

# Sector Público Empresarial y Fundacional

Composición y estructura 2010



MINISTERIO  
DE HACIENDA Y  
ADMINISTRACIONES  
PÚBLICAS

**IGAĒ**

INTERVENCIÓN GENERAL DE LA  
ADMINISTRACIÓN DEL ESTADO

# **Sector Público Empresarial y Fundacional**

## **Composición y estructura 2010**

## PRESENTACIÓN

La Intervención General de la Administración del Estado (IGAE), utilizando la base de datos de la Central de Información Contable de Empresas y Fundaciones Públicas (CICEP) encuadrada en la Subdirección General de Intervención, Fiscalización y Análisis Jurídico en otras Áreas Económicas-Financieras, elabora desde hace más de 25 años diversas publicaciones referidas al Sector Público empresarial y fundacional, actualmente difundidas a través de la página web del Portal de Administración Presupuestaria.

Partiendo de la información normalizada recibida de las entidades en cumplimiento de la Ley 47/2003, de 26 de noviembre, General Presupuestaria, la IGAE muestra un análisis de las empresas y fundaciones estatales, su estructura y situación económica, financiera y patrimonial, complementado por un estudio sobre las empresas, fundaciones y consorcios públicos en todos los ámbitos de la Administración, con la finalidad de dar una visión lo más amplia y próxima posible de la realidad existente, que se concreta en los siguientes títulos:

- 📖 Empresas estatales. Informe económico-financiero 2010
- 📖 Fundaciones estatales. Informe económico-financiero 2010
- 📖 El Sector Público Empresarial y Fundacional: Composición y Estructura 2010

Se considera oportuno señalar que la información del Sector Público Estatal analizada en estas publicaciones, puede consultarse en el Inventario de Entes del Sector Público Estatal (INVESPE) disponible en la siguiente dirección:

<http://www.igae.pap.minhap.gob.es/sitios/igae/es-ES/CInInvespe/Paginas/invespe.aspx>

Por último, una vez más, agradecer la colaboración prestada, tanto a las entidades estatales como a las distintas Administraciones, sin cuya contribución no hubiese sido posible recabar la información facilitada. Consideramos de interés las distintas publicaciones, tanto para la Administraciones involucradas, como para los diferentes sectores y agentes de la economía española, poniéndolas a su disposición en espera de que constituya un instrumento útil de consulta, admitiendo cualquier sugerencia en aras de mejorarlas en un futuro.



José Carlos Alcalde Hernández  
Interventor General de la Administración del Estado

# ÍNDICES

**1. INTRODUCCIÓN Y METODOLOGÍA**

**2. SECTOR PÚBLICO EMPRESARIAL**

**2.1. INVENTARIO**

**2.2. EVOLUCIÓN DEL INVENTARIO**

**2.3. GRADO DE PARTICIPACIÓN PÚBLICA**

**2.4. ESTRUCTURA DE DOMINIO PÚBLICO**

**2.5. PARTICIPACIONES EN ENTIDADES PRIVADAS**

**2.6. ESTRUCTURAS DEL SECTOR PÚBLICO EMPRESARIAL AUTONÓMICO**

**3. SECTOR PÚBLICO FUNDACIONAL**

**3.1. INVENTARIO**

**3.2. EVOLUCIÓN DEL INVENTARIO**

**3.3. DEPENDENCIA**

**4. CONSORCIOS PÚBLICOS**

**4.1. INVENTARIO**

**4.2. EVOLUCIÓN DEL INVENTARIO**

**4.3. ENTIDADES CONSORCIADAS**

**4.4. ESTRUCTURA DE DOMINIO DE LOS CONSORCIOS DONDE FIGURA EL ESTADO Y/O UNA COMUNIDAD AUTÓNOMA COMO ENTIDAD ASOCIADA**

**ANEXO. PLANES DE RACIONALIZACIÓN Y REESTRUCTURACIÓN DEL SECTOR PÚBLICO EMPRESARIAL Y FUNDACIONAL**

### **1. INTRODUCCIÓN Y METODOLOGÍA**

### **2. SECTOR PÚBLICO EMPRESARIAL**

#### **2.1. INVENTARIO**

- 2.1.1. Sector Público Empresarial Estatal
- 2.1.2. Sector Público Empresarial Autonómico
- 2.1.3. Sector Público Empresarial Provincial
- 2.1.4. Sector Público Empresarial Municipal

#### **2.2. EVOLUCIÓN DEL INVENTARIO**

- 2.2.1. Variaciones en el inventario del Sector Público Empresarial Estatal
- 2.2.2. Variaciones en el inventario del Sector Público Empresarial Autonómico
- 2.2.3. Variaciones en el inventario del Sector Público Empresarial Provincial
- 2.2.4. Variaciones en el inventario del Sector Público Empresarial Municipal

#### **2.3. GRADO DE PARTICIPACIÓN PÚBLICA**

- 2.3.1. Distribución del S.P.E. Estatal según el grado de participación nominal
- 2.3.2. Distribución del S.P.E. Autonómico según el grado de participación nominal
- 2.3.3. Distribución del S.P.E. Provincial según el grado de participación nominal
- 2.3.4. Distribución del S.P.E. Municipal según el grado de participación nominal
- 2.3.5. Sociedades Estatales con participación del S.P.E. Territorial
- 2.3.6. Entidades Territoriales con participación del S.P.E. Estatal
- 2.3.7. Entidades privadas con participación del S.P.E. Estatal y S.P.E. Territorial

#### **2.4. ESTRUCTURA DE DOMINIO PÚBLICO**

- 2.4.1. Sector Público Empresarial Estatal
- 2.4.2. Sector Público Empresarial Autonómico
  - . Junta de Andalucía
  - . Diputación General de Aragón
  - . Principado de Asturias
  - . Comunidad Autónoma de Baleares
  - . Comunidad de Canarias
  - . Diputación Regional de Cantabria

- . Junta de Comunidades Castilla-La-Mancha
- . Junta de Castilla-León
- . Generalitat de Cataluña
- . Junta de Extremadura
- . Xunta de Galicia
- . Comunidad de Madrid
- . Región de Murcia
- . Comunidad Foral de Navarra
- . Comunidad de la Rioja
- . Generalitat Valenciana
- . Comunidad Autónoma de Euskadi
- . Ciudad Autónoma de Ceuta
- . Ciudad Autónoma de Melilla
- . De varias Comunidades Autónomas

2.4.3. Sector Público Empresarial Provincial

2.4.4. Sector Público Empresarial Municipal

2.4.5. Entidades participadas por varias Administraciones Públicas sin que ninguna de ellas ostente individualmente una posición dominante

2.4.6. Empresas a que se refiere la Disposición Adicional novena de la Ley General Presupuestaria

2.4.7. Entidades participadas por varias Administraciones Públicas Territoriales sin que ninguna de ellas ostente individualmente una posición dominante

2.4.8. Entidades participadas indirectamente por varias Administraciones Públicas sin que ninguna de ellas ostente individualmente una posición dominante

## **2.5. PARTICIPACIONES EN ENTIDADES PRIVADAS**

2.5.1. Empresas participadas minoritariamente por el S.P.E. Estatal

2.5.2. Fundaciones participadas minoritariamente por el S.P.E. Estatal

2.5.3. Empresas participadas minoritariamente por el Sector Público Autonómico y/o Local

2.5.4. Fundaciones participadas minoritariamente por el Sector Público Autonómico y/o Local

2.5.5. Entidades privadas participadas en un 50% por el Sector Público Estatal

2.5.6. Entidades privadas participadas en un 50% por el Sector Público Autonómico o Local

## **2.6. ESTRUCTURAS DEL SECTOR PÚBLICO EMPRESARIAL AUTONÓMICO**

### **3. SECTOR PÚBLICO FUNDACIONAL**

#### **3.1. INVENTARIO**

3.1.1. Sector Público Fundacional Estatal

3.1.2. Sector Público Fundacional Autonómico

3.1.3. Sector Público Fundacional Provincial

3.1.4. Sector Público Fundacional Municipal

### **3.2. EVOLUCIÓN DEL INVENTARIO**

3.2.1. Variaciones en el inventario del Sector Público Fundacional Autonómico

3.2.2. Variaciones en el inventario del Sector Público Fundacional Provincial

3.2.3. Variaciones en el inventario del Sector Público Fundacional Municipal

### **3.3. DEPENDENCIA**

3.3.1. Sector Público Fundacional Estatal

3.3.2. Sector Público Fundacional Autonómico

3.3.3. Sector Público Fundacional Provincial

3.3.4. Sector Público Fundacional Municipal

## **4. CONSORCIOS PÚBLICOS**

### **4.1. INVENTARIO**

4.1.1. Consorcios pertenecientes al Sector Público Estatal

4.1.2. Consorcios de ámbito autonómico

4.1.3. Consorcios de ámbito provincial

4.1.4. Consorcios de ámbito municipal

### **4.2. EVOLUCIÓN DEL INVENTARIO**

4.2.1. Variaciones en el inventario de consorcios

### **4.3. ENTIDADES CONSORCIADAS**

4.3.1. Consorcios donde figuran asociadas con una Comunidad Autónoma, otras Administraciones Territoriales Locales

4.3.2. Consorcios donde figuran asociados con una Comunidad Autónoma, el Sector Público Estatal y otras Administraciones Territoriales Locales

4.3.3. Consorcios donde figuran asociadas varias Administraciones Territoriales Locales

4.3.4. Consorcios donde figuran asociadas una o varias Administraciones Territoriales Locales y el Sector Público Estatal

4.3.5. Consorcios constituidos sólo dentro del ámbito de una Administración Territorial.

### **4.4. ESTRUCTURA DE DOMINIO DE LOS CONSORCIOS DONDE FIGURA EL ESTADO Y/O UNA COMUNIDAD AUTÓNOMA COMO ENTIDAD ASOCIADA**

4.4.1. Consorcios donde algún componente pertenece al Sector Público Estatal

4.4.2. Consorcios a que se refiere la Disposición Adicional novena de la Ley General Presupuestaria

4.4.3. Consorcios de ámbito autonómico por Comunidades Autónomas.



### **1. INTRODUCCIÓN Y METODOLOGÍA**

- 1.1. Inventario de Empresas, Fundaciones y Consorcios públicos
- 1.2. Ámbito geográfico de las Empresas, Fundaciones y Consorcios públicos
- 1.3. Alcance de la Disposición adicional 9ª de la Ley General Presupuestaria

### **2. SECTOR PÚBLICO EMPRESARIAL**

#### **2.1. INVENTARIO**

#### **2.2. EVOLUCIÓN DEL INVENTARIO**

- 2.2.1. Evolución del inventario del Sector Público Empresarial
- 2.2.2. Evolución del inventario del Sector Público Empresarial Estatal
- 2.2.3. Evolución del inventario del Sector Público Empresarial Autonómico
- 2.2.4. Evolución del inventario del Sector Público Empresarial Provincial
- 2.2.5. Evolución del inventario del Sector Público Empresarial Municipal
- 2.2.6. Evolución del inventario del S.P.E. Estatal y Autonómico (serie 2001-2010)

#### **2.3. GRADO DE PARTICIPACIÓN PÚBLICA**

- 2.3.1. Grado de participación nominal pública
- 2.3.2. Distribución del grado de participación nominal pública del Sector Público Autonómico
- 2.3.3. Distribución del grado de participación nominal pública del Sector Público Provincial
- 2.3.4. Grado de participación de las Empresas Públicas Estatales
- 2.3.5. Grado de participación de las Empresas Públicas Territoriales
- 2.3.6. Desglose del grado de participación nominal pública de las Empresas Públicas Territoriales
- 2.3.7. Entidades con participación estatal y territorial

#### **2.4. ESTRUCTURA DE DOMINIO PÚBLICO**

#### **2.5. PARTICIPACIONES EN ENTIDADES PRIVADAS**

#### **2.6. ESTRUCTURAS DEL SECTOR PÚBLICO EMPRESARIAL AUTONÓMICO**

### **3. SECTOR PÚBLICO FUNDACIONAL**

#### **3.1. INVENTARIO**

### **3.2. EVOLUCIÓN DEL INVENTARIO**

- 3.2.1. Evolución del inventario del Sector Público Fundacional
- 3.2.2. Evolución del inventario del Sector Público Fundacional Autonómico
- 3.2.3. Evolución del inventario del Sector Público Fundacional Provincial
- 3.2.4. Evolución del inventario del Sector Público Fundacional Municipal

### **3.3. DEPENDENCIA**

## **4. CONSORCIOS PÚBLICOS**

### **4.1. INVENTARIO**

### **4.2. EVOLUCIÓN DEL INVENTARIO**

- 4.2.1. Evolución del inventario de Consorcios
- 4.2.2. Evolución del inventario de Consorcios en función de las Entidades consorciadas
- 4.2.3. Evolución de los Consorcios donde algún componente pertenece al Sector Público Estatal
- 4.2.4. Evolución de los Consorcios de ámbito autonómico por Comunidades Autónomas
- 4.2.5. Evolución del inventario de Consorcios en función de las Entidades consorciadas (Serie 2006-2010)
- 4.2.6. Evolución de los Consorcios de ámbito autonómico por Comunidades Autónomas (Serie 2006-2010)

### **4.3. ENTIDADES CONSORCIADAS**

### **4.4. ESTRUCTURA DE DOMINIO DE LOS CONSORCIOS DONDE FIGURA EL ESTADO Y/O UNA COMUNIDAD AUTÓNOMA COMO ENTIDAD ASOCIADA**

- 4.4.1. Clasificación de los Consorcios donde figuran asociado el Estado y/o una Comunidad Autónoma

### **1. INTRODUCCIÓN Y METODOLOGÍA**

- 1.1. Inventario de Empresas, Fundaciones y Consorcios públicos
- 1.2. Distribución de entidades según su ámbito

### **2. SECTOR PÚBLICO EMPRESARIAL**

#### **2.1. INVENTARIO**

#### **2.2. EVOLUCIÓN DEL INVENTARIO**

- 2.2.1. Evolución del inventario del Sector Público Empresarial
- 2.2.2. Evolución del inventario del S.P.E. Estatal
- 2.2.3. Evolución del inventario del S.P.E. Autonómico
- 2.2.4. Evolución del inventario del S.P.E. Provincial
- 2.2.5. Evolución del inventario del S.P.E. Municipal (capitales de provincia)
- 2.2.6. Evolución del inventario del S.P.E. Municipal (municipios con inventario superior a dos entidades, excepto capitales de provincia)
- 2.2.7. Evolución del inventario del S.P.E. Autonómico por Comunidades Autónomas (serie 2001-2010)
- 2.2.8. Evolución del S.P.E. Estatal y Autonómico (serie 2001-2010)

#### **2.3. GRADO DE PARTICIPACIÓN PÚBLICA**

- 2.3.1. Grado de participación nominal pública
- 2.3.2. Distribución del grado de participación nominal pública del Sector Público Autonómico
- 2.3.3. Distribución del grado de participación nominal pública del Sector Público Provincial
- 2.3.4. Grado de participación estatal nominal
- 2.3.5. Grado de participación de las Empresas Públicas Territoriales
- 2.3.6. Desglose por Comunidades Autónomas del grado de participación de las Empresas Públicas Territoriales
- 2.3.7. Entidades con participación estatal y territorial

#### **2.4. ESTRUCTURA DE DOMINIO PÚBLICO**

#### **2.5. PARTICIPACIONES EN ENTIDADES PRIVADAS**

## **2.6. ESTRUCTURAS DEL SECTOR PÚBLICO EMPRESARIAL AUTONÓMICO**

- . Junta de Andalucía
- . Diputación General de Aragón
- . Principado de Asturias
- . Comunidad Autónoma de Baleares
- . Comunidad de Canarias
- . Diputación Regional de Cantabria
- . Junta de Comunidades Castilla-La Mancha
- . Junta de Castilla-León
- . Generalitat de Cataluña
- . Junta de Extremadura
- . Xunta de Galicia
- . Comunidad de Madrid
- . Región de Murcia
- . Comunidad Foral de Navarra
- . Comunidad de la Rioja
- . Generalitat Valenciana
- . Comunidad Autónoma de Euskadi
- . Ciudad Autónoma de Ceuta
- . Ciudad Autónoma de Melilla

## **3. SECTOR PÚBLICO FUNDACIONAL**

### **3.1. INVENTARIO**

### **3.2. EVOLUCIÓN DEL INVENTARIO**

- 3.2.1. Evolución del inventario del Sector Público Fundacional
- 3.2.2. Evolución del inventario del Sector Público Fundacional Autonómico
- 3.2.3. Evolución del inventario del Sector Público Fundacional Provincial
- 3.2.4. Evolución del inventario del Sector Público Fundacional Municipal

### **3.3. DEPENDENCIA**

## **4. CONSORCIOS PÚBLICOS**

### **4.1. INVENTARIO**

### **4.2. EVOLUCIÓN DEL INVENTARIO**

- 4.2.1. Evolución del inventario de Consorcios
- 4.2.2. Evolución del inventario de Consorcios en función de las Entidades consorciadas
- 4.2.3. Evolución del inventario de Consorcios en función de las Entidades consorciadas  
(Serie 2006-2010)

4.2.4. Evolución de los Consorcios de ámbito autonómico por Comunidades Autónomas  
(Serie 2006-2010)

### **4.3. ENTIDADES CONSORCIADAS**

### **4.4. ESTRUCTURA DE DOMINIO DE LOS CONSORCIOS DONDE FIGURA EL ESTADO Y/O UNA COMUNIDAD AUTÓNOMA COMO ENTIDAD ASOCIADA**

4.4.1. Clasificación de los consorcios donde figura asociado el Estado y/o una Comunidad Autónoma

## 1. INTRODUCCIÓN Y METODOLOGÍA

La Intervención General de la Administración del Estado (IGAE), con los datos de la Central de Información Contable de Empresas y Fundaciones Públicas (CICEP), gestionada por la Subdirección General de Intervención, Fiscalización y Análisis Jurídico en otras Áreas Económico Financieras, elabora anualmente la presente publicación con el objetivo de mostrar la estructura, composición y evolución del sector empresarial y fundacional de carácter público, que abarca el ámbito del Estado, de las Comunidades Autónomas y de las Entidades Locales. Ofrece, asimismo, una visión global de las distintas formas de organización institucional y de prestación de los servicios públicos desarrolladas en los distintos entornos administrativos.

De acuerdo con la Constitución Española, el Estado se organiza territorialmente en Municipios, en Provincias y en las Comunidades Autónomas que se constituyan, señalando, además, que todas estas entidades gozan de autonomía para la gestión de sus respectivos intereses. También la legislación en materia local permite que las distintas Entidades locales organicen la gestión de los servicios de su ámbito de competencias. La facultad para constituir empresas públicas para la ejecución de funciones que son competencia de una Comunidad Autónoma, figura recogida en sus Estatutos de Autonomía. Esa autorización establece la posibilidad de actuación del sector público en la actividad económica, reconocido en el texto constitucional.

La normativa de referencia en relación al **Sector Público Estatal** la constituye la Ley 47/2003, de 26 de noviembre, General Presupuestaria (LGP), que recoge las formas de organización institucional contenidas en la Ley 6/1997, de 14 de abril, de Organización y Funcionamiento de la Administración General del Estado (LOFAGE). El Sector

Público Estatal se divide, según el artículo 3 de la LGP, en: Sector Público Administrativo, Sector Público Empresarial y Sector Público Fundacional.

**El Sector Público Empresarial**, *en el ámbito estatal*, queda integrado según señala el apartado 2 del artículo 3 de la LGP por:

- a) Las Entidades Públicas Empresariales.
- b) Las Sociedades Mercantiles Estatales.
- c) Las Entidades Estatales de derecho público distintas a los Organismos Autónomos y a las Entidades Públicas Empresariales, cuando no estén incluidas en el Sector Público Administrativo, y
- d) Los Consorcios, cuando no estén incluidos en el Sector Público Administrativo.

A las Entidades Públicas Empresariales se refiere el artículo 166.1.a) de la Ley 33/2003, de 3 de noviembre, del Patrimonio de las Administraciones Públicas (LPAP). El artículo 53 de la LOFAGE las define como organismos públicos a los que se les encomienda la realización de actividades prestacionales, la gestión de servicios o la producción de bienes de interés público susceptibles de contraprestación económica. Se rigen por el Derecho privado, excepto en la formación de la voluntad de sus órganos, en el ejercicio de potestades administrativas que tengan atribuidas y en los aspectos específicamente regulados para las mismas en la LOFAGE, en sus estatutos y en la legislación presupuestaria.

Las Sociedades Mercantiles Estatales aparecen definidas en el artículo 166.1.c) de la LPAP, entendiéndose por tales aquellas en las que la participación, directa o indirecta, en su capital de las entidades que integran el Sector Público Estatal sea superior al 50 por 100, sumándose las distintas participaciones en el caso de que en el capital social participen varias de ellas. El artículo 166.2 de la LPAP, sujeta a las Sociedades Mercantiles Estatales, con forma de Sociedad Anónima cuyo capital sea en su totalidad de titularidad, directa o indirecta, de la Administración General del Estado o de sus organismos públicos, al régimen de la LPAP y al ordenamiento jurídico privado, salvo en materias en las que sean de aplicación la normativa presupuestaria, contable, de control financiero y de contratación.

El apartado c) del artículo 3.2 de la LGP incluye a Otras Entidades Estatales de derecho público y a los Consorcios dotados de personalidad jurídica propia, que no están incluidos como Sector Público Administrativo al cumplir alguna de las dos características siguientes:

- Que su actividad principal consista en la producción en régimen de mercado de bienes y servicios destinados al consumo individual o colectivo, o que no efectúen operaciones de redistribución de la renta y de la riqueza nacional.
- Que se financien mayoritariamente con ingresos comerciales, entendiéndose como tales a los efectos de la LGP, los ingresos, cualesquiera que sea su naturaleza, obtenidos como contrapartida de las entregas de bienes o prestación de servicios.

El artículo 166.1.b) de la LPAP recoge a las Entidades de Derecho Público vinculadas a la Administración General del Estado o a sus organismos públicos cuyos ingresos provengan, al menos en un 50% de operaciones realizadas en el mercado. Estas entidades se rigen por sus disposiciones específicas y aplican el Plan General de Contabilidad de la empresa española.

Respecto a los Consorcios dotados de personalidad jurídica propia, la LGP dispone, en su artículo 2.1 h), que se considerará que forman parte del Sector Público Estatal cuando uno o varios sujetos del Sector Público Estatal hayan aportado mayoritariamente a los mismos dinero, bienes o industria, o se haya comprometido, en el momento de su constitución, a financiar mayoritariamente dicho ente y siempre que sus actos estén sujetos directa o indirectamente al poder de decisión de un órgano del Estado. Es decir, la LGP establece la exigencia tanto de dominio financiero como de dominio político para que un Consorcio tenga la consideración del Sector Público Estatal. Los Consorcios del Sector Público Empresarial aplican el Plan General de Contabilidad de la empresa española.

*En el ámbito territorial*, no se ha producido un desarrollo legislativo paralelo, observándose una ausencia de uniformidad en todo el territorio, así como diferente criterio a la hora de constituir organismos o empresas.

El Sector Público Autonómico ha aumentado su dimensión a medida que el marco competencial se ha ido ampliando con el traspaso de funciones y servicios procedentes del Estado. Consecuencia de ello, se han incorporado al mismo gran diversidad de



entidades públicas, lo que ha conducido a que varias Comunidades Autónomas hayan adoptado una normativa similar a la estatal.

En el ámbito local, sin embargo, sigue siendo mayoritaria la clasificación institucional similar a la que se producía en el ámbito estatal antes de la LOFAGE y de la LGP.

En definitiva, el desarrollo de la organización político-administrativa permite diferenciar el Sector público en su ámbito estatal, autonómico y local, con su correspondiente estructura, organización y normativa, no siempre armonizada y con un espectacular incremento de la participación del Sector público territorial. El resultado es un sector público empresarial muy heterogéneo en cuanto a formas y naturaleza jurídica, con diferentes porcentajes de participación y que desarrollan actividades diversas.

No obstante, dadas las actuales circunstancias económicas, se está produciendo un proceso de reordenación y reestructuración del sector público en general y territorial en particular, que resulta especialmente conveniente, con la finalidad de acomodarlo al nuevo escenario. La necesidad de avanzar en este compromiso y de utilizar la reestructuración del sector público para aumentar la eficacia, contener el gasto y mejorar los servicios públicos, parece la solución común en todos los niveles administrativos, que han dictado normas al respecto, para dar respuesta al Acuerdo Marco para la sostenibilidad de las finanzas públicas autonómicas y locales, para el periodo 2010-2013, adoptado el 22 de marzo de 2010 en el seno del Consejo de Política Fiscal y Financiera de las Comunidades Autónomas. En dicho acuerdo, se plasman una serie de compromisos presupuestarios con el objetivo de avanzar en el ajuste estructural del conjunto de las Administraciones Públicas, comprometiéndose a elaborar, en el plazo de tres meses, planes de racionalización y eficiencia del gasto público.

Este proceso ya ha sido iniciado en la mayoría de las administraciones en el ejercicio 2010, si bien de forma modesta e irá desarrollándose en los próximos ejercicios con mayor intensidad.

**El Sector Público Fundacional**, segundo colectivo objeto de estudio en esta publicación, está integrado, *en el ámbito estatal*, según dispone el apartado 3 del artículo 3 de la LGP, por las fundaciones del sector público estatal. Por su parte, el

artículo 44 de la Ley 50/2002, de 26 de diciembre, de Fundaciones, las define de la siguiente forma:

“Son fundaciones del sector público estatal aquellas fundaciones en las que concurra alguna de las siguientes circunstancias:

- a) Que se constituyan con una aportación mayoritaria, directa o indirecta de la Administración General del Estado, sus organismos públicos o demás entidades del sector público estatal.
- b) Que su patrimonio fundacional, con un carácter de permanencia, esté formado en más de un 50 por 100 por bienes o derechos aportados o cedidos por las referidas entidades.”

*En el ámbito territorial*, de forma paralela al ámbito estatal, se define generalmente a las fundaciones públicas como aquellas en cuya dotación participe mayoritariamente, directa o indirectamente, la respectiva Administración.

El tercer colectivo objeto de esta publicación son los **Consortios Públicos**, que son objeto de tratamiento diferenciado en el estudio al considerarse conveniente abarcar tanto los de naturaleza empresarial como administrativa como consecuencia, por un lado, de la importancia creciente que han alcanzado en los últimos años y, por otro, de la dificultad para clasificarlos en una u otra categoría, al no disponer de información suficiente.

El Consorcio es una figura mediante la que se puede instrumentar la colaboración entre distintas Administraciones públicas, con o sin la participación de particulares. Los Consortios públicos resultan de la agrupación de entidades públicas de diferente orden para la gestión de servicios y siguen el régimen jurídico que las Administraciones consorciadas establezcan en el convenio, de acuerdo con la normativa que a ellas les es aplicable. Suponen una técnica atractiva por su capacidad de adaptación a las necesidades de gestión de los servicios públicos y permiten evitar las fuertes limitaciones de la normativa en materia organizativa, a la vez que posibilitan procedimientos más flexibles para la selección de los recursos humanos, o la contratación de obras, suministros y servicios.

En cuanto a la regulación de la figura de los Consorcios, hay que referirse, en primer lugar al artículo 6.5 de la Ley 30/1992, del Régimen Jurídico de las Administraciones Públicas y del Procedimiento Administrativo Común, según el cual, “cuando la gestión del convenio haga necesario crear una organización común, ésta podrá adoptar la forma de consorcio dotado de personalidad jurídica o sociedad mercantil.

*En el ámbito estatal*, el artículo 2.1. h) de la Ley 47/2003, de 26 de noviembre, General Presupuestaria, recoge la figura del consorcio, que tendrá carácter administrativo o empresarial siempre y cuando cumplan o no, alguno de los dos requisitos recogidos en el artículo 3.1 b) de la LGP, estableciendo la exigencia, tanto de dominio financiero como de dominio político, para que un Consorcio tenga la consideración del Sector Público Estatal.

*En el ámbito autonómico*, no existe uniformidad en la regulación de esta figura por parte de las distintas Leyes de Organización y Gobierno o de Hacienda o Finanzas de las Comunidades Autónomas. Así, existen Comunidades Autónomas en las que se exige un solo criterio (dominio político o dominio financiero) para su calificación como Consorcio del Sector Público de esa Comunidad; otras Comunidades Autónomas exigen un criterio u otro; y otras Comunidades coinciden con la definición estatal.

*En el ámbito local*, el artículo 87 de la Ley 7/1985, de 2 de abril, Reguladora de las Bases del Régimen Local establece que los Consorcios podrán utilizarse para la gestión de los servicios públicos locales y permite a las Entidades Locales la constitución de consorcios con otras Administraciones Públicas para fines de interés común o con entidades privadas sin ánimo de lucro que persigan fines de interés público, concurrentes con los de las Administraciones Públicas.

Los consorcios se rigen por sus estatutos y por los reglamentos internos que regulan la organización, el funcionamiento y la ordenación de sus actividades, sin perjuicio de su sometimiento a aquellas disposiciones legales de carácter general que les son de directa aplicación en las diversas materias. Los estatutos del consorcio determinarán los fines del mismo, así como las particularidades del régimen orgánico, funcional y financiero.

Los órganos de decisión estarán integrados por representantes de todas las entidades consorciadas, en la proporción que se fije en los Estatutos respectivos.

Para la gestión de los servicios que se le encomienden podrán utilizarse cualquiera de las formas previstas en la legislación aplicable a las Administraciones consorciadas.

No siempre la pertenencia de una entidad al ámbito estatal, autonómico o local es fácil de delimitar, existiendo casos en los que una entidad es pública pero no pertenece mayoritariamente a ninguna de las Administraciones.

La **Disposición adicional novena de la LGP** hace referencia a estas Entidades, al determinar, al igual que para las sociedades mercantiles que, el Estado promoverá la celebración de convenios con las Comunidades Autónomas o las Entidades Locales, con el objeto de coordinar el régimen presupuestario, financiero, contable y de control en aquellos consorcios que, no cumpliendo los requisitos establecidos en el párrafo h) del apartado 1 del artículo 2 de la LGP respecto de ninguna de la Administraciones que en dichos entes participen, sean financiados mayoritariamente con recursos procedentes del Estado, las Comunidades Autónomas o Corporaciones Locales, o las Administraciones anteriores hayan aportado mayoritariamente a los mismos bienes o industria, o se hayan comprometido, en el momento de su constitución, a financiar mayoritariamente dicho ente y siempre que sus actos estén sujetos directa o indirectamente al poder conjunto de dichas Administraciones.

Además esta Disposición adicional, señala que los presupuestos de estos consorcios, acompañarán, a efectos informativos, a los Presupuestos Generales del Estado, cuando el porcentaje de participación del Sector Público Estatal sea igual o superior al de cada una de las restantes Administraciones Públicas consorciadas.

El contenido de la enunciada Disposición adicional va a servir como criterio de clasificación en la presente publicación, distinguiéndose tanto para las sociedades mercantiles como para los consorcios.

Definido el mapa de las distintas figuras que son objeto de estudio: empresas, fundaciones y consorcios públicos, la publicación se estructura en cuatro apartados:

En este **primer epígrafe, Introducción y metodología**, se describe y delimita el alcance del inventario y las particularidades en el contenido de los datos objeto de publicación, para facilitar su adecuada interpretación.

El análisis se ha realizado distinguiendo entre los ámbitos estatal, autonómico y local, y dentro del local, a su vez, entre el ámbito provincial y el municipal. Hay que precisar que el ámbito provincial engloba no sólo a las Diputaciones Provinciales, Cabildos y Consejos Insulares, sino también a las Entidades locales formadas por varios municipios, esto es, Comarcas, Áreas o Entidades Metropolitanas y Mancomunidades

de Municipios, a que se refieren los artículos 42 a 44 de la Ley 7/1985, de 2 de abril, Reguladora de las Bases del Régimen Local.

Tal y como se muestra en el **cuadro 1.1** el número total de entes públicos analizados en este estudio en el año 2010 es de 4.053, formado por 2.372 empresas públicas, 626 fundaciones y 1.055 consorcios públicos.

El 53,62 por ciento de las empresas públicas se circunscriben al ámbito municipal, el 36,34 por ciento al ámbito autonómico y solamente el 10 por ciento al ámbito estatal.

En el caso de las fundaciones públicas, las Comunidades Autónomas poseen la titularidad del 65 por ciento de las mismas, seguido de las Entidades Locales con un 26 por ciento y el Estado con un 9 por ciento.

Respecto de los consorcios públicos, los resultados arrojan cifras similares. El 62 por ciento de los consorcios pertenecen al ámbito autonómico, mientras que en el ámbito de las Entidades Locales y Estatal los porcentajes son del 36 y el 2 por ciento respectivamente.

Si se analizan las cifras del inventario de entes públicos por ámbito geográfico, según se observa en el **cuadro 1.2**, las Comunidades Autónomas con un mayor número de empresas, fundaciones y consorcios son Andalucía y Cataluña con 790 y 762 entes, lo que supone entre ambas un 40 por ciento del total de entidades territoriales.

En el **cuadro 1.3**, Alcance de la Disposición adicional novena de la LGP, se muestra el número de sociedades mercantiles y consorcios que siendo públicos, ninguna de las Administraciones que en dichos entes participan, tiene una posición mayoritaria.

El **capítulo segundo** de la publicación se refiere al primer colectivo objeto de estudio, el **Sector Público Empresarial** y ofrece información relativa al inventario existente a 31 de diciembre de 2010, su evolución respecto al ejercicio anterior, el grado de participación pública en las distintas entidades y su estructura de dominio. Adicionalmente, se incluye información acerca de las participaciones que las entidades del Sector Público poseen en entidades privadas.

Una nota metodológica a tener en cuenta es la no inclusión de los Fondos carentes de personalidad jurídica al no disponer de información sobre su naturaleza administrativa o empresarial en el ámbito territorial.

El **capítulo tercero** se centra en el segundo colectivo objeto de estudio, el **Sector Público Fundacional**, en el que también se ofrece información relativa al inventario existente a 31 de diciembre de 2010, su evolución respecto al ejercicio anterior, así como la relación de entidades del Sector Público que participan en su dotación fundacional.

El último capítulo de la publicación, el **cuarto**, se dedica a los **Consortios Públicos**, figura que ha proliferado fundamentalmente en la última década dada su gran capacidad de adaptación a las necesidades de gestión de los servicios públicos. No existe una figura tipificada de los consorcios que concrete su naturaleza y régimen jurídico con carácter unitario. Los consorcios han surgido de forma espontánea al amparo de diversas leyes especiales o sectoriales, y a menudo se ha dado esta denominación a figuras diversas. El consorcio se distingue por la presencia de dos elementos esenciales: su composición heterogénea puesto que podrá estar integrada no sólo por municipios, sino por Diputaciones provinciales y por Comunidades Autónomas e incluso por el Estado, siendo posible además la participación de entidades privadas, generalmente sin ánimo de lucro. Se caracterizan además porque su finalidad suele ser singular, como la gestión y tratamiento de residuos, la gestión y suministro de agua, la gestión de teatros, museos o la organización de algún evento, en el que estén implicadas varias Administraciones Públicas.

Prescindiendo de la naturaleza jurídica del consorcio, debido al notable vacío normativo, el ámbito subjetivo recogido en esta publicación comprende todos los Consortios vinculados, dependientes, participados, controlados o financiados, en los que participen las distintas Administraciones Públicas, aún cuando ninguna de ellas, individualmente considerada, ostente una posición de dominio, directa o indirecta, sobre el consorcio y siempre y cuando dicha Entidad deba ser considerada pública debido a que esté controlada mayoritariamente por el sector Administraciones Públicas en su conjunto. Se ofrece el inventario existente a 31 de diciembre de 2010, su evolución, información relativa a las entidades consorciadas, así como su estructura de dominio, participación y/o voto en el caso de disponer de esa información, cuando en los Consortios figura el Estado y/o una Comunidad Autónoma como entidad asociada.

\*\*\*

Por último, señalar que, sobre la base de entidades inventariadas en la Central de Información Contable de Empresas y Fundaciones Públicas (CICEP) y con la intención de

dar a conocer los entes que componen el Sector Público Estatal, la IGAE publica y difunde a través del portal de Internet del Ministerio de Economía y Hacienda y del portal de la IGAE, el Inventario de Entes del Sector Público Estatal (INVESPE), con información desde el ejercicio 2003. Este inventario está constituido por todas las figuras jurídicas relacionadas en el artículo 2 de la LGP (a excepción de la Administración General del Estado) y permite consultarlas atendiendo a diversas clasificaciones, como el tipo de entidad, su régimen contable, su adscripción ministerial, el Sector Público al que pertenecen (Administrativo, Empresarial o Fundacional) o su consideración según los criterios de la Contabilidad Nacional. Asimismo, se proporciona desde el ejercicio 2005 información sobre los Grupos Consolidables Estatales.

El acceso a esta información es libre en los portales mencionados y se encuentra en la siguiente dirección:

<http://www.igae.pap.minhap.gob.es/sitios/igae/es-ES/ClnInvespe/Paginas/invespe.aspx>

Además, fruto del trabajo conjunto realizado por el Ministerio de Hacienda y Administraciones Públicas y las distintas Comunidades Autónomas se lleva a cabo la publicación del inventario de entes de cada Comunidad Autónoma que permite conocer la dimensión y composición del sector público autonómico, y con su publicación, en los términos acordados por el Consejo de Política Fiscal y Financiera, se da cumplimiento al compromiso de transparencia adquirido en esta materia.

El acceso a la publicación del inventario de entes de cada Comunidad Autónoma se realiza desde la web de cada una de ellas, estando disponibles, asimismo, los enlaces a estas páginas web en el portal del Ministerio de Economía y Hacienda.

El acceso a esta información es libre y se encuentra en la siguiente dirección:

<http://serviciostelematicos.meh.es/PubInvCCAA/SECCIONES/frmSelComunidad.aspx>

Finalmente, también se encuentra disponible en Internet la Base de datos general de Entidades Locales, que permite conocer la estructura de los entes dependientes de estas Entidades:

<https://serviciostelematicos.sgccal.minhap.gob.es/bdgel/asp/consultaInventario.aspx>

## 1.1. Inventario de Empresas, Fundaciones y Consorcios públicos

Tipo de Ente	Inventario 31-12-2005	Inventario 31-12-2006	Inventario 31-12-2007	Inventario 31-12-2008	Inventario 31-12-2009	Inventario 31-12-2010
<b>EMPRESAS</b>	<b>2.133</b>	<b>2.250</b>	<b>2.290</b>	<b>2.344</b>	<b>2.381</b>	<b>2.372</b>
de ámbito estatal	270	282	284	268	262	238
de ámbito autonómico	718	784	806	845	868	862
de ámbito local	1.145	1.184	1.200	1.231	1.251	1.272
<b>FUNDACIONES</b>	<b>348</b>	<b>493</b>	<b>541</b>	<b>594</b>	<b>612</b>	<b>626</b>
de ámbito estatal	54	54	56	60	58	58
de ámbito autonómico	182	313	337	381	397	405
de ámbito local	114	124	143	153	157	163
<b>CONSORCIOS</b>	<b>747</b>	<b>919</b>	<b>971</b>	<b>1.006</b>	<b>1.029</b>	<b>1.055</b>
de ámbito estatal	7	10	12	13	14	15
de ámbito autonómico	480	572	604	622	631	656
de ámbito local	260	337	355	371	384	384
<b>Total</b>	<b>3.228</b>	<b>3.662</b>	<b>3.802</b>	<b>3.944</b>	<b>4.022</b>	<b>4.053</b>



## 1.1. Inventario de Empresas, Fundaciones y Consorcios públicos

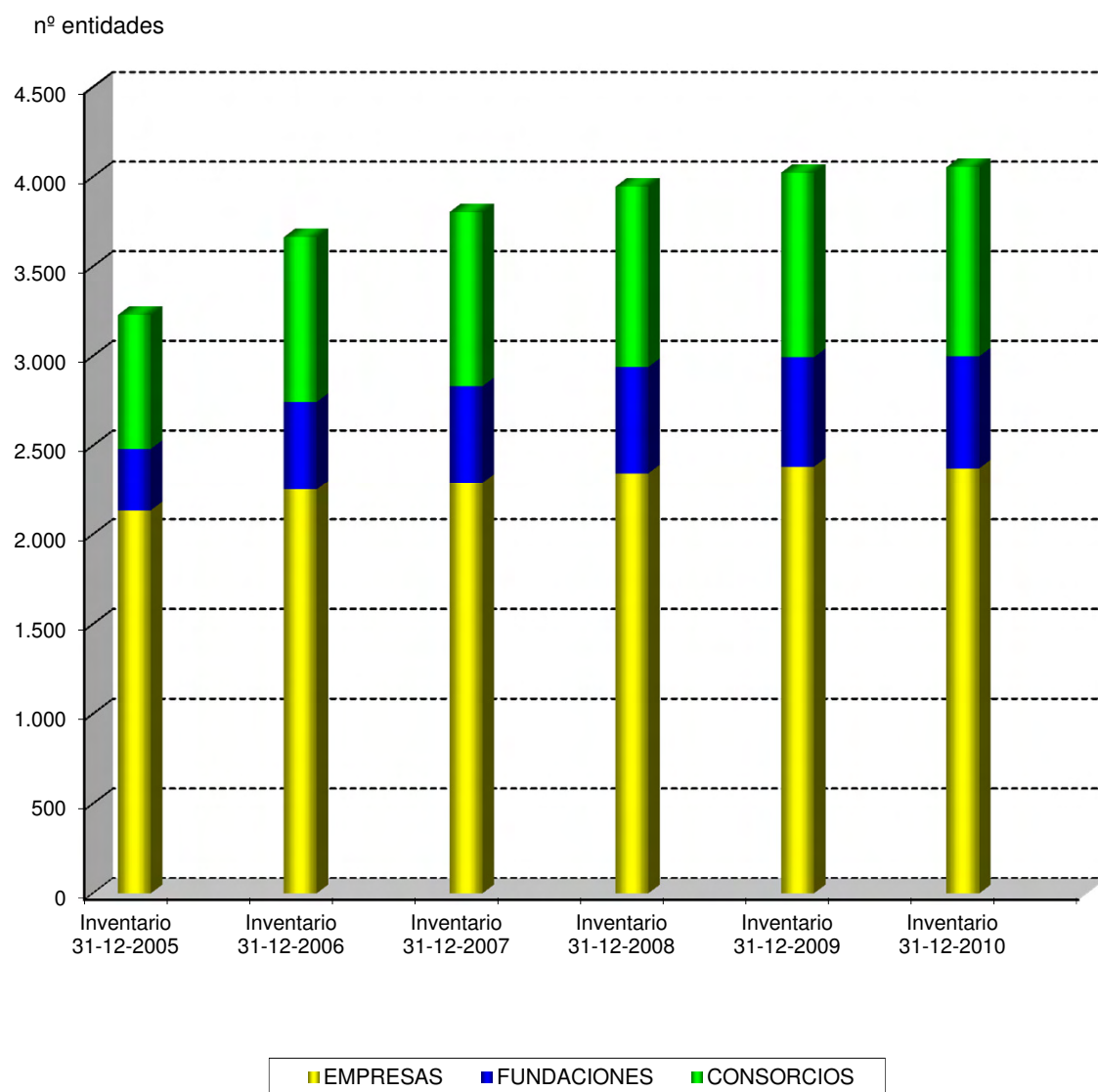

## 1.2. Distribución de entidades según su ámbito

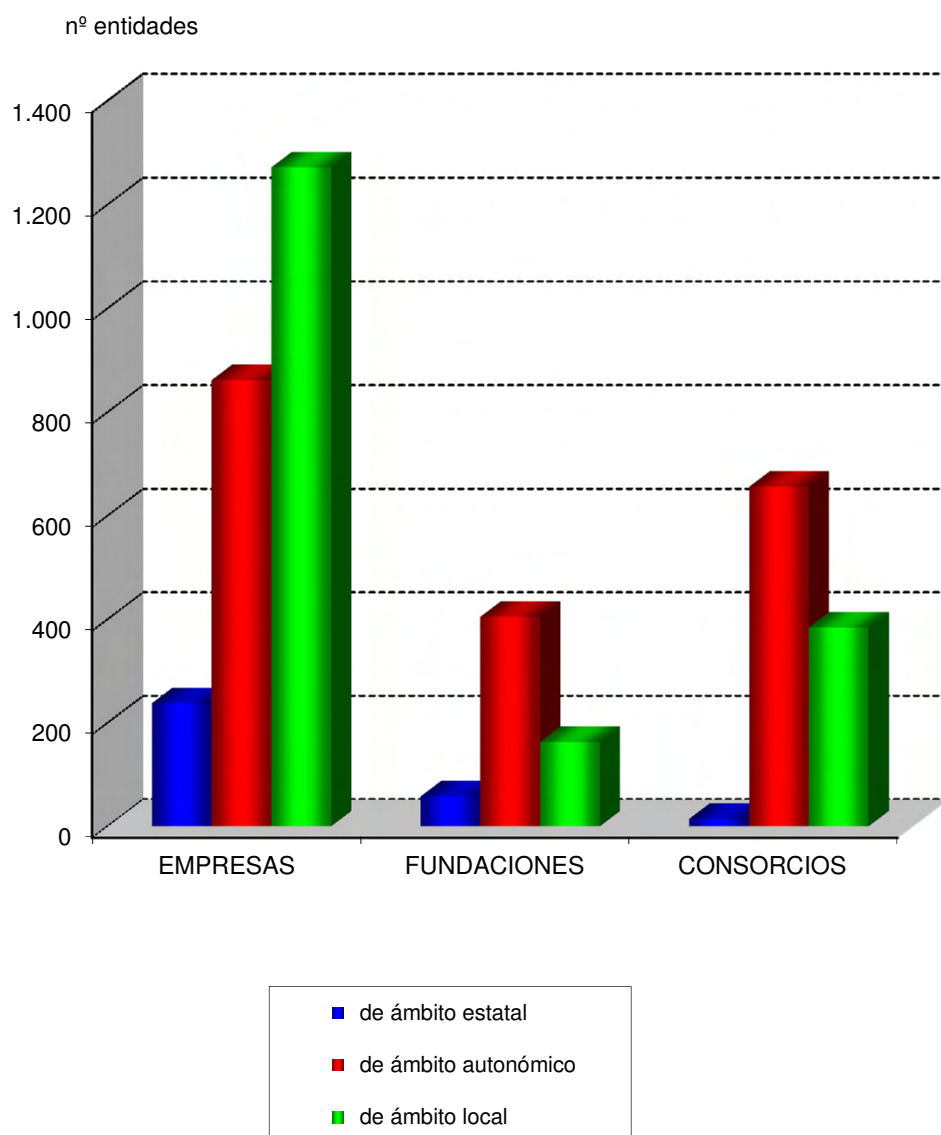

## 1.2. Ámbito geográfico de las Empresas, Fundaciones y Consorcios públicos

Número de entidades

ÁMBITO	EMPRESAS	FUNDACIONES	CONSORCIOS	TOTAL
<b>ESTATAL</b> .....	<b>238</b>	<b>58</b>	<b>15</b>	<b>311</b>
<b>TERRITORIAL</b> .....	<b>2.134</b>	<b>568</b>	<b>1.040</b>	<b>3.742</b>
<b>Junta de Andalucía</b> .....	<b>456</b>	<b>74</b>	<b>260</b>	<b>790</b>
Administración autonómica.....	83	37	147	267
Administración provincial.....	51	11	88	150
Administración municipal.....	322	26	25	373
<b>Diputación General de Aragón</b> .....	<b>89</b>	<b>25</b>	<b>28</b>	<b>142</b>
Administración autonómica.....	52	15	18	85
Administración provincial.....	12	3	4	19
Administración municipal.....	25	7	6	38
<b>Principado de Asturias</b> .....	<b>61</b>	<b>8</b>	<b>13</b>	<b>82</b>
Administración autonómica.....	46	6	7	59
Administración provincial.....	-	-	1	1
Administración municipal.....	15	2	5	22
<b>Comunidad Autónoma de Baleares</b> .....	<b>60</b>	<b>34</b>	<b>114</b>	<b>208</b>
Administración autonómica.....	35	25	103	163
Administración provincial.....	4	3	11	18
Administración municipal.....	21	6	-	27
<b>Comunidad Autónoma de Canarias</b> .....	<b>125</b>	<b>29</b>	<b>21</b>	<b>175</b>
Administración autonómica.....	35	14	8	57
Administración provincial.....	48	11	13	72
Administración municipal.....	42	4	-	46
<b>Diputación Regional de Cantabria</b> .....	<b>51</b>	<b>9</b>	<b>7</b>	<b>67</b>
Administración autonómica.....	43	9	7	59
Administración municipal.....	8	-	-	8
<b>Junta de Comunidades de Castilla-La Mancha</b> .....	<b>46</b>	<b>28</b>	<b>31</b>	<b>105</b>
Administración autonómica.....	24	21	10	55
Administración provincial.....	3	1	18	22
Administración municipal.....	19	6	3	28

ÁMBITO	EMPRESAS	FUNDACIONES	CONSORCIOS	TOTAL
<b>Junta de Castilla-León .....</b>	<b>66</b>	<b>42</b>	<b>46</b>	<b>154</b>
Administración autonómica.....	21	30	12	63
Administración provincial.....	9	7	26	42
Administración municipal.....	36	5	8	49
<b>Generalitat de Cataluña .....</b>	<b>384</b>	<b>72</b>	<b>306</b>	<b>762</b>
Administración autonómica.....	121	41	188	350
Administración provincial.....	33	11	89	133
Administración municipal.....	230	20	29	279
<b>Junta de Extremadura .....</b>	<b>51</b>	<b>19</b>	<b>28</b>	<b>98</b>
Administración autonómica.....	24	13	15	52
Administración provincial.....	2	5	12	19
Administración municipal.....	25	1	1	27
<b>Xunta de Galicia .....</b>	<b>68</b>	<b>65</b>	<b>28</b>	<b>161</b>
Administración autonómica.....	45	64	24	133
Administración provincial.....	2	-	2	4
Administración municipal.....	21	1	2	24
<b>Comunidad de Madrid .....</b>	<b>134</b>	<b>38</b>	<b>38</b>	<b>210</b>
Administración autonómica.....	71	32	36	139
Administración provincial.....	1	-	1	2
Administración municipal.....	62	6	1	69
<b>Región de Murcia .....</b>	<b>62</b>	<b>16</b>	<b>33</b>	<b>111</b>
Administración autonómica.....	32	16	32	80
Administración municipal.....	30	-	1	31
<b>Comunidad Foral de Navarra .....</b>	<b>52</b>	<b>15</b>	<b>9</b>	<b>76</b>
Administración autonómica.....	43	14	6	63
Administración provincial.....	1	-	1	2
Administración municipal.....	8	1	2	11
<b>Comunidad de La Rioja .....</b>	<b>12</b>	<b>8</b>	<b>2</b>	<b>22</b>
Administración autonómica.....	10	7	2	19
Administración municipal.....	2	1	-	3

ÁMBITO	EMPRESAS	FUNDACIONES	CONSORCIOS	TOTAL
<b>Generalitat Valenciana</b> .....	<b>101</b>	<b>49</b>	<b>40</b>	<b>190</b>
Administración autonómica.....	54	39	22	115
Administración provincial.....	15	3	14	32
Administración municipal.....	32	7	4	43
<b>Comunidad Autónoma de Euskadi</b> .....	<b>292</b>	<b>34</b>	<b>24</b>	<b>350</b>
Administración autonómica.....	99	19	7	125
Administración provincial.....	51	4	13	68
Administración municipal.....	142	11	4	157
<b>Ciudad Autónoma de Ceuta</b> .....	<b>13</b>	<b>2</b>	<b>1</b>	<b>16</b>
Administración autonómica.....	13	2	1	16
<b>Ciudad Autónoma de Melilla</b> .....	<b>4</b>	<b>-</b>	<b>1</b>	<b>5</b>
Administración autonómica.....	4	-	1	5
<b>Varias Comunidades Autónomas</b> .....	<b>7</b>	<b>1</b>	<b>10</b>	<b>18</b>
Administración autonómica.....	7	1	10	18
<b>TOTAL</b> .....	<b>2.372</b>	<b>626</b>	<b>1.055</b>	<b>4.053</b>

### 1.3. Alcance de la Disposición adicional novena de la L.G.P.

Ámbito	Sociedades mercantiles	Consortios	
		Participación del Estado $\geq$ al resto entidades consorciadas	Resto de los consocios de la D.A. 9ª L.G.P.
<b>AUTONÓMICO</b> .....	<b>42</b>	<b>27</b>	<b>36</b>
Junta de Andalucía.....	4	2	5
Diputación General de Aragón.....	3	1	1
Principado de Asturias.....	6	-	1
Comunidad Autónoma de Baleares.....	1	2	3
Comunidad de Canarias.....	4	3	-
Diputación Regional de Canatabria.....	1	-	2
Junta de Comunidades de Castilla-La Mancha.....	-	2	1
Junta de Castilla y León.....	5	2	2
Generalitat de Cataluña.....	2	3	10
Junta de Extremadura.....	1	-	3
Xunta de Galicia.....	2	-	1
Comunidad de Madrid.....	-	2	2
Región de Murcia.....	3	-	2
Comunidad de La Rioja.....	1	-	-
Generalitat Valenciana.....	3	-	1
Comunidad Autónoma de Euskadi.....	5	1	-
Ciudad Autónoma de Melilla.....	1	-	1
Varias Comunidades Autónomas.....	-	9	1
<b>PROVINCIAL</b> .....	<b>3</b>	<b>1</b>	<b>4</b>
<b>MUNICIPAL</b> .....	<b>3</b>	<b>-</b>	<b>4</b>
<b>Total</b> .....	<b>48</b>	<b>28</b>	<b>44</b>

## 2. SECTOR PÚBLICO EMPRESARIAL

En este **segundo capítulo**, se aborda el estudio del **Sector Público Empresarial** que arroja unos datos interesantes en cuanto a su evolución dentro de las diferentes Administraciones Públicas.

Se ofrecen en el primer apartado los inventarios del Sector Público Empresarial Estatal (**listado 2.1.1.**), Autonómico (**listado 2.1.2.**), Provincial (**listado 2.1.3.**) y Municipal (**listado 2.1.4.**), señalándose con diferentes notas las entidades participadas por distintos ámbitos de la Administración.

En el segundo apartado se ofrece la evolución que han tenido los distintos inventarios, recogiendo en el **cuadro 2.2.1** las distintas causas que han originado las variaciones, altas o bajas, respecto al inventario del año anterior.

En el **cuadro 2.2.6** se recoge la evolución del inventario del Sector Público Empresarial Estatal y Autonómico entre los años 2001 y 2010. Se observa cómo a medida que se ha ido avanzando en el proceso de descentralización administrativo que se inicia en España con el desarrollo del Estado de las Autonomías, y éstas han ido asumiendo sus competencias, han ido floreciendo empresas públicas autonómicas que realizan las actividades económicas más diversas, como un instrumento más de intervención regional. Mientras en la última década la Administración Central ha disminuido drásticamente su presencia empresarial, los gobiernos autonómicos han seguido, en general, una tendencia contraria. En la serie de 10 años que se analiza en dicho cuadro, el número total de empresas públicas de las distintas Comunidades Autónomas pasó de 507 a 862, mientras que en el mismo periodo el número de empresas estatales sufre un descenso, pasando de 286 empresas en el ejercicio 2001 a 232 en 2010. No obstante,

puede apreciarse un punto de inflexión en el año 2010, en el que las Comunidades Autónomas empiezan un proceso de disminución del número de empresas públicas como consecuencia de los acuerdos entre la Administración Central y las Comunidades Autónomas en materia presupuestaria y de racionalización del Sector Público Empresarial y Fundacional.

Dentro de este proceso, las distintas Comunidades Autónomas han ido aprobando durante el año 2010 leyes de racionalización del Sector Público Empresarial, que irán teniendo sus efectos más notorios en los próximos años.

En relación al número de entes dentro de cada administración, en el cuadro 2.2.1, se muestra la composición del Sector Público Empresarial. El conjunto de las Administraciones Públicas poseían un total de 2.372 empresas públicas en el año 2010. En el Estado existían 238 empresas, lo que representa un 10 por 100 del total, mientras que las Comunidades Autónomas disponían de un total de 862 empresas (el 36,34 por 100 del total). Las Entidades Provinciales disponen de 232 entes (el 9,78 por 100), y los Ayuntamientos con un total de 1.040 empresas alcanzan el grueso del total de entidades del Sector Público Empresarial, casi el 44 por 100.

Durante el año 2010, en el ámbito de los Ayuntamientos y las Entidades Provinciales se ha producido un aumento neto de 16 y 5 empresas públicas respectivamente, mientras que en el ámbito autonómico y estatal se ha producido una disminución neta de 6 y 24 entes respectivamente.

Por Comunidades Autónomas, según se desprende del **cuadro 2.2.3**, Cataluña es la comunidad con un mayor número de empresas públicas (121), seguido de Euskadi, Andalucía y la Comunidad de Madrid con 99, 83 y 71 empresas respectivamente. Estas cuatro Comunidades Autónomas suponen más del 43 por ciento del total de empresas públicas en el ámbito autonómico. Si se desglosa por tipos de actividad, sobresalen las siguientes áreas de actuación, comunes a gran parte de las Comunidades Autónomas: las entidades gestoras de infraestructuras, las de radio-televisión y las sociedades de desarrollo y promoción económica, y alcanzando una mayor relevancia en los últimos años, las entidades de gestión sanitaria, de educación y de investigación.

Dentro del ámbito provincial, destacan el Cabildo Insular de Tenerife con 30 empresas públicas, seguido de la Diputación Foral de Vizcaya, la Diputación Provincial de



Córdoba y la Foral de Álava y Guipúzcoa con 21, 14, 13 y 12 empresas respectivamente.

Por último, en el ámbito municipal, las actividades realizadas por las empresas se corresponden con el saneamiento de aguas y gestión de residuos sólidos, la promoción cultural y deportiva, entre otros. Destacan el Ayuntamiento de Barcelona que posee 29 empresas municipales, seguido de los Ayuntamientos de Marbella, Estepona y Reus con 19, 18 y 16, respectivamente.

El **apartado 2.3** se dedica a mostrar la distribución del grado de participación nominal que las diferentes Administraciones poseen en las empresas públicas en su correspondiente ámbito competencial.

En el **listado 2.3.5** se ofrece una relación de empresas estatales en las que participan las Administraciones Territoriales y en el **listado 2.3.6** se recogen las empresas públicas territoriales en las que participa el Sector Público Estatal.

Dentro del apartado 2.4 se muestran las estructuras de dominio público de las empresas públicas reflejando tanto la participación nominal como efectiva junto con su matriz.

Con el ánimo de informar sobre la gran dispersión de las participaciones por parte de las distintas Administraciones en las empresas públicas, dentro de este apartado se incluye una relación de las entidades participadas por varias Administraciones Públicas sin que ninguna de ellas ostente individualmente una posición dominante. En el **listado 2.4.6** se relacionan las sociedades mercantiles que se encuentran en la situación a que se refiere la Disposición adicional novena de la LGP, esto es, “en las que participan, de forma minoritaria, las entidades que integran el Sector Público Estatal, la Administración de las Comunidades Autónomas o Entidades Locales, o los entes a ellas vinculados o dependientes, cuando la participación de los mismos considerada conjuntamente fuera mayoritaria o conllevara su control político”. Asimismo, en el **listado 2.4.7** se relacionan las sociedades mercantiles participadas por varias Administraciones Territoriales sin que ninguna de ellas ostente individualmente una posición dominante ni participe directa o indirectamente en el Sector Público Estatal.

El **apartado 2.5** se dedica al estudio de las participaciones que las diferentes Administraciones tienen en empresas privadas.

Este capítulo concluye con las estructuras de dominio del Sector Público Empresarial autonómico, que se presentan en forma de gráfico (**apartado 2.6**).

## **2.1. INVENTARIO**

## 2.1.1. Sector Público Empresarial Estatal

Denominación social	Nombre comercial
ABRA INDUSTRIAL, S.A.	
ADMINISTRADOR DE INFRAESTRUCTURAS FERROVIARIAS	ADIF
AENA DESARROLLO INTERNACIONAL, S.A.	AENA INTERNACIONAL
AEROPUERTOS ESPAÑOLES Y NAVEGACION AEREA	AENA
AGENCIA EFE, S.A.	EFE
AGRUMINSA, S.A.	
AGUAS DE LA CUENCA DEL EBRO, S.A.	ACUAEBRO
AGUAS DE LAS CUENCAS DEL NORTE, S.A.	
AGUAS DE LAS CUENCAS MEDITERRANEAS, S.A.	ACUAMED
AHV-ENSIDESA CAPITAL, S.A.	AHV-ENSIDESA CAPITAL
ALIMENTOS Y ACEITES, S.A.	ALYCESA
APARCAMIENTO ZONA FRANCA S.L.	AZF
APARCAMIENTOS SUBTERRANEOS DE VIGO, S.L.	
APROTEC, S.A.	
ASTURIANA DE SERVICIOS PORTUARIOS,S.L.U.	ASP
AUTORIDAD PORTUARIA DE ALICANTE	
AUTORIDAD PORTUARIA DE ALMERÍA	
AUTORIDAD PORTUARIA DE AVILES	
AUTORIDAD PORTUARIA DE BAHIA DE CADIZ	PUERTO BAHÍA DE CÁDIZ
AUTORIDAD PORTUARIA DE BALEARES	
AUTORIDAD PORTUARIA DE BARCELONA	
AUTORIDAD PORTUARIA DE BILBAO	
AUTORIDAD PORTUARIA DE CARTAGENA	
AUTORIDAD PORTUARIA DE CASTELLON	PORTCASTELLO

Denominación social	Nombre comercial
AUTORIDAD PORTUARIA DE CEUTA	A.P. DE CEUTA
AUTORIDAD PORTUARIA DE FERROL-SAN CIBRAO	
AUTORIDAD PORTUARIA DE GIJON	
AUTORIDAD PORTUARIA DE HUELVA	
AUTORIDAD PORTUARIA DE LA BAHIA DE ALGECIRAS	A.P.B.A.
AUTORIDAD PORTUARIA DE LA CORUÑA	
AUTORIDAD PORTUARIA DE LAS PALMAS	
AUTORIDAD PORTUARIA DE MALAGA	
AUTORIDAD PORTUARIA DE MARIN Y RIA DE PONTEVEDRA	
AUTORIDAD PORTUARIA DE MELILLA	
AUTORIDAD PORTUARIA DE MOTRIL	
AUTORIDAD PORTUARIA DE PASAJES	PUERTO PASAJES
AUTORIDAD PORTUARIA DE SANTA CRUZ DE TENERIFE	
AUTORIDAD PORTUARIA DE SANTANDER	
AUTORIDAD PORTUARIA DE SEVILLA	PUERTO DE SEVILLA
AUTORIDAD PORTUARIA DE TARRAGONA	
AUTORIDAD PORTUARIA DE VALENCIA	VALENCIAPORT
AUTORIDAD PORTUARIA DE VIGO	PUERTO DE VIGO
AUTORIDAD PORTUARIA DE VILLAGARCIA DE AROSA	
AXIS PARTICIPACIONES EMPRESARIALES, SGEGR, S.A.	AXIS PARTICIPACIONES EMPRESARIALES
BANESTO ENISA SEPI DESARROLLO, FONDO DE CAPITAL RIESGO DE RÉGIMEN SIMPLIFICADO	
BARCELONA HOLDING OLIMPICO, S.A.	HOLSA
CANAL DE NAVARRA S.A.	
CENTRO DE REFERENCIA INVESTIGACIÓN, DESARROLLO E INNOVACIÓN ATM AGRUPACIÓN DE INTERESES ECONÓMICOS	CRIDA
CENTRO INTERMODAL DE LOGISTICA, S.A.	CILSA

Denominación social	Nombre comercial
CENTRO PARA EL DESARROLLO TECNOLÓGICO INDUSTRIAL	CDTI
CENTROS LOGÍSTICOS AEROPORTUARIOS, S.A.	
CESCE BRASIL SERVICIOS E GESTÃO DE RISCOS, LTDA	CBRASIL SERVICIOS
CESCE CHILE ASEGURADORA, S.A.	CESCECHILE
CESCE FIANZAS MEXICO, S.A. DE C.V.	
CESCE MEXICO, S.A. DE C.V.	CESCEMEXICO
CESCE SERVICIOS CHILE, S.A.	
CESCE SERVICIOS, S.A. DE C.V.	
CESCEBRASIL SEGUROS DE GARANTÍAS E CRÉDITO, S.A.	CESCEBRASIL S.G.C.
CESCEBRASIL, SEGUROS DE CRÉDITO, S.A.	CESCEBRASIL
CHRONOEXPRES, S.A.	
CIREX, S.A.	
COFIVACASA, S.A.	
COLONIZACIÓN Y TRANSFORMACIÓN AGRARIA, S.A.	CYTASA
COMERCIAL DEL FERROCARRIL, S.A.	COMFERSA
COMPAÑÍA ARGENTINA DE SEGUROS DE CRÉDITO A LA EXPORTACIÓN, S.A.	CASCE
COMPAÑÍA DE APLICACIONES TECNOLÓGICAS DE GALICIA, S.L.	
COMPAÑÍA DE LOS FERROCARRILES DE MADRID A ZARAGOZA Y ALICANTE, S.A. (EN LIQUIDACION)	
COMPAÑÍA DEL FERROCARRIL CENTRAL DE ARAGON, S.A. (EN LIQUIDACION)	
COMPAÑÍA ESPAÑOLA DE FINANCIACIÓN DEL DESARROLLO COFIDES, S.A.	COFIDES
COMPAÑÍA ESPAÑOLA DE REAFIANZAMIENTO, S.A.	CERSA
COMPAÑÍA ESPAÑOLA DE SEGUROS DE CRÉDITO A LA EXPORTACION, S.A., COMPAÑÍA DE SEGUROS Y REASEGUROS	CESCE
COMPAÑÍA ESPAÑOLA DE TABACO EN RAMA, S.A.	CETARSA
CONSORCIO DE COMPENSACION DE SEGUROS	CCS
CONSORCIO DE LA ZONA FRANCA DE CÁDIZ	ZONA FRANCA CÁDIZ

Denominación social	Nombre comercial
CONSORCIO DE LA ZONA FRANCA DE GRAN CANARIA	
CONSORCIO DE LA ZONA FRANCA DE SANTA CRUZ DE TENERIFE	
CONSORCIO DE LA ZONA FRANCA DE VIGO	
CONSORCIO INTERNACIONAL DE ASEGURADORAS DE CRÉDITO, S.A.	CIAC
CONSORCIO RIO SAN PEDRO	
CORPORACIÓN ALIMENTARIA QUALITY, S.A.	
CORPORACIÓN DE RADIO Y TELEVISIÓN ESPAÑOLA, S.A.	CORPORACIÓN RTVE
CORREO HÍBRIDO, S.A.	
CORREOS TELECOM, S.A.	
CTI TECNOLOGÍA Y GESTIÓN, S.A.	CTI
DBK,S.A.	DBK
DEFEX, S.A.	
DESORCIÓN TÉRMICA, S.A.	DESOTERMIA
DISEÑO Y TECNOLOGÍA MICROELECTRÓNICA, AIE	D+T MICROELECTRÓNICA
EFE NEWS SERVICES, INC.	
EFEAGRO, S.A.	
EMPRESA DE TRANSFORMACION AGRARIA, S.A.	TRAGSA
EMPRESA NACIONAL DE INNOVACION, S.A.	ENISA
EMPRESA NACIONAL DE RESIDUOS RADIATIVOS, S.A.	ENRESA
EMPRESA PARA LA GESTION DE RESIDUOS INDUSTRIALES, S.A.	EMGRISA
ENAJENACION DE MATERIALES FERROVIARIOS, S.A.	EMFESA
ENTE PÚBLICO DE RADIOTELEVISIÓN ESPAÑOLA (en liquidación)	RTVE
ENTIDAD PÚBLICA EMPRESARIAL RED.ES	RED.ES
ENUSA INDUSTRIAS AVANZADAS, S.A.	
ENUSA-ENWESA AIE	

Denominación social	Nombre comercial
ENUSEGUR, S.A.	
ENWESA OPERACIONES, S.A.	ENWESA
EQUIPOS NUCLEARES, S.A.	ENSA
EQUIPOS TERMOMETÁLICOS, S.A.	E.T.M.
ETSA DOI SRL	
EUROPEAN BULK HANDLING INSTALLATION, S.A.	E.B.H.I.
EXPASA AGRICULTURA Y GANADERÍA, S.A.	EXPASA
EXPRESS TRUCK, S.A.	ETSA
FABRICA NACIONAL DE MONEDA Y TIMBRE-REAL CASA DE LA MONEDA	F. N. M. T.
FERROCARRILES DE VIA ESTRECHA	FEVE
FESPYME, FONDO DE CAPITAL RIESGO (antes FONDICO, FCR)	
FIDALIA, S.A.	
FONDO DE LIQUIDACIÓN ASICA	SAECA FONDO ASICA
FONDO ENISA, FESPYME, SEPIDES PARA LA EXPANSION DE LA PYME, FCR, DE REGIMEN SIMPLIFICADO	FONDO PYME EXPANSION
FONDO EURO-ICO, FONDO DE CAPITAL RIESGO (EN LIQUIDACIÓN)	
GERENCIA DEL SECTOR DE LA CONSTRUCCIÓN NAVAL	
GERENCIA URBANISTICA PORT-2000	PORT-2000
GESTIONES URBANISTICAS DE LA RIOJA, S.A.	GESTUR RIOJA
GRUPO CESCE SERVICIOS TECNOLÓGICOS AIE	
HIPÓDROMO DE LA ZARZUELA, S.A.	
HULLERAS DEL NORTE S.A.	HUNOSA
INECO DO BRASIL ENGENHARIA E ECONOMÍA DO TRANSPORTE, S.L.	
INFOINVEST, S.A.	
INFORMA COLOMBIA, S.A.	
INFORMA D&B (SERVIÇOS DE GESTÃO DE EMPRESAS), SOCIEDADE UNIPessoal, LDA	

Denominación social	Nombre comercial
INFORMA DEL PERÚ, INFORMACIÓN ECONÓMICA, S.A.	INFORMA DEL PERÚ
INFORMA, D & B, S.A.	INFORMA
INFRAESTRUCTURAS Y EQUIPAMIENTOS HISPALENSES, S.A.	INFEHSA
INGENIERIA DE SISTEMAS PARA LA DEFENSA DE ESPAÑA, S.A.	ISDEFE
INGENIERIA Y ECONOMIA DEL TRANSPORTE, S.A.	INECO
INGENIERIA Y SERVICIOS AEROESPACIALES, S.A.	INSA
INMOBILIARIA DE LA ZONA FRANCA DE CÁDIZ S.A.U.	
INMOBILIARIA DE PROMOCIONES Y ARRIENDOS, S.A.	IMPROASA
INSTITUTO DE CREDITO OFICIAL	ICO
INSTITUTO NACIONAL DE TECNOLOGÍAS DE LA COMUNICACIÓN, S.A.	INTECO
INSTITUTO PARA LA DIVERSIFICACION Y AHORRO DE LA ENERGIA	IDAE
IZAR CONSTRUCCIONES NAVALES, S.A. (EN LIQUIDACIÓN)	IZAR
LA ALMORAIMA, S.A.	LA ALMORAIMA
LA MUNDIAL, C.A. VENEZOLANA DE SEGUROS DE CRÉDITO Y GARANTÍAS, S.A.	
LOGIRAIL, S.A. (antes COIN ASESORES, S.A.)	
LOGÍSTICA DE TRANSPORTE FERROVIARIO, S.A.	LTF
LOTERIAS Y APUESTAS DEL ESTADO	LAE
MERCADOS CENTRALES DE ABASTECIMIENTO DE ALGECIRAS, S.A.	MERCALGECIRAS
MERCADOS CENTRALES DE ABASTECIMIENTO DE ASTURIAS, S.A.	MERCASTURIAS
MERCADOS CENTRALES DE ABASTECIMIENTO DE BADAJOZ, S.A.	MERCABADAJOZ
MERCADOS CENTRALES DE ABASTECIMIENTO DE LAS PALMAS, S.A.	MERCALASPALMAS
MERCADOS CENTRALES DE ABASTECIMIENTO DE MALAGA, S.A.	MERCAMALAGA
MERCADOS CENTRALES DE ABASTECIMIENTO, S.A.	MERCASA
MINAS DE ALMADEN Y ARRAYANES, S.A.	MAYASA
MOLYPHARMA, S.A.	



Denominación social	Nombre comercial
MUSEO NACIONAL DEL PRADO DIFUSIÓN, S.A.	MUSEO DEL PRADO DIFUSION, SAU
NAVANTIA, S.A.	
OLYMPIC MOLL, S.A.	
PARADORES DE TURISMO DE ESPAÑA, S.A.	PARADORES
PARQUE COMERCIAL LAS SALINAS, S.A.	LAS SALINAS
PARQUE EMPRESARIAL PRINCIPADO DE ASTURIAS, S.L.	PEPA, SL
PECOVA, S.A.	
PORTEL EIXO ATLÁNTICO, S.R.L	
PORTEL SERVICIOS TELEMATICOS, S.A.	PORTEL
PROGRAMAS Y EXPLOTACIONES DE RADIODIFUSION, S.A.	PROERSA
PUERTO SECO DE MADRID, S.A.	
PUERTO SECO VENTASTUR, S.A.	
PUERTOS DEL ESTADO	
QUALITY FISH INDUSTRIAS PESQUERAS, S.A.	QUALITY FISH
QUALITY FOOD INDUSTRIA ALIMENTARIA, S.A.U.	
QUALITY SERVICE GESTIÓN DE SERVICIOS INTEGRALES, S.A.U.	QUALITY SERVICE G.S.I., S.A.U
RADIO NACIONAL DE ESPAÑA, S.A. (en liquidación)	RNE
RED IBEROAMERICANA DE LOGÍSTICA Y COMERCIO, S.A.	RILCO
REDALSA, S.A.	
REICASTRO, S.A., EN LIQUIDACIÓN	REICASTRO
REMOLCADORES DEL NOROESTE, S.A.	RENOSA
REMOLQUES MARITIMOS, S.A.	REMASA
RENFE-OPERADORA	
RUMASA, S.A.	
S. E. P. E.S. ENTIDAD PUBLICA EMPRESARIAL DE SUELO	S. E. P. E. S.

Denominación social	Nombre comercial
S.A. DE ELECTRÓNICA SUBMARINA	SAES
SADIM INVERSIONES, S.A.	
SAES CAPITAL, S.A.	
SAINSEL SISTEMAS NAVALES, S.A.U.	SAINSEL
SDAD. ESTATAL PARA LA EJECUCION DE PROGRAMAS Y ACTUACIONES CONMEMORATIVAS DEL V CENTENARIO DEL DESCUBRIMIENTO DE AMERICA SA (EN LIQUIDACION)	V CENTENARIO (EN LIQUIDACION)
SECREX, COMPAÑÍA DE SEGUROS DE CRÉDITO Y GARANTÍAS, S.A.	
SEPES URBANA EN LIQUIDACIÓN, S.A.	
SEPI DESARROLLO EMPRESARIAL, S.A.	SEPIDES
SEPIDES GESTION S.G.E.C.R., S.A.	
SERVICIOS DOCUMENTALES DE ANDALUCIA, S.L.	SDA
SERVICIOS Y ESTUDIOS PARA LA NAVEGACIÓN AÉREA Y LA SEGURIDAD AERONÁUTICA, S.A.	SENASA
SERVIPOORT ANDALUCÍA, S.A.	
SISTEMAS TECNICOS DE LOTERIAS DEL ESTADO, S.A.	S.T.L.
SOCIEDAD ANONIMA ESTATAL DE CAUCION AGRARIA	SAECA
SOCIEDAD ASTURIANA DE DIVERSIFICACIÓN MINERA, S.A.	SADIM
SOCIEDAD DE GESTIÓN DEL PROYECTO ALETAS, S.A.	
SOCIEDAD DE INFRAESTRUCTURAS Y EQUIPAMIENTOS PENITENCIARIOS, S.A.	SIEP
SOCIEDAD DE SALVAMENTO Y SEGURIDAD MARITIMA	SASEMAR
SOCIEDAD ESPAÑOLA DE ESTUDIOS PARA LA COMUNICACION FIJA A TRAVES DEL ESTRECHO DE GIBRALTAR, S.A.	SECEGSA
SOCIEDAD ESTATAL AGUAS DE LAS CUENCAS DEL SUR, S.A.	ACUASUR
SOCIEDAD ESTATAL CORREOS Y TELEGRAFOS, S.A.	CORREOS Y TELEGRAFOS
SOCIEDAD ESTATAL DE ACCIÓN CULTURAL, S.A.	
SOCIEDAD ESTATAL DE ESTIBA Y DESESTIBA DEL PUERTO DE ALCUDIA, S.A.	
SOCIEDAD ESTATAL DE ESTIBA Y DESESTIBA DEL PUERTO DE ALMERIA, S.A.	SESTIALSA
SOCIEDAD ESTATAL DE ESTIBA Y DESESTIBA DEL PUERTO DE AVILES, S.A.	

Denominación social	Nombre comercial
SOCIEDAD ESTATAL DE ESTIBA Y DESESTIBA DEL PUERTO DE CARTAGENA, S.A.	SESTICARSA
SOCIEDAD ESTATAL DE ESTIBA Y DESESTIBA DEL PUERTO DE CEUTA, S.A.	ESTIB CEUTA, S.A.
SOCIEDAD ESTATAL DE ESTIBA Y DESESTIBA DEL PUERTO DE FERROL, S.A.	SEYDFE
SOCIEDAD ESTATAL DE ESTIBA Y DESESTIBA DEL PUERTO DE GANDIA, S.A.	SEGASA
SOCIEDAD ESTATAL DE ESTIBA Y DESESTIBA DEL PUERTO DE GIJÓN, S.A.	GESTIBA
SOCIEDAD ESTATAL DE ESTIBA Y DESESTIBA DEL PUERTO DE IBIZA, S.A.	
SOCIEDAD ESTATAL DE ESTIBA Y DESESTIBA DEL PUERTO DE LA CORUÑA, S.A.	SESTICO
SOCIEDAD ESTATAL DE ESTIBA Y DESESTIBA DEL PUERTO DE LA LUZ Y LAS PALMAS, S.A.	SESTIBA,S.A.
SOCIEDAD ESTATAL DE ESTIBA Y DESESTIBA DEL PUERTO DE MAHON, S.A.	
SOCIEDAD ESTATAL DE ESTIBA Y DESESTIBA DEL PUERTO DE MARIN, S.A.	SESTIMAR, S.A.
SOCIEDAD ESTATAL DE ESTIBA Y DESESTIBA DEL PUERTO DE MELILLA, S.A.	SESTIMESA
SOCIEDAD ESTATAL DE ESTIBA Y DESESTIBA DEL PUERTO DE MOTRIL, S.A.	SESTIMOSA
SOCIEDAD ESTATAL DE ESTIBA Y DESESTIBA DEL PUERTO DE PALMA DE MALLORCA, S.A.	
SOCIEDAD ESTATAL DE ESTIBA Y DESESTIBA DEL PUERTO DE PASAJES, S.A.	SESPA, S.A.
SOCIEDAD ESTATAL DE ESTIBA Y DESESTIBA DEL PUERTO DE SAN SEBASTIAN DE LA GOMERA, S.A.	SESTIGA
SOCIEDAD ESTATAL DE ESTIBA Y DESESTIBA DEL PUERTO DE VIGO S.A.	S.E.E.D. DEL PUERTO DE VIGO
SOCIEDAD ESTATAL DE ESTIBA Y DESESTIBA DEL PUERTO DE VILLAGARCIA DE AROSA, S.A.	SESTIVA,S.A.
SOCIEDAD ESTATAL DE ESTIBA Y DESESTIBA DEL PUERTO LA ESTACA DE EL HIERRO, S.A.	SESTIHIERRO
SOCIEDAD ESTATAL DE GESTION INMOBILIARIA DE PATRIMONIO, S.A.	SEGIPSA
SOCIEDAD ESTATAL DE INFRAESTRUCTURAS AGRARIAS, S.A.	SEIASA
SOCIEDAD ESTATAL DE INFRAESTRUCTURAS DEL TRANSPORTE TERRESTRE, S.A.	SEITT
SOCIEDAD ESTATAL DE PARTICIPACIONES INDUSTRIALES	SEPI
SOCIEDAD ESTATAL ESPAÑOLA P4R, S.A.	P4R
SOCIEDAD ESTATAL PARA LA GESTIÓN DE LA INNOVACIÓN Y LAS TECNOLOGÍAS TURÍSTICAS, S.A.	SEGITUR
SOCIEDAD ESTATAL PARA LA PROMOCIÓN Y ATRACCIÓN DE INVERSIONES EXTERIORES, S.A.	INVEST IN SPAIN

Denominación social	Nombre comercial
SOCIEDAD GENERAL DE LAS BAHÍAS DE CÁDIZ Y ALGECIRAS, S.A.	SOGEBAC, S.A.
SOCIEDAD PARA EL DESARROLLO INDUSTRIAL DE ANDALUCIA, S.A.	SODIAN
SOCIEDAD PARA EL DESARROLLO INDUSTRIAL DE EXTREMADURA, S.A.	SODIEX
SOCIEDAD PÚBLICA DE ALQUILER, S.A.	
SUELO EMPRESARIAL DEL ATLÁNTICO, S.L.	SEA, S.L.
SUELO INDUSTRIAL DE GALICIA, S.A.	SIGALSA
TECNOLOGIA, ARQUITECTURA Y SISTEMAS, S.A.	TARSIS
TECNOLOGIAS Y SERVICIOS AGRARIOS, S.A.	TRAGSATEC
TECONMA, S.A.	
TELEVISION ESPAÑOLA, S.A. (en liquidación)	TVE
VALENCIA PLATAFORMA INTERMODAL Y LOGISTICA, S.A.	VPI LOGISTICA
VIGO ACTIVO SOCIEDAD DE CAPITAL RIESGO DE RÉGIMEN SIMPLIFICADO, S.A.	VIGO ACTIVO
VIPAR PARQUE EMPRESARIAL S.L.	VIPAR
WORLD TRADE CENTER BARCELONA, S.A.	

## 2.1.2. Sector Público Empresarial Autonómico

Denominación social	Nombre Comercial
<b>JUNTA DE ANDALUCÍA</b>	
1908 PUERTO DE MOTRIL A.I.E. (3)	MOTRILPORT
AGENCIA ANDALUZA DE COOPERACIÓN INTERNACIONAL PARA EL DESARROLLO	
AGENCIA ANDALUZA DE LA ENERGIA	
AGENCIA DE INNOVACIÓN Y DESARROLLO DE ANDALUCÍA IDEA	
AGENCIA DE OBRA PÚBLICA DE LA JUNTA DE ANDALUCÍA (antes FERROCARRILES DE LA JUNTA DE ANDALUCÍA)	
AGENCIA PÚBLICA DE PUERTOS DE ANDALUCIA	EPPA
AGENCIA PÚBLICA EMPRESARIAL DE LA RADIO Y TELEVISION DE ANDALUCIA	R.T.V.A.
ALMERIA ALTA VELOCIDAD, S.A. (3)	
APARTAHOTEL TREVENQUE, S.A. (11)	
ÁREA DE SERVICIOS DE DESPEÑAPERROS S.A. (1)	
BIC-EURONOVA, S.A. (1)	
CANAL SUR RADIO, S.A.	C.S.R.
CANAL SUR TELEVISION, S.A.	CSTV
CARTUJA 93, S.A. (1)	SEVILLA-TECNOPOLIS
CEDER SIERRA DE CADIZ, S.A (1)	
CEDER, PARQUE NATURAL LOS ALCORNOCALES, S.A. (1)	
CENTRO DE EMPRESAS PABELLON DE ITALIA	
CENTRO DE INNOVACIÓN Y TRANSFERENCIA DE TECNOLOGÍA DE ANDALUCIA, S.A.U.	CITANDALUCÍA
CETURSA SIERRA NEVADA, S.A. (1)	
CONSEJO AUDIOVISUAL DE ANDALUCÍA	
CORPORACIÓN EMPRESARIAL DE LA UNIVERSIDAD DE CÓRDOBA, S.A.	
EMPRESA ANDALUZA DE GESTION DE INSTALACIONES Y TURISMO JUVENIL, S.A.	INTURJOVEN
EMPRESA DE GESTION MEDIOAMBIENTAL, S.A.	EGMASA
EMPRESA PUBLICA DE EMERGENCIAS SANITARIAS	EPES
EMPRESA PÚBLICA DE GESTIÓN DE ACTIVOS, S.A.	
EMPRESA PUBLICA DE SUELO DE ANDALUCIA	EPSA
EMPRESA PÚBLICA HOSPITAL ALTO GUADALQUIVIR	HOSPITAL ALTO GUADALQUIVIR
EMPRESA PUBLICA HOSPITAL DE LA COSTA DEL SOL	HCSOL

Denominación social	Nombre Comercial
EMPRESA PUBLICA HOSPITAL DE PONIENTE DE ALMERIA	
EMPRESA PUBLICA PARA EL DESARROLLO AGRARIO Y PESQUERO DE ANDALUCIA, S.A.	DAPSA
EMPRESA PÚBLICA PARA LA GESTIÓN DEL TURISMO Y DEL DEPORTE DE ANDALUCIA S.A.	
EMPRESA PÚBLICA SANITARIA BAJO GUADALQUIVIR	
ENTE PÚBLICO ANDALUZ DE INFRAESTRUCTURAS Y SERVICIOS EDUCATIVOS	
ESCUELA ANDALUZA DE SALUD PUBLICA, S.A.	EASP
ESTADIO OLIMPICO DE SEVILLA, S.A. (3)	
EXTENDA-AGENCIA ANDALUZA DE PROMOCIÓN EXTERIOR, S.A.	EXTENDA
FABRICADOS PARA LA AUTOMOCIÓN DEL SUR, S.A.	FASUR
FINUCOSA S.A.	
FOMENTO EMPRESARIAL, S.A.(EN LIQUIDACION)	
FOMENTO, ASISTENCIA Y GESTIÓN INTEGRAL DE ANDALUCIA, S.L.	
FONDO INNOTEC DESARROLLO F.C.R. (2)	
GEOLIT PARQUE CIENTIFICO Y TECNOLOGICO, S.A. (1) (antes PARQUE DEL ACEITE Y EL OLIVAR, S.A.)	GEOLIT
HOSPITAL CLÍNICO VETERINARIO DE LA UNIVERSIDAD DE CÓRDOBA, S.L.	
INCUBADORAS DE EMPRENDEDORES DE ANDALUCIA S.L.	INCUBA
INFRAESTRUCTURAS TURÍSTICAS DE ANDALUCIA, S.A.U.	INTASA
INGENIERÍA Y CALIDAD DEL SUR, A.I.E.	
INICIATIVAS DEL NORESTE DE GRANADA, S.A. (1)	
INICIATIVAS LEADER COMARCA LOS VELEZ, S.A. (1)	
INSTITUTO ANDALUZ DE FINANZAS	INAFIN
INSTITUTO ANDALUZ DE LAS ARTES Y LAS LETRAS (antes EMPRESA PUBLICA DE GESTION DE PROGRAMAS CULTURALES)	EPGPC
INSTITUTO ANDALUZ DE PATRIMONIO HISTÓRICO	
INVERSIÓN Y GESTIÓN DE CAPITAL DE RIESGO DE ANDALUCÍA, S.A.U.	INVERCARIA
LINARES FIBRAS INDUSTRIALES, S.A.U.	LIFISA
MÁLAGA PORT, AIE (11)	
METRO DE GRANADA, S.A.	
ORQUESTA DE SEVILLA, S.A. (1)	OSSA
PARQUE CIENTÍFICO Y TECNOLÓGICO DE HUELVA, S.A. (1)	
PARQUE DE INNOVACIÓN EMPRESARIAL SANLUCAR LA MAYOR, S.A.	

Denominación social	Nombre Comercial
PARQUE TECNOLOGICO DE ANDALUCIA, S.A. (1)	
PARQUE TECNOLÓGICO Y AERONÁUTICO DE ANDALUCIA, S.L.	AERÓPOLIS
PROMONEVADA, S.A. (11)	
RED LOGISTICA DE ANDALUCÍA, S.A. (3)	
SANTANA MILITAR, S.L.	
SANTANA MOTOR ANDALUCIA, S.L.U.	
SANTANA MOTOR, S.A.	
SIERRA NEVADA CLUB AGENCIA DE VIAJES, S.A. (11)	
SOCIEDAD ANDALUZA PARA EL DESARROLLO DE LA SOCIEDAD DE LA INFORMACIÓN, S.A.U.	SADESI
SOCIEDAD ANDALUZA PARA EL DESARROLLO DE LAS TELECOMUNICACIONES, S.A.	SANDETEL
SOCIEDAD DE GESTIÓN, FINANCIACIÓN E INVERSIÓN PATRIMONIAL, S.A.	SOGEFINPA
SOCIEDAD PARA EL DESARROLLO ENERGETICO DE ANDALUCIA, S.A. (EN LIQUIDACIÓN)	SODEAN
SOCIEDAD PARA EL IMPULSO DEL TALENTO,TALENTIA, S.L.U.	TALENTIA
SOCIEDAD PARA LA PROMOCION Y RECONVERSION ECONOMICA DE ANDALUCIA S.A.	SOPREA
SOCIEDAD PROMOTORA DEL PLAN ESPECIAL DEL PUERTO DE MÁLAGA (3)	
SURAVAL, S.G.R. (1)	
TEATRO DE LA MAESTRANZA Y SALAS DEL ARENAL DE SEVILLA, S.A. (1)	
TECNO BAHÍA, S.L.	
UCO-GEST, S.L.U.	
UCODEPORTE, S.L.	
UCOIDIOMAS, S.L.	
UCOTIENDA, S.L.	
UNIÓN ANDALUZA DE AVALES, S.G.R. (1)	AVALUNON
UPO GEST SOCIEDAD LIMITADA	
VERIFICACIONES INDUSTRIALES DE ANDALUCIA, S.A.	VEIASA
<b>DIPUTACIÓN GENERAL DE ARAGÓN</b>	
AERONAUTICA DE LOS PIRINEOS, S.A.	
AGENCIA DE CALIDAD Y PROSPECTIVA UNIVERSITARIA DE ARAGÓN	
ARAGON DESARROLLO E INVERSION SOCIEDAD LIMITADA (antes SAVIA CAPITAL INVERSIÓN S.A.)	
ARAGÓN EXTERIOR, S.A.	





Denominación social	Nombre Comercial
PARQUE TECNOLÓGICO WALQA, S.A. (1)	
PARQUE TEMÁTICO DE LOS PIRINEOS (1)	
PLATAFORMA LOGISTICA DE ZARAGOZA PLAZA, S.A. (1)	PLAZA
PLATEA GESTIÓN, S.A. (3)	
PLAZA DESARROLLOS LOGISTICOS S.L. (11)	
PLAZA SERVICIOS AÉREOS, S.A. (11)	
PLHUS PLATAFORMA LOGÍSTICA, S.L.U. (1)	
PROMOCIÓN AEROPUERTO DE ZARAGOZA, S.A. (1)	
RADIO AUTONÓMICA DE ARAGÓN, S.A.	
SOCIEDAD DE DESARROLLO MEDIOAMBIENTAL DE ARAGÓN, S.A.	SODEMASA
SOCIEDAD DE INFRAESTRUCTURAS RURALES ARAGONESAS, S.A.	SIRASA
SOCIEDAD DE PROMOCIÓN Y GESTIÓN DEL TURISMO ARAGONÉS, S.A.	
SOCIEDAD PARA EL DESARROLLO DE CALAMOCHA S.A. (1)	
SOCIEDAD PARA EL DESARROLLO INDUSTRIAL DE ARAGÓN, S.A.	SODIAR
SOCIEDAD PARA LA PROMOCIÓN Y DESARROLLO EMPRESARIAL DE TERUEL, S.A. (2)	SUMA TERUEL
SUELO Y VIVIENDA DE ARAGÓN, S.L.	
TELEVISIÓN AUTONÓMICA DE ARAGÓN, S.A.	
ZARAGOZA ALTA VELOCIDAD 2002, S.A. (3)	ZAV
<b>PRINCIPADO DE ASTURIAS</b>	
112 ASTURIAS	
AVILÉS ISLA DE LA INNOVACIÓN, S.A. (3)	AINSA
BOMBEROS DEL PRINCIPADO DE ASTURIAS	
CIUDAD INDUSTRIAL VALLE DEL NALON, S.A.U.	VALNALON
COMPAÑÍA PARA LA GESTIÓN DE LOS RESIDUOS SÓLIDOS EN ASTURIAS, S.A. (11)	COGERSA, S.A.
CONSEJO ECONÓMICO Y SOCIAL DEL PRINCIPADO DE ASTURIAS	
CONSORCIO DE TRANSPORTES DE ASTURIAS	
CONSORCIO PARA LA GESTION DEL MUSEO ETNOGRAFICO DE GRANDAS DE SALIME	
DESARROLLO INTEGRAL DE TARAMUNDI, S.A. (1)	
ENTE PÚBLICO DE COMUNICACIÓN DEL PRINCIPADO DE ASTURIAS	
ENTE PÚBLICO SERVICIOS TRIBUTARIOS	

Denominación social	Nombre Comercial
GABINETE DE SERVICIOS TÉCNICOS DE INSPECCION DE CABLES S.L. (11)	
GESTION DE INFRAESTRUCTURAS CULTURALES, TURISTICAS Y DEPORTIVAS DEL PRINCIPADO DE ASTURIAS S.A.	
GESTION DE INFRAESTRUCTURAS PUBLICAS DE TELECOMUNICACIONES DEL PRINCIPADO DE ASTURIAS, S.A.	
GESTIÓN DE INFRAESTRUCTURAS SANITARIAS DEL PRINCIPADO DE ASTURIAS S.A.U.	GISPASA
GIJÓN AL NORTE, S.A. (3)	
INSPECCION TECNICA DE VEHICULOS DE ASTURIAS, S.A.	ITVASA
INSTITUTO DE DESARROLLO ECONÓMICO DEL PRINCIPADO DE ASTURIAS	IDEPA
INVERASTURIAS I, F.I. CAPITAL-RIESGO (3)	
LA CUCHILLERÍA DE TARAMUNDI, S.A. (1)	
LONJA GIJON-MUSEL, S.A. (2)	
NUEVA RULA DE AVILES S.A. (2)	
PARQUE DE LA PREHISTORIA, S.A. UNIPERSONAL	
PRODUCTORA DE PROGRAMAS DEL PRINCIPADO DE ASTURIAS, S.A.	
PROTEINAS Y GRASAS DEL PRINCIPADO, S.A. (11)	
RADIO DEL PRINCIPADO DE ASTURIAS, S.A.	
REAL INSTITUTO DE ESTUDIOS ASTURIANOS	RIDEA
SEDES, S.A.	
SERVICIO DE SALUD PRINCIPADO DE ASTURIAS	
SERVICIO REGIONAL DE INVESTIGACIÓN Y DESARROLLO AGROALIMENTARIO	
SOCIEDAD ASTURIANA DE ESTUDIOS ECONOMICOS E INDUSTRIALES, S.A.	SADEI
SOCIEDAD DE PROMOCIÓN EXTERIOR PRINCIPADO DE ASTURIAS, S.A.	ASTUREX
SOCIEDAD DE SERVICIOS DEL PRINCIPADO DE ASTURIAS, S.A.	
SOCIEDAD INMOBILIARIA DEL REAL SITIO COVADONGA, S.A.	
SOCIEDAD MIXTA ASTURIANA DEL TRANSPORTE, S.A. (1)	
SOCIEDAD MIXTA CENTRO DE TRANSPORTES DE GIJON, S.A. (1)	
SOCIEDAD MIXTA DE GESTION Y PROMOCION DEL SUELO, S.A. (1)	SOGEPSA
SOCIEDAD PARA EL DESARROLLO DE LA COMARCAS MINERAS, S.A. (2)	SODECO
SOCIEDAD REGIONAL DE PROMOCION DEL PRINCIPADO DE ASTURIAS, S.A.	S.R.P.
SOCIEDAD REGIONAL DE RECAUDACION DEL PRINCIPADO DE ASTURIAS, S.A. (1)	
SOCIEDAD REGIONAL DE TURISMO, S.A.	

Denominación social	Nombre Comercial
SODECO GESTIÓN, S.L. (11)	
SRP PARTICIPACIONES, S.L.	
TELEVISIÓN DEL PRINCIPADO DE ASTURIAS, S.A.	
VIVIENDAS DEL PRINCIPADO DE ASTURIAS, S.A.	VIPASA
ZONA DE ACTIVIDADES LOGÍSTICAS E INDUSTRIALES DE ASTURIAS, S.A. (3)	ZALIA, S.A.
<b>COMUNIDAD AUTÓNOMA DE BALEARES</b>	
AGENCIA BALEAR DEL AGUA Y DE LA CALIDAD AMBIENTAL	
AGÈNCIA DE COOPERACIÓ INTERNACIONAL DE LES ILLES BALEARS	
AGENCIA DE TURISMO DE LES ILLES BALEARS	ATB
BALEARES INNOVACION TELEMATICA, S.A.	BITEL
CAIB PATRIMONI S.A.U.	
CARN ILLA, S.A. (11)	
CONSEJO ECONÓMICO Y SOCIAL ILLES BALEARS	
CONSORCIO DE TRANSPORTES DE MALLORCA	
DESENVOLUPAMENT DIGITAL BALEAR, S.L	
ENS PÚBLIC DE RADIOTELEVISIÓ DE LES ILLES BALEARS	
ENTE PUBLICO ESPAIS DE NATURA BALEAR	
FERIAS Y CONGRESOS DE BALEARES S.A.	FICOBALSA
FONS DE GARANTIA AGRARIA I PESQUERA DE LES ILLES BALEARS	FOGAIBA
GESTIO D'EMERGENCIES DE LES ILLES BALEARS, S.A.	GEIBSA
GESTION SANITARIA DE MALLORCA	GESMA
GESTION URBANISTICA DE BALEARES, S.A. (3)	
INSTITUTO BALEAR DE INFRAESTRUCTURAS Y SERVICIOS EDUCATIVOS Y CULTURALES	IBISEC
INSTITUTO BALEAR DE LA NATURALEZA	IBANAT
INSTITUTO BALEAR DE LA VIVIENDA	IBAVI
INSTITUTO DE BIOLOGIA ANIMAL DE BALEARES, S.A. (1)	IBABSA
INSTITUTO DE ESTRATEGIA TURÍSTICA DE LAS ILLES BALEARS	INESTUR
INSTITUTO DE INNOVACION EMPRESARIAL DE LAS ISLAS BALEARES	IBDI
INSTITUTO DE LA JUVENTUD DE EIVISSA Y FORMENTERA	
INSTITUTO DE LA JUVENTUD DE MENORCA	

Denominación social	Nombre Comercial
MULTIMEDIA DE LAS ILLES BALEARS, S.A.	
PALAU DE CONGRESOS DE PALMA S.A. (1)	
PARCBIT DESENVOLUPAMENT S.A.	BIT
PUERTOS DE LAS ILLES BALEARS	
RADIO DE LES ILLES BALEARS S.A.	
SERVEIS D'INFORMACIÓ TERRITORIAL DE LES ILLLES BALEARS, S.A.U.	SITIBSA
SERVICIO DE SALUD DE LAS ISLAS BALEARES	IBSALUT
SERVICIOS DE MEJORA AGRARIA, S.A.	SEMILLA
SERVICIOS FERROVIARIOS DE MALLORCA	SFM
TELEVISIÓ DE LES ILLES BALEARS S.A.	
TRAMVIA DE LA BADIA DE PALMA, S.A.	TRAMBADIA
<b>COMUNIDAD DE CANARIAS</b>	
AGENCIA CANARIA DE DESARROLLO SOTENIBLE Y CAMBIO CLIMÁTICO	
CANARIAS CONGRESS BUREAU, MASPALOMAS G.C., S.A. (1)	C.C.B. MASPALOMAS
CANARIAS CONGRESS, BUREAU, TENERIFE SUR, S.A.	C.C.B. TENERIFE
CANARIAS CULTURA EN RED, S.A	
CARTOGRAFICA DE CANARIAS, S.A. (1)	GRAFCAN
COMUNIDAD DE AGUAS "POZO LA QUINTA" (11)	
CONSEJO ECONOMICO Y SOCIAL DE CANARIAS	
CONSEJOS REGULADORES DE VINOS DE CANARIAS	
ENTE PUBLICO RADIOTELEVISION CANARIA	RTVC
ESCUELA DE SERVICIOS SANITARIOS Y SOCIALES DE CANARIAS	ESSCAN
GESTION DE SERVICIOS PARA LA SALUD Y SEGURIDAD EN CANARIAS ( antes Gestion sanitaria de Canarias)	G.S.C.
GESTIÓN DEL MEDIO RURAL DE CANARIAS S.A.	MERCOCANARIAS
GESTION RECAUDATORIA DE CANARIAS, S.A.U.	GRECASA
GESTIÓN URBANISTICA DE LAS PALMAS, S.A. (1)	GESTUR LAS PALMAS
GESTION URBANISTICA DE TENERIFE, S.A. (1)	GESTUR TENERIFE
GESTIÓN Y PLANEAMIENTO TERRITORIAL Y MEDIOAMBIENTAL , S.A.U.	GESPLAN
GESTUR CAJA-CANARIAS INVERSIONES Y DESARROLLO (11)	
GRAN TELESCOPIO CANARIAS, S.A. (2)	GRANTECAN

Denominación social	Nombre Comercial
HOTELES ESCUELA DE CANARIAS, S.A.	HECAN
INSTITUTO TECNOLOGICO DE CANARIAS, S.A.	I.T.C.
MEGATURBINAS DE ARINAGA, S.A. (3)	
PARQUES EOLICOS GAVIOTA, S.A. (3)	
POLIGONO INDUSTRIAL DE GRANADILLA , S.A. (3)	
PROMOTUR TURISMO CANARIAS, S.A.	
PUERTOS CANARIOS	
RADIO PÚBLICA DE CANARIAS S.A,	
REGIONAL GEODATA AIR, S.A.	
RIC ULPGC, S.A.	
S.A.U. DE PROMOCION DEL TURISMO NATURALEZA Y OCIO	SATURNO
SOCIEDAD CANARIA DE FOMENTO ECONOMICO, S.A.U.	PROEXCA
SOCIEDAD DE AVALES DE CANARIAS, S.G.R. (1)	SOGAPYME
SOCIEDAD PARA EL DESARROLLO ECONOMICO DE CANARIAS, S.A.U.	SODECAN
TELEVISION PUBLICA DE CANARIAS, S.A. (UNIPERSONAL)	TVPC
TIC ULPGC, S.L.	
VIVIENDAS SOCIALES E INFRAESTRUCTURAS DE CANARIAS, S.A.U.	VISOCAN
<b>DIPUTACIÓN REGIONAL DE CANTABRIA</b>	
ABEREKIN, S.A. (1)	
CIUDAD DE TRANSPORTES DE SANTANDER CITRASA, S.A.	CITRASA
CONSEJO ASESOR DE RADIOTELEVISIÓN ESPAÑOLA EN CANTABRIA	CARTVE
CONSEJO DE LA JUVENTUD DE CANTABRIA	
CONSEJO DE LA MUJER DE CANTABRIA	
CONSEJO ECONOMICO Y SOCIAL DE CANTABRIA	
ECOPARQUE BESAYA, S.L. (1)	
ECOPARQUE MIOÑO, S.L. (1)	
EL SOPLAO, S.L.	
EMPREDINSER,S.L	
EMPRESA CÁNTABRA PARA DESARROLLO DE NUEVAS TECNOLOGÍAS DE ADMINISTRACIÓN, S.L.U.	EMCANTA
EUROGENETICA DEL ECUADOR, S.A. (11)	

Denominación social	Nombre Comercial
FUNDACIÓN PÚBLICA MARQUÉS DE VALDECILLA	
GESTION DE VIVIENDAS E INFRAESTRUCTURAS EN CANTABRIA, S.L.	GESVICANSA
GESTIÓN INFRAESTRUCTURAS EDUCATIVAS EN CANTABRIA, S.L.	GIEDUCAN
GRAN CASINO DEL SARDINERO, S.A. (1)	
HOSPITAL VIRTUAL VALDECILLA, S.L.	
INSTITUTO DE FINANZAS DE CANTABRIA	
MEDIO AMBIENTE, AGUA, RESIDUOS Y ENERGÍA DE CANTABRIA, S.A.	MARE
PARQUE EMPRESARIAL DE CANTABRIA, S.L. (3)	
PUERTOS DE CANTABRIA	
SANTANDER CENTRO ABIERTO S.A. (1)	
SERVICIOS DE EMERGENCIAS DE CANTABRIA, S.A. (SEMCA)	SEMCA
SISTEMAS MEDIOAMBIENTALES DE CANTABRIA, S.A.U	
SOCIEDAD DE ACTIVOS INMOBILIARIOS CAMPUS COMILLAS, S.L.	
SOCIEDAD DE GESTIÓN DE INFRAESTRUCTURAS SANITARIAS DE CANTABRIA, S.L.	GISCAN
SOCIEDAD DE GESTION ENERGETICA DE CANTABRIA, S.L.	GENERCAN
SOCIEDAD GESTORA DE ACTIVOS INMOBILIARIOS DE CANTABRIA, S.L.	GESAICAN
SOCIEDAD GESTORA DEL AÑO JUBILAR LEBANIEGO, S. L.	
SOCIEDAD GESTORA DEL PARQUE CIENTÍFICO-TECNOLÓGICO DE CANTABRIA, S.L.	PCTCAN
SOCIEDAD GESTORA INTERREG ESPACIO SUDOESTE EUROPEO, S.L.	
SOCIEDAD PARA EL DESARROLLO REGIONAL DE CANTABRIA, S.A.	SODERCAN
SOCIEDAD REGIONAL CANTABRA DE PROMOCION TURISTICA, S.A.	CANTUR
SOCIEDAD REGIONAL DE COORDINACIÓN FINANCIERA CON LAS EMPRESAS PÚBLICAS DE LA COMUNIDAD AUTÓNOMA DE CANTABRIA, S.L.	CEP CANTABRIA
SOCIEDAD REGIONAL DE CULTURA Y DEPORTE S.L.U.	
SOCIEDAD REGIONAL DE TURISMO DE CANTABRIA, S.A.U.	
SOCIEDAD REGIONAL PARA LA GESTION Y PROMOCION DE ACTIVIDADES CULTURALES DEL PALACIO DE FESTIVALES, S.A.	
SUELO INDUSTRIAL DE CANTABRIA, S.L.	SICAN
SUELO INDUSTRIAL DE MARINA Y MEDIO CUDEYO 2006, S.L.	
SUELO INDUSTRIAL DE SÁMANO 2006, S.L.U.	
SUELO INDUSTRIAL DE TORRELAVEGA, S.L.(1)	
SUELO INDUSTRIAL LA PASIEGA, S.L.U. EN LIQUIDACIÓN	

Denominación social	Nombre Comercial
TORRELAVEGA CENTRO ABIERTO, S.A. (1)	
<b>JUNTA DE COMUNIDADES DE CASTILLA-LA MANCHA</b>	
AGENCIA DE CAPTACIÓN DE INVERSIONES DE CASTILLA LA MANCHA	
AGENCIA DE GESTION DE LA ENERGIA DE CASTILLA- LA MANCHA, S.A.	
AVAL CASTILLA-LA MANCHA, S.G.R.	
CONSEJOS DE LA JUVENTUD	
EMPRESA AUXILIAR DE SERVICIOS, INFRAESTRUCTURAS Y ASISTENCIA, S.A.	ESINSA
EMPRESA REGIONAL DE SUELO Y VIVIENDA DE CASTILLA LA MANCHA	
ENTE PÚBLICO DE RADIO-TELEVISION DE CASTILLA-LA MANCHA	RTVCM
FONDO CLM INVERSIÓN EMPRESARIAL EN CASTILLA LA MANCHA, F.C.R. DE REGIMEN SIMPLIFICADO (2)	
GESTIÓN AMBIENTAL DE CASTILLA-LA MANCHA, S.A.	
GESTION DE INFRAESTRUCTURAS DE CASTILLA LA MANCHA, S.A.	
INFRAESTRUCTURAS DEL AGUAS DE CASTILLA-LA MANCHA	
INSTITUTO DE FINANZAS DE CASTILLA-LA MANCHA, S.A.	IFCAM
INSTITUTO DE PROMOCIÓN EXTERIOR DE CASTILLA- LA MANCHA	
INSTITUTO DE PROMOCIÓN TURÍSTICA DE CASTILLA-LA MANCHA, S.A.	
INSTITUTO DE SISTEMAS FOTOVOLTAICOS DE CONCENTRACIÓN, S.A.	ISFOC
RADIO AUTONOMICA DE CASTILLA-LA MANCHA, S.A.	
SERVICIOS HOSPITALARIOS GENERALES, S.L.	
SERVICIOS, INSPECCIÓN Y CERTIFICACIÓN AGROALIMENTARIA DE CASTILLA-LA MANCHA, S.A.	SEICAMAN
SOCIEDAD DE CARRETERAS DE CASTILLA LA MANCHA	
SOCIEDAD DE INFRAESTRUCTURAS AEROPORTUARIAS DE CASTILLA-LA MANCHA, S.A.	
SOCIEDAD DON QUIJOTE DE CONMEMORACIONES CULTURALES DE CASTILLA-LA MANCHA, S.A.	
SOCIEDAD PARA EL DESARROLLO INDUSTRIAL DE CASTILLA-LA MANCHA (1)	SODICAMAN
TELEVISION AUTONOMICA DE CASTILLA-LA MANCHA, S.A.	CMT
TOLETUM VISIGODO S.L. (1)	
<b>JUNTA DE CASTILLA Y LEÓN</b>	
ADE FINANCIACIÓN, S.A.	
ADE PARQUES TECNOLÓGICOS Y EMPRESARIALES DE CASTILLA Y LEÓN, S.A. (1) (antes SOCIEDAD DE GESTION URBANISTICA DE CASTILLA-LEON, S.A.)	
AGENCIA DE INVERSIONES Y SERVICIOS DE CASTILLA Y LEÓN	

Denominación social	Nombre Comercial
AGRUPACION DE PRODUCTORES DE PATATA DE CASTILLA-LEON, S.A.	APPACALE
CASTILLA Y LEÓN SOCIEDAD PATRIMONIAL, S.A.	
CENTROS EUROPEOS DE EMPRESAS E INNOVACION DE CASTILLA Y LEON S.A. (3)	CEICAL
CONSEJO ECONOMICO Y SOCIAL DE CASTILLA-LEON	
CONSEJO JUVENTUD CASTILLA Y LEÓN	
CURSOS INTERNACIONALES DE LA UNIVERSIDAD DE SALAMANCA	
ENTE REGIONAL DE LA ENERGIA DE CASTILLA Y LEON	
INSTITUTO DE SEGURIDAD Y SALUD LABORAL DE CASTILLA Y LEÓN	
INSTITUTO TECNOLÓGICO AGRARIO DE CASTILLA Y LEÓN	
LEON ALTA VELOCIDAD 2003, S.A. (3)	
PALENCIA ALTA VELOCIDAD S.A. (3)	
PROMOCIÓN DE VIVIENDAS, INFRAESTRUCTURAS Y LOGÍSTICA, S.A. (antes GESTION DE INFRAESTRUCTURAS DE CASTILLA Y LEÓN, S.A.)	PROVIL, S.A.U.
SOCIEDAD DE PROMOCION DEL TURISMO EN CASTILLA-LEON, S.A.	SOTUR
SOCIEDAD INVESTIGACION Y EXPLOTACION MINERA DE CASTILLA Y LEON, S.A. (2)	SIEMCAL
SOCIEDAD PÚBLICA DE MEDIO AMBIENTE DE CASTILLA Y LEÓN S.A.	
UNIVERSITATIS SALAMANTINAE MERCATUS S.R.L.	
VALLADOLID ALTA VELOCIDAD 2003, S.A. (3)	
VISIÓN I+D, S.L.	
<b>GENERALITAT DE CATALUÑA</b>	
ACCIÓ CATALUNYA-TURQUÍA, S.L.	
ACTIVA MULTIMEDIA DIGITAL, S.L. (antes TVC NETMEDIA AUDIOVISUAL, S.L.)	
ADMINISTRACIO PROMOCIO I GESTIO, S.A.	ADIGSA
AEROPUERTOS PÚBLICOS DE CATALUÑA	
AGENCIA CATALANA DE COOPERACIÓ AL DESENVOLUPAMENT	
AGENCIA CATALANA DE L' AIGUA	ACA
AGÈNCIA CATALANA DE LA JOVENTUT	
AGÈNCIA CATALANA DE NOTÍCIES	ACN
AGÈNCIA D'INFORMACIÓ, AVALUACIÓ I QUALITAT EN SALUT	AIAQS
AGENCIA DE APOYO A LA EMPRESA CATALANA	ACC1Ó
AGENCIA DE GESTION DE AYUDAS UNIVERSITARIAS Y DE INVESTIGACIÓN	AGAUR



Denominación social	Nombre Comercial
AGENCIA DE L'HABITATGE DE CATALUNYA	
AGENCIA DE PATROCINI I MECENATGE, S.A.	
AGENCIA DE RESIDUS DE CATALUNYA	
AGENCIA PER A LA QUALITAT DEL SISTEMMA UNIVERSITARI DE CATALUNYA	
AGRUPACION INSTITUTO CARTOGRAFICO	AIC
AIGÜES TER-LLOBREGAT	ATLL
AURA SALUT PÚBLICA I SERVEIS SOCIOSANITARIS S.L. (11)	
AUTOMETRO S.A. (2)	
BANC DE SANG I TEIXITS	BST
BARCELONA SAGRERA ALTA VELOCITAT, S.A. (3)	
BC GEST, S.L. (11)	
CARGOMETRO RAIL TRANSPORT, S.A. (2)	
CATALUNYA RADIO, SERVICIO DE RADIODIFUSION DE LA GENERALITAT, S.A.	
CCRTV INTERACTIVA, S.A.	
CENTRALS i INFRAESTRUCTURES PER A LA MOBILITAT i LES ACTIVITATS LOGÍSTIQUES, S.A	CIMALSA
CENTRE D'ALT RENDIMENT ESPORTIU	CAR
CENTRE D'INICIATIVES PER A LA REINSENCIO	CIRE
CENTRE DIAGNÒSTIC, S.A. (UDIAT) (11)	
CENTRO DE LA PROPIEDAD FORESTAL	
CENTRO DE TELECOMUNICACIONES Y TECNOLOGÍAS DE LA INFORMACIÓN DE LA GENERALITAT DE CATALUÑA	CTITI
CHC CONSULTORIA I GESTIÓ, S.A. (11)	
CIRCUIT DE CATALUÑA, S.A. (11)	
COMERCIAL LA FORJA, S.A.	COMFORSA
CONSEJO DE TRABAJO, ECONÓMICO Y SOCIAL DE CATALUÑA	
CONSELL CATALÀ DE LA PRODUCCIÓ AGRARIA ECOLOGICA	CCPAE
CONSORCIO DE SALUT Y D'ATENCIÓ SOCIAL DE CATALUNYA S.A. (11)	CSC, S.A.
CORPORACIO CATALANA DE MITJANS AUDIOVISUALS (antes DE RADIO I TELEVISIO)	CCRTV
CSC TECNALIA SALUT, S.L. (11)	
CSC VITAE, S.A. (11)	
ECOPARC DE RESIDUS INDUSTRIALS, S.A. (antes PLANTA D'INCINERACIÓ DE RESIDUS ESPECIALS, S.A.)	

Denominación social	Nombre Comercial
EDITORIAL UOC, S.L. (Societat Unipersonal)	
EFICIENCIA ENERGETICA, S.A.	EFIENSA
EMPRESA DE PROMOCIO I LOCALITZACIO INDUSTRIAL DE CATALUNYA, S.A.	AVANÇSA
ENERGETICA D'INSTALLACIONS SANITARIES, S.A.	EISSA
ENS PER AL CESSAMENT AGRARI, S.L. (1)	
ENTE DE COORDINACIÓN Y GESTIÓN DE LAS PARTICIPACIONES Y ENTIDADES PÚBLICAS INDUS	
EQUACAT, S.A.	
ESCOLA D' IDIOMES MODERNS CASA CONVALESCENCIA, S.L.	
EURECA MEDIA, S.L.	
FERROCARRILS DE LA GENERALITAT DE CATALUNYA	FGC
FGC MOBILITAT, S.A.	
FIRA 2000, S.A. (1)	
FORESTAL CATALANA, S.A	
FORJAS DE CANTABRIA, S.L.	
FUTURFIRMS, S.L.	
GEH GESTIÓ I PRODUCCIÓ ENERGÈTICA, HG VIC, S.L.	
GEOCAT, GESTIÓ DE PROJECTES, S.A.	
GESTIO D'INFRASTRUCTURES, S.A.	GISA
GESTIO DE SERVEIS SANITARIS	GSS
GESTIÓ I PRESTACIÓ DE SERVEIS DE SALUT	GPSS
GESTIÓ, DIAGNOSTIC, SALUT S.A. (11)	
GRUP UOC, S.L.	
HOTEL CAMPUS, S.L.	
ICF EQUIPAMENTS, S.A.U.	
INFRASTRUCTURES FERROVIARIES DE CATALUNYA	INFRASTRUCTURES FERROVIARIES
INMOBILIARIA CORBERO, S.A.	INCORBESA
INSTITUT CARTOGRÀFIC DE CATALUNYA	
INSTITUT CATALA D'ENERGIA	ICAEN
INSTITUT CATALÀ D'ONCOLOGIA	
INSTITUT CATALÀ DE FINANCES CAPITAL S.G.E.C.R, S.A.U.	

Denominación social	Nombre Comercial
INSTITUT CATALÀ DE FINANCES HOLDING, S.A.	
INSTITUT CATALÀ DEL SOL	INCASOL
INSTITUT D'ASSISTENCIA SANITARIA	IAS
INSTITUT D'INVESTIGACIO APLICADA DE L'AUTOMOBIL	IDIADA
INSTITUT DE DIAGNOSTIC PER LA IMATGE	IDI
INSTITUT DE RECERCA I TECNOLOGIA AGROALIMENTÀRIES	IRTA
INSTITUT GEOLOGIC DE CATALUNYA	
INSTITUTO CATALÁN DE FINANZAS	
INSTITUTO CATALÁN DE LA SALUD	
INSTITUTO CATALÁN DE LAS INDUSTRIAS CULTURALES	ICIC
INSTRUMENTS FINANCERS PER A EMPRESES INNOVADORES, S.L.U.	
INTRACATALONIA, S.A.	INTRACATALONIA
INVERSIONS EN INNOVACIÓ A CATALUNYA, F.C.R.	
LABORATORI DE REFERÈNCIA DE CATALUNYA, S.A. (11)	LRC
LABORATORI DE REFERENCIA INTERNACIONAL, S.A. (11)	
LABORATORI GENERAL D'ASSAIGS I INVESTIGACIONS	LGAI
LOGARITME, SERVEIS LOGÍSTICS, AIE	
MED-ARC CATALONIA, S.A.	
MEMORIAL DEMOCRÀTIC	
MESFILMS INVERSIONS, S.L.	
PARC TECNOLOGIC DEL VALLES, S.A. (11)	
PARQUE EÓLICO BAJO EBRO, S.A. (3)	
PARQUE SANITARIO PERE VIRGILI	PSPV
PLAÇA CÍVICA, S.A. (1)	
PROMOTORA D'EXPORTACIONS CATALANES, S.A.	PRODECA
PROYECTOS SANITARIS I SOCIALS, S.A. (11)	PROSS
PUERTOS DE LA GENERALITAT	
REG SISTEMA SEGARRA-GARRIGUES, S.A.	REGSEGA
REGS DE CATALUNYA, S.A.	REGSA
REMODELACIONS URBANES, S.A.	

Denominación social	Nombre Comercial
SABADELL GENT GRAN CENTRE DE SERVEIS, S.A.	SGG
SANEJAMENT ENERGÍA, S.A.	SAENSA
SERVEIS CULTURALS DEL LICEU, S.L. (11)	
SERVEIS DE TURISME I HOSTELERIA CAMPUS, S.A. (1)	
SERVICIO CATALAN DE LA SALUD	
SERVICIO METEOROLOGICO DE CATALUÑA	
SISTEMES D'EMERGENCIAS MEDIQUES, S.A.	SEMSA
SOCIEDAD CATALANA DE INVERSIÓN EN EMPRESAS DE BASE TECNOLÓGICA, S.A.	INVERTEC
SOCIETAT D'ESTIBA DELS PORTS CATALANS, S.A.	
TABASA INFRAESTRUCTURES I SERVEIS DE MOBILITAT, S.A. (antes TUNELES Y ACCESOS DE BARCELONA, S.A.) (1)	TABASA
TEATRE NACIONAL DE CATALUNYA, S.A.	
TELEVISIO DE CATALUNYA, S.A.	TV3
TERMINAL INTERMODAL DEL EMPORDÁ (2)	
TUNEL DE TOSES, CONCESIONARIA DEL ESTADO, S.A. (11)	
TUNEL DEL CADI, S.A.C. (1)	
TVC D'EDICIONS I PUBLICACIONS, S.A.	
TVC MULTIMEDIA, S.L.	TVCM
UDLEMPREN, S.L.	
VIATGES DE MUNTANYA, S.A. (EN LIQUIDACIÓ)	
VILA UNIVERSITARIA, S.A. (1)	VUSA
<b>JUNTA DE EXTREMADURA</b>	
AGENCIA EXTREMEÑA DE LA VIVIENDA, EL URBANISMO Y EL TERRITORIO	
CONSEJO ECONOMICO Y SOCIAL DE EXTREMADURA	
CORPORACIÓN EXTREMEÑA DE MEDIOS AUDIOVISUALES	CEXMA
EXTREMADURA AVANTE, S.L.	
FOMDISA ANDALUCIA, S.A. (EN LIQUIDACION)	
FOMDISA, S.A. EN LIQUIDACION	FOMDISA EN LIQUIDACION
FOMENTO DE EMPRENDEDORES EXTREMEÑOS, S.A.U.	
FOMENTO EXTREMEÑO DE INFRAESTRUCTURAS INDUSTRIALES, S.A.U.	
FOMENTO EXTREMEÑO DEL MERCADO EXTERIOR, S.A.	

Denominación social	Nombre Comercial
GESTIÓN DE BIENES DE EXTREMADURA, S.A.U.	GEBIDEXSA
GESTIÓN DE INFRAESTRUCTURAS, SUELO Y VIVIENDA DE EXTREMADURA S.A.	GISVESA
GESTION Y ESTUDIOS MINEROS, S.A.U.	
GESTION Y EXPLOTACION DE SERVICIOS PUBLICOS EXTREMEÑOS, S.A.	GESPEXA
PABELLON DE EXTREMADURA EN LA EXPOSICIÓN UNIVERSAL DE SEVILLA DE 1992, S.A.	PAEXPO, S.A.
PARQUE DE DESARROLLO INDUSTRIAL NORTE DE ESTREMADURA, S.A.U.	
PARQUE DE DESARROLLO INDUSTRIAL SUR DE EXTREMADURA, S.A.U.	
PLATAFORMA LOGISTICA DEL SUROESTE EUROPEO,S.A. (3)	
SOCIEDAD DE FOMENTO INDUSTRIAL DE EXTREMADURA, S.A. (1)	SOFIEX
SOCIEDAD DE GESTIÓN PÚBLICA DE EXTREMADURA	
SOCIEDAD GESTORA DE LA CIUDAD DE LA SALUD Y LA INNOVACIÓN, S.A.U.	
SOCIEDAD PÚBLICA DE GESTIÓN DE LA INNOVACIÓN DE EXTREMADURA, S.A.	
SOCIEDAD PÚBLICA DE RADIODIFUSIÓN EXTREMEÑA, S.A.U.	
SOCIEDAD PÚBLICA DE TELEVISIÓN EXTREMEÑA, S.A.U.	
URVIPEXSA S.A.U.	
<b>XUNTA DE GALICIA</b>	
ADIANTE 2000, FONDO DE CAPITAL RIESGO	ADIANTE 2000
AGENCIA GALEGA DE EMERXENCIAS	
AGENCIA GALLEGA DE DESARROLLO RURAL	
AGENCIA PARA LA GESTIÓN INGREGADA , CALIDAD Y EVALUACIÓN DE LA FORMACIÓN PROFESIONAL	
AUTOESTRADA ALTO DE SANTO DOMINGO-OURENSE, S.A.	ACEOUSA
CENTRO EUROPEO DE EMPRESAS E INNOVACION DE GALICIA, S.A. (1)	CEEI GALICIA, S.A.
CENTRO INFORMÁTICO PARA LA GESTIÓN TRIBUTARIA , ECONÓMICO-FINANCIERA Y CONTABLE	
CIDADE UNIVERSITARIA DE VIGO, S.A. (3)	
COMPAÑIA DE RADIO-TELEVISION DE GALICIA	RTVG
CONSEJO ECONOMICO Y SOCIAL DE GALICIA	
CONSELLO GALEGO DE RELACIONS LABORAIS	
CURSOS INTERNACIONALES UNIVERSIDAD SANTIAGO DE COMPOSTELA, S.A. (1)	
EMPRENDE, FONDO DE CAPITAL RIESGO	EMPRENDE
EMPRESA PÚBLICA DE SERVICIOS AGRARIOS GALEGOS, S.A.	SEAGA

Denominación social	Nombre Comercial
EMPRESA PUBLICA OBRAS Y SERVICIOS HIDRAULICOS	
ESTACIÓN DE INVIERNO DE MANZANEDA, S.A. (1)	
GALARIA, EMPRESA PÚBLICA DE SERVICIOS SANITARIOS, S.A. (antes INSTITUTO GALLEGO DE MEDICINA TECNICA, S.A.)	MEDTEC
GALICIA CALIDAD, S.A.	
GENÉTICA FONTAO, S.A.	
GESTION URBANISTICA DE LA CORUÑA S.A. (1)	
GESTION URBANISTICA DE LUGO S.A. (1)	GESTUR LUGO
GESTION URBANISTICA DE ORENSE, S.A. (1)	GESTUR ORENSE
GESTION URBANISTICA DE PONTEVEDRA, S.A. (1)	GESTUR PONTEVEDRA
INSTITUTO ENERGÉTICO DE GALICIA	INEGA
INSTITUTO GALEGO DE CALIDADE ALIMENTARIA	INGACAL
INSTITUTO GALLEGO DE PROMOCION ECONOMICA	IGAPE
INSTITUTO TECNOLÓGICO PARA EL CONTROL DEL MEDIO MARINO DE GALICIA	
PARQUE TECNOLÓGICO DE GALICIA, S.A. (1)	TECNÓPOLE
PUERTOS DE GALICIA	
RADIOTELEVISIÓN GALICIA S.A	RTV-GALICIA
REDES DE TELECOMUNICACIÓN GALLEGAS, S.A.	RETEGAL
SOCIEDAD ANONIMA DE GESTION DEL CENTRO DE SUPERCOMPUTACION DE GALICIA (2)	CESGA
SOCIEDAD ANONIMA DE GESTION DEL JACOBEO-93	
SOCIEDAD ANONIMA PARA EL DESARROLLO COMARCAL DE GALICIA	
SOCIEDAD ANÓNIMA XESTORA BANTEGAL	
SOCIEDAD DE IMAGEN Y PROMOCION TURISTICA DE GALICIA, S.A. (1)	TURGALICIA
SOCIEDAD GALLEGA DEL MEDIO AMBIENTE, S.A.	SOGAMA
SOCIEDAD PARA LA PROMOCIÓN DE INICIATIVAS EMPRESARIALES INNOVADORAS, S.L. (1)	
SOCIEDAD PUBLICA DE INVESTIMENTOS DE GALICIA, S.A.	S.P.I. GALICIA, S.A.
SOCIEDADE XESTORA DE INTERESES DA UNIVERSIDADE DE SANTIAGO DE COMPOTELA, S.L.	UNIXEST, S.L.
SODIGA GALICIA, SOCIEDAD DE CAPITAL RIESGO, S.A.	SODIGA
SOTAVENTO GALICIA, S.A. (2)	
TELEVISION DE GALICIA S.A	T.V.G.
XES-IMPULSA FERROL 10, FCR DE RÉGIMEN SIMPLIFICADO (2)	

Denominación social	Nombre Comercial
XESGALICIA, SOCIEDAD GESTORA DE ENTIDADES DE CAPITAL RIESGO, S.A.  <b>COMUNIDAD DE MADRID</b>	SGEGRSA
AAA DOMINICANA	
AAA ECUADOR AGACASE, S.A.	
AAA VENEZUELA, S.A.	
ACADEMIA DE POLICÍA LOCAL DE LA COMUNIDAD DE MADRID	ISES
AGENCIA DE CALIDAD, ACREDITACIÓN Y PROSPECTIVA DE LAS UNIVERSIDADES DE MADRID	
AGENCIA DE FORMACIÓN, INVESTIGACIÓN Y ESTUDIOS SANITARIOS	AGENCIA PEDRO LAIN ENTRALGO
AGENCIA DE INFORMÁTICA Y COMUNICACIONES DE LA COMUNIDAD DE MADRID	
AGENCIA DE PROTECCIÓN DE DATOS DE MADRID	
AGENCIA MADRILEÑA PARA LA EMIGRACIÓN	
AGENCIA MADRILEÑA PARA LA TUTELA DE ADULTOS	
AGRUPACIÓN DE INTERÉS ECONÓMICO CENTRO SUPERIOR DE INVESTIGACIÓN DEL AUTOMÓVIL Y DE LA SEGURIDAD VIAL	
ALCALÁ NATURA 21, S.A.	
AMAGUA, CEM	
ARRENDAMIENTOS Y PROMOCIONES DE LA COMUNIDAD DE MADRID, S.A.	ARPROMA
CAMPUS DE LA JUSTICIA DE MADRID, S.A.	
CANAL DE COMUNICACIONES UNIDAS, S.A.	
CANAL DE ISABEL II	
CANAL ENERGÍA COMERCIALIZACIÓN, S.L.	
CANAL ENERGÍA DISTRIBUCIÓN, S.L.	
CANAL ENERGÍA GENERACIÓN, S.L.	
CANAL ENERGÍA, S.L.	
CANAL EXTENSIA, S.A.	
CANAL GAS DISTRIBUCIÓN, S.L.	
CENTRO DE TRANSPORTES DE COSLADA, S.A. (1)	
CENTROS EMPRESARIALES DE MADRID EN EL EXTERIOR, S.A. (11)	CEMESA
CIUDAD RESIDENCIAL UNIVERSITARIA, S.A.U	CRUSA
CONSEJO DE LA JUVENTUD	
CONSEJO DE LA MUJER DE LA COMUNIDAD DE MADRID	

Denominación social	Nombre Comercial
EDITORIAL COMPLUTENSE,S.A.	
EMPRESA PÚBLICA AEROPUERTOS DE MADRID	
EMPRESA PÚBLICA HOSPITAL DE VALLECAS	
EMPRESA PÚBLICA HOSPITAL DEL HENARES	
EMPRESA PÚBLICA HOSPITAL DEL NORTE	
EMPRESA PÚBLICA HOSPITAL DEL SUR	
EMPRESA PÚBLICA HOSPITAL DEL TAJO	
EMPRESA PÚBLICA HOSPITAL SURESTE	
ENTE PUBLICO RADIO TELEVISION MADRID	RTVM
EYCA MAESTRÍA 2.000, S.L.	
FUNDACIÓN HOSPITAL ALCORCÓN	FUNDACIÓN HOSPITAL ALCORCÓN
GESTIÓN INTEGRAL SE SUMINISTROS LTDA.	
GESTION UNIVERSITAS, S.A.	
GESTION Y DESARROLLO DEL MEDIO AMBIENTE DE MADRID, S.A.	GEDESMA
HIDRAULICA SANTILLANA, S.A	
HIDROSER SERVICIOS INTEGRALES DEL AGUA, S.A.U	HIDROSER
HISPANAGUA, S.A.	
HOSPITAL DE FUENLABRADA	
INFORESA	
INSTITUTO DE NUTRICIÓN Y TRASTORNOS ALIMENTARIOS DE LA COMUNIDAD DE MADRID	
INSTITUTO DE REALOJAMIENTO E INTEGRACION SOCIAL	IRIS
INSTITUTO MADRILEÑO DE DESARROLLO	IMADE
INTERAMERICANA DE AGUAS DE MÉXICO, S.A.	
INTERAMERICANA DE AGUAS Y DE SERVICIOS, S.A.	INASSA
INVICAM, INNOVACIÓN Y VIVIENDA DE LA COMUNIDAD DE MADRID	
LINGUA UNIVERSIDAD DE ALCALÁ, S.R.L.	
MADRID, INFRAESTRUCTURAS DEL TRANSPORTE	MINTRA
MERCADO PUERTA DE TOLEDO, S.A.U	
MEXAQUA	
NUEVO ARPEGIO, S.A.	



Denominación social	Nombre Comercial
PARQUE CIENTIFICO TECNOLOGICO DE LA UNIVERSIDAD DE ALCALA DE HENARES, S.A.	
PROMOMADRID, DESARROLLO INTERNACIONAL DE MADRID, S.A.	PROMADRID
RADIO AUTONOMIA MADRID, S.A.	RAM
RECAUDOS Y TRIBUTOS, S.A.	
SERVICIO MADRILEÑO DE LA SALUD	
SOCIEDAD DE ACUEDUCTO, ALCANTARILLADO Y ASEO DE BARRANQUILLA, S.A.	
SOCIEDAD PUBLICA TURISMO MADRID S.A. (1)	
TELEVISION AUTONOMIA MADRID, S.A.	TELEMADRID
TRIBUNAL DE DEFENSA DE LA COMPETENCIA DE LA COMUNIDAD DE MADRID	
TRIPLE A ATLÁNTICO	
TURMADRID, S.A.	
UNIDAD CENTRAL DE RADIODIAGNÓSTICO	
WATCO DOMINICANA, S.A.	
<b>REGIÓN DE MURCIA</b>	
CARAVACA JUBILAR, S.A. (11)	
CARTAGENA ALTA VELOCIDAD, S.A. (3)	
CARTAGENA PUERTO DE CULTURAS, S.A. (11)	
CENTRO DE ALTO RENDIMIENTO DE LA REGIÓN DE MURCIA, S.A.	CENTRO DE ALTO RENDIMIENTO DE LA REGIÓN DE MURCIA
CENTRO DE CUALIFICACIÓN TURÍSTICA, S.A.	
CENTRO INTEGRADO DE TRANSPORTE S.A. (1)	CITMUSA
CENTRO TURISTICO TALASOTERAPIA SAN PEDRO DEL PINATAR, S.A. (11)	
CONSEJO DE LA JUVENTUD DE LA REGION DE MURCIA	
CONSEJO ECONOMICO Y SOCIAL DE LA REGION DE MURCIA	C.E.S. REGIÓN DE MURCIA
DESALADORA DE ESCOMBRERAS, S.A.U	
E. PÚBLICA REGIONAL RADIOTELEVISIÓN DE LA REGIÓN DE MURCIA	RTRM
ENTE PÚBLICO DEL AGUA DE LA REGIÓN DE MURCIA	EPA
ENTIDAD PUBLICA DEL TRANSPORTE DE LA REGION DE MURCIA	
ENTIDAD REGIONAL DE SANEAMIENTO Y DEPURACIÓN DE AGUAS RESIDUALES DE LA REGIÓN DE MURCIA	ESAMUR
GESTORA DE INFRAESTRUCTURAS SANITARIAS C.A.R.M., S.A.	GISCARMSA
HIDRONOSTRUM, S.A.	

Denominación social	Nombre Comercial
INDUSTRIAL ALHAMA, S.A. (1)	
INSTITUTO DE CRÉDITO Y FINANZAS DE LA REGIÓN DE MURCIA	
INSTITUTO DE FOMENTO DE LA REGION DE MURCIA	INFO
LORCATUR, LORCA TALLER DEL TIEMPO, S.A. (11)	
MURCIA ALTA VELOCIDAD, S.A. (3)	
ONDA REGIONAL DE MURCIA, S.A.	ONDA REGIONAL
REGION DE MURCIA TURISTICA, S.A.U.	REMUTUR
SERVICIO DE SALUD DE LA REGION DE MURCIA	SERVICIO MURCIANO DE SALUD
SOCIEDAD DE PROMOCION Y EQUIPAMIENTO DEL SUELO DE LORCA, S.A. (3)	SAPRELORCA
SOCIEDAD MURCIA CULTURAL, S.A.	
SOCIEDAD PARA LA PROMOCION TURISTICA DEL NOROESTE, S.A. (1)	SODETUR
SOCIEDAD PÚBLICA DE SUELO Y EQUIPAMIENTOS EMPRESARIALES DE LA REGIÓN DE MURCIA	
TELEVISIÓN AUTONÓMICA DE MURCIA, S.A.	TAMsa
UMURENOVABLES, S.R.L.U.	
UMUSOL XXI, S.L.U.	
UMUSOLAR, S.L.U.	
<b>COMUNIDAD FORAL DE NAVARRA</b>	
AGENCIA NAVARRA DE INNOVACION Y TECNOLOGIA, S.A.	
AGENCIA NAVARRA DEL TRANSPORTE Y LA LOGÍSTICA S.A.	
BALUARTE PALACIO DE CONGRESOS Y AUDITORIO DE NAVARRA, S.A.	
CENTRO EUROPEO DE EMPRESAS E INNOVACION DE NAVARRA, S.A.	CEIN
CENTRO NAVARRO DE AUTOAPRENDIZAJE DE IDIOMAS, S.A	
CIRCUITO LOS ARCOS, S.L.	
CIUDAD AGROALIMENTARIA DE TUDELA S.L.	
CIUDAD DEL TRANSPORTE DE PAMPLONA, S.A.	
CORPORACIÓN PÚBLICA EMPRESARIAL DE NAVARRA, S.L.U.	
ECHAURI FORESTAL, S.L.	
FONDO JÓVENES EMPRESARIOS NAVARROS, S.A.U.	
FONDO NANOTECH FUND, F.C.R. (2)	
GESTION AMBIENTAL-VIVEROS Y REPOBLACIONES DE NAVARRA, S.A.	

Denominación social	Nombre Comercial
GESTION DE DEUDAS, S.A.	GEDESA
INSTITUTO DE CALIDAD AGROALIMENTARIA DE NAVARRA, S.A.	
INSTITUTO LACTOLOGICO DE LECUMBERRI, S.A.	
INSTITUTO TECNICO Y DE GESTION AGRICOLA, S.A.	
INSTITUTO TECNICO Y DE GESTION GANADERO, S.A.	
NATURAL CLIMATE SYSTEMS, S.A. (2)	MIYABI
NAVARRA DE FINANCIACION Y CONTROL, S.A.	NAFINCO
NAVARRA DE GESTIÓN PARA LA ADMINISTRACIÓN, S.A.	
NAVARRA DE INFRAESTRUCTURAS LOCALES, S.A.	NILSA
NAVARRA DE MEDIOAMBIENTE INDUSTRIAL, S.A.	
NAVARRA DE SERVICIOS, S.A.	NASERSA
NAVARRA DE SUELO INDUSTRIAL, S.A.	NASUINSA
NAVARRA DE SUELO RESIDENCIAL, S.A.	
NAVARRA DE VERIFICACIONES LEGALES, S.A.	
OBRAS PUBLICAS Y TELECOMUNICACIONES DE NAVARRA, S.A.	OPNATEL
PAMPLONA CONVENTION BUREAU, S.L. (1)	
PLANETARIO DE PAMPLONA, S.A.	
POTASAS DE SUBIZA, S.A.	POSUSA
PRODUCCIÓN INFORMÁTICA DE NAVARRA, S.L.	PIN
RIEGOS DE NAVARRA, S.A.	
RIEGOS DEL CANAL DE NAVARRA, S.A	
SALINAS DE NAVARRA (antes SAL DOMESTICA, S.A.)	
SOCIEDAD DE DESARROLLO DE NAVARRA, S.A.	SODENA
SOCIEDAD DE PROMOCIÓN DE INVERSIONES E INFRAESTRUCTURAS DE NAVARRA,S.A.	
START UP CAPITAL NAVARRA, S.A.	
TECAL TANGER, S.A.R.L.	
TERRITORIO RONCALIA, S.L.	
TRABAJOS CATASTRALES, S.A.	TRACASA
TUCKLAND FOOTWEAR, S.L.	
VIVIENDAS DE NAVARRA, S.A.	VINSA

Denominación social	Nombre Comercial
<b>COMUNIDAD DE LA RIOJA</b>	
ADER INFRAESTRUCTURAS INDUSTRIALES	
AGENCIA DE DESARROLLO ECONOMICO DE LA RIOJA	ADER
AGENCIA DEL CONOCIMIENTO Y LA TECNOLOGÍA	
CONSEJO DE LA JUVENTUD DE LA RIOJA	
CONSEJO ECONOMICO Y SOCIAL DE LA RIOJA	
ENTIDAD DE CONTROL, CERTIFICACIÓN Y SERVICIOS AGROALIMENTARIOS, S.A.	ECCYSA
INSTITUTO DE LA VIVIENDA DE LA RIOJA, S.A. (1)	IRVISA
LA RIOJA TURISMO, S.A.	
LOGROÑO INTEGRACIÓN DEL FERROCARRIL 2002, S.A. (3)	
VALDEZCARAY, S.A. (1)	
<b>GENERALITAT VALENCIANA</b>	
ACADEMIA VALENCIANA DE LA LENGUA	
AEROPUERTO DE CASTELLÓN, S.L. (1)	
AGENCIA DE TECNOLOGÍA Y CERTIFICACIÓN ELECTRÓNICA	
AGÈNCIA VALENCIANA D' AVALUACIÓ I PROSPECTIVA	
AGENCIA VALENCIANA DE LA ENERGIA	
AGENCIA VALENCIANA DE MOVILIDAD METROPOLITANA	
AGENCIA VALENCIANA DE PRESTACIONES SOCIALES, S.A.	
AGENCIA VALENCIANA DE SEGURIDAD ALIMENTARIA	
AGENCIA VALENCIANA DEL TURISMO	AVT
ALTA VELOCIDAD ALICANTE- NODO DE TRANSPORTES, S.A. (3)	
CENTRO DE IDIOMAS DE LA UNIVERSIDAD DE VALENCIA S.L.	
CENTRO DE OCIO MUNDO ILUSIÓN, S.L.U	
CENTRO SUPERIOR DE IDIOMAS DE LA UNIVERSIDAD DE ALICANTE	
CENTRO SUPERIOR INVESTIGACIÓN EN SALUD PÚBLICA	
CIRCUITO DEL MOTOR Y PROMOCION DEPORTIVA, S.A.	
CIUDAD DE LA LUZ, S.A.	
CIUDAD DE LAS ARTES Y LAS CIENCIAS, S.A.	CAC
COMITE ECONOMICO Y SOCIAL DE LA COMUNIDAD VALENCIANA	CES

Denominación social	Nombre Comercial
COMUNITAT VALENCIANA D'INVERSIONS S.A. (EN LIQUIDACIÓN)	
CONSELL VALENCIA DE L'ESPORT	
CONSTRUCCIONES E INFRAESTRUCTURAS EDUCATIVAS DE LA GENERALITAT VALENCIANA, S.A.	CIEGSA
DEPÓSITO ADUANERO VALL D'ALBAIDA, S.A. (1)	
DESARROLLOS URBANOS PARA VIVENDAS PROTEGIDAS, S.L.	
ENT. RESIDUOS COMUNIDAD VALENCIANA	
ENTE GESTOR DE LA RED DE TRANSPORTE Y DE PUERTOS DE LA GENERALITAT VALENCIANA	
ENTE PUBLICO RADIO TELEVISION VALENCIANA	RTVV
ENTIDAD PÚBLICA DE SANEAMIENTO DE AGUAS RESIDUALES	EPSAR
FERROCARRILES DE LA GENERALITAT VALENCIANA	F.G.V.
INSTITUTO DE LA PEQUEÑA Y MEDIANA INDUSTRIA VALENCIANA	IMPIVA
INSTITUTO PARA LA ACREDITACIÓN Y EVALUACIÓN DE LAS PRÁCTICAS SANITARIAS, S.A.U.	
INSTITUTO VALENCIANO DE ARTE MODERNO CENTRE JULIO GONZALEZ	IVAM
INSTITUTO VALENCIANO DE ATENCION A LOS DISCAPACITADOS	IVADIS
INSTITUTO VALENCIANO DE CONSERVACION Y RESTAURACION DE BIENES CULTURALES	
INSTITUTO VALENCIANO DE FINANZAS	IVF
INSTITUTO VALENCIANO DE LA EXPORTACION, S.A.	IVEX
INSTITUTO VALENCIANO DE LA MUSICA	IVM
INSTITUTO VALENCIANO DE LA VIVIENDA, S.A.	IVH
INSTITUTO VALENCIANO DEL AUDIOVISUAL "RICARDO MUÑOZ SUAY"	IVAC
IVEX USA INC.	
PARQUE EMPRESARIAL DE SAGUNTO, S.L. (2)	
PLAN CABANYAL-CANYAMELAR, S.A. (1)	
PROYECTO CULTURAL DE CASTELLON, S.A.	
RADIO AUTONOMIA VALENCIANA, S.A.	RAV
RECICLADOS Y COMPOSTAJE PIEDRA NEGRA, S.A.	
RECICLATGE DE RESIDUS LA MARINA ALTA, S.A. (1)	
RESIDUOS INDUSTRIALES DE LA MADERA Y AFINES, S.A.	RIMASA
SEGURIDAD Y PROMOCION INDUSTRIAL VALENCIANA, S.A.	SEPIVA
SOCIEDAD GESTORA PARA LA IMAGEN ESTRATÉGICA Y PROMOCIONAL DE LA COMUNIDAD VALENCIANA, S.A.U.	

Denominación social	Nombre Comercial
SOCIEDAD PROYECTOS TEMÁTICOS DE LA COMUNIDAD VALENCIANA, S.A.	SPTA
TALLER DIGITAL DE ESTABLECIMIENTO DE TEXTOS LITERARIOS Y CIENTÍFICOS	
TEATRES DE LA GENERALITAT VALENCIANA	TGV
TELEVISION AUTONOMICA VALENCIANA, S.A.	TAV
VAERSA, VALENCIANA DE APROVECHAMIENTO ENERGETICO DE RESIDUOS, S.A.	VAERSA
VALENCIA PARQUE CENTRAL ALTA VELOCIDAD 2003, S.A. (3)	
<b>COMUNIDAD AUTÓNOMA DE EUSKADI</b>	
ABANTO-ZIERBENAKO INDUSTRIALDEA, S.A. (1)	
AGENCIA DE EVALUACION DE LA CALIDAD DEL SISTEMA UNIVERSITARIO VASCO	UNIQUAL
AGENCIA VASCA DE PROTECCIÓN DE DATOS	
AGENCIA VASCA DEL AGUA	
AGUAS DE BILBAO, S.A. (11)	
AIARA ARANEKO INDUSTRIALDEA, S.A. (1)	
ARRATIAKO INDUSTRIALDEA, S.A. (1)	
BASQUETOIR,S.A. AGENCIA VASCA DE TURISMO, S.A.	
BERROETA ALDAMAR, S.L. (1)	
BILBAO EXHIBITION CENTE SOLAR A.I.E. (11)	
BILBAO EXHIBITION CENTRE, S.A (1)	
BILBAO RIA 2000, S.A. (3)	
BIOARTIGAS, S.A. (1)	
BIOGARBIKER, S.A. (1)	
BIOSANMARKOS, S.A. (1)	
BIOSASIETA, S.A. (1)	
BURTZENA EMPRESA PARKEA, S.A.(1)	
BURUNTZALDEKO INDUSTRIALDEA, S.A. (1) (antes HERNANIKO INDUSTRIALDEA, S.A.)	
BUSTURIALDEKO INDUSTRIALDEA, S.A. (1)	
CENTRAL HIDROELECTRICA DE RENTERIA, S.A. (1)	
CENTRAL HIDROELECTRICA DE SOLOGOEN, S.A. (1)	
CENTRAL HIDROELÉCTRICA SAN PEDRO DE ARAIA,S.A. (1)	
CENTRO DE DESARROLLO EMPRESARIAL MARGEN IZQUIERDA, S.A. (1)	CEDEMI

Denominación social	Nombre Comercial
CENTRO DE EMPRESAS DE ZAMUDIO, S.A.	
CENTRO DE EMPRESAS E INNOVACION DE ALAVA, S.A. (1)	
CENTRO DE EMPRESAS E INNOVACION DE MONDRAGON, S.A. (1)	CEI MONDRAGON
CENTRO INTERNACIONAL DE CULTURA CONTEMPORANEA,S.A. (1)	
CENTRO PARA EL AHORRO Y DESARROLLO ENERGETICO Y MINERO, S.A.	CADEM
CENTRO PARA EL DESARROLLO EMPRESARIAL E INDUSTRIAL DE LA COMARCA DE BUSTURIALDEA, S.A. (1)	
DEBA BEHEKO INDUSTRIALDEA, S.A. (1)	
DEBA GOIENeko INDUSTRIALDEA, S.A. (1)	
EGAILAN, S.A.	
EITBNET, S.A.	
EKARPEN SPE S.A. (1)	
ELORRIOKO INDUSTRIALDEA, S.A. (1)	
ENTE VASCO DE LA ENERGIA	E.V.E.
EUSKADIKO KIROL PORTUA, S.A.	
EUSKOTREN PARTICIPACIONES,S.A.	
EZTEN-FONDO CAPITAL RIESGO (F.C.R.)	
FERROCARRILES VASCOS, S.A.	EUSKOTREN
FESTIVAL INTERNACIONAL DE CINE DE SAN SEBASTIAN, S.A. (3)	
GESTION DE CAPITAL RIESGO DEL PAIS VASCO, S.A.	
GOHIERRIBEHEKO INDUSTRIALDEA,S.A. (1)	
HIDROELECTRICA HARANA-KONTRASTA,S.A. (1)	
IBAR-ZAHARRA, S.A. (3)	
INMOBILIARIA MUSEO DE ARTE MODERNO Y CONTEMPORANEO DE BILBAO, S.L. (1)	
INSTITUTO VASCO DE FINANZAS	
IRUNGO INDUSTRIALDEA, S.A. (1)	
ITELAZPI, S.A.	
ITSASMENDIKOI, S.A. (antes MENDIKOI NEKAZARITZA GARAPENERAKO INSTITUTUA, S.A.)	
JAIZKIBIA,S.A. (3)	
LANBARREN PARKE LOGISTIKOA, S.A. (1)	
LAUTADAKO INDUSTRIALDEA, S.A. (1)	

Denominación social	Nombre Comercial
MALLABIAKO INDUSTRIALDEA, S.A. (1)	
NEIKER-INSTITUTO VASCO DE INVESTIGACIÓN Y DESARROLLO AGRARIO, S.A.	NEIKER
NEKAZAL IKERKETA ETA TEKNOLOGIA, S.A. (1)	I.K.T.S.A.
OARSOALDEKO INDUSTRIALDEA, S.A. (1)	
OKAMIKAKO INDUSTRIALDEA, S.A. (1)	
ORDUÑAKO INDUSTRIALDEA, S.A. (1)	
ORQUESTA DE EUSKADI, S.A.	
ORTZIBIA, S.L. (1)	
OSATEK, S.A.	OSATEK
PARQUE TECNOLOGICO DE ALAVA, S.A. (1)	
PARQUE TECNOLOGICO DE SAN SEBASTIAN, S.A. (1)	
PARQUE TECNOLOGICO-TEKNOLOGI ELKARTEGIA, S.A. (1)	
QUINCENA MUSICAL DE SAN SEBASTIAN, S.A. (1)	
RADIO TELEVISION VASCA	EITB
RADIO VITORIA, S.A.	
RADIODIFUSION VASCA, S.A.	
RED FERROVIARIA VASCA-EUSKAL TRENDIBE SAREA	
SEED GUIPUZCOA S.C.R. DE RÉGIMEN SIMPLIFICADO (1)	
SERVICIO VASCO DE SALUD	OSAKIDETZA
SESTAO BERRI 2010, S.A. (1)	
SOCIEDAD ANÓNIMA ALTA VELOCIDAD VITORIA-GASTEIZKO ABIADURA HANDIA, S.A. (3)	
SOCIEDAD DE APROVECHAMIENTO ENERGETICO BIOGARDELEGUI, S.A. (1)	
SOCIEDAD DE CAPITAL DESARROLLO DE EUSKADI, S.A. (1)	SOCADE
SOCIEDAD DE HIDROCARBUROS DE EUSKADI, S.A.	
SOCIEDAD INFORMATICA DEL GOBIERNO VASCO, S.A.	E.J.I.E.S.A.
SOCIEDAD PARA LA GESTION DE CENTRALES HIDROELECTRICAS MUNICIPALES, S.A.	UZESA
SOCIEDAD PARA LA PROMOCIÓN DEL AEROPUERTO DE BILBAO, S.A. (1)	
SOCIEDAD PARA LA PROMOCION Y RECONVERSION INDUSTRIAL, S.A.	S.P.R.I.
SOCIEDAD PUBLICA DE GESTION AMBIENTAL I.H.O.B.E., S.A.	IHOBE
SOCIEDAD PÚBLICA DE GESTIÓN DE VIVIENDAS EN ALQUILER	VISESA



Denominación social	Nombre Comercial
SPRILUR, S.A.	
TELEVISION VASCA, S.A.	
TENEDORA MUSEO DE ARTE MODERNO Y CONTEMPORÁNEO DE BILBAO, S.L. (1)	
TOLOSALDEKO APATTAERREKA INDUSTRIA LURRA, S.A. (1)	
UDAL SAREAK S.A. (11)	
URDULIZKO INDUSTRIALDEA, S.A. (1)	
UROLA ERDIKO INDUSTRIALDEA, S.A. (1)	
UROLA GARAICO INDUSTRIALDEA, S.A. (1)	
VIA, PROMOCION DEL AEROPUERTO DE VITORIA S.A. (1)	VIA
VITORIA INTEGRATED AIR SERVICES, S.A. (11)	VIAS
VIVIENDA Y SUELO DE EUSKADI, S.A.	VISESA
ZARAUZKO INDUSTRIALDEA, S.A. (1)	
ZAZPITURRI, S.A. (1)	
ZIURTAPEN ETA ZERBITZU EMPRESA, IZENPE, S.A. (1)	
ZUATZU PARQUE EMPRESARIAL, S.A. (1)	
ZUMAIACO KIROL PORTUA, S.A. (1)	
<b>CIUDAD AUTÓNOMA DE CEUTA</b>	
ACUICULTURA DE CEUTA, S.A.	
AGUAS DE CEUTA EMPRESA MUNICIPAL, S.A.	ACEMSA
APARCAMIENTOS MUNICIPALES Y GESTIÓN VIAL, S.A.	
EMPRESA MUNICIPAL DE LA VIVIENDA DE CEUTA, S.A	EMVICESA
HELICEUTA S.A.	
OBIMACE, S.L.U.	
OBRAS INFRAESTRUCTURAS Y MEDIO AMBIENTE, S.A.	OBIMASA
PARQUE MARITIMO DEL MEDITERRANEO, S.A.	
PUERTA DE AFRICA, S.A.	
RADIO TELEVISION DE CEUTA, S.A.	
SERVICIOS TURISTICOS CEUTA, S.L.	
SOCIEDAD PARA EL FOMENTO Y PROMOCION SOCIOECONOMICA DE CEUTA, S.A.	PROCESA
TELECEUTA S.A.	

Denominación social	Nombre Comercial
<b>CIUDAD AUTÓNOMA DE MELILLA</b>	
EMPRESA MUNICIPAL DE LA VIVIENDA Y EL SUELO DE MELILLA, S.A.	EMVISMESA
INFORMACION MUNICIPAL, S.A.	INMUSA
PROYECTO MELILLA, S.A.	PROMESA
RESIDUOS DE MELILLA, S.A. (2)	REMESA
<b>COMUNIDADES AUTONOMAS</b>	
AGENCIA DE ACREDITACIÓN FGUPM UPC DE PROYECTOS DE INVESTIGACIÓN, DESARROLLO E INNOVACIÓN TECNOLÓGICA, S.L. (1)	
AGRUPACIÓN DE INTERÉS ECONÓMICO SIGMA GESTIÓN UNIVERSITARIA, A.I.E. (1)	
OFICINA DE COOPERACIÓN UNIVERSITARIA CHILE, LTDA. (11)	
OFICINA DE COOPERACIÓN UNIVERSITARIA COLOMBIA, LTDA. (11)	
OFICINA DE COOPERACIÓN UNIVERSITARIA DE VENEZUELA, S.A. (11)	
OFICINA DE COOPERACIÓN UNIVERSITARIA REPÚBLICA DOMINICANA, S.A. (11)	
OFICINA DE COOPERACIÓN UNIVERSITARIA, S.A. (1)	

(1) Entidad participada por el Sector Público Autonómico y el Sector Público Provincial y/o Municipal

(2) Entidad participada por el Sector Público Autonómico y el Sector Público Estatal

(3) Entidad participada por el Sector Público Autonómico, el Sector Público Provincial y/o Municipal y el Sector Público Estatal

(11) Entidad participada por el Sector Público Autonómico e indirectamente por otro ámbito del Sector Público

### 2.1.3. Sector Público Empresarial Provincial

Denominación social	Nombre Comercial
<p><b>CABILDO INSULAR DE EL HIERRO</b></p> <p>EMPRESA INSULAR DE SERVICIOS EL MERIDIANO, S.A.</p> <p>GORONA DEL VIENTO EL HIERRO S.A. (4)</p> <p>MERCAHIERRO, S.A.U.</p>	<p>EL MERIDIANO</p>
<p><b>CABILDO INSULAR DE FUERTEVENTURA</b></p> <p>EÓLICAS DE FUERTEVENTURA A.I.E. (11)</p> <p>VIENTAGUA S.A. (11)</p>	
<p><b>CABILDO INSULAR DE GRAN CANARIA</b></p> <p>ASOCIACION MIXTA DE COMPENSACION DEL POLIGONO INDUSTRIAL ARINAGA (6)</p> <p>CENTRO ATLANTICO DE ARTE MODERNO, S.A.</p> <p>CLUB GRAN CANARIA DE BALONCESTO S.A.D.</p> <p>MATADEROS INSULARES DE GRAN CANARIA, S.L.</p> <p>PROMOCION DEPORTIVA INSULAR, S.A.</p> <p>SOCIEDAD PARA EL DESARROLLO DE LAS TELECOMUNICACIONES DE GRAN CANARIA, S.A.</p> <p>SOCIEDAD PROMOCIÓN ECONÓMICA DE GRAN CANARIA, S.A.</p>	<p>CAAMSA</p> <p>CANARIAS TELECOM</p> <p>PRODEINSA</p>
<p><b>CABILDO INSULAR DE LA GOMERA</b></p> <p>GUAGUAGOMERA, S.A.U.</p>	
<p><b>CABILDO INSULAR DE LA PALMA</b></p> <p>DESTILERÍAS DEL VALLE, S.A.</p> <p>S. PROMOCION Y DESARROLLO ECONOMICO DE LA ISLA DE LA PALMA, S.A.</p>	
<p><b>CABILDO INSULAR DE LANZAROTE</b></p> <p>CENTROS DE ARTE, CULTURA Y TURISMO</p> <p>INSULAR AGUAS DE LANZAROTE, S.A. (11)</p>	<p>INALSA</p>
<p><b>CABILDO INSULAR DE TENERIFE</b></p> <p>ASOCIACION MIXTA DE COMPENSACION DEL POLIGONO INDUSTRIAL VALLE DE GUIMAR (5)</p> <p>AUDITORIO DE TENERIFE, S.A.</p> <p>BUENAVISTA GOLF, S.A. (4)</p> <p>CABO BLANCO ORDENACION Y GESTION URBANISTICA S.A. (4)</p> <p>CASINO PLAYA DE LAS AMERICAS S.A.</p>	<p>AMC VALLE DE GUIMAR</p> <p>CABOGES</p>

Denominación social	Nombre Comercial
CASINO SANTA CRUZ, S.A.	
CASINO TAORO, S.A.	
CULTIVOS Y TECNOLOGÍA AGRARIA DE TENERIFE, S.A.	CULTESA
EMPRESA INSULAR DE ARTESANIA, S.A.	
ENTIDAD INSULAR DESAROLLO AGRÍCOLA, GANADERO Y PESQUERO DE TENERIFE	
GESTIÓN INSULAR PARA EL DEPORTE, LA CULTURA Y EL OCIO, S.A.	IDECO
GRANJA TEISOL S.L. (4)	
INSTITUCION FERIAL DE TENERIFE, S.A.	
INSTITUTO MEDICO TINERFEÑO, S.A. (4)	IMETISA
INSTITUTO TECNOLOGICO Y DE ENERGIAS RENOVABLES, S.A. (4)	ITER
INSTITUTO TECNOLÓGICO Y DE TELECOMUNICACIONES DE TENERIFE S.L. (11)	
INSTITUTO VOLCANOLÓGICO DE CANARIAS, S.A.	
MERCADOS CENTRALES DE ABASTECIMIENTO DE TENERIFE, S.A. (6)	MERCATENERIFE
METROPOLITANO DE TENERIFE, S.A.	
PARQUE CIENTIFICO Y TECNOLOGICO DE TENERIFE S.A. (11)	
PARQUES EÓLICOS GRANADILLA S.A.,AIE (11)	
SOCIEDAD DE FOMENTO E INVERSIONES DE TENERIFE,S.A. (6)	SOFITESA
SOCIEDAD INSULAR PROMOCION DE PERSONAS CON DISCAPACIDAD S.L.	SIMPROMI
SOLTEN III ARICO S.A. (11)	
SOLUCIONES ELÉCTRICAS INSULARES S.L. (11)	
SPET TURISMO DE TENERIFE, S.A. (4)	
TEA, TENERIFE ESPACIO DE LAS ARTES	
TELEVISIÓN DIGITAL DE TENERIFE, S.A.	
TENERIFE CANARIAS, C.B.	
TRANSPORTES INTERURBANOS DE TENERIFE, S.A.	TITSA
<b>COMARCA ALT URGELL</b>	
INICIATIVES ALT URGELL, S.A.	
<b>COMARCA BAIX CAMP</b>	
SERV. COMARCALS MEDIOAMBIENTALS, S.A.	
<b>COMARCA BAIX EBRE</b>	

Denominación social	Nombre Comercial
BAIX EBRE INNOVA, S.L.  <b>COMARCA CAMPO DE BORJA</b>	
S. INTEGRACIÓN LABORAL DISCAPACITADOS CAMPO DE BORJA, S.L.  <b>COMARCA DE BAIX LLOBREGAT</b>	
SOCIEDAD DE GESTIÓN COMARCAL, S.A.  <b>COMARCA DEL BARCELONES</b>	
MARINA DE BADALONA, S.A. (4)	
REGESA APARCAMENTS, S.A.	
SOCIEDAD URBANÍSTICA METROPOLITANA DE REHABILITACIÓN Y GESTIÓN, S.A.  <b>COMARCA DEL SOLSONÈS</b>	REGESA
FOMENT DEL SOLSONÈS, S.A.  <b>COMARCA GENERAU D'ARAN</b>	
ARAN SALUT SERV. ASISTENCIAUS INTEGRATS, S.L.	
TRANSP. EMERGÈNCIES SANITÀRIES VAL D'ARAN  TURISME JUVENIL VAL D'ARAN, S.L.	TESVA
<b>COMARCA LOS MONEGROS</b>  MONEGROS SERVICIOS MEDIOAMBIENTALES, S.L.  <b>CONSEJO INSULAR DE IBIZA-FORMENTERA</b>	
FERIAS Y CONGRESOS DE IBIZA Y FORMENTERA, S.A.  SERVEIS PATRIMONIALS ECONÒMICS I REHABILITACIONS PER EIVISSA, S.A.  <b>CONSEJO INSULAR DE MALLORCA</b>	
RADIO I TELEVISIÓ DE MALLORCA, S.A.  <b>CONSEJO INSULAR DE MENORCA</b>	
SERVICIO DE INFORMÁTICA LOCAL DE MENORCA S.A. (4)  <b>CONSELL COMARCAL DE L'URGELL</b>	SILME
E. URGELL NET, S.A. (4)  <b>DIPUTACIÓN FORAL DE ALAVA</b>	
ALAVA AGENCIA DE DESARROLLO, S.A.	
ALAVA AGENCIA DEL AGUA, S.A.U.	
ALDALUR ARABA, SOCIEDAD LIMITADA	

Denominación social	Nombre Comercial
ARABAKO LANAK, S.A.	
ASPARRENAKO ELKARTEGIA, S.A. (4)	
CENTRO DE CALCULO DE ALAVA, S.A.	CCASA
CENTRO DE TRANSPORTE DE VITORIA, S.A. (4)	CTV
FERNANDO BUESA ARENA , S.A.U.	
HAZIBIDE, S.A. (4)	
LAUDIOKO ELKARTEGIA, S.A. (4)	
NATURGOLF, S.A. (4)	
SOCIEDAD ANONIMA DE GESTION DEL PATRIMONIO CULTURAL EDIFICADO DE ALAVA (4) .	ARABARRI
VIAS DE ALAVA, S.A.	
<b>DIPUTACIÓN FORAL DE GUIPUZCOA</b>	
ATALLU INDUSTRI SUSTAPENA, S.A. (4)	
AUTORIDAD TERRITORIAL DEL TRANSPORTE DE GIPUZKOS, S.A. (4)	ATTG
BIC GIPUZKOA BERRILAN, S.A. (4)	
BIDEGI GIPUZKOAKO AZPIEGITERUN AGENTZIA, S.A.	
CENTRO KURSAAL, S.A. (4)	KURSAAL
ETORLUR GIPUZKOAKO LURRA S.A.	
EUSKOMODAL, S.A. (6)	
GIPUZKOAKO URAK, S.A. (11)	
GUIPOZKOAKO HONDAKINEN KUDEAKETA S.A. (11)	
LURRALDEBUS, S.L.	
PROMOTORA DEL POLO DE INNOVACIÓN DE GARAIA, S.A. (4)	
SOCIEDAD FORAL DE SERVICIOS INFORMÁTICOS,S.A.	IZFE
<b>DIPUTACIÓN FORAL DE VIZCAYA</b>	
ABANDOIBARRA, S.A.	
APARCAMIENTO DISUASORIO DE CAMIONES DE VIZCAYA, S.A. (4)	APARCABISA-BIKAKOBO
AZPIEGITURAK, S.A.U.	
BEAZ S.A.	BEAZ
BIZKAIKO BASALAN AKZIOZKO BALTZUA A.B., S.A	BASALAN
BIZKAIKO BERRIKUNTZA AGENTZIA, S.A.	D.Z.

Denominación social	Nombre Comercial
BIZKAIKO BIDEAK, S.A.	
BIZKAILUR, S.A.	
EUSKALDUNA JAUREGIA, S.A.	
GARBIKER, S.A.	
INSTITUTO TUTELAR DE BIZKAIA	
INTERBIAK, BIZKAIKO HEGOALDEKO AKZESIBILITATEA, S.A.	
KIROLGINTZAN, S.A.	
LANTIK, S.A.	
METRO BILBAO, S.A. (11)	
PARQUE INDUSTRIAL DE ABANTO-CIERVANA, S.A. (4)	
SALA DE EXPOSICIONES REKALDE, S.L.	
SEED CAPITAL DE BIZKAIA, FONDO DE CAPITAL RIESGO	
SEED CAPITAL DE BIZKAIA, SOCIEDAD GESTORA DE ENTIDADES DE CAPITAL RIESGO, S.A.	SEED CAPITAL DE BIZKAIA
SOCIEDAD BILBAO URBAN CIRCUIT, S.L. (4)	
ZUGAZTEL S.A.	
<b>DIPUTACIÓN PROVINCIAL DE ALBACETE</b>	
INSTITUTO TECNICO AGRONOMICO PROVINCIAL, S.A.	ITAPSA
<b>DIPUTACIÓN PROVINCIAL DE ALICANTE</b>	
ALICANTE NATURA RED AMBIENTAL PROVINCIA ALICANTE, S.A.	
EMPRESA PROVINCIAL DE AGUAS COSTABLANCA, S.A.	PROAGUAS COSTABLANCA
GEONET TERRITORIAL, S.A.	
<b>DIPUTACIÓN PROVINCIAL DE ALMERÍA</b>	
E.P. VIVIENDA S.L.	
GESTION DE AGUAS DEL LEVANTE ALMERIENSE, S.A. (4)	GALASA
LA GRANJA DE LUBRIN, S.L.	
<b>DIPUTACIÓN PROVINCIAL DE AVILA</b>	
NATURAVILA, S.A.	
<b>DIPUTACIÓN PROVINCIAL DE BADAJOZ</b>	
AGROPECUARIA DE LA DIPUTACION DE BADAJOZ, S.A.	ADISA
<b>DIPUTACIÓN PROVINCIAL DE BARCELONA</b>	

Denominación social	Nombre Comercial
AGENCIA DE COMUNICACIÓ LOCAL, S.A. (11)	
BERGUEDÁ INICIATIVES, SOCIETAT DE DESENVOLUPAMENT, S.L. (4)	
COMPAÑIA DE EMISIONES Y PUBLICIDAD , S.A. (11)	
GESCLINIC, S.A. (11)	
HOSPITAL CLINICO Y PROVINCIAL DE BARCELONA (6)	
TRANSMISSIONS DIGITAL I COMUNICACIO S.A.	
XARXA AUDIOVISUAL LOCAL	
<b>DIPUTACIÓN PROVINCIAL DE BURGOS</b>	
SOCIEDAD PARA EL DESARROLLO DE LA PROVINCIA DE BURGOS	SODEBUR
<b>DIPUTACIÓN PROVINCIAL DE CACERES</b>	
SOCIEDAD AGROPECUARIA PROVINCIAL, S.A.	
<b>DIPUTACIÓN PROVINCIAL DE CÁDIZ</b>	
COMERCIALIZADORA DE PRODUCTOS MARROQUINEROS DE UBRIQUE, S.A. (4)	CUBRI
EMPRESA PROVINCIAL DE INFORMATICA DE CADIZ, S.A.	EPICSA
EMPRESA PROVINCIAL DE VIVENDA Y SUELO DE CÁDIZ, S.A.	PROVISA
GESTIÓN INTEGRAL DEL TERRITORIO, S.A.	GITSA
TURISMO GADITANO, S.A.	TUGASA
<b>DIPUTACIÓN PROVINCIAL DE CASTELLÓN</b>	
VICASDI, S.A.	
<b>DIPUTACIÓN PROVINCIAL DE CIUDAD REAL</b>	
DIARIO LANZA	
<b>DIPUTACIÓN PROVINCIAL DE CÓRDOBA</b>	
CORPORACIÓN INDUSTRIAL CÓRDOBA ESTE, S.A. (4)	CINCORES
CORPORACIÓN INDUSTRIAL CÓRDOBA NORTE, S.A. (4)	CINCONOR
CORPORACIÓN INDUSTRIAL CÓRDOBA OCCIDENTAL, S.A. (4)	CINCOROC
CORPORACIÓN INDUSTRIAL CÓRDOBA SUR, S.A. (4)	CINCOSUR
CORPORACIÓN INDUSTRIAL CÓRDOBA SURESTE, S.A. (4)	
CORPORACIONES INDUSTRIALES DE CÓRDOBA AGRUPADAS, S.A. (11)	
DESARROLLOS INDUSTRIALES DE MÁLAGA, S.A. (11)	
EMPRESA PROVINCIAL DE AGUAS DE CORDOBA, S.A.	EMPROACSA



Denominación social	Nombre Comercial
EMPRESA PROVINCIAL DE RECAUDACION E INFORMATICA, S.A.	EPRINSA
EMPRESA PROVINCIAL DE RESIDUOS SOLIDOS Y MEDIO AMBIENTE, S.A.	EPREMASA
PROMOTORA DE VIVIENDAS DE CORDOBA, S.A. (4)	PROVICOSA
RUTA BÉTICA ROMANA, S.L. (4)	RUBERO
SIERRA Y VEGA LAS LUMBRERAS DE VILAFRANCA, S.L. (11)	
SOCIEDAD DE GESTIÓN E INVERSIÓN EN INFRAESTRUCTURAS TURÍSTICAS DE CÓRDOBA, S.A. (11)	SEGITUR
<b>DIPUTACIÓN PROVINCIAL DE CUENCA</b>	
CENTROS LOGISTICOS Y DE TRANSPORTES DE TARANCON S.A. (4)	
<b>DIPUTACIÓN PROVINCIAL DE GERONA</b>	
PATRONATE DE TURISME COSTA BRAVA-GIRONA, S.A. (4)	
SERVICIOS DE MEJORA Y EXPANSION GANADERA Y GENETICA APLICADA, S.A.P.	SEMEGA
<b>DIPUTACIÓN PROVINCIAL DE GRANADA</b>	
CLUB BALONCESTO DE GRANADA, S.A.	
EMPRESA PROVINCIAL DE VIVIENDA, SUELO Y EQUIPAMIENTO DE GRANADA, S.A.	VISOGSA
INFRAESTRUCTURAS Y EQUIPAMIENTOS DE GRANADA, S.A.	INGRA
<b>DIPUTACIÓN PROVINCIAL DE HUESCA</b>	
PROMOCIÓN Y DESARROLLO DEL ALTO ARAGÓN, S.A. (4)	
<b>DIPUTACIÓN PROVINCIAL DE JAEN</b>	
AGENCIA GESTIÓN ENERGÉTICA DE LA PROVINCIA DE JAÉN, S.A.	
EMPRESA PROVINCIAL VIVIENDA Y SUELO DE JAÉN, S.A.	
SOCIEDAD PROVINCIAL DE ARTES GRAFICAS, S.A.	SOPROARGRA
<b>DIPUTACIÓN PROVINCIAL DE LEÓN</b>	
INSTITUTO DE PROMOCION ECONOMICA DE LEON, S.A. (EN LIQUIDACIÓN)	IPELSA
<b>DIPUTACIÓN PROVINCIAL DE LERIDA</b>	
ESTACION ADUANERA LLEIDATANA, S.A. (4)	
SERVEI D'ANALISI DE SOLS, S.A. (4)	
<b>DIPUTACIÓN PROVINCIAL DE LUGO</b>	
CLUB BALONCESTO BREOGAN, S.A.	
<b>DIPUTACIÓN PROVINCIAL DE MALAGA</b>	
EMPRESA PROVINCIAL PARA LA VIVIENDA	

Denominación social	Nombre Comercial
SOCIEDAD DE PLANIFICACION Y DESARROLLO, S.A.  <b>DIPUTACIÓN PROVINCIAL DE ORENSE</b>	SOPDE
SOCIEDAD URBANISTICA PROVINCIAL DE OURENSE S.A.  <b>DIPUTACIÓN PROVINCIAL DE SALAMANCA</b>	
INFRAESTRUCTURAS PROVINCIALES DE SALAMANCA, S.A.  <b>DIPUTACIÓN PROVINCIAL DE SEGOVIA</b>	
AERONAÚTICA DEL GUADARRAMA, S.A. (4)  SEGOVIA 21 S.A.  <b>DIPUTACIÓN PROVINCIAL DE SEVILLA</b>	
CAMPIÑA SIGLO XXI, S.L. (4)  ECODESARROLLO DE SIERRA MORENA. S.A. (4)  PRODETUR	
SEVILLA ACTIVA, S.A.  SEVILLA SEED CAPITAL, SOCIEDAD DE CAPITAL RIESGO (4)  SOCIEDAD DE DESARROLLO CORREDOR DE LA PLATA, S.A. (4)	
SOCIEDAD DE DESARROLLO DE LA PUEBLA DE LOS INFANTES. EL GANCHAL, S.A. (4)	EL GANCHAL
SOCIEDAD PROVINCIAL DE INFORMATICA DE SEVILLA, S.A.  SOLANA DE LA BERNALDA, S.A. (4)  <b>DIPUTACIÓN PROVINCIAL DE TERUEL</b>	INPRO
BARONÍA DE ESCRICHE, S.L. (4)  ENTIDAD PÚBLICA EMPRESARIAL PARA LA INFORMACIÓN DE TERUEL	
PROMOCIÓN EÓLICA TUROLENSE, S.L. (4)  SERVICIO DE AGUAS Y SANEAMIENTOS DE TERUEL, S.A.	
TELETERUEL, S.A. (4)  <b>DIPUTACIÓN PROVINCIAL DE VALENCIA</b>	
AGUAS DEL ESTE, S.A.  BATLIA, S.A.  EMPRESA GENERAL VALENCIANA DEL AGUA, S.A.	EGEVASA
EMPRESA MIXTA MUNICIPAL DE ABASTECIMIENTO Y SERVICIOS DE CALPE, S.A. (4)  GESTION INTEGRAL DE RESIDUOS SOLIDOS URBANOS, S.A.	GIRSA

Denominación social	Nombre Comercial
IMPULSO ECONOMICO LOCAL, S.A.	IMELSA
MEDITERRANEA RECURSOS HIDRICOS, S.A.	
SERVICIOS HÍDRICOS CONTINENTALES, S.A.	
<b>DIPUTACIÓN PROVINCIAL DE VALLADOLID</b>	
SOCIEDAD PROMOCIÓN Y GESTIÓN DEL TURISMO, S.A. (TURISVALL)	
SOCIEDAD PROVINCIAL DESARROLLO VALLADOLID	
<b>DIPUTACIÓN PROVINCIAL DE ZAMORA</b>	
SOCIEDAD PARA EL DESARROLLO ECONÓMICO Y SOCIAL DE LA PROVINCIA DE ZAMORA	SODEZA
<b>DIPUTACIÓN PROVINCIAL DE ZARAGOZA</b>	
MONASTERIO DE VERUELA, S.A.	
RESIDENCIA ESTUDIANTIL Y CENTRO DE ESTUDIOS RAMON PIGNATELLI, S.A.	
<b>ENTIDAD METROPOLITANA DE SERVICIOS HIDRÁULICOS</b>	
E.M. AGUAS RESIDUALES	EMARSA
<b>ENTIDAD METROPOLITANA DE SERVICIOS HIDRAULICOS Y TRATAMIENTO DE RESIDU</b>	
EMPRESA METROPOLITANA DE SANEAMIENTO, S.A.	EMSSA
RECUPERACIÓN DE LA ENERGÍA, S.A. (11)	RESA
SOCIEDAD DE GESTION METROPOLITANA DE ABASTECIMIENTO DE AGUAS, S.A.	SOGEMASA
<b>ENTIDAD METROPOLITANA DEL TRANSPORTE</b>	
E. D'INFORMACIO I PROMOCIO TRANSPORT	CETRAMSA
F.C. METROPOLITA DE BARCELONA, S.A	
PROJECTES I SERVEIS DE MOBILITAT, S.A.	
TRANSPORTS DE BARCELONA, S.A.	
TRANSPORTS METROPOLITANS DE BARCELONA, S.L.	
<b>ENTIDAD METROPOLITANA PARA EL TRATAMIENTO DE RESIDUOS</b>	
CIA. VALENCIANA FERTILIZANTES	FERVASA
<b>MANCOMIUNIDAD SIERRA DEL RINCÓN</b>	
RINCÓN CONSULTORIA Y GESTIÓN, S.L.	
<b>MANCOMUNIDAD AGUAS COSTA DE HUELVA</b>	
GESTIÓN INTEGRAL DEL AGUA, S.A.	
<b>MANCOMUNIDAD ALJARAFE</b>	

Denominación social	Nombre Comercial
E.P. ALJAFARSA  <b>MANCOMUNIDAD CAMP DE TURIA</b>	
S. MERC. CENTRO ESPECIAL EMPLEO CAMP DE TURIA  <b>MANCOMUNIDAD CAMPIÑA SUR DE CÓRDOBA</b>	
AVANCE LOCAL, S.L.  <b>MANCOMUNIDAD CINCA ALCANADRE</b>	
S. MC. CINCA ALCANADRE, S.L.  <b>MANCOMUNIDAD COSTA DEL SOL OCCIDENTAL</b>	
ACOSOL, S.A.  <b>MANCOMUNIDAD D'ABASTAMENT D'AIGUA DEL SOLSONÉS</b>	
E. PÚBLICA AIGÜES DEL CARDENER, S.A.  <b>MANCOMUNIDAD DE AGUAS DE TXINGUDI</b>	
SERVICIOS DE TXINGUDI, S.A  <b>MANCOMUNIDAD DE AGUAS DEL EMBALSE DEL RIO AÑARBE</b>	
AGUAS DEL AÑARBE, S.A.  GESTIÓN DE CENTRALES DE AÑARBE, S.A. (4)  <b>MANCOMUNIDAD DE BAJO GUADALQUIVIR</b>	GECASA
GESALQUIVIR, S.A. (4)  <b>MANCOMUNIDAD DE CAMPO DE GIBRALTAR</b>	
AGUAS DEL CAMPO DE GIBRALTAR, S.A.  INICIATIVA Y DESARROLLO DEL CAMPO DE GIBRALTAR  RESIDUOS SOLIDOS URBANOS CAMPO DE GIBRALTAR, S.A.  <b>MANCOMUNIDAD DE COMARCA DE PAMPLONA</b>	RUCAGISA
SERVICIOS DE LA COMARCA DE PAMPLONA, S.A.  <b>MANCOMUNIDAD DE LA BAHÍA DE CÁDIZ</b>	
CEMENTERIO MANCOMUNADO BAHIA DE CADIZ, S.A.  <b>MANCOMUNIDAD DE MUNICIPIOS DE BETURIA</b>	CEMABASA
E. DIVERSIFICACIÓN INDUSTRIAL DEL ANDÉVALO, S.L.  <b>MANCOMUNIDAD DE RESIDUOS URBANOS DEL CAMP DE TARRAGONA</b>  SERVICIO DE INCINERACIÓN DE RESIDUOS URBANOS, S.A. (5)	SIRUSA

Denominación social	Nombre Comercial
<p><b>MANCOMUNIDAD DESARROLLO CONDADO DE HUELVA</b></p> <p>DESARROLLO DEL CONDADO, S.A.</p>	
<p><b>MANCOMUNIDAD FORESTAL ANSÓ-FAGO</b></p> <p>INDUSTRIAS FORESTALES DE ANSÓ, S.A.</p>	
<p><b>MANCOMUNIDAD ISLANTILLA</b></p> <p>SOCIEDAD DEL SUELO, URBANIZACIÓN Y SERVICIOS, S.A.</p>	
<p><b>MANCOMUNIDAD NORTE DE GRAN CANARIA</b></p> <p>SOCIEDAD DESARROLLO NORTE DE GRAN CANARIA, S.L.</p>	
<p><b>MANCOMUNIDAD SERV. TXORIERRI-TXORIERRIKO ZERBITZUEN MANKOMUNITATEA</b></p> <p>BEHARGINTZA TXORIERRI S.L.</p>	
<p><b>MANCOMUNIDAD URIBE-KOSTA</b></p> <p>URIBE KOSTAKO BEHARGINTZA S.L.</p>	

(4) Entidad participada por el Sector Público Provincial y el Sector Público Autonómico y/o Municipal

(5) Entidad participada por el Sector Público Provincial y el Sector Público Estatal

(6) Entidad participada por el Sector Público Provincial, el Sector Público Autonómico y/o Municipal y el Sector Público Estatal

(11) Entidad participada por el Sector Público Provincial e indirectamente por otro ámbito del Sector Público

## 2.1.4. Sector Público Empresarial Municipal

Denominación social	Nombre Comercial
<p><b>AYUNTAMIENTO DE ACEBO</b></p> <p>MATADERO MUNICIPAL, S.L.</p>	
<p><b>AYUNTAMIENTO DE ADEJE</b></p> <p>S. HACIENDA LOCAL DE ADEJE, S.A</p> <p>VIVIENDAS DE ADEJE, S.A.</p>	
<p><b>AYUNTAMIENTO DE AGUILAR DE LA FRONTERA</b></p> <p>PARQUE AGROALIMENTARIO DEL SUR DE CÓRDOBA, S.A. (7)</p>	
<p><b>AYUNTAMIENTO DE AGÜIMES</b></p> <p>TURISMO RURAL DE AGÜIMES, S.L.</p>	
<p><b>AYUNTAMIENTO DE AIA</b></p> <p>AIA LANTZEN, S.A.</p>	
<p><b>AYUNTAMIENTO DE ALBACETE</b></p> <p>EMPRESA MUINICIPAL DE INFRAESTRUCTURAS Y SERVICIOS DE ALBACETE, S.A.</p> <p>URVIAL SOCIEDAD DE GESTIÓN URBANISTICA S.L.U.</p>	EMISALBA
<p><b>AYUNTAMIENTO DE ALBOLOTE</b></p> <p>E. M. DE AGUAS DE ALBOLOTE, S.A.</p> <p>GRANJA LA CARTUJA DE ALBOLOTE, S.L.</p>	
<p><b>AYUNTAMIENTO DE ALCALÁ DE GUADAIRA</b></p> <p>ALCALÁ COMUNICACIÓN M, S.A.</p> <p>E.M. PROMOCION ALCALÁ DE GUADAIRA, S.A.</p> <p>INNOVAR EN ALCALÁ DE GUADAIRA, S.L.</p>	
<p><b>AYUNTAMIENTO DE ALCALÁ DE HENARES</b></p> <p>CEMENTERIO JARDIN DE ALCALA DE HENARES, S.A.</p> <p>EMPRESA MUNICIPAL DE LA VIVIENDA DE ALCALA DE HENARES, S.A.</p> <p>EMPRESA MUNICIPAL DE PROMOCION ALCALA IV CENTENARIO, S. A.</p>	E.M.V. ALCALA
<p><b>AYUNTAMIENTO DE ALCALÁ LA REAL</b></p> <p>AGUAS DE ALCALÁ LA REAL EMPRESA MUNICIPAL, S.A</p> <p>JARDINES Y MEDIO AMBIENTE, S.A.</p>	
<p><b>AYUNTAMIENTO DE ALCANTARILLA</b></p>	

Denominación social	Nombre Comercial
RADIO SINTONÍA, S.L.  <b>AYUNTAMIENTO DE ALCÁZAR DE SAN JUAN</b>	
MEDIOS Y RECURSOS, S.L.	
S. MERC. AGUAS DE ALCAZAR, S.A.	
VIVEROS ABEDUL, S.L.  <b>AYUNTAMIENTO DE ALCOBENDAS</b>	
EMPRESA MUNICIPAL AUXILIAR DE RECAUDACION, S.A.	EMARSA
EMPRESA MUNICIPAL DE LA VIVIENDA DE ALCOBENDAS, S.A.	EMVIAL, S.A.
SEROMAL, S.A. MUNICIPAL DE CONSTRUCCION Y CONSERVACION ALCOBENDAS	SEROMAL
SOCIEDAD DE GESTION DEL PATRIMONIO INMOBILIARIO MUNICIPAL DE ALCOBENDAS, S.A.	SOGEPIMA
<b>AYUNTAMIENTO DE ALCONERA</b>	
ALCONERA DE ELECTRICIDAD, S.L.U.	
<b>AYUNTAMIENTO DE ALCORCÓN</b>	
EMPRESA DE SERVICIOS MUNICIPALES DE ALCORCÓN, S.A.	
EMPRESA MUNICIPAL GESTION INMOBILIARIA ALCORCON, S.A.	EMGIASA
<b>AYUNTAMIENTO DE ALCUDIA</b>	
E. M. SERVICIOS ALCUDIA, S.A.	EMSA
<b>AYUNTAMIENTO DE ALDEAMAYOR DE SAN MARTÍN</b>	
EMPRESA MUNICIPAL DE LA VIVIENDA DE ALDEAMAYOR, S.A.	
<b>AYUNTAMIENTO DE ALEGRIA-DULANTZI</b>	
HENAYO PROMOCION INDUSTRIAL, S.L.	
<b>AYUNTAMIENTO DE ALGECIRAS</b>	
ACTIVIDADES DE LIMPIEZA Y GESTIÓN, S.A.	
E.M. MEDIOS COMUNICACION, S.L.	
E.M. SUELO Y VIVIENDAS DE ALGECIRAS	
EMALGESA	
SOCIEDAD MIXTA URBANIZACIÓN , S.A.	
<b>AYUNTAMIENTO DE ALGETE</b>	
E. M. SUELO Y VIVIENDA DE ALGETE, S.A.	
GESTIÓN DE SERVICIOS ALGETE, S.A.	GESERAL

Denominación social	Nombre Comercial
<p><b>AYUNTAMIENTO DE ALHAMA DE GRANADA</b></p> <p>SOCIEDAD DE DESARROLLO URBANÍSTICO DE ALHAMA Y VENTAS, SURGE, S.A.</p>	
<p><b>AYUNTAMIENTO DE ALICANTE</b></p> <p>MERCADOS CENTRALES DE ABASTECIMIENTO DE ALICANTE, S.A. (8)</p>	MERCALICANTE
<p><b>AYUNTAMIENTO DE ALLARIZ</b></p> <p>ALLARBUS, S.A.</p> <p>ALLARLUZ, S.A.</p> <p>MEDIOAMBIENTAL ALARICANA, S.A.</p> <p>REATUR, S.A.</p>	
<p><b>AYUNTAMIENTO DE ALMANSA</b></p> <p>EMISORA MUNICIPAL DE ALMANSA, S.A.</p> <p>SOCIEDAD ANONIMA DE PROMOCION Y EQUIPAMIENTO DE SUELO DE ALMANSA (7)</p>	SAPRES ALMANSA
<p><b>AYUNTAMIENTO DE ALMERÍA</b></p> <p>E. M. ALMERIA XXI, S.A.</p> <p>E. M. INFRAESTRUCTURAS Y SERVICIOS, S.A.</p> <p>EMPRESA MUNICIPAL ALMERÍA TURÍSTICA, S.A.</p> <p>EMPRESA MUNICIPAL ALMERÍA URBAN, S.A.</p> <p>EMPRESA MUNICIPAL DE TRANSPORTES DE ALMERIA S.A.</p> <p>INTERALMERIA TELEVISIÓN, S.A.</p>	
<p><b>AYUNTAMIENTO DE ALMONTE</b></p> <p>DOÑANA COMUNICACIÓN, S.A.</p> <p>E.M. INSERCIÓN LABORAL DEL DISCAPACITADO</p> <p>EMPRESA MUNICIPAL ALMONTE TERRITORIO SOSTENIBLE, S.A.</p> <p>EMPRESA MUNICIPAL VIVIENDAS DE ALMONTE, S.A.</p> <p>INICIATIVAS INDUSTRIALES EL TOMILLAR, S.A.</p>	
<p><b>AYUNTAMIENTO DE ALMUÑECAR</b></p> <p>ALTUR, S.A.</p> <p>EMPRESA PUBLICA TROPICAL FRUITS, S.A.</p> <p>TELEVISION TROPICAL, S.A.</p>	
<p><b>AYUNTAMIENTO DE ALPENS</b></p>	



Denominación social	Nombre Comercial
PROMOTORA D'HABITATGE D'ALPENS, S.L.  <b>AYUNTAMIENTO DE ALTEA</b>	
PCA. DESARROLLO MUNICIPAL, S.A.  <b>AYUNTAMIENTO DE AMPOSTA</b>	
GEST. SANITARIA I SERV. SOCIALS, S.A.  GEST. URBANÍSTICA, S.A.M.  <b>AYUNTAMIENTO DE AMURRIO</b>	
AMURRIO BIDEAN, S.A.  <b>AYUNTAMIENTO DE ANDRATX</b>	
S. M. ANDRATX SIGLO XXI, S.A.  <b>AYUNTAMIENTO DE ANTEQUERA</b>	
E.M. AGUAS DEL TORCAL DE ANTEQUERA  PROM. EXP. RECURSOS DE ANTEQUERA Y COMARCA, S.A.  <b>AYUNTAMIENTO DE ANTZUOLA</b>	
ANTZUOLAKO UDAL ETXEGINTZA, S.A.  <b>AYUNTAMIENTO DE ARACENA</b>	
E.M. COMUNICACIÓN DE ARACENA, S.R.L.  VIVIENDA Y DESARROLLO DE ARACENA, S.L.  <b>AYUNTAMIENTO DE ARAHAL</b>	
DESARROLLO ECONÓMICO Y SOCIAL DE ARAHAL, S.L. (7)  EL"ALARBADERO", S.A.  <b>AYUNTAMIENTO DE ARAMAIONA</b>	DESDEARAHAL
ARAMAIOKO ARGINDAR BANATZAILEA, S.A.  <b>AYUNTAMIENTO DE ARCHENA</b>	
PROM. Y GESTIÓN MUNICIPAL SUELO DE ARCHENA, S.L.  <b>AYUNTAMIENTO DE ARCOS DE LA FRONTERA</b>	
GUADALVISTA, S.L.  <b>AYUNTAMIENTO DE ARENYS DE MUNT</b>	
E. PCA. GEST. URBANÍSTICA I SER. ARENYS DE MUNT, S.A.  <b>AYUNTAMIENTO DE ARETXABALETA</b>	

Denominación social	Nombre Comercial
ARETXABALETAKO BIHARGINTZA, S.A.	
<b>AYUNTAMIENTO DE ARGANDA DEL REY</b>	
E. M. VIVIENDA DE ARGANDA DEL REY, S.A.	
S. FOMENTO DE ARGANDA DEL REY, S.A.	
<b>AYUNTAMIENTO DE ARGENTONA</b>	
AIGUES D'ARGENTONA, S.A.	
ARGENTONA PROJECTES, S.A.	
<b>AYUNTAMIENTO DE ARMILLA</b>	
ARMUVISSA I, S.A.	
FERMASA	
<b>AYUNTAMIENTO DE ARNEDO</b>	
INFRAESTRUCTURAS ARNEDO, S.A.	
<b>AYUNTAMIENTO DE ARONA</b>	
ARONA DESARROLLO, S.A.	
<b>AYUNTAMIENTO DE ARRAIA-MAEZTU</b>	
ARRAIA-MAEZTU, SOCIEDAD URBANISTICA Y DE DESARROLLO RURAL	
<b>AYUNTAMIENTO DE ARRASATE/MONDRAGÓN</b>	
INST. COMUNITARIO 3ª EDAD, S.C.L. (7)	
<b>AYUNTAMIENTO DE ARROYO DE LA ENCOMIENDA</b>	
E.M. SUELO, VIVIENDA Y GESTIÓN DE SERVICIOS PÚBLICOS E INFRAESTRUCTURAS	
<b>AYUNTAMIENTO DE ARUCAS</b>	
E. M. DESARROLLO DE ARUCAS, S.A.	
S. M. AGUAS DE ARUCAS, S.A.	
<b>AYUNTAMIENTO DE ASTIGARRAGA</b>	
ASTIK LANTZEN, S.A.	
ASTIRRAGA LANTZEN, S.A.	
<b>AYUNTAMIENTO DE ASTORGA</b>	
MATADERO FRIGORÍFICO COMUNIDAD DE ASTORGA, S.A.	MAFRICAS
POLIGONO INDUSTRIAL ASTORGA, S.L.	
<b>AYUNTAMIENTO DE AVILÉS</b>	

Denominación social	Nombre Comercial
REHABILITACIONES URBANAS DE AVILES, S.A.	RUASA
SOCIEDAD DE DESARROLLO LA CURTIDORA, S.A.	LA CURTIDORA
AZKOITIA LANTZEN, S.A.	
IRAURGI LANTZEN, S.A. (7)	
<b>AYUNTAMIENTO DE AZPEITIA</b>	
AZPEITIA LANTZEN, S.A.	
LAPATX ZABORTEGIA, S.A.	
<b>AYUNTAMIENTO DE AZUAGA</b>	
AMETUGA, S.A.	
FOMENTO CAMPIÑA SUR, S.A.	
<b>AYUNTAMIENTO DE BADAJOZ</b>	
INMOBILIARIA MUNICIPAL, S.A	
MATADERO MUNICIPAL DE BADAJOZ, S.A. (EN LIQUIDACIÓN)	
<b>AYUNTAMIENTO DE BADALONA</b>	
BADALONA CENTRO INTERNACIONAL DE NEGOCIOS, S.A. (7)	BCIN
BADALONA COMUNICACIÓ, S.A.	
BADALONA SERVEIS ASSITENCIALS, S.A.	
CONC. PROMOTORA APARCAMENT BADALONA, S.A. (EN LIQUIDACIÓN)	
ENS DE GESTIO URBANISTICA, S.A.	ENGESTUR
REACTIVACIO BADALONA, S.A.	REBASA
SERVEI CONTROL D'APARCAMENT, S.L.	
<b>AYUNTAMIENTO DE BADIA DEL VALLÉS</b>	
BADIA 2004 PROMOCIONS, S.L.	
<b>AYUNTAMIENTO DE BARAKALDO</b>	
SOCIEDAD GESTION URBANISTICA ERETZA, S.A.	
TALLER USOA LANTEGIA, S.A.	
TEATRO BARACALDO, S.A.	
<b>AYUNTAMIENTO DE BARBATE</b>	
E. M. DE VIVIENDA Y SUELO DE BARBATE, S.L.	
<b>AYUNTAMIENTO DE BARBERÁ DEL VALLÉS</b>	

Denominación social	Nombre Comercial
ACTIVIDADES INTEGRALES	AISA
SABEMSA	
<b>AYUNTAMIENTO DE BARCELONA</b>	
22@BCN, S.A.	
AGENCIA PROMOCIO DEL CARMEL I ENTORNS, S.A.	
BARCELONA D'INFRAESTRUCTURES MUNICIPALS, S.A.	
BARCELONA DE SERVEIS MUNICIPALS, S.A.	B:SM
BARCELONA MEETING POINT, S.A. (11)	
BARCELONA REGIONAL AGENCIA METROPOLITANA DE DESARROLLO URBANÍSTICO Y DE INFRAESTRUCTURAS, S.A. (9)	
CEMENTIRIS DE BARCELONA SA	
FOMENT DE CIUTAT VELLA, S.A. (7)	
GLORIAS DIAGONAL, S.A. (11)	
INFORMACION Y COMUNICACION DE BARCELONA, S.A. SPM	ICB
INSTITUT BARCELONA ESPORTS	IBE
INSTITUT DE CULTURA DE BARCELONA	
INSTITUT MUNICIPAL PARCS I JARDINS DE BARCELONA	
INSTITUTO MUNICIPAL FUNDACIÓN MIES VAN DER ROHE	
LOCALRET, S.A. (11)	
MEETING Y SALONES, S.A. (11)	
MERCADOS CENTRALES DE ABASTECIMIENTO DE BARCELONA, S.A. (9)	MERCABARNA
PARC D'ATRACCIONS TIBIDABO, S.A.	
PATRONAT MUNICIPAL DE L' HABITAGE	
PLATAFORMA DE SERVEIS CZFB, S.L. (11)	
PRO NOU BARRIS, S.A.	PRONOBA
SELECTIVES METROPOLITANES, S.A.	
SERVICIOS FUNERARIOS DE BARCELONA, S.A.	
SOCIEDAD PROEIXAMPLE, S.A.	
SOCIETAT MUNICIPAL BARCELONA GESTIÓ URBANISTICA, S.A.	BAGUR
SOLUCIONES INTEGRALES PARA LOS RESIDUOS, S.A. (11)	
SPM BARCELONA ACTIVA, S.A.	BASA

Denominación social	Nombre Comercial
TRANSPORTS SANITARIS PARETS, S.L.	
TRATAMIENTO Y ELIMINACION DE RESIDUOS, S.A. (7)	TERSA
<b>AYUNTAMIENTO DE BASAURI</b>	
BASAURI-ETXEBARRI BEHARGINTZA, S.L. (7)	
<b>AYUNTAMIENTO DE BAZA</b>	
MATADERO MUNICIPAL DE BAZA, S.A.	
<b>AYUNTAMIENTO DE BEASAIN</b>	
BEASAIN LANTZEN, S.A.	
GOIERRIKO EKIMENA, S.A. (7)	
<b>AYUNTAMIENTO DE BEMBIBRE</b>	
PROMOTORA INDUSTRIAL DEL BIERZO ALTO, S.A.	PIBASA
<b>AYUNTAMIENTO DE BENACAZÓN</b>	
BENACAZÓN MUNICIPAL DE SERVICIOS AUTÓNOMOS, S.L. (7)	BEMUSA
<b>AYUNTAMIENTO DE BENALMÁDENA</b>	
GESTION DE RECURSOS E INGRESOS, S.L.	
PROMOCION VIVIENDAS SUELOS Y EVENTOS BENAMIEL, S.L.	
PROYECTO OLIMPO DE BENALMADENA, S.A.	
PUERTO DEPORTIVO MUNICIPAL, S.A.	
<b>AYUNTAMIENTO DE BENAVENTE</b>	
CENTRO BENAVENTANO DE TRANSPORTES, S.A.	
PARQUE LOGÍSTICO DE BENAVENTE	
<b>AYUNTAMIENTO DE BENIEL</b>	
SERMUBENIEL, S.A.	
<b>AYUNTAMIENTO DE BERANTEVILLA</b>	
PROMOCION INDUSTRIAL BERANTEVILLA, S.A.	
<b>AYUNTAMIENTO DE BERGARA</b>	
BERGARAKO BIHARGINTZA 98, S.A.	
<b>AYUNTAMIENTO DE BERMEO</b>	
BARATZ-EDER	
BERUALA, S.A.	

Denominación social	Nombre Comercial
<b>AYUNTAMIENTO DE BIDEGOIAN</b>	
BIDEGOIAN LANTZEN, S.A.	
<b>AYUNTAMIENTO DE BILBAO</b>	
BILBAO KIROLAK-INSTITUTO MUNICIPAL DE DEPORTES S.A.	
BILBAO TURISMO, S.A. (antes BILBAO INICIATIVAS TURÍSTICAS, S.A.)	BIT,S.A
BILBAO ZERBITUAK-SERVICIOS	
CENTRO DE ACTIVIDADES CULTURALES TEATRO ARRIAGA, S.A.	TEATRO ARRIAGA
CENTRO INFORMATICO MUNICIPAL DE BILBAO, S.A.	CIMUBISA
FUNICULAR DE ARTXANDA, S.A.	
LA ALHÓNDIGA CENTRO DE OCIO Y CULTURA, S.A.	
LAN EKINTZA-BILBAO, S.A.	
MATADERO DE BILBAO, S.A.	
MERCADOS CENTRALES DE ABASTECIMIENTO DE BILBAO, S.A. (8)	MERCABILBAO
SERVICIOS FUNERARIOS DE BILBAO, S.L.	
SOCIEDAD PARA LA PROMOCION Y DESARROLLO DE BILBAO, S.A.	PROMOBISA
SOCIEDAD URBANISTICA DE REHABILITACION DE BILBAO, S.A.	SURBISA
VIVIENDAS MUNICIPALES, S.C.	
<b>AYUNTAMIENTO DE BLANES</b>	
AIGUES DE BLANES, S.A.	
HABITATGES MUNICIPALS, S.A.	
MITJANS DE COMUNICACIO MUNICIPALS, S.A.	
<b>AYUNTAMIENTO DE BOADILLA DEL MONTE</b>	
E. M. SUELO Y VIVIENDA DE BOADILLA DEL MONTE, S.A.	
<b>AYUNTAMIENTO DE BOLLULLOS DE LA MITACIÓN</b>	
CANAL 4 ALJARAFE, S.L.	
S.M. BOLLULLOS PLANIFICA, S.L.	
SOCIEDAD DESARROLLO ECONÓMICO, S.L.	
<b>AYUNTAMIENTO DE BONARES</b>	
DESARROLLO BONARES, S.L.	
<b>AYUNTAMIENTO DE BULLAS</b>	

Denominación social	Nombre Comercial
BULLAS TURISTICA, S.A.	BULLASTUR
PROMOCIÓN MUNICIPAL MARIMINGO, S.L.	
<b>AYUNTAMIENTO DE BURGOS</b>	
ESTACIONAMIENTOS Y GARAJES MUNICIPALES, S.A.	PARKMUSA
<b>AYUNTAMIENTO DE BURGUILLOS</b>	
BURGUILLOS NATURAL, S.L. (7)	
<b>AYUNTAMIENTO DE CABRERA DE MAR</b>	
GEST. INICIATIVES CABRERA, S.A.	
<b>AYUNTAMIENTO DE CABRILS</b>	
SERV. I PROMOCION	SEIPROSA
<b>AYUNTAMIENTO DE CACABELOS</b>	
CAMPO DE SAN BARTOLO, S.A.	
<b>AYUNTAMIENTO DE CÁCERES</b>	
GESTION MUNICIPAL AYUNTAMIENTO DE CACERES, S.A.	GEMACA
<b>AYUNTAMIENTO DE CÁDIZ</b>	
AGUAS DE CADIZ, S.A.	ACASA
CADIZ CONECTA SOCIEDAD MUNICIPAL DE NUEVAS TECNOLOGÍAS, S.A.	
EMPRESA MUNICIPAL DE APARCAMIENTOS, S.A.	EMASA
ESTACIÓN DEPURADORA DE AGUAS RESIDUALES, S.L. (7)	
INFORMACIÓN Y COMUNICACIÓN MUNICIPAL DE CÁDIZ, S.A.	
PROMOCION Y GESTION DE VIVIENDAS DE CADIZ, S.A.	PROCASA
SOCIEDAD MUNICIPAL CÁDIZ 2012, S.A.	
SOCIEDAD MUNICIPAL FOMENTO ECONOMICO CADIZ 2000, S.A.	CADIZ 2000
SUMINISTRADORA ELECTRICA DE CADIZ, S.A.	
<b>AYUNTAMIENTO DE CALAMOCHA</b>	
S. ACCION Y BIENESTAR SOCIAL, S.L.	
S. CULTURAL Y DEPORTIVA, S.L.	
S. FOMENTO, CONSTRUCCION Y PROMOCION, S.L.	
<b>AYUNTAMIENTO DE CALASPARRA</b>	
PROMOTORA MUNICIPAL DE CALASPARRA, S.A.	

Denominación social	Nombre Comercial
<p><b>AYUNTAMIENTO DE CALATAYUD</b></p> <p>AUGUSTA GOLF CALATAYUD, S.L.</p> <p>COMPAÑIA PROM. MUNICIPAL Y SOCIAL, S.L.</p> <p>MEDIAVEGA BILBILITANA, S.L.</p>	COMPROMYSO
<p><b>AYUNTAMIENTO DE CALDÉS DE MONTBUÍ</b></p> <p>E.M. GEST. M. SERVEIS, S.A.</p>	
<p><b>AYUNTAMIENTO DE CALELLA</b></p> <p>E. PCA. RÁDIO CALELLA TELEVISIÓ, S.L.</p> <p>GESTIO VIARIA, S.L.</p>	
<p><b>AYUNTAMIENTO DE CALERA DE LEÓN</b></p> <p>SERVICIOS TURÍSTICOS COMUNIDAD DE TENTUDÍA, S.L.U.</p>	
<p><b>AYUNTAMIENTO DE CALVIÁ</b></p> <p>CALVIA 2000, S.A.</p> <p>LLAR DE CALVIA, S.A.</p>	
<p><b>AYUNTAMIENTO DE CAMARENA</b></p> <p>PROMOCIÓN Y DESARROLLO INDUSTRIAL DE CAMARENA, S.A.</p>	
<p><b>AYUNTAMIENTO DE CAMAS</b></p> <p>SOCIEDAD PARA EL DESARROLLO DE CAMAS,S.A. (7)</p>	SODECSA
<p><b>AYUNTAMIENTO DE CAMPEZO</b></p> <p>SOCIEDAD GESTIÓN MUNICIPAL EGA, S.L.</p>	
<p><b>AYUNTAMIENTO DE CAÑADA ROSAL</b></p> <p>CAÑADA INTEGRAL, S.L.U.</p> <p>SOCIEDAD DE DESARROLLO CAÑADA ROSAL, S.L. (7)</p>	
<p><b>AYUNTAMIENTO DE CAPDEPERA</b></p> <p>CAPDEPERA SEGLE XXI, S.A.</p>	
<p><b>AYUNTAMIENTO DE CAPELLADES</b></p> <p>GEST. PCA. SÓL DE CAPELLADES, S.L.</p>	
<p><b>AYUNTAMIENTO DE CARBAJO</b></p> <p>SOCIEDAD DE DESARROLLO INTEGRAL, S.A.</p>	SODECASA
<p><b>AYUNTAMIENTO DE CARDONA</b></p>	



Denominación social	Nombre Comercial
S. GESTIÓ DE SERVEIS, S.L.	
S.M. D'HABITATGES DE CARDONA, S.L.	
SAL ROJA DE CARDONA, S.L.	
<b>AYUNTAMIENTO DE CARMONA</b>	
FOMENTO LOS ALCORES, S.L. (7)	
LIMANCAR, S.L.	
SOCIEDAD PARA EL DESARROLLO DE CARMONA, S.A. (7)	SODECARSA
<b>AYUNTAMIENTO DE CARTAGENA</b>	
CASCO ANTIGUO CARTAGENA, S.A.	
POLIGONO PARA EL DESARROLLO DE CARTAGENA, S.A. (7)	PODECASA
<b>AYUNTAMIENTO DE CASARICHE</b>	
MOSAICOS CASARICHE, S.L.U.	
PROCASARICHE, S.L.U.	
<b>AYUNTAMIENTO DE CASTELLDEFELS</b>	
CASTELLDEFELS PROJECCIONS, S.A.	
JARFELS, S.A.	
SOCIETAT D'APARCAMENTS, S.A.	
<b>AYUNTAMIENTO DE CASTELLÓN DE LA PLANA</b>	
C.C.A. CENTRE CIUTAT CASTELLÓ, S.A.	
GESTORA URBANA MUNICIPAL DE CASTELLON, S.A.	GUMSA
RECICLAJE DE RESIDUOS DE LA PLANA, S.A. (7)	RECIPLASA
<b>AYUNTAMIENTO DE CASTELLVÍ DE LA MARCA</b>	
EQUIPAMENTS M. DE CASTELLVI	EMCSA
<b>AYUNTAMIENTO DE CAZALLA DE LA SIERRA</b>	
EXPLOTACIONES AGRÍCOLAS DE CAZALLA DE LA SIERRA, S.L.	
S. TRAGARRALES, S.L.	
<b>AYUNTAMIENTO DE CEDILLO</b>	
AGROPECUARIA CERRO CHOZO, S.A.	
<b>AYUNTAMIENTO DE CEHEGÍN</b>	
INICIATIVAS PARA EL DESARROLLO DE CEHEGÍN, S.L.	

Denominación social	Nombre Comercial
<b>AYUNTAMIENTO DE CENTELLES</b>	
ELECTRADISTRIBUCIÓN CENTELLES, S.L.	
ELECTROCOMERCIAL CENTELLES, S.L.	
<b>AYUNTAMIENTO DE CERCEDA</b>	
CIRCUITO GALEGO DE VELOCIDADE, S.A.	
RADIO TELEVISIÓN DE CERCEDA, S.L.	
<b>AYUNTAMIENTO DE CERCS</b>	
P. LOCAL VIVIENDA DE SERCHS, S.L.	
<b>AYUNTAMIENTO DE CERDANYOLA DEL VALLÉS</b>	
S. PRIVADA MUNICIPAL OPCIONES, S.A.	
<b>AYUNTAMIENTO DE CEUTÍ</b>	
PROMOCIONES CEUTÍ, S.A.	
RADIO CEUTÍ, S.L.	
<b>AYUNTAMIENTO DE CHICLANA DE LA FRONTERA</b>	
CHICLANA NATURAL, S.A.	
EMPRESA MUNICIPAL DE CHICLANA, S.A.	
T.V. CHICLANA, S.A.	
<b>AYUNTAMIENTO DE CIEZA</b>	
AGUAS DE CIEZA, S.A.	
PROM. EMPRESARIALES DE CIEZA, S.A.	
RADIO CIEZA, S.L.	
<b>AYUNTAMIENTO DE CINTRUENIGO</b>	
CINTRUENIGO DE SERVICIOS MUNICIPALES S.R.L.	
<b>AYUNTAMIENTO DE CIUDAD REAL</b>	
E.M. SUELO URBANISMO Y VIVIENDA DE CIUDAD REAL, S.L.	
<b>AYUNTAMIENTO DE CÓRDOBA</b>	
AUTOBUSES DE CORDOBA, S.A.	AUCORSA
CEMENTERIOS Y SERVICIOS FUNERARIOS MUNICIPALES DE CORDOBA, S.A.	CECOSAM
EMPRESA MUNICIPAL DE AGUAS DE CORDOBA, S.A.	EMACSA
MERCADOS CENTRALES DE ABASTECIMIENTO DE CÓRDOBA, S.A. (8)	MERCACORDOBA

Denominación social	Nombre Comercial
PROYECTOS CÓRDOBA SIGLO XXI, S.A.	PROCÓRDOBA
SANEAMIENTOS DE CORDOBA, S.A.	SADECO
VIVIENDAS MUNICIPALES DE CORDOBA, S.A.	VIMCORSA
<b>AYUNTAMIENTO DE CORIA</b>	
EMDECORIA, S.L.	
<b>AYUNTAMIENTO DE CORIA DEL RIO</b>	
E.M. AGRÍCOLA CORIANA, S.A.	
E.M. CORIA FUTURA	
SOCIEDAD PARA EL DESARROLLO DE CORIA DEL RIO, S.A.	
<b>AYUNTAMIENTO DE CORNELLÁ DE LLOBREGAT</b>	
E.M. DESENVOLUPAMENT URBA DE CORNELLA, S.A.	EMDUCSA
PROMOCIÓN ECONOMICA DE CORNELLA, S.A.	PRECSA
TECSAL, S.A.	
<b>AYUNTAMIENTO DE CORNUDELLA DE MONTSANT</b>	
S.M. CINGLES DE MONTSANT, S.L.	
<b>AYUNTAMIENTO DE CORVERA DE ASTURIAS</b>	
S. M. GESTIÓN Y PROMOCIÓN DE SUELO DE CORVERA, S.A.	
<b>AYUNTAMIENTO DE COSLADA</b>	
EMPRESA MUNICIPAL DE LA VIVIENDA DE COSLADA, S.A.	EMVICOSA
<b>AYUNTAMIENTO DE CUENCA</b>	
E. DE MADERAS DE CUENCA, S.A.	
EMPRESA PÚBLICA DE SERVICIOS DEL AYUNTAMIENTO DE CUENCA, S.A.	
<b>AYUNTAMIENTO DE CULLERA</b>	
AIGUES DE CULLERA, S.A.	
E.M. URBANIZADORA DE CULLERA, S.A.	
<b>AYUNTAMIENTO DE DEBA</b>	
SOCIEDAD PARA EL DESARROLLO ECONÓMICO DEL BAJO DEBA, S.A. (7)	DEBEGESA
<b>AYUNTAMIENTO DE DENIA</b>	
AGUAS DE DENIA, S.A.	
<b>AYUNTAMIENTO DE DON BENITO</b>	

Denominación social	Nombre Comercial
AGRICOLA MUNICIPAL DE DON BENITO, S.A.  <b>AYUNTAMIENTO DE DOS HERMANAS</b>	AGRIMUSA
APUESTA MUTUA ANDALUZA, S.A.	
SOCIEDAD DESARROLLO ECONÓMICO DE DOS HERMANAS, S.A.  <b>AYUNTAMIENTO DE DURANGO</b>	
DURANGO KOMUNIKABIDEAK, S.A.	
LANDAKO ERAKUSTAZOKA, S.A.  S. URBANÍSTICA DE REHABILITACIÓN DEL CASCO HISTÓRICO DE DURANGO, S.A.  <b>AYUNTAMIENTO DE ECIJA</b>	
AQUA CAMPIÑA, S.A.	
E.M. CEMENTERIO VIRGEN DEL VALLE, S.L.	
E.M. DE CONSTRUCCION, S.A.	
E.M. GESTION TRIBUTARIA, S.L.	
ÉCIJA 2010. SOCIEDAD PARA EL DESARROLLO, EL EMPLEO Y LAS NUEVAS TECNOLOGÍAS, S.A. (7)	
ÉCIJA COMARCA TELEVISIÓN, S.L. (7)	
ENERGÍAS Y AGUAS DE ECIJA,S.A.	
NUEVA ECIJA, S.A.	
<b>AYUNTAMIENTO DE EIBAR</b>  INMOBILIARIA MUNICIPAL EIBARRESA, S.L.	IMESA SL
<b>AYUNTAMIENTO DE EJEA DE LOS CABALLEROS</b>  SOFEJEA, S.A.	
<b>AYUNTAMIENTO DE EL EJIDO</b>  DESARROLLO URBANÍSTICO DE EL EJIDO, S.L.	
RESIDENCIA GERIÁTRICA CIUDAD DE EL EJIDO, S.L.	
<b>AYUNTAMIENTO DE EL ESPINAR</b>  MADERAS EL ESPINAR, S.A.	
<b>AYUNTAMIENTO DE EL PEDROSO</b>  SOCIEDAD DE DESARROLLO LOCAL DE EL PEDROSO, S.L. (7)	SODELP
<b>AYUNTAMIENTO DE EL PRAT DE LLOBREGAT</b>  AIGÜES DEL PRAT, S.A.	

Denominación social	Nombre Comercial
EL PRAT COMUNICACIÓ, S.L.	
SOCIEDAD MUNICIPAL PRAT ESPAIS, S.L.U.	
<b>AYUNTAMIENTO DE EL SAUZAL</b>	
SERVICIOS MUNICIPALES SAUZAL, S.L.	SEMUSA
<b>AYUNTAMIENTO DE EL VENDRELL</b>	
EL VENDRELL COMUNICACIO, S.L.	
EL VENDRELL ESPORT I LLEURE, S.L.	
S. DESENVOLUPAMENT URBA, S.A.	
<b>AYUNTAMIENTO DE EL VISO DE ALCOR</b>	
SOCIEDAD ANÓNIMA MUNICIPAL GESTIÓN URBANÍSTICA DE EL VISO DE ALCOR (7)	GUSAM
<b>AYUNTAMIENTO DE ELCHE</b>	
AIGUES I SANEJAMENT D'ELX, S.A.	
INICIATIVAS Y TRANSPORTE DE ELCHE, S.A.	GRUPO INTESA
MANTENIMENT D'ESPAIS VERDS D'ELX, S.A.	
PROMOCIONES E INICIATIVAS MUNICIPALES DE ELCHE, S.A.	PIMESA
<b>AYUNTAMIENTO DE ELDA</b>	
EMPRESA MUNICIPAL DE INFORMACION DE ELDA, S.A.	EMIDESA
EMPRESA MUNICIPAL DE URBANIZACIONES DE ELDA, S.A.	EMUDESA
INICIATIVAS DE ELDA, S.A.	IDELSA
<b>AYUNTAMIENTO DE ELGETA</b>	
ELGETA 21, S.L.	
<b>AYUNTAMIENTO DE ERMUA</b>	
PROIMERSA	
PROMOCIÓN ECONÓMICA MUNICIP. ERMUA, S.A.	PROMOSA
<b>AYUNTAMIENTO DE ESCUCHA</b>	
S. M. PROMOCIÓN ECONÓMICA DE ESCUCHA, S.L.	
<b>AYUNTAMIENTO DE ESKORIATZA</b>	
ESKORIATZAKO INDUSTRIALDEA, S.A.	
<b>AYUNTAMIENTO DE ESPLUGUES DE LLOBREGAT</b>	
S.M. MERCANTIL TALLERES PROA	



Denominación social	Nombre Comercial
<b>AYUNTAMIENTO DE FUENGIROLA</b>	
ASERSAM	
EQUIPO DE APOYO, S.A.	EQUISAM
PARCESAM	
PARQUESAM	
PUERTO DEPORTIVO DE FUENGIROLA, S.A.	
SERVICIOS Y MANTENIMIENTO, S.A.	SERMASAM
<b>AYUNTAMIENTO DE FUENLABRADA</b>	
BALONCESTO FUENLABRADA, S.A.D.	
E.M. FUENLABRADA MEDIOS DE COMUNICACION, S.A.	
E.M. TRANSPORTES DE FUENLABRADA, S.A.	
<b>AYUNTAMIENTO DE FUENTE DEL MAESTRE</b>	
MATADERO LA FUENTE, S.L.	
<b>AYUNTAMIENTO DE FUENTEHERIDOS</b>	
FUENTEHERIDOS SIGLO XXI, S.L.	
<b>AYUNTAMIENTO DE FUENTES DE ANDALUCÍA</b>	
SODEFAND, S.L.	
<b>AYUNTAMIENTO DE GANDÍA</b>	
AGENCIA MUNICIPAL HABITATGE I URBANISME SOSTENIBLE S.A.	
TELEVISION PUBLICA GANDIA, S.L.	
<b>AYUNTAMIENTO DE GATIKA</b>	
GATIKAKO HERRI SUSTAPENAK	
<b>AYUNTAMIENTO DE GAVÁ</b>	
E. PRESTACIO DE SERVEIS AL CIUTADA, S.A.	
GAVA TELEVISION	
GAVANENCA D'OBRES, S.L.	
GAVANENCA DE TERRENYS I INMOBLES, S.A.	GTISA
<b>AYUNTAMIENTO DE GELVES</b>	
PROMOCIÓN LOCAL DE GELVES, S.L. (7)	
PUERTO GELVES, S.L.	

Denominación social	Nombre Comercial
<b>AYUNTAMIENTO DE GERENA</b>	
GERENA SIGLO XXI, S.L. (7)	
<b>AYUNTAMIENTO DE GERONA</b>	
CEMENTERI DE GIRONA, S.A.	
INCINERACIO DE RESIDUS SOLIDS URBANS, S.A. (7)	IRSUSA
INICIATIVAS Y PROYECTOS MUNICIPALES, S.A.	
TRANSPORTS MUNICIPALS DEL GIRONES, S.A.	TMG
VIVENDES DE GIRONA, S.A.	
<b>AYUNTAMIENTO DE GETAFE</b>	
EL APEADERO URBANO S.L.U.	
EMPRESA MUNICIPAL DEL SUELO Y LA VIVIENDA DE GETAFE	
GETAFE INICIATIVAS, S.A.	GISA
INICIATIVAS Y SERVICIOS ESPECIALIZADOS DE SEGURIDAD, S.A.	ISES
LIMPIEZA Y MEDIO AMBIENTE, S.A. MUNICIPAL	LYMA
<b>AYUNTAMIENTO DE GETARIA</b>	
GETARIA LANTZEN, S.A.	
<b>AYUNTAMIENTO DE GETXO</b>	
PUERTO DEPORTIVO EL ABRA-GETXO, S.A. (7)	
<b>AYUNTAMIENTO DE GIJÓN</b>	
CEMENTERIOS DE GIJÓN, S.A.	
CENTRO MUNICIPAL DE EMPRESAS DE GIJON, S.A.	
EMPRESA MUNICIPAL DE AGUAS DE GIJON, S.A.	EMASA
EMPRESA MUNICIPAL DE LA VIVIENDA DE GIJON, S.L.	
EMPRESA MUNICIPAL DE LIMPIEZAS DE GIJON, S.A.	EMULSA
EMPRESA MUNICIPAL DE TRANSPORTES URBANOS DE GIJON, S.A.	EMTUSA
EMPRESA MUNICIPAL DEL TEATRO JOVELLANOS DE GIJON, S.A.	
JARDIN BOTÁNICO ATLÁNTICO, S.A.	
SOCIEDAD MIXTA DE TURISMO Y FESTEJOS DE GIJON, S.A.	
<b>AYUNTAMIENTO DE GIRONELLA</b>	
INICIATIVES I SERV. GIRONELLA, S.L.	



Denominación social	Nombre Comercial
<b>AYUNTAMIENTO DE GRANADA</b>	
EMPRESA MUNICIPAL DE AGUAS Y SANEAMIENTOS DE GRANADA, S.A.	EMASAGRA
EMPRESA MUNICIPAL DE COMUNICACIÓN AUDIOVISUAL, S.A.	
EMPRESA MUNICIPAL DE LA VIVIENDA Y EL SUELO, S.A.	EMUVYSSA
EMPRESA MUNICIPAL DEL CEMENTERIO, S.A.	EMUCESA
GRANADA EVENTOS GLOBALES, S.A.	
MERCADOS CENTRALES DE ABASTECIMIENTO DE GRANADA, S.A. (8)	MERCAGRANADA
<b>AYUNTAMIENTO DE GRANADILLA DE ABONA</b>	
E. M. GRANADILLA SUELO SUR, S.L.	GRASUR
<b>AYUNTAMIENTO DE GRANOLLERS</b>	
GRANOLLERS ESCENA, S.L.	
GRANOLLERS PROMOCIONS, S.A.	
<b>AYUNTAMIENTO DE GRIÑÓN</b>	
E.M. DE LA VIVIENDA DE GRIÑÓN, S.A.	
<b>AYUNTAMIENTO DE GUADARRAMA</b>	
S. M. VIVIENDA, PATRIMONIO E INFRAESTRUCTURA DE GUADARRAMA, S.L.	
SERVICIO AL MAYOR DE GUADARRAMA, S.L.U.	
<b>AYUNTAMIENTO DE GUADIX</b>	
AGUAS DE GUADIX, S.A.	
E. P. VIVIENDA Y SUELO DE GUADIX, S.A.	
<b>AYUNTAMIENTO DE GUALBA</b>	
PROM. M. GUALBA, S.L.	
<b>AYUNTAMIENTO DE GUARDAMAR DEL SEGURA</b>	
GESTIÓ MUNICIPAL DE NETEJA, S.L.	
MARINA DE LAS DUNAS, S.A.	
<b>AYUNTAMIENTO DE GUARDIOLA DE BERGUEDA</b>	
GUARDIOLA URBANA, S.L.	
<b>AYUNTAMIENTO DE GUAREÑA</b>	
AGROPECUARIA MUNICIPAL GUAREÑA, S.A.	AMGSA
MEDIOS DE COMUNICACIÓN AUDIOVISUALES, S.L.	

Denominación social	Nombre Comercial
<p><b>AYUNTAMIENTO DE HELECHOSA DE LOS MONTES</b></p> <p>APROVECHAMIENTO DE RECURSOS NATURALES, S.L.</p>	
<p><b>AYUNTAMIENTO DE HERRERA DEL DUQUE</b></p> <p>HEFORSA (EN LIQUIDACION)</p>	
<p><b>AYUNTAMIENTO DE HIGUERA LA REAL</b></p> <p>SOCIEDAD DESARROLLO DE HIGUERA, S.A</p>	SODEHISA
<p><b>AYUNTAMIENTO DE HONDARRIBIA</b></p> <p>HONDARRIBIA LANTZEN, S.A.</p>	
<p><b>AYUNTAMIENTO DE HORNACHUELOS</b></p> <p>SOCIEDAD DE DESARROLLO DE HORNACHUELOS, S.A.</p>	
<p><b>AYUNTAMIENTO DE HUELVA</b></p> <p>EMPRESA MUNICIPAL DE AGUAS DE HUELVA, S.A</p> <p>EMPRESA MUNICIPAL DE LA VIVIENDA DE HUELVA, S.A.</p> <p>EMPRESA MUNICIPAL DE TRANSPORTES URBANOS, S.A</p> <p>EMPRESA MUNICIPAL HUELVA DEPORTE, S.L.</p> <p>EMPRESA MUNICIPAL HUELVA DIGITAL TDTL, S.A.</p> <p>EMPRESA MUNICIPAL LIMPIEZA DE COLEGIOS Y DEPENDENCIAS MUNICIPALES, S.A.</p> <p>SOCIEDAD DE FOMENTO INDUSTRIAL HUELVA ALIMENTARIA, S.A.</p>	
<p><b>AYUNTAMIENTO DE HUÉRCAL-OVERA</b></p> <p>GESTIÓN DE SERVICIOS PÚBLICOS HUÉRCAL-OVERA, S.L.</p> <p>RADIO HUÉRCAL-OVERA, S.L.</p>	
<p><b>AYUNTAMIENTO DE HUESCA</b></p> <p>PALACIO DE CONGRESOS DE HUESCA, S.A.</p>	
<p><b>AYUNTAMIENTO DE HUÉVAR DEL ALJARAFE</b></p> <p>SOCIEDAD PARA EL DESARROLLO INDUSTRIAL DE HUEVAR, S.L. (7)</p>	SODEHUEVAR
<p><b>AYUNTAMIENTO DE IBARRA</b></p> <p>APATTAERREKAKO INDUSTRIGUNEA, S.L. (7)</p>	
<p><b>AYUNTAMIENTO DE IBIZA</b></p> <p>S. INICIATIVAS M. VILA, S.A.</p>	
<p><b>AYUNTAMIENTO DE IDIAZABAL</b></p>	

Denominación social	Nombre Comercial
GUARDIGAIN, S.A.	
<b>AYUNTAMIENTO DE IGUALADA</b>	
PROM. IGUALADINA M. D'HABITATGES, S.L.	
SOCIEDAD IGUALADINA MUNICIPAL D'APARCAMENTS	
<b>AYUNTAMIENTO DE INGENIO</b>	
SOCIEDAD MUNICIPAL GESTIÓN, S.L. (INGENIO)	
<b>AYUNTAMIENTO DE IRÚN</b>	
AGENCIA DE DESARROLLO DEL BIDASOA (7)	BIDASOA BIZIRIK
IRUNGO ETXEBIZITZARAKO ELK. PUB. - SDAD. PUB. DE VIVIENDA DE IRUN	IRUNVI
RECINTO FERIA DEL BIDASOA (7)	
SERVICIOS FUNERARIOS DE IRÚN	
SOCIEDAD PROMOTORA DE LA ZONA ADUANERA DE IRUN, S.A. (7)	ZAISA
<b>AYUNTAMIENTO DE IRUÑA DE OCA</b>	
IRUÑA DE OCA SOCIEDAD URBANISTICA, S.A.	
<b>AYUNTAMIENTO DE IZNALLOZ</b>	
E. M. DE VIVIENDA Y SUELO DE IZNALLOZ, S.A.	
<b>AYUNTAMIENTO DE JAEN</b>	
EMPRESA PUBLICA DE APARCAMIENTOS Y SERVICIOS MUNICIPALES, S.A.	EPASSA
GESTORA DEL NUEVO POLÍGONO INDUSTRIAL, S.A.	
S.M. COMUNICACIÓN E IMAGEN, S.A.	
SOCIEDAD MUNICIPAL DE VIVIENDA DE JAEN, S.A.	SOMUVISA
<b>AYUNTAMIENTO DE JÁVEA</b>	
E.M. DE AGUAS DE JAVEA	AMJASA
<b>AYUNTAMIENTO DE JEREZ DE LA FRONTERA</b>	
AGUAS DE JEREZ EMPRESA MUNICIPAL, S.A.	AJEMSA
CIRCUITO DE JEREZ, S.A. (7)	CIRJESA
CORPORACION MUNICIPAL DE JEREZ, S.A.	COMUJESA
EMPRESA MUNICIPAL DE LA VIVIENDA DE JEREZ, S.A.	EMUVIJESA
EMPRESA MUNICIPAL DEL SUELO DE JEREZ, S.A.	GESTION DEL SUELO DE JEREZ
EXPLOTACIONES DE LOS MONTES DE PROPIOS, EMPRESA MUNICIPAL, S.A.	EMEMSA

Denominación social	Nombre Comercial
GERENCIA LOCAL DE DESARROLLO ECONOMICO EMPRESA MIXTA, S.A.	GELDEMSA
JEREZ COMUNICACION MUNICIPAL, S.A.	JECOMUSA
JEREZ RECAUDACION Y SERVICIOS, S.A.	JEREYSSA
JEREZ SISTEMAS Y TELECOMUNICACIONES, S.A.	
MERCADOS CENTRALES DE ABASTECIMIENTO DE JEREZ, S.A. (8)	MERCAJEREZ
XEREZ 21 SEED FESTIVAL	
<b>AYUNTAMIENTO DE JUMILLA</b>	
AGUAS DE JUMILLA, S.A.	
<b>AYUNTAMIENTO DE KUARTANGO</b>	
KUARTANGO GEST. M., S.A.	
KUARTANGO S. URBANÍSTICA, S.A.	
<b>AYUNTAMIENTO DE L'AMETLLA DEL VALLÉS</b>	
PROMOCIONS M. L'AMETLLA 2004, S.L.U.	
<b>AYUNTAMIENTO DE L'HOSPITALET DE LLOBREGAT</b>	
L' H 2010, S.A.	
LA FARGA, GESTIO D'EQUIPAMENTS MUNICIPALS, S.A.	
<b>AYUNTAMIENTO DE LA CARLOTA</b>	
PROMOCIÓ MUNICIPAL DE VIVIENDAS DE LA CARLOTA, S.A.	
<b>AYUNTAMIENTO DE LA CAROLINA</b>	
EMPRESA PUBLICA INICIATIVAS CAROLINENSES	
<b>AYUNTAMIENTO DE LA CORUÑA</b>	
EMPRESA MUNICIPAL DE AGUAS DE LA CORUÑA, S.A.	EMALCSA
EMPRESA MUNICIPAL VIVIENDA, SERVICIOS Y ACTIVIDADES S.A.U.	
<b>AYUNTAMIENTO DE LA LANTEJUELA</b>	
EMDELAN, S.L.	
<b>AYUNTAMIENTO DE LA LINEA DE LA CONCEPCIÓN</b>	
E. M. SUELO Y VIVIENDA, S.L.	
MATADERO LINENSE S.L.	
S. M. COMUNICACIÓN, S.L.	
S.M. EL CONCHAL, S.A.	

Denominación social	Nombre Comercial
SERVICIO HEMODIÁLISIS LINENSES, S.L.  <b>AYUNTAMIENTO DE LA LUISIANA</b>	
SOCIEDAD MUNICIPAL MERCANTIL LOS MOTILLOS, S.L.  <b>AYUNTAMIENTO DE LA MERCA</b>	
E.M. DE INVERSIONES Y DESARROLLO URBANÍSTICO, S.A.  <b>AYUNTAMIENTO DE LA POBLA DE LILLET</b>	
SOCIETAT M. D'HABITATGE DE LA POBLA DE LILLET, S.L.  <b>AYUNTAMIENTO DE LA POBLA DE SEGUR</b>	
E.M. D'INICIATIVES I SERVEIS LA POBLA DE SEGUR, S.L.U.  <b>AYUNTAMIENTO DE LA PUEBLA DE CAZALLA</b>	
MORISCA DE COMUNICACIÓN, S.A.  PRODEPUEBLA, S.L. (7)  <b>AYUNTAMIENTO DE LA RINCONADA</b>	
RINCONADA SIGLO XXI E.M. VIVIENDA, S.A.  SOCIEDAD PARA EL DESARROLLO ECONÓMICO DE RINCONADA, S.A.  <b>AYUNTAMIENTO DE LA RODA DE ANDALUCÍA</b>	SODERINSA
SOCIEDAD PARA EL DESARROLLO DE LA RODA DE ANDALUCÍA, S.A. (7)  <b>AYUNTAMIENTO DE LA SEU D'URGELL</b>	SODERODA
PARC DEL SEGRE, S.A.  TURISME LA SEU, S.A. (7)  <b>AYUNTAMIENTO DE LA UNIÓN</b>	
LA UNIÓN SERVICIOS MUNICIPALES, S.A.  <b>AYUNTAMIENTO DE LAGUARDIA</b>	
PROYECTO INTEGRAL BARBACANA, S.L.  <b>AYUNTAMIENTO DE LAGUNA DE DUERO</b>	
EL PRADO BOYAL, S.A.  <b>AYUNTAMIENTO DE LANTARÓN</b>	
SUZTATU, S. PROM. Y DESARROLLO DE LANTARÓN  <b>AYUNTAMIENTO DE LAS CABEZAS DE SAN JUAN</b>	
GESTORA DEL PARQUE INDUSTRIAL DE LAS CABEZAS DE SAN JUAN UGIA, S.A. (7)	UGIA

Denominación social	Nombre Comercial
<p><b>AYUNTAMIENTO DE LAS GABIAS</b></p> <p>SUGARBIA, S.A.</p>	
<p><b>AYUNTAMIENTO DE LAS NAVAS DEL MARQUÉS</b></p> <p>MONTES DE LAS NAVAS, S.A. (7)</p>	
<p><b>AYUNTAMIENTO DE LAS PALMAS DE GRAN CANARIA</b></p> <p>EMPRESA DE RECAUDACION EJECUTIVA DE LAS PALMAS, S.A.</p> <p>GUAGUAS MUNICIPALES, S.A.</p> <p>HOTEL SANTA CATALINA, S.A.</p> <p>LAS PALMAS DE GRAN CANARIA 2016, S.A. (7)</p> <p>PROMOCION DE LA CIUDAD DE LAS PALMAS DE GRAN CANARIA, S.A.</p> <p>S.M. DE APARCAMIENTOS DE LAS PALMAS DE GRAN CANARIA, S.A.</p> <p>S.M. DE GESTION URBANISTICA DE LAS PALMAS DE GRAN CANARIA, S.A.</p>	<p>ERELPA</p>
<p><b>AYUNTAMIENTO DE LAS ROZAS DE MADRID</b></p> <p>EMPRESA MUNICIPAL DE GESTIÓN URBANÍSTICA Y VIVIENDA DE LAS ROZAS DE MADRID, S.A.</p> <p>SOCIEDAD URBANISTICA MUNICIPAL NOVAPARK, S.A.</p>	
<p><b>AYUNTAMIENTO DE LAZKAO</b></p> <p>LAZKAO LANTZEN, S.A.</p>	
<p><b>AYUNTAMIENTO DE LEBRIJA</b></p> <p>INMUVISA DE LEBRIJA</p>	
<p><b>AYUNTAMIENTO DE LEGANÉS</b></p> <p>EMPRESA MUNICIPAL DEL SUELO DE LEGANES, S.A.</p> <p>LEGACOM COMUNICACIONES, S.A.</p>	<p>EMSULE</p> <p>LEGACOM</p>
<p><b>AYUNTAMIENTO DE LEGAZPI</b></p> <p>HERRIGINTZA, S.A.</p>	
<p><b>AYUNTAMIENTO DE LEKEITIO</b></p> <p>ERRAZTEN, S.A.</p>	
<p><b>AYUNTAMIENTO DE LEÓN</b></p> <p>EMPRESA MIXTA MATADERO DE LEÓN, S.A. (11)</p> <p>INSTITUTO LEONÉS DE DESARROLLO ECONÓMICO, FORMACIÓN Y EMPLEO, S.A.</p> <p>MERCADOS CENTRALES DE ABASTECIMIENTO DE LEON, S.A. (8)</p>	<p>MERCALEON</p>

Denominación social	Nombre Comercial
S. URB. REHABILITACIÓN Y GESTIÓN DE LA CIUDAD ANTIGUA DE LEÓN, S.A.	
<b>AYUNTAMIENTO DE LERIDA</b>	
CENTRE DE NEGOCIS I CONVENCIONS S.A.	
EMPRESA MUNICIPAL D'URBANISME DE LLEIDA, S.L.	
LLOTJA AGROPECUARIA MERCOLLEIDA, S.A.	MERCOLLEIDA
<b>AYUNTAMIENTO DE LES FRANQUESES DEL VALLÉS</b>	
ENTORN VERD, S.A.	
LES FRANQUESES DINAMITZACIÓ ECONÓMICA, S.L.	
<b>AYUNTAMIENTO DE LLICÁ D'AMUNT</b>	
STAT. MPAL. D'HABITATGES LLICA D'AMUNT, S.L.	
<b>AYUNTAMIENTO DE LLUCMAJOR</b>	
E. M. SERVICIOS LLUCMAJOR, S.A.	
<b>AYUNTAMIENTO DE LOGROÑO</b>	
LOGROÑO DEPORTE, S.A.	
<b>AYUNTAMIENTO DE LOJA</b>	
E. M. DE AGUAS DE LOJA, S.A.	EMALSA
EMUVILOJA, S.A.	
MEDIOS DE COMUNICACION DE LOJA, S.A.	
<b>AYUNTAMIENTO DE LORA DEL RÍO</b>	
SOCIEDAD COMARCAL LA ACEÑA, S.L. (7)	
SOCIEDAD PARA EL DESARROLLO ECONÓMICO LOREÑO, S.L. (7)	SODEL
<b>AYUNTAMIENTO DE LORCA</b>	
AGUAS DE LORCA, S.A.	
LIMPIEZA MUNICIPAL, S.A.	LIMUSA
SUELO Y VIVIENDAS DE LORCA, S.A.	SUVILORSA
<b>AYUNTAMIENTO DE LOS BARRIOS</b>	
EMPRESA MUNICIPAL DE RECAUDACIÓN LOS BARRIOS, S.L.	
GESTIÓN AGROPECUARIA Y MEDIOAMBIENTAL LOS ALCORNOCALES, S.L.	
INICIATIVAS LOS BARRIOS, S.L.	
PARQUE EMPRESARIAL Y TECNOLOGICO MARISMAS DEL PALMONES, S.A. (8)	

Denominación social	Nombre Comercial
RADIO TELEVISIÓN LOS BARRIOS, S.L.  <b>AYUNTAMIENTO DE LOS PALACIOS Y VILLAFRANCA</b>	
INICIATIVAS DE DESARROLLO DE LOS PALACIOS, S.L. (7)	IDELPA
<b>AYUNTAMIENTO DE LOS REALEJOS</b>  E. P. AGUAS LOS REALEJOS  E. P. DE VIVIENDA DEL AYUNTAMIENTO DE LOS REALEJOS, S.L.	
EMPRESA PÚBLICA DE SERVICIOS  MEDIOS DE COMUNICACION MUNICIPALES DE LOS REALEJOS, S.L.	RADIO TELEVISION REALEJOS NORTE
<b>AYUNTAMIENTO DE LUCENA</b>  SUELO Y VIVIENDA DE LUCENA, S.A.	SUVILUSA
<b>AYUNTAMIENTO DE LUGO</b>  E. M. VIVENDA E SOLO DE LUGO, S.A.	
<b>AYUNTAMIENTO DE MADRID</b>  CLUB DE CAMPO VILLA MADRID, S.A. (8)	CLUB CAMPO
EMPRESA MIXTA DE SERVICIOS FUNERARIOS DE MADRID, S.A.	EMSF
EMPRESA MUNICIPAL DE LA VIVIENDA Y EL SUELO, S.A.	E.M.V.
EMPRESA MUNICIPAL DE TRANSPORTES DE MADRID, S.A.	E.M.T.
EMPRESA MUNICIPAL PROMOCIÓN DE MADRID	EMESA
MADRID 16, S.A.U.	
MADRID ARTE Y CULTURA, S.A.	
MADRID CALLE 30, S.A.	
MADRID ESPACIOS Y CONGRESOS, S.A.U.	
MADRID MOVILIDAD, S.A.	
MERCADOS CENTRALES DE ABASTECIMIENTO DE MADRID, S.A. (8)	MERCAMADRID
METRO DE MADRID, S.A. (7)	
<b>AYUNTAMIENTO DE MAHÓN</b>  PROMOCIONS URBANISTIQUES, S.L.	
<b>AYUNTAMIENTO DE MAIRENA DE ALJARAFE</b>  SOCIEDAD PARA EL DESARROLLO ECONÓMICO Y FOMENTO DE EMPLEO, S.A. (7)	SODEFESA
SOLGEST	



Denominación social	Nombre Comercial
<b>AYUNTAMIENTO DE MAIRENA DEL ALCOR</b>	
SOCIEDAD URBANISTICA DE MAIRENA DEL ALCOR, S.L.U.	
<b>AYUNTAMIENTO DE MAJADAHONDA</b>	
PATRIMONIO MUNICIPAL MAJADAHONDA, S.A.	PAMMASA
<b>AYUNTAMIENTO DE MÁLAGA</b>	
EMPRESA MALAGUEÑA DE TRANSPORTES, S.A.M.	EMT
EMPRESA MUNICIPAL DE AGUAS DE MALAGA, S.A.	EMASA
EMPRESA MUNICIPAL DE GESTIÓN DE MEDIOS DE COMUNICACIÓN DE MÁLAGA, S.A.	
EMPRESA MUNICIPAL DE INICIATIVAS Y ACTIVIDADES EMPRESARIALES DE MALAGA, S.A.	PROMALAGA, S.A.M
EMPRESA MUNICIPAL DE LIMPIEZAS Y DEL PARQUE DEL OESTE, S.A.M.	
FESTIVAL DE CINE DE MÁLAGA E INICIATIVAS AUDIOVISUALES, S.A.	
MÁLAGA DEPORTE Y EVENTOS, S.A. (antes PALACIO DE DEPORTES MÁLAGA, S.A.)	
MAS CERCA, S.A.M.	
PARQUE CEMENTERIO DE MALAGA, S.A.	PARCEMASA
SOCIEDAD MUNICIPAL DE APARCAMIENTOS Y SERVICIO, S.A.	
SOCIEDAD MUNICIPAL VIVIENDAS DE MÁLAGA, S.A.	
TEATRO CERVANTES DE MÁLAGA, S.A.M.	
<b>AYUNTAMIENTO DE MALLABIA</b>	
INTXAURTI S.A.	
<b>AYUNTAMIENTO DE MANACOR</b>	
E. M. SERVICIOS MANACOR, S.A.	SAMMANACOR
<b>AYUNTAMIENTO DE MANILVA</b>	
MANILVA SERVICIOS MUNICIPALES, S.L.	
S. COMUNICACIÓN SOCIAL DE MANILVA, S.L.	
SOCIEDAD DE LIMPIEZA MANILVEÑA, S.L.	
<b>AYUNTAMIENTO DE MANLLEU</b>	
MANLLEU MITJANS DE COMUNICACIÓ, S.L.	
<b>AYUNTAMIENTO DE MANRESA</b>	
AGUAS DE MANRESA, S.A.	
FOMENTO DE LA REHABILITACION URBANA DE MANRESA, S.A.	FORUM

Denominación social	Nombre Comercial
<b>AYUNTAMIENTO DE MARBELLA</b>	
ACTIVIDADES DEPORTIVAS 2000, S.L.	
ACTIVOS LOCALES, S.L.	
BANANA BEACH , S.L.	
CONTROL DE LIMPIEZA, ABASTECIMIENTO Y SUMINISTROS 2000, S.L.	
CONTROL DE SERVICIOS LOCALES, S.L.	
DIFUSION Y COMUNICACION 2000, S.L.	
EVENTOS 2000, S.L.	
GERENCIA DE COMPRAS Y CONTRATACIÓN MARBELLA, S.L.	
GERENCIA DE OBRAS Y SERVICIOS MARBELLA, S.L.	
NORTIA, S.L.	
PATRIMONIO LOCAL, S.L.	
PLAN LAS ALBARIZAS, S.L.	
PLANEAMIENTO 2000, S.L.	
RESIDUOS SOLIDOS URBANOS, S.L.	
SANIDAD Y CONSUMO 2000, S.L.	
SUELO URBANO, S.L.	
TRANSPORTES LOCALES 2000, S.L.	
TRIBUTOS 2000, S.L.	
TURISMO 2000, S.L.	
<b>AYUNTAMIENTO DE MARCHENA</b>	
E.M. EXPLOTACIÓN AGRÍCOLA MARCHENERA, S.A.	
E.M. VIVIENDA DE MARCHENA, S.L.	
MEDIOS DE COMUNICACIÓN DE MARCHENA, S.A.	
SOCIEDAD PARA EL DESARROLLO ECONÓMICO DE MARCHENA, S.L.M. (7)	
<b>AYUNTAMIENTO DE MARRATXÍ</b>	
MARRATXI 21, S.A.	
<b>AYUNTAMIENTO DE MATADEPERA</b>	
SIFASOL, S.L.	
SOCIETAT M. D'HABITATGE DE MATADEPERA, S.L.	

Denominación social	Nombre Comercial
<b>AYUNTAMIENTO DE MATARÓ</b>	
AGUAS DE MATARO, S.A.	
GESTIÓN INTEGRAL DE TRÁNSIT DE MATARÓ, S.L.	GINTRA
PROMOCIONES URBANISTICAS DE MATARO, S.A.	PUMSA
S.M. PROHABITATGE MATARÓ, S.A.	
<b>AYUNTAMIENTO DE MENDARO</b>	
MENDARO HIRIGINTZEN, S.A.	
MENDARO-LANTZEN, S.A.	
<b>AYUNTAMIENTO DE MÉRIDA</b>	
TRANSPORTES URBANOS DE MÉRIDA, S.L.	
<b>AYUNTAMIENTO DE MIERES</b>	
EMPRESA MUNICIPAL DE TRANSPORTES, S.A.	EMUTSA
<b>AYUNTAMIENTO DE MIJAS</b>	
MIJAGUA, S.A.	
MIJAS COMUNICACION, S.A.	
MIJAS E. PCA. SERVICIOS, S.A.	MEPSSA
RECURSOS TURISTICOS, S.A.	
<b>AYUNTAMIENTO DE MIRANDA DE EBRO</b>	
EMVIMESA	
<b>AYUNTAMIENTO DE MOGÁN</b>	
MOGÁN GESTIÓN TRIBUTARIA MUNICIPAL, S.L.	
<b>AYUNTAMIENTO DE MOGUER</b>	
E. M. GESTION DEL SUELO Y VIVIENDA, S.L.	
<b>AYUNTAMIENTO DE MOLINA DE SEGURA</b>	
SERVICIOS COMUNITARIOS MOLINA DE SEGURA, S.A.	SERCOMOSA
<b>AYUNTAMIENTO DE MOLLET DEL VALLÈS</b>	
E.M.FORM. OCUP. I L'OCUPACIO, S.L.	
MERCAMOLLET, S.A.	
MOLLET DE COMUNICACIÓ, S.L.	
PROM. SOL M DE MOLLET, S.A.	PROMOSOL

Denominación social	Nombre Comercial
<p><b>AYUNTAMIENTO DE MONACHIL</b></p> <p>PROMONACHIL SIERRA NEVADA, S.A.</p>	
<p><b>AYUNTAMIENTO DE MONESTERIO</b></p> <p>PROMOTORA MUNICIPAL DE LA VIVIENDA, S.A.</p>	PROMUVI
<p><b>AYUNTAMIENTO DE MONTCADA I REIXAC</b></p> <p>MONTCADA ÒPTIMA, S.A.</p> <p>S.M. MONTCADA, S.A.</p>	
<p><b>AYUNTAMIENTO DE MONTEJO DE LA SIERRA</b></p> <p>E. M. LA RESEA, S.L.</p> <p>E. M. TAXUS, S.L.</p> <p>E. M. VALLADAR ASESORÍA Y GESTORÍA, S.L.</p>	
<p><b>AYUNTAMIENTO DE MONTERRUBIO DE LA SERENA</b></p> <p>EMPRESA MUNICIPAL DE SUELO Y VIVIENDA</p> <p>EMPRESA MUNICIPAL DE TURISMO RURAL, S.L.</p> <p>EMPRESA PÚBLICA MUNICIPAL DE OBRAS, S.L.</p>	
<p><b>AYUNTAMIENTO DE MONTESQUIU</b></p> <p>SOCIETAT MUNICIPAL D'HABITATGE DE MONTESQUIU, S.L.</p>	
<p><b>AYUNTAMIENTO DE MONTORO</b></p> <p>SOCIEDAD DE DESARROLLO ECONÓMICO DE MONTORO, S.A.</p>	
<p><b>AYUNTAMIENTO DE MONTSENY</b></p> <p>SERV. MUNICIPALS, S.L.</p>	
<p><b>AYUNTAMIENTO DE MONTURQUE</b></p> <p>MONTURQUE, SUELO Y VIVIENDA, S.L.</p>	
<p><b>AYUNTAMIENTO DE MORALZARZAL</b></p> <p>SOCIEDAD MUNICIPAL DE MORALZARZAL</p>	
<p><b>AYUNTAMIENTO DE MORATALLA</b></p> <p>PROMOCIÓN Y DESARROLLO LOCAL DE MORATALLA, S.L.</p>	
<p><b>AYUNTAMIENTO DE MORELLA</b></p> <p>AIGÜES DE MORELLA, S.A.</p> <p>INT. S. PROMOCIÓN ECONÓMICA, S.A.</p>	

Denominación social	Nombre Comercial
<b>AYUNTAMIENTO DE MORÓN DE LA FRONTERA</b>	
ALTOS DEL SUR DE SEVILLA, S.A. (7)	
<b>AYUNTAMIENTO DE MOSTOLES</b>	
E. M. APARCAMIENTOS DE MÓSTOLES, S.A.	EMASA MÓSTOLES
EMPRESA MUNICIPAL DE PROMOCION ECONOMICA DE MOSTOLES, S.A.	EMPESA
INSTITUTO MUNICIPAL DEL SUELO DE MOSTOLES, S.A.	IMS
<b>AYUNTAMIENTO DE MOTRIL</b>	
EMPRESA MUNICIPAL DE LA VIVIENDA DE MOTRIL	
LIMPIEZA PUBLICA COSTA TROPICAL	
RADIO TELEVISIÓN DE MOTRIL, S.L.	
<b>AYUNTAMIENTO DE MUNGIA</b>	
MUNGIA BEHARREAN S.A.	
MUNGIALDEKO BEHARGINTZA, S.L.	
<b>AYUNTAMIENTO DE MURCIA</b>	
EMPRESA MUNICIPAL DE AGUAS Y SANEAMIENTO DE MURCIA, S.A.	EMUASA
MERCADOS CENTRALES DE ABASTECIMIENTO DE MURCIA, S.A. (8)	MERCAMURCIA
ORNAIMPORT, S.L. (11)	
URBANIZADORA MUNICIPAL, S.A. (7)	URBAMUSA
<b>AYUNTAMIENTO DE MURUETA</b>	
MURUETA ELIZONDOA 12, S.L.	
<b>AYUNTAMIENTO DE MUTILOA</b>	
MUTILOA LANTZEN, S.A.	
<b>AYUNTAMIENTO DE MUTRIKU</b>	
MUTRIKUBERRI, S.A.	
<b>AYUNTAMIENTO DE NARÓN</b>	
COSMA, S.A.	
<b>AYUNTAMIENTO DE NAVÁS</b>	
SERV. M. NAVAS, S.L.	
<b>AYUNTAMIENTO DE NERVA</b>	
GARZA MINERA, S.A.	

Denominación social	Nombre Comercial
<p><b>AYUNTAMIENTO DE NIEBLA</b></p> <p>S. NIEBLA PARA LA VIVIENDA, S.L.</p>	
<p><b>AYUNTAMIENTO DE ÓDENA</b></p> <p>VIVENDES D'ODENA, S.L.</p>	
<p><b>AYUNTAMIENTO DE OIARTZUN</b></p> <p>KIROL INSTALAKUNTZAK, S.A.</p> <p>OIARTZUNGO TURISMO AUKERAK, S.A.</p>	OKISA
<p><b>AYUNTAMIENTO DE OLESA DE MONTSERRAT</b></p> <p>GEST. SOL, S.L.</p>	OLESA URBANA
<p><b>AYUNTAMIENTO DE OLIVARES</b></p> <p>ESTERCOLINES, S.L. (7)</p> <p>S. DESARROLLO LOCAL DE OLIVARES, S.L.</p>	
<p><b>AYUNTAMIENTO DE OLOT</b></p> <p>GESTIÓN URBANÍSTICA OLOTINA, S.A.</p>	
<p><b>AYUNTAMIENTO DE OLVAN</b></p> <p>HABITATGE SOCIAL D'OLVAN, S.L.</p>	
<p><b>AYUNTAMIENTO DE OÑATE</b></p> <p>MERKAOÑA, S.L.</p> <p>OÑARGI, S.L.</p> <p>OÑATI UNIBERSITATE ETA TEKNOLOGI-HIRI, S.A.</p> <p>OÑATIKA ETXEGINTZA, S.A.</p> <p>OÑATIKO UR-JAUZIAK, S.A. (7)</p> <p>SOCIEDAD URBANÍSTICA REHABILITACIÓN DEL ALTO DEBA, S.A. (7)</p> <p>TURISMO ETA GARAPEN AJENTZIA, S.A.</p>	SURADESA
<p><b>AYUNTAMIENTO DE ONDARROA</b></p> <p>ONDARROA LANTZEN, S.A.</p>	
<p><b>AYUNTAMIENTO DE ONTÍGOLA</b></p> <p>EMPRESA MUNICIPAL DE SUELO Y VIVIENDA DE ONTÍGOLA, S.A.</p>	
<p><b>AYUNTAMIENTO DE ORBAIZETA</b></p> <p>ELECTRA ORBAIZETA, S.L.</p>	

Denominación social	Nombre Comercial
<b>AYUNTAMIENTO DE ORDIZIA</b>	
MAJORI KIROLDEGIA, S.L.	
ORDIZIA LANTZEN, S.A.	
<b>AYUNTAMIENTO DE ORDUÑA</b>	
URDUÑA EDERRA, S.L.	URDUÑEDERRA
URDUÑAKO ARKUPEA, S.L.	
<b>AYUNTAMIENTO DE ORIHUELA</b>	
INTEGRACIÓN LABORAL DISCAPACITADOS ORIHUELA, S.L.	
ORIHUELA CULTURAL, S.L.	
S. URB. POLIGONO INDUSTRIAL "PUENTE ALTO", S.L.	
<b>AYUNTAMIENTO DE OROZKO</b>	
ZUBIAUR ERAINKUNTZAK, S.A.	
<b>AYUNTAMIENTO DE OSUNA</b>	
PROMOCIÓN MUNICIPAL DE EMPRESAS DE OSUNA, S.A. (7)	SAPROME
<b>AYUNTAMIENTO DE OVIEDO</b>	
CINTURON VERDE DE OVIEDO, S.A. (7)	
<b>AYUNTAMIENTO DE PALAU-SOLITÀ I PLEGAMANS</b>	
PROMOTORA D'HABITATGE DE PALAU-SOLITGÀ I PLEGAMANS, S.L.	
<b>AYUNTAMIENTO DE PALENCIA</b>	
S. M. VIVIENDA Y SUELO DE PALENCIA S.A.	
<b>AYUNTAMIENTO DE PALMA DE MALLORCA</b>	
E.M. D'OBRES I PROJECTS URBANS DE PALMA S.A.	AUP
EMPRESA FUNERARIA MUNICIPAL, S.A.	EFMSA
EMPRESA MUNICIPAL DE AGUAS Y ALCANTARILLADO, S.A.	EMAYA
EMPRESA MUNICIPAL DE TRANSPORTES URBANOS DE PALMA DE MALLORCA, S.A.	E.M.T. PALMA
MERCADOS CENTRALES DE ABASTECIMIENTO DE PALMA DE MALLORCA, S.A. (8)	MERCAPALMA
SOCIEDAD MUNICIPAL DE APARCAMIENTOS DE PALMA, S.A.	SMAP
<b>AYUNTAMIENTO DE PALMA DEL RIO</b>	
S.M. COMUNICACIÓN PALMA DEL RÍO, S.L.	
<b>AYUNTAMIENTO DE PAMPLONA</b>	

Denominación social	Nombre Comercial
ASISTENCIA MUNICIPAL EN CASA, S.A.	
ASOCIACION NAVARRA DE INFORMATICA MUNICIPAL, S.A. (7)	ANIMSA
COMERCIOS MINORISTAS DE PAMPLONA, S.A.	COMIRUÑA
MERCADOS CENTRALES DE ABASTECIMIENTO DE PAMPLONA, S.A. (9)	MERCAIRUÑA
SOCIEDAD PAMPLONA CENTRO HISTÓRICO, S.A.	
<b>AYUNTAMIENTO DE PANTICOSA</b>	
ENERGIAS DE PANTICOSA S.L.	
<b>AYUNTAMIENTO DE PARADAS</b>	
EXP. AGRÍCOLA LA ORBANEJA, S.A.	
<b>AYUNTAMIENTO DE PATERNA</b>	
SOCIEDAD URBANÍSTICA MUNICIPAL PATERNA	S.U.M.P.A.
<b>AYUNTAMIENTO DE PEÑAFIEL</b>	
GESDEPORTE PEÑAFIEL, S.L.	
S. M. DE TURISMO Y PROMOCIÓN DE PEÑAFIEL, S.L.	TURIFIEL
<b>AYUNTAMIENTO DE PETRER</b>	
RADIO PETRER EMISORA DE FRECUENCIA MODULADA, S.L.	
<b>AYUNTAMIENTO DE PIERA</b>	
INDUSTRIAL PIERA	IPSA
<b>AYUNTAMIENTO DE PILAS</b>	
SOCIEDAD MUNICIPAL PARA LA VIVIENDA DE PILAS, S.L. (7)	
<b>AYUNTAMIENTO DE PINTO</b>	
AUXILIAR DE SERVICIOS DE PINTO, S.A.	ASERPINTO
<b>AYUNTAMIENTO DE POLLENZA</b>	
E. M. SERVICIOS 2002, S.L.	
<b>AYUNTAMIENTO DE PONFERRADA</b>	
PONFERRADA GESTIÓN URBANÍSTICA, S.A.	PONGESUR
<b>AYUNTAMIENTO DE PONT VILOMARA</b>	
STAT. MPAL. D'HABITATGES PONT VILOMARA, S.A.	
<b>AYUNTAMIENTO DE PONTS</b>	
E.M. DISTRIBUCIÓ D'ENERGIA ELÉCTRICA DE PONTS, S.L.	



Denominación social	Nombre Comercial
E.M. GEST. URBANÍSTICA DE PONTS, S.L.  <b>AYUNTAMIENTO DE PORTUGALETE</b>	
SOCIEDAD DEPORTIVA MUNICIPAL, S.A.U.	DEMUPORSA
SOCIEDAD URBANISTICA DE REHABILITACION DE PORTUGALETE, S.A.  <b>AYUNTAMIENTO DE POZUELO DE ALARCÓN</b>	SURPOSA
S.M. URB. DE POZUELO DE ALARCON, S.A.  <b>AYUNTAMIENTO DE PREMIÁ DE DALT</b>	
PROMS. I SERV. MUNICIPAL  <b>AYUNTAMIENTO DE PRIEGO DE CÓRDOBA</b>	PINASSA
GUEISS-96, S.L.  SUBBETICA TURISMO, S.L. (7)  <b>AYUNTAMIENTO DE PUENTE GENIL</b>	
EMPRESA DE GESTION MEDIOAMBIENTAL DE PUENTE GENIL, S.A.	EGEMASA
SOCIEDAD DE DESARROLLO ECONÓMICO PUENTE GENIL, S.L.  <b>AYUNTAMIENTO DE PUERTO LUMBRERAS</b>	SODEPO
PEQUE-CULTURA, S.L.  RADIO LUMBRERAS, S.L.  URBANIZADORA PUERTO LUMBRERAS, S.L.  <b>AYUNTAMIENTO DE PUERTO REAL</b>	
AGUAS DE PUERTO REAL, S.A.	APRESA
E.P. DE SUELO Y VIVIENDA DE PUERTO REAL, S.A.  INFORMÁTICA DE PUERTO REAL, S.L.  RADIO SOL PUERTO REAL, S.L.  <b>AYUNTAMIENTO DE PUIG-REIG</b>	
PROMOTORA D'HABITATGE DE PUIG-REIG, S.L.  <b>AYUNTAMIENTO DE PUNTA UMBRÍA</b>	
RADIO PUNTA UMBRIA, S.L.  S.M. GESTION DEL SUELO, S.L.  <b>AYUNTAMIENTO DE REDONDELA</b>	
RADIO REDONDELA, S.L.	

Denominación social	Nombre Comercial
<b>AYUNTAMIENTO DE REINOSA</b>	
EMPRESA MUNICIPAL DE PROMOCION Y DESARROLLO LOCAL, S.A.	
<b>AYUNTAMIENTO DE RELLINARS</b>	
PROMOTORA D'HABITATGE DE RELLINARS, S.L.	
<b>AYUNTAMIENTO DE RENTERIA</b>	
AGENCIA DE DESARROLLO COMARCAL OARSOALDEA, S.A. (7)	OARSOALDEA
AGENCIA PARA LA RENOVACIÓN URBANA DE LA BAHÍA DE PASAIA BADIA BERRI, S.A. (11)	
S.M. ERRETERIA GARATUZ, S.A.	
TXIRRITA MALEO, S.A.	
<b>AYUNTAMIENTO DE REUS</b>	
AIGÜES DE REUS EMPRESA MUNICIPAL, S.A.	AREMSA
APARCAMENTS I MERCATS DE REUS, S.A.M.	AMERSAM
CENTRE MEDICO QUIRURGICO DE REUS S.A.	
GESTIO AMBIENTAL I ABASTAMENT, S.A.	GAIA
GESTIO COMARCAL HOSPITALARIA, S.A.	GECOHSA
GESTIÓ DE SERVEIS FUNERARIS REUS, S.A.	GESFURSA
GESTIÓ URBANISTICA PUBLICA, S.A.	GUPSA
GRUP ASSISTENCIA SANITARIA I SOCIAL, S.A. (7)	SAGESSA
GRUP D'ATENCIO PRIMARIA DE SALUT, S.A. (11)	GAPS
HOSPITAL DE SANT JOAN DE REUS, S.A.M.	
INNOVA GROUP D'ES MS. REUS, S.L.	
REUS DESENVOLUPAMENT ECONOMIC, S.A. (7)	REDESA
REUS ESPORT I LLEURE S.A.	
REUS PROMOCIÓ I GESTIÓ S.A.	
REUS TRANSPORT PUBLIC, S.A.	
SANEJAMENT AMBIENTAL, S.A.	SASA
<b>AYUNTAMIENTO DE RIAZA</b>	
LA PINILLA, S.A	
<b>AYUNTAMIENTO DE RIBERA ALTA</b>	
ORTUNA SOCIEDAD URBANÍSTICA, S.A.	

Denominación social	Nombre Comercial
<p><b>AYUNTAMIENTO DE RINCÓN DE LA VICTORIA</b></p> <p>INICIATIVAS MUNICIPALES RINCON VICTORIA</p> <p>ONDA RINCON, S.L.</p>	
<p><b>AYUNTAMIENTO DE RIPOLL</b></p> <p>S.M. D'AIGUES DE RIPOLL, S.A.</p>	SOMAR
<p><b>AYUNTAMIENTO DE RIPOLLET</b></p> <p>RIPOLLET INVEST, S.A.</p>	
<p><b>AYUNTAMIENTO DE RONDA</b></p> <p>E.M. DE RADIO, S.A.</p> <p>S. LIMPIEZA Y ASEO DE RONDA, S.A.</p> <p>TURISMO DE RONDA, S.A.</p>	SOMU SOLIARSA
<p><b>AYUNTAMIENTO DE ROSES</b></p> <p>POR OLE ROSES, S.A.</p> <p>PROM. I DESENVOLUPAMENT DE ROSES, S.L.</p> <p>SERVICIOS MUNICIPALS ROSES, S.A.</p>	
<p><b>AYUNTAMIENTO DE ROTA</b></p> <p>E.M. AGUAS DE ROTA, S.A.</p> <p>SOCIEDAD URBANISTICA DE ROTA, S.A.</p>	SURSA
<p><b>AYUNTAMIENTO DE RUBÍ</b></p> <p>E. M. FINCA FONT DE RUBÍ, S.A.</p> <p>PROM. URBANES DE RUBÍ, S.A.</p>	
<p><b>AYUNTAMIENTO DE SABADELL</b></p> <p>COMUNICACIONES AUDIOVISUALES, S.L.</p> <p>PROMOCIÓN ECONÓMICA DE SABADELL, S.L.</p> <p>SABADELL EQUIPAMENTS I SERVEIS, S.L.</p> <p>VIVIENDAS MUNICIPALES DE SABADELL, S.A.</p>	VIMUSA
<p><b>AYUNTAMIENTO DE SADA</b></p> <p>RADIO SADA VOZ DE LAS MARIÑAS, S.L.</p>	
<p><b>AYUNTAMIENTO DE SAGUNTO</b></p> <p>GESTION SAGUNTO, S.A.</p>	

Denominación social	Nombre Comercial
<p><b>AYUNTAMIENTO DE SALAMANCA</b></p>	
<p>MERCADOS CENTRALES DE ABASTECIMIENTO DE SALAMANCA, S.A. (8)</p>	<p>MERCASALAMANCA</p>
<p>TURISMO Y COMUNICACIÓN DE SALAMANCA, S.A.</p>	
<p><b>AYUNTAMIENTO DE SALOBREÑA</b></p>	
<p>EMPRESA PARA LA PROMOCION Y DESARROLLO DE SALOBREÑA, S.L. (7)</p>	
<p>RADIO SALOBREÑA, ONDA TROPICAL, S.L.</p>	
<p><b>AYUNTAMIENTO DE SALVATIERRA</b></p>	
<p>SOCIEDAD URBANÍSTICA LUR LAUTADA XXI, S.A.U.</p>	
<p><b>AYUNTAMIENTO DE SAN BARTOLOME DE TIRAJANA</b></p>	
<p>EMPRESA MUNICIPAL DE RECAUDACION, S.A.</p>	<p>EMURSA</p>
<p>RADIO MUNICIPAL TIRAJANA, S.L.</p>	
<p>VIVIENDAS SAN BARTOLOMÉ DE TIRAJANA, S.L.</p>	
<p><b>AYUNTAMIENTO DE SAN BOI DE LLOBREGAT</b></p>	
<p>COMPANYIA LOCAL D'ACTUACIONS URBANISTIQUES SANTBOIANES, S.A.</p>	<p>CLAUS</p>
<p>CORPORACIO D'EMPRESSES I SERVEIS DE SANT BOI, S.A.</p>	<p>CORESSA</p>
<p><b>AYUNTAMIENTO DE SAN CRISTÓBAL DE LA LAGUNA</b></p>	
<p>RADIO AGUERE, S.A.</p>	
<p>SOCIEDAD MUNICIPAL DE VIVIENDAS DE SAN CRISTOBAL DE LA LAGUNA, S.A.</p>	<p>MUVISA</p>
<p>TEIDAGUA, S.A. (7)</p>	
<p><b>AYUNTAMIENTO DE SAN FERNANDO</b></p>	
<p>EMPRESA DE SUELO ISLEÑO, S.A.</p>	
<p><b>AYUNTAMIENTO DE SAN FERNANDO DE HENARES</b></p>	
<p>E.M. DEL SUELO DE SAN FERNANDO DE HENARES</p>	
<p><b>AYUNTAMIENTO DE SAN MIGUEL DE ABONA</b></p>	
<p>S. M. GESTIÓN PLAN PARCIAL LLANO DEL CAMELLO, S.L.</p>	
<p><b>AYUNTAMIENTO DE SAN SEBASTIAN</b></p>	
<p>ANOETA KIROLDEGIA-CIUDAD DEPORTIVA DE ANOETA, S.A.</p>	
<p>COMPAÑIA DEL TRANVIA DE SAN SEBASTIAN, S.A.</p>	
<p>DONOSTIA KULTURA</p>	
<p>EGUSKIZA, S.A.</p>	

Denominación social	Nombre Comercial
EMPRESA MUNICIPAL DE GESTIÓN URBANÍSTICA DE SAN SEBASTIÁN, S.L.	
ENTIDAD PÚBLICA EMPRESARIAL DE VIVIENDA - DONOSTIAKO ETXENGINTZA-	
FOMENTO DE SAN SEBASTIAN, S.A.	
SAN SEBASTIAN TURISMO DONOSTIA TURISMOA, S.A. (7)	
SERVICIOS FUNERARIOS DE DONOSTIA-SAN SEBASTIAN, S.A.	POLLOE, S.A.
SOCIEDAD BALNEARIO LA PERLA DEL OCEÁNO, S.L.	LA PERLA DEL OCEANO
SOCIEDAD URBANISTICA DE REHABILITACION DE LA PARTE VIEJA DE SAN SEBASTIAN, S.A.	PARVISA
<b>AYUNTAMIENTO DE SAN SEBASTIÁN DE LOS REYES</b>	
E. M. SUELO Y VIVIENDA DE SAN SEBASTIÁN DE LOS REYES, S.A.	
<b>AYUNTAMIENTO DE SAN VICENC CASTELLET</b>	
PROM. M. CASTELLET, S.L.	PROMUCAST
STAT. MPAL. D'HABITATGE S.VICENC CASTELLET, S.L.	
<b>AYUNTAMIENTO DE SANLÚCAR DE BARRAMEDA</b>	
E.M. DE LA VIVIENDA DE SANLUCAR DE BARRAMEDA	EMUVISAN
ECOSAN, S.A.	
ELICODESA, S.A. UNIPERSONAL	
EMPRESA DE RECAUDACION Y SERVICIOS, S.A.	ERESSAN
EMULISAN, S.A. UNIPERSONAL	
<b>AYUNTAMIENTO DE SANLÚCAR LA MAYOR</b>	
SANLUCAR SOSTENIBLE, S.L. (7)	
<b>AYUNTAMIENTO DE SANT ADRIÀ DE BESÒS</b>	
EMPRESA MUNICIPAL PLA DE BESOS, S.A.	
ESTACIÓN URBANA SANT ADRIA BESOS, S.A.	
<b>AYUNTAMIENTO DE SANT CUGAT DEL VALLÉS</b>	
PROMOCIONES MUNICIPALES SANT CUGAT DEL VALLES, S.A.	PROMUSA
S.PROMOCIÓN ECONÓMICA SANT CUGAT, S.L.	
SAN CUGAT OBERT, S.L.	
<b>AYUNTAMIENTO DE SANT ESTEVE SESROVIRES</b>	
S.M. PROM. DÀCCIONS ECONÓMIQUES SANT ESTEVE SESROVIRES, S.L.	
<b>AYUNTAMIENTO DE SANT JOAN DE LES ABADESSES</b>	

Denominación social	Nombre Comercial
S.M. SERVEIS	
<b>AYUNTAMIENTO DE SANT PERE DE RIBES</b>	
GARRAF PROMOCIONES MUNICIPALES, S.A.	
HABITATGE SOCIAL DE SANT PERE DE RIBES, S.L.	
<b>AYUNTAMIENTO DE SANTA COLOMA DE GRAMENET</b>	
E.M. GRAMEPARK, S.A.	
GRAMETRES, S.A.	
S.M. GRAMEIMPULS, S.A.	
<b>AYUNTAMIENTO DE SANTA CRUZ DE TENERIFE</b>	
EMPRESA MUNICIPAL DE AGUAS, S.A	EMMASA
PARQUE MARITIMO DE SANTA CRUZ DE TENERIFE (8)	
SOCIEDAD DE DESARROLLO DE SANTA CRUZ DE TENERIFE, S.A.	
VIVIENDAS MUNICIPALES DE SANTA CRUZ DE TENERIFE, S.A	
<b>AYUNTAMIENTO DE SANTA EULÁLIA DE RONÇANA</b>	
PROMOTORA D'HABITATGE DE SANTA EULALIA DE RONÇANA, S.L.	
<b>AYUNTAMIENTO DE SANTA EULALIA DEL RIO</b>	
SANTA EULARIA DES RIU XXI, S.A.	
<b>AYUNTAMIENTO DE SANTA FE</b>	
SOCIEDAD DESARROLLO DE SANTA FE	
<b>AYUNTAMIENTO DE SANTA LUCIA DE TIRAJANA</b>	
FUNDACIÓN MUNICIPAL DE ESCUELAS INFANTILES DE SANTA LUCÍA, S.A.	
GERENCIA MUNICIPAL DE CULTURA Y DEPORTES DE SANTA LUCIA, S.A	
GESTIÓN INTEGRAL DE INGRESOS DE SANTA LUCÍA, S.L.	
SOCIEDAD MIXTA CENTROS DE OCIO Y CULTURA DE SANTA LUCÍA, S.L.	
<b>AYUNTAMIENTO DE SANTA MARGARIDA DE MONTBUI</b>	
SOCIETAT M.D'HABITATGE DE SANTA MARGARIDA DE MONTBUI, S.L.	
<b>AYUNTAMIENTO DE SANTA MARGARIDA I ELS MONJOS</b>	
SOCIETAT M. D'HABITATGE DE SANTA MARGARIDA I ELS MONJOS, S.L.	
<b>AYUNTAMIENTO DE SANTA MARTA DE MAGASCA</b>	
ALFOMBRAS SANTA MARTA, S.L.	

Denominación social	Nombre Comercial
<b>AYUNTAMIENTO DE SANTANDER</b>	
CEMENTERIO JARDIN DE CANTABRIA, S.A.	
E. M. PALACIO DE LA MAGDALENA, S.A.	
EMPRESA MUNICIPAL PLAZA DE TOROS DE SANTANDER ,S.A.	
MERCADOS CENTRALES DE ABASTECIMIENTO DE SANTANDER, S.A. (8)	MERCASANTANDER
SANTURBAN, S.A.	
SOCIEDAD DE VIVIENDA Y SUELO DE SANTANDER	S.V.S.-SANTANDER
<b>AYUNTAMIENTO DE SANTANYÍ</b>	
SERVEIS MUNICIPALS DE SANTANYI, S.L.	
<b>AYUNTAMIENTO DE SANTIAGO DE COMPOSTELA</b>	
EMPRESA MUNICIPAL DE VIVENDA E SOLO DE SANTIAGO DE COMPOSTELA, S.A.	
INFORMACION E COMUNICACION SOCIAL, S.A.	
MERCADOS CENTRALES DE ABASTECIMIENTO DE SANTIAGO, S.A. (8)	MERCAGALICIA
SOCIEDADE MUNICIPAL DE XESTION DO TRANSPORTE URBANO DE SANTIAGO, S.A.	TUSSA
<b>AYUNTAMIENTO DE SANTIAGO DEL TEIDE</b>	
SANTIAGO DEL TEIDE GESTIÓN, S.L.	
<b>AYUNTAMIENTO DE SANTIPONCE</b>	
EMPRESA MUNICIPAL PARA LA PROMOCIÓN DE SUELO Y VIVIENDAS DE SANTIPONCE, S.L. (7)	PROSUVISA
<b>AYUNTAMIENTO DE SANTOÑA</b>	
SUELO INDUSTRIAL DE SANTOÑA, S.L. (7)	SUINSA
<b>AYUNTAMIENTO DE SANXENXO</b>	
ÍNSULA SANXENXO, EMPRESA MUNICIPAL DE VIVIENDA E SOLO, S.L.	
SOCIEDAD MERC. NAUTA SANXENXO, S.L.	
<b>AYUNTAMIENTO DE SEGOVIA</b>	
E. M. SUELO Y VIVIENDA DE SEGOVIA, S.A.U.	
GESTIÓN Y CALIDAD TURÍSTICA CIUDAD DE SEGOVIA, S.A.U.	
<b>AYUNTAMIENTO DE SEGURA</b>	
AIZKOETA, S.A.	
<b>AYUNTAMIENTO DE SEVILLA</b>	
APARCAMIENTOS URBANOS DE SEVILLA, S.A.	AUSSA

Denominación social	Nombre Comercial
DESEVILLA DIGITAL UNO TELEVISIÓN, S.A.	
EMPRESA METROPOLITANA DE ABASTECIMIENTO Y SANEAMIENTO DE AGUAS DE SEVILLA, S.A. (7)	EMASESA
EMPRESA MUNICIPAL DE LA VIVIENDA DE SEVILLA, S.A.	EMVISESA
EMPRESAS MUNICIPALES DE SEVILLA AIE (7)	
INSTITUTO DE LA CULTURA Y DE LAS ARTES DE SEVILLA	
LIMPIEZA PUBLICA Y PROTECCION AMBIENTAL S.A.M.	LIPASAM
MERCADOS CENTRALES DE ABASTECIMIENTO DE SEVILLA, S.A. (8)	MERCASEVILLA
SEVILLA GLOBAL, S.A.	
TRANSPORTES URBANOS DE SEVILLA, S.A.M.	TUSSAM
<b>AYUNTAMIENTO DE SOLLER</b>	
SÓLLER 2010	
<b>AYUNTAMIENTO DE SON SERVERA</b>	
SON SERVERA SIGLO XXI	
<b>AYUNTAMIENTO DE SURIA</b>	
SOCIETAT M. D'HABITATGE DE SURIA, S.L.	
<b>AYUNTAMIENTO DE TAFALLA</b>	
CIUDAD DEPORTIVA TAFALLA, S.A.	
<b>AYUNTAMIENTO DE TALAVERA DE LA REINA</b>	
GESTIÓN DE INFRAESTRUCTURAS Y SERVICIOS PÚBLICOS	
<b>AYUNTAMIENTO DE TALAYUELAS</b>	
S. MERC. DISTRIBUCIÓN ENERGÍA ELÉCTRICA	
<b>AYUNTAMIENTO DE TARANCÓN</b>	
EMPRESA MUNICIPAL DE SEVICIOS DE TARANCÓN, S.A.	E.M.S.E.S.A.
TARANCÓN INDUSTRIAL, S.A.	TAINSA
<b>AYUNTAMIENTO DE TARIFA</b>	
URBANIZADORA TARIFEÑA, S.A.	URTASA
<b>AYUNTAMIENTO DE TARRAGONA</b>	
APARCAMENTS MUNICIPALS DE TARRAGONA, S.A.	
EMPRESA DE SERVEIS I PROMOCIONS D'INICIATIVES MUNICIPALS, S.A.	ESPIMSA
EMPRESA MUNICIPAL DE AGUAS DE TARRAGONA, S.A.	EMATSA



Denominación social	Nombre Comercial
EMPRESA MUNICIPAL DE DESENVOLUPAMENT ECONÒMIC , S.A.	EMDE TARRAGONA
MITJANS DE COMUNICACIÓ DE TARRAGONA, S.A.	
SERVEI MUNICIPAL DE L'HABITATGE I ACTUACIONS URBANES S.A.	
SERVEIS FÚNEBRES MUNICIPALS DE TARRAGONA, S.A.	SERFUMT
TRANSPORTS PÚBLICS DE TARRAGONA, S.A.	E.M.T. TARRAGONA
<b>AYUNTAMIENTO DE TARRASA</b>	
ECO-EQUIP, S.A.M.	
EGARVIA, S.A.	
FOMENT DE TERRASSA, S.A.	
FUNERARIA EGARENSE, S.A.	FESA
M.C. EGARA MIXTA D'APARCAMENTS I SERVEIS, S.A.	
PATRIMONI AUDIOVISUAL, S.L.	
SOCIETAT MUNICIPAL D'HABITATGE DE TERRASSA, S.A.	
SOCIETAT MUNICIPAL DE COMUNICACIO DE TERRASSA, S.A.	
SOCIETAT MUNICIPAL DE N'ANGLADA, S.A.	
TERRASSA NETA, S.A.	
VAPOR UNIVERSITARI, S.L.	
<b>AYUNTAMIENTO DE TELDE</b>	
EMPRESA MUNICIPAL GESTIÓN DE TELDE, S.L.	
EMPRESA MUNICIPAL VIVIENDA Y SUELO DE TELDE, S.L.	
SOCIEDAD DESARROLLO Y PROMOCIÓN DE TELDE, S.L.	
<b>AYUNTAMIENTO DE TERUEL</b>	
LA SENDA DEL VALADÍN, S.A. (7)	
REVITER, S.L.	
SOCIEDAD MUNICIPAL URBAN TERUEL, S.A.	
<b>AYUNTAMIENTO DE TINEO</b>	
MATADERO DE TINEO, S.A.	
<b>AYUNTAMIENTO DE TOLEDO</b>	
EMPRESA MUNICIPAL DE LA VIVIENDA DE TOLEDO, S.A.	
<b>AYUNTAMIENTO DE TOLOSA</b>	

Denominación social	Nombre Comercial
<p>ERRETEGIBEL, S.A.</p> <p>TOLARGI, S.L.</p> <p>TOLOSA GASA, S.A.</p> <p>TOLOSA LANTZEN, S.A.</p> <p>TOLOSA LOTZEN, S.A.</p> <p>TOLOSALDEA GARATZEN, S.A. (7)</p> <p><b>AYUNTAMIENTO DE TORO</b></p> <p>RADIO TORO, S.A.</p> <p><b>AYUNTAMIENTO DE TORRE PACHECO</b></p> <p>RADIO MUNICIPAL DE TORRE PACHECO, S.L.</p> <p><b>AYUNTAMIENTO DE TORRECABALLEROS</b></p> <p>EMPRESA DE PROMOCIÓN URBANÍSTICA Y GESTIÓN, S.L.</p> <p><b>AYUNTAMIENTO DE TORRELODONES</b></p> <p>S. URBANISTICA MUNICIPAL DE TORRELODONES</p> <p><b>AYUNTAMIENTO DE TORREMOCHA DE JARAMA</b></p> <p>E.M. TORREARTE</p> <p><b>AYUNTAMIENTO DE TORREMOLINOS</b></p> <p>ASEO Y LIMPIEZA MUNICIPALES DE TORREMOLINOS, S.A.</p> <p>FOMENTO Y DUFUSIÓN DE LA CULTURA, S.A.</p> <p>LIMPIEZA DE TORREMOLINOS, S.A.</p> <p>LOS PINARES VIVERO MUNICIPAL DE TORREMOLINOS, S.A.</p> <p>SERVICIOS DE TORREMOLINOS, S.A</p> <p>TORREMOLINOS TELEVISIÓN, S.A.</p> <p><b>AYUNTAMIENTO DE TORRES DE ALBARRACÍN</b></p> <p>SOCIEDAD FOTOVOLTAICA TORRES DE ALBARRACÍN, S.L. (7)</p> <p><b>AYUNTAMIENTO DE TORRES DE LA ALAMEDA</b></p> <p>CENTRO DE EMPRESAS DE SERVICIOS, S.A.</p> <p>E.M. TORRES DE LA ALAMEDA, S.A.</p> <p><b>AYUNTAMIENTO DE TORTOSA</b></p> <p>E. MIXTA ESCORXADOR TORTOSA, S.A.</p>	<p>SAMSET</p>

Denominación social	Nombre Comercial
E.M. DE SERV. PÚBLICS DE TORTOSA, S.L.	
GEST. SANITARIA I ASSISTENCIAL, S.A.	
<b>AYUNTAMIENTO DE TOTANA</b>	
PROM. VIVIENDAS, S.A	PROINVITOSA
<b>AYUNTAMIENTO DE TRES CANTOS</b>	
E.M. DE SERVICIOS DE TRES CANTOS, S.A.	
NUEVO TRES CANTOS, FOMENTO, VIVIENDA Y SUELO, S.A.	
<b>AYUNTAMIENTO DE TRUCIOS-TURTZIOZ</b>	
ENKARTERRI F.M., S.L.	
<b>AYUNTAMIENTO DE UBRIQUE</b>	
ADM. MARCA Y DENOMINACION ART PIEL, S.A.	
AGUAS DE UBRIQUE, S.A.	
PROMOTORA UBRIQUEÑA DE VIVIENDAS, S.A.	PROUVISA
<b>AYUNTAMIENTO DE URDULIZ</b>	
URDULIZ URBANISMO SOZietATEA, S.A.	
<b>AYUNTAMIENTO DE URKABUSTAIZ</b>	
URKABUSTAIZ S. URBANÍSTICA, S.A.	
<b>AYUNTAMIENTO DE URNIETA</b>	
KULTURNIETA, S.A.	
URNIETA ERAIKI, S.A.	
URNIETATEL, S.A.	
<b>AYUNTAMIENTO DE UTRERA</b>	
SOCIEDAD DE PROMOCIÓN Y DESARROLLO DE UTRERA, S.A. (7)	PRODUSA
<b>AYUNTAMIENTO DE VALDEGOVÍA</b>	
S. URB. Y DESAR. INTEGRAL, S.A.	
VALDEGOVÍA S. SERV., S.A.	
VALDEGOVÍA, PROMOCIÓN, ACCIÓN, RESPETO AMBIENTAL Y SOSTENIBILIDAD S.L.	
<b>AYUNTAMIENTO DE VALDEMORO</b>	
E. AUXILIAR DE SERVICIOS VALDEMORO	ASERVAL
GESTION SUELO Y VIVIENDA DE VALDEMORO, S.A.	

Denominación social	Nombre Comercial
<b>AYUNTAMIENTO DE VALENCIA</b>	
EMPRESA MUNICIPAL DE TRANSPORTES DE VALENCIA, S.A.	ETM
MERCADOS CENTRALES DE ABASTECIMIENTO DE VALENCIA, S.A. (8)	MERCAVALENCIA
SOCIEDAD ANONIMA MUNICIPAL DE ACTUACIONES URBANAS DE VALENCIA	AUMSA
TELEVISION DIGITAL MUNICIPAL DE VALENCIA S.A.	
<b>AYUNTAMIENTO DE VALLADOLID</b>	
AUTOBUSES URBANOS DE VALLADOLID, S.A.	AUVASA
NECROPOLIS DE VALLADOLID, S.A.	NEVASA
SOCIEDAD MIXTA PARA LA PROMOCIÓN DEL TURISMO DE VALLADOLID (7)	
SOCIEDAD MUNICIPAL DE SUELO Y VIVIENDA DE VALLADOLID, S.L.	VIVA
TELEVISIÓN DIGITAL VALLADOLID, S.A.	
UNIDAD ALIMENTARIA DE VALLADOLID, S.A.	MERCAOLID
<b>AYUNTAMIENTO DE VALLIRANA</b>	
E.M. D'AIGUES DE VALLIRANA, S.A.	
S.M. PROMOCIÓ URBANÍSTICA VALLIRANA, S.A.	
<b>AYUNTAMIENTO DE VALLS</b>	
S. GESTIÓ PIUS HOSPITAL DE VALLS, S.A.	
VALLE INFRAES. APARCAMENTS I SERVEIS, S.A.	
<b>AYUNTAMIENTO DE VALVERDE DE JÚCAR</b>	
GESTIÓN DE INFRAESTRUCTURAS Y SERVICIOS VALVERDE DE JÚCAR, S.L.	GISEVAL
<b>AYUNTAMIENTO DE VALVERDE DEL CAMINO</b>	
GESTIÓN INFRAESTRUCTURAS VALVERDE, S.A.	GIVSA
RADIO VALVERDE INFORMACION, S.L.	
S.M. GESTIÓN PARQUE INDUSTRIAL Y TECNOLÓGICO DE VALVERDE	
<b>AYUNTAMIENTO DE VÉLEZ-MÁLAGA</b>	
E.M. DE SERVICIOS, VIVIENDA, INFRAESTRUCTURA Y PROMOCIÓN VÉLEZ-MÁLAGA, S.A.	EMVIPSA
PARQUE TECNOALIMENTARIO COSTA DEL SOL-AXARQUÍA S.A. (antes PARQUE TECNOALIMENTARIO DE VÉLEZ-MÁLAGA-AXARQUIA, S.A.) (7)	
<b>AYUNTAMIENTO DE VERA</b>	
CODEUR, S.A.	
FERIAL VERA, S.L.	

Denominación social	Nombre Comercial
<p>VERA COMUNICACIÓN, S.L.</p> <p><b>AYUNTAMIENTO DE VILADECANS</b></p>	
<p>VILADECANS MEDITERRANIA, S.A.</p>	
<p>VILADECANS QUALITAT, S.L.</p> <p><b>AYUNTAMIENTO DE VILAFRANCA DEL PENEDÈS</b></p>	
<p>E.M. D'AIGUES DE VILAFRANCA, S.A.</p>	
<p>S. VILAFRANQUINA D'APARCAMENTS, S.L.</p>	
<p>S.M. D'HABITATGES DE VILAFRANCA, S.L.</p>	
<p>SERVEIS MUNICIPALS DE COMUNICACIÓ, S.L.</p> <p><b>AYUNTAMIENTO DE VILANOVA DE SAU</b></p>	
<p>PROMOCIÓ DE VIVIENDAS DE SAU, S.L.</p>	
<p><b>AYUNTAMIENTO DE VILANOVA I LA GELTRÚ</b></p> <p>COMPANYIA D'AIGÜES DE VILANOVA I LA GELTRÚ, S.A.M.</p>	
<p>INFORMACIÓ Y COMUNICACIÓ VILANOVA I LA GELTRÚ, S.A.</p>	
<p>PROMOCIÓ INDUSTRIAL VILANOVA, S.A.</p>	
<p>SERVICIOS DE APARCAMIENTO VILANOVA I LA GELTRÚ, S.A.</p> <p><b>AYUNTAMIENTO DE VILASSAR DE DALT</b></p>	
<p>SERV. I MANTENIMENTS, S.L.</p>	VISERMA
<p><b>AYUNTAMIENTO DE VILLA DE INGENIO</b></p> <p>INGENIO SOCIEDAD DE GESTIÓ, S.L.</p>	ISOGES
<p><b>AYUNTAMIENTO DE VILLABLINO</b></p> <p>SOCIEDAD DE GESTIÓ LACIANA, S.A.</p>	SOGELSA
<p><b>AYUNTAMIENTO DE VILLABONA</b></p> <p>VILLABONA LANTZEN, S.A.</p>	
<p><b>AYUNTAMIENTO DE VILLAMANRIQUE DE LA CONDESA</b></p> <p>SOCIEDAD DE DESARROLLO MANRIQUEÑA, S.L.</p>	SODEMAN
<p><b>AYUNTAMIENTO DE VILLAMARTÍN</b></p> <p>DESARROLLOS Y AVANCES DE VILLAMARTÍN, S.A.</p>	
<p><b>AYUNTAMIENTO DE VILLANUEVA DE GÁLLEGO</b></p> <p>SOCIEDAD DE DESARROLLO URBANÍSTICO DE VILLANUEVA DE GÁLLEGO, S.A.U.</p>	

Denominación social	Nombre Comercial
<p><b>AYUNTAMIENTO DE VILLANUEVA DE LA SERENA</b></p> <p>NUEVA AGRICULTURA VILLANOVENSE, S.A.</p>	NAVISA
<p><b>AYUNTAMIENTO DE VILLANUEVA DEL RIO Y MINAS</b></p> <p>SAN FERNANDO SOCIEDAD DE DESARROLLO LOCAL, S.L.</p>	
<p><b>AYUNTAMIENTO DE VILLARROBLEDO</b></p> <p>DESARROLLO ECONÓMICO VILLARROBLEDO, S.A.</p>	SADEVI
<p><b>AYUNTAMIENTO DE VILLAVICIOSA DE CÓRDOBA</b></p> <p>DESARROLLO VILLAVICIOSA, S.L.</p>	
<p><b>AYUNTAMIENTO DE VITORIA</b></p> <p>AGENCIA MUNICIPAL DE RENOVACIÓN URBANA Y VIVIENDA, S.A.</p>	
<p>AGUAS MUNICIPALES VITORIA, S.A.</p>	AMVISA
<p>GASTEIZKO INDUSTRIA LURRA, S.A. (7)</p>	GILSA
<p>SOCIEDAD URBANISTICA MUNICIPAL DE VITORIA-GASTEIZ ENSANCHE 21 ZABALGUNEA, S.A.</p>	ENSANCHE 21
<p>TRANSPORTES URBANOS DE VITORIA, S.A.</p>	TUVISA
<p><b>AYUNTAMIENTO DE VIVEIRO</b></p> <p>APARCAMIENTOS A MARIÑA, S.L.</p>	
<p><b>AYUNTAMIENTO DE ZALDIBAR</b></p> <p>ZALDIBAR HIRIGINTZEN S.A.U.</p>	
<p><b>AYUNTAMIENTO DE ZARAGOZA</b></p> <p>AUDIORAMA ZARAGOZA, S.A.</p>	
<p>ECOCIUDAD VALDESPARTERA ZARAGOZA, S.A. (7)</p>	
<p>MERCADOS CENTRALES DE ABASTECIMIENTO DE ZARAGOZA, S.A. (8)</p>	MERCAZARAGOZA
<p>PROMOCIÓN EXTERIOR DE ZARAGOZA S.A. (7)</p>	
<p>SOCIEDAD MUNICIPAL ZARAGOZA CULTURAL, S.A.</p>	ZARAGOZA CULTURAL
<p>SOCIEDAD MUNICIPAL ZARAGOZA VIVENDA, S.L.</p>	
<p>TERMINAL MARÍTIMA DE ZARAGOZA, S.L. (8)</p>	
<p>ZARAGOZA DEPORTE MUNICIPAL, S.A.</p>	ZARADEMU
<p>ZARAGOZA TELEVISIÓN DIGITAL, S.A.</p>	
<p>ZGZ ARROBA DESARROLLO EXPO S.A.</p>	
<p><b>AYUNTAMIENTO DE ZARAUZ</b></p>	

Denominación social	Nombre Comercial
S.A. UNIPERSONAL URBANISTICA ZARAUTZ-LUR  <b>AYUNTAMIENTO DE ZEBERIO</b>	
GARAPENARAKO ELKARTEA  <b>AYUNTAMIENTO DE ZERAIN</b>	
ZERAINTZEN, S.A.  <b>AYUNTAMIENTO DE ZIERBENA</b>	
ZIERBENA PORTUA, S.A.  ZIERBENA S. URBANÍSTICA, S.A.  <b>AYUNTAMIENTO DE ZUMAIA</b>	
ZUMAIA LANTZEN, S.A.  <b>AYUNTAMIENTO DE ZUMARRAGA</b>	
ZUMARRAGA LANTZEN, S.A.  <b>AYUNTAMIENTO DEL CUERVO DE SEVILLA</b>	
SOCIEDAD PARA EL DESARROLLO INDUSTRIAL Y DE LA VIVIENDA DE EL CUERVO, S.L. (7)  <b>AYUNTAMIENTO DEL PALAU D'ANGLESOLA</b>	SODIVECU
E.M. SERV. PALAU D'ANGLESOLA, S.A.  <b>AYUNTAMIENTO DEL PUERTO DE LA CRUZ</b>	
PARQUE MARITIMO, S.A.  <b>AYUNTAMIENTO DEL PUERTO DE SANTA MARÍA</b>	PAMARSA
E. M. AGUAS DEL PUERTO, S.A.  EMPRESA MUNICIPAL DE SUELO Y VIVIENDA DE EL PUERTO DE SANTA MARIA, S.A.	APENSA
IMPULSA EL PUERTO, S.L.U.  SERVICIOS ECONOMICOS DE EL PUERTO, S.L.U.  <b>AYUNTAMIENTO DEL REAL DE LA JARA</b>	SERECOP
SOCIEDAD PARA EL DESARROLLO Y FOMENTO DEL REAL DE LA JARA, S.L. (7)  <b>VARIAS ENTIDADES LOCALES DE GUIPUZCOA</b>	
EGUNKARIA, S.A. (7)  <b>VARIAS ENTIDADES LOCALES DE VIZCAYA</b>	
LEA ARTIBAIKO GARAPEN AGENTZIA, S.A. (7)  <b>VARIAS ENTIDADES LOCALES DE ZAMORA Y SALAMANCA</b>	





## 2.2. EVOLUCIÓN DEL INVENTARIO

## 2.2.1. Evolución del inventario del Sector Público Empresarial

Entidad	Inventario 2009	Altas					Bajas					Inventario 2010
		1	2	3	4	Total	1	2	3	4	Total	
Ayuntamientos.....	1.024	4	14	-	-	18	1	1	-	-	2	1.040
Entidades Provinciales .....	227	5	1	1	-	7	1	1	-	-	2	232
Comunidades Autónomas .....	868	12	17	2	2	33	18	2	17	2	39	862
Estado.....	262	4	-	4	-	8	8	3	21	-	32	238
<b>Total .....</b>	<b>2.381</b>	<b>25</b>	<b>32</b>	<b>7</b>	<b>2</b>	<b>66</b>	<b>28</b>	<b>7</b>	<b>38</b>	<b>2</b>	<b>75</b>	<b>2.372</b>

### Altas

1. Constitución en el año
2. Incorporación al inventario del Sector Público
3. Adquisición de la mayoría del capital
4. Traspaso del Sector Público Estatal al Sector Público Territorial

### Bajas

1. Liquidación, disolución o extinción
2. Pérdida de participación pública mayoritaria
3. Transformación, fusión o absorción
4. Otras causas

## 2.2.1. Evolución del inventario del Sector Público Empresarial

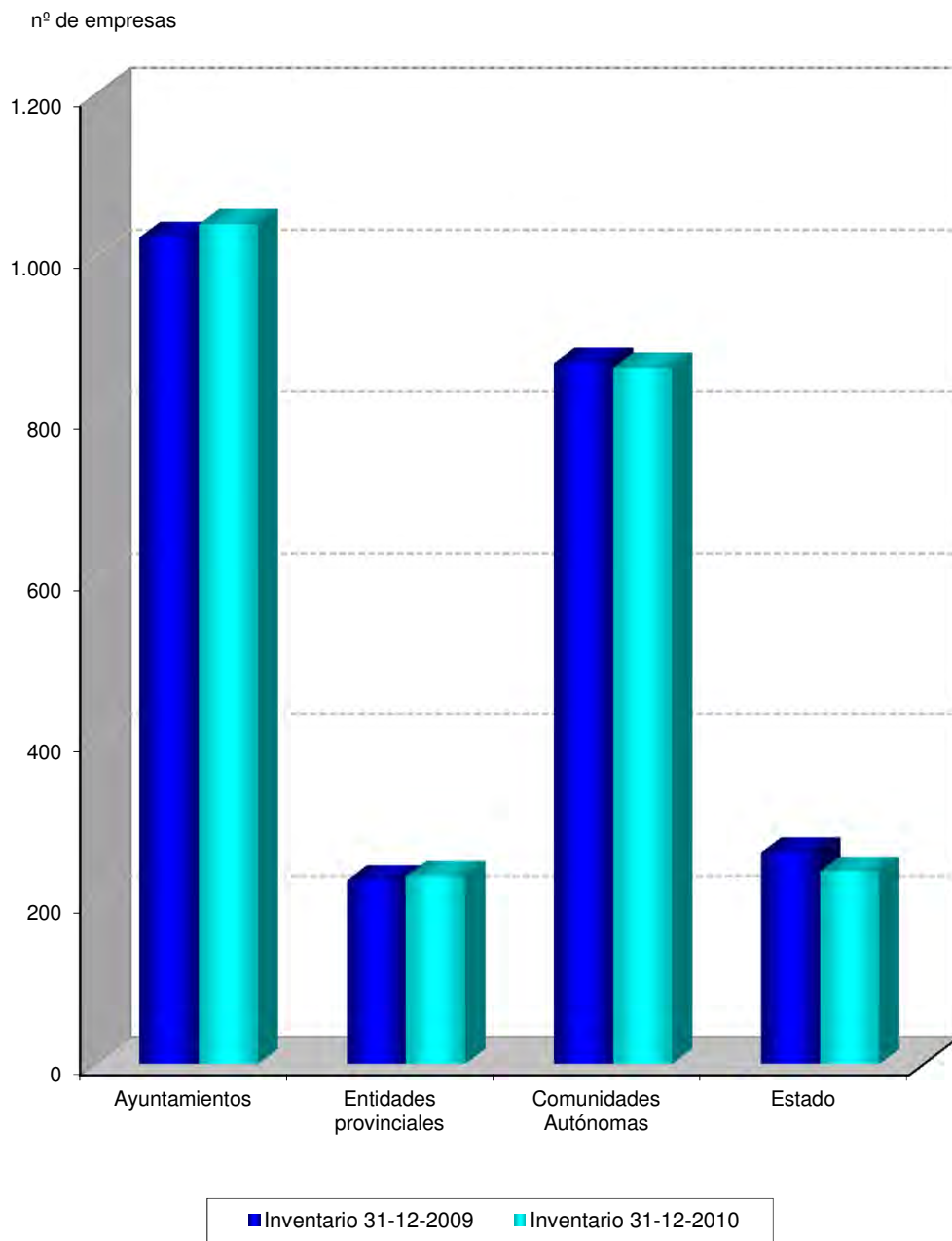

## 2.2.1. Variaciones en el inventario del Sector Público Empresarial Estatal

### Altas

#### Constitución en el año

CESCE FIANZAS MEXICO, S.A. DE C.V.

CESCE SERVICIOS CHILE, S.A.

CESCE SERVICIOS, S.A. DE C.V.

FONDO ENISA, FESPYME, SEPIDES PARA LA EXPANSION DE LA PYME, FCR, DE REGIMEN SIMPLIFICADO

#### Adquisición de la mayoría del capital

DBK,S.A.

LOGÍSTICA DE TRANSPORTE FERROVIARIO, S.A.

PECOVA, S.A.

PUERTO SECO VENTASTUR, S.A.

### Bajas

#### Liquidación, disolución o extinción

EFEGESTION, S.A.

INFORMA DE VENEZUELA, S.A.

INIEXPORT, S.A.

PRODUCCIONES DE CONTENIDOS AUDIOVISUALES DE TELEVISIÓN ESPAÑOLA, S.A.

SOCIEDAD ESTATAL PARA EL DESARROLLO TECNOLÓGICO DEL TURISMO, S.A.

SOCIEDAD MERCANTIL ESTATAL RADIO NACIONAL DE ESPAÑA, S.A.

SOCIEDAD MERCANTIL ESTATAL TELEVISIÓN ESPAÑOLA, S.A.

WORLD TRADE CENTER MÁLAGA, S.A.

#### Pérdida de participación estatal mayoritaria

PORTEL MAROC, S.A.R.L. (TÁNGER)

SOCIEDAD ESTATAL DE ESTIBA Y DESESTIBA DEL PUERTO DE SANTANDER, S.A.

SOCIEDAD ESTATAL DE ESTIBA Y DESESTIBA DEL PUERTO DE SEVILLA, S.A.

#### Traspaso al Sector público autonómico

EXPO ZARAGOZA EMPRESARIAL, SOCIEDAD ANÓNIMA

SOCIEDAD ESTATAL DE GESTION DE ACTIVOS, S.A.

#### Fusión

AGUAS DE LA CUENCA DEL GUADALQUIVIR, S.A.

AGUAS DE LA CUENCA DEL NORTE, S.A.

AGUAS DE LA CUENCA DEL SEGURA, S.A.

AGUAS DE LA CUENCA DEL TAJO, S.A.

AGUAS DEL JÚCAR, S.A., SOCIEDAD UNIPERSONAL

ASTILLEROS ESPAÑOLES, S.A. (EN LIQUIDACIÓN)

BABCOCK WILCOX ESPAÑOLA, S.A.

DESGASIFICACION Y LIMPIEZA DE TANQUES, S.A., EN LIQUIDACIÓN

INGRUINSA, S.A.

PRERREDUCIDOS INTEGRADOS DEL SUROESTE DE ESPAÑA, S.A.

SANIDAD ANIMAL Y SERVICIOS GANADEROS, S.A.

SOCIEDAD ESTATAL DE INFRAESTRUCTURAS AGRARIAS DE LA MESETA SUR, S.A.

SOCIEDAD ESTATAL DE INFRAESTRUCTURAS AGRARIAS DEL NORDESTE, S.A.

SOCIEDAD ESTATAL DE INFRAESTRUCTURAS AGRARIAS DEL SUR Y ESTE, S.A.

SOCIEDAD ESTATAL PARA EL DESARROLLO DEL DISEÑO Y LA INNOVACION, S.A.

SOCIEDAD ESTATAL PARA EXPOSICIONES INTERNACIONALES, S.A.

SOCIEDAD ESTATAL PARA LA ACCIÓN CULTURAL EN EL EXTERIOR, S.A.

SOLUCIONES FERROLANAS, S.A.

TECNOLOGIA E INVESTIGACION FERROVIARIA, S.A.

## 2.2.2. Evolución del inventario del Sector Público Empresarial Estatal

Ministerio	Inventario a 31/12/2009	Altas			Bajas					Inventario a 31/12/2010
		1	2	Total	3	4	5	6	Total	
Economía y Hacienda	160	4	1	5	7	-	2	18	27	138
Fomento	88	-	3	3	1	3	-	1	5	86
Ciencia e Innovación	3	-	-	-	-	-	-	-	-	3
Industria, Turismo y Comercio	7	-	-	-	-	-	-	-	-	7
Defensa	2	-	-	-	-	-	-	-	-	2
Cultura	1	-	-	-	-	-	-	-	-	1
Medio Ambiente y Medio Rural y Marino	1	-	-	-	-	-	-	-	-	1
<b>Total</b>	<b>262</b>	<b>4</b>	<b>4</b>	<b>8</b>	<b>8</b>	<b>3</b>	<b>2</b>	<b>19</b>	<b>32</b>	<b>238</b>

### Altas:

1. Constitución en el año
2. Adquisición de la mayoría del capital

### Bajas:

3. Liquidación, disolución o extinción
4. Pérdida de participación estatal mayoritaria
5. Traspaso al Sector público autonómico
6. Fusión

## 2.2.2. Evolución del inventario del S.P.E. Estatal

nº de empresas

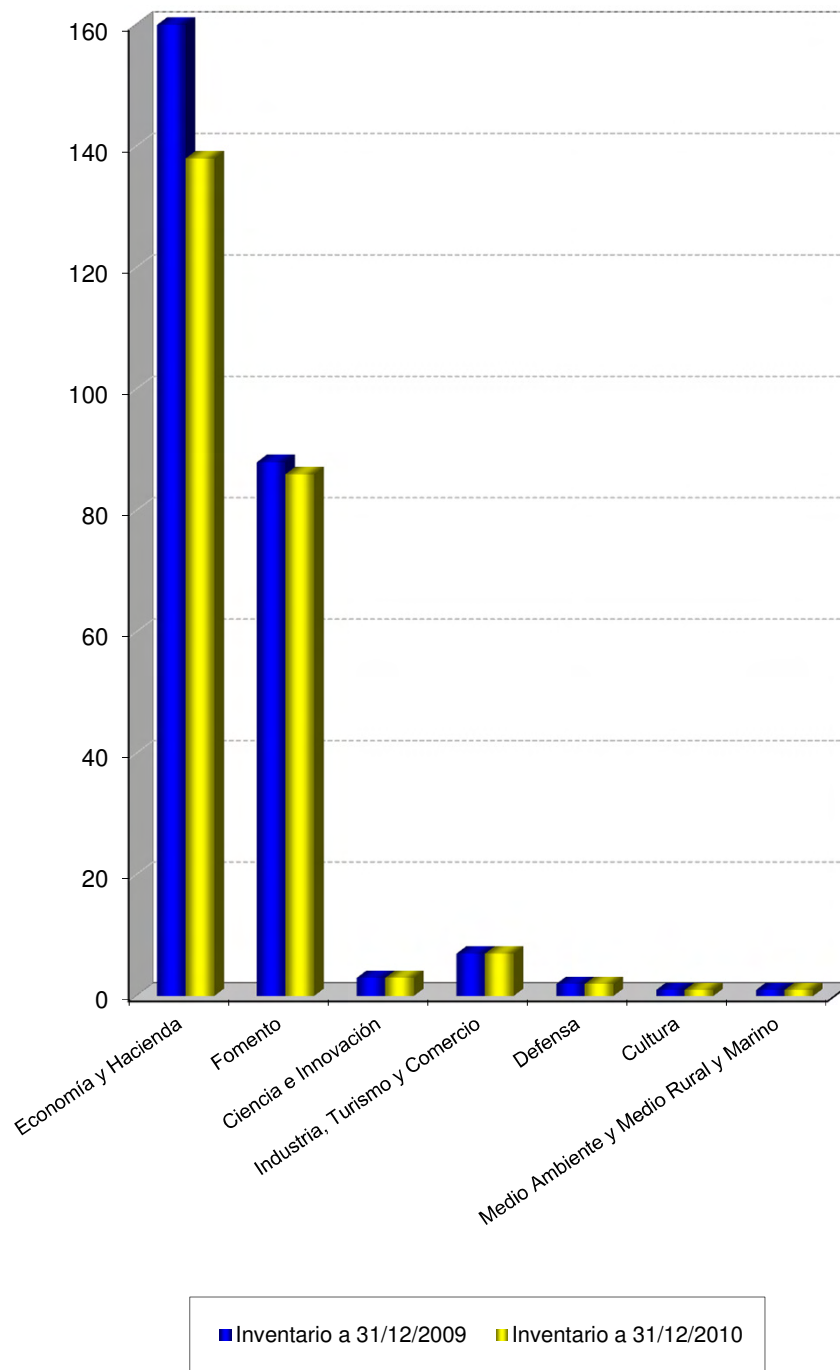

## 2.2.2. Variaciones en el inventario del Sector Público Empresarial Autónomico

### Altas

#### **JUNTA DE ANDALUCÍA**

ALMERÍA ALTA VELOCIDAD, S.A. (3)

EMPRESA PÚBLICA DE GESTIÓN DE ACTIVOS, S.A.

EMPRESA PÚBLICA PARA LA GESTIÓN DEL TURISMO Y DEL DEPORTE DE ANDALUCÍA S.A.

METRO DE GRANADA, S.A.

PARQUE DE INNOVACIÓN EMPRESARIAL SANLUCAR LA MAYOR, S.A.

RED LOGÍSTICA DE ANDALUCÍA, S.A. (3)

SOCIEDAD DE GESTIÓN, FINANCIACIÓN E INVERSIÓN PATRIMONIAL, S.A.

#### **DIPUTACIÓN GENERAL DE ARAGÓN**

EXPO ZARAGOZA EMPRESARIAL, S.A. (1)

PARQUE TEMÁTICO DE LOS PIRINEOS (1)

#### **COMUNIDAD DE CANARIAS**

RIC ULPGC, S.A.

TIC ULPGC, S.L.

#### **DIPUTACIÓN REGIONAL DE CANTABRIA**

HOSPITAL VIRTUAL VALDECILLA, S.L.

#### **JUNTA DE COMUNIDADES DE CASTILLA-LA MANCHA**

AVAL CASTILLA-LA MANCHA, S.G.R.

SOCIEDAD DE INFRAESTRUCTURAS AEROPORTUARIAS DE CASTILLA-LA MANCHA, S.A.

#### **GENERALITAT DE CATALUÑA**

ACCIÓ CATALUNYA-TURQUÍA, S.L.

AGENCIA DE APOYO A LA EMPRESA CATALANA

AGENCIA DE L'HABITATGE DE CATALUNYA

EDITORIAL UOC, S.L. (Societat Unipersonal)

ENTE DE COORDINACIÓN Y GESTIÓN DE LAS PARTICIPACIONES Y ENTIDADES PÚBLICAS INDUSTRIALES

EURECA MEDIA, S.L.

GRUP UOC, S.L.

INSTITUT CATALÀ DE FINANCES CAPITAL S.G.E.C.R, S.A.U.

INVERSIONS EN INNOVACIÓ A CATALUNYA, F.C.R.



MEMORIAL DEMOCRÀTIC

SABADELL GENT GRAN CENTRE DE SERVEIS, S.A.

UDLEMPREN, S.L.

#### **JUNTA DE EXTREMADURA**

EXTREMADURA AVANTE, S.L.

#### **COMUNIDAD DE MADRID**

NUEVO ARPEGIO, S.A.

#### **REGIÓN DE MURCIA**

UMURENOVABLES, S.R.L.U.

UMUSOL XXI, S.L.U.

UMUSOLAR, S.L.U.

#### **GENERALITAT VALENCIANA**

DESARROLLOS URBANOS PARA VIVENDAS PROTEGIDAS, S.L.

#### **COMUNIDAD AUTÓNOMA DE EUSKADI**

SOCIEDAD ANÓNIMA ALTA VELOCIDAD VITORIA-GASTEIZKO ABIADURA HANDIA, S.A. (3)

### **Bajas**

#### **JUNTA DE ANDALUCÍA**

AT4 WIRELESS (antes CENTRO DE TECNOLOGÍA DE LAS COMUNICACIONES, S.A.)

CENTRO DE TRANSPORTES DE MERCANCÍAS DE SEVILLA, S.A.

CETECOM CHILE, S.A.

EMPRESA PARA LA INCORPORACIÓN SOCIAL FUNDAGRO, S.L.

EMPRESA PÚBLICA DE DEPORTE ANDALUZ, S.A.

GESTION DE INFRAESTRUCTURAS DE ANDALUCÍA, S.A.

HIJOS DE ANDRES MOLINA, S.A. (EN LIQUIDACIÓN)

PARQUE LOGÍSTICO DE CÓRDOBA S.A. (1)

SOCIEDAD DE FOMENTO DE INVERSIONES DE HUELVA, S.C.R., S.A. (1)

TURISMO ANDALUZ, S.A.

ZAL BAHÍA DE ALGECIRAS S.A. (3)

#### **DIPUTACIÓN REGIONAL DE CANTABRIA**

SOCIEDAD REGIONAL CÁNTABRA DE I+D+I, S.L

#### **JUNTA DE COMUNIDADES DE CASTILLA-LA MANCHA**

SOCIEDAD GESTORA DE LA AUTOVÍA DE LA SAGRA S.A.

SOCIEDAD GESTORA DE LA AUTOVÍA DEL IV CENTENARIO S.A.

### **GENERALITAT DE CATALUÑA**

ASISTENCIA INTEGRAL SANITARIA I SOCIAL S.A. (11)

CCRTV SERVEIS GENERALES, S.A.

CENTRE D'INNOVACIÓ DESENVOLUPAMENT EMPRESARIAL

MAGATZEM DE CAMPDEVANOL, S.A.

### **JUNTA DE EXTREMADURA**

CENTRO DE ESTUDIOS SOCIOECONOMICOS DE EXTREMADURA, S.A.

FOMENTO DE LA INDUSTRIA DEL TURISMO, OCIO Y TIEMPO LIBRE, S.A.

FOMENTO DE LA INICIATIVA JOVEN S.A.U.

FOMENTO DE LA NATURALEZA Y MEDIO AMBIENTE, S.A.

FOMENTO EXTERIOR DE EXTREMADURA, S.A.

SOCIEDAD DE GESTIÓN DE LA IMAGEN DE EXTREMADURA, S.A.U.

SOCIEDAD PÚBLICA DE AGRICULTURA Y DESARROLLO RURAL DE EXTREMADURA, S.A.

SOCIEDAD PÚBLICA DE INSPECCIÓN TÉCNICA DE VEHÍCULOS DE EXTREMADURA, S.A.

### **COMUNIDAD DE MADRID**

ARPEGIO, AREAS DE PROMOCION EMPRESARIAL CON GESTION INDUSTRIAL ORGANIZADA, S.A.

TELEVISIÓN UNIVERSITAS PRODUCCIONES, S.L.

TIENDA COMPLUTENSE, S.L.

TRES CANTOS, S.A

### **COMUNIDAD FORAL DE NAVARRA**

SALINAS DE NAVARRA, S.L.U.

### **COMUNIDAD DE LA RIOJA**

PRORIOJA, S.A.

### **GENERALITAT VALENCIANA**

CAMVIPRO 2005, S.L.

NUEVAS VIVIENDAS VALENCIANAS, S.A.

PARC CASTELLÓ-EL SERRALLO S.L.

SOCIEDAD DE GESTIÓN DEL PALACIO DE LAS ARTES DE VALENCIA, S.L. (EN LIQUIDACIÓN)

SOL I VIVENDES DEL MEDITERRANI S.A.

SOL I VIVENDES VALENCIANES, S.A.

**COMUNIDADES AUTÓNOMAS**

OFICINA DE COOPERACIÓN UNIVERSITARIA AMÉRICA S.L. (11)

(1) Entidad participada por el Sector Público Autonómico y el Sector Público Provincial y/o Municipal

(3) Entidad participada por el Sector Público Autonómico, el Sector Público Provincial y/o Municipal y el Sector Público Estatal

(11) Entidad participada por el Sector Público Autonómico e indirectamente por otro ámbito del Sector Público

### 2.2.3. Evolución del inventario del Sector Público Empresarial Autonómico

Comunidad Autónoma	Inventario 31/12/2009	Altas 2010	Bajas 2010	Inventario 31/12/2010
Junta de Andalucía.....	87	7	11	83
Diputación General de Aragón.....	50	2	-	52
Principado de Asturias.....	46	-	-	46
Comunidad Autónoma de Baleares.....	35	-	-	35
Comunidad de Canarias.....	33	2	-	35
Diputación Regional de Cantabria.....	43	1	1	43
Junta de Comunidades de Castilla-La Mancha.....	24	2	2	24
Junta de Castilla y León.....	21	-	-	21
Generalitat de Cataluña.....	113	12	4	121
Junta de Extremadura.....	31	1	8	24
Xunta de Galicia.....	45	-	-	45
Comunidad de Madrid.....	74	1	4	71
Región de Murcia.....	29	3	-	32
Comunidad Foral de Navarra.....	44	-	1	43
Comunidad de La Rioja.....	11	-	1	10
Generalitat Valenciana.....	59	1	6	54
Comunidad Autónoma de Euskadi.....	98	1	-	99
Ciudad Autónoma de Ceuta.....	13	-	-	13
Ciudad Autónoma de Melilla.....	4	-	-	4
Varias Comunidades Autónomas.....	8	-	1	7
<b>Total .....</b>	<b>868</b>	<b>33</b>	<b>39</b>	<b>862</b>

### 2.2.3. Evolución del inventario del S.P.E Autonómico

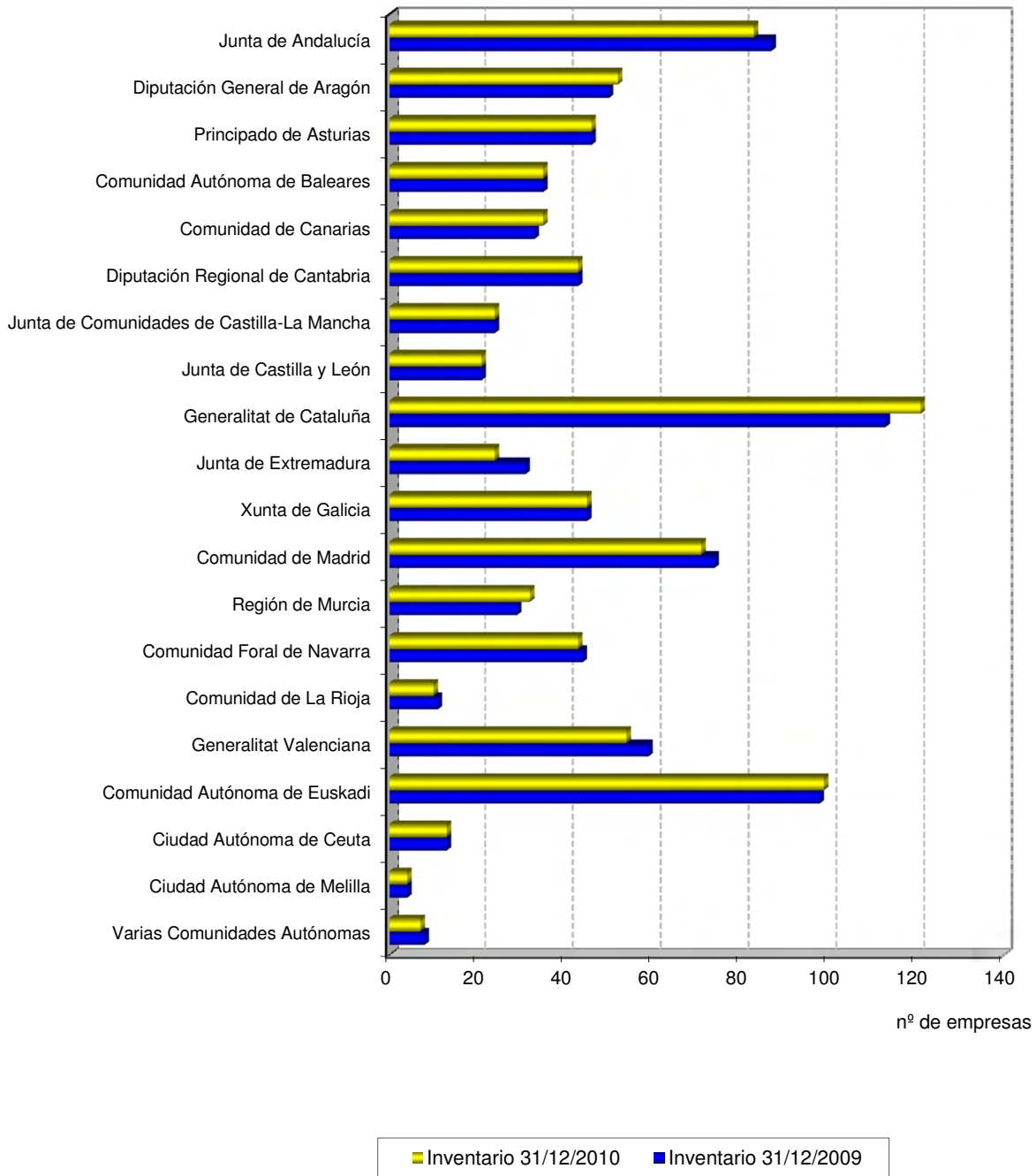

## 2.2.3. Variaciones en el inventario del Sector Público Empresarial Provincial

### Altas

#### **CABILDO INSULAR DE GRAN CANARIA**

MATADEROS INSULARES DE GRAN CANARIA, S.L.

SOCIEDAD PARA EL DESARROLLO DE LAS TELECOMUNICACIONES DE GRAN CANARIA, S.A.

#### **CABILDO INSULAR DE LA GOMERA**

GUAGUAGOMERA, S.A.U.

#### **CABILDO INSULAR DE TENERIFE**

ENTIDAD INSULAR DESARROLLO AGRÍCOLA, GANADERO Y PESQUERO DE TENERIFE

INSTITUTO VOLCANOLÓGICO DE CANARIAS, S.A.

#### **DIPUTACIÓN FORAL DE GUIPUZCOA**

LURRALDEBUS, S.L.

#### **DIPUTACIÓN PROVINCIAL DE CASTELLÓN**

VICASDI, S.A.

### Bajas

#### **DIPUTACIÓN FORAL DE GUIPUZCOA**

ZARAMAREN ERABILPEN GARBIA, S.A. (4)

#### **DIPUTACIÓN PROVINCIAL DE HUESCA**

PUBLICACIONES Y EDICIONES DEL ALTOARAGÓN, S.A. (4)

(4) Entidad participada por el Sector Público Provincial y el Sector Público Autonómico y/o Municipal

## 2.2.4. Evolución del inventario del Sector Público Empresarial Provincial

Entidad provincial	Inventario 31-12-2009	Altas 2010	Bajas 2010	Inventario 31-12-2010
CABILDO INSULAR DE EL HIERRO.....	3	-	-	3
CABILDO INSULAR DE FUERTEVENTURA.....	2	-	-	2
CABILDO INSULAR DE GRAN CANARIA.....	5	2	-	7
CABILDO INSULAR DE LA GOMERA.....	-	1	-	1
CABILDO INSULAR DE LA PALMA.....	2	-	-	2
CABILDO INSULAR DE LANZAROTE.....	2	-	-	2
CABILDO INSULAR DE TENERIFE.....	28	2	-	30
COMARCA ALT URGELL.....	1	-	-	1
COMARCA BAIX CAMP.....	1	-	-	1
COMARCA BAIX EBRE.....	1	-	-	1
COMARCA CAMPO DE BORJA.....	1	-	-	1
COMARCA DE BAIX LLOBREGAT.....	1	-	-	1
COMARCA DEL BARCELONÉS.....	3	-	-	3
COMARCA DEL SOLSONÈS.....	1	-	-	1
COMARCA GENERAU D'ARAN.....	3	-	-	3
COMARCA LOS MONEGROS.....	1	-	-	1
CONSEJO INSULAR DE IBIZA-FORMENTERA.....	2	-	-	2
CONSEJO INSULAR DE MALLORCA.....	1	-	-	1
CONSEJO INSULAR DE MENORCA.....	1	-	-	1
CONSELL COMARCAL DE L'URGELL.....	1	-	-	1
DIPUTACIÓN FORAL DE ALAVA.....	13	-	-	13
DIPUTACIÓN FORAL DE GUIPUZCOA.....	12	1	1	12
DIPUTACIÓN FORAL DE VIZCAYA.....	21	-	-	21
DIPUTACIÓN PROVINCIAL DE ALBACETE.....	1	-	-	1
DIPUTACIÓN PROVINCIAL DE ALICANTE.....	3	-	-	3
DIPUTACIÓN PROVINCIAL DE ALMERÍA.....	3	-	-	3
DIPUTACIÓN PROVINCIAL DE AVILA.....	1	-	-	1
DIPUTACIÓN PROVINCIAL DE BADAJOZ.....	1	-	-	1
DIPUTACIÓN PROVINCIAL DE BARCELONA.....	7	-	-	7
DIPUTACIÓN PROVINCIAL DE BURGOS.....	1	-	-	1
DIPUTACIÓN PROVINCIAL DE CÁCERES.....	1	-	-	1
DIPUTACIÓN PROVINCIAL DE CÁDIZ.....	5	-	-	5
DIPUTACIÓN PROVINCIAL DE CASTELLÓN.....	-	1	-	1
DIPUTACIÓN PROVINCIAL DE CIUDAD REAL.....	1	-	-	1
DIPUTACIÓN PROVINCIAL DE CÓRDOBA.....	14	-	-	14
DIPUTACIÓN PROVINCIAL DE CUENCA.....	1	-	-	1
DIPUTACIÓN PROVINCIAL DE GERONA.....	2	-	-	2
DIPUTACIÓN PROVINCIAL DE GRANADA.....	3	-	-	3
DIPUTACIÓN PROVINCIAL DE HUESCA.....	2	-	1	1
DIPUTACIÓN PROVINCIAL DE JAÉN.....	3	-	-	3

Entidad provincial	Inventario 31-12-2009	Altas 2010	Bajas 2010	Inventario 31-12-2010
DIPUTACIÓN PROVINCIAL DE LEÓN.....	1	-	-	1
DIPUTACIÓN PROVINCIAL DE LERIDA.....	2	-	-	2
DIPUTACIÓN PROVINCIAL DE LUGO.....	1	-	-	1
DIPUTACIÓN PROVINCIAL DE MÁLAGA.....	2	-	-	2
DIPUTACIÓN PROVINCIAL DE ORENSE.....	1	-	-	1
DIPUTACIÓN PROVINCIAL DE SALAMANCA.....	1	-	-	1
DIPUTACIÓN PROVINCIAL DE SEGOVIA.....	2	-	-	2
DIPUTACIÓN PROVINCIAL DE SEVILLA.....	9	-	-	9
DIPUTACIÓN PROVINCIAL DE TERUEL.....	5	-	-	5
DIPUTACIÓN PROVINCIAL DE VALENCIA.....	8	-	-	8
DIPUTACIÓN PROVINCIAL DE VALLADOLID.....	2	-	-	2
DIPUTACIÓN PROVINCIAL DE ZAMORA.....	1	-	-	1
DIPUTACIÓN PROVINCIAL DE ZARAGOZA.....	2	-	-	2
ENT.METRO. PARA.EL TRATAMIENTO DE RESIDUOS.DE VALENCIA.....	1	-	-	1
ENT.METROP.SERV. HIDRAÚLICOS Y TRAT. RESUDUOS DE BARCELONA.....	3	-	-	3
ENTIDAD METROPOLITANA DE SERVICIOS HIDRAÚLICOS DE VALENCIA.....	1	-	-	1
ENTIDAD METROPOLITANA DEL TRANSPORTE DE BARCELONA.....	5	-	-	5
MANCOMUNIDAD AGUAS COSTA DE HUELVA.....	1	-	-	1
MANCOMUNIDAD ALJARAFE.....	1	-	-	1
MANCOMUNIDAD CAMP DE TURIA.....	1	-	-	1
MANCOMUNIDAD CAMPIÑA SUR DE CÓRDOBA.....	1	-	-	1
MANCOMUNIDAD CINCA ALCANADRE.....	1	-	-	1
MANCOMUNIDAD COSTA DEL SOL OCCIDENTAL.....	1	-	-	1
MANCOMUNIDAD D'ABASTAMENT D'AIGUA DEL SOLSONÉS.....	1	-	-	1
MANCOMUNIDAD DE AGUAS DE TXINGUDI.....	1	-	-	1
MANCOMUNIDAD DE AGUAS DEL EMBALSE DEL RÍO AÑARBE.....	2	-	-	2
MANCOMUNIDAD DE BAJO GUADALQUIVIR.....	1	-	-	1
MANCOMUNIDAD DE CAMPO DE GIBRALTAR.....	3	-	-	3
MANCOMUNIDAD DE COMARCA DE PAMPLONA.....	1	-	-	1
MANCOMUNIDAD DE LA BAHÍA DE CÁDIZ.....	1	-	-	1
MANCOMUNIDAD DE MUNICIPIOS DE BETURIA.....	1	-	-	1
MANCOMUNIDAD DE RESIDUOS URBANOS DEL CAMP DE TARRAGONA.....	1	-	-	1
MANCOMUNIDAD DESARROLLO CONDADO DE HUELVA.....	1	-	-	1
MANCOMUNIDAD FORESTAL ANSÓ- FAGO.....	1	-	-	1
MANCOMUNIDAD ISLANTILLA.....	1	-	-	1
MANCOMUNIDAD NORTE DE GRAN CANARIAS.....	1	-	-	1
MANCOMUNIDAD SERV. TXORIERRI-TXORIERRIKO ZERBITZUEN.....	1	-	-	1
MANCOMUNIDAD SIERRA DEL RINCÓN.....	1	-	-	1
MANCOMUNIDAD URIBE-KOSTA.....	1	-	-	1
<b>TOTAL.....</b>	<b>227</b>	<b>7</b>	<b>2</b>	<b>232</b>



## 2.2.4. Evolución del inventario del S.P.E Provincial

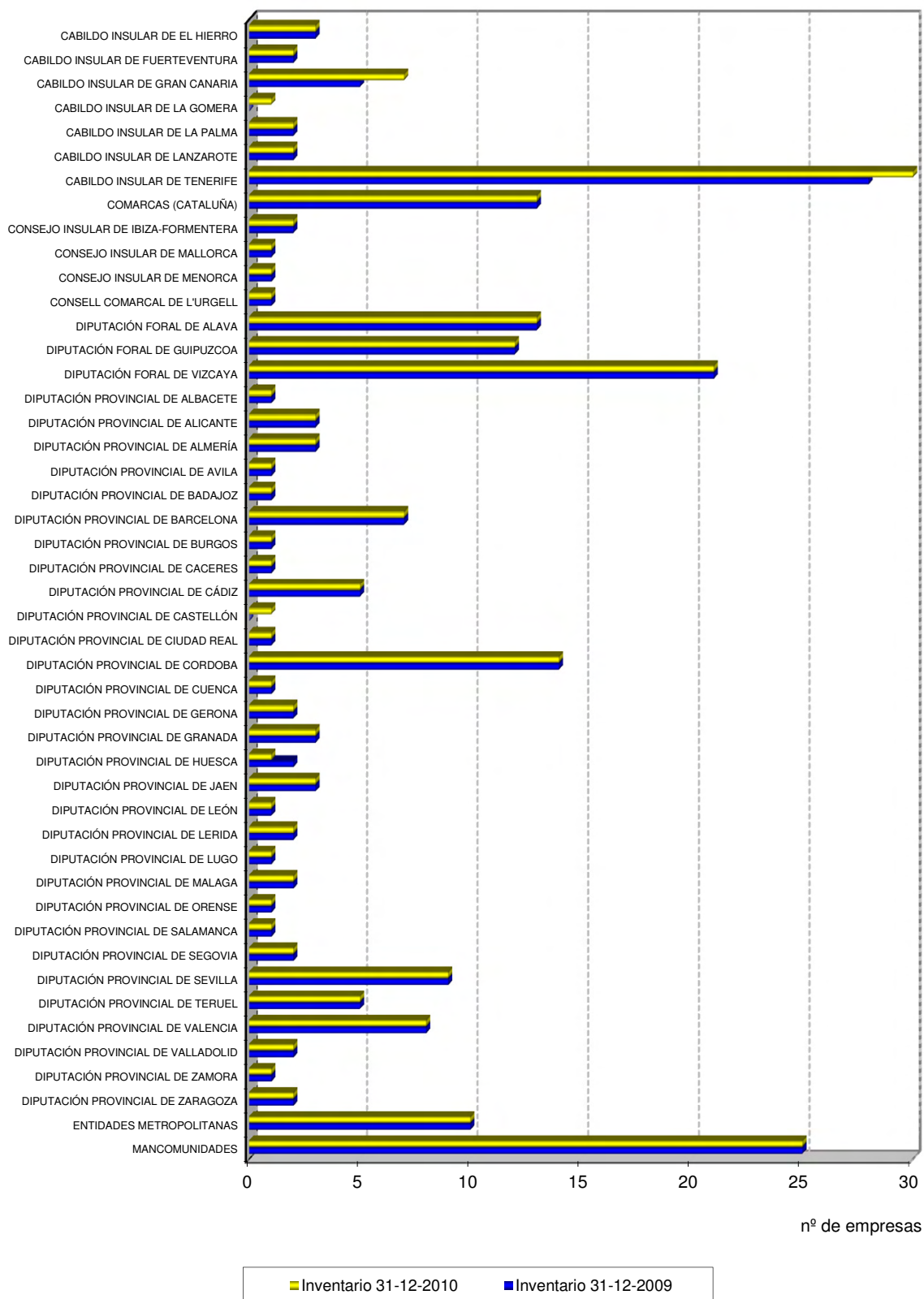

## 2.2.4. Variaciones en el inventario del Sector Público Empresarial Municipal

### Altas

#### AYUNTAMIENTO DE ALMERÍA

EMPRESA MUNICIPAL ALMERÍA TURÍSTICA, S.A.

EMPRESA MUNICIPAL ALMERÍA URBAN, S.A.

#### AYUNTAMIENTO DE BILBAO

BILBAO ZERBITUAK-SERVICIOS

#### AYUNTAMIENTO DE CÁDIZ

CADIZ CONECTA SOCIEDAD MUNICIPAL DE NUEVAS TECNOLOGÍAS, S.A.

SOCIEDAD MUNICIPAL CÁDIZ 2012, S.A.

#### AYUNTAMIENTO DE GRANADA

EMPRESA MUNICIPAL DE COMUNICACIÓN AUDIOVISUAL, S.A.

GRANADA EVENTOS GLOBALES, S.A.

#### AYUNTAMIENTO DE HUELVA

EMPRESA MUNICIPAL HUELVA DIGITAL TDTL, S.A.

#### AYUNTAMIENTO DE HUESCA

PALACIO DE CONGRESOS DE HUESCA, S.A.

#### AYUNTAMIENTO DE LAS PALMAS DE GRAN CANARIA

LAS PALMAS DE GRAN CANARIA 2016, S.A. (7)

#### AYUNTAMIENTO DE MÁLAGA

EMPRESA MUNICIPAL DE GESTIÓN DE MEDIOS DE COMUNICACIÓN DE MÁLAGA, S.A.

SOCIEDAD MUNICIPAL VIVIENDAS DE MÁLAGA, S.A.

TEATRO CERVANTES DE MÁLAGA, S.A.M.

#### AYUNTAMIENTO DE PAMPLONA

ASISTENCIA MUNICIPAL EN CASA, S.A.

#### AYUNTAMIENTO DE SAN SEBASTIÁN

DONOSTIA KULTURA

EMPRESA MUNICIPAL DE GESTIÓN URBANÍSTICA DE SAN SEBASTIÁN, S.L.

#### AYUNTAMIENTO DE SEVILLA

DESEVILLA DIGITAL UNO TELEVISIÓN, S.A.

#### AYUNTAMIENTO DE ZARAGOZA

ZARAGOZA TELEVISIÓN DIGITAL, S.A.

## **Bajas**

### **AYUNTAMIENTO DE CALDÉS DE MONTBUÍ**

HABITATGES MUNICIPALS DE CALDES DE MONTBUI, S.L.

### **AYUNTAMIENTO DE EL PEDROSO**

CORCHO Y TAPONES DE ANDALUCÍA, S.A. (7)

(7) Entidad participada por el Sector Público Municipal y el Sector Público Autonómico y/o Provincial

## 2.2.5. Evolución del inventario del Sector Público Empresarial Municipal

Ayuntamientos	Inventario 31-12-2009	Altas 2010	Bajas 2010	Inventario 31-12-2010
ACEBO.....	1	-	-	1
ADEJE.....	2	-	-	2
AGÜIMES.....	1	-	-	1
AGUILAR DE LA FRONTERA.....	1	-	-	1
AIA.....	1	-	-	1
ALBACETE.....	2	-	-	2
ALBOLOTE.....	2	-	-	2
ALCALÁ DE GUADAIRA.....	3	-	-	3
ALCALÁ DE HENARES.....	3	-	-	3
ALCALÁ LA REAL.....	2	-	-	2
ALCANTARILLA.....	1	-	-	1
ALCÁZAR DE SAN JUAN.....	3	-	-	3
ALCOBENDAS.....	4	-	-	4
ALCONERA.....	1	-	-	1
ALCORCÓN.....	2	-	-	2
ALCUDIA.....	1	-	-	1
ALDEAMAYOR DE SAN MARTÍN.....	1	-	-	1
ALEGRIA-DULANTZI.....	1	-	-	1
ALGECIRAS.....	5	-	-	5
ALGETE.....	2	-	-	2
ALHAMA DE GRANADA.....	1	-	-	1
ALICANTE.....	1	-	-	1
ALLARIZ.....	4	-	-	4
ALMANSA.....	2	-	-	2
ALMERÍA.....	4	2	-	6
ALMONTE.....	5	-	-	5
ALMUÑECAR.....	3	-	-	3
ALPENS.....	1	-	-	1
ALTEA.....	1	-	-	1
AMPOSTA.....	2	-	-	2
AMURRIO.....	1	-	-	1
ANDRATX.....	1	-	-	1
ANTEQUERA.....	2	-	-	2
ANTZUOLA.....	1	-	-	1
ARACENA.....	2	-	-	2
ARAHAL.....	2	-	-	2
ARAMAIONA.....	1	-	-	1

Ayuntamientos	Inventario 31-12-2009	Altas 2010	Bajas 2010	Inventario 31-12-2010
ARCHENA.....	1	-	-	1
ARCOS DE LA FRONTERA.....	1	-	-	1
ARETXABALETA.....	1	-	-	1
AREYNS DE MUNT.....	1	-	-	1
ARGANDA DEL REY.....	2	-	-	2
ARGENTONA.....	2	-	-	2
ARMILLA.....	2	-	-	2
ARNEDO.....	1	-	-	1
ARONA.....	1	-	-	1
ARRAIA-MAEZTU.....	1	-	-	1
ARRASATE/MONDRAGÓN.....	1	-	-	1
ARROYO DE LA ENCOMIENDA.....	1	-	-	1
ARUCAS.....	2	-	-	2
ASTIGARRAGA.....	2	-	-	2
ASTORGA.....	2	-	-	2
AVILÉS.....	2	-	-	2
AZKOITIA.....	2	-	-	2
AZPEITIA.....	2	-	-	2
AZUAGA.....	2	-	-	2
BADAJOS.....	2	-	-	2
BADALONA.....	7	-	-	7
BADÍA DEL VALLÉS.....	1	-	-	1
BARACALDO.....	3	-	-	3
BARBATE.....	1	-	-	1
BARBERÁ DEL VALLÉS.....	2	-	-	2
BARCELONA.....	29	-	-	29
BASAURI.....	1	-	-	1
BAZA.....	1	-	-	1
BEASAIN.....	2	-	-	2
BEMBIBRE.....	1	-	-	1
BENACAZÓN.....	1	-	-	1
BENALMÁDENA.....	4	-	-	4
BENAVENTE.....	2	-	-	2
BENIEL.....	1	-	-	1
BERANTEVILLA.....	1	-	-	1
BERGARA.....	1	-	-	1
BERMEO.....	2	-	-	2
BIDEGOIAN.....	1	-	-	1
BILBAO.....	13	1	-	14

Ayuntamientos	Inventario 31-12-2009	Altas 2010	Bajas 2010	Inventario 31-12-2010
BLANES.....	3	-	-	3
BOADILLA DEL MONTE.....	1	-	-	1
BOLLULLOS DE LA MITACIÓN.....	3	-	-	3
BONARES.....	1	-	-	1
BULLAS.....	2	-	-	2
BURGOS.....	1	-	-	1
BURGUILLOS.....	1	-	-	1
CABRERA DE MAR.....	1	-	-	1
CABRILS.....	1	-	-	1
CACABELOS.....	1	-	-	1
CÁCERES.....	1	-	-	1
CÁDIZ.....	7	2	-	9
CALAMOCHA.....	3	-	-	3
CALASPARRA.....	1	-	-	1
CALATAYUD.....	3	-	-	3
CALDÉS DE MONTBUÍ.....	2	-	1	1
CALELLA.....	2	-	-	2
CALERA DE LEÓN.....	1	-	-	1
CALVIÁ.....	2	-	-	2
CAMARENA.....	1	-	-	1
CAMAS.....	1	-	-	1
CAMPEZO.....	1	-	-	1
CAÑADA ROSAL.....	2	-	-	2
CAPDEPERA.....	1	-	-	1
CAPELLADES.....	1	-	-	1
CARBAJO.....	1	-	-	1
CARDONA.....	3	-	-	3
CARMONA.....	3	-	-	3
CARTAGENA.....	2	-	-	2
CASARICHE.....	2	-	-	2
CASTELLDEFELS.....	3	-	-	3
CASTELLÓN DE LA PLANA.....	3	-	-	3
CASTELLVÍ DE LA MARCA.....	1	-	-	1
CAZALLA DE LA SIERRA.....	2	-	-	2
CEDILLO.....	1	-	-	1
CEHEGÍN.....	1	-	-	1
CENTELLES.....	2	-	-	2
CERCEDA.....	2	-	-	2
CERCS.....	1	-	-	1

Ayuntamientos	Inventario 31-12-2009	Altas 2010	Bajas 2010	Inventario 31-12-2010
CERDANYOLA DEL VALLÉS.....	1	-	-	1
CEUTÍ.....	2	-	-	2
CHICLANA DE LA FRONTERA.....	3	-	-	3
CIEZA.....	3	-	-	3
CINTRUENIGO.....	1	-	-	1
CIUDAD REAL.....	1	-	-	1
CÓRDOBA.....	7	-	-	7
CORIA DEL RIO.....	3	-	-	3
CORIA.....	1	-	-	1
CORNELLÁ DE LLOBREGAT.....	3	-	-	3
CORNUDELLA DE MONTSANT.....	1	-	-	1
CORVERA DE ASTURIAS.....	1	-	-	1
COSLADA.....	1	-	-	1
CUENCA.....	2	-	-	2
CULLERA.....	2	-	-	2
DEBA.....	1	-	-	1
DEL CUERVO DE SEVILLA.....	1	-	-	1
DEL PALAU D'ANGLESOLA.....	1	-	-	1
DEL PUERTO DE LA CRUZ.....	1	-	-	1
DEL REAL DE LA JARA.....	1	-	-	1
DENIA.....	1	-	-	1
DON BENITO.....	1	-	-	1
DOS HERMANAS.....	2	-	-	2
DURANGO.....	3	-	-	3
ECIJA.....	8	-	-	8
EIBAR.....	1	-	-	1
EJEA DE LOS CABALLEROS.....	1	-	-	1
EL EJIDO.....	2	-	-	2
EL ESPINAR.....	1	-	-	1
EL PEDROSO.....	2	-	1	1
EL PRAT DE LLOBREGAT.....	3	-	-	3
EL SAUZAL.....	1	-	-	1
EL VENDRELL.....	3	-	-	3
EL VISO DE ALCOR.....	1	-	-	1
ELCHE.....	4	-	-	4
ELDA.....	3	-	-	3
ELGETA.....	1	-	-	1
ERMUA.....	2	-	-	2
ESCUCHA.....	1	-	-	1

Ayuntamientos	Inventario 31-12-2009	Altas 2010	Bajas 2010	Inventario 31-12-2010
ESKORIATZA.....	1	-	-	1
ESPLUGUES DE LLOBREGAT.....	2	-	-	2
ESTEPONA.....	18	-	-	18
FALSET.....	1	-	-	1
FERROL.....	1	-	-	1
FIGUERAS.....	5	-	-	5
FUENGIROLA.....	6	-	-	6
FUENLABRADA.....	3	-	-	3
FUENTE DEL MAESTRE.....	1	-	-	1
FUENTEHERIDOS.....	1	-	-	1
FUENTES DE ANDALUCÍA.....	1	-	-	1
GANDÍA.....	2	-	-	2
GATIKA.....	1	-	-	1
GAVÁ.....	4	-	-	4
GELVES.....	2	-	-	2
GERENA.....	1	-	-	1
GERONA.....	5	-	-	5
GETAFE.....	5	-	-	5
GETARIA.....	1	-	-	1
GIJÓN.....	9	-	-	9
GIRONELLA.....	1	-	-	1
GRANADA.....	4	2	-	6
GRANADILLA DE ABONA.....	1	-	-	1
GRANOLLERS.....	2	-	-	2
GRIÑÓN.....	1	-	-	1
GUADARRAMA.....	2	-	-	2
GUADIX.....	2	-	-	2
GUALBA.....	1	-	-	1
GUARDAMAR DEL SEGURA.....	2	-	-	2
GUARDIOLA DE BERGUEDÁ.....	1	-	-	1
GUAREÑA.....	2	-	-	2
GUETXO.....	1	-	-	1
HELECHOSA DE LOS MONTES.....	1	-	-	1
HERRERA DEL DUQUE.....	1	-	-	1
HIGUERA LA REAL.....	1	-	-	1
HONDARRIBIA.....	1	-	-	1
HORNACHUELOS.....	1	-	-	1
HUELVA.....	6	1	-	7
HUÉRCAL-OVERA.....	2	-	-	2



Ayuntamientos	Inventario 31-12-2009	Altas 2010	Bajas 2010	Inventario 31-12-2010
HUESCA.....	-	1	-	1
HUÉVAR DEL ALJARAFE.....	1	-	-	1
IBARRA.....	1	-	-	1
IBIZA.....	1	-	-	1
IDIAZABAL.....	1	-	-	1
IGUALADA.....	2	-	-	2
INGENIO.....	1	-	-	1
IRÚN.....	5	-	-	5
IRUÑA DE OCA.....	1	-	-	1
IZNALLOZ.....	1	-	-	1
JAÉN.....	4	-	-	4
JÁVEA.....	1	-	-	1
JEREZ DE LA FRONTERA.....	12	-	-	12
JUMILLA.....	1	-	-	1
KUARTANGO.....	2	-	-	2
L'HOSPITALET DEL LLOBREGAT.....	2	-	-	2
LA CARLOTA.....	1	-	-	1
LA CAROLINA.....	1	-	-	1
LA CORUÑA.....	2	-	-	2
LA LANTEJUELA.....	1	-	-	1
LA LINEA DE LA CONCEPCIÓN.....	5	-	-	5
LA LUISIANA.....	1	-	-	1
LA MERCA.....	1	-	-	1
LA POBLA DE LILLET.....	1	-	-	1
LA POBLA DE SEGUR.....	1	-	-	1
LA PUEBLA DE CAZALLA.....	2	-	-	2
LA RINCONADA.....	2	-	-	2
LA RODA DE ANDALUCÍA.....	1	-	-	1
LA SEU D'URGELL.....	2	-	-	2
LA UNIÓN.....	1	-	-	1
LAGUARDIA.....	1	-	-	1
LAGUNA DE DUERO.....	1	-	-	1
L'AMETLLA DEL VALLÉS.....	1	-	-	1
LANTARÓN.....	1	-	-	1
LAS CABEZAS DE SAN JUAN.....	1	-	-	1
LAS GABIAS.....	1	-	-	1
LAS NAVAS DEL MARQUÉS.....	1	-	-	1
LAS PALMAS DE GRAN CANARIA.....	6	1	-	7
LAS ROZAS DE MADRID.....	2	-	-	2

Ayuntamientos	Inventario 31-12-2009	Altas 2010	Bajas 2010	Inventario 31-12-2010
LAZKAO.....	1	-	-	1
LEBRIJA.....	1	-	-	1
LEGANÉS.....	2	-	-	2
LEGAZPI.....	1	-	-	1
LEKEITIO.....	1	-	-	1
LEÓN.....	4	-	-	4
LÉRIDA.....	3	-	-	3
LES FRANQUESES DEL VALLÉS.....	2	-	-	2
LLICA D'AMUNT.....	1	-	-	1
LLUCMAJOR.....	1	-	-	1
LOGROÑO.....	1	-	-	1
LOJA.....	3	-	-	3
LORA DEL RÍO.....	2	-	-	2
LORCA.....	3	-	-	3
LOS BARRIOS.....	5	-	-	5
LOS PALACIOS Y VILLAFRANCA.....	1	-	-	1
LOS REALEJOS.....	4	-	-	4
LUCENA.....	1	-	-	1
LUGO.....	1	-	-	1
MADRID.....	12	-	-	12
MAHÓN.....	1	-	-	1
MAIRENA DE ALJARAFE.....	2	-	-	2
MAIRENA DEL ALCOR.....	1	-	-	1
MAJADAHONDA.....	1	-	-	1
MÁLAGA.....	9	3	-	12
MALLABIA.....	1	-	-	1
MANACOR.....	1	-	-	1
MANILVA.....	3	-	-	3
MANLLEU.....	1	-	-	1
MANRESA.....	2	-	-	2
MARBELLA.....	19	-	-	19
MARCHENA.....	4	-	-	4
MARRATXÍ.....	1	-	-	1
MATADEPERA.....	2	-	-	2
MATARÓ.....	4	-	-	4
MENDARO.....	2	-	-	2
MÉRIDA.....	1	-	-	1
MIERES.....	1	-	-	1
MIJAS.....	4	-	-	4

Ayuntamientos	Inventario 31-12-2009	Altas 2010	Bajas 2010	Inventario 31-12-2010
MIRANDA DE EBRO.....	1	-	-	1
MOGÁN.....	1	-	-	1
MOGUER.....	1	-	-	1
MOLINA DE SEGURA.....	1	-	-	1
MOLLET DEL VALLÈS.....	4	-	-	4
MONACHIL.....	1	-	-	1
MONESTERIO.....	1	-	-	1
MONTCADA I REIXAC.....	2	-	-	2
MONTEJO DE LA SIERRA.....	3	-	-	3
MONTECADA DE LA SERENA.....	3	-	-	3
MONTESQUIU.....	1	-	-	1
MONTORO.....	1	-	-	1
MONTSENY.....	1	-	-	1
MONTURQUE.....	1	-	-	1
MORALZARZAL.....	1	-	-	1
MORATALLA.....	1	-	-	1
MORELLA.....	2	-	-	2
MORÓN DE LA FRONTERA.....	1	-	-	1
MOSTOLES.....	3	-	-	3
MOTRIL.....	3	-	-	3
MUNGIA.....	2	-	-	2
MURCIA.....	4	-	-	4
MURUETA.....	1	-	-	1
MUTILOA.....	1	-	-	1
MUTRIKU.....	1	-	-	1
NARÓN.....	1	-	-	1
NAVÁS.....	1	-	-	1
NERVA.....	1	-	-	1
NIEBLA.....	1	-	-	1
ÓDENA.....	1	-	-	1
OIARTZUN.....	2	-	-	2
OLESIA DE MONTSERRAT.....	1	-	-	1
OLIVARES.....	2	-	-	2
OLOT.....	1	-	-	1
OLVAN.....	1	-	-	1
ONDARROA.....	1	-	-	1
ONTÍGOLA.....	1	-	-	1
OÑATE.....	7	-	-	7
ORBAIZETA.....	1	-	-	1

Ayuntamientos	Inventario 31-12-2009	Altas 2010	Bajas 2010	Inventario 31-12-2010
ORDIZIA.....	2	-	-	2
ORDUÑA.....	2	-	-	2
ORIHUELA.....	3	-	-	3
OROZKO.....	1	-	-	1
OSUNA.....	1	-	-	1
OVIEDO.....	1	-	-	1
PALAU-SOLITÀ I PLEGAMANS.....	1	-	-	1
PALENCIA.....	1	-	-	1
PALMA DE MALLORCA.....	6	-	-	6
PALMA DEL RÍO.....	1	-	-	1
PAMPLONA.....	4	1	-	5
PANTICOSA.....	1	-	-	1
PARADAS.....	1	-	-	1
PATERNA.....	1	-	-	1
PEÑAFIEL.....	2	-	-	2
PETRER.....	1	-	-	1
PIERA.....	1	-	-	1
PILAS.....	1	-	-	1
PINTO.....	1	-	-	1
POLLENZA.....	1	-	-	1
PONFERRADA.....	1	-	-	1
PONT VILOMARA.....	1	-	-	1
PONTS.....	2	-	-	2
PORTUGALETE.....	2	-	-	2
POZUELO DE ALARCÓN.....	1	-	-	1
PREMIÁ DE DALT.....	1	-	-	1
PRIEGO DE CÓRDOBA.....	2	-	-	2
PUENTE GENIL.....	2	-	-	2
PUERTO DE SANTA MARÍA.....	4	-	-	4
PUERTO LUMBRERAS.....	3	-	-	3
PUERTO REAL.....	4	-	-	4
PUIG-REIG.....	1	-	-	1
PUNTA UMBRÍA.....	2	-	-	2
REDONDELA.....	1	-	-	1
REINOSA.....	1	-	-	1
RELLINARS.....	1	-	-	1
RENERIA.....	4	-	-	4
REUS.....	16	-	-	16
RIAZA.....	1	-	-	1

Ayuntamientos	Inventario 31-12-2009	Altas 2010	Bajas 2010	Inventario 31-12-2010
RIBERA ALTA.....	1	-	-	1
RINCÓN DE LA VICTORIA.....	2	-	-	2
RIPOLL.....	1	-	-	1
RIPOLLET.....	1	-	-	1
RONDA.....	3	-	-	3
ROSES.....	3	-	-	3
ROTA.....	2	-	-	2
RUBÍ.....	2	-	-	2
SABADELL.....	4	-	-	4
SADA.....	1	-	-	1
SAGUNTO.....	1	-	-	1
SALAMANCA.....	2	-	-	2
SALOBREÑA.....	2	-	-	2
SALVATIERRA.....	1	-	-	1
SAN BARTOLOME DE TIRAJANA.....	3	-	-	3
SAN BOI DE LLOBREGAT.....	2	-	-	2
SAN CRISTÓBAL DE LA LAGUNA.....	3	-	-	3
SAN FERNANDO DE HENARES.....	1	-	-	1
SAN FERNANDO.....	1	-	-	1
SAN MIGUEL DE ABONA.....	1	-	-	1
SAN SEBASTIAN DE LOS REYES.....	1	-	-	1
SAN SEBASTIAN.....	9	2	-	11
SAN VICENC CASTELLET.....	2	-	-	2
SANLÚCAR DE BARRAMEDA.....	5	-	-	5
SANLÚCAR LA MAYOR.....	1	-	-	1
SANT ADRIÀ DE BESÒS.....	2	-	-	2
SANT CUGAT DEL VALLÉS.....	3	-	-	3
SANT ESTEVE SESROVIRE.....	1	-	-	1
SANT JOAN DE LES ABADESSES.....	1	-	-	1
SANT PERE DE RIBES.....	2	-	-	2
SANTA COLOMA DE GRAMENET.....	3	-	-	3
SANTA CRUZ DE TENERIFE.....	4	-	-	4
SANTA EULÀLIA DE RONÇANA.....	1	-	-	1
SANTA EULÀLIA DEL RÍO.....	1	-	-	1
SANTA FE.....	1	-	-	1
SANTA LUCIA DE TIRAJANA.....	4	-	-	4
SANTA MARGARIDA DE MONTBUI.....	1	-	-	1
SANTA MARGARIDA I ELS MONJOS.....	1	-	-	1
SANTA MARTA DE MAGASCA.....	1	-	-	1

Ayuntamientos	Inventario 31-12-2009	Altas 2010	Bajas 2010	Inventario 31-12-2010
SANTANDER.....	6	-	-	6
SANTANYÍ.....	1	-	-	1
SANTIAGO DE COMPOSTELA.....	4	-	-	4
SANTIAGO DEL TEIDE.....	1	-	-	1
SANTIPONCE.....	1	-	-	1
SANTOÑA.....	1	-	-	1
SANXENXO.....	2	-	-	2
SEGOVIA.....	2	-	-	2
SEGURA.....	1	-	-	1
SEVILLA.....	9	1	-	10
SOLLER.....	1	-	-	1
SON SERVERA.....	1	-	-	1
SURIA.....	1	-	-	1
TAFALLA.....	1	-	-	1
TALavera DE LA REINA.....	1	-	-	1
TALAYUELAS.....	1	-	-	1
TARANCÓN.....	2	-	-	2
TARIFA.....	1	-	-	1
TARRAGONA.....	8	-	-	8
TARRASA.....	11	-	-	11
TELDE.....	3	-	-	3
TERUEL.....	3	-	-	3
TINEO.....	1	-	-	1
TOLEDO.....	1	-	-	1
TOLOSA.....	6	-	-	6
TORO.....	1	-	-	1
TORRE PACHECO.....	1	-	-	1
TORRECABALLEROS.....	1	-	-	1
TORRELODONES.....	1	-	-	1
TORREMOCHA DE JARAMA.....	1	-	-	1
TORREMOLINOS.....	6	-	-	6
TORRES DE ALBARRACÍN.....	1	-	-	1
TORRES DE LA ALAMEDA.....	2	-	-	2
TORTOSA.....	3	-	-	3
TOTANA.....	1	-	-	1
TRES CANTOS.....	2	-	-	2
TRUCIOS-TURZIOZ.....	1	-	-	1
UBRIQUE.....	3	-	-	3
URDULIZ.....	1	-	-	1

Ayuntamientos	Inventario 31-12-2009	Altas 2010	Bajas 2010	Inventario 31-12-2010
URKABUSTAIZ.....	1	-	-	1
URNIETA.....	3	-	-	3
UTRERA.....	1	-	-	1
VALDEGOVÍA.....	3	-	-	3
VALDEMORO.....	2	-	-	2
VALENCIA.....	4	-	-	4
VALLADOLID.....	6	-	-	6
VALLIRANA.....	2	-	-	2
VALLS.....	2	-	-	2
VALVERDE DE JÚCAR.....	1	-	-	1
VALVERDE DEL CAMINO.....	3	-	-	3
VÉLEZ-MÁLAGA.....	2	-	-	2
VERA.....	3	-	-	3
VILADECANS.....	2	-	-	2
VILAFRANCA DEL PENEDÈS.....	4	-	-	4
VILANOVA DE SAU.....	1	-	-	1
VILANOVA I LA GELTRÚ.....	4	-	-	4
VILASSAR DE DALT.....	1	-	-	1
VILLA DE INGENIO.....	1	-	-	1
VILLABLINO.....	1	-	-	1
VILLABONA.....	1	-	-	1
VILLAMANRIQUE DE LA CONDESA.....	1	-	-	1
VILLAMARTÍN.....	1	-	-	1
VILLANUEVA DE GÁLLEGO.....	1	-	-	1
VILLANUEVA DE LA SERENA.....	1	-	-	1
VILLANUEVA DEL RIO Y MINAS.....	1	-	-	1
VILLARROBLEDO.....	1	-	-	1
VILLAVICIOSA DE CÓRDOBA.....	1	-	-	1
VITORIA.....	5	-	-	5
VIVEIRO.....	1	-	-	1
ZALDIBAR.....	1	-	-	1
ZARAGOZA.....	9	1	-	10
ZARAUTZ.....	1	-	-	1
ZEBERIO.....	1	-	-	1
ZERAIN.....	1	-	-	1
ZIERBENA.....	2	-	-	2
ZUMAIA.....	1	-	-	1
ZUMARRAGA.....	1	-	-	1
VARIAS ENTIDADES LOCALES DE GUIPUZCOA.....	1	-	-	1

<b>Ayuntamientos</b>	<b>Inventario 31-12-2009</b>	<b>Altas 2010</b>	<b>Bajas 2010</b>	<b>Inventario 31-12-2010</b>
VARIAS ENTIDADES LOCALES DE VIZCAYA.....	1	-	-	1
VARIAS ENTIDADES LOCALES DE ZAMORA Y SALAMANCA.....	1	-	-	1
VARIOS AYUNTAMIENTOS DE BARCELONA.....	2	-	-	2
VARIOS AYUNTAMIENTOS DE CÓRDOBA.....	1	-	-	1
VARIOS AYUNTAMIENTOS DE GRANADA.....	1	-	-	1
VARIOS AYUNTAMIENTOS DE SEVILLA.....	3	-	-	3
<b>TOTAL.....</b>	<b>1.024</b>	<b>18</b>	<b>2</b>	<b>1.040</b>



## 2.2.5. Evolución del inventario del S.P.E. Municipal (capitales de provincia)

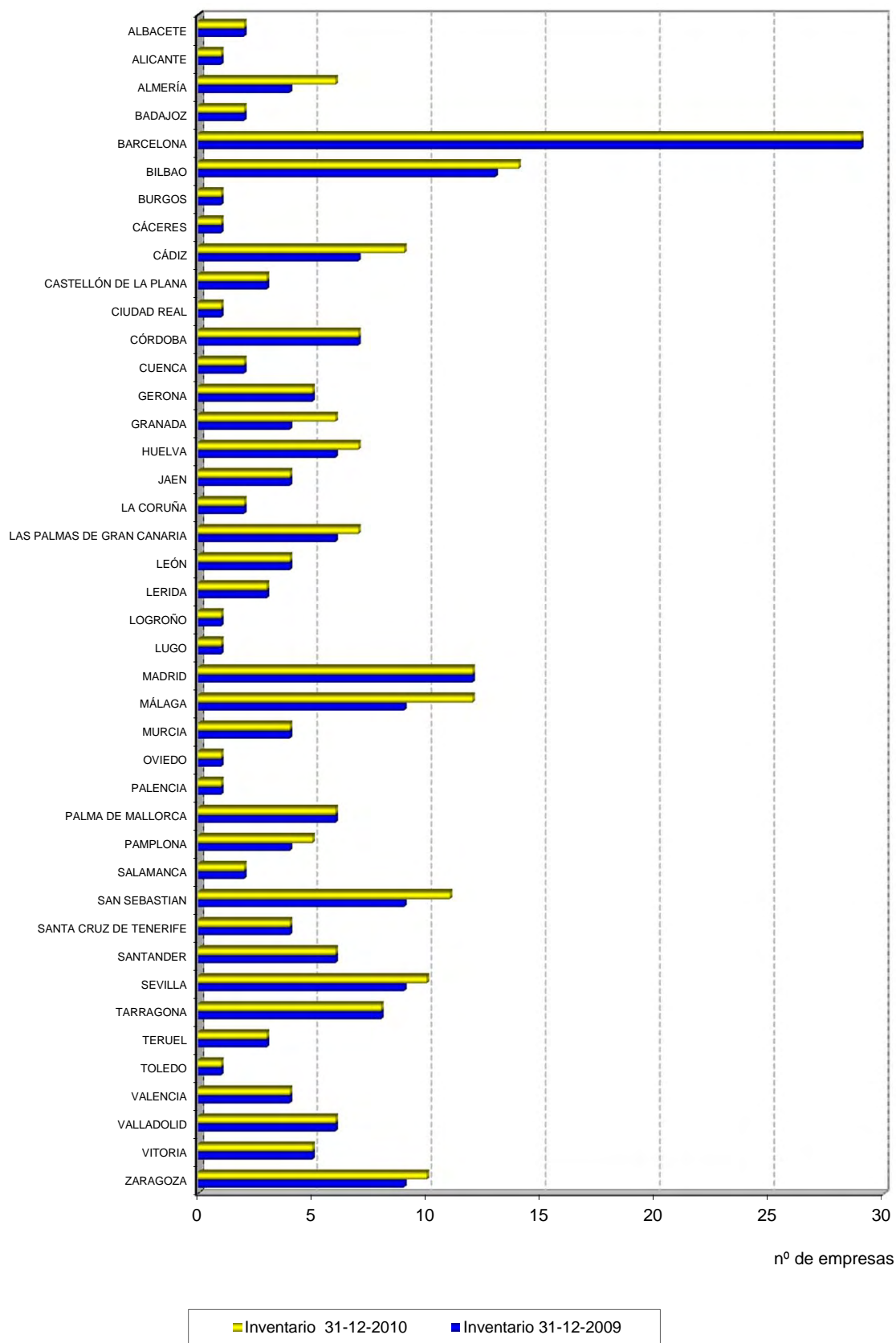

## 2.2.6. Evolución del inventario del S.P.E. Municipal ( municipios con inventario superior a dos entidades, excepto capitales de provincia)

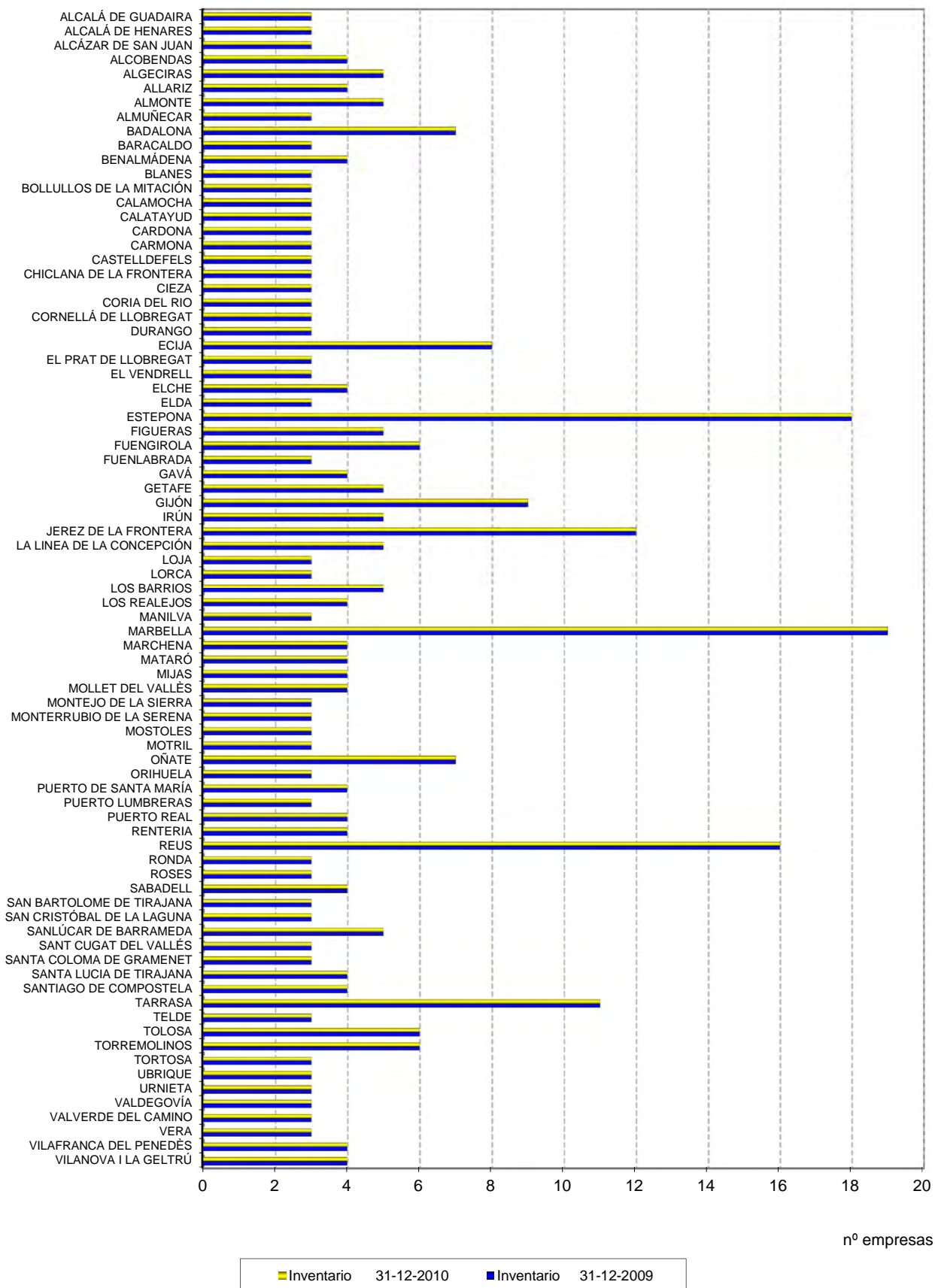

## 2.2.6. Evolución del inventario del S.P.E. Estatal y Autonómico (serie 2001-2010)

ÁMBITO	Número de entidades									
	AÑOS	2001	2002	2003	2004	2005	2006	2007	2008	2009
Junta de Andalucía .....	61	63	66	66	66	77	77	84	87	83
Diputación General de Aragón .....	20	30	31	33	44	45	49	52	50	52
Principado de Asturias .....	19	22	28	30	42	44	44	45	46	46
Comunidad Autónoma de Baleares .....	15	16	16	23	29	34	34	34	35	35
Comunidad Autónoma de Canarias .....	31	29	31	31	33	33	33	33	33	35
Diputación Regional de Cantabria .....	18	15	20	23	29	38	39	41	43	43
Junta de Comunidades de Castilla-La Mancha .....	3	4	9	9	15	20	23	24	24	24
Junta de Castilla-León .....	10	11	12	12	16	19	19	19	21	21
Generalitat de Cataluña .....	70	76	90	95	104	110	110	111	113	121
Junta de Extremadura .....	17	15	15	16	23	24	26	30	31	24
Xunta de Galicia .....	29	30	33	34	37	39	42	44	45	45
Comunidad de Madrid .....	31	39	40	41	51	58	65	73	74	71
Región de Murcia .....	12	13	14	14	21	27	28	29	29	32
Comunidad Foral de Navarra .....	29	30	30	31	36	40	40	43	44	43
Comunidad de La Rioja .....	8	9	10	10	10	11	11	11	11	10
Generalitat Valenciana .....	38	41	45	49	56	56	54	56	59	54
Comunidad Autónoma de Euskadi .....	82	85	84	85	89	91	95	96	98	99
Ciudad Autónoma de Ceuta .....	9	9	9	9	12	12	11	13	13	13
Ciudad Autónoma de Melilla .....	5	5	5	5	5	4	4	4	4	4
Varias Comunidades Autónomas .....	-	-	-	-	-	2	2	3	8	7
<b>TOTAL ÁMBITO AUTONÓMICO .....</b>	<b>507</b>	<b>542</b>	<b>588</b>	<b>616</b>	<b>718</b>	<b>784</b>	<b>806</b>	<b>845</b>	<b>868</b>	<b>862</b>
<b>ÁMBITO ESTATAL .....</b>	<b>286</b>	<b>284</b>	<b>263</b>	<b>264</b>	<b>270</b>	<b>282</b>	<b>284</b>	<b>268</b>	<b>262</b>	<b>238</b>

## 2.2.7. Evolución del inventario del SPE Autonomico por Comunidades Autónomas (serie 2001-2010)

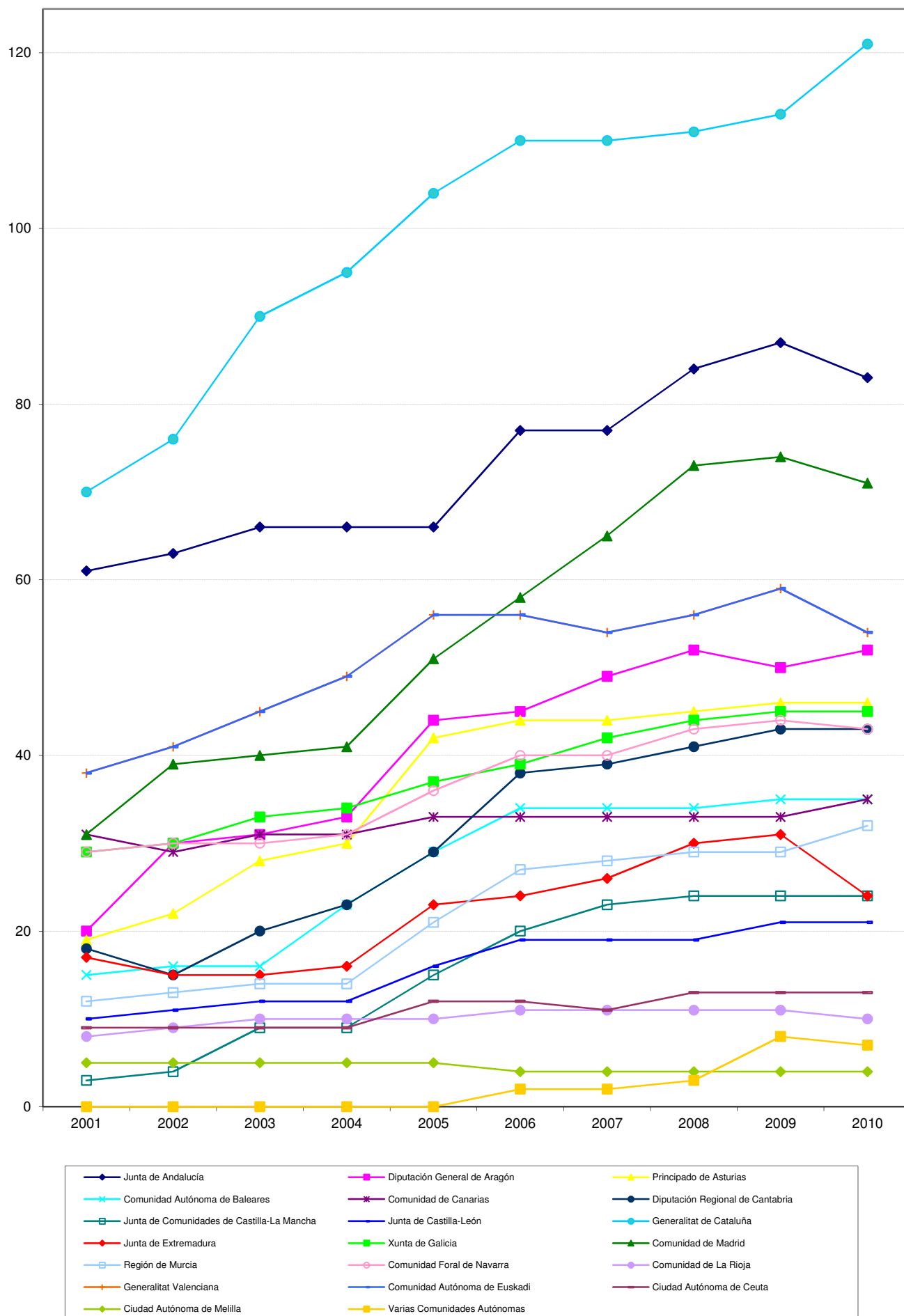

## 2.2.8. Evolución del S.P.E. Estatal y Autonómico (serie 2001-2010)

nº de empresas

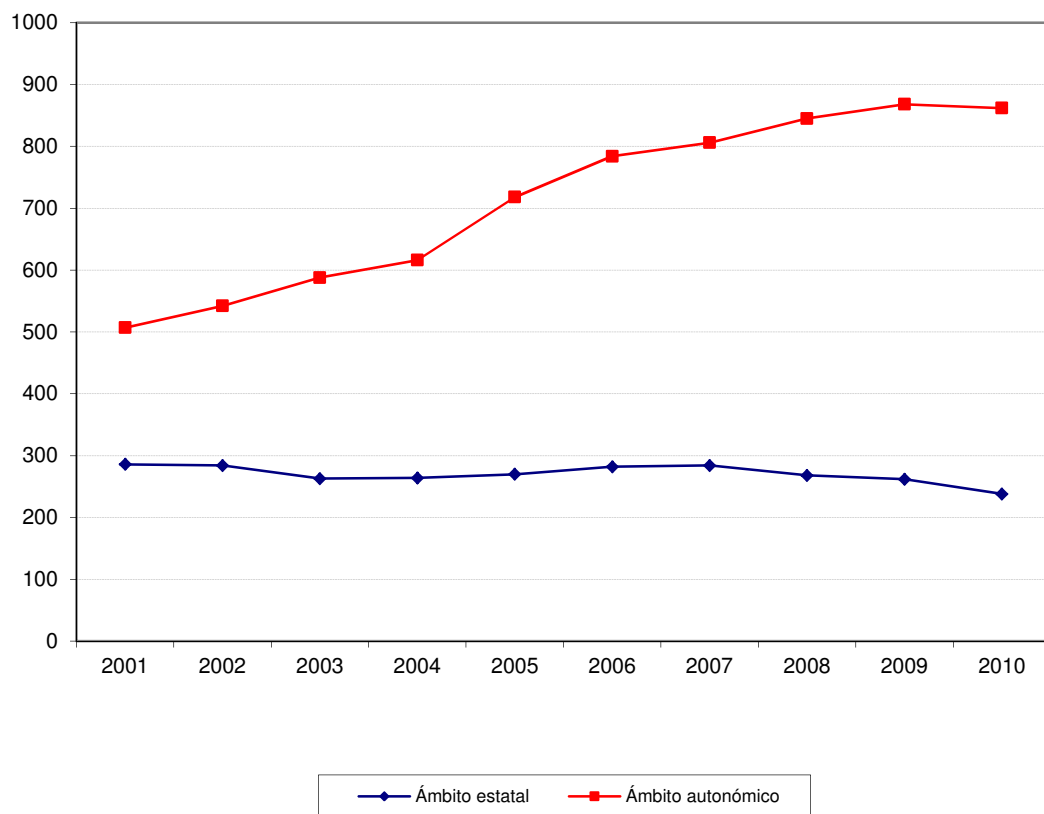

## **2.3. GRADO DE PARTICIPACIÓN PÚBLICA**

### 2.3.1. Grado de participación nominal pública

Participación	Sector Público Empresarial Estatal		Sector Público Empresarial Territorial						Sector Público Empresarial	
			Autonómico		Provincial		Municipal			
	Número de entidades	Porcentaje	Número de entidades	Porcentaje	Número de entidades	Porcentaje	Número de entidades	Porcentaje	Número de entidades	Porcentaje
100% .....	169	71,01	693	80,39	179	77,16	901	86,63	1.942	81,87
<100% y ≥90% .....	20	8,40	48	5,57	10	4,31	40	3,85	118	4,97
<90% y ≥70% .....	7	2,94	54	6,26	10	4,31	29	2,79	100	4,22
<70% y ≥60% .....	6	2,52	31	3,60	12	5,17	11	1,06	60	2,53
<60% y >50% .....	35	14,71	34	3,94	21	9,05	59	5,67	149	6,28
≤50%.....	1	0,42	2	0,23	-	-	-	-	3	0,13
<b>Total .....</b>	<b>238</b>	<b>100,00</b>	<b>862</b>	<b>100,00</b>	<b>232</b>	<b>100,00</b>	<b>1.040</b>	<b>100,00</b>	<b>2.372</b>	<b>100,00</b>

### 2.3.1. Grado de participación nominal pública

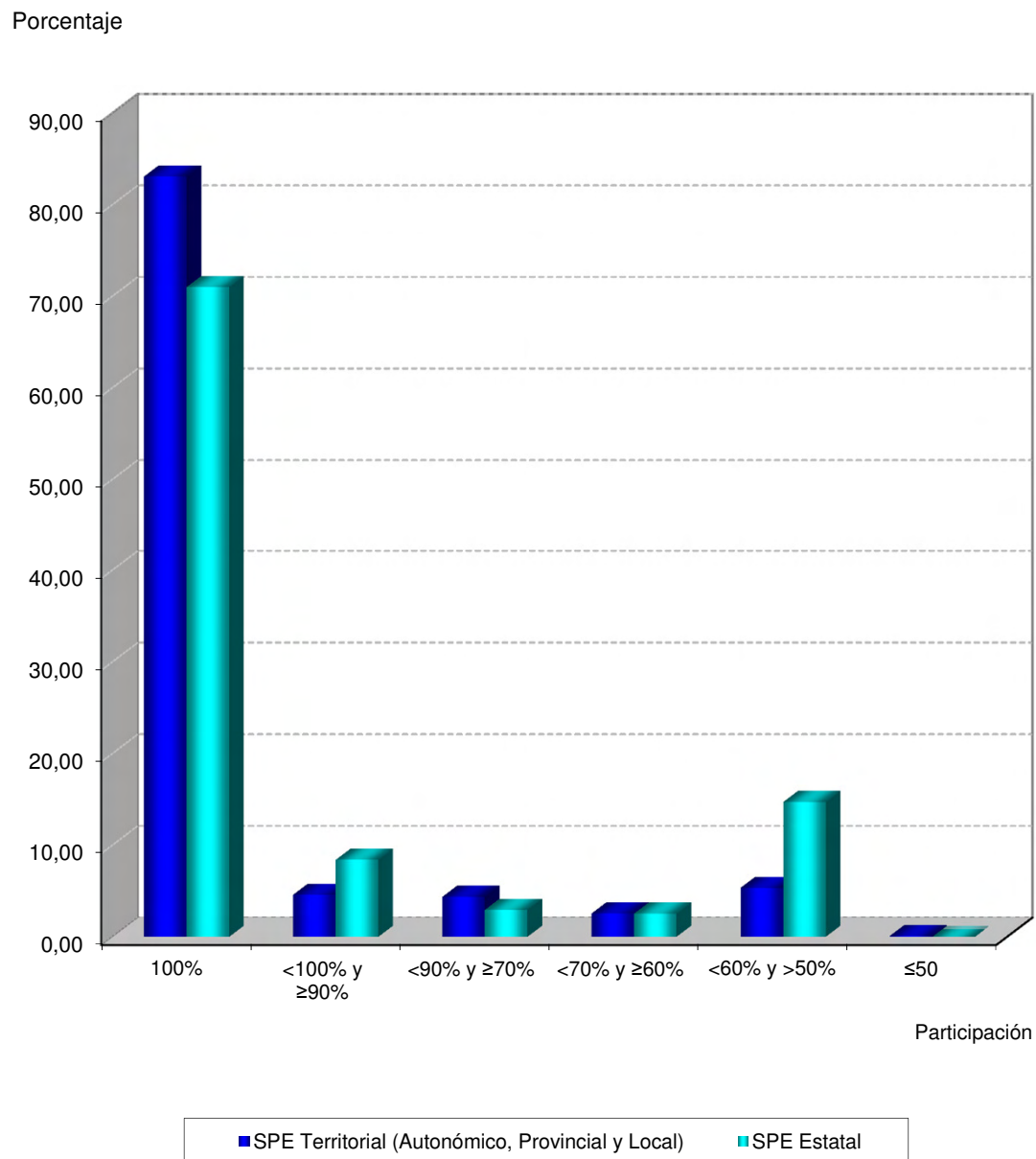



### 2.3.1. Distribución del S.P.E. Estatal según el grado de participación nominal

Denominación social	Porcentaje nominal estatal
<b>Participación nominal = 100%</b>	
ABRA INDUSTRIAL, S.A.	100,00
ADMINISTRADOR DE INFRAESTRUCTURAS FERROVIARIAS	100,00
AENA DESARROLLO INTERNACIONAL, S.A.	100,00
AEROPUERTOS ESPAÑOLES Y NAVEGACION AEREA	100,00
AGENCIA EFE, S.A.	100,00
AGRUMINSA, S.A.	100,00
AGUAS DE LA CUENCA DEL EBRO, S.A.	100,00
AGUAS DE LAS CUENCAS DEL NORTE, S.A.	100,00
AGUAS DE LAS CUENCAS MEDITERRANEAS, S.A.	100,00
AHV-ENSIDESA CAPITAL, S.A.	100,00
ALIMENTOS Y ACEITES, S.A.	100,00
APARCAMIENTO ZONA FRANCA S.L.	100,00
APARCAMIENTOS SUBTERRANEOS DE VIGO, S.L.	100,00
APROTEC, S.A.	100,00
ASTURIANA DE SERVICIOS PORTUARIOS,S.L.U.	100,00
AUTORIDAD PORTUARIA DE ALICANTE	100,00
AUTORIDAD PORTUARIA DE ALMERÍA	100,00
AUTORIDAD PORTUARIA DE AVILES	100,00
AUTORIDAD PORTUARIA DE BAHIA DE CADIZ	100,00
AUTORIDAD PORTUARIA DE BALEARES	100,00
AUTORIDAD PORTUARIA DE BARCELONA	100,00
AUTORIDAD PORTUARIA DE BILBAO	100,00
AUTORIDAD PORTUARIA DE CARTAGENA	100,00
AUTORIDAD PORTUARIA DE CASTELLON	100,00
AUTORIDAD PORTUARIA DE CEUTA	100,00
AUTORIDAD PORTUARIA DE FERROL-SAN CIBRAO	100,00
AUTORIDAD PORTUARIA DE GIJON	100,00
AUTORIDAD PORTUARIA DE HUELVA	100,00

Denominación social	Porcentaje nominal estatal
AUTORIDAD PORTUARIA DE LA BAHIA DE ALGECIRAS	100,00
AUTORIDAD PORTUARIA DE LA CORUÑA	100,00
AUTORIDAD PORTUARIA DE LAS PALMAS	100,00
AUTORIDAD PORTUARIA DE MALAGA	100,00
AUTORIDAD PORTUARIA DE MARIN Y RIA DE PONTEVEDRA	100,00
AUTORIDAD PORTUARIA DE MELILLA	100,00
AUTORIDAD PORTUARIA DE MOTRIL	100,00
AUTORIDAD PORTUARIA DE PASAJES	100,00
AUTORIDAD PORTUARIA DE SANTA CRUZ DE TENERIFE	100,00
AUTORIDAD PORTUARIA DE SANTANDER	100,00
AUTORIDAD PORTUARIA DE SEVILLA	100,00
AUTORIDAD PORTUARIA DE TARRAGONA	100,00
AUTORIDAD PORTUARIA DE VALENCIA	100,00
AUTORIDAD PORTUARIA DE VIGO	100,00
AUTORIDAD PORTUARIA DE VILLAGARCIA DE AROSA	100,00
AXIS PARTICIPACIONES EMPRESARIALES, SGEGR, S.A.	100,00
CENTRO PARA EL DESARROLLO TECNOLOGICO INDUSTRIAL	100,00
CENTROS LOGISTICOS AEROPORTUARIOS, S.A.	100,00
CESCE BRASIL SERVICIOS E GESTAO DE RISCOS, LTDA	100,00
CESCE CHILE ASEGURADORA, S.A.	100,00
CESCEBRASIL SEGUROS DE GARANTÍAS E CRÉDITO, S.A.	100,00
CESCEBRASIL, SEGUROS DE CRÉDITO, S.A.	100,00
CHRONOEXPRES, S.A.	100,00
CIREX, S.A.	100,00
COFIVACASA, S.A.	100,00
COLONIZACION Y TRANSFORMACION AGRARIA, S.A.	100,00
COMERCIAL DEL FERROCARRIL, S.A.	100,00
COMPAÑÍA DE APLICACIONES TECNOLÓGICAS DE GALICIA, S.L.	100,00
COMPAÑÍA DE LOS FERROCARRILES DE MADRID A ZARAGOZA Y ALICANTE, S.A. (EN LIQUIDACION)	100,00
COMPAÑÍA DEL FERROCARRIL CENTRAL DE ARAGON, S.A. (EN LIQUIDACION)	100,00

Denominación social	Porcentaje nominal estatal
CONSORCIO DE COMPENSACION DE SEGUROS	100,00
CONSORCIO DE LA ZONA FRANCA DE CÁDIZ	100,00
CONSORCIO DE LA ZONA FRANCA DE GRAN CANARIA	100,00
CONSORCIO DE LA ZONA FRANCA DE SANTA CRUZ DE TENERIFE	100,00
CONSORCIO DE LA ZONA FRANCA DE VIGO	100,00
CORPORACIÓN DE RADIO Y TELEVISIÓN ESPAÑOLA, S.A.	100,00
CORREO HÍBRIDO, S.A.	100,00
CORREOS TELECOM, S.A.	100,00
CTI TECNOLOGÍA Y GESTIÓN, S.A.	100,00
DBK,S.A.	100,00
EFE NEWS SERVICES, INC.	100,00
EMPRESA DE TRANSFORMACION AGRARIA, S.A.	100,00
EMPRESA NACIONAL DE INNOVACION, S.A.	100,00
EMPRESA NACIONAL DE RESIDUOS RADIATIVOS, S.A.	100,00
EMPRESA PARA LA GESTION DE RESIDUOS INDUSTRIALES, S.A.	100,00
ENAJENACION DE MATERIALES FERROVIARIOS, S.A.	100,00
ENTE PÚBLICO DE RADIOTELEVISIÓN ESPAÑOLA (en liquidación)	100,00
ENTIDAD PÚBLICA EMPRESARIAL RED.ES	100,00
ENUSA INDUSTRIAS AVANZADAS, S.A.	100,00
ENUSEGUR, S.A.	100,00
EQUIPOS NUCLEARES, S.A.	100,00
EQUIPOS TERMOMETÁLICOS, S.A.	100,00
EXPASA AGRICULTURA Y GANADERÍA, S.A.	100,00
EXPRESS TRUCK, S.A.	100,00
FABRICA NACIONAL DE MONEDA Y TIMBRE-REAL CASA DE LA MONEDA	100,00
FERROCARRILES DE VIA ESTRECHA	100,00
FESPYME, FONDO DE CAPITAL RIESGO (antes FONDICO, FCR)	100,00
FIDALIA, S.A.	100,00
FONDO ENISA, FESPYME, SEPIDES PARA LA EXPANSION DE LA PYME, FCR, DE REGIMEN SIMPLIFICADO	100,00
FONDO EURO-ICO, FONDO DE CAPITAL RIESGO (EN LIQUIDACIÓN)	100,00

Denominación social	Porcentaje nominal estatal
GERENCIA DEL SECTOR DE LA CONSTRUCCIÓN NAVAL	100,00
GERENCIA URBANISTICA PORT-2000	100,00
GRUPO CESCE SERVICIOS TECNOLÓGICOS AIE	100,00
HIPÓDROMO DE LA ZARZUELA, S.A.	100,00
HULLERAS DEL NORTE S.A.	100,00
INFOINVEST, S.A.	100,00
INFORMA D&B (SERVIÇOS DE GESTÃO DE EMPRESAS), SOCIEDADE UNIPessoAL, LDA	100,00
INFRAESTRUCTURAS Y EQUIPAMIENTOS HISPALENSES, S.A.	100,00
INGENIERIA DE SISTEMAS PARA LA DEFENSA DE ESPAÑA, S.A.	100,00
INGENIERIA Y ECONOMIA DEL TRANSPORTE, S.A.	100,00
INGENIERIA Y SERVICIOS AEROESPACIALES, S.A.	100,00
INMOBILIARIA DE LA ZONA FRANCA DE CÁDIZ S.A.U.	100,00
INMOBILIARIA DE PROMOCIONES Y ARRIENDOS, S.A.	100,00
INSTITUTO DE CREDITO OFICIAL	100,00
INSTITUTO NACIONAL DE TECNOLOGÍAS DE LA COMUNICACIÓN, S.A.	100,00
INSTITUTO PARA LA DIVERSIFICACION Y AHORRO DE LA ENERGIA	100,00
IZAR CONSTRUCCIONES NAVALES, S.A. (EN LIQUIDACIÓN)	100,00
LA ALMORAIMA, S.A.	100,00
LOGIRAIL, S.A. (antes COIN ASESORES, S.A.)	100,00
LOGÍSTICA DE TRANSPORTE FERROVIARIO, S.A.	100,00
LOTERIAS Y APUESTAS DEL ESTADO	100,00
MERCADOS CENTRALES DE ABASTECIMIENTO, S.A.	100,00
MINAS DE ALMADEN Y ARRAYANES, S.A.	100,00
MUSEO NACIONAL DEL PRADO DIFUSIÓN, S.A.	100,00
NAVANTIA, S.A.	100,00
OLYMPIC MOLL, S.A.	100,00
PARADORES DE TURISMO DE ESPAÑA, S.A.	100,00
PARQUE COMERCIAL LAS SALINAS, S.A.	100,00
PARQUE EMPRESARIAL PRINCIPADO DE ASTURIAS, S.L.	100,00
PROGRAMAS Y EXPLOTACIONES DE RADIODIFUSION, S.A.	100,00

Denominación social	Porcentaje nominal estatal
PUERTOS DEL ESTADO	100,00
QUALITY FOOD INDUSTRIA ALIMENTARIA, S.A.U.	100,00
QUALITY SERVICE GESTIÓN DE SERVICIOS INTEGRALES, S.A.U.	100,00
RADIO NACIONAL DE ESPAÑA, S.A. (en liquidación)	100,00
RED IBEROAMERICANA DE LOGÍSTICA Y COMERCIO, S.A.	100,00
REMOLCADORES DEL NOROESTE, S.A.	100,00
REMOLQUES MARITIMOS, S.A.	100,00
RENFE-OPERADORA	100,00
RUMASA, S.A.	100,00
S. E. P. E.S. ENTIDAD PUBLICA EMPRESARIAL DE SUELO	100,00
SADIM INVERSIONES, S.A.	100,00
SAINSEL SISTEMAS NAVALES, S.A.U.	100,00
SDAD. ESTATAL PARA LA EJECUCION DE PROGRAMAS Y ACTUACIONES CONMEMORATIVAS DEL V CENTENARIO DEL DESCUBRIMIENTO DE AMERICA SA (EN LIQUIDACION)	100,00
SEPES URBANA EN LIQUIDACIÓN, S.A.	100,00
SEPI DESARROLLO EMPRESARIAL, S.A.	100,00
SEPIDES GESTION S.G.E.C.R., S.A.	100,00
SERVICIOS DOCUMENTALES DE ANDALUCIA, S.L.	100,00
SERVICIOS Y ESTUDIOS PARA LA NAVEGACIÓN AÉREA Y LA SEGURIDAD AERONÁUTICA, S.A.	100,00
SISTEMAS TECNICOS DE LOTERIAS DEL ESTADO, S.A.	100,00
SOCIEDAD ANONIMA ESTATAL DE CAUCION AGRARIA	100,00
SOCIEDAD ASTURIANA DE DIVERSIFICACIÓN MINERA, S.A.	100,00
SOCIEDAD DE GESTIÓN DEL PROYECTO ALETAS, S.A.	100,00
SOCIEDAD DE INFRAESTRUCTURAS Y EQUIPAMIENTOS PENITENCIARIOS, S.A.	100,00
SOCIEDAD DE SALVAMENTO Y SEGURIDAD MARITIMA	100,00
SOCIEDAD ESPAÑOLA DE ESTUDIOS PARA LA COMUNICACION FIJA A TRAVES DEL ESTRECHO DE GIBRALTAR, S.A.	100,00
SOCIEDAD ESTATAL AGUAS DE LAS CUENCAS DEL SUR, S.A.	100,00
SOCIEDAD ESTATAL CORREOS Y TELEGRAFOS, S.A.	100,00
SOCIEDAD ESTATAL DE ACCIÓN CULTURAL, S.A.	100,00
SOCIEDAD ESTATAL DE ESTIBA Y DESESTIBA DEL PUERTO LA ESTACA DE EL HIERRO, S.A.	100,00

Denominación social	Porcentaje nominal estatal
SOCIEDAD ESTATAL DE GESTION INMOBILIARIA DE PATRIMONIO, S.A.	100,00
SOCIEDAD ESTATAL DE INFRAESTRUCTURAS AGRARIAS, S.A.	100,00
SOCIEDAD ESTATAL DE INFRAESTRUCTURAS DEL TRANSPORTE TERRESTRE, S.A.	100,00
SOCIEDAD ESTATAL DE PARTICIPACIONES INDUSTRIALES	100,00
SOCIEDAD ESTATAL ESPAÑOLA P4R, S.A.	100,00
SOCIEDAD ESTATAL PARA LA GESTIÓN DE LA INNOVACIÓN Y LAS TECNOLOGÍAS TURÍSTICAS, S.A.	100,00
SOCIEDAD ESTATAL PARA LA PROMOCIÓN Y ATRACCIÓN DE INVERSIONES EXTERIORES, S.A.	100,00
SOCIEDAD GENERAL DE LAS BAHÍAS DE CÁDIZ Y ALGECIRAS, S.A.	100,00
SOCIEDAD PÚBLICA DE ALQUILER, S.A.	100,00
TECNOLOGIA, ARQUITECTURA Y SISTEMAS, S.A.	100,00
TECNOLOGIAS Y SERVICIOS AGRARIOS, S.A.	100,00
TELEVISION ESPAÑOLA, S.A. (en liquidación)	100,00
<b>Participación nominal &lt; 100% y ≥ 90%</b>	
CESCE FIANZAS MEXICO, S.A. DE C.V.	99,99
CESCE SERVICIOS CHILE, S.A.	99,99
CESCE SERVICIOS, S.A. DE C.V.	99,99
COMPAÑÍA ARGENTINA DE SEGUROS DE CRÉDITO A LA EXPORTACIÓN, S.A.	97,82
COMPAÑÍA ESPAÑOLA DE REAFIANZAMIENTO, S.A.	96,72
ETSA DOI SRL	99,90
FONDO DE LIQUIDACIÓN ASICA	90,44
INECO DO BRASIL ENGENHARIA E ECONOMÍA DO TRANSPORTE, S.L.	99,00
INFORMA COLOMBIA, S.A.	93,94
INFORMA DEL PERÚ, INFORMACIÓN ECONÓMICA, S.A.	97,77
INFORMA, D & B, S.A.	99,00
MERCADOS CENTRALES DE ABASTECIMIENTO DE ALGECIRAS, S.A.	94,90
MERCADOS CENTRALES DE ABASTECIMIENTO DE BADAJOZ, S.A.	96,82
PORTEL EIXO ATLÁNTICO, S.R.L	94,00
PUERTO SECO VENTASTUR, S.A.	99,99
QUALITY FISH INDUSTRIAS PESQUERAS, S.A.	96,58
SECREX, COMPAÑÍA DE SEGUROS DE CRÉDITO Y GARANTÍAS, S.A.	97,04

Denominación social	Porcentaje nominal estatal
SOCIEDAD ESTATAL DE ESTIBA Y DESESTIBA DEL PUERTO DE SAN SEBASTIAN DE LA GOMERA, S.A.	90,41
SOCIEDAD PARA EL DESARROLLO INDUSTRIAL DE ANDALUCIA, S.A.	96,23
VALENCIA PLATAFORMA INTERMODAL Y LOGISTICA, S.A.	99,19
<b>Participación nominal &lt; 90% y ≥ 70%</b>	
CANAL DE NAVARRA S.A.	89,45
CENTRO DE REFERENCIA INVESTIGACIÓN, DESARROLLO E INNOVACIÓN ATM AGRUPACIÓN DE INTERESES ECONÓMICOS	83,33
COMPAÑIA ESPAÑOLA DE TABACO EN RAMA, S.A.	79,18
DISEÑO Y TECNOLOGÍA MICROELECTRÓNICA, AIE	87,00
ENUSA-ENWESA AIE	75,00
ENWESA OPERACIONES, S.A.	75,07
GESTIONES URBANISTICAS DE LA RIOJA, S.A.	75,00
LA MUNDIAL, C.A. VENEZOLANA DE SEGUROS DE CRÉDITO Y GARANTÍAS, S.A.	72,10
MERCADOS CENTRALES DE ABASTECIMIENTO DE MALAGA, S.A.	87,22
SUELO EMPRESARIAL DEL ATLÁNTICO, S.L.	85,00
VIGO ACTIVO SOCIEDAD DE CAPITAL RIESGO DE RÉGIMEN SIMPLIFICADO, S.A.	81,57
VIPAR PARQUE EMPRESARIAL S.L.	85,00
<b>Participación nominal &lt; 70% y ≥ 60%</b>	
BANESTO ENISA SEPI DESARROLLO, FONDO DE CAPITAL RIESGO DE RÉGIMEN SIMPLIFICADO	66,66
COMPAÑIA ESPAÑOLA DE FINANCIACION DEL DESARROLLO COFIDES, S.A.	61,03
CONSORCIO RIO SAN PEDRO	64,76
EUROPEAN BULK HANDLING INSTALLATION, S.A.	68,80
PUERTO SECO DE MADRID, S.A.	64,08
SOCIEDAD PARA EL DESARROLLO INDUSTRIAL DE EXTREMADURA, S.A.	62,29
TECONMA, S.A.	66,33
<b>Participación nominal &lt; 60% y &gt; 50%</b>	
BARCELONA HOLDING OLIMPICO, S.A.	51,00
CENTRO INTERMODAL DE LOGISTICA, S.A.	56,00
CESCE MEXICO, S.A. DE C.V.	51,00
COMPAÑIA ESPAÑOLA DE SEGUROS DE CRÉDITO A LA EXPORTACION, S.A., COMPAÑÍA DE SEGUROS Y REASEGUROS	50,25
CONSORCIO INTERNACIONAL DE ASEGURADORAS DE CRÉDITO, S.A.	51,78

Denominación social	Porcentaje nominal estatal
CORPORACIÓN ALIMENTARIA QUALITY, S.A.	52,00
DEFEX, S.A.	51,00
DESORCIÓN TÉRMICA, S.A.	55,00
MERCADOS CENTRALES DE ABASTECIMIENTO DE ASTURIAS, S.A.	51,00
MERCADOS CENTRALES DE ABASTECIMIENTO DE LAS PALMAS, S.A.	58,30
MOLYPHARMA, S.A.	51,00
PECOVA, S.A.	55,00
PORTEL SERVICIOS TELEMATICOS, S.A.	51,00
REDALSA, S.A.	52,00
REICASTRO, S.A., EN LIQUIDACIÓN	51,00
S.A. DE ELECTRÓNICA SUBMARINA	51,00
SAES CAPITAL, S.A.	51,00
SERVIPOINT ANDALUCÍA, S.A.	53,00
SOCIEDAD ESTATAL DE ESTIBA Y DESESTIBA DEL PUERTO DE ALCUDIA, S.A.	51,00
SOCIEDAD ESTATAL DE ESTIBA Y DESESTIBA DEL PUERTO DE ALMERIA, S.A.	51,00
SOCIEDAD ESTATAL DE ESTIBA Y DESESTIBA DEL PUERTO DE AVILES, S.A.	51,00
SOCIEDAD ESTATAL DE ESTIBA Y DESESTIBA DEL PUERTO DE CARTAGENA, S.A.	51,00
SOCIEDAD ESTATAL DE ESTIBA Y DESESTIBA DEL PUERTO DE CEUTA, S.A.	51,00
SOCIEDAD ESTATAL DE ESTIBA Y DESESTIBA DEL PUERTO DE FERROL, S.A.	51,00
SOCIEDAD ESTATAL DE ESTIBA Y DESESTIBA DEL PUERTO DE GANDIA, S.A.	51,00
SOCIEDAD ESTATAL DE ESTIBA Y DESESTIBA DEL PUERTO DE GIJÓN, S.A.	53,24
SOCIEDAD ESTATAL DE ESTIBA Y DESESTIBA DEL PUERTO DE IBIZA, S.A.	51,00
SOCIEDAD ESTATAL DE ESTIBA Y DESESTIBA DEL PUERTO DE LA CORUÑA, S.A.	51,00
SOCIEDAD ESTATAL DE ESTIBA Y DESESTIBA DEL PUERTO DE LA LUZ Y LAS PALMAS, S.A.	51,00
SOCIEDAD ESTATAL DE ESTIBA Y DESESTIBA DEL PUERTO DE MAHON, S.A.	51,02
SOCIEDAD ESTATAL DE ESTIBA Y DESESTIBA DEL PUERTO DE MARIN, S.A.	51,00
SOCIEDAD ESTATAL DE ESTIBA Y DESESTIBA DEL PUERTO DE MELILLA, S.A.	51,00
SOCIEDAD ESTATAL DE ESTIBA Y DESESTIBA DEL PUERTO DE MOTRIL, S.A.	51,00
SOCIEDAD ESTATAL DE ESTIBA Y DESESTIBA DEL PUERTO DE PALMA DE MALLORCA, S.A.	51,02
SOCIEDAD ESTATAL DE ESTIBA Y DESESTIBA DEL PUERTO DE PASAJES, S.A.	51,02



Denominación social	Porcentaje nominal estatal
SOCIEDAD ESTATAL DE ESTIBA Y DESESTIBA DEL PUERTO DE VIGO S.A.	51,02
SOCIEDAD ESTATAL DE ESTIBA Y DESESTIBA DEL PUERTO DE VILLAGARCIA DE AROSA, S.A.	51,00
SUELO INDUSTRIAL DE GALICIA, S.A.	53,61
WORLD TRADE CENTER BARCELONA, S.A.	52,28
<b>Participación nominal ≤ 50 %</b>	
EFEAGRO, S.A.	50,00

### 2.3.2. Distribución del S.P.E. Autonómico según el grado de participación nominal

Denominación social	Porcentaje nominal	Porcentaje nominal territorial	Porcentaje nominal estatal
<b>Participación nominal = 100%</b>			
<b>JUNTA DE ANDALUCÍA</b>			
AGENCIA ANDALUZA DE COOPERACIÓN INTERNACIONAL PARA EL DESARROLLO	100,00	100,00	-
AGENCIA ANDALUZA DE LA ENERGIA	100,00	100,00	-
AGENCIA DE INNOVACIÓN Y DESARROLLO DE ANDALUCÍA IDEA	100,00	100,00	-
AGENCIA DE OBRA PÚBLICA DE LA JUNTA DE ANDALUCÍA (antes FERROCARRILES DE LA JUNTA DE ANDALUCÍA)	100,00	100,00	-
AGENCIA PÚBLICA DE PUERTOS DE ANDALUCIA	100,00	100,00	-
AGENCIA PÚBLICA EMPRESARIAL DE LA RADIO Y TELEVISION DE ANDALUCIA	100,00	100,00	-
ALMERIA ALTA VELOCIDAD, S.A. (3)	100,00	50,00	50,00
ÁREA DE SERVICIOS DE DESPEÑAPERROS S.A. (1)	100,00	100,00	-
CANAL SUR RADIO, S.A.	100,00	100,00	-
CANAL SUR TELEVISION, S.A.	100,00	100,00	-
CENTRO DE EMPRESAS PABELLON DE ITALIA	100,00	100,00	-
CENTRO DE INNOVACIÓN Y TRANSFERENCIA DE TECNOLOGÍA DE ANDALUCIA, S.A.U.	100,00	100,00	-
CONSEJO AUDIOVISUAL DE ANDALUCÍA	100,00	100,00	-
CORPORACIÓN EMPRESARIAL DE LA UNIVERSIDAD DE CÓRDOBA, S.A.	100,00	100,00	-
EMPRESA ANDALUZA DE GESTION DE INSTALACIONES Y TURISMO JUVENIL, S.A.	100,00	100,00	-
EMPRESA DE GESTION MEDIOAMBIENTAL, S.A.	100,00	100,00	-
EMPRESA PUBLICA DE EMERGENCIAS SANITARIAS	100,00	100,00	-
EMPRESA PÚBLICA DE GESTIÓN DE ACTIVOS, S.A.	100,00	100,00	-
EMPRESA PUBLICA DE SUELO DE ANDALUCIA	100,00	100,00	-
EMPRESA PÚBLICA HOSPITAL ALTO GUADALQUIVIR	100,00	100,00	-
EMPRESA PUBLICA HOSPITAL DE LA COSTA DEL SOL	100,00	100,00	-
EMPRESA PUBLICA HOSPITAL DE PONIENTE DE ALMERIA	100,00	100,00	-
EMPRESA PUBLICA PARA EL DESARROLLO AGRARIO Y PESQUERO DE ANDALUCIA, S.A.	100,00	100,00	-
EMPRESA PÚBLICA PARA LA GESTIÓN DEL TURISMO Y DEL DEPORTE DE ANDALUCIA S.A.	100,00	100,00	-
EMPRESA PÚBLICA SANITARIA BAJO GUADALQUIVIR	100,00	100,00	-
ENTE PÚBLICO ANDALUZ DE INFRAESTRUCTURAS Y SERVICIOS EDUCATIVOS	100,00	100,00	-

Denominación social	Porcentaje nominal	Porcentaje nominal territorial	Porcentaje nominal estatal
ESCUELA ANDALUZA DE SALUD PUBLICA, S.A.	100,00	100,00	-
FABRICADOS PARA LA AUTOMOCIÓN DEL SUR, S.A.	100,00	100,00	-
FINUCOSA S.A.	100,00	100,00	-
FOMENTO EMPRESARIAL, S.A. (EN LIQUIDACION)	100,00	100,00	-
FOMENTO, ASISTENCIA Y GESTIÓN INTEGRAL DE ANDALUCIA, S.L.	100,00	100,00	-
FONDO INNOTEC DESARROLLO F.C.R. (2)	100,00	50,00	50,00
HOSPITAL CLÍNICO VETERINARIO DE LA UNIVERSIDAD DE CÓRDOBA, S.L.	100,00	100,00	-
INCUBADORAS DE EMPRENDEDORES DE ANDALUCIA S.L.	100,00	100,00	-
INFRAESTRUCTURAS TURÍSTICAS DE ANDALUCIA, S.A.U.	100,00	100,00	-
INSTITUTO ANDALUZ DE FINANZAS	100,00	100,00	-
INSTITUTO ANDALUZ DE LAS ARTES Y LAS LETRAS (antes EMPRESA PÚBLICA DE GESTION DE PROGRAMAS CULTURALES)	100,00	100,00	-
INSTITUTO ANDALUZ DE PATRIMONIO HISTÓRICO	100,00	100,00	-
INVERSIÓN Y GESTIÓN DE CAPITAL DE RIESGO DE ANDALUCÍA, S.A.U.	100,00	100,00	-
LINARES FIBRAS INDUSTRIALES, S.A.U.	100,00	100,00	-
METRO DE GRANADA, S.A.	100,00	100,00	-
ORQUESTA DE SEVILLA, S.A. (1)	100,00	100,00	-
PARQUE DE INNOVACIÓN EMPRESARIAL SANLUCAR LA MAYOR, S.A.	100,00	100,00	-
PARQUE TECNOLÓGICO Y AERONÁUTICO DE ANDALUCIA, S.L.	100,00	100,00	-
PROMONEVADA, S.A. (11)	100,00	100,00	-
RED LOGISTICA DE ANDALUCÍA, S.A. (3)	100,00	86,52	13,48
SANTANA MILITAR, S.L.	100,00	100,00	-
SANTANA MOTOR ANDALUCIA, S.L.U.	100,00	100,00	-
SIERRA NEVADA CLUB AGENCIA DE VIAJES, S.A. (11)	100,00	100,00	-
SOCIEDAD ANDALUZA PARA EL DESARROLLO DE LA SOCIEDAD DE LA INFORMACIÓN, S.A.U.	100,00	100,00	-
SOCIEDAD ANDALUZA PARA EL DESARROLLO DE LAS TELECOMUNICACIONES, S.A.	100,00	100,00	-
SOCIEDAD DE GESTIÓN, FINANCIACIÓN E INVERSIÓN PATRIMONIAL, S.A.	100,00	100,00	-
SOCIEDAD PARA EL DESARROLLO ENERGETICO DE ANDALUCIA, S.A. (EN LIQUIDACIÓN)	100,00	100,00	-
SOCIEDAD PARA EL IMPULSO DEL TALENTO,TALENTIA, S.L.U.	100,00	100,00	-
SOCIEDAD PARA LA PROMOCION Y RECONVERSION ECONOMICA DE ANDALUCIA S.A.	100,00	100,00	-
TEATRO DE LA MAESTRANZA Y SALAS DEL ARENAL DE SEVILLA, S.A. (1)	100,00	100,00	-

Denominación social	Porcentaje nominal	Porcentaje nominal territorial	Porcentaje nominal estatal
TECNO BAHÍA, S.L.	100,00	100,00	-
UCO-GEST, S.L.U.	100,00	100,00	-
UCODEPORTE, S.L.	100,00	100,00	-
UCOIDIOMAS, S.L.	100,00	100,00	-
UCOTIENDA, S.L.	100,00	100,00	-
UPO GEST SOCIEDAD LIMITADA	100,00	100,00	-
VERIFICACIONES INDUSTRIALES DE ANDALUCIA, S.A.	100,00	100,00	-
<b>DIPUTACIÓN GENERAL DE ARAGÓN</b>			
AGENCIA DE CALIDAD Y PROSPECTIVA UNIVERSITARIA DE ARAGÓN	100,00	100,00	-
ARAGON DESARROLLO E INVERSION SOCIEDAD LIMITADA (antes SAVIA CAPITAL INVERSIÓN S.A.)	100,00	100,00	-
ARAGÓN EXTERIOR, S.A.	100,00	100,00	-
ARAGONESA DE SERVICIOS TELEMÁTICOS	100,00	100,00	-
ASITEL SERVICIO DE INTERPRETACION TELEFONICA, S.A.	100,00	100,00	-
CENTRO DRAMÁTICO DE ARAGÓN, S.A.U.	100,00	100,00	-
CENTRO INV. Y TECNOLOGÍA AGROALIMENTARIA ARAGÓN	100,00	100,00	-
CIUDAD DEL MOTOR DE ARAGÓN,S.A. (1)	100,00	100,00	-
CONSEJO ARAGONÉS DE PERSONAS MAYORES	100,00	100,00	-
CONSEJO DE LA JUVENTUD DE ARAGÓN	100,00	100,00	-
CORPORACIÓN ARAGONESA DE RADIO Y TELEVISIÓN	100,00	100,00	-
CORPORACION EMPRESARIAL PÚBLICA DE ARAGÓN S.L.	100,00	100,00	-
DESARROLLO DE INICIATIVAS TURÍSTICAS DEL MATARRAÑA S.A. (1)	100,00	100,00	-
EMPRESA PÚBLICA ARAGONESA DEL BANCO DE SANGRE Y TEJIDOS	100,00	100,00	-
ESCUELA SUPERIOR DE HOSTELERIA DE ARAGON, S.A.U.	100,00	100,00	-
EXPO ZARAGOZA EMPRESARIAL, S.A. (1)	100,00	100,00	-
GESTIÓN DE RESIDUOS HUESCA, S.A. (11)	100,00	100,00	-
GESTORA TURISTICA DE SAN JUAN DE LA PEÑA, S.A.	100,00	100,00	-
INFRAESTRUCTURAS Y SERVICIOS DE TELECOMUNICACIONES DE ARAGÓN S.A.	100,00	100,00	-
INMUEBLES GRAN TEATRO FLETA S.L.	100,00	100,00	-
INSTITUTO ARAGONÉS DE CIENCIAS DE LA SALUD	100,00	100,00	-
INSTITUTO ARAGONES DE FOMENTO	100,00	100,00	-

Denominación social	Porcentaje nominal	Porcentaje nominal territorial	Porcentaje nominal estatal
INSTITUTO ARAGONÉS DE GESTIÓN MEDIOAMBIENTAL	100,00	100,00	-
INSTITUTO ARAGONÉS DEL AGUA	100,00	100,00	-
INSTITUTO TECNOLÓGICO DE ARAGON	100,00	100,00	-
PLAZA DESARROLLOS LOGISTICOS S.L. (11)	100,00	100,00	-
PLHUS PLATAFORMA LOGÍSTICA, S.L.U. (1)	100,00	100,00	-
PROMOCIÓN AEROPUERTO DE ZARAGOZA, S.A. (1)	100,00	100,00	-
RADIO AUTONÓMICA DE ARAGÓN, S.A.	100,00	100,00	-
SOCIEDAD DE DESARROLLO MEDIOAMBIENTAL DE ARAGÓN, S.A.	100,00	100,00	-
SOCIEDAD DE INFRAESTRUCTURAS RURALES ARAGONESAS, S.A.	100,00	100,00	-
SOCIEDAD DE PROMOCIÓN Y GESTIÓN DEL TURISMO ARAGONÉS, S.A.	100,00	100,00	-
SOCIEDAD PARA EL DESARROLLO DE CALAMOCHA S.A. (1)	100,00	100,00	-
SUELO Y VIVIENDA DE ARAGÓN, S.L.	100,00	100,00	-
TELEVISIÓN AUTONÓMICA DE ARAGÓN, S.A.	100,00	100,00	-
ZARAGOZA ALTA VELOCIDAD 2002, S.A. (3)	100,00	50,00	50,00
<b>PRINCIPADO DE ASTURIAS</b>			
112 ASTURIAS	100,00	100,00	-
AVILÉS ISLA DE LA INNOVACIÓN, S.A. (3)	100,00	60,00	40,00
BOMBEROS DEL PRINCIPADO DE ASTURIAS	100,00	100,00	-
CIUDAD INDUSTRIAL VALLE DEL NALON, S.A.U.	100,00	100,00	-
COMPAÑÍA PARA LA GESTIÓN DE LOS RESIDUOS SÓLIDOS EN ASTURIAS, S.A. (11)	100,00	100,00	-
CONSEJO ECONÓMICO Y SOCIAL DEL PRINCIPADO DE ASTURIAS	100,00	100,00	-
CONSORCIO DE TRANSPORTES DE ASTURIAS	100,00	100,00	-
CONSORCIO PARA LA GESTION DEL MUSEO ETNOGRAFICO DE GRANDAS DE SALIME	100,00	100,00	-
ENTE PÚBLICO DE COMUNICACIÓN DEL PRINCIPADO DE ASTURIAS	100,00	100,00	-
ENTE PÚBLICO SERVICIOS TRIBUTARIOS	100,00	100,00	-
GABINETE DE SERVICIOS TÉCNICOS DE INSPECCION DE CABLES S.L. (11)	100,00	100,00	-
GESTION DE INFRAESTRUCTURAS CULTURALES, TURISTICAS Y DEPORTIVAS DEL PRINCIPADO DE ASTURIAS S.A.	100,00	100,00	-
GESTION DE INFRAESTRUCTURAS PUBLICAS DE TELECOMUNICACIONES DEL PRINCIPADO DE ASTURIAS, S.A.	100,00	100,00	-
GESTIÓN DE INFRAESTRUCTURAS SANITARIAS DEL PRINCIPADO DE ASTURIAS S.A.U.	100,00	100,00	-
GIJÓN AL NORTE, S.A. (3)	100,00	50,00	50,00

Denominación social	Porcentaje nominal	Porcentaje nominal territorial	Porcentaje nominal estatal
INSPECCION TECNICA DE VEHICULOS DE ASTURIAS, S.A.	100,00	100,00	-
INSTITUTO DE DESARROLLO ECONÓMICO DEL PRINCIPADO DE ASTURIAS	100,00	100,00	-
PARQUE DE LA PREHISTORIA, S.A. UNIPERSONAL	100,00	100,00	-
PRODUCTORA DE PROGRAMAS DEL PRINCIPADO DE ASTURIAS, S.A.	100,00	100,00	-
PROTEINAS Y GRASAS DEL PRINCIPADO, S.A. (11)	100,00	100,00	-
RADIO DEL PRINCIPADO DE ASTURIAS, S.A.	100,00	100,00	-
REAL INSTITUTO DE ESTUDIOS ASTURIANOS	100,00	100,00	-
SERVICIO DE SALUD PRINCIPADO DE ASTURIAS	100,00	100,00	-
SERVICIO REGIONAL DE INVESTIGACIÓN Y DESARROLLO AGROALIMENTARIO	100,00	100,00	-
SOCIEDAD ASTURIANA DE ESTUDIOS ECONOMICOS E INDUSTRIALES, S.A.	100,00	100,00	-
SOCIEDAD DE SERVICIOS DEL PRINCIPADO DE ASTURIAS, S.A.	100,00	100,00	-
SOCIEDAD MIXTA CENTRO DE TRANSPORTES DE GIJON, S.A. (1)	100,00	100,00	-
SOCIEDAD PARA EL DESARROLLO DE LA COMARCAS MINERAS, S.A. (2)	100,00	50,00	50,00
SOCIEDAD REGIONAL DE RECAUDACION DEL PRINCIPADO DE ASTURIAS, S.A. (1)	100,00	100,00	-
SOCIEDAD REGIONAL DE TURISMO, S.A.	100,00	100,00	-
SODECO GESTIÓN, S.L. (11)	100,00	100,00	-
SRP PARTICIPACIONES, S.L.	100,00	100,00	-
TELEVISIÓN DEL PRINCIPADO DE ASTURIAS, S.A.	100,00	100,00	-
VIVIENDAS DEL PRINCIPADO DE ASTURIAS, S.A.	100,00	100,00	-
ZONA DE ACTIVIDADES LOGÍSTICAS E INDUSTRIALES DE ASTURIAS, S.A. (3)	100,00	55,00	45,00
<b>COMUNIDAD AUTÓNOMA DE BALEARES</b>			
AGENCIA BALEAR DEL AGUA Y DE LA CALIDAD AMBIENTAL	100,00	100,00	-
AGÈNCIA DE COOPERACIÓ INTERNACIONAL DE LES ILLES BALEARS	100,00	100,00	-
AGENCIA DE TURISMO DE LES ILLES BALEARS	100,00	100,00	-
BALEARES INNOVACION TELEMATICA, S.A.	100,00	100,00	-
CAIB PATRIMONI S.A.U.	100,00	100,00	-
CONSEJO ECONÓMICO Y SOCIAL ILLES BALEARS	100,00	100,00	-
CONSORCIO DE TRANSPORTES DE MALLORCA	100,00	100,00	-
ENS PÚBLIC DE RADIOTELEVISIÓ DE LES ILLES BALEARS	100,00	100,00	-
ENTE PUBLICO ESPAIS DE NATURA BALEAR	100,00	100,00	-

Denominación social	Porcentaje nominal	Porcentaje nominal territorial	Porcentaje nominal estatal
FERIAS Y CONGRESOS DE BALEARES S.A.	100,00	100,00	-
FONS DE GARANTIA AGRARIA I PESQUERA DE LES ILLES BALEARS	100,00	100,00	-
GESTIO D'EMERGENCIAS DE LES ILLES BALEARS, S.A.	100,00	100,00	-
GESTION SANITARIA DE MALLORCA	100,00	100,00	-
INSTITUTO BALEAR DE INFRAESTRUCTURAS Y SERVICIOS EDUCATIVOS Y CULTURALES	100,00	100,00	-
INSTITUTO BALEAR DE LA NATURALEZA	100,00	100,00	-
INSTITUTO BALEAR DE LA VIVIENDA	100,00	100,00	-
INSTITUTO DE BIOLOGIA ANIMAL DE BALEARES, S.A. (1)	100,00	100,00	-
INSTITUTO DE ESTRATEGIA TURÍSTICA DE LAS ILLES BALEARS	100,00	100,00	-
INSTITUTO DE INNOVACION EMPRESARIAL DE LAS ISLAS BALEARES	100,00	100,00	-
INSTITUTO DE LA JUVENTUD DE EIVISSA Y FORMENTERA	100,00	100,00	-
INSTITUTO DE LA JUVENTUD DE MENORCA	100,00	100,00	-
MULTIMEDIA DE LAS ILLES BALEARS, S.A.	100,00	100,00	-
PALAU DE CONGRESOS DE PALMA S.A. (1)	100,00	100,00	-
PARCBIT DESENVOLUPAMENT S.A.	100,00	100,00	-
PUERTOS DE LAS ILLES BALEARS	100,00	100,00	-
RADIO DE LES ILLES BALEARS S.A.	100,00	100,00	-
SERVEIS D'INFORMACIÓ TERRITORIAL DE LES ILLLES BALEARS, S.A.U.	100,00	100,00	-
SERVICIO DE SALUD DE LAS ISLAS BALEARES	100,00	100,00	-
SERVICIOS DE MEJORA AGRARIA, S.A.	100,00	100,00	-
SERVICIOS FERROVIARIOS DE MALLORCA	100,00	100,00	-
TELEVISIÓ DE LES ILLES BALEARS S.A.	100,00	100,00	-
TRAMVIA DE LA BADIA DE PALMA, S.A.	100,00	100,00	-
<b>COMUNIDAD DE CANARIAS</b>			
AGENCIA CANARIA DE DESARROLLO SOTENIBLE Y CAMBIO CLIMÁTICO	100,00	100,00	-
CANARIAS CONGRESS BUREAU, MASPALOMAS G.C., S.A. (1)	100,00	100,00	-
CANARIAS CONGRESS, BUREAU, TENERIFE SUR, S.A.	100,00	100,00	-
CANARIAS CULTURA EN RED, S.A	100,00	100,00	-
CARTOGRAFICA DE CANARIAS, S.A. (1)	100,00	100,00	-
CONSEJO ECONOMICO Y SOCIAL DE CANARIAS	100,00	100,00	-

Denominación social	Porcentaje nominal	Porcentaje nominal territorial	Porcentaje nominal estatal
CONSEJOS REGULADORES DE VINOS DE CANARIAS	100,00	100,00	-
ENTE PUBLICO RADIOTELEVISION CANARIA	100,00	100,00	-
ESCUELA DE SERVICIOS SANITARIOS Y SOCIALES DE CANARIAS	100,00	100,00	-
GESTION DE SERVICIOS PARA LA SALUD Y SEGURIDAD EN CANARIAS ( antes Gestion sanitaria de Canarias)	100,00	100,00	-
GESTIÓN DEL MEDIO RURAL DE CANARIAS S.A.	100,00	100,00	-
GESTION RECAUDATORIA DE CANARIAS, S.A.U.	100,00	100,00	-
GESTIÓN URBANISTICA DE LAS PALMAS, S.A. (1)	100,00	100,00	-
GESTIÓN Y PLANEAMIENTO TERRITORIAL Y MEDIOAMBIENTAL , S.A.U.	100,00	100,00	-
GRAN TELESCOPIO CANARIAS, S.A. (2)	100,00	50,00	50,00
HOTELES ESCUELA DE CANARIAS, S.A.	100,00	100,00	-
INSTITUTO TECNOLOGICO DE CANARIAS, S.A.	100,00	100,00	-
MEGATURBINAS DE ARINAGA, S.A. (3)	100,00	66,67	33,33
POLIGONO INDUSTRIAL DE GRANADILLA , S.A. (3)	100,00	90,00	10,00
PROMOTUR TURISMO CANARIAS, S.A.	100,00	100,00	-
PUERTOS CANARIOS	100,00	100,00	-
RADIO PÚBLICA DE CANARIAS S.A,	100,00	100,00	-
S.A.U. DE PROMOCION DEL TURISMO NATURALEZA Y OCIO	100,00	100,00	-
SOCIEDAD CANARIA DE FOMENTO ECONOMICO, S.A.U.	100,00	100,00	-
TELEVISION PUBLICA DE CANARIAS, S.A. (UNIPERSONAL)	100,00	100,00	-
TIC ULPGC, S.L.	100,00	100,00	-
VIVIENDAS SOCIALES E INFRAESTRUCTURAS DE CANARIAS, S.A.U.	100,00	100,00	-
<b>DIPUTACIÓN REGIONAL DE CANTABRIA</b>			
CONSEJO ASESOR DE RADIOTELEVISIÓN ESPAÑOLA EN CANTABRIA	100,00	100,00	-
CONSEJO DE LA JUVENTUD DE CANTABRIA	100,00	100,00	-
CONSEJO DE LA MUJER DE CANTABRIA	100,00	100,00	-
CONSEJO ECONOMICO Y SOCIAL DE CANTABRIA	100,00	100,00	-
ECOPARQUE BESAYA, S.L. (1)	100,00	100,00	-
ECOPARQUE MIOÑO, S.L. (1)	100,00	100,00	-
EMPREDINSER,S.L	100,00	100,00	-
EMPRESA CÁNTABRA PARA DESARROLLO DE NUEVAS TECNOLOGÍAS DE ADMINISTRACIÓN, S.L.U.	100,00	100,00	-



Denominación social	Porcentaje nominal	Porcentaje nominal territorial	Porcentaje nominal estatal
GESTION DE VIVIENDAS E INFRAESTRUCTURAS EN CANTABRIA, S.L.	100,00	100,00	-
GESTIÓN INFRAESTRUCTURAS EDUCATIVAS EN CANTABRIA, S.L.	100,00	100,00	-
GRAN CASINO DEL SARDINERO, S.A. (1)	100,00	100,00	-
HOSPITAL VIRTUAL VALDECILLA, S.L.	100,00	100,00	-
INSTITUTO DE FINANZAS DE CANTABRIA	100,00	100,00	-
MEDIO AMBIENTE, AGUA, RESIDUOS Y ENERGÍA DE CANTABRIA, S.A.	100,00	100,00	-
PARQUE EMPRESARIAL DE CANTABRIA, S.L. (3)	100,00	52,00	48,00
PUERTOS DE CANTABRIA	100,00	100,00	-
SANTANDER CENTRO ABIERTO S.A. (1)	100,00	100,00	-
SISTEMAS MEDIOAMBIENTALES DE CANTABRIA, S.A.U	100,00	100,00	-
SOCIEDAD DE ACTIVOS INMOBILIARIOS CAMPUS COMILLAS, S.L.	100,00	100,00	-
SOCIEDAD DE GESTIÓN DE INFRAESTRUCTURAS SANITARIAS DE CANTABRIA, S.L.	100,00	100,00	-
SOCIEDAD DE GESTION ENERGETICA DE CANTABRIA, S.L.	100,00	100,00	-
SOCIEDAD GESTORA DE ACTIVOS INMOBILIARIOS DE CANTABRIA, S.L.	100,00	100,00	-
SOCIEDAD GESTORA DEL AÑO JUBILAR LEBANIEGO, S. L.	100,00	100,00	-
SOCIEDAD GESTORA DEL PARQUE CIENTÍFICO-TECNOLÓGICO DE CANTABRIA, S.L.	100,00	100,00	-
SOCIEDAD GESTORA INTERREG ESPACIO SUDOESTE EUROPEO, S.L.	100,00	100,00	-
SOCIEDAD REGIONAL CANTABRA DE PROMOCION TURISTICA, S.A.	100,00	100,00	-
SOCIEDAD REGIONAL DE COORDINACIÓN FINANCIERA CON LAS EMPRESAS PÚBLICAS DE LA COMUNIDAD AUTÓNOMA DE CANTABRIA, S.L.	100,00	100,00	-
SOCIEDAD REGIONAL DE CULTURA Y DEPORTE S.L.U.	100,00	100,00	-
SOCIEDAD REGIONAL DE TURISMO DE CANTABRIA, S.A.U.	100,00	100,00	-
SOCIEDAD REGIONAL PARA LA GESTION Y PROMOCION DE ACTIVIDADES CULTURALES DEL PALACIO DE FESTIVALES, S.A.	100,00	100,00	-
SUELO INDUSTRIAL DE MARINA Y MEDIO CUDEYO 2006, S.L.	100,00	100,00	-
SUELO INDUSTRIAL DE SÁMANO 2006, S.L.U.	100,00	100,00	-
SUELO INDUSTRIAL DE TORRELAVEGA, S.L. (1)	100,00	100,00	-
SUELO INDUSTRIAL LA PASIEGA, S.L.U. EN LIQUIDACIÓN	100,00	100,00	-
TORRELAVEGA CENTRO ABIERTO, S.A. (1)	100,00	100,00	-
<b>JUNTA DE COMUNIDADES DE CASTILLA-LA MANCHA</b>			
AGENCIA DE CAPTACIÓN DE INVERSIONES DE CASTILLA LA MANCHA	100,00	100,00	-
AGENCIA DE GESTION DE LA ENERGIA DE CASTILLA- LA MANCHA, S.A.	100,00	100,00	-

Denominación social	Porcentaje nominal	Porcentaje nominal territorial	Porcentaje nominal estatal
CONSEJOS DE LA JUVENTUD	100,00	100,00	-
EMPRESA AUXILIAR DE SERVICIOS, INFRAESTRUCTURAS Y ASISTENCIA, S.A.	100,00	100,00	-
EMPRESA REGIONAL DE SUELO Y VIVIENDA DE CASTILLA LA MANCHA	100,00	100,00	-
ENTE PÚBLICO DE RADIO-TELEVISION DE CASTILLA-LA MANCHA	100,00	100,00	-
GESTIÓN AMBIENTAL DE CASTILLA-LA MANCHA, S.A.	100,00	100,00	-
GESTION DE INFRAESTRUCTURAS DE CASTILLA LA MANCHA, S.A.	100,00	100,00	-
INFRAESTRUCTURAS DEL AGUAS DE CASTILLA-LA MANCHA	100,00	100,00	-
INSTITUTO DE FINANZAS DE CASTILLA-LA MANCHA, S.A.	100,00	100,00	-
INSTITUTO DE PROMOCIÓN EXTERIOR DE CASTILLA- LA MANCHA	100,00	100,00	-
INSTITUTO DE PROMOCIÓN TURÍSTICA DE CASTILLA-LA MANCHA, S.A.	100,00	100,00	-
INSTITUTO DE SISTEMAS FOTOVOLTAICOS DE CONCENTRACIÓN, S.A.	100,00	100,00	-
RADIO AUTONOMICA DE CASTILLA-LA MANCHA, S.A.	100,00	100,00	-
SERVICIOS HOSPITALARIOS GENERALES, S.L.	100,00	100,00	-
SERVICIOS, INSPECCIÓN Y CERTIFICACIÓN AGROALIMENTARIA DE CASTILLA-LA MANCHA, S.A.	100,00	100,00	-
SOCIEDAD DE CARRETERAS DE CASTILLA LA MANCHA	100,00	100,00	-
SOCIEDAD DE INFRAESTRUCTURAS AEROPORTUARIAS DE CASTILLA-LA MANCHA, S.A.	100,00	100,00	-
SOCIEDAD DON QUIJOTE DE CONMEMORACIONES CULTURALES DE CASTILLA-LA MANCHA, S.A.	100,00	100,00	-
TELEVISION AUTONOMICA DE CASTILLA-LA MANCHA, S.A.	100,00	100,00	-
<b>JUNTA DE CASTILLA Y LEÓN</b>			
ADE FINANCIACIÓN, S.A.	100,00	100,00	-
AGENCIA DE INVERSIONES Y SERVICIOS DE CASTILLA Y LEÓN	100,00	100,00	-
CASTILLA Y LEÓN SOCIEDAD PATRIMONIAL, S.A.	100,00	100,00	-
CONSEJO ECONOMICO Y SOCIAL DE CASTILLA-LEON	100,00	100,00	-
CONSEJO JUVENTUD CASTILLA Y LEÓN	100,00	100,00	-
CURSOS INTERNACIONALES DE LA UNIVERSIDAD DE SALAMANCA	100,00	100,00	-
ENTE REGIONAL DE LA ENERGIA DE CASTILLA Y LEON	100,00	100,00	-
INSTITUTO DE SEGURIDAD Y SALUD LABORAL DE CASTILLA Y LEÓN	100,00	100,00	-
INSTITUTO TECNOLÓGICO AGRARIO DE CASTILLA Y LEÓN	100,00	100,00	-
LEON ALTA VELOCIDAD 2003, S.A. (3)	100,00	50,00	50,00
PALENCIA ALTA VELOCIDAD S.A. (3)	100,00	50,00	50,00

Denominación social	Porcentaje nominal	Porcentaje nominal territorial	Porcentaje nominal estatal
PROMOCIÓN DE VIVIENDAS, INFRAESTRUCTURAS Y LOGÍSTICA, S.A. (antes GESTION DE INFRAESTRUCTURAS DE CASTILLA Y LEÓN, S.A.)	100,00	100,00	-
SOCIEDAD DE PROMOCION DEL TURISMO EN CASTILLA-LEON, S.A.	100,00	100,00	-
SOCIEDAD PÚBLICA DE MEDIO AMBIENTE DE CASTILLA Y LEÓN S.A	100,00	100,00	-
UNIVERSITATIS SALAMANTINAE MERCATUS S.R.L.	100,00	100,00	-
VALLADOLID ALTA VELOCIDAD 2003, S.A. (3)	100,00	50,00	50,00
<b>GENERALITAT DE CATALUÑA</b>			
ACCIÓ CATALUNYA-TURQUÍA, S.L.	100,00	100,00	-
ACTIVA MULTIMEDIA DIGITAL, S.L. (antes TVC NETMEDIA AUDIOVISUAL, S.L)	100,00	100,00	-
ADMINISTRACIO PROMOCIO I GESTIO, S.A.	100,00	100,00	-
AEROPUERTOS PÚBLICOS DE CATALUÑA	100,00	100,00	-
AGENCIA CATALANA DE COOPERACIÓ AL DESENVOLUPAMENT	100,00	100,00	-
AGENCIA CATALANA DE L' AIGUA	100,00	100,00	-
AGÈNCIA CATALANA DE LA JOVENTUT	100,00	100,00	-
AGÈNCIA CATALANA DE NOTÍCIES	100,00	100,00	-
AGÈNCIA D'INFORMACIÓ, AVALUACIÓ I QUALITAT EN SALUT	100,00	100,00	-
AGENCIA DE APOYO A LA EMPRESA CATALANA	100,00	100,00	-
AGENCIA DE GESTION DE AYUDAS UNIVERSITARIAS Y DE INVESTIGACIÓN	100,00	100,00	-
AGENCIA DE L'HABITATGE DE CATALUNYA	100,00	100,00	-
AGENCIA DE PATROCINI I MECENATGE, S.A.	100,00	100,00	-
AGENCIA DE RESIDUS DE CATALUNYA	100,00	100,00	-
AGENCIA PER A LA QUALITAT DEL SISTERMA UNIVERSITARI DE CATALUNYA	100,00	100,00	-
AIGÜES TER-LLOBREGAT	100,00	100,00	-
AURA SALUT PÚBLICA I SERVEIS SOCIO SANITARIS S.L. (11)	100,00	100,00	-
BANC DE SANG I TEIXITS	100,00	100,00	-
BARCELONA SAGRERA ALTA VELOCITAT, S.A. (3)	100,00	50,00	50,00
BC GEST, S.L. (11)	100,00	100,00	-
CATALUNYA RADIO, SERVICIO DE RADIODIFUSION DE LA GENERALITAT, S.A.	100,00	100,00	-
CCRTV INTERACTIVA, S.A.	100,00	100,00	-
CENTRALS i INFRAESTRUCTURES PER A LA MOBILITAT i LES ACTIVITATS LOGÍSTIQUES, S.A	100,00	100,00	-
CENTRE D'ALT RENDIMENT ESPORTIU	100,00	100,00	-

Denominación social	Porcentaje nominal	Porcentaje nominal territorial	Porcentaje nominal estatal
CENTRE D'INICIATIVES PER A LA REINSENCIO	100,00	100,00	-
CENTRE DIAGNÒSTIC, S.A. (UDIAT) (11)	100,00	100,00	-
CENTRO DE LA PROPIEDAD FORESTAL	100,00	100,00	-
CENTRO DE TELECOMUNICACIONES Y TECNOLOGÍAS DE LA INFORMACIÓN DE LA GENERALITAT DE CATALUÑA	100,00	100,00	-
CHC CONSULTORIA I GESTIÓ, S.A. (11)	100,00	100,00	-
CIRCUIT DE CATALUÑA, S.A. (11)	100,00	100,00	-
CONSEJO DE TRABAJO, ECONÓMICO Y SOCIAL DE CATALUÑA	100,00	100,00	-
CONSELL CATALÀ DE LA PRODUCCIÓ AGRARIA ECOLOGICA	100,00	100,00	-
CORPORACIO CATALANA DE MITJANS AUDIOVISUALS (antes DE RADIO I TELEVISIO)	100,00	100,00	-
CSC TECNALIA SALUT, S.L. (11)	100,00	100,00	-
CSC VITAE, S.A. (11)	100,00	100,00	-
EDITORIAL UOC, S.L. (Societat Unipersonal)	100,00	100,00	-
EFICIENCIA ENERGETICA, S.A.	100,00	100,00	-
EMPRESA DE PROMOCIO I LOCALITZACIO INDUSTRIAL DE CATALUNYA, S.A.	100,00	100,00	-
ENERGETICA D'INSTALLACIONS SANITARIES, S.A.	100,00	100,00	-
ENTE DE COORDINACIÓN Y GESTIÓN DE LAS PARTICIPACIONES Y ENTIDADES PÚBLICAS INDUSTRIALES	100,00	100,00	-
EQUACAT, S.A.	100,00	100,00	-
ESCOLA D' IDIOMES MODERNS CASA CONVALESCENCIA, S.L.	100,00	100,00	-
EURECA MEDIA, S.L.	100,00	100,00	-
FERROCARRILS DE LA GENERALITAT DE CATALUNYA	100,00	100,00	-
FGC MOBILITAT, S.A.	100,00	100,00	-
FORESTAL CATALANA, S.A	100,00	100,00	-
FUTURFIRMS, S.L.	100,00	100,00	-
GEOCAT, GESTIÓ DE PROJECTES, S.A.	100,00	100,00	-
GESTIO D'INFRASTRUCTURES, S.A.	100,00	100,00	-
GESTIO DE SERVEIS SANITARIS	100,00	100,00	-
GESTIÓ I PRESTACIÓ DE SERVEIS DE SALUT	100,00	100,00	-
GRUP UOC, S.L.	100,00	100,00	-
HOTEL CAMPUS, S.L.	100,00	100,00	-
ICF EQUIPAMENTS, S.A.U.	100,00	100,00	-

Denominación social	Porcentaje nominal	Porcentaje nominal territorial	Porcentaje nominal estatal
INFRAESTRUCTURES FERROVIARIES DE CATALUNYA	100,00	100,00	-
INMOBILIARIA CORBERO, S.A.	100,00	100,00	-
INSTITUT CARTOGRÀFIC DE CATALUNYA	100,00	100,00	-
INSTITUT CATALA D'ENERGIA	100,00	100,00	-
INSTITUT CATALÀ D'ONCOLOGIA	100,00	100,00	-
INSTITUT CATALÀ DE FINANCES CAPITAL S.G.E.C.R, S.A.U.	100,00	100,00	-
INSTITUT CATALÀ DE FINANCES HOLDING, S.A.	100,00	100,00	-
INSTITUT CATALÀ DEL SOL	100,00	100,00	-
INSTITUT D'ASSISTENCIA SANITARIA	100,00	100,00	-
INSTITUT D'INVESTIGACIO APLICADA DE L'AUTOMOBIL	100,00	100,00	-
INSTITUT DE DIAGNOSTIC PER LA IMATGE	100,00	100,00	-
INSTITUT DE RECERCA I TECNOLOGIA AGROALIMENTÀRIES	100,00	100,00	-
INSTITUT GEOLOGIC DE CATALUNYA	100,00	100,00	-
INSTITUTO CATALÁN DE FINANZAS	100,00	100,00	-
INSTITUTO CATALÁN DE LA SALUD	100,00	100,00	-
INSTITUTO CATALÁN DE LAS INDUSTRIAS CULTURALES	100,00	100,00	-
INSTRUMENTS FINANCERS PER A EMPRESES INNOVADORES, S.L.U.	100,00	100,00	-
INTRACATALONIA, S.A.	100,00	100,00	-
LABORATORI DE REFERENCIA INTERNACIONAL, S.A. (11)	100,00	100,00	-
LABORATORI GENERAL D'ASSAIGS I INVESTIGACIONS	100,00	100,00	-
LOGARITME, SERVEIS LOGÍSTICS, AIE	100,00	100,00	-
MED-ARC CATALONIA, S.A.	100,00	100,00	-
MEMORIAL DEMOCRÀTIC	100,00	100,00	-
MESFILMS INVERSIONS, S.L.	100,00	100,00	-
PARQUE SANITARIO PERE VIRGILI	100,00	100,00	-
PLAÇA CÍVICA, S.A. (1)	100,00	100,00	-
PROYECTOS SANITARIS I SOCIALS, S.A. (11)	100,00	100,00	-
PUERTOS DE LA GENERALITAT	100,00	100,00	-
REG SISTEMA SEGARRA-GARRIGUES, S.A.	100,00	100,00	-
REGS DE CATALUNYA, S.A.	100,00	100,00	-

Denominación social	Porcentaje nominal	Porcentaje nominal territorial	Porcentaje nominal estatal
REMODELACIONES URBANES, S.A.	100,00	100,00	-
SABADELL GENT GRAN CENTRE DE SERVEIS, S.A.	100,00	100,00	-
SANEJAMENT ENERGÍA, S.A.	100,00	100,00	-
SERVEIS CULTURALS DEL LICEU, S.L. (11)	100,00	100,00	-
SERVICIO CATALAN DE LA SALUD	100,00	100,00	-
SERVICIO METEOROLOGICO DE CATALUÑA	100,00	100,00	-
SISTEMES D'EMERGENCIAS MEDIQUES, S.A.	100,00	100,00	-
TABASA INFRAESTRUCTURES I SERVEIS DE MOBILITAT, S.A. (antes TUNELES Y ACCESOS DE BARCELONA, S.A.) (1)	100,00	100,00	-
TEATRE NACIONAL DE CATALUNYA, S.A.	100,00	100,00	-
TELEVISIO DE CATALUNYA, S.A.	100,00	100,00	-
TERMINAL INTERMODAL DEL EMPORDÀ (2)	100,00	52,68	47,32
TUNEL DE TOSES, CONCESIONARIA DEL ESTADO, S.A. (11)	100,00	100,00	-
TVC D'EDICIONS I PUBLICACIONS, S.A.	100,00	100,00	-
TVC MULTIMEDIA, S.L.	100,00	100,00	-
UDLEMPREN, S.L.	100,00	100,00	-
VIATGES DE MUNTANYA, S.A. (EN LIQUIDACIÓ)	100,00	100,00	-
VILA UNIVERSITARIA, S.A. (1)	100,00	100,00	-
<b>JUNTA DE EXTREMADURA</b>			
AGENCIA EXTREMEÑA DE LA VIVIENDA, EL URBANISMO Y EL TERRITORIO	100,00	100,00	-
CONSEJO ECONOMICO Y SOCIAL DE EXTREMADURA	100,00	100,00	-
CORPORACIÓN EXTREMEÑA DE MEDIOS AUDIOVISUALES	100,00	100,00	-
EXTREMADURA AVANTE, S.L.	100,00	100,00	-
FOMDISA ANDALUCIA, S.A.(EN LIQUIDACION)	100,00	100,00	-
FOMDISA, S.A. EN LIQUIDACION	100,00	100,00	-
FOMENTO DE EMPRENDEDORES EXTREMEÑOS, S.A.U.	100,00	100,00	-
FOMENTO EXTREMEÑO DE INFRAESTRUCTURAS INDUSTRIALES, S.A.U.	100,00	100,00	-
FOMENTO EXTREMEÑO DEL MERCADO EXTERIOR, S.A.	100,00	100,00	-
GESTIÓN DE BIENES DE EXTREMADURA, S.A.U.	100,00	100,00	-
GESTIÓN DE INFRAESTRUCTURAS, SUELO Y VIVIENDA DE EXTREMADURA S.A.	100,00	100,00	-
GESTION Y ESTUDIOS MINEROS, S.A.U.	100,00	100,00	-

Denominación social	Porcentaje nominal	Porcentaje nominal territorial	Porcentaje nominal estatal
GESTION Y EXPLOTACION DE SERVICIOS PUBLICOS EXTREMEÑOS, S.A.	100,00	100,00	-
PABELLON DE EXTREMADURA EN LA EXPOSICIÓN UNIVERSAL DE SEVILLA DE 1992, S.A.	100,00	100,00	-
PARQUE DE DESARROLLO INDUSTRIAL NORTE DE EXTREMADURA, S.A.U.	100,00	100,00	-
PARQUE DE DESARROLLO INDUSTRIAL SUR DE EXTREMADURA, S.A.U.	100,00	100,00	-
PLATAFORMA LOGISTICA DEL SUROESTE EUROPEO,S.A. (3)	100,00	66,67	33,33
SOCIEDAD DE GESTIÓN PÚBLICA DE EXTREMADURA	100,00	100,00	-
SOCIEDAD GESTORA DE LA CIUDAD DE LA SALUD Y LA INNOVACIÓN, S.A.U.	100,00	100,00	-
SOCIEDAD PÚBLICA DE GESTIÓN DE LA INNOVACIÓN DE EXTREMADURA, S.A.	100,00	100,00	-
SOCIEDAD PÚBLICA DE RADIODIFUSIÓN EXTREMEÑA, S.A.U.	100,00	100,00	-
SOCIEDAD PÚBLICA DE TELEVISIÓN EXTREMEÑA, S.A.U.	100,00	100,00	-
URVIPEXSA S.A.U.	100,00	100,00	-
<b>XUNTA DE GALICIA</b>			
ADIANTE 2000, FONDO DE CAPITAL RIESGO	100,00	100,00	-
AGENCIA GALEGA DE EMERXENCIAS	100,00	100,00	-
AGENCIA GALLEGA DE DESARROLLO RURAL	100,00	100,00	-
AGENCIA PARA LA GESTIÓN INGREGADA , CALIDAD Y EVALUACIÓN DE LA FORMACIÓN PROFESIONAL	100,00	100,00	-
AUTOESTRADA ALTO DE SANTO DOMINGO-OURENSE, S.A.	100,00	100,00	-
CENTRO INFORMÁTICO PARA LA GESTIÓN TRIBUTARIA , ECONÓMICO-FINANCIERA Y CONTABLE	100,00	100,00	-
COMPAÑIA DE RADIO-TELEVISION DE GALICIA	100,00	100,00	-
CONSEJO ECONOMICO Y SOCIAL DE GALICIA	100,00	100,00	-
CONSELLO GALEGO DE RELACIONS LABORAIS	100,00	100,00	-
EMPRESA PÚBLICA DE SERVICIOS AGRARIOS GALEGOS, S.A.	100,00	100,00	-
EMPRESA PUBLICA OBRAS Y SERVICIOS HIDRAULICOS	100,00	100,00	-
GALARIA, EMPRESA PÚBLICA DE SERVICIOS SANITARIOS, S.A. (antes INSTITUTO GALLEGO DE MEDICINA TECNICA, S.A.)	100,00	100,00	-
GALICIA CALIDAD, S.A.	100,00	100,00	-
GESTION URBANISTICA DE LA CORUÑA S.A. (1)	100,00	100,00	-
GESTION URBANISTICA DE LUGO S.A. (1)	100,00	100,00	-
GESTION URBANISTICA DE ORENSE, S.A. (1)	100,00	100,00	-
GESTION URBANISTICA DE PONTEVEDRA, S.A. (1)	100,00	100,00	-
INSTITUTO ENERGÉTICO DE GALICIA	100,00	100,00	-

Denominación social	Porcentaje nominal	Porcentaje nominal territorial	Porcentaje nominal estatal
INSTITUTO GALEGO DE CALIDADE ALIMENTARIA	100,00	100,00	-
INSTITUTO GALLEGO DE PROMOCION ECONOMICA	100,00	100,00	-
INSTITUTO TECNOLÓGICO PARA EL CONTROL DEL MEDIO MARINO DE GALICIA	100,00	100,00	-
PUERTOS DE GALICIA	100,00	100,00	-
RADIOTELEVISIÓN GALICIA S.A	100,00	100,00	-
REDES DE TELECOMUNICACIÓN GALLEGAS, S.A.	100,00	100,00	-
SOCIEDAD ANONIMA DE GESTION DEL CENTRO DE SUPERCOMPUTACION DE GALICIA (2)	100,00	70,00	30,00
SOCIEDAD ANONIMA DE GESTION DEL JACOBEO-93	100,00	100,00	-
SOCIEDAD ANONIMA PARA EL DESARROLLO COMARCAL DE GALICIA	100,00	100,00	-
SOCIEDAD ANÓNIMA XESTORA BANTEGAL	100,00	100,00	-
SOCIEDAD PARA LA PROMOCIÓN DE INICIATIVAS EMPRESARIALES INNOVADORAS, S.L. (1)	100,00	100,00	-
SOCIEDAD PUBLICA DE INVERSIONES DE GALICIA, S.A.	100,00	100,00	-
SOCIEDADE XESTORA DE INTERESES DA UNIVERSIDADE DE SANTIAGO DE COMPOSTELA, S.L.	100,00	100,00	-
TELEVISION DE GALICIA S.A	100,00	100,00	-
<b>COMUNIDAD DE MADRID</b>			
AAA ECUADOR AGACASE, S.A.	100,00	100,00	-
ACADEMIA DE POLICÍA LOCAL DE LA COMUNIDAD DE MADRID	100,00	100,00	-
AGENCIA DE CALIDAD, ACREDITACIÓN Y PROSPECTIVA DE LAS UNIVERSIDADES DE MADRID	100,00	100,00	-
AGENCIA DE FORMACIÓN, INVESTIGACIÓN Y ESTUDIOS SANITARIOS	100,00	100,00	-
AGENCIA DE INFORMÁTICA Y COMUNICACIONES DE LA COMUNIDAD DE MADRID	100,00	100,00	-
AGENCIA DE PROTECCIÓN DE DATOS DE MADRID	100,00	100,00	-
AGENCIA MADRILEÑA PARA LA EMIGRACIÓN	100,00	100,00	-
AGENCIA MADRILEÑA PARA LA TUTELA DE ADULTOS	100,00	100,00	-
AGRUPACIÓN DE INTERÉS ECONÓMICO CENTRO SUPERIOR DE INVESTIGACIÓN DEL AUTOMÓVIL Y DE LA SEGURIDAD VIAL	100,00	100,00	-
ALCALÁ NATURA 21, S.A.	100,00	100,00	-
ARRENDAMIENTOS Y PROMOCIONES DE LA COMUNIDAD DE MADRID, S.A.	100,00	100,00	-
CAMPUS DE LA JUSTICIA DE MADRID, S.A.	100,00	100,00	-
CANAL DE COMUNICACIONES UNIDAS, S.A.	100,00	100,00	-
CANAL DE ISABEL II	100,00	100,00	-
CANAL ENERGÍA COMERCIALIZACIÓN, S.L.	100,00	100,00	-



Denominación social	Porcentaje nominal	Porcentaje nominal territorial	Porcentaje nominal estatal
CANAL ENERGÍA DISTRIBUCIÓN, S.L.	100,00	100,00	-
CANAL ENERGÍA GENERACIÓN, S.L.	100,00	100,00	-
CANAL ENERGÍA, S.L.	100,00	100,00	-
CANAL EXTENSIA, S.A.	100,00	100,00	-
CANAL GAS DISTRIBUCIÓN, S.L.	100,00	100,00	-
CIUDAD RESIDENCIAL UNIVERSITARIA, S.A.U.	100,00	100,00	-
CONSEJO DE LA JUVENTUD	100,00	100,00	-
CONSEJO DE LA MUJER DE LA COMUNIDAD DE MADRID	100,00	100,00	-
EMPRESA PÚBLICA AEROPUERTOS DE MADRID	100,00	100,00	-
EMPRESA PÚBLICA HOSPITAL DE VALLECAS	100,00	100,00	-
EMPRESA PÚBLICA HOSPITAL DEL HENARES	100,00	100,00	-
EMPRESA PÚBLICA HOSPITAL DEL NORTE	100,00	100,00	-
EMPRESA PÚBLICA HOSPITAL DEL SUR	100,00	100,00	-
EMPRESA PÚBLICA HOSPITAL DEL TAJO	100,00	100,00	-
EMPRESA PÚBLICA HOSPITAL SURESTE	100,00	100,00	-
ENTE PUBLICO RADIO TELEVISION MADRID	100,00	100,00	-
EYCA MAESTRÍA 2.000, S.L.	100,00	100,00	-
FUNDACIÓN HOSPITAL ALCORCÓN	100,00	100,00	-
GESTION UNIVERSITAS, S.A.	100,00	100,00	-
GESTION Y DESARROLLO DEL MEDIO AMBIENTE DE MADRID, S.A.	100,00	100,00	-
HIDRAULICA SANTILLANA, S.A	100,00	100,00	-
HIDROSER SERVICIOS INTEGRALES DEL AGUA, S.A.U	100,00	100,00	-
HISPANAGUA, S.A.	100,00	100,00	-
HOSPITAL DE FUENLABRADA	100,00	100,00	-
INSTITUTO DE NUTRICIÓN Y TRASTORNOS ALIMENTARIOS DE LA COMUNIDAD DE MADRID	100,00	100,00	-
INSTITUTO DE REALOJAMIENTO E INTEGRACION SOCIAL	100,00	100,00	-
INSTITUTO MADRILEÑO DE DESARROLLO	100,00	100,00	-
INVICAM, INNOVACIÓN Y VIVIENDA DE LA COMUNIDAD DE MADRID	100,00	100,00	-
LINGUA UNIVERSIDAD DE ALCALÁ, S.R.L.	100,00	100,00	-
MADRID, INFRAESTRUCTURAS DEL TRANSPORTE	100,00	100,00	-

Denominación social	Porcentaje nominal	Porcentaje nominal territorial	Porcentaje nominal estatal
MERCADO PUERTA DE TOLEDO, S.A.U	100,00	100,00	-
NUEVO ARPEGIO, S.A.	100,00	100,00	-
PARQUE CIENTIFICO TECNOLOGICO DE LA UNIVERSIDAD DE ALCALA DE HENARES, S.A.	100,00	100,00	-
RADIO AUTONOMIA MADRID, S.A.	100,00	100,00	-
SERVICIO MADRILEÑO DE LA SALUD	100,00	100,00	-
TELEVISION AUTONOMIA MADRID, S.A.	100,00	100,00	-
TRIBUNAL DE DEFENSA DE LA COMPETENCIA DE LA COMUNIDAD DE MADRID	100,00	100,00	-
TURMADRID, S.A.	100,00	100,00	-
UNIDAD CENTRAL DE RADIODIAGNÓSTICO	100,00	100,00	-
<b>REGIÓN DE MURCIA</b>			
CARAVACA JUBILAR, S.A. (11)	100,00	100,00	-
CARTAGENA ALTA VELOCIDAD, S.A. (3)	100,00	50,00	50,00
CARTAGENA PUERTO DE CULTURAS, S.A. (11)	100,00	100,00	-
CENTRO DE ALTO RENDIMIENTO DE LA REGIÓN DE MURCIA,S.A.	100,00	100,00	-
CENTRO DE CUALIFICACIÓN TURÍSTICA, S.A.	100,00	100,00	-
CENTRO TURISTICO TALASOTERAPIA SAN PEDRO DEL PINATAR, S.A. (11)	100,00	100,00	-
CONSEJO DE LA JUVENTUD DE LA REGION DE MURCIA	100,00	100,00	-
CONSEJO ECONOMICO Y SOCIAL DE LA REGION DE MURCIA	100,00	100,00	-
DESALADORA DE ESCOMBRERAS, S.A.U	100,00	100,00	-
E. PÚBLICA REGIONAL RADIOTELEVISIÓN DE LA REGIÓN DE MURCIA	100,00	100,00	-
ENTE PÚBLICO DEL AGUA DE LA REGIÓN DE MURCIA	100,00	100,00	-
ENTIDAD PUBLICA DEL TRANSPORTE DE LA REGION DE MURCIA	100,00	100,00	-
ENTIDAD REGIONAL DE SANEAMIENTO Y DEPURACIÓN DE AGUAS RESIDUALES DE LA REGIÓN DE MURCIA	100,00	100,00	-
GESTORA DE INFRAESTRUCTURAS SANITARIAS C.A.R.M., S.A.	100,00	100,00	-
HIDRONOSTRUM, S.A.	100,00	100,00	-
INSTITUTO DE CRÉDITO Y FINANZAS DE LA REGIÓN DE MURCIA	100,00	100,00	-
INSTITUTO DE FOMENTO DE LA REGION DE MURCIA	100,00	100,00	-
LORCATUR, LORCA TALLER DEL TIEMPO, S.A. (11)	100,00	100,00	-
MURCIA ALTA VELOCIDAD, S.A. (3)	100,00	50,00	50,00
ONDA REGIONAL DE MURCIA, S.A.	100,00	100,00	-

Denominación social	Porcentaje nominal	Porcentaje nominal territorial	Porcentaje nominal estatal
REGION DE MURCIA TURISTICA, S.A.U.	100,00	100,00	-
SERVICIO DE SALUD DE LA REGION DE MURCIA	100,00	100,00	-
SOCIEDAD MURCIA CULTURAL, S.A.	100,00	100,00	-
SOCIEDAD PARA LA PROMOCION TURISTICA DEL NOROESTE, S.A. (1)	100,00	100,00	-
SOCIEDAD PÚBLICA DE SUELO Y EQUIPAMIENTOS EMPRESARIALES DE LA REGIÓN DE MURCIA	100,00	100,00	-
TELEVISIÓN AUTONÓMICA DE MURCIA, S.A.	100,00	100,00	-
UMURENOVABLES, S.R.L.U.	100,00	100,00	-
UMUSOL XXI, S.L.U.	100,00	100,00	-
UMUSOLAR, S.L.U.	100,00	100,00	-
<b>COMUNIDAD FORAL DE NAVARRA</b>			
AGENCIA NAVARRA DE INNOVACION Y TECNOLOGIA, S.A.	100,00	100,00	-
AGENCIA NAVARRA DEL TRANSPORTE Y LA LOGÍSTICA S.A.	100,00	100,00	-
BALUARTE PALACIO DE CONGRESOS Y AUDITORIO DE NAVARRA, S.A.	100,00	100,00	-
CENTRO NAVARRO DE AUTOAPRENDIZAJE DE IDIOMAS, S.A.	100,00	100,00	-
CIUDAD AGROALIMENTARIA DE TUDELA S.L.	100,00	100,00	-
CORPORACIÓN PÚBLICA EMPRESARIAL DE NAVARRA, S.L.U.	100,00	100,00	-
ECHAURI FORESTAL, S.L.	100,00	100,00	-
FONDO JÓVENES EMPRESARIOS NAVARROS, S.A.U.	100,00	100,00	-
GESTION AMBIENTAL-VIVEROS Y REPOBLACIONES DE NAVARRA, S.A.	100,00	100,00	-
GESTION DE DEUDAS, S.A.	100,00	100,00	-
INSTITUTO DE CALIDAD AGROALIMENTARIA DE NAVARRA, S.A.	100,00	100,00	-
INSTITUTO LACTOLOGICO DE LECUMBERRI, S.A.	100,00	100,00	-
INSTITUTO TECNICO Y DE GESTION AGRICOLA, S.A.	100,00	100,00	-
INSTITUTO TECNICO Y DE GESTION GANADERO, S.A.	100,00	100,00	-
NAVARRA DE FINANCIACION Y CONTROL, S.A.	100,00	100,00	-
NAVARRA DE GESTIÓN PARA LA ADMINISTRACIÓN, S.A.	100,00	100,00	-
NAVARRA DE INFRAESTRUCTURAS LOCALES, S.A.	100,00	100,00	-
NAVARRA DE MEDIOAMBIENTE INDUSTRIAL, S.A.	100,00	100,00	-
NAVARRA DE SERVICIOS, S.A.	100,00	100,00	-
NAVARRA DE SUELO RESIDENCIAL, S.A.	100,00	100,00	-

Denominación social	Porcentaje nominal	Porcentaje nominal territorial	Porcentaje nominal estatal
NAVARRA DE VERIFICACIONES LEGALES, S.A.	100,00	100,00	-
OBRAS PUBLICAS Y TELECOMUNICACIONES DE NAVARRA, S.A.	100,00	100,00	-
PLANETARIO DE PAMPLONA, S.A.	100,00	100,00	-
POTASAS DE SUBIZA, S.A.	100,00	100,00	-
PRODUCCIÓN INFORMÁTICA DE NAVARRA, S.L.	100,00	100,00	-
RIEGOS DE NAVARRA, S.A.	100,00	100,00	-
RIEGOS DEL CANAL DE NAVARRA, S.A.	100,00	100,00	-
SOCIEDAD DE PROMOCIÓN DE INVERSIONES E INFRAESTRUCTURAS DE NAVARRA,S.A.	100,00	100,00	-
TECAL TANGER, S.A.R.L.	100,00	100,00	-
TRABAJOS CATASTRALES, S.A.	100,00	100,00	-
TUCKLAND FOOTWEAR, S.L.	100,00	100,00	-
VIVIENDAS DE NAVARRA, S.A.	100,00	100,00	-
<b>COMUNIDAD DE LA RIOJA</b>			
ADER INFRAESTRUCTURAS INDUSTRIALES	100,00	100,00	-
AGENCIA DE DESARROLLO ECONOMICO DE LA RIOJA	100,00	100,00	-
AGENCIA DEL CONOCIMIENTO Y LA TECNOLOGÍA	100,00	100,00	-
CONSEJO DE LA JUVENTUD DE LA RIOJA	100,00	100,00	-
CONSEJO ECONOMICO Y SOCIAL DE LA RIOJA	100,00	100,00	-
ENTIDAD DE CONTROL, CERTIFICACIÓN Y SERVICIOS AGROALIMENTARIOS, S.A.	100,00	100,00	-
INSTITUTO DE LA VIVIENDA DE LA RIOJA, S.A. (1)	100,00	100,00	-
LA RIOJA TURISMO, S.A.	100,00	100,00	-
LOGROÑO INTEGRACIÓN DEL FERROCARRIL 2002, S.A. (3)	100,00	50,00	50,00
VALDEZCARAY, S.A. (1)	100,00	100,00	-
<b>GENERALITAT VALENCIANA</b>			
ACADEMIA VALENCIANA DE LA LENGUA	100,00	100,00	-
AEROPUERTO DE CASTELLÓN, S.L. (1)	100,00	100,00	-
AGENCIA DE TECNOLOGÍA Y CERTIFICACIÓN ELECTRÓNICA	100,00	100,00	-
AGÈNCIA VALENCIANA D' AVALUACIÓ I PROSPECTIVA	100,00	100,00	-
AGENCIA VALENCIANA DE LA ENERGIA	100,00	100,00	-
AGENCIA VALENCIANA DE MOVILIDAD METROPOLITANA	100,00	100,00	-

Denominación social	Porcentaje nominal	Porcentaje nominal territorial	Porcentaje nominal estatal
AGENCIA VALENCIANA DE PRESTACIONES SOCIALES, S.A.	100,00	100,00	-
AGENCIA VALENCIANA DE SEGURIDAD ALIMENTARIA	100,00	100,00	-
AGENCIA VALENCIANA DEL TURISMO	100,00	100,00	-
ALTA VELOCIDAD ALICANTE- NODO DE TRANSPORTES, S.A. (3)	100,00	50,00	50,00
CENTRO DE IDIOMAS DE LA UNIVERSIDAD DE VALENCIA S.L.	100,00	100,00	-
CENTRO DE OCIO MUNDO ILUSIÓN, S.L.U	100,00	100,00	-
CENTRO SUPERIOR DE IDIOMAS DE LA UNIVERSIDAD DE ALICANTE	100,00	100,00	-
CENTRO SUPERIOR INVESTIGACIÓN EN SALUD PÚBLICA	100,00	100,00	-
CIRCUITO DEL MOTOR Y PROMOCION DEPORTIVA, S.A.	100,00	100,00	-
CIUDAD DE LA LUZ, S.A.	100,00	100,00	-
CIUDAD DE LAS ARTES Y LAS CIENCIAS, S.A.	100,00	100,00	-
COMITE ECONOMICO Y SOCIAL DE LA COMUNIDAD VALENCIANA	100,00	100,00	-
COMUNITAT VALENCIANA D'INVERSIONS S.A. (EN LIQUIDACIÓN)	100,00	100,00	-
CONSELL VALENCIA DE L'ESPORT	100,00	100,00	-
CONSTRUCCIONES E INFRAESTRUCTURAS EDUCATIVAS DE LA GENERALITAT VALENCIANA, S.A.	100,00	100,00	-
ENT. RESIDUOS COMUNIDAD VALENCIANA	100,00	100,00	-
ENTE GESTOR DE LA RED DE TRANSPORTE Y DE PUERTOS DE LA GENERALITAT VALENCIANA	100,00	100,00	-
ENTE PUBLICO RADIO TELEVISION VALENCIANA	100,00	100,00	-
ENTIDAD PÚBLICA DE SANEAMIENTO DE AGUAS RESIDUALES	100,00	100,00	-
FERROCARRILES DE LA GENERALITAT VALENCIANA	100,00	100,00	-
INSTITUTO DE LA PEQUEÑA Y MEDIANA INDUSTRIA VALENCIANA	100,00	100,00	-
INSTITUTO PARA LA ACREDITACIÓN Y EVALUACIÓN DE LAS PRÁCTICAS SANITARIAS, S.A.U.	100,00	100,00	-
INSTITUTO VALENCIANO DE ARTE MODERNO CENTRE JULIO GONZALEZ	100,00	100,00	-
INSTITUTO VALENCIANO DE ATENCION A LOS DISCAPACITADOS	100,00	100,00	-
INSTITUTO VALENCIANO DE CONSERVACION Y RESTAURACION DE BIENES CULTURALES	100,00	100,00	-
INSTITUTO VALENCIANO DE FINANZAS	100,00	100,00	-
INSTITUTO VALENCIANO DE LA MUSICA	100,00	100,00	-
INSTITUTO VALENCIANO DE LA VIVIENDA, S.A.	100,00	100,00	-
INSTITUTO VALENCIANO DEL AUDIOVISUAL "RICARDO MUÑOZ SUAY"	100,00	100,00	-
IVEX USA INC.	100,00	100,00	-

Denominación social	Porcentaje nominal	Porcentaje nominal territorial	Porcentaje nominal estatal
PARQUE EMPRESARIAL DE SAGUNTO, S.L. (2)	100,00	50,00	50,00
PLAN CABANYAL-CANYAMELAR, S.A. (1)	100,00	100,00	-
PROYECTO CULTURAL DE CASTELLON, S.A.	100,00	100,00	-
RADIO AUTONOMIA VALENCIANA, S.A.	100,00	100,00	-
RECICLATGE DE RESIDUS LA MARINA ALTA, S.A. (1)	100,00	100,00	-
RESIDUOS INDUSTRIALES DE LA MADERA Y AFINES, S.A.	100,00	100,00	-
SEGURIDAD Y PROMOCION INDUSTRIAL VALENCIANA, S.A.	100,00	100,00	-
SOCIEDAD GESTORA PARA LA IMAGEN ESTRATÉGICA Y PROMOCIONAL DE LA COMUNIDAD VALENCIANA, S.A.U.	100,00	100,00	-
SOCIEDAD PROYECTOS TEMÁTICOS DE LA COMUNIDAD VALENCIANA, S.A.	100,00	100,00	-
TALLER DIGITAL DE ESTABLECIMIENTO DE TEXTOS LITERARIOS Y CIENTÍFICOS	100,00	100,00	-
TEATRES DE LA GENERALITAT VALENCIANA	100,00	100,00	-
TELEVISION AUTONOMICA VALENCIANA, S.A.	100,00	100,00	-
VAERSA, VALENCIANA DE APROVECHAMIENTO ENERGETICO DE RESIDUOS, S.A.	100,00	100,00	-
VALENCIA PARQUE CENTRAL ALTA VELOCIDAD 2003, S.A. (3)	100,00	50,00	50,00
<b>COMUNIDAD AUTÓNOMA DE EUSKADI</b>			
ABANTO-ZIERBENAKO INDUSTRIALDEA, S.A. (1)	100,00	100,00	-
AGENCIA DE EVALUACION DE LA CALIDAD DEL SISTEMA UNIVERSITARIO VASCO	100,00	100,00	-
AGENCIA VASCA DE PROTECCIÓN DE DATOS	100,00	100,00	-
AGENCIA VASCA DEL AGUA	100,00	100,00	-
AIARA ARANEKO INDUSTRIALDEA, S.A. (1)	100,00	100,00	-
ARRATIAKO INDUSTRIALDEA, S.A. (1)	100,00	100,00	-
BASQUETOURL, S.A. AGENCIA VASCA DE TURISMO, S.A.	100,00	100,00	-
BERROETA ALDAMAR, S.L. (1)	100,00	100,00	-
BILBAO RIA 2000, S.A. (3)	100,00	50,00	50,00
BIOARTIGAS, S.A. (1)	100,00	100,00	-
BIOGARBIKER, S.A. (1)	100,00	100,00	-
BIOSANMARKOS, S.A. (1)	100,00	100,00	-
BIOSASIETA, S.A. (1)	100,00	100,00	-
BURTZENA EMPRESA PARKEA, S.A. (1)	100,00	100,00	-
BURUNTZALDEKO INDUSTRIALDEA, S.A. (1) (antes HERNANIKO INDUSTRIALDEA, S.A.)	100,00	100,00	-

Denominación social	Porcentaje nominal	Porcentaje nominal territorial	Porcentaje nominal estatal
CENTRAL HIDROELECTRICA DE RENTERIA, S.A. (1)	100,00	100,00	-
CENTRAL HIDROELECTRICA DE SOLOGOEN, S.A. (1)	100,00	100,00	-
CENTRAL HIDROELÉCTRICA SAN PEDRO DE ARAIA,S.A. (1)	100,00	100,00	-
CENTRO DE DESARROLLO EMPRESARIAL MARGEN IZQUIERDA, S.A. (1)	100,00	100,00	-
CENTRO DE EMPRESAS DE ZAMUDIO, S.A.	100,00	100,00	-
CENTRO DE EMPRESAS E INNOVACION DE ALAVA, S.A. (1)	100,00	100,00	-
CENTRO INTERNACIONAL DE CULTURA CONTEMPORANEA,S.A. (1)	100,00	100,00	-
CENTRO PARA EL AHORRO Y DESARROLLO ENERGETICO Y MINERO, S.A.	100,00	100,00	-
DEBA BEHEKO INDUSTRIALDEA, S.A. (1)	100,00	100,00	-
DEBA GOIENeko INDUSTRIALDEA, S.A. (1)	100,00	100,00	-
EGAILAN, S.A.	100,00	100,00	-
EITBNET, S.A.	100,00	100,00	-
ELORRIOKO INDUSTRIALDEA, S.A. (1)	100,00	100,00	-
ENTE VASCO DE LA ENERGIA	100,00	100,00	-
EUSKADIKO KIROL PORTUA, S.A.	100,00	100,00	-
EUSKOTREN PARTICIPACIONES,S.A.	100,00	100,00	-
FERROCARRILES VASCOS, S.A.	100,00	100,00	-
FESTIVAL INTERNACIONAL DE CINE DE SAN SEBASTIAN, S.A. (3)	100,00	75,00	25,00
GOHIERRIBEHEKO INDUSTRIALDEA,S.A. (1)	100,00	100,00	-
HIDROELECTRICA HARANA-KONTRASTA,S.A. (1)	100,00	100,00	-
IBAR-ZAHARRA, S.A. (3)	100,00	50,00	50,00
INMOBILIARIA MUSEO DE ARTE MODERNO Y CONTEMPORANEO DE BILBAO, S.L. (1)	100,00	100,00	-
INSTITUTO VASCO DE FINANZAS	100,00	100,00	-
IRUNGO INDUSTRIALDEA, S.A. (1)	100,00	100,00	-
ITELAZPI, S.A.	100,00	100,00	-
ITSASMENDIKOI, S.A. (antes MENDIKOI NEKAZARITZA GARAPENERAKO INSTITUTUA, S.A.)	100,00	100,00	-
JAIZKIBIA,S.A. (3)	100,00	75,00	25,00
LANBARREN PARKE LOGISTIKOA, S.A. (1)	100,00	100,00	-
LAUTADAKO INDUSTRIALDEA, S.A. (1)	100,00	100,00	-
MALLABIako INDUSTRIALDEA, S.A. (1)	100,00	100,00	-

Denominación social	Porcentaje nominal	Porcentaje nominal territorial	Porcentaje nominal estatal
NEIKER-INSTITUTO VASCO DE INVESTIGACIÓN Y DESARROLLO AGRARIO, S.A.	100,00	100,00	-
OARSOALDEKO INDUSTRIALDEA, S.A. (1)	100,00	100,00	-
OKAMIKAKO INDUSTRIALDEA, S.A. (1)	100,00	100,00	-
ORDUÑAKO INDUSTRIALDEA, S.A. (1)	100,00	100,00	-
ORQUESTA DE EUSKADI, S.A.	100,00	100,00	-
OSATEK, S.A.	100,00	100,00	-
PARQUE TECNOLOGICO DE ALAVA, S.A. (1)	100,00	100,00	-
QUINCENA MUSICAL DE SAN SEBASTIAN, S.A. (1)	100,00	100,00	-
RADIO TELEVISION VASCA	100,00	100,00	-
RADIO VITORIA, S.A.	100,00	100,00	-
RADIODIFUSION VASCA, S.A.	100,00	100,00	-
RED FERROVIARIA VASCA-EUSKAL TRENDIBE SAREA	100,00	100,00	-
SEED GUIPUZCOA S.C.R. DE RÉGIMEN SIMPLIFICADO (1)	100,00	100,00	-
SERVICIO VASCO DE SALUD	100,00	100,00	-
SESTAO BERRI 2010, S.A. (1)	100,00	100,00	-
SOCIEDAD ANÓNIMA ALTA VELOCIDAD VITORIA-GASTEIZKO ABIADURA HANDIA, S.A. (3)	100,00	50,00	50,00
SOCIEDAD DE APROVECHAMIENTO ENERGETICO BIOGARDELEGUI, S.A. (1)	100,00	100,00	-
SOCIEDAD DE CAPITAL DESARROLLO DE EUSKADI, S.A. (1)	100,00	100,00	-
SOCIEDAD DE HIDROCARBUROS DE EUSKADI, S.A.	100,00	100,00	-
SOCIEDAD INFORMATICA DEL GOBIERNO VASCO, S.A.	100,00	100,00	-
SOCIEDAD PARA LA GESTION DE CENTRALES HIDROELECTRICAS MUNICIPALES, S.A.	100,00	100,00	-
SOCIEDAD PUBLICA DE GESTION AMBIENTAL I.H.O.B.E., S.A.	100,00	100,00	-
SOCIEDAD PÚBLICA DE GESTIÓN DE VIVIENDAS EN ALQUILER	100,00	100,00	-
SPRILUR, S.A.	100,00	100,00	-
TELEVISION VASCA, S.A.	100,00	100,00	-
TENEDORA MUSEO DE ARTE MODERNO Y CONTEMPORÁNEO DE BILBAO, S.L. (1)	100,00	100,00	-
TOLOSALDEKO APATTAERREKA INDUSTRIA LURRA, S.A. (1)	100,00	100,00	-
UDAL SAREAK S.A. (11)	100,00	100,00	-
URDULIZKO INDUSTRIALDEA, S.A. (1)	100,00	100,00	-
UROLA ERDIKO INDUSTRIALDEA, S.A. (1)	100,00	100,00	-



Denominación social	Porcentaje nominal	Porcentaje nominal territorial	Porcentaje nominal estatal
UROLA GARAIKO INDUSTRIALDEA, S.A. (1)	100,00	100,00	-
ZARAUZKO INDUSTRIALDEA, S.A. (1)	100,00	100,00	-
ZAZPITURRI, S.A. (1)	100,00	100,00	-
ZIURTAPEN ETA ZERBITZU EMPRESA, IZENPE, S.A. (1)	100,00	100,00	-
ZUATZU PARQUE EMPRESARIAL, S.A. (1)	100,00	100,00	-
ZUMAIAKO KIROL PORTUA, S.A. (1)	100,00	100,00	-
<b>CIUDAD AUTÓNOMA DE CEUTA</b>			
AGUAS DE CEUTA EMPRESA MUNICIPAL, S.A.	100,00	100,00	-
APARCAMIENTOS MUNICIPALES Y GESTIÓN VIAL, S.A.	100,00	100,00	-
EMPRESA MUNICIPAL DE LA VIVIENDA DE CEUTA, S.A	100,00	100,00	-
HELICEUTA S.A.	100,00	100,00	-
OBIMACE, S.L.U.	100,00	100,00	-
OBRAS INFRAESTRUCTURAS Y MEDIO AMBIENTE, S.A.	100,00	100,00	-
PARQUE MARITIMO DEL MEDITERRANEO, S.A.	100,00	100,00	-
PUERTA DE AFRICA, S.A.	100,00	100,00	-
RADIO TELEVISION DE CEUTA, S.A.	100,00	100,00	-
SERVICIOS TURISTICOS CEUTA, S.L.	100,00	100,00	-
SOCIEDAD PARA EL FOMENTO Y PROMOCION SOCIOECONOMICA DE CEUTA, S.A.	100,00	100,00	-
<b>CIUDAD AUTÓNOMA DE MELILLA</b>			
EMPRESA MUNICIPAL DE LA VIVIENDA Y EL SUELO DE MELILLA, S.A.	100,00	100,00	-
INFORMACION MUNICIPAL, S.A.	100,00	100,00	-
PROYECTO MELILLA, S.A.	100,00	100,00	-
RESIDUOS DE MELILLA, S.A. (2)	100,00	50,00	50,00
<b>COMUNIDADES AUTONOMAS</b>			
AGENCIA DE ACREDITACIÓN FGUPM UPC DE PROYECTOS DE INVESTIGACIÓN, DESARROLLO E INNOVACIÓN TECNOLÓGICA, S.L. (1)	100,00	100,00	-
AGRUPACIÓN DE INTERÉS ECONÓMICO SIGMA GESTIÓN UNIVERSITARIA, A.I.E. (1)	100,00	100,00	-
<b>Participación nominal &lt; 100% y ≥ 90%</b>			
<b>JUNTA DE ANDALUCÍA</b>			
CETURSA SIERRA NEVADA, S.A. (1)	99,20	99,20	-
ESTADIO OLIMPICO DE SEVILLA, S.A. (3)	98,75	68,24	30,51

Denominación social	Porcentaje nominal	Porcentaje nominal territorial	Porcentaje nominal estatal
GEOLIT PARQUE CIENTIFICO Y TECNOLOGICO, S.A. (1) (antes PARQUE DEL ACEITE	93,16	93,16	-
SANTANA MOTOR, S.A.	99,98	99,98	-
<b>DIPUTACIÓN GENERAL DE ARAGÓN</b>			
AERONAUTICA DE LOS PIRINEOS, S.A.	99,20	99,20	-
CENTRO EUROPEO DE EMPRESAS E INNOVACION DE ARAGON, S.A. (3)	98,84	84,41	14,43
<b>PRINCIPADO DE ASTURIAS</b>			
SOCIEDAD INMOBILIARIA DEL REAL SITIO COVADONGA, S.A.	99,59	99,59	-
<b>COMUNIDAD DE CANARIAS</b>			
GESTION URBANISTICA DE TENERIFE, S.A. (1)	96,11	96,11	-
<b>DIPUTACIÓN REGIONAL DE CANTABRIA</b>			
EL SOPLAO, S.L.	99,69	99,69	-
SUELO INDUSTRIAL DE CANTABRIA, S.L.	96,42	96,42	-
<b>JUNTA DE CASTILLA Y LEÓN</b>			
ADE PARQUES TECNOLÓGICOS Y EMPRESARIALES DE CASTILLA Y LEÓN, S.A. (1) (antes SOCIEDAD DE GESTION URBANISTICA DE CASTILLA-LEON, S.A.)	96,88	96,88	-
<b>GENERALITAT DE CATALUÑA</b>			
AGRUPACION INSTITUTO CARTOGRAFICO	90,00	90,00	-
COMERCIAL LA FORJA, S.A.	98,92	98,92	-
ENS PER AL CESSAMENT AGRARI, S.L. (1)	90,00	90,00	-
FORJAS DE CANTABRIA, S.L.	93,85	93,85	-
INVERSIONS EN INNOVACIÓ A CATALUNYA, F.C.R.	94,56	94,56	-
LABORATORI DE REFERÈNCIA DE CATALUNYA, S.A. (11)	99,00	99,00	-
PARC TECNOLOGIC DEL VALLES, S.A. (11)	99,45	99,45	-
PROMOTORA D'EXPORTACIONS CATALANES, S.A.	99,75	99,75	-
SERVEIS DE TURISME I HOSTELERIA CAMPUS, S.A. (1)	93,12	93,12	-
SOCIEDAD CATALANA DE INVERSIÓN EN EMPRESAS DE BASE TECNOLÓGICA, S.A.	99,72	99,72	-
<b>JUNTA DE EXTREMADURA</b>			
SOCIEDAD DE FOMENTO INDUSTRIAL DE EXTREMADURA, S.A. (1)	97,03	97,03	-
<b>XUNTA DE GALICIA</b>			
CENTRO EUROPEO DE EMPRESAS E INNOVACION DE GALICIA, S.A. (1)	95,34	95,34	-
CURSOS INTERNACIONALES UNIVERSIDAD SANTIAGO DE COMPOSTELA, S.A. (1)	90,00	90,00	-

Denominación social	Porcentaje nominal	Porcentaje nominal territorial	Porcentaje nominal estatal
<b>COMUNIDAD DE MADRID</b>			
AAA VENEZUELA, S.A.	99,00	99,00	-
EDITORIAL COMPLUTENSE,S.A.	99,00	99,00	-
INTERAMERICANA DE AGUAS DE MÉXICO, S.A.	99,00	99,00	-
RECAUDOS Y TRIBUTOS, S.A.	98,81	98,81	-
<b>REGIÓN DE MURCIA</b>			
INDUSTRIAL ALHAMA, S.A. (1)	98,12	98,12	-
<b>COMUNIDAD FORAL DE NAVARRA</b>			
CENTRO EUROPEO DE EMPRESAS E INNOVACION DE NAVARRA, S.A.	95,96	95,96	-
CIRCUITO LOS ARCOS, S.L.	95,00	95,00	-
CIUDAD DEL TRANSPORTE DE PAMPLONA, S.A.	99,13	99,13	-
FONDO NANOTECH FUND, F.C.R. (2)	92,31	43,96	48,35
SOCIEDAD DE DESARROLLO DE NAVARRA, S.A.	97,56	97,56	-
TERRITORIO RONCALIA, S.L.	99,00	99,00	-
<b>GENERALITAT VALENCIANA</b>			
INSTITUTO VALENCIANO DE LA EXPORTACION, S.A.	95,20	95,20	-
<b>COMUNIDAD AUTÓNOMA DE EUSKADI</b>			
BILBAO EXHIBITION CENTRE, S.A (1)	96,91	96,91	-
EZTEN-FONDO CAPITAL RIESGO (F.C.R.)	92,02	92,02	-
NEKAZAL IKERKETA ETA TEKNOLOGIA, S.A. (1)	92,45	92,45	-
PARQUE TECNOLOGICO DE SAN SEBASTIAN, S.A. (1)	90,79	90,79	-
PARQUE TECNOLOGICO-TEKNOLOGI ELKARTEGIA, S.A. (1)	97,16	97,16	-
SOCIEDAD PARA LA PROMOCION Y RECONVERSION INDUSTRIAL, S.A.	98,78	98,78	-
VITORIA INTEGRATED AIR SERVICES, S.A. (11)	94,00	94,00	-
<b>COMUNIDADES AUTONOMAS</b>			
OFICINA DE COOPERACIÓN UNIVERSITARIA CHILE, LTDA. (11)	99,00	99,00	-
OFICINA DE COOPERACIÓN UNIVERSITARIA COLOMBIA, LTDA. (11)	99,98	99,98	-
OFICINA DE COOPERACIÓN UNIVERSITARIA DE VENEZUELA, S.A. (11)	99,99	99,99	-
OFICINA DE COOPERACIÓN UNIVERSITARIA REPÚBLICA DOMINICANA, S.A. (11)	99,80	99,80	-
OFICINA DE COOPERACIÓN UNIVERSITARIA, S.A. (1)	92,65	92,65	-

Denominación social	Porcentaje nominal	Porcentaje nominal territorial	Porcentaje nominal estatal
<b>Participación nominal &lt; 90% y ≥ 70%</b>			
<b>JUNTA DE ANDALUCÍA</b>			
1908 PUERTO DE MOTRIL A.I.E. (3)	80,00	60,00	20,00
APARTAHOTEL TREVENQUE, S.A. (11)	84,69	84,69	-
BIC-EURONOVA, S.A. (1)	80,00	80,00	-
CARTUJA 93, S.A. (1)	82,70	82,70	-
CEDER, PARQUE NATURAL LOS ALCORNOCALES, S.A. (1)	77,52	77,52	-
EXTENDA-AGENCIA ANDALUZA DE PROMOCIÓN EXTERIOR, S.A.	87,72	87,72	-
MÁLAGA PORT, AIE (11)	88,44	88,44	-
PARQUE CIENTÍFICO Y TECNOLÓGICO DE HUELVA, S.A. (1)	85,00	85,00	-
PARQUE TECNOLOGICO DE ANDALUCIA, S.A. (1)	85,10	85,10	-
SOCIEDAD PROMOTORA DEL PLAN ESPECIAL DEL PUERTO DE MÁLAGA (3)	70,02	24,98	45,04
<b>DIPUTACIÓN GENERAL DE ARAGÓN</b>			
AVALIA ARAGON, SOCIEDAD DE GARANTÍA RECÍPROCA (1)	77,15	77,15	-
PARQUE TECNOLÓGICO WALQA, S.A. (1)	78,50	78,50	-
PLATEA GESTIÓN, S.A. (3)	82,00	57,00	25,00
<b>PRINCIPADO DE ASTURIAS</b>			
DESARROLLO INTEGRAL DE TARAMUNDI, S.A. (1)	88,22	88,22	-
INVERASTURIAS I, F.I. CAPITAL-RIESGO (3)	70,00	40,00	30,00
<b>COMUNIDAD AUTÓNOMA DE BALEARES</b>			
CARN ILLA, S.A. (11)	82,89	82,89	-
GESTION URBANISTICA DE BALEARES, S.A. (3)	79,96	74,63	5,33
<b>COMUNIDAD DE CANARIAS</b>			
COMUNIDAD DE AGUAS "POZO LA QUINTA" (11)	82,19	82,19	-
SOCIEDAD DE AVALES DE CANARIAS, S.G.R. (1)	72,42	72,42	-
<b>DIPUTACIÓN REGIONAL DE CANTABRIA</b>			
EUROGENETICA DEL ECUADOR, S.A. (11)	87,00	87,00	-
<b>JUNTA DE COMUNIDADES DE CASTILLA-LA MANCHA</b>			
FONDO CLM INVERSIÓN EMPRESARIAL EN CASTILLA LA MANCHA, F.C.R. DE REGIMEN SIMPLIFICADO (2)	80,80	40,40	40,40
SOCIEDAD PARA EL DESARROLLO INDUSTRIAL DE CASTILLA-LA MANCHA (1)	84,24	84,24	-

Denominación social	Porcentaje nominal	Porcentaje nominal territorial	Porcentaje nominal estatal
TOLETUM VISIGODO S.L. (1)	80,00	80,00	-
<b>JUNTA DE CASTILLA Y LEÓN</b>			
CENTROS EUROPEOS DE EMPRESAS E INNOVACION DE CASTILLA Y LEON S.A. (3)	76,20	69,26	6,94
<b>GENERALITAT DE CATALUÑA</b>			
AUTOMETRO S.A. (2)	70,00	60,00	10,00
CARGOMETRO RAIL TRANSPORT, S.A. (2)	76,00	51,00	25,00
CONSORCIO DE SALUT Y D'ATENCIO SOCIAL DE CATALUNYA S.A. (11)	85,71	85,71	-
ECOPARC DE RESIDUS INDUSTRIALS, S.A. (antes PLANTA D'INCINERACIÓ DE RESIDUS ESPECIALS, S.A.)	70,83	70,83	-
FIRA 2000, S.A. (1)	74,30	74,30	-
PARQUE EÓLICO BAJO EBRO, S.A. (3)	74,66	49,33	25,33
<b>XUNTA DE GALICIA</b>			
XESGALICIA, SOCIEDAD GESTORA DE ENTIDADES DE CAPITAL RIESGO, S.A.	70,00	70,00	-
<b>COMUNIDAD DE MADRID</b>			
AMAGUA, CEM	70,00	70,00	-
GESTIÓN INTEGRAL SE SUMINISTROS LTDA.	82,15	82,15	-
INFORESA	80,00	80,00	-
INTERAMERICANA DE AGUAS Y DE SERVICIOS, S.A.	81,24	81,24	-
MEXAQUA	70,00	70,00	-
PROMOMADRID, DESARROLLO INTERNACIONAL DE MADRID, S.A.	86,95	86,95	-
SOCIEDAD DE ACUEDUCTO, ALCANTARILLADO Y ASEO DE BARRANQUILLA, S.A.	83,31	83,31	-
SOCIEDAD PUBLICA TURISMO MADRID S.A. (1)	85,32	85,32	-
TRIPLE A ATLÁNTICO	82,98	82,98	-
<b>REGIÓN DE MURCIA</b>			
CENTRO INTEGRADO DE TRANSPORTE S.A. (1)	78,44	78,44	-
SOCIEDAD DE PROMOCION Y EQUIPAMIENTO DEL SUELO DE LORCA, S.A. (3)	88,55	48,26	40,29
<b>COMUNIDAD FORAL DE NAVARRA</b>			
NATURAL CLIMATE SYSTEMS, S.A. (2)	76,00	66,00	10,00
NAVARRA DE SUELO INDUSTRIAL, S.A.	76,19	76,19	-
PAMPLONA CONVENTION BUREAU, S.L. (1)	75,85	75,85	-
SALINAS DE NAVARRA (antes SAL DOMESTICA, S.A.)	76,00	76,00	-

Denominación social	Porcentaje nominal	Porcentaje nominal territorial	Porcentaje nominal estatal
<b>COMUNIDAD AUTÓNOMA DE EUSKADI</b>			
BILBAO EXHIBITION CENTE SOLAR A.I.E. (11)	75,00	75,00	-
BUSTURIALDEKO INDUSTRIALDEA, S.A. (1)	86,90	86,90	-
CENTRO PARA EL DESARROLLO EMPRESARIAL E INDUSTRIAL DE LA COMARCA DE BUSTURIALDEA, S.A. (1)	85,31	85,31	-
GESTION DE CAPITAL RIESGO DEL PAIS VASCO, S.A.	73,00	73,00	-
ORTZIBIA, S.L. (1)	85,00	85,00	-
SOCIEDAD PARA LA PROMOCIÓN DEL AEROPUERTO DE BILBAO,S.A (1)	70,00	70,00	-
VIA, PROMOCION DEL AEROPUERTO DE VITORIA S.A. (1)	75,00	75,00	-
<b>CIUDAD AUTÓNOMA DE CEUTA</b>			
ACUICULTURA DE CEUTA, S.A.	84,44	84,44	-
<b>Participación nominal &lt; 70% y ≥ 60%</b>			
<b>JUNTA DE ANDALUCÍA</b>			
CEDER SIERRA DE CADIZ, S.A (1)	69,38	69,38	-
INGENIERÍA Y CALIDAD DEL SUR, A.I.E.	60,00	60,00	-
INICIATIVAS DEL NORESTE DE GRANADA, S.A. (1)	64,10	64,10	-
UNIÓN ANDALUZA DE AVALES, S.G.R. (1)	62,37	62,37	-
<b>DIPUTACIÓN GENERAL DE ARAGÓN</b>			
ARAGONESA DE GESTIÓN DE RESIDUOS, S.A.	60,00	60,00	-
NIEVE DE ARAGON, S.A. (1)	65,50	65,50	-
PARQUE TECNOLÓGICO DEL MOTOR DE ARAGON, S.A. (11)	62,62	62,62	-
PLATAFORMA LOGISTICA DE ZARAGOZA PLAZA, S.A. (1)	63,64	63,64	-
PLAZA SERVICIOS AÉREOS, S.A. (11)	67,96	67,96	-
SOCIEDAD PARA EL DESARROLLO INDUSTRIAL DE ARAGÓN, S.A.	67,73	67,73	-
SOCIEDAD PARA LA PROMOCIÓN Y DESARROLLO EMPRESARIAL DE TERUEL, S.A. (2)	66,67	33,34	33,33
<b>PRINCIPADO DE ASTURIAS</b>			
LA CUCHILLERÍA DE TARAMUNDI, S.A. (1)	66,65	66,65	-
NUEVA RULA DE AVILES S.A. (2)	65,28	31,51	33,77
SEDES, S.A.	60,00	60,00	-
SOCIEDAD REGIONAL DE PROMOCION DEL PRINCIPADO DE ASTURIAS, S.A.	62,47	62,47	-
<b>COMUNIDAD AUTÓNOMA DE BALEARES</b>			

Denominación social	Porcentaje nominal	Porcentaje nominal territorial	Porcentaje nominal estatal
DESENVOLUPAMENT DIGITAL BALEAR, S.L	62,71	62,71	-
<b>COMUNIDAD DE CANARIAS</b>			
PARQUES EOLICOS GAVIOTA, S.A. (3)	62,67	34,67	28,00
SOCIEDAD PARA EL DESARROLLO ECONOMICO DE CANARIAS, S.A.U.	69,29	69,29	-
<b>DIPUTACIÓN REGIONAL DE CANTABRIA</b>			
SERVICIOS DE EMERGENCIAS DE CANTABRIA, S.A. (SEMCA)	60,80	60,80	-
<b>XUNTA DE GALICIA</b>			
CIDADE UNIVERSITARIA DE VIGO, S.A. (3)	66,03	60,00	6,03
EMPRENDE, FONDO DE CAPITAL RIESGO	67,02	67,02	-
ESTACIÓN DE INVIERNO DE MANZANEDA, S.A. (1)	62,40	62,40	-
GENÉTICA FONTAO, S.A.	60,00	60,00	-
SOCIEDAD DE IMAGEN Y PROMOCION TURISTICA DE GALICIA, S.A. (1)	68,50	68,50	-
SODIGA GALICIA, SOCIEDAD DE CAPITAL RIESGO, S.A.	69,22	69,22	-
XES-IMPULSA FERROL 10, FCR DE RÉGIMEN SIMPLIFICADO (2)	66,67	33,34	33,33
<b>COMUNIDAD DE MADRID</b>			
AAA DOMINICANA	65,00	65,00	-
CENTRO DE TRANSPORTES DE COSLADA, S.A. (1)	61,00	61,00	-
CENTROS EMPRESARIALES DE MADRID EN EL EXTERIOR, S.A. (11)	60,00	60,00	-
<b>COMUNIDAD AUTÓNOMA DE EUSKADI</b>			
EKARPEN SPE S.A. (1)	68,01	68,01	-
VIVIENDA Y SUELO DE EUSKADI, S.A.	67,00	67,00	-
<b>Participación nominal &lt; 60% y ≥ 50%</b>			
<b>JUNTA DE ANDALUCÍA</b>			
INICIATIVAS LEADER COMARCA LOS VELEZ, S.A. (1)	55,55	55,55	-
SURAVAL, S.G.R. (1)	53,24	53,24	-
<b>DIPUTACIÓN GENERAL DE ARAGÓN</b>			
FERIA DE ZARAGOZA (1)	55,00	55,00	-
PARQUE TEMÁTICO DE LOS PIRINEOS (1)	50,27	50,27	-
<b>PRINCIPADO DE ASTURIAS</b>			
LONJA GIJON-MUSEL, S.A. (2)	54,92	8,65	46,27

Denominación social	Porcentaje nominal	Porcentaje nominal territorial	Porcentaje nominal estatal
SOCIEDAD DE PROMOCIÓN EXTERIOR PRINCIPADO DE ASTURIAS, S.A.	55,00	55,00	-
SOCIEDAD MIXTA ASTURIANA DEL TRANSPORTE, S.A. (1)	52,00	52,00	-
SOCIEDAD MIXTA DE GESTION Y PROMOCION DEL SUELO, S.A. (1)	57,76	57,76	-
<b>COMUNIDAD DE CANARIAS</b>			
GESTUR CAJA-CANARIAS INVERSIONES Y DESARROLLO (11)	51,00	51,00	-
REGIONAL GEODATA AIR, S.A.	57,50	57,50	-
RIC ULPGC, S.A.	51,99	51,99	-
<b>DIPUTACIÓN REGIONAL DE CANTABRIA</b>			
ABEREKIN, S.A. (1)	58,50	58,50	-
CIUDAD DE TRANSPORTES DE SANTANDER CITRASA, S.A.	51,00	51,00	-
FUNDACIÓN PÚBLICA MARQUÉS DE VALDECILLA	54,50	54,50	-
SOCIEDAD PARA EL DESARROLLO REGIONAL DE CANTABRIA, S.A.	51,00	51,00	-
<b>JUNTA DE COMUNIDADES DE CASTILLA-LA MANCHA</b>			
AVAL CASTILLA-LA MANCHA, S.G.R.	56,40	56,40	-
<b>JUNTA DE CASTILLA Y LEÓN</b>			
AGRUPACION DE PRODUCTORES DE PATATA DE CASTILLA-LEON, S.A.	51,00	51,00	-
SOCIEDAD INVESTIGACION Y EXPLOTACION MINERA DE CASTILLA Y LEON, S.A. (2)	51,00	26,00	25,00
VISIÓN I+D, S.L.	51,00	51,00	-
<b>GENERALITAT DE CATALUÑA</b>			
GEH GESTIÓ I PRODUCCIÓ ENERGÉTICA, HG VIC, S.L.	51,00	51,00	-
GESTIÓ, DIAGNOSTIC, SALUT S.A. (11)	52,00	52,00	-
SOCIETAT D'ESTIBA DELS PORTS CATALANS, S.A.	51,00	51,00	-
TUNEL DEL CADI, S.A.C. (1)	53,35	53,35	-
<b>XUNTA DE GALICIA</b>			
PARQUE TECNOLÓGICO DE GALICIA, S.A. (1)	55,85	55,85	-
SOCIEDAD GALLEGA DEL MEDIO AMBIENTE, S.A.	51,00	51,00	-
SOTAVENTO GALICIA, S.A. (2)	51,00	30,50	20,50
<b>COMUNIDAD DE MADRID</b>			
WATCO DOMINICANA, S.A.	51,00	51,00	-
<b>COMUNIDAD FORAL DE NAVARRA</b>			



Denominación social	Porcentaje nominal	Porcentaje nominal territorial	Porcentaje nominal estatal
START UP CAPITAL NAVARRA, S.A.	54,02	54,02	-
<b>GENERALITAT VALENCIANA</b>			
DEPÓSITO ADUANERO VALL D'ALBAIDA, S.A. (1)	54,10	54,10	-
DESARROLLOS URBANOS PARA VIVENDAS PROTEGIDAS, S.L.	51,00	51,00	-
RECICLADOS Y COMPOSTAJE PIEDRA NEGRA, S.A.	51,01	51,01	-
<b>COMUNIDAD AUTÓNOMA DE EUSKADI</b>			
AGUAS DE BILBAO, S.A. (11)	51,00	51,00	-
CENTRO DE EMPRESAS E INNOVACION DE MONDRAGON, S.A. (1)	54,19	54,19	-
<b>CIUDAD AUTÓNOMA DE CEUTA</b>			
TELECEUTA S.A.	51,92	51,92	-
<b>Participación nominal &lt; 50%</b>			
<b>DIPUTACIÓN GENERAL DE ARAGÓN</b>			
FOMENTO Y DESARROLLO DEL VALLE DE BENASQUE, S.A. (1)	9,45	9,45	-
NIEVE DE TERUEL, S.A. (1)	12,79	12,79	-

(1) Entidad participada por el Sector Público Autonómico y el Sector Público Provincial y/o Municipal

(2) Entidad participada por el Sector Público Autonómico y el Sector Público Estatal

(3) Entidad participada por el Sector Público Autonómico, el Sector Público Provincial y/o Municipal y el Sector Público Estatal

(11) Entidad participada por el Sector Público Autonómico e indirectamente por otro ámbito del Sector Público

### 2.3.2. Distribución del grado de participación nominal pública del Sector Público Autonómico

Participación nominal	100%	< 100% y ≥ 90%	< 90% y ≥ 70%	< 70% y ≥ 60%	< 60% y > 50%	≤ 50 %	TOTAL
JUNTA DE ANDALUCÍA	63	4	10	4	2	-	83
DIPUTACIÓN GENERAL DE ARAGÓN	36	2	3	7	2	2	52
PRINCIPADO DE ASTURIAS	35	1	2	4	4	-	46
COMUNIDAD AUTÓNOMA DE BALEARES	32	-	2	1	-	-	35
COMUNIDAD DE CANARIAS	27	1	2	2	3	-	35
DIPUTACIÓN REGIONAL DE CANTABRIA	35	2	1	1	4	-	43
JUNTA DE COMUNIDADES DE CASTILLA-LA MANCHA	20	-	3	-	1	-	24
JUNTA DE CASTILLA Y LEÓN	16	1	1	-	3	-	21
GENERALITAT DE CATALUÑA	101	10	6	-	4	-	121
JUNTA DE EXTREMADURA	23	1	-	-	-	-	24
XUNTA DE GALICIA	32	2	1	7	3	-	45
COMUNIDAD DE MADRID	54	4	9	3	1	-	71
REGIÓN DE MURCIA	29	1	2	-	-	-	32
COMUNIDAD FORAL DE NAVARRA	32	6	4	-	1	-	43
COMUNIDAD DE LA RIOJA	10	-	-	-	-	-	10
GENERALITAT VALENCIANA	50	1	-	-	3	-	54
COMUNIDAD AUTÓNOMA DE EUSKADI	81	7	7	2	2	-	99
CIUDAD AUTÓNOMA DE CEUTA	11	-	1	-	1	-	13
CIUDAD AUTÓNOMA DE MELILLA	4	-	-	-	-	-	4
VARIAS COMUNIDADES AUTONOMAS	2	5	-	-	-	-	7
<b>Total .....</b>	<b>693</b>	<b>48</b>	<b>54</b>	<b>31</b>	<b>34</b>	<b>2</b>	<b>862</b>

### 2.3.2. Distribución del grado de participación nominal pública del S.P.E. Autonómico

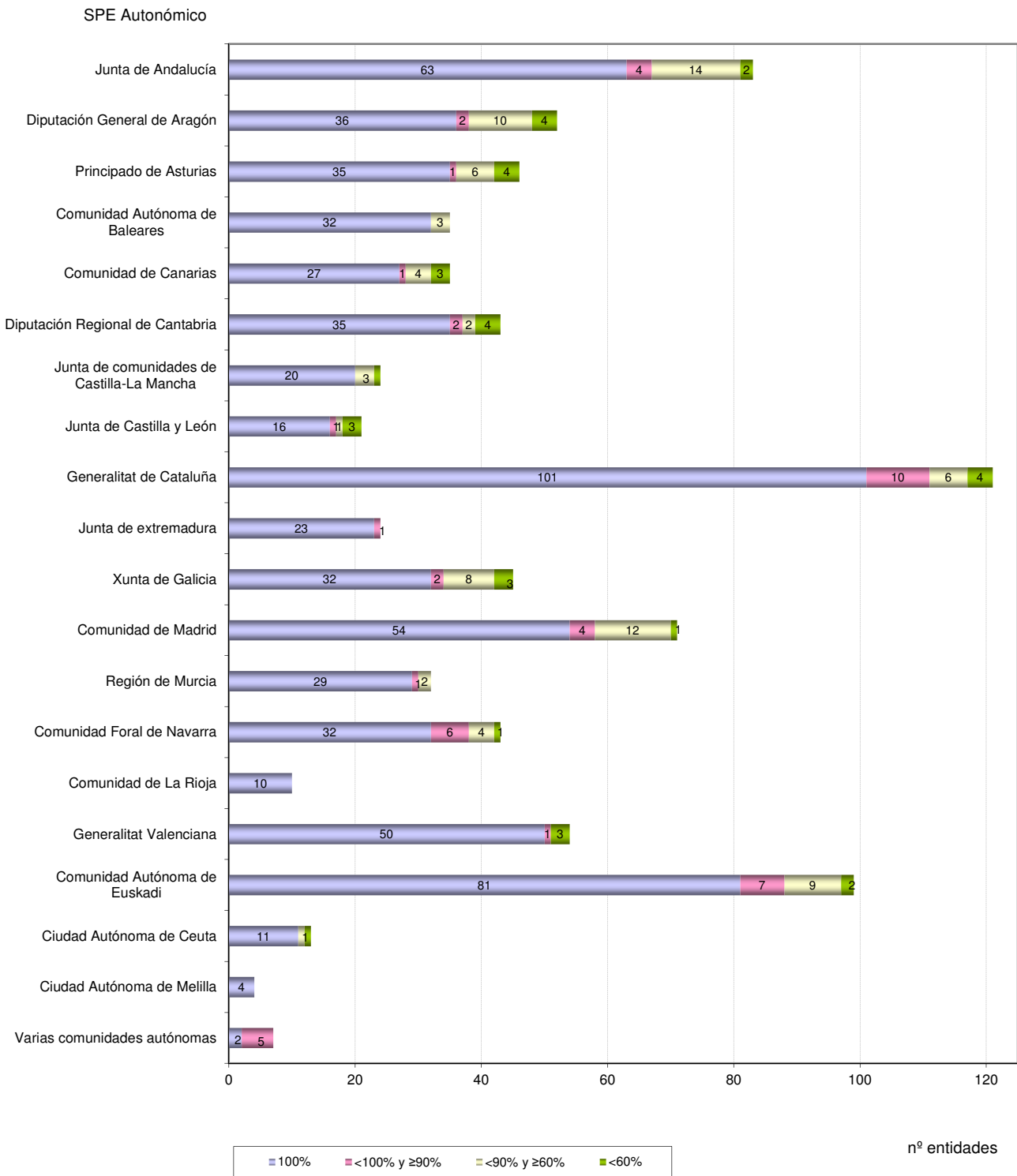

### 2.3.3. Distribución del S.P.E. Provincial según el grado de participación nominal

Denominación social	Porcentaje nominal	Porcentaje nominal territorial	Porcentaje nominal estatal
<b>Participación nominal = 100%</b>			
<b>CABILDO INSULAR DE EL HIERRO</b>			
EMPRESA INSULAR DE SERVICIOS EL MERIDIANO, S.A.	100,00	100,00	-
MERCAHIERRO, S.A.U.	100,00	100,00	-
<b>CABILDO INSULAR DE FUERTEVENTURA</b>			
VIENTAGUA S.A. (11)	100,00	100,00	-
<b>CABILDO INSULAR DE GRAN CANARIA</b>			
ASOCIACION MIXTA DE COMPENSACION DEL POLIGONO INDUSTRIAL ARINAGA (6)	100,00	69,19	30,81
CENTRO ATLANTICO DE ARTE MODERNO, S.A.	100,00	100,00	-
CLUB GRAN CANARIA DE BALONCESTO S.A.D.	100,00	100,00	-
MATADEROS INSULARES DE GRAN CANARIA, S.L.	100,00	100,00	-
PROMOCION DEPORTIVA INSULAR, S.A.	100,00	100,00	-
SOCIEDAD PARA EL DESARROLLO DE LAS TELECOMUNICACIONES DE GRAN CANARIA, S.A.	100,00	100,00	-
SOCIEDAD PROMOCIÓN ECONÓMICA DE GRAN CANARIA, S.A.	100,00	100,00	-
<b>CABILDO INSULAR DE LA GOMERA</b>			
GUAGUAGOMERA, S.A.U.	100,00	100,00	-
<b>CABILDO INSULAR DE LA PALMA</b>			
S. PROMOCION Y DESARROLLO ECONOMICO DE LA ISLA DE LA PALMA, S.A.	100,00	100,00	-
<b>CABILDO INSULAR DE LANZAROTE</b>			
CENTROS DE ARTE, CULTURA Y TURISMO	100,00	100,00	-
INSULAR AGUAS DE LANZAROTE, S.A. (11)	100,00	100,00	-
<b>CABILDO INSULAR DE TENERIFE</b>			
AUDITORIO DE TENERIFE, S.A.	100,00	100,00	-
BUENAVISTA GOLF, S.A. (4)	100,00	100,00	-
CASINO PLAYA DE LAS AMERICAS S.A.	100,00	100,00	-
CASINO SANTA CRUZ, S.A.	100,00	100,00	-
CASINO TAORO, S.A.	100,00	100,00	-
EMPRESA INSULAR DE ARTESANIA, S.A.	100,00	100,00	-
ENTIDAD INSULAR DESARROLLO AGRÍCOLA, GANADERO Y PESQUERO DE TENERIFE	100,00	100,00	-

Denominación social	Porcentaje nominal	Porcentaje nominal territorial	Porcentaje nominal estatal
GESTIÓN INSULAR PARA EL DEPORTE, LA CULTURA Y EL OCIO, S.A.	100,00	100,00	-
INSTITUCION FERIAL DE TENERIFE, S.A.	100,00	100,00	-
INSTITUTO MEDICO TINERFEÑO, S.A. (4)	100,00	100,00	-
INSTITUTO TECNOLÓGICO Y DE TELECOMUNICACIONES DE TENERIFE S.L. (11)	100,00	100,00	-
INSTITUTO VOLCANOLÓGICO DE CANARIAS, S.A.	100,00	100,00	-
PARQUE CIENTIFICO Y TECNOLOGICO DE TENERIFE S.A. (11)	100,00	100,00	-
PARQUES EÓLICOS GRANADILLA S.A.,AIE (11)	100,00	100,00	-
SOCIEDAD INSULAR PROMOCION DE PERSONAS CON DISCAPACIDAD S.L.	100,00	100,00	-
SOLTEN III ARICO S.A. (11)	100,00	100,00	-
SOLUCIONES ELÉCTRICAS INSULARES S.L. (11)	100,00	100,00	-
TEA, TENERIFE ESPACIO DE LAS ARTES	100,00	100,00	-
TELEVISIÓN DIGITAL DE TENERIFE, S.A.	100,00	100,00	-
TRANSPORTES INTERURBANOS DE TENERIFE, S.A.	100,00	100,00	-
<b>COMARCA ALT URGELL</b>			
INICIATIVES ALT URGELL, S.A.	100,00	100,00	-
<b>COMARCA BAIX CAMP</b>			
SERV. COMARCALS MEDIOAMBIENTALS, S.A.	100,00	100,00	-
<b>COMARCA BAIX EBRE</b>			
BAIX EBRE INNOVA, S.L.	100,00	100,00	-
<b>COMARCA CAMPO DE BORJA</b>			
S. INTEGRACIÓN LABORAL DISCAPACITADOS CAMPO DE BORJA, S.L.	100,00	100,00	-
<b>COMARCA DE BAIX LLOBREGAT</b>			
SOCIEDAD DE GESTIÓN COMARCAL, S.A.	100,00	100,00	-
<b>COMARCA DEL BARCELONES</b>			
MARINA DE BADALONA, S.A. (4)	100,00	100,00	-
REGESA APARCAMENTS, S.A.	100,00	100,00	-
SOCIEDAD URBANÍSTICA METROPOLITANA DE REHABILITACIÓN Y GESTIÓN, S.A.	100,00	100,00	-
<b>COMARCA DEL SOLSONÈS</b>			
FOMENT DEL SOLSONÉS, S.A.	100,00	100,00	-
<b>COMARCA GENERAU D'ARAN</b>			

Denominación social	Porcentaje nominal	Porcentaje nominal territorial	Porcentaje nominal estatal
ARAN SALUT SERV. ASISTENCIAUS INTEGRATS, S.L.	100,00	100,00	-
TRANSP. EMERGÈNCIES SANITÀRIES VAL D'ARAN	100,00	100,00	-
TURISME JUVENIL VAL D'ARAN, S.L.	100,00	100,00	-
<b>COMARCA LOS MONEGROS</b>			
MONEGROS SERVICIOS MEDIOAMBIENTALES, S.L.	100,00	100,00	-
<b>CONSEJO INSULAR DE IBIZA-FORMENTERA</b>			
FERIAS Y CONGRESOS DE IBIZA Y FORMENTERA, S.A.	100,00	100,00	-
SERVEIS PATRIMONIALS ECONÒMICS I REHABILITACIONS PER EIVISSA, S.A.	100,00	100,00	-
<b>CONSEJO INSULAR DE MALLORCA</b>			
RADIO I TELEVISIÓ DE MALLORCA, S.A.	100,00	100,00	-
<b>CONSEJO INSULAR DE MENORCA</b>			
SERVICIO DE INFORMÁTICA LOCAL DE MENORCA S.A. (4)	100,00	100,00	-
<b>CONSELL COMARCAL DE L'URGELL</b>			
E. URGELL NET, S.A. (4)	100,00	100,00	-
<b>DIPUTACIÓN FORAL DE ALAVA</b>			
ALAVA AGENCIA DE DESARROLLO, S.A.	100,00	100,00	-
ALAVA AGENCIA DEL AGUA, S.A.U.	100,00	100,00	-
ALDALUR ARABA, SOCIEDAD LIMITADA	100,00	100,00	-
ARABAKO LANAK, S.A.	100,00	100,00	-
ASPARRENAKO ELKARTEGIA, S.A. (4)	100,00	100,00	-
CENTRO DE CALCULO DE ALAVA, S.A.	100,00	100,00	-
FERNANDO BUESA ARENA , S.A.U.	100,00	100,00	-
LAUDIOKO ELKARTEGIA, S.A. (4)	100,00	100,00	-
NATURGOLF, S.A. (4)	100,00	100,00	-
SOCIEDAD ANONIMA DE GESTION DEL PATRIMONIO CULTURAL EDIFICADO DE ALAVA (4)	100,00	100,00	-
VIAS DE ALAVA, S.A.	100,00	100,00	-
<b>DIPUTACIÓN FORAL DE GUIPUZCOA</b>			
ATALLU INDUSTRI SUSTAPENA, S.A. (4)	100,00	100,00	-
AUTORIDAD TERRITORIAL DEL TRANSPORTE DE GIPUZKOS, S.A. (4)	100,00	100,00	-
BIDEGI GIPUZKOAKO AZPIEGITERUN AGENTZIA, S.A.	100,00	100,00	-

Denominación social	Porcentaje nominal	Porcentaje nominal territorial	Porcentaje nominal estatal
CENTRO KURSAAL, S.A. (4)	100,00	100,00	-
ETORLUR GIPUZKOAKO LURRA S.A.	100,00	100,00	-
GIPUZKOAKO URAK, S.A. (11)	100,00	100,00	-
GUIPOZKOAKO HONDAKINEN KUDEAKETA S.A. (11)	100,00	100,00	-
LURRALDEBUS, S.L.	100,00	100,00	-
SOCIEDAD FORAL DE SERVICIOS INFORMÁTICOS,S.A.	100,00	100,00	-
<b>DIPUTACIÓN FORAL DE VIZCAYA</b>			
ABANDOIBARRA, S.A.	100,00	100,00	-
AZPIEGITURAK, S.A.U.	100,00	100,00	-
BEAZ S.A.	100,00	100,00	-
BIZKAIKO BASALAN AKZIOZKO BALTZUA A.B., S.A	100,00	100,00	-
BIZKAIKO BERRIKUNTZA AGENTZIA, S.A.	100,00	100,00	-
BIZKAIKO BIDEAK, S.A.	100,00	100,00	-
BIZKAILUR, S.A.	100,00	100,00	-
EUSKALDUNA JAUREGIA, S.A.	100,00	100,00	-
GARBIKER, S.A.	100,00	100,00	-
INSTITUTO TUTELAR DE BIZKAIA	100,00	100,00	-
INTERBIAK, BIZKAIKO HEGOALDEKO AKZESIBILITATEA, S.A.	100,00	100,00	-
KIROLGINTZAN, S.A.	100,00	100,00	-
LANTIK, S.A.	100,00	100,00	-
METRO BILBAO, S.A. (11)	100,00	100,00	-
PARQUE INDUSTRIAL DE ABANTO-CIERVANA, S.A. (4)	100,00	100,00	-
SALA DE EXPOSICIONES REKALDE, S.L.	100,00	100,00	-
SOCIEDAD BILBAO URBAN CIRCUIT, S.L. (4)	100,00	100,00	-
ZUGAZTEL S.A.	100,00	100,00	-
<b>DIPUTACIÓN PROVINCIAL DE ALICANTE</b>			
ALICANTE NATURA RED AMBIENTAL PROVINCIA ALICANTE, S.A.	100,00	100,00	-
EMPRESA PROVINCIAL DE AGUAS COSTABLANCA, S.A.	100,00	100,00	-
<b>DIPUTACIÓN PROVINCIAL DE ALMERÍA</b>			
E.P. VIVIENDA S.L.	100,00	100,00	-

Denominación social	Porcentaje nominal	Porcentaje nominal territorial	Porcentaje nominal estatal
GESTION DE AGUAS DEL LEVANTE ALMERIENSE, S.A. (4)	100,00	100,00	-
LA GRANJA DE LUBRIN, S.L.	100,00	100,00	-
<b>DIPUTACIÓN PROVINCIAL DE AVILA</b>			
NATURAVILA, S.A.	100,00	100,00	-
<b>DIPUTACIÓN PROVINCIAL DE BADAJOZ</b>			
AGROPECUARIA DE LA DIPUTACION DE BADAJOZ, S.A.	100,00	100,00	-
<b>DIPUTACIÓN PROVINCIAL DE BARCELONA</b>			
AGENCIA DE COMUNICACIÓ LOCAL, S.A. (11)	100,00	100,00	-
GESCLINIC, S.A. (11)	100,00	100,00	-
HOSPITAL CLINICO Y PROVINCIAL DE BARCELONA (6)	100,00	56,00	44,00
TRANSMISSIONS DIGITAL I COMUNICACIO S.A.	100,00	100,00	-
XARXA AUDIOVISUAL LOCAL	100,00	100,00	-
<b>DIPUTACIÓN PROVINCIAL DE BURGOS</b>			
SOCIEDAD PARA EL DESARROLLO DE LA PROVINCIA DE BURGOS	100,00	100,00	-
<b>DIPUTACIÓN PROVINCIAL DE CACERES</b>			
SOCIEDAD AGROPECUARIA PROVINCIAL, S.A.	100,00	100,00	-
<b>DIPUTACIÓN PROVINCIAL DE CÁDIZ</b>			
EMPRESA PROVINCIAL DE INFORMATICA DE CADIZ, S.A.	100,00	100,00	-
EMPRESA PROVINCIAL DE VIVENDA Y SUELO DE CÁDIZ, S.A.	100,00	100,00	-
GESTIÓN INTEGRAL DEL TERRITORIO, S.A.	100,00	100,00	-
TURISMO GADITANO, S.A.	100,00	100,00	-
<b>DIPUTACIÓN PROVINCIAL DE CASTELLÓN</b>			
VICASDI, S.A.	100,00	100,00	-
<b>DIPUTACIÓN PROVINCIAL DE CIUDAD REAL</b>			
DIARIO LANZA	100,00	100,00	-
<b>DIPUTACIÓN PROVINCIAL DE CÓRDOBA</b>			
CORPORACIONES INDUSTRIALES DE CÓRDOBA AGRUPADAS, S.A. (11)	100,00	100,00	-
EMPRESA PROVINCIAL DE AGUAS DE CORDOBA, S.A.	100,00	100,00	-
EMPRESA PROVINCIAL DE RECAUDACION E INFORMATICA, S.A.	100,00	100,00	-
EMPRESA PROVINCIAL DE RESIDUOS SOLIDOS Y MEDIO AMBIENTE, S.A.	100,00	100,00	-



Denominación social	Porcentaje nominal	Porcentaje nominal territorial	Porcentaje nominal estatal
PROMOTORA DE VIVIENDAS DE CORDOBA, S.A. (4)	100,00	100,00	-
<b>DIPUTACIÓN PROVINCIAL DE GERONA</b>			
SERVICIOS DE MEJORA Y EXPANSION GANADERA Y GENETICA APLICADA, S.A.P.	100,00	100,00	-
<b>DIPUTACIÓN PROVINCIAL DE GRANADA</b>			
CLUB BALONCESTO DE GRANADA, S.A.	100,00	100,00	-
EMPRESA PROVINCIAL DE VIVIENDA, SUELO Y EQUIPAMIENTO DE GRANADA, S.A.	100,00	100,00	-
<b>DIPUTACIÓN PROVINCIAL DE JAEN</b>			
AGENCIA GESTIÓN ENERGÉTICA DE LA PROVINCIA DE JAÉN, S.A.	100,00	100,00	-
EMPRESA PROVINCIAL VIVIENDA Y SUELO DE JAÉN, S.A.	100,00	100,00	-
SOCIEDAD PROVINCIAL DE ARTES GRAFICAS, S.A.	100,00	100,00	-
<b>DIPUTACIÓN PROVINCIAL DE LEÓN</b>			
INSTITUTO DE PROMOCION ECONOMICA DE LEON, S.A. (EN LIQUIDACIÓN)	100,00	100,00	-
<b>DIPUTACIÓN PROVINCIAL DE MALAGA</b>			
EMPRESA PROVINCIAL PARA LA VIVIENDA	100,00	100,00	-
SOCIEDAD DE PLANIFICACION Y DESARROLLO, S.A.	100,00	100,00	-
<b>DIPUTACIÓN PROVINCIAL DE ORENSE</b>			
SOCIEDAD URBANISTICA PROVINCIAL DE OURENSE S.A.	100,00	100,00	-
<b>DIPUTACIÓN PROVINCIAL DE SEVILLA</b>			
CAMPIÑA SIGLO XXI, S.L. (4)	100,00	100,00	-
PRODETUR	100,00	100,00	-
SEVILLA ACTIVA, S.A.	100,00	100,00	-
SOCIEDAD DE DESARROLLO CORREDOR DE LA PLATA, S.A. (4)	100,00	100,00	-
SOCIEDAD DE DESARROLLO DE LA PUEBLA DE LOS INFANTES. EL GANCHAL, S.A. (4)	100,00	100,00	-
SOCIEDAD PROVINCIAL DE INFORMATICA DE SEVILLA, S.A.	100,00	100,00	-
SOLANA DE LA BERNALDA, S.A. (4)	100,00	100,00	-
<b>DIPUTACIÓN PROVINCIAL DE TERUEL</b>			
BARONÍA DE ESCRICHE, S.L. (4)	100,00	100,00	-
ENTIDAD PÚBLICA EMPRESARIAL PARA LA INFORMACIÓN DE TERUEL	100,00	100,00	-
PROMOCIÓN EÓLICA TUROLENSE, S.L. (4)	100,00	100,00	-
<b>DIPUTACIÓN PROVINCIAL DE VALENCIA</b>			

Denominación social	Porcentaje nominal	Porcentaje nominal territorial	Porcentaje nominal estatal
AGUAS DEL ESTE SOCIEDAD ANÓNIMA	100,00	100,00	-
BATLIA, S.A.	100,00	100,00	-
EMPRESA MIXTA MUNICIPAL DE ABASTECIMIENTO Y SERVICIOS DE CALPE, S.A. (4)	100,00	100,00	-
IMPULSO ECONOMICO LOCAL, S.A.	100,00	100,00	-
MEDITERRANEA RECURSOS HIDRICOS, S.A.	100,00	100,00	-
<b>DIPUTACIÓN PROVINCIAL DE VALLADOLID</b>			
SOCIEDAD PROMOCIÓN Y GESTIÓN DEL TURISMO, S.A. (TURISVALL)	100,00	100,00	-
SOCIEDAD PROVINCIAL DESARROLLO VALLADOLID	100,00	100,00	-
<b>DIPUTACIÓN PROVINCIAL DE ZAMORA</b>			
SOCIEDAD PARA EL DESARROLLO ECONÓMICO Y SOCIAL DE LA PROVINCIA DE ZAMORA	100,00	100,00	-
<b>DIPUTACIÓN PROVINCIAL DE ZARAGOZA</b>			
MONASTERIO DE VERUELA, S.A.	100,00	100,00	-
RESIDENCIA ESTUDIANTIL Y CENTRO DE ESTUDIOS RAMON PIGNATELLI, S.A.	100,00	100,00	-
<b>ENTIDAD METROPOLITANA DE SERVICIOS HIDRÁULICOS</b>			
E.M. AGUAS RESIDUALES	100,00	100,00	-
<b>ENTIDAD METROPOLITANA DE SERVICIOS HIDRAULICOS Y TRATAMIENTO DE RESIDU</b>			
EMPRESA METROPOLITANA DE SANEAMIENTO, S.A.	100,00	100,00	-
SOCIEDAD DE GESTION METROPOLITANA DE ABASTECIMIENTO DE AGUAS, S.A.	100,00	100,00	-
<b>ENTIDAD METROPOLITANA DEL TRANSPORTE</b>			
E. D'INFORMACIO I PROMOCIO TRANSPORT	100,00	100,00	-
F.C. METROPOLITA DE BARCELONA, S.A	100,00	100,00	-
PROJECTES I SERVEIS DE MOBILITAT, S.A.	100,00	100,00	-
TRANSPORTS DE BARCELONA, S.A.	100,00	100,00	-
TRANSPORTS METROPOLITANS DE BARCELONA, S.L.	100,00	100,00	-
<b>ENTIDAD METROPOLITANA PARA EL TRATAMIENTO DE RESIDUOS</b>			
CIA. VALENCIANA FERTILIZANTES	100,00	100,00	-
<b>MANCOMUNIDAD SIERRA DEL RINCÓN</b>			
RINCÓN CONSULTORIA Y GESTIÓN, S.L.	100,00	100,00	-
<b>MANCOMUNIDAD AGUAS COSTA DE HUELVA</b>			
GESTIÓN INTEGRAL DEL AGUA, S.A.	100,00	100,00	-

Denominación social	Porcentaje nominal	Porcentaje nominal territorial	Porcentaje nominal estatal
<b>MANCOMUNIDAD ALJARAFE</b>			
E.P. ALJAFARESA	100,00	100,00	-
<b>MANCOMUNIDAD CAMP DE TURIA</b>			
S. MERC. CENTRO ESPECIAL EMPLEO CAMP DE TURIA	100,00	100,00	-
<b>MANCOMUNIDAD CAMPIÑA SUR DE CÓRDOBA</b>			
AVANCE LOCAL, S.L.	100,00	100,00	-
<b>MANCOMUNIDAD CINCA ALCANADRE</b>			
S. MC. CINCA ALCANADRE, S.L.	100,00	100,00	-
<b>MANCOMUNIDAD COSTA DEL SOL OCCIDENTAL</b>			
ACOSOL, S.A.	100,00	100,00	-
<b>MANCOMUNIDAD D'ABASTAMENT D'AIGUA DEL SOLSONÉS</b>			
E. PÚBLICA AIGÜES DEL CARDENER, S.A.	100,00	100,00	-
<b>MANCOMUNIDAD DE AGUAS DE TXINGUDI</b>			
SERVICIOS DE TXINGUDI, S.A	100,00	100,00	-
<b>MANCOMUNIDAD DE AGUAS DEL EMBALSE DEL RIO AÑARBE</b>			
AGUAS DEL AÑARBE, S.A.	100,00	100,00	-
GESTIÓN DE CENTRALES DE AÑARBE, S.A. (4)	100,00	100,00	-
<b>MANCOMUNIDAD DE BAJO GUADALQUIVIR</b>			
GESALQUIVIR, S.A. (4)	100,00	100,00	-
<b>MANCOMUNIDAD DE CAMPO DE GIBRALTAR</b>			
AGUAS DEL CAMPO DE GIBRALTAR, S.A.	100,00	100,00	-
INICIATIVA Y DESARROLLO DEL CAMPO DE GIBRALTAR	100,00	100,00	-
RESIDUOS SOLIDOS URBANOS CAMPO DE GIBRALTAR, S.A.	100,00	100,00	-
<b>MANCOMUNIDAD DE COMARCA DE PAMPLONA</b>			
SERVICIOS DE LA COMARCA DE PAMPLONA, S.A.	100,00	100,00	-
<b>MANCOMUNIDAD DE LA BAHÍA DE CÁDIZ</b>			
CEMENTERIO MANCOMUNADO BAHIA DE CADIZ, S.A.	100,00	100,00	-
<b>MANCOMUNIDAD DE MUNICIPIOS DE BETURIA</b>			
E. DIVERSIFICACIÓN INDUSTRIAL DEL ANDÉVALO, S.L.	100,00	100,00	-
<b>MANCOMUNIDAD DE RESIDUOS URBANOS DEL CAMP DE TARRAGONA</b>			

Denominación social	Porcentaje nominal	Porcentaje nominal territorial	Porcentaje nominal estatal
SERVICIO DE INCINERACIÓN DE RESIDUOS URBANOS, S.A. (5)	100,00	60,00	40,00
<b>MANCOMUNIDAD DESARROLLO CONDADO DE HUELVA</b>			
DESARROLLO DEL CONDADO, S.A.	100,00	100,00	-
<b>MANCOMUNIDAD FORESTAL ANSÓ-FAGO</b>			
INDUSTRIAS FORESTALES DE ANSÓ, S.A.	100,00	100,00	-
<b>MANCOMUNIDAD ISLANTILLA</b>			
SOCIEDAD DEL SUELO, URBANIZACIÓN Y SERVICIOS, S.A.	100,00	100,00	-
<b>MANCOMUNIDAD NORTE DE GRAN CANARIA</b>			
SOCIEDAD DESARROLLO NORTE DE GRAN CANARIA, S.L.	100,00	100,00	-
<b>MANCOMUNIDAD SERV. TXORIERRI-TXORIERRIKO ZERBITZUEN MANKOMUNITATEA</b>			
BEHARGINTZA TXORIERRI S.L.	100,00	100,00	-
<b>MANCOMUNIDAD URIBE-KOSTA</b>			
URIBE KOSTAKO BEHARGINTZA S.L.	100,00	100,00	-
<b>Participación nominal &lt; 100% y ≥ 90%</b>			
<b>CABILDO INSULAR DE TENERIFE</b>			
INSTITUTO TECNOLOGICO Y DE ENERGIAS RENOVABLES, S.A. (4)	91,83	91,83	-
MERCADOS CENTRALES DE ABASTECIMIENTO DE TENERIFE, S.A. (6)	99,83	59,09	40,74
<b>DIPUTACIÓN FORAL DE GUIPUZCOA</b>			
BIC GIPUZKOA BERRILAN, S.A. (4)	99,35	99,35	-
<b>DIPUTACIÓN FORAL DE VIZCAYA</b>			
APARCAMIENTO DISUASORIO DE CAMIONES DE VIZCAYA, S.A. (4)	99,94	99,94	-
SEED CAPITAL DE BIZKAIA, FONDO DE CAPITAL RIESGO	90,98	90,98	-
<b>DIPUTACIÓN PROVINCIAL DE BARCELONA</b>			
COMPAÑIA DE EMISIONES Y PUBLICIDAD , S.A. (11)	99,99	99,99	-
<b>DIPUTACIÓN PROVINCIAL DE CUENCA</b>			
CENTROS LOGISTICOS Y DE TRANSPORTES DE TARANCON S.A. (4)	90,00	90,00	-
<b>DIPUTACIÓN PROVINCIAL DE GRANADA</b>			
INFRAESTRUCTURAS Y EQUIPAMIENTOS DE GRANADA, S.A.	90,00	90,00	-
<b>DIPUTACIÓN PROVINCIAL DE LERIDA</b>			
SERVEI D'ANALISI DE SOLS, S.A. (4)	97,00	97,00	-

Denominación social	Porcentaje nominal	Porcentaje nominal territorial	Porcentaje nominal estatal
<b>DIPUTACIÓN PROVINCIAL DE SALAMANCA</b>			
INFRAESTRUCTURAS PROVINCIALES DE SALAMANCA, S.A.	90,00	90,00	-
<b>Participación nominal &lt; 90% y ≥ 70%</b>			
<b>CABILDO INSULAR DE EL HIERRO</b>			
GORONA DEL VIENTO EL HIERRO S.A. (4)	70,00	70,00	-
<b>CABILDO INSULAR DE TENERIFE</b>			
CABO BLANCO ORDENACION Y GESTION URBANISTICA S.A. (4)	77,50	77,50	-
METROPOLITANO DE TENERIFE, S.A.	80,00	80,00	-
SOCIEDAD DE FOMENTO E INVERSIONES DE TENERIFE,S.A. (6)	80,00	60,00	20,00
<b>DIPUTACIÓN PROVINCIAL DE ALBACETE</b>			
INSTITUTO TECNICO AGRONOMICO PROVINCIAL, S.A.	70,00	70,00	-
<b>DIPUTACIÓN PROVINCIAL DE BARCELONA</b>			
BERGUEDÁ INICIATIVES, SOCIETAT DE DESENVOLUPAMENT, S.L. (4)	83,67	83,67	-
<b>DIPUTACIÓN PROVINCIAL DE CÓRDOBA</b>			
RUTA BÉTICA ROMANA, S.L. (4)	85,72	85,72	-
<b>DIPUTACIÓN PROVINCIAL DE LUGO</b>			
CLUB BALONCESTO BREOGAN, S.A.	80,12	80,12	-
<b>DIPUTACIÓN PROVINCIAL DE SEVILLA</b>			
ECODESARROLLO DE SIERRA MORENA. S.A. (4)	74,76	74,76	-
<b>DIPUTACIÓN PROVINCIAL DE VALENCIA</b>			
SERVICIOS HÍDRICOS CONTINENTALES, S.A.	70,00	70,00	-
<b>Participación nominal &lt; 70% y ≥ 60%</b>			
<b>CABILDO INSULAR DE FUERTEVENTURA</b>			
EÓLICAS DE FUERTEVENTURA A.I.E. (11)	60,00	60,00	-
<b>CABILDO INSULAR DE TENERIFE</b>			
ASOCIACION MIXTA DE COMPENSACION DEL POLIGONO INDUSTRIAL VALLE DE GUIMAR (5)	65,00	35,00	30,00
<b>DIPUTACIÓN FORAL DE ALAVA</b>			
CENTRO DE TRANSPORTE DE VITORIA, S.A. (4)	63,54	63,54	-
<b>DIPUTACIÓN PROVINCIAL DE CÁDIZ</b>			
COMERCIALIZADORA DE PRODUCTOS MARROQUINEROS DE UBRIQUE, S.A. (4)	64,83	64,83	-

Denominación social	Porcentaje nominal	Porcentaje nominal territorial	Porcentaje nominal estatal
<b>DIPUTACIÓN PROVINCIAL DE CÓRDOBA</b>			
CORPORACIÓN INDUSTRIAL CÓRDOBA NORTE, S.A. (4)	67,37	67,37	-
DESARROLLOS INDUSTRIALES DE MÁLAGA, S.A. (11)	60,00	60,00	-
<b>DIPUTACIÓN PROVINCIAL DE GERONA</b>			
PATRONATE DE TURISME COSTA BRAVA-GIRONA, S.A. (4)	69,60	69,60	-
<b>DIPUTACIÓN PROVINCIAL DE HUESCA</b>			
PROMOCIÓN Y DESARROLLO DEL ALTO ARAGÓN, S.A. (4)	60,00	60,00	-
<b>DIPUTACIÓN PROVINCIAL DE LERIDA</b>			
ESTACION ADUANERA LLEIDATANA, S.A. (4)	61,58	61,58	-
<b>DIPUTACIÓN PROVINCIAL DE SEGOVIA</b>			
SEGOVIA 21 S.A.	66,41	66,41	-
<b>DIPUTACIÓN PROVINCIAL DE SEVILLA</b>			
SEVILLA SEED CAPITAL, SOCIEDAD DE CAPITAL RIESGO (4)	62,36	62,36	-
<b>DIPUTACIÓN PROVINCIAL DE TERUEL</b>			
TELETERUEL, S.A. (4)	60,00	60,00	-
<b>Participación nominal &lt; 60% y ≥ 50%</b>			
<b>CABILDO INSULAR DE LA PALMA</b>			
DESTILERÍAS DEL VALLE, S.A.	52,50	52,50	-
<b>CABILDO INSULAR DE TENERIFE</b>			
CULTIVOS Y TECNOLOGÍA AGRARIA DE TENERIFE, S.A.	51,00	51,00	-
GRANJA TEISOL S.L. (4)	52,20	52,20	-
SPET TURISMO DE TENERIFE, S.A. (4)	59,96	59,96	-
TENERIFE CANARIAS, C.B.	58,71	58,71	-
<b>DIPUTACIÓN FORAL DE ALAVA</b>			
HAZIBIDE, S.A. (4)	53,33	53,33	-
<b>DIPUTACIÓN FORAL DE GUIPUZCOA</b>			
EUSKOMODAL, S.A. (6)	54,38	38,55	15,83
PROMOTORA DEL POLO DE INNOVACIÓN DE GARAIA, S.A. (4)	55,79	55,79	-
<b>DIPUTACIÓN FORAL DE VIZCAYA</b>			
SEED CAPITAL DE BIZKAIA, SOCIEDAD GESTORA DE ENTIDADES DE CAPITAL RIESGO, S.A.	52,82	52,82	-

Denominación social	Porcentaje nominal	Porcentaje nominal territorial	Porcentaje nominal estatal
<b>DIPUTACIÓN PROVINCIAL DE ALICANTE</b>			
GEONET TERRITORIAL, S.A.	51,00	51,00	-
<b>DIPUTACIÓN PROVINCIAL DE CÓRDOBA</b>			
CORPORACIÓN INDUSTRIAL CÓRDOBA ESTE, S.A. (4)	53,54	53,54	-
CORPORACIÓN INDUSTRIAL CÓRDOBA OCCIDENTAL, S.A. (4)	51,10	51,10	-
CORPORACIÓN INDUSTRIAL CÓRDOBA SUR, S.A. (4)	51,80	51,80	-
CORPORACIÓN INDUSTRIAL CÓRDOBA SURESTE, S.A. (4)	51,50	51,50	-
SIERRA Y VEGA LAS LUMBRERAS DE VILLAFRANCA, S.L. (11)	55,00	55,00	-
SOCIEDAD DE GESTIÓN E INVERSIÓN EN INFRAESTRUCTURAS TURÍSTICAS DE CÓRDOBA, S.A. (11)	51,00	51,00	-
<b>DIPUTACIÓN PROVINCIAL DE SEGOVIA</b>			
AERONÁUTICA DEL GUADARRAMA, S.A. (4)	56,00	56,00	-
<b>DIPUTACIÓN PROVINCIAL DE TERUEL</b>			
SERVICIO DE AGUAS Y SANEAMIENTOS DE TERUEL, S.A.	51,00	51,00	-
<b>DIPUTACIÓN PROVINCIAL DE VALENCIA</b>			
EMPRESA GENERAL VALENCIANA DEL AGUA, S.A.	51,00	51,00	-
GESTION INTEGRAL DE RESIDUOS SOLIDOS URBANOS, S.A.	51,00	51,00	-
<b>ENTIDAD METROPOLITANA DE SERVICIOS HIDRAULICOS Y TRATAMIENTO DE RESIDU</b>			
RECUPERACIÓN DE LA ENERGÍA, S.A. (11)	50,75	50,75	-

(4) Entidad participada por el Sector Público Provincial y el Sector Público Autonómico y/o Municipal

(5) Entidad participada por el Sector Público Provincial y el Sector Público Estatal

(6) Entidad participada por el Sector Público Provincial, el Sector Público Autonómico y/o Municipal y el Sector Público Estatal

(11) Entidad participada por el Sector Público Provincial e indirectamente por otro ámbito del Sector Público

### 2.3.3. Distribución del grado de participación nominal pública del Sector Público Provincial

Participación nominal	100%	< 100% y ≥ 90%	< 90% y ≥ 70%	< 70% y ≥ 60%	< 60% y > 50%	TOTAL
CABILDO INSULAR DE EL HIERRO	2	-	1	-	-	3
CABILDO INSULAR DE FUERTEVENTURA	1	-	-	1	-	2
CABILDO INSULAR DE GRAN CANARIA	7	-	-	-	-	7
CABILDO INSULAR DE LA GOMERA	1	-	-	-	-	1
CABILDO INSULAR DE LA PALMA	1	-	-	-	1	2
CABILDO INSULAR DE LANZAROTE	2	-	-	-	-	2
CABILDO INSULAR DE TENERIFE	20	2	3	1	4	30
COMARCA ALT URGELL	1	-	-	-	-	1
COMARCA BAIX CAMP	1	-	-	-	-	1
COMARCA BAIX EBRE	1	-	-	-	-	1
COMARCA CAMPO DE BORJA	1	-	-	-	-	1
COMARCA DE BAIX LLOBREGAT	1	-	-	-	-	1
COMARCA DEL BARCELONES	3	-	-	-	-	3
COMARCA DEL SOLSONÈS	1	-	-	-	-	1
COMARCA GENERAU D'ARAN	3	-	-	-	-	3
COMARCA LOS MONEGROS	1	-	-	-	-	1
CONSEJO INSULAR DE IBIZA-FORMENTERA	2	-	-	-	-	2
CONSEJO INSULAR DE MALLORCA	1	-	-	-	-	1
CONSEJO INSULAR DE MENORCA	1	-	-	-	-	1
CONSELL COMARCAL DE L'URGELL	1	-	-	-	-	1
DIPUTACIÓN FORAL DE ALAVA	11	-	-	1	1	13
DIPUTACIÓN FORAL DE GUIPUZCOA	9	1	-	-	2	12
DIPUTACIÓN FORAL DE VIZCAYA	18	2	-	-	1	21
DIPUTACIÓN PROVINCIAL DE ALBACETE	-	-	1	-	-	1



Participación nominal	100%	< 100% y ≥ 90%	< 90% y ≥ 70%	< 70% y ≥ 60%	< 60% y > 50%	TOTAL
DIPUTACIÓN PROVINCIAL DE ALICANTE	2	-	-	-	1	3
DIPUTACIÓN PROVINCIAL DE ALMERÍA	3	-	-	-	-	3
DIPUTACIÓN PROVINCIAL DE AVILA	1	-	-	-	-	1
DIPUTACIÓN PROVINCIAL DE BADAJOZ	1	-	-	-	-	1
DIPUTACIÓN PROVINCIAL DE BARCELONA	5	1	1	-	-	7
DIPUTACIÓN PROVINCIAL DE BURGOS	1	-	-	-	-	1
DIPUTACIÓN PROVINCIAL DE CACERES	1	-	-	-	-	1
DIPUTACIÓN PROVINCIAL DE CÁDIZ	4	-	-	1	-	5
DIPUTACIÓN PROVINCIAL DE CASTELLÓN	1	-	-	-	-	1
DIPUTACIÓN PROVINCIAL DE CIUDAD REAL	1	-	-	-	-	1
DIPUTACIÓN PROVINCIAL DE CORDOBA	5	-	1	2	6	14
DIPUTACIÓN PROVINCIAL DE CUENCA	-	1	-	-	-	1
DIPUTACIÓN PROVINCIAL DE GERONA	1	-	-	1	-	2
DIPUTACIÓN PROVINCIAL DE GRANADA	2	1	-	-	-	3
DIPUTACIÓN PROVINCIAL DE HUESCA	-	-	-	1	-	1
DIPUTACIÓN PROVINCIAL DE JAEN	3	-	-	-	-	3
DIPUTACIÓN PROVINCIAL DE LEÓN	1	-	-	-	-	1
DIPUTACIÓN PROVINCIAL DE LERIDA	-	1	-	1	-	2
DIPUTACIÓN PROVINCIAL DE LUGO	-	-	1	-	-	1
DIPUTACIÓN PROVINCIAL DE MALAGA	2	-	-	-	-	2
DIPUTACIÓN PROVINCIAL DE ORENSE	1	-	-	-	-	1
DIPUTACIÓN PROVINCIAL DE SALAMANCA	-	1	-	-	-	1
DIPUTACIÓN PROVINCIAL DE SEGOVIA	-	-	-	1	1	2
DIPUTACIÓN PROVINCIAL DE SEVILLA	7	-	1	1	-	9
DIPUTACIÓN PROVINCIAL DE TERUEL	3	-	-	1	1	5

Participación nominal	100%	< 100% y ≥ 90%	< 90% y ≥ 70%	< 70% y ≥ 60%	< 60% y > 50%	TOTAL
DIPUTACIÓN PROVINCIAL DE VALENCIA	5	-	1	-	2	8
DIPUTACIÓN PROVINCIAL DE VALLADOLID	2	-	-	-	-	2
DIPUTACIÓN PROVINCIAL DE ZAMAORA	1	-	-	-	-	1
DIPUTACIÓN PROVINCIAL DE ZARAGOZA	2	-	-	-	-	2
ENTIDAD METROPOLITANA DE SERVICIOS HIDRÁULICOS	1	-	-	-	-	1
ENTIDAD METROPOLITANA DE SERVICIOS HIDRAULICOS Y TRATAMIENTO DE RESIDUOS	2	-	-	-	1	3
ENTIDAD METROPOLITANA DEL TRANSPORTE	5	-	-	-	-	5
ENTIDAD METROPOLITANA PARA EL TRATAMIENTO DE RESIDUOS	1	-	-	-	-	1
MANCOMUNIDAD SIERRA DEL RINCÓN	1	-	-	-	-	1
MANCOMUNIDAD AGUAS COSTA DE HUELVA	1	-	-	-	-	1
MANCOMUNIDAD ALJARAFE	1	-	-	-	-	1
MANCOMUNIDAD CAMP DE TURIA	1	-	-	-	-	1
MANCOMUNIDAD CAMPIÑA SUR DE CÓRDOBA	1	-	-	-	-	1
MANCOMUNIDAD CINCA ALCANADRE	1	-	-	-	-	1
MANCOMUNIDAD COSTA DEL SOL OCCIDENTAL	1	-	-	-	-	1
MANCOMUNIDAD D'ABASTAMENT D'AIGUA DEL SOLSONÉS	1	-	-	-	-	1
MANCOMUNIDAD DE AGUAS DE TXINGUDI	1	-	-	-	-	1
MANCOMUNIDAD DE AGUAS DEL EMBALSE DEL RIO AÑARBE	2	-	-	-	-	2
MANCOMUNIDAD DE BAJO GUADALQUIVIR	1	-	-	-	-	1
MANCOMUNIDAD DE CAMPO DE GIBRALTAR	3	-	-	-	-	3
MANCOMUNIDAD DE COMARCA DE PAMPLONA	1	-	-	-	-	1
MANCOMUNIDAD DE LA BAHÍA DE CÁDIZ	1	-	-	-	-	1
MANCOMUNIDAD DE MUNICIPIOS DE BETURIA	1	-	-	-	-	1
MANCOMUNIDAD DE RESIDUOS URBANOS DEL CAMP DE TARRAGONA	1	-	-	-	-	1
MANCOMUNIDAD DESARROLLO CONDADO DE HUELVA	1	-	-	-	-	1

<b>Participación nominal</b>	<b>100%</b>	<b>&lt; 100% y ≥ 90%</b>	<b>&lt; 90% y ≥ 70%</b>	<b>&lt; 70% y ≥ 60%</b>	<b>&lt; 60% y &gt; 50%</b>	<b>TOTAL</b>
MANCOMUNIDAD FORESTAL ANSÓ-FAGO	1	-	-	-	-	1
MANCOMUNIDAD ISLANTILLA	1	-	-	-	-	1
MANCOMUNIDAD NORTE DE GRAN CANARIA	1	-	-	-	-	1
MANCOMUNIDAD SERV. TXORIERRI-TXORIERRIKO ZERBITZUEN MANKOMUNITATEA	1	-	-	-	-	1
MANCOMUNIDAD URIBE-KOSTA	1	-	-	-	-	1
<b>Total .....</b>	<b>179</b>	<b>10</b>	<b>10</b>	<b>12</b>	<b>21</b>	<b>232</b>

### 2.3.3. Distribución del grado de participación nominal pública del S.P.E. Provincial

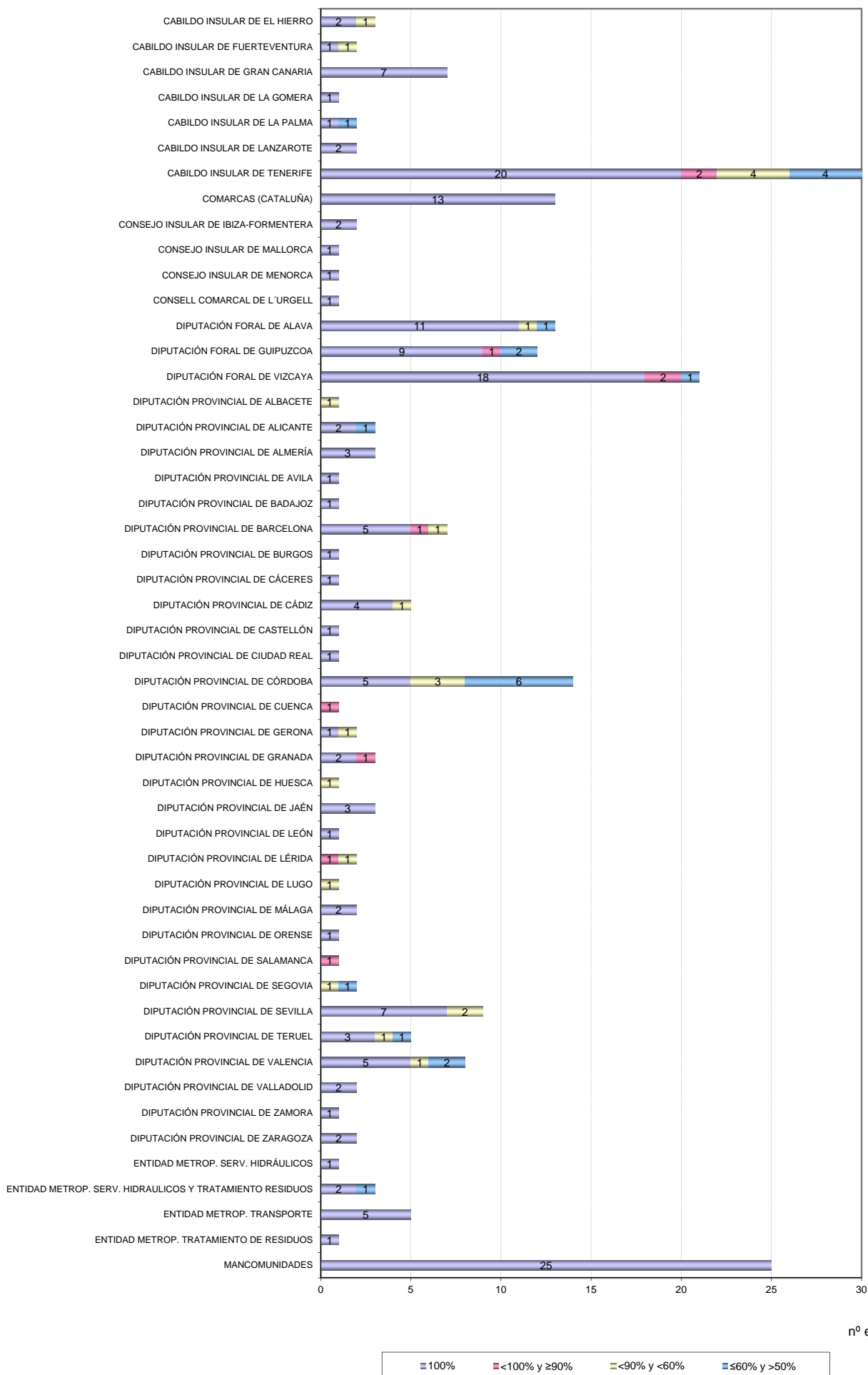

nº entidades



### 2.3.4. Distribución del S.P.E. Municipal según el grado de participación nominal

Denominación social	Porcentaje nominal	Porcentaje nominal territorial	Porcentaje nominal estatal
<b>Participación nominal = 100%</b>			
22@BCN, S.A.	100,00	100,00	-
ACTIVIDADES DE LIMPIEZA Y GESTIÓN, S.A.	100,00	100,00	-
ACTIVIDADES DEPORTIVAS 2000, S.L.	100,00	100,00	-
ACTIVIDADES INTEGRALES	100,00	100,00	-
ACTIVOS LOCALES, S.L.	100,00	100,00	-
AGENCIA DE DESARROLLO COMARCAL OARSOALDEA, S.A. (7)	100,00	100,00	-
AGENCIA DE DESARROLLO DEL BIDASOA (7)	100,00	100,00	-
AGENCIA MUNICIPAL DE RENOVACIÓN URBANA Y VIVIENDA, S.A.	100,00	100,00	-
AGENCIA MUNICIPAL HABITATGE I URBANISME SOSTENIBLE S.A.	100,00	100,00	-
AGENCIA PARA LA RENOVACIÓN URBANA DE LA BAHÍA DE PASAIA BADIA BERRI, S.A. (11)	100,00	100,00	-
AGENCIA PROMOCIO DEL CARMEL I ENTORNS, S.A.	100,00	100,00	-
AGRICOLA MUNICIPAL DE DON BENITO, S.A.	100,00	100,00	-
AGROPECUARIA CERRO CHOZO, S.A.	100,00	100,00	-
AGROPECUARIA MUNICIPAL GUAREÑA, S.A.	100,00	100,00	-
AGUAS DE ALCALÁ LA REAL EMPRESA MUNICIPAL, S.A	100,00	100,00	-
AGUAS DE CADIZ, S.A.	100,00	100,00	-
AGUAS DE JEREZ EMPRESA MUNICIPAL, S.A.	100,00	100,00	-
AGUAS DE MANRESA, S.A.	100,00	100,00	-
AGUAS DE MATARO, S.A.	100,00	100,00	-
AGUAS DE PUERTO REAL, S.A.	100,00	100,00	-
AGUAS MUNICIPALES VITORIA, S.A.	100,00	100,00	-
AIA LANTZEN, S.A.	100,00	100,00	-
AIGUES D'ARGENTONA, S.A.	100,00	100,00	-
AIGÜES DE REUS EMPRESA MUNICIPAL, S.A.	100,00	100,00	-
AIGÜES DEL PRAT, S.A.	100,00	100,00	-
AIZKOETA, S.A.	100,00	100,00	-
ALCALÁ COMUNICACIÓN M, S.A.	100,00	100,00	-
ALCONERA DE ELECTRICIDAD, S.L.U.	100,00	100,00	-

Denominación social	Porcentaje nominal	Porcentaje nominal territorial	Porcentaje nominal estatal
ALFOMBRAS SANTA MARTA, S.L.	100,00	100,00	-
ALLARLUZ, S.A.	100,00	100,00	-
ALTOS DEL SUR DE SEVILLA, S.A. (7)	100,00	100,00	-
ALTUR, S.A.	100,00	100,00	-
AMETUGA, S.A.	100,00	100,00	-
AMURRIO BIDEAN, S.A.	100,00	100,00	-
ANOETA KIROLDEGIA-CIUDAD DEPORTIVA DE ANOETA, S.A.	100,00	100,00	-
APARCAMENTS I MERCATS DE REUS, S.A.M.	100,00	100,00	-
APARCAMENTS MUNICIPALS DE TARRAGONA, S.A.	100,00	100,00	-
APARCAMIENTOS A MARIÑA, S.L.	100,00	100,00	-
APATTAERREKAKO INDUSTRIGUNEA, S.L. (7)	100,00	100,00	-
APROVECHAMIENTO DE RECURSOS NATURALES, S.L.	100,00	100,00	-
ARAMAIOKO ARGINDAR BANATZAILEA, S.A.	100,00	100,00	-
ARETXABALETAKO BIHARGINTZA, S.A.	100,00	100,00	-
ARGENTONA PROJECTES, S.A.	100,00	100,00	-
ARMUVISSA I, S.A.	100,00	100,00	-
ARONA DESARROLLO, S.A.	100,00	100,00	-
ARRAIA-MAEZTU, SOCIEDAD URBANISTICA Y DE DESARROLLO RURAL	100,00	100,00	-
ASEO Y LIMPIEZA MUNICIPALES DE TORREMOLINOS, S.A.	100,00	100,00	-
ASERSAM	100,00	100,00	-
ASISTENCIA MUNICIPAL EN CASA, S.A.	100,00	100,00	-
ASOCIACION NAVARRA DE INFORMATICA MUNICIPAL, S.A. (7)	100,00	100,00	-
ASTIK LANTZEN, S.A.	100,00	100,00	-
ASTIRRAGA LANTZEN, S.A.	100,00	100,00	-
AUDIORAMA ZARAGOZA, S.A.	100,00	100,00	-
AUTOBUSES DE CORDOBA, S.A.	100,00	100,00	-
AUTOBUSES URBANOS DE VALLADOLID, S.A.	100,00	100,00	-
AUXILIAR DE SERVICIOS DE PINTO, S.A.	100,00	100,00	-
AZKOITIA LANTZEN, S.A.	100,00	100,00	-
AZPEITIA LANTZEN, S.A.	100,00	100,00	-

Denominación social	Porcentaje nominal	Porcentaje nominal territorial	Porcentaje nominal estatal
BADALONA COMUNICACIÓ, S.A.	100,00	100,00	-
BADALONA SERVEIS ASSITENCIALS, S.A.	100,00	100,00	-
BADIA 2004 PROMOCIONS, S.L.	100,00	100,00	-
BANANA BEACH, S.L.	100,00	100,00	-
BARCELONA D'INFRAESTRUCTURES MUNICIPALS, S.A.	100,00	100,00	-
BARCELONA DE SERVEIS MUNICIPALS, S.A.	100,00	100,00	-
BARCELONA MEETING POINT, S.A. (11)	100,00	100,00	-
BARCELONA REGIONAL AGENCIA METROPOLITANA DE DESARROLLO URBANÍSTICO Y DE INFRAESTRUCTURAS, S.A. (9)	100,00	70,60	29,40
BASAURI-ETXEBARRI BEHARGINTZA, S.L. (7)	100,00	100,00	-
BEASAIN LANTZEN, S.A.	100,00	100,00	-
BENACAZÓN MUNICIPAL DE SERVICIOS AUTÓNOMOS, S.L. (7)	100,00	100,00	-
BERGARAKO BIHARGINTZA 98, S.A.	100,00	100,00	-
BERUALA, S.A.	100,00	100,00	-
BIDEGOIAN LANTZEN, S.A.	100,00	100,00	-
BILBAO KIROLAK-INSTITUTO MUNICIPAL DE DEPORTES S.A.	100,00	100,00	-
BILBAO TURISMO, S.A. (antes BILBAO INICIATIVAS TURÍSTICAS, S.A.)	100,00	100,00	-
BILBAO ZERBITUAK-SERVICIOS	100,00	100,00	-
BULLAS TURISTICA, S.A.	100,00	100,00	-
BURGUILLOS NATURAL, S.L. (7)	100,00	100,00	-
C.C.A. CENTRE CIUTAT CASTELLÓ, S.A.	100,00	100,00	-
CADIZ CONECTA SOCIEDAD MUNICIPAL DE NUEVAS TECNOLOGÍAS, S.A.	100,00	100,00	-
CALVIA 2000, S.A.	100,00	100,00	-
CAMPO DE SAN BARTOLO, S.A.	100,00	100,00	-
CAÑADA INTEGRAL, S.L.U.	100,00	100,00	-
CANAL 4 ALJARAFE, S.L.	100,00	100,00	-
CAPDEPERA SEGLE XXI, S.A.	100,00	100,00	-
CASCO ANTIGUO CARTAGENA, S.A.	100,00	100,00	-
CASTELLDEFELS PROYECCIONS, S.A.	100,00	100,00	-
CEMENTERIOS Y SERVICIOS FUNERARIOS MUNICIPALES DE CORBOBA, S.A.	100,00	100,00	-
CENTRE DE NEGOCIS I CONVENCIONS S.A.	100,00	100,00	-

Denominación social	Porcentaje nominal	Porcentaje nominal territorial	Porcentaje nominal estatal
CENTRE MEDICO QUIRURGICO DE REUS S.A.	100,00	100,00	-
CENTRO DE ACTIVIDADES CULTURALES TEATRO ARRIAGA, S.A.	100,00	100,00	-
CENTRO DE EMPRESAS DE SERVICIOS, S.A.	100,00	100,00	-
CENTRO INFORMATICO MUNICIPAL DE BILBAO, S.A.	100,00	100,00	-
CENTRO MUNICIPAL DE EMPRESAS DE GIJON, S.A.	100,00	100,00	-
CHICLANA NATURAL, S.A.	100,00	100,00	-
CINTRUENIGO DE SERVICIOS MUNICIPALES S.R.L.	100,00	100,00	-
CINTURON VERDE DE OVIEDO, S.A. (7)	100,00	100,00	-
CIRCUITO DE JEREZ, S.A. (7)	100,00	100,00	-
CIUDAD DEPORTIVA TAFALLA, S.A.	100,00	100,00	-
CODEUR, S.A.	100,00	100,00	-
COMERCIOS MINORISTAS DE PAMPLONA, S.A.	100,00	100,00	-
COMPAÑIA DEL TRANVIA DE SAN SEBASTIAN, S.A.	100,00	100,00	-
COMPAÑIA PROM. MUNICIPAL Y SOCIAL, S.L.	100,00	100,00	-
COMPANYIA D'AIGÜES DE VILANOVA I LA GELTRÚ, S.A.M.	100,00	100,00	-
COMPANYIA LOCAL D'ACTUACIONS URBANISTIQUES SANTBOIANES, S.A.	100,00	100,00	-
COMPRAS ESTEPOÑA XXI, S.L.	100,00	100,00	-
COMUNICACIONES AUDIOVISUALES, S.L.	100,00	100,00	-
CONC. PROMOTORA APARCAMENT BADALONA, S.A. (EN LIQUIDACIÓN)	100,00	100,00	-
CONTROL DE LIMPIEZA, ABASTECIMIENTO Y SUMINISTROS 2000, S.L.	100,00	100,00	-
CONTROL DE SERVICIOS LOCALES, S.L.	100,00	100,00	-
CORPORACIO D'EMPRESSES I SERVEIS DE SANT BOI, S.A.	100,00	100,00	-
CORPORACION MUNICIPAL DE JEREZ, S.A.	100,00	100,00	-
DESARROLLO BONARES, S.L.	100,00	100,00	-
DESARROLLO ECONÓMICO VILLARROBLEDO, S.A.	100,00	100,00	-
DESARROLLO ECONÓMICO Y SOCIAL DE ARAHAL, S.L. (7)	100,00	100,00	-
DESARROLLO MUNICIPAL, S.L.	100,00	100,00	-
DESARROLLO URBANÍSTICO DE EL EJIDO, S.L.	100,00	100,00	-
DESARROLLO VILLAVICIOSA, S.L.	100,00	100,00	-
DESARROLLOS Y AVANCES DE VILLAMARTÍN, S.A.	100,00	100,00	-



Denominación social	Porcentaje nominal	Porcentaje nominal territorial	Porcentaje nominal estatal
DESEVILLA DIGITAL UNO TELEVISIÓN, S.A.	100,00	100,00	-
DIFUSION Y COMUNICACION 2000, S.L.	100,00	100,00	-
DOÑANA COMUNICACIÓN, S.A.	100,00	100,00	-
DONOSTIA KULTURA	100,00	100,00	-
DURANGO KOMUNIKABIDEAK, S.A.	100,00	100,00	-
E. AUXILIAR DE SERVICIOS VALDEMORO	100,00	100,00	-
E. DE MADERAS DE CUENCA, S.A.	100,00	100,00	-
E. M. APARCAMIENTOS DE MÓSTOLES, S.A.	100,00	100,00	-
E. M. AGUAS DEL PUERTO, S.A.	100,00	100,00	-
E. M. ALMERIA XXI, S.A.	100,00	100,00	-
E. M. DE AGUAS DE ALBOLOTE, S.A.	100,00	100,00	-
E. M. DE AGUAS DE LOJA, S.A.	100,00	100,00	-
E. M. DE VIVIENDA Y SUELO DE BARBATE, S.L.	100,00	100,00	-
E. M. DE VIVIENDA Y SUELO DE IZNALLOZ, S.A.	100,00	100,00	-
E. M. DESARROLLO DE ARUCAS, S.A.	100,00	100,00	-
E. M. FINCA FONT DE RUBÍ, S.A.	100,00	100,00	-
E. M. GESTION DEL SUELO Y VIVIENDA, S.L.	100,00	100,00	-
E. M. GRANADILLA SUELO SUR, S.L.	100,00	100,00	-
E. M. INFRAESTRUCTURAS Y SERVICIOS, S.A.	100,00	100,00	-
E. M. LA RESEA, S.L.	100,00	100,00	-
E. M. PALACIO DE LA MAGDALENA, S.A.	100,00	100,00	-
E. M. SERVICIOS 2002, S.L.	100,00	100,00	-
E. M. SERVICIOS ALCUDIA, S.A.	100,00	100,00	-
E. M. SERVICIOS LLUCMAJOR, S.A.	100,00	100,00	-
E. M. SERVICIOS MANACOR, S.A.	100,00	100,00	-
E. M. SUELO Y VIVIENDA DE ALGETE, S.A.	100,00	100,00	-
E. M. SUELO Y VIVIENDA DE BOADILLA DEL MONTE, S.A.	100,00	100,00	-
E. M. SUELO Y VIVIENDA DE SAN SEBASTIÁN DE LOS REYES, S.A.	100,00	100,00	-
E. M. SUELO Y VIVIENDA DE SEGOVIA, S.A.U.	100,00	100,00	-
E. M. SUELO Y VIVIENDA, S.L.	100,00	100,00	-

Denominación social	Porcentaje nominal	Porcentaje nominal territorial	Porcentaje nominal estatal
E. M. TAXUS, S.L.	100,00	100,00	-
E. M. VALLADAR ASESORÍA Y GESTORÍA, S.L.	100,00	100,00	-
E. M. VIVENDA E SOLO DE LUGO, S.A.	100,00	100,00	-
E. M. VIVIENDA DE ARGANDA DEL REY, S.A.	100,00	100,00	-
E. P. AGUAS LOS REALEJOS	100,00	100,00	-
E. P. DE VIVIENDA DEL AYUNTAMIENTO DE LOS REALEJOS, S.L.	100,00	100,00	-
E. P. VIVIENDA Y SUELO DE GUADIX, S.A.	100,00	100,00	-
E. PCA. GEST. URBANÍSTICA I SER. ARENYS DE MUNT, S.A.	100,00	100,00	-
E. PCA. RÁDIO CALELLA TELEVISIÓ, S.L.	100,00	100,00	-
E. PRESTACIO DE SERVEIS AL CIUTADA, S.A.	100,00	100,00	-
E.M. AGRÍCOLA CORIANA, S.A.	100,00	100,00	-
E.M. AGUAS DE ROTA, S.A.	100,00	100,00	-
E.M. AGUAS DEL TORCAL DE ANTEQUERA	100,00	100,00	-
E.M. CEMENTERIO VIRGEN DEL VALLE, S.L.	100,00	100,00	-
E.M. COMUNICACIÓN DE ARACENA, S.R.L.	100,00	100,00	-
E.M. CORIA FUTURA	100,00	100,00	-
E.M. D'AIGUES DE VALLIRANA, S.A.	100,00	100,00	-
E.M. D'AIGUES DE VILAFRANCA, S.A.	100,00	100,00	-
E.M. D'INICIATIVES I SERVEIS LA POBLA DE SEGUR, S.L.U.	100,00	100,00	-
E.M. D'OBRES I PROJECTS URBANS DE PALMA S.A.	100,00	100,00	-
E.M. DE AGUAS DE JAVEA	100,00	100,00	-
E.M. DE CONSTRUCCION, S.A.	100,00	100,00	-
E.M. DE INVERSIONES Y DESARROLLO URBANÍSTICO, S.A.	100,00	100,00	-
E.M. DE LA VIVIENDA DE GRIÑON, S.A.	100,00	100,00	-
E.M. DE LA VIVIENDA DE SANLUCAR DE BARRAMEDA	100,00	100,00	-
E.M. DE RADIO, S.A.	100,00	100,00	-
E.M. DE SERV. PÚBLICS DE TORTOSA, S.L.	100,00	100,00	-
E.M. DE SERVICIOS DE TRES CANTOS, S.A.	100,00	100,00	-
E.M. DE SERVICIOS, VIVIENDA, INFRAESTRUCTURA Y PROMOCIÓN VÉLEZ-MÁLAGA, S.A.	100,00	100,00	-
E.M. DEL SUELO DE SAN FERNANDO DE HENARES	100,00	100,00	-

Denominación social	Porcentaje nominal	Porcentaje nominal territorial	Porcentaje nominal estatal
E.M. DESENVOLUPAMENT URBA DE CORNELLA, S.A.	100,00	100,00	-
E.M. DISTRIBUCIÓ D'ENERGIA ELÉCTRICA DE PONTS, S.L.	100,00	100,00	-
E.M. EXPLOTACIÓN AGRÍCOLA MARCHENERA, S.A.	100,00	100,00	-
E.M. FUENLABRADA MEDIOS DE COMUNICACION, S.A.	100,00	100,00	-
E.M. GEST. M. SERVEIS, S.A.	100,00	100,00	-
E.M. GEST. URBANÍSTICA DE PONTS, S.L.	100,00	100,00	-
E.M. GESTION TRIBUTARIA, S.L.	100,00	100,00	-
E.M. GRAMEPARK, S.A.	100,00	100,00	-
E.M. INSERCIÓN LABORAL DEL DISCAPACITADO	100,00	100,00	-
E.M. MEDIOS COMUNICACION, S.L.	100,00	100,00	-
E.M. PROMOCION ALCALÁ DE GUADAIRA, S.A.	100,00	100,00	-
E.M. SERV. PALAU D'ANGLESOLA, S.A.	100,00	100,00	-
E.M. SUELO URBANISMO Y VIVIENDA DE CIUDAD REAL, S.L.	100,00	100,00	-
E.M. SUELO, VIVIENDA Y GESTIÓN DE SERVICIOS PÚBLICOS E INFRAESTRUCTURAS	100,00	100,00	-
E.M. TORREARTE	100,00	100,00	-
E.M. TORRES DE LA ALAMEDA, S.A.	100,00	100,00	-
E.M. TRANSPORTES DE FUENLABRADA, S.A.	100,00	100,00	-
E.M. URBANIZADORA DE CULLERA, S.A.	100,00	100,00	-
E.M. VIVIENDA DE MARCHENA, S.L.	100,00	100,00	-
E.M.FORM. OCUP. I L'OCUPACIO, S.L.	100,00	100,00	-
E.P. DE SUELO Y VIVIENDA DE PUERTO REAL, S.A.	100,00	100,00	-
ÉCIJA 2010. SOCIEDAD PARA EL DESARROLLO, EL EMPLEO Y LAS NUEVAS TECNOLOGÍAS, S.A. (7)	100,00	100,00	-
ÉCIJA COMARCA TELEVISIÓN, S.L. (7)	100,00	100,00	-
ECO-EQUIP, S.A.M.	100,00	100,00	-
ECOSAN, S.A.	100,00	100,00	-
EGARVIA, S.A.	100,00	100,00	-
EGUNKARIA, S.A. (7)	100,00	100,00	-
EGUSKIZA, S.A.	100,00	100,00	-
EL APEADERO URBANO S.L.U.	100,00	100,00	-
EL PRADO BOYAL, S.A.	100,00	100,00	-

Denominación social	Porcentaje nominal	Porcentaje nominal territorial	Porcentaje nominal estatal
EL PRAT COMUNICACIÓ, S.L.	100,00	100,00	-
EL VENDRELL COMUNICACIO, S.L.	100,00	100,00	-
EL VENDRELL ESPORT I LLEURE, S.L.	100,00	100,00	-
EL"ALARBADERO", S.A.	100,00	100,00	-
ELECTRA ORBAIZETA, S.L.	100,00	100,00	-
ELECTRADISTRIBUCIÓ CENTELLES, S.L.	100,00	100,00	-
ELECTROCOMERCIAL CENTELLES, S.L.	100,00	100,00	-
ELGETA 21, S.L.	100,00	100,00	-
ELICODESA, S.A. UNIPERSONAL	100,00	100,00	-
EMDECORIA, S.L.	100,00	100,00	-
EMDELAN, S.L.	100,00	100,00	-
EMISORA MUNICIPAL DE ALMANSA, S.A.	100,00	100,00	-
EMPLEO ESTEPONA XXI, S.L.	100,00	100,00	-
EMPRESA MIXTA MATADERO DE LEÓN, S.A. (11)	100,00	100,00	-
EMPRESA DE GESTION MEDIOAMBIENTAL DE PUENTE GENIL, S.A.	100,00	100,00	-
EMPRESA DE PROMOCIÓN URBANÍSTICA Y GESTIÓN, S.L.	100,00	100,00	-
EMPRESA DE RECAUDACION EJECUTIVA DE LAS PALMAS, S.A.	100,00	100,00	-
EMPRESA DE RECAUDACION Y SERVICIOS, S.A.	100,00	100,00	-
EMPRESA DE SERVEIS I PROMOCIONS D'INICIATIVES MUNICIPALS, S.A.	100,00	100,00	-
EMPRESA DE SERVICIOS MUNICIPALES DE ALCORCÓN, S.A.	100,00	100,00	-
EMPRESA DE SUELO ISLEÑO, S.A.	100,00	100,00	-
EMPRESA FUNERARIA MUNICIPAL, S.A.	100,00	100,00	-
EMPRESA MALAGUEÑA DE TRANSPORTES, S.A.M.	100,00	100,00	-
EMPRESA METROPOLITANA DE ABASTECIMIENTO Y SANEAMIENTO DE AGUAS DE SEVILLA, S.A. (7)	100,00	100,00	-
EMPRESA MUINICIPAL DE INFRAESTRUCTURAS Y SERVICIOS DE ALBACETE, S.A.	100,00	100,00	-
EMPRESA MUNICIPAL ALMERÍA TURÍSTICA, S.A.	100,00	100,00	-
EMPRESA MUNICIPAL ALMERÍA URBAN, S.A.	100,00	100,00	-
EMPRESA MUNICIPAL ALMONTE TERRITORIO SOSTENIBLE, S.A.	100,00	100,00	-
EMPRESA MUNICIPAL AUXILIAR DE RECAUDACION, S.A.	100,00	100,00	-
EMPRESA MUNICIPAL D'URBANISME DE LLEIDA, S.L.	100,00	100,00	-

Denominación social	Porcentaje nominal	Porcentaje nominal territorial	Porcentaje nominal estatal
EMPRESA MUNICIPAL DE AGUAS DE CORDOBA, S.A.	100,00	100,00	-
EMPRESA MUNICIPAL DE AGUAS DE GIJON, S.A.	100,00	100,00	-
EMPRESA MUNICIPAL DE AGUAS DE HUELVA, S.A	100,00	100,00	-
EMPRESA MUNICIPAL DE AGUAS DE LA CORUÑA, S.A.	100,00	100,00	-
EMPRESA MUNICIPAL DE AGUAS DE MALAGA, S.A.	100,00	100,00	-
EMPRESA MUNICIPAL DE AGUAS Y ALCANTARILLADO, S.A.	100,00	100,00	-
EMPRESA MUNICIPAL DE AGUAS, S.A	100,00	100,00	-
EMPRESA MUNICIPAL DE APARCAMIENTOS, S.A.	100,00	100,00	-
EMPRESA MUNICIPAL DE CHICLANA , S.A.	100,00	100,00	-
EMPRESA MUNICIPAL DE COMUNICACIÓN AUDIOVISUAL, S.A.	100,00	100,00	-
EMPRESA MUNICIPAL DE DESENVOLUPAMENT ECONÒMIC , S.A.	100,00	100,00	-
EMPRESA MUNICIPAL DE GESTIÓN DE MEDIOS DE COMUNICACIÓN DE MÁLAGA, S.A.	100,00	100,00	-
EMPRESA MUNICIPAL DE GESTIÓN URBANÍSTICA DE SAN SEBASTIÁN, S.L.	100,00	100,00	-
EMPRESA MUNICIPAL DE GESTIÓN URBANÍSTICA Y VIVIENDA DE LAS ROZAS DE MADRID, S.A.	100,00	100,00	-
EMPRESA MUNICIPAL DE INFORMACION DE ELDA, S.A.	100,00	100,00	-
EMPRESA MUNICIPAL DE INICIATIVAS Y ACTIVIDADES EMPRESARIALES DE MALAGA, S.A.	100,00	100,00	-
EMPRESA MUNICIPAL DE LA VIVIENDA DE ALCOBENDAS, S.A.	100,00	100,00	-
EMPRESA MUNICIPAL DE LA VIVIENDA DE ALDEAMAYOR, S.A.	100,00	100,00	-
EMPRESA MUNICIPAL DE LA VIVIENDA DE COSLADA, S.A.	100,00	100,00	-
EMPRESA MUNICIPAL DE LA VIVIENDA DE GIJON, S.L.	100,00	100,00	-
EMPRESA MUNICIPAL DE LA VIVIENDA DE HUELVA, S.A.	100,00	100,00	-
EMPRESA MUNICIPAL DE LA VIVIENDA DE JEREZ, S.A.	100,00	100,00	-
EMPRESA MUNICIPAL DE LA VIVIENDA DE MOTRIL	100,00	100,00	-
EMPRESA MUNICIPAL DE LA VIVIENDA DE SEVILLA, S.A.	100,00	100,00	-
EMPRESA MUNICIPAL DE LA VIVIENDA DE TOLEDO, S.A.	100,00	100,00	-
EMPRESA MUNICIPAL DE LA VIVIENDA Y EL SUELO, S.A.	100,00	100,00	-
EMPRESA MUNICIPAL DE LA VIVIENDA Y EL SUELO, S.A.	100,00	100,00	-
EMPRESA MUNICIPAL DE LIMPIEZAS DE GIJON, S.A.	100,00	100,00	-
EMPRESA MUNICIPAL DE LIMPIEZAS Y DEL PARQUE DEL OESTE, S.A.M.	100,00	100,00	-
EMPRESA MUNICIPAL DE PROMOCION ALCALA IV CENTENARIO, S. A.	100,00	100,00	-

Denominación social	Porcentaje nominal	Porcentaje nominal territorial	Porcentaje nominal estatal
EMPRESA MUNICIPAL DE PROMOCION ECONOMICA DE MOSTOLES, S.A.	100,00	100,00	-
EMPRESA MUNICIPAL DE PROMOCION Y DESARROLLO LOCAL, S.A.	100,00	100,00	-
EMPRESA MUNICIPAL DE RECAUDACIÓN LOS BARRIOS, S.L.	100,00	100,00	-
EMPRESA MUNICIPAL DE RECAUDACION, S.A.	100,00	100,00	-
EMPRESA MUNICIPAL DE SEVICIOS DE TARANCÓN, S.A.	100,00	100,00	-
EMPRESA MUNICIPAL DE SUELO Y VIVIENDA	100,00	100,00	-
EMPRESA MUNICIPAL DE SUELO Y VIVIENDA DE EL PUERTO DE SANTA MARIA, S.A.	100,00	100,00	-
EMPRESA MUNICIPAL DE SUELO Y VIVIENDA DE ONTÍGOLA, S.A.	100,00	100,00	-
EMPRESA MUNICIPAL DE TRANSPORTES DE ALMERIA S.A.	100,00	100,00	-
EMPRESA MUNICIPAL DE TRANSPORTES DE MADRID, S.A.	100,00	100,00	-
EMPRESA MUNICIPAL DE TRANSPORTES DE VALENCIA, S.A.	100,00	100,00	-
EMPRESA MUNICIPAL DE TRANSPORTES URBANOS DE GIJON, S.A.	100,00	100,00	-
EMPRESA MUNICIPAL DE TRANSPORTES URBANOS DE PALMA DE MALLORCA, S.A.	100,00	100,00	-
EMPRESA MUNICIPAL DE TRANSPORTES URBANOS, S.A	100,00	100,00	-
EMPRESA MUNICIPAL DE TRANSPORTES, S.A.	100,00	100,00	-
EMPRESA MUNICIPAL DE TURISMO RURAL, S.L.	100,00	100,00	-
EMPRESA MUNICIPAL DE URBANIZACIONES DE ELDA, S.A.	100,00	100,00	-
EMPRESA MUNICIPAL DE VIVENDA E SOLO DE SANTIAGO DE COMPOSTELA, S.A.	100,00	100,00	-
EMPRESA MUNICIPAL DEL CEMENTERIO, S.A.	100,00	100,00	-
EMPRESA MUNICIPAL DEL SUELO DE JEREZ, S.A.	100,00	100,00	-
EMPRESA MUNICIPAL DEL SUELO DE LEGANES, S.A.	100,00	100,00	-
EMPRESA MUNICIPAL DEL SUELO Y LA VIVIENDA DE GETAFE	100,00	100,00	-
EMPRESA MUNICIPAL DEL TEATRO JOVELLANOS DE GIJON, S.A.	100,00	100,00	-
EMPRESA MUNICIPAL GESTIÓN DE TELDE, S.L.	100,00	100,00	-
EMPRESA MUNICIPAL GESTION INMOBILIARIA ALCORCON, S.A.	100,00	100,00	-
EMPRESA MUNICIPAL HUELVA DEPORTE, S.L.	100,00	100,00	-
EMPRESA MUNICIPAL HUELVA DIGITAL TDTL, S.A.	100,00	100,00	-
EMPRESA MUNICIPAL LIMPIEZA DE COLEGIOS Y DEPENDENCIAS MUNICIPALES, S.A.	100,00	100,00	-
EMPRESA MUNICIPAL PARA LA PROMOCIÓN DE SUELO Y VIVIENDAS DE SANTIPONCE, S.L. (7)	100,00	100,00	-
EMPRESA MUNICIPAL PLA DE BESOS, S.A.	100,00	100,00	-

Denominación social	Porcentaje nominal	Porcentaje nominal territorial	Porcentaje nominal estatal
EMPRESA MUNICIPAL PLAZA DE TOROS DE SANTANDER ,S.A.	100,00	100,00	-
EMPRESA MUNICIPAL PROMOCIÓN DE MADRID	100,00	100,00	-
EMPRESA MUNICIPAL VIVIENDA Y SUELO DE TELDE, S.L.	100,00	100,00	-
EMPRESA MUNICIPAL VIVIENDA, SERVICIOS Y ACTIVIDADES S.A.U.	100,00	100,00	-
EMPRESA MUNICIPAL VIVIENDAS DE ALMONTE, S.A.	100,00	100,00	-
EMPRESA PARA LA PROMOCION Y DESARROLLO DE SALOBREÑA, S.L. (7)	100,00	100,00	-
EMPRESA PUBLICA DE APARCAMIENTOS Y SERVICIOS MUNICIPALES, S.A.	100,00	100,00	-
EMPRESA PÚBLICA DE SERVICIOS	100,00	100,00	-
EMPRESA PÚBLICA DE SERVICIOS DEL AYUNTAMIENTO DE CUENCA, S.A.	100,00	100,00	-
EMPRESA PUBLICA INICIATIVAS CAROLINENSES	100,00	100,00	-
EMPRESA PÚBLICA MUNICIPAL DE OBRAS, S.L.	100,00	100,00	-
EMPRESAS MUNICIPALES DE SEVILLA AIE (7)	100,00	100,00	-
EMULISAN, S.A. UNIPERSONAL	100,00	100,00	-
EMUVILOJA, S.A.	100,00	100,00	-
EMVIMESA	100,00	100,00	-
ENERGIAS DE PANTICOSA S.L.	100,00	100,00	-
ENERGÍAS Y AGUAS DE ECIJA,S.A.	100,00	100,00	-
ENKARTERRI F.M., S.L.	100,00	100,00	-
ENS DE GESTIO URBANISTICA, S.A.	100,00	100,00	-
ENTIDAD PÚBLICA EMPRESARIAL DE VIVIENDA - DONOSTIAKO ETXENGINTZA-	100,00	100,00	-
ENTORN VERD, S.A.	100,00	100,00	-
EQUIPAMENTS M. DE CASTELLVI	100,00	100,00	-
EQUIPO DE APOYO, S.A.	100,00	100,00	-
ERRAZTEN, S.A.	100,00	100,00	-
ERRETEGIBEL, S.A.	100,00	100,00	-
ESKORIATZAKO INDUSTRIALDEA, S.A.	100,00	100,00	-
ESTACIÓN DEPURADORA DE AGUAS RESIDUALES, S.L. (7)	100,00	100,00	-
ESTACIÓN URBANA SANT ADRIA BESOS, S.A.	100,00	100,00	-
ESTACIONAMIENTOS Y GARAJES MUNICIPALES, S.A.	100,00	100,00	-
ESTEPONA XXI CONTROL CONTABLE, S.L.	100,00	100,00	-

Denominación social	Porcentaje nominal	Porcentaje nominal territorial	Porcentaje nominal estatal
ESTEPONA XXI CONTROL SERVICIOS, S.L.	100,00	100,00	-
ESTERCOLINES, S.L. (7)	100,00	100,00	-
EVENTOS 2000, S.L.	100,00	100,00	-
EVENTOS ESTEPONA XXI, S.L.	100,00	100,00	-
EXP. AGRÍCOLA LA ORBANEJA, S.A.	100,00	100,00	-
EXPLOTACIONES AGRÍCOLAS DE CAZALLA DE LA SIERRA, S.L.	100,00	100,00	-
EXPLOTACIONES DE LOS MONTES DE PROPIOS, EMPRESA MUNICIPAL, S.A.	100,00	100,00	-
FERIAL VERA, S.L.	100,00	100,00	-
FERMASA	100,00	100,00	-
FESTIVAL DE CINE DE MÁLAGA E INICIATIVAS AUDIOVISUALES, S.A.	100,00	100,00	-
FIGUERES SERVICES, S.A.	100,00	100,00	-
FISERSA AIGÜES, S.A.	100,00	100,00	-
FISERSA INICIATIVES, S.A.	100,00	100,00	-
FISERSA PROM, S.L.	100,00	100,00	-
FISERSA TRANSPORTS, S.A.	100,00	100,00	-
FOMENT DE TERRASSA, S.A.	100,00	100,00	-
FOMENTO CAMPIÑA SUR, S.A.	100,00	100,00	-
FOMENTO DE LA REHABILITACION URBANA DE MANRESA, S.A.	100,00	100,00	-
FOMENTO DE SAN SEBASTIAN, S.A.	100,00	100,00	-
FOMENTO LOS ALCORES, S.L. (7)	100,00	100,00	-
FOMENTO Y DUFUSIÓN DE LA CULTURA, S.A.	100,00	100,00	-
FUENTEHERIDOS SIGLO XXI, S.L.	100,00	100,00	-
FUNDACIÓN MUNICIPAL DE ESCUELAS INFANTILES DE SANTA LUCÍA, S.A.	100,00	100,00	-
FUNERARIA EGARENSE, S.A.	100,00	100,00	-
FUNICULAR DE ARTXANDA, S.A.	100,00	100,00	-
GARAPENARAKO ELKARTEA	100,00	100,00	-
GARRAF PROMOCIONES MUNICIPALES, S.A.	100,00	100,00	-
GARZA MINERA, S.A.	100,00	100,00	-
GASTEIZKO INDUSTRIA LURRA, S.A. (7)	100,00	100,00	-
GATIKAKO HERRI SUSTAPENAK	100,00	100,00	-



Denominación social	Porcentaje nominal	Porcentaje nominal territorial	Porcentaje nominal estatal
GAVA TELEVISION	100,00	100,00	-
GAVANENCA D'OBRES, S.L.	100,00	100,00	-
GAVANENCA DE TERRENYS I INMOBLES, S.A.	100,00	100,00	-
GERENA SIGLO XXI, S.L. (7)	100,00	100,00	-
GERENCIA DE COMPRAS Y CONTRATACIÓN MARBELLA, S.L.	100,00	100,00	-
GERENCIA DE OBRAS Y SERVICIOS MARBELLA, S.L.	100,00	100,00	-
GERENCIA MUNICIPAL DE CULTURA Y DEPORTES DE SANTA LUCIA, S.A	100,00	100,00	-
GESDEPORTE PEÑAFIEL, S.L.	100,00	100,00	-
GEST. INICIATIVES CABRERA, S.A.	100,00	100,00	-
GEST. PCA. SÓL DE CAPELLADES, S.L.	100,00	100,00	-
GEST. SANITARIA I ASSISTENCIAL, S.A.	100,00	100,00	-
GEST. SANITARIA I SERV. SOCIALS, S.A.	100,00	100,00	-
GEST. SOL, S.L.	100,00	100,00	-
GEST. URBANÍSTICA, S.A.M.	100,00	100,00	-
GESTIO AMBIENTAL I ABASTAMENT, S.A.	100,00	100,00	-
GESTIO COMARCAL HOSPITALARIA, S.A.	100,00	100,00	-
GESTIÓ DE SERVEIS FUNERARIS REUS, S.A.	100,00	100,00	-
GESTIÓ MUNICIPAL DE NETEJA, S.L.	100,00	100,00	-
GESTIÓ URBANISTICA PUBLICA, S.A.	100,00	100,00	-
GESTIO VIARIA, S.L.	100,00	100,00	-
GESTIÓN AGROPECUARIA Y MEDIOAMBIENTAL LOS ALCORNOCALES, S.L.	100,00	100,00	-
GESTIÓN DE INFRAESTRUCTURAS Y SERVICIOS PÚBLICOS	100,00	100,00	-
GESTIÓN DE INFRAESTRUCTURAS Y SERVICIOS VALVERDE DE JÚCAR, S.L.	100,00	100,00	-
GESTION DE RECURSOS E INGRESOS, S.L.	100,00	100,00	-
GESTIÓN DE SERVICIOS ALGETE, S.A.	100,00	100,00	-
GESTIÓN DE SERVICIOS PÚBLICOS HUÉRCAL-OVERA, S.L.	100,00	100,00	-
GESTIÓN INFRAESTRUCTURAS VALVERDE, S.A.	100,00	100,00	-
GESTIÓN INTEGRAL DE INGRESOS DE SANTA LUCÍA, S.L.	100,00	100,00	-
GESTIÓN INTEGRAL DE TRÁNSIT DE MATARÓ, S.L.	100,00	100,00	-
GESTION MUNICIPAL AYUNTAMIENTO DE CACERES, S.A.	100,00	100,00	-

Denominación social	Porcentaje nominal	Porcentaje nominal territorial	Porcentaje nominal estatal
GESTION SAGUNTO, S.A.	100,00	100,00	-
GESTION SUELO Y VIVIENDA DE VALDEMORO, S.A.	100,00	100,00	-
GESTIÓN URBANÍSTICA OLOTINA, S.A.	100,00	100,00	-
GESTIÓN Y CALIDAD TURÍSTICA CIUDAD DE SEGOVIA, S.A.U.	100,00	100,00	-
GESTORA DEL PARQUE INDUSTRIAL DE LAS CABEZAS DE SAN JUAN UGIA, S.A. (7)	100,00	100,00	-
GESTORA URBANA MUNICIPAL DE CASTELLON, S.A.	100,00	100,00	-
GETAFE INICIATIVAS, S.A.	100,00	100,00	-
GETARIA LANTZEN, S.A.	100,00	100,00	-
GOIERRIKO EKIMENA, S.A. (7)	100,00	100,00	-
GRAMETRES, S.A.	100,00	100,00	-
GRANADA EVENTOS GLOBALES, S.A.	100,00	100,00	-
GRANJA LA CARTUJA DE ALBOLOTE, S.L.	100,00	100,00	-
GRANOLLERS ESCENA, S.L.	100,00	100,00	-
GRANOLLERS PROMOCIONS, S.A.	100,00	100,00	-
GUADALVISTA, S.L.	100,00	100,00	-
GUAGUAS MUNICIPALES, S.A.	100,00	100,00	-
GUARDIGAIN, S.A.	100,00	100,00	-
GUARDIOLA URBANA, S.L.	100,00	100,00	-
HABITATGES MUNICIPALS, S.A.	100,00	100,00	-
HEFORSA (EN LIQUIDACION)	100,00	100,00	-
HENAYO PROMOCION INDUSTRIAL, S.L.	100,00	100,00	-
HERRIGINTZA, S.A.	100,00	100,00	-
HONDARRIBIA LANTZEN, S.A.	100,00	100,00	-
HOSPITAL DE SANT JOAN DE REUS, S.A.M.	100,00	100,00	-
HOTEL SANTA CATALINA, S.A.	100,00	100,00	-
IMAGEN ESTEPONA XXI, S.L.	100,00	100,00	-
IMPULSA EL PUERTO, S.L.U.	100,00	100,00	-
INCINERACIO DE RESIDUS SOLIDS URBANS, S.A. (7)	100,00	100,00	-
INDUSTRIAL PIERA	100,00	100,00	-
INFORMACION E COMUNICACION SOCIAL, S.A.	100,00	100,00	-

Denominación social	Porcentaje nominal	Porcentaje nominal territorial	Porcentaje nominal estatal
INFORMACION Y COMUNICACION DE BARCELONA, S.A. SPM	100,00	100,00	-
INFORMACIÓN Y COMUNICACIÓN MUNICIPAL DE CÁDIZ, S.A.	100,00	100,00	-
INFORMACIÓN Y COMUNICACIÓN VILANOVA I LA GELTRÚ, S.A.	100,00	100,00	-
INFORMÁTICA DE PUERTO REAL, S.L.	100,00	100,00	-
INFRAESTRUCTURAS ARNEDO, S.A.	100,00	100,00	-
INGENIO SOCIEDAD DE GESTIÓN, S.L.	100,00	100,00	-
INICIATIVAS INDUSTRIALES EL TOMILLAR, S.A.	100,00	100,00	-
INICIATIVAS DE DESARROLLO DE LOS PALACIOS, S.L. (7)	100,00	100,00	-
INICIATIVAS DE ELDA, S.A.	100,00	100,00	-
INICIATIVAS LOS BARRIOS, S.L.	100,00	100,00	-
INICIATIVAS MUNICIPALES RINCON VICTORIA	100,00	100,00	-
INICIATIVAS PARA EL DESARROLLO DE CEHEGÍN, S.L.	100,00	100,00	-
INICIATIVAS Y PROYECTOS MUNICIPALES, S.A.	100,00	100,00	-
INICIATIVAS Y TRANSPORTE DE ELCHE, S.A.	100,00	100,00	-
INICIATIVES I SERV. GIRONELLA, S.L.	100,00	100,00	-
INMOBILIARIA MUNICIPAL EIBARRESA, S.L.	100,00	100,00	-
INMOBILIARIA MUNICIPAL, S.A	100,00	100,00	-
INMUVISA DE LEBRIJA	100,00	100,00	-
INNOVA GROUP D'ES MS. REUS, S.L.	100,00	100,00	-
INNOVAR EN ALCALÁ DE GUADAIRA, S.L.	100,00	100,00	-
INSTITUT BARCELONA ESPORTS	100,00	100,00	-
INSTITUT DE CULTURA DE BARCELONA	100,00	100,00	-
INSTITUT MUNICIPAL PARCS I JARDINS DE BARCELONA	100,00	100,00	-
INSTITUTO DE LA CULTURA Y DE LAS ARTES DE SEVILLA	100,00	100,00	-
INSTITUTO MUNICIPAL DEL SUELO DE MOSTOLES, S.A.	100,00	100,00	-
INSTITUTO MUNICIPAL FUNDACIÓN MIES VAN DER ROHE	100,00	100,00	-
ÍNSULA SANXENXO, EMPRESA MUNICIPAL DE VIVIENDA E SOLO, S.L.	100,00	100,00	-
INT. S. PROMOCIÓN ECONÓMICA, S.A.	100,00	100,00	-
INTEGRACIÓN LABORAL DISCAPACITADOS ORIHUELA, S.L.	100,00	100,00	-
INTERALMERIA TELEVISIÓN, S.A.	100,00	100,00	-

Denominación social	Porcentaje nominal	Porcentaje nominal territorial	Porcentaje nominal estatal
INTXAURTI S.A.	100,00	100,00	-
IRAURGI LANTZEN, S.A. (7)	100,00	100,00	-
IRUÑA DE OCA SOCIEDAD URBANISTICA, S.A.	100,00	100,00	-
IRUNGO ETXEBIZITZARAKO ELK. PUB. - SDAD. PUB. DE VIVIENDA DE IRUN	100,00	100,00	-
JARDIN BOTÁNICO ATLÁNTICO, S.A.	100,00	100,00	-
JARDINES ESTEPONA XX1, S.L.	100,00	100,00	-
JARDINES Y MEDIO AMBIENTE, S.A.	100,00	100,00	-
JARFELS, S.A.	100,00	100,00	-
JEREZ COMUNICACION MUNICIPAL, S.A.	100,00	100,00	-
JEREZ RECAUDACION Y SERVICIOS, S.A.	100,00	100,00	-
JEREZ SISTEMAS Y TELECOMUNICACIONES, S.A.	100,00	100,00	-
KIROL INSTALAKUNTZAK, S.A.	100,00	100,00	-
KUARTANGO GEST. M., S.A.	100,00	100,00	-
KUARTANGO S. URBANÍSTICA, S.A.	100,00	100,00	-
KULTURNIETA, S.A.	100,00	100,00	-
L' H 2010, S.A.	100,00	100,00	-
LA ALHÓNDIGA CENTRO DE OCIO Y CULTURA, S.A.	100,00	100,00	-
LA FARGA, GESTIO D`EQUIPAMENTS MUNICIPALS, S.A.	100,00	100,00	-
LA PINILLA, S.A	100,00	100,00	-
LA SENDA DEL VALADÍN, S.A. (7)	100,00	100,00	-
LAN EKINTZA-BILBAO, S.A.	100,00	100,00	-
LANDAKO ERAKUSTAZOKA, S.A.	100,00	100,00	-
LAPATX ZABORTEGIA, S.A.	100,00	100,00	-
LAZKAO LANTZEN, S.A.	100,00	100,00	-
LEA ARTIBAIKO GARAPEN AGENTZIA, S.A. (7)	100,00	100,00	-
LEGACOM COMUNICACIONES, S.A.	100,00	100,00	-
LES FRANQUESES DINAMITZACIÓ ECONÓMICA, S.L.	100,00	100,00	-
LIMANCAR, S.L.	100,00	100,00	-
LIMPIEZA DE TORREMOLINOS, S.A.	100,00	100,00	-
LIMPIEZA MUNICIPAL, S.A.	100,00	100,00	-

Denominación social	Porcentaje nominal	Porcentaje nominal territorial	Porcentaje nominal estatal
LIMPIEZA PUBLICA COSTA TROPICAL	100,00	100,00	-
LIMPIEZA PUBLICA Y PROTECCION AMBIENTAL S.A.M.	100,00	100,00	-
LIMPIEZA Y MEDIO AMBIENTE, S.A. MUNICIPAL	100,00	100,00	-
LLAR DE CALVIA, S.A.	100,00	100,00	-
LOCALRET, S.A. (11)	100,00	100,00	-
LOGROÑO DEPORTE, S.A.	100,00	100,00	-
LOS PINARES VIVERO MUNICIPAL DE TORREMOLINOS, S.A.	100,00	100,00	-
MADERAS EL ESPINAR, S.A.	100,00	100,00	-
MADRID 16, S.A.U.	100,00	100,00	-
MADRID ARTE Y CULTURA, S.A.	100,00	100,00	-
MADRID ESPACIOS Y CONGRESOS, S.A.U.	100,00	100,00	-
MADRID MOVILIDAD, S.A.	100,00	100,00	-
MAJORI KIROLDEGIA, S.L.	100,00	100,00	-
MÁLAGA DEPORTE Y EVENTOS, S.A. (antes PALACIO DE DEPORTES MÁLAGA, S.A.)	100,00	100,00	-
MANILVA SERVICIOS MUNICIPALES, S.L.	100,00	100,00	-
MANLLEU MITJANS DE COMUNICACIÓ, S.L.	100,00	100,00	-
MANTENIMENT D'ESPAIS VERDS D'ELX, S.A.	100,00	100,00	-
MARINA DE LAS DUNAS, S.A.	100,00	100,00	-
MARRATXI 21, S.A.	100,00	100,00	-
MAS CERCA, S.A.M.	100,00	100,00	-
MATADERO DE BILBAO, S.A.	100,00	100,00	-
MATADERO LA FUENTE, S.L.	100,00	100,00	-
MATADERO LINENSE S.L.	100,00	100,00	-
MATADERO MUNICIPAL DE BADAJOZ, S.A. (EN LIQUIDACIÓN)	100,00	100,00	-
MATADERO MUNICIPAL DE BAZA, S.A.	100,00	100,00	-
MATADERO MUNICIPAL, S.L.	100,00	100,00	-
MEDIAVEGA BILBILITANA, S.L.	100,00	100,00	-
MEDIOAMBIENTAL ALARICANA, S.A.	100,00	100,00	-
MEDIOS DE COMUNCACIÓN DE MARCHENA, S.A.	100,00	100,00	-
MEDIOS DE COMUNICACIÓN AUDIOVISUALES, S.L.	100,00	100,00	-

Denominación social	Porcentaje nominal	Porcentaje nominal territorial	Porcentaje nominal estatal
MEDIOS DE COMUNICACION DE LOJA, S.A.	100,00	100,00	-
MEDIOS DE COMUNICACION MUNICIPALES DE LOS REALEJOS, S.L.	100,00	100,00	-
MEDIOS Y RECURSOS, S.L.	100,00	100,00	-
MEETING Y SALONES, S.A. (11)	100,00	100,00	-
MENDARO HIRIGINTZEN, S.A.	100,00	100,00	-
MENDARO-LANTZEN, S.A.	100,00	100,00	-
MERCADOS CENTRALES DE ABASTECIMIENTO DE LEON, S.A. (8)	100,00	63,25	36,75
MERCADOS CENTRALES DE ABASTECIMIENTO DE PAMPLONA, S.A. (9)	100,00	60,00	40,00
MERCADOS CENTRALES DE ABASTECIMIENTO DE SANTIAGO, S.A. (8)	100,00	51,00	49,00
MERCAMOLLET, S.A.	100,00	100,00	-
MERKAOÑA, S.L.	100,00	100,00	-
METRO DE MADRID, S.A. (7)	100,00	100,00	-
MIJAGUA, S.A.	100,00	100,00	-
MITJANS DE COMUNICACIÓ DE TARRAGONA, S.A.	100,00	100,00	-
MITJANS DE COMUNICACIO MUNICIPALS, S.A.	100,00	100,00	-
MOGÁN GESTIÓN TRIBUTARIA MUNICIPAL, S.L.	100,00	100,00	-
MOLLET DE COMUNICACIÓ, S.L.	100,00	100,00	-
MONTCADA ÒPTIMA, S.A.	100,00	100,00	-
MONTES DE LAS NAVAS, S.A. (7)	100,00	100,00	-
MONTURQUE, SUELO Y VIVIENDA, S.L.	100,00	100,00	-
MORISCA DE COMUNICACIÓN, S.A.	100,00	100,00	-
MOSAICOS CASARICHE, S.L.U.	100,00	100,00	-
MUNGIA BEHARREAN S.A.	100,00	100,00	-
MUNGIALDEKO BEHARGINTZA, S.L.	100,00	100,00	-
MURUETA ELIZONDOA 12, S.L.	100,00	100,00	-
MUTILOA LANTZEN, S.A.	100,00	100,00	-
MUTRIKUBERRI, S.A.	100,00	100,00	-
NORTIA, S.L.	100,00	100,00	-
NUEVA AGRICULTURA VILLANOVENSE, S.A.	100,00	100,00	-
NUEVA ECIJA, S.A.	100,00	100,00	-

Denominación social	Porcentaje nominal	Porcentaje nominal territorial	Porcentaje nominal estatal
NUEVO TRES CANTOS, FOMENTO, VIVIENDA Y SUELO, S.A.	100,00	100,00	-
OBRAS ESTEPONA XXI, S.L.	100,00	100,00	-
OIARTZUNGO TURISMO AUKERAK, S.A.	100,00	100,00	-
OÑARGI, S.L.	100,00	100,00	-
OÑATIKA ETXEGINTZA, S.A.	100,00	100,00	-
OÑATIKO UR-JAUZIAK, S.A. (7)	100,00	100,00	-
ONDA RINCON, S.L.	100,00	100,00	-
ONDARROA LANTZEN, S.A.	100,00	100,00	-
ORDIZIA LANTZEN, S.A.	100,00	100,00	-
ORIHUELA CULTURAL, S.L.	100,00	100,00	-
ORNAIMPORT, S.L. (11)	100,00	100,00	-
ORTUNA SOCIEDAD URBANÍSTICA, S.A.	100,00	100,00	-
P. LOCAL VIVIENDA DE SERCHS, S.L.	100,00	100,00	-
PALACIO DE CONGRESOS DE HUESCA, S.A.	100,00	100,00	-
PARC D'ATRACCIONS TIBIDABO, S.A.	100,00	100,00	-
PARC DEL SEGRE, S.A.	100,00	100,00	-
PARCESAM	100,00	100,00	-
PARQUE AGROALIMENTARIO DEL SUR DE CÓRDOBA, S.A. (7)	100,00	100,00	-
PARQUE CEMENTERIO DE MALAGA, S.A.	100,00	100,00	-
PARQUE EMPRESARIAL Y TECNOLOGICO MARISMAS DEL PALMONES, S.A. (8)	100,00	50,00	50,00
PARQUE MARITIMO DE SANTA CRUZ DE TENERIFE (8)	100,00	50,00	50,00
PARQUE MARITIMO, S.A.	100,00	100,00	-
PARQUE TECNOALIMENTARIO COSTA DEL SOL-AXARQUÍA S.A. (antes PARQUE TECNOALIMENTARIO DE VÉLEZ-MÁLAGA-AXARQUIA, S.A.) (7)	100,00	100,00	-
PARQUESAM	100,00	100,00	-
PATRIMONI AUDIOVISUAL, S.L.	100,00	100,00	-
PATRIMONIO LOCAL, S.L.	100,00	100,00	-
PATRIMONIO MUNICIPAL MAJADAHONDA, S.A.	100,00	100,00	-
PATRONAT MUNICIPAL DE L' HABITAGE	100,00	100,00	-
PCA. DESARROLLO MUNICIPAL, S.A.	100,00	100,00	-
PEQUE-CULTURA, S.L.	100,00	100,00	-

Denominación social	Porcentaje nominal	Porcentaje nominal territorial	Porcentaje nominal estatal
PLAN LAS ALBARIZAS, S.L.	100,00	100,00	-
PLANEAMIENTO 2000, S.L.	100,00	100,00	-
PLANEAMIENTO ESTEPONA XXI, S.L.	100,00	100,00	-
PLANIFICACIÓN Y DESARROLLO URBANO DE ESTEPONA, S.L.	100,00	100,00	-
PLATAFORMA DE SERVEIS CZFB, S.L. (11)	100,00	100,00	-
POLIGONO PARA EL DESARROLLO DE CARTAGENA, S.A. (7)	100,00	100,00	-
PONFERRADA GESTIÓN URBANÍSTICA, S.A.	100,00	100,00	-
POR OLE ROSES, S.A.	100,00	100,00	-
PRIORAT SOCIAL, S.L.	100,00	100,00	-
PRO NOU BARRIS, S.A.	100,00	100,00	-
PROCASARICHE, S.L.U.	100,00	100,00	-
PRODEPUEBLA, S.L. (7)	100,00	100,00	-
PROIMERSA	100,00	100,00	-
PROM. EMPRESARIALES DE CIEZA, S.A.	100,00	100,00	-
PROM. EXP. RECURSOS DE ANTEQUERA Y COMARCA, S.A.	100,00	100,00	-
PROM. I DESENVOLUPAMENT DE ROSES, S.L.	100,00	100,00	-
PROM. IGUALADINA M. D'HABITATGES, S.L.	100,00	100,00	-
PROM. M. CASTELLET, S.L.	100,00	100,00	-
PROM. M. GUALBA, S.L.	100,00	100,00	-
PROM. SOL M DE MOLLET, S.A.	100,00	100,00	-
PROM. URBANES DE RUBÍ, S.A.	100,00	100,00	-
PROM. VIVIENDAS, S.A	100,00	100,00	-
PROM. Y GESTIÓN MUNICIPAL SUELO DE ARCHENA, S.L.	100,00	100,00	-
PROMOCION DE LA CIUDAD DE LAS PALMAS DE GRAN CANARIA, S.A.	100,00	100,00	-
PROMOCIÓN ECONOMICA DE CORNELLA, S.A.	100,00	100,00	-
PROMOCIÓN ECONÓMICA DE SABADELL, S.L.	100,00	100,00	-
PROMOCIÓN ECONÓMICA MUNICIP. ERMUA, S.A.	100,00	100,00	-
PROMOCION INDUSTRIAL BERANTEVILLA, S.A.	100,00	100,00	-
PROMOCIÓN INDUSTRIAL VILANOVA, S.A.	100,00	100,00	-
PROMOCIÓN LOCAL DE GELVES, S.L. (7)	100,00	100,00	-



Denominación social	Porcentaje nominal	Porcentaje nominal territorial	Porcentaje nominal estatal
PROMOCIÓN MUNICIPAL DE EMPRESAS DE OSUNA, S.A. (7)	100,00	100,00	-
PROMOCIÓN MUNICIPAL DE VIVIENDAS DE LA CARLOTA, S.A.	100,00	100,00	-
PROMOCIÓN MUNICIPAL MARIMINGO, S.L.	100,00	100,00	-
PROMOCION VIVIENDAS SUELOS Y EVENTOS BENAMIEL, S.L.	100,00	100,00	-
PROMOCIÓN Y COMUNICACIÓN ESTEPOÑA, S.L.	100,00	100,00	-
PROMOCIÓN Y DESARROLLO INDUSTRIAL DE CAMARENA, S.A.	100,00	100,00	-
PROMOCIÓN Y DESARROLLO LOCAL DE MORATALLA, S.L	100,00	100,00	-
PROMOCION Y GESTION DE VIVIENDAS DE CADIZ, S.A.	100,00	100,00	-
PROMOCIONES CEUTÍ, S.A.	100,00	100,00	-
PROMOCIONES E INICIATIVAS MUNICIPALES DE ELCHE, S.A.	100,00	100,00	-
PROMOCIONES MUNICIPALES SANT CUGAT DEL VALLES, S.A.	100,00	100,00	-
PROMOCIONES URBANISTICAS DE MATARO, S.A.	100,00	100,00	-
PROMOCIONS M. L'AMETLLA 2004, S.L.U.	100,00	100,00	-
PROMOCIONS URBANISTIQUES, S.L.	100,00	100,00	-
PROMONACHIL SIERRA NEVADA, S.A.	100,00	100,00	-
PROMOTORA INDUSTRIAL DEL BIERZO ALTO, S.A.	100,00	100,00	-
PROMOTORA MUNICIPAL DE CALASPARRA, S.A.	100,00	100,00	-
PROMOTORA MUNICIPAL DE LA VIVIENDA, S.A.	100,00	100,00	-
PROMOTORA UBRIQUEÑA DE VIVIENDAS, S.A.	100,00	100,00	-
PROMS. I SERV. MUNICIPAL	100,00	100,00	-
PROYECTO INTEGRAL BARBACANA, S.L.	100,00	100,00	-
PROYECTO OLIMPO DE BENALMADENA, S.A.	100,00	100,00	-
PROYECTOS CÓRDOBA SIGLO XXI, S.A.	100,00	100,00	-
PUERTO DEPORTIVO DE FUENGIROLA, S.A.	100,00	100,00	-
PUERTO DEPORTIVO EL ABRA-GETXO, S.A. (7)	100,00	100,00	-
PUERTO DEPORTIVO MUNICIPAL, S.A.	100,00	100,00	-
PUERTO GELVES, S.L.	100,00	100,00	-
RADIO AGUERE, S.A.	100,00	100,00	-
RADIO CEUTÍ, S.L.	100,00	100,00	-
RADIO CIEZA, S.L.	100,00	100,00	-

Denominación social	Porcentaje nominal	Porcentaje nominal territorial	Porcentaje nominal estatal
RADIO HUÉRCAL-OVERA, S.L.	100,00	100,00	-
RADIO LUMBRERAS, S.L.	100,00	100,00	-
RADIO MUNICIPAL DE TORRE PACHECO, S.L.	100,00	100,00	-
RADIO MUNICIPAL TIRAJANA, S.L.	100,00	100,00	-
RADIO PETRER EMISORA DE FRECUENCIA MODULADA, S.L.	100,00	100,00	-
RADIO PUNTA UMBRIA, S.L.	100,00	100,00	-
RADIO REDONDELA, S.L.	100,00	100,00	-
RADIO SADA VOZ DE LAS MARIÑAS, S.L.	100,00	100,00	-
RADIO SALOBREÑA, ONDA TROPICAL, S.L.	100,00	100,00	-
RADIO SINTONÍA, S.L.	100,00	100,00	-
RADIO SOL PUERTO REAL, S.L.	100,00	100,00	-
RADIO TELEVISIÓN DE CERCEDA, S.L.	100,00	100,00	-
RADIO TELEVISIÓN DE MOTRIL, S.L.	100,00	100,00	-
RADIO TELEVISIÓN LOS BARRIOS, S.L.	100,00	100,00	-
RADIO TORO, S.A.	100,00	100,00	-
REACTIVACIO BADALONA, S.A.	100,00	100,00	-
REATUR, S.A.	100,00	100,00	-
RECICLAJE DE RESIDUOS DE LA PLANA, S.A. (7)	100,00	100,00	-
RECINTO FERIAL DEL BIDASOA (7)	100,00	100,00	-
RESIDENCIA GERIÁTRICA CIUDAD DE EL EJIDO, S.L.	100,00	100,00	-
RESIDUOS SOLIDOS URBANOS, S.L.	100,00	100,00	-
REUS ESPORT I LLEURE S.A.	100,00	100,00	-
REUS PROMOCIÓ I GESTIÓ S.A.	100,00	100,00	-
REUS TRANSPORT PUBLIC, S.A.	100,00	100,00	-
REVITER, S.L.	100,00	100,00	-
RINCONADA SIGLO XXI E.M. VIVIENDA, S.A.	100,00	100,00	-
S. ACCION Y BIENESTAR SOCIAL, S.L.	100,00	100,00	-
S. COMUNICACIÓN SOCIAL DE MANILVA, S.L.	100,00	100,00	-
S. CULTURAL Y DEPORTIVA, S.L.	100,00	100,00	-
S. DESARROLLO LOCAL DE OLIVARES, S.L.	100,00	100,00	-

Denominación social	Porcentaje nominal	Porcentaje nominal territorial	Porcentaje nominal estatal
S. DESENVOLUPAMENT URBA, S.A.	100,00	100,00	-
S. FOMENTO DE ARGANDA DEL REY, S.A.	100,00	100,00	-
S. FOMENTO, CONSTRUCCION Y PROMOCION, S.L.	100,00	100,00	-
S. GESTIÓ DE SERVEIS, S.L.	100,00	100,00	-
S. GESTIÓ PIUS HOSPITAL DE VALLS, S.A.	100,00	100,00	-
S. HACIENDA LOCAL DE ADEJE, S.A	100,00	100,00	-
S. INICIATIVAS M. VILA, S.A.	100,00	100,00	-
S. LIMPIEZA Y ASEO DE RONDA, S.A.	100,00	100,00	-
S. M. AGUAS DE ARUCAS, S.A.	100,00	100,00	-
S. M. ANDRATX SIGLO XXI, S.A.	100,00	100,00	-
S. M. COMUNICACIÓN, S.L.	100,00	100,00	-
S. M. DE TURISMO Y PROMOCIÓN DE PEÑAFIEL, S.L.	100,00	100,00	-
S. M. GESTIÓN PLAN PARCIAL LLANO DEL CAMELLO, S.L.	100,00	100,00	-
S. M. GESTIÓN Y PROMOCIÓN DE SUELO DE CORVERA, S.A.	100,00	100,00	-
S. M. PROMOCIÓN ECONÓMICA DE ESCUCHA, S.L.	100,00	100,00	-
S. M. VIVIENDA Y SUELO DE PALENCIA S.A.	100,00	100,00	-
S. M. VIVIENDA, PATRIMONIO E INFRAESTRUCTURA DE GUADARRAMA, S.L.	100,00	100,00	-
S. MERC. AGUAS DE ALCAZAR, S.A.	100,00	100,00	-
S. MERC. DISTRIBUCIÓN ENERGÍA ELÉCTRICA	100,00	100,00	-
S. NIEBLA PARA LA VIVIENDA, S.L.	100,00	100,00	-
S. PRIVADA MUNICIPAL OPCIONES, S.A.	100,00	100,00	-
S. TRAGARRALES, S.L.	100,00	100,00	-
S. URB. POLIGONO INDUSTRIAL "PUENTE ALTO", S.L.	100,00	100,00	-
S. URB. REHABILITACIÓN Y GESTIÓN DE LA CIUDAD ANTIGUA DE LEÓN, S.A.	100,00	100,00	-
S. URB. Y DESAR. INTEGRAL, S.A.	100,00	100,00	-
S. URBANÍSTICA DE REHABILITACIÓN DEL CASCO HISTÓRICO DE DURANGO, S.A.	100,00	100,00	-
S. URBANISTICA MUNICIPAL DE TORRELODONES	100,00	100,00	-
S. VILAFRANQUINA D'APARCAMENTS, S.L.	100,00	100,00	-
S.A. UNIPERSONAL URBANISTICA ZARAUTZ-LUR	100,00	100,00	-
S.M. BOLLULLOS PLANIFICA, S.L.	100,00	100,00	-

Denominación social	Porcentaje nominal	Porcentaje nominal territorial	Porcentaje nominal estatal
S.M. CINGLES DE MONTSANT, S.L.	100,00	100,00	-
S.M. COMUNICACIÓN E IMAGEN, S.A.	100,00	100,00	-
S.M. COMUNICACIÓN PALMA DEL RÍO, S.L.	100,00	100,00	-
S.M. D'AIGUES DE RIPOLL, S.A.	100,00	100,00	-
S.M. D'HABITATGES DE VILAFRANCA, S.L.	100,00	100,00	-
S.M. DE APARCAMIENTOS DE LAS PALMAS DE GRAN CANARIA, S.A.	100,00	100,00	-
S.M. DE GESTION URBANISTICA DE LAS PALMAS DE GRAN CANARIA, S.A.	100,00	100,00	-
S.M. EL CONCHAL, S.A.	100,00	100,00	-
S.M. ERRETERIA GARATUZ, S.A.	100,00	100,00	-
S.M. GESTION DEL SUELO, S.L.	100,00	100,00	-
S.M. GESTIÓN PARQUE INDUSTRIAL Y TECNOLÓGICO DE VALVERDE	100,00	100,00	-
S.M. GRAMEIMPULS, S.A.	100,00	100,00	-
S.M. MERCANTIL TALLERES PROA	100,00	100,00	-
S.M. MONTCADA, S.A.	100,00	100,00	-
S.M. PROHABITATGE MATARÓ, S.A.	100,00	100,00	-
S.M. PROM. DÀCCIONS ECONÓMIQUES SANT ESTEVE SESROVIRE, S.L.	100,00	100,00	-
S.M. PROMOCIÓ URBANÍSTICA VALLIRANA, S.A.	100,00	100,00	-
S.M. SERVEIS	100,00	100,00	-
S.M. URB. DE POZUELO DE ALARCON, S.A.	100,00	100,00	-
S.PROMOCIÓN ECONÓMICA SANT CUGAT, S.L.	100,00	100,00	-
SABADELL EQUIPAMENTS I SERVEIS, S.L.	100,00	100,00	-
SAL ROJA DE CARDONA, S.L.	100,00	100,00	-
SAN CUGAT OBERT, S.L.	100,00	100,00	-
SAN FERNANDO SOCIEDAD DE DESARROLLO LOCAL, S.L.	100,00	100,00	-
SANEAMIENTOS DE CORDOBA, S.A.	100,00	100,00	-
SANEJAMENT AMBIENTAL, S.A.	100,00	100,00	-
SANIDAD Y CONSUMO 2000, S.L.	100,00	100,00	-
SANLUCAR SOSTENIBLE, S.L. (7)	100,00	100,00	-
SANTA EULARIA DES RIU XXI, S.A.	100,00	100,00	-
SANTIAGO DEL TEIDE GESTIÓN, S.L.	100,00	100,00	-

Denominación social	Porcentaje nominal	Porcentaje nominal territorial	Porcentaje nominal estatal
SANTURBAN, S.A.	100,00	100,00	-
SELECTIVES METROPOLITANES, S.A.	100,00	100,00	-
SEROMAL, S.A. MUNICIPAL DE CONSTRUCCION Y CONSERVACION ALCOBENDAS	100,00	100,00	-
SERV. I MANTENIMENTS, S.L.	100,00	100,00	-
SERV. I PROMOCION	100,00	100,00	-
SERV. M. NAVAS, S.L.	100,00	100,00	-
SERV. MUNICIPALS, S.L.	100,00	100,00	-
SERVEI CONTROL D'APARCAMENT, S.L.	100,00	100,00	-
SERVEI MUNICIPAL DE L'HABITATGE I ACTUACIONS URBANES S.A.	100,00	100,00	-
SERVEIS AMBIENTALES DEL VALLÈS ORIENTAL, S.A. (11)	100,00	100,00	-
SERVEIS MUNICIPALS DE COMUNICACIÓ, S.L.	100,00	100,00	-
SERVEIS MUNICIPALS DE SANTANYI, S.L.	100,00	100,00	-
SERVICIO AL MAYOR DE GUADARRAMA, S.L.U.	100,00	100,00	-
SERVICIOS DE APARCAMIENTO VILANOVA I LA GELTRÚ, S.A.	100,00	100,00	-
SERVICIOS DE TORREMOLINOS, S.A	100,00	100,00	-
SERVICIOS ECONOMICOS DE EL PUERTO, S.L.U.	100,00	100,00	-
SERVICIOS ESTEPONA XXI, S.L.	100,00	100,00	-
SERVICIOS FUNERARIOS DE BILBAO, S.L.	100,00	100,00	-
SERVICIOS FUNERARIOS DE DONOSTIA-SAN SEBASTIAN, S.A.	100,00	100,00	-
SERVICIOS FUNERARIOS DE IRÚN	100,00	100,00	-
SERVICIOS MUNICIPALES ESTEPONA, S.L.	100,00	100,00	-
SERVICIOS MUNICIPALES SAUZAL, S.L.	100,00	100,00	-
SERVICIOS MUNICIPALS ROSES, S.A.	100,00	100,00	-
SERVICIOS TURÍSTICOS COMUNIDAD DE TENTUDÍA, S.L.U.	100,00	100,00	-
SERVICIOS Y MANTENIMIENTO, S.A.	100,00	100,00	-
SERVIPLUS ESTEPONA XXI, S.L.	100,00	100,00	-
SEVILLA GLOBAL, S.A.	100,00	100,00	-
SIFASOL, S.L.	100,00	100,00	-
SOCIEDAD ANONIMA DE PROMOCION Y EQUIPAMIENTO DE SUELO DE ALMANSA (7)	100,00	100,00	-
SOCIEDAD ANONIMA MUNICIPAL DE ACTUACIONES URBANAS DE VALENCIA	100,00	100,00	-

Denominación social	Porcentaje nominal	Porcentaje nominal territorial	Porcentaje nominal estatal
SOCIEDAD ANÓNIMA MUNICIPAL GESTIÓN URBANÍSTICA DE EL VISO DE ALCOR (7)	100,00	100,00	-
SOCIEDAD BALNEARIO LA PERLA DEL OCÉANO, S.L.	100,00	100,00	-
SOCIEDAD COMARCAL LA ACEÑA, S.L. (7)	100,00	100,00	-
SOCIEDAD DE DESARROLLO CAÑADA ROSAL, S.L. (7)	100,00	100,00	-
SOCIEDAD DE DESARROLLO DE HORNACHUELOS, S.A.	100,00	100,00	-
SOCIEDAD DE DESARROLLO DE SANTA CRUZ DE TENERIFE, S.A.	100,00	100,00	-
SOCIEDAD DE DESARROLLO ECONÓMICO DE MONTORO, S.A.	100,00	100,00	-
SOCIEDAD DE DESARROLLO ECONÓMICO PUENTE GENIL, S.L.	100,00	100,00	-
SOCIEDAD DE DESARROLLO LA CURTIDORA, S.A.	100,00	100,00	-
SOCIEDAD DE DESARROLLO MANRIQUEÑA, S.L.	100,00	100,00	-
SOCIEDAD DE DESARROLLO URBANÍSTICO DE ALHAMA Y VENTAS, SURGE, S.A.	100,00	100,00	-
SOCIEDAD DE DESARROLLO URBANÍSTICO DE VILLANUEVA DE GÁLLEGO, S.A.U.	100,00	100,00	-
SOCIEDAD DE FOMENTO INDUSTRIAL HUELVA ALIMENTARIA, S.A.	100,00	100,00	-
SOCIEDAD DE GESTION DEL PATRIMONIO INMOBILIARIO MUNICIPAL DE ALCOBENDAS, S.A.	100,00	100,00	-
SOCIEDAD DE GESTIÓN LACIANA, S.A.	100,00	100,00	-
SOCIEDAD DE LIMPIEZA MANILVEÑA, S.L.	100,00	100,00	-
SOCIEDAD DE PROMOCIÓN Y DESARROLLO DE UTRERA, S.A. (7)	100,00	100,00	-
SOCIEDAD DE VIVIENDA Y SUELO DE SANTANDER	100,00	100,00	-
SOCIEDAD DEPORTIVA MUNICIPAL, S.A.U.	100,00	100,00	-
SOCIEDAD DESARROLLO DE HIGUERA, S.A	100,00	100,00	-
SOCIEDAD DESARROLLO DE SANTA FE	100,00	100,00	-
SOCIEDAD DESARROLLO ECONÓMICO DE DOS HERMANAS, S.A.	100,00	100,00	-
SOCIEDAD DESARROLLO ECONÓMICO, S.L.	100,00	100,00	-
SOCIEDAD DESARROLLO LOCAL TOCINA-LOS ROSALES, S.L. (7)	100,00	100,00	-
SOCIEDAD DESARROLLO Y PROMOCIÓN DE TELDE, S.L.	100,00	100,00	-
SOCIEDAD GESTIÓN MUNICIPAL EGA, S.L.	100,00	100,00	-
SOCIEDAD GESTION URBANISTICA ERETZA, S.A.	100,00	100,00	-
SOCIEDAD IGUALADINA MUNICIPAL D'APARCAMENTS	100,00	100,00	-
SOCIEDAD MERC. NAUTA SANXENXO, S.L	100,00	100,00	-
SOCIEDAD MUNICIPAL CÁDIZ 2012, S.A.	100,00	100,00	-

Denominación social	Porcentaje nominal	Porcentaje nominal territorial	Porcentaje nominal estatal
SOCIEDAD MUNICIPAL DE APARCAMIENTOS DE PALMA, S.A.	100,00	100,00	-
SOCIEDAD MUNICIPAL DE MORALZARZAL	100,00	100,00	-
SOCIEDAD MUNICIPAL DE SUELO Y VIVIENDA DE VALLADOLID, S.L.	100,00	100,00	-
SOCIEDAD MUNICIPAL DE VIVIENDA DE JAEN, S.A.	100,00	100,00	-
SOCIEDAD MUNICIPAL DE VIVIENDAS DE SAN CRISTOBAL DE LA LAGUNA, S.A.	100,00	100,00	-
SOCIEDAD MUNICIPAL FOMENTO ECONOMICO CADIZ 2000, S.A.	100,00	100,00	-
SOCIEDAD MUNICIPAL GESTIÓN, S.L. (INGENIO)	100,00	100,00	-
SOCIEDAD MUNICIPAL MERCANTIL LOS MOTILLOS, S.L.	100,00	100,00	-
SOCIEDAD MUNICIPAL PARA LA VIVIENDA DE PILAS, S.L. (7)	100,00	100,00	-
SOCIEDAD MUNICIPAL PRAT ESPAIS, S.L.U.	100,00	100,00	-
SOCIEDAD MUNICIPAL URBAN TERUEL, S.A.	100,00	100,00	-
SOCIEDAD MUNICIPAL VIVIENDAS DE MÁLAGA, S.A.	100,00	100,00	-
SOCIEDAD MUNICIPAL ZARAGOZA CULTURAL, S.A.	100,00	100,00	-
SOCIEDAD MUNICIPAL ZARAGOZA VIVENDA, S.L.	100,00	100,00	-
SOCIEDAD PAMPLONA CENTRO HISTÓRICO, S.A.	100,00	100,00	-
SOCIEDAD PARA EL DESARROLLO DE LA RODA DE ANDALUCÍA, S.A. (7)	100,00	100,00	-
SOCIEDAD PARA EL DESARROLLO DE CAMAS,S.A. (7)	100,00	100,00	-
SOCIEDAD PARA EL DESARROLLO DE CARMONA, S.A. (7)	100,00	100,00	-
SOCIEDAD PARA EL DESARROLLO DE CORIA DEL RIO, S.A.	100,00	100,00	-
SOCIEDAD PARA EL DESARROLLO ECONÓMICO DE MARCHENA, S.L.M. (7)	100,00	100,00	-
SOCIEDAD PARA EL DESARROLLO ECONÓMICO DE RINCONADA, S.A.	100,00	100,00	-
SOCIEDAD PARA EL DESARROLLO ECONÓMICO DEL BAJO DEBA, S.A. (7)	100,00	100,00	-
SOCIEDAD PARA EL DESARROLLO ECONÓMICO LOREÑO, S.L. (7)	100,00	100,00	-
SOCIEDAD PARA EL DESARROLLO ECONÓMICO Y FOMENTO DE EMPLEO, S.A. (7)	100,00	100,00	-
SOCIEDAD PARA EL DESARROLLO INDUSTRIAL DE HUEVAR, S.L. (7)	100,00	100,00	-
SOCIEDAD PARA EL DESARROLLO INDUSTRIAL Y DE LA VIVIENDA DE EL CUERVO, S.L. (7)	100,00	100,00	-
SOCIEDAD PARA EL DESARROLLO Y FOMENTO DEL REAL DE LA JARA, S.L.(7)	100,00	100,00	-
SOCIEDAD PARA LA PROMOCION Y DESARROLLO DE BILBAO, S.A.	100,00	100,00	-
SOCIEDAD URBANISTICA DE MAIRENA DEL ALCOR, S.L.U.	100,00	100,00	-
SOCIEDAD URBANISTICA DE REHABILITACION DE BILBAO, S.A.	100,00	100,00	-

Denominación social	Porcentaje nominal	Porcentaje nominal territorial	Porcentaje nominal estatal
SOCIEDAD URBANISTICA DE REHABILITACION DE LA PARTE VIEJA DE SAN SEBASTIAN, S.A.	100,00	100,00	-
SOCIEDAD URBANISTICA DE REHABILITACION DE PORTUGALETE, S.A.	100,00	100,00	-
SOCIEDAD URBANISTICA DE ROTA, S.A.	100,00	100,00	-
SOCIEDAD URBANÍSTICA LUR LAUTADA XXI, S.A.U.	100,00	100,00	-
SOCIEDAD URBANISTICA MUNICIPAL DE VITORIA-GASTEIZ ENSANCHE 21 ZABALGUNEA, S.A.	100,00	100,00	-
SOCIEDAD URBANISTICA MUNICIPAL NOVAPARK, S.A.	100,00	100,00	-
SOCIEDAD URBANÍSTICA MUNICIPAL PATERNA	100,00	100,00	-
SOCIEDAD URBANÍSTICA REHABILITACIÓN DEL ALTO DEBA, S.A. (7)	100,00	100,00	-
SOCIEDADE MUNICIPAL DE XESTION DO TRANSPORTE URBANO DE SANTIAGO, S.A.	100,00	100,00	-
SOCIETAT D'APARCAMENTS, S.A.	100,00	100,00	-
SOCIETAT MUNICIPAL BARCELONA GESTIÓ URBANISTICA, S.A.	100,00	100,00	-
SOCIETAT MUNICIPAL D'HABITATGE DE TERRASSA, S.A.	100,00	100,00	-
SOCIETAT MUNICIPAL DE COMUNICACIO DE TERRASSA, S.A.	100,00	100,00	-
SOCIETAT MUNICIPAL DE N'ANGLADA, S.A.	100,00	100,00	-
SODEFAND, S.L.	100,00	100,00	-
SOFEJEA, S.A.	100,00	100,00	-
SOLGEST	100,00	100,00	-
SÓLLER 2010	100,00	100,00	-
SOLUCIONES INTEGRALES PARA LOS RESIDUOS, S.A. (11)	100,00	100,00	-
SON SERVERA SIGLO XXI	100,00	100,00	-
SPM BARCELONA ACTIVA, S.A.	100,00	100,00	-
SUELO INDUSTRIAL DE SANTOÑA, S.L. (7)	100,00	100,00	-
SUELO URBANO, S.L.	100,00	100,00	-
SUELO Y VIVIENDA DE LUCENA, S.A.	100,00	100,00	-
SUELO Y VIVIENDAS DE LORCA, S.A.	100,00	100,00	-
SUGARBIA, S.A.	100,00	100,00	-
SUZTATU, S. PROM. Y DESARROLLO DE LANTARÓN	100,00	100,00	-
TALLER USOA LANTEGIA, S.A.	100,00	100,00	-
TARANCÓN INDUSTRIAL, S.A.	100,00	100,00	-
TEATRO BARACALDO, S.A.	100,00	100,00	-



Denominación social	Porcentaje nominal	Porcentaje nominal territorial	Porcentaje nominal estatal
TEATRO CERVANTES DE MÁLAGA, S.A.M.	100,00	100,00	-
TELEVISION DIGITAL MUNICIPAL DE VALENCIA S.A.	100,00	100,00	-
TELEVISIÓN DIGITAL VALLADOLID, S.A.	100,00	100,00	-
TELEVISION PUBLICA GANDIA, S.L.	100,00	100,00	-
TERCOL INICIATIVAS MUNICIPALES, S.L.	100,00	100,00	-
TERRASSA NETA, S.A.	100,00	100,00	-
TIERRAS DE DOÑANA, S.L. (7)	100,00	100,00	-
TOLARGI, S.L.	100,00	100,00	-
TOLOSA LANTZEN, S.A.	100,00	100,00	-
TOLOSA LOTZEN, S.A.	100,00	100,00	-
TOLOSALDEA GARATZEN, S.A. (7)	100,00	100,00	-
TORREMOLINOS TELEVISIÓN, S.A.	100,00	100,00	-
TRANSPORTES LOCALES 2000, S.L.	100,00	100,00	-
TRANSPORTES URBANOS DE MÉRIDA, S.L.	100,00	100,00	-
TRANSPORTES URBANOS DE SEVILLA, S.A.M.	100,00	100,00	-
TRANSPORTES URBANOS DE VITORIA, S.A.	100,00	100,00	-
TRANSPORTS PÚBLICS DE TARRAGONA, S.A.	100,00	100,00	-
TRATAMIENTO Y ELIMINACION DE RESIDUOS, S.A. (7)	100,00	100,00	-
TRIBUTOS 2000, S.L.	100,00	100,00	-
TRIBUTOS ESTEPONA XXI, S.L.	100,00	100,00	-
TURISMO 2000, S.L.	100,00	100,00	-
TURISMO DE RONDA, S.A.	100,00	100,00	-
TURISMO ETA GARAPEN AJENTZIA, S.A.	100,00	100,00	-
TURISMO RURAL DE AGÜIMES, S.L.	100,00	100,00	-
TURISMO Y ACTIVIDADES RECREATIVAS, S.L.	100,00	100,00	-
TURISMO Y COMUNICACIÓN DE SALAMANCA, S.A.	100,00	100,00	-
TXIRRITA MALEO, S.A.	100,00	100,00	-
URBANIZADORA MUNICIPAL, S.A. (7)	100,00	100,00	-
URBANIZADORA PUERTO LUMBRERAS, S.L.	100,00	100,00	-
URBANIZADORA TARIFEÑA, S.A.	100,00	100,00	-

Denominación social	Porcentaje nominal	Porcentaje nominal territorial	Porcentaje nominal estatal
URDULIZ URBANISMO SOZIJETATEA, S.A.	100,00	100,00	-
URDUÑA EDERRA, S.L.	100,00	100,00	-
URDUÑAKO ARKUPEA, S.L.	100,00	100,00	-
URKABUSTAIZ S. URBANÍSTICA, S.A.	100,00	100,00	-
URNIETA ERAIKI, S.A.	100,00	100,00	-
URNIETATEL, S.A.	100,00	100,00	-
URVIAL SOCIEDAD DE GESTIÓN URBANISTICA S.L.U.	100,00	100,00	-
VALDEGOVÍA S. SERV., S.A.	100,00	100,00	-
VALDEGOVÍA, PROMOCIÓN, ACCIÓN, RESPETO AMBIENTAL Y SOSTENIBILIDAD S.L.	100,00	100,00	-
VALLE INFRAES. APARCAMENTS I SERVEIS, S.A.	100,00	100,00	-
VAPOR UNIVERSITARI, S.L.	100,00	100,00	-
VERA COMUNICACIÓN, S.L.	100,00	100,00	-
VILADECANS MEDITERRANIA, S.A.	100,00	100,00	-
VILADECANS QUALITAT, S.L.	100,00	100,00	-
VILLABONA LANTZEN, S.A.	100,00	100,00	-
VIVENDES D'ODENA, S.L.	100,00	100,00	-
VIVEROS ABEDUL, S.L.	100,00	100,00	-
VIVIENDA Y DESARROLLO DE ARACENA, S.L.	100,00	100,00	-
VIVIENDAS DE ADEJE, S.A.	100,00	100,00	-
VIVIENDAS MUNICIPALES DE CORDOBA, S.A.	100,00	100,00	-
VIVIENDAS MUNICIPALES DE SABADELL, S.A.	100,00	100,00	-
VIVIENDAS MUNICIPALES DE SANTA CRUZ DE TENERIFE, S.A	100,00	100,00	-
VIVIENDAS SAN BARTOLOMÉ DE TIRAJANA, S.L.	100,00	100,00	-
ZALDIBAR HIRIGINTZEN S.A.U.	100,00	100,00	-
ZARAGOZA DEPORTE MUNICIPAL, S.A.	100,00	100,00	-
ZARAGOZA TELEVISIÓN DIGITAL, S.A.	100,00	100,00	-
ZERAINTZEN, S.A.	100,00	100,00	-
ZGZ ARROBA DESARROLLO EXPO S.A.	100,00	100,00	-
ZIERBENA PORTUA, S.A.	100,00	100,00	-
ZIERBENA S. URBANÍSTICA, S.A.	100,00	100,00	-

Denominación social	Porcentaje nominal	Porcentaje nominal territorial	Porcentaje nominal estatal
ZUBIAUR ERAINKUNTZAK, S.A.	100,00	100,00	-
ZUMAIA LANTZEN, S.A.	100,00	100,00	-
ZUMARRAGA LANTZEN, S.A.	100,00	100,00	-
<b>Participación nominal &lt; 100% y ≥ 90%</b>			
APUESTA MUTUA ANDALUZA, S.A.	99,00	99,00	-
BADALONA CENTRO INTERNACIONAL DE NEGOCIOS, S.A. (7)	91,68	91,68	-
BALONCESTO FUENLABRADA, S.A.D.	99,35	99,35	-
CENTRO BENAVENTANO DE TRANSPORTES, S.A.	99,88	99,88	-
E.M. SUELO Y VIVIENDAS DE ALGECIRAS	95,00	95,00	-
GLORIAS DIAGONAL, S.A. (11)	90,00	90,00	-
GRUP ASISTENCIA SANITARIA I SOCIAL, S.A. (7)	95,00	95,00	-
GRUP D'ATENCIÓN PRIMARIA DE SALUT, S.A. (11)	99,97	99,97	-
HABITATGE SOCIAL DE SANT PERE DE RIBES, S.L.	95,38	95,38	-
MERCADOS CENTRALES DE ABASTECIMIENTO DE ALICANTE, S.A. (8)	99,74	51,22	48,52
MERCADOS CENTRALES DE ABASTECIMIENTO DE BARCELONA, S.A. (9)	99,64	62,85	36,79
MERCADOS CENTRALES DE ABASTECIMIENTO DE BILBAO, S.A. (8)	98,90	59,85	39,05
MERCADOS CENTRALES DE ABASTECIMIENTO DE CÓRDOBA, S.A. (8)	99,92	51,00	48,92
MERCADOS CENTRALES DE ABASTECIMIENTO DE GRANADA, S.A. (8)	99,71	51,00	48,71
MERCADOS CENTRALES DE ABASTECIMIENTO DE JEREZ, S.A. (8)	99,86	51,14	48,72
MERCADOS CENTRALES DE ABASTECIMIENTO DE MADRID, S.A. (8)	99,76	51,13	48,63
MERCADOS CENTRALES DE ABASTECIMIENTO DE MURCIA, S.A. (8)	99,93	51,00	48,93
MERCADOS CENTRALES DE ABASTECIMIENTO DE PALMA DE MALLORCA, S.A. (8)	99,89	54,70	45,19
MERCADOS CENTRALES DE ABASTECIMIENTO DE SALAMANCA, S.A. (8)	98,92	51,00	47,92
MERCADOS CENTRALES DE ABASTECIMIENTO DE SANTANDER, S.A. (8)	99,65	51,00	48,65
MERCADOS CENTRALES DE ABASTECIMIENTO DE SEVILLA, S.A. (8)	99,64	51,25	48,39
MERCADOS CENTRALES DE ABASTECIMIENTO DE VALENCIA, S.A. (8)	99,83	51,00	48,83
MERCADOS CENTRALES DE ABASTECIMIENTO DE ZARAGOZA, S.A. (8)	99,80	51,00	48,80
MIJAS COMUNICACION, S.A.	96,00	96,00	-
MIJAS E. PCA. SERVICIOS, S.A.	96,00	96,00	-
PARQUE LOGÍSTICO DE BENAVENTE	97,76	97,76	-

Denominación social	Porcentaje nominal	Porcentaje nominal territorial	Porcentaje nominal estatal
POLIGONO INDUSTRIAL ASTORGA, S.L.	96,67	96,67	-
PROMOCIÓN DE VIVIENDAS DE SAU, S.L.	94,74	94,74	-
PROMOTORA D'HABITATGE DE PUIG-REIG, S.L.	95,00	95,00	-
REUS DESENVOLUPAMENT ECONOMIC, S.A. (7)	99,82	99,82	-
SOCIEDAD DE DESARROLLO INTEGRAL, S.A.	92,00	92,00	-
SOCIEDAD DE DESARROLLO LOCAL DE EL PEDROSO, S.L. (7)	97,20	97,20	-
SOCIEDAD FOTOVOLTAICA TORRES DE ALBARRACÍN, S.L. (7)	93,60	93,60	-
SOCIEDAD PROMOTORA DE LA ZONA ADUANERA DE IRUN, S.A. (7)	92,45	92,45	-
SOCIETAT M. D'HABITATGE DE MATADEPERA, S.L.	93,75	93,75	-
TECSAL, S.A.	99,90	99,90	-
TELEVISIÓN MAR, S.L.	99,27	99,27	-
TELEVISION TROPICAL, S.A.	95,41	95,41	-
TERMINAL MARÍTIMA DE ZARAGOZA, S.L. (8)	98,71	77,16	21,55
TRANSPORTS MUNICIPALS DEL GIRONES, S.A.	98,50	98,50	-
<b>Participación nominal &lt; 90% y ≥ 70%</b>			
CIRCUITO GALEGO DE VELOCIDADE, S.A.	80,00	80,00	-
CLUB DE CAMPO VILLA MADRID, S.A. (8)	75,50	51,00	24,50
E. MIXTA ESCORXADOR TORTOSA, S.A.	85,00	85,00	-
ECOCIUDAD VALDESPARTERA ZARAGOZA, S.A. (7)	80,00	80,00	-
EMPRESA PUBLICA TROPICAL FRUITS, S.A.	88,06	88,06	-
GERENCIA LOCAL DE DESARROLLO ECONOMICO EMPRESA MIXTA, S.A.	76,92	76,92	-
GESTORA DEL NUEVO POLÍGONO INDUSTRIAL, S.A.	70,00	70,00	-
HABITATGE SOCIAL D'OLVAN, S.L.	85,29	85,29	-
INSTITUTO LEONÉS DE DESARROLLO ECONÓMICO, FORMACIÓN Y EMPLEO, S.A.	80,00	80,00	-
LLOTJA AGROPECUARIA MERCOLLEIDA, S.A.	86,84	86,84	-
MADRID CALLE 30, S.A.	80,00	80,00	-
MATADERO DE TINEO, S.A.	83,06	83,06	-
PROMOCIÓN EXTERIOR DE ZARAGOZA S.A. (7)	72,00	72,00	-
PROMOTORA D'HABITATGE D'ALPENS, S.L.	75,00	75,00	-
PROMOTORA D'HABITATGE DE RELINARS, S.L.	83,35	83,35	-

Denominación social	Porcentaje nominal	Porcentaje nominal territorial	Porcentaje nominal estatal
PROMOTORA D'HABITATGE DE SANTA EULALIA DE RONÇANA, S.L.	70,58	70,58	-
RECURSOS TURISTICOS, S.A.	87,50	87,50	-
S.M. D'HABITATGES DE CARDONA, S.L.	85,00	85,00	-
SAN SEBASTIAN TURISMO DONOSTIA TURISMOA, S.A. (7)	70,00	70,00	-
SOCIEDAD MIXTA PARA LA PROMOCIÓN DEL TURISMO DE VALLADOLID (7)	70,00	70,00	-
SOCIEDAD PARA EL DESARROLLO DE LA VEGA, S.A. (7)	74,98	74,98	-
SOCIETAT M. D'HABITATGE DE LA POBLA DE LILLET, S.L.	80,00	80,00	-
SOCIETAT M. D'HABITATGE DE SURIA, S.L.	84,37	84,37	-
SOCIETAT M.D'HABITATGE DE SANTA MARGARIDA DE MONTBUI, S.L.	77,47	77,47	-
STAT. MPAL. D'HABITATGE S.VICENC CASTELLET, S.L.	77,37	77,37	-
STAT. MPAL. D'HABITATGES LLICA D'AMUNT, S.L.	75,69	75,69	-
SUBBETICA TURISMO, S.L. (7)	74,42	74,42	-
TURISME LA SEU, S.A. (7)	80,00	80,00	-
VIVENDES DE GIRONA, S.A.	71,43	71,43	-
<b>Participación nominal &lt; 70% y ≥ 60%</b>			
AGUAS DE DENIA, S.A.	67,00	67,00	-
AGUAS DE GUADIX, S.A.	60,00	60,00	-
BARATZ-EDER	60,00	60,00	-
FOMENT DE CIUTAT VELLA, S.A. (7)	60,00	60,00	-
PROMOTORA D'HABITATGE DE PALAU-SOLITGÀ I PLEGAMANS, S.L.	60,00	60,00	-
SABEMSA	60,00	60,00	-
SOCIEDAD MIXTA DE TURISMO Y FESTEJOS DE GIJON, S.A.	60,00	60,00	-
SOCIEDAD PROEIXAMPLE, S.A.	62,12	62,12	-
STAT. MPAL. D'HABITATGES PONT VILOMARA, S.A.	66,67	66,67	-
TOLOSA GASA, S.A.	60,00	60,00	-
VIVIENDAS MUNICIPALES, S.C.	67,42	67,42	-
<b>Participación nominal &lt; 60% y ≥ 50%</b>			
ADM. MARCA Y DENOMINACION ART PIEL, S.A.	51,00	51,00	-
AGRUPACIÓN EUROPEA DE COOPERACIÓN TERRITORIAL DUERO-DOURO	57,45	57,45	-
AGUAS DE CIEZA, S.A.	51,00	51,00	-

Denominación social	Porcentaje nominal	Porcentaje nominal territorial	Porcentaje nominal estatal
AGUAS DE JUMILLA, S.A.	51,00	51,00	-
AGUAS DE LORCA, S.A.	51,00	51,00	-
AGUAS DE UBRIQUE, S.A.	51,00	51,00	-
AIGUES DE BLANES, S.A.	51,00	51,00	-
AIGUES DE CULLERA, S.A.	52,00	52,00	-
AIGÜES DE MORELLA, S.A.	51,00	51,00	-
AIGUES I SANEJAMENT D'ELX, S.A.	51,00	51,00	-
ALLARBUS, S.A.	51,00	51,00	-
ANTZUOLAKO UDAL ETXEGINTZA, S.A.	51,00	51,00	-
APARCAMIENTOS URBANOS DE SEVILLA, S.A.	51,00	51,00	-
AQUA CAMPIÑA, S.A.	52,63	52,63	-
AUGUSTA GOLF CALATAYUD, S.L.	51,00	51,00	-
CEMENTERI DE GIRONA, S.A.	51,00	51,00	-
CEMENTERIO JARDIN DE ALCALA DE HENARES, S.A.	51,00	51,00	-
CEMENTERIO JARDIN DE CANTABRIA, S.A.	51,00	51,00	-
CEMENTERIOS DE GIJÓN, S.A.	50,82	50,82	-
CEMENTIRIS DE BARCELONA SA	51,00	51,00	-
COSMA, S.A.	51,00	51,00	-
EMALGESA	51,00	51,00	-
EMPRESA MIXTA DE AGUAS DEL FERROL, S.A.	51,00	51,00	-
EMPRESA MIXTA DE SERVICIOS FUNERARIOS DE MADRID, S.A.	51,00	51,00	-
EMPRESA MUNICIPAL DE AGUAS Y SANEAMIENTOS DE GRANADA, S.A.	51,00	51,00	-
EMPRESA MUNICIPAL DE AGUAS DE TARRAGONA, S.A.	51,00	51,00	-
EMPRESA MUNICIPAL DE AGUAS Y SANEAMIENTO DE MURCIA, S.A.	51,00	51,00	-
EMPRESA MUNICIPAL DE LA VIVIENDA DE ALCALA DE HENARES, S.A.	51,00	51,00	-
GUEISS-96, S.L.	52,00	52,00	-
INICIATIVAS Y SERVICIOS ESPECIALIZADOS DE SEGURIDAD, S.A.	51,00	51,00	-
INST. COMUNITARIO 3ª EDAD, S.C.L. (7)	58,32	58,32	-
LA UNIÓN SERVICIOS MUNICIPALES, S.A.	51,00	51,00	-
LAS PALMAS DE GRAN CANARIA 2016, S.A. (7)	55,00	55,00	-

Denominación social	Porcentaje nominal	Porcentaje nominal territorial	Porcentaje nominal estatal
LIDER COMUNIDAD DE GUADIX, S.L.	50,99	50,99	-
M.C. EGARA MIXTA D'APARCAMENTS I SERVEIS, S.A.	51,00	51,00	-
MATADERO FRIGORÍFICO COMUNIDAD DE ASTORGA, S.A.	51,00	51,00	-
NECROPOLIS DE VALLADOLID, S.A.	51,00	51,00	-
OÑATI UNIBERSITATE ETA TEKNOLOGI-HIRI, S.A.	51,00	51,00	-
RADIO VALVERDE INFORMACION, S.L.	55,00	55,00	-
REHABILITACIONES URBANAS DE AVILES, S.A.	52,63	52,63	-
RIPOLLET INVEST, S.A.	55,00	55,00	-
S.M. MIXTA PROM. Y GEST. SERV., S.A.	51,00	51,00	-
SERMUBENIEL, S.A.	51,00	51,00	-
SERVEIS FÚNEBRES MUNICIPALS DE TARRAGONA, S.A.	51,00	51,00	-
SERVICIO HEMODIÁLISIS LINENSES, S.L.	51,00	51,00	-
SERVICIOS COMUNITARIOS MOLINA DE SEGURA, S.A.	51,00	51,00	-
SERVICIOS FUNERARIOS DE BARCELONA, S.A.	51,00	51,00	-
SIERRA MORENA CORDOBESA, S.A. (7)	54,53	54,53	-
SOCIEDAD MIXTA CENTROS DE OCIO Y CULTURA DE SANTA LUCÍA, S.L.	51,00	51,00	-
SOCIEDAD MIXTA URBANIZACIÓN , S.A.	51,00	51,00	-
SOCIEDAD MUNICIPAL DE APARCAMIENTOS Y SERVICIO, S.A.	51,00	51,00	-
SOCIETAT M. D'HABITATGE DE SANTA MARGARIDA I ELS MONJOS, S.L.	52,40	52,40	-
SOCIETAT MUNICIPAL D'HABITATGE DE MONTESQUIU, S.L.	59,46	59,46	-
SUMINISTRADORA ELECTRICA DE CADIZ, S.A.	55,30	55,30	-
T.V. CHICLANA, S.A.	51,00	51,00	-
TEIDAGUA, S.A. (7)	50,30	50,30	-
TRANSPORTS SANITARIS PARETS, S.L.	51,00	51,00	-
UNIDAD ALIMENTARIA DE VALLADOLID, S.A.	51,00	51,00	-
XEREZ 21 SEED FESTIVAL	50,25	50,25	-

(7) Entidad participada por el Sector Público Municipal y el Sector Público Autonómico y/o Provincial

(8) Entidad participada por el Sector Público Municipal y el Sector Público Estatal

(9) Entidad participada por el Sector Público Municipal, el Sector Público Autonómico y/o Provincial y el Sector Público Estatal

(11) Entidad participada por el Sector Público Municipal e indirectamente por otro ámbito del Sector Público

### 2.3.4. Grado de participación de las Empresas Públicas Estatales

Participación nominal	Con participación pública sólo de ámbito estatal		Con participación pública de ámbito estatal y territorial		Total	
	Número de entidades	Porcentaje	Número de entidades	Porcentaje	Número de entidades	Porcentaje
100%.....	148	67,27	11	61,11	159	66,81
<100% y ≥90%.....	15	6,82	5	27,78	20	8,40
<90% y ≥70%.....	11	5,00	1	5,56	12	5,04
<70% y ≥60%.....	6	2,73	1	5,56	7	2,94
<60% y >50%.....	39	17,73	-	-	39	16,39
≤50%.....	1	0,45	-	-	1	0,42
<b>Total.....</b>	<b>220</b>	<b>100,00</b>	<b>18</b>	<b>100,00</b>	<b>238</b>	<b>100,00</b>



### 2.3.4. Grado de participación estatal nominal

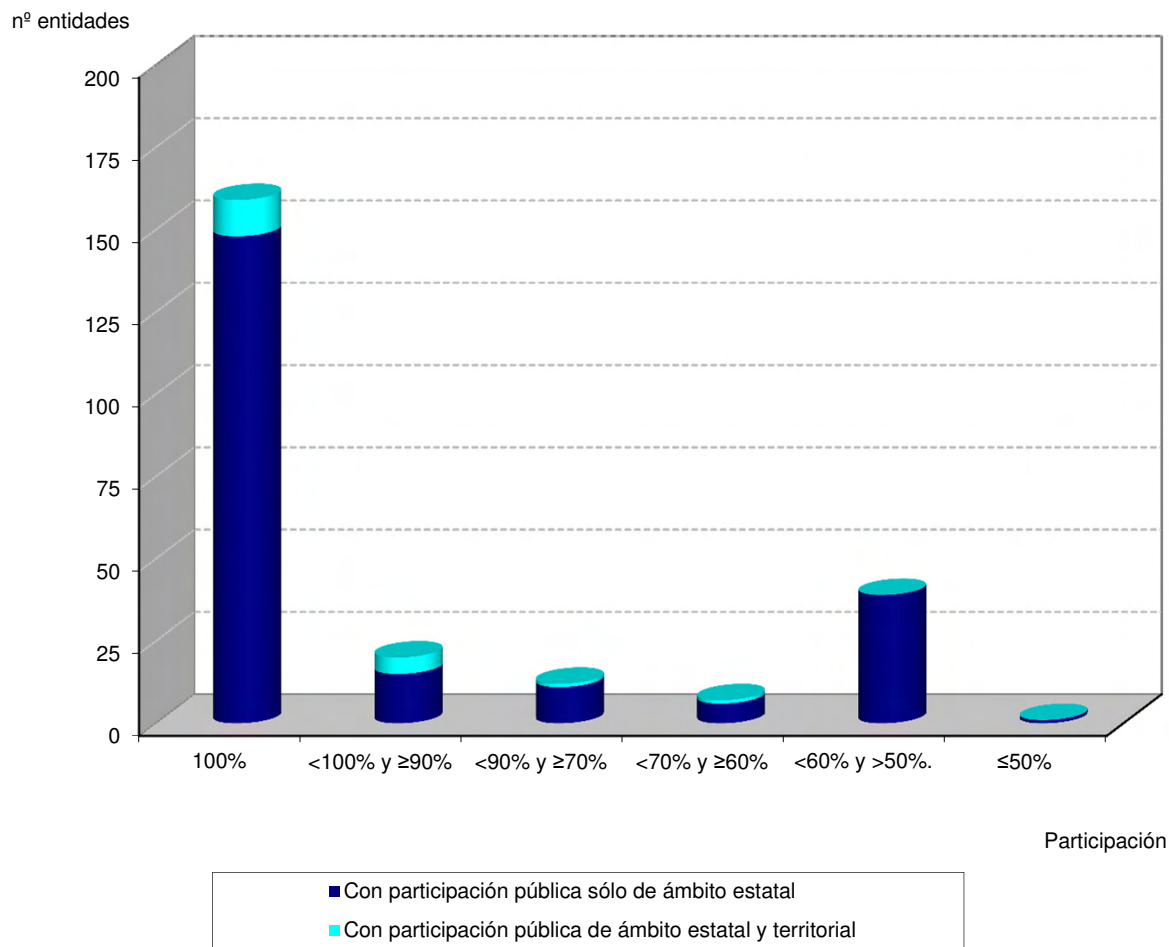

### 2.3.5. Grado de participación de las Empresas Públicas Territoriales

Participación	Con participación pública sólo de ámbito territorial		Con participación pública de ámbito territorial y estatal		Total	
	Número de entidades	Porcentaje	Número de entidades	Porcentaje	Número de entidades	Porcentaje
100%.....	1.733	84,50	40	48,19	1.773	83,08
<100% y ≥90%.....	79	3,85	19	22,89	98	4,59
<90% y ≥70%.....	79	3,85	14	16,87	93	4,36
<70% y ≥60%.....	48	2,34	6	7,23	54	2,53
<60% y >50%.....	110	5,36	4	4,82	114	5,34
≤50%.....	2	0,10	-	-	2	0,09
<b>Total .....</b>	<b>2.051</b>	<b>100,00</b>	<b>83</b>	<b>100,00</b>	<b>2.134</b>	<b>100,00</b>

### 2.3.6. Desglose del grado de participación nominal pública de las empresas públicas territoriales

Participación nominal	100%	< 100% y ≥ 90%	< 90% y ≥ 70%	< 70% y ≥ 60%	< 60% y > 50%	≤ 50 %	TOTAL
<b>JUNTA DE ANDALUCÍA</b>	<b>389</b>	<b>16</b>	<b>18</b>	<b>9</b>	<b>24</b>	-	<b>456</b>
<b>Con participación pública solo de ámbito territorial</b>	385	11	16	9	24	-	445
Autonómicas	60	3	8	4	2	-	77
Provinciales	38	1	2	4	6	-	51
Municipales	287	7	6	1	16	-	317
<b>Con participación pública de ámbito territorial y estatal</b>	4	5	2	-	-	-	11
Autonómicas	3	1	2	-	-	-	6
Provinciales	-	-	-	-	-	-	0
Municipales	1	4	-	-	-	-	5
<b>DIPUTACIÓN GENERAL DE ARAGÓN</b>	<b>64</b>	<b>5</b>	<b>5</b>	<b>10</b>	<b>4</b>	<b>2</b>	<b>90</b>
<b>Con participación pública solo de ámbito territorial</b>	63	2	4	9	4	2	84
Autonómicas	35	1	2	6	2	2	48
Provinciales	9	-	-	3	1	-	13
Municipales	19	1	2	-	1	-	23
<b>Con participación pública de ámbito territorial y estatal</b>	1	3	1	1	-	-	6
Autonómicas	1	1	1	1	-	-	4
Provinciales	-	-	-	-	-	-	-
Municipales	-	2	-	-	-	-	2
<b>PRINCIPADO DE ASTURIAS</b>	<b>46</b>	<b>1</b>	<b>3</b>	<b>5</b>	<b>6</b>	-	<b>61</b>
<b>Con participación pública solo de ámbito territorial</b>	42	1	2	4	5	-	54
Autonómicas	31	1	1	3	3	-	39
Municipales	11	-	1	1	2	-	15
<b>Con participación pública de ámbito territorial y estatal</b>	4	-	1	1	1	-	7
Autonómicas	4	-	1	1	1	-	7
Municipales	-	-	-	-	-	-	-
<b>COMUNIDAD AUTÓNOMA DE BALEARES</b>	<b>56</b>	<b>1</b>	<b>2</b>	<b>1</b>	-	-	<b>60</b>
<b>Con participación pública solo de ámbito territorial</b>	56	-	1	1	-	-	58
Autonómicas	32	-	1	1	-	-	34
Provinciales	4	-	-	-	-	-	4
Municipales	20	-	-	-	-	-	20
<b>Con participación pública de ámbito territorial y estatal</b>	-	1	1	-	-	-	2
Autonómicas	-	-	1	-	-	-	1
Provinciales	-	-	-	-	-	-	-
Municipales	-	1	-	-	-	-	1
<b>COMUNIDAD DE CANARIAS</b>	<b>101</b>	<b>3</b>	<b>6</b>	<b>4</b>	<b>11</b>	-	<b>125</b>
<b>Con participación pública solo de ámbito territorial</b>	96	2	5	2	11	-	116
Autonómicas	24	1	2	1	3	-	31
Provinciales	34	1	3	1	5	-	44
Municipales	38	-	-	-	3	-	41
<b>Con participación pública de ámbito territorial y estatal</b>	5	1	1	2	-	-	9
Autonómicas	3	-	-	1	-	-	4
Provinciales	1	1	1	1	-	-	4

Participación nominal	100%	< 100% y ≥ 90%	< 90% y ≥ 70%	< 70% y ≥ 60%	< 60% y > 50%	≤ 50 %	TOTAL
Municipales	1	-	-	-	-	-	1
<b>DIPUTACIÓN REGIONAL DE CANTABRIA</b>	<b>41</b>	<b>3</b>	<b>1</b>	<b>1</b>	<b>5</b>	-	<b>51</b>
<b>Con participación pública solo de ámbito territorial</b>	40	2	1	1	5	-	49
Autonómicas	34	2	1	1	4	-	42
Municipales	6	-	-	-	1	-	7
<b>Con participación pública de ámbito territorial y estatal</b>	1	1	-	-	-	-	2
Autonómicas	1	-	-	-	-	-	1
Municipales	-	1	-	-	-	-	1
<b>JUNTA DE COMUNIDADES DE CASTILLA-LA MANCHA</b>	<b>40</b>	<b>1</b>	<b>4</b>	-	<b>1</b>	-	<b>46</b>
<b>Con participación pública solo de ámbito territorial</b>	40	1	3	-	1	-	45
Autonómicas	20	-	2	-	1	-	23
Provinciales	1	1	1	-	-	-	3
Municipales	19	-	-	-	-	-	19
<b>Con participación pública de ámbito territorial y estatal</b>	-	-	1	-	-	-	1
Autonómicas	-	-	1	-	-	-	1
Provinciales	-	-	-	-	-	-	-
Municipales	-	-	-	-	-	-	-
<b>JUNTA DE CASTILLA Y LEÓN</b>	<b>48</b>	<b>6</b>	<b>3</b>	<b>1</b>	<b>8</b>	-	<b>66</b>
<b>Con participación pública solo de ámbito territorial</b>	44	5	2	1	7	-	59
Autonómicas	13	1	-	-	2	-	16
Provinciales	6	1	-	1	1	-	9
Municipales	25	3	2	-	4	-	34
<b>Con participación pública de ámbito territorial y estatal</b>	4	1	1	-	1	-	7
Autonómicas	3	-	1	-	1	-	5
Provinciales	-	-	-	-	-	-	-
Municipales	1	1	-	-	-	-	2
<b>GENERALITAT DE CATALUÑA</b>	<b>315</b>	<b>24</b>	<b>21</b>	<b>7</b>	<b>17</b>	-	<b>384</b>
<b>Con participación pública solo de ámbito territorial</b>	310	23	18	7	17	-	375
Autonómicas	99	10	3	-	4	-	116
Provinciales	25	2	1	2	1	-	31
Municipales	186	11	14	5	12	-	228
<b>Con participación pública de ámbito territorial y estatal</b>	5	1	3	-	-	-	9
Autonómicas	2	-	3	-	-	-	5
Provinciales	2	-	-	-	-	-	2
Municipales	1	1	-	-	-	-	2
<b>JUNTA DE EXTREMADURA</b>	<b>49</b>	<b>2</b>	-	-	-	-	<b>51</b>
<b>Con participación pública solo de ámbito territorial</b>	48	2	-	-	-	-	50
Autonómicas	22	1	-	-	-	-	23
Provinciales	2	-	-	-	-	-	2
Municipales	24	1	-	-	-	-	25
<b>Con participación pública de ámbito territorial y estatal</b>	1	-	-	-	-	-	1
Autonómicas	1	-	-	-	-	-	1
Provinciales	-	-	-	-	-	-	-

Participación nominal	100%	< 100% y ≥ 90%	< 90% y ≥ 70%	< 70% y ≥ 60%	< 60% y > 50%	≤ 50 %	TOTAL
Municipales	-	-	-	-	-	-	-
<b>XUNTA DE GALICIA</b>	<b>50</b>	<b>2</b>	<b>3</b>	<b>7</b>	<b>6</b>	-	<b>68</b>
<b>Con participación pública solo de ámbito territorial</b>	48	2	3	5	5	-	63
Autonómicas	31	2	1	5	2	-	41
Provinciales	1	-	1	-	-	-	2
Municipales	16	-	1	-	3	-	20
<b>Con participación pública de ámbito territorial y estatal</b>	2	-	-	2	1	-	5
Autonómicas	1	-	-	2	1	-	4
Provinciales	-	-	-	-	-	-	-
Municipales	1	-	-	-	-	-	1
<b>COMUNIDAD DE MADRID</b>	<b>109</b>	<b>6</b>	<b>11</b>	<b>3</b>	<b>5</b>	-	<b>134</b>
<b>Con participación pública solo de ámbito territorial</b>	109	5	10	3	5	-	132
Autonómicas	54	4	9	3	1	-	71
Provinciales	1	-	-	-	-	-	1
Municipales	54	1	1	-	4	-	60
<b>Con participación pública de ámbito territorial y estatal</b>	-	1	1	-	-	-	2
Autonómicas	-	-	-	-	-	-	-
Provinciales	-	-	-	-	-	-	-
Municipales	-	1	1	-	-	-	2
<b>REGIÓN DE MURCIA</b>	<b>51</b>	<b>2</b>	<b>2</b>	-	<b>7</b>	-	<b>62</b>
<b>Con participación pública solo de ámbito territorial</b>	49	1	1	-	7	-	58
Autonómicas	27	1	1	-	-	-	29
Municipales	22	-	-	-	7	-	29
<b>Con participación pública de ámbito territorial y estatal</b>	2	1	1	-	-	-	4
Autonómicas	2	-	1	-	-	-	3
Municipales	-	1	-	-	-	-	1
<b>COMUNIDAD FORAL DE NAVARRA</b>	<b>41</b>	<b>6</b>	<b>4</b>	-	<b>1</b>	-	<b>52</b>
<b>Con participación pública solo de ámbito territorial</b>	40	5	3	-	1	-	49
Autonómicas	32	5	3	-	1	-	41
Provinciales	1	-	-	-	-	-	1
Municipales	7	-	-	-	-	-	7
<b>Con participación pública de ámbito territorial y estatal</b>	1	1	1	-	-	-	3
Autonómicas	-	1	1	-	-	-	2
Provinciales	-	-	-	-	-	-	-
Municipales	1	-	-	-	-	-	1
<b>COMUNIDAD DE LA RIOJA</b>	<b>12</b>	-	-	-	-	-	<b>12</b>
<b>Con participación pública solo de ámbito territorial</b>	11	-	-	-	-	-	11
Autonómicas	9	-	-	-	-	-	9
Municipales	2	-	-	-	-	-	2
<b>Con participación pública de ámbito territorial y estatal</b>	1	-	-	-	-	-	1
Autonómicas	1	-	-	-	-	-	1
Municipales	-	-	-	-	-	-	-

Participación nominal	100%	< 100% y ≥ 90%	< 90% y ≥ 70%	< 70% y ≥ 60%	< 60% y > 50%	≤50 %	TOTAL
<b>GENERALITAT VALENCIANA</b>	<b>87</b>	<b>3</b>	<b>1</b>	<b>1</b>	<b>9</b>	<b>-</b>	<b>101</b>
<b>Con participación pública solo de ámbito territorial</b>	84	1	1	1	9	-	96
Autonómicas	47	1	-	-	3	-	51
Provinciales	11	-	1	-	3	-	15
Municipales	26	-	-	1	3	-	30
<b>Con participación pública de ámbito territorial y estatal</b>	3	2	-	-	-	-	5
Autonómicas	3	-	-	-	-	-	3
Provinciales	-	-	-	-	-	-	-
Municipales	-	2	-	-	-	-	2
<b>COMUNIDAD AUTÓNOMA DE EUSKADI</b>	<b>257</b>	<b>12</b>	<b>8</b>	<b>6</b>	<b>9</b>	<b>-</b>	<b>292</b>
<b>Con participación pública solo de ámbito territorial</b>	252	11	8	6	8	-	285
Autonómicas	76	7	7	2	2	-	94
Provinciales	43	3	-	1	3	-	50
Municipales	133	1	1	3	3	-	141
<b>Con participación pública de ámbito territorial y estatal</b>	5	1	-	-	1	-	7
Autonómicas	5	-	-	-	-	-	5
Provinciales	-	-	-	-	1	-	1
Municipales	-	1	-	-	-	-	1
<b>CIUDAD AUTÓNOMA DE CEUTA</b>	<b>11</b>	<b>-</b>	<b>1</b>	<b>-</b>	<b>1</b>	<b>-</b>	<b>13</b>
<b>Con participación pública solo de ámbito territorial</b>	11	-	1	-	1	-	13
Autonómicas	11	-	1	-	1	-	13
<b>Con participación pública de ámbito territorial y estatal</b>	-	-	-	-	-	-	-
Autonómicas	-	-	-	-	-	-	-
<b>CIUDAD AUTÓNOMA DE MELILLA</b>	<b>4</b>	<b>-</b>	<b>-</b>	<b>-</b>	<b>-</b>	<b>-</b>	<b>4</b>
<b>Con participación pública solo de ámbito territorial</b>	3	-	-	-	-	-	3
Autonómicas	3	-	-	-	-	-	3
<b>Con participación pública de ámbito territorial y estatal</b>	1	-	-	-	-	-	1
Autonómicas	1	-	-	-	-	-	1
<b>VARIAS COMUNIDADES AUTONOMAS</b>	<b>2</b>	<b>5</b>	<b>-</b>	<b>-</b>	<b>-</b>	<b>-</b>	<b>7</b>
<b>Con participación pública solo de ámbito territorial</b>	2	5	-	-	-	-	7
Autonómicas	2	5	-	-	-	-	7
<b>Con participación pública de ámbito territorial y estatal</b>	-	-	-	-	-	-	-
Autonómicas	-	-	-	-	-	-	-
<b>Total .....</b>	<b>1.773</b>	<b>98</b>	<b>93</b>	<b>54</b>	<b>114</b>	<b>2</b>	<b>2.134</b>

### 2.3.5. Grado de participación de las Empresas Públicas Territoriales

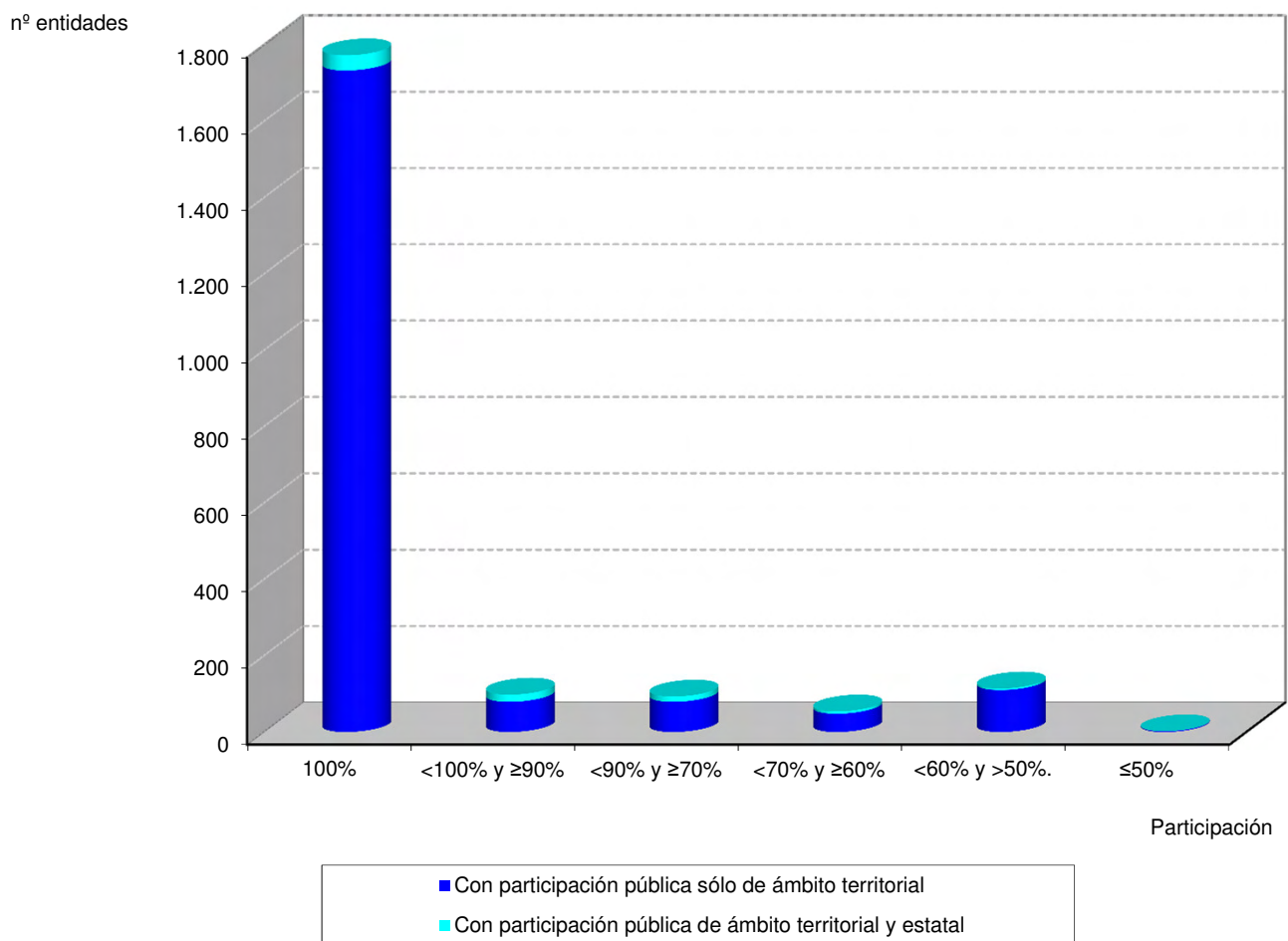

### 2.3.6. Desglose por Comunidades Autónomas del grado de participación de las Empresas Públicas Territoriales

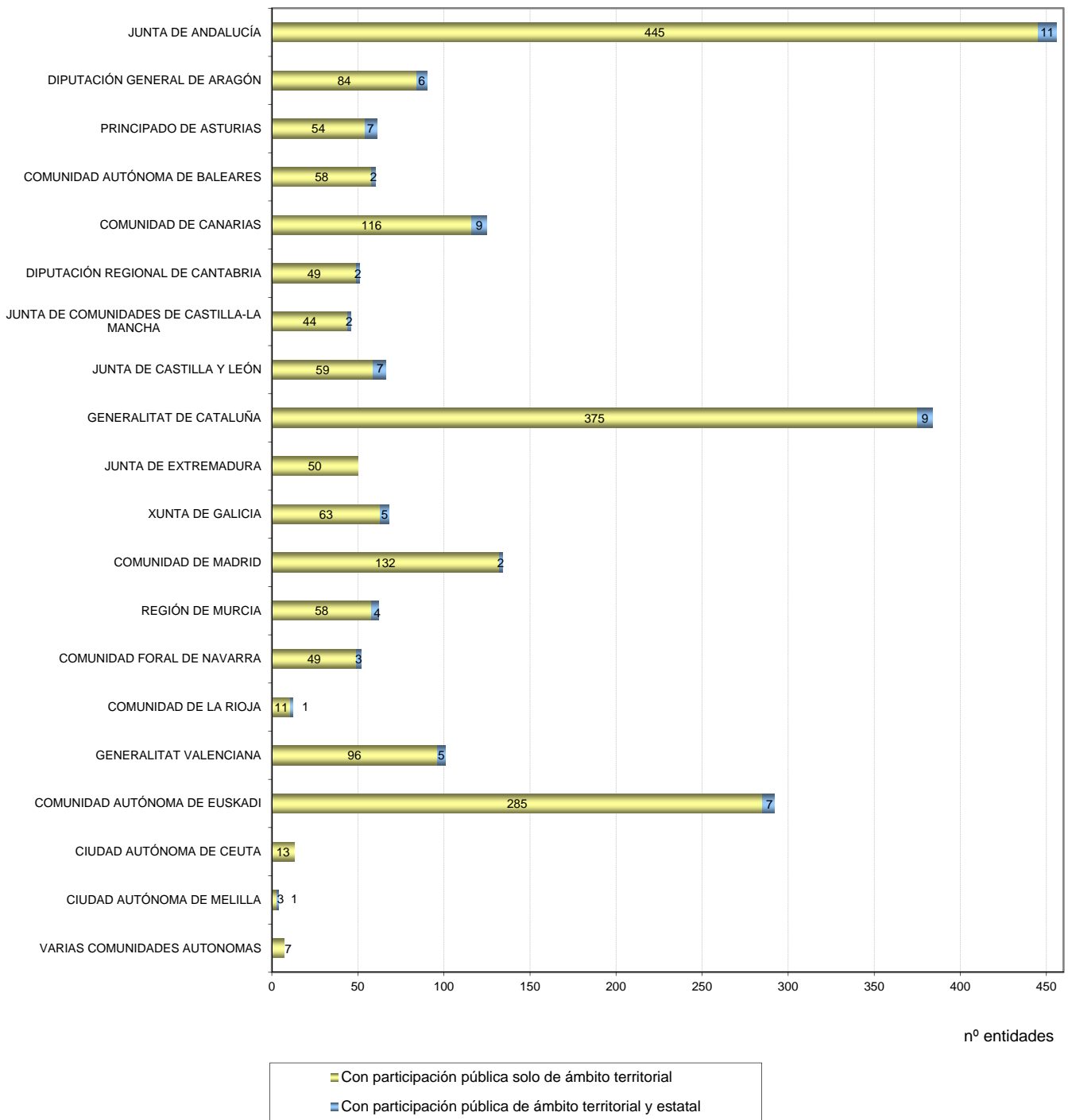



### 2.3.5. Sociedades estatales con participación del S.P.E. territorial

Denominación social	Porcentaje nominal	Porcentaje nominal estatal	Porcentaje nominal territorial
<b>Participación territorial nominal &lt; 50% y ≥ 40%</b>			
BARCELONA HOLDING OLIMPICO, S.A.	100,00	51,00	49,00
MERCADOS CENTRALES DE ABASTECIMIENTO DE ASTURIAS, S.A.	100,00	51,00	49,00
MERCADOS CENTRALES DE ABASTECIMIENTO DE LAS PALMAS, S.A.	99,89	58,30	41,59
<b>Participación territorial nominal &lt; 40% y ≥ 20%</b>			
PUERTO SECO DE MADRID, S.A.	100,00	64,08	35,92
GESTIONES URBANISTICAS DE LA RIOJA, S.A.	100,00	75,00	25,00
<b>Participación territorial nominal ≤ 20 %</b>			
SOCIEDAD PARA EL DESARROLLO INDUSTRIAL DE EXTREMADURA, S.A.	81,25	62,29	18,96
CENTRO DE REFERENCIA INVESTIGACIÓN, DESARROLLO E INNOVACIÓN ATM AGRUPACIÓN DE INTERESES ECONÓMICOS	100,00	83,33	16,67
SUELO EMPRESARIAL DEL ATLÁNTICO, S.L.	100,00	85,00	15,00
VIPAR PARQUE EMPRESARIAL S.L.	100,00	85,00	15,00
SUELO INDUSTRIAL DE GALICIA, S.A.	66,78	53,61	13,17
MERCADOS CENTRALES DE ABASTECIMIENTO DE MALAGA, S.A.	99,87	87,22	12,65
SOCIEDAD ESTATAL CANAL DE NAVARRA S.A.	100,00	89,45	10,55
MERCADOS CENTRALES DE ABASTECIMIENTO DE ALGECIRAS, S.A.	100,00	94,90	5,10
VALENCIA PLATAFORMA INTERMODAL Y LOGISTICA, S.A.	100,00	96,25	3,75
SOCIEDAD PARA EL DESARROLLO INDUSTRIAL DE ANDALUCIA, S.A.	98,62	96,23	2,39
MERCADOS CENTRALES DE ABASTECIMIENTO DE BADAJOZ, S.A.	98,43	96,82	1,61
COMPAÑIA ESPAÑOLA DE REAFIANZAMIENTO, S.A.	97,10	96,72	0,38
EMPRESA DE TRANSFORMACIÓN AGRARIA, S.A.	100,00	100,00	(*)

(\*) El porcentaje es inferior a 0,01

### 2.3.6. Entidades territoriales con participacion del S.P.E. Estatal

Denominación social	Porcentaje nominal público total	Porcentaje nominal territorial	Porcentaje nominal estatal
<b>Participación estatal nominal = 50%</b>			
<b>Autonómicas</b>			
ALMERIA ALTA VELOCIDAD, S.A. (3)	100,00	50,00	50,00
ALTA VELOCIDAD ALICANTE- NODO DE TRANSPORTES, S.A. (3)	100,00	50,00	50,00
BARCELONA SAGRERA ALTA VELOCITAT, S.A. (3)	100,00	50,00	50,00
BILBAO RIA 2000, S.A. (3)	100,00	50,00	50,00
CARTAGENA ALTA VELOCIDAD, S.A. (3)	100,00	50,00	50,00
FONDO INNOTEC DESARROLLO, F.C.R. (2)	100,00	50,00	50,00
GIJÓN AL NORTE, S.A. (3)	100,00	50,00	50,00
GRAN TELESCOPIO CANARIAS, S.A. (2)	100,00	50,00	50,00
IBAR-ZAHARRA, S.A. (3)	100,00	50,00	50,00
LEON ALTA VELOCIDAD 2003, S.A. (3)	100,00	50,00	50,00
LOGROÑO INTEGRACIÓN DEL FERROCARRIL 2002, S.A. (3)	100,00	50,00	50,00
MURCIA ALTA VELOCIDAD, S.A. (3)	100,00	50,00	50,00
PALENCIA ALTA VELOCIDAD S.A. (3)	100,00	50,00	50,00
PARQUE EMPRESARIAL DE SAGUNTO, S.L. (2)	100,00	50,00	50,00
RESIDUOS DE MELILLA, S.A. (2)	100,00	50,00	50,00
SOCIEDAD ANÓNIMA ALTA VELOCIDAD VITORIA-GASTEIZKO ABIADURA HANDIA, S.A. (3)	100,00	50,00	50,00
SOCIEDAD PARA EL DESAROLLO DE LA COMARCAS MINERAS, S.A. (2)	100,00	50,00	50,00
VALENCIA PARQUE CENTRAL ALTA VELOCIDAD 2003, S.A. (3)	100,00	50,00	50,00
VALLADOLID ALTA VELOCIDAD 2003, S.A. (3)	100,00	50,00	50,00
ZARAGOZA ALTA VELOCIDAD 2002, S.A. (3)	100,00	50,00	50,00
<b>Municipales</b>			
PARQUE EMPRESARIAL Y TECNOLOGICO MARISMAS DEL PALMONES, S.A. (8)	100,00	50,00	50,00
PARQUE MARITIMO DE SANTA CRUZ DE TENERIFE (8)	100,00	50,00	50,00
<b>Participación estatal nominal &lt; 50% y ≥ 40%</b>			
<b>Autonómicas</b>			
AVILÉS ISLA DE LA INNOVACIÓN, S.A. (3)	100,00	60,00	40,00
FONDO CLM INVERSIÓN EMPRESARIAL EN CASTILLA LA MANCHA, F.C.R. (2)	80,80	40,40	40,40

Denominación social	Porcentaje nominal público total	Porcentaje nominal territorial	Porcentaje nominal estatal
FONDO NANOTECH FUND. F.C.R. (2)	100,00	51,65	48,35
LONJA GIJON-MUSEL, S.A. (2)	54,92	8,65	46,27
PARQUE EMPRESARIAL DE CANTABRIA, S.L. (3)	100,00	52,00	48,00
SOCIEDAD DE PROMOCION Y EQUIPAMIENTO DEL SUELO DE LORCA, S.A. (3)	88,55	48,26	40,29
SOCIEDAD PROMOTORA DEL PLAN ESPECIAL DEL PUERTO DE MÁLAGA (3)	70,02	24,98	45,04
TERMINAL INTERMODAL DEL EMPORDÁ (2)	100,00	52,68	47,32
ZONA DE ACTIVIDADES LOGÍSTICAS E INDUSTRIALES DE ASTURIAS, S.A. (ZALIA, S.A.) (3)	100,00	55,00	45,00
<b>Provinciales</b>			
HOSPITAL CLINICO Y PROVINCIAL DE BARCELONA (6)	100,00	56,00	44,00
MERCADOS CENTRALES DE ABASTECIMIENTO DE TENERIFE, S.A. (6)	99,83	59,09	40,74
SERVICIO DE INCINERACIÓN DE RESIDUOS URBANOS, S.A. (5)	100,00	60,00	40,00
<b>Municipales</b>			
MERCADOS CENTRALES DE ABASTECIMIENTO DE ALICANTE, S.A. (8)	99,74	51,22	48,52
MERCADOS CENTRALES DE ABASTECIMIENTO DE CÓRDOBA, S.A. (8)	99,92	51,00	48,92
MERCADOS CENTRALES DE ABASTECIMIENTO DE GRANADA, S.A. (8)	99,71	51,00	48,71
MERCADOS CENTRALES DE ABASTECIMIENTO DE JEREZ, S.A. (8)	99,86	51,14	48,72
MERCADOS CENTRALES DE ABASTECIMIENTO DE MADRID, S.A. (8)	99,76	51,13	48,63
MERCADOS CENTRALES DE ABASTECIMIENTO DE MURCIA, S.A. (8)	99,93	51,00	48,93
MERCADOS CENTRALES DE ABASTECIMIENTO DE PALMA DE MALLORCA, S.A. (8)	99,89	54,70	45,19
MERCADOS CENTRALES DE ABASTECIMIENTO DE PAMPLONA, S.A. (9)	100,00	60,00	40,00
MERCADOS CENTRALES DE ABASTECIMIENTO DE SALAMANCA, S.A. (8)	98,92	51,00	47,92
MERCADOS CENTRALES DE ABASTECIMIENTO DE SANTANDER, S.A. (8)	99,65	51,00	48,65
MERCADOS CENTRALES DE ABASTECIMIENTO DE SANTIAGO, S.A. (8)	100,00	51,00	49,00
MERCADOS CENTRALES DE ABASTECIMIENTO DE SEVILLA, S.A. (8)	99,64	51,25	48,39
MERCADOS CENTRALES DE ABASTECIMIENTO DE VALENCIA, S.A. (8)	99,83	51,00	48,83
MERCADOS CENTRALES DE ABASTECIMIENTO DE ZARAGOZA, S.A. (8)	99,80	51,00	48,80
<b>Participación estatal nominal &lt; 40% y ≥ 20%</b>			
<b>Autonómicas</b>			
1908 PUERTO DE MOTRIL A.I.E. (3)	80,00	60,00	20,00
CARGOMETRO RAIL TRANSPORT, S.A. (2)	76,00	51,00	25,00

Denominación social	Porcentaje nominal público total	Porcentaje nominal territorial	Porcentaje nominal estatal
ESTADIO OLIMPICO DE SEVILLA, S.A. (3)	98,75	68,24	30,51
FESTIVAL INTERNACIONAL DE CINE DE SAN SEBASTIAN, S.A. (3)	100,00	75,00	25,00
INVERASTURIAS I, F.I. CAPITAL-RIESGO (3)	70,00	40,00	30,00
JAIZKIBIA,S.A. (3)	100,00	75,00	25,00
MEGATURBINAS DE ARINAGA, S.A. (3)	100,00	66,67	33,33
NUEVA RULA DE AVILES S.A. (2)	65,28	31,51	33,77
PARQUE EÓLICO BAJO EBRO, S.A. (3)	74,66	49,33	25,33
PARQUES EOLICOS GAVIOTA, S.A. (3)	62,67	34,67	28,00
PLATAFORMA LOGISTICA DEL SUROESTE EUROPEO,S.A. (3)	100,00	66,67	33,33
PLATEA GESTIÓN, S.A. (3)	82,00	57,00	25,00
SOCIEDAD ANONIMA DE GESTION DEL CENTRO DE SUPERCOMPUTACION DE GALICIA (2)	100,00	70,00	30,00
SOCIEDAD INVESTIGACION Y EXPLOTACION MINERA DE CASTILLA Y LEON, S.A. (2)	51,00	26,00	25,00
SOCIEDAD PARA LA PROMOCIÓN Y DESARROLLO EMPRESARIAL DE TERUEL, S.A. (SUMA TERUEL) (2)	66,67	33,34	33,33
SOTAVENTO GALICIA, S.A. (2)	51,00	30,50	20,50
XES-IMPULSA FERROL 10, FCR DE RÉGIMEN SIMPLIFICADO (2)	66,67	33,34	33,33
<b>Provinciales</b>			
ASOCIACION MIXTA DE COMPENSACION DEL POLIGONO INDUSTRIAL ARINAGA (6)	100,00	69,19	30,81
ASOCIACION MIXTA DE COMPENSACION DEL POLIGONO INDUSTRIAL VALLE DE GUIMAR (5)	65,00	35,00	30,00
SOCIEDAD DE FOMENTO E INVERSIONES DE TENERIFE,S.A. (6)	80,00	60,00	20,00
<b>Municipales</b>			
BARCELONA REGIONAL AGENCIA METROPOLITANA DE DESARROLLO URBANÍSTICO Y DE INFRAESTRUCTURAS, S.A. (9)	100,00	70,60	29,40
CLUB DE CAMPO VILLA MADRID, S.A. (8)	75,50	51,00	24,50
MERCADOS CENTRALES DE ABASTECIMIENTO DE BARCELONA, S.A. (9)	99,64	62,85	36,79
MERCADOS CENTRALES DE ABASTECIMIENTO DE BILBAO, S.A. (8)	98,90	59,85	39,05
MERCADOS CENTRALES DE ABASTECIMIENTO DE LEON, S.A. (8)	100,00	63,25	36,75
TERMINAL MARÍTIMA DE ZARAGOZA, S.L. (8)	98,71	77,16	21,55
<b>Participación estatal nominal &lt; 20%</b>			
<b>Autonómicas</b>			
AUTOMETRO S.A. (2)	70,00	60,00	10,00
CENTRO EUROPEO DE EMPRESAS E INNOVACION DE ARAGON, S.A. (3)	98,84	84,41	14,43

Denominación social	Porcentaje nominal público total	Porcentaje nominal territorial	Porcentaje nominal estatal
CENTROS EUROPEOS DE EMPRESAS E INNOVACION DE CASTILLA Y LEON S.A. (3)	76,20	69,26	6,94
CIDADE UNIVERSITARIA DE VIGO, S.A. (3)	66,03	60,00	6,03
GESTION URBANISTICA DE BALEARES, S.A. (3)	79,96	74,63	5,33
NATURAL CLIMATE SYSTEMS, S.A. (2)	76,00	66,00	10,00
POLIGONO INDUSTRIAL DE GRANADILLA , S.A. (3)	100,00	90,00	10,00
RED LOGISTICA DE ANDALUCÍA, S.A. (3)	100,00	86,52	13,48
<b>Provinciales</b>			
EUSKOMODAL, S.A. (6)	54,38	38,55	15,83

(2) Entidad participada por el Sector Público Autonómico y el Sector Público Estatal

(3) Entidad participada por el Sector Público Autonómico, el Sector Público Local y el Sector Público Estatal

(5) Entidad participada por el Sector Público Provincial y el Sector Público Estatal

(6) Entidad participada por el Sector Público Provincial, el Sector Público Autonómico y/o Municipal y el Sector Público Estatal

(8) Entidad participada por el Sector Público Municipal y el Sector Público Estatal

(9) Entidad participada por el Sector Público Municipal, el Sector Público Autonómico y/o Provincial y el Sector Público Estatal

### 2.3.7. Entidades privadas con participación del S.P.E. Estatal y S.P.E. Territorial

Denominación social	Participación pública total	Participación estatal	Participación territorial
<b>Participación pública nominal = 50%</b>			
BARCELONA STRATEGICAL URBAN SYSTEMS A.I.E.	50,00	25,00	25,00
FUNDACIÓN INSTITUTO DE MUSICA DE CÁMARA DE MADRID	50,00	25,00	25,00
<b>Participación pública nominal &lt; 50% y ≥ 40%</b>			
FUNDACIÓN DE LA COMUNIDAD VALENCIANA PARA LA PROMOCIÓN Y DESARROLLO COMERCIAL DEL PUERTO DE CASTELLÓN	49,98	16,66	33,32
ALAS - ALUMINIUM, S.A.	49,00	24,50	24,50
GALVANIZADOS AVILES	49,00	24,50	24,50
VENTURO XXI, S.A.	49,00	21,00	28,00
SOCIEDAD ANDALUZA DE VALORIZACION DE LA BIOMASA, S.A.	45,00	15,00	30,00
FONDO COMVAL EMPRENDE, FCR, DE REGIMEN SIMPLIFICADO	44,44	22,22	22,22
FUNDACIÓN DE LA COMUNIDAD VALENCIANA PARA LA INVESTIGACIÓN, PROMOCION Y ESTUDIOS COMERCIALES DE VALENCIAPORT	43,00	19,50	23,50
TUNNEL SAFETY TESTING, S.A.	40,00	20,00	20,00
<b>Participación pública nominal &lt; 40% y ≥ 20%</b>			
PRIVILEGE ADVANCED SURFACES, S.A.	39,98	19,98	20,00
HIDROASTUR, S.A.	37,50	25,00	12,50
INVEREADY SEED CAPITAL, S.C.R. DE RÉGIMEN COMÚN, S.A.	35,75	9,96	25,79
FUNDACIÓN COMUNIDAD VALENCIANA PARA EL MEDIO AMBIENTE	35,66	12,14	23,52
MARINA SECA Y VARADERO DE CEUTA, S.A.	35,00	30,00	5,00
MATARO ENERGIA SOSTENIBLE, S.A.	35,00	10,00	25,00
BARCELONA EMPRÉN, SCR, DE RÉGIMEN COMÚN, S.A.	32,53	6,68	25,85
ASTURFEITO, S.L	30,00	15,00	15,00
SOCIEDAD EOLICA DE ANDALUCIA, S.A.	30,00	6,67	23,33
CENTRO DE EMPRESAS RIOTINTO, S.A.	29,70	2,16	27,54
FUNDACIÓN PARA LA PROMOCIÓN DEL PUERTO DE ALICANTE	28,20	12,82	15,38
GED SUR FCR	26,53	2,04	24,49
INDUSTRIAS BLANSOL, S.A.	26,19	21,19	5,00
EÓLICA VALLE DEL EBRO, S.A	25,22	24,00	1,22
IDESA FABRICATION, S.A.	24,98	12,49	12,49
MCC PROMOCION EMPRESARIAL SPE, S.A.	23,73	1,00	22,73

Denominación social	Participación pública total	Participación estatal	Participación territorial
FELGUERA RAIL, S.A.	22,48	11,24	11,24
LUZARO ESTABLECIMIENTO FINANCIERO DE CRÉDITO, S.A.	22,36	4,71	17,65
<b>Participación pública nominal ≤ 20%</b>			
FILMAX ENTERTAINMENT, S.A.	19,23	7,14	12,09
YSIOS BIOFUND I, FCR	16,29	1,40	14,89
IBERDROLA	0,63	0,08	0,55
CLUB FINANCIERO DE VIGO, S.A.	0,60	0,20	0,40
FRANCE TELECOM OPERADORES DE TELECOMUNICACIONES, S.A.	0,08	0,06	0,02

### 2.3.7. Entidades con participación estatal y territorial

Entidades	Año 2010		Año 2009	
	Número de entidades	Porcentaje	Número de entidades	Porcentaje
<b>Entidades Estatales con participación del S.P.E.territorial</b>	<b>18</b>	<b>13,95</b>	<b>19</b>	<b>14,73</b>
Con porcentaje nominal territorial = 50 %	-	-	1	0,78
Con porcentaje nominal territorial <50 % y ≥ 40 %	3	2,33	3	2,33
Con porcentaje nominal territorial <40 % y ≥ 20 %	2	1,55	4	3,10
Con porcentaje nominal territorial < 20%	13	10,08	11	8,53
<b>Entidades Territoriales con participación del S.P.E. estatal</b>	<b>83</b>	<b>64,34</b>	<b>84</b>	<b>65,12</b>
Con porcentaje nominal estatal = 50 %	22	17,05	20	15,50
Autonomicas	20	15,50	18	13,95
Provinciales	-	-	-	-
Municipales	2	1,55	2	1,55
Con porcentaje nominal estatal <50 % y ≥ 40 %	26	20,16	26	20,16
Autonomicas	9	6,98	9	6,98
Provinciales	3	2,33	3	2,33
Municipales	14	10,85	14	10,85
Con porcentaje nominal estatal <40 % y ≥ 20 %	26	20,16	27	20,93
Autonomicas	17	13,18	18	13,95
Provinciales	3	2,33	3	2,33
Municipales	6	4,65	6	4,65
Con porcentaje nominal estatal < 20%	9	6,98	11	8,53
Autonomicas	8	6,20	8	6,20
Provinciales	1	0,78	3	2,33
Municipales	-	-	-	-
<b>Entidades privadas con participación del S.P.E. estatal y territorial</b>	<b>28</b>	<b>21,71</b>	<b>29</b>	<b>22,48</b>
Con porcentaje nominal total = 50 %	1	0,78	-	-
Con porcentaje nominal total <50 % y ≥ 40 %	6	4,65	5	3,88
Con porcentaje nominal total <40 % y ≥ 20 %	16	12,40	18	13,95
Con porcentaje nominal total ≤ 20%	5	3,88	6	4,65
<b>Total</b>	<b>129</b>	<b>100,00</b>	<b>132</b>	<b>102,33</b>



### 2.3.7. Entidades con participación estatal y territorial

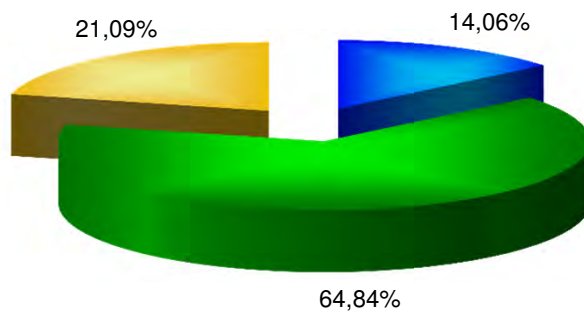

- Entidades Estatales con participación del S.P.E. territorial (autonómico y local)
- Entidades Territoriales (autonómicas y locales) con participación del S.P.E. estatal
- Entidades privadas con participación del S.P.E. estatal y territorial

## **2.4. ESTRUCTURA DE DOMINIO PÚBLICO**

## 2.4.1. Sector Público Empresarial Estatal

Empresa	Estructura de dominio			Magnitudes economico-financieras		
	Matriz	% Nominal	% Efectivo	Plantilla media	Cifra de negocios (miles de euros)	Activo (miles de euros)
ABRA INDUSTRIAL, S.A.	INFOINVEST, S.A.	100,00	100,00	6	2.892	53.022
ADMINISTRADOR DE INFRAESTRUCTURAS FERROVIARIAS	ESTADO	100,00	100,00	13.904	1.999.778	34.092.445
AENA DESARROLLO INTERNACIONAL, S.A.	AEROPUERTOS ESPAÑOLES Y NAVEGACION AEREA	100,00	100,00	41	13.320	161.986
AEROPUERTOS ESPAÑOLES Y NAVEGACION AEREA	ESTADO	100,00	100,00	13.196	2.951.089	18.079.918
AGENCIA EFE, S.A.	SOCIEDAD ESTATAL DE PARTICIPACIONES INDUSTRIALES	100,00	100,00	1.271	90.897	39.569
AGRUMINSA, S.A.	ABRA INDUSTRIAL, S.A.	100,00	100,00	2	45	8.836
AGUAS DE LA CUENCA DEL EBRO, S.A.	DIRECCIÓN GENERAL DEL PATRIMONIO DEL ESTADO	100,00	100,00	32	10.815	1.147.132
AGUAS DE LAS CUENCAS DEL NORTE, S.A.	DIRECCIÓN GENERAL DEL PATRIMONIO DEL ESTADO	100,00	100,00	51	3.913	629.644
AGUAS DE LAS CUENCAS MEDITERRANEAS, S.A.	DIRECCIÓN GENERAL DEL PATRIMONIO DEL ESTADO	100,00	100,00	122	23.360	2.572.017
AHV-ENSIDESA CAPITAL, S.A.	COFIVACASA, S.A.	100,00	100,00	9	218	67.800
ALIMENTOS Y ACEITES, S.A.	SOCIEDAD ESTATAL DE PARTICIPACIONES INDUSTRIALES FONDO ESPAÑOL DE GARANTIA AGRARIA	91,96	91,96			
		8,04	8,04			
		-----	-----			
		100,00	100,00	0	9.454	224.956
APARCAMIENTO ZONA FRANCA S.L.	INMOBILIARIA DE LA ZONA FRANCA DE CÁDIZ S.A.U.	100,00	100,00	19	823	716
APARCAMIENTOS SUBTERRANEOS DE VIGO, S.L.	CONSORCIO DE LA ZONA FRANCA DE VIGO	100,00	100,00	3	4.465	2.303
APROTEC, S.A.	MERCADOS CENTRALES DE ABASTECIMIENTO, S.A.	100,00	100,00	-	-	-
ASTURIANA DE SERVICIOS PORTUARIOS,S.L.U.	EUROPEAN BULK HANDLING INSTALLATION, S.A.	100,00	70,64	1	643	211
AUTORIDAD PORTUARIA DE ALICANTE	ESTADO	100,00	100,00	135	13.019	207.772
AUTORIDAD PORTUARIA DE ALMERÍA	ESTADO	100,00	100,00	139	12.850	163.450
AUTORIDAD PORTUARIA DE AVILES	ESTADO	100,00	100,00	100	12.008	144.791
AUTORIDAD PORTUARIA DE BAHIA DE CADIZ	ESTADO	100,00	100,00	200	19.420	275.605
AUTORIDAD PORTUARIA DE BALEARES	ESTADO	100,00	100,00	346	61.722	480.063
AUTORIDAD PORTUARIA DE BARCELONA	ESTADO	100,00	100,00	557	167.361	1.997.904
AUTORIDAD PORTUARIA DE BILBAO	ESTADO	100,00	100,00	284	64.622	840.230
AUTORIDAD PORTUARIA DE CARTAGENA	ESTADO	100,00	100,00	176	34.188	403.778
AUTORIDAD PORTUARIA DE CASTELLON	ESTADO	100,00	100,00	136	20.552	282.974
AUTORIDAD PORTUARIA DE CEUTA	ESTADO	100,00	100,00	147	15.077	122.053

Empresa	Estructura de dominio			Magnitudes economico-financieras		
	Matriz	% Nominal	% Efectivo	Plantilla media	Cifra de negocios (miles de euros)	Activo (miles de euros)
AUTORIDAD PORTUARIA DE FERROL-SAN CIBRAO	ESTADO	100,00	100,00	131	16.949	239.688
AUTORIDAD PORTUARIA DE GIJON	ESTADO	100,00	100,00	177	38.584	1.128.779
AUTORIDAD PORTUARIA DE HUELVA	ESTADO	100,00	100,00	-	-	-
AUTORIDAD PORTUARIA DE LA BAHIA DE ALGECIRAS	ESTADO	100,00	100,00	374	89.531	953.389
AUTORIDAD PORTUARIA DE LA CORUÑA	ESTADO	100,00	100,00	177	21.337	721.845
AUTORIDAD PORTUARIA DE LAS PALMAS	ESTADO	100,00	100,00	322	58.459	791.887
AUTORIDAD PORTUARIA DE MALAGA	ESTADO	100,00	100,00	177	16.228	231.083
AUTORIDAD PORTUARIA DE MARIN Y RIA DE PONTEVEDRA	ESTADO	100,00	100,00	84	8.119	105.052
AUTORIDAD PORTUARIA DE MELILLA	ESTADO	100,00	100,00	105	7.216	150.625
AUTORIDAD PORTUARIA DE MOTRIL	ESTADO	100,00	100,00	76	5.032	81.638
AUTORIDAD PORTUARIA DE PASAJES	ESTADO	100,00	100,00	142	13.637	151.383
AUTORIDAD PORTUARIA DE SANTA CRUZ DE TENERIFE	ESTADO	100,00	100,00	245	34.858	513.420
AUTORIDAD PORTUARIA DE SANTANDER	ESTADO	100,00	100,00	177	20.013	341.640
AUTORIDAD PORTUARIA DE SEVILLA	ESTADO	100,00	100,00	143	19.256	507.378
AUTORIDAD PORTUARIA DE TARRAGONA	ESTADO	100,00	100,00	253	53.273	584.531
AUTORIDAD PORTUARIA DE VALENCIA	ESTADO	100,00	100,00	419	107.337	1.552.100
AUTORIDAD PORTUARIA DE VIGO	ESTADO	100,00	100,00	253	26.815	288.518
AUTORIDAD PORTUARIA DE VILLAGARCIA DE AROSA	ESTADO	100,00	100,00	80	4.244	93.899
AXIS PARTICIPACIONES EMPRESARIALES, SGEGR, S.A.	INSTITUTO DE CREDITO OFICIAL	100,00	100,00	12	1.993	8.427
BANESTO ENISA SEPI DESARROLLO, FONDO DE CAPITAL RIESGO DE RÉGIMEN SIMPLIFICADO	EMPRESA NACIONAL DE INNOVACION, S.A.	33,33	33,33			
	SEPI DESARROLLO EMPRESARIAL, S.A.	33,33	33,33			
		-----	-----			
		66,66	66,66	-	-	-
BARCELONA HOLDING OLIMPICO, S.A.	DIRECCIÓN GENERAL DEL PATRIMONIO DEL ESTADO	51,00	51,00	2	0	8.194
CANAL DE NAVARRA S.A.	AGUAS DE LA CUENCA DEL EBRO, S.A.	89,45	89,45	4	8.442	415.921
CENTRO DE REFERENCIA INVESTIGACIÓN, DESARROLLO E INNOVACIÓN ATM AGRUPACIÓN DE INTERESES ECONÓMICOS	AEROPUERTOS ESPAÑOLES Y NAVEGACION AEREA	66,66	66,66			
	INGENIERIA Y ECONOMIA DEL TRANSPORTE, S.A.	16,67	16,67			
		-----	-----			
		83,33	83,33	26	1.567	2.054

Empresa	Estructura de dominio			Magnitudes economico-financieras		
	Matriz	% Nominal	% Efectivo	Plantilla media	Cifra de negocios (miles de euros)	Activo (miles de euros)
CENTRO INTERMODAL DE LOGISTICA, S.A.	AUTORIDAD PORTUARIA DE BARCELONA	51,00	51,00			
	CONSORCIO DE PARCS LOGISTICS SL	44,00	15,60			
	S. E. P. E.S. ENTIDAD PUBLICA EMPRESARIAL DE SUELO	5,00	5,00			
		-----	-----			
		100,00	71,60	20	37.983	263.749
CENTRO PARA EL DESARROLLO TECNOLÓGICO INDUSTRIAL	ESTADO	100,00	100,00	320	3.212	3.782.077
CENTROS LOGISTICOS AEROPORTUARIOS, S.A.	AEROPUERTOS ESPAÑOLES Y NAVEGACION AEREA	100,00	100,00	37	24.170	98.521
CESCE BRASIL SERVICIOS E GESTAO DE RISCOS, LTDA	CESCEBRASIL, SEGUROS DE CRÉDITO, S.A.	100,00	26,05	-	-	-
CESCE CHILE ASEGURADORA, S.A.	CONSORCIO INTERNACIONAL DE ASEGURADORAS DE CRÉDITO, S.A.	100,00	26,05	17	218	5.364
CESCE FIANZAS MEXICO, S.A. DE C.V.	CONSORCIO INTERNACIONAL DE ASEGURADORAS DE CRÉDITO, S.A.	99,99	26,05	1	0	3.793
CESCE MEXICO, S.A. DE C.V.	CONSORCIO INTERNACIONAL DE ASEGURADORAS DE CRÉDITO, S.A.	51,00	13,29	24	1.254	17.389
CESCE SERVICIOS CHILE, S.A.	CESCE CHILE ASEGURADORA, S.A.	99,99	26,05	-	-	-
CESCE SERVICIOS, S.A. DE C.V.	CONSORCIO INTERNACIONAL DE ASEGURADORAS DE CRÉDITO, S.A.	99,99	26,05	-	-	-
CESCEBRASIL SEGUROS DE GARANTÍAS E CRÉDITO, S.A.	CONSORCIO INTERNACIONAL DE ASEGURADORAS DE CRÉDITO, S.A.	100,00	26,05	23	12.203	79.344
CESCEBRASIL, SEGUROS DE CRÉDITO, S.A.	CONSORCIO INTERNACIONAL DE ASEGURADORAS DE CRÉDITO, S.A.	100,00	26,05	18	677	16.555
CHRONOEXPRES, S.A.	SOCIEDAD ESTATAL CORREOS Y TELEGRAFOS, S.A.	100,00	100,00	1.309	132.056	51.631
CIREX, S.A.	DEFEX, S.A.	100,00	51,00	0	0	3.441
COFIVACASA, S.A.	SOCIEDAD ESTATAL DE PARTICIPACIONES INDUSTRIALES	100,00	100,00	17	79.675	92.787
COLONIZACION Y TRANSFORMACION AGRARIA, S.A.	EMPRESA DE TRANSFORMACION AGRARIA, S.A.	100,00	100,00	59	2.857	7.345
COMERCIAL DEL FERROCARRIL, S.A.	ADMINISTRADOR DE INFRAESTRUCTURAS FERROVIARIAS	51,00	51,00			
	RENFE-OPERADORA	49,00	49,00			
		-----	-----			
		100,00	100,00	161	21.978	19.764
COMPAÑÍA ARGENTINA DE SEGUROS DE CRÉDITO A LA EXPORTACIÓN, S.A.	CONSORCIO INTERNACIONAL DE ASEGURADORAS DE CRÉDITO, S.A.	97,82	25,48	19	85	4.061
COMPAÑÍA DE APLICACIONES TECNOLÓGICAS DE GALICIA, S.L.	VIGO ACTIVO SOCIEDAD DE CAPITAL RIESGO DE RÉGIMEN SIMPLIFICADO, S.A.	100,00	81,57	-	-	-
COMPAÑÍA DE LOS FERROCARRILES DE MADRID A ZARAGOZA Y ALICANTE, S.A. (EN LIQUIDACION)	DIRECCIÓN GENERAL DEL PATRIMONIO DEL ESTADO	100,00	100,00	0	121	2.269
COMPAÑÍA DEL FERROCARRIL CENTRAL DE ARAGON, S.A. (EN LIQUIDACION)	DIRECCIÓN GENERAL DEL PATRIMONIO DEL ESTADO	100,00	100,00	0	195	1.394
COMPAÑÍA ESPAÑOLA DE FINANCIACION DEL DESARROLLO COFIDES, S.A.	INSTITUTO ESPAÑOL DE COMERCIO EXTERIOR	28,15	28,15			
	INSTITUTO DE CREDITO OFICIAL	25,25	25,25			

Empresa	Estructura de dominio			Magnitudes economico-financieras		
	Matriz	% Nominal	% Efectivo	Plantilla media	Cifra de negocios (miles de euros)	Activo (miles de euros)
COMPAÑIA ESPAÑOLA DE REAFIANZAMIENTO, S.A.	BBVA (*)	21,81	0,02			
	BANCO SANTANDER (*)	13,73	0,01			
	EMPRESA NACIONAL DE INNOVACION, S.A.	7,63	7,63			
	BANCO SABADELL (*)	3,43	0,00			
		-----	-----			
		100,00	61,06	56	0	72.039
	DIRECCIÓN GENERAL DEL PATRIMONIO DEL ESTADO	72,69	72,69			
COMPAÑIA ESPAÑOLA DE SEGUROS DE CRÉDITO A LA EXPORTACION, S.A., COMPAÑIA DE SEGUROS Y REASEGUROS	INSTITUTO DE CREDITO OFICIAL	24,03	24,03			
	BBVA (*)	1,40	0,00			
	TRANSAVAL, S.G.R. (*)	0,10	0,00			
		-----	-----			
		98,22	96,72	12	0	311.647
	DIRECCIÓN GENERAL DEL PATRIMONIO DEL ESTADO	50,25	50,25			
	BBVA (*)	14,27	0,01			
COMPAÑIA ESPAÑOLA DE TABACO EN RAMA, S.A.	BANCO SANTANDER (*)	13,95	0,01			
	BANCO SABADELL (*)	3,60	0,00			
	BANCO POPULAR (*)	1,80	0,00			
	BANCO PASTOR (*)	1,00	0,00			
		-----	-----			
		84,87	50,27	516	157.922	628.186
	SOCIEDAD ESTATAL DE PARTICIPACIONES INDUSTRIALES	79,18	79,18	357	47.936	82.869
CONSORCIO DE COMPENSACION DE SEGUROS	ESTADO	100,00	100,00	366	961.670	8.728.231
CONSORCIO DE LA ZONA FRANCA DE CÁDIZ	ESTADO	100,00	100,00	68	22.746	223.253
CONSORCIO DE LA ZONA FRANCA DE GRAN CANARIA	ESTADO	100,00	100,00	4	0	169
CONSORCIO DE LA ZONA FRANCA DE SANTA CRUZ DE TENERIFE	ESTADO	100,00	100,00	-	-	-
CONSORCIO DE LA ZONA FRANCA DE VIGO	ESTADO	100,00	100,00	73	12.356	363.095
CONSORCIO INTERNACIONAL DE ASEGURADORAS DE CRÉDITO, S.A.	COMPAÑIA ESPANOLA DE SEGUROS DE CRÉDITO A LA EXPORTACION, S.A., COMPAÑIA DE SEGUROS Y REASEGUROS	51,78	26,03			
	BANCO SANTANDER (*)	14,36	0,01			
	BBVA (*)	14,36	0,01			
		-----	-----			

Empresa	Estructura de dominio			Magnitudes economico-financieras		
	Matriz	% Nominal	% Efectivo	Plantilla media	Cifra de negocios (miles de euros)	Activo (miles de euros)
		80,50	26,05	6	4.302	49.454
CONSORCIO RIO SAN PEDRO	S. E. P. E.S. ENTIDAD PUBLICA EMPRESARIAL DE SUELO	64,76	64,76	-	-	-
CORPORACIÓN ALIMENTARIA QUALITY, S.A.	SOCIEDAD GENERAL DE LAS BAHÍAS DE CÁDIZ Y ALGECIRAS, S.A.	52,00	52,00	0	0	2.608
CORPORACIÓN DE RADIO Y TELEVISIÓN ESPAÑOLA, S.A.	SOCIEDAD ESTATAL DE PARTICIPACIONES INDUSTRIALES	52,19	52,19			
	ENTE PÚBLICO DE RADIOTELEVISIÓN ESPAÑOLA (en liquidación)	47,81	47,81			
		-----	-----			
		100,00	100,00	6.410	15.072	1.734.855
CORREO HÍBRIDO, S.A.	SOCIEDAD ESTATAL CORREOS Y TELEGRAFOS, S.A.	100,00	100,00	186	13.547	14.358
CORREOS TELECOM, S.A.	SOCIEDAD ESTATAL CORREOS Y TELEGRAFOS, S.A.	100,00	100,00	56	4.536	9.108
CTI TECNOLOGÍA Y GESTIÓN, S.A.	INFORMA, D & B, S.A.	50,84	25,30			
	COMPAÑIA ESPAÑOLA DE SEGUROS DE CRÉDITO A LA EXPORTACION, S.A., COMPAÑIA DE SEGUROS Y REASEGUROS	49,16	24,71			
		-----	-----			
		100,00	50,01	223	14.556	4.188
DBK,S.A.	INFORMA, D & B, S.A.	99,99	49,77			
	CTI TECNOLOGÍA Y GESTIÓN, S.A.	0,01	0,01			
		-----	-----			
		100,00	49,78	14	2.339	1.015
DEFEX, S.A.	SOCIEDAD ESTATAL DE PARTICIPACIONES INDUSTRIALES	51,00	51,00	18	7.553	36.538
DESORCIÓN TÉRMICA, S.A.	EMPRESA PARA LA GESTION DE RESIDUOS INDUSTRIALES, S.A.	55,00	55,00			
	CENTRO DE TRANSFERENCIAS, S.A. (*)	45,00	13,50			
		-----	-----			
		100,00	68,50	7	870	3.455
DISEÑO Y TECNOLOGÍA MICROELECTRÓNICA, AIE	AGENCIA ESTATAL CONSEJO SUPERIOR DE INVESTIGACIONES CIENTÍFICAS	87,00	87,00	38	1.373	3.166
EFE NEWS SERVICES, INC.	AGENCIA EFE, S.A.	100,00	100,00	42	5.592	568
EFEAGRO, S.A.	AGENCIA EFE, S.A.	50,00	50,00			
	BBVA (*)	50,00	0,05			
		-----	-----			
		100,00	50,05	15	787	603
EMPRESA DE TRANSFORMACION AGRARIA, S.A.	SOCIEDAD ESTATAL DE PARTICIPACIONES INDUSTRIALES	51,00	51,00			
	FONDO ESPAÑOL DE GARANTIA AGRARIA	39,00	39,00			
	DIRECCIÓN GENERAL DEL PATRIMONIO DEL ESTADO	10,00	10,00			

Empresa	Estructura de dominio			Magnitudes economico-financieras		
	Matriz	% Nominal	% Efectivo	Plantilla media	Cifra de negocios (miles de euros)	Activo (miles de euros)
EMPRESA NACIONAL DE INNOVACION, S.A.		100,00	100,00	11.440	885.166	850.303
	DIRECCIÓN GENERAL DEL PATRIMONIO DEL ESTADO	97,60	97,60			
	CENTRO PARA EL DESARROLLO TECNOLÓGICO INDUSTRIAL	2,21	2,21			
	INSTITUTO PARA LA DIVERSIFICACION Y AHORRO DE LA ENERGIA	0,12	0,12			
	INSTITUTO ESPAÑOL DE COMERCIO EXTERIOR	0,07	0,07			
EMPRESA NACIONAL DE RESIDUOS RADIATIVOS, S.A.		100,00	100,00	49	4.165	441.200
	CENTRO DE INVESTIGACIONES ENERGETICAS, MEDIOAMBIENTALES Y TECNOLOGICAS	80,00	80,00			
	SOCIEDAD ESTATAL DE PARTICIPACIONES INDUSTRIALES	20,00	20,00			
EMPRESA PARA LA GESTION DE RESIDUOS INDUSTRIALES, S.A.		100,00	100,00	305	429.146	3.074.546
	ENUSA INDUSTRIAS AVANZADAS, S.A.	99,60	99,60			
	ADMINISTRADOR DE INFRAESTRUCTURAS FERROVIARIAS	0,08	0,08			
	RENFE-OPERADORA	0,08	0,08			
	AEROPUERTOS ESPAÑOLES Y NAVEGACION AEREA	0,08	0,08			
	PUERTOS DEL ESTADO	0,08	0,08			
	ABRA INDUSTRIAL, S.A.	0,08	0,08			
ENAJENACION DE MATERIALES FERROVIARIOS, S.A.		100,00	100,00	49	13.172	24.564
	ADMINISTRADOR DE INFRAESTRUCTURAS FERROVIARIAS	100,00	100,00	27	3.409	7.475
ENTE PÚBLICO DE RADIOTELEVISIÓN ESPAÑOLA (en liquidación)	ESTADO	100,00	100,00	1	0	676.937
ENTIDAD PÚBLICA EMPRESARIAL RED.ES	ESTADO	100,00	100,00	234	57.087	513.264
ENUSA INDUSTRIAS AVANZADAS, S.A.	SOCIEDAD ESTATAL DE PARTICIPACIONES INDUSTRIALES	60,00	60,00			
	CENTRO DE INVESTIGACIONES ENERGETICAS, MEDIOAMBIENTALES Y TECNOLOGICAS	40,00	40,00			
ENUSA-ENWESA AIE		100,00	100,00	559	318.452	481.328
	ENUSA INDUSTRIAS AVANZADAS, S.A.	50,00	50,00			
	WESTINGHOUSE TECHNOLOGY SYSTEMS, S.A. (*)	25,00	7,50			
	ENWESA OPERACIONES, S.A.	25,00	20,64			



Empresa	Estructura de dominio			Magnitudes economico-financieras		
	Matriz	% Nominal	% Efectivo	Plantilla media	Cifra de negocios (miles de euros)	Activo (miles de euros)
		100,00	78,14	0	4.134	2.545
ENUSEGUR, S.A.	ENUSA INDUSTRIAS AVANZADAS, S.A.	100,00	100,00	11	1.001	517
ENWESA OPERACIONES, S.A.	EQUIPOS NUCLEARES, S.A.	75,07	75,07			
	WESTINGHOUSE TECHNOLOGY SYSTEMS, S.A. (*)	24,93	7,48			
		-----	-----			
		100,00	82,55	356	28.170	18.423
EQUIPOS NUCLEARES, S.A.	SOCIEDAD ESTATAL DE PARTICIPACIONES INDUSTRIALES	100,00	100,00	451	84.827	92.317
EQUIPOS TERMOMETÁLICOS, S.A.	COFIVACASA, S.A.	100,00	100,00	79	3.745	4.627
ETSA DOI SRL	EXPRESS TRUCK, S.A.	99,90	99,90	8	656	575
EUROPEAN BULK HANDLING INSTALLATION, S.A.	AUTORIDAD PORTUARIA DE GIJON	68,80	68,80			
	OPERADOR LOGISTICO INTEGRAL DE GRANELES,SA (*)	10,00	1,84			
		-----	-----			
		78,80	70,64	150	25.872	21.218
EXPASA AGRICULTURA Y GANADERÍA, S.A.	DIRECCIÓN GENERAL DEL PATRIMONIO DEL ESTADO	100,00	100,00	31	492	10.777
EXPRESS TRUCK, S.A.	ENUSA INDUSTRIAS AVANZADAS, S.A.	100,00	100,00	49	12.515	6.366
FABRICA NACIONAL DE MONEDA Y TIMBRE-REAL CASA DE LA MONEDA	ESTADO	100,00	100,00	1.707	276.884	441.207
FERROCARRILES DE VIA ESTRECHA	ESTADO	100,00	100,00	1.873	31.053	946.702
FESPYME, FONDO DE CAPITAL RIESGO (antes FONDICO, FCR)	INSTITUTO DE CREDITO OFICIAL	100,00	100,00	0	0	144.426
FIDALIA, S.A.	ADMINISTRADOR DE INFRAESTRUCTURAS FERROVIARIAS	100,00	100,00	6	3.280	64.527
FONDO DE LIQUIDACIÓN ASICA	ESTADO	75,78	75,78			
	INSTITUTO DE CREDITO OFICIAL	7,39	7,39			
	FONDO ESPAÑOL DE GARANTIA AGRARIA	7,27	7,27			
	BBVA (*)	6,54	0,01			
		-----	-----			
		96,98	90,45	0	53	3.340
FONDO ENISA, FESPYME, SEPIDES PARA LA EXPANSION DE LA PYME, FCR, DE REGIMEN SIMPLIFICADO	SEPI DESARROLLO EMPRESARIAL, S.A.	33,34	33,34			
	FESPYME, FONDO DE CAPITAL RIESGO (antes FONDICO, FCR)	33,33	33,33			
	EMPRESA NACIONAL DE INNOVACION, S.A.	33,33	33,33			
		-----	-----			
		100,00	100,00	0	0	1.652

Empresa	Estructura de dominio			Magnitudes economico-financieras		
	Matriz	% Nominal	% Efectivo	Plantilla media	Cifra de negocios (miles de euros)	Activo (miles de euros)
FONDO EURO-ICO, FONDO DE CAPITAL RIESGO (EN LIQUIDACIÓN)	INSTITUTO DE CREDITO OFICIAL	100,00	100,00	0	0	18.845
GERENCIA DEL SECTOR DE LA CONSTRUCCIÓN NAVAL	ESTADO	100,00	100,00	18	0	28.521
GERENCIA URBANISTICA PORT-2000	AUTORIDAD PORTUARIA DE BARCELONA	100,00	100,00	7	3.830	1.537
GESTIONES URBANISTICAS DE LA RIOJA, S.A.	S. E. P. E.S. ENTIDAD PUBLICA EMPRESARIAL DE SUELO	75,00	75,00	2	0	9.046
GRUPO CESCE SERVICIOS TECNOLÓGICOS AIE	COMPAÑIA ESPAÑOLA DE SEGUROS DE CRÉDITO A LA EXPORTACION, S.A., COMPAÑIA DE SEGUROS Y REASEGUROS	50,00	25,14			
	CTI TECNOLOGÍA Y GESTIÓN, S.A.	30,00	15,00			
	INFORMA, D & B, S.A.	19,00	9,46			
	CONSORCIO INTERNACIONAL DE ASEGURADORAS DE CRÉDITO, S.A.	1,00	0,26			
		-----	-----			
		100,00	49,86	104	10.845	2.942
HIPÓDROMO DE LA ZARZUELA, S.A.	SOCIEDAD ESTATAL DE PARTICIPACIONES INDUSTRIALES	95,78	95,78			
	LOTERIAS Y APUESTAS DEL ESTADO	4,22	4,22			
		-----	-----			
	100,00	100,00	46	15.518	40.191	
HULLERAS DEL NORTE S.A.	SOCIEDAD ESTATAL DE PARTICIPACIONES INDUSTRIALES	100,00	100,00	2.105	141.612	2.140.871
INECO DO BRASIL ENGENHARIA E ECONOMIA DO TRANSPORTE, S.L.	INGENIERIA Y ECONOMIA DEL TRANSPORTE, S.A.	99,00	99,00	3	16	99
INFOINVEST, S.A.	SOCIEDAD ESTATAL DE PARTICIPACIONES INDUSTRIALES	100,00	100,00	73	14.231	348.223
INFORMA COLOMBIA, S.A.	INFORMA, D & B, S.A.	93,94	46,75			
	SEGUREXPO DE COLOMBIA, S.A.	6,06	0,78			
	COMPAÑIA ESPAÑOLA DE SEGUROS DE CRÉDITO A LA EXPORTACION, S.A., COMPAÑIA DE SEGUROS Y REASEGUROS	0,00	0,00			
	CTI TECNOLOGÍA Y GESTIÓN, S.A.	0,00	0,00			
		-----	-----			
	100,00	47,53	34	875	651	
INFORMA D&B (SERVIÇOS DE GESTÃO DE EMPRESAS), SOCIEDADE UNIPESSOAL, LDA	INFORMA, D & B, S.A.	100,00	49,77	117	11.287	7.968
INFORMA DEL PERÚ, INFORMACIÓN ECONÓMICA, S.A.	INFORMA, D & B, S.A.	97,77	48,66			
	SEGUREXPO DE COLOMBIA, S.A.	2,23	0,29			
		-----	-----			
	100,00	48,95	34	1.519	1.013	
INFORMA, D & B, S.A.	COMPAÑIA ESPAÑOLA DE SEGUROS DE CRÉDITO A LA EXPORTACION, S.A., COMPAÑIA DE SEGUROS Y REASEGUROS	99,00	49,77	331	56.129	43.363

Empresa	Estructura de dominio			Magnitudes economico-financieras		
	Matriz	% Nominal	% Efectivo	Plantilla media	Cifra de negocios (miles de euros)	Activo (miles de euros)
INFRAESTRUCTURAS Y EQUIPAMIENTOS HISPALENSES, S.A.	DIRECCIÓN GENERAL DEL PATRIMONIO DEL ESTADO	100,00	100,00	4	0	30.492
INGENIERIA DE SISTEMAS PARA LA DEFENSA DE ESPAÑA, S.A.	INSTITUTO NACIONAL DE TECNICA AEROESPACIAL "ESTEBAN TERRADAS"	100,00	100,00	999	113.851	155.154
INGENIERIA Y ECONOMIA DEL TRANSPORTE, S.A.	AEROPUERTOS ESPAÑOLES Y NAVEGACION AEREA	45,85	45,85			
	ADMINISTRADOR DE INFRAESTRUCTURAS FERROVIARIAS	41,37	41,37			
	RENFE-OPERADORA	12,78	12,78			
		-----	-----	3.148	266.591	188.370
INGENIERIA Y SERVICIOS AEROESPACIALES, S.A.	INSTITUTO NACIONAL DE TECNICA AEROESPACIAL "ESTEBAN TERRADAS"	100,00	100,00	691	57.406	67.165
INMOBILIARIA DE LA ZONA FRANCA DE CÁDIZ S.A.U.	CONSORCIO DE LA ZONA FRANCA DE CÁDIZ	100,00	100,00	0	0	4.861
INMOBILIARIA DE PROMOCIONES Y ARRIENDOS, S.A.	DIRECCIÓN GENERAL DEL PATRIMONIO DEL ESTADO	100,00	100,00	8	1.358	28.546
INSTITUTO DE CREDITO OFICIAL	ESTADO	100,00	100,00	317	1.419.519	77.860.020
INSTITUTO NACIONAL DE TECNOLOGÍAS DE LA COMUNICACIÓN, S.A.	ENTIDAD PÚBLICA EMPRESARIAL RED.ES	100,00	100,00	69	3.078	32.874
INSTITUTO PARA LA DIVERSIFICACION Y AHORRO DE LA ENERGIA	ESTADO	100,00	100,00	141	12.146	1.215.406
IZAR CONSTRUCCIONES NAVALES, S.A. (EN LIQUIDACIÓN)	SOCIEDAD ESTATAL DE PARTICIPACIONES INDUSTRIALES	100,00	100,00	3	139	68.088
LA ALMORAIMA, S.A.	PARQUES NACIONALES	100,00	100,00	101	3.090	18.036
LA MUNDIAL, C.A. VENEZOLANA DE SEGUROS DE CRÉDITO Y GARANTÍAS, S.A.	CONSORCIO INTERNACIONAL DE ASEGURADORAS DE CRÉDITO, S.A.	72,10	18,78	34	490	9.077
LOGIRAIL, S.A. (antes COIN ASESORES, S.A.)	RENFE-OPERADORA	100,00	100,00	5	1.471	1.227
LOGÍSTICA Y TRANSPORTE FERROVIARIO, S.A.	RENFE-OPERADORA	100,00	100,00	4	3.607	8.304
LOTERIAS Y APUESTAS DEL ESTADO	ESTADO	100,00	100,00	467	9.592.246	1.507.682
MERCADOS CENTRALES DE ABASTECIMIENTO DE ALGECIRAS, S.A.	MERCADOS CENTRALES DE ABASTECIMIENTO, S.A.	94,90	94,90	7	344	4.217
MERCADOS CENTRALES DE ABASTECIMIENTO DE ASTURIAS, S.A.	MERCADOS CENTRALES DE ABASTECIMIENTO, S.A.	51,00	51,00	9	1.074	7.085
MERCADOS CENTRALES DE ABASTECIMIENTO DE BADAJOZ, S.A.	MERCADOS CENTRALES DE ABASTECIMIENTO, S.A.	96,82	96,82	7	502	2.339
MERCADOS CENTRALES DE ABASTECIMIENTO DE LAS PALMAS, S.A.	MERCADOS CENTRALES DE ABASTECIMIENTO, S.A.	58,30	58,30	22	3.446	19.796
MERCADOS CENTRALES DE ABASTECIMIENTO DE MALAGA, S.A.	MERCADOS CENTRALES DE ABASTECIMIENTO, S.A.	87,22	87,22	21	2.634	15.849
MERCADOS CENTRALES DE ABASTECIMIENTO, S.A.	SOCIEDAD ESTATAL DE PARTICIPACIONES INDUSTRIALES	51,00	51,00			
	FONDO ESPAÑOL DE GARANTIA AGRARIA	49,00	49,00			
		-----	-----	89	23.437	186.752
MINAS DE ALMADEN Y ARRAYANES, S.A.	SOCIEDAD ESTATAL DE PARTICIPACIONES INDUSTRIALES	100,00	100,00	69	11.258	30.948

Empresa	Estructura de dominio			Magnitudes economico-financieras		
	Matriz	% Nominal	% Efectivo	Plantilla media	Cifra de negocios (miles de euros)	Activo (miles de euros)
MOLYPHARMA, S.A.	ENUSA INDUSTRIAS AVANZADAS, S.A.	51,00	51,00	47	13.223	12.027
MUSEO NACIONAL DEL PRADO DIFUSIÓN, S.A.	MUSEO NACIONAL DEL PRADO	100,00	100,00	24	6.338	3.494
NAVANTIA, S.A.	SOCIEDAD ESTATAL DE PARTICIPACIONES INDUSTRIALES	100,00	100,00	5.511	1.586.173	4.905.125
OLYMPIC MOLL, S.A.	MERCADOS CENTRALES DE ABASTECIMIENTO, S.A.	100,00	100,00	4	2.711	24.065
PARADORES DE TURISMO DE ESPAÑA, S.A.	DIRECCIÓN GENERAL DEL PATRIMONIO DEL ESTADO	100,00	100,00	4.444	235.951	413.298
PARQUE COMERCIAL LAS SALINAS, S.A.	CONSORCIO DE LA ZONA FRANCA DE CÁDIZ	100,00	100,00	0	544	3.403
PARQUE EMPRESARIAL PRINCIPADO DE ASTURIAS, S.L.	INFOINVEST, S.A.	100,00	100,00	3	2.365	54.930
PECOVA, S.A.	RENFE-OPERADORA	55,00	55,00	13	11.869	14.643
PORTEL EIXO ATLÁNTICO, S.R.L	PORTEL SERVICIOS TELEMATICOS, S.A.	94,00	47,94	-	-	-
PORTEL SERVICIOS TELEMATICOS, S.A.	PUERTOS DEL ESTADO	51,00	51,00	-	-	-
PROGRAMAS Y EXPLOTACIONES DE RADIODIFUSION, S.A.	DIRECCIÓN GENERAL DEL PATRIMONIO DEL ESTADO	100,00	100,00	0	0	259
PUERTO SECO DE MADRID, S.A.	S. E. P. E.S. ENTIDAD PUBLICA EMPRESARIAL DE SUELO	13,08	13,08			
	AUTORIDAD PORTUARIA DE BARCELONA	10,20	10,20			
	AUTORIDAD PORTUARIA DE BILBAO	10,20	10,20			
	AUTORIDAD PORTUARIA DE VALENCIA	10,20	10,20			
	AUTORIDAD PORTUARIA DE LA BAHIA DE ALGECIRAS	10,20	10,20			
	PUERTOS DEL ESTADO	10,20	10,20			
			64,08	64,08		
PUERTO SECO VENTASTUR, S.A.	PECOVA, S.A.	79,99	43,99			
	AUTORIDAD PORTUARIA DE GIJON	10,00	10,00			
	AUTORIDAD PORTUARIA DE AVILES	10,00	10,00			
		99,99	63,99	3	734	3.514
PUERTOS DEL ESTADO	ESTADO	100,00	100,00	156	0	547.976
QUALITY FISH INDUSTRIAS PESQUERAS, S.A.	SOCIEDAD GENERAL DE LAS BAHÍAS DE CÁDIZ Y ALGECIRAS, S.A.	52,59	52,59			
	CORPORACIÓN ALIMENTARIA QUALITY, S.A.	43,99	22,87			
		96,58	75,46	0	0	580
QUALITY FOOD INDUSTRIA ALIMENTARIA, S.A.U.	CORPORACIÓN ALIMENTARIA QUALITY, S.A.	100,00	52,00	3	86	667

Empresa	Estructura de dominio			Magnitudes economico-financieras		
	Matriz	% Nominal	% Efectivo	Plantilla media	Cifra de negocios (miles de euros)	Activo (miles de euros)
QUALITY SERVICE GESTIÓN DE SERVICIOS INTEGRALES, S.A.U.	CORPORACIÓN ALIMENTARIA QUALITY, S.A.	100,00	52,00	0	0	135
RADIO NACIONAL DE ESPAÑA, S.A. (en liquidación)	ENTE PÚBLICO DE RADIOTELEVISIÓN ESPAÑOLA (en liquidación)	100,00	100,00	0	0	43.820
RED IBEROAMERICANA DE LOGÍSTICA Y COMERCIO, S.A.	CONSORCIO DE LA ZONA FRANCA DE CÁDIZ	100,00	100,00	0	0	8
REDALSA, S.A.	ADMINISTRADOR DE INFRAESTRUCTURAS FERROVIARIAS	52,00	52,00	76	8.045	11.113
REICASTRO, S.A., EN LIQUIDACIÓN	HULLERAS DEL NORTE S.A.	51,00	51,00	-	-	-
REMOLCADORES DEL NOROESTE, S.A.	NAVANTIA, S.A.	100,00	100,00	6	1.464	2.584
REMOLQUES MARITIMOS, S.A.	SOCIEDAD DE SALVAMENTO Y SEGURIDAD MARITIMA	100,00	100,00	781	57.253	32.272
RENFE-OPERADORA	ESTADO	100,00	100,00	13.833	1.929.732	9.238.745
RUMASA, S.A.	DIRECCIÓN GENERAL DEL PATRIMONIO DEL ESTADO	100,00	100,00	9	0	155.053
S. E. P. E.S. ENTIDAD PUBLICA EMPRESARIAL DE SUELO	ESTADO	100,00	100,00	181	71.439	1.665.778
S.A. DE ELECTRÓNICA SUBMARINA	SAES CAPITAL, S.A.	51,00	26,03	112	15.324	17.126
SADIM INVERSIONES, S.A.	HULLERAS DEL NORTE S.A.	100,00	100,00	4	400	27.933
SAES CAPITAL, S.A.	NAVANTIA, S.A.	51,00	51,00			
	INDRA (*)	49,00	0,04			
		-----	-----			
		100,00	51,04	0	1.172	5.045
SAINSEL SISTEMAS NAVALES, S.A.U.	SAES CAPITAL, S.A.	100,00	51,04	40	11.416	17.361
SDAD. ESTATAL PARA LA EJECUCION DE PROGRAMAS Y ACTUACIONES CONMEMORATIVAS DEL V CENTENARIO DEL DESCUBRIMIENTO DE AMERICA SA (EN LIQUIDACION)	DIRECCIÓN GENERAL DEL PATRIMONIO DEL ESTADO	100,00	100,00	0	0	1.888
SECREX, COMPAÑÍA DE SEGUROS DE CRÉDITO Y GARANTÍAS, S.A.	CONSORCIO INTERNACIONAL DE ASEGURADORAS DE CRÉDITO, S.A.	97,04	25,28	33	3.619	12.958
SEPES URBANA EN LIQUIDACIÓN, S.A.	S. E. P. E.S. ENTIDAD PUBLICA EMPRESARIAL DE SUELO	100,00	100,00	1	150	11.956
SEPI DESARROLLO EMPRESARIAL, S.A.	SOCIEDAD ESTATAL DE PARTICIPACIONES INDUSTRIALES	100,00	100,00	53	7.028	106.166
SEPIDES GESTION S.G.E.C.R., S.A.	SEPI DESARROLLO EMPRESARIAL, S.A.	100,00	100,00	7	653	959
SERVICIOS DOCUMENTALES DE ANDALUCIA, S.L.	CONSORCIO DE LA ZONA FRANCA DE CÁDIZ	100,00	100,00	27	1.429	1.828
SERVICIOS Y ESTUDIOS PARA LA NAVEGACIÓN AÉREA Y LA SEGURIDAD AERONÁUTICA, S.A.	DIRECCIÓN GENERAL DEL PATRIMONIO DEL ESTADO	100,00	100,00	484	33.882	75.276
SERVIPORT ANDALUCÍA, S.A.	PORTEL SERVICIOS TELEMATICOS, S.A.	26,00	13,26			
	AUTORIDAD PORTUARIA DE BAHIA DE CADIZ	13,00	13,00			
	AUTORIDAD PORTUARIA DE SEVILLA	13,00	13,00			
	CONSORCIO DE LA ZONA FRANCA DE CÁDIZ	1,00	1,00			

Empresa	Estructura de dominio			Magnitudes economico-financieras		
	Matriz	% Nominal	% Efectivo	Plantilla media	Cifra de negocios (miles de euros)	Activo (miles de euros)
		-----	-----			
		53,00	40,26	-	-	-
SISTEMAS TECNICOS DE LOTERIAS DEL ESTADO, S.A.	LOTERIAS Y APUESTAS DEL ESTADO	100,00	100,00	232	54.979	81.253
SOCIEDAD ANONIMA ESTATAL DE CAUCION AGRARIA	SOCIEDAD ESTATAL DE PARTICIPACIONES INDUSTRIALES	80,00	80,00			
	FONDO ESPAÑOL DE GARANTIA AGRARIA	20,00	20,00			
		-----	-----			
		100,00	100,00	32	5.344	37.414
SOCIEDAD ASTURIANA DE DIVERSIFICACIÓN MINERA, S.A.	HULLERAS DEL NORTE S.A.	100,00	100,00	57	5.563	5.194
SOCIEDAD DE GESTIÓN DEL PROYECTO ALETAS, S.A.	CONSORCIO DE ACTIVIDADES LOGÍSTICAS, EMPRESARIALES, TECNOLÓGICAS, AMBIENTALES Y DE SERVICIOS DE LA BAHÍA DE CÁDIZ, CONSORCIO ALETAS	100,00	54,50	0	0	20.228
SOCIEDAD DE INFRAESTRUCTURAS Y EQUIPAMIENTOS PENITENCIARIOS, S.A.	DIRECCIÓN GENERAL DEL PATRIMONIO DEL ESTADO	100,00	100,00	53	146.420	753.875
SOCIEDAD DE SALVAMENTO Y SEGURIDAD MARITIMA	ESTADO	100,00	100,00	532	5.062	528.841
SOCIEDAD ESPAÑOLA DE ESTUDIOS PARA LA COMUNICACION FIJA A TRAVES DEL ESTRECHO DE GIBRALTAR, S.A.	DIRECCIÓN GENERAL DEL PATRIMONIO DEL ESTADO	100,00	100,00	11	0	16.140
SOCIEDAD ESTATAL AGUAS DE LAS CUENCAS DEL SUR, S.A.	DIRECCIÓN GENERAL DEL PATRIMONIO DEL ESTADO	100,00	100,00	63	11.554	1.533.367
SOCIEDAD ESTATAL CORREOS Y TELEGRAFOS, S.A.	DIRECCIÓN GENERAL DEL PATRIMONIO DEL ESTADO	100,00	100,00	61.820	1.969.743	2.519.012
SOCIEDAD ESTATAL DE ACCIÓN CULTURAL, S.A.	DIRECCIÓN GENERAL DEL PATRIMONIO DEL ESTADO	100,00	100,00	128	1.930	35.009
SOCIEDAD ESTATAL DE ESTIBA Y DESESTIBA DEL PUERTO DE ALCUDIA, S.A.	AUTORIDAD PORTUARIA DE BALEARES	51,00	51,00	8	832	202
SOCIEDAD ESTATAL DE ESTIBA Y DESESTIBA DEL PUERTO DE ALMERIA, S.A.	AUTORIDAD PORTUARIA DE ALMERÍA	51,00	51,00	18	933	169
SOCIEDAD ESTATAL DE ESTIBA Y DESESTIBA DEL PUERTO DE AVILES, S.A.	AUTORIDAD PORTUARIA DE AVILES	51,00	51,00	63	5.695	6.491
SOCIEDAD ESTATAL DE ESTIBA Y DESESTIBA DEL PUERTO DE CARTAGENA, S.A.	AUTORIDAD PORTUARIA DE CARTAGENA	51,00	51,00	40	2.336	812
SOCIEDAD ESTATAL DE ESTIBA Y DESESTIBA DEL PUERTO DE CEUTA, S.A.	AUTORIDAD PORTUARIA DE CEUTA	51,00	51,00	9	182	146
SOCIEDAD ESTATAL DE ESTIBA Y DESESTIBA DEL PUERTO DE FERROL, S.A.	AUTORIDAD PORTUARIA DE FERROL-SAN CIBRAO	51,00	51,00	20	951	219
SOCIEDAD ESTATAL DE ESTIBA Y DESESTIBA DEL PUERTO DE GANDIA, S.A.	AUTORIDAD PORTUARIA DE VALENCIA	51,00	51,00	16	835	145
SOCIEDAD ESTATAL DE ESTIBA Y DESESTIBA DEL PUERTO DE GIJÓN, S.A.	AUTORIDAD PORTUARIA DE GIJON	51,02	51,02			
	ASTURIANA DE SERVICIOS PORTUARIOS,S.L.U.	2,22	1,57			
		-----	-----			
		53,24	52,59	-	-	-
SOCIEDAD ESTATAL DE ESTIBA Y DESESTIBA DEL PUERTO DE IBIZA, S.A.	AUTORIDAD PORTUARIA DE BALEARES	51,00	51,00	23	1.985	455
SOCIEDAD ESTATAL DE ESTIBA Y DESESTIBA DEL PUERTO DE LA CORUÑA, S.A.	AUTORIDAD PORTUARIA DE LA CORUÑA	51,00	51,00	45	2.474	742

Empresa	Estructura de dominio			Magnitudes economico-financieras		
	Matriz	% Nominal	% Efectivo	Plantilla media	Cifra de negocios (miles de euros)	Activo (miles de euros)
SOCIEDAD ESTATAL DE ESTIBA Y DESESTIBA DEL PUERTO DE LA LUZ Y LAS PALMAS, S.A.	AUTORIDAD PORTUARIA DE LAS PALMAS	51,00	51,00	520	30.297	33.876
SOCIEDAD ESTATAL DE ESTIBA Y DESESTIBA DEL PUERTO DE MAHON, S.A.	AUTORIDAD PORTUARIA DE BALEARES	51,02	51,02	14	930	227
SOCIEDAD ESTATAL DE ESTIBA Y DESESTIBA DEL PUERTO DE MARIN, S.A.	AUTORIDAD PORTUARIA DE MARIN Y RIA DE PONTEVEDRA	51,00	51,00	-	-	-
SOCIEDAD ESTATAL DE ESTIBA Y DESESTIBA DEL PUERTO DE MELILLA, S.A.	AUTORIDAD PORTUARIA DE MELILLA	51,00	51,00	-	-	-
SOCIEDAD ESTATAL DE ESTIBA Y DESESTIBA DEL PUERTO DE MOTRIL, S.A.	AUTORIDAD PORTUARIA DE MOTRIL	51,00	51,00	20	997	451
SOCIEDAD ESTATAL DE ESTIBA Y DESESTIBA DEL PUERTO DE PALMA DE MALLORCA, S.A.	AUTORIDAD PORTUARIA DE BALEARES	51,02	51,02	84	7.009	1.039
SOCIEDAD ESTATAL DE ESTIBA Y DESESTIBA DEL PUERTO DE PASAJES, S.A.	AUTORIDAD PORTUARIA DE PASAJES	51,02	51,02	101	5.483	927
SOCIEDAD ESTATAL DE ESTIBA Y DESESTIBA DEL PUERTO DE SAN SEBASTIAN DE LA GOMERA, S.A.	AUTORIDAD PORTUARIA DE SANTA CRUZ DE TENERIFE	90,41	90,41	-	-	-
SOCIEDAD ESTATAL DE ESTIBA Y DESESTIBA DEL PUERTO DE VIGO S.A.	AUTORIDAD PORTUARIA DE VIGO	51,02	51,02	147	10.559	1.417
SOCIEDAD ESTATAL DE ESTIBA Y DESESTIBA DEL PUERTO DE VILLAGARCIA DE AROSA, S.A.	AUTORIDAD PORTUARIA DE VILLAGARCIA DE AROSA	51,00	51,00	-	-	-
SOCIEDAD ESTATAL DE ESTIBA Y DESESTIBA DEL PUERTO LA ESTACA DE EL HIERRO, S.A.	AUTORIDAD PORTUARIA DE SANTA CRUZ DE TENERIFE	100,00	100,00	-	-	-
SOCIEDAD ESTATAL DE GESTION INMOBILIARIA DE PATRIMONIO, S.A.	DIRECCIÓN GENERAL DEL PATRIMONIO DEL ESTADO	100,00	100,00	181	42.971	449.276
SOCIEDAD ESTATAL DE INFRAESTRUCTURAS AGRARIAS, S.A.	DIRECCIÓN GENERAL DEL PATRIMONIO DEL ESTADO	100,00	100,00	117	13.889	1.761.841
SOCIEDAD ESTATAL DE INFRAESTRUCTURAS DEL TRANSPORTE TERRESTRE, S.A.	DIRECCIÓN GENERAL DEL PATRIMONIO DEL ESTADO	100,00	100,00	24	1.673	10.412.814
SOCIEDAD ESTATAL DE PARTICIPACIONES INDUSTRIALES	ESTADO	100,00	100,00	207	110.097	5.455.389
SOCIEDAD ESTATAL ESPAÑOLA P4R, S.A.	INSTITUTO ESPAÑOL DE COMERCIO EXTERIOR	88,13	88,13			
	SOCIEDAD ESTATAL DE PARTICIPACIONES INDUSTRIALES	11,87	11,87			
		-----	-----			
		100,00	100,00	74	8.718	46.358
SOCIEDAD ESTATAL PARA LA GESTIÓN DE LA INNOVACIÓN Y LAS TECNOLOGÍAS TURÍSTICAS, S.A.	DIRECCIÓN GENERAL DEL PATRIMONIO DEL ESTADO	100,00	100,00	68	17.900	38.563
SOCIEDAD ESTATAL PARA LA PROMOCIÓN Y ATRACCIÓN DE INVERSIONES EXTERIORES, S.A.	INSTITUTO ESPAÑOL DE COMERCIO EXTERIOR	100,00	100,00	44	10	11.819
SOCIEDAD GENERAL DE LAS BAHÍAS DE CÁDIZ Y ALGECIRAS, S.A.	CONSORCIO DE LA ZONA FRANCA DE CÁDIZ	100,00	100,00	24	850	6.793
SOCIEDAD PARA EL DESARROLLO INDUSTRIAL DE ANDALUCIA, S.A.	COFIVACASA, S.A.	96,23	96,23	0	7	2.874
SOCIEDAD PARA EL DESARROLLO INDUSTRIAL DE EXTREMADURA, S.A.	SEPI DESARROLLO EMPRESARIAL, S.A.	62,29	62,29			
	BBVA (*)	2,96	0,00			
		-----	-----			
		65,25	62,29	8	262	19.500
SOCIEDAD PÚBLICA DE ALQUILER, S.A.	S. E. P. E.S. ENTIDAD PUBLICA EMPRESARIAL DE SUELO	100,00	100,00	69	4.815	15.738

Empresa	Estructura de dominio			Magnitudes economico-financieras		
	Matriz	% Nominal	% Efectivo	Plantilla media	Cifra de negocios (miles de euros)	Activo (miles de euros)
SUELO EMPRESARIAL DEL ATLÁNTICO, S.L.	S. E. P. E.S. ENTIDAD PUBLICA EMPRESARIAL DE SUELO	85,00	85,00	9	1.170	95.328
SUELO INDUSTRIAL DE GALICIA, S.A.	S. E. P. E.S. ENTIDAD PUBLICA EMPRESARIAL DE SUELO	53,61	53,61	4	534	4.558
TECNOLOGIA, ARQUITECTURA Y SISTEMAS, S.A.	MERCADOS CENTRALES DE ABASTECIMIENTO, S.A.	100,00	100,00	-	-	-
TECNOLOGIAS Y SERVICIOS AGRARIOS, S.A.	EMPRESA DE TRANSFORMACION AGRARIA, S.A.	100,00	100,00	7.557	397.946	325.177
TECONMA, S.A.	ENUSA INDUSTRIAS AVANZADAS, S.A.	66,33	66,33	140	8.311	36.408
TELEVISION ESPAÑOLA, S.A. (en liquidación)	ENTE PÚBLICO DE RADIOTELEVISIÓN ESPAÑOLA (en liquidación)	100,00	100,00	0	0	28.291
VALENCIA PLATAFORMA INTERMODAL Y LOGISTICA, S.A.	AUTORIDAD PORTUARIA DE VALENCIA	97,89	97,89			
	S. E. P. E.S. ENTIDAD PUBLICA EMPRESARIAL DE SUELO	1,30	1,30			
		-----	-----			
		99,19	99,19	11	602	98.059
VIGO ACTIVO SOCIEDAD DE CAPITAL RIESGO DE RÉGIMEN SIMPLIFICADO, S.A.	CONSORCIO DE LA ZONA FRANCA DE VIGO	81,57	81,57	3	0	13.343
VIPAR PARQUE EMPRESARIAL S.L.	INFOINVEST, S.A.	85,00	85,00	0	0	831
WORLD TRADE CENTER BARCELONA, S.A.	AUTORIDAD PORTUARIA DE BARCELONA	52,28	52,28			
	FOMENTO DE CONSTRUCCIONES Y CONTRATAS (*)	16,51	0,02			
	BANCO SANTANDER (*)	9,99	0,01			
	ACS (*)	4,71	0,00			
		-----	-----			
		83,49	52,31	1	17.353	119.873



## **2.4.2. SECTOR PÚBLICO EMPRESARIAL AUTONÓMICO**

## 2.4.2. Estructura de dominio S.P.E. de la Junta de Andalucía

Entidad	Matriz	% Nominal	% Efectivo territorial	% Efectivo estatal	% Efectivo Público Total
1908 PUERTO DE MOTRIL A.I.E. (3)	AUTORIDAD PORTUARIA DE MOTRIL	20,00	-	20,00	20,00
	EMPRESA MUNICIPAL DE LA VIVIENDA DE MOTRIL	20,00	20,00	-	20,00
	EMPRESA PROVINCIAL DE VIVIENDA, SUELO Y EQUIPAMIENTO DE GRANADA, S.A.	20,00	20,00	-	20,00
	AGENCIA PÚBLICA DE PUERTOS DE ANDALUCÍA	20,00	20,00	-	20,00
		-----	-----	-----	-----
		80,00	60,00	20,00	80,00
AGENCIA ANDALUZA DE COOPERACIÓN INTERNACIONAL PARA EL DESARROLLO	JUNTA DE ANDALUCÍA	100,00	100,00	-	100,00
AGENCIA ANDALUZA DE LA ENERGIA	JUNTA DE ANDALUCÍA	100,00	100,00	-	100,00
AGENCIA DE INNOVACIÓN Y DESARROLLO DE ANDALUCÍA IDEA	JUNTA DE ANDALUCÍA	100,00	100,00	-	100,00
AGENCIA DE OBRA PÚBLICA DE LA JUNTA DE ANDALUCÍA (antes FERROCARRILES DE LA JUNTA DE ANDALUCÍA)	JUNTA DE ANDALUCÍA	100,00	100,00	-	100,00
AGENCIA PÚBLICA DE PUERTOS DE ANDALUCÍA	JUNTA DE ANDALUCÍA	100,00	100,00	-	100,00
AGENCIA PÚBLICA EMPRESARIAL DE LA RADIO Y TELEVISION DE ANDALUCÍA	JUNTA DE ANDALUCÍA	100,00	100,00	-	100,00
ALMERIA ALTA VELOCIDAD, S.A. (3)	ADMINISTRADOR DE INFRAESTRUCTURAS FERROVIARIAS	37,50	-	37,50	37,50
	RENFE-OPERADORA	12,50	-	12,50	12,50
	JUNTA DE ANDALUCÍA	25,00	25,00	-	25,00
	AYUNTAMIENTO DE ALMERÍA	25,00	25,00	-	25,00
		-----	-----	-----	-----
		100,00	50,00	50,00	100,00
APARTAHOTEL TREVENQUE, S.A. (11)	PROMONEVADA, S.A. (11)	84,61	84,52	-	84,52
	CETURSA SIERRA NEVADA, S.A. (1)	0,08	0,08	-	0,08
		-----	-----	-----	-----
		84,69	84,60	-	84,60
ÁREA DE SERVICIOS DE DESPEÑAPERROS S.A. (1)	JUNTA DE ANDALUCÍA	46,50	46,50	-	46,50
	DIPUTACIÓN PROVINCIAL DE JAEN	46,50	46,50	-	46,50
	AYUNTAMIENTO DE SANTA ELENA	7,00	7,00	-	7,00
		-----	-----	-----	-----
		100,00	100,00	-	100,00
BIC-EURONOVA, S.A. (1)	EMPRESA MUNICIPAL DE INICIATIVAS Y ACTIVIDADES EMPRESARIALES DE MALAGA, S.A.	40,00	40,00	-	40,00
	SOCIEDAD PARA LA PROMOCION Y RECONVERSIÓN ECÓNOMICA DE ANDALUCÍA S.A.	40,00	40,00	-	40,00
		-----	-----	-----	-----

Entidad	Matriz	% Nominal	% Efectivo territorial	% Efectivo estatal	% Efectivo Público Total
		80,00	80,00	-	80,00
CANAL SUR RADIO, S.A.	AGENCIA PÚBLICA EMPRESARIAL DE LA RADIO Y TELEVISION DE ANDALUCÍA	100,00	100,00	-	100,00
CANAL SUR TELEVISION, S.A.	AGENCIA PÚBLICA EMPRESARIAL DE LA RADIO Y TELEVISION DE ANDALUCÍA	100,00	100,00	-	100,00
CARTUJA 93, S.A. (1)	JUNTA DE ANDALUCÍA	51,00	51,00	-	51,00
	EMPRESA PÚBLICA DE GESTIÓN DE ACTIVOS, S.A.	16,50	16,50	-	16,50
	AYUNTAMIENTO DE SEVILLA	10,00	10,00	-	10,00
	DIPUTACIÓN PROVINCIAL DE SEVILLA	5,00	5,00	-	5,00
	UNIVERSIDAD DE SEVILLA	0,20	0,20	-	0,20
		-----	-----	-----	-----
		82,70	82,70	-	82,70
CEDER SIERRA DE CADIZ, S.A (1)	SOCIEDAD PARA LA PROMOCION Y RECONVERSIÓN ECÓNOMICA DE ANDALUCÍA S.A.	32,86	32,86	-	32,86
	DIPUTACIÓN PROVINCIAL DE CÁDIZ	27,38	27,38	-	27,38
	TURISMO GADITANO, S.A.	8,21	8,21	-	8,21
	ADM. MARCA Y DENOMINACION ART PIEL, S.A.	0,88	0,45	-	0,45
	MANCOMUNIDAD SIERRA DE CÁDIZ	0,05	0,05	-	0,05
		-----	-----	-----	-----
		69,38	68,95	-	68,95
CEDER, PARQUE NATURAL LOS ALCORNOCALES, S.A. (1)	DIPUTACIÓN PROVINCIAL DE CÁDIZ	38,76	38,76	-	38,76
	SOCIEDAD PARA LA PROMOCION Y RECONVERSIÓN ECÓNOMICA DE ANDALUCÍA S.A.	38,76	38,76	-	38,76
		-----	-----	-----	-----
		77,52	77,52	-	77,52
CENTRO DE EMPRESAS PABELLON DE ITALIA	EMPRESA PÚBLICA DE SUELO DE ANDALUCÍA	50,00	50,00	-	50,00
	AGENCIA DE INNOVACIÓN Y DESARROLLO DE ANDALUCÍA IDEA	50,00	50,00	-	50,00
		-----	-----	-----	-----
		100,00	100,00	-	100,00
CENTRO DE INNOVACIÓN Y TRANSFERENCIA DE TECNOLOGÍA DE ANDALUCÍA, S.A.U.	SOCIEDAD ANDALUZA PARA EL DESARROLLO DE LAS TELECOMUNICACIONES, S.A.	100,00	100,00	-	100,00
CETURSA SIERRA NEVADA, S.A. (1)	JUNTA DE ANDALUCÍA	95,90	95,90	-	95,90
	AYUNTAMIENTO DE GRANADA	2,63	2,63	-	2,63
	DIPUTACIÓN PROVINCIAL DE GRANADA	0,44	0,44	-	0,44
	AYUNTAMIENTO DE MONACHIL	0,23	0,23	-	0,23
		-----	-----	-----	-----
		99,20	99,20	-	99,20

Entidad	Matriz	% Nominal	% Efectivo territorial	% Efectivo estatal	% Efectivo Público Total
CONSEJO AUDIOVISUAL DE ANDALUCÍA	JUNTA DE ANDALUCÍA	100,00	100,00	-	100,00
CORPORACIÓN EMPRESARIAL DE LA UNIVERSIDAD DE CÓRDOBA, S.A.	UNIVERSIDAD DE CORDOBA	100,00	100,00	-	100,00
EMPRESA ANDALUZA DE GESTION DE INSTALACIONES Y TURISMO JUVENIL, S.A.	JUNTA DE ANDALUCÍA	100,00	100,00	-	100,00
EMPRESA DE GESTION MEDIOAMBIENTAL, S.A.	JUNTA DE ANDALUCÍA	100,00	100,00	-	100,00
EMPRESA PÚBLICA DE EMERGENCIAS SANITARIAS	JUNTA DE ANDALUCÍA	100,00	100,00	-	100,00
EMPRESA PÚBLICA DE GESTIÓN DE ACTIVOS, S.A.	JUNTA DE ANDALUCÍA	100,00	100,00	-	100,00
EMPRESA PÚBLICA DE SUELO DE ANDALUCÍA	JUNTA DE ANDALUCÍA	100,00	100,00	-	100,00
EMPRESA PÚBLICA HOSPITAL ALTO GUADALQUIVIR	JUNTA DE ANDALUCÍA	100,00	100,00	-	100,00
EMPRESA PÚBLICA HOSPITAL DE LA COSTA DEL SOL	JUNTA DE ANDALUCÍA	100,00	100,00	-	100,00
EMPRESA PÚBLICA HOSPITAL DE PONIENTE DE ALMERIA	JUNTA DE ANDALUCÍA	100,00	100,00	-	100,00
EMPRESA PÚBLICA PARA EL DESARROLLO AGRARIO Y PESQUERO DE ANDALUCÍA, S.A.	INSTITUTO ANDALUZ DE REFORMA AGRARIA	80,00	80,00	-	80,00
	JUNTA DE ANDALUCÍA	20,00	20,00	-	20,00
		-----	-----	-----	-----
		100,00	100,00	-	100,00
EMPRESA PÚBLICA PARA LA GESTIÓN DEL TURISMO Y DEL DEPORTE DE ANDALUCÍA S.A.	JUNTA DE ANDALUCÍA	100,00	100,00	-	100,00
EMPRESA PÚBLICA SANITARIA BAJO GUADALQUIVIR	JUNTA DE ANDALUCÍA	100,00	100,00	-	100,00
ENTE PÚBLICO ANDALUZ DE INFRAESTRUCTURAS Y SERVICIOS EDUCATIVOS	JUNTA DE ANDALUCÍA	100,00	100,00	-	100,00
ESCUELA ANDALUZA DE SALUD PÚBLICA, S.A.	JUNTA DE ANDALUCÍA	100,00	100,00	-	100,00
ESTADIO OLIMPICO DE SEVILLA, S.A. (3)	INFRAESTRUCTURAS Y EQUIPAMIENTOS HISPALENSES, S.A.	30,51	-	30,51	30,51
	EMPRESA PÚBLICA PARA LA GESTIÓN DEL TURISMO Y DEL DEPORTE DE ANDALUCÍA S.A.	28,55	28,55	-	28,55
	AYUNTAMIENTO DE SEVILLA	17,89	17,89	-	17,89
	DIPUTACIÓN PROVINCIAL DE SEVILLA	15,26	15,26	-	15,26
	JUNTA DE ANDALUCÍA	6,53	6,53	-	6,53
	AYUNTAMIENTO DE SANTIPONCE	0,01	0,01	-	0,01
		-----	-----	-----	-----
		98,75	68,24	30,51	98,75
EXTENDA-AGENCIA ANDALUZA DE PROMOCIÓN EXTERIOR, S.A.	JUNTA DE ANDALUCÍA	87,72	87,72	-	87,72
		-----	-----	-----	-----
		87,72	87,72	-	87,72
FABRICADOS PARA LA AUTOMOCIÓN DEL SUR, S.A.	INCUBADORAS DE EMPRENDEDORES DE ANDALUCÍA S.L.	100,00	100,00	-	100,00

Entidad	Matriz	% Nominal	% Efectivo territorial	% Efectivo estatal	% Efectivo Público Total
FINUCOSA S.A.	CORPORACIÓN EMPRESARIAL DE LA UNIVERSIDAD DE CÓRDOBA, S.A.	100,00	100,00	-	100,00
FOMENTO EMPRESARIAL, S.A.(EN LIQUIDACION)	SOCIEDAD PARA LA PROMOCION Y RECONVERSIÓN ECÓNOMICA DE ANDALUCÍA S.A.	100,00	100,00	-	100,00
FOMENTO, ASISTENCIA Y GESTIÓN INTEGRAL DE ANDALUCÍA, S.L.	INCUBADORAS DE EMPRENDEDORES DE ANDALUCÍA S.L.	100,00	100,00	-	100,00
FONDO INNOTEC DESARROLLO F.C.R. (2)	BANESTO ENISA SEPI DESARROLLO, FONDO DE CAPITAL RIESGO DE RÉGIMEN SIMPLIFICADO	50,00	-	33,33	33,33
	INVERSIONES Y GESTIÓN DE CAPITAL DE RIESGO DE ANDALUCÍA, S.A.U.	50,00	50,00	-	50,00
		-----	-----	-----	-----
		100,00	50,00	33,33	83,33
GEOLIT PARQUE CIENTIFICO Y TECNOLÓGICO, S.A. (1) (antes PARQUE DEL ACEITE Y EL OLIVAR, S.A.)	DIPUTACIÓN PROVINCIAL DE JAEN	40,85	40,85	-	40,85
	AGENCIA DE INNOVACIÓN Y DESARROLLO DE ANDALUCÍA IDEA	24,93	24,93	-	24,93
	EMPRESA PÚBLICA PARA EL DESARROLLO AGRARIO Y PESQUERO DE ANDALUCÍA, S.A.	24,93	24,93	-	24,93
	AYUNTAMIENTO DE MENGÍBAR	1,40	1,40	-	1,40
	UNIVERSIDAD DE JAEN	1,05	1,05	-	1,05
	INVERJAÉN, SOCIEDAD CAPITAL RIESGO, S.A (*)	0,53	0,23	-	0,23
		-----	-----	-----	-----
		93,69	93,39	-	93,39
HOSPITAL CLÍNICO VETERINARIO DE LA UNIVERSIDAD DE CÓRDOBA, S.L.	CORPORACIÓN EMPRESARIAL DE LA UNIVERSIDAD DE CÓRDOBA, S.A.	100,00	100,00	-	100,00
INCUBADORAS DE EMPRENDEDORES DE ANDALUCÍA S.L.	AGENCIA DE INNOVACIÓN Y DESARROLLO DE ANDALUCÍA IDEA	99,99	99,99	-	99,99
	SOCIEDAD PARA LA PROMOCION Y RECONVERSIÓN ECÓNOMICA DE ANDALUCÍA S.A.	0,01	0,01	-	0,01
		-----	-----	-----	-----
		100,00	100,00	-	100,00
INFRAESTRUCTURAS TURÍSTICAS DE ANDALUCÍA, S.A.U.	EMPRESA PÚBLICA PARA LA GESTIÓN DEL TURISMO Y DEL DEPORTE DE ANDALUCÍA S.A.	100,00	100,00	-	100,00
INGENIERÍA Y CALIDAD DEL SUR, A.I.E.	VERIFICACIONES INDUSTRIALES DE ANDALUCÍA, S.A.	60,00	60,00	-	60,00
		-----	-----	-----	-----
		60,00	60,00	-	60,00
INICIATIVAS DEL NORESTE DE GRANADA, S.A. (1)	SOCIEDAD PARA LA PROMOCION Y RECONVERSIÓN ECÓNOMICA DE ANDALUCÍA S.A.	31,40	31,40	-	31,40
	VARIOS AYUNTAMIENTOS DE GRANADA	17,31	17,31	-	17,31
	DIPUTACIÓN PROVINCIAL DE GRANADA	15,39	15,39	-	15,39
		-----	-----	-----	-----
		64,10	64,10	-	64,10
INICIATIVAS LEADER COMARCA LOS VELEZ, S.A. (1)	DIPUTACIÓN PROVINCIAL DE ALMERÍA	13,89	13,89	-	13,89

Entidad	Matriz	% Nominal	% Efectivo territorial	% Efectivo estatal	% Efectivo Público Total
	UNIVERSIDAD DE ALMERIA	13,89	13,89	-	13,89
	SOCIEDAD PARA LA PROMOCION Y RECONVERSIÓN ECÓNOMICA DE ANDALUCÍA S.A.	13,89	13,89	-	13,89
	VARIOS AYUNTAMIENTOS DE ALMERÍA	13,88	13,88	-	13,88
		-----	-----	-----	-----
		55,55	55,55	-	55,55
INSTITUTO ANDALUZ DE FINANZAS	JUNTA DE ANDALUCÍA	100,00	100,00	-	100,00
INSTITUTO ANDALUZ DE LAS ARTES Y LAS LETRAS (antes EMPRESA PÚBLICA DE GESTION DE PROGRAMAS CULTURALES)	JUNTA DE ANDALUCÍA	100,00	100,00	-	100,00
INSTITUTO ANDALUZ DE PATRIMONIO HISTÓRICO	JUNTA DE ANDALUCÍA	100,00	100,00	-	100,00
INVERSIÓN Y GESTIÓN DE CAPITAL DE RIESGO DE ANDALUCÍA, S.A.U.	AGENCIA DE INNOVACIÓN Y DESARROLLO DE ANDALUCÍA IDEA	100,00	100,00	-	100,00
LINARES FIBRAS INDUSTRIALES, S.A.U.	INCUBADORAS DE EMPRENDEDORES DE ANDALUCÍA S.L.	100,00	100,00	-	100,00
MÁLAGA PORT, AIE (11)	SOCIEDAD PROMOTORA DEL PLAN ESPECIAL DEL PUERTO DE MÁLAGA (3)	82,66	20,65	41,32	61,97
	SOCIEDAD DE PLANIFICACION Y DESARROLLO, S.A.	5,78	5,78	-	5,78
		-----	-----	-----	-----
		88,44	26,43	41,32	67,75
METRO DE GRANADA, S.A.	AGENCIA DE OBRA PÚBLICA DE LA JUNTA DE ANDALUCÍA (antes FERROCARRILES DE LA JUNTA DE ANDALUCÍA)	100,00	100,00	-	100,00
ORQUESTA DE SEVILLA, S.A.(1)	JUNTA DE ANDALUCÍA	50,00	50,00	-	50,00
	AYUNTAMIENTO DE SEVILLA	50,00	50,00	-	50,00
		-----	-----	-----	-----
		100,00	100,00	-	100,00
PARQUE CIENTÍFICO Y TECNOLÓGICO DE HUELVA, S.A. (1)	AGENCIA DE INNOVACIÓN Y DESARROLLO DE ANDALUCÍA IDEA	35,00	35,00	-	35,00
	DIPUTACIÓN PROVINCIAL DE HUELVA	25,00	25,00	-	25,00
	AYUNTAMIENTO DE ALJARAQUE	15,00	15,00	-	15,00
	UNIVERSIDAD DE HUELVA	10,00	10,00	-	10,00
		-----	-----	-----	-----
		85,00	85,00	-	85,00
PARQUE DE INNOVACIÓN EMPRESARIAL SANLUCAR LA MAYOR, S.A.	SOCIEDAD PARA LA PROMOCION Y RECONVERSIÓN ECÓNOMICA DE ANDALUCÍA S.A.	60,00	60,00	-	60,00
	AYUNTAMIENTO DE SANLÚCAR LA MAYOR	40,00	40,00	-	40,00
		-----	-----	-----	-----
		100,00	100,00	-	100,00
PARQUE TECNOLÓGICO DE ANDALUCÍA, S.A. (1)	AYUNTAMIENTO DE MÁLAGA	34,10	34,10	-	34,10

Entidad	Matriz	% Nominal	% Efectivo territorial	% Efectivo estatal	% Efectivo Público Total
	EMPRESA PÚBLICA DE SUELO DE ANDALUCÍA	25,35	25,35	-	25,35
	AGENCIA DE INNOVACIÓN Y DESARROLLO DE ANDALUCÍA IDEA	25,23	25,23	-	25,23
	SOCIEDAD PARA LA PROMOCION Y RECONVERSIÓN ECÓNOMICA DE ANDALUCÍA S.A.	0,42	0,42	-	0,42
		-----	-----	-----	-----
		85,10	85,10	-	85,10
PARQUE TECNOLÓGICO Y AERONÁUTICO DE ANDALUCÍA, S.L.	INCUBADORAS DE EMPRENDEDORES DE ANDALUCÍA S.L.	100,00	100,00	-	100,00
PROMONEVADA, S.A. (11)	JUNTA DE ANDALUCÍA	76,77	76,77	-	76,77
	CETURSA SIERRA NEVADA, S.A. (1)	13,87	13,76	-	13,76
	AYUNTAMIENTO DE MONACHIL	9,36	9,36	-	9,36
		-----	-----	-----	-----
		100,00	99,89	-	99,89
RED LOGISTICA DE ANDALUCÍA, S.A. (3)	AUTORIDAD PORTUARIA DE LA BAHIA DE ALGECIRAS	13,48	-	13,48	13,48
	AGENCIA PÚBLICA DE PUERTOS DE ANDALUCÍA	67,71	67,71	-	67,71
	PROYECTOS CÓRDOBA SIGLO XXI, S.A.	9,09	9,09	-	9,09
	AGENCIA DE INNOVACIÓN Y DESARROLLO DE ANDALUCÍA IDEA	5,67	5,67	-	5,67
	EMPRESA PÚBLICA DE SUELO DE ANDALUCÍA	3,99	3,99	-	3,99
	INICIATIVAS LOS BARRIOS, S.L.	0,03	0,03	-	0,03
	AYUNTAMIENTO DE SAN ROQUE	0,03	0,03	-	0,03
		-----	-----	-----	-----
		100,00	86,52	13,48	100,00
SANTANA MILITAR, S.L.	SANTANA MOTOR ANDALUCÍA, S.L.U.	100,00	99,98	-	99,98
SANTANA MOTOR ANDALUCÍA, S.L.U.	SANTANA MOTOR, S.A.	100,00	99,98	-	99,98
SANTANA MOTOR, S.A.	INCUBADORAS DE EMPRENDEDORES DE ANDALUCÍA S.L.	99,98	99,98	-	99,98
		-----	-----	-----	-----
		99,98	99,98	-	99,98
SIERRA NEVADA CLUB AGENCIA DE VIAJES, S.A. (11)	CETURSA SIERRA NEVADA, S.A. (1)	100,00	99,20	-	99,20
SOCIEDAD ANDALUZA PARA EL DESARROLLO DE LA SOCIEDAD DE LA INFORMACIÓN, S.A.U.	SOCIEDAD ANDALUZA PARA EL DESARROLLO DE LAS TELECOMUNICACIONES, S.A.	100,00	100,00	-	100,00
SOCIEDAD ANDALUZA PARA EL DESARROLLO DE LAS TELECOMUNICACIONES, S.A.	AGENCIA DE INNOVACIÓN Y DESARROLLO DE ANDALUCÍA IDEA	51,00	51,00	-	51,00
	AGENCIA PÚBLICA EMPRESARIAL DE LA RADIO Y TELEVISION DE ANDALUCÍA	49,00	49,00	-	49,00
		-----	-----	-----	-----
		100,00	100,00	-	100,00
SOCIEDAD DE GESTIÓN, FINANCIACIÓN E INVERSIÓN PATRIMONIAL, S.A.	JUNTA DE ANDALUCÍA	100,00	100,00	-	100,00

Entidad	Matriz	% Nominal	% Efectivo territorial	% Efectivo estatal	% Efectivo Público Total	
SOCIEDAD PARA EL DESARROLLO ENERGETICO DE ANDALUCÍA, S.A. (EN LIQUIDACIÓN)	AGENCIA ANDALUZA DE LA ENERGIA	100,00	100,00	-	100,00	
SOCIEDAD PARA EL IMPULSO DEL TALENTO,TALENTIA, S.L.U.	SOCIEDAD PARA LA PROMOCION Y RECONVERSIÓN ECÓNOMICA DE ANDALUCÍA S.A.	100,00	100,00	-	100,00	
SOCIEDAD PARA LA PROMOCION Y RECONVERSIÓN ECÓNOMICA DE ANDALUCÍA S.A.	AGENCIA DE INNOVACIÓN Y DESARROLLO DE ANDALUCÍA IDEA	100,00	100,00	-	100,00	
SOCIEDAD PROMOTORA DEL PLAN ESPECIAL DEL PUERTO DE MÁLAGA (3)	AUTORIDAD PORTUARIA DE MALAGA	45,04	-	45,04	45,04	
	EMPRESA PÚBLICA DE SUELO DE ANDALUCÍA	12,49	12,49	-	12,49	
	AYUNTAMIENTO DE MÁLAGA	12,49	12,49	-	12,49	
		-----	-----	-----	-----	
		70,02	24,98	45,04	70,02	
SURAVAL, S.G.R. (1)	JUNTA DE ANDALUCÍA	45,37	45,37	-	45,37	
	PRODETUR	2,91	2,91	-	2,91	
	DIPUTACIÓN PROVINCIAL DE CÁDIZ	2,18	2,18	-	2,18	
	DIPUTACIÓN PROVINCIAL DE HUELVA	1,46	1,46	-	1,46	
	AYUNTAMIENTO DE CÁDIZ	0,73	0,73	-	0,73	
	AYUNTAMIENTO DE ALAJAR	0,36	0,36	-	0,36	
	AYUNTAMIENTO DEL PUERTO DE SANTA MARÍA	0,15	0,15	-	0,15	
	AYUNTAMIENTO DE CHICLANA DE LA FRONTERA	0,07	0,07	-	0,07	
	AYUNTAMIENTO DE VEJER DE LA FRONTERA	0,01	0,01	-	0,01	
			-----	-----	-----	-----
			53,24	53,24	-	53,24
TEATRO DE LA MAESTRANZA Y SALAS DEL ARENAL DE SEVILLA, S.A. (1)	JUNTA DE ANDALUCÍA	33,34	33,34	-	33,34	
	DIPUTACIÓN PROVINCIAL DE SEVILLA	33,33	33,33	-	33,33	
	AYUNTAMIENTO DE SEVILLA	33,33	33,33	-	33,33	
		-----	-----	-----	-----	
		100,00	100,00	-	100,00	
TECNO BAHÍA, S.L.	SOCIEDAD PARA LA PROMOCION Y RECONVERSIÓN ECÓNOMICA DE ANDALUCÍA S.A.	76,92	76,92	-	76,92	
	UNIVERSIDAD DE CADIZ	23,08	23,08	-	23,08	
		-----	-----	-----	-----	
		100,00	100,00	-	100,00	
UCO-GEST, S.L.U.	UNIVERSIDAD DE PABLO DE OLAVIDE	100,00	100,00	-	100,00	
UCODEPORTE, S.L.	CORPORACIÓN EMPRESARIAL DE LA UNIVERSIDAD DE CÓRDOBA, S.A.	100,00	100,00	-	100,00	



Entidad	Matriz	% Nominal	% Efectivo territorial	% Efectivo estatal	% Efectivo Público Total
UCOIDIOMAS, S.L.	CORPORACIÓN EMPRESARIAL DE LA UNIVERSIDAD DE CÓRDOBA, S.A.	100,00	100,00	-	100,00
UCOTIENDA, S.L.	CORPORACIÓN EMPRESARIAL DE LA UNIVERSIDAD DE CÓRDOBA, S.A.	100,00	100,00	-	100,00
UNIÓN ANDALUZA DE AVALES, S.G.R. (1)	JUNTA DE ANDALUCÍA	58,57	58,57	-	58,57
	DIPUTACIÓN PROVINCIAL DE MALAGA	1,80	1,80	-	1,80
	DIPUTACIÓN PROVINCIAL DE ALMERÍA	1,20	1,20	-	1,20
	DIPUTACIÓN PROVINCIAL DE GRANADA	0,60	0,60	-	0,60
	DIPUTACIÓN PROVINCIAL DE JAEN	0,20	0,20	-	0,20
			-----	-----	-----
		62,37	62,37	-	62,37
UPO GEST SOCIEDAD LIMITADA	UNIVERSIDAD DE PABLO DE OLAVIDE	100,00	100,00	-	100,00
VERIFICACIONES INDUSTRIALES DE ANDALUCÍA, S.A.	INCUBADORAS DE EMPRENEDORES DE ANDALUCÍA S.L.	100,00	100,00	-	100,00

(1) Entidad participada por el Sector Público Autonómico y el Sector Público Provincial y/o Municipal

(2) Entidad participada por el Sector Público Autonómico y el Sector Público Estatal

(3) Entidad participada por el Sector Público Autonómico, el Sector Público Provincial y/o Municipal y el Sector Público Estatal

(11) Entidad participada por el Sector Público Autonómico e indirectamente por otro ámbito del Sector Público

## 2.4.2. Estructura de dominio S.P.E. de la Diputación General de Aragón

Entidad	Matriz	% Nominal	% Efectivo territorial	% Efectivo estatal	% Efectivo Público Total
AERONAUTICA DE LOS PIRINEOS, S.A.	SOCIEDAD DE PROMOCIÓN Y GESTIÓN DEL TURISMO ARAGONÉS, S.A.	99,20	99,20	-	99,20
AGENCIA DE CALIDAD Y PROSPECTIVA UNIVERSITARIA DE ARAGÓN	DIPUTACIÓN GENERAL DE ARAGÓN	100,00	100,00	-	100,00
ARAGÓN DESARROLLO E INVERSIÓN SOCIEDAD LIMITADA (antes SAVIA CAPITAL INVERSIÓN S.A.)	CORPORACIÓN EMPRESARIAL PÚBLICA DE ARAGÓN S.L.	100,00	100,00	-	100,00
ARAGÓN EXTERIOR, S.A.	CORPORACIÓN EMPRESARIAL PÚBLICA DE ARAGÓN S.L.	100,00	100,00	-	100,00
ARAGONESA DE GESTIÓN DE RESIDUOS, S.A.	CORPORACIÓN EMPRESARIAL PÚBLICA DE ARAGÓN S.L.	60,00	60,00	-	60,00
		-----	-----	-----	-----
		60,00	60,00	-	60,00
ARAGONESA DE SERVICIOS TELEMÁTICOS	DIPUTACIÓN GENERAL DE ARAGÓN	100,00	100,00	-	100,00
ASITEL SERVICIO DE INTERPRETACION TELEFONICA, S.A.	ARAGÓN EXTERIOR, S.A.	100,00	100,00	-	100,00
AVALIA ARAGÓN, SOCIEDAD DE GARANTÍA RECÍPROCA (1)	CORPORACIÓN EMPRESARIAL PÚBLICA DE ARAGÓN S.L.	73,25	73,25	-	73,25
	DIPUTACIÓN PROVINCIAL DE HUESCA	1,70	1,70	-	1,70
	DIPUTACIÓN PROVINCIAL DE ZARAGOZA	1,22	1,22	-	1,22
	DIPUTACIÓN PROVINCIAL DE TERUEL	0,98	0,98	-	0,98
		-----	-----	-----	-----
		77,15	77,15	-	77,15
CENTRO DRAMÁTICO DE ARAGÓN, S.A.U.	CORPORACIÓN EMPRESARIAL PÚBLICA DE ARAGÓN S.L.	100,00	100,00	-	100,00
CENTRO EUROPEO DE EMPRESAS E INNOVACION DE ARAGÓN, S.A. (3)	DIRECCIÓN GENERAL DEL PATRIMONIO DEL ESTADO	14,43	-	14,43	14,43
	CORPORACIÓN EMPRESARIAL PÚBLICA DE ARAGÓN S.L.	66,75	66,75	-	66,75
	AYUNTAMIENTO DE ZARAGOZA	17,32	17,32	-	17,32
	UNIVERSIDAD DE ZARAGOZA	0,34	0,34	-	0,34
		-----	-----	-----	-----
		98,84	84,41	14,43	98,84
CENTRO INV. Y TECNOLOGÍA AGROALIMENTARIA ARAGÓN	DIPUTACIÓN GENERAL DE ARAGÓN	100,00	100,00	-	100,00
CIUDAD DEL MOTOR DE ARAGÓN, S.A. (1)	CORPORACIÓN EMPRESARIAL PÚBLICA DE ARAGÓN S.L.	60,00	60,00	-	60,00
	DIPUTACIÓN PROVINCIAL DE TERUEL	20,00	20,00	-	20,00
	AYUNTAMIENTO DE ALCAÑIZ	20,00	20,00	-	20,00
		-----	-----	-----	-----
		100,00	100,00	-	100,00
CONSEJO ARAGONÉS DE PERSONAS MAYORES	DIPUTACIÓN GENERAL DE ARAGÓN	100,00	100,00	-	100,00
CONSEJO DE LA JUVENTUD DE ARAGÓN	DIPUTACIÓN GENERAL DE ARAGÓN	100,00	100,00	-	100,00

Entidad	Matriz	% Nominal	% Efectivo territorial	% Efectivo estatal	% Efectivo Público Total
CORPORACIÓN ARAGONESA DE RADIO Y TELEVISIÓN	DIPUTACIÓN GENERAL DE ARAGÓN	100,00	100,00	-	100,00
CORPORACIÓN EMPRESARIAL PÚBLICA DE ARAGÓN S.L.	DIPUTACIÓN GENERAL DE ARAGÓN	100,00	100,00	-	100,00
DESARROLLO DE INICIATIVAS TURÍSTICAS DEL MATARRAÑA S.A. (1)	DIPUTACIÓN PROVINCIAL DE TERUEL	58,33	58,33	-	58,33
	CORPORACIÓN EMPRESARIAL PÚBLICA DE ARAGÓN S.L.	41,67	41,67	-	41,67
		-----	-----	-----	-----
		100,00	100,00	-	100,00
EMPRESA PÚBLICA ARAGONESA DEL BANCO DE SANGRE Y TEJIDOS	DIPUTACIÓN GENERAL DE ARAGÓN	100,00	100,00	-	100,00
ESCUELA SUPERIOR DE HOSTELERIA DE ARAGÓN, S.A.U.	CORPORACIÓN EMPRESARIAL PÚBLICA DE ARAGÓN S.L.	100,00	100,00	-	100,00
EXPO ZARAGOZA EMPRESARIAL, S.A. (1)	CORPORACIÓN EMPRESARIAL PÚBLICA DE ARAGÓN S.L.	97,79	97,79	-	97,79
	AYUNTAMIENTO DE ZARAGOZA	2,21	2,21	-	2,21
		-----	-----	-----	-----
		100,00	100,00	-	100,00
FERIA DE ZARAGOZA (1)	DIPUTACIÓN GENERAL DE ARAGÓN	38,15	38,15	-	38,15
	AYUNTAMIENTO DE ZARAGOZA	11,15	11,15	-	11,15
	DIPUTACIÓN PROVINCIAL DE ZARAGOZA	5,70	5,70	-	5,70
		-----	-----	-----	-----
		55,00	55,00	-	55,00
FOMENTO Y DESARROLLO DEL VALLE DE BENASQUE, S.A. (1)	ARAMON, MONTAÑAS DE ARAGÓN,S.A.	84,38	42,19	-	42,19
	AYUNTAMIENTO DE BENASQUE	5,67	5,67	-	5,67
	AYUNTAMIENTOS DEL VALLE DE BENASQUE	3,78	3,78	-	3,78
		-----	-----	-----	-----
		93,83	51,64	-	51,64
GESTIÓN DE RESIDUOS HUESCA, S.A. (11)	CONSORCIO AGRUPACIÓN Nº1. HUESCA (1)	85,00	85,00	-	85,00
	DIPUTACIÓN PROVINCIAL DE HUESCA	15,00	15,00	-	15,00
		-----	-----	-----	-----
		100,00	100,00	-	100,00
GESTORA TURISTICA DE SAN JUAN DE LA PEÑA, S.A.	CORPORACIÓN EMPRESARIAL PÚBLICA DE ARAGÓN S.L.	100,00	100,00	-	100,00
INFRAESTRUCTURAS Y SERVICIOS DE TELECOMUNICACIONES DE ARAGÓN S.A.	CORPORACIÓN EMPRESARIAL PÚBLICA DE ARAGÓN S.L.	100,00	100,00	-	100,00
INMUEBLES GRAN TEATRO FLETA S.L.	CORPORACIÓN EMPRESARIAL PÚBLICA DE ARAGÓN S.L.	100,00	100,00	-	100,00
INSTITUTO ARAGONÉS DE CIENCIAS DE LA SALUD	DIPUTACIÓN GENERAL DE ARAGÓN	100,00	100,00	-	100,00
INSTITUTO ARAGONÉS DE FOMENTO	DIPUTACIÓN GENERAL DE ARAGÓN	100,00	100,00	-	100,00
INSTITUTO ARAGONÉS DE GESTIÓN MEDIOAMBIENTAL	DIPUTACIÓN GENERAL DE ARAGÓN	100,00	100,00	-	100,00

Entidad	Matriz	% Nominal	% Efectivo territorial	% Efectivo estatal	% Efectivo Público Total
INSTITUTO ARAGONÉS DEL AGUA	DIPUTACIÓN GENERAL DE ARAGÓN	100,00	100,00	-	100,00
INSTITUTO TECNOLÓGICO DE ARAGON	DIPUTACIÓN GENERAL DE ARAGÓN	100,00	100,00	-	100,00
NIEVE DE ARAGÓN, S.A. (1)	CORPORACIÓN EMPRESARIAL PÚBLICA DE ARAGÓN S.L.	53,5	53,5	-	53,5
	NIEVE DE TERUEL, S.A. (1)	6	3,38	-	3,38
	PANTICOSA TURISTICA, S.A.	6,00	0,35	-	0,35
	FOMENTO Y DESARROLLO DEL VALLE DE BENASQUE, S.A. (1)	6	3,1	-	3,1
			-----	-----	-----
		71,50	60,33	-	60,33
NIEVE DE TERUEL, S.A. (1)	ARAMON, MONTAÑAS DE ARAGÓN,S.A.	87,21	43,61	-	43,61
	DIPUTACIÓN PROVINCIAL DE TERUEL	12,79	12,79	-	12,79
			-----	-----	-----
		100,00	56,40	-	56,40
PARQUE TECNOLÓGICO DEL MOTOR DE ARAGÓN, S.A. (11)	CIUDAD DEL MOTOR DE ARAGÓN,S.A. (1)	52,34	52,34	-	52,34
	CORPORACIÓN EMPRESARIAL PÚBLICA DE ARAGÓN S.L.	10,28	10,28	-	10,28
			-----	-----	-----
		62,62	62,62	-	62,62
PARQUE TECNOLÓGICO WALQA, S.A. (1)	CORPORACIÓN EMPRESARIAL PÚBLICA DE ARAGÓN S.L.	50,02	50,02	-	50,02
	AYUNTAMIENTO DE HUESCA	28,48	28,48	-	28,48
			-----	-----	-----
		78,50	78,50	-	78,50
PARQUE TEMÁTICO DE LOS PIRINEOS (1)	SOCIEDAD DE PROMOCIÓN Y GESTIÓN DEL TURISMO ARAGONÉS, S.A.	26,81	26,81	-	26,81
	AYUNTAMIENTO DE SABIÑÁNIGO	16,28	16,28	-	16,28
	CORPORACIÓN EMPRESARIAL PÚBLICA DE ARAGÓN S.L.	7,18	7,18	-	7,18
			-----	-----	-----
		50,27	50,27	-	50,27
PLATAFORMA LOGISTICA DE ZARAGOZA PLAZA, S.A. (1)	CORPORACIÓN EMPRESARIAL PÚBLICA DE ARAGÓN S.L.	51,52	51,52	-	51,52
	AYUNTAMIENTO DE ZARAGOZA	12,12	12,12	-	12,12
			-----	-----	-----
		63,64	63,64	-	63,64
PLATEA GESTIÓN, S.A. (3)	INFOINVEST, S.A.	25,00	-	25,00	25,00
	SUELO Y VIVIENDA DE ARAGÓN, S.L.	41,00	41,00	-	41,00
	AYUNTAMIENTO DE TERUEL	10,00	10,00	-	10,00
	DIPUTACIÓN PROVINCIAL DE TERUEL	6,00	6,00	-	6,00
		-----	-----	-----	-----

Entidad	Matriz	% Nominal	% Efectivo territorial	% Efectivo estatal	% Efectivo Público Total
		82,00	57,00	25,00	82,00
PLAZA DESARROLLOS LOGISTICOS S.L. (11)	PLATAFORMA LOGISTICA DE ZARAGOZA PLAZA, S.A. (1)	60,00	38,18	-	38,18
	ARAGON DESARROLLO E INVERSIÓN SOCIEDAD LIMITADA (antes SAVIA CAPITAL INVERSIÓN S.A.)	40,00	40,00	-	40,00
		-----	-----	-----	-----
		100,00	78,18	-	78,18
PLAZA SERVICIOS AÉREOS, S.A. (11)	PLATAFORMA LOGISTICA DE ZARAGOZA PLAZA, S.A. (1)	37,07	23,59	-	23,59
	ARAGON DESARROLLO E INVERSIÓN SOCIEDAD LIMITADA (antes SAVIA CAPITAL INVERSIÓN S.A.)	30,89	30,89	-	30,89
		-----	-----	-----	-----
		67,96	54,48	-	54,48
PLHUS PLATAFORMA LOGÍSTICA, S.L.U. (1)	SUELO Y VIVIENDA DE ARAGÓN, S.L.	71,52	71,52	-	71,52
	AYUNTAMIENTO DE HUESCA	28,48	28,48	-	28,48
		-----	-----	-----	-----
		100,00	100,00	-	100,00
PROMOCIÓN AEROPUERTO DE ZARAGOZA, S.A. (1)	AYUNTAMIENTO DE ZARAGOZA	50,00	50,00	-	50,00
	CORPORACIÓN EMPRESARIAL PÚBLICA DE ARAGÓN S.L.	50,00	50,00	-	50,00
		-----	-----	-----	-----
		100,00	100,00	-	100,00
RADIO AUTONÓMICA DE ARAGÓN, S.A.	CORPORACIÓN ARAGONESA DE RADIO Y TELEVISIÓN	100,00	100,00	-	100,00
SOCIEDAD DE DESARROLLO MEDIOAMBIENTAL DE ARAGÓN, S.A.	CORPORACIÓN EMPRESARIAL PÚBLICA DE ARAGÓN S.L.	100,00	100,00	-	100,00
SOCIEDAD DE INFRAESTRUCTURAS RURALES ARAGONESAS, S.A.	CORPORACIÓN EMPRESARIAL PÚBLICA DE ARAGÓN S.L.	100,00	100,00	-	100,00
SOCIEDAD DE PROMOCIÓN Y GESTIÓN DEL TURISMO ARAGONÉS, S.A.	CORPORACIÓN EMPRESARIAL PÚBLICA DE ARAGÓN S.L.	100,00	100,00	-	100,00
SOCIEDAD PARA EL DESARROLLO DE CALAMOCHA S.A. (1)	CORPORACIÓN EMPRESARIAL PÚBLICA DE ARAGÓN S.L.	80,00	80,00	-	80,00
	AYUNTAMIENTO DE CALAMOCHA	20,00	20,00	-	20,00
		-----	-----	-----	-----
		100,00	100,00	-	100,00
SOCIEDAD PARA EL DESARROLLO INDUSTRIAL DE ARAGÓN, S.A.	ARAGON DESARROLLO E INVERSIÓN SOCIEDAD LIMITADA (antes SAVIA CAPITAL INVERSIÓN S.A.)	63,23	63,23	-	63,23
	CORPORACIÓN EMPRESARIAL PÚBLICA DE ARAGÓN S.L.	4,50	4,50	-	4,50
		-----	-----	-----	-----
		67,73	67,73	-	67,73
SOCIEDAD PARA LA PROMOCIÓN Y DESARROLLO EMPRESARIAL DE TERUEL, S.A. (2)	SEPI DESARROLLO EMPRESARIAL, S.A.	33,33	-	33,33	33,33
	ARAGON DESARROLLO E INVERSIÓN SOCIEDAD LIMITADA (antes SAVIA CAPITAL INVERSIÓN S.A.)	33,34	33,34	-	33,34
		-----	-----	-----	-----

Entidad	Matriz	% Nominal	% Efectivo territorial	% Efectivo estatal	% Efectivo Público Total
		66,67	33,34	33,33	66,67
SUELO Y VIVIENDA DE ARAGÓN, S.L.	CORPORACIÓN EMPRESARIAL PÚBLICA DE ARAGÓN S.L.	100,00	100,00	-	100,00
TELEVISIÓN AUTONÓMICA DE ARAGÓN, S.A.	CORPORACIÓN ARAGONESA DE RADIO Y TELEVISIÓN	100,00	100,00	-	100,00
ZARAGOZA ALTA VELOCIDAD 2002, S.A. (3)	ADMINISTRADOR DE INFRAESTRUCTURAS FERROVIARIAS RENFE-OPERADORA	37,50	-	37,50	37,50
		12,50	-	12,50	12,50
	CORPORACIÓN EMPRESARIAL PÚBLICA DE ARAGÓN S.L.	25,00	25,00	-	25,00
	AYUNTAMIENTO DE ZARAGOZA	25,00	25,00	-	25,00
		-----	-----	-----	-----
		100,00	50,00	50,00	100,00

(1) Entidad participada por el Sector Público Autonómico y el Sector Público Provincial y/o Municipal

(2) Entidad participada por el Sector Público Autonómico y el Sector Público Estatal

(3) Entidad participada por el Sector Público Autonómico, el Sector Público Provincial y/o Municipal y el Sector Público Estatal

(11) Entidad participada por el Sector Público Autonómico e indirectamente por otro ámbito del Sector Público

## 2.4.2. Estructura de dominio S.P.E. del Principado de Asturias

Entidad	Matriz	% Nominal	% Efectivo territorial	% Efectivo estatal	% Efectivo Público Total
112 ASTURIAS	PRINCIPADO DE ASTURIAS	100,00	100,00	0,00	100,00
AVILÉS ISLA DE LA INNOVACIÓN, S.A. (3)	INFOINVEST, S.A.	35,00	0,00	35,00	35,00
	AUTORIDAD PORTUARIA DE AVILÉS	5,00	0,00	5,00	5,00
	PRINCIPADO DE ASTURIAS	35,00	35,00	0,00	35,00
	AYUNTAMIENTO DE AVILÉS	25,00	25,00	0,00	25,00
			-----	-----	-----
		100,00	60,00	40,00	100,00
BOMBEROS DEL PRINCIPADO DE ASTURIAS	PRINCIPADO DE ASTURIAS	100,00	100,00	0,00	100,00
CIUDAD INDUSTRIAL VALLE DEL NALON, S.A.U.	SOCIEDAD REGIONAL DE PROMOCION DEL PRINCIPADO DE ASTURIAS, S.A.	100,00	62,47	0,00	62,47
COMPAÑÍA PARA LA GESTIÓN DE LOS RESIDUOS SÓLIDOS EN ASTURIAS, S.A. (11)	CONSORCIO PARA LA GESTIÓN DE RESIDUOS SÓLIDOS EN ASTURIAS (1)	100,00	100,00	0,00	100,00
CONSEJO ECONÓMICO Y SOCIAL DEL PRINCIPADO DE ASTURIAS	PRINCIPADO DE ASTURIAS	100,00	100,00	0,00	100,00
CONSORCIO DE TRANSPORTES DE ASTURIAS	PRINCIPADO DE ASTURIAS	100,00	100,00	0,00	100,00
CONSORCIO PARA LA GESTION DEL MUSEO ETNOGRÁFICO DE GRANDAS DE SALIME	PRINCIPADO DE ASTURIAS	100,00	100,00	0,00	100,00
DESARROLLO INTEGRAL DE TARAMUNDI, S.A. (1)	SOCIEDAD REGIONAL DE PROMOCIÓN DEL PRINCIPADO DE ASTURIAS, S.A.	81,11	50,67	0,00	50,67
	AYUNTAMIENTO DE TARAMUNDI	7,11	7,11	0,00	7,11
		-----	-----	-----	-----
		88,22	57,78	0,00	57,78
ENTE PÚBLICO DE COMUNICACIÓN DEL PRINCIPADO DE ASTURIAS	PRINCIPADO DE ASTURIAS	100,00	100,00	0,00	100,00
ENTE PÚBLICO SERVICIOS TRIBUTARIOS	PRINCIPADO DE ASTURIAS	100,00	100,00	0,00	100,00
GABINETE DE SERVICIOS TÉCNICOS DE INSPECCION DE CABLES S.L. (11)	FUNDACIÓN BARREDO (1)	100,00	100,00	0,00	100,00
GESTIÓN DE INFRAESTRUCTURAS CULTURALES, TURISTICAS Y DEPORTIVAS DEL PRINCIPADO DE ASTURIAS S.A.	PRINCIPADO DE ASTURIAS	100,00	100,00	0,00	100,00
GESTIÓN DE INFRAESTRUCTURAS PUBLICAS DE TELECOMUNICACIONES DEL PRINCIPADO DE ASTURIAS, S.A.	PRINCIPADO DE ASTURIAS	100,00	100,00	0,00	100,00
GESTIÓN DE INFRAESTRUCTURAS SANITARIAS DEL PRINCIPADO DE ASTURIAS S.A.U.	PRINCIPADO DE ASTURIAS	100,00	100,00	0,00	100,00
GIJÓN AL NORTE, S.A. (3)	FERROCARRILES DE VIA ESTRECHA	25,00	0,00	25,00	25,00
	ADMINISTRADOR DE INFRAESTRUCTURAS FERROVIARIAS	12,50	0,00	12,50	12,50
	RENFE-OPERADORA	12,50	0,00	12,50	12,50
	PRINCIPADO DE ASTURIAS	25,00	25,00	0,00	25,00

Entidad	Matriz	% Nominal	% Efectivo territorial	% Efectivo estatal	% Efectivo Público Total
	AYUNTAMIENTO DE GIJÓN	25,00	25,00	0,00	25,00
		-----	-----	-----	-----
		100,00	50,00	50,00	100,00
INSPECCIÓN TÉCNICA DE VEHÍCULOS DE ASTURIAS, S.A.	PRINCIPADO DE ASTURIAS	100,00	100,00	0,00	100,00
INSTITUTO DE DESARROLLO ECONÓMICO DEL PRINCIPADO DE ASTURIAS	PRINCIPADO DE ASTURIAS	100,00	100,00	0,00	100,00
INVERASTURIAS I, F.I. CAPITAL-RIESGO (3)	AHV-ENSIDESA CAPITAL, S.A.	30,00	0,00	30,00	30,00
	PRINCIPADO DE ASTURIAS	30,00	30,00	0,00	30,00
	AYUNTAMIENTO DE GIJÓN	6,00	6,00	0,00	6,00
	AYUNTAMIENTO DE AVILÉS	4,00	4,00	0,00	4,00
		-----	-----	-----	-----
		70,00	40,00	30,00	70,00
LA CUCHILLERÍA DE TARAMUNDI, S.A. (1)	SOCIEDAD REGIONAL DE PROMOCIÓN DEL PRINCIPADO DE ASTURIAS, S.A.	33,33	20,82	0,00	20,82
	AYUNTAMIENTO DE TARAMUNDI	33,32	33,32	0,00	33,32
		-----	-----	-----	-----
		66,65	54,14	0,00	54,14
LONJA GIJON-MUSEL, S.A. (2)	AUTORIDAD PORTUARIA DE GIJON	46,27	0,00	46,27	46,27
	SOCIEDAD REGIONAL DE PROMOCIÓN DEL PRINCIPADO DE ASTURIAS, S.A.	8,65	5,40	0,00	5,40
		-----	-----	-----	-----
		54,92	5,40	46,27	51,67
NUEVA RULA DE AVILÉS S.A. (2)	AUTORIDAD PORTUARIA DE AVILÉS	33,77	0,00	33,77	33,77
	PRINCIPADO DE ASTURIAS	31,51	31,51	0,00	31,51
		-----	-----	-----	-----
		65,28	31,51	33,77	65,28
PARQUE DE LA PREHISTORIA, S.A. UNIPERSONAL	SOCIEDAD REGIONAL DE PROMOCIÓN DEL PRINCIPADO DE ASTURIAS, S.A.	100,00	62,47	0,00	62,47
PRODUCTORA DE PROGRAMAS DEL PRINCIPADO DE ASTURIAS, S.A.	ENTE PÚBLICO DE COMUNICACIÓN DEL PRINCIPADO DE ASTURIAS	100,00	100,00	0,00	100,00
PROTEINAS Y GRASAS DEL PRINCIPADO, S.A. (11)	COMPAÑÍA PARA LA GESTIÓN DE LOS RESIDUOS SÓLIDOS EN ASTURIAS, S.A. (11)	100,00	100,00	0,00	100,00
RADIO DEL PRINCIPADO DE ASTURIAS, S.A.	ENTE PÚBLICO DE COMUNICACIÓN DEL PRINCIPADO DE ASTURIAS	100,00	100,00	0,00	100,00
REAL INSTITUTO DE ESTUDIOS ASTURIANOS	PRINCIPADO DE ASTURIAS	100,00	100,00	0,00	100,00
SEDES, S.A.	PRINCIPADO DE ASTURIAS	40,00	40,00	0,00	40,00
	SOCIEDAD REGIONAL DE PROMOCIÓN DEL PRINCIPADO DE ASTURIAS, S.A.	20,00	12,49	0,00	12,49
		-----	-----	-----	-----
		60,00	52,49	0,00	52,49
SERVICIO DE SALUD PRINCIPADO DE ASTURIAS	PRINCIPADO DE ASTURIAS	100,00	100,00	0,00	100,00



Entidad	Matriz	% Nominal	% Efectivo territorial	% Efectivo estatal	% Efectivo Público Total
SERVICIO REGIONAL DE INVESTIGACIÓN Y DESARROLLO AGROALIMENTARIO	PRINCIPADO DE ASTURIAS	100,00	100,00	0,00	100,00
SOCIEDAD ASTURIANA DE ESTUDIOS ECONOMICOS E INDUSTRIALES, S.A.	PRINCIPADO DE ASTURIAS	100,00	100,00	0,00	100,00
SOCIEDAD DE PROMOCIÓN EXTERIOR PRINCIPADO DE ASTURIAS, S.A.	INSTITUTO DE DESARROLLO ECONÓMICO DEL PRINCIPADO DE ASTURIAS	55,00	55,00	0,00	55,00
		-----	-----	-----	-----
		55,00	55,00	0,00	55,00
SOCIEDAD DE SERVICIOS DEL PRINCIPADO DE ASTURIAS, S.A	PRINCIPADO DE ASTURIAS	100,00	100,00	0,00	100,00
SOCIEDAD INMOBILIARIA DEL REAL SITIO COVADONGA, S.A.	PRINCIPADO DE ASTURIAS	99,59	99,59	0,00	99,59
		-----	-----	-----	-----
		99,59	99,59	0,00	99,59
SOCIEDAD MIXTA ASTURIANA DEL TRANSPORTE, S.A. (1)	PRINCIPADO DE ASTURIAS	26,00	26,00	0,00	26,00
	AYUNTAMIENTO DE OVIEDO	26,00	26,00	0,00	26,00
		-----	-----	-----	-----
		52,00	52,00	0,00	52,00
SOCIEDAD MIXTA CENTRO DE TRANSPORTES DE GIJON, S.A. (1)	PRINCIPADO DE ASTURIAS	50,00	50,00	0,00	50,00
	AYUNTAMIENTO DE GIJÓN	50,00	50,00	0,00	50,00
		-----	-----	-----	-----
		100,00	100,00	0,00	100,00
SOCIEDAD MIXTA DE GESTION Y PROMOCION DEL SUELO, S.A. (1)	PRINCIPADO DE ASTURIAS	45,12	45,12	0,00	45,12
	AYUNTAMIENTO DE GIJÓN	4,00	4,00	0,00	4,00
	AYUNTAMIENTO DE OVIEDO	3,44	3,44	0,00	3,44
	VARIOS AYUNTAMIENTOS DE ASTURIAS	1,76	1,76	0,00	1,76
	AYUNTAMIENTO DE AVILÉS	0,80	0,80	0,00	0,80
	AYUNTAMIENTO DE MIERES	0,72	0,72	0,00	0,72
	AYUNTAMIENTO DE LANGREO	0,72	0,72	0,00	0,72
	AYUNTAMIENTO DE SIERO	0,56	0,56	0,00	0,56
	AYUNTAMIENTO DE GRADO	0,24	0,24	0,00	0,24
	AYUNTAMIENTO DE TINEO	0,16	0,16	0,00	0,16
	AYUNTAMIENTO DE SAN MARTÍN DEL REY AURELIO	0,16	0,16	0,00	0,16
	AYUNTAMIENTO DE CORVERA DE ASTURIAS	0,08	0,08	0,00	0,08
		-----	-----	-----	-----
		57,76	57,76	0,00	57,76
SOCIEDAD PARA EL DESARROLLO DE LA COMARCAS MINERAS, S.A. (2)	HULLERAS DEL NORTE S.A.	50,00	0,00	50,00	50,00

Entidad	Matriz	% Nominal	% Efectivo territorial	% Efectivo estatal	% Efectivo Público Total
	SOCIEDAD REGIONAL DE PROMOCIÓN DEL PRINCIPADO DE ASTURIAS, S.A.	50,00	31,24	0,00	31,24
		-----	-----	-----	-----
		100,00	31,24	50,00	81,24
SOCIEDAD REGIONAL DE PROMOCIÓN DEL PRINCIPADO DE ASTURIAS, S.A.	PRINCIPADO DE ASTURIAS	62,47	62,47	0,00	62,47
		-----	-----	-----	-----
		62,47	62,47	0,00	62,47
SOCIEDAD REGIONAL DE RECAUDACIÓN DEL PRINCIPADO DE ASTURIAS, S.A. (1)	PRINCIPADO DE ASTURIAS	83,10	83,10	0,00	83,10
	AYUNTAMIENTO DE GIJÓN	10,00	10,00	0,00	10,00
	AYUNTAMIENTO DE RIOSA	4,00	4,00	0,00	4,00
	AYUNTAMIENTO DE TEVERGA	2,00	2,00	0,00	2,00
	AYUNTAMIENTO DE ILLAS	0,30	0,30	0,00	0,30
	AYUNTAMIENTO DE QUIROS	0,20	0,20	0,00	0,20
	AYUNTAMIENTO DE ILLANO	0,20	0,20	0,00	0,20
	AYUNTAMIENTO DE PROAZA	0,10	0,10	0,00	0,10
	AYUNTAMIENTO DE LENA	0,10	0,10	0,00	0,10
		-----	-----	-----	-----
		100,00	100,00	0,00	100,00
SOCIEDAD REGIONAL DE TURISMO, S.A.	SOCIEDAD REGIONAL DE PROMOCIÓN DEL PRINCIPADO DE ASTURIAS, S.A.	100,00	62,47	0,00	62,47
SODECO GESTIÓN, S.L. (11)	SOCIEDAD PARA EL DESAROLLO DE LA COMARCAS MINERAS, S.A. (2)	100,00	31,24	50,00	81,24
SRP PARTICIPACIONES, S.L.	SOCIEDAD REGIONAL DE PROMOCIÓN DEL PRINCIPADO DE ASTURIAS, S.A.	100,00	62,47	0,00	62,47
TELEVISIÓN DEL PRINCIPADO DE ASTURIAS, S.A.	ENTE PÚBLICO DE COMUNICACIÓN DEL PRINCIPADO DE ASTURIAS	100,00	100,00	0,00	100,00
VIVIENDAS DEL PRINCIPADO DE ASTURIAS, S.A.	PRINCIPADO DE ASTURIAS	100,00	100,00	0,00	100,00
ZONA DE ACTIVIDADES LOGÍSTICAS E INDUSTRIALES DE ASTURIAS, S.A. (3)	AUTORIDAD PORTUARIA DE GIJON	30,00	0,00	30,00	30,00
	AUTORIDAD PORTUARIA DE AVILÉS	15,00	0,00	15,00	15,00
	PRINCIPADO DE ASTURIAS	40,00	40,00	0,00	40,00
	AYUNTAMIENTO DE GIJÓN	10,00	10,00	0,00	10,00
	AYUNTAMIENTO DE AVILÉS	5,00	5,00	0,00	5,00
		-----	-----	-----	-----
		100,00	55,00	45,00	100,00

(1) Entidad participada por el Sector Público Autonómico y el Sector Público Provincial y/o Municipal

(2) Entidad participada por el Sector Público Autonómico y el Sector Público Estatal

(3) Entidad participada por el Sector Público Autonómico, el Sector Público Provincial y/o Municipal y el Sector Público Estatal

(11) Entidad participada por el Sector Público Autonómico e indirectamente por otro ámbito del Sector Público

## 2.4.2. Estructura de dominio S.P.E. de la Comunidad Autónoma de Baleares

Entidad	Matriz	% Nominal	% Efectivo territorial	% Efectivo estatal	% Efectivo Público Total
AGENCIA BALEAR DEL AGUA Y DE LA CALIDAD AMBIENTAL	COMUNIDAD AUTÓNOMA DE BALEARES	100,00	100,00	-	100,00
AGÈNCIA DE COOPERACIÓ INTERNACIONAL DE LES ILLES BALEARS	COMUNIDAD AUTÓNOMA DE BALEARES	100,00	100,00	-	100,00
AGENCIA DE TURISMO DE LES ILLES BALEARS	COMUNIDAD AUTÓNOMA DE BALEARES	100,00	100,00	-	100,00
BALEARES INNOVACION TELEMÁTICA, S.A.	COMUNIDAD AUTÓNOMA DE BALEARES	90,21	90,21	-	90,21
	SERVICIOS FERROVIARIOS DE MALLORCA	9,79	9,79	-	9,79
		-----	-----	-----	-----
		100,00	100,00	-	100,00
CAIB PATRIMONI S.A.U.	COMUNIDAD AUTÓNOMA DE BALEARES	100,00	100,00	-	100,00
CARN ILLA, S.A. (11)	SERVICIOS DE MEJORA AGRARIA, S.A.	49,50	49,50	-	49,50
	AYUNTAMIENTO DE PALMA DE MALLORCA	26,50	26,50	-	26,50
	MERCADOS CENTRALES DE ABASTECIMIENTO DE PALMA DE MALLORCA, S.A. (8)	6,89	3,77	3,11	6,88
			-----	-----	-----
		82,89	79,77	3,11	82,88
CONSEJO ECONÓMICO Y SOCIAL ILLES BALEARS	COMUNIDAD AUTÓNOMA DE BALEARES	100,00	100,00	-	100,00
CONSORCIO DE TRANSPORTES DE MALLORCA	COMUNIDAD AUTÓNOMA DE BALEARES	100,00	100,00	-	100,00
DESENVOLUPAMENT DIGITAL BALEAR, S.L	MULTIMEDIA DE LAS ILLES BALEARS, S.A.	62,71	62,71	-	62,71
		-----	-----	-----	-----
		62,71	62,71	-	62,71
ENS PÚBLIC DE RADIOTELEVISIÓ DE LES ILLES BALEARS	COMUNIDAD AUTÓNOMA DE BALEARES	100,00	100,00	-	100,00
ENTE PUBLICO ESPAIS DE NATURA BALEAR	COMUNIDAD AUTÓNOMA DE BALEARES	100,00	100,00	-	100,00
FERIAS Y CONGRESOS DE BALEARES S.A.	COMUNIDAD AUTÓNOMA DE BALEARES	100,00	100,00	-	100,00
FONS DE GARANTIA AGRARIA I PESQUERA DE LES ILLES BALEARS	COMUNIDAD AUTÓNOMA DE BALEARES	100,00	100,00	-	100,00
GESTIO D'EMERGENCIES DE LES ILLES BALEARS, S.A.	COMUNIDAD AUTÓNOMA DE BALEARES	100,00	100,00	-	100,00
GESTION SANITARIA DE MALLORCA	COMUNIDAD AUTÓNOMA DE BALEARES	100,00	100,00	-	100,00
GESTION URBANISTICA DE BALEARES, S.A. (3)	S. E. P. E.S. ENTIDAD PUBLICA EMPRESARIAL DE SUELO	5,33	-	5,33	5,33
	COMUNIDAD AUTÓNOMA DE BALEARES	49,30	49,30	-	49,30
	CONSEJO INSULAR DE MALLORCA	18,67	18,67	-	18,67
	CONSEJO INSULAR DE MENORCA	3,33	3,33	-	3,33
	CONSEJO INSULAR DE IBIZA-FORMENTERA	3,33	3,33	-	3,33
		-----	-----	-----	-----

Entidad	Matriz	% Nominal	% Efectivo territorial	% Efectivo estatal	% Efectivo Público Total
		79,96	74,63	5,33	79,96
INSTITUTO BALEAR DE INFRAESTRUCTURAS Y SERVICIOS EDUCATIVOS Y CULTURALES	COMUNIDAD AUTÓNOMA DE BALEARES	100,00	100,00	-	100,00
INSTITUTO BALEAR DE LA NATURALEZA	COMUNIDAD AUTÓNOMA DE BALEARES	100,00	100,00	-	100,00
INSTITUTO BALEAR DE LA VIVIENDA	COMUNIDAD AUTÓNOMA DE BALEARES	100,00	100,00	-	100,00
INSTITUTO DE BIOLOGIA ANIMAL DE BALEARES, S.A. (1)	COMUNIDAD AUTÓNOMA DE BALEARES	67,99	67,99	-	67,99
	CONSEJO INSULAR DE MALLORCA	10,67	10,67	-	10,67
	CONSEJO INSULAR DE MENORCA	10,67	10,67	-	10,67
	CONSEJO INSULAR DE IBIZA-FORMENTERA	10,67	10,67	-	10,67
		-----	-----	-----	-----
		100,00	100,00	-	100,00
INSTITUTO DE ESTRATEGIA TURÍSTICA DE LAS ILLES BALEARS	COMUNIDAD AUTÓNOMA DE BALEARES	100,00	100,00	-	100,00
INSTITUTO DE INNOVACION EMPRESARIAL DE LAS ISLAS BALEARES	COMUNIDAD AUTÓNOMA DE BALEARES	100,00	100,00	-	100,00
INSTITUTO DE LA JUVENTUD DE EIVISSA Y FORMENTERA	COMUNIDAD AUTÓNOMA DE BALEARES	100,00	100,00	-	100,00
INSTITUTO DE LA JUVENTUD DE MENORCA	COMUNIDAD AUTÓNOMA DE BALEARES	100,00	100,00	-	100,00
MULTIMEDIA DE LAS ILLES BALEARS, S.A.	ENS PÚBLIC DE RADIOTELEVISIÓ DE LES ILLES BALEARS	100,00	100,00	-	100,00
PALAU DE CONGRESOS DE PALMA S.A. (1)	E.M. D'OBRES I PROJECTS URBANS DE PALMA S.A.	50,00	50,00	-	50,00
	INSTITUTO DE ESTRATEGIA TURÍSTICA DE LAS ILLES BALEARS	50,00	50,00	-	50,00
		-----	-----	-----	-----
		100,00	100,00	-	100,00
PARCBIT DESENVOLUPAMENT S.A.	COMUNIDAD AUTÓNOMA DE BALEARES	100,00	100,00	-	100,00
PUERTOS DE LAS ILLES BALEARS	COMUNIDAD AUTÓNOMA DE BALEARES	100,00	100,00	-	100,00
RADIO DE LES ILLES BALEARS S.A.	ENS PÚBLIC DE RADIOTELEVISIÓ DE LES ILLES BALEARS	100,00	100,00	-	100,00
SERVEIS D'INFORMACIÓ TERRITORIAL DE LES ILLLES BALEARS, S.A.U.	COMUNIDAD AUTÓNOMA DE BALEARES	100,00	100,00	-	100,00
SERVICIO DE SALUD DE LAS ISLAS BALEARES	COMUNIDAD AUTÓNOMA DE BALEARES	100,00	100,00	-	100,00
SERVICIOS DE MEJORA AGRARIA, S.A.	COMUNIDAD AUTÓNOMA DE BALEARES	100,00	100,00	-	100,00
SERVICIOS FERROVIARIOS DE MALLORCA	COMUNIDAD AUTÓNOMA DE BALEARES	100,00	100,00	-	100,00
TELEVISIÓ DE LES ILLES BALEARS S.A.	ENS PÚBLIC DE RADIOTELEVISIÓ DE LES ILLES BALEARS	100,00	100,00	-	100,00
TRAMVIA DE LA BADIA DE PALMA, S.A.	COMUNIDAD AUTÓNOMA DE BALEARES	100,00	100,00	-	100,00

(1) Entidad participada por el Sector Público Autonómico y el Sector Público Provincial y/o Municipal

(3) Entidad participada por el Sector Público Autonómico, el Sector Público Provincial y/o Municipal y el Sector Público Estatal

(8) Entidad participada por un Ayuntamiento y el Sector Público Estatal

(11) Entidad participada por el Sector Público Autonómico e indirectamente por otro ámbito del Sector Público

## 2.4.2. Estructura de dominio S.P.E. de la Comunidad de Canarias

Entidad	Matriz	% Nominal	% Efectivo territorial	% Efectivo estatal	% Efectivo Público Total
AGENCIA CANARIA DE DESARROLLO SOSTENIBLE Y CAMBIO CLIMÁTICO	COMUNIDAD DE CANARIAS	100,00	100,00	-	100,00
CANARIAS CONGRESS BUREAU, MASPALOMAS G.C., S.A. (1)	S.A.U. DE PROMOCIÓN DEL TURISMO NATURALEZA Y OCIO	54,01	54,01	-	54,01
	AYUNTAMIENTO DE SAN BARTOLOME DE TIRAJANA	45,99	45,99	-	45,99
		-----	-----	-----	-----
		100,00	100,00	-	100,00
CANARIAS CONGRESS, BUREAU, TENERIFE SUR, S.A.	S.A.U. DE PROMOCION DEL TURISMO NATURALEZA Y OCIO	64,00	64,00	-	64,00
	COMUNIDAD DE CANARIAS	36,00	36,00	-	36,00
		-----	-----	-----	-----
		100,00	100,00	-	100,00
CANARIAS CULTURA EN RED, S.A	COMUNIDAD DE CANARIAS	100,00	100,00	-	100,00
CARTOGRÁFICA DE CANARIAS, S.A. (1)	COMUNIDAD DE CANARIAS	79,20	79,20	-	79,20
	CABILDO INSULAR DE GRAN CANARIA	10,40	10,40	-	10,40
	CABILDO INSULAR DE TENERIFE	10,40	10,40	-	10,40
		-----	-----	-----	-----
		100,00	100,00	-	100,00
COMUNIDAD DE AGUAS "POZO LA QUINTA" (11)	POLÍGONO INDUSTRIAL DE GRANADILLA, S.A. (3)	82,19	73,97	8,22	82,19
		-----	-----	-----	-----
		82,19	73,97	8,22	82,19
CONSEJO ECONÓMICO Y SOCIAL DE CANARIAS	COMUNIDAD DE CANARIAS	100,00	100,00	-	100,00
CONSEJOS REGULADORES DE VINOS DE CANARIAS	COMUNIDAD DE CANARIAS	100,00	100,00	-	100,00
ENTE PÚBLICO RADIOTELEVISION CANARIA	COMUNIDAD DE CANARIAS	100,00	100,00	-	100,00
ESCUELA DE SERVICIOS SANITARIOS Y SOCIALES DE CANARIAS	COMUNIDAD DE CANARIAS	100,00	100,00	-	100,00
GESTIÓN DE SERVICIOS PARA LA SALUD Y SEGURIDAD EN CANARIAS ( antes Gestión sanitaria de Canarias)	COMUNIDAD DE CANARIAS	100,00	100,00	-	100,00
GESTIÓN DEL MEDIO RURAL DE CANARIAS S.A.	COMUNIDAD DE CANARIAS	100,00	100,00	-	100,00
GESTIÓN RECAUDATORIA DE CANARIAS, S.A.U.	COMUNIDAD DE CANARIAS	100,00	100,00	-	100,00
GESTIÓN URBANÍSTICA DE LAS PALMAS, S.A. (1)	COMUNIDAD DE CANARIAS	86,97	86,97	-	86,97
	CABILDO INSULAR DE GRAN CANARIA	8,31	8,31	-	8,31
	CABILDO INSULAR DE LANZAROTE	2,27	2,27	-	2,27
	CABILDO INSULAR DE FUERTEVENTURA	1,32	1,32	-	1,32
	VIVIENDAS SOCIALES E INFRAESTRUCTURAS DE CANARIAS, S.A.U.	1,13	1,13	-	1,13

Entidad	Matriz	% Nominal	% Efectivo territorial	% Efectivo estatal	% Efectivo Público Total
		100,00	100,00	-	100,00
GESTIÓN URBANÍSTICA DE TENERIFE, S.A. (1)	COMUNIDAD DE CANARIAS	63,24	63,24	-	63,24
	CABILDO INSULAR DE TENERIFE	26,21	26,21	-	26,21
	VIVIENDAS SOCIALES E INFRAESTRUCTURAS DE CANARIAS, S.A.U.	4,44	4,44	-	4,44
	CABILDO INSULAR DE LA PALMA	2,22	2,22	-	2,22
	ACCIONES PROPIAS	3,89	-	-	-
		100,00	96,11	-	96,11
GESTIÓN Y PLANEAMIENTO TERRITORIAL Y MEDIOAMBIENTAL , S.A.U.	COMUNIDAD DE CANARIAS	100,00	100,00	-	100,00
	GESTUR CAJA-CANARIAS INVERSIONES Y DESARROLLO (11)	51,00	49,02	-	49,02
		51,00	49,02	-	49,02
GRAN TELESCOPIO CANARIAS, S.A. (2)	DIRECCIÓN GENERAL DEL PATRIMONIO DEL ESTADO	50,00	-	50,00	50,00
	COMUNIDAD DE CANARIAS	50,00	50,00	-	50,00
		100,00	50,00	50,00	100,00
HOTELES ESCUELA DE CANARIAS, S.A.	COMUNIDAD DE CANARIAS	100,00	100,00	-	100,00
INSTITUTO TECNOLÓGICO DE CANARIAS, S.A.	COMUNIDAD DE CANARIAS	100,00	100,00	-	100,00
MEGATURBINAS DE ARINAGA, S.A. (3)	FUNDACIÓN CANARIA PUERTOS DE LAS PALMAS	33,33	-	33,29	33,29
	INSTITUTO TECNOLÓGICO DE CANARIAS, S.A.	33,34	33,34	-	33,34
	SOCIEDAD PROMOCIÓN ECONÓMICA DE GRAN CANARIA, S.A.	33,33	33,33	-	33,33
		100,00	66,67	33,29	99,96
PARQUES EÓLICOS GAVIOTA, S.A. (3)	INSTITUTO PARA LA DIVERSIFICACIÓN Y AHORRO DE LA ENERGÍA	28,00	-	28,00	28,00
	INSTITUTO TECNOLÓGICO DE CANARIAS, S.A.	28,00	28,00	-	28,00
	AYUNTAMIENTO DE SANTA LUCIA DE TIRAJANA	6,67	6,67	-	6,67
		62,67	34,67	28,00	62,67
POLÍGONO INDUSTRIAL DE GRANADILLA , S.A. (3)	S. E. P. E.S. ENTIDAD PÚBLICA EMPRESARIAL DE SUELO	10,00	-	10,00	10,00
	COMUNIDAD DE CANARIAS	40,00	40,00	-	40,00
	CABILDO INSULAR DE TENERIFE	40,00	40,00	-	40,00
	AYUNTAMIENTO DE GRANADILLA DE ABONA	10,00	10,00	-	10,00

Entidad	Matriz	% Nominal	% Efectivo territorial	% Efectivo estatal	% Efectivo Público Total
		----- 100,00	----- 90,00	----- 10,00	----- 100,00
PROMOTUR TURISMO CANARIAS, S.A.	COMUNIDAD DE CANARIAS	100,00	100,00	-	100,00
PUERTOS CANARIOS	COMUNIDAD DE CANARIAS	100,00	100,00	-	100,00
RADIO PÚBLICA DE CANARIAS S.A.	ENTE PÚBLICO RADIOTELEVISIÓN CANARIA	100,00	100,00	-	100,00
REGIONAL GEODATA AIR, S.A.	CARTOGRÁFICA DE CANARIAS, S.A. (1)	57,50	57,50	-	57,50
		----- 57,50	----- 57,50	----- -	----- 57,50
RIC ULPGC, S.A.	UNIVERSIDAD DE LAS PALMAS DE GRAN CANARIAS	51,99	51,99	-	51,99
		----- 51,99	----- 51,99	----- -	----- 51,99
S.A.U. DE PROMOCIÓN DEL TURISMO NATURALEZA Y OCIO	COMUNIDAD DE CANARIAS	100,00	100,00	-	100,00
SOCIEDAD CANARIA DE FOMENTO ECONÓMICO, S.A.U.	COMUNIDAD DE CANARIAS	100,00	100,00	-	100,00
SOCIEDAD DE AVALES DE CANARIAS, S.G.R. (1)	COMUNIDAD DE CANARIAS	59,26	59,26	-	59,26
	AYUNTAMIENTO DE LAS PALMAS DE GRAN CANARIA	6,32	6,32	-	6,32
	CABILDO INSULAR DE GRAN CANARIA	5,06	5,06	-	5,06
	CABILDO INSULAR DE LANZAROTE	1,27	1,27	-	1,27
	SOCIEDAD PARA EL DESARROLLO ECONÓMICO DE CANARIAS, S.A.U.	0,38	0,26	-	0,26
	AYUNTAMIENTO DE AGÜIMES	0,13	0,13	-	0,13
		----- 72,42	----- 72,30	----- -	----- 72,30
SOCIEDAD PARA EL DESARROLLO ECONÓMICO DE CANARIAS, S.A.U.	COMUNIDAD DE CANARIAS	69,29	69,29	-	69,29
		----- 69,29	----- 69,29	----- -	----- 69,29
TELEVISIÓN PÚBLICA DE CANARIAS, S.A. (UNIPERSONAL)	ENTE PÚBLICO RADIOTELEVISIÓN CANARIA	100,00	100,00	-	100,00
TIC ULPGC, S.L.	UNIVERSIDAD DE LAS PALMAS DE GRAN CANARIAS	100,00	100,00	-	100,00
VIVIENDAS SOCIALES E INFRAESTRUCTURAS DE CANARIAS, S.A.U.	COMUNIDAD DE CANARIAS	100,00	100,00	-	100,00

(1) Entidad participada por el Sector Público Autonómico y el Sector Público Provincial y/o Municipal

(2) Entidad participada por el Sector Público Autonómico y el Sector Público Estatal

(3) Entidad participada por el Sector Público Autonómico, el Sector Público Provincial y/o Municipal y el Sector Público Estatal

(11) Entidad participada por el Sector Público Autonómico e indirectamente por otro ámbito del Sector Público

## 2.4.2. Estructura de dominio S.P.E. de la Diputación Regional de Cantabria

Entidad	Matriz	% Nominal	% Efectivo territorial	% Efectivo estatal	% Efectivo Público Total
ABEREKIN, S.A. (1)	DIPUTACIÓN REGIONAL DE CANTABRIA	22,22	22,22	-	22,22
	DIPUTACIÓN FORAL DE VIZCAYA	10,41	10,41	-	10,41
	COMUNIDAD AUTÓNOMA DE EUSKADI	8,62	8,62	-	8,62
	DIPUTACIÓN FORAL DE GUIPUZCOA	8,55	8,55	-	8,55
	DIPUTACIÓN FORAL DE ALAVA	7,40	7,40	-	7,40
	INSTITUTO TÉCNICO Y DE GESTIÓN GANADERO, S.A.	1,30	1,30	-	1,30
			-----	-----	-----
		58,50	58,50	-	58,50
CIUDAD DE TRANSPORTES DE SANTANDER CITRASA, S.A.	DIPUTACIÓN REGIONAL DE CANTABRIA	51,00	51,00	-	51,00
		-----	-----	-----	-----
		51,00	51,00	-	51,00
CONSEJO ASESOR DE RADIOTELEVISIÓN ESPAÑOLA EN CANTABRIA	DIPUTACIÓN REGIONAL DE CANTABRIA	100,00	100,00	-	100,00
CONSEJO DE LA JUVENTUD DE CANTABRIA	DIPUTACIÓN REGIONAL DE CANTABRIA	100,00	100,00	-	100,00
CONSEJO DE LA MUJER DE CANTABRIA	DIPUTACIÓN REGIONAL DE CANTABRIA	100,00	100,00	-	100,00
CONSEJO ECONÓMICO Y SOCIAL DE CANTABRIA	DIPUTACIÓN REGIONAL DE CANTABRIA	100,00	100,00	-	100,00
ECOPARQUE BESAYA, S.L. (1)	SOCIEDAD REGIONAL DE COORDINACIÓN FINANCIERA CON LAS EMPRESAS PÚBLICAS DE LA COMUNIDAD AUTÓNOMA DE CANTABRIA, S.L.	96,01	96,01	-	96,01
	VARIOS AYUNTAMIENTOS DE CANTABRIA	2,66	2,66	-	2,66
	AYUNTAMIENTO DE TORRELAVEGA	1,33	1,33	-	1,33
			-----	-----	-----
		100,00	100,00	-	100,00
ECOPARQUE MIOÑO, S.L. (1)	SUELO INDUSTRIAL DE CANTABRIA, S.L.	60,01	57,00	-	57,00
	AYUNTAMIENTO DE CASTRO URDIALES	39,99	39,99	-	39,99
			-----	-----	-----
		100,00	96,99	-	96,99
EL SOPLAO, S.L.	DIPUTACIÓN REGIONAL DE CANTABRIA	99,69	99,69	-	99,69
		-----	-----	-----	-----
		99,69	99,69	-	99,69
EMPREDINSER,S.L	FUNDACIÓN CÁNTABRA PARA LA SALUD Y EL BIENESTAR SOCIAL	100,00	100,00	-	100,00
EMPRESA CÁNTABRA PARA DESARROLLO DE NUEVAS TECNOLOGÍAS DE ADMINISTRACIÓN, S.L.U.	SOCIEDAD REGIONAL DE COORDINACIÓN FINANCIERA CON LAS EMPRESAS PÚBLICAS DE LA COMUNIDAD AUTÓNOMA DE CANTABRIA, S.L.	100,00	100,00	-	100,00



Entidad	Matriz	% Nominal	% Efectivo territorial	% Efectivo estatal	% Efectivo Público Total
EUROGÉNÉTICA DEL ECUADOR, S.A. (11)	ABEREKIN, S.A. (1)	87,00	50,90	-	50,90
		-----	-----	-----	-----
		87,00	50,90	-	50,90
FUNDACIÓN PÚBLICA MARQUÉS DE VALDECILLA	DIPUTACIÓN REGIONAL DE CANTABRIA	54,50	54,50	-	54,50
		-----	-----	-----	-----
		54,50	54,50	-	54,50
GESTIÓN DE VIVIENDAS E INFRAESTRUCTURAS EN CANTABRIA, S.L.	DIPUTACIÓN REGIONAL DE CANTABRIA	100,00	100,00	-	100,00
GESTIÓN INFRAESTRUCTURAS EDUCATIVAS EN CANTABRIA, S.L.	SOCIEDAD REGIONAL DE COORDINACIÓN FINANCIERA CON LAS EMPRESAS PÚBLICAS DE LA COMUNIDAD AUTÓNOMA DE CANTABRIA, S.L.	100,00	100,00	-	100,00
GRAN CASINO DEL SARDINERO, S.A. (1)	DIPUTACIÓN REGIONAL DE CANTABRIA	50,00	50,00	-	50,00
	AYUNTAMIENTO DE SANTANDER	50,00	50,00	-	50,00
		-----	-----	-----	-----
		100,00	100,00	-	100,00
HOSPITAL VIRTUAL VALDECILLA, S.L.	DIPUTACIÓN REGIONAL DE CANTABRIA	100,00	100,00	-	100,00
INSTITUTO DE FINANZAS DE CANTABRIA	DIPUTACIÓN REGIONAL DE CANTABRIA	100,00	100,00	-	100,00
MEDIO AMBIENTE, AGUA, RESIDUOS Y ENERGÍA DE CANTABRIA, S.A.	DIPUTACIÓN REGIONAL DE CANTABRIA	100,00	100,00	-	100,00
PARQUE EMPRESARIAL DE CANTABRIA, S.L. (3)	INFOINVEST, S.A.	48,00	-	48,00	48,00
	DIPUTACIÓN REGIONAL DE CANTABRIA	48,00	48,00	-	48,00
	AYUNTAMIENTO DE ASTILLERO	4,00	4,00	-	4,00
		-----	-----	-----	-----
		100,00	52,00	48,00	100,00
PUERTOS DE CANTABRIA	DIPUTACIÓN REGIONAL DE CANTABRIA	100,00	100,00	-	100,00
SANTANDER CENTRO ABIERTO S.A. (1)	DIPUTACIÓN REGIONAL DE CANTABRIA	80,00	80,00	-	80,00
	AYUNTAMIENTO DE SANTANDER	20,00	20,00	-	20,00
		-----	-----	-----	-----
		100,00	100,00	-	100,00
SERVICIOS DE EMERGENCIAS DE CANTABRIA, S.A. (SEMCA)	DIPUTACIÓN REGIONAL DE CANTABRIA	52,80	52,80	-	52,80
	SOCIEDAD PARA EL DESARROLLO REGIONAL DE CANTABRIA, S.A.	8,00	4,08	-	4,08
		-----	-----	-----	-----
		60,80	56,88	-	56,88
SISTEMAS MEDIOAMBIENTALES DE CANTABRIA, S.A.U.	MEDIO AMBIENTE, AGUA, RESIDUOS Y ENERGÍA DE CANTABRIA, S.A.	100,00	100,00	-	100,00
SOCIEDAD DE ACTIVOS INMOBILIARIOS CAMPUS COMILLAS, S.L.	FUNDACIÓN CAMPUS DE COMILLAS	100,00	69,56	-	69,56

Entidad	Matriz	% Nominal	% Efectivo territorial	% Efectivo estatal	% Efectivo Público Total
SOCIEDAD DE GESTIÓN DE INFRAESTRUCTURAS SANITARIAS DE CANTABRIA, S.L.	SOCIEDAD REGIONAL DE COORDINACIÓN FINANCIERA CON LAS EMPRESAS PÚBLICAS DE LA COMUNIDAD AUTÓNOMA DE CANTABRIA, S.L.	100,00	100,00	-	100,00
SOCIEDAD DE GESTION ENERGÉTICA DE CANTABRIA, S.L.	SOCIEDAD REGIONAL DE COORDINACIÓN FINANCIERA CON LAS EMPRESAS PÚBLICAS DE LA COMUNIDAD AUTÓNOMA DE CANTABRIA, S.L.	100,00	100,00	-	100,00
SOCIEDAD GESTORA DE ACTIVOS INMOBILIARIOS DE CANTABRIA, S.L.	SOCIEDAD REGIONAL DE COORDINACIÓN FINANCIERA CON LAS EMPRESAS PÚBLICAS DE LA COMUNIDAD AUTÓNOMA DE CANTABRIA, S.L.	100,00	100,00	-	100,00
SOCIEDAD GESTORA DEL AÑO JUBILAR LEBANIEGO, S. L.	DIPUTACIÓN REGIONAL DE CANTABRIA	100,00	100,00	-	100,00
SOCIEDAD GESTORA DEL PARQUE CIENTÍFICO-TECNOLÓGICO DE CANTABRIA, S.L.	DIPUTACIÓN REGIONAL DE CANTABRIA	99,96	99,96	-	99,96
	UNIVERSIDAD DE CANTABRIA	0,01	0,01	-	0,01
	SOCIEDAD PARA EL DESARROLLO REGIONAL DE CANTABRIA, S.A.	0,01	0,01	-	0,01
	SUELO INDUSTRIAL DE CANTABRIA, S.L.	0,01	0,01	-	0,01
	SOCIEDAD REGIONAL DE COORDINACIÓN FINANCIERA CON LAS EMPRESAS PÚBLICAS DE LA COMUNIDAD AUTÓNOMA DE CANTABRIA, S.L.	0,01	0,01	-	0,01
		-----	-----	-----	-----
		100,00	100,00	-	100,00
SOCIEDAD GESTORA INTERREG. ESPACIO SUDOESTE EUROPEO, S.L.	DIPUTACIÓN REGIONAL DE CANTABRIA	100,00	100,00	-	100,00
SOCIEDAD PARA EL DESARROLLO REGIONAL DE CANTABRIA, S.A.	DIPUTACIÓN REGIONAL DE CANTABRIA	51,00	51,00	-	51,00
		-----	-----	-----	-----
		51,00	51,00	-	51,00
SOCIEDAD REGIONAL CANTABRA DE PROMOCIÓN TURISTICA, S.A.	DIPUTACIÓN REGIONAL DE CANTABRIA	100,00	100,00	-	100,00
SOCIEDAD REGIONAL DE COORDINACIÓN FINANCIERA CON LAS EMPRESAS PÚBLICAS DE LA COMUNIDAD AUTÓNOMA DE CANTABRIA, S.L.	DIPUTACIÓN REGIONAL DE CANTABRIA	100,00	100,00	-	100,00
SOCIEDAD REGIONAL DE CULTURA Y DEPORTE S.L.U.	DIPUTACIÓN REGIONAL DE CANTABRIA	100,00	100,00	-	100,00
SOCIEDAD REGIONAL DE TURISMO DE CANTABRIA, S.A.U.	DIPUTACIÓN REGIONAL DE CANTABRIA	100,00	100,00	-	100,00
SOCIEDAD REGIONAL PARA LA GESTIÓN Y PROMOCIÓN DE ACTIVIDADES CULTURALES DEL PALACIO DE FESTIVALES, S.A.	DIPUTACIÓN REGIONAL DE CANTABRIA	100,00	100,00	-	100,00
SUELO INDUSTRIAL DE CANTABRIA, S.L.	DIPUTACIÓN REGIONAL DE CANTABRIA	93,49	93,49	-	93,49
		2,93	1,49	-	1,49
		-----	-----	-----	-----
		96,42	94,98	-	94,98
SUELO INDUSTRIAL DE MARINA Y MEDIO CUDEYO 2006, S.L.	SUELO INDUSTRIAL DE CANTABRIA, S.L.	100,00	94,98	-	94,98
SUELO INDUSTRIAL DE SÁMANO 2006, S.L.U.	SUELO INDUSTRIAL DE CANTABRIA, S.L.	100,00	94,98	-	94,98

<b>Entidad</b>	<b>Matriz</b>	<b>% Nominal</b>	<b>% Efectivo territorial</b>	<b>% Efectivo estatal</b>	<b>% Efectivo Público Total</b>
SUELO INDUSTRIAL DE TORRELAVEGA, S.L. (1)	SUELO INDUSTRIAL DE CANTABRIA, S.L.	90,00	85,48	-	85,48
	AYUNTAMIENTO DE TORRELAVEGA	10,00	10,00	-	10,00
		-----	-----	-----	-----
		100,00	95,48	-	95,48
SUELO INDUSTRIAL LA PASIEGA, S.L.U. EN LIQUIDACIÓN TORRELAVEGA CENTRO ABIERTO, S.A. (1)	SUELO INDUSTRIAL DE CANTABRIA, S.L.	100,00	94,98	-	94,98
	DIPUTACIÓN REGIONAL DE CANTABRIA	95,24	95,24	-	95,24
	AYUNTAMIENTO DE TORRELAVEGA	4,76	4,76	-	4,76
		-----	-----	-----	-----
		100,00	100,00	-	100,00

(1) Entidad participada por el Sector Público Autonómico y el Sector Público Provincial y/o Municipal

(3) Entidad participada por el Sector Público Autonómico, el Sector Público Provincial y/o Municipal y el Sector Público Estatal

(11) Entidad participada por el Sector Público Autonómico e indirectamente por otro ámbito del Sector Público

## 2.4.2. Estructura de dominio S.P.E. de la Junta de Comunidades Castilla-La Mancha

Entidad	Matriz	% Nominal	% Efectivo territorial	% Efectivo estatal	% Efectivo Público Total
AGENCIA DE CAPTACIÓN DE INVERSIONES DE CASTILLA LA MANCHA	JUNTA DE COMUNIDADES DE CASTILLA-LA MANCHA	100,00	100,00	-	100,00
AGENCIA DE GESTION DE LA ENERGIA DE CASTILLA- LA MANCHA, S.A.	JUNTA DE COMUNIDADES DE CASTILLA-LA MANCHA	100,00	100,00	-	100,00
AVAL CASTILLA-LA MANCHA, S.G.R.	INSTITUTO DE FINANZAS DE CASTILLA-LA MANCHA, S.A.	56,40	56,40	-	56,40
CONSEJOS DE LA JUVENTUD	JUNTA DE COMUNIDADES DE CASTILLA-LA MANCHA	100,00	100,00	-	100,00
EMPRESA AUXILIAR DE SERVICIOS, INFRAESTRUCTURAS Y ASISTENCIA, S.A.	INSTITUTO DE FINANZAS DE CASTILLA-LA MANCHA, S.A.	100,00	100,00	-	100,00
EMPRESA REGIONAL DE SUELO Y VIVIENDA DE CASTILLA LA MANCHA	JUNTA DE COMUNIDADES DE CASTILLA-LA MANCHA	100,00	100,00	-	100,00
ENTE PÚBLICO DE RADIO-TELEVISION DE CASTILLA-LA MANCHA	JUNTA DE COMUNIDADES DE CASTILLA-LA MANCHA	100,00	100,00	-	100,00
FONDO CLM INVERSIÓN EMPRESARIAL EN CASTILLA LA MANCHA, F.C.R. DE REGIMEN SIMPLIFICADO (2)	SEPI DESARROLLO EMPRESARIAL, S.A.	40,40	-	40,40	40,40
	INSTITUTO DE FINANZAS DE CASTILLA-LA MANCHA, S.A.	40,40	40,40	-	40,40
		-----	-----	-----	-----
		80,80	40,40	40,40	80,80
GESTIÓN AMBIENTAL DE CASTILLA-LA MANCHA, S.A.	JUNTA DE COMUNIDADES DE CASTILLA-LA MANCHA	100,00	100,00	-	100,00
GESTION DE INFRAESTRUCTURAS DE CASTILLA LA MANCHA, S.A.	JUNTA DE COMUNIDADES DE CASTILLA-LA MANCHA	100,00	100,00	-	100,00
INFRAESTRUCTURAS DEL AGUAS DE CASTILLA-LA MANCHA	JUNTA DE COMUNIDADES DE CASTILLA-LA MANCHA	100,00	100,00	-	100,00
INSTITUTO DE FINANZAS DE CASTILLA-LA MANCHA, S.A.	JUNTA DE COMUNIDADES DE CASTILLA-LA MANCHA	100,00	100,00	-	100,00
INSTITUTO DE PROMOCIÓN EXTERIOR DE CASTILLA- LA MANCHA	JUNTA DE COMUNIDADES DE CASTILLA-LA MANCHA	100,00	100,00	-	100,00
INSTITUTO DE PROMOCIÓN TURÍSTICA DE CASTILLA-LA MANCHA, S.A.	JUNTA DE COMUNIDADES DE CASTILLA-LA MANCHA	100,00	100,00	-	100,00
INSTITUTO DE SISTEMAS FOTOVOLTAICOS DE CONCENTRACIÓN,	INSTITUTO DE FINANZAS DE CASTILLA-LA MANCHA, S.A.	100,00	100,00	-	100,00
RÁDIO AUTONOMICA DE CASTILLA-LA MANCHA, S.A.	ENTE PÚBLICO DE RADIO-TELEVISION DE CASTILLA-LA MANCHA	100,00	100,00	-	100,00
SERVICIOS HOSPITALARIOS GENERALES, S.L.	JUNTA DE COMUNIDADES DE CASTILLA-LA MANCHA	99,99	99,99	-	99,99
	EMPRESA AUXILIAR DE SERVICIOS, INFRAESTRUCTURAS Y ASISTENCIA, S.A.	0,01	0,01	-	0,01
		-----	-----	-----	-----
		100,00	100,00	-	100,00
SERVICIOS, INSPECCIÓN Y CERTIFICACIÓN AGROALIMENTARIA DE CASTILLA-LA MANCHA, S.A.	JUNTA DE COMUNIDADES DE CASTILLA-LA MANCHA	100,00	100,00	-	100,00
SOCIEDAD DE CARRETERAS DE CASTILLA LA MANCHA	JUNTA DE COMUNIDADES DE CASTILLA-LA MANCHA	94,34	94,34	-	94,34
	INSTITUTO DE FINANZAS DE CASTILLA-LA MANCHA, S.A.	5,66	5,66	-	5,66
		-----	-----	-----	-----
		100,00	100,00	-	100,00

Entidad	Matriz	% Nominal	% Efectivo territorial	% Efectivo estatal	% Efectivo Público Total
SOCIEDAD DE INFRAESTRUCTURAS AEROPORTUARIAS DE CASTILLA-LA MANCHA, S.A.	JUNTA DE COMUNIDADES DE CASTILLA-LA MANCHA	100,00	100,00	-	100,00
SOCIEDAD DON QUIJOTE DE CONMEMORACIONES CULTURALES DE CASTILLA-LA MANCHA, S.A.	JUNTA DE COMUNIDADES DE CASTILLA-LA MANCHA	100,00	100,00	-	100,00
SOCIEDAD PARA EL DESARROLLO INDUSTRIAL DE CASTILLA-LA MANCHA (1)	JUNTA DE COMUNIDADES DE CASTILLA-LA MANCHA	75,87	75,87	-	75,87
	DIPUTACIÓN PROVINCIAL DE CIUDAD REAL	2,10	2,10	-	2,10
	DIPUTACIÓN PROVINCIAL DE CUENCA	2,10	2,10	-	2,10
	DIPUTACIÓN PROVINCIAL DE GUADALAJARA	1,39	1,39	-	1,39
	DIPUTACIÓN PROVINCIAL DE TOLEDO	1,39	1,39	-	1,39
	DIPUTACIÓN PROVINCIAL DE ALBACETE	1,39	1,39	-	1,39
		-----	-----	-----	-----
		84,24	84,24	-	84,24
TELEVISION AUTONOMICA DE CASTILLA-LA MANCHA, S.A.	ENTE PÚBLICO DE RADIO-TELEVISION DE CASTILLA-LA MANCHA	100,00	100,00	-	100,00
TOLETUM VISIGODO S.L. (1)	JUNTA DE COMUNIDADES DE CASTILLA-LA MANCHA	40,00	40,00	-	40,00
	EMPRESA MUNICIPAL DE LA VIVIENDA DE TOLEDO, S.A.	40,00	40,00	-	40,00
		-----	-----	-----	-----
		80,00	80,00	-	80,00

(1) Entidad participada por el Sector Público Autonómico y el Sector Público Provincial y/o Municipal

(2) Entidad participada por el Sector Público Autonómico y el Sector Público Estatal

## 2.4.2. Estructura de dominio S.P.E. de la Junta de Castilla-León

Entidad	Matriz	% Nominal	% Efectivo territorial	% Efectivo estatal	% Efectivo Público Total
ADE FINANCIACIÓN, S.A.	AGENCIA DE INVERSIONES Y SERVICIOS DE CASTILLA Y LEÓN	100,00	100,00	-	100,00
ADE PARQUES TECNOLÓGICOS Y EMPRESARIALES DE CASTILLA Y LEÓN, S.A. (1) (antes SOCIEDAD DE GESTION URBANISTICA DE CASTILLA-LEÓN, S.A.)	AGENCIA DE INVERSIONES Y SERVICIOS DE CASTILLA Y LEÓN	94,15	94,15	-	94,15
	DIPUTACIÓN PROVINCIAL DE SORIA	0,94	0,94	-	0,94
	DIPUTACIÓN PROVINCIAL DE PALENCIA	0,56	0,56	-	0,56
	DIPUTACIÓN PROVINCIAL DE BURGOS	0,43	0,43	-	0,43
	DIPUTACIÓN PROVINCIAL DE AVILA	0,24	0,24	-	0,24
	DIPUTACIÓN PROVINCIAL DE SALAMANCA	0,22	0,22	-	0,22
	DIPUTACIÓN PROVINCIAL DE SEGOVIA	0,21	0,21	-	0,21
	DIPUTACIÓN PROVINCIAL DE LEÓN	0,12	0,12	-	0,12
	DIPUTACIÓN PROVINCIAL DE ZAMORA	0,01	0,01	-	0,01
		-----	-----	-----	-----
		96,88	96,88	-	96,88
AGENCIA DE INVERSIONES Y SERVICIOS DE CASTILLA Y LEÓN	JUNTA DE CASTILLA Y LEÓN	100,00	100,00	-	100,00
AGRUPACIÓN DE PRODUCTORES DE PATATA DE CASTILLA-LEÓN, S.A.	JUNTA DE CASTILLA Y LEÓN	51,00	51,00	-	51,00
		-----	-----	-----	-----
		51,00	51,00	-	51,00
CASTILLA Y LEÓN SOCIEDAD PATRIMONIAL, S.A.	JUNTA DE CASTILLA Y LEÓN	100,00	100,00	-	100,00
CENTROS EUROPEOS DE EMPRESAS E INNOVACIÓN DE CASTILLA Y LEÓN S.A. (3)	DIRECCIÓN GENERAL DEL PATRIMONIO DEL ESTADO	6,94	-	6,94	6,94
	AGENCIA DE INVERSIONES Y SERVICIOS DE CASTILLA Y LEÓN	48,73	48,73	-	48,73
	DIPUTACIÓN PROVINCIAL DE LEÓN	6,76	6,76	-	6,76
	DIPUTACIÓN PROVINCIAL DE VALLADOLID	6,76	6,76	-	6,76
	AYUNTAMIENTO DE VALLADOLID	3,81	3,81	-	3,81
	AYUNTAMIENTO DE LEÓN	2,77	2,77	-	2,77
	AYUNTAMIENTO DE BOECILLO	0,43	0,43	-	0,43
		-----	-----	-----	-----
		76,20	69,26	6,94	76,20
CONSEJO ECONÓMICO Y SOCIAL DE CASTILLA-LEÓN	JUNTA DE CASTILLA Y LEÓN	100,00	100,00	-	100,00
CONSEJO JUVENTUD CASTILLA Y LEÓN	JUNTA DE CASTILLA Y LEÓN	100,00	100,00	-	100,00

Entidad	Matriz	% Nominal	% Efectivo territorial	% Efectivo estatal	% Efectivo Público Total
CURSOS INTERNACIONALES DE LA UNIVERSIDAD DE SALAMANCA	UNIVERSIDAD DE SALAMANCA	100,00	100,00	-	100,00
ENTE REGIONAL DE LA ENERGÍA DE CASTILLA Y LEÓN	JUNTA DE CASTILLA Y LEÓN	100,00	100,00	-	100,00
INSTITUTO DE SEGURIDAD Y SALUD LABORAL DE CASTILLA Y LEÓN	JUNTA DE CASTILLA Y LEÓN	100,00	100,00	-	100,00
INSTITUTO TECNOLÓGICO AGRARIO DE CASTILLA Y LEÓN	JUNTA DE CASTILLA Y LEÓN	100,00	100,00	-	100,00
LEÓN ALTA VELOCIDAD 2003, S.A. (3)	ADMINISTRADOR DE INFRAESTRUCTURAS FERROVIARIAS	37,50	-	37,50	37,50
	RENFE-OPERADORA	12,50	-	12,50	12,50
	JUNTA DE CASTILLA Y LEÓN	20,00	20,00	-	20,00
	AYUNTAMIENTO DE LEÓN	15,00	15,00	-	15,00
	AYUNTAMIENTO DE SAN ANDRÉS DEL RABANEDO	15,00	15,00	-	15,00
	-----	-----	-----	-----	-----
	100,00	50,00	50,00	100,00	
PALENCIA ALTA VELOCIDAD S.A. (3)	ADMINISTRADOR DE INFRAESTRUCTURAS FERROVIARIAS	50,00	-	50,00	50,00
	JUNTA DE CASTILLA Y LEÓN	25,00	25,00	-	25,00
	AYUNTAMIENTO DE PALENCIA	25,00	25,00	-	25,00
	-----	-----	-----	-----	
100,00	50,00	50,00	100,00		
PROMOCIÓN DE VIVIENDAS, INFRAESTRUCTURAS Y LOGÍSTICA, S.A. (antes GESTIÓN DE INFRAESTRUCTURAS DE CASTILLA Y LEÓN, S.A.)	JUNTA DE CASTILLA Y LEÓN	100,00	100,00	-	100,00
	SOCIEDAD DE PROMOCIÓN DEL TURISMO EN CASTILLA-LEÓN, S.A.	100,00	100,00	-	100,00
SOCIEDAD INVESTIGACIÓN Y EXPLOTACIÓN MINERA DE CASTILLA Y LEÓN, S.A. (2)	MINAS DE ALMADÉN Y ARRAYANES, S.A.	25,00	-	25,00	25,00
	JUNTA DE CASTILLA Y LEÓN	26,00	26,00	-	26,00
	-----	-----	-----	-----	
51,00	26,00	25,00	51,00		
SOCIEDAD PÚBLICA DE MEDIO AMBIENTE DE CASTILLA Y LEÓN S.A.	JUNTA DE CASTILLA Y LEÓN	100,00	100,00	-	100,00
UNIVERSITATIS SALAMANTINAE MERCATUS S.R.L.	UNIVERSIDAD DE SALAMANCA	100,00	100,00	-	100,00
VALLADOLID ALTA VELOCIDAD 2003, S.A. (3)	ADMINISTRADOR DE INFRAESTRUCTURAS FERROVIARIAS	37,50	-	37,50	37,50
	RENFE-OPERADORA	12,50	-	12,50	12,50
	JUNTA DE CASTILLA Y LEÓN	25,00	25,00	-	25,00
	AYUNTAMIENTO DE VALLADOLID	25,00	25,00	-	25,00
	-----	-----	-----	-----	
100,00	50,00	50,00	100,00		
VISIÓN I+D, S.L.	FUNDACIÓN GENERAL DE LA UNIVERSIDAD DE VALLADOLID	51,00	34,01	-	34,01

<b>Entidad</b>	<b>Matriz</b>	<b>% Nominal</b>	<b>% Efectivo territorial</b>	<b>% Efectivo estatal</b>	<b>% Efectivo Público Total</b>
----------------	---------------	------------------	-------------------------------	---------------------------	---------------------------------

(2) Entidad participada por el Sector Público Autónomo y el Sector Público Estatal

(3) Entidad participada por el Sector Público Autónomo, el Sector Público Provincial y/o Municipal y el Sector Público Estatal



## 2.4.2. Estructura de dominio S.P.E. de la Generalitat de Cataluña

Entidad	Matriz	% Nominal	% Efectivo territorial	% Efectivo estatal	% Efectivo Público Total
ACCIO CATALUNYA-TURQUIA, S.L.	AGENCIA DE APOYO A LA EMPRESA CATALANA	100,00	100,00	-	100,00
ACTIVA MULTIMEDIA DIGITAL, S.L. (antes TVC NETMEDIA AUDIOVISUAL, S.L.)	TVC MULTIMEDIA, S.L.	100,00	100,00	-	100,00
ADMINISTRACIO PROMOCIO I GESTIO, S.A.	GENERALITAT DE CATALUÑA	100,00	100,00	-	100,00
AEROPUERTOS PÚBLICOS DE CATALUÑA	GENERALITAT DE CATALUÑA	100,00	100,00	-	100,00
AGENCIA CATALANA DE COOPERACIÓ AL DESENVOLUPAMENT	GENERALITAT DE CATALUÑA	100,00	100,00	-	100,00
AGENCIA CATALANA DE L' AIGUA	GENERALITAT DE CATALUÑA	100,00	100,00	-	100,00
AGÈNCIA CATALANA DE LA JOVENTUT	GENERALITAT DE CATALUÑA	100,00	100,00	-	100,00
AGÈNCIA CATALANA DE NOTÍCIES	INTRACATALONIA, S.A.	100,00	100,00	-	100,00
AGÈNCIA D'INFORMACIÓ, AVALUACIÓ I QUALITAT EN SALUT	GENERALITAT DE CATALUÑA	100,00	100,00	-	100,00
AGENCIA DE APOYO A LA EMPRESA CATALANA	GENERALITAT DE CATALUÑA	100,00	100,00	-	100,00
AGENCIA DE GESTION DE AYUDAS UNIVERSITARIAS Y DE INVESTIGACIÓN	GENERALITAT DE CATALUÑA	100,00	100,00	-	100,00
AGENCIA DE L'HABITATGE DE CATALUNYA	GENERALITAT DE CATALUÑA	100,00	100,00	-	100,00
AGENCIA DE PATROCINI I MECENATGE, S.A.	GENERALITAT DE CATALUÑA	100,00	100,00	-	100,00
AGENCIA DE RESIDUS DE CATALUNYA	GENERALITAT DE CATALUÑA	100,00	100,00	-	100,00
AGENCIA PER A LA QUALITAT DEL SISTEMIA UNIVERSITARI DE CATALUNYA	GENERALITAT DE CATALUÑA	100,00	100,00	-	100,00
AGRUPACION INSTITUTO CARTOGRAFICO	INSTITUT CARTOGRÁFIC DE CATALUNYA	90,00	90,00	-	90,00
AIGÜES TER-LLOBREGAT	GENERALITAT DE CATALUÑA	100,00	100,00	-	100,00
AURA SALUT PÚBLICA I SERVEIS SOCIOSANITARIS S.L. (11)	CONSORCIO SANITARI DE TERRASA (1)	100,00	80,00	-	80,00
AUTOMETRO S.A. (2)	PECOVA, S.A.	10,00	-	5,50	5,50
	FERROCARRILS DE LA GENERALITAT DE CATALUNYA	60,00	60,00	-	60,00
		-----	-----	-----	-----
		70,00	60,00	5,50	65,50
BANC DE SANG I TEIXITS	GENERALITAT DE CATALUÑA	100,00	100,00	-	100,00
BARCELONA SAGRERA ALTA VELOCITAT, S.A. (3)	ADMINISTRADOR DE INFRAESTRUCTURAS FERROVIARIAS	37,50	-	37,50	37,50
	RENFE-OPERADORA	12,50	-	12,50	12,50
	GENERALITAT DE CATALUÑA	25,00	25,00	-	25,00
	AYUNTAMIENTO DE BARCELONA	25,00	25,00	-	25,00
		-----	-----	-----	-----
		100,00	50,00	50,00	100,00

Entidad	Matriz	% Nominal	% Efectivo territorial	% Efectivo estatal	% Efectivo Público Total
BC GEST, S.L. (11)	CONSORCIO SANITARI DEL MARESME (1)	100,00	100,00	-	100,00
CARGOMETRO RAIL TRANSPORT, S.A. (2)	RENFE-OPERADORA	25,00	-	25,00	25,00
	FERROCARRILS DE LA GENERALITAT DE CATALUNYA	51,00	51,00	-	51,00
		76,00	51,00	25,00	76,00
CATALUNYA RADIO, SERVICIO DE RADIODIFUSION DE LA GENERALITAT, S.A.	CORPORACIO CATALANA DE MITJANS AUDIOVISUALES (antes DE RADIO I TELEVISIO)	100,00	100,00	-	100,00
CCRTV INTERACTIVA, S.A.	CORPORACIO CATALANA DE MITJANS AUDIOVISUALES (antes DE RADIO I TELEVISIO)	100,00	100,00	-	100,00
CENTRALS i INFRAESTRUCTURES PER A LA MOBILITAT i LES ACTIVITATS LOGÍSTIQUES, S.A	GENERALITAT DE CATALUÑA	100,00	100,00	-	100,00
CENTRE D'ALT RENDIMENT ESPORTIU	GENERALITAT DE CATALUÑA	100,00	100,00	-	100,00
CENTRE D'INICIATIVES PER A LA REINSENCIO	GENERALITAT DE CATALUÑA	100,00	100,00	-	100,00
CENTRE DIAGNÒSTIC, S.A. (UDIAT) (11)	CORPORACIÓ SANITÀRIA DEL PARC TAULÍ (1)	100,00	81,80	-	81,80
CENTRO DE LA PROPIEDAD FORESTAL	GENERALITAT DE CATALUÑA	100,00	100,00	-	100,00
CENTRO DE TELECOMUNICACIONES Y TECNOLOGÍAS DE LA INFORMACIÓN DE LA GENERALITAT DE CATALUÑA	GENERALITAT DE CATALUÑA	100,00	100,00	-	100,00
CHC CONSULTORIA I GESTIÓ, S.A. (11)	CONSORCIO DE SALUT Y D'ATENCIÓ SOCIAL DE CATALUNYA S.A. (11)	100,00	77,18	-	77,18
CIRCUIT DE CATALUÑA, S.A. (11)	CONSORCI CIRCUIT DE CATALUNYA (1)	100,00	82,00	-	82,00
COMERCIAL LA FORJA, S.A.	EMPRESA DE PROMOCIO I LOCALITZACIO INDUSTRIAL DE CATALUNYA, S.A.	98,92	98,92	-	98,92
CONSEJO DE TRABAJO, ECONÓMICO Y SOCIAL DE CATALUÑA	GENERALITAT DE CATALUÑA	100,00	100,00	-	100,00
CONSELL CATALÀ DE LA PRODUCCIÓ AGRARIA ECOLOGICA	GENERALITAT DE CATALUÑA	100,00	100,00	-	100,00
CONSORCIO DE SALUT Y D'ATENCIÓ SOCIAL DE CATALUNYA S.A. (11)	CONSORCIO HOSPITALARI DE CATALUNYA (CHC) (7)	51,24	47,52	-	47,52
	CONSORCIO SANITARI DEL MARESME (1)	4,27	4,27	-	4,27
	CONSORCIO SANITARI INTEGRAL (1)	4,27	4,00	-	4,00
	HOSPITAL CLINICO Y PROVINCIAL DE BARCELONA (6)	4,27	2,39	-	2,39
	CONSORCIO CORPORACIÓ DE SALUT DEL MARESME I LA SELVA (11)	4,27	3,35	-	3,35
	CONSORCIO SANITARI DE TERRASA (1)	4,27	3,42	-	3,42
	CONSORCIO MAR PARC DE SALUT DE BARCELONA (1)	4,27	4,27	-	4,27
	HOSPITAL DE SANT JOAN DE REUS, S.A.M.	2,68	2,68	-	2,68
	CONSORCIO HOSPITALARI DE VIC	2,19	1,46	-	1,46
	CONSORCIO SANITARI DE L'ALT PENEDÈS (1)	1,42	1,26	-	1,26
	FUNDACIÓ PRIVADA HOSPITAL SANT JAUME D'OLLOT	1,42	1,42	-	1,42

Entidad	Matriz	% Nominal	% Efectivo territorial	% Efectivo estatal	% Efectivo Público Total
	GESTIO COMARCAL HOSPITALARIA, S.A.	0,71	0,71	-	0,71
	S. GESTIÓ PIUS HOSPITAL DE VALLS, S.A.	0,43	0,43	-	0,43
		-----	-----	-----	-----
		85,71	77,18	-	77,18
CORPORACIO CATALANA DE MITJANS AUDIOVISUALS (antes DE RADIO I TELEVISIO)	GENERALITAT DE CATALUÑA	100,00	100,00	-	100,00
CSC TECNALIA SALUT, S.L. (11)	CONSORCIO HOSPITALARI DE CATALUNYA, S.A. (11)	95,00	73,32	-	73,32
	CHC CONSULTORIA I GESTIÓ, S.A. (11)	5,00	3,86	-	3,86
		-----	-----	-----	-----
		100,00	77,18	-	77,18
CSC VITAE, S.A. (11)	CONSORCIO HOSPITALARI DE CATALUNYA, S.A. (11)	100,00	77,18	-	77,18
ECOPARC DE RESIDUS INDUSTRIALS, S.A. (antes PLANTA D'INCINERACIÓ DE RESIDUS ESPECIALS, S.A.)	AGENCIA DE RESIDUS DE CATALUNYA	70,83	70,83	-	70,83
EDITORIAL UOC, S.L. (Societat Unipersonal)	GRUP UOC, S.L.	100,00	100,00	-	100,00
EFICIENCIA ENERGETICA, S.A.	INSTITUT CATALA D'ENERGIA	100,00	100,00	-	100,00
EMPRESA DE PROMOCIO I LOCALITZACIO INDUSTRIAL DE CATALUNYA, S.A.	ENTE DE COORDINACIÓN Y GESTIÓN DE LAS PARTICIPACIONES Y ENTIDADES PÚBLICAS INDUSTRIALES	100,00	100,00	-	100,00
ENERGETICA D'INSTALLACIONS SANITARIES, S.A.	INSTITUT CATALA D'ENERGIA	50,00	50,00	-	50,00
	SERVICIO CATALAN DE LA SALUD	50,00	50,00	-	50,00
		-----	-----	-----	-----
		100,00	100,00	-	100,00
ENS PER AL CESSAMENT AGRARI, S.L. (1)	GENERALITAT DE CATALUÑA	45,00	45,00	-	45,00
	DIPUTACIÓN PROVINCIAL DE TARRAGONA	45,00	45,00	-	45,00
		-----	-----	-----	-----
		90,00	90,00	-	90,00
ENTE DE COORDINACIÓN Y GESTIÓN DE LAS PARTICIPACIONES Y ENTIDADES PÚBLICAS INDUSTRIALES	GENERALITAT DE CATALUÑA	100,00	100,00	-	100,00
EQUACAT, S.A.	GENERALITAT DE CATALUÑA	50,00	50,00	-	50,00
	INSTITUT CATALÀ DEL SOL	50,00	50,00	-	50,00
		-----	-----	-----	-----
		100,00	100,00	-	100,00
ESCOLA D' IDIOMES MODERNS CASA CONVALESCENCIA, S.L.	FUNDACIÓ UNIVERSITAT AUTÒNOMA DE BARCELONA	100,00	100,00	-	100,00
EURECA MEDIA, S.L.	GRUP UOC, S.L.	100,00	100,00	-	100,00
FERROCARRILS DE LA GENERALITAT DE CATALUNYA	GENERALITAT DE CATALUÑA	100,00	100,00	-	100,00
FGC MOBILITAT, S.A.	FERROCARRILS DE LA GENERALITAT DE CATALUNYA	100,00	100,00	-	100,00

Entidad	Matriz	% Nominal	% Efectivo territorial	% Efectivo estatal	% Efectivo Público Total
FIRA 2000, S.A. (1)	INSTITUT CATALÀ DE FINANCES HOLDING, S.A.	39,40	39,40	-	39,40
	MANCOMUNITAT DE MUNICIPIS DE L'ÀREA METROPOLITANA DE BARCELONA	12,68	12,68	-	12,68
	AYUNTAMIENTO DE BARCELONA	11,11	11,11	-	11,11
	AYUNTAMIENTO DE L'HOSPITALET DE LLOBREGAT	11,11	11,11	-	11,11
		-----	-----	-----	-----
		74,30	74,30	-	74,30
FORESTAL CATALANA, S.A	GENERALITAT DE CATALUÑA	100,00	100,00	-	100,00
FORJAS DE CANTABRIA, S.L.	COMERCIAL LA FORJA, S.A.	93,85	92,84	-	92,84
FUTURFIRMS, S.L.	FUNDACIÓ UNIVERSITAT AUTÒNOMA DE BARCELONA	100,00	100,00	-	100,00
GEH GESTIÓ I PRODUCCIÓ ENERGÈTICA, HG VIC, S.L.	ENERGETICA D'INSTALLACIONS SANITARIES, S.A.	51,00	51,00	-	51,00
GEOCAT, GESTIÓ DE PROJECTES, S.A.	INSTITUT CARTOGRÀFIC DE CATALUNYA	60,00	60,00	-	60,00
	INSTITUT GEOLOGIC DE CATALUNYA	40,00	40,00	-	40,00
		-----	-----	-----	-----
		100,00	100,00	-	100,00
GESTIO D'INFRASTRUCTURES, S.A.	GENERALITAT DE CATALUÑA	100,00	100,00	-	100,00
GESTIO DE SERVEIS SANITARIS	GENERALITAT DE CATALUÑA	100,00	100,00	-	100,00
GESTIÓ I PRESTACIÓ DE SERVEIS DE SALUT	GENERALITAT DE CATALUÑA	100,00	100,00	-	100,00
GESTIÓ, DIAGNOSTIC, SALUT S.A. (11)	CHC CONSULTORIA I GESTIÓ, S.A. (11)	52,00	40,13	-	40,13
GRUP UOC, S.L.	FUNDACIÓ PER A LA UNIVERSITAT OBERTA DE CATALUNYA	100,00	100,00	-	100,00
HOTEL CAMPUS, S.L.	FUNDACIÓ UNIVERSITAT AUTÒNOMA DE BARCELONA	50,00	50,00	-	50,00
	UNIVERSITAT AUTÒNOMA DE BARCELONA	50,00	50,00	-	50,00
		-----	-----	-----	-----
		100,00	100,00	-	100,00
ICF EQUIPAMENTS, S.A.U.	INSTITUTO CATALÁN DE FINANZAS	100,00	100,00	-	100,00
INFRASTRUCTURES FERROVIARIES DE CATALUNYA	GENERALITAT DE CATALUÑA	100,00	100,00	-	100,00
INMOBILIARIA CORBERO, S.A.	EMPRESA DE PROMOCIO I LOCALITZACIO INDUSTRIAL DE CATALUNYA, S.A.	100,00	100,00	-	100,00
INSTITUT CARTOGRÀFIC DE CATALUNYA	GENERALITAT DE CATALUÑA	100,00	100,00	-	100,00
INSTITUT CATALA D'ENERGIA	GENERALITAT DE CATALUÑA	100,00	100,00	-	100,00
INSTITUT CATALÀ D'ONCOLOGIA	GENERALITAT DE CATALUÑA	100,00	100,00	-	100,00
INSTITUT CATALÀ DE FINANCES CAPITAL S.G.E.C.R, S.A.U.	INSTITUT CATALÀ DE FINANCES HOLDING, S.A.	100,00	100,00	-	100,00
INSTITUT CATALÀ DE FINANCES HOLDING, S.A.	INSTITUTO CATALÁN DE FINANZAS	100,00	100,00	-	100,00

Entidad	Matriz	% Nominal	% Efectivo territorial	% Efectivo estatal	% Efectivo Público Total
INSTITUT CATALÀ DEL SOL	GENERALITAT DE CATALUÑA	100,00	100,00	-	100,00
INSTITUT D'ASSISTENCIA SANITARIA	GENERALITAT DE CATALUÑA	100,00	100,00	-	100,00
INSTITUT D'INVESTIGACIO APLICADA DE L'AUTOMOBIL	GENERALITAT DE CATALUÑA	100,00	100,00	-	100,00
INSTITUT DE DIAGNOSTIC PER LA IMATGE	GENERALITAT DE CATALUÑA	100,00	100,00	-	100,00
INSTITUT DE RECERCA I TECNOLOGIA AGROALIMENTÀRIES	GENERALITAT DE CATALUÑA	100,00	100,00	-	100,00
INSTITUT GEOLOGIC DE CATALUNYA	GENERALITAT DE CATALUÑA	100,00	100,00	-	100,00
INSTITUTO CATALÁN DE FINANZAS	GENERALITAT DE CATALUÑA	100,00	100,00	-	100,00
INSTITUTO CATALÁN DE LA SALUD	GENERALITAT DE CATALUÑA	100,00	100,00	-	100,00
INSTITUTO CATALÁN DE LAS INDUSTRIAS CULTURALES	GENERALITAT DE CATALUÑA	100,00	100,00	-	100,00
INSTRUMENTS FINANCERS PER A EMPRESES INNOVADORES, S.L.U.	INSTITUTO CATALÁN DE FINANZAS	100,00	100,00	-	100,00
INTRACATALONIA, S.A.	GENERALITAT DE CATALUÑA	70,00	70,00	-	70,00
	TVC MULTIMEDIA, S.L.	30,00	30,00	-	30,00
		-----	-----	-----	-----
		100,00	100,00	-	100,00
INVERSIONS EN INNOVACIÓ A CATALUNYA, F.C.R.	AGENCIA DE APOYO A LA EMPRESA CATALANA	94,56	94,56	-	94,56
LABORATORI DE REFERÈNCIA DE CATALUNYA, S.A. (11)	CONSORCIO DE SALUT Y D'ATENCIÓ SOCIAL DE CATALUNYA S.A. (11)	49,50	38,20	-	38,20
	CONSORCIO MAR PARC DE SALUT DE BARCELONA (1)	49,50	49,50	-	49,50
		-----	-----	-----	-----
		99,00	87,70	-	87,70
LABORATORI DE REFERENCIA INTERNACIONAL, S.A. (11)	CONSORCIO HOSPITALARI DE CATALUNYA, S.A. (11)	74,50	57,50	-	57,50
	CONSORCIO MAR PARC DE SALUT DE BARCELONA (1)	25,00	25,00	-	25,00
	LABORATORI DE REFERÈNCIA DE CATALUNYA, S.A. (11)	0,50	0,44	-	0,44
		-----	-----	-----	-----
		100,00	82,94	-	82,94
LABORATORI GENERAL D'ASSAIGS I INVESTIGACIONS	GENERALITAT DE CATALUÑA	100,00	100,00	-	100,00
LOGARITME, SERVEIS LOGÍSTICS, AIE	INSTITUTO CATALÁN DE LA SALUD	96,46	96,46	-	96,46
	BANC DE SANG I TEIXITS	2,65	2,65	-	2,65
	CONSORCIO DE CASTELLDEFELS AGENTS DE SALUT (1)	0,89	0,89	-	0,89
		-----	-----	-----	-----
		100,00	100,00	-	100,00
MED-ARC CATALONIA, S.A.	GENERALITAT DE CATALUÑA	100,00	100,00	-	100,00
MEMORIAL DEMOCRÀTIC	GENERALITAT DE CATALUÑA	100,00	100,00	-	100,00

Entidad	Matriz	% Nominal	% Efectivo territorial	% Efectivo estatal	% Efectivo Público Total	
MESFILMS INVERSIONS, S.L.	INSTITUT CATALÀ DE FINANCES HOLDING, S.A.	33,34	33,34	-	33,34	
	TELEVISIO DE CATALUNYA, S.A.	33,33	33,33	-	33,33	
	INSTITUTO CATALÁN DE LAS INDUSTRIAS CULTURALES	33,33	33,33	-	33,33	
		-----	-----	-----	-----	
		100,00	100,00	-	100,00	
PARC TECNOLOGIC DEL VALLES, S.A. (11)	AGENCIA DE APOYO A LA EMPRESA CATALANA	49,39	49,39	-	49,39	
	CONSORCIO DE LA ZONA FRANCA DE BARCELONA (8)	49,35	49,35	-	49,35	
	MANCOMUNITAT DE MUNICIPIS DE L'ÀREA METROPOLITANA DE BARCELONA	0,27	0,27	-	0,27	
	UNIVERSITAT AUTÒNOMA DE BARCELONA	0,08	0,08	-	0,08	
	UNIVERSITAT POLITECNICA DE CATALUNYA	0,08	0,08	-	0,08	
	UNIVERSITAT DE BARCELONA	0,08	0,08	-	0,08	
	AYUNTAMIENTO DE CERDANYOLA DEL VALLÈS	0,08	0,08	-	0,08	
	LABORATORI GENERAL D'ASSAIGS I INVESTIGACIONS	0,08	0,08	-	0,08	
	AYUNTAMIENTO DE TARRASA	0,03	0,03	-	0,03	
	AYUNTAMIENTO DE SANT CUGAT DEL VALLÈS	0,01	0,01	-	0,01	
		-----	-----	-----	-----	
			99,45	99,45	-	99,45
	PARQUE EÓLICO BAJO EBRO, S.A. (3)	INSTITUTO PARA LA DIVERSIFICACION Y AHORRO DE LA ENERGIA	25,33	-	25,33	25,33
EFICIENCIA ENERGETICA, S.A.		25,33	25,33	-	25,33	
COMARCA BAIX EBRE		14,00	14,00	-	14,00	
AYUNTAMIENTO DE TORTOSA		10,00	10,00	-	10,00	
		-----	-----	-----	-----	
		74,66	49,33	25,33	74,66	
PARQUE SANITARIO PERE VIRGILI	GENERALITAT DE CATALUÑA	100,00	100,00	-	100,00	
PLAÇA CÍVICA, S.A. (1)	FUNDACIÓ UNIVERSITAT AUTÒNOMA DE BARCELONA	77,07	77,07	-	77,07	
	AYUNTAMIENTO DE CERDANYOLA DEL VALLÈS	11,65	11,65	-	11,65	
	DIPUTACIÓN PROVINCIAL DE BARCELONA	11,28	11,28	-	11,28	
		-----	-----	-----	-----	
		100,00	100,00	-	100,00	
PROMOTORA D'EXPORTACIONS CATALANES, S.A.	GENERALITAT DE CATALUÑA	99,75	99,75	-	99,75	
		-----	-----	-----	-----	
		99,75	99,75	-	99,75	

Entidad	Matriz	% Nominal	% Efectivo territorial	% Efectivo estatal	% Efectivo Público Total
PROYECTOS SANITARIS I SOCIALS, S.A. (11)	CONSORCIO HOSPITALARI DE CATALUNYA, S.A. (11)	100,00	77,18	-	77,18
PUERTOS DE LA GENERALITAT	GENERALITAT DE CATALUÑA	100,00	100,00	-	100,00
REG SISTEMA SEGARRA-GARRIGUES, S.A.	GENERALITAT DE CATALUÑA	100,00	100,00	-	100,00
REGS DE CATALUNYA, S.A.	GENERALITAT DE CATALUÑA	100,00	100,00	-	100,00
REMODELACIONS URBANES, S.A.	INSTITUT CATALÀ DEL SOL	100,00	100,00	-	100,00
SABADELL GENT GRAN CENTRE DE SERVEIS, S.A.	CORPORACIÓ SANITÀRIA DEL PARC TAULÍ (1)	100,00	81,80	-	81,80
SANEJAMENT ENERGÍA, S.A.	INSTITUT CATALA D'ENERGIA	50,00	50,00	-	50,00
	AGENCIA CATALANA DE L' AIGUA	50,00	50,00	-	50,00
		-----	-----	-----	-----
		100,00	100,00	-	100,00
SERVEIS CULTURALS DEL LICEU, S.L. (11)	FUNDACIÓ DEL GRAN TEATRE DEL LICEU (3)	100,00	62,50	37,50	100,00
SERVEIS DE TURISME I HOSTELERIA CAMPUS, S.A. (1)	VILA UNIVERSITARIA, S.A. (1)	86,24	86,24	-	86,24
	AYUNTAMIENTO DE CERDANYOLA DEL VALLÉS	6,88	6,88	-	6,88
		-----	-----	-----	-----
		93,12	93,12	-	93,12
SERVICIO CATALAN DE LA SALUD	GENERALITAT DE CATALUÑA	100,00	100,00	-	100,00
SERVICIO METEOROLOGICO DE CATALUÑA	GENERALITAT DE CATALUÑA	100,00	100,00	-	100,00
SISTEMES D'EMERGENCIAS MEDIQUES, S.A.	SERVICIO CATALAN DE LA SALUD	100,00	100,00	-	100,00
SOCIEDAD CATALANA DE INVERSIÓN EN EMPRESAS DE BASE TECNOLÓGICA, S.A.	AGENCIA DE APOYO A LA EMPRESA CATALANA	97,90	97,90	-	97,90
	GENERALITAT DE CATALUÑA	1,12	1,12	-	1,12
	UNIVERSITAT AUTÒNOMA DE BARCELONA	0,14	0,14	-	0,14
	UNIVERSITAT DE GIRONA	0,14	0,14	-	0,14
	UNIVERSIDAD ROVIRA I VIRGILI	0,14	0,14	-	0,14
	UNIVERSITAT POLITECNICA DE CATALUNYA	0,14	0,14	-	0,14
	UNIVERSITAT DE BARCELONA	0,14	0,14	-	0,14
	FINAVES, SCR	0,14	0,01	-	0,01
		-----	-----	-----	-----
		99,86	99,73	-	99,73
SOCIETAT D'ESTIBA DELS PORTS CATALANS, S.A.	PUERTOS DE LA GENERALITAT	51,00	51,00	-	51,00
TABASA INFRAESTRUCTURES I SERVEIS DE MOBILITAT, S.A. (antes TUNELES Y ACCESOS DE BARCELONA, S.A.) (1)	GENERALITAT DE CATALUÑA	76,91	76,91	-	76,91
	GESTIO D'INFRAESTRUCTURES, S.A.	19,71	19,71	-	19,71

Entidad	Matriz	% Nominal	% Efectivo territorial	% Efectivo estatal	% Efectivo Público Total
	COMARCA DEL BARCELONES	1,29	1,29	-	1,29
	BARCELONA DE SERVEIS MUNICIPALS, S.A.	1,05	1,05	-	1,05
	DIPUTACIÓN PROVINCIAL DE BARCELONA	0,85	0,85	-	0,85
	AYUNTAMIENTO DE SANT CUGAT DEL VALLÉS	0,19	0,19	-	0,19
		-----	-----	-----	-----
		100,00	100,00	-	100,00
TEATRE NACIONAL DE CATALUNYA, S.A.	GENERALITAT DE CATALUÑA	100,00	100,00	-	100,00
TELEVISIO DE CATALUNYA, S.A.	CORPORACIO CATALANA DE MITJANS AUDIOVISUALES (antes DE RADIO I TELEVISIO)	100,00	100,00	-	100,00
TERMINAL INTERMODAL DEL EMPORDÀ (2)	AUTORIDAD PORTUARIA DE BARCELONA	47,32	-	47,32	47,32
	CENTRALS I INFRAESTRUCTURES PER A LA MOBILITAT I LES ACTIVITATS LOGÍSTIQUES, S.A	52,68	52,68	-	52,68
		-----	-----	-----	-----
		100,00	52,68	47,32	100,00
TUNEL DE TOSES, CONCESIONARIA DEL ESTADO, S.A. (11)	TUNEL DEL CADI, CESA (1)	97,58	52,06	-	52,06
	DIPUTACIÓN PROVINCIAL DE GERONA	2,00	2,00	-	2,00
	VARIOS AYUNTAMIENTOS DE GIRONA	0,42	0,42	-	0,42
		-----	-----	-----	-----
		100,00	54,48	-	54,48
TUNEL DEL CADI, S.A.C. (1)	GESTIO D'INFRASTRUCTURES, S.A.	39,07	39,07	-	39,07
	GENERALITAT DE CATALUÑA	13,30	13,30	-	13,30
	DIPUTACIÓN PROVINCIAL DE BARCELONA	0,98	0,98	-	0,98
		-----	-----	-----	-----
		53,35	53,35	-	53,35
TVC D'EDICIONS I PUBLICACIONS, S.A.	CORPORACIO CATALANA DE MITJANS AUDIOVISUALES (antes DE RADIO I TELEVISIO)	100,00	100,00	-	100,00
TVC MULTIMEDIA, S.L.	CORPORACIO CATALANA DE MITJANS AUDIOVISUALES (antes DE RADIO I TELEVISIO)	100,00	100,00	-	100,00
UDLEMPREN, S.L.	UNIVERSIDAD DE LLEIDA	100,00	100,00	-	100,00
VIATGES DE MUNTANYA, S.A. (EN LIQUIDACIÓ)	FERROCARRILS DE LA GENERALITAT DE CATALUNYA	100,00	100,00	-	100,00
VILA UNIVERSITARIA, S.A. (1)	FUNDACIÓ UNIVERSITAT AUTÒNOMA DE BARCELONA	70,56	70,56	-	70,56
	GENERALITAT DE CATALUÑA	11,92	11,92	-	11,92
	DIPUTACIÓN PROVINCIAL DE BARCELONA	10,49	10,49	-	10,49
	AYUNTAMIENTO DE CERDANYOLA DEL VALLÉS	7,03	7,03	-	7,03
		-----	-----	-----	-----
		100,00	100,00	-	100,00



<b>Entidad</b>	<b>Matriz</b>	<b>% Nominal</b>	<b>% Efectivo territorial</b>	<b>% Efectivo estatal</b>	<b>% Efectivo Público Total</b>
----------------	---------------	------------------	-------------------------------	---------------------------	---------------------------------

(1) Entidad participada por el Sector Público Autónomo y el Sector Público Provincial y/o Municipal

(2) Entidad participada por el Sector Público Autónomo y el Sector Público Estatal

(3) Entidad participada por el Sector Público Autónomo, el Sector Público Provincial y/o Municipal y el Sector Público Estatal

(11) Entidad participada por el Sector Público Autónomo e indirectamente por otro ámbito del Sector Público

## 2.4.2. Estructura de dominio S.P.E. de la Junta de Extremadura

Entidad	Matriz	% Nominal	% Efectivo territorial	% Efectivo estatal	% Efectivo Público Total
AGENCIA EXTREMEÑA DE LA VIVIENDA, EL URBANISMO Y EL TERRITORIO	JUNTA DE EXTREMADURA	100,00	100,00	-	100,00
CONSEJO ECONÓMICO Y SOCIAL DE EXTREMADURA	JUNTA DE EXTREMADURA	100,00	100,00	-	100,00
CORPORACIÓN EXTREMEÑA DE MEDIOS AUDIOVISUALES	JUNTA DE EXTREMADURA	100,00	100,00	-	100,00
EXTREMADURA AVANTE, S.L.	SOCIEDAD DE FOMENTO INDUSTRIAL DE EXTREMADURA, S.A. (1)	40,00	38,81	-	38,81
	FOMENTO EXTREMEÑO DE INFRAESTRUCTURAS INDUSTRIALES, FOMENTO DE EMPRENDEDORES EXTREMEÑOS, S.A.U.	15,00	15,00	-	15,00
	FOMENTO EXTREMEÑO DEL MERCADO EXTERIOR, S.A.	15,00	15,00	-	15,00
	SOCIEDAD PÚBLICA DE GESTIÓN DE LA INNOVACIÓN DE EXTREMADURA, S.A.	15,00	15,00	-	15,00
		-----	-----	-----	-----
		100,00	98,81	-	98,81
FOMDISA ANDALUCIA, S.A. (EN LIQUIDACIÓN)	SOCIEDAD DE FOMENTO INDUSTRIAL DE EXTREMADURA, S.A. (1)	100,00	97,03	-	97,03
FOMDISA, S.A. EN LIQUIDACIÓN	SOCIEDAD DE FOMENTO INDUSTRIAL DE EXTREMADURA, S.A. (1)	100,00	97,03	-	97,03
FOMENTO DE EMPRENDEDORES EXTREMEÑOS, S.A.U.	SOCIEDAD DE GESTIÓN PÚBLICA DE EXTREMADURA	100,00	100,00	-	100,00
FOMENTO EXTREMEÑO DE INFRAESTRUCTURAS INDUSTRIALES, FOMENTO EXTREMEÑO DEL MERCADO EXTERIOR, S.A.	SOCIEDAD DE GESTIÓN PÚBLICA DE EXTREMADURA	100,00	100,00	-	100,00
GESTIÓN DE BIENES DE EXTREMADURA, S.A.U.	SOCIEDAD DE GESTIÓN PÚBLICA DE EXTREMADURA	100,00	100,00	-	100,00
GESTIÓN DE INFRAESTRUCTURAS, SUELO Y VIVIENDA DE EXTREMADURA	JUNTA DE EXTREMADURA	100,00	100,00	-	100,00
GESTIÓN Y ESTUDIOS MINEROS, S.A.U.	SOCIEDAD DE FOMENTO INDUSTRIAL DE EXTREMADURA, S.A. (1)	100,00	97,03	-	97,03
GESTIÓN Y EXPLOTACIÓN DE SERVICIOS PUBLICOS EXTREMEÑOS, S.A.	SOCIEDAD DE GESTIÓN PÚBLICA DE EXTREMADURA	100,00	100,00	-	100,00
PABELLÓN DE EXTREMADURA EN LA EXPOSICIÓN UNIVERSAL DE SEVILLA DE 1992	JUNTA DE EXTREMADURA	100,00	100,00	-	100,00
PÁRQUE DE DESARROLLO INDUSTRIAL NORTE DE EXTREMADURA, S.A.U.	SOCIEDAD DE FOMENTO INDUSTRIAL DE EXTREMADURA, S.A. (1)	100,00	97,03	-	97,03
PARQUE DE DESARROLLO INDUSTRIAL SUR DE EXTREMADURA, S.A.U.	SOCIEDAD DE FOMENTO INDUSTRIAL DE EXTREMADURA, S.A. (1)	100,00	97,03	-	97,03
PLATAFORMA LOGÍSTICA DEL SUROESTE EUROPEO, S.A. (3)	S. E. P. E.S. ENTIDAD PÚBLICA EMPRESARIAL DE SUELO	33,33	-	33,33	33,33
	SOCIEDAD DE FOMENTO INDUSTRIAL DE EXTREMADURA, S.A. (1)	33,34	32,35	-	32,35
	AYUNTAMIENTO DE BADAJOZ	33,33	33,33	-	33,33
		-----	-----	-----	-----
		100,00	65,68	33,33	99,01
SOCIEDAD DE FOMENTO INDUSTRIAL DE EXTREMADURA, S.A. (1)	JUNTA DE EXTREMADURA	96,99	96,99	-	96,99
	DIPUTACIÓN PROVINCIAL DE BADAJOZ	0,02	0,02	-	0,02

<b>Entidad</b>	<b>Matriz</b>	<b>% Nominal</b>	<b>% Efectivo territorial</b>	<b>% Efectivo estatal</b>	<b>% Efectivo Público Total</b>
	DIPUTACIÓN PROVINCIAL DE CACERES	0,02	0,02	-	0,02
		-----	-----	-----	-----
		97,03	97,03	-	97,03
SOCIEDAD DE GESTIÓN PÚBLICA DE EXTREMADURA	JUNTA DE EXTREMADURA	100,00	100,00	-	100,00
SOCIEDAD GESTORA DE LA CIUDAD DE LA SALUD Y LA INNOVACIÓN, S.A.U.	SOCIEDAD DE FOMENTO INDUSTRIAL DE EXTREMADURA, S.A. (1)	100,00	97,03	-	97,03
SOCIEDAD PÚBLICA DE GESTIÓN DE LA INNOVACIÓN DE EXTREMADURA, S.A.	SOCIEDAD DE GESTIÓN PÚBLICA DE EXTREMADURA	100,00	100,00	-	100,00
SOCIEDAD PÚBLICA DE RADIODIFUSIÓN EXTREMEÑA, S.A.U.	CORPORACIÓN EXTREMEÑA DE MEDIOS AUDIOVISUALES	100,00	100,00	-	100,00
SOCIEDAD PÚBLICA DE TELEVISIÓN EXTREMEÑA, S.A.U.	CORPORACIÓN EXTREMEÑA DE MEDIOS AUDIOVISUALES	100,00	100,00	-	100,00
URVIPEXSA S.A.U.	AGENCIA EXTREMEÑA DE LA VIVIENDA, EL URBANISMO Y EL TERRITORIO	100,00	100,00	-	100,00

(1) Entidad participada por el Sector Público Autonómico y el Sector Público Provincial y/o Municipal

(3) Entidad participada por el Sector Público Autonómico, el Sector Público Provincial y/o Municipal y el Sector Público Estatal

## 2.4.2. Estructura de dominio S.P.E. de la Xunta de Galicia

Entidad	Matriz	% Nominal	% Efectivo territorial	% Efectivo estatal	% Efectivo Público Total
ADIANTE 2000, FONDO DE CAPITAL RIESGO	INSTITUTO GALLEGO DE PROMOCIÓN ECONÓMICA	100,00	100,00	-	100,00
AGENCIA GALEGA DE EMERXENCIAS	XUNTA DE GALICIA	100,00	100,00	-	100,00
AGENCIA GALLEGA DE DESARROLLO RURAL	XUNTA DE GALICIA	100,00	100,00	-	100,00
AGENCIA PARA LA GESTIÓN INGREGADA, CALIDAD Y EVALUACIÓN DE LA FORMACIÓN PROFESIONAL	XUNTA DE GALICIA	100,00	100,00	-	100,00
AUTOESTRADA ALTO DE SANTO DOMINGO-OURENSE, S.A.	SOCIEDAD PÚBLICA DE INVERSIONES DE GALICIA, S.A.	100,00	100,00	-	100,00
CENTRO EUROPEO DE EMPRESAS E INNOVACIÓN DE GALICIA, S.A. (1)	INSTITUTO GALLEGO DE PROMOCIÓN ECONÓMICA	94,16	94,16	-	94,16
	DIPUTACIÓN PROVINCIAL DE LA CORUÑA	1,18	1,18	-	1,18
		-----	-----	-----	-----
		95,34	95,34	-	95,34
CENTRO INFORMÁTICO PARA LA GESTIÓN TRIBUTARIA , ECONÓMICO-FINANCIERA Y CONTABLE	XUNTA DE GALICIA	100,00	100,00	-	100,00
CIDADE UNIVERSITARIA DE VIGO, S.A. (3)	CONSORCIO DE LA ZONA FRANCA DE VIGO	6,03	-	6,03	6,03
	XUNTA DE GALICIA	20,00	20,00	-	20,00
	DIPUTACIÓN PROVINCIAL DE PONTEVEDRA	20,00	20,00	-	20,00
	AYUNTAMIENTO DE VIGO	20,00	20,00	-	20,00
		-----	-----	-----	-----
		66,03	60,00	6,03	66,03
COMPAÑIA DE RADIO-TELEVISIÓN DE GALICIA	XUNTA DE GALICIA	100,00	100,00	-	100,00
CONSEJO ECONOMICO Y SOCIAL DE GALICIA	XUNTA DE GALICIA	100,00	100,00	-	100,00
CONSELLO GALEGO DE RELACIONES LABORAIS	XUNTA DE GALICIA	100,00	100,00	-	100,00
CURSOS INTERNACIONALES UNIVERSIDAD SANTIAGO DE COMPOSTELA, S.A. (11)	UNIVERSIDAD DE SANTIAGO DE COMPOSTELA	50,00	50,00	-	50,00
	SOCIEDAD DE IMAGEN Y PROMOCIÓN TURÍSTICA DE GALICIA, S.A. (1)	20,00	13,70	-	13,70
	AYUNTAMIENTO DE SANTIAGO DE COMPOSTELA	20,00	20,00	-	20,00
		-----	-----	-----	-----
		90,00	83,70	-	83,70
EMPRENDE, FONDO DE CAPITAL RIESGO	INSTITUTO GALLEGO DE PROMOCIÓN ECONÓMICA	67,02	67,02	-	67,02
EMPRESA PÚBLICA DE SERVICIOS AGRARIOS GALEGOS, S.A.	XUNTA DE GALICIA	100,00	100,00	-	100,00
EMPRESA PÚBLICA OBRAS Y SERVICIOS HIDRÁULICOS	AGUAS DE GALICIA	100,00	100,00	-	100,00
ESTACIÓN DE INVIERNO DE MANZANEDA, S.A. (1)	XUNTA DE GALICIA	48,00	48,00	-	48,00

Entidad	Matriz	% Nominal	% Efectivo territorial	% Efectivo estatal	% Efectivo Público Total
	VARIOS AYUNTAMIENTOS DE ORENSE	14,40	14,40	-	14,40
	DIPUTACIÓN PROVINCIAL DE ORENSE	-	-	-	-
		-----	-----	-----	-----
		62,40	62,40	-	62,40
GALARIA, EMPRESA PÚBLICA DE SERVICIOS SANITARIOS, S.A. (antes INSTITUTO GALLEGO DE MEDICINA TÉCNICA, S.A.)	XUNTA DE GALICIA	100,00	100,00	-	100,00
GALICIA CALIDAD, S.A.	XUNTA DE GALICIA	100,00	100,00	-	100,00
GENÉTICA FONTAO, S.A.	FONDO GALLEGO DE GARANTÍA AGRARIA	60,00	60,00	-	60,00
GESTIÓN URBANÍSTICA DE LA CORUÑA S.A. (1)	INSTITUTO GALLEGO DE LA VIVIENDA Y EL SUELO	73,06	73,06	-	73,06
	XUNTA DE GALICIA	15,77	15,77	-	15,77
	DIPUTACIÓN PROVINCIAL DE LA CORUÑA	11,17	11,17	-	11,17
		-----	-----	-----	-----
		100,00	100,00	-	100,00
GESTIÓN URBANÍSTICA DE LUGO S.A. (1)	INSTITUTO GALLEGO DE LA VIVIENDA Y EL SUELO	61,07	61,07	-	61,07
	XUNTA DE GALICIA	28,31	28,31	-	28,31
	DIPUTACIÓN PROVINCIAL DE LUGO	10,62	10,62	-	10,62
		-----	-----	-----	-----
		100,00	100,00	-	100,00
GESTIÓN URBANÍSTICA DE ORENSE, S.A. (1)	INSTITUTO GALLEGO DE LA VIVIENDA Y EL SUELO	52,59	52,59	-	52,59
	XUNTA DE GALICIA	39,95	39,95	-	39,95
	INSITUTO ORENSANO DE DESARROLLO ECONÓMICO	7,46	7,46	-	7,46
		-----	-----	-----	-----
		100,00	100,00	-	100,00
GESTIÓN URBANÍSTICA DE PONTEVEDRA, S.A. (1)	INSTITUTO GALLEGO DE LA VIVIENDA Y EL SUELO	52,08	52,08	-	52,08
	XUNTA DE GALICIA	40,18	40,18	-	40,18
	DIPUTACIÓN PROVINCIAL DE PONTEVEDRA	7,74	7,74	-	7,74
		-----	-----	-----	-----
		100,00	100,00	-	100,00
INSTITUTO ENERGÉTICO DE GALICIA	XUNTA DE GALICIA	100,00	100,00	-	100,00
INSTITUTO GALEGO DE CALIDADE ALIMENTARIA	XUNTA DE GALICIA	100,00	100,00	-	100,00
INSTITUTO GALLEGO DE PROMOCIÓN ECONÓMICA	XUNTA DE GALICIA	100,00	100,00	-	100,00
INSTITUTO TECNOLÓGICO PARA EL CONTROL DEL MEDIO MARINO DE GALICIA	XUNTA DE GALICIA	100,00	100,00	-	100,00

Entidad	Matriz	% Nominal	% Efectivo territorial	% Efectivo estatal	% Efectivo Público Total
PARQUE TECNOLÓGICO DE GALICIA, S.A. (1)	XUNTA DE GALICIA	45,00	45,00	-	45,00
	INSITUTO ORENSANO DE DESARROLLO ECONÓMICO	3,89	3,89	-	3,89
	UNIVERSIDAD DE SANTIAGO DE COMPOSTELA	2,00	2,00	-	2,00
	UNIVERSIDAD DE VIGO	2,00	2,00	-	2,00
	AYUNTAMIENTO DE ORENSE	1,85	1,85	-	1,85
	AYUNTAMIENTO DE SAN CIBRAO DAS VIÑAS	0,74	0,74	-	0,74
	UNIVERSIDAD DE LA CORUÑA	0,37	0,37	-	0,37
			-----	-----	-----
		55,85	55,85	-	55,85
PUERTOS DE GALICIA	XUNTA DE GALICIA	100,00	100,00	-	100,00
RADIOTELEVISIÓN GALICIA S.A	COMPañIA DE RADIO-TELEVISIÓN DE GALICIA	100,00	100,00	-	100,00
REDES DE TELECOMUNICACIÓN GALLEGAS, S.A.	XUNTA DE GALICIA	100,00	100,00	-	100,00
SOCIEDAD ANÓNIMA DE GESTIÓN DEL CENTRO DE SUPERCOMPUTACIÓN DE GALICIA (2)	AGENCIA ESTATAL CONSEJO SUPERIOR DE INVESTIGACIONES CIENTÍFICAS	30,00	-	30,00	30,00
	XUNTA DE GALICIA	70,00	70,00	-	70,00
		-----	-----	-----	-----
		100,00	70,00	30,00	100,00
SOCIEDAD ANÓNIMA DE GESTIÓN DEL JACOBEO-93	XUNTA DE GALICIA	100,00	100,00	-	100,00
SOCIEDAD ANÓNIMA PARA EL DESARROLLO COMARCAL DE GALICIA	XUNTA DE GALICIA	100,00	100,00	-	100,00
SOCIEDAD ANÓNIMA XESTORA BANTEGAL	XUNTA DE GALICIA	100,00	100,00	-	100,00
SOCIEDAD DE IMAGEN Y PROMOCIÓN TURÍSTICA DE GALICIA, S.A. (1)	XUNTA DE GALICIA	58,00	58,00	-	58,00
	INSTITUTO LUCENSE DE DESARROLLO ECONÓMICO Y SOCIAL	5,25	5,25	-	5,25
	INSITUTO ORENSANO DE DESARROLLO ECONÓMICO	5,25	5,25	-	5,25
		-----	-----	-----	-----
		68,50	68,50	-	68,50
SOCIEDAD GALLEGA DEL MEDIO AMBIENTE, S.A.	XUNTA DE GALICIA	51,00	51,00	-	51,00
SOCIEDAD PARA LA PROMOCIÓN DE INICIATIVAS EMPRESARIALES INNOVADORAS, S.L. (1)	UNIVERSIDAD DE SANTIAGO DE COMPOSTELA	51,00	51,00	-	51,00
	AYUNTAMIENTO DE SANTIAGO DE COMPOSTELA	49,00	49,00	-	49,00
		-----	-----	-----	-----
		100,00	100,00	-	100,00
SOCIEDAD PÚBLICA DE INVERSIONES DE GALICIA, S.A.	XUNTA DE GALICIA	100,00	100,00	-	100,00
SOCIEDADE XESTORA DE INTERESES DA UNIVERSIDADE DE SANTIAGO DE COMPOSTELA, S.L.	UNIVERSIDAD DE SANTIAGO DE COMPOSTELA	100,00	100,00	-	100,00

Entidad	Matriz	% Nominal	% Efectivo territorial	% Efectivo estatal	% Efectivo Público Total
SODIGA GALICIA, SOCIEDAD DE CAPITAL RIESGO, S.A.	INSTITUTO GALLEGO DE PROMOCIÓN ECONÓMICA	47,36	47,36	-	47,36
	XUNTA DE GALICIA	21,86	21,86	-	21,86
		-----	-----	-----	-----
		69,22	69,22	-	69,22
SOTAVENTO GALICIA, S.A. (2)	INSTITUTO PARA LA DIVERSIFICACIÓN Y AHORRO DE LA ENERGÍA	20,50	-	20,50	20,50
	INSTITUTO ENERGÉTICO DE GALICIA	30,50	30,50	-	30,50
		-----	-----	-----	-----
		51,00	30,50	20,50	51,00
TELEVISIÓN DE GALICIA S.A	COMPAÑÍA DE RADIO-TELEVISIÓN DE GALICIA	100,00	100,00	-	100,00
XES-IMPULSA FERROL 10, FCR DE RÉGIMEN SIMPLIFICADO (2)	SEPI DESARROLLO EMPRESARIAL, S.A.	25,03	-	25,03	25,03
	EMPRESA NACIONAL DE INNOVACIÓN, S.A.	8,30	-	8,30	8,30
	EMPRENDE, FONDO DE CAPITAL RIESGO	33,34	22,34	-	22,34
		-----	-----	-----	-----
		66,67	22,34	33,33	55,67
XESGALICIA, SOCIEDAD GESTORA DE ENTIDADES DE CAPITAL RIESGO, S.A.	INSTITUTO GALLEGO DE PROMOCIÓN ECONÓMICA	70,00	70,00	-	70,00

(1) Entidad participada por el Sector Público Autonómico y el Sector Público Provincial y/o Municipal

(2) Entidad participada por el Sector Público Autonómico y el Sector Público Estatal

(3) Entidad participada por el Sector Público Autonómico, el Sector Público Provincial y/o Municipal y el Sector Público Estatal

(11) Entidad participada por el Sector Público Autonómico e indirectamente por otro ámbito del Sector Público

## 2.4.2. Estructura de dominio S.P.E. de la Comunidad de Madrid

Entidad	Matriz	% Nominal	% Efectivo territorial	% Efectivo estatal	% Efectivo Público Total
AAA DOMINICANA	INTERAMERICANA DE AGUAS Y DE SERVICIOS, S.A.	65,00	52,81	-	52,81
AAA ECUADOR AGACASE, S.A.	INTERAMERICANA DE AGUAS Y DE SERVICIOS, S.A.	99,00	80,43	-	80,43
	CANAL EXTENSIA, S.A.	1,00	1,00	-	1,00
		-----	-----	-----	-----
		100,00	81,43	-	81,43
AAA VENEZUELA, S.A.	INTERAMERICANA DE AGUAS Y DE SERVICIOS, S.A.	99,00	80,43	-	80,43
ACADEMIA DE POLICÍA LOCAL DE LA COMUNIDAD DE MADRID	COMUNIDAD DE MADRID	100,00	100,00	-	100,00
AGENCIA DE CALIDAD, ACREDITACIÓN Y PROSPECTIVA DE LAS UNIVERSIDADES DE MADRID	COMUNIDAD DE MADRID	100,00	100,00	-	100,00
AGENCIA DE FORMACIÓN, INVESTIGACIÓN Y ESTUDIOS SANITARIOS	COMUNIDAD DE MADRID	100,00	100,00	-	100,00
AGENCIA DE INFORMÁTICA Y COMUNICACIONES DE LA COMUNIDAD DE MADRID	COMUNIDAD DE MADRID	100,00	100,00	-	100,00
AGENCIA DE PROTECCIÓN DE DATOS DE MADRID	COMUNIDAD DE MADRID	100,00	100,00	-	100,00
AGENCIA MADRILEÑA PARA LA EMIGRACIÓN	COMUNIDAD DE MADRID	100,00	100,00	-	100,00
AGENCIA MADRILEÑA PARA LA TUTELA DE ADULTOS	COMUNIDAD DE MADRID	100,00	100,00	-	100,00
AGRUPACIÓN DE INTERÉS ECONÓMICO CENTRO SUPERIOR DE INVESTIGACIÓN DEL AUTOMÓVIL Y DE LA SEGURIDAD VIAL	UNIVERSIDAD POLITÉCNICA DE MADRID	50,00	50,00	-	50,00
	INSTITUTO MADRILEÑO DE DESARROLLO	50,00	50,00	-	50,00
		-----	-----	-----	-----
		100,00	100,00	-	100,00
ALCALÁ NATURA 21, S.A.	INSTITUTO MADRILEÑO DE DESARROLLO	100,00	100,00	-	100,00
AMAGUA, CEM	AAA ECUADOR AGACASE, S.A.	70,00	57,00	-	57,00
ARRENDAMIENTOS Y PROMOCIONES DE LA COMUNIDAD DE MADRID, S.A.	COMUNIDAD DE MADRID	100,00	100,00	-	100,00
CAMPUS DE LA JUSTICIA DE MADRID, S.A.	COMUNIDAD DE MADRID	100,00	100,00	-	100,00
CANAL DE COMUNICACIONES UNIDAS, S.A.	CANAL DE ISABEL II	100,00	100,00	-	100,00
CANAL DE ISABEL II	COMUNIDAD DE MADRID	100,00	100,00	-	100,00
CANAL ENERGÍA COMERCIALIZACIÓN, S.L.	CANAL ENERGÍA, S.L.	100,00	100,00	-	100,00
CANAL ENERGÍA DISTRIBUCIÓN, S.L.	CANAL ENERGÍA, S.L.	100,00	100,00	-	100,00
CANAL ENERGÍA GENERACIÓN, S.L.	CANAL ENERGÍA, S.L.	100,00	100,00	-	100,00
CANAL ENERGÍA, S.L.	CANAL DE ISABEL II	80,00	80,00	-	80,00
	HIDRÁULICA SANTILLANA, S.A	20,00	20,00	-	20,00



Entidad	Matriz	% Nominal	% Efectivo territorial	% Efectivo estatal	% Efectivo Público Total
		----- 100,00	----- 100,00	----- -	----- 100,00
CANAL EXTENSIA, S.A.	CANAL DE ISABEL II	100,00	100,00	-	100,00
CANAL GAS DISTRIBUCIÓN, S.L.	CANAL ENERGÍA, S.L.	100,00	100,00	-	100,00
CENTRO DE TRANSPORTES DE COSLADA, S.A. (1)	INSTITUTO MADRILEÑO DE DESARROLLO	51,00	51,00	-	51,00
	AYUNTAMIENTO DE COSLADA	10,00	10,00	-	10,00
		----- 61,00	----- 61,00	----- -	----- 61,00
CENTROS EMPRESARIALES DE MADRID EN EL EXTERIOR, S.A. (11)	PROMOMADRID, DESARROLLO INTERNACIONAL DE MADRID, S.A.	20,00	17,39	-	17,39
	CONSORCIO INSTITUCIÓN FERIAL DE MADRID (1)	20,00	12,29	-	12,29
	SOCIEDAD PÚBLICA TURISMO MADRID S.A. (1)	20,00	17,06	-	17,06
		----- 60,00	----- 46,74	----- -	----- 46,74
CIUDAD RESIDENCIAL UNIVERSITARIA, S.A.U.	UNIVERSIDAD DE ALCALÁ	100,00	100,00	-	100,00
CONSEJO DE LA JUVENTUD	COMUNIDAD DE MADRID	100,00	100,00	-	100,00
CONSEJO DE LA MUJER DE LA COMUNIDAD DE MADRID	COMUNIDAD DE MADRID	100,00	100,00	-	100,00
EDITORIAL COMPLUTENSE, S.A.	GESTIÓN UNIVERSITAS, S.A.	99,00	99,00	-	99,00
EMPRESA PÚBLICA AEROPUERTOS DE MADRID	COMUNIDAD DE MADRID	100,00	100,00	-	100,00
EMPRESA PÚBLICA HOSPITAL DE VALLECAS	COMUNIDAD DE MADRID	100,00	100,00	-	100,00
EMPRESA PÚBLICA HOSPITAL DEL HENARES	COMUNIDAD DE MADRID	100,00	100,00	-	100,00
EMPRESA PÚBLICA HOSPITAL DEL NORTE	COMUNIDAD DE MADRID	100,00	100,00	-	100,00
EMPRESA PÚBLICA HOSPITAL DEL SUR	COMUNIDAD DE MADRID	100,00	100,00	-	100,00
EMPRESA PÚBLICA HOSPITAL DEL TAJO	COMUNIDAD DE MADRID	100,00	100,00	-	100,00
EMPRESA PÚBLICA HOSPITAL SURESTE	COMUNIDAD DE MADRID	100,00	100,00	-	100,00
ENTE PÚBLICO RADIO TELEVISIÓN MADRID	COMUNIDAD DE MADRID	100,00	100,00	-	100,00
EYCA MAESTRÍA 2.000, S.L.	UNIVERSIDAD CARLOS III DE MADRID	100,00	100,00	-	100,00
FUNDACIÓN HOSPITAL ALCORCÓN	COMUNIDAD DE MADRID	100,00	100,00	-	100,00
GESTIÓN INTEGRAL SE SUMINISTROS LTDA.	INTERAMERICANA DE AGUAS Y DE SERVICIOS, S.A.	82,15	66,74	-	66,74
GESTIÓN UNIVERSITAS, S.A.	UNIVERSIDAD COMPLUTENSE DE MADRID	90,00	90,00	-	90,00
	FUNDACIÓN GENERAL UNIVERSIDAD COMPLUTENSE DE MADRID	10,00	10,00	-	10,00
		----- 100,00	----- 100,00	----- -	----- 100,00

Entidad	Matriz	% Nominal	% Efectivo territorial	% Efectivo estatal	% Efectivo Público Total
GESTIÓN Y DESARROLLO DEL MEDIO AMBIENTE DE MADRID, S.A.	COMUNIDAD DE MADRID	100,00	100,00	-	100,00
HIDRÁULICA SANTILLANA, S.A	CANAL DE ISABEL II	100,00	100,00	-	100,00
HIDROSER SERVICIOS INTEGRALES DEL AGUA, S.A.U	CANAL DE ISABEL II	100,00	100,00	-	100,00
HISPANAGUA, S.A.	CANAL DE ISABEL II	100,00	100,00	-	100,00
HOSPITAL DE FUENLABRADA	COMUNIDAD DE MADRID	100,00	100,00	-	100,00
INFORESA	AAA DOMINICANA	80,00	42,25	-	42,25
INSTITUTO DE NUTRICIÓN Y TRASTORNOS ALIMENTARIOS DE LA COMUNIDAD DE MADRID	COMUNIDAD DE MADRID	100,00	100,00	-	100,00
INSTITUTO DE REALOJAMIENTO E INTEGRACIÓN SOCIAL	COMUNIDAD DE MADRID	100,00	100,00	-	100,00
INSTITUTO MADRILEÑO DE DESARROLLO	COMUNIDAD DE MADRID	100,00	100,00	-	100,00
INTERAMERICANA DE AGUAS DE MÉXICO, S.A.	INTERAMERICANA DE AGUAS Y DE SERVICIOS, S.A.	99,00	80,43	-	80,43
INTERAMERICANA DE AGUAS Y DE SERVICIOS, S.A.	CANAL EXTENSIA, S.A.	81,24	81,24	-	81,24
INVICAM, INNOVACIÓN Y VIVIENDA DE LA COMUNIDAD DE MADRID	COMUNIDAD DE MADRID	100,00	100,00	-	100,00
LINGUA UNIVERSIDAD DE ALCALÁ, S.R.L.	UNIVERSIDAD DE ALCALÁ	100,00	100,00	-	100,00
MADRID, INFRAESTRUCTURAS DEL TRANSPORTE	COMUNIDAD DE MADRID	100,00	100,00	-	100,00
MERCADO PUERTA DE TOLEDO, S.A.U	INSTITUTO MADRILEÑO DE DESARROLLO	100,00	100,00	-	100,00
MEXAQUA	INTERAMERICANA DE AGUAS DE MÉXICO, S.A.	70,00	56,30	-	56,30
NUEVO ARPEGIO, S.A.	COMUNIDAD DE MADRID	64,46	64,46	-	64,46
	INSTITUTO DE LA VIVIENDA DE MADRID	35,54	35,54	-	35,54
		-----	-----	-----	-----
		100,00	100,00	-	100,00
PARQUE CIENTÍFICO TECNOLÓGICO DE LA UNIVERSIDAD DE ALCALÁ DE HENARES, S.A.	INSTITUTO MADRILEÑO DE DESARROLLO	100,00	100,00	-	100,00
PROMOMADRID, DESARROLLO INTERNACIONAL DE MADRID, S.A.	INSTITUTO MADRILEÑO DE DESARROLLO	86,95	86,95	-	86,95
RADIO AUTONOMÍA MADRID, S.A.	ENTE PÚBLICO RADIO TELEVISION MADRID	100,00	100,00	-	100,00
RECAUDOS Y TRIBUTOS, S.A.	INTERAMERICANA DE AGUAS Y DE SERVICIOS, S.A.	93,61	76,05	-	76,05
	SOCIEDAD DE ACUEDUCTO, ALCANTARILLADO Y ASEO DE BARRANQUILLA, S.A.	5,20	3,53	-	3,53
		-----	-----	-----	-----
		98,81	79,58	-	79,58
SERVICIO MADRILEÑO DE LA SALUD	COMUNIDAD DE MADRID	100,00	100,00	-	100,00
SOCIEDAD DE ACUEDUCTO, ALCANTARILLADO Y ASEO DE BARRANQUILLA, S.A.	INTERAMERICANA DE AGUAS Y DE SERVICIOS, S.A.	82,15	66,74	-	66,74

Entidad	Matriz	% Nominal	% Efectivo territorial	% Efectivo estatal	% Efectivo Público Total
	CANAL EXTENSIA, S.A.	1,16	1,16	-	1,16
		-----	-----	-----	-----
		83,31	67,90	-	67,90
SOCIEDAD PÚBLICA TURISMO MADRID S.A. (1)	INSTITUTO MADRILEÑO DE DESARROLLO	79,38	79,38	-	79,38
	AYUNTAMIENTO DE ARANJUEZ	1,98	1,98	-	1,98
	AYUNTAMIENTO DE ALCALÁ DE HENARES	1,98	1,98	-	1,98
	AYUNTAMIENTO DE SAN LORENZO DEL ESCORIAL	1,98	1,98	-	1,98
		-----	-----	-----	-----
		85,32	85,32	-	85,32
TELEVISIÓN AUTONOMIA MADRID, S.A.	ENTE PÚBLICO RADIO TELEVISIÓN MADRID	100,00	100,00	-	100,00
TRIBUNAL DE DEFENSA DE LA COMPETENCIA DE LA COMUNIDAD DE MADRID	COMUNIDAD DE MADRID	100,00	100,00	-	100,00
TRIPLE A ATLÁNTICO	SOCIEDAD DE ACUEDUCTO, ALCANTARILLADO Y ASEO DE BARRANQUILLA, S.A.	77,96	52,93	-	52,93
	INTERAMERICANA DE AGUAS Y DE SERVICIOS, S.A.	3,41	2,77	-	2,77
	GESTIÓN INTEGRAL SE SUMINISTROS LTDA.	1,61	1,07	-	1,07
		-----	-----	-----	-----
		82,98	56,77	-	56,77
TURMADRID, S.A.	INSTITUTO MADRILEÑO DE DESARROLLO	100,00	100,00	-	100,00
UNIDAD CENTRAL DE RADIODIAGNÓSTICO	COMUNIDAD DE MADRID	100,00	100,00	-	100,00
WATCO DOMINICANA, S.A.	CANAL EXTENSIA, S.A.	51,00	51,00	-	51,00
		-----	-----	-----	-----
		51,00	51,00	-	51,00

(1) Entidad participada por el Sector Público Autonómico y el Sector Público Provincial y/o Municipal

(11) Entidad participada por el Sector Público Autonómico e indirectamente por otro ámbito del Sector Público

## 2.4.2. Estructura de dominio S.P.E. de la Región de Murcia

Entidad	Matriz	% Nominal	% Efectivo territorial	% Efectivo estatal	% Efectivo Público Total
CARAVACA JUBILAR, S.A. (11)	CONSORCIO AGENCIA DESARROLLO COMARCA DEL NOROESTE (1)	100,00	88,90	-	88,90
CARTAGENA ALTA VELOCIDAD, S.A. (3)	ADMINISTRADOR DE INFRAESTRUCTURAS FERROVIARIAS REGIÓN DE MURCIA	50,00	-	50,00	50,00
		25,00	25,00	-	25,00
	AYUNTAMIENTO DE CARTAGENA	25,00	25,00	-	25,00
		-----	-----	-----	-----
		100,00	50,00	50,00	100,00
CARTAGENA PUERTO DE CULTURAS, S.A. (11)	CONSORCIO CARTAGENA DE PUERTO CULTURAS (3)	100,00	80,00	6,67	86,67
CENTRO DE ALTO RENDIMIENTO DE LA REGIÓN DE MURCIA, S.A.	REGIÓN DE MURCIA	100,00	100,00	-	100,00
CENTRO DE CUALIFICACIÓN TURÍSTICA, S.A.	REGION DE MURCIA TURISTICA, S.A.	100,00	100,00	-	100,00
CENTRO INTEGRADO DE TRANSPORTE S.A. (1)	AYUNTAMIENTO DE MURCIA	39,22	39,22	-	39,22
	INSTITUTO DE FOMENTO DE LA REGION DE MURCIA	39,22	39,22	-	39,22
		-----	-----	-----	-----
		78,44	78,44	-	78,44
CENTRO TURISTICO TALASOTERAPIA SAN PEDRO DEL PINATAR, S.A. (11)	CONSORCIO CENTRO TURÍSTICO DE TALASOTERAPIA DE SAN PEDRO DEL PINATAR (1)	100,00	100,00	-	100,00
CONSEJO DE LA JUVENTUD DE LA REGION DE MURCIA	REGIÓN DE MURCIA	100,00	100,00	-	100,00
CONSEJO ECONOMICO Y SOCIAL DE LA REGION DE MURCIA	REGIÓN DE MURCIA	100,00	100,00	-	100,00
DESALADORA DE ESCOMBRERAS, S.A.U	HIDRONOSTRUM, S.A.	100,00	100,00	-	100,00
E. PÚBLICA REGIONAL RADIOTELEVISIÓN DE LA REGIÓN DE MURCIA	REGIÓN DE MURCIA	100,00	100,00	-	100,00
ENTE PÚBLICO DEL AGUA DE LA REGIÓN DE MURCIA	REGIÓN DE MURCIA	100,00	100,00	-	100,00
ENTIDAD PUBLICA DEL TRANSPORTE DE LA REGION DE MURCIA	REGIÓN DE MURCIA	100,00	100,00	-	100,00
ENTIDAD REGIONAL DE SANEAMIENTO Y DEPURACIÓN DE AGUAS RESIDUALES DE LA REGIÓN DE MURCIA	REGIÓN DE MURCIA	100,00	100,00	-	100,00
GESTORA DE INFRAESTRUCTURAS SANITARIAS C.A.R.M., S.A.	REGIÓN DE MURCIA	100,00	100,00	-	100,00
HIDRONOSTRUM, S.A.	ENTE PÚBLICO DEL AGUA DE LA REGIÓN DE MURCIA	100,00	100,00	-	100,00
INDUSTRIAL ALHAMA, S.A. (1)	INSTITUTO DE FOMENTO DE LA REGION DE MURCIA	83,23	83,23	-	83,23
	AYUNTAMIENTO DE ALHAMA DE MURCIA	13,02	13,02	-	13,02
	REGIÓN DE MURCIA	1,87	1,87	-	1,87
		-----	-----	-----	-----
		98,12	98,12	-	98,12
INSTITUTO DE CRÉDITO Y FINANZAS DE LA REGIÓN DE MURCIA	REGIÓN DE MURCIA	100,00	100,00	-	100,00

Entidad	Matriz	% Nominal	% Efectivo territorial	% Efectivo estatal	% Efectivo Público Total
INSTITUTO DE FOMENTO DE LA REGION DE MURCIA	REGIÓN DE MURCIA	100,00	100,00	-	100,00
LORCATUR, LORCA TALLER DEL TIEMPO, S.A. (11)	CONSORCIO DESARROLLO TURÍSTICO Y CULTURAL DE LORCA (1)	100,00	80,00	-	80,00
MURCIA ALTA VELOCIDAD, S.A. (3)	ADMINISTRADOR DE INFRAESTRUCTURAS FERROVIARIAS	50,00	-	50,00	50,00
	REGIÓN DE MURCIA	25,00	25,00	-	25,00
	AYUNTAMIENTO DE MURCIA	25,00	25,00	-	25,00
		-----	-----	-----	-----
		100,00	50,00	50,00	100,00
ONDA REGIONAL DE MURCIA, S.A.	E. PÚBLICA REGIONAL RADIOTELEVISIÓN DE LA REGIÓN DE MURCIA	100,00	100,00	-	100,00
REGION DE MURCIA TURISTICA, S.A.U.	REGIÓN DE MURCIA	100,00	100,00	-	100,00
SERVICIO DE SALUD DE LA REGION DE MURCIA	REGIÓN DE MURCIA	100,00	100,00	-	100,00
SOCIEDAD DE PROMOCION Y EQUIPAMIENTO DEL SUELO DE LORCA, S.A. (3)	S. E. P. E.S. ENTIDAD PUBLICA EMPRESARIAL DE SUELO	40,29	-	40,29	40,29
	INSTITUTO DE FOMENTO DE LA REGION DE MURCIA	26,74	26,74	-	26,74
	AYUNTAMIENTO DE LORCA	15,79	15,79	-	15,79
	REGIÓN DE MURCIA	5,73	5,73	-	5,73
		-----	-----	-----	-----
		88,55	48,26	40,29	88,55
SOCIEDAD MURCIA CULTURAL, S.A.	REGIÓN DE MURCIA	100,00	100,00	-	100,00
SOCIEDAD PARA LA PROMOCION TURISTICA DEL NOROESTE, S.A. (1)	REGION DE MURCIA TURISTICA, S.A.	99,91	99,91	-	99,91
	AYUNTAMIENTO DE MORATALLA	0,09	0,09	-	0,09
		-----	-----	-----	-----
		100,00	100,00	-	100,00
SOCIEDAD PÚBLICA DE SUELO Y EQUIPAMIENTOS EMPRESARIALES DE LA REGIÓN DE MURCIA	INSTITUTO DE FOMENTO DE LA REGION DE MURCIA	100,00	100,00	-	100,00
TELEVISIÓN AUTONÓMICA DE MURCIA, S.A.	E. PÚBLICA REGIONAL RADIOTELEVISIÓN DE LA REGIÓN DE MURCIA	100,00	100,00	-	100,00
UMURENOVABLES, S.R.L.U.	UNIVERSIDAD DE MURCIA	100,00	100,00	-	100,00
UMUSOL XXI, S.L.U.	UNIVERSIDAD DE MURCIA	100,00	100,00	-	100,00
UMUSOLAR, S.L.U.	UNIVERSIDAD DE MURCIA	100,00	100,00	-	100,00

(1) Entidad participada por el Sector Público Autonómico y el Sector Público Provincial y/o Municipal

(3) Entidad participada por el Sector Público Autonómico, el Sector Público Provincial y/o Municipal y el Sector Público Estatal

(11) Entidad participada por el Sector Público Autonómico e indirectamente por otro ámbito del Sector Público

## 2.4.2. Estructura de dominio S.P.E. de la Comunidad Foral de Navarra

Descripción	Denominacion Social Matriz	% Nominal	% Efectivo territorial	% Efectivo estatal	% Efectivo Público Total
AGENCIA NAVARRA DE INNOVACIÓN Y TECNOLOGÍA, S.A.	CORPORACIÓN PÚBLICA EMPRESARIAL DE NAVARRA, S.L.U.	100,00	100,00	-	100,00
AGENCIA NAVARRA DEL TRANSPORTE Y LA LOGÍSTICA S.A.	CORPORACIÓN PÚBLICA EMPRESARIAL DE NAVARRA, S.L.U.	100,00	100,00	-	100,00
BALUARTE PALACIO DE CONGRESOS Y AUDITORIO DE NAVARRA, S.A.	CORPORACIÓN PÚBLICA EMPRESARIAL DE NAVARRA, S.L.U.	100,00	100,00	-	100,00
CENTRO EUROPEO DE EMPRESAS E INNOVACIÓN DE NAVARRA, S.A.	SOCIEDAD DE DESARROLLO DE NAVARRA, S.A.	95,96	93,62	-	93,62
		-----	-----	-----	-----
		95,96	93,62	-	93,62
CENTRO NAVARRO DE AUTOAPRENDIZAJE DE IDIOMAS, S.A.	CORPORACIÓN PÚBLICA EMPRESARIAL DE NAVARRA, S.L.U.	100,00	100,00	-	100,00
CIRCUITO LOS ARCOS, S.L.	CORPORACIÓN PÚBLICA EMPRESARIAL DE NAVARRA, S.L.U.	95,00	95,00	-	95,00
CIUDAD AGROALIMENTARIA DE TUDELA S.L.	CORPORACIÓN PÚBLICA EMPRESARIAL DE NAVARRA, S.L.U.	100,00	100,00	-	100,00
CIUDAD DEL TRANSPORTE DE PAMPLONA, S.A.	CORPORACIÓN PÚBLICA EMPRESARIAL DE NAVARRA, S.L.U.	99,13	99,13	-	99,13
	AUTOPISTAS DE NAVARRA, S.A.	0,57	0,29	-	0,29
		-----	-----	-----	-----
		99,70	99,42	-	99,42
CORPORACIÓN PÚBLICA EMPRESARIAL DE NAVARRA, S.L.U.	COMUNIDAD FORAL DE NAVARRA	100,00	100,00	-	100,00
ECHAURI FORESTAL, S.L.	NAVARRA DE FINANCIACION Y CONTROL, S.A.	100,00	100,00	-	100,00
FONDO JÓVENES EMPRESARIOS NAVARROS, S.A.U.	SOCIEDAD DE DESARROLLO DE NAVARRA, S.A.	100,00	97,56	-	97,56
FONDO NANOTECH FUND, F.C.R. (2)	SEPI DESARROLLO EMPRESARIAL, S.A.	48,35	-	48,35	48,35
	SOCIEDAD DE DESARROLLO DE NAVARRA, S.A.	43,96	42,89	-	42,89
	PRINCIPIA TECHNOLOGY GROUP INC	7,69	0,35	-	0,35
		-----	-----	-----	-----
		100,00	43,24	48,35	91,59
GESTIÓN AMBIENTAL-VIVEROS Y REPOBLACIONES DE NAVARRA, S.A.	CORPORACIÓN PÚBLICA EMPRESARIAL DE NAVARRA, S.L.U.	100,00	100,00	-	100,00
GESTIÓN DE DEUDAS, S.A.	CORPORACIÓN PÚBLICA EMPRESARIAL DE NAVARRA, S.L.U.	100,00	100,00	-	100,00
INSTITUTO DE CALIDAD AGROALIMENTARIA DE NAVARRA, S.A.	CORPORACIÓN PÚBLICA EMPRESARIAL DE NAVARRA, S.L.U.	100,00	100,00	-	100,00
INSTITUTO LACTOLÓGICO DE LECUMBERRI, S.A.	INSTITUTO TÉCNICO Y DE GESTIÓN GANADERO, S.A.	50,00	50,00	-	50,00
	NEIKER-INSTITUTO VASCO DE INVESTIGACIÓN Y DESARROLLO AGRARIO, S.A.	50,00	50,00	-	50,00
		-----	-----	-----	-----
		100,00	100,00	-	100,00
INSTITUTO TÉCNICO Y DE GESTIÓN AGRÍCOLA, S.A.	CORPORACIÓN PÚBLICA EMPRESARIAL DE NAVARRA, S.L.U.	100,00	100,00	-	100,00
INSTITUTO TÉCNICO Y DE GESTIÓN GANADERO, S.A.	CORPORACIÓN PÚBLICA EMPRESARIAL DE NAVARRA, S.L.U.	100,00	100,00	-	100,00

Descripción	Denominación Social Matriz	% Nominal	% Efectivo territorial	% Efectivo estatal	% Efectivo Público Total
NATURAL CLIMATE SYSTEMS, S.A. (2)	INSTITUTO PARA LA DIVERSIFICACIÓN Y AHORRO DE LA ENERGÍA	10,00	-	10,00	10,00
	VIVIENDAS DE NAVARRA, S.A.	34,50	34,50	-	34,50
	SOCIEDAD DE DESARROLLO DE NAVARRA, S.A.	31,50	30,73	-	30,73
			-----	-----	-----
		76,00	65,23	10,00	75,23
NAVARRA DE FINANCIACIÓN Y CONTROL, S.A.	CORPORACIÓN PÚBLICA EMPRESARIAL DE NAVARRA, S.L.U.	100,00	100,00	-	100,00
NAVARRA DE GESTIÓN PARA LA ADMINISTRACIÓN, S.A.	CORPORACIÓN PÚBLICA EMPRESARIAL DE NAVARRA, S.L.U.	100,00	100,00	-	100,00
NAVARRA DE INFRAESTRUCTURAS LOCALES, S.A.	CORPORACIÓN PÚBLICA EMPRESARIAL DE NAVARRA, S.L.U.	100,00	100,00	-	100,00
NAVARRA DE MEDIOAMBIENTE INDUSTRIAL, S.A.	CORPORACIÓN PÚBLICA EMPRESARIAL DE NAVARRA, S.L.U.	100,00	100,00	-	100,00
NAVARRA DE SERVICIOS, S.A.	CORPORACIÓN PÚBLICA EMPRESARIAL DE NAVARRA, S.L.U.	100,00	100,00	-	100,00
NAVARRA DE SUELO INDUSTRIAL, S.A.	CORPORACIÓN PÚBLICA EMPRESARIAL DE NAVARRA, S.L.U.	71,43	71,43	-	71,43
	SOCIEDAD DE DESARROLLO DE NAVARRA, S.A.	4,76	4,64	-	4,64
			-----	-----	-----
		76,19	76,07	-	76,07
NAVARRA DE SUELO RESIDENCIAL, S.A.	CORPORACIÓN PÚBLICA EMPRESARIAL DE NAVARRA, S.L.U.	100,00	100,00	-	100,00
NAVARRA DE VERIFICACIONES LEGALES, S.A.	NAVARRA DE FINANCIACIÓN Y CONTROL, S.A.	100,00	100,00	-	100,00
OBRAS PÚBLICAS Y TELECOMUNICACIONES DE NAVARRA, S.A.	CORPORACIÓN PÚBLICA EMPRESARIAL DE NAVARRA, S.L.U.	100,00	100,00	-	100,00
PAMPLONA CONVENTION BUREAU, S.L. (1)	CORPORACIÓN PÚBLICA EMPRESARIAL DE NAVARRA, S.L.U.	35,45	35,45	-	35,45
	AYUNTAMIENTO DE PAMPLONA	30,40	30,40	-	30,40
	UNIVERSIDAD PÚBLICA DE NAVARRA	10,00	10,00	-	10,00
		-----	-----	-----	-----
		75,85	75,85	-	75,85
PLANETARIO DE PAMPLONA, S.A.	CORPORACIÓN PÚBLICA EMPRESARIAL DE NAVARRA, S.L.U.	100,00	100,00	-	100,00
POTASAS DE SUBIZA, S.A.	NAVARRA DE FINANCIACION Y CONTROL, S.A.	100,00	100,00	-	100,00
PRODUCCIÓN INFORMÁTICA DE NAVARRA, S.L.	NAVARRA DE GESTIÓN PARA LA ADMINISTRACIÓN, S.A.	90,00	90,00	-	90,00
	TRABAJOS CATASTRALES, S.A.	10,00	10,00	-	10,00
			-----	-----	-----
		100,00	100,00	-	100,00
RIEGOS DE NAVARRA, S.A.	CORPORACIÓN PÚBLICA EMPRESARIAL DE NAVARRA, S.L.U.	100,00	100,00	-	100,00
RIEGOS DEL CANAL DE NAVARRA, S.A.	CORPORACIÓN PÚBLICA EMPRESARIAL DE NAVARRA, S.L.U.	100,00	100,00	-	100,00
SALINAS DE NAVARRA (antes SAL DOMÉSTICA, S.A.)	POTASAS DE SUBIZA, S.A.	76,00	76,00	-	76,00

Descripción	Denominación Social Matriz	% Nominal	% Efectivo territorial	% Efectivo estatal	% Efectivo Público Total
SOCIEDAD DE DESARROLLO DE NAVARRA, S.A.	CORPORACIÓN PÚBLICA EMPRESARIAL DE NAVARRA, S.L.U.	79,78	79,78	-	79,78
	NAVARRA DE FINANCIACIÓN Y CONTROL, S.A.	17,78	17,78	-	17,78
		-----	-----	-----	-----
		97,56	97,56	-	97,56
SOCIEDAD DE PROMOCIÓN DE INVERSIONES E INFRAESTRUCTURAS DE NAVARRA,S.A. START UP CAPITAL NAVARRA, S.A.	CORPORACIÓN PÚBLICA EMPRESARIAL DE NAVARRA, S.L.U.	100,00	100,00	-	100,00
	SOCIEDAD DE DESARROLLO DE NAVARRA, S.A.	29,97	29,24	-	29,24
	NAVARRA DE FINANCIACIÓN Y CONTROL, S.A.	16,03	16,03	-	16,03
	CENTRO EUROPEO DE EMPRESAS E INNOVACIÓN DE NAVARRA, S.A.	8,02	7,51	-	7,51
		-----	-----	-----	-----
		54,02	52,78	-	52,78
TECAL TANGER, S.A.R.L.	TUCKLAND FOOTWEAR, S.L.	100,00	100,00	-	100,00
TERRITORIO RONCALIA, S.L.	SOCIEDAD DE PROMOCIÓN DE INVERSIONES E INFRAESTRUCTURAS DE NAVARRA,S.A.	99,00	99,00	-	99,00
TRABAJOS CATASTRALES, S.A.	NAVARRA DE GESTIÓN PARA LA ADMINISTRACIÓN, S.A.	99,99	99,99	-	99,99
	CORPORACIÓN PÚBLICA EMPRESARIAL DE NAVARRA, S.L.U.	0,01	0,01	-	0,01
		-----	-----	-----	-----
		100,00	100,00	-	100,00
TUCKLAND FOOTWEAR, S.L.	NAVARRA DE FINANCIACIÓN Y CONTROL, S.A.	100,00	100,00	-	100,00
VIVIENDAS DE NAVARRA, S.A.	CORPORACIÓN PÚBLICA EMPRESARIAL DE NAVARRA, S.L.U.	100,00	100,00	-	100,00

(1) Entidad participada por el Sector Público Autonómico y el Sector Público Provincial y/o Municipal

(2) Entidad participada por el Sector Público Autonómico y el Sector Público Estatal



## 2.4.2. Estructura de dominio S.P.E. de la Comunidad de la Rioja

Entidad	Matriz	% Nominal	% Efectivo territorial	% Efectivo estatal	% Efectivo Público Total
ADER INFRAESTRUCTURAS INDUSTRIALES	AGENCIA DE DESARROLLO ECONÓMICO DE LA RIOJA	100,00	100,00	-	100,00
AGENCIA DE DESARROLLO ECONÓMICO DE LA RIOJA	COMUNIDAD DE LA RIOJA	100,00	100,00	-	100,00
AGENCIA DEL CONOCIMIENTO Y LA TECNOLOGÍA	COMUNIDAD DE LA RIOJA	100,00	100,00	-	100,00
CONSEJO DE LA JUVENTUD DE LA RIOJA	COMUNIDAD DE LA RIOJA	100,00	100,00	-	100,00
CONSEJO ECONÓMICO Y SOCIAL DE LA RIOJA	COMUNIDAD DE LA RIOJA	100,00	100,00	-	100,00
ENTIDAD DE CONTROL, CERTIFICACIÓN Y SERVICIOS AGROALIMENTARIOS, S.A.	COMUNIDAD DE LA RIOJA	100,00	100,00	-	100,00
INSTITUTO DE LA VIVIENDA DE LA RIOJA, S.A. (1)	COMUNIDAD DE LA RIOJA	94,92	94,92	-	94,92
	AYUNTAMIENTO DE LOGROÑO	5,08	5,08	-	5,08
		-----	-----	-----	-----
		100,00	100,00	-	100,00
LA RIOJA TURISMO, S.A.	COMUNIDAD DE LA RIOJA	100,00	100,00	-	100,00
LOGROÑO INTEGRACIÓN DEL FERROCARRIL 2002, S.A. (3)	ADMINISTRADOR DE INFRAESTRUCTURAS FERROVIARIAS	37,50	-	37,50	37,50
	RENFE-OPERADORA	12,50	-	12,50	12,50
	COMUNIDAD DE LA RIOJA	25,00	25,00	-	25,00
	AYUNTAMIENTO DE LOGROÑO	25,00	25,00	-	25,00
			-----	-----	-----
		100,00	50,00	50,00	100,00
VALDEZCARAY, S.A. (1)	COMUNIDAD DE LA RIOJA	99,99	99,99	-	99,99
	AYUNTAMIENTO DE EZCARAY	0,01	0,01	-	0,01
		-----	-----	-----	-----
		100,00	100,00	-	100,00

(1) Entidad participada por el Sector Público Autónomo y el Sector Público Provincial y/o Municipal

(3) Entidad participada por el Sector Público Autónomo, el Sector Público Provincial y/o Municipal y el Sector Público Estatal

## 2.4.2. Estructura de dominio S.P.E. de la Generalitat Valenciana

Entidad	Matriz	% Nominal	% Efectivo territorial	% Efectivo estatal	% Efectivo Público Total
ACADEMIA VALENCIANA DE LA LENGUA	GENERALITAT VALENCIANA	100,00	100,00	-	100,00
AEROPUERTO DE CASTELLÓN, S.L. (1)	SOCIEDAD PROYECTOS TEMÁTICOS DE LA COMUNIDAD VALENCIANA, S.A.	99,85	99,85	-	99,85
	DIPUTACIÓN PROVINCIAL DE CASTELLÓN	0,15	0,15	-	0,15
		-----	-----	-----	-----
		100,00	100,00	-	100,00
AGENCIA DE TECNOLOGÍA Y CERTIFICACIÓN ELECTRÓNICA	GENERALITAT VALENCIANA	100,00	100,00	-	100,00
AGÈNCIA VALENCIANA D' AVALUACIÓ I PROSPECTIVA	GENERALITAT VALENCIANA	100,00	100,00	-	100,00
AGENCIA VALENCIANA DE LA ENERGIA	GENERALITAT VALENCIANA	100,00	100,00	-	100,00
AGENCIA VALENCIANA DE MOVILIDAD METROPOLITANA	GENERALITAT VALENCIANA	100,00	100,00	-	100,00
AGENCIA VALENCIANA DE PRESTACIONES SOCIALES, S.A.	GENERALITAT VALENCIANA	100,00	100,00	-	100,00
AGENCIA VALENCIANA DE SEGURIDAD ALIMENTARIA	GENERALITAT VALENCIANA	100,00	100,00	-	100,00
AGENCIA VALENCIANA DEL TURISMO	GENERALITAT VALENCIANA	100,00	100,00	-	100,00
ALTA VELOCIDAD ALICANTE- NODO DE TRANSPORTES, S.A. (3)	ADMINISTRADOR DE INFRAESTRUCTURAS FERROVIARIAS	37,50	-	37,50	37,50
	RENFE-OPERADORA	12,50	-	12,50	12,50
	GENERALITAT VALENCIANA	25,00	25,00	-	25,00
	AYUNTAMIENTO DE ALICANTE	25,00	25,00	-	25,00
		-----	-----	-----	-----
		100,00	50,00	50,00	100,00
CENTRO DE IDIOMAS DE LA UNIVERSIDAD DE VALENCIA S.L.	UNIVERSIDAD DE VALENCIA	100,00	100,00	-	100,00
CENTRO DE OCIO MUNDO ILUSIÓN, S.L.U	SOCIEDAD PROYECTOS TEMÁTICOS DE LA COMUNIDAD VALENCIANA, S.A.	100,00	100,00	-	100,00
CENTRO SUPERIOR DE IDIOMAS DE LA UNIVERSIDAD DE ALICANTE	UNIVERSIDAD DE ALICANTE	100,00	100,00	-	100,00
CENTRO SUPERIOR INVESTIGACIÓN EN SALUD PÚBLICA	GENERALITAT VALENCIANA	100,00	100,00	-	100,00
CIRCUITO DEL MOTOR Y PROMOCIÓN DEPORTIVA, S.A.	GENERALITAT VALENCIANA	100,00	100,00	-	100,00
CIUDAD DE LA LUZ, S.A.	SOCIEDAD PROYECTOS TEMÁTICOS DE LA COMUNIDAD VALENCIANA, S.A.	100,00	100,00	-	100,00
CIUDAD DE LAS ARTES Y LAS CIENCIAS, S.A.	GENERALITAT VALENCIANA	100,00	100,00	-	100,00
COMITÉ ECONÓMICO Y SOCIAL DE LA COMUNIDAD VALENCIANA	GENERALITAT VALENCIANA	100,00	100,00	-	100,00
COMUNITAT VALENCIANA D' INVERSIONS S.A. (EN LIQUIDACIÓ)	GENERALITAT VALENCIANA	100,00	100,00	-	100,00
CONSELL VALENCIA DE L' ESPORT	GENERALITAT VALENCIANA	100,00	100,00	-	100,00
CONSTRUCCIONES E INFRAESTRUCTURAS EDUCATIVAS DE LA GENERALITAT VALENCIANA, S.A.	GENERALITAT VALENCIANA	100,00	100,00	-	100,00

Entidad	Matriz	% Nominal	% Efectivo territorial	% Efectivo estatal	% Efectivo Público Total
DEPÓSITO ADUANERO VALL D'ALBAIDA, S.A. (1)	GENERALITAT VALENCIANA	52,46	52,46	-	52,46
	AYUNTAMIENTO DE ONTENIENTE	1,64	1,64	-	1,64
		-----	-----	-----	-----
		54,10	54,10	-	54,10
DESARROLLOS URBANOS PARA VIVENDAS PROTEGIDAS, S.L.	INSTITUTO VALENCIANO DE LA VIVIENDA, S.A.	51,00	51,00	-	51,00
ENT. RESIDUOS COMUNIDAD VALENCIANA	GENERALITAT VALENCIANA	100,00	100,00	-	100,00
ENTE GESTOR DE LA RED DE TRANSPORTE Y DE PUERTOS DE LA GENERALITAT VALENCIANA	GENERALITAT VALENCIANA	100,00	100,00	-	100,00
ENTE PÚBLICO RADIO TELEVISIÓN VALENCIANA	GENERALITAT VALENCIANA	100,00	100,00	-	100,00
ENTIDAD PÚBLICA DE SANEAMIENTO DE AGUAS RESIDUALES	GENERALITAT VALENCIANA	100,00	100,00	-	100,00
FERROCARRILES DE LA GENERALITAT VALENCIANA	GENERALITAT VALENCIANA	100,00	100,00	-	100,00
INSTITUTO DE LA PEQUEÑA Y MEDIANA INDUSTRIA VALENCIANA	GENERALITAT VALENCIANA	100,00	100,00	-	100,00
INSTITUTO PARA LA ACREDITACIÓN Y EVALUACIÓN DE LAS PRÁCTICAS SANITARIAS, S.A.U.	GENERALITAT VALENCIANA	100,00	100,00	-	100,00
INSTITUTO VALENCIANO DE ARTE MODERNO CENTRE JULIO GONZALEZ	GENERALITAT VALENCIANA	100,00	100,00	-	100,00
INSTITUTO VALENCIANO DE ATENCION A LOS DISCAPACITADOS	GENERALITAT VALENCIANA	100,00	100,00	-	100,00
INSTITUTO VALENCIANO DE CONSERVACIÓN Y RESTAURACIÓN DE BIENES CULTURALES	GENERALITAT VALENCIANA	100,00	100,00	-	100,00
INSTITUTO VALENCIANO DE FINANZAS	GENERALITAT VALENCIANA	100,00	100,00	-	100,00
INSTITUTO VALENCIANO DE LA EXPORTACIÓN, S.A.	GENERALITAT VALENCIANA	95,20	95,20	-	95,20
INSTITUTO VALENCIANO DE LA MÚSICA	GENERALITAT VALENCIANA	100,00	100,00	-	100,00
INSTITUTO VALENCIANO DE LA VIVIENDA, S.A.	GENERALITAT VALENCIANA	100,00	100,00	-	100,00
INSTITUTO VALENCIANO DEL AUDIOVISUAL "RICARDO MUÑOZ SUAY"	GENERALITAT VALENCIANA	100,00	100,00	-	100,00
IVEX USA INC.	INSTITUTO VALENCIANO DE LA EXPORTACIÓN, S.A.	100,00	95,20	-	95,20
PARQUE EMPRESARIAL DE SAGUNTO, S.L. (2)	INFOINVEST, S.A.	50,00	-	50,00	50,00
	GENERALITAT VALENCIANA	37,12	37,12	-	37,12
	SEGURIDAD Y PROMOCIÓN INDUSTRIAL VALENCIANA, S.A.	12,88	12,88	-	12,88
		-----	-----	-----	-----
		100,00	50,00	50,00	100,00
PLAN CABANYAL-CANYAMELAR, S.A. (1)	SOCIEDAD ANÓNIMA MUNICIPAL DE ACTUACIONES URBANAS DE VALENCIA	50,00	50,00	-	50,00
	INSTITUTO VALENCIANO DE LA VIVIENDA, S.A.	50,00	50,00	-	50,00
		-----	-----	-----	-----
		100,00	100,00	-	100,00

Entidad	Matriz	% Nominal	% Efectivo territorial	% Efectivo estatal	% Efectivo Público Total
PROYECTO CULTURAL DE CASTELLÓN, S.A.	GENERALITAT VALENCIANA	100,00	100,00	-	100,00
RADIO AUTÓNOMIA VALENCIANA, S.A.	ENTE PÚBLICO RADIO TELEVISIÓN VALENCIANA	100,00	100,00	-	100,00
RECICLADOS Y COMPOSTAJE PIEDRA NEGRA, S.A.	VAERSA, VALENCIANA DE APROVECHAMIENTO ENÉRGICO DE RESIDUOS, S.A.	51,01	51,01	-	51,01
RECICLATGE DE RESIDUS LA MARINA ALTA, S.A. (1)	VAERSA, VALENCIANA DE APROVECHAMIENTO ENÉRGICO DE RESIDUOS, S.A.	93,33	93,33	-	93,33
	VARIOS AYUNTAMIENTOS DE ALICANTE	6,17	6,17	-	6,17
	AYUNTAMIENTO DE DENIA	0,50	0,50	-	0,50
		-----	-----	-----	-----
		100,00	100,00	-	100,00
RESIDUOS INDUSTRIALES DE LA MADERA Y AFINES, S.A.	VAERSA, VALENCIANA DE APROVECHAMIENTO ENÉRGICO DE RESIDUOS, S.A.	100,00	100,00	-	100,00
SEGURIDAD Y PROMOCION INDUSTRIAL VALENCIANA, S.A.	GENERALITAT VALENCIANA	100,00	100,00	-	100,00
SOCIEDAD GESTORA PARA LA IMAGEN ESTRATÉGICA Y PROMOCIONAL DE LA COMUNIDAD VALENCIANA, S.A.U.	GENERALITAT VALENCIANA	100,00	100,00	-	100,00
SOCIEDAD PROYECTOS TEMÁTICOS DE LA COMUNIDAD VALENCIANA, S.A.	GENERALITAT VALENCIANA	100,00	100,00	-	100,00
TALLER DIGITAL DE ESTABLECIMIENTO DE TEXTOS LITERARIOS Y CIENTÍFICOS	UNIVERSIDAD DE ALICANTE	100,00	100,00	-	100,00
TEATRES DE LA GENERALITAT VALENCIANA	GENERALITAT VALENCIANA	100,00	100,00	-	100,00
TELEVISION AUTONOMICA VALENCIANA, S.A.	ENTE PUBLICO RADIO TELEVISION VALENCIANA	100,00	100,00	-	100,00
VAERSA, VALENCIANA DE APROVECHAMIENTO ENERGÉTICO DE RESIDUOS, S.A.	GENERALITAT VALENCIANA	100,00	100,00	-	100,00
VALENCIA PARQUE CENTRAL ALTA VELOCIDAD 2003, S.A. (3)	ADMINISTRADOR DE INFRAESTRUCTURAS FERROVIARIAS	37,50	-	37,50	37,50
	RENFE-OPERADORA	12,50	-	12,50	12,50
	GENERALITAT VALENCIANA	25,00	25,00	-	25,00
	AYUNTAMIENTO DE VALENCIA	25,00	25,00	-	25,00
		-----	-----	-----	-----
		100,00	50,00	50,00	100,00

(1) Entidad participada por el Sector Público Autonómico y el Sector Público Provincial y/o Municipal

(2) Entidad participada por el Sector Público Autonómico y el Sector Público Estatal

(3) Entidad participada por el Sector Público Autonómico, el Sector Público Provincial y/o Municipal y el Sector Público Estatal

## 2.4.2. Estructura de dominio S.P.E. de la Comunidad Autónoma de Euskadi

Entidad	Matriz	% Nominal	% Efectivo territorial	% Efectivo estatal	% Efectivo Público Total
ABANTO-ZIERBENAKO INDUSTRIALDEA, S.A. (1)	SPRILUR, S.A.	51,00	50,43	-	50,43
	DIPUTACIÓN FORAL DE VIZCAYA	48,00	48,00	-	48,00
	AYUNTAMIENTO DE ABANTO-ZIERBENA	1,00	1,00	-	1,00
		-----	-----	-----	-----
		100,00	99,43	-	99,43
AGENCIA DE EVALUACIÓN DE LA CALIDAD DEL SISTEMA UNIVERSITARIO VASCO	COMUNIDAD AUTÓNOMA DE EUSKADI	100,00	100,00	-	100,00
AGENCIA VASCA DE PROTECCIÓN DE DATOS	COMUNIDAD AUTÓNOMA DE EUSKADI	100,00	100,00	-	100,00
AGENCIA VASCA DEL AGUA	COMUNIDAD AUTÓNOMA DE EUSKADI	100,00	100,00	-	100,00
AGUAS DE BILBAO, S.A. (11)	CONSORCIO AGUAS DE BILBAO-VIZCAYA (1)	51,00	51,00	-	51,00
AIARA ARANEKO INDUSTRIALDEA, S.A. (1)	SPRILUR, S.A.	61,07	60,39	-	60,39
	ÁLAVA AGENCIA DE DESARROLLO, S.A.	38,93	38,93	-	38,93
		-----	-----	-----	-----
		100,00	99,32	-	99,32
ARRATIAKO INDUSTRIALDEA, S.A. (1)	SPRILUR, S.A.	51,00	50,43	-	50,43
	DIPUTACIÓN FORAL DE VIZCAYA	24,50	24,50	-	24,50
	AYUNTAMIENTO DE ARTEA	16,32	16,32	-	16,32
	AYUNTAMIENTO DE ARANTZAZU	5,56	5,56	-	5,56
	AYUNTAMIENTO DE IGORRE	2,62	2,62	-	2,62
		-----	-----	-----	-----
		100,00	99,43	-	99,43
BASQUETOUR, S.A. AGENCIA VASCA DE TURISMO, S.A.	COMUNIDAD AUTÓNOMA DE EUSKADI	100,00	100,00	-	100,00
BERROETA ALDAMAR, S.L. (1)	COMUNIDAD AUTÓNOMA DE EUSKADI	49,95	49,95	-	49,95
	DIPUTACIÓN FORAL DE GUIPUZCOA	49,95	49,95	-	49,95
	AYUNTAMIENTO DE GETARIA	0,10	0,10	-	0,10
		-----	-----	-----	-----
		100,00	100,00	-	100,00
BILBAO EXHIBITION CENTE SOLAR A.I.E. (11)	BILBAO EXHIBITION CENTRE, S.A. (1)	45,00	43,61	-	43,61
	ENTE VASCO DE LA ENERGÍA	30,00	30,00	-	30,00
		-----	-----	-----	-----
		75,00	73,61	-	73,61

Entidad	Matriz	% Nominal	% Efectivo territorial	% Efectivo estatal	% Efectivo Público Total
BILBAO EXHIBITION CENTRE, S.A. (1)	COMUNIDAD AUTÓNOMA DE EUSKADI	43,48	43,48	-	43,48
	DIPUTACIÓN FORAL DE VIZCAYA	43,48	43,48	-	43,48
	AYUNTAMIENTO DE BARAKALDO	5,70	5,70	-	5,70
	AYUNTAMIENTO DE BILBAO	4,25	4,25	-	4,25
	-----	96,91	96,91	-	96,91
BILBAO RIA 2000, S.A. (3)	S. E. P. E.S. ENTIDAD PÚBLICA EMPRESARIAL DE SUELO	25,00	-	25,00	25,00
	AUTORIDAD PORTUARIA DE BILBAO	10,00	-	10,00	10,00
	ADMINISTRADOR DE INFRAESTRUCTURAS FERROVIARIAS	10,00	-	10,00	10,00
	FERROCARRILES DE VIA ESTRECHA	5,00	-	5,00	5,00
	COMUNIDAD AUTÓNOMA DE EUSKADI	15,00	15,00	-	15,00
	DIPUTACIÓN FORAL DE VIZCAYA	15,00	15,00	-	15,00
	AYUNTAMIENTO DE BILBAO	15,00	15,00	-	15,00
	AYUNTAMIENTO DE BARAKALDO	5,00	5,00	-	5,00
	-----	100,00	50,00	50,00	100,00
	BIOARTIGAS, S.A. (1)	AYUNTAMIENTO DE BILBAO	50,00	50,00	-
ENTE VASCO DE LA ENERGÍA		50,00	50,00	-	50,00
-----		100,00	100,00	-	100,00
BIOGARBIKER, S.A. (1)	ENTE VASCO DE LA ENERGÍA	50,00	50,00	-	50,00
	GARBIKER, S.A.	50,00	50,00	-	50,00
	-----	100,00	100,00	-	100,00
BIOSANMARKOS, S.A. (1)	MANCOMUNIDAD MUNICIPAL DE SAN MARCOS	50,00	50,00	-	50,00
	ENTE VASCO DE LA ENERGÍA	50,00	50,00	-	50,00
	-----	100,00	100,00	-	100,00
BIOSASIETA, S.A. (1)	MANCOMUNIDAD DE SASIETA	50,00	50,00	-	50,00
	ENTE VASCO DE LA ENERGÍA	50,00	50,00	-	50,00
	-----	100,00	100,00	-	100,00
BURTZENA EMPRESA PARKEA, S.A. (1)	SPRILUR, S.A.	49,00	48,45	-	48,45

Entidad	Matriz	% Nominal	% Efectivo territorial	% Efectivo estatal	% Efectivo Público Total
	BIZKAILUR, S.A.	41,00	41,00	-	41,00
	AYUNTAMIENTO DE BARAKALDO	10,00	10,00	-	10,00
		-----	-----	-----	-----
		100,00	99,45	-	99,45
BURUNTZALDEKO INDUSTRIALDEA, S.A. (1) (antes HERNANIKO INDUSTRIALDEA, S.A.)	SPRILUR, S.A.	51,00	50,43	-	50,43
	DIPUTACIÓN FORAL DE GUIPUZCOA	24,50	24,50	-	24,50
	AYUNTAMIENTO DE HERNANI	24,50	24,50	-	24,50
		-----	-----	-----	-----
		100,00	99,43	-	99,43
BUSTURIALDEKO INDUSTRIALDEA, S.A. (1)	SPRILUR, S.A.	51,00	50,43	-	50,43
	DIPUTACIÓN FORAL DE VIZCAYA	24,50	24,50	-	24,50
	AYUNTAMIENTO DE GERNIKA-LUMO	11,40	11,40	-	11,40
		-----	-----	-----	-----
		86,90	86,33	-	86,33
CENTRAL HIDROELÉCTRICA DE RENTERIA, S.A. (1)	AYUNTAMIENTO DE RENTERIA	50,00	50,00	-	50,00
	ENTE VASCO DE LA ENERGÍA	50,00	50,00	-	50,00
		-----	-----	-----	-----
		100,00	100,00	-	100,00
CENTRAL HIDROELÉCTRICA DE SOLOGOEN, S.A. (1)	ENTE VASCO DE LA ENERGÍA	93,63	93,63	-	93,63
	AYUNTAMIENTO DE SORALUZE	6,37	6,37	-	6,37
		-----	-----	-----	-----
		100,00	100,00	-	100,00
CENTRAL HIDROELÉCTRICA SAN PEDRO DE ARAIA, S.A. (1)	ENTE VASCO DE LA ENERGÍA	63,06	63,06	-	63,06
	AYUNTAMIENTO DE ASPARRENA	33,59	33,59	-	33,59
	DIPUTACIÓN FORAL DE ÁLAVA	3,35	3,35	-	3,35
		-----	-----	-----	-----
		100,00	100,00	-	100,00
CENTRO DE DESARROLLO EMPRESARIAL MARGEN IZQUIERDA, S.A. (1)	DIPUTACIÓN FORAL DE VIZCAYA	50,00	50,00	-	50,00
	SOCIEDAD PARA LA PROMOCIÓN Y RECONVERSIÓN INDUSTRIAL, S.A.	50,00	49,39	-	49,39
		-----	-----	-----	-----
		100,00	99,39	-	99,39
CENTRO DE EMPRESAS DE ZAMUDIO, S.A.	SPRILUR, S.A.	100,00	98,88	-	98,88
CENTRO DE EMPRESAS E INNOVACIÓN DE ÁLAVA, S.A. (1)	SOCIEDAD PARA LA PROMOCIÓN Y RECONVERSIÓN INDUSTRIAL, S.A.	51,00	50,38	-	50,38

Entidad	Matriz	% Nominal	% Efectivo territorial	% Efectivo estatal	% Efectivo Público Total
	DIPUTACIÓN FORAL DE ÁLAVA	24,50	24,50	-	24,50
	AYUNTAMIENTO DE VITORIA	24,50	24,50	-	24,50
		-----	-----	-----	-----
		100,00	99,38	-	99,38
CENTRO DE EMPRESAS E INNOVACIÓN DE MONDRAGON, S.A. (1)	SOCIEDAD PARA LA PROMOCIÓN Y RECONVERSIÓN INDUSTRIAL, S.A.	35,82	35,38	-	35,38
	AYUNTAMIENTO DE ARRASATE/MONDRAGÓN	18,37	18,37	-	18,37
		-----	-----	-----	-----
		54,19	53,75	-	53,75
CENTRO INTERNACIONAL DE CULTURA CONTEMPORÁNEA,S.A (1)	COMUNIDAD AUTÓNOMA DE EUSKADI	33,34	33,34	-	33,34
	DIPUTACIÓN FORAL DE GUIPUZCOA	33,33	33,33	-	33,33
	AYUNTAMIENTO DE SAN SEBASTIÁN	33,33	33,33	-	33,33
		-----	-----	-----	-----
		100,00	100,00	-	100,00
CENTRO PARA EL AHORRO Y DESARROLLO ENÉRGICO Y MINERO, S.A.	ENTE VASCO DE LA ENERGÍA	100,00	100,00	-	100,00
CENTRO PARA EL DESARROLLO EMPRESARIAL E INDUSTRIAL DE LA COMARCA DE BUSTURIALDEA, S.A. (1)	SOCIEDAD PARA LA PROMOCIÓN Y RECONVERSIÓN INDUSTRIAL, S.A.	40,00	39,51	-	39,51
	DIPUTACIÓN FORAL DE VIZCAYA	40,00	40,00	-	40,00
	VARIAS ENTIDADES LOCALES DE VIZCAYA	5,31	5,31	-	5,31
		-----	-----	-----	-----
		85,31	84,82	-	84,82
DEBA BEHEKO INDUSTRIALDEA, S.A. (1)	SPRILUR, S.A.	51,00	50,43	-	50,43
	DIPUTACIÓN FORAL DE GUIPUZCOA	24,50	24,50	-	24,50
	AYUNTAMIENTO DE ELGOIBAR	7,20	7,20	-	7,20
	AYUNTAMIENTO DE MUTRIKU	6,78	6,78	-	6,78
	AYUNTAMIENTO DE EIBAR	5,97	5,97	-	5,97
	AYUNTAMIENTO DE MENDARO	4,55	4,55	-	4,55
		-----	-----	-----	-----
		100,00	99,43	-	99,43
DEBA GOIENeko INDUSTRIALDEA, S.A. (1)	SPRILUR, S.A.	51,00	50,43	-	50,43
	DIPUTACIÓN FORAL DE GUIPUZCOA	24,39	24,39	-	24,39
	AYUNTAMIENTO DE ARETXABAETA	8,32	8,32	-	8,32
	AYUNTAMIENTO DE OÑATE	4,62	4,62	-	4,62
	AYUNTAMIENTO DE ARRASATE/MONDRAGÓN	4,10	4,10	-	4,10



Entidad	Matriz	% Nominal	% Efectivo territorial	% Efectivo estatal	% Efectivo Público Total
	AYUNTAMIENTO DE BERGARA	3,84	3,84	-	3,84
	AYUNTAMIENTO DE ESKORIATZA	3,70	3,70	-	3,70
	MANCOMUNIDAD DEL ALTO DEBA	0,03	0,03	-	0,03
		-----	-----	-----	-----
		100,00	99,43	-	99,43
EGAILAN, S.A.	COMUNIDAD AUTÓNOMA DE EUSKADI	100,00	100,00	-	100,00
EITBNET, S.A.	RADIO TELEVISIÓN VASCA	100,00	100,00	-	100,00
EKARPEN SPE S.A. (1)	INSTITUTO VASCO DE FINANZAS	28,01	28,01	-	28,01
	COMUNIDAD AUTÓNOMA DE EUSKADI	28,00	28,00	-	28,00
	DIPUTACIÓN FORAL DE VIZCAYA	6,30	6,30	-	6,30
	DIPUTACIÓN FORAL DE GUIPUZCOA	3,90	3,90	-	3,90
	DIPUTACIÓN FORAL DE ÁLAVA	1,80	1,80	-	1,80
		-----	-----	-----	-----
		68,01	68,01	-	68,01
ELORRIOKO INDUSTRIALDEA, S.A. (1)	SPRILUR, S.A.	51,00	50,43	-	50,43
	DIPUTACIÓN FORAL DE VIZCAYA	24,50	24,50	-	24,50
	AYUNTAMIENTO DE ELORRIO	24,50	24,50	-	24,50
		-----	-----	-----	-----
		100,00	99,43	-	99,43
ENTE VASCO DE LA ENERGÍA	COMUNIDAD AUTÓNOMA DE EUSKADI	100,00	100,00	-	100,00
EUSKADIKO KIROL PORTUA, S.A.	COMUNIDAD AUTÓNOMA DE EUSKADI	100,00	100,00	-	100,00
EUSKOTREN PARTICIPACIONES,S.A.	FERROCARRILES VASCOS, S.A.	100,00	100,00	-	100,00
EZTEN-FONDO CAPITAL RIESGO (F.C.R.)	SOCIEDAD PARA LA PROMOCIÓN Y RECONVERSIÓN INDUSTRIAL, S.A.	92,02	90,90	-	90,90
FERROCARRILES VASCOS, S.A.	COMUNIDAD AUTÓNOMA DE EUSKADI	100,00	100,00	-	100,00
FESTIVAL INTERNACIONAL DE CINE DE SAN SEBASTIÁN, S.A. (3)	INSTITUTO DE LA CINEMATOGRAFÍA Y ARTES AUDIOVISUALES	25,00	-	25,00	25,00
	COMUNIDAD AUTÓNOMA DE EUSKADI	25,00	25,00	-	25,00
	DIPUTACIÓN FORAL DE GUIPUZCOA	25,00	25,00	-	25,00
	AYUNTAMIENTO DE SAN SEBASTIÁN	25,00	25,00	-	25,00
		-----	-----	-----	-----
		100,00	75,00	25,00	100,00
GESTIÓN DE CAPITAL RIESGO DEL PAÍS VASCO, S.A.	SOCIEDAD PARA LA PROMOCIÓN Y RECONVERSIÓN INDUSTRIAL, S.A.	73,00	72,11	-	72,11
GOHIERRIBEHEKO INDUSTRIALDEA,S.A. (1)	SPRILUR, S.A.	51,00	50,43	-	50,43

Entidad	Matriz	% Nominal	% Efectivo territorial	% Efectivo estatal	% Efectivo Público Total
	DIPUTACIÓN FORAL DE GUIPUZCOA	24,50	24,50	-	24,50
	AYUNTAMIENTO DE LAZKAO	11,56	11,56	-	11,56
	AYUNTAMIENTO DE ZEGAMA	5,72	5,72	-	5,72
	AYUNTAMIENTO DE BEASAIN	2,66	2,66	-	2,66
	VARIAS ENTIDADES LOCALES DE GUIPUZCOA	2,58	2,58	-	2,58
	AYUNTAMIENTO DE ORDIZIA	1,98	1,98	-	1,98
		-----	-----	-----	-----
		100,00	99,43	-	99,43
HIDROELÉCTRICA HARANA-KONTRASTA,S.A. (1)	ENTE VASCO DE LA ENERGÍA	97,62	97,62	-	97,62
	VARIAS ENTIDADES LOCALES ÁLAVA	2,38	2,38	-	2,38
		-----	-----	-----	-----
		100,00	100,00	-	100,00
IBAR-ZAHARRA, S.A. (3)	INFOINVEST, S.A.	50,00	-	50,00	50,00
	BIZKAILUR, S.A.	22,50	22,50	-	22,50
	SPRILUR, S.A.	22,50	22,25	-	22,25
	AYUNTAMIENTO DE SESTAO	5,00	5,00	-	5,00
		-----	-----	-----	-----
		100,00	49,75	50,00	99,75
INMOBILIARIA MUSEO DE ARTE MODERNO Y CONTEMPORÁNEO DE BILBAO, S.L. (1)	COMUNIDAD AUTÓNOMA DE EUSKADI	42,27	42,27	-	42,27
	DIPUTACIÓN FORAL DE VIZCAYA	42,27	42,27	-	42,27
	AYUNTAMIENTO DE BILBAO	15,46	15,46	-	15,46
		-----	-----	-----	-----
		100,00	100,00	-	100,00
INSTITUTO VASCO DE FINANZAS	COMUNIDAD AUTÓNOMA DE EUSKADI	100,00	100,00	-	100,00
IRUNGO INDUSTRIALDEA, S.A. (1)	SPRILUR, S.A.	51,00	50,43	-	50,43
	DIPUTACIÓN FORAL DE GUIPUZCOA	24,50	24,50	-	24,50
	AYUNTAMIENTO DE IRÚN	24,50	24,50	-	24,50
		-----	-----	-----	-----
		100,00	99,43	-	99,43
ITELAZPI, S.A.	COMUNIDAD AUTÓNOMA DE EUSKADI	100,00	100,00	-	100,00
ITSASMENDIKOI, S.A. (antes MENDIKOI NEKAZARITZA GARAPENERAKO INSTITUTUA, S.A.)	COMUNIDAD AUTÓNOMA DE EUSKADI	100,00	100,00	-	100,00
JAIZKIBIA,S.A. (3)	PUERTOS DEL ESTADO	25,00	-	25,00	25,00

Entidad	Matriz	% Nominal	% Efectivo territorial	% Efectivo estatal	% Efectivo Público Total
	COMUNIDAD AUTÓNOMA DE EUSKADI	25,00	25,00	-	25,00
	DIPUTACIÓN FORAL DE GUIPUZCOA	25,00	25,00	-	25,00
	AYUNTAMIENTO DE SAN SEBASTIÁN	4,00	4,00	-	4,00
	AYUNTAMIENTO DE IRÚN	4,00	4,00	-	4,00
	AYUNTAMIENTO DE LEZO	4,00	4,00	-	4,00
	AYUNTAMIENTO DE RENTERIA	4,00	4,00	-	4,00
	AYUNTAMIENTO DE PASAIA	4,00	4,00	-	4,00
	AYUNTAMIENTO DE OIARTZUN	2,50	2,50	-	2,50
	AYUNTAMIENTO DE HONDARRIBIA	2,50	2,50	-	2,50
		-----	-----	-----	-----
		100,00	75,00	25,00	100,00
LANBARREN PARKE LOGISTIKOA, S.A. (1)	SPRILUR, S.A.	51,00	50,43	-	50,43
	DIPUTACIÓN FORAL DE GUIPUZCOA	24,50	24,50	-	24,50
	AYUNTAMIENTO DE OIARTZUN	24,50	24,50	-	24,50
		-----	-----	-----	-----
		100,00	99,43	-	99,43
LAUTADAKO INDUSTRIALDEA, S.A. (1)	SPRILUR, S.A.	53,66	53,06	-	53,06
	ÁLAVA AGENCIA DE DESARROLLO, S.A.	46,34	46,34	-	46,34
		-----	-----	-----	-----
		100,00	99,40	-	99,40
MALLABIAKO INDUSTRIALDEA, S.A. (1)	SPRILUR, S.A.	51,00	50,43	-	50,43
	BIZKAILUR, S.A.	24,50	24,50	-	24,50
	AYUNTAMIENTO DE MALLABIA	13,50	13,50	-	13,50
	AYUNTAMIENTO DE ERMUA	8,00	8,00	-	8,00
	AYUNTAMIENTO DE ZALDIBAR	3,00	3,00	-	3,00
		-----	-----	-----	-----
		100,00	99,43	-	99,43
NEIKER-INSTITUTO VASCO DE INVESTIGACIÓN Y DESARROLLO AGRARIO, S.A..	COMUNIDAD AUTÓNOMA DE EUSKADI	100,00	100,00	-	100,00
NEKAZAL IKERKETA ETA TEKNOLOGIA, S.A. (1)	COMUNIDAD AUTÓNOMA DE EUSKADI	46,22	46,22	-	46,22
	DIPUTACIÓN FORAL DE ÁLAVA	15,41	15,41	-	15,41
	DIPUTACIÓN FORAL DE GUIPUZCOA	15,41	15,41	-	15,41

Entidad	Matriz	% Nominal	% Efectivo territorial	% Efectivo estatal	% Efectivo Público Total
	DIPUTACIÓN FORAL DE VIZCAYA	15,41	15,41	-	15,41
		-----	-----	-----	-----
		92,45	92,45	-	92,45
OARSOALDEKO INDUSTRIALDEA, S.A. (1)	SPRILUR, S.A.	51,00	50,43	-	50,43
	DIPUTACIÓN FORAL DE GUIPUZCOA	24,50	24,50	-	24,50
	AGENCIA DE DESARROLLO COMARCAL OARSOALDEA, S.A. (7)	24,50	24,50	-	24,50
		-----	-----	-----	-----
		100,00	99,43	-	99,43
OKAMIKAKO INDUSTRIALDEA, S.A. (1)	SPRILUR, S.A.	51,00	50,43	-	50,43
	DIPUTACIÓN FORAL DE VIZCAYA	49,00	49,00	-	49,00
		-----	-----	-----	-----
		100,00	99,43	-	99,43
ORDUÑAKO INDUSTRIALDEA, S.A. (1)	SPRILUR, S.A.	51,00	50,43	-	50,43
	DIPUTACIÓN FORAL DE VIZCAYA	42,60	42,60	-	42,60
	AYUNTAMIENTO DE ORDUÑA	6,40	6,40	-	6,40
		-----	-----	-----	-----
		100,00	99,43	-	99,43
ORQUESTA DE EUSKADI, S.A.	COMUNIDAD AUTÓNOMA DE EUSKADI	100,00	100,00	-	100,00
ORTZIBIA, S.L. (1)	COMUNIDAD AUTÓNOMA DE EUSKADI	35,00	35,00	-	35,00
	DIPUTACIÓN FORAL DE GUIPUZCOA	35,00	35,00	-	35,00
	AYUNTAMIENTO DE SAN SEBASTIÁN	5,00	5,00	-	5,00
	AYUNTAMIENTO DE IRÚN	5,00	5,00	-	5,00
	AYUNTAMIENTO DE HONDARRIBIA	5,00	5,00	-	5,00
		-----	-----	-----	-----
		85,00	85,00	-	85,00
OSATEK, S.A.	SERVICIO VASCO DE SALUD	100,00	100,00	-	100,00
PARQUE TECNOLÓGICO DE ÁLAVA, S.A. (1)	SOCIEDAD PARA LA PROMOCIÓN Y RECONVERSIÓN INDUSTRIAL, S.A.	64,07	63,29	-	63,29
	ÁLAVA AGENCIA DE DESARROLLO, S.A.	33,61	33,61	-	33,61
	AYUNTAMIENTO DE VITORIA	2,32	2,32	-	2,32
		-----	-----	-----	-----
		100,00	99,22	-	99,22
PARQUE TECNOLÓGICO DE SAN SEBASTIÁN, S.A. (1)	SOCIEDAD PARA LA PROMOCIÓN Y RECONVERSIÓN INDUSTRIAL, S.A.	61,32	60,57	-	60,57
	DIPUTACIÓN FORAL DE GUIPUZCOA	22,85	22,85	-	22,85

Entidad	Matriz	% Nominal	% Efectivo territorial	% Efectivo estatal	% Efectivo Público Total
	AYUNTAMIENTO DE SAN SEBASTIÁN	6,62	6,62	-	6,62
		-----	-----	-----	-----
		90,79	90,04	-	90,04
PARQUE TECNOLÓGICO-TEKNOLOGI ELKARTEGIA, S.A. (1)	SOCIEDAD PARA LA PROMOCIÓN Y RECONVERSIÓN INDUSTRIAL, S.A.	66,48	65,67	-	65,67
	DIPUTACIÓN FORAL DE VIZCAYA	17,57	17,57	-	17,57
	AZPIEGITURA, S.A.	12,80	12,80	-	12,80
	AYUNTAMIENTO DE ZAMUDIO	0,31	0,31	-	0,31
		-----	-----	-----	-----
		97,16	96,35	-	96,35
QUINCENA MUSICAL DE SAN SEBASTIÁN, S.A. (1)	COMUNIDAD AUTÓNOMA DE EUSKADI	33,34	33,34	-	33,34
	DIPUTACIÓN FORAL DE GUIPUZCOA	33,33	33,33	-	33,33
	AYUNTAMIENTO DE SAN SEBASTIÁN	33,33	33,33	-	33,33
		-----	-----	-----	-----
		100,00	100,00	-	100,00
RADIO TELEVISIÓN VASCA	COMUNIDAD AUTÓNOMA DE EUSKADI	100,00	100,00	-	100,00
RADIO VITORIA, S.A.	RADIO TELEVISIÓN VASCA	100,00	100,00	-	100,00
RADIODIFUSION VASCA, S.A.	RADIO TELEVISIÓN VASCA	100,00	100,00	-	100,00
RED FERROVIARIA VASCA-EUSKAL TRENDIBE SAREA	COMUNIDAD AUTÓNOMA DE EUSKADI	100,00	100,00	-	100,00
SEED GUIPUZCOA S.C.R. DE RÉGIMEN SIMPLIFICADO (1)	DIPUTACIÓN FORAL DE GUIPUZCOA	50,00	50,00	-	50,00
	EZTEN-FONDO CAPITAL RIESGO (F.C.R.)	50,00	45,45	-	45,45
		-----	-----	-----	-----
		100,00	95,45	-	95,45
SERVICIO VASCO DE SALUD	COMUNIDAD AUTÓNOMA DE EUSKADI	100,00	100,00	-	100,00
SESTAO BERRI 2010, S.A. (1)	COMUNIDAD AUTÓNOMA DE EUSKADI	50,00	50,00	-	50,00
	AYUNTAMIENTO DE SESTAO	50,00	50,00	-	50,00
		-----	-----	-----	-----
		100,00	100,00	-	100,00
SOCIEDAD ANÓNIMA ALTA VELOCIDAD VITORIA-GASTEIZKO ABIADURA HANDIA, S.A. (3)	ADMINISTRADOR DE INFRAESTRUCTURAS FERROVIARIAS	50,00	-	50,00	50,00
	COMUNIDAD AUTÓNOMA DE EUSKADI	25,00	25,00	-	25,00
	AYUNTAMIENTO DE VITORIA	15,00	15,00	-	15,00
	DIPUTACIÓN FORAL DE ÁLAVA	10,00	10,00	-	10,00
		-----	-----	-----	-----
		100,00	50,00	50,00	100,00

Entidad	Matriz	% Nominal	% Efectivo territorial	% Efectivo estatal	% Efectivo Público Total
SOCIEDAD DE APROVECHAMIENTO ENERGÉTICO BIOGARDELEGUI, S.A. (1)	AYUNTAMIENTO DE VITORIA	50,00	50,00	-	50,00
	ENTE VASCO DE LA ENERGÍA	50,00	50,00	-	50,00
		-----	-----	-----	-----
		100,00	100,00	-	100,00
SOCIEDAD DE CAPITAL DESARROLLO DE EUSKADI, S.A. (1)	COMUNIDAD AUTÓNOMA DE EUSKADI	40,00	40,00	-	40,00
	DIPUTACIÓN FORAL DE VIZCAYA	31,20	31,20	-	31,20
	DIPUTACIÓN FORAL DE GUIPUZCOA	19,80	19,80	-	19,80
	DIPUTACIÓN FORAL DE ÁLAVA	9,00	9,00	-	9,00
		-----	-----	-----	-----
		100,00	100,00	-	100,00
SOCIEDAD DE HIDROCARBUROS DE EUSKADI, S.A.	ENTE VASCO DE LA ENERGÍA	100,00	100,00	-	100,00
SOCIEDAD INFORMÁTICA DEL GOBIERNO VASCO, S.A.	COMUNIDAD AUTÓNOMA DE EUSKADI	100,00	100,00	-	100,00
SOCIEDAD PARA LA GESTIÓN DE CENTRALES HIDROELÉCTRICAS MUNICIPALES, S.A.	ENTE VASCO DE LA ENERGÍA	100,00	100,00	-	100,00
SOCIEDAD PARA LA PROMOCIÓN DEL AEROPUERTO DE BILBAO,S.A. (1)	COMUNIDAD AUTÓNOMA DE EUSKADI	25,00	25,00	-	25,00
	DIPUTACIÓN FORAL DE VIZCAYA	20,00	20,00	-	20,00
	VARIAS ENTIDADES LOCALES DE VIZCAYA	20,00	20,00	-	20,00
	AYUNTAMIENTO DE ZAMUDIO	5,00	5,00	-	5,00
		-----	-----	-----	-----
		70,00	70,00	-	70,00
SOCIEDAD PARA LA PROMOCIÓN Y RECONVERSIÓN INDUSTRIAL, S.A.	COMUNIDAD AUTÓNOMA DE EUSKADI	98,78	98,78	-	98,78
SOCIEDAD PÚBLICA DE GESTIÓN AMBIENTAL I.H.O.B.E., S.A.	COMUNIDAD AUTÓNOMA DE EUSKADI	100,00	100,00	-	100,00
SOCIEDAD PÚBLICA DE GESTIÓN DE VIVIENDAS EN ALQUILER SPRILUR, S.A.	COMUNIDAD AUTÓNOMA DE EUSKADI	100,00	100,00	-	100,00
	SOCIEDAD PARA LA PROMOCIÓN Y RECONVERSIÓN INDUSTRIAL, S.A.	92,19	91,07	-	91,07
	COMUNIDAD AUTÓNOMA DE EUSKADI	7,81	7,81	-	7,81
		-----	-----	-----	-----
		100,00	98,88	-	98,88
TELEVISIÓN VASCA, S.A.	RADIO TELEVISION VASCA	100,00	100,00	-	100,00
TENEDORA MUSEO DE ARTE MODERNO Y CONTEMPORÁNEO DE BILBAO, S.L. (1)	COMUNIDAD AUTÓNOMA DE EUSKADI	50,00	50,00	-	50,00
	DIPUTACIÓN FORAL DE VIZCAYA	50,00	50,00	-	50,00
		-----	-----	-----	-----
		100,00	100,00	-	100,00
TOLOSALDEKO APATTAERREKA INDUSTRIA LURRA, S.A. (1)	SPRILUR, S.A.	51,00	50,43	-	50,43

Entidad	Matriz	% Nominal	% Efectivo territorial	% Efectivo estatal	% Efectivo Público Total
	DIPUTACIÓN FORAL DE GUIPUZCOA	24,50	24,50	-	24,50
	APATTAERREKAKO INDUSTRIGUNEA, S.L. (7)	24,50	24,50	-	24,50
		-----	-----	-----	-----
		100,00	99,43	-	99,43
UDAL SAREAK S.A. (11)	CONSORCIO AGUAS DE BILBAO-VIZCAYA (1)	100,00	100,00	-	100,00
URDULIZKO INDUSTRIALDEA, S.A. (1)	BIZKAILUR, S.A.	50,00	50,00	-	50,00
	SPRILUR, S.A.	50,00	49,44	-	49,44
		-----	-----	-----	-----
		100,00	99,44	-	99,44
UROLA ERDIKO INDUSTRIALDEA, S.A. (1)	SPRILUR, S.A.	51,00	50,43	-	50,43
	DIPUTACIÓN FORAL DE GUIPUZCOA	24,50	24,50	-	24,50
	AYUNTAMIENTO DE AZKOITIA	15,35	15,35	-	15,35
	AYUNTAMIENTO DE AZPEITIA	9,15	9,15	-	9,15
		-----	-----	-----	-----
		100,00	99,43	-	99,43
UROLA GARAIKO INDUSTRIALDEA, S.A. (1)	SPRILUR, S.A.	56,36	55,73	-	55,73
	DIPUTACIÓN FORAL DE GUIPUZCOA	19,07	19,07	-	19,07
	AYUNTAMIENTO DE LEGAZPI	11,48	11,48	-	11,48
	AYUNTAMIENTO DE ZUMARRAGA	11,48	11,48	-	11,48
	AYUNTAMIENTO DE URRETXU	1,48	1,48	-	1,48
	AYUNTAMIENTO DE EZKIO ITXASO	0,13	0,13	-	0,13
		-----	-----	-----	-----
		100,00	99,37	-	99,37
VIA, PROMOCION DEL AEROPUERTO DE VITORIA S.A. (1)	COMUNIDAD AUTÓNOMA DE EUSKADI	25,00	25,00	-	25,00
	DIPUTACIÓN FORAL DE ÁLAVA	25,00	25,00	-	25,00
	AYUNTAMIENTO DE VITORIA	25,00	25,00	-	25,00
		-----	-----	-----	-----
		75,00	75,00	-	75,00
VITORIA INTEGRATED AIR SERVICES, S.A. (11)	SOCIEDAD DE CAPITAL DESARROLLO DE EUSKADI, S.A. (1)	94,00	94,00	-	94,00
VIVIENDA Y SUELO DE EUSKADI, S.A.	COMUNIDAD AUTÓNOMA DE EUSKADI	67,00	67,00	-	67,00
ZARAUTZKO INDUSTRIALDEA, S.A. (1)	SPRILUR, S.A.	51,00	50,43	-	50,43
	DIPUTACIÓN FORAL DE GUIPUZCOA	24,50	24,50	-	24,50

Entidad	Matriz	% Nominal	% Efectivo territorial	% Efectivo estatal	% Efectivo Público Total
ZAZPITURRI, S.A. (1)	AYUNTAMIENTO DE ZARAUTZ	24,50	24,50	-	24,50
		-----	-----	-----	-----
		100,00	99,43	-	99,43
	AYUNTAMIENTO DE AMEZKETA	37,49	37,49	-	37,49
	AYUNTAMIENTO DE TOLOSA	37,47	37,47	-	37,47
ZIURTAPEN ETA ZERBITZU EMPRESA, IZENPE, S.A. (1)	ENTE VASCO DE LA ENERGÍA	25,04	25,04	-	25,04
		-----	-----	-----	-----
		100,00	100,00	-	100,00
	SOCIEDAD INFORMÁTICA DEL GOBIERNO VASCO, S.A.	50,00	50,00	-	50,00
	LANTIK, S.A.	25,10	25,10	-	25,10
ZUATZU PARQUE EMPRESARIAL, S.A. (1)	SOCIEDAD FORAL DE SERVICIOS INFORMÁTICOS,S.A.	16,60	16,60	-	16,60
	CENTRO DE CÁLCULO DE ÁLAVA, S.A.	8,30	8,30	-	8,30
		-----	-----	-----	-----
		100,00	100,00	-	100,00
	SPRILUR, S.A.	51,00	50,43	-	50,43
ZUMAIACO KIROL PORTUA, S.A. (1)	DIPUTACIÓN FORAL DE GUIPUZCOA	24,50	24,50	-	24,50
	AYUNTAMIENTO DE SAN SEBASTIÁN	24,50	24,50	-	24,50
		-----	-----	-----	-----
		100,00	99,43	-	99,43
ZUMAIACO KIROL PORTUA, S.A. (1)	COMUNIDAD AUTÓNOMA DE EUSKADI	51,00	51,00	-	51,00
	AYUNTAMIENTO DE ZUMAIA	49,00	49,00	-	49,00
		-----	-----	-----	-----
	100,00	100,00	-	100,00	

(1) Entidad participada por el Sector Público Autonómico y el Sector Público Provincial y/o Municipal

(3) Entidad participada por el Sector Público Autonómico, el Sector Público Provincial y/o Municipal y el Sector Público Estatal

(11) Entidad participada por el Sector Público Autonómico e indirectamente por otro ámbito del Sector Público



## 2.4.2. Estructura de dominio S.P.E. de la Ciudad Autónoma de Ceuta

Entidad	Matriz	% Nominal	% Efectivo territorial	% Efectivo estatal	% Efectivo Público Total
ACUICULTURA DE CEUTA, S.A.	SOCIEDAD PARA EL FOMENTO Y PROMOCIÓN SOCIOECONÓMICA DE CEUTA, S.A.	84,44	84,44	-	84,44
AGUAS DE CEUTA EMPRESA MUNICIPAL, S.A.	CIUDAD AUTÓNOMA DE CEUTA	100,00	100,00	-	100,00
APARCAMIENTOS MUNICIPALES Y GESTIÓN VIAL, S.A.	CIUDAD AUTÓNOMA DE CEUTA	100,00	100,00	-	100,00
EMPRESA MUNICIPAL DE LA VIVIENDA DE CEUTA, S.A	CIUDAD AUTÓNOMA DE CEUTA	100,00	100,00	-	100,00
HELICEUTA S.A.	SOCIEDAD PARA EL FOMENTO Y PROMOCIÓN SOCIOECONÓMICA DE CEUTA, S.A.	100,00	100,00	-	100,00
OBIMACE, S.L.U.	OBRAS INFRAESTRUCTURAS Y MEDIO AMBIENTE, S.A.	100,00	100,00	-	100,00
OBRAS INFRAESTRUCTURAS Y MEDIO AMBIENTE, S.A.	CIUDAD AUTÓNOMA DE CEUTA	100,00	100,00	-	100,00
PARQUE MARÍTIMO DEL MEDITERRÁNEO, S.A.	SOCIEDAD PARA EL FOMENTO Y PROMOCIÓN SOCIOECONÓMICA DE CEUTA, S.A.	100,00	100,00	-	100,00
PUERTA DE ÁFRICA, S.A.	SOCIEDAD PARA EL FOMENTO Y PROMOCIÓN SOCIOECONÓMICA DE CEUTA, S.A.	100,00	100,00	-	100,00
RADIO TELEVISIÓN DE CEUTA, S.A.	CIUDAD AUTÓNOMA DE CEUTA	100,00	100,00	-	100,00
SERVICIOS TURÍSTICOS CEUTA, S.L.	SOCIEDAD PARA EL FOMENTO Y PROMOCIÓN SOCIOECONÓMICA DE CEUTA, S.A.	100,00	100,00	-	100,00
SOCIEDAD PARA EL FOMENTO Y PROMOCIÓN SOCIOECONÓMICA DE CEUTA, S.A.	CIUDAD AUTÓNOMA DE CEUTA	100,00	100,00	-	100,00
TELECEUTA S.A.	SOCIEDAD PARA EL FOMENTO Y PROMOCIÓN SOCIOECONÓMICA DE CEUTA, S.A.	51,92	51,92	-	51,92

## 2.4.2. Estructura de dominio S.P.E. de la Ciudad Autónoma de Melilla

Entidad	Matriz	% Nominal	% Efectivo territorial	% Efectivo estatal	% Efectivo Público Total
EMPRESA MUNICIPAL DE LA VIVIENDA Y EL SUELO DE MELILLA, S.A.	CIUDAD AUTÓNOMA DE MELILLA	100,00	100,00	-	100,00
INFORMACIÓN MUNICIPAL, S.A.	CIUDAD AUTÓNOMA DE MELILLA	100,00	100,00	-	100,00
PROYECTO MELILLA, S.A.	CIUDAD AUTÓNOMA DE MELILLA	100,00	100,00	-	100,00
RESIDUOS DE MELILLA, S.A. (2)	EMPRESA PARA LA GESTIÓN DE RESIDUOS INDUSTRIALES, S.A.	50,00	-	50,00	50,00
	CIUDAD AUTÓNOMA DE MELILLA	50,00	50,00	-	50,00
		----- 100,00	----- 50,00	----- 50,00	----- 100,00

(2) Entidad participada por el Sector Público Autonómico y el Sector Público Estatal

## 2.4.2. Estructura de dominio S.P.E. de varias Comunidades Autónomas

Entidad	Matriz	% Nominal	% Efectivo territorial	% Efectivo estatal	% Efectivo Público Total
AGENCIA DE ACREDITACIÓN FGUPM UPC DE PROYECTOS DE INVESTIGACIÓN, DESARROLLO E INNOVACIÓN TECNOLÓGICA, S.L. (1)	FUNDACIÓN GENERAL UNIVERSIDAD POLITÉCNICA DE MADRID	50,00	43,00	-	43,00
	UNIVERSITAT POLITÉCNICA DE CATALUNYA	50,00	50,00	-	50,00
		-----	-----	-----	-----
		100,00	93,00	-	93,00
AGRUPACIÓN DE INTERÉS ECONÓMICO SIGMA GESTIÓN UNIVERSITARIA, A.I.E. (1)	UNIVERSIDAD AUTÓNOMA DE MADRID	20,00	20,00	-	20,00
	UNIVERSIDAD DE ALCALÁ	20,00	20,00	-	20,00
	UNIVERSIDAD CARLOS III DE MADRID	20,00	20,00	-	20,00
	UNIVERSIDAD PÚBLICA DE NAVARRA	5,00	5,00	-	5,00
	UNIVERSIDAD DE ZARAGOZA	5,00	5,00	-	5,00
	UNIVERSIDAD DE CASTILLA-LA MANCHA	5,00	5,00	-	5,00
	UNIVERSIDAD POMPEU FABRA	5,00	5,00	-	5,00
	UNIVERSITAT AUTÒNOMA DE BARCELONA	5,00	5,00	-	5,00
	UNIVERSIDAD DE SALAMANCA	5,00	5,00	-	5,00
	UNIVERSIDAD DE VALLADOLID	5,00	5,00	-	5,00
	UNIVERSIDAD DE CÓRDOBA	5,00	5,00	-	5,00
		-----	-----	-----	-----
		100,00	100,00	-	100,00
OFICINA DE COOPERACIÓN UNIVERSITARIA CHILE, LTDA. (11)	OFICINA DE COOPERACIÓN UNIVERSITARIA, S.A. (1)	99,00	91,72	-	91,72
OFICINA DE COOPERACIÓN UNIVERSITARIA COLOMBIA, LTDA. (11)	OFICINA DE COOPERACIÓN UNIVERSITARIA, S.A. (1)	99,98	92,63	-	92,63
OFICINA DE COOPERACIÓN UNIVERSITARIA DE VENEZUELA, S.A. (11)	OFICINA DE COOPERACIÓN UNIVERSITARIA, S.A. (1)	99,99	92,64	-	92,64
OFICINA DE COOPERACIÓN UNIVERSITARIA REPÚBLICA DOMINICANA, S.A. (11)	OFICINA DE COOPERACIÓN UNIVERSITARIA, S.A. (1)	99,80	92,46	-	92,46
OFICINA DE COOPERACIÓN UNIVERSITARIA, S.A. (1)	UNIVERSIDAD DE SALAMANCA	17,53	17,53	-	17,53
	UNIVERSIDAD DE VALLADOLID	17,53	17,53	-	17,53
	UNIVERSIDAD DE ALCALÁ	17,53	17,53	-	17,53
	UNIVERSIDAD CARLOS III DE MADRID	17,53	17,53	-	17,53
	UNIVERSIDAD DE CASTILLA-LA MANCHA	17,53	17,53	-	17,53
	UNIVERSIDAD REY JUAN CARLOS	5,00	5,00	-	5,00
		-----	-----	-----	-----
		92,65	92,65	-	92,65

(1) Entidad participada por el Sector Público Autonómico y el Sector Público Provincial y/o Municipal

(11) Entidad participada por el Sector Público Autonómico e indirectamente por otro ámbito del Sector Público

### 2.4.3. Sector Público Empresarial Provincial

Entidad	Matriz	% Nominal	% Efectivo territorial	% Efectivo estatal	% Efectivo Público Total
<b>CABILDO INSULAR DE EL HIERRO</b>					
EMPRESA INSULAR DE SERVICIOS EL MERIDIANO, S.A.	CABILDO INSULAR DE EL HIERRO	100,00	100,00	-	100,00
GORONA DEL VIENTO EL HIERRO S.A. (4)	CABILDO INSULAR DE EL HIERRO	60,00	60,00	-	60,00
	INSTITUTO TECNÓLOGICO DE CANARIAS, S.A.	10,00	10,00	-	10,00
		-----	-----	-----	-----
		70,00	70,00	-	70,00
MERCAHIERRO, S.A.U.	CABILDO INSULAR DE EL HIERRO	100,00	100,00	-	100,00
<b>CABILDO INSULAR DE FUERTEVENTURA</b>					
EÓLICAS DE FUERTEVENTURA A.I.E. (11)	CONSORCIO ABASTECIMIENTO AGUAS DE FUERTEVENTURA (4)	60,00	60,00	-	60,00
		-----	-----	-----	-----
		60,00	60,00	-	60,00
VIENTAGUA S.A. (11)	INSULAR AGUAS DE LANZAROTE, S.A. (11)	50,00	50,00	-	50,00
	CONSORCIO ABASTECIMIENTO AGUAS DE FUERTEVENTURA (4)	50,00	50,00	-	50,00
		-----	-----	-----	-----
		100,00	100,00	-	100,00
<b>CABILDO INSULAR DE GRAN CANARIA</b>					
ASOCIACIÓN MIXTA DE COMPENSACION DEL POLÍGONO INDUSTRIAL ARINAGA (6)	S. E. P. E.S. ENTIDAD PÚBLICA EMPRESARIAL DE SUELO	30,81	-	30,81	30,81
	CABILDO INSULAR DE GRAN CANARIA	65,00	65,00	-	65,00
	COMUNIDAD DE CANARIAS	4,19	4,19	-	4,19
		-----	-----	-----	-----
		100,00	69,19	30,81	100,00
CENTRO ATLÁNTICO DE ARTE MODERNO, S.A.	CABILDO INSULAR DE GRAN CANARIA	100,00	100,00	-	100,00
CLUB GRAN CANARIA DE BALONCESTO S.A.D.	FUNDACIÓN CANARIA DEL DEPORTE	100,00	100,00	-	100,00
MATADEROS INSULARES DE GRAN CANARIA, S.L.	CABILDO INSULAR DE GRAN CANARIA	60,00	60,00	-	60,00
PROMOCIÓN DEPORTIVA INSULAR, S.A.	CABILDO INSULAR DE GRAN CANARIA	100,00	100,00	-	100,00
SOCIEDAD PARA EL DESARROLLO DE LAS TELECOMUNICACIONES DE GRAN CANARIA, S.A.	SOCIEDAD PROMOCIÓN ECONÓMICA DE GRAN CANARIA, S.A.	100,00	100,00	-	100,00
SOCIEDAD PROMOCIÓN ECONÓMICA DE GRAN CANARIA, S.A.	CABILDO INSULAR DE GRAN CANARIA	100,00	100,00	-	100,00
<b>CABILDO INSULAR DE LA GOMERA</b>					
GUAGUAGOMERA, S.A.U.	CABILDO INSULAR DE LA GOMERA	100,00	100,00	-	100,00
<b>CABILDO INSULAR DE LA PALMA</b>					

Entidad	Matriz	% Nominal	% Efectivo territorial	% Efectivo estatal	% Efectivo Público Total
DESTILERÍAS DEL VALLE, S.A.	CABILDO INSULAR DE LA PALMA	52,50	52,50	-	52,50
S. PROMOCION Y DESARROLLO ECONOMICO DE LA ISLA DE LA PALMA, S.A. <b>CABILDO INSULAR DE LANZAROTE</b>	CABILDO INSULAR DE LA PALMA	100,00	100,00	-	100,00
CENTROS DE ARTE, CULTURA Y TURISMO	CABILDO INSULAR DE LANZAROTE	100,00	100,00	-	100,00
INSULAR AGUAS DE LANZAROTE, S.A. (11) <b>CABILDO INSULAR DE TENERIFE</b>	CONSORCIO AGUA DE LANZAROTE (4)	100,00	100,00	-	100,00
ASOCIACION MIXTA DE COMPENSACIÓN DEL POLÍGONO INDUSTRIAL VALLE DE GUIMAR (5)	S. E. P. E.S. ENTIDAD PÚBLICA EMPRESARIAL DE SUELO	30,00	-	30,00	30,00
	CABILDO INSULAR DE TENERIFE	35,00	35,00	-	35,00
		-----	-----	-----	-----
		65,00	35,00	30,00	65,00
AUDITORIO DE TENERIFE, S.A.	CABILDO INSULAR DE TENERIFE	100,00	100,00	-	100,00
BUENAVISTA GOLF, S.A. (4)	CABILDO INSULAR DE TENERIFE	55,00	55,00	-	55,00
	GESTION URBANÍSTICA DE TENERIFE, S.A. (1)	43,00	41,33	-	41,33
	AYUNTAMIENTO DE BUENAVISTA DEL NORTE	2,00	2,00	-	2,00
		-----	-----	-----	-----
		100,00	98,33	-	98,33
CABO BLANCO ORDENACIÓN Y GESTIÓN URBANÍSTICA S.A. (4)	CABILDO INSULAR DE TENERIFE	48,00	48,00	-	48,00
	GESTIÓN URBANISTICA DE TENERIFE, S.A. (1)	20,00	19,22	-	19,22
	AYUNTAMIENTO DE ARONA	9,50	9,50	-	9,50
		-----	-----	-----	-----
		77,50	76,72	-	76,72
CASINO PLAYA DE LAS AMÉRICAS S.A.	CABILDO INSULAR DE TENERIFE	100,00	100,00	-	100,00
CASINO SANTA CRUZ, S.A.	CABILDO INSULAR DE TENERIFE	100,00	100,00	-	100,00
CASINO TAORO, S.A.	CASINO PLAYA DE LAS AMÉRICAS S.A.	67,74	67,74	-	67,74
	CABILDO INSULAR DE TENERIFE	32,26	32,26	-	32,26
		-----	-----	-----	-----
		100,00	100,00	-	100,00
CULTIVOS Y TECNOLOGÍA AGRARIA DE TENERIFE, S.A.	CABILDO INSULAR DE TENERIFE	51,00	51,00	-	51,00
		-----	-----	-----	-----
		51,00	51,00	-	51,00
EMPRESA INSULAR DE ARTESANÍA, S.A.	CABILDO INSULAR DE TENERIFE	100,00	100,00	-	100,00

Entidad	Matriz	% Nominal	% Efectivo territorial	% Efectivo estatal	% Efectivo Público Total
ENTIDAD INSULAR DESAROLLO AGRÍCOLA, GANADERO Y PESQUERO DE TENERIFE	CABILDO INSULAR DE TENERIFE	100,00	100,00	-	100,00
GESTIÓN INSULAR PARA EL DEPORTE, LA CULTURA Y EL OCIO, S.A.	CABILDO INSULAR DE TENERIFE	100,00	100,00	-	100,00
GRANJA TEISOL S.L. (4)	CABILDO INSULAR DE TENERIFE	49,90	49,90	-	49,90
	SOCIEDAD PARA EL DESARROLLO ECONOMICO DE CANARIAS, S.A.U.	2,30	1,59	-	1,59
		-----	-----	-----	-----
		52,20	51,49	-	51,49
INSTITUCION FERIA DE TENERIFE, S.A.	CABILDO INSULAR DE TENERIFE	100,00	100,00	-	100,00
INSTITUTO MÉDICO TENERIFEÑO, S.A. (4)	CABILDO INSULAR DE TENERIFE	90,00	90,00	-	90,00
	COMUNIDAD DE CANARIAS	10,00	10,00	-	10,00
		-----	-----	-----	-----
		100,00	100,00	-	100,00
INSTITUTO TECNOLÓGICO Y DE ENERGÍAS RENOVABLES, S.A. (4)	CABILDO INSULAR DE TENERIFE	85,44	85,44	-	85,44
	INSTITUTO TECNOLÓGICO DE CANARIAS, S.A.	6,39	6,39	-	6,39
		-----	-----	-----	-----
		91,83	91,83	-	91,83
INSTITUTO TECNOLÓGICO Y DE TELECOMUNICACIONES DE TENERIFE S.L.	INSTITUTO TECNOLÓGICO Y DE ENERGÍAS RENOVABLES, S.A. (4)	100,00	91,83	-	91,83
INSTITUTO VOLCANOLÓGICO DE CANARIAS, S.A.	INSTITUTO TECNOLÓGICO Y DE ENERGÍAS RENOVABLES, S.A. (4)	100,00	91,83	-	91,83
MERCADOS CENTRALES DE ABASTECIMIENTO DE TENERIFE, S.A. (6)	MERCADOS CENTRALES DE ABASTECIMIENTO, S.A.	40,74	-	40,74	40,74
	CABILDO INSULAR DE TENERIFE	42,38	42,38	-	42,38
	AYUNTAMIENTO DE SANTA CRUZ DE TENERIFE	13,06	13,06	-	13,06
	AYUNTAMIENTO DE SAN CRISTÓBAL DE LA LAGUNA	1,48	1,48	-	1,48
	AYUNTAMIENTO DEL PUERTO DE LA CRUZ	0,46	0,46	-	0,46
	AYUNTAMIENTO DE EL ROSARIO	0,30	0,30	-	0,30
	VARIOS AYUNTAMIENTOS DE TENERIFE	0,26	0,26	-	0,26
	AYUNTAMIENTO DE LA OROTAVA	0,25	0,25	-	0,25
	AYUNTAMIENTO DE GÜIMAR	0,17	0,17	-	0,17
	AYUNTAMIENTO DE ARONA	0,17	0,17	-	0,17
	AYUNTAMIENTO DE GRANADILLA DE ABONA	0,14	0,14	-	0,14
	AYUNTAMIENTO DE ADEJE	0,12	0,12	-	0,12
	AYUNTAMIENTO DE LA VICTORIA DE ACENTEJO	0,12	0,12	-	0,12
	AYUNTAMIENTO DE SAN MIGUEL DE ABONA	0,09	0,09	-	0,09

Entidad	Matriz	% Nominal	% Efectivo territorial	% Efectivo estatal	% Efectivo Público Total
	AYUNTAMIENTO DE EL SAUZAL	0,09	0,09	-	0,09
		-----	-----	-----	-----
		99,83	59,09	40,74	99,83
METROPOLITANO DE TENERIFE, S.A.	CABILDO INSULAR DE TENERIFE	80,00	80,00	-	80,00
PARQUE CIENTÍFICO Y TECNOLÓGICO DE TENERIFE S.A. (11)	CABILDO INSULAR DE TENERIFE	99,56	99,56	-	99,56
	AYUNTAMIENTO DE SANTA CRUZ DE TENERIFE	0,33	0,33	-	0,33
	INSTITUTO TECNOLÓGICO Y DE ENERGÍAS RENOVABLES, S.A. (4)	0,11	0,10	-	0,10
		-----	-----	-----	-----
		100,00	99,99	-	99,99
PARQUES EÓLICOS GRANADILLA S.A., AIE (11)	AYUNTAMIENTO DE GRANADILLA DE ABONA	35,00	35,00	-	35,00
	POLIGONO INDUSTRIAL DE GRANADILLA, S.A. (3)	35,00	31,50	-	31,50
	INSTITUTO TECNOLÓGICO Y DE ENERGÍAS RENOVABLES, S.A. (4)	30,00	27,55	-	27,55
		-----	-----	-----	-----
		100,00	94,05	-	94,05
SOCIEDAD DE FOMENTO E INVERSIONES DE TENERIFE, S.A. (6)	AUTORIDAD PORTUARIA DE SANTA CRUZ DE TENERIFE	20,00	-	20,00	20,00
	SOCIEDAD DE DESARROLLO DE SANTA CRUZ DE TENERIFE, S.A.	20,00	20,00	-	20,00
	CABILDO INSULAR DE TENERIFE	20,00	20,00	-	20,00
	AYUNTAMIENTO DE SANTA CRUZ DE TENERIFE	20,00	20,00	-	20,00
		-----	-----	-----	-----
		80,00	60,00	20,00	80,00
SOCIEDAD INSULAR PROMOCIÓN DE PERSONAS CON DISCAPACIDAD S.L.	CABILDO INSULAR DE TENERIFE	100,00	100,00	-	100,00
SOLTEN III ARICO S.A. (11)	INSTITUTO TECNOLÓGICO Y DE ENERGÍAS RENOVABLES, S.A. (4)	100,00	91,83	-	91,83
SOLUCIONES ELÉCTRICAS INSULARES S.L. (11)	INSTITUTO TECNOLÓGICO Y DE ENERGÍAS RENOVABLES, S.A. (4)	100,00	91,83	-	91,83
SPET TURISMO DE TENERIFE, S.A. (4)	CABILDO INSULAR DE TENERIFE	51,30	51,30	-	51,30
	AYUNTAMIENTO DE ARONA	2,17	2,17	-	2,17
	AYUNTAMIENTO DE ADEJE	2,17	2,17	-	2,17
	AYUNTAMIENTO DE SANTA CRUZ DE TENERIFE	0,87	0,87	-	0,87
	AYUNTAMIENTO DEL PUERTO DE LA CRUZ	0,87	0,87	-	0,87
	AYUNTAMIENTO DE LOS REALEJOS	0,43	0,43	-	0,43
	AYUNTAMIENTO DE SAN CRISTÓBAL DE LA LAGUNA	0,43	0,43	-	0,43
	AYUNTAMIENTO DE SAN MIGUEL DE ABONA	0,43	0,43	-	0,43
	AYUNTAMIENTO DE SANTIAGO DEL TEIDE	0,43	0,43	-	0,43

Entidad	Matriz	% Nominal	% Efectivo territorial	% Efectivo estatal	% Efectivo Público Total
	AYUNTAMIENTO DE LA OROTAVA	0,43	0,43	-	0,43
	AYUNTAMIENTO DE GRANADILLA DE ABONA	0,43	0,43	-	0,43
		-----	-----	-----	-----
		59,96	59,96	-	59,96
TEA, TENERIFE ESPACIO DE LAS ARTES	CABILDO INSULAR DE TENERIFE	100,00	100,00	-	100,00
TELEVISIÓN DIGITAL DE TENERIFE, S.A.	CABILDO INSULAR DE TENERIFE	100,00	100,00	-	100,00
TENERIFE CANARIAS, C.B.	CABILDO INSULAR DE TENERIFE	58,71	58,71	-	58,71
TRANSPORTES INTERURBANOS DE TENERIFE, S.A.	CABILDO INSULAR DE TENERIFE	100,00	100,00	-	100,00
<b>COMARCA ALT URGELL</b>					
INICIATIVES ALT URGELL, S.A.	COMARCA ALT URGELL	100,00	100,00	-	100,00
<b>COMARCA BAIX CAMP</b>					
SERV. COMARCALS MEDIOAMBIENTALS, S.A.	COMARCA BAIX CAMP	100,00	100,00	-	100,00
<b>COMARCA BAIX EBRE</b>					
BAIX EBRE INNOVA, S.L.	COMARCA BAIX EBRE	100,00	100,00	-	100,00
<b>COMARCA CAMPO DE BORJA</b>					
S. INTEGRACIÓN LABORAL DISCAPACITADOS CAMPO DE BORJA, S.L.	COMARCA CAMPO DE BORJA	100,00	100,00	-	100,00
<b>COMARCA DE BAIX LLOBREGAT</b>					
SOCIEDAD DE GESTIÓN COMARCAL, S.A.	COMARCA DE BAIX LLOBREGAT	100,00	100,00	-	100,00
<b>COMARCA DEL BARCELONES</b>					
MARINA DE BADALONA, S.A. (4)	AYUNTAMIENTO DE BADALONA	50,00	50,00	-	50,00
	COMARCA DEL BARCELONES	50,00	50,00	-	50,00
		-----	-----	-----	-----
		100,00	100,00	-	100,00
REGESA APARCAMENTS, S.A.	E. REHABILITACIO I GESTIO, S.A.	100,00	100,00	-	100,00
SOCIEDAD URBANÍSTICA METROPOLITANA DE REHABILITACIÓN Y GESTIÓN, S.A.	COMARCA DEL BARCELONES	100,00	100,00	-	100,00
<b>COMARCA DEL SOLSONÈS</b>					
FOMENT DEL SOLSONÈS, S.A.	COMARCA DEL SOLSONÈS	100,00	100,00	-	100,00
<b>COMARCA GENERAU D'ARAN</b>					
ARAN SALUT SERV. ASISTENCIAUS INTEGRATS, S.L.	COMARCA GENERAU D'ARAN	100,00	100,00	-	100,00
TRANSP. EMERGÈNCIES SANITÀRIES VAL D'ARAN	COMARCA GENERAU D'ARAN	100,00	100,00	-	100,00



Entidad	Matriz	% Nominal	% Efectivo territorial	% Efectivo estatal	% Efectivo Público Total
TURISME JUVENIL VAL D'ARAN, S.L.	COMARCA GENERAU D'ARAN	100,00	100,00	-	100,00
<b>COMARCA LOS MONEGROS</b>					
MONEGROS SERVICIOS MEDIOAMBIENTALES, S.L.	COMARCA LOS MONEGROS	100,00	100,00	-	100,00
<b>CONSEJO INSULAR DE IBIZA-FORMENTERA</b>					
FERIAS Y CONGRESOS DE IBIZA Y FORMENTERA, S.A.	CONSEJO INSULAR DE IBIZA-FORMENTERA	100,00	100,00	-	100,00
SERVEIS PATRIMONIALS ECONÒMICS I REHABILITACIONS PER EIVISSA, S.A.	CONSEJO INSULAR DE IBIZA-FORMENTERA	100,00	100,00	-	100,00
<b>CONSEJO INSULAR DE MALLORCA</b>					
RADIO I TELEVISIÓ DE MALLORCA, S.A.	CONSEJO INSULAR DE MALLORCA	100,00	100,00	-	100,00
<b>CONSEJO INSULAR DE MENORCA</b>					
SERVICIO DE INFORMÁTICA LOCAL DE MENORCA S.A. (4)	VARIOS AYUNTAMIENTOS DE ISLAS BALEARES	55,00	55,00	-	55,00
	CONSEJO INSULAR DE MENORCA	23,50	23,50	-	23,50
	AYUNTAMIENTO DE MAHÓN	21,50	21,50	-	21,50
		-----	-----	-----	-----
		100,00	100,00	-	100,00
<b>CONSELL COMARCAL DE L'URGELL</b>					
E. URGELL NET, S.A. (4)	CONSELL COMARCAL DE L'URGELL	51,49	51,49	-	51,49
	VARIOS AYUNTAMIENTO DE LÉRIDA	48,51	48,51	-	48,51
		-----	-----	-----	-----
		100,00	100,00	-	100,00
<b>DIPUTACIÓN FORAL DE ALAVA</b>					
ÁLAVA AGENCIA DE DESARROLLO, S.A.	DIPUTACIÓN FORAL DE ÁLAVA	100,00	100,00	-	100,00
ÁLAVA AGENCIA DEL AGUA, S.A.U.	DIPUTACIÓN FORAL DE ÁLAVA	100,00	100,00	-	100,00
ALDALUR ARABA, SOCIEDAD LIMITADA	DIPUTACIÓN FORAL DE ÁLAVA	100,00	100,00	-	100,00
ARABAKO LANAK, S.A.	DIPUTACIÓN FORAL DE ÁLAVA	100,00	100,00	-	100,00
ASPARRENAKO ELKARTEGIA, S.A. (4)	ÁLAVA AGENCIA DE DESARROLLO, S.A.	98,00	98,00	-	98,00
	AYUNTAMIENTO DE ASPARRENA	2,00	2,00	-	2,00
		-----	-----	-----	-----
		100,00	100,00	-	100,00
CENTRO DE CALCULO DE ÁLAVA, S.A.	DIPUTACIÓN FORAL DE ÁLAVA	100,00	100,00	-	100,00
CENTRO DE TRANSPORTE DE VITORIA, S.A. (4)	ÁLAVA AGENCIA DE DESARROLLO, S.A.	44,78	44,78	-	44,78
	COMUNIDAD AUTÓNOMA DE EUSKADI	11,35	11,35	-	11,35

Entidad	Matriz	% Nominal	% Efectivo territorial	% Efectivo estatal	% Efectivo Público Total
	AYUNTAMIENTO DE VITORIA	7,41	7,41	-	7,41
		-----	-----	-----	-----
		63,54	63,54	-	63,54
FERNANDO BUESA ARENA , S.A.U.	DIPUTACIÓN FORAL DE ÁLAVA	100,00	100,00	-	100,00
HAZIBIDE, S.A. (4)	DIPUTACIÓN FORAL DE ÁLAVA	40,00	40,00	-	40,00
	AYUNTAMIENTO DE VITORIA	13,33	13,33	-	13,33
		-----	-----	-----	-----
		53,33	53,33	-	53,33
LAUDIOKO ELKARTEGIA, S.A. (4)	ÁLAVA AGENCIA DE DESARROLLO, S.A.	89,20	89,20	-	89,20
	AYUNTAMIENTO DE LLODIO	10,80	10,80	-	10,80
		-----	-----	-----	-----
		100,00	100,00	-	100,00
NATURGOLF, S.A. (4)	DIPUTACIÓN FORAL DE ÁLAVA	99,98	99,98	-	99,98
	VARIAS ENTIDADES LOCALES ÁLAVA.	0,02	0,02	-	0,02
		-----	-----	-----	-----
		100,00	100,00	-	100,00
SOCIEDAD ANÓNIMA DE GESTION DEL PATRIMONIO CULTURAL EDIFICADO DE ÁLAVA (4)	DIPUTACIÓN FORAL DE ÁLAVA	55,90	55,90	-	55,90
	AYUNTAMIENTO DE LAGRAN	2,88	2,88	-	2,88
	AYUNTAMIENTO DE SAMANIEGO	2,45	2,45	-	2,45
	AYUNTAMIENTO DE BERNEDO	2,45	2,45	-	2,45
	AYUNTAMIENTO DE BERANTEVILLA	2,45	2,45	-	2,45
	AYUNTAMIENTO DE ARRAIA-MAEZTU	2,45	2,45	-	2,45
	AYUNTAMIENTO DE VALLE DE ARANA	2,45	2,45	-	2,45
	AYUNTAMIENTO DE LABASTIDA	2,45	2,45	-	2,45
	AYUNTAMIENTO DE LAGUARDIA	2,45	2,45	-	2,45
	AYUNTAMIENTO DE OYÓN	2,45	2,45	-	2,45
	AYUNTAMIENTO DE ARAMAIONA	2,45	2,45	-	2,45
	AYUNTAMIENTO DE PEÑACERRADA	2,45	2,45	-	2,45
	AYUNTAMIENTO DE ELCIEGO	2,45	2,45	-	2,45
	AYUNTAMIENTO DE SALVATIERRA	2,45	2,45	-	2,45
	AYUNTAMIENTO DE CAMPEZO	2,45	2,45	-	2,45

Entidad	Matriz	% Nominal	% Efectivo territorial	% Efectivo estatal	% Efectivo Público Total
	AYUNTAMIENTO DE ALEGRIA-DULANTZI	2,45	2,45	-	2,45
	AYUNTAMIENTO DE ARCENIEGA	2,45	2,45	-	2,45
	AYUNTAMIENTO DE AÑANA	2,45	2,45	-	2,45
	AYUNTAMIENTO DE LEGUTIANO	2,02	2,02	-	2,02
		-----	-----	-----	-----
		100,00	100,00	-	100,00
VIAS DE ÁLAVA, S.A.	DIPUTACIÓN FORAL DE ÁLAVA	100,00	100,00	-	100,00
<b>DIPUTACIÓN FORAL DE GUIPUZCOA</b>					
ATALLU INDUSTRI SUSTAPENA, S.A. (4)	DIPUTACIÓN FORAL DE GUIPUZCOA	50,00	50,00	-	50,00
	AYUNTAMIENTO DE USURBIL	50,00	50,00	-	50,00
		-----	-----	-----	-----
		100,00	100,00	-	100,00
AUTORIDAD TERRITORIAL DEL TRANSPORTE DE GIPUZKOS, S.A. (4)	DIPUTACIÓN FORAL DE GUIPUZCOA	46,00	46,00	-	46,00
	AYUNTAMIENTO DE SAN SEBASTIÁN	15,00	15,00	-	15,00
	COMUNIDAD AUTÓNOMA DE EUSKADI	15,00	15,00	-	15,00
	AYUNTAMIENTO DE IRÚN	6,00	6,00	-	6,00
	MANCOMUNIDAD DEL ALTO DEBA	6,00	6,00	-	6,00
	AGENCIA DE DESARROLLO COMARCAL OARSOALDEA, S.A. (7)	6,00	6,00	-	6,00
	SOCIEDAD PARA EL DESARROLLO ECONÓMICO DEL BAJO DEBA, S.A. (7)	6,00	6,00	-	6,00
		-----	-----	-----	-----
		100,00	100,00	-	100,00
BIC GIPUZKOA BERRILAN, S.A. (4)	DIPUTACIÓN FORAL DE GUIPUZCOA	45,92	45,92	-	45,92
	SOCIEDAD PARA LA PROMOCIÓN Y RECONVERSIÓN INDUSTRIAL, S.A.	45,00	44,45	-	44,45
	AYUNTAMIENTO DE SAN SEBASTIÁN	2,81	2,81	-	2,81
	AYUNTAMIENTO DE HERNANI	2,81	2,81	-	2,81
	SOCIEDAD PARA EL DESARROLLO ECONÓMICO DEL BAJO DEBA, S.A. (7)	2,81	2,81	-	2,81
		-----	-----	-----	-----
		99,35	98,80	-	98,80
BIDEGI GIPUZKOAKO AZPIEGITERUN AGENTZIA, S.A.	DIPUTACIÓN FORAL DE GUIPUZCOA	100,00	100,00	-	100,00
CENTRO KURSAAL, S.A. (4)	DIPUTACIÓN FORAL DE GUIPUZCOA	50,00	50,00	-	50,00
	AYUNTAMIENTO DE SAN SEBASTIÁN	50,00	50,00	-	50,00
		-----	-----	-----	-----

Entidad	Matriz	% Nominal	% Efectivo territorial	% Efectivo estatal	% Efectivo Público Total
		100,00	100,00	-	100,00
ETORLUR GIPIZKOAKO LURRA S.A.	DIPUTACIÓN FORAL DE GUIPUZCOA	100,00	100,00	-	100,00
EUSKOMODAL, S.A. (6)	ADMINISTRADOR DE INFRAESTRUCTURAS FERROVIARIAS	10,00	-	10,00	10,00
	INGENIERÍA Y ECONOMÍA DEL TRANSPORTE, S.A.	5,00	-	5,00	5,00
	AUTORIDAD PORTUARIA DE PASAJES	0,83	-	0,83	0,83
	DIPUTACIÓN FORAL DE GUIPUZCOA	26,59	26,59	-	26,59
	AYUNTAMIENTO DE IRÚN	10,18	10,18	-	10,18
	FERROCARRILES VASCOS, S.A.	1,78	1,78	-	1,78
		-----	-----	-----	-----
		54,38	38,55	15,83	54,38
GIPIZKOAKO URAK, S.A. (11)	CONSORCIO AGUAS DE GUIPÚZCOA (4)	100,00	100,00	-	100,00
GUIPOZKOAKO HONDAKINEN KUDEAKETA S.A. (11)	CONSORCIO DE RESIDUOS DE GUIPUZCOA (4)	100,00	100,00	-	100,00
LURRALDEBUS, S.L.	DIPUTACIÓN FORAL DE GUIPUZCOA	100,00	100,00	-	100,00
PROMOTORA DEL POLO DE INNOVACIÓN DE GARAIA, S.A. (4)	DIPUTACIÓN FORAL DE GUIPUZCOA	28,14	28,14	-	28,14
	SPRILUR, S.A.	27,65	27,34	-	27,34
		-----	-----	-----	-----
		55,79	55,48	-	55,48
SOCIEDAD FORAL DE SERVICIOS INFORMÁTICOS,S.A.	DIPUTACIÓN FORAL DE GUIPUZCOA	100,00	100,00	-	100,00
<b>DIPUTACIÓN FORAL DE VIZCAYA</b>					
ABANDOIBARRA, S.A.	DIPUTACIÓN FORAL DE VIZCAYA	100,00	100,00	-	100,00
APARCAMIENTO DISUASORIO DE CAMIONES DE VIZCAYA, S.A. (4)	DIPUTACIÓN FORAL DE VIZCAYA	79,42	79,42	-	79,42
	COMUNIDAD AUTÓNOMA DE EUSKADI	19,95	19,95	-	19,95
	AYUNTAMIENTO DE BARAKALDO	0,35	0,35	-	0,35
	AYUNTAMIENTO DE VALLE DE TRAPAGA	0,22	0,22	-	0,22
		-----	-----	-----	-----
		99,94	99,94	-	99,94
AZPIEGITURAK, S.A.U.	DIPUTACIÓN FORAL DE VIZCAYA	100,00	100,00	-	100,00
BEAZ S.A.	DIPUTACIÓN FORAL DE VIZCAYA	100,00	100,00	-	100,00
BIZKAIKO BASALAN AKZIOZKO BALTZUA A.B., S.A	DIPUTACIÓN FORAL DE VIZCAYA	100,00	100,00	-	100,00
BIZKAIKO BERRIKUNTZA AGENTZIA, S.A.	DIPUTACIÓN FORAL DE VIZCAYA	100,00	100,00	-	100,00
BIZKAIKO BIDEAK, S.A.	DIPUTACIÓN FORAL DE VIZCAYA	100,00	100,00	-	100,00

Entidad	Matriz	% Nominal	% Efectivo territorial	% Efectivo estatal	% Efectivo Público Total
BIZKAILUR, S.A.	DIPUTACIÓN FORAL DE VIZCAYA	100,00	100,00	-	100,00
EUSKALDUNA JAUREGIA, S.A.	DIPUTACIÓN FORAL DE VIZCAYA	100,00	100,00	-	100,00
GARBIKER, S.A.	DIPUTACIÓN FORAL DE VIZCAYA	100,00	100,00	-	100,00
INSTITUTO TUTELAR DE BIZKAIA	DIPUTACIÓN FORAL DE VIZCAYA	100,00	100,00	-	100,00
INTERBIAK, BIZKAIKO HEGOALDEKO AKZESIBILITATEA, S.A.	DIPUTACIÓN FORAL DE VIZCAYA	100,00	100,00	-	100,00
KIROLGINTZAN, S.A.	DIPUTACIÓN FORAL DE VIZCAYA	100,00	100,00	-	100,00
LANTIK, S.A.	DIPUTACIÓN FORAL DE VIZCAYA	100,00	100,00	-	100,00
METRO BILBAO, S.A. (11)	CONSORCIO DE TRANSPORTES DE VIZCAYA (1)	100,00	100,00	-	100,00
PARQUE INDUSTRIAL DE ABANTO-CIERVANA, S.A. (4)	BIZKAILUR, S.A.	82,50	82,50	-	82,50
	AYUNTAMIENTO DE ABANTO-ZIERBENA	17,50	17,50	-	17,50
		-----	-----	-----	-----
		100,00	100,00	-	100,00
SALA DE EXPOSICIONES REKALDE, S.L.	DIPUTACIÓN FORAL DE VIZCAYA	100,00	100,00	-	100,00
SEED CAPITAL DE BIZKAIA, FONDO DE CAPITAL RIESGO	DIPUTACIÓN FORAL DE VIZCAYA	89,91	89,91	-	89,91
	BEAZ S.A.	1,07	1,07	0,01	1,08
		-----	-----	-----	-----
		90,98	90,98	0,01	90,99
SEED CAPITAL DE BIZKAIA, SOCIEDAD GESTORA DE ENTIDADES DE CAPITAL RIESGO, S.A.	DIPUTACIÓN FORAL DE VIZCAYA	50,64	50,64	-	50,64
	BEAZ S.A.	2,18	2,18	0,02	2,20
		-----	-----	-----	-----
		52,82	52,82	0,02	52,84
SOCIEDAD BILBAO URBAN CIRCUIT, S.L. (4)	DIPUTACIÓN FORAL DE VIZCAYA	50,00	50,00	-	50,00
	SOCIEDAD PARA LA PROMOCIÓN Y DESARROLLO DE BILBAO, S.A.	50,00	50,00	-	50,00
		-----	-----	-----	-----
		100,00	100,00	-	100,00
ZUGAZTEL S.A.	DIPUTACIÓN FORAL DE VIZCAYA	100,00	100,00	-	100,00
<b>DIPUTACIÓN PROVINCIAL DE ALBACETE</b>					
INSTITUTO TÉCNICO AGRONÓMICO PROVINCIAL, S.A.	DIPUTACIÓN PROVINCIAL DE ALBACETE	70,00	70,00	-	70,00
<b>DIPUTACIÓN PROVINCIAL DE ALICANTE</b>					
ALICANTE NATURA RED AMBIENTAL PROVINCIA ALICANTE, S.A.	DIPUTACIÓN PROVINCIAL DE ALICANTE	100,00	100,00	-	100,00
EMPRESA PROVINCIAL DE AGUAS COSTABLANCA, S.A.	DIPUTACIÓN PROVINCIAL DE ALICANTE	100,00	100,00	-	100,00

Entidad	Matriz	% Nominal	% Efectivo territorial	% Efectivo estatal	% Efectivo Público Total
GEONET TERRITORIAL, S.A.	SUMA. GESTIÓN TRIBUTARIA, DIPUTACIÓN DE ALICANTE	51,00	51,00	-	51,00
<b>DIPUTACIÓN PROVINCIAL DE ALMERÍA</b>					
E.P. VIVIENDA S.L.	DIPUTACIÓN PROVINCIAL DE ALMERÍA	100,00	100,00	-	100,00
GESTIÓN DE AGUAS DEL LEVANTE ALMERIENSE, S.A. (4)	DIPUTACIÓN PROVINCIAL DE ALMERÍA	57,80	57,80	-	57,80
	VARIOS AYUNTAMIENTOS DE ALMERÍA	21,95	21,95	-	21,95
	AYUNTAMIENTO DE HUÉRCAL-OVERA	8,55	8,55	-	8,55
	AYUNTAMIENTO DE CARBONERAS	6,75	6,75	-	6,75
	AYUNTAMIENTO DE VERA	4,95	4,95	-	4,95
	-----	-----	-----	-----	-----
			100,00	100,00	-
LA GRANJA DE LUBRIN, S.L.	DIPUTACIÓN PROVINCIAL DE ALMERÍA	98,68	98,68	-	98,68
	VARIOS AYUNTAMIENTOS DE ALMERÍA	1,32	1,32	-	1,32
	-----	-----	-----	-----	-----
		100,00	100,00	-	100,00
<b>DIPUTACIÓN PROVINCIAL DE AVILA</b>					
NATURAVILA, S.A.	DIPUTACIÓN PROVINCIAL DE AVILA	100,00	100,00	-	100,00
<b>DIPUTACIÓN PROVINCIAL DE BADAJOZ</b>					
AGROPECUARIA DE LA DIPUTACIÓN DE BADAJOZ, S.A.	DIPUTACIÓN PROVINCIAL DE BADAJOZ	100,00	100,00	-	100,00
<b>DIPUTACIÓN PROVINCIAL DE BARCELONA</b>					
AGENCIA DE COMUNICACIÓ LOCAL, S.A. (11)	CONSORCIO DE COMUNICACIÓ LOCAL (4)	100,00	100,00	-	100,00
BERGUEDÁ INICIATIVES, SOCIETAT DE DESENVOLUPAMENT, S.L. (4)	DIPUTACIÓN PROVINCIAL DE BARCELONA	35,91	35,91	-	35,91
	CONSELL COMARCAL DEL BERGUEDÀ	35,91	35,91	-	35,91
	VARIOS AYUNTAMIENTOS DE CATALUÑA	11,85	11,85	-	11,85
	-----	-----	-----	-----	-----
		83,67	83,67	-	83,67
COMPañIA DE EMISIONES Y PUBLICIDAD, S.A. (11)	AGENCIA DE COMUNICACIÓ LOCAL, S.A. (11)	99,99	99,99	-	99,99
GESCLINIC, S.A. (11)	CONSORCIO DE GESTIÓN CORPORACIÓN SANITARIA (11)	100,00	78,00	22,00	100,00
HOSPITAL CLÍNICO Y PROVINCIAL DE BARCELONA (6)	ESTADO	44,00	-	44,00	44,00
	DIPUTACIÓN PROVINCIAL DE BARCELONA	42,00	42,00	-	42,00
	AYUNTAMIENTO DE BARCELONA	14,00	14,00	-	14,00
	-----	-----	-----	-----	-----
		100,00	56,00	44,00	100,00

Entidad	Matriz	% Nominal	% Efectivo territorial	% Efectivo estatal	% Efectivo Público Total
TRANSMISSIONS DIGITAL I COMUNICACIO S.A.	DIPUTACIÓN PROVINCIAL DE BARCELONA	100,00	100,00	-	100,00
XARXA AUDIOVISUAL LOCAL	DIPUTACIÓN PROVINCIAL DE BARCELONA	100,00	100,00	-	100,00
<b>DIPUTACIÓN PROVINCIAL DE BURGOS</b>					
SOCIEDAD PARA EL DESARROLLO DE LA PROVINCIA DE BURGOS	DIPUTACIÓN PROVINCIAL DE BURGOS	100,00	100,00	-	100,00
<b>DIPUTACIÓN PROVINCIAL DE CACERES</b>					
SOCIEDAD AGROPECUARIA PROVINCIAL, S.A.	DIPUTACIÓN PROVINCIAL DE CACERES	100,00	100,00	-	100,00
<b>DIPUTACIÓN PROVINCIAL DE CÁDIZ</b>					
COMERCIALIZADORA DE PRODUCTOS MARROQUINEROS DE UBRIQUE, S.A. (4)	DIPUTACIÓN PROVINCIAL DE CÁDIZ	26,31	26,31	-	26,31
	SOCIEDAD PARA LA PROMOCIÓN Y RECONVERSIÓN ECONÓMICA DE ANDALUCÍA S.A.	17,47	17,47	-	17,47
	AYUNTAMIENTO DE UBRIQUE	16,37	16,37	-	16,37
	ADM. MARCA Y DENOMINACIÓN ART PIEL, S.A.	4,68	2,39	-	2,39
		-----	-----	-----	-----
		64,83	62,54	-	62,54
EMPRESA PROVINCIAL DE INFORMÁTICA DE CADIZ, S.A.	DIPUTACIÓN PROVINCIAL DE CÁDIZ	100,00	100,00	-	100,00
EMPRESA PROVINCIAL DE VIVENDA Y SUELO DE CÁDIZ, S.A.	DIPUTACIÓN PROVINCIAL DE CÁDIZ	100,00	100,00	-	100,00
GESTIÓN INTEGRAL DEL TERRITORIO, S.A.	DIPUTACIÓN PROVINCIAL DE CÁDIZ	100,00	100,00	-	100,00
TURISMO GADITANO, S.A.	DIPUTACIÓN PROVINCIAL DE CÁDIZ	100,00	100,00	-	100,00
<b>DIPUTACIÓN PROVINCIAL DE CASTELLÓN</b>					
VICASDI, S.A.	DIPUTACIÓN PROVINCIAL DE CASTELLÓN	100,00	100,00	-	100,00
<b>DIPUTACIÓN PROVINCIAL DE CIUDAD REAL</b>					
DIARIO LANZA	DIPUTACIÓN PROVINCIAL DE CIUDAD REAL	100,00	100,00	-	100,00
<b>DIPUTACIÓN PROVINCIAL DE CÓRDOBA</b>					
CORPORACIÓN INDUSTRIAL CÓRDOBA ESTE, S.A. (4)	VARIOS AYUNTAMIENTOS DE CÓRDOBA	25,33	25,33	-	25,33
	DIPUTACIÓN PROVINCIAL DE CÓRDOBA	23,23	23,23	-	23,23
	AYUNTAMIENTO DE MONTORO	4,98	4,98	-	4,98
		-----	-----	-----	-----
		53,54	53,54	-	53,54
CORPORACIÓN INDUSTRIAL CÓRDOBA NORTE, S.A. (4)	DIPUTACIÓN PROVINCIAL DE CÓRDOBA	28,71	28,71	-	28,71
	VARIOS AYUNTAMIENTOS DE CÓRDOBA	9,95	9,95	-	9,95
	AYUNTAMIENTO DE FUENTE OBEJUNA	9,57	9,57	-	9,57

Entidad	Matriz	% Nominal	% Efectivo territorial	% Efectivo estatal	% Efectivo Público Total
CORPORACIÓN INDUSTRIAL CÓRDOBA OCCIDENTAL, S.A. (4)	AYUNTAMIENTO DE POZOBLANCO	9,57	9,57	-	9,57
	AYUNTAMIENTO DE VILLAVICIOSA DE CÓRDOBA	9,57	9,57	-	9,57
		-----	-----	-----	-----
	DIPUTACIÓN PROVINCIAL DE CÓRDOBA	67,37	67,37	-	67,37
	AYUNTAMIENTO DE PALMA DEL RIO	2,93	2,93	-	2,93
	AYUNTAMIENTO DE HORNACHUELOS	2,45	2,45	-	2,45
	AYUNTAMIENTO DE POSADAS	2,45	2,45	-	2,45
	AYUNTAMIENTO DE ALMODÓVAR DEL RIO	2,45	2,45	-	2,45
	AYUNTAMIENTO DE FUENTE PALMERA	2,45	2,45	-	2,45
	AYUNTAMIENTO DE LA VICTORIA	0,97	0,97	-	0,97
	AYUNTAMIENTO DE GUADALCÁZAR	0,73	0,73	-	0,73
	-----	-----	-----	-----	
		51,10	51,10	-	51,10
CORPORACIÓN INDUSTRIAL CÓRDOBA SUR, S.A. (4)	DIPUTACIÓN PROVINCIAL DE CÓRDOBA	34,43	34,43	-	34,43
	AYUNTAMIENTO DE LUCENA	7,80	7,80	-	7,80
	AYUNTAMIENTO DE MONTEMAYOR	2,30	2,30	-	2,30
	AYUNTAMIENTO DE SANTAELLA	2,30	2,30	-	2,30
	AYUNTAMIENTO DE BENAMEJÍ	2,30	2,30	-	2,30
	AYUNTAMIENTO DE MONTURQUE	1,38	1,38	-	1,38
	AYUNTAMIENTO DE SAN SEBASTIÁN DE LOS BALLESTEOS	0,69	0,69	-	0,69
	AYUNTAMIENTO DE AGUILAR DE LA FRONTERA	0,60	0,60	-	0,60
		-----	-----	-----	-----
		51,80	51,80	-	51,80
CORPORACIÓN INDUSTRIAL CÓRDOBA SURESTE, S.A. (4)	DIPUTACIÓN PROVINCIAL DE CÓRDOBA	39,38	39,38	-	39,38
	AYUNTAMIENTO DE BAENA	3,50	3,50	-	3,50
	VARIOS AYUNTAMIENTOS DE CÓRDOBA	2,85	2,85	-	2,85
	AYUNTAMIENTO DE DOÑA MENCÍA	2,62	2,62	-	2,62
	AYUNTAMIENTO DE IZNÁJAR	1,05	1,05	-	1,05
	AYUNTAMIENTO DE ZUHEROS	0,79	0,79	-	0,79
	AYUNTAMIENTO DE ALMEDINILLA	0,79	0,79	-	0,79



Entidad	Matriz	% Nominal	% Efectivo territorial	% Efectivo estatal	% Efectivo Público Total
	AYUNTAMIENTO DE PRIEGO DE CÓRDOBA	0,52	0,52	-	0,52
		-----	-----	-----	-----
		51,50	51,50	-	51,50
CORPORACIONES INDUSTRIALES DE CÓRDOBA AGRUPADAS, S.A. (11)	CORPORACIÓN INDUSTRIAL CÓRDOBA SUR, S.A. (4)	20,00	10,36	-	10,36
	CORPORACIÓN INDUSTRIAL CÓRDOBA OCCIDENTAL, S.A. (4)	20,00	10,22	-	10,22
	CORPORACIÓN INDUSTRIAL CÓRDOBA NORTE, S.A. (4)	20,00	13,47	-	13,47
	CORPORACIÓN INDUSTRIAL CÓRDOBA SURESTE, S.A. (4)	20,00	10,30	-	10,30
	CORPORACIÓN INDUSTRIAL CÓRDOBA ESTE, S.A. (4)	20,00	10,71	-	10,71
		-----	-----	-----	-----
		100,00	55,06	-	55,06
DESARROLLOS INDUSTRIALES DE MÁLAGA, S.A. (11)	CORPORACIÓN INDUSTRIAL CÓRDOBA SUR, S.A. (4)	60,00	31,08	-	31,08
		-----	-----	-----	-----
		60,00	31,08	-	31,08
EMPRESA PROVINCIAL DE AGUAS DE CORDOBA, S.A.	DIPUTACIÓN PROVINCIAL DE CÓRDOBA	100,00	100,00	-	100,00
EMPRESA PROVINCIAL DE RECAUDACIÓN E INFORMÁTICA, S.A.	DIPUTACIÓN PROVINCIAL DE CÓRDOBA	100,00	100,00	-	100,00
EMPRESA PROVINCIAL DE RESIDUOS SÓLIDOS Y MEDIO AMBIENTE, S.A.	DIPUTACIÓN PROVINCIAL DE CÓRDOBA	100,00	100,00	-	100,00
PROMOTORA DE VIVIENDAS DE CÓRDOBA, S.A. (4)	DIPUTACIÓN PROVINCIAL DE CÓRDOBA	99,31	99,31	-	99,31
	AYUNTAMIENTO DE PEDROCHE	0,35	0,35	-	0,35
	AYUNTAMIENTO DE AÑORA	0,34	0,34	-	0,34
		-----	-----	-----	-----
		100,00	100,00	-	100,00
RUTA BÉTICA ROMANA, S.L. (4)	DIPUTACIÓN PROVINCIAL DE SEVILLA	7,15	7,15	-	7,15
	DIPUTACIÓN PROVINCIAL DE CÓRDOBA	7,15	7,15	-	7,15
	DIPUTACIÓN PROVINCIAL DE CÁDIZ	7,15	7,15	-	7,15
	AYUNTAMIENTO DE CÁDIZ	7,15	7,15	-	7,15
	AYUNTAMIENTO DE TARIFA	7,14	7,14	-	7,14
	AYUNTAMIENTO DE JEREZ DE LA FRONTERA	7,14	7,14	-	7,14
	AYUNTAMIENTO DE SANTIPONCE	7,14	7,14	-	7,14
	AYUNTAMIENTO DE ALMODÓVAR DEL RIO	7,14	7,14	-	7,14
	AYUNTAMIENTO DE ALMEDINILLA	7,14	7,14	-	7,14
	AYUNTAMIENTO DE MONTORO	7,14	7,14	-	7,14
	AYUNTAMIENTO DE LA LUISIANA	7,14	7,14	-	7,14

Entidad	Matriz	% Nominal	% Efectivo territorial	% Efectivo estatal	% Efectivo Público Total
	AYUNTAMIENTO DE CARMONA	7,14	7,14	-	7,14
		-----	-----	-----	-----
		85,72	85,72	-	85,72
SIERRA Y VEGA LAS LUMBRERAS DE VILAFRANCA, S.L. (11)	CORPORACIÓN INDUSTRIAL CÓRDOBA ESTE, S.A. (4)	55,00	29,45	-	29,45
SOCIEDAD DE GESTIÓN E INVERSIÓN EN INFRAESTRUCTURAS TURÍSTICAS DE CÓRDOBA, S.A. (11)	DIPUTACIÓN PROVINCIAL DE CÓRDOBA	30,00	30,00	-	30,00
	CORPORACIONES INDUSTRIALES DE CÓRDOBA AGRUPADAS, S.A. (11)	21,00	11,56	-	11,56
		-----	-----	-----	-----
		51,00	41,56	-	41,56
<b>DIPUTACIÓN PROVINCIAL DE CUENCA</b>					
CENTROS LOGÍSTICOS Y DE TRANSPORTES DE TARANCON S.A. (4)	DIPUTACIÓN PROVINCIAL DE CUENCA	45,00	45,00	-	45,00
	AYUNTAMIENTO DE TARANCÓN	45,00	45,00	-	45,00
		-----	-----	-----	-----
		90,00	90,00	-	90,00
<b>DIPUTACIÓN PROVINCIAL DE GERONA</b>					
PATRONATE DE TURISME COSTA BRAVA-GIRONA, S.A. (4)	DIPUTACIÓN PROVINCIAL DE GERONA	50,00	50,00	-	50,00
	MANCOMUNIDAD TURÍSTICA DE LA COSTA BRAVA	10,00	10,00	-	10,00
	COMARCA ALT EMPORDÁ	1,20	1,20	-	1,20
	COMARCA BAIX EMPORDA	1,20	1,20	-	1,20
	COMARCA Cerdanya	1,20	1,20	-	1,20
	COMARCA GARROTXA	1,20	1,20	-	1,20
	COMARCA GIRONÉS	1,20	1,20	-	1,20
	COMARCA PLA DE L'ESTANY	1,20	1,20	-	1,20
	COMARCA DEL RIPOLLÉS	1,20	1,20	-	1,20
	COMARCA SELVA	1,20	1,20	-	1,20
		-----	-----	-----	-----
		69,60	69,60	-	69,60
SERVICIOS DE MEJORA Y EXPANSION GANADERA Y GENETICA APLICADA, S.A.P.	DIPUTACIÓN PROVINCIAL DE GERONA	100,00	100,00	-	100,00
<b>DIPUTACIÓN PROVINCIAL DE GRANADA</b>					
CLUB BALONCESTO DE GRANADA, S.A.	DIPUTACIÓN PROVINCIAL DE GRANADA	100,00	100,00	-	100,00
EMPRESA PROVINCIAL DE VIVIENDA, SUELO Y EQUIPAMIENTO DE GRANADA, S.A.	DIPUTACIÓN PROVINCIAL DE GRANADA	100,00	100,00	-	100,00
INFRAESTRUCTURAS Y EQUIPAMIENTOS DE GRANADA, S.A.	DIPUTACIÓN PROVINCIAL DE GRANADA	90,00	90,00	-	90,00

Entidad	Matriz	% Nominal	% Efectivo territorial	% Efectivo estatal	% Efectivo Público Total
		90,00	90,00	-	90,00
<b>DIPUTACIÓN PROVINCIAL DE HUESCA</b>					
PROMOCIÓN Y DESARROLLO DEL ALTO ARAGÓN, S.A. (4)	DIPUTACIÓN PROVINCIAL DE HUESCA	40,00	40,00	-	40,00
	AYUNTAMIENTO DE HUESCA	20,00	20,00	-	20,00
		60,00	60,00	-	60,00
<b>DIPUTACIÓN PROVINCIAL DE JAEN</b>					
AGENCIA GESTIÓN ENERGÉTICA DE LA PROVINCIA DE JAÉN, S.A.	DIPUTACIÓN PROVINCIAL DE JAEN	100,00	100,00	-	100,00
EMPRESA PROVINCIAL VIVIENDA Y SUELO DE JAÉN, S.A.	DIPUTACIÓN PROVINCIAL DE JAEN	100,00	100,00	-	100,00
SOCIEDAD PROVINCIAL DE ARTES GRÁFICAS, S.A.	DIPUTACIÓN PROVINCIAL DE JAEN	100,00	100,00	-	100,00
<b>DIPUTACIÓN PROVINCIAL DE LEÓN</b>					
INSTITUTO DE PROMOCION ECONOMICA DE LEON, S.A. (EN LIQUIDACIÓN)	DIPUTACIÓN PROVINCIAL DE LEÓN	100,00	100,00	-	100,00
<b>DIPUTACIÓN PROVINCIAL DE LERIDA</b>					
ESTACION ADUANERA LLEIDATANA, S.A. (4)	DIPUTACIÓN PROVINCIAL DE LÉRIDA	30,79	30,79	-	30,79
	AYUNTAMIENTO DE LÉRIDA	30,79	30,79	-	30,79
		61,58	61,58	-	61,58
SERVEI D'ANALISI DE SOLS, S.A. (4)	DIPUTACIÓN PROVINCIAL DE LÉRIDA	92,40	92,40	-	92,40
	AYUNTAMIENTO DE SIDAMÓN	3,00	3,00	-	3,00
	UNIVERSITAT POLITECNICA DE CATALUNYA	1,60	1,60	-	1,60
		97,00	97,00	-	97,00
<b>DIPUTACIÓN PROVINCIAL DE LUGO</b>					
CLUB BALONCESTO BREOGAN, S.A.	DIPUTACIÓN PROVINCIAL DE LUGO	80,12	80,12	-	80,12
		80,12	80,12	-	80,12
<b>DIPUTACIÓN PROVINCIAL DE MALAGA</b>					
EMPRESA PROVINCIAL PARA LA VIVIENDA	DIPUTACIÓN PROVINCIAL DE MÁLAGA	100,00	100,00	-	100,00
SOCIEDAD DE PLANIFICACIÓN Y DESARROLLO, S.A.	DIPUTACIÓN PROVINCIAL DE MÁLAGA	100,00	100,00	-	100,00
<b>DIPUTACIÓN PROVINCIAL DE ORENSE</b>					
SOCIEDAD URBANÍSTICA PROVINCIAL DE OURENSE S.A.	DIPUTACIÓN PROVINCIAL DE ORENSE	100,00	100,00	-	100,00

Entidad	Matriz	% Nominal	% Efectivo territorial	% Efectivo estatal	% Efectivo Público Total
<b>DIPUTACIÓN PROVINCIAL DE SALAMANCA</b>					
INFRAESTRUCTURAS PROVINCIALES DE SALAMANCA, S.A.	DIPUTACIÓN PROVINCIAL DE SALAMANCA	90,00	90,00	-	90,00
		-----	-----	-----	-----
		90,00	90,00	-	90,00
<b>DIPUTACIÓN PROVINCIAL DE SEGOVIA</b>					
AERONAÚTICA DEL GUADARRAMA, S.A. (4)	DIPUTACIÓN PROVINCIAL DE SEGOVIA	34,00	34,00	-	34,00
	AYUNTAMIENTO DE SEGOVIA	22,00	22,00	-	22,00
		-----	-----	-----	-----
		56,00	56,00	-	56,00
SEGOVIA 21 S.A.	DIPUTACIÓN PROVINCIAL DE SEGOVIA	66,41	66,41	-	66,41
		-----	-----	-----	-----
		66,41	66,41	-	66,41
<b>DIPUTACIÓN PROVINCIAL DE SEVILLA</b>					
CAMPIÑA SIGLO XXI, S.L. (4)	PRODETUR	33,34	33,34	-	33,34
	AYUNTAMIENTO DE MARCHENA	16,66	16,66	-	16,66
	AYUNTAMIENTO DE ARAHAL	12,50	12,50	-	12,50
	AYUNTAMIENTO DE LA PUEBLA DE CAZALLA	12,50	12,50	-	12,50
	AYUNTAMIENTO DE LA LANTEJUELA	12,50	12,50	-	12,50
	AYUNTAMIENTO DE PARADAS	12,50	12,50	-	12,50
		-----	-----	-----	-----
		100,00	100,00	-	100,00
ECODESARROLLO DE SIERRA MORENA. S.A. (4)	PRODETUR	27,32	27,32	-	27,32
	AYUNTAMIENTO DE CAZALLA DE LA SIERRA	22,50	22,50	-	22,50
	SOCIEDAD PARA LA PROMOCIÓN Y RECONVERSIÓN ECONÓMICA DE ANDALUCÍA S.A.	7,00	7,00	-	7,00
	VARIOS AYUNTAMIENTOS DE SEVILLA	6,16	6,16	-	6,16
	AYUNTAMIENTO DE EL PEDROSO	5,90	5,90	-	5,90
	AYUNTAMIENTO DEL REAL DE LA JARA	2,80	2,80	-	2,80
	AYUNTAMIENTO DE ALANÍS	2,80	2,80	-	2,80
	AYUNTAMIENTO DE LA PUEBLA DE LOS INFANTES	0,28	0,28	-	0,28
		-----	-----	-----	-----
		74,76	74,76	-	74,76
PRODETUR	DIPUTACIÓN PROVINCIAL DE SEVILLA	100,00	100,00	-	100,00

Entidad	Matriz	% Nominal	% Efectivo territorial	% Efectivo estatal	% Efectivo Público Total
SEVILLA ACTIVA, S.A.	DIPUTACIÓN PROVINCIAL DE SEVILLA	100,00	100,00	-	100,00
SEVILLA SEED CAPITAL, SOCIEDAD DE CAPITAL RIESGO (4)	PRODETUR	55,66	55,66	-	55,66
	UNIVERSIDAD DE SEVILLA	3,00	3,00	-	3,00
	SOCIEDAD PARA EL DESARROLLO ECONÓMICO Y FOMENTO DE EMPLEO, S.A. (7)	1,85	1,85	-	1,85
	AYUNTAMIENTO DE SEVILLA	1,85	1,85	-	1,85
			-----	-----	-----
		62,36	62,36	-	62,36
SOCIEDAD DE DESARROLLO CORREDOR DE LA PLATA, S.A. (4)	VARIOS AYUNTAMIENTOS DE SEVILLA	57,14	57,14	-	57,14
	PRODETUR	28,57	28,57	-	28,57
	AYUNTAMIENTO DE GERENA	14,29	14,29	-	14,29
			-----	-----	-----
		100,00	100,00	-	100,00
SOCIEDAD DE DESARROLLO DE LA PUEBLA DE LOS INFANTES. EL GANCHAL, S.A. (4)	DIPUTACIÓN PROVINCIAL DE SEVILLA	49,90	49,90	-	49,90
	AYUNTAMIENTO DE LA PUEBLA DE LOS INFANTES	49,90	49,90	-	49,90
	SOCIEDAD PROVINCIAL DE INFORMÁTICA DE SEVILLA, S.A.	0,20	0,20	-	0,20
			-----	-----	-----
		100,00	100,00	-	100,00
SOCIEDAD PROVINCIAL DE INFORMÁTICA DE SEVILLA, S.A.	DIPUTACIÓN PROVINCIAL DE SEVILLA	100,00	100,00	-	100,00
SOLANA DE LA BERNALDA, S.A. (4)	AYUNTAMIENTO DE ALANÍS	49,95	49,95	-	49,95
	PRODETUR	49,95	49,95	-	49,95
	SOCIEDAD PROVINCIAL DE INFORMÁTICA DE SEVILLA, S.A.	0,10	0,10	-	0,10
			-----	-----	-----
		100,00	100,00	-	100,00
<b>DIPUTACIÓN PROVINCIAL DE TERUEL</b>					
BARONÍA DE ESCRICHE, S.L. (4)	DIPUTACIÓN PROVINCIAL DE TERUEL	54,70	54,70	-	54,70
	CORPORACIÓN EMPRESARIAL PÚBLICA DE ARAGÓN S.L.	45,30	45,30	-	45,30
			-----	-----	-----
		100,00	100,00	-	100,00
ENTIDAD PÚBLICA EMPRESARIAL PARA LA INFORMACIÓN DE TERUEL	DIPUTACIÓN PROVINCIAL DE TERUEL	100,00	100,00	-	100,00
PROMOCIÓN EÓLICA TUROLENSE, S.L. (4)	DIPUTACIÓN PROVINCIAL DE TERUEL	83,34	83,34	-	83,34
	VARIOS AYUNTAMIENTOS DE TERUEL	16,66	16,66	-	16,66
		-----	-----	-----	-----

Entidad	Matriz	% Nominal	% Efectivo territorial	% Efectivo estatal	% Efectivo Público Total
		100,00	100,00	-	100,00
SERVICIO DE AGUAS Y SANEAMIENTOS DE TERUEL, S.A.	DIPUTACIÓN PROVINCIAL DE TERUEL	51,00	51,00	-	51,00
		-----	-----	-----	-----
		51,00	51,00	-	51,00
TELETERUEL, S.A. (4)	DIPUTACIÓN PROVINCIAL DE TERUEL	30,00	30,00	-	30,00
	AYUNTAMIENTO DE TERUEL	30,00	30,00	-	30,00
		-----	-----	-----	-----
		60,00	60,00	-	60,00
<b>DIPUTACIÓN PROVINCIAL DE VALENCIA</b>					
AGUAS DEL ESTE SOCIEDAD ANÓNIMA	MEDITERRÁNEA RECURSOS HÍDRICOS, S.A.	100,00	51,00	-	51,00
BATLIA, S.A.	DIPUTACIÓN PROVINCIAL DE VALENCIA	100,00	100,00	-	100,00
EMPRESA GENERAL VALENCIANA DEL AGUA, S.A.	DIPUTACIÓN PROVINCIAL DE VALENCIA	51,00	51,00	-	51,00
EMPRESA MIXTA MUNICIPAL DE ABASTECIMIENTO Y SERVICIOS DE CALPE, S.A. (4)	SERVICIOS HÍDRICOS CONTINENTALES, S.A.	60,00	21,42	-	21,42
	AYUNTAMIENTO DE CALPE	40,00	40,00	-	40,00
		-----	-----	-----	-----
		100,00	61,42	-	61,42
GESTIÓN INTEGRAL DE RESIDUOS SÓLIDOS URBANOS, S.A.	DIPUTACIÓN PROVINCIAL DE VALENCIA	51,00	51,00	-	51,00
IMPULSO ECONÓMICO LOCAL, S.A.	DIPUTACIÓN PROVINCIAL DE VALENCIA	100,00	100,00	-	100,00
MEDITERRÁNEA RECURSOS HÍDRICOS, S.A.	EMPRESA GENERAL VALENCIANA DEL AGUA, S.A.	100,00	51,00	-	51,00
SERVICIOS HÍDRICOS CONTINENTALES, S.A.	EMPRESA GENERAL VALENCIANA DEL AGUA, S.A.	70,00	35,70	-	35,70
<b>DIPUTACIÓN PROVINCIAL DE VALLADOLID</b>					
SOCIEDAD PROMOCIÓN Y GESTIÓN DEL TURISMO, S.A. (TURISVALL)	DIPUTACIÓN PROVINCIAL DE VALLADOLID	100,00	100,00	-	100,00
SOCIEDAD PROVINCIAL DESARROLLO VALLADOLID	DIPUTACIÓN PROVINCIAL DE VALLADOLID	100,00	100,00	-	100,00
<b>DIPUTACIÓN PROVINCIAL DE ZAMORA</b>					
SOCIEDAD PARA EL DESARROLLO ECONÓMICO Y SOCIAL DE LA PROVINCIA DE ZAMORA	DIPUTACIÓN PROVINCIAL DE ZAMORA	100,00	100,00	-	100,00
<b>DIPUTACIÓN PROVINCIAL DE ZARAGOZA</b>					
MONASTERIO DE VERUELA, S.A.	DIPUTACIÓN PROVINCIAL DE ZARAGOZA	100,00	100,00	-	100,00
RESIDENCIA ESTUDIANTIL Y CENTRO DE ESTUDIOS RAMÓN PIGNATELLI, S.A.	DIPUTACIÓN PROVINCIAL DE ZARAGOZA	100,00	100,00	-	100,00
<b>ENTIDAD METROPOLITANA DE SERVICIOS HIDRÁULICOS</b>					
E.M. AGUAS RESIDUALES	ENTIDAD METROPOLITANA DE SERVICIOS HIDRÁULICOS	100,00	100,00	-	100,00

Entidad	Matriz	% Nominal	% Efectivo territorial	% Efectivo estatal	% Efectivo Público Total
<b>ENTIDAD METROPOLITANA DE SERVICIOS HIDRAULICOS Y TRATAMIENTO DE RESIDU</b>					
EMPRESA METROPOLITANA DE SANEAMIENTO, S.A.	ENTIDAD METROPOLITANA DE SERVICIOS HIDRAULICOS Y TRATAMIENTO DE RESIDUOS	100,00	100,00	-	100,00
RECUPERACIÓN DE LA ENERGÍA, S.A. (11)	ENTIDAD METROPOLITANA DE SERVICIOS HIDRAULICOS Y TRATAMIENTO DE RESIDUOS	38,81	38,81	-	38,81
	TRATAMIENTO Y ELIMINACIÓN DE RESIDUOS, S.A. (7)	11,94	11,94	-	11,94
		-----	-----	-----	-----
		50,75	50,75	-	50,75
SOCIEDAD DE GESTION METROPOLITANA DE ABASTECIMIENTO DE AGUAS, S.A.	ENTIDAD METROPOLITANA DE SERVICIOS HIDRAULICOS Y TRATAMIENTO DE RESIDUOS	100,00	100,00	-	100,00
<b>ENTIDAD METROPOLITANA DEL TRANSPORTE</b>					
E. D'INFORMACIO I PROMOCIO TRANSPORT	ENTIDAD METROPOLITANA DEL TRANSPORTE	100,00	100,00	-	100,00
F.C. METROPOLITA DE BARCELONA, S.A	ENTIDAD METROPOLITANA DEL TRANSPORTE	100,00	100,00	-	100,00
PROJECTES I SERVEIS DE MOBILITAT, S.A.	F.C. METROPOLITA DE BARCELONA, S.A	50,00	50,00	-	50,00
	TRANSPORTS DE BARCELONA, S.A.	50,00	50,00	-	50,00
		-----	-----	-----	-----
		100,00	100,00	-	100,00
TRANSPORTS DE BARCELONA, S.A.	ENTIDAD METROPOLITANA DEL TRANSPORTE	100,00	100,00	-	100,00
TRANSPORTS METROPOLITANS DE BARCELONA, S.L.	F.C. METROPOLITA DE BARCELONA, S.A	50,00	50,00	-	50,00
	TRANSPORTS DE BARCELONA, S.A.	50,00	50,00	-	50,00
		-----	-----	-----	-----
		100,00	100,00	-	100,00
<b>ENTIDAD METROPOLITANA PARA EL TRATAMIENTO DE RESIDUOS</b>					
CIA. VALENCIANA FERTILIZANTES	ENTIDAD METROPOLITANA PARA EL TRATAMIENTO DE RESIDUOS	100,00	100,00	-	100,00
<b>MANCOMIUNIDAD SIERRA DEL RINCÓN</b>					
RINCÓN CONSULTORIA Y GESTIÓN, S.L.	MANCOMIUNIDAD SIERRA DEL RINCÓN	100,00	100,00	-	100,00
<b>MANCOMUNIDAD AGUAS COSTA DE HUELVA</b>					
GESTIÓN INTEGRAL DEL AGUA, S.A.	MANCOMUNIDAD AGUAS COSTA DE HUELVA	100,00	100,00	-	100,00
<b>MANCOMUNIDAD ALJARAFE</b>					
E.P. ALJAFARSA	MANCOMUNIDAD ALJARAFE	100,00	100,00	-	100,00
<b>MANCOMUNIDAD CAMP DE TURIA</b>					
S. MERC. CENTRO ESPECIAL EMPLEO CAMP DE TURIA	MANCOMUNIDAD CAMP DE TURIA	100,00	100,00	-	100,00
<b>MANCOMUNIDAD CAMPIÑA SUR DE CÓRDOBA</b>					

Entidad	Matriz	% Nominal	% Efectivo territorial	% Efectivo estatal	% Efectivo Público Total
AVANCE LOCAL, S.L.	MANCOMUNIDAD CAMPIÑA SUR DE CÓRDOBA	100,00	100,00	-	100,00
<b>MANCOMUNIDAD CINCA ALCANADRE</b>					
S. MC. CINCA ALCANADRE, S.L.	MANCOMUNIDAD CINCA ALCANADRE	100,00	100,00	-	100,00
<b>MANCOMUNIDAD COSTA DEL SOL OCCIDENTAL</b>					
ACOSOL, S.A.	MANCOMUNIDAD COSTA DEL SOL OCCIDENTAL	100,00	100,00	-	100,00
<b>MANCOMUNIDAD D'ABASTAMENT D'AIGUA DEL SOLSONÉS</b>					
E. PÚBLICA AIGÜES DEL CARDENER, S.A.	MANCOMUNIDAD D'ABASTAMENT D'AIGUA DEL SOLSONÉS	100,00	100,00	-	100,00
<b>MANCOMUNIDAD DE AGUAS DE TXINGUDI</b>					
SERVICIOS DE TXINGUDI, S.A	MANCOMUNIDAD DE AGUAS DE TXINGUDI	100,00	100,00	-	100,00
<b>MANCOMUNIDAD DE AGUAS DEL EMBALSE DEL RIO AÑARBE</b>					
AGUAS DEL AÑARBE, S.A.	MANCOMUNIDAD DE AGUAS DEL EMBALSE DEL RIO AÑARBE	100,00	100,00	-	100,00
GESTIÓN DE CENTRALES DE AÑARBE, S.A. (4)	AGUAS DEL AÑARBE, S.A.	70,00	70,00	-	70,00
	ENTE VASCO DE LA ENERGÍA	30,00	30,00	-	30,00
		-----	-----	-----	-----
		100,00	100,00	-	100,00
<b>MANCOMUNIDAD DE BAJO GUADALQUIVIR</b>					
GESALQUIVIR, S.A. (4)	MANCOMUNIDAD DE BAJO GUADALQUIVIR	94,71	94,71	-	94,71
	PRODETUR	5,29	5,29	-	5,29
		-----	-----	-----	-----
		100,00	100,00	-	100,00
<b>MANCOMUNIDAD DE CAMPO DE GIBRALTAR</b>					
AGUAS DEL CAMPO DE GIBRALTAR, S.A.	MANCOMUNIDAD DE CAMPO DE GIBRALTAR	100,00	100,00	-	100,00
INICIATIVA Y DESARROLLO DEL CAMPO DE GIBRALTAR	MANCOMUNIDAD DE CAMPO DE GIBRALTAR	100,00	100,00	-	100,00
RESIDUOS SÓLIDOS URBANOS CAMPO DE GIBRALTAR, S.A.	MANCOMUNIDAD DE CAMPO DE GIBRALTAR	100,00	100,00	-	100,00
<b>MANCOMUNIDAD DE COMARCA DE PAMPLONA</b>					
SERVICIOS DE LA COMARCA DE PAMPLONA, S.A.	MANCOMUNIDAD DE COMARCA DE PAMPLONA	100,00	100,00	-	100,00
<b>MANCOMUNIDAD DE LA BAHÍA DE CÁDIZ</b>					
CEMENTERIO MANCOMUNADO BAHÍA DE CADIZ, S.A.	MANCOMUNIDAD DE LA BAHÍA DE CÁDIZ	100,00	100,00	-	100,00
<b>MANCOMUNIDAD DE MUNICIPIOS DE BETURIA</b>					
E. DIVERSIFICACIÓN INDUSTRIAL DEL ANDÉVALO, S.L.	MANCOMUNIDAD ISLANTILLA	100,00	100,00	-	100,00



Entidad	Matriz	% Nominal	% Efectivo territorial	% Efectivo estatal	% Efectivo Público Total
<b>MANCOMUNIDAD DE RESIDUOS URBANOS DEL CAMP DE TARRAGONA</b>					
SERVICIO DE INCINERACIÓN DE RESIDUOS URBANOS, S.A. (5)	INSTITUTO PARA LA DIVERSIFICACIÓN Y AHORRO DE LA ENERGÍA	40,00	-	40,00	40,00
	MANCOMUNIDAD DE RESIDUOS URBANOS DEL CAMP DE TARRAGONA	60,00	60,00	-	60,00
		-----	-----	-----	-----
		100,00	60,00	40,00	100,00
<b>MANCOMUNIDAD DESARROLLO CONDADO DE HUELVA</b>					
DESARROLLO DEL CONDADO, S.A.	MANCOMUNIDAD DESARROLLO CONDADO DE HUELVA	100,00	100,00	-	100,00
<b>MANCOMUNIDAD FORESTAL ANSÓ-FAGO</b>					
INDUSTRIAS FORESTALES DE ANSÓ, S.A.	MANCOMUNIDAD FORESTAL ANSÓ-FAGO	100,00	100,00	-	100,00
<b>MANCOMUNIDAD ISLANTILLA</b>					
SOCIEDAD DEL SUELO, URBANIZACIÓN Y SERVICIOS, S.A.	MANCOMUNIDAD ISLANTILLA	100,00	100,00	-	100,00
<b>MANCOMUNIDAD NORTE DE GRAN CANARIA</b>					
SOCIEDAD DESARROLLO NORTE DE GRAN CANARIA, S.L.	MANCOMUNIDAD NORTE DE GRAN CANARIA	100,00	100,00	-	100,00
<b>MANCOMUNIDAD SERV. TXORIERRI-TXORIERRIKO ZERBITZUEN MANKOMUNITATEA</b>					
BEHARGINTZA TXORIERRI S.L.	MANCOMUNIDAD SERV. TXORIERRI-TXORIERRIKO ZERBITZUEN MANKOMUNITATEA	100,00	100,00	-	100,00
<b>MANCOMUNIDAD URIBE-KOSTA</b>					
URIBE KOSTAKO BEHARGINTZA S.L.	MANCOMUNIDAD URIBE-KOSTA	100,00	100,00	-	100,00

(4) Entidad participada por el Sector Público Provincial y el Sector Público Autonómico y/o Municipal

(5) Entidad participada por el Sector Público Provincial y el Sector Público Estatal

(6) Entidad participada por el Sector Público Provincial, el Sector Público Autonómico y/o Municipal y el Sector Público Estatal

(11) Entidad participada por el Sector Público Provincial e indirectamente por otro ámbito del Sector Público

## 2.4.4. Sector Público Empresarial Municipal

Entidad	Matriz	% Nominal	% Efectivo territorial	% Efectivo estatal	% Efectivo Público Total
<b>AYUNTAMIENTO DE ACEBO</b>					
MATADERO MUNICIPAL, S.L.	AYUNTAMIENTO DE ACEBO	100,00	100,00	-	100,00
<b>AYUNTAMIENTO DE ADEJE</b>					
S. HACIENDA LOCAL DE ADEJE, S.A	AYUNTAMIENTO DE ADEJE	100,00	100,00	-	100,00
VIVIENDAS DE ADEJE, S.A.	AYUNTAMIENTO DE ADEJE	100,00	100,00	-	100,00
<b>AYUNTAMIENTO DE AGUILAR DE LA FRONTERA</b>					
PARQUE AGROALIMENTARIO DEL SUR DE CÓRDOBA, S.A. (7)	AYUNTAMIENTO DE AGUILAR DE LA FRONTERA	50,40	50,40	-	50,40
	EMPRESA PÚBLICA PARA EL DESARROLLO AGRARIO Y PESQUERO DE ANDALUCÍA, S.A.	46,57	46,57	-	46,57
	DIPUTACIÓN PROVINCIAL DE CÓRDOBA	2,67	2,67	-	2,67
	CORPORACIÓN EMPRESARIAL DE LA UNIVERSIDAD DE CÓRDOBA, S.A.	0,36	0,36	-	0,36
		-----	-----	-----	-----
		100,00	100,00	-	100,00
<b>AYUNTAMIENTO DE AGÜIMES</b>					
TURISMO RURAL DE AGÜIMES, S.L.	AYUNTAMIENTO DE AGÜIMES	100,00	100,00	-	100,00
<b>AYUNTAMIENTO DE AIA</b>					
AIA LANTZEN, S.A.	AYUNTAMIENTO DE AIA	100,00	100,00	-	100,00
<b>AYUNTAMIENTO DE ALBACETE</b>					
EMPRESA MUINICIPAL DE INFRAESTRUCTURAS Y SERVICIOS DE ALBACETE, S.A.	AYUNTAMIENTO DE ALBACETE	100,00	100,00	-	100,00
URVIAL SOCIEDAD DE GESTIÓN URBANISTICA S.L.U.	AYUNTAMIENTO DE ALBACETE	100,00	100,00	-	100,00
<b>AYUNTAMIENTO DE ALBOLOTE</b>					
E. M. DE AGUAS DE ALBOLOTE, S.A.	AYUNTAMIENTO DE ALBOLOTE	100,00	100,00	-	100,00
GRANJA LA CARTUJA DE ALBOLOTE, S.L.	AYUNTAMIENTO DE ALBOLOTE	100,00	100,00	-	100,00
<b>AYUNTAMIENTO DE ALCALÁ DE GUADAIRA</b>					
ALCALÁ COMUNICACIÓN M, S.A.	AYUNTAMIENTO DE ALCALÁ DE GUADAIRA	100,00	100,00	-	100,00
E.M. PROMOCIÓN ALCALÁ DE GUADAIRA, S.A.	AYUNTAMIENTO DE ALCALÁ DE GUADAIRA	100,00	100,00	-	100,00
INNOVAR EN ALCALÁ DE GUADAIRA, S.L.	AYUNTAMIENTO DE ALCALÁ DE GUADAIRA	100,00	100,00	-	100,00
<b>AYUNTAMIENTO DE ALCALÁ DE HENARES</b>					
CEMENTERIO JARDÍN DE ALCALÁ DE HENARES, S.A.	AYUNTAMIENTO DE ALCALÁ DE HENARES	51,00	51,00	-	51,00

Entidad	Matriz	% Nominal	% Efectivo territorial	% Efectivo estatal	% Efectivo Público Total
EMPRESA MUNICIPAL DE LA VIVIENDA DE ALCALA DE HENARES, S.A.	AYUNTAMIENTO DE ALCALÁ DE HENARES	51,00	51,00	-	51,00
EMPRESA MUNICIPAL DE PROMOCIÓN ALCALA IV CENTENARIO, S. A.	AYUNTAMIENTO DE ALCALÁ DE HENARES	100,00	100,00	-	100,00
<b>AYUNTAMIENTO DE ALCALÁ LA REAL</b>					
AGUAS DE ALCALÁ LA REAL EMPRESA MUNICIPAL, S.A	AYUNTAMIENTO DE ALCALÁ LA REAL	100,00	100,00	-	100,00
JARDINES Y MEDIO AMBIENTE, S.A.	AYUNTAMIENTO DE ALCALÁ LA REAL	100,00	100,00	-	100,00
<b>AYUNTAMIENTO DE ALCANTARILLA</b>					
RADIO SINTONÍA, S.L.	AYUNTAMIENTO DE ALCANTARILLA	100,00	100,00	-	100,00
<b>AYUNTAMIENTO DE ALCÁZAR DE SAN JUAN</b>					
MEDIOS Y RECURSOS, S.L.	AYUNTAMIENTO DE ALCÁZAR DE SAN JUAN	100,00	100,00	-	100,00
S. MERC. AGUAS DE ALCAZAR, S.A.	AYUNTAMIENTO DE ALCÁZAR DE SAN JUAN	100,00	100,00	-	100,00
VIVEROS ABEDUL, S.L.	AYUNTAMIENTO DE ALCÁZAR DE SAN JUAN	100,00	100,00	-	100,00
<b>AYUNTAMIENTO DE ALCOBENDAS</b>					
EMPRESA MUNICIPAL AUXILIAR DE RECAUDACIÓN, S.A.	AYUNTAMIENTO DE ALCOBENDAS	100,00	100,00	-	100,00
EMPRESA MUNICIPAL DE LA VIVIENDA DE ALCOBENDAS, S.A.	AYUNTAMIENTO DE ALCOBENDAS	100,00	100,00	-	100,00
SEROMAL, S.A. MUNICIPAL DE CONSTRUCCIÓN Y CONSERVACIÓN ALCOBENDAS	AYUNTAMIENTO DE ALCOBENDAS	100,00	100,00	-	100,00
SOCIEDAD DE GESTIÓN DEL PATRIMONIO INMOBILIARIO MUNICIPAL DE ALCOBENDAS, S.A.	AYUNTAMIENTO DE ALCOBENDAS	100,00	100,00	-	100,00
<b>AYUNTAMIENTO DE ALCONERA</b>					
ALCONERA DE ELECTRICIDAD, S.L.U.	AYUNTAMIENTO DE ALCONERA	100,00	100,00	-	100,00
<b>AYUNTAMIENTO DE ALCORCÓN</b>					
EMPRESA DE SERVICIOS MUNICIPALES DE ALCORCÓN, S.A.	AYUNTAMIENTO DE ALCORCÓN	100,00	100,00	-	100,00
EMPRESA MUNICIPAL GESTIÓN INMOBILIARIA ALCORCON, S.A.	AYUNTAMIENTO DE ALCORCÓN	100,00	100,00	-	100,00
<b>AYUNTAMIENTO DE ALCUDIA</b>					
E. M. SERVICIOS ALCUDIA, S.A.	AYUNTAMIENTO DE ALCUDIA	100,00	100,00	-	100,00
<b>AYUNTAMIENTO DE ALDEAMAYOR DE SAN MARTÍN</b>					
EMPRESA MUNICIPAL DE LA VIVIENDA DE ALDEAMAYOR, S.A.	AYUNTAMIENTO DE ALDEAMAYOR DE SAN MARTÍN	100,00	100,00	-	100,00
<b>AYUNTAMIENTO DE ALEGRIA-DULANTZI</b>					
HENAYO PROMOCIÓN INDUSTRIAL, S.L.	AYUNTAMIENTO DE ALEGRIA-DULANTZI	100,00	100,00	-	100,00
<b>AYUNTAMIENTO DE ALGECIRAS</b>					
ACTIVIDADES DE LIMPIEZA Y GESTIÓN, S.A.	AYUNTAMIENTO DE ALGECIRAS	100,00	100,00	-	100,00

Entidad	Matriz	% Nominal	% Efectivo territorial	% Efectivo estatal	% Efectivo Público Total
E.M. MEDIOS COMUNICACIÓN, S.L.	AYUNTAMIENTO DE ALGECIRAS	100,00	100,00	-	100,00
E.M. SUELO Y VIVIENDAS DE ALGECIRAS	AYUNTAMIENTO DE ALGECIRAS	95,00	95,00	-	95,00
EMALGESA	AYUNTAMIENTO DE ALGECIRAS	51,00	51,00	-	51,00
SOCIEDAD MIXTA URBANIZACIÓN, S.A.	AYUNTAMIENTO DE ALGECIRAS	51,00	51,00	-	51,00
<b>AYUNTAMIENTO DE ALGETE</b>					
E. M. SUELO Y VIVIENDA DE ALGETE, S.A.	AYUNTAMIENTO DE ALGETE	100,00	100,00	-	100,00
GESTIÓN DE SERVICIOS ALGETE, S.A.	AYUNTAMIENTO DE ALGETE	100,00	100,00	-	100,00
<b>AYUNTAMIENTO DE ALHAMA DE GRANADA</b>					
SOCIEDAD DE DESARROLLO URBANÍSTICO DE ALHAMA Y VENTAS, SURGE, S.A.	AYUNTAMIENTO DE ALHAMA DE GRANADA	100,00	100,00	-	100,00
<b>AYUNTAMIENTO DE ALICANTE</b>					
MERCADOS CENTRALES DE ABASTECIMIENTO DE ALICANTE, S.A. (8)	MERCADOS CENTRALES DE ABASTECIMIENTO, S.A.	48,52	-	48,52	48,52
	AYUNTAMIENTO DE ALICANTE	51,22	51,22	-	51,22
		-----	-----	-----	-----
		99,74	51,22	48,52	99,74
<b>AYUNTAMIENTO DE ALLARIZ</b>					
ALLARBUS, S.A.	AYUNTAMIENTO DE ALLARIZ	51,00	51,00	-	51,00
ALLARLUZ, S.A.	AYUNTAMIENTO DE ALLARIZ	100,00	100,00	-	100,00
MEDIOAMBIENTAL ALARICANA, S.A.	REATUR, S.A.	100,00	100,00	-	100,00
REATUR, S.A.	AYUNTAMIENTO DE ALLARIZ	100,00	100,00	-	100,00
<b>AYUNTAMIENTO DE ALMANSA</b>					
EMISORA MUNICIPAL DE ALMANSA, S.A.	AYUNTAMIENTO DE ALMANSA	100,00	100,00	-	100,00
SOCIEDAD ANONIMA DE PROMOCIÓN Y EQUIPAMIENTO DE SUELO DE ALMANSA (7)	AYUNTAMIENTO DE ALMANSA	96,00	96,00	-	96,00
	DIPUTACIÓN PROVINCIAL DE ALBACETE	4,00	4,00	-	4,00
		-----	-----	-----	-----
		100,00	100,00	-	100,00
<b>AYUNTAMIENTO DE ALMERÍA</b>					
E. M. ALMERÍA XXI, S.A.	AYUNTAMIENTO DE ALMERÍA	100,00	100,00	-	100,00
E. M. INFRAESTRUCTURAS Y SERVICIOS, S.A.	AYUNTAMIENTO DE ALMERÍA	100,00	100,00	-	100,00
EMPRESA MUNICIPAL ALMERÍA TURÍSTICA, S.A.	AYUNTAMIENTO DE ALMERÍA	100,00	100,00	-	100,00
EMPRESA MUNICIPAL ALMERÍA URBAN, S.A.	AYUNTAMIENTO DE ALMERÍA	100,00	100,00	-	100,00

Entidad	Matriz	% Nominal	% Efectivo territorial	% Efectivo estatal	% Efectivo Público Total
EMPRESA MUNICIPAL DE TRANSPORTES DE ALMERIA S.A.	AYUNTAMIENTO DE ALMERÍA	100,00	100,00	-	100,00
INTERALMERIA TELEVISIÓN, S.A.	AYUNTAMIENTO DE ALMERÍA	100,00	100,00	-	100,00
<b>AYUNTAMIENTO DE ALMONTE</b>					
DOÑANA COMUNICACIÓN, S.A.	AYUNTAMIENTO DE ALMONTE	100,00	100,00	-	100,00
E.M. INSERCIÓN LABORAL DEL DISCAPACITADO	AYUNTAMIENTO DE ALMONTE	100,00	100,00	-	100,00
EMPRESA MUNICIPAL ALMONTE TERRITORIO SOSTENIBLE, S.A.	AYUNTAMIENTO DE ALMONTE	100,00	100,00	-	100,00
EMPRESA MUNICIPAL VIVIENDAS DE ALMONTE, S.A.	AYUNTAMIENTO DE ALMONTE	100,00	100,00	-	100,00
INICIATIVAS INDUSTRIALES EL TOMILLAR, S.A.	AYUNTAMIENTO DE ALMONTE	100,00	100,00	-	100,00
<b>AYUNTAMIENTO DE ALMUÑECAR</b>					
ALTUR, S.A.	AYUNTAMIENTO DE ALMUÑECAR	100,00	100,00	-	100,00
EMPRESA PÚBLICA TROPICAL FRUITS, S.A.	AYUNTAMIENTO DE ALMUÑECAR	88,06	88,06	-	88,06
TELEVISIÓN TROPICAL, S.A.	AYUNTAMIENTO DE ALMUÑECAR	95,41	95,41	-	95,41
<b>AYUNTAMIENTO DE ALPENS</b>					
PROMOTORA D'HABITATGE D'ALPENS, S.L.	AYUNTAMIENTO DE ALPENS	75,00	75,00	-	75,00
<b>AYUNTAMIENTO DE ALTEA</b>					
PCA. DESARROLLO MUNICIPAL, S.A.	AYUNTAMIENTO DE ALTEA	100,00	100,00	-	100,00
<b>AYUNTAMIENTO DE AMPOSTA</b>					
GEST. SANITARIA I SERV. SOCIALS, S.A.	AYUNTAMIENTO DE AMPOSTA	100,00	100,00	-	100,00
GEST. URBANÍSTICA, S.A.M.	AYUNTAMIENTO DE AMPOSTA	100,00	100,00	-	100,00
<b>AYUNTAMIENTO DE AMURRIO</b>					
AMURRIO BIDEAN, S.A.	AYUNTAMIENTO DE AMURRIO	100,00	100,00	-	100,00
<b>AYUNTAMIENTO DE ANDRATX</b>					
S. M. ANDRATX SIGLO XXI, S.A.	AYUNTAMIENTO DE ANDRATX	100,00	100,00	-	100,00
<b>AYUNTAMIENTO DE ANTEQUERA</b>					
E.M. AGUAS DEL TORCAL DE ANTEQUERA	AYUNTAMIENTO DE ANTEQUERA	100,00	100,00	-	100,00
PROM. EXP. RECURSOS DE ANTEQUERA Y COMARCA, S.A.	AYUNTAMIENTO DE ANTEQUERA	100,00	100,00	-	100,00
<b>AYUNTAMIENTO DE ANTZUOLA</b>					
ANTZUOLAKO UDAL ETXEGINTZA, S.A.	AYUNTAMIENTO DE ANTZUOLA	51,00	51,00	-	51,00
<b>AYUNTAMIENTO DE ARACENA</b>					

Entidad	Matriz	% Nominal	% Efectivo territorial	% Efectivo estatal	% Efectivo Público Total
E.M. COMUNICACIÓN DE ARACENA, S.R.L.	AYUNTAMIENTO DE ARACENA	100,00	100,00	-	100,00
VIVIENDA Y DESARROLLO DE ARACENA, S.L.	AYUNTAMIENTO DE ARACENA	100,00	100,00	-	100,00
<b>AYUNTAMIENTO DE ARAHAL</b>					
DESARROLLO ECONÓMICO Y SOCIAL DE ARAHAL, S.L. (7)	AYUNTAMIENTO DE ARAHAL	99,82	99,82	-	99,82
	PRODETUR	0,18	0,18	-	0,18
		-----	-----	-----	-----
		100,00	100,00	-	100,00
EL"ALARBADERO", S.A.	AYUNTAMIENTO DE ARAHAL	100,00	100,00	-	100,00
<b>AYUNTAMIENTO DE ARAMAIONA</b>					
ARAMAIOKO ARGINDAR BANATZAILEA, S.A.	AYUNTAMIENTO DE ARAMAIONA	100,00	100,00	-	100,00
<b>AYUNTAMIENTO DE ARCHENA</b>					
PROM. Y GESTIÓN MUNICIPAL SUELO DE ARCHENA, S.L.	AYUNTAMIENTO DE ARCHENA	100,00	100,00	-	100,00
<b>AYUNTAMIENTO DE ARCOS DE LA FRONTERA</b>					
GUADALVISTA, S.L.	AYUNTAMIENTO DE ARCOS DE LA FRONTERA	100,00	100,00	-	100,00
<b>AYUNTAMIENTO DE ARENYS DE MUNT</b>					
E. PCA. GEST. URBANÍSTICA I SER. ARENYS DE MUNT, S.A.	AYUNTAMIENTO DE ARENYS DE MUNT	100,00	100,00	-	100,00
<b>AYUNTAMIENTO DE ARETXABALETA</b>					
ARETXABALETAKO BIHARGINTZA, S.A.	AYUNTAMIENTO DE ARETXABALETA	100,00	100,00	-	100,00
<b>AYUNTAMIENTO DE ARGANDA DEL REY</b>					
E. M. VIVIENDA DE ARGANDA DEL REY, S.A.	AYUNTAMIENTO DE ARGANDA DEL REY	100,00	100,00	-	100,00
S. FOMENTO DE ARGANDA DEL REY, S.A.	AYUNTAMIENTO DE ARGANDA DEL REY	100,00	100,00	-	100,00
<b>AYUNTAMIENTO DE ARGENTONA</b>					
AIGUES D'ARGENTONA, S.A.	AYUNTAMIENTO DE ARGENTONA	100,00	100,00	-	100,00
ARGENTONA PROJECTES, S.A.	AYUNTAMIENTO DE ARGENTONA	100,00	100,00	-	100,00
<b>AYUNTAMIENTO DE ARMILLA</b>					
ARMUVISSA I, S.A.	AYUNTAMIENTO DE ARMILLA	100,00	100,00	-	100,00
FERMASA	AYUNTAMIENTO DE ARMILLA	100,00	100,00	-	100,00
<b>AYUNTAMIENTO DE ARNEDO</b>					
INFRAESTRUCTURAS ARNEDO, S.A.	AYUNTAMIENTO DE ARNEDO	100,00	100,00	-	100,00
<b>AYUNTAMIENTO DE ARONA</b>					

Entidad	Matriz	% Nominal	% Efectivo territorial	% Efectivo estatal	% Efectivo Público Total
ARONA DESARROLLO, S.A.	AYUNTAMIENTO DE ARONA	100,00	100,00	-	100,00
<b>AYUNTAMIENTO DE ARRAIA-MAEZTU</b>					
ARRAIA-MAEZTU, SOCIEDAD URBANÍSTICA Y DE DESARROLLO RURAL	AYUNTAMIENTO DE ARRAIA-MAEZTU	100,00	100,00	-	100,00
<b>AYUNTAMIENTO DE ARRASATE/MONDRAGÓN</b>					
INST. COMUNITARIO 3ª EDAD, S.C.L. (7)	AYUNTAMIENTO DE ARRASATE/MONDRAGÓN	33,33	33,33	-	33,33
	AYUNTAMIENTO DE OÑATE	17,59	17,59	-	17,59
	AYUNTAMIENTO DE ARETXABALETA	7,40	7,40	-	7,40
		-----	-----	-----	-----
		58,32	58,32	-	58,32
<b>AYUNTAMIENTO DE ARROYO DE LA ENCOMIENDA</b>					
E.M. SUELO, VIVIENDA Y GESTIÓN DE SERVICIOS PÚBLICOS E INFRAESTRUCTURAS	AYUNTAMIENTO DE ARROYO DE LA ENCOMIENDA	100,00	100,00	-	100,00
<b>AYUNTAMIENTO DE ARUCAS</b>					
E. M. DESARROLLO DE ARUCAS, S.A.	AYUNTAMIENTO DE ARUCAS	100,00	100,00	-	100,00
S. M. AGUAS DE ARUCAS, S.A.	AYUNTAMIENTO DE ARUCAS	100,00	100,00	-	100,00
<b>AYUNTAMIENTO DE ASTIGARRAGA</b>					
ASTIK LANTZEN, S.A.	AYUNTAMIENTO DE ASTIGARRAGA	100,00	100,00	-	100,00
ASTIRRAGA LANTZEN, S.A.	AYUNTAMIENTO DE ASTIGARRAGA	100,00	100,00	-	100,00
<b>AYUNTAMIENTO DE ASTORGA</b>					
MATADERO FRIGORÍFICO COMUNIDAD DE ASTORGA, S.A.	AYUNTAMIENTO DE ASTORGA	51,00	51,00	-	51,00
POLÍGONO INDUSTRIAL ASTORGA, S.L.	AYUNTAMIENTO DE ASTORGA	96,67	96,67	-	96,67
<b>AYUNTAMIENTO DE AVILÉS</b>					
REHABILITACIONES URBANAS DE AVILÉS, S.A.	AYUNTAMIENTO DE AVILÉS	52,63	52,63	-	52,63
SOCIEDAD DE DESARROLLO LA CURTIDORA, S.A.	AYUNTAMIENTO DE AVILÉS	100,00	100,00	-	100,00
<b>AYUNTAMIENTO DE AZKOITIA</b>					
AZKOITIA LANTZEN, S.A.	AYUNTAMIENTO DE AZKOITIA	100,00	100,00	-	100,00
IRAURGI LANTZEN, S.A. (7)	AYUNTAMIENTO DE AZKOITIA	50,00	50,00	-	50,00
	AYUNTAMIENTO DE AZPEITIA	50,00	50,00	-	50,00
		-----	-----	-----	-----
		100,00	100,00	-	100,00
<b>AYUNTAMIENTO DE AZPEITIA</b>					

Entidad	Matriz	% Nominal	% Efectivo territorial	% Efectivo estatal	% Efectivo Público Total
AZPEITIA LANTZEN, S.A.	AYUNTAMIENTO DE AZPEITIA	100,00	100,00	-	100,00
LAPATX ZABORTEGIA, S.A.	AYUNTAMIENTO DE AZPEITIA	100,00	100,00	-	100,00
<b>AYUNTAMIENTO DE AZUAGA</b>					
AMETUGA, S.A.	AYUNTAMIENTO DE AZUAGA	100,00	100,00	-	100,00
FOMENTO CAMPIÑA SUR, S.A.	AYUNTAMIENTO DE AZUAGA	100,00	100,00	-	100,00
<b>AYUNTAMIENTO DE BADAJOZ</b>					
INMOBILIARIA MUNICIPAL, S.A	AYUNTAMIENTO DE BADAJOZ	100,00	100,00	-	100,00
MATADERO MUNICIPAL DE BADAJOZ, S.A. (EN LIQUIDACIÓN)	AYUNTAMIENTO DE BADAJOZ	100,00	100,00	-	100,00
<b>AYUNTAMIENTO DE BADALONA</b>					
BADALONA CENTRO INTERNACIONAL DE NEGOCIOS, S.A. (7)	REACTIVACIO BADALONA, S.A.	80,13	80,13	-	80,13
	ENS DE GESTIO URBANISTICA, S.A.	9,24	9,24	-	9,24
	DIPUTACIÓN PROVINCIAL DE BARCELONA	2,31	2,31	-	2,31
		-----	-----	-----	-----
		91,68	91,68	-	91,68
BADALONA COMUNICACIÓ, S.A.	AYUNTAMIENTO DE BADALONA	100,00	100,00	-	100,00
BADALONA SERVEIS ASSITENCIALS, S.A.	AYUNTAMIENTO DE BADALONA	100,00	100,00	-	100,00
CONC. PROMOTORA APARCAMENT BADALONA, S.A. (EN LIQUIDACIÓN)	ENS DE GESTIO URBANÍSTICA, S.A.	100,00	100,00	-	100,00
ENS DE GESTIO URBANISTICA, S.A.	AYUNTAMIENTO DE BADALONA	100,00	100,00	-	100,00
REACTIVACIO BADALONA, S.A.	AYUNTAMIENTO DE BADALONA	100,00	100,00	-	100,00
SERVEI CONTROL D'APARCAMENT, S.L.	ENS DE GESTIO URBANÍSTICA, S.A.	100,00	100,00	-	100,00
<b>AYUNTAMIENTO DE BADIA DEL VALLÉS</b>					
BADIA 2004 PROMOCIONS, S.L.	AYUNTAMIENTO DE BADIA DEL VALLÉS	100,00	100,00	-	100,00
<b>AYUNTAMIENTO DE BARAKALDO</b>					
SOCIEDAD GESTIÓN URBANÍSTICA ERETZA, S.A.	AYUNTAMIENTO DE BARAKALDO	100,00	100,00	-	100,00
TALLER USOA LANTEGIA, S.A.	AYUNTAMIENTO DE BARAKALDO	100,00	100,00	-	100,00
TEATRO BARACALDO, S.A.	AYUNTAMIENTO DE BARAKALDO	100,00	100,00	-	100,00
<b>AYUNTAMIENTO DE BARBATE</b>					
E. M. DE VIVIENDA Y SUELO DE BARBATE, S.L.	AYUNTAMIENTO DE BARBATE	100,00	100,00	-	100,00
<b>AYUNTAMIENTO DE BARBERÁ DEL VALLÉS</b>					
ACTIVIDADES INTEGRALES	AYUNTAMIENTO DE BARBERÁ DEL VALLÉS	100,00	100,00	-	100,00



Entidad	Matriz	% Nominal	% Efectivo territorial	% Efectivo estatal	% Efectivo Público Total
SABEMSA	AYUNTAMIENTO DE BARBERÁ DEL VALLÉS	60,00	60,00	-	60,00
<b>AYUNTAMIENTO DE BARCELONA</b>					
22@BCN, S.A.	BARCELONA D'INFRASTRUCTURES MUNICIPALS, S.A.	100,00	100,00	-	100,00
AGENCIA PROMOCIO DEL CARMEL I ENTORNS, S.A.	AYUNTAMIENTO DE BARCELONA	100,00	100,00	-	100,00
BARCELONA D'INFRASTRUCTURES MUNICIPALS, S.A.	AYUNTAMIENTO DE BARCELONA	100,00	100,00	-	100,00
BARCELONA DE SERVEIS MUNICIPALS, S.A.	AYUNTAMIENTO DE BARCELONA	100,00	100,00	-	100,00
BARCELONA MEETING POINT, S.A. (11)	CONSORCIO DE LA ZONA FRANCA DE BARCELONA (8)	100,00	100,00	-	100,00
BARCELONA REGIONAL AGENCIA METROPOLITANA DE DESARROLLO URBANÍSTICO Y DE INFRAESTRUCTURAS, S.A. (9)	AEROPUERTOS ESPAÑOLES Y NAVEGACION AEREA	11,76	-	11,76	11,76
	AUTORIDAD PORTUARIA DE BARCELONA	11,76	-	11,76	11,76
	ADMINISTRADOR DE INFRAESTRUCTURAS FERROVIARIAS	5,88	-	5,88	5,88
	AYUNTAMIENTO DE BARCELONA	17,68	17,68	-	17,68
	SOCIEDAD URBANÍSTICA METROPOLITANA DE REHABILITACIÓN Y GESTIÓN, S.A.	11,76	11,76	-	11,76
	CONSORCIO DE LA ZONA FRANCA DE BARCELONA (8)	11,76	11,76	-	11,76
	EMPRESA METROPOLITANA DE SANEAMIENTO, S.A.	7,84	7,84	-	7,84
	MANCOMUNITAT DE MUNICIPIS DE L'ÀREA METROPOLITANA DE BARCELONA	7,84	7,84	-	7,84
	MERCADOS CENTRALES DE ABASTECIMIENTO DE BARCELONA, S.A. (9)	5,88	3,70	2,16	5,86
	F.C. METROPOLITA DE BARCELONA, S.A	3,92	3,92	-	3,92
	TRANSPORTS DE BARCELONA, S.A.	3,92	3,92	-	3,92
		-----	-----	-----	-----
		100,00	68,42	31,56	99,98
CEMENTIRIS DE BARCELONA SA	BARCELONA DE SERVEIS MUNICIPALS, S.A.	51,00	51,00	-	51,00
FOMENT DE CIUTAT VELLA, S.A. (7)	BARCELONA D'INFRASTRUCTURES MUNICIPALS, S.A.	51,00	51,00	-	51,00
	DIPUTACIÓN PROVINCIAL DE BARCELONA	9,00	9,00	-	9,00
		-----	-----	-----	-----
		60,00	60,00	-	60,00
GLORIAS DIAGONAL, S.A. (11)	CONSORCIO DE LA ZONA FRANCA DE BARCELONA (8)	90,00	90,00	-	90,00
INFORMACIÓN Y COMUNICACIÓN DE BARCELONA, S.A. SPM	AYUNTAMIENTO DE BARCELONA	100,00	100,00	-	100,00
INSTITUT BARCELONA ESPORTS	AYUNTAMIENTO DE BARCELONA	100,00	100,00	-	100,00
INSTITUT DE CULTURA DE BARCELONA	AYUNTAMIENTO DE BARCELONA	100,00	100,00	-	100,00

Entidad	Matriz	% Nominal	% Efectivo territorial	% Efectivo estatal	% Efectivo Público Total
INSTITUT MUNICIPAL PARCS I JARDINS DE BARCELONA	AYUNTAMIENTO DE BARCELONA	100,00	100,00	-	100,00
INSTITUTO MUNICIPAL FUNDACIÓN MIES VAN DER ROHE	AYUNTAMIENTO DE BARCELONA	100,00	100,00	-	100,00
LOCALRET, S.A. (11)	CONSORCI LOCALRET (7)	100,00	100,00	-	100,00
MEETING Y SALONES, S.A. (11)	CONSORCIO DE LA ZONA FRANCA DE BARCELONA (8)	100,00	100,00	-	100,00
MERCADOS CENTRALES DE ABASTECIMIENTO DE BARCELONA, S.A. (9)	MERCADOS CENTRALES DE ABASTECIMIENTO, S.A.	36,79	-	36,79	36,79
	BARCELONA DE SERVEIS MUNICIPALS, S.A.	50,69	50,69	-	50,69
	COMARCA DEL BARCELONES	12,16	12,16	-	12,16
		-----	-----	-----	-----
		99,64	62,85	36,79	99,64
PARC D'ATRACCIONS TIBIDABO, S.A.	BARCELONA DE SERVEIS MUNICIPALS, S.A.	100,00	100,00	-	100,00
PATRONAT MUNICIPAL DE L' HABITAGE	AYUNTAMIENTO DE BARCELONA	100,00	100,00	-	100,00
PLATAFORMA DE SERVEIS CZFB, S.L. (11)	CONSORCIO DE LA ZONA FRANCA DE BARCELONA (8)	100,00	100,00	-	100,00
PRO NOU BARRIS, S.A.	BARCELONA D'INFRAESTRUCTURES MUNICIPALS, S.A.	100,00	100,00	-	100,00
SELECTIVES METROPOLITANES, S.A.	TRATAMIENTO Y ELIMINACIÓN DE RESIDUOS, S.A. (7)	100,00	100,00	-	100,00
SERVICIOS FUNERARIOS DE BARCELONA, S.A.	BARCELONA DE SERVEIS MUNICIPALS, S.A.	51,00	51,00	-	51,00
SOCIEDAD PROEIXAMPLE, S.A.	BARCELONA D'INFRAESTRUCTURES MUNICIPALS, S.A.	62,12	62,12	-	62,12
SOCIETAT MUNICIPAL BARCELONA GESTIÓ URBANÍSTICA, S.A.	AYUNTAMIENTO DE BARCELONA	100,00	100,00	-	100,00
SOLUCIONES INTEGRALES PARA LOS RESIDUOS, S.A. (11)	TRATAMIENTO Y ELIMINACIÓN DE RESIDUOS, S.A. (7)	100,00	100,00	-	100,00
SPM BARCELONA ACTIVA, S.A.	AYUNTAMIENTO DE BARCELONA	100,00	100,00	-	100,00
TRANSPORTS SANITARIS PARETS, S.L.	SERVICIOS FUNERARIOS DE BARCELONA, S.A.	51,00	26,01	-	26,01
TRATAMIENTO Y ELIMINACIÓN DE RESIDUOS, S.A. (7)	BARCELONA DE SERVEIS MUNICIPALS, S.A.	58,64	58,64	-	58,64
	ENTIDAD METROPOLITANA DE SERVICIOS HIDRÁULICOS Y TRATAMIENTO DE RESIDUOS	41,36	41,36	-	41,36
		-----	-----	-----	-----
		100,00	100,00	-	100,00
<b>AYUNTAMIENTO DE BASAURI</b>					
BASAURI-ETXEBARRI BEHARGINTZA, S.L. (7)	AYUNTAMIENTO DE BASAURI	87,16	87,16	-	87,16
	AYUNTAMIENTO DE ETXEBARRI	12,84	12,84	-	12,84
		-----	-----	-----	-----
		100,00	100,00	-	100,00
<b>AYUNTAMIENTO DE BAZA</b>					
MATADERO MUNICIPAL DE BAZA, S.A.	AYUNTAMIENTO DE BAZA	100,00	100,00	-	100,00

Entidad	Matriz	% Nominal	% Efectivo territorial	% Efectivo estatal	% Efectivo Público Total
<b>AYUNTAMIENTO DE BEASAIN</b>					
BEASAIN LANTZEN, S.A.	AYUNTAMIENTO DE BEASAIN	100,00	100,00	-	100,00
GOIERRIKO EKIMENA, S.A. (7)	AYUNTAMIENTO DE BEASAIN	30,48	30,48	-	30,48
	AYUNTAMIENTO DE ORDIZIA	23,10	23,10	-	23,10
	VARIAS ENTIDADES LOCALES DE GUIPUZCOA	21,33	21,33	-	21,33
	AYUNTAMIENTO DE LAZKAO	12,45	12,45	-	12,45
	AYUNTAMIENTO DE IDIAZABAL	5,11	5,11	-	5,11
	AYUNTAMIENTO DE ZEGAMA	3,47	3,47	-	3,47
	AYUNTAMIENTO DE SEGURA	3,19	3,19	-	3,19
	AYUNTAMIENTO DE ZERAIN	0,56	0,56	-	0,56
	AYUNTAMIENTO DE MUTILOA	0,31	0,31	-	0,31
		-----	-----	-----	-----
		100,00	100,00	-	100,00
<b>AYUNTAMIENTO DE BEMBIBRE</b>					
PROMOTORA INDUSTRIAL DEL BIERZO ALTO, S.A.	AYUNTAMIENTO DE BEMBIBRE	100,00	100,00	-	100,00
<b>AYUNTAMIENTO DE BENACAZÓN</b>					
BENACAZÓN MUNICIPAL DE SERVICIOS AUTÓNOMOS, S.L. (7)	AYUNTAMIENTO DE BENACAZÓN	88,89	88,89	-	88,89
	PRODETUR	11,11	11,11	-	11,11
		-----	-----	-----	-----
		100,00	100,00	-	100,00
<b>AYUNTAMIENTO DE BENALMÁDENA</b>					
GESTIÓN DE RECURSOS E INGRESOS, S.L.	AYUNTAMIENTO DE BENALMÁDENA	100,00	100,00	-	100,00
PROMOCIÓN VIVIENDAS SUELOS Y EVENTOS BENAMIEL, S.L.	AYUNTAMIENTO DE BENALMÁDENA	100,00	100,00	-	100,00
PROYECTO OLIMPO DE BENALMADENA, S.A.	AYUNTAMIENTO DE BENALMÁDENA	100,00	100,00	-	100,00
PUERTO DEPORTIVO MUNICIPAL, S.A.	AYUNTAMIENTO DE BENALMÁDENA	100,00	100,00	-	100,00
<b>AYUNTAMIENTO DE BENAVENTE</b>					
CENTRO BENAVENTANO DE TRANSPORTES, S.A.	AYUNTAMIENTO DE BENAVENTE	99,88	99,88	-	99,88
PARQUE LOGÍSTICO DE BENAVENTE	AYUNTAMIENTO DE BENAVENTE	97,76	97,76	-	97,76
<b>AYUNTAMIENTO DE BENIEL</b>					
SERMUBENIEL, S.A.	AYUNTAMIENTO DE BENIEL	51,00	51,00	-	51,00

Entidad	Matriz	% Nominal	% Efectivo territorial	% Efectivo estatal	% Efectivo Público Total
<b>AYUNTAMIENTO DE BERANTEVILLA</b>					
PROMOCIÓN INDUSTRIAL BERANTEVILLA, S.A.	AYUNTAMIENTO DE BERANTEVILLA	100,00	100,00	-	100,00
<b>AYUNTAMIENTO DE BERGARA</b>					
BERGARAKO BIHARGINTZA 98, S.A.	AYUNTAMIENTO DE BERGARA	100,00	100,00	-	100,00
<b>AYUNTAMIENTO DE BERMEO</b>					
BARATZ-EDER	AYUNTAMIENTO DE BERMEO	60,00	60,00	-	60,00
BERUALA, S.A.	AYUNTAMIENTO DE BERMEO	100,00	100,00	-	100,00
<b>AYUNTAMIENTO DE BIDEGOIAN</b>					
BIDEGOIAN LANTZEN, S.A.	AYUNTAMIENTO DE BIDEGOIAN	100,00	100,00	-	100,00
<b>AYUNTAMIENTO DE BILBAO</b>					
BILBAO KIROLAK-INSTITUTO MUNICIPAL DE DEPORTES S.A.	AYUNTAMIENTO DE BILBAO	100,00	100,00	-	100,00
BILBAO TURISMO, S.A. (antes BILBAO INICIATIVAS TURÍSTICAS, S.A.)	AYUNTAMIENTO DE BILBAO	100,00	100,00	-	100,00
BILBAO ZERBITUAK-SERVICIOS	AYUNTAMIENTO DE BILBAO	100,00	100,00	-	100,00
CENTRO DE ACTIVIDADES CULTURALES TEATRO ARRIAGA, S.A.	AYUNTAMIENTO DE BILBAO	100,00	100,00	-	100,00
CENTRO INFORMATICO MUNICIPAL DE BILBAO, S.A.	AYUNTAMIENTO DE BILBAO	100,00	100,00	-	100,00
FUNICULAR DE ARTXANDA, S.A.	AYUNTAMIENTO DE BILBAO	100,00	100,00	-	100,00
LA ALHÓNDIGA CENTRO DE OCIO Y CULTURA, S.A.	AYUNTAMIENTO DE BILBAO	100,00	100,00	-	100,00
LAN EKINTZA-BILBAO, S.A.	AYUNTAMIENTO DE BILBAO	100,00	100,00	-	100,00
MATADERO DE BILBAO, S.A.	AYUNTAMIENTO DE BILBAO	100,00	100,00	-	100,00
MERCADOS CENTRALES DE ABASTECIMIENTO DE BILBAO, S.A. (8)	MERCADOS CENTRALES DE ABASTECIMIENTO, S.A.	39,05	-	39,05	39,05
	AYUNTAMIENTO DE BILBAO	59,85	59,85	-	59,85
		-----	-----	-----	-----
		98,90	59,85	39,05	98,90
SERVICIOS FUNERARIOS DE BILBAO, S.L.	AYUNTAMIENTO DE BILBAO	100,00	100,00	-	100,00
SOCIEDAD PARA LA PROMOCIÓN Y DESARROLLO DE BILBAO, S.A.	AYUNTAMIENTO DE BILBAO	100,00	100,00	-	100,00
SOCIEDAD URBANÍSTICA DE REHABILITACIÓN DE BILBAO, S.A.	AYUNTAMIENTO DE BILBAO	100,00	100,00	-	100,00
VIVIENDAS MUNICIPALES, S.C.	AYUNTAMIENTO DE BILBAO	67,42	67,42	-	67,42
<b>AYUNTAMIENTO DE BLANES</b>					
AIGUES DE BLANES, S.A.	AYUNTAMIENTO DE BLANES	51,00	51,00	-	51,00
HABITATGES MUNICIPALS, S.A.	AYUNTAMIENTO DE BLANES	100,00	100,00	-	100,00

Entidad	Matriz	% Nominal	% Efectivo territorial	% Efectivo estatal	% Efectivo Público Total
MITJANS DE COMUNICACIO MUNICIPALS, S.A.	AYUNTAMIENTO DE BLANES	100,00	100,00	-	100,00
<b>AYUNTAMIENTO DE BOADILLA DEL MONTE</b>					
E. M. SUELO Y VIVIENDA DE BOADILLA DEL MONTE, S.A.	AYUNTAMIENTO DE BOADILLA DEL MONTE	100,00	100,00	-	100,00
<b>AYUNTAMIENTO DE BOLLULLOS DE LA MITACIÓN</b>					
CANAL 4 ALJARAFE, S.L.	AYUNTAMIENTO DE BOLLULLOS DE LA MITACIÓN	100,00	100,00	-	100,00
S.M. BOLLULLOS PLANIFICA, S.L.	AYUNTAMIENTO DE BOLLULLOS DE LA MITACIÓN	100,00	100,00	-	100,00
SOCIEDAD DESARROLLO ECONÓMICO, S.L.	AYUNTAMIENTO DE BOLLULLOS DE LA MITACIÓN	100,00	100,00	-	100,00
<b>AYUNTAMIENTO DE BONARES</b>					
DESARROLLO BONARES, S.L.	AYUNTAMIENTO DE BONARES	100,00	100,00	-	100,00
<b>AYUNTAMIENTO DE BULLAS</b>					
BULLAS TURÍSTICA, S.A.	AYUNTAMIENTO DE BULLAS	100,00	100,00	-	100,00
PROMOCIÓN MUNICIPAL MARIMINGO, S.L.	AYUNTAMIENTO DE BULLAS	100,00	100,00	-	100,00
<b>AYUNTAMIENTO DE BURGOS</b>					
ESTACIONAMIENTOS Y GARAJES MUNICIPALES, S.A.	AYUNTAMIENTO DE BURGOS	100,00	100,00	-	100,00
<b>AYUNTAMIENTO DE BURGUILLOS</b>					
BURGUILLOS NATURAL, S.L. (7)	AYUNTAMIENTO DE BURGUILLOS	99,06	99,06	-	99,06
	PRODETUR	0,94	0,94	-	0,94
		-----	-----	-----	-----
		100,00	100,00	-	100,00
<b>AYUNTAMIENTO DE CABRERA DE MAR</b>					
GEST. INICIATIVES CABRERA, S.A.	AYUNTAMIENTO DE CABRERA DE MAR	100,00	100,00	-	100,00
<b>AYUNTAMIENTO DE CABRILS</b>					
SERV. I PROMOCION	AYUNTAMIENTO DE CABRILS	100,00	100,00	-	100,00
<b>AYUNTAMIENTO DE CACABELOS</b>					
CAMPO DE SAN BARTOLO, S.A.	AYUNTAMIENTO DE CACABELOS	100,00	100,00	-	100,00
<b>AYUNTAMIENTO DE CÁCERES</b>					
GESTIÓN MUNICIPAL AYUNTAMIENTO DE CÁCERES, S.A.	AYUNTAMIENTO DE CÁCERES	100,00	100,00	-	100,00
<b>AYUNTAMIENTO DE CÁDIZ</b>					
AGUAS DE CÁDIZ, S.A.	AYUNTAMIENTO DE CÁDIZ	100,00	100,00	-	100,00
CÁDIZ CONECTA SOCIEDAD MUNICIPAL DE NUEVAS TECNOLOGÍAS, S.A.	AYUNTAMIENTO DE CÁDIZ	100,00	100,00	-	100,00

Entidad	Matriz	% Nominal	% Efectivo territorial	% Efectivo estatal	% Efectivo Público Total
EMPRESA MUNICIPAL DE APARCAMIENTOS, S.A.	AYUNTAMIENTO DE CÁDIZ	100,00	100,00	-	100,00
ESTACIÓN DEPURADORA DE AGUAS RESIDUALES, S.L. (7)	AYUNTAMIENTO DE CÁDIZ	60,00	60,00	-	60,00
	AYUNTAMIENTO DE SAN FERNANDO	40,00	40,00	-	40,00
		-----	-----	-----	-----
		100,00	100,00	-	100,00
INFORMACIÓN Y COMUNICACIÓN MUNICIPAL DE CÁDIZ, S.A.	AYUNTAMIENTO DE CÁDIZ	100,00	100,00	-	100,00
PROMOCIÓN Y GESTIÓN DE VIVIENDAS DE CÁDIZ, S.A.	AYUNTAMIENTO DE CÁDIZ	100,00	100,00	-	100,00
SOCIEDAD MUNICIPAL CÁDIZ 2012, S.A.	AYUNTAMIENTO DE CÁDIZ	100,00	100,00	-	100,00
SOCIEDAD MUNICIPAL FOMENTO ECONÓMICO CÁDIZ 2000, S.A.	AYUNTAMIENTO DE CÁDIZ	100,00	100,00	-	100,00
SUMINISTRADORA ELÉCTRICA DE CÁDIZ, S.A.	AYUNTAMIENTO DE CÁDIZ	55,30	55,30	-	55,30
<b>AYUNTAMIENTO DE CALAMOCHA</b>					
S. ACCIÓN Y BIENESTAR SOCIAL, S.L.	AYUNTAMIENTO DE CALAMOCHA	100,00	100,00	-	100,00
S. CULTURAL Y DEPORTIVA, S.L.	AYUNTAMIENTO DE CALAMOCHA	100,00	100,00	-	100,00
S. FOMENTO, CONSTRUCCIÓN Y PROMOCIÓN, S.L.	AYUNTAMIENTO DE CALAMOCHA	100,00	100,00	-	100,00
<b>AYUNTAMIENTO DE CALASPARRA</b>					
PROMOTORA MUNICIPAL DE CALASPARRA, S.A.	AYUNTAMIENTO DE CALASPARRA	100,00	100,00	-	100,00
<b>AYUNTAMIENTO DE CALATAYUD</b>					
AUGUSTA GOLF CALATAYUD, S.L.	AYUNTAMIENTO DE CALATAYUD	51,00	51,00	-	51,00
COMPAÑIA PROM. MUNICIPAL Y SOCIAL, S.L.	AYUNTAMIENTO DE CALATAYUD	100,00	100,00	-	100,00
MEDIAVEGA BILBILITANA, S.L.	AYUNTAMIENTO DE CALATAYUD	100,00	100,00	-	100,00
<b>AYUNTAMIENTO DE CALDÉS DE MONTBUÍ</b>					
E.M. GEST. M. SERVEIS, S.A.	AYUNTAMIENTO DE CALDÉS DE MONTBUÍ	100,00	100,00	-	100,00
<b>AYUNTAMIENTO DE CALELLA</b>					
E. PCA. RÁDIO CALELLA TELEVISIÓ, S.L.	AYUNTAMIENTO DE CALELLA	100,00	100,00	-	100,00
GESTIO VIARIA, S.L.	AYUNTAMIENTO DE CALELLA	100,00	100,00	-	100,00
<b>AYUNTAMIENTO DE CALERA DE LEÓN</b>					
SERVICIOS TURÍSTICOS COMUNIDAD DE TENTUDÍA, S.L.U.	AYUNTAMIENTO DE CALERA DE LEÓN	100,00	100,00	-	100,00
<b>AYUNTAMIENTO DE CALVIÁ</b>					
CALVIA 2000, S.A.	AYUNTAMIENTO DE CALVIÁ	100,00	100,00	-	100,00
LLAR DE CALVIA, S.A.	AYUNTAMIENTO DE CALVIÁ	100,00	100,00	-	100,00

Entidad	Matriz	% Nominal	% Efectivo territorial	% Efectivo estatal	% Efectivo Público Total
<b>AYUNTAMIENTO DE CAMARENA</b>					
PROMOCIÓN Y DESARROLLO INDUSTRIAL DE CAMARENA, S.A.	AYUNTAMIENTO DE CAMARENA	100,00	100,00	-	100,00
<b>AYUNTAMIENTO DE CAMAS</b>					
SOCIEDAD PARA EL DESARROLLO DE CAMAS, S.A. (7)	AYUNTAMIENTO DE CAMAS	98,06	98,06	-	98,06
	PRODETUR	1,94	1,94	-	1,94
		-----	-----	-----	-----
		100,00	100,00	-	100,00
<b>AYUNTAMIENTO DE CAMPEZO</b>					
SOCIEDAD GESTIÓN MUNICIPAL EGA, S.L.	AYUNTAMIENTO DE CAMPEZO	100,00	100,00	-	100,00
<b>AYUNTAMIENTO DE CAÑADA ROSAL</b>					
CAÑADA INTEGRAL, S.L.U.	AYUNTAMIENTO DE CAÑADA ROSAL	100,00	100,00	-	100,00
SOCIEDAD DE DESARROLLO CAÑADA ROSAL, S.L. (7)	AYUNTAMIENTO DE CAÑADA ROSAL	84,71	84,71	-	84,71
	PRODETUR	15,29	15,29	-	15,29
		-----	-----	-----	-----
		100,00	100,00	-	100,00
<b>AYUNTAMIENTO DE CAPDEPERA</b>					
CAPDEPERA SEGLE XXI, S.A.	AYUNTAMIENTO DE CAPDEPERA	100,00	100,00	-	100,00
<b>AYUNTAMIENTO DE CAPELLADES</b>					
GEST. PCA. SÓL DE CAPELLADES, S.L.	AYUNTAMIENTO DE CAPELLADES	100,00	100,00	-	100,00
<b>AYUNTAMIENTO DE CARBAJO</b>					
SOCIEDAD DE DESARROLLO INTEGRAL, S.A.	AYUNTAMIENTO DE CARBAJO	92,00	92,00	-	92,00
<b>AYUNTAMIENTO DE CARDONA</b>					
S. GESTIÓ DE SERVEIS, S.L.	AYUNTAMIENTO DE CARDONA	100,00	100,00	-	100,00
S.M. D'HABITATGES DE CARDONA, S.L.	AYUNTAMIENTO DE CARDONA	85,00	85,00	-	85,00
SAL ROJA DE CARDONA, S.L.	AYUNTAMIENTO DE CARDONA	100,00	100,00	-	100,00
<b>AYUNTAMIENTO DE CARMONA</b>					
FOMENTO LOS ALCORES, S.L. (7)	AYUNTAMIENTO DE CARMONA	35,00	35,00	-	35,00
	AYUNTAMIENTO DE EL VISO DE ALCOR	22,50	22,50	-	22,50
	AYUNTAMIENTO DE MAIRENA DEL ALCOR	22,50	22,50	-	22,50
	PRODETUR	20,00	20,00	-	20,00
		-----	-----	-----	-----

Entidad	Matriz	% Nominal	% Efectivo territorial	% Efectivo estatal	% Efectivo Público Total
		100,00	100,00	-	100,00
LIMANCAR, S.L.	AYUNTAMIENTO DE CARMONA	100,00	100,00	-	100,00
SOCIEDAD PARA EL DESARROLLO DE CARMONA, S.A. (7)	AYUNTAMIENTO DE CARMONA	93,10	93,10	-	93,10
	DIPUTACIÓN PROVINCIAL DE SEVILLA	6,90	6,90	-	6,90
		-----	-----	-----	-----
		100,00	100,00	-	100,00
<b>AYUNTAMIENTO DE CARTAGENA</b>					
CASCO ANTIGUO CARTAGENA, S.A.	AYUNTAMIENTO DE CARTAGENA	100,00	100,00	-	100,00
POLÍGONO PARA EL DESARROLLO DE CARTAGENA, S.A. (7)	AYUNTAMIENTO DE CARTAGENA	72,11	72,11	-	72,11
	REGIÓN DE MURCIA	27,89	27,89	-	27,89
		-----	-----	-----	-----
		100,00	100,00	-	100,00
<b>AYUNTAMIENTO DE CASARICHE</b>					
MOSAICOS CASARICHE, S.L.U.	AYUNTAMIENTO DE CASARICHE	100,00	100,00	-	100,00
PROCASARICHE, S.L.U.	AYUNTAMIENTO DE CASARICHE	100,00	100,00	-	100,00
<b>AYUNTAMIENTO DE CASTELLDEFELS</b>					
CASTELLDEFELS PROJECCIONS, S.A.	AYUNTAMIENTO DE CASTELLDEFELS	100,00	100,00	-	100,00
JARFELS, S.A.	AYUNTAMIENTO DE CASTELLDEFELS	100,00	100,00	-	100,00
SOCIETAT D'APARCAMENTS, S.A.	CASTELLDEFELS PROJECCIONS, S.A.	100,00	100,00	-	100,00
<b>AYUNTAMIENTO DE CASTELLÓN DE LA PLANA</b>					
C.C.A. CENTRE CIUTAT CASTELLÓ, S.A.	AYUNTAMIENTO DE CASTELLÓN DE LA PLANA	100,00	100,00	-	100,00
GESTORA URBANA MUNICIPAL DE CASTELLON, S.A.	AYUNTAMIENTO DE CASTELLÓN DE LA PLANA	100,00	100,00	-	100,00
RECICLAJE DE RESIDUOS DE LA PLANA, S.A. (7)	AYUNTAMIENTO DE CASTELLÓN DE LA PLANA	53,75	53,75	-	53,75
	VARIOS AYUNTAMIENTOS DE CASTELLÓN	46,25	46,25	-	46,25
		-----	-----	-----	-----
		100,00	100,00	-	100,00
<b>AYUNTAMIENTO DE CASTELLVÍ DE LA MARCA</b>					
EQUIPAMENTS M. DE CASTELLVI	AYUNTAMIENTO DE CASTELLVÍ DE LA MARCA	100,00	100,00	-	100,00
<b>AYUNTAMIENTO DE CAZALLA DE LA SIERRA</b>					
EXPLOTACIONES AGRÍCOLAS DE CAZALLA DE LA SIERRA, S.L.	AYUNTAMIENTO DE CAZALLA DE LA SIERRA	100,00	100,00	-	100,00
S. TRAGARRALES, S.L.	AYUNTAMIENTO DE CAZALLA DE LA SIERRA	100,00	100,00	-	100,00



Entidad	Matriz	% Nominal	% Efectivo territorial	% Efectivo estatal	% Efectivo Público Total
<b>AYUNTAMIENTO DE CEDILLO</b>					
AGROPECUARIA CERRO CHOZO, S.A.	AYUNTAMIENTO DE CEDILLO	100,00	100,00	-	100,00
<b>AYUNTAMIENTO DE CEHEGÍN</b>					
INICIATIVAS PARA EL DESARROLLO DE CEHEGÍN, S.L.	AYUNTAMIENTO DE CEHEGÍN	100,00	100,00	-	100,00
<b>AYUNTAMIENTO DE CENTELLES</b>					
ELECTRADISTRIBUCIÓN CENTELLES, S.L.	AYUNTAMIENTO DE CENTELLES	100,00	100,00	-	100,00
ELECTROCOMERCIAL CENTELLES, S.L.	AYUNTAMIENTO DE CENTELLES	100,00	100,00	-	100,00
<b>AYUNTAMIENTO DE CERCEDA</b>					
CIRCUITO GALEGO DE VELOCIDADE, S.A.	AYUNTAMIENTO DE CERCEDA	80,00	80,00	-	80,00
RADIO TELEVISIÓN DE CERCEDA, S.L.	AYUNTAMIENTO DE CERCEDA	100,00	100,00	-	100,00
<b>AYUNTAMIENTO DE CERCS</b>					
P. LOCAL VIVIENDA DE SERCHS, S.L.	AYUNTAMIENTO DE CERCS	100,00	100,00	-	100,00
<b>AYUNTAMIENTO DE CERDANYOLA DEL VALLÉS</b>					
S. PRIVADA MUNICIPAL OPCIONES, S.A.	AYUNTAMIENTO DE CERDANYOLA DEL VALLÉS	100,00	100,00	-	100,00
<b>AYUNTAMIENTO DE CEUTÍ</b>					
PROMOCIONES CEUTÍ, S.A.	AYUNTAMIENTO DE CEUTÍ	100,00	100,00	-	100,00
RADIO CEUTÍ, S.L.	AYUNTAMIENTO DE CEUTÍ	100,00	100,00	-	100,00
<b>AYUNTAMIENTO DE CHICLANA DE LA FRONTERA</b>					
CHICLANA NATURAL, S.A.	AYUNTAMIENTO DE CHICLANA DE LA FRONTERA	100,00	100,00	-	100,00
EMPRESA MUNICIPAL DE CHICLANA, S.A.	AYUNTAMIENTO DE CHICLANA DE LA FRONTERA	100,00	100,00	-	100,00
T.V. CHICLANA, S.A.	AYUNTAMIENTO DE CHICLANA DE LA FRONTERA	34,00	34,00	-	34,00
	EMPRESA MUNICIPAL DE CHICLANA, S.A.	17,00	17,00	-	17,00
		-----	-----	-----	-----
		51,00	51,00	-	51,00
<b>AYUNTAMIENTO DE CIEZA</b>					
AGUAS DE CIEZA, S.A.	AYUNTAMIENTO DE CIEZA	51,00	51,00	-	51,00
PROM. EMPRESARIALES DE CIEZA, S.A.	AYUNTAMIENTO DE CIEZA	100,00	100,00	-	100,00
RADIO CIEZA, S.L.	AYUNTAMIENTO DE CIEZA	100,00	100,00	-	100,00
<b>AYUNTAMIENTO DE CINTRUENIGO</b>					
CINTRUENIGO DE SERVICIOS MUNICIPALES S.R.L.	AYUNTAMIENTO DE CINTRUENIGO	100,00	100,00	-	100,00

Entidad	Matriz	% Nominal	% Efectivo territorial	% Efectivo estatal	% Efectivo Público Total
<b>AYUNTAMIENTO DE CIUDAD REAL</b>					
E.M. SUELO URBANISMO Y VIVIENDA DE CIUDAD REAL, S.L.	AYUNTAMIENTO DE CIUDAD REAL	100,00	100,00	-	100,00
<b>AYUNTAMIENTO DE CÓRDOBA</b>					
AUTOBUSES DE CÓRDOBA, S.A.	AYUNTAMIENTO DE CÓRDOBA	100,00	100,00	-	100,00
CEMENTERIOS Y SERVICIOS FUNERARIOS MUNICIPALES DE CÓRDOBA, S.A.	AYUNTAMIENTO DE CÓRDOBA	100,00	100,00	-	100,00
EMPRESA MUNICIPAL DE AGUAS DE CÓRDOBA, S.A.	AYUNTAMIENTO DE CÓRDOBA	100,00	100,00	-	100,00
MERCADOS CENTRALES DE ABASTECIMIENTO DE CÓRDOBA, S.A. (8)	MERCADOS CENTRALES DE ABASTECIMIENTO, S.A.	48,92	-	48,92	48,92
	AYUNTAMIENTO DE CÓRDOBA	51,00	51,00	-	51,00
		-----	-----	-----	-----
		99,92	51,00	48,92	99,92
PROYECTOS CÓRDOBA SIGLO XXI, S.A.	AYUNTAMIENTO DE CÓRDOBA	100,00	100,00	-	100,00
SANEAMIENTOS DE CÓRDOBA, S.A.	AYUNTAMIENTO DE CÓRDOBA	100,00	100,00	-	100,00
VIVIENDAS MUNICIPALES DE CÓRDOBA, S.A.	AYUNTAMIENTO DE CÓRDOBA	100,00	100,00	-	100,00
<b>AYUNTAMIENTO DE CORIA</b>					
EMDECORIA, S.L.	AYUNTAMIENTO DE CORIA	100,00	100,00	-	100,00
<b>AYUNTAMIENTO DE CORIA DEL RIO</b>					
E.M. AGRÍCOLA CORIANA, S.A.	AYUNTAMIENTO DE CORIA DEL RIO	100,00	100,00	-	100,00
E.M. CORIA FUTURA	AYUNTAMIENTO DE CORIA DEL RIO	100,00	100,00	-	100,00
SOCIEDAD PARA EL DESARROLLO DE CORIA DEL RÍO, S.A.	AYUNTAMIENTO DE CORIA DEL RIO	100,00	100,00	-	100,00
<b>AYUNTAMIENTO DE CORNELLÁ DE LLOBREGAT</b>					
E.M. DESENVOLUPAMENT URBA DE CORNELLA, S.A.	AYUNTAMIENTO DE CORNELLÁ DE LLOBREGAT	100,00	100,00	-	100,00
PROMOCIÓN ECONOMICA DE CORNELLA, S.A.	AYUNTAMIENTO DE CORNELLÁ DE LLOBREGAT	100,00	100,00	-	100,00
TECSAL, S.A.	AYUNTAMIENTO DE CORNELLÁ DE LLOBREGAT	99,90	99,90	-	99,90
<b>AYUNTAMIENTO DE CORNUDELLA DE MONTSANT</b>					
S.M. CINGLES DE MONTSANT, S.L.	AYUNTAMIENTO DE CORNUDELLA DE MONTSANT	100,00	100,00	-	100,00
<b>AYUNTAMIENTO DE CORVERA DE ASTURIAS</b>					
S. M. GESTIÓN Y PROMOCIÓN DE SUELO DE CORVERA, S.A.	AYUNTAMIENTO DE CORVERA DE ASTURIAS	100,00	100,00	-	100,00
<b>AYUNTAMIENTO DE COSLADA</b>					
EMPRESA MUNICIPAL DE LA VIVIENDA DE COSLADA, S.A.	AYUNTAMIENTO DE COSLADA	100,00	100,00	-	100,00

Entidad	Matriz	% Nominal	% Efectivo territorial	% Efectivo estatal	% Efectivo Público Total
<b>AYUNTAMIENTO DE CUENCA</b>					
E. DE MADERAS DE CUENCA, S.A.	AYUNTAMIENTO DE CUENCA	100,00	100,00	-	100,00
EMPRESA PÚBLICA DE SERVICIOS DEL AYUNTAMIENTO DE CUENCA, S.A.	AYUNTAMIENTO DE CUENCA	100,00	100,00	-	100,00
<b>AYUNTAMIENTO DE CULLERA</b>					
AIGUES DE CULLERA, S.A.	AYUNTAMIENTO DE CULLERA	52,00	52,00	-	52,00
E.M. URBANIZADORA DE CULLERA, S.A.	AYUNTAMIENTO DE CULLERA	100,00	100,00	-	100,00
<b>AYUNTAMIENTO DE DEBA</b>					
SOCIEDAD PARA EL DESARROLLO ECONÓMICO DEL BAJO DEBA, S.A. (7)	AYUNTAMIENTO DE ELGOIBAR	12,50	12,50	-	12,50
	AYUNTAMIENTO DE MENDARO	12,50	12,50	-	12,50
	AYUNTAMIENTO DE MUTRIKU	12,50	12,50	-	12,50
	AYUNTAMIENTO DE PLACENCIA DE LAS ARMAS	12,50	12,50	-	12,50
	AYUNTAMIENTO DE EIBAR	12,50	12,50	-	12,50
	AYUNTAMIENTO DE DEBA	12,50	12,50	-	12,50
	AYUNTAMIENTO DE MALLABIA	12,50	12,50	-	12,50
	AYUNTAMIENTO DE ERMUA	12,50	12,50	-	12,50
			-----	-----	-----
		100,00	100,00	-	100,00
<b>AYUNTAMIENTO DE DENIA</b>					
AGUAS DE DENIA, S.A.	AYUNTAMIENTO DE DENIA	67,00	67,00	-	67,00
<b>AYUNTAMIENTO DE DON BENITO</b>					
AGRÍCOLA MUNICIPAL DE DON BENITO, S.A.	AYUNTAMIENTO DE DON BENITO	100,00	100,00	-	100,00
<b>AYUNTAMIENTO DE DOS HERMANAS</b>					
APUESTA MUTUA ANDALUZA, S.A.	AYUNTAMIENTO DE DOS HERMANAS	99,00	99,00	-	99,00
SOCIEDAD DESARROLLO ECONÓMICO DE DOS HERMANAS, S.A.	AYUNTAMIENTO DE DOS HERMANAS	100,00	100,00	-	100,00
<b>AYUNTAMIENTO DE DURANGO</b>					
DURANGO KOMUNIKABIDEAK, S.A.	AYUNTAMIENTO DE DURANGO	100,00	100,00	-	100,00
LANDAKO ERAKUSTAZOKA, S.A.	AYUNTAMIENTO DE DURANGO	100,00	100,00	-	100,00
S. URBANÍSTICA DE REHABILITACIÓN DEL CASCO HISTÓRICO DE DURANGO, S.A.	AYUNTAMIENTO DE DURANGO	100,00	100,00	-	100,00
<b>AYUNTAMIENTO DE ECIIJA</b>					
AQUA CAMPIÑA, S.A.	AYUNTAMIENTO DE ECIIJA	52,63	52,63	-	52,63

Entidad	Matriz	% Nominal	% Efectivo territorial	% Efectivo estatal	% Efectivo Público Total
E.M. CEMENTERIO VIRGEN DEL VALLE, S.L.	AYUNTAMIENTO DE ECIJA	100,00	100,00	-	100,00
E.M. DE CONSTRUCCIÓN, S.A.	AYUNTAMIENTO DE ECIJA	100,00	100,00	-	100,00
E.M. GESTIÓN TRIBUTARIA, S.L.	AYUNTAMIENTO DE ECIJA	100,00	100,00	-	100,00
ÉCIJA 2010. SOCIEDAD PARA EL DESARROLLO, EL EMPLEO Y LAS NUEVAS TECNOLOGÍAS, S.A. (7)	AYUNTAMIENTO DE ECIJA	95,00	95,00	-	95,00
	DIPUTACIÓN PROVINCIAL DE SEVILLA	5,00	5,00	-	5,00
		-----	-----	-----	-----
		100,00	100,00	-	100,00
ÉCIJA COMARCA TELEVISIÓN, S.L. (7)	AYUNTAMIENTO DE ECIJA	79,00	79,00	-	79,00
	AYUNTAMIENTO DE FUENTES DE ANDALUCÍA	15,00	15,00	-	15,00
	AYUNTAMIENTO DE CAÑADA ROSAL	6,00	6,00	-	6,00
		-----	-----	-----	-----
		100,00	100,00	-	100,00
ENERGÍAS Y AGUAS DE ECIJA,S.A.	AYUNTAMIENTO DE ECIJA	100,00	100,00	-	100,00
NUEVA ECIJA, S.A.	AYUNTAMIENTO DE ECIJA	100,00	100,00	-	100,00
<b>AYUNTAMIENTO DE EIBAR</b>					
INMOBILIARIA MUNICIPAL EIBARRESA, S.L.	AYUNTAMIENTO DE EIBAR	100,00	100,00	-	100,00
<b>AYUNTAMIENTO DE EJEA DE LOS CABALLEROS</b>					
SOFEJEA, S.A.	AYUNTAMIENTO DE EJEA DE LOS CABALLEROS	100,00	100,00	-	100,00
<b>AYUNTAMIENTO DE EL EJIDO</b>					
DESARROLLO URBANÍSTICO DE EL EJIDO, S.L.	AYUNTAMIENTO DE EL EJIDO	100,00	100,00	-	100,00
RESIDENCIA GERIÁTRICA CIUDAD DE EL EJIDO, S.L.	AYUNTAMIENTO DE EL EJIDO	100,00	100,00	-	100,00
<b>AYUNTAMIENTO DE EL ESPINAR</b>					
MADERAS EL ESPINAR, S.A.	AYUNTAMIENTO DE EL ESPINAR	100,00	100,00	-	100,00
<b>AYUNTAMIENTO DE EL PEDROSO</b>					
SOCIEDAD DE DESARROLLO LOCAL DE EL PEDROSO, S.L. (7)	AYUNTAMIENTO DE EL PEDROSO	90,70	90,70	-	90,70
	PRODETUR	6,50	6,50	-	6,50
		-----	-----	-----	-----
		97,20	97,20	-	97,20
<b>AYUNTAMIENTO DE EL PRAT DE LLOBREGAT</b>					
AIGÜES DEL PRAT, S.A.	AYUNTAMIENTO DE EL PRAT DE LLOBREGAT	100,00	100,00	-	100,00
EL PRAT COMUNICACIÓ, S.L.	AYUNTAMIENTO DE EL PRAT DE LLOBREGAT	100,00	100,00	-	100,00

Entidad	Matriz	% Nominal	% Efectivo territorial	% Efectivo estatal	% Efectivo Público Total
SOCIEDAD MUNICIPAL PRAT ESPAIS, S.L.U. <b>AYUNTAMIENTO DE EL SAUZAL</b>	AYUNTAMIENTO DE EL PRAT DE LLOBREGAT	100,00	100,00	-	100,00
SERVICIOS MUNICIPALES SAUZAL, S.L. <b>AYUNTAMIENTO DE EL VENDRELL</b>	AYUNTAMIENTO DE EL SAUZAL	100,00	100,00	-	100,00
EL VENDRELL COMUNICACIO, S.L.	AYUNTAMIENTO DE EL VENDRELL	100,00	100,00	-	100,00
EL VENDRELL ESPORT I LLEURE, S.L.	AYUNTAMIENTO DE EL VENDRELL	100,00	100,00	-	100,00
S. DESENVOLUPAMENT URBA, S.A. <b>AYUNTAMIENTO DE EL VISO DE ALCOR</b>	AYUNTAMIENTO DE EL VENDRELL	100,00	100,00	-	100,00
SOCIEDAD ANÓNIMA MUNICIPAL GESTIÓN URBANÍSTICA DE EL VISO DE ALCOR (7)	AYUNTAMIENTO DE EL VISO DE ALCOR	92,86	92,86	-	92,86
	PRODETUR	7,14	7,14	-	7,14
		-----	-----	-----	-----
<b>AYUNTAMIENTO DE ELCHE</b>		100,00	100,00	-	100,00
AIGUES I SANEJAMENT D'ELX, S.A.	AYUNTAMIENTO DE ELCHE	51,00	51,00	-	51,00
INICIATIVAS Y TRANSPORTE DE ELCHE, S.A.	AYUNTAMIENTO DE ELCHE	100,00	100,00	-	100,00
MANTENIMENT D'ESPAIS VERDS D'ELX, S.A.	AYUNTAMIENTO DE ELCHE	100,00	100,00	-	100,00
PROMOCIONES E INICIATIVAS MUNICIPALES DE ELCHE, S.A. <b>AYUNTAMIENTO DE ELDA</b>	AYUNTAMIENTO DE ELCHE	100,00	100,00	-	100,00
EMPRESA MUNICIPAL DE INFORMACIÓN DE ELDA, S.A.	AYUNTAMIENTO DE ELDA	100,00	100,00	-	100,00
EMPRESA MUNICIPAL DE URBANIZACIONES DE ELDA, S.A.	AYUNTAMIENTO DE ELDA	100,00	100,00	-	100,00
INICIATIVAS DE ELDA, S.A. <b>AYUNTAMIENTO DE ELGETA</b>	AYUNTAMIENTO DE ELDA	100,00	100,00	-	100,00
ELGETA 21, S.L.	AYUNTAMIENTO DE ELGETA	100,00	100,00	-	100,00
<b>AYUNTAMIENTO DE ERMUA</b>					
PROIMERSA	AYUNTAMIENTO DE ERMUA	100,00	100,00	-	100,00
PROMOCIÓN ECONÓMICA MUNICIP. ERMUA, S.A. <b>AYUNTAMIENTO DE ESCUCHA</b>	AYUNTAMIENTO DE ERMUA	100,00	100,00	-	100,00
S. M. PROMOCIÓN ECONÓMICA DE ESCUCHA, S.L. <b>AYUNTAMIENTO DE ESKORIATZA</b>	AYUNTAMIENTO DE ESCUCHA	100,00	100,00	-	100,00
ESKORIATZAKO INDUSTRIALDEA, S.A.	AYUNTAMIENTO DE ESKORIATZA	100,00	100,00	-	100,00

Entidad	Matriz	% Nominal	% Efectivo territorial	% Efectivo estatal	% Efectivo Público Total
<b>AYUNTAMIENTO DE ESPLUGUES DE LLOBREGAT</b>					
S.M. MERCANTIL TALLERES PROA	AYUNTAMIENTO DE ESPLUGUES DE LLOBREGAT	100,00	100,00	-	100,00
S.M. MIXTA PROM. Y GEST. SERV., S.A.	AYUNTAMIENTO DE ESPLUGUES DE LLOBREGAT	51,00	51,00	-	51,00
		-----	-----	-----	-----
		51,00	51,00	-	51,00
<b>AYUNTAMIENTO DE ESTEPONA</b>					
COMPRAS ESTEPONA XXI, S.L.	AYUNTAMIENTO DE ESTEPONA	99,90	99,90	-	99,90
	ESTEPONA XXI CONTROL CONTABLE, S.L.	0,05	0,05	-	0,05
	ESTEPONA XXI CONTROL SERVICIOS, S.L.	0,05	0,05	-	0,05
		-----	-----	-----	-----
		100,00	100,00	-	100,00
DESARROLLO MUNICIPAL, S.L.	AYUNTAMIENTO DE ESTEPONA	100,00	100,00	-	100,00
EMPLEO ESTEPONA XXI, S.L.	AYUNTAMIENTO DE ESTEPONA	90,00	90,00	-	90,00
	ESTEPONA XXI CONTROL CONTABLE, S.L.	5,00	5,00	-	5,00
	ESTEPONA XXI CONTROL SERVICIOS, S.L.	5,00	5,00	-	5,00
		-----	-----	-----	-----
		100,00	100,00	-	100,00
ESTEPONA XXI CONTROL CONTABLE, S.L.	AYUNTAMIENTO DE ESTEPONA	100,00	100,00	-	100,00
ESTEPONA XXI CONTROL SERVICIOS, S.L.	AYUNTAMIENTO DE ESTEPONA	100,00	100,00	-	100,00
EVENTOS ESTEPONA XXI, S.L.	AYUNTAMIENTO DE ESTEPONA	90,00	90,00	-	90,00
	ESTEPONA XXI CONTROL CONTABLE, S.L.	5,00	5,00	-	5,00
	ESTEPONA XXI CONTROL SERVICIOS, S.L.	5,00	5,00	-	5,00
		-----	-----	-----	-----
		100,00	100,00	-	100,00
IMAGEN ESTEPONA XXI, S.L.	AYUNTAMIENTO DE ESTEPONA	90,00	90,00	-	90,00
	ESTEPONA XXI CONTROL CONTABLE, S.L.	5,00	5,00	-	5,00
	ESTEPONA XXI CONTROL SERVICIOS, S.L.	5,00	5,00	-	5,00
		-----	-----	-----	-----
		100,00	100,00	-	100,00
JARDINES ESTEPONA XXI, S.L.	ESTEPONA XXI CONTROL CONTABLE, S.L.	50,00	50,00	-	50,00
	ESTEPONA XXI CONTROL SERVICIOS, S.L.	50,00	50,00	-	50,00
		-----	-----	-----	-----
		100,00	100,00	-	100,00

Entidad	Matriz	% Nominal	% Efectivo territorial	% Efectivo estatal	% Efectivo Público Total
OBRAS ESTEPONA XXI, S.L.	AYUNTAMIENTO DE ESTEPONA	90,00	90,00	-	90,00
	ESTEPONA XXI CONTROL CONTABLE, S.L.	5,00	5,00	-	5,00
	ESTEPONA XXI CONTROL SERVICIOS, S.L.	5,00	5,00	-	5,00
		-----	-----	-----	-----
		100,00	100,00	-	100,00
PLANEAMIENTO ESTEPONA XXI, S.L.	AYUNTAMIENTO DE ESTEPONA	90,00	90,00	-	90,00
	ESTEPONA XXI CONTROL CONTABLE, S.L.	5,00	5,00	-	5,00
	ESTEPONA XXI CONTROL SERVICIOS, S.L.	5,00	5,00	-	5,00
		-----	-----	-----	-----
		100,00	100,00	-	100,00
PLANIFICACIÓN Y DESARROLLO URBANO DE ESTEPONA, S.L.	AYUNTAMIENTO DE ESTEPONA	100,00	100,00	-	100,00
PROMOCIÓN Y COMUNICACIÓN ESTEPONA, S.L.	AYUNTAMIENTO DE ESTEPONA	100,00	100,00	-	100,00
SERVICIOS ESTEPONA XXI, S.L.	AYUNTAMIENTO DE ESTEPONA	90,00	90,00	-	90,00
	ESTEPONA XXI CONTROL CONTABLE, S.L.	5,00	5,00	-	5,00
	ESTEPONA XXI CONTROL SERVICIOS, S.L.	5,00	5,00	-	5,00
		-----	-----	-----	-----
		100,00	100,00	-	100,00
SERVICIOS MUNICIPALES ESTEPONA, S.L.	AYUNTAMIENTO DE ESTEPONA	100,00	100,00	-	100,00
SERVIPLUS ESTEPONA XXI, S.L.	ESTEPONA XXI CONTROL CONTABLE, S.L.	50,00	50,00	-	50,00
	ESTEPONA XXI CONTROL SERVICIOS, S.L.	50,00	50,00	-	50,00
		-----	-----	-----	-----
		100,00	100,00	-	100,00
TELEVISIÓN MAR, S.L.	IMAGEN ESTEPONA XXI, S.L.	99,27	99,27	-	99,27
TRIBUTOS ESTEPONA XXI, S.L.	AYUNTAMIENTO DE ESTEPONA	90,00	90,00	-	90,00
	ESTEPONA XXI CONTROL CONTABLE, S.L.	5,00	5,00	-	5,00
	ESTEPONA XXI CONTROL SERVICIOS, S.L.	5,00	5,00	-	5,00
		-----	-----	-----	-----
		100,00	100,00	-	100,00
TURISMO Y ACTIVIDADES RECREATIVAS, S.L.	AYUNTAMIENTO DE ESTEPONA	100,00	100,00	-	100,00
<b>AYUNTAMIENTO DE FALSET</b>					
PRIORAT SOCIAL, S.L.	AYUNTAMIENTO DE FALSET	100,00	100,00	-	100,00
<b>AYUNTAMIENTO DE FERROL</b>					

Entidad	Matriz	% Nominal	% Efectivo territorial	% Efectivo estatal	% Efectivo Público Total
EMPRESA MIXTA DE AGUAS DEL FERROL, S.A.	AYUNTAMIENTO DE FERROL	51,00	51,00	-	51,00
<b>AYUNTAMIENTO DE FIGUERAS</b>					
FIGUERES SERVICES, S.A.	AYUNTAMIENTO DE FIGUERAS	100,00	100,00	-	100,00
FISERSA AIGÜES, S.A.	FIGUERES SERVICES, S.A.	100,00	100,00	-	100,00
FISERSA INICIATIVES, S.A.	FIGUERES SERVICES, S.A.	100,00	100,00	-	100,00
FISERSA PROM, S.L.	FIGUERES SERVICES, S.A.	100,00	100,00	-	100,00
FISERSA TRANSPORTS, S.A.	FIGUERES SERVICES, S.A.	100,00	100,00	-	100,00
<b>AYUNTAMIENTO DE FUENGIROLA</b>					
ASERSAM	AYUNTAMIENTO DE FUENGIROLA	100,00	100,00	-	100,00
EQUIPO DE APOYO, S.A.	AYUNTAMIENTO DE FUENGIROLA	100,00	100,00	-	100,00
PARCESAM	AYUNTAMIENTO DE FUENGIROLA	100,00	100,00	-	100,00
PARQUESAM	AYUNTAMIENTO DE FUENGIROLA	100,00	100,00	-	100,00
PUERTO DEPORTIVO DE FUENGIROLA, S.A.	AYUNTAMIENTO DE FUENGIROLA	100,00	100,00	-	100,00
SERVICIOS Y MANTENIMIENTO, S.A.	AYUNTAMIENTO DE FUENGIROLA	100,00	100,00	-	100,00
<b>AYUNTAMIENTO DE FUENLABRADA</b>					
BALONCESTO FUENLABRADA, S.A.D.	PATRONATO MUNICIPAL DE DEPORTES	99,35	99,35	-	99,35
E.M. FUENLABRADA MEDIOS DE COMUNICACION, S.A.	AYUNTAMIENTO DE FUENLABRADA	100,00	100,00	-	100,00
E.M. TRANSPORTES DE FUENLABRADA, S.A.	AYUNTAMIENTO DE FUENLABRADA	100,00	100,00	-	100,00
<b>AYUNTAMIENTO DE FUENTE DEL MAESTRE</b>					
MATADERO LA FUENTE, S.L.	AYUNTAMIENTO DE FUENTE DEL MAESTRE	100,00	100,00	-	100,00
<b>AYUNTAMIENTO DE FUENTEHERIDOS</b>					
FUENTEHERIDOS SIGLO XXI, S.L.	AYUNTAMIENTO DE FUENTEHERIDOS	100,00	100,00	-	100,00
<b>AYUNTAMIENTO DE FUENTES DE ANDALUCÍA</b>					
SODEFAND, S.L.	AYUNTAMIENTO DE FUENTES DE ANDALUCÍA	100,00	100,00	-	100,00
<b>AYUNTAMIENTO DE GANDÍA</b>					
AGENCIA MUNICIPAL HABITATGE I URBANISME SOSTENIBLE S.A.	AYUNTAMIENTO DE GANDÍA	100,00	100,00	-	100,00
TELEVISIÓN PÚBLICA GANDIA, S.L.	AYUNTAMIENTO DE GANDÍA	100,00	100,00	-	100,00
<b>AYUNTAMIENTO DE GATIKA</b>					
GATIKAKO HERRI SUSTAPENAK	AYUNTAMIENTO DE GATIKA	100,00	100,00	-	100,00



Entidad	Matriz	% Nominal	% Efectivo territorial	% Efectivo estatal	% Efectivo Público Total
<b>AYUNTAMIENTO DE GAVÁ</b>					
E. PRESTACIO DE SERVEIS AL CIUTADA, S.A.	AYUNTAMIENTO DE GAVÁ	100,00	100,00	-	100,00
GAVA TELEVISIÓN	AYUNTAMIENTO DE GAVÁ	100,00	100,00	-	100,00
GAVANENCA D'OBRES, S.L.	E. PRESTACIO DE SERVEIS AL CIUTADA, S.A.	100,00	100,00	-	100,00
GAVANENCA DE TERRENYS I INMOBLES, S.A.	AYUNTAMIENTO DE GAVÁ	100,00	100,00	-	100,00
<b>AYUNTAMIENTO DE GELVES</b>					
PROMOCIÓN LOCAL DE GELVES, S.L. (7)	AYUNTAMIENTO DE GELVES	84,00	84,00	-	84,00
	PRODETUR	16,00	16,00	-	16,00
		-----	-----	-----	-----
		100,00	100,00	-	100,00
PUERTO GELVES, S.L.	AYUNTAMIENTO DE GELVES	100,00	100,00	-	100,00
<b>AYUNTAMIENTO DE GERENA</b>					
GERENA SIGLO XXI, S.L. (7)	AYUNTAMIENTO DE GERENA	98,00	98,00	-	98,00
	PRODETUR	1,00	1,00	-	1,00
	SOCIEDAD PROVINCIAL DE INFORMATICA DE SEVILLA, S.A.	1,00	1,00	-	1,00
		-----	-----	-----	-----
		100,00	100,00	-	100,00
<b>AYUNTAMIENTO DE GERONA</b>					
CEMENTERI DE GIRONA, S.A.	AYUNTAMIENTO DE GERONA	51,00	51,00	-	51,00
INCINERACIO DE RESIDUS SOLIDS URBANS, S.A. (7)	AYUNTAMIENTO DE GERONA	73,00	73,00	-	73,00
	AYUNTAMIENTO DE SALT	23,00	23,00	-	23,00
	AYUNTAMIENTO DE SARRIÁ	4,00	4,00	-	4,00
		-----	-----	-----	-----
		100,00	100,00	-	100,00
INICIATIVAS Y PROYECTOS MUNICIPALES, S.A.	AYUNTAMIENTO DE GERONA	100,00	100,00	-	100,00
TRANSPORTS MUNICIPALS DEL GIRONES, S.A.	AYUNTAMIENTO DE GERONA	98,50	98,50	-	98,50
VIVENDES DE GIRONA, S.A.	INICIATIVAS Y PROYECTOS MUNICIPALES, S.A.	71,43	71,43	-	71,43
<b>AYUNTAMIENTO DE GETAFE</b>					
EL APEADERO URBANO S.L.U.	GETAFE INICIATIVAS, S.A.	100,00	100,00	-	100,00
EMPRESA MUNICIPAL DEL SUELO Y LA VIVIENDA DE GETAFE	AYUNTAMIENTO DE GETAFE	100,00	100,00	-	100,00
GETAFE INICIATIVAS, S.A.	AYUNTAMIENTO DE GETAFE	100,00	100,00	-	100,00

Entidad	Matriz	% Nominal	% Efectivo territorial	% Efectivo estatal	% Efectivo Público Total
INICIATIVAS Y SERVICIOS ESPECIALIZADOS DE SEGURIDAD, S.A.	GETAFE INICIATIVAS, S.A.	51,00	51,00	-	51,00
LIMPIEZA Y MEDIO AMBIENTE, S.A. MUNICIPAL	AYUNTAMIENTO DE GETAFE	100,00	100,00	-	100,00
<b>AYUNTAMIENTO DE GETARIA</b>					
GETARIA LANTZEN, S.A.	AYUNTAMIENTO DE GETARIA	100,00	100,00	-	100,00
<b>AYUNTAMIENTO DE GETXO</b>					
PUERTO DEPORTIVO EL ABRA-GETXO, S.A. (7)	AYUNTAMIENTO DE GETXO	66,75	66,75	-	66,75
	COMUNIDAD AUTÓNOMA DE EUSKADI	33,25	33,25	-	33,25
		-----	-----	-----	-----
<b>AYUNTAMIENTO DE GIJÓN</b>					
CEMENTERIOS DE GIJÓN, S.A.	AYUNTAMIENTO DE GIJÓN	50,82	50,82	-	50,82
CENTRO MUNICIPAL DE EMPRESAS DE GIJÓN, S.A.	AYUNTAMIENTO DE GIJÓN	100,00	100,00	-	100,00
EMPRESA MUNICIPAL DE AGUAS DE GIJÓN, S.A.	AYUNTAMIENTO DE GIJÓN	100,00	100,00	-	100,00
EMPRESA MUNICIPAL DE LA VIVIENDA DE GIJÓN, S.L.	AYUNTAMIENTO DE GIJÓN	100,00	100,00	-	100,00
EMPRESA MUNICIPAL DE LIMPIEZAS DE GIJÓN, S.A.	AYUNTAMIENTO DE GIJÓN	100,00	100,00	-	100,00
EMPRESA MUNICIPAL DE TRANSPORTES URBANOS DE GIJÓN, S.A.	AYUNTAMIENTO DE GIJÓN	100,00	100,00	-	100,00
EMPRESA MUNICIPAL DEL TEATRO JOVELLANOS DE GIJÓN, S.A.	AYUNTAMIENTO DE GIJÓN	100,00	100,00	-	100,00
JARDÍN BOTÁNICO ATLÁNTICO, S.A.	AYUNTAMIENTO DE GIJÓN	100,00	100,00	-	100,00
SOCIEDAD MIXTA DE TURISMO Y FESTEJOS DE GIJÓN, S.A.	AYUNTAMIENTO DE GIJÓN	60,00	60,00	-	60,00
<b>AYUNTAMIENTO DE GIRONELLA</b>					
INICIATIVES I SERV. GIRONELLA, S.L.	AYUNTAMIENTO DE GIRONELLA	100,00	100,00	-	100,00
<b>AYUNTAMIENTO DE GRANADA</b>					
EMPRESA MUNICIPAL DE AGUAS Y SANEAMIENTOS DE GRANADA, S.A.	AYUNTAMIENTO DE GRANADA	51,00	51,00	-	51,00
EMPRESA MUNICIPAL DE COMUNICACIÓN AUDIOVISUAL, S.A.	AYUNTAMIENTO DE GRANADA	100,00	100,00	-	100,00
EMPRESA MUNICIPAL DE LA VIVIENDA Y EL SUELO, S.A.	AYUNTAMIENTO DE GRANADA	100,00	100,00	-	100,00
EMPRESA MUNICIPAL DEL CEMENTERIO, S.A.	AYUNTAMIENTO DE GRANADA	100,00	100,00	-	100,00
GRANADA EVENTOS GLOBALES, S.A.	AYUNTAMIENTO DE GRANADA	100,00	100,00	-	100,00
MERCADOS CENTRALES DE ABASTECIMIENTO DE GRANADA, S.A. (8)	MERCADOS CENTRALES DE ABASTECIMIENTO, S.A.	48,71	-	48,71	48,71
	AYUNTAMIENTO DE GRANADA	51,00	51,00	-	51,00
		-----	-----	-----	-----
		99,71	51,00	48,71	99,71

Entidad	Matriz	% Nominal	% Efectivo territorial	% Efectivo estatal	% Efectivo Público Total
<b>AYUNTAMIENTO DE GRANADILLA DE ABONA</b>					
E. M. GRANADILLA SUELO SUR, S.L.	AYUNTAMIENTO DE GRANADILLA DE ABONA	100,00	100,00	-	100,00
<b>AYUNTAMIENTO DE GRANOLLERS</b>					
GRANOLLERS ESCENA, S.L.	AYUNTAMIENTO DE GRANOLLERS	100,00	100,00	-	100,00
GRANOLLERS PROMOCIONS, S.A.	AYUNTAMIENTO DE GRANOLLERS	100,00	100,00	-	100,00
<b>AYUNTAMIENTO DE GRIÑÓN</b>					
E.M. DE LA VIVIENDA DE GRIÑÓN, S.A.	AYUNTAMIENTO DE GRIÑÓN	100,00	100,00	-	100,00
<b>AYUNTAMIENTO DE GUADARRAMA</b>					
S. M. VIVIENDA, PATRIMONIO E INFRAESTRUCTURA DE GUADARRAMA, S.L.	AYUNTAMIENTO DE GUADARRAMA	100,00	100,00	-	100,00
SERVICIO AL MAYOR DE GUADARRAMA, S.L.U.	AYUNTAMIENTO DE GUADARRAMA	100,00	100,00	-	100,00
<b>AYUNTAMIENTO DE GUADIX</b>					
AGUAS DE GUADIX, S.A.	AYUNTAMIENTO DE GUADIX	60,00	60,00	-	60,00
E. P. VIVIENDA Y SUELO DE GUADIX, S.A.	AYUNTAMIENTO DE GUADIX	100,00	100,00	-	100,00
<b>AYUNTAMIENTO DE GUALBA</b>					
PROM. M. GUALBA, S.L.	AYUNTAMIENTO DE GUALBA	100,00	100,00	-	100,00
<b>AYUNTAMIENTO DE GUARDAMAR DEL SEGURA</b>					
GESTIÓ MUNICIPAL DE NETEJA, S.L.	AYUNTAMIENTO DE GUARDAMAR DEL SEGURA	100,00	100,00	-	100,00
MARINA DE LAS DUNAS, S.A.	AYUNTAMIENTO DE GUARDAMAR DEL SEGURA	100,00	100,00	-	100,00
<b>AYUNTAMIENTO DE GUARDIOLA DE BERGUEDÁ</b>					
GUARDIOLA URBANA, S.L.	AYUNTAMIENTO DE GUARDIOLA DE BERGUEDÁ	100,00	100,00	-	100,00
<b>AYUNTAMIENTO DE GUAREÑA</b>					
AGROPECUARIA MUNICIPAL GUAREÑA, S.A.	AYUNTAMIENTO DE GUAREÑA	100,00	100,00	-	100,00
MEDIOS DE COMUNICACIÓN AUDIOVISUALES, S.L.	AYUNTAMIENTO DE GUAREÑA	100,00	100,00	-	100,00
<b>AYUNTAMIENTO DE HELECHOSA DE LOS MONTES</b>					
APROVECHAMIENTO DE RECURSOS NATURALES, S.L.	AYUNTAMIENTO DE HELECHOSA DE LOS MONTES	100,00	100,00	-	100,00
<b>AYUNTAMIENTO DE HERRERA DEL DUQUE</b>					
HEFORSA (EN LIQUIDACIÓN)	AYUNTAMIENTO DE HERRERA DEL DUQUE	100,00	100,00	-	100,00
<b>AYUNTAMIENTO DE HIGUERA LA REAL</b>					
SOCIEDAD DESARROLLO DE HIGUERA, S.A	AYUNTAMIENTO DE HIGUERA LA REAL	100,00	100,00	-	100,00

Entidad	Matriz	% Nominal	% Efectivo territorial	% Efectivo estatal	% Efectivo Público Total
<b>AYUNTAMIENTO DE HONDARRIBIA</b>					
HONDARRIBIA LANTZEN, S.A.	AYUNTAMIENTO DE HONDARRIBIA	100,00	100,00	-	100,00
<b>AYUNTAMIENTO DE HORNACHUELOS</b>					
SOCIEDAD DE DESARROLLO DE HORNACHUELOS, S.A.	AYUNTAMIENTO DE HORNACHUELOS	100,00	100,00	-	100,00
<b>AYUNTAMIENTO DE HUELVA</b>					
EMPRESA MUNICIPAL DE AGUAS DE HUELVA, S.A	AYUNTAMIENTO DE HUELVA	100,00	100,00	-	100,00
EMPRESA MUNICIPAL DE LA VIVIENDA DE HUELVA, S.A.	AYUNTAMIENTO DE HUELVA	100,00	100,00	-	100,00
EMPRESA MUNICIPAL DE TRANSPORTES URBANOS, S.A	AYUNTAMIENTO DE HUELVA	100,00	100,00	-	100,00
EMPRESA MUNICIPAL HUELVA DEPORTE, S.L.	AYUNTAMIENTO DE HUELVA	100,00	100,00	-	100,00
EMPRESA MUNICIPAL HUELVA DIGITAL TDTL, S.A.	AYUNTAMIENTO DE HUELVA	100,00	100,00	-	100,00
EMPRESA MUNICIPAL LIMPIEZA DE COLEGIOS Y DEPENDENCIAS MUNICIPALES, S.A.	AYUNTAMIENTO DE HUELVA	100,00	100,00	-	100,00
SOCIEDAD DE FOMENTO INDUSTRIAL HUELVA ALIMENTARIA, S.A.	AYUNTAMIENTO DE HUELVA	100,00	100,00	-	100,00
<b>AYUNTAMIENTO DE HUÉRCAL-OVERA</b>					
GESTIÓN DE SERVICIOS PÚBLICOS HUÉRCAL-OVERA, S.L.	AYUNTAMIENTO DE HUÉRCAL-OVERA	100,00	100,00	-	100,00
RADIO HUÉRCAL-OVERA, S.L.	AYUNTAMIENTO DE HUÉRCAL-OVERA	100,00	100,00	-	100,00
<b>AYUNTAMIENTO DE HUESCA</b>					
PALACIO DE CONGRESOS DE HUESCA, S.A.	AYUNTAMIENTO DE HUESCA	100,00	100,00	-	100,00
<b>AYUNTAMIENTO DE HUÉVAR DEL ALJARAFE</b>					
SOCIEDAD PARA EL DESARROLLO INDUSTRIAL DE HUEVAR, S.L. (7)	AYUNTAMIENTO DE HUÉVAR DEL ALJARAFE	67,95	67,95	-	67,95
	DIPUTACIÓN PROVINCIAL DE SEVILLA	32,05	32,05	-	32,05
		-----	-----	-----	-----
		100,00	100,00	-	100,00
<b>AYUNTAMIENTO DE IBARRA</b>					
APATTAERREKAKO INDUSTRIGUNEA, S.L. (7)	AYUNTAMIENTO DE IBARRA	43,36	43,36	-	43,36
	AYUNTAMIENTO DE TOLOSA	39,91	39,91	-	39,91
	VARIAS ENTIDADES LOCALES DE GUIPUZCOA	16,73	16,73	-	16,73
		-----	-----	-----	-----
		100,00	100,00	-	100,00
<b>AYUNTAMIENTO DE IBIZA</b>					
S. INICIATIVAS M. VILA, S.A.	AYUNTAMIENTO DE EIVISSA	100,00	100,00	-	100,00

Entidad	Matriz	% Nominal	% Efectivo territorial	% Efectivo estatal	% Efectivo Público Total
<b>AYUNTAMIENTO DE IDIAZABAL</b>					
GUARDIGAIN, S.A.	AYUNTAMIENTO DE IDIAZABAL	100,00	100,00	-	100,00
<b>AYUNTAMIENTO DE IGUALADA</b>					
PROM. IGUALADINA M. D'HABITATGES, S.L.	AYUNTAMIENTO DE IGUALADA	100,00	100,00	-	100,00
SOCIEDAD IGUALADINA MUNICIPAL D'APARCAMENTS	AYUNTAMIENTO DE IGUALADA	100,00	100,00	-	100,00
<b>AYUNTAMIENTO DE INGENIO</b>					
SOCIEDAD MUNICIPAL GESTIÓN, S.L. (INGENIO)	AYUNTAMIENTO DE INGENIO	100,00	100,00	-	100,00
<b>AYUNTAMIENTO DE IRÚN</b>					
AGENCIA DE DESARROLLO DEL BIDASOA (7)	AYUNTAMIENTO DE IRÚN	80,00	80,00	-	80,00
	AYUNTAMIENTO DE HONDARRIBIA	20,00	20,00	-	20,00
		-----	-----	-----	-----
		100,00	100,00	-	100,00
IRUNGO ETXEBIZITZARAKO ELK. PUB. - SDAD. PUB. DE VIVIENDA DE IRUN	AYUNTAMIENTO DE IRÚN	100,00	100,00	-	100,00
RECINTO FERIAL DEL BIDASOA (7)	AYUNTAMIENTO DE IRÚN	99,08	99,08	-	99,08
	CONSORCIO TRANSFRONTERIZO BIDASOA-TXINGUDI (7)	0,92	0,69	-	0,69
		-----	-----	-----	-----
		100,00	99,77	-	99,77
SERVICIOS FUNERARIOS DE IRÚN	AYUNTAMIENTO DE IRÚN	100,00	100,00	-	100,00
SOCIEDAD PROMOTORA DE LA ZONA ADUANERA DE IRUN, S.A. (7)	AYUNTAMIENTO DE IRÚN	30,91	30,91	-	30,91
	COMUNIDAD AUTÓNOMA DE EUSKADI	30,77	30,77	-	30,77
	DIPUTACIÓN FORAL DE GUIPUZCOA	30,77	30,77	-	30,77
		-----	-----	-----	-----
		92,45	92,45	-	92,45
<b>AYUNTAMIENTO DE IRUÑA DE OCA</b>					
IRUÑA DE OCA SOCIEDAD URBANÍSTICA, S.A.	AYUNTAMIENTO DE IRUÑA DE OCA	100,00	100,00	-	100,00
<b>AYUNTAMIENTO DE IZNALLOZ</b>					
E. M. DE VIVIENDA Y SUELO DE IZNALLOZ, S.A.	AYUNTAMIENTO DE IZNALLOZ	100,00	100,00	-	100,00
<b>AYUNTAMIENTO DE JAEN</b>					
EMPRESA PÚBLICA DE APARCAMIENTOS Y SERVICIOS MUNICIPALES, S.A.	AYUNTAMIENTO DE JAEN	100,00	100,00	-	100,00
GESTORA DEL NUEVO POLÍGONO INDUSTRIAL, S.A.	AYUNTAMIENTO DE JAEN	70,00	70,00	-	70,00
S.M. COMUNICACIÓN E IMAGEN, S.A.	AYUNTAMIENTO DE JAEN	100,00	100,00	-	100,00

Entidad	Matriz	% Nominal	% Efectivo territorial	% Efectivo estatal	% Efectivo Público Total
SOCIEDAD MUNICIPAL DE VIVIENDA DE JAEN, S.A.	AYUNTAMIENTO DE JAEN	100,00	100,00	-	100,00
<b>AYUNTAMIENTO DE JÁVEA</b>					
E.M. DE AGUAS DE JAVEA	AYUNTAMIENTO DE JÁVEA	100,00	100,00	-	100,00
<b>AYUNTAMIENTO DE JEREZ DE LA FRONTERA</b>					
AGUAS DE JEREZ EMPRESA MUNICIPAL, S.A.	AYUNTAMIENTO DE JEREZ DE LA FRONTERA	100,00	100,00	-	100,00
CIRCUITO DE JEREZ, S.A. (7)	AYUNTAMIENTO DE JEREZ DE LA FRONTERA	68,16	68,16	-	68,16
	SOCIEDAD PARA LA PROMOCION Y RECONVERSION ECONOMICA DE ANDALUCIA S.A.	31,84	31,84	-	31,84
		-----	-----	-----	-----
		100,00	100,00	-	100,00
CORPORACION MUNICIPAL DE JEREZ, S.A.	AYUNTAMIENTO DE JEREZ DE LA FRONTERA	100,00	100,00	-	100,00
EMPRESA MUNICIPAL DE LA VIVIENDA DE JEREZ, S.A.	AYUNTAMIENTO DE JEREZ DE LA FRONTERA	100,00	100,00	-	100,00
EMPRESA MUNICIPAL DEL SUELO DE JEREZ, S.A.	AYUNTAMIENTO DE JEREZ DE LA FRONTERA	100,00	100,00	-	100,00
EXPLOTACIONES DE LOS MONTES DE PROPIOS, EMPRESA MUNICIPAL, S.A.	AYUNTAMIENTO DE JEREZ DE LA FRONTERA	100,00	100,00	-	100,00
GERENCIA LOCAL DE DESARROLLO ECONOMICO EMPRESA MIXTA, S.A.	AYUNTAMIENTO DE JEREZ DE LA FRONTERA	76,92	76,92	-	76,92
JEREZ COMUNICACIÓN MUNICIPAL, S.A.	AYUNTAMIENTO DE JEREZ DE LA FRONTERA	100,00	100,00	-	100,00
JEREZ RECAUDACIÓN Y SERVICIOS, S.A.	AYUNTAMIENTO DE JEREZ DE LA FRONTERA	100,00	100,00	-	100,00
JEREZ SISTEMAS Y TELECOMUNICACIONES, S.A.	AYUNTAMIENTO DE JEREZ DE LA FRONTERA	20,00	20,00	-	20,00
	GERENCIA MUNICIPAL DE URBANISMO DE JEREZ DE LA FRONTERA	20,00	20,00	-	20,00
	EMPRESA MUNICIPAL DE LA VIVIENDA DE JEREZ, S.A.	20,00	20,00	-	20,00
	JEREZ RECAUDACIÓN Y SERVICIOS, S.A.	20,00	20,00	-	20,00
	AGUAS DE JEREZ EMPRESA MUNICIPAL, S.A.	20,00	20,00	-	20,00
		-----	-----	-----	-----
		100,00	100,00	-	100,00
MERCADOS CENTRALES DE ABASTECIMIENTO DE JEREZ, S.A. (8)	MERCADOS CENTRALES DE ABASTECIMIENTO, S.A.	48,72	-	48,72	48,72
	AYUNTAMIENTO DE JEREZ DE LA FRONTERA	51,14	51,14	-	51,14
		-----	-----	-----	-----
		99,86	51,14	48,72	99,86
XEREZ 21 SEED FESTIVAL	CORPORACIÓN MUNICIPAL DE JEREZ, S.A.	50,25	50,25	-	50,25
<b>AYUNTAMIENTO DE JUMILLA</b>					
AGUAS DE JUMILLA, S.A.	AYUNTAMIENTO DE JUMILLA	51,00	51,00	-	51,00
<b>AYUNTAMIENTO DE KUARTANGO</b>					

Entidad	Matriz	% Nominal	% Efectivo territorial	% Efectivo estatal	% Efectivo Público Total
KUARTANGO GEST. M., S.A.	AYUNTAMIENTO DE KUARTANGO	100,00	100,00	-	100,00
KUARTANGO S. URBANÍSTICA, S.A.	AYUNTAMIENTO DE KUARTANGO	100,00	100,00	-	100,00
<b>AYUNTAMIENTO DE L'AMETLLA DEL VALLÉS</b>					
PROMOCIONS M. L'AMETLLA 2004, S.L.U.	AYUNTAMIENTO DE L'AMETLLA DEL VALLÉS	100,00	100,00	-	100,00
<b>AYUNTAMIENTO DE L'HOSPITALET DE LLOBREGAT</b>					
L' H 2010, S.A.	AYUNTAMIENTO DE L'HOSPITALET DE LLOBREGAT	100,00	100,00	-	100,00
LA FARGA, GESTIO D'EQUIPAMENTS MUNICIPALS, S.A.	AYUNTAMIENTO DE L'HOSPITALET DE LLOBREGAT	100,00	100,00	-	100,00
<b>AYUNTAMIENTO DE LA CARLOTA</b>					
PROMOCIÓ MUNICIPAL DE VIVIENDAS DE LA CARLOTA, S.A.	AYUNTAMIENTO DE LA CARLOTA	100,00	100,00	-	100,00
<b>AYUNTAMIENTO DE LA CAROLINA</b>					
EMPRESA PÚBLICA INICIATIVAS CAROLINENSES	AYUNTAMIENTO DE LA CAROLINA	100,00	100,00	-	100,00
<b>AYUNTAMIENTO DE LA CORUÑA</b>					
EMPRESA MUNICIPAL DE AGUAS DE LA CORUÑA, S.A.	AYUNTAMIENTO DE LA CORUÑA	100,00	100,00	-	100,00
EMPRESA MUNICIPAL VIVIENDA, SERVICIOS Y ACTIVIDADES S.A.U.	AYUNTAMIENTO DE LA CORUÑA	100,00	100,00	-	100,00
<b>AYUNTAMIENTO DE LA LANTEJUELA</b>					
EMDELAN, S.L.	AYUNTAMIENTO DE LA LANTEJUELA	100,00	100,00	-	100,00
<b>AYUNTAMIENTO DE LA LÍNEA DE LA CONCEPCIÓN</b>					
E. M. SUELO Y VIVIENDA, S.L.	AYUNTAMIENTO DE LA LÍNEA DE LA CONCEPCIÓN	100,00	100,00	-	100,00
MATADERO LINENSE S.L.	AYUNTAMIENTO DE LA LÍNEA DE LA CONCEPCIÓN	100,00	100,00	-	100,00
S. M. COMUNICACIÓN, S.L.	AYUNTAMIENTO DE LA LÍNEA DE LA CONCEPCIÓN	100,00	100,00	-	100,00
S.M. EL CONCHAL, S.A.	AYUNTAMIENTO DE LA LÍNEA DE LA CONCEPCIÓN	100,00	100,00	-	100,00
SERVICIO HEMODIÁLISIS LINENSES, S.L.	AYUNTAMIENTO DE LA LÍNEA DE LA CONCEPCIÓN	51,00	51,00	-	51,00
<b>AYUNTAMIENTO DE LA LUISIANA</b>					
SOCIEDAD MUNICIPAL MERCANTIL LOS MOTILLOS, S.L.	AYUNTAMIENTO DE LA LUISIANA	100,00	100,00	-	100,00
<b>AYUNTAMIENTO DE LA MERCA</b>					
E.M. DE INVERSIONES Y DESARROLLO URBANÍSTICO, S.A.	AYUNTAMIENTO DE LA MERCA	100,00	100,00	-	100,00
<b>AYUNTAMIENTO DE LA POBLA DE LILLET</b>					
SOCIETAT M. D'HABITATGE DE LA POBLA DE LILLET, S.L.	AYUNTAMIENTO DE LA POBLA DE LILLET	80,00	80,00	-	80,00
<b>AYUNTAMIENTO DE LA POBLA DE SEGUR</b>					

Entidad	Matriz	% Nominal	% Efectivo territorial	% Efectivo estatal	% Efectivo Público Total
E.M. D'INICIATIVES I SERVEIS LA POBLA DE SEGUR, S.L.U.	AYUNTAMIENTO DE LA POBLA DE SEGUR	100,00	100,00	-	100,00
<b>AYUNTAMIENTO DE LA PUEBLA DE CAZALLA</b>					
MORISCA DE COMUNICACIÓN, S.A.	AYUNTAMIENTO DE LA PUEBLA DE CAZALLA	100,00	100,00	-	100,00
PRODEPUEBLA, S.L. (7)	AYUNTAMIENTO DE LA PUEBLA DE CAZALLA	83,33	83,33	-	83,33
	DIPUTACIÓN PROVINCIAL DE SEVILLA	16,67	16,67	-	16,67
		-----	-----	-----	-----
		100,00	100,00	-	100,00
<b>AYUNTAMIENTO DE LA RINCONADA</b>					
RINCONADA SIGLO XXI E.M. VIVIENDA, S.A.	AYUNTAMIENTO DE LA RINCONADA	100,00	100,00	-	100,00
SOCIEDAD PARA EL DESARROLLO ECONÓMICO DE RINCONADA, S.A.	AYUNTAMIENTO DE LA RINCONADA	100,00	100,00	-	100,00
<b>AYUNTAMIENTO DE LA RODA DE ANDALUCÍA</b>					
SOCIEDAD PARA EL DESARROLLO DE LA RODA DE ANDALUCÍA, S.A. (7)	AYUNTAMIENTO DE LA RODA DE ANDALUCÍA	91,66	91,66	-	91,66
	PRODETUR	8,31	8,31	-	8,31
	SOCIEDAD PROVINCIAL DE INFORMATICA DE SEVILLA, S.A.	0,03	0,03	-	0,03
		-----	-----	-----	-----
		100,00	100,00	-	100,00
<b>AYUNTAMIENTO DE LA SEU D'URGELL</b>					
PARC DEL SEGRE, S.A.	AYUNTAMIENTO DE LA SEU D'URGELL	100,00	100,00	-	100,00
TURISME LA SEU, S.A. (7)	AYUNTAMIENTO DE LA SEU D'URGELL	70,00	70,00	-	70,00
	COMARCA ALT URGELL	10,00	10,00	-	10,00
		-----	-----	-----	-----
		80,00	80,00	-	80,00
<b>AYUNTAMIENTO DE LA UNIÓN</b>					
LA UNIÓN SERVICIOS MUNICIPALES, S.A.	AYUNTAMIENTO DE LA UNIÓN	51,00	51,00	-	51,00
<b>AYUNTAMIENTO DE LAGUARDIA</b>					
PROYECTO INTEGRAL BARBACANA, S.L.	AYUNTAMIENTO DE LAGUARDIA	100,00	100,00	-	100,00
<b>AYUNTAMIENTO DE LAGUNA DE DUERO</b>					
EL PRADO BOYAL, S.A.	AYUNTAMIENTO DE LAGUNA DE DUERO	100,00	100,00	-	100,00
<b>AYUNTAMIENTO DE LANTARÓN</b>					
SUZTATU, S. PROM. Y DESARROLLO DE LANTARÓN	AYUNTAMIENTO DE LANTARÓN	100,00	100,00	-	100,00
<b>AYUNTAMIENTO DE LAS CABEZAS DE SAN JUAN</b>					



Entidad	Matriz	% Nominal	% Efectivo territorial	% Efectivo estatal	% Efectivo Público Total
GESTORA DEL PARQUE INDUSTRIAL DE LAS CABEZAS DE SAN JUAN UGIA, S.A. (7)	AYUNTAMIENTO DE LAS CABEZAS DE SAN JUAN	91,92	91,92	-	91,92
	DIPUTACIÓN PROVINCIAL DE SEVILLA	8,04	8,04	-	8,04
	SOCIEDAD PROVINCIAL DE INFORMATICA DE SEVILLA, S.A.	0,04	0,04	-	0,04
		-----	-----	-----	-----
		100,00	100,00	-	100,00
<b>AYUNTAMIENTO DE LAS GABIAS</b>					
SUGARBIA, S.A.	AYUNTAMIENTO DE LAS GABIAS	100,00	100,00	-	100,00
<b>AYUNTAMIENTO DE LAS NAVAS DEL MARQUÉS</b>					
MONTES DE LAS NAVAS, S.A. (7)	AYUNTAMIENTO DE LAS NAVAS DEL MARQUÉS	70,00	70,00	-	70,00
	JUNTA DE CASTILLA Y LEÓN	20,00	20,00	-	20,00
	DIPUTACIÓN PROVINCIAL DE AVILA	10,00	10,00	-	10,00
		-----	-----	-----	-----
		100,00	100,00	-	100,00
<b>AYUNTAMIENTO DE LAS PALMAS DE GRAN CANARIA</b>					
EMPRESA DE RECAUDACION EJECUTIVA DE LAS PALMAS, S.A.	AYUNTAMIENTO DE LAS PALMAS DE GRAN CANARIA	100,00	100,00	-	100,00
GUAGUAS MUNICIPALES, S.A.	AYUNTAMIENTO DE LAS PALMAS DE GRAN CANARIA	100,00	100,00	-	100,00
HOTEL SANTA CATALINA, S.A.	AYUNTAMIENTO DE LAS PALMAS DE GRAN CANARIA	100,00	100,00	-	100,00
LAS PALMAS DE GRAN CANARIA 2016, S.A. (7)	AYUNTAMIENTO DE LAS PALMAS DE GRAN CANARIA	40,00	40,00	-	40,00
	CANARIAS CULTURA EN RED, S.A	15,00	15,00	-	15,00
		-----	-----	-----	-----
		55,00	55,00	-	55,00
PROMOCIÓN DE LA CIUDAD DE LAS PALMAS DE GRAN CANARIA, S.A.	AYUNTAMIENTO DE LAS PALMAS DE GRAN CANARIA	100,00	100,00	-	100,00
S.M. DE APARCAMIENTOS DE LAS PALMAS DE GRAN CANARIA, S.A.	AYUNTAMIENTO DE LAS PALMAS DE GRAN CANARIA	100,00	100,00	-	100,00
S.M. DE GESTION URBANISTICA DE LAS PALMAS DE GRAN CANARIA, S.A.	AYUNTAMIENTO DE LAS PALMAS DE GRAN CANARIA	100,00	100,00	-	100,00
<b>AYUNTAMIENTO DE LAS ROZAS DE MADRID</b>					
EMPRESA MUNICIPAL DE GESTIÓN URBANÍSTICA Y VIVIENDA DE LAS ROZAS DE MADRID, S.A.	AYUNTAMIENTO DE LAS ROZAS DE MADRID	100,00	100,00	-	100,00
SOCIEDAD URBANÍSTICA MUNICIPAL NOVAPARK, S.A.	AYUNTAMIENTO DE LAS ROZAS DE MADRID	100,00	100,00	-	100,00
<b>AYUNTAMIENTO DE LAZKAO</b>					
LAZKAO LANTZEN, S.A.	AYUNTAMIENTO DE LAZKAO	100,00	100,00	-	100,00
<b>AYUNTAMIENTO DE LEBRIJA</b>					

Entidad	Matriz	% Nominal	% Efectivo territorial	% Efectivo estatal	% Efectivo Público Total
INMUVISA DE LEBRIJA	AYUNTAMIENTO DE LEBRIJA	100,00	100,00	-	100,00
<b>AYUNTAMIENTO DE LEGANÉS</b>					
EMPRESA MUNICIPAL DEL SUELO DE LEGANÉS, S.A.	AYUNTAMIENTO DE LEGANÉS	100,00	100,00	-	100,00
LEGACOM COMUNICACIONES, S.A.	AYUNTAMIENTO DE LEGANÉS	100,00	100,00	-	100,00
<b>AYUNTAMIENTO DE LEGAZPI</b>					
HERRIGINTZA, S.A.	AYUNTAMIENTO DE LEGAZPI	100,00	100,00	-	100,00
<b>AYUNTAMIENTO DE LEKEITIO</b>					
ERRAZTEN, S.A.	AYUNTAMIENTO DE LEKEITIO	100,00	100,00	-	100,00
<b>AYUNTAMIENTO DE LEÓN</b>					
EMPRESA MIXTA MATADERO DE LEÓN, S.A. (11)	AYUNTAMIENTO DE LEÓN	99,00	99,00	-	99,00
	MERCADOS CENTRALES DE ABASTECIMIENTO DE LEON, S.A. (8)	1,00	0,63	0,37	1,00
		-----	-----	-----	-----
		100,00	99,63	0,37	100,00
INSTITUTO LEONÉS DE DESARROLLO ECONÓMICO, FORMACIÓN Y EMPLEO, S.A.	AYUNTAMIENTO DE LEÓN	80,00	80,00	-	80,00
MERCADOS CENTRALES DE ABASTECIMIENTO DE LEÓN, S.A. (8)	MERCADOS CENTRALES DE ABASTECIMIENTO, S.A.	36,75	-	36,75	36,75
	AYUNTAMIENTO DE LEÓN	63,25	63,25	-	63,25
		-----	-----	-----	-----
		100,00	63,25	36,75	100,00
S. URB. REHABILITACIÓN Y GESTIÓN DE LA CIUDAD ANTIGUA DE LEÓN, S.A.	AYUNTAMIENTO DE LEÓN	100,00	100,00	-	100,00
<b>AYUNTAMIENTO DE LERIDA</b>					
CENTRE DE NEGOCIS I CONVENCIONS S.A.	AYUNTAMIENTO DE LERIDA	80,00	80,00	-	80,00
	LLOTJA AGROPECUARIA MERCOLLEIDA, S.A.	20,00	17,37	-	17,37
		-----	-----	-----	-----
		100,00	97,37	-	97,37
EMPRESA MUNICIPAL D'URBANISME DE LLEIDA, S.L.	AYUNTAMIENTO DE LERIDA	100,00	100,00	-	100,00
LLOTJA AGROPECUARIA MERCOLLEIDA, S.A.	AYUNTAMIENTO DE LERIDA	86,84	86,84	-	86,84
<b>AYUNTAMIENTO DE LES FRANQUESES DEL VALLÉS</b>					
ENTORN VERD, S.A.	AYUNTAMIENTO DE LES FRANQUESES DEL VALLÉS	100,00	100,00	-	100,00
LES FRANQUESES DINAMITZACIÓ ECONÓMICA, S.L.	AYUNTAMIENTO DE LES FRANQUESES DEL VALLÉS	100,00	100,00	-	100,00
<b>AYUNTAMIENTO DE LLICÁ D'AMUNT</b>					
STAT. MPAL. D'HABITATGES LLICA D'AMUNT, S.L.	AYUNTAMIENTO DE LLICÁ D'AMUNT	75,69	75,69	-	75,69

Entidad	Matriz	% Nominal	% Efectivo territorial	% Efectivo estatal	% Efectivo Público Total
<b>AYUNTAMIENTO DE LLUCMAJOR</b>					
E. M. SERVICIOS LLUCMAJOR, S.A.	AYUNTAMIENTO DE LLUCMAJOR	100,00	100,00	-	100,00
<b>AYUNTAMIENTO DE LOGROÑO</b>					
LOGROÑO DEPORTE, S.A.	AYUNTAMIENTO DE LOGROÑO	100,00	100,00	-	100,00
<b>AYUNTAMIENTO DE LOJA</b>					
E. M. DE AGUAS DE LOJA, S.A.	AYUNTAMIENTO DE LOJA	100,00	100,00	-	100,00
EMUVILOJA, S.A.	AYUNTAMIENTO DE LOJA	100,00	100,00	-	100,00
MEDIOS DE COMUNICACIÓN DE LOJA, S.A.	AYUNTAMIENTO DE LOJA	100,00	100,00	-	100,00
<b>AYUNTAMIENTO DE LORA DEL RÍO</b>					
SOCIEDAD COMARCAL LA ACEÑA, S.L. (7)	AYUNTAMIENTO DE LORA DEL RÍO	40,80	40,80	-	40,80
	PRODETUR	30,00	30,00	-	30,00
	AYUNTAMIENTO DE VILLANUEVA DEL RIO Y MINAS	13,00	13,00	-	13,00
	AYUNTAMIENTO DE PEÑAFLORES	8,60	8,60	-	8,60
	AYUNTAMIENTO DE ALCOLEA DEL RIO	7,60	7,60	-	7,60
		-----	-----	-----	-----
		100,00	100,00	-	100,00
SOCIEDAD PARA EL DESARROLLO ECONÓMICO LOREÑO, S.L. (7)	AYUNTAMIENTO DE LORA DEL RÍO	80,00	80,00	-	80,00
	PRODETUR	20,00	20,00	-	20,00
		-----	-----	-----	-----
		100,00	100,00	-	100,00
<b>AYUNTAMIENTO DE LORCA</b>					
AGUAS DE LORCA, S.A.	AYUNTAMIENTO DE LORCA	51,00	51,00	-	51,00
LIMPIEZA MUNICIPAL, S.A.	AYUNTAMIENTO DE LORCA	100,00	100,00	-	100,00
SUELO Y VIVIENDAS DE LORCA, S.A.	AYUNTAMIENTO DE LORCA	100,00	100,00	-	100,00
<b>AYUNTAMIENTO DE LOS BARRIOS</b>					
EMPRESA MUNICIPAL DE RECAUDACIÓN LOS BARRIOS, S.L.	AYUNTAMIENTO DE LOS BARRIOS	100,00	100,00	-	100,00
GESTIÓN AGROPECUARIA Y MEDIOAMBIENTAL LOS ALCORNOCALES, S.L.	AYUNTAMIENTO DE LOS BARRIOS	100,00	100,00	-	100,00
INICIATIVAS LOS BARRIOS, S.L.	AYUNTAMIENTO DE LOS BARRIOS	100,00	100,00	-	100,00
PARQUE EMPRESARIAL Y TECNOLÓGICO MARISMAS DEL PALMONES, S.A. (8)	CONSORCIO DE LA ZONA FRANCA DE CÁDIZ	49,60	-	49,60	49,60
	INMOBILIARIA DE LA ZONA FRANCA DE CÁDIZ S.A.U.	0,40	-	0,40	0,40

Entidad	Matriz	% Nominal	% Efectivo territorial	% Efectivo estatal	% Efectivo Público Total
	AYUNTAMIENTO DE LOS BARRIOS	50,00	50,00	-	50,00
		-----	-----	-----	-----
		100,00	50,00	50,00	100,00
RADIO TELEVISIÓN LOS BARRIOS, S.L.	AYUNTAMIENTO DE LOS BARRIOS	100,00	100,00	-	100,00
<b>AYUNTAMIENTO DE LOS PALACIOS Y VILLAFRANCA</b>					
INICIATIVAS DE DESARROLLO DE LOS PALACIOS, S.L. (7)	AYUNTAMIENTO DE LOS PALACIOS Y VILLAFRANCA	97,40	97,40	-	97,40
	PRODETUR	2,60	2,60	-	2,60
		-----	-----	-----	-----
		100,00	100,00	-	100,00
<b>AYUNTAMIENTO DE LOS REALEJOS</b>					
E. P. AGUAS LOS REALEJOS	AYUNTAMIENTO DE LOS REALEJOS	100,00	100,00	-	100,00
E. P. DE VIVIENDA DEL AYUNTAMIENTO DE LOS REALEJOS, S.L.	AYUNTAMIENTO DE LOS REALEJOS	100,00	100,00	-	100,00
EMPRESA PÚBLICA DE SERVICIOS	AYUNTAMIENTO DE LOS REALEJOS	100,00	100,00	-	100,00
MEDIOS DE COMUNICACIÓN MUNICIPALES DE LOS REALEJOS, S.L.	AYUNTAMIENTO DE LOS REALEJOS	100,00	100,00	-	100,00
<b>AYUNTAMIENTO DE LUCENA</b>					
SUELO Y VIVIENDA DE LUCENA, S.A.	AYUNTAMIENTO DE LUCENA	100,00	100,00	-	100,00
<b>AYUNTAMIENTO DE LUGO</b>					
E. M. VIVENDA E SOLO DE LUGO, S.A.	AYUNTAMIENTO DE LUGO	100,00	100,00	-	100,00
<b>AYUNTAMIENTO DE MADRID</b>					
CLUB DE CAMPO VILLA MADRID, S.A. (8)	DIRECCIÓN GENERAL DEL PATRIMONIO DEL ESTADO	24,50	-	24,50	24,50
	AYUNTAMIENTO DE MADRID	51,00	51,00	-	51,00
		-----	-----	-----	-----
		75,50	51,00	24,50	75,50
EMPRESA MIXTA DE SERVICIOS FUNERARIOS DE MADRID, S.A.	AYUNTAMIENTO DE MADRID	51,00	51,00	-	51,00
EMPRESA MUNICIPAL DE LA VIVIENDA Y EL SUELO, S.A.	AYUNTAMIENTO DE MADRID	100,00	100,00	-	100,00
EMPRESA MUNICIPAL DE TRANSPORTES DE MADRID, S.A.	AYUNTAMIENTO DE MADRID	100,00	100,00	-	100,00
EMPRESA MUNICIPAL PROMOCIÓN DE MADRID	AYUNTAMIENTO DE MADRID	100,00	100,00	-	100,00
MADRID 16, S.A.U.	FUNDACIÓN MADRID 16	100,00	100,00	-	100,00
MADRID ARTE Y CULTURA, S.A.	AYUNTAMIENTO DE MADRID	100,00	100,00	-	100,00
MADRID CALLE 30, S.A.	AYUNTAMIENTO DE MADRID	80,00	80,00	-	80,00
MADRID ESPACIOS Y CONGRESOS, S.A.U.	AYUNTAMIENTO DE MADRID	100,00	100,00	-	100,00

Entidad	Matriz	% Nominal	% Efectivo territorial	% Efectivo estatal	% Efectivo Público Total
MADRID MOVILIDAD, S.A.	AYUNTAMIENTO DE MADRID	88,00	88,00	-	88,00
	EMPRESA MUNICIPAL DE TRANSPORTES DE MADRID, S.A.	12,00	12,00	-	12,00
		-----	-----	-----	-----
		100,00	100,00	-	100,00
MERCADOS CENTRALES DE ABASTECIMIENTO DE MADRID, S.A. (8)	MERCADOS CENTRALES DE ABASTECIMIENTO, S.A.	48,63	-	48,63	48,63
	AYUNTAMIENTO DE MADRID	51,13	51,13	-	51,13
		-----	-----	-----	-----
		99,76	51,13	48,63	99,76
METRO DE MADRID, S.A. (7)	AYUNTAMIENTO DE MADRID	75,00	75,00	-	75,00
	COMUNIDAD DE MADRID	25,00	25,00	-	25,00
		-----	-----	-----	-----
		100,00	100,00	-	100,00
<b>AYUNTAMIENTO DE MAHÓN</b>					
PROMOCIONS URBANISTIQUES, S.L.	AYUNTAMIENTO DE MAHÓN	100,00	100,00	-	100,00
<b>AYUNTAMIENTO DE MAIRENA DE ALJARAFE</b>					
SOCIEDAD PARA EL DESARROLLO ECONÓMICO Y FOMENTO DE EMPLEO, S.A. (7)	AYUNTAMIENTO DE MAIRENA DE ALJARAFE	88,32	88,32	-	88,32
	PRODETUR	7,62	7,62	-	7,62
	SOCIEDAD PROVINCIAL DE INFORMÁTICA DE SEVILLA, S.A.	4,06	4,06	-	4,06
		-----	-----	-----	-----
		100,00	100,00	-	100,00
SOLGEST	AYUNTAMIENTO DE MAIRENA DE ALJARAFE	100,00	100,00	-	100,00
<b>AYUNTAMIENTO DE MAIRENA DEL ALCOR</b>					
SOCIEDAD URBANÍSTICA DE MAIRENA DEL ALCOR, S.L.U.	AYUNTAMIENTO DE MAIRENA DEL ALCOR	100,00	100,00	-	100,00
<b>AYUNTAMIENTO DE MAJADAHONDA</b>					
PATRIMONIO MUNICIPAL MAJADAHONDA, S.A.	AYUNTAMIENTO DE MAJADAHONDA	100,00	100,00	-	100,00
<b>AYUNTAMIENTO DE MÁLAGA</b>					
EMPRESA MALAGUEÑA DE TRANSPORTES, S.A.M.	AYUNTAMIENTO DE MÁLAGA	100,00	100,00	-	100,00
EMPRESA MUNICIPAL DE AGUAS DE MALAGA, S.A.	AYUNTAMIENTO DE MÁLAGA	100,00	100,00	-	100,00
EMPRESA MUNICIPAL DE GESTIÓN DE MEDIOS DE COMUNICACIÓN DE MÁLAGA, S.A.	AYUNTAMIENTO DE MÁLAGA	100,00	100,00	-	100,00
EMPRESA MUNICIPAL DE INICIATIVAS Y ACTIVIDADES EMPRESARIALES DE MALAGA, S.A.	AYUNTAMIENTO DE MÁLAGA	100,00	100,00	-	100,00
EMPRESA MUNICIPAL DE LIMPIEZAS Y DEL PARQUE DEL OESTE, S.A.M.	AYUNTAMIENTO DE MÁLAGA	100,00	100,00	-	100,00

Entidad	Matriz	% Nominal	% Efectivo territorial	% Efectivo estatal	% Efectivo Público Total
FESTIVAL DE CINE DE MÁLAGA E INICIATIVAS AUDIOVISUALES, S.A.	AYUNTAMIENTO DE MÁLAGA	100,00	100,00	-	100,00
MÁLAGA DEPORTE Y EVENTOS, S.A. (antes PALACIO DE DEPORTES MÁLAGA, S.A.)	AYUNTAMIENTO DE MÁLAGA	100,00	100,00	-	100,00
MAS CERCA, S.A.M.	AYUNTAMIENTO DE MÁLAGA	100,00	100,00	-	100,00
PARQUE CEMENTERIO DE MALAGA, S.A.	AYUNTAMIENTO DE MÁLAGA	100,00	100,00	-	100,00
SOCIEDAD MUNICIPAL DE APARCAMIENTOS Y SERVICIO, S.A.	AYUNTAMIENTO DE MÁLAGA	51,00	51,00	-	51,00
SOCIEDAD MUNICIPAL VIVIENDAS DE MÁLAGA, S.A.	AYUNTAMIENTO DE MÁLAGA	100,00	100,00	-	100,00
TEATRO CERVANTES DE MÁLAGA, S.A.M.	AYUNTAMIENTO DE MÁLAGA	100,00	100,00	-	100,00
<b>AYUNTAMIENTO DE MALLABIA</b>					
INTXAURTI S.A.	AYUNTAMIENTO DE MALLABIA	100,00	100,00	-	100,00
<b>AYUNTAMIENTO DE MANACOR</b>					
E. M. SERVICIOS MANACOR, S.A.	AYUNTAMIENTO DE MANACOR	100,00	100,00	-	100,00
<b>AYUNTAMIENTO DE MANILVA</b>					
MANILVA SERVICIOS MUNICIPALES, S.L.	AYUNTAMIENTO DE MANILVA	100,00	100,00	-	100,00
S. COMUNICACIÓN SOCIAL DE MANILVA, S.L.	AYUNTAMIENTO DE MANILVA	100,00	100,00	-	100,00
SOCIEDAD DE LIMPIEZA MANILVEÑA, S.L.	AYUNTAMIENTO DE MANILVA	100,00	100,00	-	100,00
<b>AYUNTAMIENTO DE MANLLEU</b>					
MANLLEU MITJANS DE COMUNICACIÓ, S.L.	AYUNTAMIENTO DE MANLLEU	100,00	100,00	-	100,00
<b>AYUNTAMIENTO DE MANRESA</b>					
AGUAS DE MANRESA, S.A.	AYUNTAMIENTO DE MANRESA	100,00	100,00	-	100,00
FOMENTO DE LA REHABILITACIÓN URBANA DE MANRESA, S.A.	AYUNTAMIENTO DE MANRESA	100,00	100,00	-	100,00
<b>AYUNTAMIENTO DE MARBELLA</b>					
ACTIVIDADES DEPORTIVAS 2000, S.L.	AYUNTAMIENTO DE MARBELLA	100,00	100,00	-	100,00
ACTIVOS LOCALES, S.L.	AYUNTAMIENTO DE MARBELLA	100,00	100,00	-	100,00
BANANA BEACH , S.L.	AYUNTAMIENTO DE MARBELLA	90,00	90,00	-	90,00
	CONTROL DE SERVICIOS LOCALES, S.L.	10,00	10,00	-	10,00
		-----	-----	-----	-----
		100,00	100,00	-	100,00
CONTROL DE LIMPIEZA, ABASTECIMIENTO Y SUMINISTROS 2000,	AYUNTAMIENTO DE MARBELLA	100,00	100,00	-	100,00
CONTROL DE SERVICIOS LOCALES, S.L.	AYUNTAMIENTO DE MARBELLA	100,00	100,00	-	100,00
DIFUSION Y COMUNICACIÓN 2000, S.L.	AYUNTAMIENTO DE MARBELLA	100,00	100,00	-	100,00

Entidad	Matriz	% Nominal	% Efectivo territorial	% Efectivo estatal	% Efectivo Público Total
EVENTOS 2000, S.L.	AYUNTAMIENTO DE MARBELLA	90,00	90,00	-	90,00
	CONTROL DE SERVICIOS LOCALES, S.L.	10,00	10,00	-	10,00
		-----	-----	-----	-----
		100,00	100,00	-	100,00
GERENCIA DE COMPRAS Y CONTRATACIÓN MARBELLA, S.L.	AYUNTAMIENTO DE MARBELLA	100,00	100,00	-	100,00
GERENCIA DE OBRAS Y SERVICIOS MARBELLA, S.L.	AYUNTAMIENTO DE MARBELLA	100,00	100,00	-	100,00
NORTIA, S.L.	AYUNTAMIENTO DE MARBELLA	91,00	91,00	-	91,00
	CONTROL DE SERVICIOS LOCALES, S.L.	9,00	9,00	-	9,00
		-----	-----	-----	-----
		100,00	100,00	-	100,00
PATRIMONIO LOCAL, S.L.	AYUNTAMIENTO DE MARBELLA	100,00	100,00	-	100,00
PLAN LAS ALBARIZAS, S.L.	AYUNTAMIENTO DE MARBELLA	90,00	90,00	-	90,00
	CONTROL DE SERVICIOS LOCALES, S.L.	10,00	10,00	-	10,00
		-----	-----	-----	-----
		100,00	100,00	-	100,00
PLANEAMIENTO 2000, S.L.	AYUNTAMIENTO DE MARBELLA	90,00	90,00	-	90,00
	CONTROL DE SERVICIOS LOCALES, S.L.	10,00	10,00	-	10,00
		-----	-----	-----	-----
		100,00	100,00	-	100,00
RESIDUOS SÓLIDOS URBANOS, S.L.	AYUNTAMIENTO DE MARBELLA	90,00	90,00	-	90,00
	CONTROL DE SERVICIOS LOCALES, S.L.	10,00	10,00	-	10,00
		-----	-----	-----	-----
		100,00	100,00	-	100,00
SANIDAD Y CONSUMO 2000, S.L.	AYUNTAMIENTO DE MARBELLA	90,00	90,00	-	90,00
	CONTROL DE SERVICIOS LOCALES, S.L.	10,00	10,00	-	10,00
		-----	-----	-----	-----
		100,00	100,00	-	100,00
SUELO URBANO, S.L.	AYUNTAMIENTO DE MARBELLA	90,00	90,00	-	90,00
	CONTROL DE SERVICIOS LOCALES, S.L.	10,00	10,00	-	10,00
		-----	-----	-----	-----
		100,00	100,00	-	100,00
TRANSPORTES LOCALES 2000, S.L.	AYUNTAMIENTO DE MARBELLA	100,00	100,00	-	100,00
TRIBUTOS 2000, S.L.	AYUNTAMIENTO DE MARBELLA	90,00	90,00	-	90,00
	CONTROL DE SERVICIOS LOCALES, S.L.	10,00	10,00	-	10,00

Entidad	Matriz	% Nominal	% Efectivo territorial	% Efectivo estatal	% Efectivo Público Total
		100,00	100,00	-	100,00
TURISMO 2000, S.L.	AYUNTAMIENTO DE MARBELLA	100,00	100,00	-	100,00
<b>AYUNTAMIENTO DE MARCHENA</b>					
E.M. EXPLOTACIÓN AGRÍCOLA MARCHENERA, S.A.	AYUNTAMIENTO DE MARCHENA	100,00	100,00	-	100,00
E.M. VIVIENDA DE MARCHENA, S.L.	AYUNTAMIENTO DE MARCHENA	100,00	100,00	-	100,00
MEDIOS DE COMUNICACIÓN DE MARCHENA, S.A.	AYUNTAMIENTO DE MARCHENA	100,00	100,00	-	100,00
SOCIEDAD PARA EL DESARROLLO ECONÓMICO DE MARCHENA, S.L.M. (7)	AYUNTAMIENTO DE MARCHENA	74,50	74,50	-	74,50
	PRODETUR	25,5	25,5	-	25,5
		100,00	100,00	-	100,00
<b>AYUNTAMIENTO DE MARRATXÍ</b>					
MARRATXI 21, S.A.	AYUNTAMIENTO DE MARRATXÍ	100,00	100,00	-	100,00
<b>AYUNTAMIENTO DE MATADEPERA</b>					
SIFASOL, S.L.	AYUNTAMIENTO DE MATADEPERA	100,00	100,00	-	100,00
SOCIETAT M. D'HABITATGE DE MATADEPERA, S.L.	AYUNTAMIENTO DE MATADEPERA	93,75	93,75	-	93,75
<b>AYUNTAMIENTO DE MATARÓ</b>					
AGUAS DE MATARO, S.A.	AYUNTAMIENTO DE MATARÓ	100,00	100,00	-	100,00
GESTIÓN INTEGRAL DE TRÁNSIT DE MATARÓ, S.L.	AYUNTAMIENTO DE MATARÓ	100,00	100,00	-	100,00
PROMOCIONES URBANÍSTICAS DE MATARO, S.A.	AYUNTAMIENTO DE MATARÓ	100,00	100,00	-	100,00
S.M. PROHABITATGE MATARÓ, S.A.	PROMOCIONES URBANISTICAS DE MATARO, S.A.	100,00	100,00	-	100,00
<b>AYUNTAMIENTO DE MENDARO</b>					
MENDARO HIRIGINTZEN, S.A.	AYUNTAMIENTO DE MENDARO	100,00	100,00	-	100,00
MENDARO-LANTZEN, S.A.	AYUNTAMIENTO DE MENDARO	100,00	100,00	-	100,00
<b>AYUNTAMIENTO DE MÉRIDA</b>					
TRANSPORTES URBANOS DE MÉRIDA, S.L.	AYUNTAMIENTO DE MÉRIDA	100,00	100,00	-	100,00
<b>AYUNTAMIENTO DE MIERES</b>					
EMPRESA MUNICIPAL DE TRANSPORTES, S.A.	AYUNTAMIENTO DE MIERES	100,00	100,00	-	100,00
<b>AYUNTAMIENTO DE MIJAS</b>					
MIJAGUA, S.A.	AYUNTAMIENTO DE MIJAS	100,00	100,00	-	100,00



Entidad	Matriz	% Nominal	% Efectivo territorial	% Efectivo estatal	% Efectivo Público Total
MIJAS COMUNICACIÓN, S.A.	AYUNTAMIENTO DE MIJAS	96,00	96,00	-	96,00
MIJAS E. PCA. SERVICIOS, S.A.	AYUNTAMIENTO DE MIJAS	96,00	96,00	-	96,00
RECURSOS TURÍSTICOS, S.A.	AYUNTAMIENTO DE MIJAS	87,50	87,50	-	87,50
<b>AYUNTAMIENTO DE MIRANDA DE EBRO</b>					
EMVIMESA	AYUNTAMIENTO DE MIRANDA DE EBRO	100,00	100,00	-	100,00
<b>AYUNTAMIENTO DE MOGÁN</b>					
MOGÁN GESTIÓN TRIBUTARIA MUNICIPAL, S.L.	AYUNTAMIENTO DE MOGÁN	100,00	100,00	-	100,00
<b>AYUNTAMIENTO DE MOGUER</b>					
E. M. GESTIÓN DEL SUELO Y VIVIENDA, S.L.	AYUNTAMIENTO DE MOGUER	100,00	100,00	-	100,00
<b>AYUNTAMIENTO DE MOLINA DE SEGURA</b>					
SERVICIOS COMUNITARIOS MOLINA DE SEGURA, S.A.	AYUNTAMIENTO DE MOLINA DE SEGURA	51,00	51,00	-	51,00
<b>AYUNTAMIENTO DE MOLLET DEL VALLÈS</b>					
E.M.FORM. OCUP. I L'OCUPACIO, S.L.	AYUNTAMIENTO DE MOLLET DEL VALLÈS	100,00	100,00	-	100,00
MERCAMOLLET, S.A.	AYUNTAMIENTO DE MOLLET DEL VALLÈS	100,00	100,00	-	100,00
MOLLET DE COMUNICACIÓ, S.L.	AYUNTAMIENTO DE MOLLET DEL VALLÈS	100,00	100,00	-	100,00
PROM. SOL M DE MOLLET, S.A.	AYUNTAMIENTO DE MOLLET DEL VALLÈS	100,00	100,00	-	100,00
<b>AYUNTAMIENTO DE MONACHIL</b>					
PROMONACHIL SIERRA NEVADA, S.A.	AYUNTAMIENTO DE MONACHIL	100,00	100,00	-	100,00
<b>AYUNTAMIENTO DE MONESTERIO</b>					
PROMOTORA MUNICIPAL DE LA VIVIENDA, S.A.	AYUNTAMIENTO DE MONESTERIO	100,00	100,00	-	100,00
<b>AYUNTAMIENTO DE MONTCADA I REIXAC</b>					
MONTCADA ÒPTIMA, S.A.	AYUNTAMIENTO DE MONTCADA I REIXAC	100,00	100,00	-	100,00
S.M. MONTCADA, S.A.	AYUNTAMIENTO DE MONTCADA I REIXAC	100,00	100,00	-	100,00
<b>AYUNTAMIENTO DE MONTEJO DE LA SIERRA</b>					
E. M. LA RESEA, S.L.	AYUNTAMIENTO DE MONTEJO DE LA SIERRA	100,00	100,00	-	100,00
E. M. TAXUS, S.L.	AYUNTAMIENTO DE MONTEJO DE LA SIERRA	100,00	100,00	-	100,00
E. M. VALLADAR ASESORÍA Y GESTORÍA, S.L.	AYUNTAMIENTO DE MONTEJO DE LA SIERRA	100,00	100,00	-	100,00
<b>AYUNTAMIENTO DE MONTEJUNO DE LA SERENA</b>					
EMPRESA MUNICIPAL DE SUELO Y VIVIENDA	AYUNTAMIENTO DE MONTEJUNO DE LA SERENA	100,00	100,00	-	100,00

Entidad	Matriz	% Nominal	% Efectivo territorial	% Efectivo estatal	% Efectivo Público Total
EMPRESA MUNICIPAL DE TURISMO RURAL, S.L.	AYUNTAMIENTO DE MONTECUBIO DE LA SERENA	100,00	100,00	-	100,00
EMPRESA PÚBLICA MUNICIPAL DE OBRAS, S.L.	AYUNTAMIENTO DE MONTECUBIO DE LA SERENA	100,00	100,00	-	100,00
<b>AYUNTAMIENTO DE MONTESQUIU</b>					
SOCIETAT MUNICIPAL D'HABITATGE DE MONTESQUIU, S.L.	AYUNTAMIENTO DE MONTESQUIU	59,46	59,46	-	59,46
<b>AYUNTAMIENTO DE MONTORO</b>					
SOCIEDAD DE DESARROLLO ECONÓMICO DE MONTORO, S.A.	AYUNTAMIENTO DE MONTORO	100,00	100,00	-	100,00
<b>AYUNTAMIENTO DE MONTSENY</b>					
SERV. MUNICIPALS, S.L.	AYUNTAMIENTO DE MONTSENY	100,00	100,00	-	100,00
<b>AYUNTAMIENTO DE MONTURQUE</b>					
MONTURQUE, SUELO Y VIVIENDA, S.L.	AYUNTAMIENTO DE MONTURQUE	100,00	100,00	-	100,00
<b>AYUNTAMIENTO DE MORALZARZAL</b>					
SOCIEDAD MUNICIPAL DE MORALZARZAL	AYUNTAMIENTO DE MORALZARZAL	100,00	100,00	-	100,00
<b>AYUNTAMIENTO DE MORATALLA</b>					
PROMOCIÓN Y DESARROLLO LOCAL DE MORATALLA, S.L	AYUNTAMIENTO DE MORATALLA	100,00	100,00	-	100,00
<b>AYUNTAMIENTO DE MORELLA</b>					
AIGÜES DE MORELLA, S.A.	AYUNTAMIENTO DE MORELLA	51,00	51,00	-	51,00
INT. S. PROMOCIÓN ECONÓMICA, S.A.	AYUNTAMIENTO DE MORELLA	100,00	100,00	-	100,00
<b>AYUNTAMIENTO DE MORÓN DE LA FRONTERA</b>					
ALTOS DEL SUR DE SEVILLA, S.A. (7)	AYUNTAMIENTO DE MORÓN DE LA FRONTERA	77,36	77,36	-	77,36
	PRODETUR	22,64	22,64	-	22,64
		-----	-----	-----	-----
		100,00	100,00	-	100,00
<b>AYUNTAMIENTO DE MÓSTOLES</b>					
E. M. APARCAMIENTOS DE MÓSTOLES, S.A.	AYUNTAMIENTO DE MOSTOLES	100,00	100,00	-	100,00
EMPRESA MUNICIPAL DE PROMOCIÓN ECONÓMICA DE MOSTOLES, S.A.	AYUNTAMIENTO DE MOSTOLES	100,00	100,00	-	100,00
INSTITUTO MUNICIPAL DEL SUELO DE MÓSTOLES, S.A.	AYUNTAMIENTO DE MOSTOLES	100,00	100,00	-	100,00
<b>AYUNTAMIENTO DE MOTRIL</b>					
EMPRESA MUNICIPAL DE LA VIVIENDA DE MOTRIL	AYUNTAMIENTO DE MOTRIL	100,00	100,00	-	100,00
LIMPIEZA PUBLICA COSTA TROPICAL	AYUNTAMIENTO DE MOTRIL	100,00	100,00	-	100,00
RADIO TELEVISIÓN DE MOTRIL, S.L.	AYUNTAMIENTO DE MOTRIL	100,00	100,00	-	100,00

Entidad	Matriz	% Nominal	% Efectivo territorial	% Efectivo estatal	% Efectivo Público Total
<b>AYUNTAMIENTO DE MUNGIA</b>					
MUNGIA BEHARREAN S.A.	AYUNTAMIENTO DE MUNGIA	100,00	100,00	-	100,00
MUNGIALDEKO BEHARGINTZA, S.L.	AYUNTAMIENTO DE MUNGIA	100,00	100,00	-	100,00
<b>AYUNTAMIENTO DE MURCIA</b>					
EMPRESA MUNICIPAL DE AGUAS Y SANEAMIENTO DE MURCIA, S.A.	AYUNTAMIENTO DE MURCIA	51,00	51,00	-	51,00
MERCADOS CENTRALES DE ABASTECIMIENTO DE MURCIA, S.A. (8)	MERCADOS CENTRALES DE ABASTECIMIENTO, S.A.	48,93	-	48,93	48,93
	AYUNTAMIENTO DE MURCIA	51,00	51,00	-	51,00
		-----	-----	-----	-----
		99,93	51	48,93	99,93
ORNAIMPORT, S.L. (11)	MERCADOS CENTRALES DE ABASTECIMIENTO DE MURCIA, S.A. (8)	100,00	51,00	48,93	99,93
URBANIZADORA MUNICIPAL, S.A. (7)	AYUNTAMIENTO DE MURCIA	69,87	69,87	-	69,87
	REGIÓN DE MURCIA	30,13	30,13	-	30,13
		-----	-----	-----	-----
		100,00	100,00	-	100,00
<b>AYUNTAMIENTO DE MURUETA</b>					
MURUETA ELIZONDOA 12, S.L.	AYUNTAMIENTO DE MURUETA	100,00	100,00	-	100,00
<b>AYUNTAMIENTO DE MUTILOA</b>					
MUTILOA LANTZEN, S.A.	AYUNTAMIENTO DE MUTILOA	100,00	100,00	-	100,00
<b>AYUNTAMIENTO DE MUTRIKU</b>					
MUTRIKUBERRI, S.A.	AYUNTAMIENTO DE MUTRIKU	100,00	100,00	-	100,00
<b>AYUNTAMIENTO DE NARÓN</b>					
COSMA, S.A.	AYUNTAMIENTO DE NARÓN	51,00	51,00	-	51,00
<b>AYUNTAMIENTO DE NAVÁS</b>					
SERV. M. NAVAS, S.L.	AYUNTAMIENTO DE NAVÁS	100,00	100,00	-	100,00
<b>AYUNTAMIENTO DE NERVA</b>					
GARZA MINERA, S.A.	AYUNTAMIENTO DE NERVA	100,00	100,00	-	100,00
<b>AYUNTAMIENTO DE NIEBLA</b>					
S. NIEBLA PARA LA VIVIENDA, S.L.	AYUNTAMIENTO DE NIEBLA	100,00	100,00	-	100,00
<b>AYUNTAMIENTO DE ÓDENA</b>					
VIVENDES D'ODENA, S.L.	AYUNTAMIENTO DE ÓDENA	100,00	100,00	-	100,00

Entidad	Matriz	% Nominal	% Efectivo territorial	% Efectivo estatal	% Efectivo Público Total
<b>AYUNTAMIENTO DE OIARTZUN</b>					
KIROL INSTALAKUNTZAK, S.A.	AYUNTAMIENTO DE OIARTZUN	100,00	100,00	-	100,00
OIARTZUNGO TURISMO AUKERAK, S.A.	AYUNTAMIENTO DE OIARTZUN	100,00	100,00	-	100,00
<b>AYUNTAMIENTO DE OLESA DE MONTSERRAT</b>					
GEST. SOL, S.L.	AYUNTAMIENTO DE OLESA DE MONTSERRAT	100,00	100,00	-	100,00
<b>AYUNTAMIENTO DE OLIVARES</b>					
ESTERCOLINES, S.L. (7)	AYUNTAMIENTO DE OLIVARES	90,48	90,48	-	90,48
	PRODETUR	9,52	9,52	-	9,52
		-----	-----	-----	-----
		100,00	100,00	-	100,00
S. DESARROLLO LOCAL DE OLIVARES, S.L.	AYUNTAMIENTO DE OLIVARES	100,00	100,00	-	100,00
<b>AYUNTAMIENTO DE OLOT</b>					
GESTIÓN URBANÍSTICA OLOTINA, S.A.	AYUNTAMIENTO DE OLOT	100,00	100,00	-	100,00
<b>AYUNTAMIENTO DE OLVAN</b>					
HABITATGE SOCIAL D'OLVAN, S.L.	AYUNTAMIENTO DE OLVAN	85,29	85,29	-	85,29
<b>AYUNTAMIENTO DE OÑATE</b>					
MERKAOÑA, S.L.	AYUNTAMIENTO DE OÑATE	100,00	100,00	-	100,00
OÑARGI, S.L.	AYUNTAMIENTO DE OÑATE	100,00	100,00	-	100,00
OÑATI UNIBERSITATE ETA TEKNOLOGI-HIRI, S.A.	AYUNTAMIENTO DE OÑATE	51,00	51,00	-	51,00
OÑATIKA ETXEGINTZA, S.A.	AYUNTAMIENTO DE OÑATE	100,00	100,00	-	100,00
OÑATIKO UR-JAUZIAK, S.A. (7)	AYUNTAMIENTO DE OÑATE	90,00	90,00	-	90,00
	ENTE VASCO DE LA ENERGIA	10,00	10,00	-	10,00
		-----	-----	-----	-----
		100,00	100,00	-	100,00
SOCIEDAD URBANÍSTICA REHABILITACIÓN DEL ALTO DEBA, S.A. (7)	AYUNTAMIENTO DE OÑATE	27,00	27,00	-	27,00
	AYUNTAMIENTO DE BERGARA	26,00	26,00	-	26,00
	AYUNTAMIENTO DE ARRASATE/MONDRAGÓN	15,40	15,40	-	15,40
	AYUNTAMIENTO DE ELGETA	8,70	8,70	-	8,70
	AYUNTAMIENTO DE ARETXABAETA	7,30	7,30	-	7,30
	AYUNTAMIENTO DE ESKORIATZA	6,30	6,30	-	6,30

Entidad	Matriz	% Nominal	% Efectivo territorial	% Efectivo estatal	% Efectivo Público Total
	AYUNTAMIENTO DE ANTZUOLA	5,80	5,80	-	5,80
	VARIAS ENTIDADES LOCALES DE GUIPUZCOA	3,50	3,50	-	3,50
		-----	-----	-----	-----
		100,00	100,00	-	100,00
TURISMO ETA GARAPEN AJENTZIA, S.A.	AYUNTAMIENTO DE OÑATE	100,00	100,00	-	100,00
<b>AYUNTAMIENTO DE ONDARROA</b>					
ONDARROA LANTZEN, S.A.	AYUNTAMIENTO DE ONDARROA	100,00	100,00	-	100,00
<b>AYUNTAMIENTO DE ONTÍGOLA</b>					
EMPRESA MUNICIPAL DE SUELO Y VIVIENDA DE ONTÍGOLA, S.A.	AYUNTAMIENTO DE ONTÍGOLA	100,00	100,00	-	100,00
<b>AYUNTAMIENTO DE ORBAIZETA</b>					
ELECTRA ORBAIZETA, S.L.	AYUNTAMIENTO DE ORBAIZETA	100,00	100,00	-	100,00
<b>AYUNTAMIENTO DE ORDIZIA</b>					
MAJORI KIROLDEGIA, S.L.	AYUNTAMIENTO DE ORDIZIA	100,00	100,00	-	100,00
ORDIZIA LANTZEN, S.A.	AYUNTAMIENTO DE ORDIZIA	100,00	100,00	-	100,00
<b>AYUNTAMIENTO DE ORDUÑA</b>					
URDUÑA EDERRA, S.L.	AYUNTAMIENTO DE ORDUÑA	100,00	100,00	-	100,00
URDUÑAKO ARKUPEA, S.L.	AYUNTAMIENTO DE ORDUÑA	100,00	100,00	-	100,00
<b>AYUNTAMIENTO DE ORIHUELA</b>					
INTEGRACIÓN LABORAL DISCAPACITADOS ORIHUELA, S.L.	AYUNTAMIENTO DE ORIHUELA	100,00	100,00	-	100,00
ORIHUELA CULTURAL, S.L.	AYUNTAMIENTO DE ORIHUELA	100,00	100,00	-	100,00
S. URB. POLIGONO INDUSTRIAL "PUENTE ALTO", S.L.	AYUNTAMIENTO DE ORIHUELA	100,00	100,00	-	100,00
<b>AYUNTAMIENTO DE OROZKO</b>					
ZUBIAUR ERAINKUNTZAK, S.A.	AYUNTAMIENTO DE OROZKO	100,00	100,00	-	100,00
<b>AYUNTAMIENTO DE OSUNA</b>					
PROMOCIÓN MUNICIPAL DE EMPRESAS DE OSUNA, S.A. (7)	AYUNTAMIENTO DE OSUNA	77,28	77,28	-	77,28
	PRODETUR	22,72	22,72	-	22,72
		-----	-----	-----	-----
		100,00	100,00	-	100,00
<b>AYUNTAMIENTO DE OVIEDO</b>					
CINTURON VERDE DE OVIEDO, S.A. (7)	AYUNTAMIENTO DE OVIEDO	92,00	92,00	-	92,00

Entidad	Matriz	% Nominal	% Efectivo territorial	% Efectivo estatal	% Efectivo Público Total
	PRINCIPADO DE ASTURIAS	8,00	8,00	-	8,00
		-----	-----	-----	-----
		100,00	100,00	-	100,00
<b>AYUNTAMIENTO DE PALAU-SOLITÀ I PLEGAMANS</b>					
PROMOTORA D'HABITATGE DE PALAU-SOLITÀ I PLEGAMANS, S.L.	AYUNTAMIENTO DE PALAU-SOLITÀ I PLEGAMANS	60,00	60,00	-	60,00
<b>AYUNTAMIENTO DE PALENCIA</b>					
S. M. VIVIENDA Y SUELO DE PALENCIA S.A.	AYUNTAMIENTO DE PALENCIA	100,00	100,00	-	100,00
<b>AYUNTAMIENTO DE PALMA DE MALLORCA</b>					
E.M. D'OBRES I PROJECTS URBANS DE PALMA S.A.	AYUNTAMIENTO DE PALMA DE MALLORCA	100,00	100,00	-	100,00
EMPRESA FUNERARIA MUNICIPAL, S.A.	AYUNTAMIENTO DE PALMA DE MALLORCA	100,00	100,00	-	100,00
EMPRESA MUNICIPAL DE AGUAS Y ALCANTARILLADO, S.A.	AYUNTAMIENTO DE PALMA DE MALLORCA	100,00	100,00	-	100,00
EMPRESA MUNICIPAL DE TRANSPORTES URBANOS DE PALMA DE MALLORCA, S.A.	AYUNTAMIENTO DE PALMA DE MALLORCA	100,00	100,00	-	100,00
MERCADOS CENTRALES DE ABASTECIMIENTO DE PALMA DE MALLORCA, S.A. (8)	MERCADOS CENTRALES DE ABASTECIMIENTO, S.A.	45,19	-	45,19	45,19
	AYUNTAMIENTO DE PALMA DE MALLORCA	54,70	54,70	-	54,70
		-----	-----	-----	-----
		99,89	54,7	45,19	99,89
SOCIEDAD MUNICIPAL DE APARCAMIENTOS DE PALMA, S.A.	AYUNTAMIENTO DE PALMA DE MALLORCA	100,00	100,00	-	100,00
<b>AYUNTAMIENTO DE PALMA DEL RIO</b>					
S.M. COMUNICACIÓN PALMA DEL RÍO, S.L.	AYUNTAMIENTO DE PALMA DEL RIO	100,00	100,00	-	100,00
<b>AYUNTAMIENTO DE PAMPLONA</b>					
ASISTENCIA MUNICIPAL EN CASA, S.A.	AYUNTAMIENTO DE PAMPLONA	100,00	100,00	-	100,00
ASOCIACION NAVARRA DE INFORMÁTICA MUNICIPAL, S.A. (7)	AYUNTAMIENTO DE PAMPLONA	77,69	77,69	-	77,69
	VARIOS AYUNTAMIENTOS DE NAVARRA	15,88	15,88	-	15,88
	AYUNTAMIENTO DE TUDELA	2,53	2,53	-	2,53
	MANCOMUNIDAD DE COMARCA DE PAMPLONA	2,36	2,36	-	2,36
	AYUNTAMIENTO DE TAFALLA	1,54	1,54	-	1,54
		-----	-----	-----	-----
		100,00	100,00	-	100,00
COMERCIOS MINORISTAS DE PAMPLONA, S.A.	AYUNTAMIENTO DE PAMPLONA	100,00	100,00	-	100,00
MERCADOS CENTRALES DE ABASTECIMIENTO DE PAMPLONA, S.A. (9)	MERCADOS CENTRALES DE ABASTECIMIENTO, S.A.	40,00	-	40,00	40,00

Entidad	Matriz	% Nominal	% Efectivo territorial	% Efectivo estatal	% Efectivo Público Total
	AYUNTAMIENTO DE PAMPLONA	51,00	51,00	-	51,00
	CORPORACIÓN PÚBLICA EMPRESARIAL DE NAVARRA, S.L.U.	9,00	9,00	-	9,00
		-----	-----	-----	-----
		100,00	60,00	40,00	100,00
SOCIEDAD PAMPLONA CENTRO HISTÓRICO, S.A.	AYUNTAMIENTO DE PAMPLONA	100,00	100,00	-	100,00
<b>AYUNTAMIENTO DE PANTICOSA</b>					
ENERGÍAS DE PANTICOSA S.L.	AYUNTAMIENTO DE PANTICOSA	100,00	100,00	-	100,00
<b>AYUNTAMIENTO DE PARADAS</b>					
EXP. AGRÍCOLA LA ORBANEJA, S.A.	AYUNTAMIENTO DE PARADAS	100,00	100,00	-	100,00
<b>AYUNTAMIENTO DE PATERNA</b>					
SOCIEDAD URBANÍSTICA MUNICIPAL PATERNA	AYUNTAMIENTO DE PATERNA	100,00	100,00	-	100,00
<b>AYUNTAMIENTO DE PEÑAFIEL</b>					
GESDEPORTE PEÑAFIEL, S.L.	AYUNTAMIENTO DE PEÑAFIEL	100,00	100,00	-	100,00
S. M. DE TURISMO Y PROMOCIÓN DE PEÑAFIEL, S.L.	AYUNTAMIENTO DE PEÑAFIEL	100,00	100,00	-	100,00
<b>AYUNTAMIENTO DE PETRER</b>					
RADIO PETRER EMISORA DE FRECUENCIA MODULADA, S.L.	AYUNTAMIENTO DE PETRER	100,00	100,00	-	100,00
<b>AYUNTAMIENTO DE PIERA</b>					
INDUSTRIAL PIERA	AYUNTAMIENTO DE PIERA	100,00	100,00	-	100,00
<b>AYUNTAMIENTO DE PILAS</b>					
SOCIEDAD MUNICIPAL PARA LA VIVIENDA DE PILAS, S.L. (7)	AYUNTAMIENTO DE PILAS	77,77	77,77	-	77,77
	PRODETUR	22,23	22,23	-	22,23
		-----	-----	-----	-----
		100,00	100,00	-	100,00
<b>AYUNTAMIENTO DE PINTO</b>					
AUXILIAR DE SERVICIOS DE PINTO, S.A.	AYUNTAMIENTO DE PINTO	100,00	100,00	-	100,00
<b>AYUNTAMIENTO DE POLLENZA</b>					
E. M. SERVICIOS 2002, S.L.	AYUNTAMIENTO DE POLLENZA	100,00	100,00	-	100,00
<b>AYUNTAMIENTO DE PONFERRADA</b>					
PONFERRADA GESTIÓN URBANÍSTICA, S.A.	AYUNTAMIENTO DE PONFERRADA	100,00	100,00	-	100,00
<b>AYUNTAMIENTO DE PONT VIOMARA</b>					

Entidad	Matriz	% Nominal	% Efectivo territorial	% Efectivo estatal	% Efectivo Público Total
STAT. MPAL. D'HABITATGES PONT VILOMARA, S.A.	AYUNTAMIENTO DE PONT VILOMARA	66,67	66,67	-	66,67
<b>AYUNTAMIENTO DE PONTS</b>					
E.M. DISTRIBUCIÓ D'ENERGIA ELÉCTRICA DE PONTS, S.L.	AYUNTAMIENTO DE PONTS	100,00	100,00	-	100,00
E.M. GEST. URBANÍSTICA DE PONTS, S.L.	AYUNTAMIENTO DE PONTS	100,00	100,00	-	100,00
<b>AYUNTAMIENTO DE PORTUGALETE</b>					
SOCIEDAD DEPORTIVA MUNICIPAL, S.A.U.	AYUNTAMIENTO DE PORTUGALETE	100,00	100,00	-	100,00
SOCIEDAD URBANÍSTICA DE REHABILITACIÓN DE PORTUGALETE, S.A.	AYUNTAMIENTO DE PORTUGALETE	100,00	100,00	-	100,00
<b>AYUNTAMIENTO DE POZUELO DE ALARCÓN</b>					
S.M. URB. DE POZUELO DE ALARCÓN, S.A.	AYUNTAMIENTO DE POZUELO DE ALARCÓN	100,00	100,00	-	100,00
<b>AYUNTAMIENTO DE PREMIÁ DE DALT</b>					
PROMS. I SERV. MUNICIPAL	AYUNTAMIENTO DE PREMIÁ DE DALT	100,00	100,00	-	100,00
<b>AYUNTAMIENTO DE PRIEGO DE CÓRDOBA</b>					
GUEISS-96, S.L.	AYUNTAMIENTO DE PRIEGO DE CÓRDOBA	52,00	52,00	-	52,00
SUBBETICA TURISMO, S.L. (7)	AYUNTAMIENTO DE PRIEGO DE CÓRDOBA	39,53	39,53	-	39,53
	AYUNTAMIENTO DE DOÑA MENCÍA	11,63	11,63	-	11,63
	AYUNTAMIENTO DE IZNÁJAR	11,63	11,63	-	11,63
	AYUNTAMIENTO DE ZUHEROS	11,63	11,63	-	11,63
		-----	-----	-----	-----
		74,42	74,42	-	74,42
<b>AYUNTAMIENTO DE PUENTE GENIL</b>					
EMPRESA DE GESTIÓN MEDIOAMBIENTAL DE PUENTE GENIL, S.A.	AYUNTAMIENTO DE PUENTE GENIL	100,00	100,00	-	100,00
SOCIEDAD DE DESARROLLO ECONÓMICO PUENTE GENIL, S.L.	AYUNTAMIENTO DE PUENTE GENIL	100,00	100,00	-	100,00
<b>AYUNTAMIENTO DE PUERTO LUMBRERAS</b>					
PEQUE-CULTURA, S.L.	AYUNTAMIENTO DE PUERTO LUMBRERAS	100,00	100,00	-	100,00
RADIO LUMBRERAS, S.L.	AYUNTAMIENTO DE PUERTO LUMBRERAS	100,00	100,00	-	100,00
URBANIZADORA PUERTO LUMBRERAS, S.L.	AYUNTAMIENTO DE PUERTO LUMBRERAS	100,00	100,00	-	100,00
<b>AYUNTAMIENTO DE PUERTO REAL</b>					
AGUAS DE PUERTO REAL, S.A.	AYUNTAMIENTO DE PUERTO REAL	100,00	100,00	-	100,00
E.P. DE SUELO Y VIVIENDA DE PUERTO REAL, S.A.	AYUNTAMIENTO DE PUERTO REAL	100,00	100,00	-	100,00
INFORMÁTICA DE PUERTO REAL, S.L.	AYUNTAMIENTO DE PUERTO REAL	100,00	100,00	-	100,00



Entidad	Matriz	% Nominal	% Efectivo territorial	% Efectivo estatal	% Efectivo Público Total
RADIO SOL PUERTO REAL, S.L.	AYUNTAMIENTO DE PUERTO REAL	100,00	100,00	-	100,00
<b>AYUNTAMIENTO DE PUIG-REIG</b>					
PROMOTORA D'HABITATGE DE PUIG-REIG, S.L.	AYUNTAMIENTO DE PUIG-REIG	95,00	95,00	-	95,00
<b>AYUNTAMIENTO DE PUNTA UMBRÍA</b>					
RADIO PUNTA UMBRIA, S.L.	AYUNTAMIENTO DE PUNTA UMBRÍA	100,00	100,00	-	100,00
S.M. GESTION DEL SUELO, S.L.	AYUNTAMIENTO DE PUNTA UMBRÍA	100,00	100,00	-	100,00
<b>AYUNTAMIENTO DE REDONDELA</b>					
RADIO REDONDELA, S.L.	AYUNTAMIENTO DE REDONDELA	100,00	100,00	-	100,00
<b>AYUNTAMIENTO DE REINOSA</b>					
EMPRESA MUNICIPAL DE PROMOCIÓN Y DESARROLLO LOCAL, S.A.	AYUNTAMIENTO DE REINOSA	100,00	100,00	-	100,00
<b>AYUNTAMIENTO DE RELLINARS</b>					
PROMOTORA D'HABITATGE DE RELLINARS, S.L.	AYUNTAMIENTO DE RELLINARS	83,35	83,35	-	83,35
<b>AYUNTAMIENTO DE RENTERIA</b>					
AGENCIA DE DESARROLLO COMARCAL OARSOALDEA, S.A. (7)	AYUNTAMIENTO DE LEZO	25,00	25,00	-	25,00
	AYUNTAMIENTO DE OIARTZUN	25,00	25,00	-	25,00
	AYUNTAMIENTO DE RENTERIA	25,00	25,00	-	25,00
	AYUNTAMIENTO DE PASAIA	25,00	25,00	-	25,00
		-----	-----	-----	-----
		100,00	100,00	-	100,00
S.M. ERRETERIA GARATUZ, S.A.	AYUNTAMIENTO DE RENTERIA	100,00	100,00	-	100,00
TXIRRITA MALEO, S.A.	AYUNTAMIENTO DE RENTERIA	100,00	100,00	-	100,00
<b>AYUNTAMIENTO DE REUS</b>					
AIGÜES DE REUS EMPRESA MUNICIPAL, S.A.	AYUNTAMIENTO DE REUS	100,00	100,00	-	100,00
APARCAMENTS I MERCATS DE REUS, S.A.M.	AYUNTAMIENTO DE REUS	100,00	100,00	-	100,00
CENTRE MEDICO QUIRURGICO DE REUS S.A.	HOSPITAL DE SANT JOAN DE REUS, S.A.M.	100,00	100,00	-	100,00
GESTIO AMBIENTAL I ABASTAMENT, S.A.	AYUNTAMIENTO DE REUS	100,00	100,00	-	100,00
GESTIO COMARCAL HOSPITALARIA, S.A.	AYUNTAMIENTO DE REUS	100,00	100,00	-	100,00
GESTIÓ DE SERVEIS FUNERARIS REUS, S.A.	AYUNTAMIENTO DE REUS	100,00	100,00	-	100,00
GESTIÓ URBANÍSTICA PÚBLICA, S.A.	AYUNTAMIENTO DE REUS	100,00	100,00	-	100,00
GRUP ASSISTENCIA SANITARIA I SOCIAL, S.A. (7)	HOSPITAL DE SANT JOAN DE REUS, S.A.M.	65,00	65,00	-	65,00

Entidad	Matriz	% Nominal	% Efectivo territorial	% Efectivo estatal	% Efectivo Público Total
	GESTIO COMARCAL HOSPITALARIA, S.A.	5,00	5,00	-	5,00
	COMARCA BAIX CAMP	5,00	5,00	-	5,00
	COMARCA BAIX EBRE	5,00	5,00	-	5,00
	COMARCA RIBERA D'EBRE	5,00	5,00	-	5,00
	COMARCA TERRA ALTA	5,00	5,00	-	5,00
	GEST. SANITARIA I SERV. SOCIALS, S.A.	5,00	5,00	-	5,00
		-----	-----	-----	-----
		95,00	95,00	-	95,00
GRUP D'ATENCIO PRIMARIA DE SALUT, S.A. (11)	GRUP ASSISTENCIA SANITARIA I SOCIAL, S.A. (7)	60,00	57,00	-	57,00
	GEST. SANITARIA I ASSISTENCIAL, S.A.	10,00	10,00	-	10,00
	GEST. SANITARIA I SERV. SOCIALS, S.A.	10,00	10,00	-	10,00
	HOSPITAL DE SANT JOAN DE REUS, S.A.M.	10,00	10,00	-	10,00
	GESTIO COMARCAL HOSPITALARIA, S.A.	9,97	9,97	-	9,97
		-----	-----	-----	-----
		99,97	96,97	-	96,97
HOSPITAL DE SANT JOAN DE REUS, S.A.M.	AYUNTAMIENTO DE REUS	100,00	100,00	-	100,00
INNOVA GROUP D'ES MS. REUS, S.L.	AYUNTAMIENTO DE REUS	100,00	100,00	-	100,00
REUS DESENVOLUPAMENT ECONOMIC, S.A. (7)	AYUNTAMIENTO DE REUS	99,22	99,22	-	99,22
	AYUNTAMIENTO DE LA SELVA DEL CAMP	0,20	0,20	-	0,20
	AYUNTAMIENTO DE FALSET	0,20	0,20	-	0,20
	COMARCA BAIX CAMP	0,20	0,20	-	0,20
		-----	-----	-----	-----
		99,82	99,82	-	99,82
REUS ESPORT I LLEURE S.A.	AYUNTAMIENTO DE REUS	100,00	100,00	-	100,00
REUS PROMOCIÓ I GESTIÓ S.A.	AYUNTAMIENTO DE REUS	100,00	100,00	-	100,00
REUS TRANSPORT PUBLIC, S.A.	AYUNTAMIENTO DE REUS	100,00	100,00	-	100,00
SANEJAMENT AMBIENTAL, S.A.	AYUNTAMIENTO DE REUS	100,00	100,00	-	100,00
<b>AYUNTAMIENTO DE RIAZA</b>					
LA PINILLA, S.A	AYUNTAMIENTO DE RIAZA	100,00	100,00	-	100,00
<b>AYUNTAMIENTO DE RIBERA ALTA</b>					
ORTUNA SOCIEDAD URBANÍSTICA, S.A.	AYUNTAMIENTO DE RIBERA ALTA	100,00	100,00	-	100,00

Entidad	Matriz	% Nominal	% Efectivo territorial	% Efectivo estatal	% Efectivo Público Total
<b>AYUNTAMIENTO DE RINCÓN DE LA VICTORIA</b>					
INICIATIVAS MUNICIPALES RINCÓN VICTORIA	AYUNTAMIENTO DE RINCÓN DE LA VICTORIA	100,00	100,00	-	100,00
ONDA RINCÓN, S.L.	AYUNTAMIENTO DE RINCÓN DE LA VICTORIA	100,00	100,00	-	100,00
<b>AYUNTAMIENTO DE RIPOLL</b>					
S.M. D'AIGUES DE RIPOLL, S.A.	AYUNTAMIENTO DE RIPOLL	100,00	100,00	-	100,00
<b>AYUNTAMIENTO DE RIPOLLET</b>					
RIPOLLET INVEST, S.A.	AYUNTAMIENTO DE RIPOLLET	55,00	55,00	-	55,00
<b>AYUNTAMIENTO DE RONDA</b>					
E.M. DE RADIO, S.A.	AYUNTAMIENTO DE RONDA	100,00	100,00	-	100,00
S. LIMPIEZA Y ASEO DE RONDA, S.A.	AYUNTAMIENTO DE RONDA	100,00	100,00	-	100,00
TURISMO DE RONDA, S.A.	AYUNTAMIENTO DE RONDA	100,00	100,00	-	100,00
<b>AYUNTAMIENTO DE ROSES</b>					
POR OLE ROSES, S.A.	AYUNTAMIENTO DE ROSES	100,00	100,00	-	100,00
PROM. I DESENVOLUPAMENT DE ROSES, S.L.	AYUNTAMIENTO DE ROSES	100,00	100,00	-	100,00
SERVICIOS MUNICIPALS ROSES, S.A.	AYUNTAMIENTO DE ROSES	100,00	100,00	-	100,00
<b>AYUNTAMIENTO DE ROTA</b>					
E.M. AGUAS DE ROTA, S.A.	AYUNTAMIENTO DE ROTA	100,00	100,00	-	100,00
SOCIEDAD URBANÍSTICA DE ROTA, S.A.	AYUNTAMIENTO DE ROTA	100,00	100,00	-	100,00
<b>AYUNTAMIENTO DE RUBÍ</b>					
E. M. FINCA FONT DE RUBÍ, S.A.	AYUNTAMIENTO DE RUBÍ	100,00	100,00	-	100,00
PROM. URBANES DE RUBÍ, S.A.	AYUNTAMIENTO DE RUBÍ	100,00	100,00	-	100,00
<b>AYUNTAMIENTO DE SABADELL</b>					
COMUNICACIONES AUDIOVISUALES, S.L.	AYUNTAMIENTO DE SABADELL	100,00	100,00	-	100,00
PROMOCIÓN ECONÓMICA DE SABADELL, S.L.	AYUNTAMIENTO DE SABADELL	100,00	100,00	-	100,00
SABADELL EQUIPAMENTS I SERVEIS, S.L.	AYUNTAMIENTO DE SABADELL	100,00	100,00	-	100,00
VIVIENDAS MUNICIPALES DE SABADELL, S.A.	AYUNTAMIENTO DE SABADELL	100,00	100,00	-	100,00
<b>AYUNTAMIENTO DE SADA</b>					
RADIO SADA VOZ DE LAS MARIÑAS, S.L.	AYUNTAMIENTO DE SADA	100,00	100,00	-	100,00
<b>AYUNTAMIENTO DE SAGUNTO</b>					

Entidad	Matriz	% Nominal	% Efectivo territorial	% Efectivo estatal	% Efectivo Público Total
GESTION SAGUNTO, S.A.	AYUNTAMIENTO DE SAGUNTO	100,00	100,00	-	100,00
<b>AYUNTAMIENTO DE SALAMANCA</b>					
MERCADOS CENTRALES DE ABASTECIMIENTO DE SALAMANCA, S.A. (8)	MERCADOS CENTRALES DE ABASTECIMIENTO, S.A.	47,92	-	47,92	47,92
	AYUNTAMIENTO DE SALAMANCA	51,00	51,00	-	51,00
		-----	-----	-----	-----
		98,92	51	47,92	98,92
TURISMO Y COMUNICACIÓN DE SALAMANCA, S.A.	AYUNTAMIENTO DE SALAMANCA	100,00	100,00	-	100,00
<b>AYUNTAMIENTO DE SALOBREÑA</b>					
EMPRESA PARA LA PROMOCIÓN Y DESARROLLO DE SALOBREÑA, S.L. (7)	AYUNTAMIENTO DE SALOBREÑA	97,70	97,70	-	97,70
	EMPRESA PROVINCIAL DE VIVIENDA, SUELO Y EQUIPAMIENTO DE GRANADA, S.A.	2,30	2,30	-	2,30
		-----	-----	-----	-----
		100,00	100,00	-	100,00
RADIO SALOBREÑA, ONDA TROPICAL, S.L.	AYUNTAMIENTO DE SALOBREÑA	100,00	100,00	-	100,00
<b>AYUNTAMIENTO DE SALVATIERRA</b>					
SOCIEDAD URBANÍSTICA LUR LAUTADA XXI, S.A.U.	AYUNTAMIENTO DE SALVATIERRA	100,00	100,00	-	100,00
<b>AYUNTAMIENTO DE SAN BARTOLOME DE TIRAJANA</b>					
EMPRESA MUNICIPAL DE RECAUDACIÓN, S.A.	AYUNTAMIENTO DE SAN BARTOLOME DE TIRAJANA	100,00	100,00	-	100,00
RADIO MUNICIPAL TIRAJANA, S.L.	AYUNTAMIENTO DE SAN BARTOLOME DE TIRAJANA	100,00	100,00	-	100,00
VIVIENDAS SAN BARTOLOMÉ DE TIRAJANA, S.L.	AYUNTAMIENTO DE SAN BARTOLOME DE TIRAJANA	100,00	100,00	-	100,00
<b>AYUNTAMIENTO DE SAN BOI DE LLOBREGAT</b>					
COMPANYIA LOCAL D'ACTUACIONS URBANISTIQUES SANTBOIANES, S.A.	AYUNTAMIENTO DE SAN BOI DE LLOBREGAT	100,00	100,00	-	100,00
CORPORACIO D'EMPRESSES I SERVEIS DE SANT BOI, S.A.	AYUNTAMIENTO DE SAN BOI DE LLOBREGAT	100,00	100,00	-	100,00
<b>AYUNTAMIENTO DE SAN CRISTÓBAL DE LA LAGUNA</b>					
RADIO AGUERE, S.A.	AYUNTAMIENTO DE SAN CRISTÓBAL DE LA LAGUNA	100,00	100,00	-	100,00
SOCIEDAD MUNICIPAL DE VIVIENDAS DE SAN CRISTOBAL DE LA LAGUNA, S.A.	AYUNTAMIENTO DE SAN CRISTÓBAL DE LA LAGUNA	100,00	100,00	-	100,00
TEIDAGUA, S.A. (7)	AYUNTAMIENTO DE SAN CRISTÓBAL DE LA LAGUNA	40,26	40,26	-	40,26
	AYUNTAMIENTO DE TACORONTE	10,04	10,04	-	10,04
		-----	-----	-----	-----
		50,30	50,30	-	50,30
<b>AYUNTAMIENTO DE SAN FERNANDO</b>					
EMPRESA DE SUELO ISLEÑO, S.A.	AYUNTAMIENTO DE SAN FERNANDO	100,00	100,00	-	100,00

Entidad	Matriz	% Nominal	% Efectivo territorial	% Efectivo estatal	% Efectivo Público Total
<b>AYUNTAMIENTO DE SAN FERNANDO DE HENARES</b>					
E.M. DEL SUELO DE SAN FERNANDO DE HENARES	AYUNTAMIENTO DE SAN FERNANDO DE HENARES	100,00	100,00	-	100,00
<b>AYUNTAMIENTO DE SAN MIGUEL DE ABONA</b>					
S. M. GESTIÓN PLAN PARCIAL LLANO DEL CAMELLO, S.L.	AYUNTAMIENTO DE SAN MIGUEL DE ABONA	100,00	100,00	-	100,00
<b>AYUNTAMIENTO DE SAN SEBASTIÁN</b>					
AGENCIA PARA LA RENOVACIÓN URBANA DE LA BAHÍA DE PASAIA BADIA BERRI, S.A. (7)	AGENCIA DE DESARROLLO COMARCAL OARSOALDEA, S.A. (7)	57,14	57,14	-	57,14
	AYUNTAMIENTO DE SAN SEBASTIÁN	42,86	42,86	-	42,86
ANOETA KIROLDEGIA-CIUDAD DEPORTIVA DE ANOETA, S.A.	AYUNTAMIENTO DE SAN SEBASTIÁN	100,00	100,00	-	100,00
COMPAÑIA DEL TRANVÍA DE SAN SEBASTIÁN, S.A.	AYUNTAMIENTO DE SAN SEBASTIÁN	100,00	100,00	-	100,00
DONOSTIA KULTURA	AYUNTAMIENTO DE SAN SEBASTIÁN	100,00	100,00	-	100,00
EGUSKIZA, S.A.	AYUNTAMIENTO DE SAN SEBASTIÁN	100,00	100,00	-	100,00
EMPRESA MUNICIPAL DE GESTIÓN URBANÍSTICA DE SAN SEBASTIÁN, S.L.	AYUNTAMIENTO DE SAN SEBASTIÁN	100,00	100,00	-	100,00
ENTIDAD PÚBLICA EMPRESARIAL DE VIVIENDA - DONOSTIAKO ETXENGINTZA-	AYUNTAMIENTO DE SAN SEBASTIÁN	100,00	100,00	-	100,00
FOMENTO DE SAN SEBASTIÁN, S.A.	AYUNTAMIENTO DE SAN SEBASTIÁN	100,00	100,00	-	100,00
SAN SEBASTIÁN TURISMO DONOSTIA TURISMOA, S.A. (7)	AYUNTAMIENTO DE SAN SEBASTIÁN	40,00	40,00	-	40,00
	DIPUTACIÓN FORAL DE GUIPUZCOA	30,00	30,00	-	30,00
		-----	-----	-----	-----
		70,00	70,00	-	70,00
SERVICIOS FUNERARIOS DE DONOSTIA-SAN SEBASTIÁN, S.A.	AYUNTAMIENTO DE SAN SEBASTIAN	100,00	100,00	-	100,00
SOCIEDAD BALNEARIO LA PERLA DEL OCÉANO, S.L.	AYUNTAMIENTO DE SAN SEBASTIAN	100,00	100,00	-	100,00
SOCIEDAD URBANÍSTICA DE REHABILITACIÓN DE LA PARTE VIEJA DE SAN SEBASTIÁN, S.A.	ENTIDAD PÚBLICA EMPRESARIAL DE VIVIENDA - DONOSTIAKO ETXENGINTZA-	100,00	100,00	-	100,00
<b>AYUNTAMIENTO DE SAN SEBASTIÁN DE LOS REYES</b>					
E. M. SUELO Y VIVIENDA DE SAN SEBASTIÁN DE LOS REYES, S.A.	AYUNTAMIENTO DE SAN SEBASTIÁN DE LOS REYES	100,00	100,00	-	100,00
<b>AYUNTAMIENTO DE SAN VICENC CASTELLET</b>					
PROM. M. CASTELLET, S.L.	AYUNTAMIENTO DE S. VICENC CASTELLET	100,00	100,00	-	100,00
STAT. MPAL. D'HABITATGE S.VICENC CASTELLET, S.L.	AYUNTAMIENTO DE S. VICENC CASTELLET	77,37	77,37	-	77,37
<b>AYUNTAMIENTO DE SANLÚCAR DE BARRAMEDA</b>					
E.M. DE LA VIVIENDA DE SANLÚCAR DE BARRAMEDA	AYUNTAMIENTO DE SANLÚCAR DE BARRAMEDA	100,00	100,00	-	100,00
ECOSAN, S.A.	AYUNTAMIENTO DE SANLÚCAR DE BARRAMEDA	100,00	100,00	-	100,00

Entidad	Matriz	% Nominal	% Efectivo territorial	% Efectivo estatal	% Efectivo Público Total
ELICODESA, S.A. UNIPERSONAL	AYUNTAMIENTO DE SANLÚCAR DE BARRAMEDA	100,00	100,00	-	100,00
EMPRESA DE RECAUDACIÓN Y SERVICIOS, S.A.	AYUNTAMIENTO DE SANLÚCAR DE BARRAMEDA	100,00	100,00	-	100,00
EMULISAN, S.A. UNIPERSONAL	AYUNTAMIENTO DE SANLÚCAR DE BARRAMEDA	100,00	100,00	-	100,00
<b>AYUNTAMIENTO DE SANLÚCAR LA MAYOR</b>					
SANLUCAR SOSTENIBLE, S.L. (7)	AYUNTAMIENTO DE SANLÚCAR LA MAYOR	77,27	77,27	-	77,27
	PRODETUR	22,73	22,73	-	22,73
		-----	-----	-----	-----
		100,00	100,00	-	100,00
<b>AYUNTAMIENTO DE SANT ADRIÀ DE BESÒS</b>					
EMPRESA MUNICIPAL PLA DE BESOS, S.A.	AYUNTAMIENTO DE SANT ADRIÀ DE BESÒS	100,00	100,00	-	100,00
ESTACIÓN URBANA SANT ADRIA BESOS, S.A.	AYUNTAMIENTO DE SANT ADRIÀ DE BESÒS	100,00	100,00	-	100,00
<b>AYUNTAMIENTO DE SANT CUGAT DEL VALLÉS</b>					
PROMOCIONES MUNICIPALES SANT CUGAT DEL VALLES, S.A.	AYUNTAMIENTO DE SANT CUGAT DEL VALLÉS	100,00	100,00	-	100,00
S.PROMOCIÓN ECONÓMICA SANT CUGAT, S.L.	AYUNTAMIENTO DE SANT CUGAT DEL VALLÉS	100,00	100,00	-	100,00
SAN CUGAT OBERT, S.L.	AYUNTAMIENTO DE SANT CUGAT DEL VALLÉS	100,00	100,00	-	100,00
<b>AYUNTAMIENTO DE SANT ESTEVE SESROVIRE</b>					
S.M. PROM. DÀCCIONS ECONÓMIQUES SANT ESTEVE SESROVIRE, S.L.	AYUNTAMIENTO DE SANT ESTEVE SESROVIRE	100,00	100,00	-	100,00
<b>AYUNTAMIENTO DE SANT JOAN DE LES ABADESSES</b>					
S.M. SERVEIS	AYUNTAMIENTO DE SANT JOAN DE LES ABADESSES	100,00	100,00	-	100,00
<b>AYUNTAMIENTO DE SANT PERE DE RIBES</b>					
GARRAF PROMOCIONES MUNICIPALES, S.A.	AYUNTAMIENTO DE SANT PERE DE RIBES	100,00	100,00	-	100,00
HABITATGE SOCIAL DE SANT PERE DE RIBES, S.L.	AYUNTAMIENTO DE SANT PERE DE RIBES	95,38	95,38	-	95,38
<b>AYUNTAMIENTO DE SANTA COLOMA DE GRAMENET</b>					
E.M. GRAMEPARK, S.A.	AYUNTAMIENTO DE SANTA COLOMA DE GRAMENET	100,00	100,00	-	100,00
GRAMETRES, S.A.	AYUNTAMIENTO DE SANTA COLOMA DE GRAMENET	100,00	100,00	-	100,00
S.M. GRAMEIMPULS, S.A.	AYUNTAMIENTO DE SANTA COLOMA DE GRAMENET	100,00	100,00	-	100,00
<b>AYUNTAMIENTO DE SANTA CRUZ DE TENERIFE</b>					
EMPRESA MUNICIPAL DE AGUAS, S.A	AYUNTAMIENTO DE SANTA CRUZ DE TENERIFE	100,00	100,00	-	100,00
PARQUE MARÍTIMO DE SANTA CRUZ DE TENERIFE (8)	AUTORIDAD PORTUARIA DE SANTA CRUZ DE TENERIFE	50,00	-	50,00	50,00
	AYUNTAMIENTO DE SANTA CRUZ DE TENERIFE	50,00	50,00	-	50,00
		-----	-----	-----	-----

Entidad	Matriz	% Nominal	% Efectivo territorial	% Efectivo estatal	% Efectivo Público Total
		100,00	50,00	50,00	100,00
SOCIEDAD DE DESARROLLO DE SANTA CRUZ DE TENERIFE, S.A.	AYUNTAMIENTO DE SANTA CRUZ DE TENERIFE	100,00	100,00	-	100,00
VIVIENDAS MUNICIPALES DE SANTA CRUZ DE TENERIFE, S.A	AYUNTAMIENTO DE SANTA CRUZ DE TENERIFE	100,00	100,00	-	100,00
<b>AYUNTAMIENTO DE SANTA EULÁLIA DE RONÇANA</b>					
PROMOTORA D'HABITATGE DE SANTA EULALIA DE RONÇANA, S.L.	AYUNTAMIENTO DE SANTA EULÁLIA DE RONÇANA	70,58	70,58	-	70,58
<b>AYUNTAMIENTO DE SANTA EULALIA DEL RIO</b>					
SANTA EULARIA DES RIU XXI, S.A.	AYUNTAMIENTO DE SANTA EULALIA DEL RIO	100,00	100,00	-	100,00
<b>AYUNTAMIENTO DE SANTA FE</b>					
SOCIEDAD DESARROLLO DE SANTA FE	AYUNTAMIENTO DE SANTA FE	100,00	100,00	-	100,00
<b>AYUNTAMIENTO DE SANTA LUCIA DE TIRAJANA</b>					
FUNDACIÓN MUNICIPAL DE ESCUELAS INFANTILES DE SANTA LUCÍA, S.A.	AYUNTAMIENTO DE SANTA LUCIA DE TIRAJANA	100,00	100,00	-	100,00
GERENCIA MUNICIPAL DE CULTURA Y DEPORTES DE SANTA LUCIA, S.A	AYUNTAMIENTO DE SANTA LUCIA DE TIRAJANA	100,00	100,00	-	100,00
GESTIÓN INTEGRAL DE INGRESOS DE SANTA LUCÍA, S.L.	AYUNTAMIENTO DE SANTA LUCIA DE TIRAJANA	100,00	100,00	-	100,00
SOCIEDAD MIXTA CENTROS DE OCIO Y CULTURA DE SANTA LUCÍA, S.L.	AYUNTAMIENTO DE SANTA LUCIA DE TIRAJANA	51,00	51,00	-	51,00
<b>AYUNTAMIENTO DE SANTA MARGARIDA DE MONTBUI</b>					
SOCIETAT M.D'HABITATGE DE SANTA MARGARIDA DE MONTBUI, S.L.	AYUNTAMIENTO DE SANTA MARGARIDA DE MONTBUI	77,47	77,47	-	77,47
<b>AYUNTAMIENTO DE SANTA MARGARIDA I ELS MONJOS</b>					
SOCIETAT M. D'HABITATGE DE SANTA MARGARIDA I ELS MONJOS, S.L.	AYUNTAMIENTO DE SANTA MARGARIDA I ELS MONJOS	52,40	52,40	-	52,40
<b>AYUNTAMIENTO DE SANTA MARTA DE MAGASCA</b>					
ALFOMBRAS SANTA MARTA, S.L.	AYUNTAMIENTO DE SANTA MARTA DE MAGASCA	100,00	100,00	-	100,00
<b>AYUNTAMIENTO DE SANTANDER</b>					
CEMENTERIO JARDIN DE CANTABRIA, S.A.	AYUNTAMIENTO DE SANTANDER	51,00	51,00	-	51,00
E. M. PALACIO DE LA MAGDALENA, S.A.	AYUNTAMIENTO DE SANTANDER	100,00	100,00	-	100,00
EMPRESA MUNICIPAL PLAZA DE TOROS DE SANTANDER ,S.A.	AYUNTAMIENTO DE SANTANDER	100,00	100,00	-	100,00
MERCADOS CENTRALES DE ABASTECIMIENTO DE SANTANDER, S.A. (8)	MERCADOS CENTRALES DE ABASTECIMIENTO, S.A.	48,65	-	48,65	48,65
	AYUNTAMIENTO DE SANTANDER	51,00	51,00	-	51,00
		-----	-----	-----	-----
		99,65	51,00	48,65	99,65
SANTURBAN, S.A.	AYUNTAMIENTO DE SANTANDER	100,00	100,00	-	100,00
SOCIEDAD DE VIVIENDA Y SUELO DE SANTANDER	AYUNTAMIENTO DE SANTANDER	100,00	100,00	-	100,00

Entidad	Matriz	% Nominal	% Efectivo territorial	% Efectivo estatal	% Efectivo Público Total
<b>AYUNTAMIENTO DE SANTANYÍ</b>					
SERVEIS MUNICIPALS DE SANTANYI, S.L.	AYUNTAMIENTO DE SANTANYÍ	100,00	100,00	-	100,00
<b>AYUNTAMIENTO DE SANTIAGO DE COMPOSTELA</b>					
EMPRESA MUNICIPAL DE VIVENDA E SOLO DE SANTIAGO DE COMPOSTELA, S.A.	AYUNTAMIENTO DE SANTIAGO DE COMPOSTELA	100,00	100,00	-	100,00
INFORMACIÓN E COMUNICACIÓN SOCIAL, S.A.	AYUNTAMIENTO DE SANTIAGO DE COMPOSTELA	100,00	100,00	-	100,00
MERCADOS CENTRALES DE ABASTECIMIENTO DE SANTIAGO, S.A. (8)	MERCADOS CENTRALES DE ABASTECIMIENTO, S.A.	49,00	-	49,00	49,00
	AYUNTAMIENTO DE SANTIAGO DE COMPOSTELA	51,00	51,00	-	51,00
		-----	-----	-----	-----
		100,00	51,00	49,00	100,00
SOCIEDADE MUNICIPAL DE XESTION DO TRANSPORTE URBANO DE SANTIAGO, S.A.	AYUNTAMIENTO DE SANTIAGO DE COMPOSTELA	100,00	100,00	-	100,00
<b>AYUNTAMIENTO DE SANTIAGO DEL TEIDE</b>					
SANTIAGO DEL TEIDE GESTIÓN, S.L.	AYUNTAMIENTO DE SANTIAGO DEL TEIDE	100,00	100,00	-	100,00
<b>AYUNTAMIENTO DE SANTIPONCE</b>					
EMPRESA MUNICIPAL PARA LA PROMOCIÓN DE SUELO Y VIVIENDAS DE SANTIPONCE, S.L. (7)	AYUNTAMIENTO DE SANTIPONCE	85,51	85,51	-	85,51
	PRODETUR	14,49	14,49	-	14,49
		-----	-----	-----	-----
		100,00	100,00	-	100,00
<b>AYUNTAMIENTO DE SANTOÑA</b>					
SUELO INDUSTRIAL DE SANTOÑA, S.L. (7)	AYUNTAMIENTO DE SANTOÑA	95,31	95,31	-	95,31
	DIPUTACIÓN REGIONAL DE CANTABRIA	4,69	4,69	-	4,69
		-----	-----	-----	-----
		100,00	100,00	-	100,00
<b>AYUNTAMIENTO DE SANXENXO</b>					
ÍNSULA SANXENXO, EMPRESA MUNICIPAL DE VIVIENDA E SOLO, S.L.	AYUNTAMIENTO DE SANXENXO	100,00	100,00	-	100,00
SOCIEDAD MERC. NAUTA SANXENXO, S.L.	AYUNTAMIENTO DE SANXENXO	100,00	100,00	-	100,00
<b>AYUNTAMIENTO DE SEGOVIA</b>					
E. M. SUELO Y VIVIENDA DE SEGOVIA, S.A.U.	AYUNTAMIENTO DE SEGOVIA	100,00	100,00	-	100,00
GESTIÓN Y CALIDAD TURÍSTICA CIUDAD DE SEGOVIA, S.A.U.	AYUNTAMIENTO DE SEGOVIA	100,00	100,00	-	100,00
<b>AYUNTAMIENTO DE SEGURA</b>					
AIZKOETA, S.A.	AYUNTAMIENTO DE SEGURA	100,00	100,00	-	100,00



Entidad	Matriz	% Nominal	% Efectivo territorial	% Efectivo estatal	% Efectivo Público Total	
<b>AYUNTAMIENTO DE SEVILLA</b>						
APARCAMIENTOS URBANOS DE SEVILLA, S.A.	TRANSPORTES URBANOS DE SEVILLA, S.A.M.	51,00	51,00	-	51,00	
DESEVILLA DIGITAL UNO TELEVISIÓN, S.A.	AYUNTAMIENTO DE SEVILLA	100,00	100,00	-	100,00	
EMPRESA METROPOLITANA DE ABASTECIMIENTO Y SANEAMIENTO DE AGUAS DE SEVILLA, S.A. (7)	AYUNTAMIENTO DE SEVILLA	69,36	69,36	-	69,36	
	AYUNTAMIENTO DE DOS HERMANAS	10,79	10,79	-	10,79	
	AYUNTAMIENTO DE ALCALÁ DE GUADAIRA	6,01	6,01	-	6,01	
	AYUNTAMIENTO DE LA RINCONADA	3,12	3,12	-	3,12	
	AYUNTAMIENTO DE CAMAS	2,50	2,50	-	2,50	
	AYUNTAMIENTO DE CORIA DEL RIO	2,46	2,46	-	2,46	
	VARIOS AYUNTAMIENTOS DE SEVILLA	2,04	2,04	-	2,04	
	AYUNTAMIENTO DE SAN JUAN DE AZNALFARACHE	1,98	1,98	-	1,98	
	AYUNTAMIENTO DE MAIRENA DEL ALCOR	1,74	1,74	-	1,74	
			-----	-----	-----	-----
			100,00	100,00	-	100,00
EMPRESA MUNICIPAL DE LA VIVIENDA DE SEVILLA, S.A.	AYUNTAMIENTO DE SEVILLA	100,00	100,00	-	100,00	
EMPRESAS MUNICIPALES DE SEVILLA AIE (7)	EMPRESA METROPOLITANA DE ABASTECIMIENTO Y SANEAMIENTO DE AGUAS DE SEVILLA, S.A. (7)	25,00	25,00	-	25,00	
	LIMPIEZA PUBLICA Y PROTECCION AMBIENTAL S.A.M.	25,00	25,00	-	25,00	
	TRANSPORTES URBANOS DE SEVILLA, S.A.M.	25,00	25,00	-	25,00	
	EMPRESA MUNICIPAL DE LA VIVIENDA DE SEVILLA, S.A.	25,00	25,00	-	25,00	
			-----	-----	-----	-----
		100,00	100,00	-	100,00	
INSTITUTO DE LA CULTURA Y DE LAS ARTES DE SEVILLA	AYUNTAMIENTO DE SEVILLA	100,00	100,00	-	100,00	
LIMPIEZA PUBLICA Y PROTECCIÓN AMBIENTAL S.A.M.	AYUNTAMIENTO DE SEVILLA	100,00	100,00	-	100,00	
MERCADOS CENTRALES DE ABASTECIMIENTO DE SEVILLA, S.A. (8)	MERCADOS CENTRALES DE ABASTECIMIENTO, S.A.	48,39	-	48,39	48,39	
	AYUNTAMIENTO DE SEVILLA	51,25	51,25	-	51,25	
		-----	-----	-----	-----	
		99,64	51,25	48,39	99,64	
SEVILLA GLOBAL, S.A.	AYUNTAMIENTO DE SEVILLA	100,00	100,00	-	100,00	
TRANSPORTES URBANOS DE SEVILLA, S.A.M.	AYUNTAMIENTO DE SEVILLA	100,00	100,00	-	100,00	
<b>AYUNTAMIENTO DE SOLLER</b>						
SÓLLER 2010	AYUNTAMIENTO DE SOLLER	100,00	100,00	-	100,00	

Entidad	Matriz	% Nominal	% Efectivo territorial	% Efectivo estatal	% Efectivo Público Total
<b>AYUNTAMIENTO DE SON SERVERA</b>					
SON SERVERA SIGLO XXI	AYUNTAMIENTO DE SON SERVERA	100,00	100,00	-	100,00
<b>AYUNTAMIENTO DE SURIA</b>					
SOCIETAT M. D'HABITATGE DE SURIA, S.L.	AYUNTAMIENTO DE SURIA	84,37	84,37	-	84,37
<b>AYUNTAMIENTO DE TAFALLA</b>					
CIUDAD DEPORTIVA TAFALLA, S.A.	AYUNTAMIENTO DE TAFALLA	100,00	100,00	-	100,00
<b>AYUNTAMIENTO DE TALAVERA DE LA REINA</b>					
GESTIÓN DE INFRAESTRUCTURAS Y SERVICIOS PÚBLICOS	AYUNTAMIENTO DE TALAVERA DE LA REINA	100,00	100,00	-	100,00
<b>AYUNTAMIENTO DE TALAYUELAS</b>					
S. MERC. DISTRIBUCIÓN ENERGÍA ELÉCTRICA	AYUNTAMIENTO DE TALAYUELAS	100,00	100,00	-	100,00
<b>AYUNTAMIENTO DE TARANCÓN</b>					
EMPRESA MUNICIPAL DE SEVICIOS DE TARANCÓN, S.A.	AYUNTAMIENTO DE TARANCÓN	100,00	100,00	-	100,00
TARANCÓN INDUSTRIAL, S.A.	AYUNTAMIENTO DE TARANCÓN	100,00	100,00	-	100,00
<b>AYUNTAMIENTO DE TARIFA</b>					
URBANIZADORA TARIFEÑA, S.A.	AYUNTAMIENTO DE TARIFA	100,00	100,00	-	100,00
<b>AYUNTAMIENTO DE TARRAGONA</b>					
APARCAMENTS MUNICIPALS DE TARRAGONA, S.A.	AYUNTAMIENTO DE TARRAGONA	100,00	100,00	-	100,00
EMPRESA DE SERVEIS I PROMOCIONS D'INICIATIVES MUNICIPALS, S.A.	AYUNTAMIENTO DE TARRAGONA	100,00	100,00	-	100,00
EMPRESA MUNICIPAL DE AGUAS DE TARRAGONA, S.A.	AYUNTAMIENTO DE TARRAGONA	51,00	51,00	-	51,00
EMPRESA MUNICIPAL DE DESENVOLUPAMENT ECONÒMIC , S.A.	AYUNTAMIENTO DE TARRAGONA	100,00	100,00	-	100,00
MITJANS DE COMUNICACIÓ DE TARRAGONA, S.A.	AYUNTAMIENTO DE TARRAGONA	100,00	100,00	-	100,00
SERVEI MUNICIPAL DE L'HABITATGE I ACTUACIONS URBANES S.A.	AYUNTAMIENTO DE TARRAGONA	100,00	100,00	-	100,00
SERVEIS FÚNEBRES MUNICIPALS DE TARRAGONA, S.A.	AYUNTAMIENTO DE TARRAGONA	51,00	51,00	-	51,00
TRANSPORTS PÚBLICS DE TARRAGONA, S.A.	AYUNTAMIENTO DE TARRAGONA	100,00	100,00	-	100,00
<b>AYUNTAMIENTO DE TARRASA</b>					
ECO-EQUIP, S.A.M.	AYUNTAMIENTO DE TARRASA	100,00	100,00	-	100,00
EGARVIA, S.A.	AYUNTAMIENTO DE TARRASA	100,00	100,00	-	100,00
FOMENT DE TERRASSA, S.A.	AYUNTAMIENTO DE TARRASA	100,00	100,00	-	100,00
FUNERARIA EGARENSE, S.A.	AYUNTAMIENTO DE TARRASA	100,00	100,00	-	100,00

Entidad	Matriz	% Nominal	% Efectivo territorial	% Efectivo estatal	% Efectivo Público Total
M.C. EGARA MIXTA D'APARCAMENTS I SERVEIS, S.A.	EGARVIA, S.A.	51,00	51,00	-	51,00
PATRIMONI AUDIOVISUAL, S.L.	AYUNTAMIENTO DE TARRASA	100,00	100,00	-	100,00
SOCIETAT MUNICIPAL D'HABITATGE DE TERRASSA, S.A.	AYUNTAMIENTO DE TARRASA	100,00	100,00	-	100,00
SOCIETAT MUNICIPAL DE COMUNICACIO DE TERRASSA, S.A.	AYUNTAMIENTO DE TARRASA	100,00	100,00	-	100,00
SOCIETAT MUNICIPAL DE N'ANGLADA, S.A.	AYUNTAMIENTO DE TARRASA	100,00	100,00	-	100,00
TERRASSA NETA, S.A.	ECO-EQUIP, S.A.M.	100,00	100,00	-	100,00
VAPOR UNIVERSITARI, S.L.	FOMENT DE TERRASSA, S.A.	99,63	99,63	-	99,63
	EGARVIA, S.A.	0,37	0,37	-	0,37
		-----	-----	-----	-----
		100,00	100,00	-	100,00
<b>AYUNTAMIENTO DE TELDE</b>					
EMPRESA MUNICIPAL GESTIÓN DE TELDE, S.L.	AYUNTAMIENTO DE TELDE	100,00	100,00	-	100,00
EMPRESA MUNICIPAL VIVIENDA Y SUELO DE TELDE, S.L.	AYUNTAMIENTO DE TELDE	100,00	100,00	-	100,00
SOCIEDAD DESARROLLO Y PROMOCIÓN DE TELDE, S.L.	AYUNTAMIENTO DE TELDE	100,00	100,00	-	100,00
<b>AYUNTAMIENTO DE TERUEL</b>					
LA SENDA DEL VALADÍN, S.A. (7)	AYUNTAMIENTO DE TERUEL	80,33	80,33	-	80,33
	SUELO Y VIVIENDA DE ARAGÓN, S.L.	19,67	19,67	-	19,67
		-----	-----	-----	-----
		100,00	100,00	-	100,00
REVITER, S.L.	AYUNTAMIENTO DE TERUEL	100,00	100,00	-	100,00
SOCIEDAD MUNICIPAL URBAN TERUEL, S.A.	AYUNTAMIENTO DE TERUEL	100,00	100,00	-	100,00
<b>AYUNTAMIENTO DE TINEO</b>					
MATADERO DE TINEO, S.A.	AYUNTAMIENTO DE TINEO	83,06	83,06	-	83,06
<b>AYUNTAMIENTO DE TOLEDO</b>					
EMPRESA MUNICIPAL DE LA VIVIENDA DE TOLEDO, S.A.	AYUNTAMIENTO DE TOLEDO	100,00	100,00	-	100,00
<b>AYUNTAMIENTO DE TOLOSA</b>					
ERRETEGIBEL, S.A.	AYUNTAMIENTO DE TOLOSA	100,00	100,00	-	100,00
TOLARGI, S.L.	AYUNTAMIENTO DE TOLOSA	100,00	100,00	-	100,00
TOLOSA GASA, S.A.	AYUNTAMIENTO DE TOLOSA	60,00	60,00	-	60,00
TOLOSA LANTZEN, S.A.	AYUNTAMIENTO DE TOLOSA	100,00	100,00	-	100,00

Entidad	Matriz	% Nominal	% Efectivo territorial	% Efectivo estatal	% Efectivo Público Total
TOLOSA LOTZEN, S.A.	AYUNTAMIENTO DE TOLOSA	100,00	100,00	-	100,00
TOLOSALDEA GARATZEN, S.A. (7)	VARIAS ENTIDADES LOCALES DE GUIPUZCOA	53,00	53,00	-	53,00
	AYUNTAMIENTO DE TOLOSA	28,00	28,00	-	28,00
	AYUNTAMIENTO DE VILLABONA	9,00	9,00	-	9,00
	AYUNTAMIENTO DE IBARRA	8,00	8,00	-	8,00
	AYUNTAMIENTO DE BIDEGOIAN	2,00	2,00	-	2,00
		-----	-----	-----	-----
		100,00	100,00	-	100,00
<b>AYUNTAMIENTO DE TORO</b>					
RADIO TORO, S.A.	AYUNTAMIENTO DE TORO	100,00	100,00	-	100,00
<b>AYUNTAMIENTO DE TORRE PACHECO</b>					
RADIO MUNICIPAL DE TORRE PACHECO, S.L.	AYUNTAMIENTO DE TORRE PACHECO	100,00	100,00	-	100,00
<b>AYUNTAMIENTO DE TORRECABALLEROS</b>					
EMPRESA DE PROMOCIÓN URBANÍSTICA Y GESTIÓN, S.L.	AYUNTAMIENTO DE TORRECABALLEROS	100,00	100,00	-	100,00
<b>AYUNTAMIENTO DE TORRELODONES</b>					
S. URBANÍSTICA MUNICIPAL DE TORRELODONES	AYUNTAMIENTO DE TORRELODONES	100,00	100,00	-	100,00
<b>AYUNTAMIENTO DE TORREMOCHA DE JARAMA</b>					
E.M. TORREARTE	AYUNTAMIENTO DE TORREMOCHA DE JARAMA	100,00	100,00	-	100,00
<b>AYUNTAMIENTO DE TORREMOLINOS</b>					
ASEO Y LIMPIEZA MUNICIPALES DE TORREMOLINOS, S.A.	AYUNTAMIENTO DE TORREMOLINOS	100,00	100,00	-	100,00
FOMENTO Y DIFUSIÓN DE LA CULTURA, S.A.	AYUNTAMIENTO DE TORREMOLINOS	100,00	100,00	-	100,00
LIMPIEZA DE TORREMOLINOS, S.A.	AYUNTAMIENTO DE TORREMOLINOS	100,00	100,00	-	100,00
LOS PINARES VIVERO MUNICIPAL DE TORREMOLINOS, S.A.	AYUNTAMIENTO DE TORREMOLINOS	100,00	100,00	-	100,00
SERVICIOS DE TORREMOLINOS, S.A	AYUNTAMIENTO DE TORREMOLINOS	100,00	100,00	-	100,00
TORREMOLINOS TELEVISIÓN, S.A.	AYUNTAMIENTO DE TORREMOLINOS	100,00	100,00	-	100,00
<b>AYUNTAMIENTO DE TORRES DE ALBARRACÍN</b>					
SOCIEDAD FOTOVOLTAICA TORRES DE ALBARRACÍN, S.L. (7)	AYUNTAMIENTO DE TORRES DE ALBARRACÍN	50,38	50,38	-	50,38
	CORPORACION EMPRESARIAL PÚBLICA DE ARAGÓN S.L.	28,81	28,81	-	28,81
	VARIOS AYUNTAMIENTOS DE TERUEL	14,41	14,41	-	14,41
		-----	-----	-----	-----
		93,60	93,60	-	93,60

Entidad	Matriz	% Nominal	% Efectivo territorial	% Efectivo estatal	% Efectivo Público Total
<b>AYUNTAMIENTO DE TORRES DE LA ALAMEDA</b>					
CENTRO DE EMPRESAS DE SERVICIOS, S.A.	AYUNTAMIENTO DE TORRES DE LA ALAMEDA	100,00	100,00	-	100,00
E.M. TORRES DE LA ALAMEDA, S.A.	AYUNTAMIENTO DE TORRES DE LA ALAMEDA	100,00	100,00	-	100,00
<b>AYUNTAMIENTO DE TORTOSA</b>					
E. MIXTA ESCORXADOR TORTOSA, S.A.	AYUNTAMIENTO DE TORTOSA	85,00	85,00	-	85,00
E.M. DE SERV. PÚBLICS DE TORTOSA, S.L.	AYUNTAMIENTO DE TORTOSA	100,00	100,00	-	100,00
GEST. SANITARIA I ASSISTENCIAL, S.A.	AYUNTAMIENTO DE TORTOSA	100,00	100,00	-	100,00
<b>AYUNTAMIENTO DE TOTANA</b>					
PROM. VIVIENDAS, S.A	AYUNTAMIENTO DE TOTANA	100,00	100,00	-	100,00
<b>AYUNTAMIENTO DE TRES CANTOS</b>					
E.M. DE SERVICIOS DE TRES CANTOS, S.A.	AYUNTAMIENTO DE TRES CANTOS	100,00	100,00	-	100,00
NUEVO TRES CANTOS, FOMENTO, VIVIENDA Y SUELO, S.A.	AYUNTAMIENTO DE TRES CANTOS	100,00	100,00	-	100,00
<b>AYUNTAMIENTO DE TRUCIOS-TURTZIOZ</b>					
ENKARTERRI F.M., S.L.	AYUNTAMIENTO DE TRUCIOS-TURTZIOZ	100,00	100,00	-	100,00
<b>AYUNTAMIENTO DE UBRIQUE</b>					
ADM. MARCA Y DENOMINACIÓN ART PIEL, S.A.	AYUNTAMIENTO DE UBRIQUE	51,00	51,00	-	51,00
AGUAS DE UBRIQUE, S.A.	AYUNTAMIENTO DE UBRIQUE	51,00	51,00	-	51,00
PROMOTORA UBRIQUEÑA DE VIVIENDAS, S.A.	AYUNTAMIENTO DE UBRIQUE	100,00	100,00	-	100,00
<b>AYUNTAMIENTO DE URDULIZ</b>					
URDULIZ URBANISMO SOZIEATEA, S.A.	AYUNTAMIENTO DE URDULIZ	100,00	100,00	-	100,00
<b>AYUNTAMIENTO DE URKABUSTAIZ</b>					
URKABUSTAIZ S. URBANÍSTICA, S.A.	AYUNTAMIENTO DE URKABUSTAIZ	100,00	100,00	-	100,00
<b>AYUNTAMIENTO DE URNIETA</b>					
KULTURNIETA, S.A.	AYUNTAMIENTO DE URNIETA	100,00	100,00	-	100,00
URNIETA ERAIKI, S.A.	AYUNTAMIENTO DE URNIETA	100,00	100,00	-	100,00
URNIETATEL, S.A.	URNIETA ERAIKI, S.A.	100,00	100,00	-	100,00
<b>AYUNTAMIENTO DE UTRERA</b>					
SOCIEDAD DE PROMOCIÓN Y DESARROLLO DE UTRERA, S.A. (7)	AYUNTAMIENTO DE UTRERA	93,72	93,72	-	93,72
	DIPUTACIÓN PROVINCIAL DE SEVILLA	6,22	6,22	-	6,22

Entidad	Matriz	% Nominal	% Efectivo territorial	% Efectivo estatal	% Efectivo Público Total
	SOCIEDAD PROVINCIAL DE INFORMATICA DE SEVILLA, S.A.	0,06	0,06	-	0,06
		-----	-----	-----	-----
		100,00	100,00	-	100,00
<b>AYUNTAMIENTO DE VALDEGOVÍA</b>					
S. URB. Y DESAR. INTEGRAL, S.A.	AYUNTAMIENTO DE VALDEGOVÍA	100,00	100,00	-	100,00
VALDEGOVÍA S. SERV., S.A.	AYUNTAMIENTO DE VALDEGOVÍA	100,00	100,00	-	100,00
VALDEGOVÍA, PROMOCIÓN, ACCIÓN, RESPETO AMBIENTAL Y SOSTENIBILIDAD	AYUNTAMIENTO DE VALDEGOVÍA	100,00	100,00	-	100,00
<b>AYUNTAMIENTO DE VALDEMORO</b>					
E. AUXILIAR DE SERVICIOS VALDEMORO	AYUNTAMIENTO DE VALDEMORO	100,00	100,00	-	100,00
GESTIÓN SUELO Y VIVIENDA DE VALDEMORO, S.A.	AYUNTAMIENTO DE VALDEMORO	100,00	100,00	-	100,00
<b>AYUNTAMIENTO DE VALENCIA</b>					
EMPRESA MUNICIPAL DE TRANSPORTES DE VALENCIA, S.A.	AYUNTAMIENTO DE VALENCIA	100,00	100,00	-	100,00
MERCADOS CENTRALES DE ABASTECIMIENTO DE VALENCIA, S.A. (8)	MERCADOS CENTRALES DE ABASTECIMIENTO, S.A.	48,83	-	48,83	48,83
	AYUNTAMIENTO DE VALENCIA	51,00	51,00	-	51,00
		-----	-----	-----	-----
		99,83	51,00	48,83	99,83
SOCIEDAD ANÓNIMA MUNICIPAL DE ACTUACIONES URBANAS DE VALENCIA	AYUNTAMIENTO DE VALENCIA	100,00	100,00	-	100,00
TELEVISIÓN DIGITAL MUNICIPAL DE VALENCIA S.A.	AYUNTAMIENTO DE VALENCIA	100,00	100,00	-	100,00
<b>AYUNTAMIENTO DE VALLADOLID</b>					
AUTOBUSES URBANOS DE VALLADOLID, S.A.	AYUNTAMIENTO DE VALLADOLID	100,00	100,00	-	100,00
NECROPOLIS DE VALLADOLID, S.A.	AYUNTAMIENTO DE VALLADOLID	51,00	51,00	-	51,00
SOCIEDAD MIXTA PARA LA PROMOCIÓN DEL TURISMO DE VALLADOLID (7)	AYUNTAMIENTO DE VALLADOLID	55,00	55,00	-	55,00
	DIPUTACIÓN PROVINCIAL DE VALLADOLID	15,00	15,00	-	15,00
		-----	-----	-----	-----
		70,00	70,00	-	70,00
SOCIEDAD MUNICIPAL DE SUELO Y VIVIENDA DE VALLADOLID, S.L.	AYUNTAMIENTO DE VALLADOLID	100,00	100,00	-	100,00
TELEVISIÓN DIGITAL VALLADOLID, S.A.	AYUNTAMIENTO DE VALLADOLID	100,00	100,00	-	100,00
UNIDAD ALIMENTARIA DE VALLADOLID, S.A.	AYUNTAMIENTO DE VALLADOLID	51,00	51,00	-	51,00
<b>AYUNTAMIENTO DE VALLIRANA</b>					
E.M. D'AIGUES DE VALLIRANA, S.A.	AYUNTAMIENTO DE VALLIRANA	100,00	100,00	-	100,00
S.M. PROMOCIÓ URBANÍSTICA VALLIRANA, S.A.	AYUNTAMIENTO DE VALLIRANA	100,00	100,00	-	100,00

Entidad	Matriz	% Nominal	% Efectivo territorial	% Efectivo estatal	% Efectivo Público Total
<b>AYUNTAMIENTO DE VALLS</b>					
S. GESTIÓ PIUS HOSPITAL DE VALLS, S.A.	AYUNTAMIENTO DE VALLS	100,00	100,00	-	100,00
VALLE INFRAES. APARCAMENTS I SERVEIS, S.A.	AYUNTAMIENTO DE VALLS	100,00	100,00	-	100,00
<b>AYUNTAMIENTO DE VALVERDE DE JÚCAR</b>					
GESTIÓN DE INFRAESTRUCTURAS Y SERVICIOS VALVERDE DE JÚCAR, S.L.	AYUNTAMIENTO DE VALVERDE DE JÚCAR	100,00	100,00	-	100,00
<b>AYUNTAMIENTO DE VALVERDE DEL CAMINO</b>					
GESTIÓN INFRAESTRUCTURAS VALVERDE, S.A.	AYUNTAMIENTO DE VALVERDE DEL CAMINO	100,00	100,00	-	100,00
RADIO VALVERDE INFORMACION, S.L.	AYUNTAMIENTO DE VALVERDE DEL CAMINO	55,00	55,00	-	55,00
S.M. GESTIÓN PARQUE INDUSTRIAL Y TECNOLÓGICO DE VALVERDE	AYUNTAMIENTO DE VALVERDE DEL CAMINO	100,00	100,00	-	100,00
<b>AYUNTAMIENTO DE VÉLEZ-MÁLAGA</b>					
E.M. DE SERVICIOS, VIVIENDA, INFRAESTRUCTURA Y PROMOCIÓN VÉLEZ-MÁLAGA, S.A.	AYUNTAMIENTO DE VÉLEZ-MÁLAGA	100,00	100,00	-	100,00
PARQUE TECNOALIMENTARIO COSTA DEL SOL-AXARQUÍA S.A. (antes PARQUE TECNOALIMENTARIO DE VÉLEZ-MÁLAGA-AXARQUIA, S.A.) (7)	E.M. DE SERVICIOS, VIVIENDA, INFRAESTRUCTURA Y PROMOCIÓN VÉLEZ-MÁLAGA, S.A.	56,39	56,39	-	56,39
	EMPRESA PUBLICA PARA EL DESARROLLO AGRARIO Y PESQUERO DE ANDALUCIA, S.A.	43,61	43,61	-	43,61
		-----	-----	-----	-----
		100,00	100,00	-	100,00
<b>AYUNTAMIENTO DE VERA</b>					
CODEUR, S.A.	AYUNTAMIENTO DE VERA	100,00	100,00	-	100,00
FERIAL VERA, S.L.	AYUNTAMIENTO DE VERA	100,00	100,00	-	100,00
VERA COMUNICACIÓN, S.L.	AYUNTAMIENTO DE VERA	100,00	100,00	-	100,00
<b>AYUNTAMIENTO DE VILADECANS</b>					
VILADECANS MEDITERRANIA, S.A.	AYUNTAMIENTO DE VILADECANS	100,00	100,00	-	100,00
VILADECANS QUALITAT, S.L.	AYUNTAMIENTO DE VILADECANS	100,00	100,00	-	100,00
<b>AYUNTAMIENTO DE VILAFRANCA DEL Penedès</b>					
E.M. D'AIGUES DE VILAFRANCA, S.A.	AYUNTAMIENTO DE VILAFRANCA DEL Penedès	100,00	100,00	-	100,00
S. VILAFRANQUINA D'APARCAMENTS, S.L.	AYUNTAMIENTO DE VILAFRANCA DEL Penedès	100,00	100,00	-	100,00
S.M. D'HABITATGES DE VILAFRANCA, S.L.	AYUNTAMIENTO DE VILAFRANCA DEL Penedès	100,00	100,00	-	100,00
SERVEIS MUNICIPALS DE COMUNICACIÓ, S.L.	AYUNTAMIENTO DE VILAFRANCA DEL Penedès	100,00	100,00	-	100,00
<b>AYUNTAMIENTO DE VILANOVA DE SAU</b>					

Entidad	Matriz	% Nominal	% Efectivo territorial	% Efectivo estatal	% Efectivo Público Total
PROMOCIÓN DE VIVIENDAS DE SAU, S.L.	AYUNTAMIENTO DE VILANOVA DE SAU	94,74	94,74	-	94,74
<b>AYUNTAMIENTO DE VILANOVA I LA GELTRÚ</b>					
COMPANYIA D'AIGÜES DE VILANOVA I LA GELTRÚ, S.A.M.	AYUNTAMIENTO DE VILANOVA I LA GELTRÚ	100,00	100,00	-	100,00
INFORMACIÓN Y COMUNICACIÓN VILANOVA I LA GELTRÚ, S.A.	AYUNTAMIENTO DE VILANOVA I LA GELTRÚ	100,00	100,00	-	100,00
PROMOCIÓN INDUSTRIAL VILANOVA, S.A.	AYUNTAMIENTO DE VILANOVA I LA GELTRÚ	100,00	100,00	-	100,00
SERVICIOS DE APARCAMIENTO VILANOVA I LA GELTRÚ, S.A.	AYUNTAMIENTO DE VILANOVA I LA GELTRÚ	100,00	100,00	-	100,00
<b>AYUNTAMIENTO DE VILASSAR DE DALT</b>					
SERV. I MANTENIMENTS, S.L.	AYUNTAMIENTO DE VILASSAR DE DALT	100,00	100,00	-	100,00
<b>AYUNTAMIENTO DE VILLA DE INGENIO</b>					
INGENIO SOCIEDAD DE GESTIÓN, S.L.	AYUNTAMIENTO DE VILLA DE INGENIO	100,00	100,00	-	100,00
<b>AYUNTAMIENTO DE VILLABLINO</b>					
SOCIEDAD DE GESTIÓN LACIANA, S.A.	AYUNTAMIENTO DE VILLABLINO	100,00	100,00	-	100,00
<b>AYUNTAMIENTO DE VILLABONA</b>					
VILLABONA LANTZEN, S.A.	AYUNTAMIENTO DE VILLABONA	100,00	100,00	-	100,00
<b>AYUNTAMIENTO DE VILLAMANRIQUE DE LA CONDESA</b>					
SOCIEDAD DE DESARROLLO MANRIQUEÑA, S.L.	AYUNTAMIENTO DE VILLAMANRIQUE DE LA CONDESA	100,00	100,00	-	100,00
<b>AYUNTAMIENTO DE VILLAMARTÍN</b>					
DESARROLLOS Y AVANCES DE VILLAMARTÍN, S.A.	AYUNTAMIENTO DE VILLAMARTÍN	100,00	100,00	-	100,00
<b>AYUNTAMIENTO DE VILLANUEVA DE GÁLLEGO</b>					
SOCIEDAD DE DESARROLLO URBANÍSTICO DE VILLANUEVA DE GÁLLEGO, S.A.U.	AYUNTAMIENTO DE VILLANUEVA DE GÁLLEGO	100,00	100,00	-	100,00
<b>AYUNTAMIENTO DE VILLANUEVA DE LA SERENA</b>					
NUEVA AGRICULTURA VILLANOVENSE, S.A.	AYUNTAMIENTO DE VILLANUEVA DE LA SERENA	100,00	100,00	-	100,00
<b>AYUNTAMIENTO DE VILLANUEVA DEL RIO Y MINAS</b>					
SAN FERNANDO SOCIEDAD DE DESARROLLO LOCAL, S.L.	AYUNTAMIENTO DE VILLANUEVA DEL RIO Y MINAS	100,00	100,00	-	100,00
<b>AYUNTAMIENTO DE VILLARROBLEDO</b>					
DESARROLLO ECONÓMICO VILLARROBLEDO, S.A.	AYUNTAMIENTO DE VILLARROBLEDO	100,00	100,00	-	100,00
<b>AYUNTAMIENTO DE VILLAVICIOSA DE CÓRDOBA</b>					
DESARROLLO VILLAVICIOSA, S.L.	AYUNTAMIENTO DE VILLAVICIOSA DE CÓRDOBA	100,00	100,00	-	100,00
<b>AYUNTAMIENTO DE VITORIA</b>					



Entidad	Matriz	% Nominal	% Efectivo territorial	% Efectivo estatal	% Efectivo Público Total
AGENCIA MUNICIPAL DE RENOVACIÓN URBANA Y VIVIENDA, S.A.	AYUNTAMIENTO DE VITORIA	100,00	100,00	-	100,00
AGUAS MUNICIPALES VITORIA, S.A.	AYUNTAMIENTO DE VITORIA	100,00	100,00	-	100,00
GASTEIZKO INDUSTRIA LURRA, S.A. (7)	AYUNTAMIENTO DE VITORIA	58,20	58,20	-	58,20
	SPRILUR, S.A.	41,80	41,33	-	41,33
		-----	-----	-----	-----
		100,00	99,53	-	99,53
SOCIEDAD URBANÍSTICA MUNICIPAL DE VITORIA-GASTEIZ ENSANCHE 21 ZABALGUNEA, S.A.	AYUNTAMIENTO DE VITORIA	100,00	100,00	-	100,00
TRANSPORTES URBANOS DE VITORIA, S.A.	AYUNTAMIENTO DE VITORIA	100,00	100,00	-	100,00
<b>AYUNTAMIENTO DE VIVEIRO</b>					
APARCAMIENTOS A MARIÑA, S.L.	AYUNTAMIENTO DE VIVEIRO	100,00	100,00	-	100,00
<b>AYUNTAMIENTO DE ZALDIBAR</b>					
ZALDIBAR HIRIGINTZEN S.A.U.	AYUNTAMIENTO DE ZALDIBAR	100,00	100,00	-	100,00
<b>AYUNTAMIENTO DE ZARAGOZA</b>					
AUDIORAMA ZARAGOZA, S.A.	AYUNTAMIENTO DE ZARAGOZA	100,00	100,00	-	100,00
ECOCIUDAD VALDESPARTERA ZARAGOZA, S.A. (7)	AYUNTAMIENTO DE ZARAGOZA	60,00	60,00	-	60,00
	CORPORACION EMPRESARIAL PÚBLICA DE ARAGÓN S.L.	20,00	20,00	-	20,00
		-----	-----	-----	-----
		80,00	80,00	-	80,00
MERCADOS CENTRALES DE ABASTECIMIENTO DE ZARAGOZA, S.A. (8)	MERCADOS CENTRALES DE ABASTECIMIENTO, S.A.	48,80	-	48,80	48,80
	AYUNTAMIENTO DE ZARAGOZA	51,00	51,00	-	51,00
		-----	-----	-----	-----
		99,80	51,00	48,80	99,80
PROMOCIÓN EXTERIOR DE ZARAGOZA S.A. (7)	AYUNTAMIENTO DE ZARAGOZA	51,00	51,00	-	51,00
	CORPORACION EMPRESARIAL PÚBLICA DE ARAGÓN S.L.	21,00	21,00	-	21,00
		-----	-----	-----	-----
		72,00	72,00	-	72,00
SOCIEDAD MUNICIPAL ZARAGOZA CULTURAL, S.A.	AYUNTAMIENTO DE ZARAGOZA	100,00	100,00	-	100,00
SOCIEDAD MUNICIPAL ZARAGOZA VIVENDA, S.L.	AYUNTAMIENTO DE ZARAGOZA	100,00	100,00	-	100,00
TERMINAL MARÍTIMA DE ZARAGOZA, S.L. (8)	AUTORIDAD PORTUARIA DE BARCELONA	21,55	-	21,55	21,55
	MERCADOS CENTRALES DE ABASTECIMIENTO DE ZARAGOZA, S.A. (8)	56,69	28,91	27,66	56,57
	CORPORACION EMPRESARIAL PÚBLICA DE ARAGÓN S.L.	20,47	20,47	-	20,47

Entidad	Matriz	% Nominal	% Efectivo territorial	% Efectivo estatal	% Efectivo Público Total
		98,71	49,38	49,21	98,59
ZARAGOZA DEPORTE MUNICIPAL, S.A.	AYUNTAMIENTO DE ZARAGOZA	100,00	100,00	-	100,00
ZARAGOZA TELEVISIÓN DIGITAL, S.A.	AYUNTAMIENTO DE ZARAGOZA	100,00	100,00	-	100,00
ZGZ ARROBA DESARROLLO EXPO S.A.	AYUNTAMIENTO DE ZARAGOZA	100,00	100,00	-	100,00
<b>AYUNTAMIENTO DE ZARAUZ</b>					
S.A. UNIPERSONAL URBANISTICA ZARAUZ-LUR	AYUNTAMIENTO DE ZARAUZ	100,00	100,00	-	100,00
<b>AYUNTAMIENTO DE ZEBERIO</b>					
GARAPENARAKO ELKARTEA	AYUNTAMIENTO DE ZEBERIO	100,00	100,00	-	100,00
<b>AYUNTAMIENTO DE ZERAIN</b>					
ZERAINZEN, S.A.	AYUNTAMIENTO DE ZERAIN	100,00	100,00	-	100,00
<b>AYUNTAMIENTO DE ZIERBENA</b>					
ZIERBENA PORTUA, S.A.	AYUNTAMIENTO DE ZIERBENA	100,00	100,00	-	100,00
ZIERBENA S. URBANÍSTICA, S.A.	AYUNTAMIENTO DE ZIERBENA	100,00	100,00	-	100,00
<b>AYUNTAMIENTO DE ZUMAIA</b>					
ZUMAIA LANTZEN, S.A.	AYUNTAMIENTO DE ZUMAIA	100,00	100,00	-	100,00
<b>AYUNTAMIENTO DE ZUMARRAGA</b>					
ZUMARRAGA LANTZEN, S.A.	AYUNTAMIENTO DE ZUMARRAGA	100,00	100,00	-	100,00
<b>AYUNTAMIENTO DEL CUERVO DE SEVILLA</b>					
SOCIEDAD PARA EL DESARROLLO INDUSTRIAL Y DE LA VIVIENDA DE EL CUERVO, S.L. (7)	AYUNTAMIENTO DEL CUERVO DE SEVILLA	96,10	96,10	-	96,10
	PRODETUR	3,90	3,90	-	3,90
		100,00	100,00	-	100,00
<b>AYUNTAMIENTO DEL PALAU D'ANGLESOLA</b>					
E.M. SERV. PALAU D'ANGLESOLA, S.A.	AYUNTAMIENTO DEL PALAU D'ANGLESOLA	100,00	100,00	-	100,00
<b>AYUNTAMIENTO DEL PUERTO DE LA CRUZ</b>					
PARQUE MARÍTIMO, S.A.	AYUNTAMIENTO DEL PUERTO DE LA CRUZ	100,00	100,00	-	100,00
<b>AYUNTAMIENTO DEL PUERTO DE SANTA MARÍA</b>					
E. M. AGUAS DEL PUERTO, S.A.	AYUNTAMIENTO DEL PUERTO DE SANTA MARÍA	100,00	100,00	-	100,00
EMPRESA MUNICIPAL DE SUELO Y VIVIENDA DE EL PUERTO DE SANTA MARIA, S.A.	AYUNTAMIENTO DEL PUERTO DE SANTA MARÍA	100,00	100,00	-	100,00

Entidad	Matriz	% Nominal	% Efectivo territorial	% Efectivo estatal	% Efectivo Público Total
IMPULSA EL PUERTO, S.L.U.	AYUNTAMIENTO DEL PUERTO DE SANTA MARÍA	100,00	100,00	-	100,00
SERVICIOS ECONÓMICOS DE EL PUERTO, S.L.U.	AYUNTAMIENTO DEL PUERTO DE SANTA MARÍA	100,00	100,00	-	100,00
<b>AYUNTAMIENTO DEL REAL DE LA JARA</b>					
SOCIEDAD PARA EL DESARROLLO Y FOMENTO DEL REAL DE LA JARA, S.L. (7)	AYUNTAMIENTO DEL REAL DE LA JARA	64,65	64,65	-	64,65
	PRODETUR	35,35	35,35	-	35,35
		-----	-----	-----	-----
		100,00	100,00	-	100,00
<b>VARIAS ENTIDADES LOCALES DE GUIPUZCOA</b>					
EGUNKARIA, S.A. (7)	VARIAS ENTIDADES LOCALES DE GUIPUZCOA	44,81	44,81	-	44,81
	AYUNTAMIENTO DE OIARTZUN	6,57	6,57	-	6,57
	AYUNTAMIENTO DE ANDOAIN	5,97	5,97	-	5,97
	AYUNTAMIENTO DE TOLOSA	5,97	5,97	-	5,97
	AYUNTAMIENTO DE ARETXABALETA	5,97	5,97	-	5,97
	AYUNTAMIENTO DE USURBIL	3,28	3,28	-	3,28
	AYUNTAMIENTO DE HONDARRIBIA	3,28	3,28	-	3,28
	AYUNTAMIENTO DE LAZKAO	2,98	2,98	-	2,98
	AYUNTAMIENTO DE ORDIZIA	2,98	2,98	-	2,98
	AYUNTAMIENTO DE VILLABONA	2,39	2,39	-	2,39
	AYUNTAMIENTO DE IBARRA	1,49	1,49	-	1,49
	AYUNTAMIENTO DE ZESTOA	1,49	1,49	-	1,49
	AYUNTAMIENTO DE LEGAZPI	1,49	1,49	-	1,49
	AYUNTAMIENTO DE ASTIGARRAGA	1,49	1,49	-	1,49
	AYUNTAMIENTO DE MUTRIKU	1,19	1,19	-	1,19
	AYUNTAMIENTO DE URRETXU	1,19	1,19	-	1,19
	AYUNTAMIENTO DE ZUMAIA	1,19	1,19	-	1,19
	AYUNTAMIENTO DE GETARIA	1,19	1,19	-	1,19
	AYUNTAMIENTO DE ZERAIN	1,19	1,19	-	1,19
	AYUNTAMIENTO DE AIA	0,9	0,9	-	0,9
	AYUNTAMIENTO DE HERNANI	0,60	0,60	-	0,60
	AYUNTAMIENTO DE ANTZUOLA	0,59	0,59	-	0,59

Entidad	Matriz	% Nominal	% Efectivo territorial	% Efectivo estatal	% Efectivo Público Total
	AYUNTAMIENTO DE SEGURA	0,59	0,59	-	0,59
	AYUNTAMIENTO DE ZUMARRAGA	0,31	0,31	-	0,31
	AYUNTAMIENTO DE PASAIA	0,30	0,30	-	0,30
	AYUNTAMIENTO DE IDIAZABAL	0,30	0,30	-	0,30
	AYUNTAMIENTO DE LEZO	0,30	0,30	-	0,30
		-----	-----	-----	-----
		100,00	100,00	-	100,00
<b>VARIAS ENTIDADES LOCALES DE VIZCAYA</b>					
LEA ARTIBAIKO GARAPEN AGENTZIA, S.A. (7)	VARIAS ENTIDADES LOCALES DE VIZCAYA	65,90	65,90	-	65,90
	AYUNTAMIENTO DE LEKEITIO	17,50	17,50	-	17,50
	AYUNTAMIENTO DE ONDARROA	16,60	16,60	-	16,60
		-----	-----	-----	-----
		100,00	100,00	-	100,00
<b>VARIAS ENTIDADES LOCALES DE ZAMORA Y SALAMANCA</b>					
AGRUPACIÓN EUROPEA DE COOPERACIÓN TERRITORIAL DUERO-DOURO	VARIAS ENTIDADES LOCALES DE ZAMORA Y SALAMANCA	57,45	57,45	-	57,45
<b>VARIOS AYUNTAMIENTOS DE BARCELONA</b>					
SERVEIS AMBIENTALES DEL VALLÈS ORIENTAL, S.A. (11)	CONSORCIO GESTIÓN RESIDUS DEL VALLÈS ORIENTAL (4)	100,00	100,00	-	100,00
TERCOL INICIATIVAS MUNICIPALES, S.L.	VARIOS AYUNTAMIENTOS DE BARCELONA	100,00	100,00	-	100,00
<b>VARIOS AYUNTAMIENTOS DE CÓRDOBA</b>					
SIERRA MORENA CORDOBESA, S.A. (7)	VARIOS AYUNTAMIENTOS DE CÓRDOBA	33,59	33,59	-	33,59
	AYUNTAMIENTO DE MONTORO	6,98	6,98	-	6,98
	AYUNTAMIENTO DE HORNACHUELOS	6,98	6,98	-	6,98
	AYUNTAMIENTO DE VILLAVICIOSA DE CÓRDOBA	6,98	6,98	-	6,98
		-----	-----	-----	-----
		54,53	54,53	-	54,53
<b>VARIOS AYUNTAMIENTOS DE GRANADA</b>					
LIDER COMUNIDAD DE GUADIX, S.L.	VARIOS AYUNTAMIENTOS DE GRANADA	50,99	50,99	-	50,99
<b>VARIOS AYUNTAMIENTOS DE SEVILLA</b>					
SOCIEDAD DESARROLLO LOCAL TOCINA-LOS ROSALES, S.L. (7)	VARIOS AYUNTAMIENTOS DE SEVILLA	53,33	53,33	-	53,33
	SOCIEDAD PROVINCIAL DE INFORMATICA DE SEVILLA, S.A.	33,33	33,33	-	33,33
	PRODETUR	13,34	13,34	-	13,34

Entidad	Matriz	% Nominal	% Efectivo territorial	% Efectivo estatal	% Efectivo Público Total
		----- 100,00	----- 100,00	----- -	----- 100,00
SOCIEDAD PARA EL DESARROLLO DE LA VEGA, S.A. (7)	VARIOS AYUNTAMIENTOS DE SEVILLA	47,91	47,91	-	47,91
	AYUNTAMIENTO DE LA RINCONADA	16,27	16,27	-	16,27
	PRODETUR	8,40	8,40	-	8,40
	AYUNTAMIENTO DE BURGUILLOS	2,40	2,40	-	2,40
		----- 74,98	----- 74,98	----- -	----- 74,98
TIERRAS DE DOÑANA, S.L. (7)	VARIOS AYUNTAMIENTOS DE SEVILLA	50,68	50,68	-	50,68
	AYUNTAMIENTO DE PILAS	16,90	16,90	-	16,90
	AYUNTAMIENTO DE VILLAMANRIQUE DE LA CONDESA	16,90	16,90	-	16,90
	PRODETUR	15,52	15,52	-	15,52
		----- 100,00	----- 100,00	----- -	----- 100,00

(7) Entidad participada por el Sector Público Municipal y el Sector Público Autonómico y/o Provincial

(8) Entidad participada por el Sector Público Municipal y el Sector Público Estatal

(9) Entidad participada por el Sector Público Municipal, el Sector Público Autonómico y/o Provincial y el Sector Público Estatal

(11) Entidad participada por el Sector Público Municipal e indirectamente por otro ámbito del Sector Público

**2.4.5. Entidades participadas por varias Administraciones Públicas sin que ninguna de ellas ostente individualmente una posición dominante.**

Entidad	Matriz	% Nominal	% Efectivo territorial	% Efectivo estatal	% Efectivo público total
1908 PUERTO DE MOTRIL A.I.E. (3)	<b>Ámbito estatal</b>				
	AUTORIDAD PORTUARIA DE MOTRIL	20,00	-	20,00	20,00
	<b>Ámbito autonómico</b>				
	AGENCIA PÚBLICA DE PUERTOS DE ANDALUCÍA	20,00	20,00	-	20,00
	<b>Ámbito provincial</b>				
	EMPRESA PROVINCIAL DE VIVIENDA, SUELO Y EQUIPAMIENTO DE GRANADA, S.A.	20,00	20,00	-	20,00
	<b>Ámbito municipal</b>				
	EMPRESA MUNICIPAL DE LA VIVIENDA DE MOTRIL	20,00	20,00	-	20,00
	<b>Privados</b>				
	CAJA GENERAL DE AHORROS DE GRANADA	4,00	-	-	-
	CAMARA OFICIAL DE COMERCIO, INDUSTRIA Y NAVEGACIÓN DE MOTRIL	4,00	-	-	-
	CAMARA OFICIAL DE COMERCIO, INDUSTRIA Y NAVEGACIÓN DE GRANADA	4,00	-	-	-
	PLATAFORMA LOGÍSTICA SUR DE ESPAÑA, S.L.	4,00	-	-	-
TRANSGRANADA, S.A.	4,00	-	-	-	
		-----	-----	-----	-----
		100,00	60,00	20,00	80,00
ABEREKIN, S.A. (1)	<b>Ámbito autonómico</b>				
	DIPUTACIÓN REGIONAL DE CANTABRIA	22,22	22,22	-	22,22
	COMUNIDAD AUTÓNOMA DE EUSKADI	8,62	8,62	-	8,62
	<b>Ámbito provincial</b>				
	DIPUTACIÓN FORAL DE VIZCAYA	10,41	10,41	-	10,41
	DIPUTACIÓN FORAL DE GUIPUZCOA	8,55	8,55	-	8,55
	DIPUTACIÓN FORAL DE ÁLAVA	7,40	7,40	-	7,40
	INSTITUTO TÉCNICO Y DE GESTIÓN GANADERO, S.A.	1,30	1,30	-	1,30
	<b>Privados</b>				
	ASOCIACIÓN ALAVESA DE CRIADORES DE GANADO SELECTO RAZA FRISONA (ASGAFAI)	8,50	-	-	-
ASOCIACIÓN FRISONA DE BIZKAIA (BIFE)	8,50	-	-	-	
ASOCIACIÓN FRISONA DE GUIPÚZCOA (GIFE)	8,50	-	-	-	

Entidad	Matriz	% Nominal	% Efectivo territorial	% Efectivo estatal	% Efectivo público total
AERONAÚTICA DEL GUADARRAMA, S.A. (4)	OTROS PRIVADOS	16,00	-	-	-
		-----	-----	-----	-----
		100,00	58,50	-	58,50
	Ámbito provincial				
	DIPUTACIÓN PROVINCIAL DE SEGOVIA	34,00	34,00	-	34,00
	Ámbito municipal				
	AYUNTAMIENTO DE SEGOVIA	22,00	22,00	-	22,00
AGENCIA DE ACREDITACIÓN FGUPM UPC DE PROYECTOS DE INVESTIGACIÓN, DESARROLLO E INNOVACIÓN TECNOLÓGICA, S.L. (1)	Privados				
	CAJA SEGOVIA	19,00	-	-	-
	OTROS	25,00	-	-	-
		-----	-----	-----	-----
		100,00	56,00	-	56,00
	Ámbito autonómico				
	FUNDACIÓN GENERAL UNIVERSIDAD POLITÉCNICA DE MADRID	50,00	43,00	-	43,00
AGENCIA DE DESARROLLO COMARCAL OARSOALDEA, S.A. (7)	UNIVERSITAT POLITÈCNICA DE CATALUNYA	50,00	50,00	-	50,00
		-----	-----	-----	-----
		100,00	93,00	-	93,00
	Ámbito municipal				
	AYUNTAMIENTO DE LEZO	25,00	25,00	-	25,00
	AYUNTAMIENTO DE OIARTZUN	25,00	25,00	-	25,00
	AYUNTAMIENTO DE PASAIA	25,00	25,00	-	25,00
AGENCIA PARA LA RENOVACIÓN URBANA DE LA BAHÍA DE PASAIA BADIÀ BERRI, S.A. (7)	AYUNTAMIENTO DE RENTERIA	25,00	25,00	-	25,00
		-----	-----	-----	-----
		100,00	100,00	-	100,00
	Ámbito municipal				
	AGENCIA DE DESARROLLO COMARCAL OARSOALDEA, S.A. (7)	57,14	57,14	-	57,14
	AYUNTAMIENTO DE SAN SEBASTIÁN	42,86	42,86	-	42,86
		-----	-----	-----	-----
	100,00	100,00	-	100,00	
ALMERIA ALTA VELOCIDAD, S.A. (3)	Ámbito estatal				
	ADMINISTRADOR DE INFRAESTRUCTURAS FERROVIARIAS	37,50	-	37,50	37,50

Entidad	Matriz	% Nominal	% Efectivo territorial	% Efectivo estatal	% Efectivo público total
ALTA VELOCIDAD ALICANTE- NODO DE TRANSPORTES, S.A. (3)	RENFE-OPERADORA	12,50	-	12,50	12,50
	Ámbito autonómico				
	JUNTA DE ANDALUCÍA	25,00	25,00	-	25,00
	Ámbito municipal				
	AYUNTAMIENTO DE ALMERÍA	25,00	25,00	-	25,00
		-----	-----	-----	-----
		100,00	50,00	50,00	100,00
	Ámbito estatal				
	ADMINISTRADOR DE INFRAESTRUCTURAS FERROVIARIAS	37,50	-	37,50	37,50
	RENFE-OPERADORA	12,50	-	12,50	12,50
APATTAERREKAKO INDUSTRIGUNEA, S.L. (7)	Ámbito autonómico				
	GENERALITAT VALENCIANA	25,00	25,00	-	25,00
	Ámbito municipal				
	AYUNTAMIENTO DE ALICANTE	25,00	25,00	-	25,00
		-----	-----	-----	-----
		100,00	50,00	50,00	100,00
	Ámbito municipal				
	AYUNTAMIENTO DE IBARRA	43,36	43,36	-	43,36
	AYUNTAMIENTO DE TOLOSA	39,91	39,91	-	39,91
	VARIAS ENTIDADES LOCALES DE GUIPUZCOA	16,73	16,73	-	16,73
	-----	-----	-----	-----	
	100,00	100,00	-	100,00	
ÁREA DE SERVICIOS DE DESPEÑAPERROS S.A. (1)	Ámbito autonómico				
	JUNTA DE ANDALUCÍA	46,50	46,50	-	46,50
	Ámbito provincial				
	DIPUTACIÓN PROVINCIAL DE JAEN	46,50	46,50	-	46,50
	Ámbito municipal				
	AYUNTAMIENTO DE SANTA ELENA	7,00	7,00	-	7,00
	-----	-----	-----	-----	
	100,00	100,00	-	100,00	
ASOCIACION MIXTA DE COMPENSACIÓN DEL POLÍGONO INDUSTRIAL VALLE DE GUIMAR (5)	Ámbito estatal				



Entidad	Matriz	% Nominal	% Efectivo territorial	% Efectivo estatal	% Efectivo público total
	S. E. P. E.S. ENTIDAD PÚBLICA EMPRESARIAL DE SUELO	30,00	-	30,00	30,00
	Ámbito provincial				
	CABILDO INSULAR DE TENERIFE	35,00	35,00	-	35,00
	Privados				
	OTROS PRIVADOS	35,00	-	-	-
		-----	-----	-----	-----
		100,00	35,00	30,00	65,00
ATALLU INDUSTRI SUSTAPENA, S.A. (4)	Ámbito provincial				
	DIPUTACIÓN FORAL DE GUIPUZCOA	50,00	50,00	-	50,00
	Ámbito municipal				
	AYUNTAMIENTO DE USURBIL	50,00	50,00	-	50,00
		-----	-----	-----	-----
		100,00	100,00	-	100,00
AUTORIDAD TERRITORIAL DEL TRANSPORTE DE GIPUZKOA, S.A. (4)	Ámbito autonómico				
	COMUNIDAD AUTÓNOMA DE EUSKADI	15,00	15,00	-	15,00
	Ámbito provincial				
	DIPUTACIÓN FORAL DE GUIPUZCOA	46,00	46,00	-	46,00
	MANCOMUNIDAD DEL ALTO DEBA	6,00	6,00	-	6,00
	Ámbito municipal				
	AYUNTAMIENTO DE SAN SEBASTIÁN	15,00	15,00	-	15,00
	AGENCIA DE DESARROLLO COMARCAL OARSOALDEA, S.A. (7)	6,00	6,00	-	6,00
	AYUNTAMIENTO DE IRÚN	6,00	6,00	-	6,00
	SOCIEDAD PARA EL DESARROLLO ECONÓMICO DEL BAJO DEBA, S.A. (7)	6,00	6,00	-	6,00
		-----	-----	-----	-----
		85,00	85,00	-	85,00
AVILÉS ISLA DE LA INNOVACIÓN, S.A. (3)	Ámbito estatal				
	INFOINVEST, S.A.	35,00	-	35,00	35,00
	AUTORIDAD PORTUARIA DE AVILÉS	5,00	-	5,00	5,00
	Ámbito autonómico				
	PRINCIPADO DE ASTURIAS	35,00	35,00	-	35,00
	Ámbito municipal				

Entidad	Matriz	% Nominal	% Efectivo territorial	% Efectivo estatal	% Efectivo público total
BARCELONA REGIONAL AGENCIA METROPOLITANA DE DESARROLLO URBANÍSTICO Y DE INFRAESTRUCTURAS, S.A. (9)	AYUNTAMIENTO DE AVILÉS	25,00	25,00	-	25,00
		-----	-----	-----	-----
		100,00	60,00	40,00	100,00
		<b>Ámbito estatal</b>			
	AEROPUERTOS ESPAÑOLES Y NAVEGACIÓN AEREA	11,76	-	11,76	11,76
	AUTORIDAD PORTUARIA DE BARCELONA	11,76	-	11,76	11,76
	ADMINISTRADOR DE INFRAESTRUCTURAS FERROVIARIAS	5,88	-	5,88	5,88
		<b>Ámbito provincial</b>			
	SOCIEDAD URBANÍSTICA METROPOLITANA DE REHABILITACIÓN Y GESTIÓN, S.A.	11,76	11,76	-	11,76
	EMPRESA METROPOLITANA DE SANEAMIENTO, S.A.	7,84	7,84	-	7,84
	MANCOMUNITAT DE MUNICIPIS DE L'ÀREA METROPOLITANA DE BARCELONA	7,84	7,84	-	7,84
	F.C. METROPOLITA DE BARCELONA, S.A	3,92	3,92	-	3,92
	TRANSPORTS DE BARCELONA, S.A.	3,92	3,92	-	3,92
		<b>Ámbito municipal</b>			
	AYUNTAMIENTO DE BARCELONA	17,68	17,68	-	17,68
CONSORCIO DE LA ZONA FRANCA DE BARCELONA (8)	11,76	11,76	-	11,76	
MERCADOS CENTRALES DE ABASTECIMIENTO DE BARCELONA, S.A. (9)	5,88	3,70	2,16	5,86	
	-----	-----	-----	-----	
	100,00	68,42	31,56	99,98	
BARCELONA SAGRERA ALTA VELOCITAT, S.A. (3)		<b>Ámbito estatal</b>			
ADMINISTRADOR DE INFRAESTRUCTURAS FERROVIARIAS	37,50	-	37,50	37,50	
RENFE-OPERADORA	12,50	-	12,50	12,50	
	<b>Ámbito autonómico</b>				
GENERALITAT DE CATALUÑA	25,00	25,00	-	25,00	
	<b>Ámbito municipal</b>				
AYUNTAMIENTO DE BARCELONA	25,00	25,00	-	25,00	

Entidad	Matriz	% Nominal	% Efectivo territorial	% Efectivo estatal	% Efectivo público total
BERGUEDÁ INICIATIVES, SOCIETAT DE DESENVOLUPAMENT, S.L. (4)		100,00	50,00	50,00	100,00
	<b>Ámbito provincial</b>				
	CONSELL COMARCAL DEL BERGUEDÀ	35,91	35,91	-	35,91
	DIPUTACIÓN PROVINCIAL DE BARCELONA	35,91	35,91	-	35,91
	<b>Ámbito municipal</b>				
	VARIOS AYUNTAMIENTOS DE CATALUÑA	11,85	11,85	-	11,85
BERROETA ALDAMAR, S.L. (1)	<b>Privados</b>				
	OTROS PRIVADOS	16,33	-	-	-
		64,09	47,76	-	47,76
	<b>Ámbito autonómico</b>				
	COMUNIDAD AUTÓNOMA DE EUSKADI	49,95	49,95	-	49,95
	<b>Ámbito provincial</b>				
DIPUTACIÓN FORAL DE GUIPUZCOA	49,95	49,95	-	49,95	
BIC GIPUZKOA BERRILAN, S.A. (4)	<b>Ámbito municipal</b>				
	AYUNTAMIENTO DE GETARIA	0,10	0,10	-	0,10
		100,00	100,00	-	100,00
	<b>Ámbito autonómico</b>				
	SOCIEDAD PARA LA PROMOCIÓN Y RECONVERSIÓN INDUSTRIAL, S.A.	45,00	44,45	-	44,45
	<b>Ámbito provincial</b>				
DIPUTACIÓN FORAL DE GUIPUZCOA	45,92	45,92	-	45,92	
BIC-EURONOVA, S.A. (1)	<b>Ámbito municipal</b>				
	AYUNTAMIENTO DE HERNANI	2,81	2,81	-	2,81
	AYUNTAMIENTO DE SAN SEBASTIÁN	2,81	2,81	-	2,81
	SOCIEDAD PARA EL DESARROLLO ECONÓMICO DEL BAJO DEBA, S.A. (7)	2,81	2,81	-	2,81
	<b>Privados</b>				
	OTROS PRIVADOS	0,65	-	-	-
	55,00	54,35	-	54,35	
	<b>Ámbito autonómico</b>				

Entidad	Matriz	% Nominal	% Efectivo territorial	% Efectivo estatal	% Efectivo público total
BILBAO EXHIBITION CENTE SOLAR A.I.E. (11)	RECONVERSIÓN ECONÓMICA DE ANDALUCÍA S.A.	40,00	40,00	-	40,00
	Ámbito municipal				
	ACTIVIDADES EMPRESARIALES DE MÁLAGA, S.A.	40,00	40,00	-	40,00
	Privados				
	UNICAJA	20,00	-	-	-
		-----	-----	-----	-----
		100,00	80,00	-	80,00
	Ámbito autonómico				
	BILBAO EXHIBITION CENTRE, S.A. (1)	45,00	43,61	-	43,61
	ENTE VASCO DE LA ENERGÍA	30,00	30,00	-	30,00
	Privados				
MILENNIUM ENERGY	25,00	-	-	-	
	-----	-----	-----	-----	
	100,00	73,61	-	73,61	
BILBAO EXHIBITION CENTRE, S.A (1)	Ámbito autonómico				
	COMUNIDAD AUTÓNOMA DE EUSKADI	43,48	43,48	-	43,48
	Ámbito provincial				
	DIPUTACIÓN FORAL DE VIZCAYA	43,48	43,48	-	43,48
	Ámbito municipal				
	AYUNTAMIENTO DE BARAKALDO	5,70	5,70	-	5,70
	AYUNTAMIENTO DE BILBAO	4,25	4,25	-	4,25
	Privados				
	CÁMARA DE COMERCIO, INDUSTRIA Y NAVEGACIÓN DE BILBAO	3,09	-	-	-
		-----	-----	-----	-----
	100,00	96,91	-	96,91	
BILBAO RIA 2000, S.A. (3)	Ámbito estatal				
	S. E. P. E.S. ENTIDAD PÚBLICA EMPRESARIAL DE SUELO	25,00	-	25,00	25,00
	ADMINISTRADOR DE INFRAESTRUCTURAS FERROVIARIAS	10,00	-	10,00	10,00
	AUTORIDAD PORTUARIA DE BILBAO	10,00	-	10,00	10,00
	FERROCARRILES DE VIA ESTRECHA	5,00	-	5,00	5,00

Entidad	Matriz	% Nominal	% Efectivo territorial	% Efectivo estatal	% Efectivo público total
BIOARTIGAS, S.A. (1)	Ámbito autonómico				
	COMUNIDAD AUTÓNOMA DE EUSKADI	15,00	15,00	-	15,00
	Ámbito provincial				
	DIPUTACIÓN FORAL DE VIZCAYA	15,00	15,00	-	15,00
	Ámbito municipal				
	AYUNTAMIENTO DE BILBAO	15,00	15,00	-	15,00
	AYUNTAMIENTO DE BARAKALDO	5,00	5,00	-	5,00
		-----	-----	-----	-----
		100,00	50,00	50,00	100,00
	BIOGARBIKER, S.A. (1)	Ámbito autonómico			
ENTE VASCO DE LA ENERGÍA		50,00	50,00	-	50,00
Ámbito municipal					
AYUNTAMIENTO DE BILBAO		50,00	50,00	-	50,00
	-----	-----	-----	-----	
	50,00	50,00	-	50,00	
BIOSANMARKOS, S.A. (1)	Ámbito autonómico				
	ENTE VASCO DE LA ENERGÍA	50,00	50,00	-	50,00
	Ámbito provincial				
	MANCOMUNIDAD MUNICIPAL DE SAN MARCOS	50,00	50,00	-	50,00
	-----	-----	-----	-----	
	50,00	50,00	-	50,00	
BIOSASIETA, S.A. (1)	Ámbito autonómico				
	ENTE VASCO DE LA ENERGÍA	50,00	50,00	-	50,00
	Ámbito provincial				
MANCOMUNIDAD DE SASIETA	50,00	50,00	-	50,00	
	-----	-----	-----	-----	

Entidad	Matriz	% Nominal	% Efectivo territorial	% Efectivo estatal	% Efectivo público total
BURTZENA EMPRESA PARKEA, S.A. (1)	Ámbito autonómico	50,00	50,00	-	50,00
	SPRILUR, S.A.	49,00	48,45	-	48,45
	Ámbito provincial				
	BIZKAILUR, S.A.	41,00	41,00	-	41,00
	Ámbito municipal				
CABO BLANCO ORDENACIÓN Y GESTIÓN URBANÍSTICA S.A. (4)	AYUNTAMIENTO DE BARAKALDO	10,00	10,00	-	10,00
		-----	-----	-----	-----
		100,00	99,45	-	99,45
	Ámbito autonómico				
	GESTIÓN URBANÍSTICA DE TENERIFE, S.A. (1)	20,00	19,22	-	19,22
	Ámbito provincial				
	CABILDO INSULAR DE TENERIFE	48,00	48,00	-	48,00
	Ámbito municipal				
	AYUNTAMIENTO DE ARONA	9,50	9,50	-	9,50
	Privados				
CAMPIÑA SIGLO XXI, S.L. (4)	BANCOS O CAJAS DE AHORROS	22,50	-	-	-
		-----	-----	-----	-----
		80,00	57,50	-	57,50
	Ámbito provincial				
	PRODETUR	33,34	33,34	-	33,34
	Ámbito municipal				
	AYUNTAMIENTO DE MARCHENA	16,66	16,66	-	16,66
	AYUNTAMIENTO DE ARAHAL	12,50	12,50	-	12,50
	AYUNTAMIENTO DE LA LANTEJUELA	12,50	12,50	-	12,50
	AYUNTAMIENTO DE LA PUEBLA DE CAZALLA	12,50	12,50	-	12,50
CARN ILLA, S.A. (11)	AYUNTAMIENTO DE PARADAS	12,50	12,50	-	12,50
		-----	-----	-----	-----
		100,00	100,00	-	100,00

Entidad	Matriz	% Nominal	% Efectivo territorial	% Efectivo estatal	% Efectivo público total
	SERVICIOS DE MEJORA AGRARIA, S.A.	49,50	49,50	-	49,50
	Ámbito municipal				
	AYUNTAMIENTO DE PALMA DE MALLORCA	26,50	26,50	-	26,50
	MERCADOS CENTRALES DE ABASTECIMIENTO DE PALMA DE MALLORCA, S.A. (8)	6,89	3,77	3,11	6,88
	Privados				
	OTROS	17,11	-	-	-
		-----	-----	-----	-----
		100,00	79,77	3,11	82,88
CARTAGENA ALTA VELOCIDAD, S.A. (3)	Ámbito estatal				
	ADMINISTRADOR DE INFRAESTRUCTURAS FERROVIARIAS	50,00	-	50,00	50,00
	Ámbito autonómico				
	REGIÓN DE MURCIA	25,00	25,00	-	25,00
	Ámbito municipal				
	AYUNTAMIENTO DE CARTAGENA	25,00	25,00	-	25,00
		-----	-----	-----	-----
		100,00	50,00	50,00	100,00
CEDER SIERRA DE CÁDIZ, S.A (1)	Ámbito autonómico				
	RECONVERSIÓN ECONÓMICA DE ANDALUCÍA S.A.	32,86	32,86	-	32,86
	Ámbito autonómico				
	DIPUTACIÓN PROVINCIAL DE CÁDIZ	27,38	27,38	-	27,38
	TURISMO GADITANO, S.A.	8,21	8,21	-	8,21
	MANCOMUNIDAD SIERRA DE CÁDIZ	0,05	0,05	-	0,05
	Ámbito municipal				
	ADM. MARCA Y DENOMINACIÓN ART PIEL, S.A.	0,88	0,45	-	0,45
	Privados				
	PRIVADOS	30,62	-	-	-
		-----	-----	-----	-----
		100,00	68,95	-	68,95
CEDER, PARQUE NATURAL LOS ALCORNOCALLES, S.A. (1)	Ámbito autonómico				
	SOCIEDAD PARA LA PROMOCIÓN Y RECONVERSIÓN ECONÓMICA DE ANDALUCÍA S.A.	38,76	38,76	-	38,76

Entidad	Matriz	% Nominal	% Efectivo territorial	% Efectivo estatal	% Efectivo público total
CENTRAL HIDROELÉCTRICA DE RENTERÍA, S.A. (1)	Ámbito provincial				
	DIPUTACIÓN PROVINCIAL DE CÁDIZ	38,76	38,76	-	38,76
	Privados				
	PRIVADOS	22,48	-	-	-
		-----	-----	-----	-----
		61,24	38,76	-	38,76
	Ámbito autonómico				
	ENTE VASCO DE LA ENERGÍA	50,00	50,00	-	50,00
	Ámbito municipal				
	AYUNTAMIENTO DE RENTERÍA	50,00	50,00	-	50,00
	-----	-----	-----	-----	
	50,00	50,00	-	50,00	
CENTRO DE DESARROLLO EMPRESARIAL MARGEN IZQUIERDA, S.A. (1)	Ámbito autonómico				
	SOCIEDAD PARA LA PROMOCIÓN Y RECONVERSIÓN INDUSTRIAL, S.A.	50,00	49,39	-	49,39
	Ámbito provincial				
CENTRO DE EMPRESAS E INNOVACION DE MONDRAGÓN, S.A. (1)	DIPUTACIÓN FORAL DE VIZCAYA	50,00	50,00	-	50,00
		-----	-----	-----	-----
		50,00	50,00	-	50,00
	Ámbito autonómico				
	SOCIEDAD PARA LA PROMOCIÓN Y RECONVERSIÓN INDUSTRIAL, S.A.	35,82	35,38	-	35,38
	Ámbito municipal				
	AYUNTAMIENTO DE ARRASATE/MONDRAGÓN	18,37	18,37	-	18,37
	Privados				
	FUNDACIÓN MCC	33,98	-	-	-
	Privados				
OTROS	11,83	-	-	-	
	-----	-----	-----	-----	
	100,00	53,75	-	53,75	
CENTRO DE TRANSPORTE DE VITORIA, S.A. (4)	Ámbito autonómico				
	COMUNIDAD AUTÓNOMA DE EUSKADI	11,35	11,35	-	11,35
	Ámbito provincial				



Entidad	Matriz	% Nominal	% Efectivo territorial	% Efectivo estatal	% Efectivo público total
	ÁLAVA AGENCIA DE DESARROLLO, S.A.	44,78	44,78	-	44,78
	Ámbito municipal				
	AYUNTAMIENTO DE VITORIA	7,41	7,41	-	7,41
	Privados				
	ARABA GERTRU, S.A.	26,95	-	-	-
	CÁMARA DE COMERCIO E INDUSTRIA DE ÁLAVA	9,06	-	-	-
	S.E.A. EMPRESARIOS ALAVESES	0,45	-	-	-
		-----	-----	-----	-----
		88,65	52,19	-	52,19
	Ámbito autonómico				
	INSTITUTO DE FOMENTO DE LA REGIÓN DE MURCIA	39,22	39,22	-	39,22
	Ámbito municipal				
	AYUNTAMIENTO DE MURCIA	39,22	39,22	-	39,22
	Privados				
	PRIVADO	21,56	-	-	-
		-----	-----	-----	-----
		100,00	78,44	-	78,44
	Ámbito autonómico				
	COMUNIDAD AUTÓNOMA DE EUSKADI	33,34	33,34	-	33,34
	Ámbito provincial				
	DIPUTACIÓN FORAL DE GUIPUZCOA	33,33	33,33	-	33,33
	Ámbito municipal				
	AYUNTAMIENTO DE SAN SEBASTIÁN	33,33	33,33	-	33,33
		-----	-----	-----	-----
		100,00	100,00	-	100,00
	Ámbito provincial				
	DIPUTACIÓN FORAL DE GUIPUZCOA	50,00	50,00	-	50,00
	Ámbito municipal				
	AYUNTAMIENTO DE SAN SEBASTIÁN	50,00	50,00	-	50,00
		-----	-----	-----	-----
		100,00	100,00	-	100,00

Entidad	Matriz	% Nominal	% Efectivo territorial	% Efectivo estatal	% Efectivo público total
EMPRESARIAL E INDUSTRIAL DE LA COMARCA DE BUSTURIALDEA, S.A. (1)	<b>Ámbito autonómico</b> SOCIEDAD PARA LA PROMOCIÓN Y RECONVERSIÓN INDUSTRIAL, S.A.	40,00	39,51	-	39,51
	<b>Ámbito provincial</b> DIPUTACIÓN FORAL DE VIZCAYA	40,00	40,00	-	40,00
	<b>Ámbito municipal</b> VARIAS ENTIDADES LOCALES DE VIZCAYA	5,31	5,31	-	5,31
	<b>Privados</b> PRIVADO	14,69	-	-	-
		-----	-----	-----	-----
		60,00	45,31	-	45,31
CENTROS EMPRESARIALES DE MADRID EN EL EXTERIOR, S.A. (11)	<b>Ámbito autonómico</b> CONSORCIO INSTITUCIÓN FERIAL DE MADRID (1)	20,00	12,29	-	12,29
	PROMOMADRID, DESARROLLO INTERNACIONAL DE MADRID, S.A.	20,00	17,39	-	17,39
	SOCIEDAD PÚBLICA TURISMO MADRID S.A. (1)	20,00	17,06	-	17,06
	<b>Privados</b> CEIM	20,00	-	-	-
	COCIM	20,00	-	-	-
	-----	-----	-----	-----	
		80,00	34,45	-	34,45
CENTROS EUROPEOS DE EMPRESAS E INNOVACIÓN DE CASTILLA Y LEÓN S.A. (3)	<b>Ámbito estatal</b> DIRECCIÓN GENERAL DEL PATRIMONIO DEL ESTADO	6,94	-	6,94	6,94
	<b>Ámbito autonómico</b> AGENCIA DE INVERSIONES Y SERVICIOS DE CASTILLA Y LEÓN	48,73	48,73	-	48,73
	<b>Ámbito provincial</b> DIPUTACIÓN PROVINCIAL DE VALLADOLID	6,76	6,76	-	6,76
	DIPUTACIÓN PROVINCIAL DE LEÓN	6,76	6,76	-	6,76
	<b>Ámbito municipal</b> AYUNTAMIENTO DE VALLADOLID	3,81	3,81	-	3,81
	AYUNTAMIENTO DE LEÓN	2,77	2,77	-	2,77
	AYUNTAMIENTO DE BOECILLO	0,43	0,43	-	0,43

Entidad	Matriz	% Nominal	% Efectivo territorial	% Efectivo estatal	% Efectivo público total
CENTROS LOGÍSTICOS Y DE TRANSPORTES DE TARANCÓN S.A. (4)	<b>Privados</b> EMPRESARIOS DE LEÓN Y VALLADOLID Y OTRAS ENTIDADES PRIVADAS	23,80	-	-	-
		-----	-----	-----	-----
		100,00	69,26	6,94	76,20
	<b>Ámbito provincial</b> DIPUTACIÓN PROVINCIAL DE CUENCA	45,00	45,00	-	45,00
	<b>Ámbito municipal</b> AYUNTAMIENTO DE TARANCÓN	45,00	45,00	-	45,00
	<b>Privados</b> PRIVADO	10,00	-	-	-
CIDADE UNIVERSITARIA DE VIGO, S.A. (3)		-----	-----	-----	-----
		100,00	90,00	-	90,00
	<b>Ámbito estatal</b> CONSORCIO DE LA ZONA FRANCA DE VIGO	6,03	-	6,03	6,03
	<b>Ámbito autonómico</b> XUNTA DE GALICIA	20,00	20,00	-	20,00
	<b>Ámbito provincial</b> DIPUTACIÓN PROVINCIAL DE PONTEVEDRA	20,00	20,00	-	20,00
	<b>Ámbito municipal</b> AYUNTAMIENTO DE VIGO	20,00	20,00	-	20,00
	<b>Privados</b> OTROS	33,97	-	-	-
		-----	-----	-----	-----
		100,00	60,00	6,03	66,03
	COMERCIALIZADORA DE PRODUCTOS MARROQUINEROS DE UBRIQUE, S.A. (4)	<b>Ámbito autonómico</b> SOCIEDAD PARA LA PROMOCION Y RECONVERSIÓN ECONÓMICA DE ANDALUCIA S.A.	17,47	17,47	-
<b>Ámbito provincial</b> DIPUTACIÓN PROVINCIAL DE CÁDIZ		26,31	26,31	-	26,31
<b>Ámbito municipal</b> AYUNTAMIENTO DE UBRIQUE		16,37	16,37	-	16,37

Entidad	Matriz	% Nominal	% Efectivo territorial	% Efectivo estatal	% Efectivo público total
CORPORACIÓN INDUSTRIAL CÓRDOBA ESTE, S.A. (4)	ADM. MARCA Y DENOMINACION ART PIEL, S.A.	4,68	2,39	-	2,39
	Privados				
	OTROS	35,17	-	-	-
		-----	-----	-----	-----
		82,53	45,07	-	45,07
	Ámbito provincial				
	VARIOS AYUNTAMIENTOS DE CÓRDOBA	25,33	25,33	-	25,33
	DIPUTACIÓN PROVINCIAL DE CÓRDOBA	23,23	23,23	-	23,23
	Ámbito municipal				
	AYUNTAMIENTO DE MONTORO	4,98	4,98	-	4,98
CORPORACIÓN INDUSTRIAL CÓRDOBA NORTE, S.A. (4)	Privados				
	PRIVADOS	46,46	-	-	-
		-----	-----	-----	-----
		100,00	53,54	-	53,54
	Ámbito provincial				
	DIPUTACIÓN PROVINCIAL DE CÓRDOBA	28,71	28,71	-	28,71
	Ámbito municipal				
	VARIOS AYUNTAMIENTOS DE CÓRDOBA	9,95	9,95	-	9,95
	AYUNTAMIENTO DE FUENTE OBEJUNA	9,57	9,57	-	9,57
	AYUNTAMIENTO DE POZOBLANCO	9,57	9,57	-	9,57
CORPORACIÓN INDUSTRIAL CÓRDOBA OCCIDENTAL, S.A. (4)	AYUNTAMIENTO DE VILLAVICIOSA DE CÓRDOBA	9,57	9,57	-	9,57
	VARIOS AYUNTAMIENTOS DE CÓRDOBA	9,95	9,95	-	9,95
	Privados				
	PRIVADO	32,63	-	-	-
		-----	-----	-----	-----
		109,95	77,32	-	77,32
	Ámbito provincial				
	DIPUTACIÓN PROVINCIAL DE CÓRDOBA	36,67	36,67	-	36,67
	Ámbito municipal				
	AYUNTAMIENTO DE PALMA DEL RIO	2,93	2,93	-	2,93
AYUNTAMIENTO DE ALMODÓVAR DEL RIO	2,45	2,45	-	2,45	

Entidad	Matriz	% Nominal	% Efectivo territorial	% Efectivo estatal	% Efectivo público total
CORPORACIÓN INDUSTRIAL CÓRDOBA SUR, S.A. (4)	AYUNTAMIENTO DE FUENTE PALMERA	2,45	2,45	-	2,45
	AYUNTAMIENTO DE HORNACHUELOS	2,45	2,45	-	2,45
	AYUNTAMIENTO DE POSADAS	2,45	2,45	-	2,45
	AYUNTAMIENTO DE LA VICTORIA	0,97	0,97	-	0,97
	AYUNTAMIENTO DE GUADALCÁZAR	0,73	0,73	-	0,73
	<b>Privados</b>				
	PRIVADO	48,90	-	-	-
		-----	-----	-----	-----
		100,00	51,10	-	51,10
	<b>Ámbito provincial</b>				
	DIPUTACIÓN PROVINCIAL DE CÓRDOBA	34,43	34,43	-	34,43
	<b>Ámbito municipal</b>				
	AYUNTAMIENTO DE LUCENA	7,80	7,80	-	7,80
	AYUNTAMIENTO DE BENAMEJÍ	2,30	2,30	-	2,30
	AYUNTAMIENTO DE MONTEMAYOR	2,30	2,30	-	2,30
	AYUNTAMIENTO DE SANTAELLA	2,30	2,30	-	2,30
	AYUNTAMIENTO DE MONTURQUE	1,38	1,38	-	1,38
AYUNTAMIENTO DE SAN SEBASTIÁN DE LOS BALLESTEROS	0,69	0,69	-	0,69	
AYUNTAMIENTO DE AGUILAR DE LA FRONTERA	0,60	0,60	-	0,60	
<b>Privados</b>					
PARTICULARES	48,20	-	-	-	
	-----	-----	-----	-----	
	100,00	51,80	-	51,80	
CORPORACIÓN INDUSTRIAL CÓRDOBA SURESTE, S.A. (4)	<b>Ámbito provincial</b>				
	DIPUTACIÓN PROVINCIAL DE CÓRDOBA	39,38	39,38	-	39,38
	<b>Ámbito municipal</b>				
	AYUNTAMIENTO DE BAENA	3,50	3,50	-	3,50
	VARIOS AYUNTAMIENTOS DE CÓRDOBA	2,85	2,85	-	2,85
AYUNTAMIENTO DE DOÑA MENCÍA	2,62	2,62	-	2,62	

Entidad	Matriz	% Nominal	% Efectivo territorial	% Efectivo estatal	% Efectivo público total
CORPORACIONES INDUSTRIALES DE CÓRDOBA AGRUPADAS, S.A. (11)	AYUNTAMIENTO DE IZNÁJAR	1,05	1,05	-	1,05
	AYUNTAMIENTO DE ALMEDINILLA	0,79	0,79	-	0,79
	AYUNTAMIENTO DE ZUHEROS	0,79	0,79	-	0,79
	AYUNTAMIENTO DE PRIEGO DE CÓRDOBA	0,52	0,52	-	0,52
	<b>Privados</b>				
	PRIVADOS	48,50	-	-	-
		-----	-----	-----	-----
		100,00	51,50	-	51,50
	<b>Ámbito provincial</b>				
	CORPORACIÓN INDUSTRIAL CÓRDOBA ESTE, S.A. (4)	20,00	10,71	-	10,71
	CORPORACIÓN INDUSTRIAL CÓRDOBA OCCIDENTAL, S.A. (4)	20,00	10,22	-	10,22
CORPORACIÓN INDUSTRIAL CÓRDOBA NORTE, S.A. (4)	20,00	13,47	-	13,47	
CORPORACIÓN INDUSTRIAL CÓRDOBA SURESTE, S.A. (4)	20,00	10,30	-	10,30	
CORPORACIÓN INDUSTRIAL CÓRDOBA SUR, S.A. (4)	20,00	10,36	-	10,36	
	-----	-----	-----	-----	
	80,00	44,35	-	44,35	
ECODESARROLLO DE SIERRA MORENA. S.A. (4)	<b>Ámbito autonómico</b>				
	SOCIEDAD PARA LA PROMOCIÓN Y RECONVERSIÓN ECONÓMICA DE ANDALUCÍA S.A.	7,00	7,00	-	7,00
	<b>Ámbito provincial</b>				
	PRODETUR	27,32	27,32	-	27,32
	<b>Ámbito municipal</b>				
	AYUNTAMIENTO DE CAZALLA DE LA SIERRA	22,50	22,50	-	22,50
	VARIOS AYUNTAMIENTOS DE SEVILLA	6,16	6,16	-	6,16
	AYUNTAMIENTO DE EL PEDROSO	5,90	5,90	-	5,90
	AYUNTAMIENTO DE ALANÍS	2,80	2,80	-	2,80
	AYUNTAMIENTO DEL REAL DE LA JARA	2,80	2,80	-	2,80
	AYUNTAMIENTO DE LA PUEBLA DE LOS INFANTES	0,28	0,28	-	0,28
	<b>Privados</b>				
	OTROS	25,24	-	-	-
	-----	-----	-----	-----	-----
		93,00	67,76	-	67,76

Entidad	Matriz	% Nominal	% Efectivo territorial	% Efectivo estatal	% Efectivo público total
EGUNKARIA, S.A. (7)	<b>Ámbito municipal</b>				
	VARIAS ENTIDADES LOCALES DE GUIPUZCOA	44,81	44,81	-	44,81
	AYUNTAMIENTO DE OIARTZUN	6,57	6,57	-	6,57
	AYUNTAMIENTO DE ANDOAIN	5,97	5,97	-	5,97
	AYUNTAMIENTO DE ARETXABALETA	5,97	5,97	-	5,97
	AYUNTAMIENTO DE TOLOSA	5,97	5,97	-	5,97
	AYUNTAMIENTO DE HONDARRIBIA	3,28	3,28	-	3,28
	AYUNTAMIENTO DE USURBIL	3,28	3,28	-	3,28
	AYUNTAMIENTO DE LAZKAO	2,98	2,98	-	2,98
	AYUNTAMIENTO DE ORDIZIA	2,98	2,98	-	2,98
	AYUNTAMIENTO DE VILLABONA	2,39	2,39	-	2,39
	AYUNTAMIENTO DE ASTIGARRAGA	1,49	1,49	-	1,49
	AYUNTAMIENTO DE IBARRA	1,49	1,49	-	1,49
	AYUNTAMIENTO DE LEGAZPI	1,49	1,49	-	1,49
	AYUNTAMIENTO DE ZESTOA	1,49	1,49	-	1,49
	AYUNTAMIENTO DE GETARIA	1,19	1,19	-	1,19
	AYUNTAMIENTO DE MUTRIKU	1,19	1,19	-	1,19
	AYUNTAMIENTO DE URRETXU	1,19	1,19	-	1,19
	AYUNTAMIENTO DE ZERAIN	1,19	1,19	-	1,19
	AYUNTAMIENTO DE ZUMAIA	1,19	1,19	-	1,19
	AYUNTAMIENTO DE AIA	0,90	0,90	-	0,90
	AYUNTAMIENTO DE HERNANI	0,60	0,60	-	0,60
	AYUNTAMIENTO DE ANTZUOLA	0,59	0,59	-	0,59
	AYUNTAMIENTO DE SEGURA	0,59	0,59	-	0,59
AYUNTAMIENTO DE ZUMARRAGA	0,31	0,31	-	0,31	
AYUNTAMIENTO DE IDIAZABAL	0,30	0,30	-	0,30	
AYUNTAMIENTO DE LEZO	0,30	0,30	-	0,30	
AYUNTAMIENTO DE PASAIA	0,30	0,30	-	0,30	
		-----	-----	-----	-----

Entidad	Matriz	% Nominal	% Efectivo territorial	% Efectivo estatal	% Efectivo público total
ENS PER AL CESSAMENT AGRARI, S.L. (1)	Ámbito autonómico	55,19	55,19	-	55,19
	GENERALITAT DE CATALUÑA	45,00	45,00	-	45,00
	Ámbito provincial				
	DIPUTACIÓN PROVINCIAL DE TARRAGONA	45,00	45,00	-	45,00
ESTACION ADUANERA LLEIDATANA, S.A. (4)	Privados				
	PRIVADO	10,00	-	-	-
	Ámbito provincial				
	DIPUTACIÓN PROVINCIAL DE LÉRIDA	30,79	30,79	-	30,79
ESTACIÓN DE INVIERNO DE MANZANEDA, S.A. (1)	Ámbito municipal				
	AYUNTAMIENTO DE LÉRIDA	30,79	30,79	-	30,79
	Privados				
	OTROS	38,42	-	-	-
ESTADIO OLÍMPICO DE SEVILLA, S.A. (3)	Ámbito autonómico	100,00	61,58	-	61,58
	XUNTA DE GALICIA	48,00	48,00	-	48,00
	Ámbito provincial				
	DIPUTACIÓN PROVINCIAL DE ORENSE	-	-	-	-
ESTADIO OLÍMPICO DE SEVILLA, S.A. (3)	Ámbito municipal				
	VARIOS AYUNTAMIENTOS DE ORENSE	14,40	14,40	-	14,40
	Privados				
	PRIVADO	37,60	-	-	-
ESTADIO OLÍMPICO DE SEVILLA, S.A. (3)	Ámbito estatal	100,00	62,40	-	62,40
	INFRAESTRUCTURAS Y EQUIPAMIENTOS HISPALENSES, S.A.	30,51	-	30,51	30,51
	Ámbito autonómico				



Entidad	Matriz	% Nominal	% Efectivo territorial	% Efectivo estatal	% Efectivo público total
EUSKOMODAL, S.A. (6)	EMPRESA PÚBLICA PARA LA GESTIÓN DEL TURISMO Y DEL DEPORTE DE ANDALUCÍA S.A.	28,55	28,55	-	28,55
	JUNTA DE ANDALUCÍA	6,53	6,53	-	6,53
	Ámbito provincial				
	DIPUTACIÓN PROVINCIAL DE SEVILLA	15,26	15,26	-	15,26
	Ámbito municipal				
	AYUNTAMIENTO DE SEVILLA	17,89	17,89	-	17,89
	AYUNTAMIENTO DE SANTIPONCE	0,01	0,01	-	0,01
	Privados				
	OTROS	1,25	-	-	-
		-----	-----	-----	-----
		100,00	68,24	30,51	98,75
	Ámbito estatal				
	ADMINISTRADOR DE INFRAESTRUCTURAS FERROVIARIAS	10,00	-	10,00	10,00
	INGENIERÍA Y ECONOMÍA DEL TRANSPORTE, S.A.	5,00	-	5,00	5,00
	AUTORIDAD PORTUARIA DE PASAJES	0,83	-	0,83	0,83
	Ámbito autonómico				
	FERROCARRILES VASCOS, S.A.	1,78	1,78	-	1,78
	Ámbito provincial				
	DIPUTACIÓN FORAL DE GUIPUZCOA	26,59	26,59	-	26,59
	Ámbito municipal				
AYUNTAMIENTO DE IRÚN	10,18	10,18	-	10,18	
Privados					
OTROS	45,62	-	-	-	
	-----	-----	-----	-----	
	100,00	38,55	15,83	54,38	
Ámbito provincial					
DIPUTACIÓN GENERAL DE ARAGÓN	38,15	38,15	-	38,15	
DIPUTACIÓN PROVINCIAL DE ZARAGOZA	5,70	5,70	-	5,70	

Entidad	Matriz	% Nominal	% Efectivo territorial	% Efectivo estatal	% Efectivo público total
FESTIVAL INTERNACIONAL DE CINE DE SAN SEBASTIÁN, S.A. (3)	Ámbito municipal				
	AYUNTAMIENTO DE ZARAGOZA	11,15	11,15	-	11,15
	Privados				
	OTROS	45,00	-	-	-
		-----	-----	-----	-----
		100,00	55,00	-	55,00
	Ámbito estatal				
	INSTITUTO DE LA CINEMATOGRAFÍA Y ARTES AUDIOVISUALES	25,00	-	25,00	25,00
	Ámbito autonómico				
	COMUNIDAD AUTÓNOMA DE EUSKADI	25,00	25,00	-	25,00
FIRA 2000, S.A. (1)	Ámbito provincial				
	DIPUTACIÓN FORAL DE GUIPUZCOA	25,00	25,00	-	25,00
	Ámbito municipal				
	AYUNTAMIENTO DE SAN SEBASTIÁN	25,00	25,00	-	25,00
		-----	-----	-----	-----
		100,00	75,00	25,00	100,00
	Ámbito autonómico				
	INSTITUT CATALÀ DE FINANCES HOLDING, S.A.	39,40	39,40	-	39,40
	Ámbito provincial				
	MANCOMUNITAT DE MUNICIPIS DE L'ÀREA METROPOLITANA DE BARCELONA	12,68	12,68	-	12,68
FOMENTO LOS ALCORES, S.L. (7)	Ámbito municipal				
	AYUNTAMIENTO DE BARCELONA	11,11	11,11	-	11,11
	AYUNTAMIENTO DE L'HOSPITALET DE LLOBREGAT	11,11	11,11	-	11,11
	Privados				
	CAMARAS DE COMERCIO	25,70	-	-	-
		-----	-----	-----	-----
		100,00	74,30	-	74,30
	Ámbito provincial				
	PRODETUR	20,00	20,00	-	20,00
	Ámbito municipal				

Entidad	Matriz	% Nominal	% Efectivo territorial	% Efectivo estatal	% Efectivo público total
FONDO CLM INVERSIÓN EMPRESARIAL EN CASTILLA LA MANCHA, F.C.R. DE REGIMEN SIMPLIFICADO (2)	AYUNTAMIENTO DE CARMONA	35,00	35,00	-	35,00
	AYUNTAMIENTO DE EL VISO DE ALCOR	22,50	22,50	-	22,50
	AYUNTAMIENTO DE MAIRENA DEL ALCOR	22,50	22,50	-	22,50
		-----	-----	-----	-----
		80,00	80,00	-	80,00
	<b>Ámbito estatal</b>				
	SEPI DESARROLLO EMPRESARIAL, S.A.	40,40	-	40,40	40,40
	<b>Ámbito autonómico</b>				
	INSTITUTO DE FINANZAS DE CASTILLA-LA MANCHA, S.A.	40,40	40,40	-	40,40
	<b>Privados</b>				
CAJA RURAL DE CIUDAD REAL	19,20	-	-	-	
	-----	-----	-----	-----	
	100,00	40,40	40,40	80,80	
FONDO INNOTEC DESARROLLO F.C.R. (2)	<b>Ámbito estatal</b>				
FONDO DE CAPITAL RIESGO DE RÉGIMEN SIMPLIFICADO	50,00	-	33,33	33,33	
<b>Ámbito autonómico</b>					
INVERSIONES Y GESTIÓN DE CAPITAL DE RIESGO DE ANDALUCÍA, S.A.U.	50,00	50,00	-	50,00	
	-----	-----	-----	-----	
	100,00	50,00	33,33	83,33	
FONDO NANOTECH FUND, F.C.R. (2)	<b>Ámbito estatal</b>				
SEPI DESARROLLO EMPRESARIAL, S.A.	48,35	-	48,35	48,35	
<b>Ámbito autonómico</b>					
SOCIEDAD DE DESARROLLO DE NAVARRA, S.A.	43,96	42,89	-	42,89	
PRINCIPIA TECHNOLOGY GROUP INC	7,69	0,35	-	0,35	
	-----	-----	-----	-----	
	100,00	43,24	48,35	91,59	
GESTION URBANISTICA DE BALEARES, S.A. (3)	<b>Ámbito estatal</b>				
S. E. P. E.S. ENTIDAD PÚBLICA EMPRESARIAL DE SUELO	5,33	-	5,33	5,33	
<b>Ámbito autonómico</b>					
COMUNIDAD AUTÓNOMA DE BALEARES	49,30	49,30	-	49,30	
<b>Ámbito provincial</b>					

Entidad	Matriz	% Nominal	% Efectivo territorial	% Efectivo estatal	% Efectivo público total
GIJÓN AL NORTE, S.A. (3)	CONSEJO INSULAR DE MALLORCA	18,67	18,67	-	18,67
	CONSEJO INSULAR DE IBIZA- FORMENTERA	3,33	3,33	-	3,33
	CONSEJO INSULAR DE MENORCA	3,33	3,33	-	3,33
	Privados				
	OTROS	20,04	-	-	-
		-----	-----	-----	-----
		100,00	74,63	5,33	79,96
	Ámbito estatal				
	FERROCARRILES DE VIA ESTRECHA	25,00	-	25,00	25,00
	ADMINISTRADOR DE INFRAESTRUCTURAS FERROVIARIAS	12,50	-	12,50	12,50
RENFE-OPERADORA	12,50	-	12,50	12,50	
Ámbito autonómico					
PRINCIPADO DE ASTURIAS	25,00	25,00	-	25,00	
Ámbito municipal					
AYUNTAMIENTO DE GIJÓN	25,00	25,00	-	25,00	
	-----	-----	-----	-----	
	100,00	50,00	50,00	100,00	
GOIERRIKO EKIMENA, S.A. (7)	Ámbito municipal				
AYUNTAMIENTO DE BEASAIN	30,48	30,48	-	30,48	
AYUNTAMIENTO DE ORDIZIA	23,10	23,10	-	23,10	
VARIAS ENTIDADES LOCALES DE GUIPUZCOA	21,33	21,33	-	21,33	
AYUNTAMIENTO DE LAZKAO	12,45	12,45	-	12,45	
AYUNTAMIENTO DE IDIAZABAL	5,11	5,11	-	5,11	
AYUNTAMIENTO DE ZEGAMA	3,47	3,47	-	3,47	
AYUNTAMIENTO DE SEGURA	3,19	3,19	-	3,19	
AYUNTAMIENTO DE ZERAIN	0,56	0,56	-	0,56	
AYUNTAMIENTO DE MUTILOA	0,31	0,31	-	0,31	
	-----	-----	-----	-----	
	100,00	100,00	-	100,00	
GRAN CASINO DEL SARDINERO, S.A. (1)	Ámbito provincial				
DIPUTACIÓN REGIONAL DE CANTABRIA	50,00	50,00	-	50,00	

Entidad	Matriz	% Nominal	% Efectivo territorial	% Efectivo estatal	% Efectivo público total
GRAN TELESCOPIO CANARIAS, S.A. (2)	Ámbito municipal				
	AYUNTAMIENTO DE SANTANDER	50,00	50,00	-	50,00
		-----	-----	-----	-----
		100,00	100,00	-	100,00
	Ámbito estatal				
	DIRECCIÓN GENERAL DEL PATRIMONIO DEL ESTADO	50,00	-	50,00	50,00
GRANJA TEISOL S.L. (4)	Ámbito autonómico				
	COMUNIDAD DE CANARIAS	50,00	50,00	-	50,00
		-----	-----	-----	-----
		100,00	50,00	50,00	100,00
HAZIBIDE, S.A. (4)	Ámbito autonómico				
	SOCIEDAD PARA EL DESARROLLO ECONÓMICO DE CANARIAS, S.A.U.	2,30	1,59	-	1,59
	Ámbito provincial				
	CABILDO INSULAR DE TENERIFE	49,90	49,90	-	49,90
	Privados				
HOSPITAL CLÍNICO Y PROVINCIAL DE BARCELONA (6)	OTROS	47,80	-	-	-
		-----	-----	-----	-----
		97,70	49,90	-	49,90
	Ámbito provincial				
	DIPUTACIÓN FORAL DE ALAVA	40,00	40,00	-	40,00
HOSPITAL CLÍNICO Y PROVINCIAL DE BARCELONA (6)	Ámbito municipal				
	AYUNTAMIENTO DE VITORIA	13,33	13,33	-	13,33
	Privados				
	OTROS	46,67	-	-	-
	-----	-----	-----	-----	
	100,00	53,33	-	53,33	
HOSPITAL CLÍNICO Y PROVINCIAL DE BARCELONA (6)	Ámbito estatal				
	ESTADO	44,00	-	44,00	44,00
	Ámbito provincial				
DIPUTACIÓN PROVINCIAL DE BARCELONA	42,00	42,00	-	42,00	

Entidad	Matriz	% Nominal	% Efectivo territorial	% Efectivo estatal	% Efectivo público total
IBAR-ZAHARRA, S.A. (3)	Ámbito municipal				
	AYUNTAMIENTO DE BARCELONA	14,00	14,00	-	14,00
		-----	-----	-----	-----
		100,00	56,00	44,00	100,00
	Ámbito estatal				
	INFOINVEST, S.A.	50,00	-	50,00	50,00
	Ámbito autonómico				
	SPRILUR, S.A.	22,50	22,25	-	22,25
	Ámbito provincial				
	BIZKAILUR, S.A.	22,50	22,50	-	22,50
INICIATIVAS DEL NORESTE DE GRANADA, S.A. (1)	Ámbito municipal				
	AYUNTAMIENTO DE SESTAO	5,00	5,00	-	5,00
		-----	-----	-----	-----
		100,00	49,75	50,00	99,75
	Ámbito autonómico				
	SOCIEDAD PARA LA PROMOCION Y RECONVERSION ECONOMICA DE ANDALUCIA S.A.	31,40	31,40	-	31,40
	Ámbito provincial				
	DIPUTACIÓN PROVINCIAL DE GRANADA	15,39	15,39	-	15,39
	Ámbito municipal				
	VARIOS AYUNTAMIENTOS DE GRANADA	17,31	17,31	-	17,31
INICIATIVAS LEADER COMARCA LOS VELEZ, S.A. (1)	Privados				
	PRIVADOS	35,90	-	-	-
		-----	-----	-----	-----
		100,00	64,10	-	64,10
	Ámbito autonómico				
	SOCIEDAD PARA LA PROMOCIÓN Y RECONVERSIÓN ECONÓMICA DE ANDALUCÍA S.A.	13,89	13,89	-	13,89
	UNIVERSIDAD DE ALMERÍA	13,89	13,89	-	13,89
	Ámbito provincial				
	DIPUTACIÓN PROVINCIAL DE ALMERÍA	13,89	13,89	-	13,89

Entidad	Matriz	% Nominal	% Efectivo territorial	% Efectivo estatal	% Efectivo público total
MODERNO Y CONTEMPORÁNEO DE BILBAO, S.L. (1)	Ámbito municipal				
	VARIOS AYUNTAMIENTOS DE ALMERÍA	13,88	13,88	-	13,88
	Privados				
	PRIVADOS	44,45	-	-	-
		86,11	41,66	-	41,66
	Ámbito autonómico				
	COMUNIDAD AUTÓNOMA DE EUSKADI	42,27	42,27	-	42,27
	Ámbito provincial				
	DIPUTACIÓN FORAL DE VIZCAYA	42,27	42,27	-	42,27
	Ámbito municipal				
AYUNTAMIENTO DE BILBAO	15,46	15,46	-	15,46	
	100,00	100,00	-	100,00	
INST. COMUNITARIO 3ª EDAD, S.C.L. (7)	Ámbito municipal				
	AYUNTAMIENTO DE ARRASATE/MONDRAGÓN	33,33	33,33	-	33,33
	AYUNTAMIENTO DE OÑATE	17,59	17,59	-	17,59
	AYUNTAMIENTO DE ARETXABALETA	7,40	7,40	-	7,40
	Privados				
PARTICULARES	41,68	-	-	-	
	100,00	58,32	-	58,32	
INVERASTURIAS I, F.I. CAPITAL-RIESGO (3)	Ámbito estatal				
	AHV-ENSIDESA CAPITAL, S.A.	30,00	-	30,00	30,00
	Ámbito autonómico				
	PRINCIPADO DE ASTURIAS	30,00	30,00	-	30,00
	Ámbito municipal				
	AYUNTAMIENTO DE GIJÓN	6,00	6,00	-	6,00
AYUNTAMIENTO DE AVILÉS	4,00	4,00	-	4,00	
	Privados				

Entidad	Matriz	% Nominal	% Efectivo territorial	% Efectivo estatal	% Efectivo público total
	OTROS	30,00	-	-	-
		-----	-----	-----	-----
		100,00	40,00	30,00	70,00
IRAURGI LANTZEN, S.A. (7)	Ámbito municipal				
	AYUNTAMIENTO DE AZKOITIA	50,00	50,00	-	50,00
	AYUNTAMIENTO DE AZPEITIA	50,00	50,00	-	50,00
		-----	-----	-----	-----
		100,00	100,00	-	100,00
JAIZKIBIA,S.A. (3)	Ámbito estatal				
	PUERTOS DEL ESTADO	25,00	-	25,00	25,00
	Ámbito autonómico				
	COMUNIDAD AUTÓNOMA DE EUSKADI	25,00	25,00	-	25,00
	Ámbito provincial				
	DIPUTACIÓN FORAL DE GUIPUZCOA	25,00	25,00	-	25,00
	Ámbito municipal				
	AYUNTAMIENTO DE IRÚN	4,00	4,00	-	4,00
	AYUNTAMIENTO DE LEZO	4,00	4,00	-	4,00
	AYUNTAMIENTO DE PASAIA	4,00	4,00	-	4,00
	AYUNTAMIENTO DE RENTERIA	4,00	4,00	-	4,00
	AYUNTAMIENTO DE SAN SEBASTIÁN	4,00	4,00	-	4,00
	AYUNTAMIENTO DE HONDARRIBIA	2,50	2,50	-	2,50
	AYUNTAMIENTO DE OIARTZUN	2,50	2,50	-	2,50
		-----	-----	-----	-----
		100,00	75,00	25,00	100,00
LA CUCHILLERÍA DE TARAMUNDI, S.A. (1)	Ámbito autonómico				
	SOCIEDAD REGIONAL DE PROMOCIÓN DEL PRINCIPADO DE ASTURIAS, S.A.	33,33	20,82	-	20,82
	Ámbito municipal				
	AYUNTAMIENTO DE TARAMUNDI	33,32	33,32	-	33,32
	Privados				
	OTROS	33,35	-	-	-
		-----	-----	-----	-----



Entidad	Matriz	% Nominal	% Efectivo territorial	% Efectivo estatal	% Efectivo público total
LABORATORI DE REFERÈNCIA DE CATALUNYA, S.A. (11)		100,00	54,14	-	54,14
	<b>Ámbito autonómico</b>				
	CONSORCIO DE SALUT Y D'ATENCIÓN SOCIAL DE CATALUNYA S.A. (11)	49,50	38,20	-	38,20
	CONSORCIO MAR PARC DE SALUT DE BARCELONA (1)	49,50	49,50	-	49,50
	<b>Privados</b>				
LAS PALMAS DE GRAN CANARIA 2016, S.A. (7)	LABORATORI DE REFERÈNCIA CAMP DE TARRAGONA I TERRES DE L'EBRE, S.L.	1,00	-	-	-
		-----	-----	-----	-----
		100,00	87,70	-	87,70
	<b>Ámbito autonómico</b>				
	CANARIAS CULTURA EN RED, S.A	15,00	15,00	-	15,00
LEA ARTIBAIKO GARAPEN AGENTZIA, S.A. (7)	<b>Ámbito municipal</b>				
	AYUNTAMIENTO DE LAS PALMAS DE GRAN CANARIA	40,00	40,00	-	40,00
	<b>Privados</b>				
	PRIVADOS	45,00	-	-	-
		-----	-----	-----	-----
LEÓN ALTA VELOCIDAD 2003, S.A. (3)		85,00	40,00	-	40,00
	<b>Ámbito municipal</b>				
	VARIAS ENTIDADES LOCALES DE VIZCAYA	65,90	65,90	-	65,90
	AYUNTAMIENTO DE LEKEITIO	17,50	17,50	-	17,50
	AYUNTAMIENTO DE ONDARROA	16,60	16,60	-	16,60
	-----	-----	-----	-----	
LEÓN ALTA VELOCIDAD 2003, S.A. (3)		100,00	100,00	-	100,00
	<b>Ámbito estatal</b>				
	ADMINISTRADOR DE INFRAESTRUCTURAS FERROVIARIAS	37,50	-	37,50	37,50
	RENFE-OPERADORA	12,50	-	12,50	12,50
	<b>Ámbito autonómico</b>				
JUNTA DE CASTILLA Y LEÓN	20,00	20,00	-	20,00	
<b>Ámbito municipal</b>					
AYUNTAMIENTO DE LEÓN	15,00	15,00	-	15,00	

Entidad	Matriz	% Nominal	% Efectivo territorial	% Efectivo estatal	% Efectivo público total
LOGROÑO INTEGRACIÓN DEL FERROCARRIL 2002, S.A. (3)	AYUNTAMIENTO DE SAN ANDRÉS DEL RABANEDO	15,00	15,00	-	15,00
		-----	-----	-----	-----
		100,00	50,00	50,00	100,00
	Ámbito estatal				
	ADMINISTRADOR DE INFRAESTRUCTURAS FERROVIARIAS	37,50	-	37,50	37,50
	RENFE-OPERADORA	12,50	-	12,50	12,50
	Ámbito autonómico				
	COMUNIDAD DE LA RIOJA	25,00	25,00	-	25,00
	Ámbito municipal				
	AYUNTAMIENTO DE LOGROÑO	25,00	25,00	-	25,00
	-----	-----	-----	-----	
	100,00	50,00	50,00	100,00	
LONJA GIJON-MUSEL, S.A. (2)	Ámbito estatal				
	AUTORIDAD PORTUARIA DE GIJÓN	46,27	-	46,27	46,27
	Ámbito autonómico				
	SOCIEDAD REGIONAL DE PROMOCIÓN DEL PRINCIPADO DE ASTURIAS, S.A.	8,65	5,40	-	5,40
	Privados				
	OTROS	45,08	-	-	-
	-----	-----	-----	-----	
	100,00	5,40	46,27	51,67	
MARINA DE BADALONA, S.A. (4)	Ámbito provincial				
	COMARCA DEL BARCELONÉS	50,00	50,00	-	50,00
	Ámbito municipal				
	AYUNTAMIENTO DE BADALONA	50,00	50,00	-	50,00
	-----	-----	-----	-----	
	100,00	100,00	-	100,00	
MEGATURBINAS DE ARINAGA, S.A. (3)	Ámbito estatal				
	FUNDACIÓN CANARIA PUERTOS DE LAS PALMAS	33,33	-	33,29	33,29
	Ámbito autonómico				
	INSTITUTO TECNOLÓGICO DE CANARIAS, S.A.	33,34	33,34	-	33,34
	Ámbito provincial				

Entidad	Matriz	% Nominal	% Efectivo territorial	% Efectivo estatal	% Efectivo público total
MERCADOS CENTRALES DE ABASTECIMIENTO DE TENERIFE, S.A. (6)	SOCIEDAD PROMOCIÓN ECONÓMICA DE GRAN CANARIA, S.A.	33,33	33,33	-	33,33
		-----	-----	-----	-----
		100,00	66,67	33,29	99,96
	<b>Ámbito estatal</b>				
	MERCADOS CENTRALES DE ABASTECIMIENTO, S.A.	40,74	-	40,74	40,74
	<b>Ámbito provincial</b>				
	CABILDO INSULAR DE TENERIFE	42,38	42,38	-	42,38
	<b>Ámbito municipal</b>				
	AYUNTAMIENTO DE SANTA CRUZ DE TENERIFE	13,06	13,06	-	13,06
	AYUNTAMIENTO DE SAN CRISTÓBAL DE LA LAGUNA	1,48	1,48	-	1,48
	AYUNTAMIENTO DEL PUERTO DE LA CRUZ	0,46	0,46	-	0,46
	AYUNTAMIENTO DE EL ROSARIO	0,30	0,30	-	0,30
	VARIOS AYUNTAMIENTOS DE TENERIFE	0,26	0,26	-	0,26
	AYUNTAMIENTO DE LA OROTAVA	0,25	0,25	-	0,25
	AYUNTAMIENTO DE GÜIMAR	0,17	0,17	-	0,17
	AYUNTAMIENTO DE ARONA	0,17	0,17	-	0,17
	AYUNTAMIENTO DE GRANADILLA DE ABONA	0,14	0,14	-	0,14
	AYUNTAMIENTO DE ADEJE	0,12	0,12	-	0,12
	AYUNTAMIENTO DE LA VICTORIA DE ACENTEJO	0,12	0,12	-	0,12
	AYUNTAMIENTO DE EL SAUZAL	0,09	0,09	-	0,09
AYUNTAMIENTO DE SAN MIGUEL DE ABONA	0,09	0,09	-	0,09	
<b>Privados</b>					
OTROS	0,17	-	-	-	
	-----	-----	-----	-----	
	100,00	59,09	40,74	99,83	
MURCIA ALTA VELOCIDAD, S.A. (3)	<b>Ámbito estatal</b>				
	ADMINISTRADOR DE INFRAESTRUCTURAS FERROVIARIAS	50,00	-	50,00	50,00
	<b>Ámbito autonómico</b>				
	REGIÓN DE MURCIA	25,00	25,00	-	25,00

Entidad	Matriz	% Nominal	% Efectivo territorial	% Efectivo estatal	% Efectivo público total
NEKAZAL IKERKETA ETA TEKNOLOGIA, S.A. (1)	<b>Ámbito municipal</b>				
	AYUNTAMIENTO DE MURCIA	25,00	25,00	-	25,00
		-----	-----	-----	-----
		100,00	50,00	50,00	100,00
	<b>Ámbito autonómico</b>				
	COMUNIDAD AUTÓNOMA DE EUSKADI	46,22	46,22	-	46,22
	<b>Ámbito provincial</b>				
	DIPUTACIÓN FORAL DE ALAVA	15,41	15,41	-	15,41
	DIPUTACIÓN FORAL DE GUIPUZCOA	15,41	15,41	-	15,41
	DIPUTACIÓN FORAL DE VIZCAYA	15,41	15,41	-	15,41
NUEVA RULA DE AVILÉS S.A. (2)	<b>Privados</b>				
	PRIVADO	7,55	-	-	-
		-----	-----	-----	-----
		100,00	92,45	-	92,45
	<b>Ámbito estatal</b>				
	AUTORIDAD PORTUARIA DE AVILÉS	33,77	-	33,77	33,77
	<b>Ámbito autonómico</b>				
	PRINCIPADO DE ASTURIAS	31,51	31,51	-	31,51
	<b>Privados</b>				
	COFRADÍA DE PESCADORES VÍRGEN DE LAS MAREAS	33,71	-	-	-
CAMARE DE COMERCIO, INDUSTRIA Y NAVEGACION DE AVILES	1,01	-	-	-	
	-----	-----	-----	-----	
	100,00	31,51	33,77	65,28	
OFICINA DE COOPERACIÓN UNIVERSITARIA, S.A. (1)	<b>Ámbito autonómico</b>				
	UNIVERSIDAD CARLOS III DE MADRID	17,53	17,53	-	17,53
	UNIVERSIDAD DE ALCALÁ	17,53	17,53	-	17,53
	UNIVERSIDAD DE CASTILLA-LA MANCHA	17,53	17,53	-	17,53
	UNIVERSIDAD DE SALAMANCA	17,53	17,53	-	17,53
	UNIVERSIDAD DE VALLADOLID	17,53	17,53	-	17,53

Entidad	Matriz	% Nominal	% Efectivo territorial	% Efectivo estatal	% Efectivo público total
ORQUESTA DE SEVILLA, S.A. (1)	UNIVERSIDAD REY JUAN CARLOS	5,00	5,00	-	5,00
	Privados				
	GRUPO SANTANDER	7,35	-	-	-
		-----	-----	-----	-----
		47,41	40,06	-	40,06
ORQUESTA DE SEVILLA, S.A. (1)	Ámbito autonómico				
	JUNTA DE ANDALUCÍA	50,00	50,00	-	50,00
	Ámbito municipal				
	AYUNTAMIENTO DE SEVILLA	50,00	50,00	-	50,00
	-----	-----	-----	-----	
	100,00	100,00	-	100,00	
ORTZIBIA, S.L. (1)	Ámbito autonómico				
	COMUNIDAD AUTÓNOMA DE EUSKADI	35,00	35,00	-	35,00
	Ámbito provincial				
	DIPUTACIÓN FORAL DE GUIPUZCOA	35,00	35,00	-	35,00
	Ámbito municipal				
	AYUNTAMIENTO DE HONDARRIBIA	5,00	5,00	-	5,00
	AYUNTAMIENTO DE IRÚN	5,00	5,00	-	5,00
	AYUNTAMIENTO DE SAN SEBASTIÁN	5,00	5,00	-	5,00
	Privados				
	CÁMARA DE COMERCIO, INDUSTRIA Y NAVEGACIÓN DE GIPUZKOA	15,00	-	-	-
	-----	-----	-----	-----	
	100,00	85,00	-	85,00	
PALAU DE CONGRESOS DE PALMA S.A. (1)	Ámbito autonómico				
	INSTITUTO DE ESTRATEGIA TURÍSTICA DE LAS ILLES BALEARS	50,00	50,00	-	50,00
	Ámbito municipal				
	E.M. D'OBRES I PROJECTS URBANS DE PALMA S.A.	50,00	50,00	-	50,00
	-----	-----	-----	-----	
	100,00	100,00	-	100,00	

Entidad	Matriz	% Nominal	% Efectivo territorial	% Efectivo estatal	% Efectivo público total
PALENCIA ALTA VELOCIDAD S.A. (3)	Ámbito estatal ADMINISTRADOR DE INFRAESTRUCTURAS FERROVIARIAS	50,00	-	50,00	50,00
	Ámbito autonómico JUNTA DE CASTILLA Y LEÓN	25,00	25,00	-	25,00
	Ámbito municipal AYUNTAMIENTO DE PALENCIA	25,00	25,00	-	25,00
		-----	-----	-----	-----
		100,00	50,00	50,00	100,00
PAMPLONA CONVENTION BUREAU, S.L. (1)	Ámbito autonómico CORPORACIÓN PÚBLICA EMPRESARIAL DE NAVARRA, S.L.U.	35,45	35,45	-	35,45
	UNIVERSIDAD PÚBLICA DE NAVARRA	10,00	10,00	-	10,00
	Ámbito municipal AYUNTAMIENTO DE PAMPLONA	30,40	30,40	-	30,40
	Privados OTROS	24,15	-	-	-
		-----	-----	-----	-----
			100,00	75,85	-
PARQUE CIENTÍFICO Y TECNOLÓGICO DE HUELVA, S.A. (1)	Ámbito autonómico AGENCIA DE INNOVACIÓN Y DESARROLLO DE ANDALUCÍA IDEA	35,00	35,00	-	35,00
	UNIVERSIDAD DE HUELVA	10,00	10,00	-	10,00
	Ámbito provincial DIPUTACIÓN PROVINCIAL DE HUELVA	25,00	25,00	-	25,00
	Ámbito municipal AYUNTAMIENTO DE ALJARAQUE	15,00	15,00	-	15,00
	Privados PRIVADOS	15,00	-	-	-
		-----	-----	-----	-----
			100,00	85,00	-
PARQUE EMPRESARIAL DE CANTABRIA, S.L. (3)	Ámbito estatal INFOINVEST, S.A.	48,00	-	48,00	48,00

Entidad	Matriz	% Nominal	% Efectivo territorial	% Efectivo estatal	% Efectivo público total
PARQUE EMPRESARIAL DE SAGUNTO, S.L. (2)	<b>Ámbito autonómico</b>				
	DIPUTACIÓN REGIONAL DE CANTABRIA	48,00	48,00	-	48,00
	<b>Ámbito municipal</b>				
	AYUNTAMIENTO DE ASTILLERO	4,00	4,00	-	4,00
		-----	-----	-----	-----
		100,00	52,00	48,00	100,00
	<b>Ámbito estatal</b>				
	INFOINVEST, S.A.	50,00	-	50,00	50,00
	<b>Ámbito autonómico</b>				
	GENERALITAT VALENCIANA	37,12	37,12	-	37,12
SEGURIDAD Y PROMOCIÓN INDUSTRIAL VALENCIANA, S.A.	12,88	12,88	-	12,88	
	-----	-----	-----	-----	
	100,00	50,00	50,00	100,00	
PARQUE EMPRESARIAL Y TECNOLÓGICO MARISMAS DEL PALMONES, S.A. (8)	<b>Ámbito estatal</b>				
	CONSORCIO DE LA ZONA FRANCA DE CÁDIZ	49,60	-	49,60	49,60
	INMOBILIARIA DE LA ZONA FRANCA DE CÁDIZ S.A.U.	0,40	-	0,40	0,40
	<b>Ámbito municipal</b>				
	AYUNTAMIENTO DE LOS BARRIOS	50,00	50,00	-	50,00
		-----	-----	-----	-----
	100,00	50,00	50,00	100,00	
PARQUE EÓLICO BAJO EBRO, S.A. (3)	<b>Ámbito estatal</b>				
	INSTITUTO PARA LA DIVERSIFICACIÓN Y AHORRO DE LA ENERGÍA	25,33	-	25,33	25,33
	<b>Ámbito autonómico</b>				
	EFICIENCIA ENERGÉTICA, S.A.	25,33	25,33	-	25,33
	<b>Ámbito provincial</b>				
	COMARCA BAIX EBRE	14,00	14,00	-	14,00
	<b>Ámbito municipal</b>				
	AYUNTAMIENTO DE TORTOSA	10,00	10,00	-	10,00
	<b>Privados</b>				
	ELECNOR FINANCIERA	25,34	-	-	-
	-----	-----	-----	-----	

Entidad	Matriz	% Nominal	% Efectivo territorial	% Efectivo estatal	% Efectivo público total
PARQUE MARÍTIMO DE SANTA CRUZ DE TENERIFE (8)		100,00	49,33	25,33	74,66
	<b>Ámbito estatal</b>				
	AUTORIDAD PORTUARIA DE SANTA CRUZ DE TENERIFE	50,00	-	50,00	50,00
	<b>Ámbito municipal</b>				
PARQUE TECNOLÓGICO DE GALICIA, S.A. (1)	AYUNTAMIENTO DE SANTA CRUZ DE TENERIFE	50,00	50,00	-	50,00
		-----	-----	-----	-----
		100,00	50,00	50,00	100,00
	<b>Ámbito autonómico</b>				
PARQUE TECNOLÓGICO DE GALICIA, S.A. (1)	XUNTA DE GALICIA	45,00	45,00	-	45,00
	UNIVERSIDAD DE SANTIAGO DE COMPOSTELA	2,00	2,00	-	2,00
	UNIVERSIDAD DE VIGO	2,00	2,00	-	2,00
	UNIVERSIDAD DE LA CORUÑA	0,37	0,37	-	0,37
	<b>Ámbito provincial</b>				
	INSITUTO ORENSANO DE DESARROLLO ECONÓMICO	3,89	3,89	-	3,89
	<b>Ámbito municipal</b>				
	AYUNTAMIENTO DE ORENSE	1,85	1,85	-	1,85
	AYUNTAMIENTO DE SAN CIBRAO DAS VIÑAS	0,74	0,74	-	0,74
	<b>Privados</b>				
	NOVACAIXAGALICIA	41,56	-	-	-
	CÁMARA DE COMERCIO DE OURENSE	1,85	-	-	-
	CONFEDERACIÓN EMPRESARIAL DE ORENSE	0,37	-	-	-
	U.G.T.	0,37	-	-	-
	-----	-----	-----	-----	
	100,00	55,85	-	55,85	
PARQUE TEMÁTICO DE LOS PIRINEOS (1)	<b>Ámbito autonómico</b>				
	SOCIEDAD DE PROMOCIÓN Y GESTIÓN DEL TURISMO ARAGONÉS, S.A.	26,81	26,81	-	26,81
	CORPORACION EMPRESARIAL PÚBLICA DE ARAGÓN S.L.	7,18	7,18	-	7,18
	<b>Ámbito municipal</b>				
AYUNTAMIENTO DE SABIÑÁNIGO	16,28	16,28	-	16,28	



Entidad	Matriz	% Nominal	% Efectivo territorial	% Efectivo estatal	% Efectivo público total
PARQUES EÓLICOS GAVIOTA, S.A. (3)	<b>Privados</b>				
	PRIVADOS	49,73	-	-	-
		-----	-----	-----	-----
		100,00	50,27	-	50,27
	<b>Ámbito estatal</b>				
	INSTITUTO PARA LA DIVERSIFICACIÓN Y AHORRO DE LA ENERGÍA	28,00	-	28,00	28,00
	INSTITUTO TECNOLÓGICO DE CANARIAS, S.A.	28,00	28,00	-	28,00
	<b>Ámbito municipal</b>				
	AYUNTAMIENTO DE SANTA LUCÍA DE TIRAJANA	6,67	6,67	-	6,67
	<b>Privados</b>				
ELECNOR FINANCIERA, S.L.	28,00	-	-	-	
ENERFÍN ENERVENTO, S.A.	9,33	-	-	-	
	-----	-----	-----	-----	
	100,00	34,67	28,00	62,67	
PARQUES EÓLICOS GRANADILLA, AIE (11)	<b>Ámbito autonómico</b>				
	POLÍGONO INDUSTRIAL DE GRANADILLA, S.A. (3)	35,00	31,50	-	31,50
	<b>Ámbito provincial</b>				
	INSTITUTO TECNOLÓGICO Y DE ENERGÍAS RENOVABLES, S.A. (4)	30,00	27,55	-	27,55
	<b>Ámbito municipal</b>				
AYUNTAMIENTO DE GRANADILLA DE ABONA	35,00	35,00	-	35,00	
	-----	-----	-----	-----	
	100,00	94,05	-	94,05	
PATRONATE DE TURISME COSTA BRAVA-GIRONA, S.A. (4)	<b>Ámbito provincial</b>				
	DIPUTACIÓN PROVINCIAL DE GERONA	50,00	50,00	-	50,00
	MANCOMUNIDAD TURÍSTICA DE LA COSTA BRAVA	10,00	10,00	-	10,00
	COMARCA ALT EMPORDÁ	1,20	1,20	-	1,20
	COMARCA BAIX EMPORDA	1,20	1,20	-	1,20
	COMARCA Cerdanya	1,20	1,20	-	1,20
	COMARCA DEL RIPOLLÉS	1,20	1,20	-	1,20
	COMARCA GARROTXA	1,20	1,20	-	1,20

Entidad	Matriz	% Nominal	% Efectivo territorial	% Efectivo estatal	% Efectivo público total
PLAN CABANYAL-CANYAMELAR, S.A. (1)	COMARCA GIRONÉS	1,20	1,20	-	1,20
	COMARCA PLA DE L'ESTANY	1,20	1,20	-	1,20
	COMARCA SELVA	1,20	1,20	-	1,20
	<b>Privados</b>				
	OTROS	30,40	-	-	-
		-----	-----	-----	-----
		100,00	69,60	-	69,60
	<b>Ámbito autonómico</b>				
	INSTITUTO VALENCIANO DE LA VIVIENDA, S.A.	50,00	50,00	-	50,00
	<b>Ámbito municipal</b>				
SOCIEDAD ANÓNIMA MUNICIPAL DE ACTUACIONES URBANAS DE VALENCIA	50,00	50,00	-	50,00	
	-----	-----	-----	-----	
	100,00	100,00	-	100,00	
PLATAFORMA LOGÍSTICA DEL SUROESTE EUROPEO,S.A. (3)	<b>Ámbito estatal</b>				
	S. E. P. E.S. ENTIDAD PÚBLICA EMPRESARIAL DE SUELO	33,33	-	33,33	33,33
	<b>Ámbito autonómico</b>				
	SOCIEDAD DE FOMENTO INDUSTRIAL DE EXTREMADURA, S.A. (1)	33,34	32,35	-	32,35
	<b>Ámbito municipal</b>				
AYUNTAMIENTO DE BADAJOZ	33,33	33,33	-	33,33	
	-----	-----	-----	-----	
	100,00	65,68	33,33	99,01	
PLATEA GESTIÓN, S.A. (3)	<b>Ámbito estatal</b>				
	INFOINVEST, S.A.	25,00	-	25,00	25,00
	<b>Ámbito autonómico</b>				
	SUELO Y VIVIENDA DE ARAGÓN, S.L.	41,00	41,00	-	41,00
	<b>Ámbito provincial</b>				
	DIPUTACIÓN PROVINCIAL DE TERUEL	6,00	6,00	-	6,00
	<b>Ámbito municipal</b>				
	AYUNTAMIENTO DE TERUEL	10,00	10,00	-	10,00
<b>Privados</b>					

Entidad	Matriz	% Nominal	% Efectivo territorial	% Efectivo estatal	% Efectivo público total
POLÍGONO INDUSTRIAL DE GRANADILLA, S.A. (3)	CAJA DE AHORROS DE LA INMACULADA DE ARAGÓN	6,00	-	-	-
	CAJA RURAL DE TERUEL, SOCIEDAD COOPERATIVA DE CRÉDITO	6,00	-	-	-
	IBERCAJA	6,00	-	-	-
		-----	-----	-----	-----
		100,00	57,00	25,00	82,00
	<b>Ámbito estatal</b>				
	S. E. P. E.S. ENTIDAD PÚBLICA EMPRESARIAL DE SUELO	10,00	-	10,00	10,00
	<b>Ámbito autonómico</b>				
	COMUNIDAD DE CANARIAS	40,00	40,00	-	40,00
	<b>Ámbito provincial</b>				
CABILDO INSULAR DE TENERIFE	40,00	40,00	-	40,00	
<b>Ámbito municipal</b>					
AYUNTAMIENTO DE GRANADILLA DE ABONA	10,00	10,00	-	10,00	
	-----	-----	-----	-----	
	100,00	90,00	10,00	100,00	
PROMOCIÓN AEROPUERTO DE ZARAGOZA, S.A. (1)	<b>Ámbito autonómico</b>				
	CORPORACIÓN EMPRESARIAL PÚBLICA DE ARAGÓN S.L.	50,00	50,00	-	50,00
	<b>Ámbito municipal</b>				
	AYUNTAMIENTO DE ZARAGOZA	50,00	50,00	-	50,00
	-----	-----	-----	-----	
	100,00	100,00	-	100,00	
PROMOCIÓN Y DESARROLLO DEL ALTO ARAGÓN, S.A. (4)	<b>Ámbito provincial</b>				
	DIPUTACIÓN PROVINCIAL DE HUESCA	40,00	40,00	-	40,00
	<b>Ámbito municipal</b>				
	AYUNTAMIENTO DE HUESCA	20,00	20,00	-	20,00
	<b>Privados</b>				
	PRIVADOS	40,00	-	-	-
	-----	-----	-----	-----	
	100,00	60,00	-	60,00	
PROMOTORA DEL POLO DE INNOVACIÓN DE GARAIA, S.A. (4)	<b>Ámbito autonómico</b>				
	SPRILUR, S.A.	27,65	27,34	-	27,34

Entidad	Matriz	% Nominal	% Efectivo territorial	% Efectivo estatal	% Efectivo público total
QUINCENA MUSICAL DE SAN SEBASTIAN, S.A. (1)	<b>Ámbito provincial</b>				
	DIPUTACIÓN FORAL DE GUIPUZCOA	28,14	28,14	-	28,14
	<b>Privados</b>				
	OTROS	44,21	-	-	-
		-----	-----	-----	-----
		72,35	28,14	-	28,14
	<b>Ámbito autonómico</b>				
	COMUNIDAD AUTÓNOMA DE EUSKADI	33,34	33,34	-	33,34
	<b>Ámbito provincial</b>				
	DIPUTACIÓN FORAL DE GUIPUZCOA	33,33	33,33	-	33,33
RECUPERACIÓN DE LA ENERGÍA, S.A. (11)	<b>Ámbito municipal</b>				
	AYUNTAMIENTO DE SAN SEBASTIÁN	33,33	33,33	-	33,33
		-----	-----	-----	-----
		100,00	100,00	-	100,00
	<b>Ámbito provincial</b>				
	ENTIDAD METROPOLITANA DE SERVICIOS HIDRÁULICOS Y TRATAMIENTO DE RESIDUOS	38,81	38,81	-	38,81
	<b>Ámbito municipal</b>				
	TRATAMIENTO Y ELIMINACIÓN DE RESIDUOS, S.A. (7)	11,94	11,94	-	11,94
	<b>Privados</b>				
	OTROS	49,25	-	-	-
	-----	-----	-----	-----	
	100,00	50,75	-	50,75	
RESIDUOS DE MELILLA, S.A. (2)	<b>Ámbito estatal</b>				
	EMPRESA PARA LA GESTIÓN DE RESIDUOS INDUSTRIALES, S.A.	50,00	-	50,00	50,00
	<b>Ámbito autonómico</b>				
	CIUDAD AUTÓNOMA DE MELILLA	50,00	50,00	-	50,00
	-----	-----	-----	-----	
	100,00	50,00	50,00	100,00	
RUTA BÉTICA ROMANA, S.L. (4)	<b>Ámbito provincial</b>				
	DIPUTACIÓN PROVINCIAL DE CÁDIZ	7,15	7,15	-	7,15
	DIPUTACIÓN PROVINCIAL DE CÓRDOBA	7,15	7,15	-	7,15

Entidad	Matriz	% Nominal	% Efectivo territorial	% Efectivo estatal	% Efectivo público total
	DIPUTACIÓN PROVINCIAL DE SEVILLA	7,15	7,15	-	7,15
	<b>Ámbito municipal</b>				
	AYUNTAMIENTO DE CÁDIZ	7,15	7,15	-	7,15
	AYUNTAMIENTO DE ALMEDINILLA	7,14	7,14	-	7,14
	AYUNTAMIENTO DE ALMODÓVAR DEL RIO	7,14	7,14	-	7,14
	AYUNTAMIENTO DE CARMONA	7,14	7,14	-	7,14
	AYUNTAMIENTO DE JEREZ DE LA FRONTERA	7,14	7,14	-	7,14
	AYUNTAMIENTO DE LA LUISIANA	7,14	7,14	-	7,14
	AYUNTAMIENTO DE MONTORO	7,14	7,14	-	7,14
	AYUNTAMIENTO DE SANTIPONCE	7,14	7,14	-	7,14
	AYUNTAMIENTO DE TARIFA	7,14	7,14	-	7,14
SAN SEBASTIÁN TURISMO-DONOSTIA TURISMOA, S.A. (7)	<b>Privados</b>				
	PRIVADO	14,28	-	-	-
		-----	-----	-----	-----
		100,00	85,72	-	85,72
	<b>Ámbito provincial</b>				
	DIPUTACIÓN FORAL DE GUIPUZCOA	30,00	30,00	-	30,00
	<b>Ámbito municipal</b>				
	AYUNTAMIENTO DE SAN SEBASTIÁN	40,00	40,00	-	40,00
	<b>Privados</b>				
	OTROS	30,00	-	-	-
		-----	-----	-----	-----
SEED GUIPUZCOA S.C.R. DE RÉGIMEN SIMPLIFICADO (1)		100,00	70,00	-	70,00
	<b>Ámbito autonómico</b>				
	EZTEN-FONDO CAPITAL RIESGO (F.C.R.)	50,00	45,45	-	45,45
	<b>Ámbito provincial</b>				
SERVICIO DE INFORMÁTICA LOCAL DE MENORCA S.A. (4)	DIPUTACIÓN FORAL DE GUIPUZCOA	50,00	50,00	-	50,00
		-----	-----	-----	-----
		50,00	50,00	-	50,00
	<b>Ámbito provincial</b>				
	CONSEJO INSULAR DE MENORCA	23,50	23,50	-	23,50

Entidad	Matriz	% Nominal	% Efectivo territorial	% Efectivo estatal	% Efectivo público total
SESTAO BERRI 2010, S.A. (1)	<b>Ámbito municipal</b>				
	VARIOS AYUNTAMIENTOS DE ISLAS BALEARES	55,00	55,00	-	55,00
	AYUNTAMIENTO DE MAHÓN	21,50	21,50	-	21,50
		-----	-----	-----	-----
		100,00	100,00	-	100,00
SESTAO BERRI 2010, S.A. (1)	<b>Ámbito autonómico</b>				
	COMUNIDAD AUTÓNOMA DE EUSKADI	50,00	50,00	-	50,00
	<b>Ámbito municipal</b>				
	AYUNTAMIENTO DE SESTAO	50,00	50,00	-	50,00
		-----	-----	-----	-----
		100,00	100,00	-	100,00
SIERRA MORENA CORDOBESA, S.A. (7)	<b>Ámbito municipal</b>				
	VARIOS AYUNTAMIENTOS DE CÓRDOBA	33,59	33,59	-	33,59
	AYUNTAMIENTO DE HORNACHUELOS	6,98	6,98	-	6,98
	AYUNTAMIENTO DE MONTORO	6,98	6,98	-	6,98
	AYUNTAMIENTO DE VILLAVICIOSA DE CÓRDOBA	6,98	6,98	-	6,98
			-----	-----	-----
		100,00	100,00	-	100,00
SOCIEDAD ANÓNIMA ALTA VELOCIDAD VITORIA-GASTEIZKO ABIADURA HANDIA, S.A. (3)	<b>Privados</b>				
	OTROS	45,47	-	-	-
		-----	-----	-----	-----
		100,00	54,53	-	54,53
	<b>Ámbito estatal</b>				
	ADMINISTRADOR DE INFRAESTRUCTURAS FERROVIARIAS	50,00	-	50,00	50,00
	<b>Ámbito autonómico</b>				
	COMUNIDAD AUTÓNOMA DE EUSKADI	25,00	25,00	-	25,00
	<b>Ámbito provincial</b>				
	DIPUTACIÓN FORAL DE ALAVA	10,00	10,00	-	10,00
<b>Ámbito municipal</b>					
AYUNTAMIENTO DE VITORIA	15,00	15,00	-	15,00	
		-----	-----	-----	-----
		100,00	50,00	50,00	100,00

Entidad	Matriz	% Nominal	% Efectivo territorial	% Efectivo estatal	% Efectivo público total
SOCIEDAD BILBAO URBAN CIRCUIT, S.L. (4)	Ámbito provincial				
	DIPUTACIÓN FORAL DE VIZCAYA	50,00	50,00	-	50,00
	Ámbito municipal				
	SOCIEDAD PARA LA PROMOCIÓN Y DESARROLLO DE BILBAO, S.A.	50,00	50,00	-	50,00
		-----	-----	-----	-----
		100,00	100,00	-	100,00
SOCIEDAD COMARCAL LA ACEÑA, S.L. (7)	Ámbito provincial				
	PRODETUR	30,00	30,00	-	30,00
	Ámbito municipal				
	AYUNTAMIENTO DE LORA DEL RÍO	40,80	40,80	-	40,80
	AYUNTAMIENTO DE VILLANUEVA DEL RIO Y MINAS	13,00	13,00	-	13,00
	AYUNTAMIENTO DE PEÑAFLORES	8,60	8,60	-	8,60
	AYUNTAMIENTO DE ALCOLEA DEL RIO	7,60	7,60	-	7,60
		-----	-----	-----	-----
		70,00	70,00	-	70,00
SOCIEDAD DE APROVECHAMIENTO ENERGETICO BIOGARDELEGUI, S.A. (1)	Ámbito autonómico				
	ENTE VASCO DE LA ENERGÍA	50,00	50,00	-	50,00
	Ámbito municipal				
	AYUNTAMIENTO DE VITORIA	50,00	50,00	-	50,00
		-----	-----	-----	-----
		100,00	100,00	-	100,00
SOCIEDAD DE CAPITAL DESARROLLO DE EUSKADI, S.A. (1)	Ámbito autonómico				
	COMUNIDAD AUTÓNOMA DE EUSKADI	40,00	40,00	-	40,00
	Ámbito provincial				
	DIPUTACIÓN FORAL DE VIZCAYA	31,20	31,20	-	31,20
	DIPUTACIÓN FORAL DE GUIPUZCOA	19,80	19,80	-	19,80
	DIPUTACIÓN FORAL DE ÁLAVA	9,00	9,00	-	9,00
		-----	-----	-----	-----
		100,00	100,00	-	100,00
SOCIEDAD DE DESARROLLO CORREDOR DE LA PLATA, S.A. (4)	Ámbito provincial				

Entidad	Matriz	% Nominal	% Efectivo territorial	% Efectivo estatal	% Efectivo público total
SOCIEDAD DE FOMENTO E INVERSIONES DE TENERIFE, S.A. (6)	PRODETUR	28,57	28,57	-	28,57
	Ámbito municipal				
	VARIOS AYUNTAMIENTOS DE SEVILLA	57,14	57,14	-	57,14
	AYUNTAMIENTO DE GERENA	14,29	14,29	-	14,29
		-----	-----	-----	-----
		71,43	71,43	-	71,43
	Ámbito estatal				
	AUTORIDAD PORTUARIA DE SANTA CRUZ DE TENERIFE	20,00	-	20,00	20,00
	Ámbito provincial				
	CABILDO INSULAR DE TENERIFE	20,00	20,00	-	20,00
SOCIEDAD DE PROMOCION Y EQUIPAMIENTO DEL SUELO DE LORCA, S.A. (3)	Ámbito municipal				
	AYUNTAMIENTO DE SANTA CRUZ DE TENERIFE	20,00	20,00	-	20,00
	SOCIEDAD DE DESARROLLO DE SANTA CRUZ DE TENERIFE, S.A.	20,00	20,00	-	20,00
	Privados				
	CAMARA DE COMERCIO, INDUSTRIA Y NAVEGACIÓN DE SANTA CRUZ DE TENERIFE	20,00	-	-	-
		-----	-----	-----	-----
		100,00	60,00	20,00	80,00
	Ámbito estatal				
	S. E. P. E.S. ENTIDAD PÚBLICA EMPRESARIAL DE SUELO	40,29	-	40,29	40,29
	Ámbito autonómico				
INSTITUTO DE FOMENTO DE LA REGIÓN DE MURCIA	26,74	26,74	-	26,74	
REGIÓN DE MURCIA	5,73	5,73	-	5,73	
Ámbito municipal					
AYUNTAMIENTO DE LORCA	15,79	15,79	-	15,79	
Privados					
OTROS	11,45	-	-	-	
	-----	-----	-----	-----	
	100,00	48,26	40,29	88,55	
SOCIEDAD INVESTIGACION Y EXPLOTACIÓN MINERA DE CASTILLA Y LEÓN, S.A. (2)	Ámbito estatal				
	MINAS DE ALMADÉN Y ARRAYANES, S.A.	25,00	-	25,00	25,00



Entidad	Matriz	% Nominal	% Efectivo territorial	% Efectivo estatal	% Efectivo público total
SOCIEDAD MIXTA ASTURIANA DEL TRANSPORTE, S.A. (1)	Ámbito autonómico				
	JUNTA DE CASTILLA Y LEÓN	26,00	26,00	-	26,00
	Privados				
	CAJA ESPAÑA DE INVERSIONES	31,50	-	-	-
	CAJA DUERO	17,50	-	-	-
		-----	-----	-----	-----
		100,00	26,00	25,00	51,00
	Ámbito autonómico				
	PRINCIPADO DE ASTURIAS	26,00	26,00	-	26,00
	Ámbito municipal				
AYUNTAMIENTO DE OVIEDO	26,00	26,00	-	26,00	
Privados					
ASETRA	16,00	-	-	-	
C.A.R.	16,00	-	-	-	
CESINTRA	16,00	-	-	-	
	-----	-----	-----	-----	
	100,00	52,00	-	52,00	
SOCIEDAD MIXTA CENTRO DE TRANSPORTES DE GIJON, S.A. (1)	Ámbito autonómico				
	PRINCIPADO DE ASTURIAS	50,00	50,00	-	50,00
	Ámbito municipal				
AYUNTAMIENTO DE GIJÓN	50,00	50,00	-	50,00	
	-----	-----	-----	-----	
	100,00	100,00	-	100,00	
SOCIEDAD MIXTA DE GESTIÓN Y PROMOCIÓN DEL SUELO, S.A. (1)	Ámbito autonómico				
	PRINCIPADO DE ASTURIAS	45,12	45,12	-	45,12
	Ámbito municipal				
	AYUNTAMIENTO DE GIJÓN	4,00	4,00	-	4,00
	AYUNTAMIENTO DE OVIEDO	3,44	3,44	-	3,44
	VARIOS AYUNTAMIENTOS DE ASTURIAS	1,76	1,76	-	1,76
	AYUNTAMIENTO DE AVILÉS	0,80	0,80	-	0,80
	AYUNTAMIENTO DE MIERES	0,72	0,72	-	0,72

Entidad	Matriz	% Nominal	% Efectivo territorial	% Efectivo estatal	% Efectivo público total
	AYUNTAMIENTO DE LANGREO	0,72	0,72	-	0,72
	AYUNTAMIENTO DE SIERO	0,56	0,56	-	0,56
	AYUNTAMIENTO DE GRADO	0,24	0,24	-	0,24
	AYUNTAMIENTO DE SAN MARTÍN DEL REY AURELIO	0,16	0,16	-	0,16
	AYUNTAMIENTO DE TINEO	0,16	0,16	-	0,16
	AYUNTAMIENTO DE CORVERA DE ASTURIAS	0,08	0,08	-	0,08
	<b>Privados</b>				
	OTROS	31,84	-	-	-
	CONSTRUCTORA LOS ÁLAMOS, S.A.	10,40	-	-	-
		-----	-----	-----	-----
		100,00	57,76	-	57,76
SOCIEDAD PARA EL DESARROLLO DE LA COMARCAS MINERAS, S.A. (2)	<b>Ámbito estatal</b>				
	HULLERAS DEL NORTE S.A.	50,00	-	50,00	50,00
	<b>Ámbito autonómico</b>				
	SOCIEDAD REGIONAL DE PROMOCIÓN DEL PRINCIPADO DE ASTURIAS, S.A.	50,00	31,24	-	31,24
		-----	-----	-----	-----
		100,00	31,24	50,00	81,24
SOCIEDAD PARA EL DESARROLLO DE LA VEGA, S.A. (7)	<b>Ámbito provincial</b>				
	PRODETUR	8,40	8,40	-	8,40
	<b>Ámbito municipal</b>				
	VARIOS AYUNTAMIENTOS DE SEVILLA	47,91	47,91	-	47,91
	AYUNTAMIENTO DE LA RINCONADA	16,27	16,27	-	16,27
	AYUNTAMIENTO DE BURGUILLOS	2,40	2,40	-	2,40
	<b>Privados</b>				
	OTROS	25,02	-	-	-
		-----	-----	-----	-----
		91,60	66,58	-	66,58
SOCIEDAD PARA EL DESARROLLO ECONÓMICO DEL BAJO DEBA, S.A. (7)	<b>Ámbito municipal</b>				
	AYUNTAMIENTO DE DEBA	12,50	12,50	-	12,50
	AYUNTAMIENTO DE EIBAR	12,50	12,50	-	12,50
	AYUNTAMIENTO DE ELGOIBAR	12,50	12,50	-	12,50

Entidad	Matriz	% Nominal	% Efectivo territorial	% Efectivo estatal	% Efectivo público total
	AYUNTAMIENTO DE ERMUA	12,50	12,50	-	12,50
	AYUNTAMIENTO DE MALLABIA	12,50	12,50	-	12,50
	AYUNTAMIENTO DE MENDARO	12,50	12,50	-	12,50
	AYUNTAMIENTO DE MUTRIKU	12,50	12,50	-	12,50
	AYUNTAMIENTO DE PLACENCIA DE LAS ARMAS	12,50	12,50	-	12,50
		-----	-----	-----	-----
		75,00	75,00	-	75,00
SOCIEDAD PARA LA PROMOCIÓN DEL AEROPUERTO DE BILBAO,S.A. (1)	Ámbito autonómico				
	COMUNIDAD AUTÓNOMA DE EUSKADI	25,00	25,00	-	25,00
	Ámbito provincial				
	DIPUTACIÓN FORAL DE VIZCAYA	20,00	20,00	-	20,00
	Ámbito municipal				
	VARIAS ENTIDADES LOCALES DE VIZCAYA	20,00	20,00	-	20,00
	AYUNTAMIENTO DE ZAMUDIO	5,00	5,00	-	5,00
	Privados				
	BILBAO GANBERA GESTIÓN, S.A.	30,00	-	-	-
		-----	-----	-----	-----
		100,00	70,00	-	70,00
SOCIEDAD PARA LA PROMOCIÓN Y DESARROLLO EMPRESARIAL DE TERUEL, S.A. (2)	Ámbito estatal				
	SEPI DESARROLLO EMPRESARIAL, S.A.	33,33	-	33,33	33,33
	Ámbito autonómico				
	ARAGÓN DESARROLLO E INVERSIÓN SOCIEDAD LIMITADA (antes SAVIA CAPITAL INVERSIÓN S.A.)	33,34	33,34	-	33,34
	Privados				
	CAI TERUEL	11,11	-	-	-
	CAJA RURAL DE TERUEL	11,11	-	-	-
	IBERCAJA	11,11	-	-	-
		-----	-----	-----	-----
		100,00	33,34	33,33	66,67
SOCIEDAD PROMOTORA DE LA ZONA ADUANERA DE IRUN, S.A. (7)	Ámbito autonómico				
	COMUNIDAD AUTÓNOMA DE EUSKADI	30,77	30,77	-	30,77
	Ámbito provincial				

Entidad	Matriz	% Nominal	% Efectivo territorial	% Efectivo estatal	% Efectivo público total
	DIPUTACIÓN FORAL DE GUIPUZCOA	30,77	30,77	-	30,77
	Ámbito municipal				
	AYUNTAMIENTO DE IRÚN	30,91	30,91	-	30,91
	Privados				
	FUNDACIÓN SOCIAL Y CULTURAL KUTXA	5,07	-	-	-
	COLEGIO OFICIAL DE AGENTES COMISIONISTAS DE AUDANAS DE IRÚN	1,48	-	-	-
	OTROS	1,00	-	-	-
		-----	-----	-----	-----
		100,00	92,45	-	92,45
SOCIEDAD PROMOTORA DEL PLAN ESPECIAL DEL PUERTO DE MÁLAGA (3)	Ámbito estatal				
	AUTORIDAD PORTUARIA DE MALAGA	45,04	-	45,04	45,04
	Ámbito autonómico				
	EMPRESA PÚBLICA DE SUELO DE ANDALUCÍA	12,49	12,49	-	12,49
	Ámbito municipal				
	AYUNTAMIENTO DE MÁLAGA	12,49	12,49	-	12,49
	Privados				
	UNICAJA	29,98	-	-	-
		-----	-----	-----	-----
		100,00	24,98	45,04	70,02
SOCIEDAD URBANÍSTICA REHABILITACIÓN DEL ALTO DEBA, S.A. (7)	Ámbito municipal				
	AYUNTAMIENTO DE OÑATE	27,00	27,00	-	27,00
	AYUNTAMIENTO DE BERGARA	26,00	26,00	-	26,00
	AYUNTAMIENTO DE ARRASATE/MONDRAGÓN	15,40	15,40	-	15,40
	AYUNTAMIENTO DE ELGETA	8,70	8,70	-	8,70
	AYUNTAMIENTO DE ARETXABALETA	7,30	7,30	-	7,30
	AYUNTAMIENTO DE ESKORIATZA	6,30	6,30	-	6,30
	AYUNTAMIENTO DE ANTZUOLA	5,80	5,80	-	5,80
	VARIAS ENTIDADES LOCALES DE GUIPUZCOA	3,50	3,50	-	3,50
		-----	-----	-----	-----
		100,00	100,00	-	100,00
SOTAVENTO GALICIA, S.A. (2)	Ámbito estatal				

Entidad	Matriz	% Nominal	% Efectivo territorial	% Efectivo estatal	% Efectivo público total
SUBBÉTICA TURISMO, S.L. (7)	INSTITUTO PARA LA DIVERSIFICACIÓN Y AHORRO DE LA ENERGÍA	20,50	-	20,50	20,50
	Ámbito autonómico				
	INSTITUTO ENERGÉTICO DE GALICIA	30,50	30,50	-	30,50
	Privados				
	OTROS	49,00	-	-	-
		-----	-----	-----	-----
		100,00	30,50	20,50	51,00
	Ámbito municipal				
	AYUNTAMIENTO DE PRIEGO DE CÓRDOBA	39,53	39,53	-	39,53
	AYUNTAMIENTO DE DOÑA MENCÍA	11,63	11,63	-	11,63
AYUNTAMIENTO DE IZNÁJAR	11,63	11,63	-	11,63	
AYUNTAMIENTO DE ZUHEROS	11,63	11,63	-	11,63	
Privados					
OTROS	25,58	-	-	-	
	-----	-----	-----	-----	
	100,00	74,42	-	74,42	
SURAVAL, S.G.R. (1)	Ámbito autonómico				
	JUNTA DE ANDALUCÍA	45,37	45,37	-	45,37
	Ámbito provincial				
	PRODETUR	2,91	2,91	-	2,91
	DIPUTACIÓN PROVINCIAL DE CÁDIZ	2,18	2,18	-	2,18
	DIPUTACIÓN PROVINCIAL DE HUELVA	1,46	1,46	-	1,46
	Ámbito municipal				
	AYUNTAMIENTO DE CÁDIZ	0,73	0,73	-	0,73
	AYUNTAMIENTO DE ALAJAR	0,36	0,36	-	0,36
	AYUNTAMIENTO DEL PUERTO DE SANTA MARÍA	0,15	0,15	-	0,15
	AYUNTAMIENTO DE CHICLANA DE LA FRONTERA	0,07	0,07	-	0,07
	AYUNTAMIENTO DE VEJER DE LA FRONTERA	0,01	0,01	-	0,01
	Privados				
	PARTICULARES	46,76	-	-	-
		-----	-----	-----	-----

Entidad	Matriz	% Nominal	% Efectivo territorial	% Efectivo estatal	% Efectivo público total
TEATRO DE LA MAESTRANZA Y SALAS DEL ARENAL DE SEVILLA, S.A. (1)		100,00	53,24	-	53,24
	Ámbito autonómico				
	JUNTA DE ANDALUCÍA	33,34	33,34	-	33,34
	Ámbito provincial				
	DIPUTACIÓN PROVINCIAL DE SEVILLA	33,33	33,33	-	33,33
TEIDAGUA, S.A. (7)	Ámbito municipal				
	AYUNTAMIENTO DE SAN CRISTÓBAL DE LA LAGUNA	40,26	40,26	-	40,26
	AYUNTAMIENTO DE TACORONTE	10,04	10,04	-	10,04
	Privados				
	OTROS	49,70	-	-	-
TELETERUEL, S.A. (4)		100,00	50,30	-	50,30
	Ámbito provincial				
	DIPUTACIÓN PROVINCIAL DE TERUEL	30,00	30,00	-	30,00
	Ámbito municipal				
	AYUNTAMIENTO DE TERUEL	30,00	30,00	-	30,00
	Privados				
	PRIVADO	30,00	-	-	-
BANCOS O CAJAS DE AHORRO	10,00	-	-	-	
TENEDORA MUSEO DE ARTE MODERNO Y CONTEMPORÁNEO DE BILBAO, S.L. (1)		100,00	60,00	-	60,00
	Ámbito autonómico				
	COMUNIDAD AUTÓNOMA DE EUSKADI	50,00	50,00	-	50,00
	Ámbito provincial				
DIPUTACIÓN FORAL DE VIZCAYA	50,00	50,00	-	50,00	
		100,00	100,00	-	100,00

Entidad	Matriz	% Nominal	% Efectivo territorial	% Efectivo estatal	% Efectivo público total
TIERRAS DE DOÑANA, S.L. (7)	Ámbito provincial				
	PRODETUR	15,52	15,52	-	15,52
	Ámbito municipal				
	VARIOS AYUNTAMIENTOS DE SEVILLA	50,68	50,68	-	50,68
	AYUNTAMIENTO DE PILAS	16,90	16,90	-	16,90
	AYUNTAMIENTO DE VILLAMANRIQUE DE LA CONDESA	16,90	16,90	-	16,90
		-----	-----	-----	-----
		84,48	84,48	-	84,48
TOLETUM VISIGODO S.L. (1)	Ámbito autonómico				
	JUNTA DE COMUNIDADES DE CASTILLA-LA MANCHA	40,00	40,00	-	40,00
	Ámbito municipal				
	EMPRESA MUNICIPAL DE LA VIVIENDA DE TOLEDO, S.A.	40,00	40,00	-	40,00
	Privados				
	CARTERA NUEVO SANTA TERESA, S.L.	20,00	-	-	-
		-----	-----	-----	-----
		100,00	80,00	-	80,00
TOLOSALDEA GARATZEN, S.A. (7)	Ámbito municipal				
	VARIAS ENTIDADES LOCALES DE GUIPUZCOA	53,00	53,00	-	53,00
	AYUNTAMIENTO DE TOLOSA	28,00	28,00	-	28,00
	AYUNTAMIENTO DE VILLABONA	9,00	9,00	-	9,00
	AYUNTAMIENTO DE IBARRA	8,00	8,00	-	8,00
	AYUNTAMIENTO DE BIDEGOIAN	2,00	2,00	-	2,00
		-----	-----	-----	-----
		100,00	100,00	-	100,00
URDULIZKO INDUSTRIALDEA, S.A. (1)	Ámbito autonómico				
	SPRILUR, S.A.	50,00	49,44	-	49,44
	Ámbito provincial				
	BIZKAILUR, S.A.	50,00	50,00	-	50,00
		-----	-----	-----	-----
		100,00	99,44	-	99,44
VALENCIA PARQUE CENTRAL ALTA VELOCIDAD 2003, S.A. (3)	Ámbito estatal				
	ADMINISTRADOR DE INFRAESTRUCTURAS FERROVIARIAS	37,50	-	37,50	37,50

Entidad	Matriz	% Nominal	% Efectivo territorial	% Efectivo estatal	% Efectivo público total
	RENFE-OPERADORA	12,50	-	12,50	12,50
	Ámbito autonómico				
	GENERALITAT VALENCIANA	25,00	25,00	-	25,00
	Ámbito municipal				
	AYUNTAMIENTO DE VALENCIA	25,00	25,00	-	25,00
		-----	-----	-----	-----
		100,00	50,00	50,00	100,00
	Ámbito estatal				
VALLADOLID ALTA VELOCIDAD 2003, S.A. (3)	ADMINISTRADOR DE INFRAESTRUCTURAS FERROVIARIAS	37,50	-	37,50	37,50
	RENFE-OPERADORA	12,50	-	12,50	12,50
	Ámbito autonómico				
	JUNTA DE CASTILLA Y LEÓN	25,00	25,00	-	25,00
	Ámbito municipal				
	AYUNTAMIENTO DE VALLADOLID	25,00	25,00	-	25,00
		-----	-----	-----	-----
		100,00	50,00	50,00	100,00
VIA, PROMOCIÓN DEL AEROPUERTO DE VITORIA S.A. (1)	Ámbito autonómico				
	COMUNIDAD AUTÓNOMA DE EUSKADI	25,00	25,00	-	25,00
	Ámbito provincial				
	DIPUTACIÓN FORAL DE ALAVA	25,00	25,00	-	25,00
	Ámbito municipal				
	AYUNTAMIENTO DE VITORIA	25,00	25,00	-	25,00
	Privados				
	CÁMARA DE COMERCIO E INDUSTRIA DE ÁLAVA	25,00	-	-	-
		-----	-----	-----	-----
		100,00	75,00	-	75,00
	Ámbito provincial				
	INSULAR AGUAS DE LANZAROTE, S.A. (11)	50,00	50,00	-	50,00
	CONSORCIO ABASTECIMIENTO AGUAS DE FUERTEVENTURA (4)	50,00	50,00	-	50,00
		-----	-----	-----	-----
VIENTAGUA S.A. (11)		100,00	100,00	-	100,00
XES-IMPULSA FERROL 10, FCR DE RÉGIMEN SIMPLIFICADO (2)	Ámbito estatal				



Entidad	Matriz	% Nominal	% Efectivo territorial	% Efectivo estatal	% Efectivo público total
ZARAGOZA ALTA VELOCIDAD 2002, S.A. (3)	SEPI DESARROLLO EMPRESARIAL, S.A.	25,03	-	25,03	25,03
	EMPRESA NACIONAL DE INNOVACIÓN, S.A.	8,30	-	8,30	8,30
	Ámbito autonómico				
	EMPRENDE, FONDO DE CAPITAL RIESGO	33,34	22,34	-	22,34
	Privados				
	CAIXA NOVA	16,70	-	-	-
	FONDO SOCIAL CAIXA GALICIA, FCR.	16,63	-	-	-
		-----	-----	-----	-----
		100,00	22,34	33,33	55,67
	Ámbito estatal				
ADMINISTRADOR DE INFRAESTRUCTURAS FERROVIARIAS	37,50	-	37,50	37,50	
RENFE-OPERADORA	12,50	-	12,50	12,50	
Ámbito autonómico					
CORPORACIÓN EMPRESARIAL PÚBLICA DE ARAGÓN S.L.	25,00	25,00	-	25,00	
Ámbito municipal					
AYUNTAMIENTO DE ZARAGOZA	25,00	25,00	-	25,00	
	-----	-----	-----	-----	
	100,00	50,00	50,00	100,00	
ZAZPITURRI, S.A. (1)	Ámbito autonómico				
ENTE VASCO DE LA ENERGÍA	25,04	25,04	-	25,04	
Ámbito municipal					
AYUNTAMIENTO DE AMEZKETA	37,49	37,49	-	37,49	
AYUNTAMIENTO DE TOLOSA	37,47	37,47	-	37,47	
	-----	-----	-----	-----	
	74,96	74,96	-	74,96	
ZIURTAPEN ETA ZERBITZU EMPRESA, IZENPE, S.A. (1)	Ámbito autonómico				
SOCIEDAD INFORMÁTICA DEL GOBIERNO VASCO, S.A.	50,00	50,00	-	50,00	
Ámbito provincial					
LANTIK, S.A.	25,10	25,10	-	25,10	
SOCIEDAD FORAL DE SERVICIOS INFORMÁTICOS,S.A.	16,60	16,60	-	16,60	
CENTRO DE CÁLCULO DE ALAVA, S.A.	8,30	8,30	-	8,30	
	-----	-----	-----	-----	

Entidad	Matriz	% Nominal	% Efectivo territorial	% Efectivo estatal	% Efectivo público total
ZONA DE ACTIVIDADES LOGÍSTICAS E INDUSTRIALES DE ASTURIAS, S.A. (3)	Ámbito estatal	100,00	100,00	-	100,00
	AUTORIDAD PORTUARIA DE GIJÓN	30,00	-	30,00	30,00
	AUTORIDAD PORTUARIA DE AVILÉS	15,00	-	15,00	15,00
	Ámbito autonómico				
	PRINCIPADO DE ASTURIAS	40,00	40,00	-	40,00
	Ámbito municipal				
	AYUNTAMIENTO DE GIJÓN	10,00	10,00	-	10,00
AYUNTAMIENTO DE AVILÉS	5,00	5,00	-	5,00	
		-----	-----	-----	-----
		100,00	55,00	45,00	100,00

(1) Entidad participada por el Sector Público Autonómico y el Sector Público Provincial y/o Municipal

(2) Entidad participada por el Sector Público Autonómico y el Sector Público Estatal

(3) Entidad participada por el Sector Público Autonómico, el Sector Público Provincial y/o Municipal y el Sector Público Estatal

(4) Entidad participada por el Sector Público Provincial y el Sector Público Autonómico y/o Municipal

(5) Entidad participada por el Sector Público Provincial y el Sector Público Estatal

(6) Entidad participada por el Sector Público Provincial, el Sector Público Autonómico y/o Municipal y el Sector Público Estatal

(7) Entidad participada por el Sector Público Municipal y el Sector Público Autonómico y/o Provincial

(8) Entidad participada por el Sector Público Municipal y el Sector Público Estatal

(9) Entidad participada por el Sector Público Municipal, el Sector Público Autonómico y/o Provincial y el Sector Público Estatal

(11) Entidad participada por el Sector Público Autonómico e indirectamente por otro ámbito del Sector Público

## 2.4.6. Empresas a que se refiere la Disposición adicional novena de la Ley General Presupuestaria.

Entidad	Matriz	% Nominal	% Efectivo territorial	% Efectivo estatal	% Efectivo público total
1908 PUERTO DE MOTRIL A.I.E. (3)	<b>Ámbito estatal</b>				
	AUTORIDAD PORTUARIA DE MOTRIL	20,00	-	20,00	20,00
	<b>Ámbito autonómico</b>				
	AGENCIA PÚBLICA PUERTOS DE ANDALUCÍA	20,00	20,00	-	20,00
	<b>Ámbito provincial</b>				
	EMPRESA PROVINCIAL DE VIVIENDA, SUELO Y EQUIPAMIENTO DE GRANADA, S.A.	20,00	20,00	-	20,00
	<b>Ámbito municipal</b>				
	EMPRESA MUNICIPAL DE LA VIVIENDA DE MOTRIL	20,00	20,00	-	20,00
	<b>Privado</b>				
	CAJA GENERAL DE AHORROS DE GRANADA	4,00	-	-	-
	CÁMARA OFICIAL DE COMERCIO, INDUSTRIA Y NAVEGACIÓN DE GRANADA	4,00	-	-	-
	CÁMARA OFICIAL DE COMERCIO, INDUSTRIA Y NAVEGACIÓN DE MOTRIL	4,00	-	-	-
	PLATAFORMA LOGÍSTICA SUR DE ESPAÑA S.L.	4,00	-	-	-
TRANSGRANADA, S.A.	4,00	-	-	-	
		-----	-----	-----	-----
		100,00	60,00	20,00	80,00
ALMERIA ALTA VELOCIDAD, S.A. (3)	<b>Ámbito estatal</b>				
	ADMINISTRADOR DE INFRAESTRUCTURAS FERROVIARIAS	37,50	-	37,50	37,50
	RENFE-OPERADORA	12,50	-	12,50	12,50
	<b>Ámbito autonómico</b>				
	JUNTA DE ANDALUCÍA	25,00	25,00	-	25,00
<b>Ámbito municipal</b>					
AYUNTAMIENTO DE ALMERÍA	25,00	25,00	-	25,00	
		-----	-----	-----	-----
		100,00	50,00	50,00	100,00
ALTA VELOCIDAD ALICANTE- NODO DE TRANSPORTES, S.A. (3)	<b>Ámbito estatal</b>				
	ADMINISTRADOR DE INFRAESTRUCTURAS FERROVIARIAS	37,50	-	37,50	37,50
	RENFE-OPERADORA	12,50	-	12,50	12,50

Entidad	Matriz	% Nominal	% Efectivo territorial	% Efectivo estatal	% Efectivo público total
AVILÉS ISLA DE LA INNOVACIÓN, S.A. (3)	<b>Ámbito autonómico</b>				
	GENERALITAT VALENCIANA	25,00	25,00	-	25,00
	<b>Ámbito municipal</b>				
	AYUNTAMIENTO DE ALICANTE	25,00	25,00	-	25,00
		-----	-----	-----	-----
		100,00	50,00	50,00	100,00
	<b>Ámbito estatal</b>				
	AUTORIDAD PORTUARIA DE AVILÉS	5,00	-	5,00	5,00
	INFOINVEST	35,00	-	35,00	35,00
	<b>Ámbito autonómico</b>				
PRINCIPADO DE ASTURIAS	35,00	35,00	-	35,00	
<b>Ámbito municipal</b>					
AYUNTAMIENTO DE AVILÉS	25,00	25,00	-	25,00	
	-----	-----	-----	-----	
	100,00	60,00	40,00	100,00	
BARCELONA REGIONAL AGENCIA METROPOLITANA DE DESENVOLUPAMENT URBANISTIC I D' INFRAESTRUCTURES, S.A. (9)	<b>Ámbito estatal</b>				
	AEROPUERTOS ESPAÑOLES Y NAVEGACION AEREA	11,76	-	11,76	11,76
	AUTORIDAD PORTUARIA DE BARCELONA	11,76	-	11,76	11,76
	ADMINISTRADOR DE INFRAESTRUCTURAS FERROVIARIAS	5,88	-	5,88	5,88
	<b>Ámbito provincial</b>				
	EMPRESA METROPOLITANA DE SANEAMIENTO, S.A.	7,84	7,84	-	7,84
	SOCIEDAD URBANÍSTICA METROPOLITANA DE REHABILITACIÓN Y GESTIÓN, S.A.	11,76	11,76	-	11,76
	F.C. METROPOLITA DE BARCELONA, S.A	3,92	3,92	-	3,92
	TRANSPORTS DE BARCELONA, S.A.	3,92	3,92	-	3,92
	MANCOMUNITAT DE MUNICIPIS DE L'ÀREA METROPOLITANA DE BARCELONA	7,84	7,84	-	7,84
	<b>Ámbito municipal</b>				
	CONSORCIO DE LA ZONA FRANCA DE BARCELONA (8)	11,76	11,76	-	11,76
	MERCADOS CENTRALES DE ABASTECIMIENTO DE BARCELONA, S.A. (9)	5,88	3,70	2,16	5,86

Entidad	Matriz	% Nominal	% Efectivo territorial	% Efectivo estatal	% Efectivo público total
BARCELONA SAGRERA ALTA VELOCITAT, S.A. (3)	AYUNTAMIENTO DE BARCELONA	17,68	17,68	-	17,68
		-----	-----	-----	-----
		100,00	68,42	31,56	99,98
	Ámbito estatal				
	ADMINISTRADOR DE INFRAESTRUCTURAS FERROVIARIAS	37,50	-	37,50	37,50
	RENFE-OPERADORA	12,50	-	12,50	12,50
BILBAO RIA 2000, S.A. (3)	Ámbito autonómico				
	GENERALITAT DE CATALUÑA	25,00	25,00	-	25,00
	Ámbito municipal				
	AYUNTAMIENTO DE BARCELONA	25,00	25,00	-	25,00
		-----	-----	-----	-----
		100,00	50,00	50,00	100,00
	Ámbito estatal				
	S. E. P. E.S. ENTIDAD PUBLICA EMPRESARIAL DE SUELO	25,00	-	25,00	25,00
	ADMINISTRADOR DE INFRAESTRUCTURAS FERROVIARIAS	10,00	-	10,00	10,00
	AUTORIDAD PORTUARIA DE BILBAO	10,00	-	10,00	10,00
CARTAGENA ALTA VELOCIDAD, S.A. (2)	FERROCARRILES DE VIA ESTRECHA	5,00	-	5,00	5,00
	Ámbito autonómico				
	COMUNIDAD AUTÓNOMA DE EUSKADI	15,00	15,00	-	15,00
	Ámbito provincial				
	DIPUTACIÓN FORAL DE VIZCAYA	15,00	15,00	-	15,00
	Ámbito municipal				
	AYUNTAMIENTO DE BILBAO	15,00	15,00	-	15,00
AYUNTAMIENTO DE BARAKALDO	5,00	5,00	-	5,00	
	-----	-----	-----	-----	
	100,00	50,00	50,00	100,00	
Ámbito estatal					
ADMINISTRADOR DE INFRAESTRUCTURAS FERROVIARIAS	50,00	-	50,00	50,00	
Ámbito autonómico					
REGIÓN DE MURCIA	25,00	25,00	-	25,00	
Ámbito municipal					

Entidad	Matriz	% Nominal	% Efectivo territorial	% Efectivo estatal	% Efectivo público total
CENTROS EUROPEOS DE EMPRESAS E INNOVACION DE CASTILLA Y LEON S.A. (3)	AYUNTAMIENTO DE CARTAGENA	25,00	25,00	-	25,00
		-----	-----	-----	-----
		100,00	50,00	50,00	100,00
	<b>Ámbito estatal</b>				
	DIRECCIÓN GENERAL DEL PATRIMONIO DEL ESTADO	6,94	-	6,94	6,94
	<b>Ámbito autonómico</b>				
	AGENCIA DE INVERSIONES Y SERVICIOS DE CASTILLA Y LEÓN	48,73	48,73	-	48,73
	<b>Ámbito provincial</b>				
	DIPUTACIÓN PROVINCIAL DE LEÓN	6,76	6,76	-	6,76
	DIPUTACIÓN PROVINCIAL DE VALLADOLID	6,76	6,76	-	6,76
	<b>Ámbito municipal</b>				
	AYUNTAMIENTO DE VALLADOLID	3,81	3,81	-	3,81
	AYUNTAMIENTO DE LEÓN	2,77	2,77	-	2,77
	AYUNTAMIENTO DE BOECILLO	0,43	0,43	-	0,43
<b>Privados</b>					
OTROS	23,80	-	-	-	
	-----	-----	-----	-----	
	100,00	69,26	6,94	76,20	
CIDADE UNIVERSITARIA DE VIGO, S.A. (3)	<b>Ámbito estatal</b>				
	CONSORCIO DE LA ZONA FRANCA DE VIGO	6,03	-	6,03	6,03
	<b>Ámbito autonómico</b>				
	XUNTA DE GALICIA	20,00	20,00	-	20,00
	<b>Ámbito provincial</b>				
	DIPUTACIÓN PROVINCIAL DE PONTEVEDRA	20,00	20,00	-	20,00
	<b>Ámbito municipal</b>				
	AYUNTAMIENTO DE VIGO	20,00	20,00	-	20,00
	<b>Privados</b>				
	CAIXAVIGO Y OURENSE	33,97	-	-	-
	-----	-----	-----	-----	
	100,00	60,00	6,03	66,03	

Entidad	Matriz	% Nominal	% Efectivo territorial	% Efectivo estatal	% Efectivo público total
ESTADIO OLIMPICO DE SEVILLA, S.A. (3)	<b>Ámbito estatal</b>				
	INFRAESTRUCTURAS Y EQUIPAMIENTOS HISPALENSES, S.A.	30,51	-	30,51	30,51
	<b>Ámbito autonómico</b>				
	JUNTA DE ANDALUCÍA	6,53	6,53	-	6,53
	EMPRESA PÚBLICA PARA LA GESTIÓN DEL TURISMO Y DEL DEPORTE DE ANDALUCÍA, S.A.	28,55	28,55	-	28,55
	<b>Ámbito provincial</b>				
	DIPUTACIÓN PROVINCIAL DE SEVILLA	15,26	15,26	-	15,26
	<b>Ámbito municipal</b>				
	AYUNTAMIENTO DE SEVILLA	17,89	17,89	-	17,89
	AYUNTAMIENTO DE SANTIPONCE	0,01	0,01	-	0,01
<b>Privados</b>					
OTROS	1,25	-	-	-	
		-----	-----	-----	-----
		100,00	68,24	30,51	98,75
EUSKOMODAL, S.A. (6)	<b>Ámbito estatal</b>				
	ADMINISTRADOR DE INFRAESTRUCTURAS FERROVIARIAS	10,00	-	10,00	10,00
	INGENIERIA Y ECONOMIA DEL TRANSPORTE, S.A.	5,00	-	5,00	5,00
	AUTORIDAD PORTUARIA DE PASAJES	0,83	-	0,83	0,83
	<b>Ámbito autonómico</b>				
	FERROCARRILES VASCOS S.A.	1,78	1,78	-	1,78
	<b>Ámbito provincial</b>				
	DIPUTACIÓN FORAL DE GUIPUZCOA	26,59	26,59	-	26,59
	<b>Ámbito municipal</b>				
	AYUNTAMIENTO DE IRÚN	10,18	10,18	-	10,18
<b>Privados</b>					
OTROS	45,62	-	-	-	
		-----	-----	-----	-----
		100,00	38,55	15,83	54,38
FESTIVAL INTERNACIONAL DE CINE DE SAN SEBASTIAN, S.A. (3)	<b>Ámbito estatal</b>				

Entidad	Matriz	% Nominal	% Efectivo territorial	% Efectivo estatal	% Efectivo público total
GESTION URBANISTICA DE BALEARES, S.A. (2)	INSTITUTO DE LA CINEMATOGRAFÍA Y ARTES AUDIOVISUALES	25,00	-	25,00	25,00
	Ámbito autonómico				
	COMUNIDAD AUTÓNOMA DE EUSKADI	25,00	25,00	-	25,00
	Ámbito provincial				
	DIPUTACIÓN FORAL DE GUIPUZCOA	25,00	25,00	-	25,00
	Ámbito municipal				
	AYUNTAMIENTO DE SAN SEBASTIAN	25,00	25,00	-	25,00
		-----	-----	-----	-----
		100,00	75,00	25,00	100,00
	Ámbito estatal				
	S. E. P. E.S. ENTIDAD PUBLICA EMPRESARIAL DE SUELO	5,33	-	5,33	5,33
	Ámbito autonómico				
	COMUNIDAD AUTÓNOMA DE BALEARES	49,30	49,30	-	49,30
Ámbito provincial					
CONSEJO INSULAR DE MALLORCA	18,67	18,67	-	18,67	
CONSEJO INSULAR DE MENORCA	3,33	3,33	-	3,33	
CONSEJO INSULAR DE IBIZA- FORMENTERA	3,33	3,33	-	3,33	
Privados					
OTROS	20,04	-	-	-	
	-----	-----	-----	-----	
	100,00	74,63	5,33	79,96	
GIJÓN AL NORTE, S.A. (3)	Ámbito estatal				
	FERROCARRILES DE VIA ESTRECHA	25,00	-	25,00	25,00
	ADMINISTRADOR DE INFRAESTRUCTURAS FERROVIARIAS	12,50	-	12,50	12,50
	RENFE-OPERADORA	12,50	-	12,50	12,50
	Ámbito autonómico				
	PRINCIPADO DE ASTURIAS	25,00	25,00	-	25,00
	Ámbito municipal				
AYUNTAMIENTO DE GIJÓN	25,00	25,00	-	25,00	
	-----	-----	-----	-----	
	100,00	50,00	50,00	100,00	



Entidad	Matriz	% Nominal	% Efectivo territorial	% Efectivo estatal	% Efectivo público total
GRAN TELESCOPIO CANARIAS, S.A. (2)	Ámbito estatal				
	DIRECCIÓN GENERAL DEL PATRIMONIO DEL ESTADO	50,00	-	50,00	50,00
	Ámbito autonómico				
	COMUNIDAD DE CANARIAS	50,00	50,00	-	50,00
		-----	-----	-----	-----
		100,00	50,00	50,00	100,00
IBAR-ZAHARRA, S.A. (3)	Ámbito estatal				
	INFOINVEST, S.A.	50,00	-	50,00	50,00
	Ámbito autonómico				
	SPRILUR, S.A.	22,50	22,25	-	22,25
	Ámbito provincial				
	BIZKAILUR, S.A.	22,50	22,50	-	22,50
	Ámbito municipal				
	AYUNTAMIENTO DE SESTAO	5,00	5,00	-	5,00
		-----	-----	-----	-----
		100,00	49,75	50,00	99,75
JAIZKIBIA, S.A. (3)	Ámbito estatal				
	PUERTOS DEL ESTADO	25,00	-	25,00	25,00
	Ámbito autonómico				
	COMUNIDAD AUTÓNOMA DE EUSKADI	25,00	25,00	-	25,00
	Ámbito provincial				
	DIPUTACIÓN FORAL DE GUIPUZCOA	25,00	25,00	-	25,00
	Ámbito municipal				
	AYUNTAMIENTO DE SAN SEBASTIAN	4,00	4,00	-	4,00
	AYUNTAMIENTO DE IRÚN	4,00	4,00	-	4,00
	AYUNTAMIENTO DE LEZO	4,00	4,00	-	4,00
	AYUNTAMIENTO DE RENTERIA	4,00	4,00	-	4,00
	AYUNTAMIENTO DE PASAIA	4,00	4,00	-	4,00
AYUNTAMIENTO DE OIARTZUN	2,50	2,50	-	2,50	
AYUNTAMIENTO DE HONDARRIBIA	2,50	2,50	-	2,50	

Entidad	Matriz	% Nominal	% Efectivo territorial	% Efectivo estatal	% Efectivo público total
LEON ALTA VELOCIDAD 2003, S.A. (3)		100,00	75,00	25,00	100,00
	Ámbito estatal				
	ADMINISTRADOR DE INFRAESTRUCTURAS FERROVIARIAS	37,50	-	37,50	37,50
	RENFE-OPERADORA	12,50	-	12,50	12,50
	Ámbito autonómico				
	JUNTA DE CASTILLA Y LEÓN	20,00	20,00	-	20,00
	Ámbito municipal				
	AYUNTAMIENTO DE LEÓN	15,00	15,00	-	15,00
	AYUNTAMIENTO DE SAN ANDRÉS DEL RABANEDO	15,00	15,00	-	15,00
LOGROÑO INTEGRACIÓN DEL FERROCARRIL 2002, S.A. (3)		100,00	50,00	50,00	100,00
	Ámbito estatal				
	ADMINISTRADOR DE INFRAESTRUCTURAS FERROVIARIAS	37,50	-	37,50	37,50
	RENFE-OPERADORA	12,50	-	12,50	12,50
	Ámbito autonómico				
	COMUNIDAD DE LA RIOJA	25,00	25,00	-	25,00
	Ámbito municipal				
	AYUNTAMIENTO DE LOGROÑO	25,00	25,00	-	25,00
LONJA GIJON-MUSEL, S.A. (2)		100,00	50,00	50,00	100,00
	Ámbito estatal				
	AUTORIDAD PORTUARIA DE GIJON	46,27	-	46,27	46,27
	Ámbito autonómico				
	SOCIEDAD REGIONAL DE PROMOCION DEL PRINCIPADO DE ASTURIAS, S.A.	8,65	5,40	-	5,40
	Privados				
	OTROS	45,08	-	-	-
		100,00	5,40	46,27	51,67
MEGATURBINAS DE ARINAGA, S.A. (3)	Ámbito estatal			-	
	FUNDACIÓN CANARIA PUERTOS DE LAS PALMAS	33,33	-	33,29	33,29
	Ámbito autonómico			-	

Entidad	Matriz	% Nominal	% Efectivo territorial	% Efectivo estatal	% Efectivo público total
MERCADOS CENTRALES DE ABASTECIMIENTO DE TENERIFE, S.A. (6)	INSTITUTO TECNOLÓGICO DE CANARIAS, S.A.	33,34	33,34	-	33,34
	Ámbito provincial			-	
	SOCIEDAD PROMOCIÓN ECONÓMICA DE GRAN CANARIA, S.A. (5)	33,33	33,33	-	33,33
		-----	-----	-----	-----
		100,00	66,67	-	66,67
	Ámbito estatal			-	
	MERCADOS CENTRALES DE ABASTECIMIENTO, S.A.	40,74	-	40,74	40,74
	Ámbito provincial			-	
	CABILDO INSULAR DE TENERIFE	42,38	42,38	-	42,38
	Ámbito municipal			-	
	AYUNTAMIENTO DE SANTA CRUZ DE TENERIFE	13,06	13,06	-	13,06
	AYUNTAMIENTO DE SAN CRISTÓBAL DE LA LAGUNA	1,48	1,48	-	1,48
	AYUNTAMIENTO DEL PUERTO DE LA CRUZ	0,46	0,46	-	0,46
	AYUNTAMIENTO DE EL ROSARIO	0,30	0,30	-	0,30
	VARIOS AYUNTAMIENTOS DE TENERIFE	0,26	0,26	-	0,26
	AYUNTAMIENTO DE LA OROTAVA	0,25	0,25	-	0,25
	AYUNTAMIENTO DE GÜIMAR	0,17	0,17	-	0,17
	AYUNTAMIENTO DE ARONA	0,17	0,17	-	0,17
	AYUNTAMIENTO DE GRANADILLA DE ABONA	0,14	0,14	-	0,14
	AYUNTAMIENTO DE ADEJE	0,12	0,12	-	0,12
AYUNTAMIENTO DE LA VICTORIA DE ACENTEJO	0,12	0,12	-	0,12	
AYUNTAMIENTO DE EL SAUZAL	0,09	0,09	-	0,09	
AYUNTAMIENTO DE SAN MIGUEL DE ABONA	0,09	0,09	-	0,09	
Privados			-		
OTROS	0,17	-	-	-	
	-----	-----	-----	-----	
	100,00	59,09	-	59,09	
MURCIA ALTA VELOCIDAD, S.A. (3)	Ámbito estatal			-	
	ADMINISTRADOR DE INFRAESTRUCTURAS FERROVIARIAS	50,00	-	50,00	50,00

Entidad	Matriz	% Nominal	% Efectivo territorial	% Efectivo estatal	% Efectivo público total
NUEVA RULA DE AVILÉS S.A. (2)	Ámbito autonómico			-	
	REGIÓN DE MURCIA	25,00	25,00	-	25,00
	Ámbito municipal			-	
	AYUNTAMIENTO DE MURCIA	25,00	25,00	-	25,00
		-----	-----	-----	-----
		100,00	50,00	-	50,00
	Ámbito estatal			-	
	AUTORIDAD PORTUARIA DE AVILES	33,77	-	33,77	33,77
	Ámbito autonómico			-	
	PRINCIPADO DE ASTURIAS	31,51	31,51	-	31,51
PALENCIA ALTA VELOCIDAD S.A. (3)	Privado			-	
	COFRADÍA DE PESCADORES VIRGEN DE LAS MAREAS	33,71	-	-	-
	CAMARE DE COMERCIO, INDUSTRIA Y NAVEGACIÓN DE AVILÉS	1,01	-	-	-
		-----	-----	-----	-----
		100,00	31,51	-	31,51
	Ámbito estatal				
	ADMINISTRADOR DE INFRAESTRUCTURAS FERROVIARIAS	50,00	-	50,00	50,00
	Ámbito autonómico				
	JUNTA DE CASTILLA Y LEÓN	25,00	25,00	-	25,00
	Ámbito municipal			-	
AYUNTAMIENTO DE PALENCIA	25,00	25,00	-	25,00	
	-----	-----	-----	-----	
	100,00	50,00	50,00	100,00	
PARQUE EMPRESARIAL DE CANTABRIA, S.L. (3)	Ámbito estatal			-	
	INFOINVEST, S.A.	48,00	-	48,00	48,00
	Ámbito provincial			-	
	DIPUTACIÓN REGIONAL DE CANTABRIA	48,00	48,00	-	48,00
	Ámbito municipal			-	
	AYUNTAMIENTO DE ASTILLERO	4,00	4,00	-	4,00
	-----	-----	-----	-----	
	100,00	52,00	-	52,00	

Entidad	Matriz	% Nominal	% Efectivo territorial	% Efectivo estatal	% Efectivo público total
PARQUE EMPRESARIAL DE SAGUNTO, S.L. (2)	Ámbito estatal			-	
	INFOINVEST, S.A.	50,00	-	50,00	50,00
	Ámbito autonómico			-	
	GENERALITAT VALENCIANA	37,12	37,12	-	37,12
	SEGURIDAD Y PROMOCION INDUSTRIAL VALENCIANA, S.A.	12,88	12,88	-	12,88
		-----	-----	-----	-----
		100,00	50,00	-	50,00
PARQUE EMPRESARIAL Y TECNOLOGICO MARISMAS DEL PALMONES, S.A. (8)	Ámbito estatal				
	CONSORCIO DE LA ZONA FRANCA DE CÁDIZ	49,60	-	49,60	49,60
	INMOBILIARIA DE LA ZONA FRANCA DE CÁDIZ S.L.	0,40	-	0,40	0,40
	Ámbito municipal				
	AYUNTAMIENTO DE LOS BARRIOS	50,00	50,00	-	50,00
		-----	-----	-----	-----
		100,00	50,00	-	50,00
PARQUE EOLICO BAJO EBRO, S.A. (3)	Ámbito estatal			-	
	INSTITUTO PARA LA DIVERSIFICACION Y AHORRO DE LA ENERGIA	25,33	-	25,33	25,33
	Ámbito autonómico			-	
	EFICIENCIA ENERGETICA, S.A.	25,33	25,33	-	25,33
	Ámbito municipal			-	
	COMARCA BAIXEBRE	14,00	14,00	-	14,00
	AYUNTAMIENTO DE TORTOSA	10,00	10,00	-	10,00
Privados					
ECOTECNIA SCCL	25,34	-	-	-	
		-----	-----	-----	-----
		100,00	49,33	-	49,33
PARQUE MARITIMO DE SANTA CRUZ DE TENERIFE (8)	Ámbito estatal				
	AUTORIDAD PORTUARIA DE SANTA CRUZ DE TENERIFE	50,00	-	50,00	50,00
	Ámbito municipal				
AYUNTAMIENTO DE SANTA CRUZ DE TENERIFE	50,00	50,00	-	50,00	
		-----	-----	-----	-----
		100,00	50,00	-	50,00

Entidad	Matriz	% Nominal	% Efectivo territorial	% Efectivo estatal	% Efectivo público total
PARQUES EOLICOS GAVIOTA, S.A. (2)	<b>Ámbito estatal</b>			-	
	INSTITUTO PARA LA DIVERSIFICACION Y AHORRO DE LA ENERGIA	28,00	-	28,00	28,00
	<b>Ámbito autonómico</b>			-	
	INSTITUTO TECNOLOGICO DE CANARIAS, S.A.	28,00	28,00	-	28,00
	<b>Ámbito municipal</b>				
	AYUNTAMIENTO DE SANTA LUCIA DE TIRAJANA	6,67	6,67	-	6,67
	<b>Privados</b>			-	
ELECNOR FINANCIERA, S.L.	28,00				
ENERFÍN ENERVENTO, S.A.	9,33	-	-	-	
		-----	-----	-----	-----
		100,00	34,67	28,00	62,67
PLATAFORMA LOGÍSTICA DEL SUROESTE EUROPEO, S.A. (3)	<b>Ámbito estatal</b>				
	SEPES ENTIDAD PÚBLICA EMPRESARIAL DE SUELO	33,33	-	33,33	33,33
	<b>Ámbito autonómico</b>				
	SOCIEDAD DE FOMENTO INDUSTRIAL DE EXTREMADURA, S.A. (1)	33,34	32,35	-	32,35
	<b>Ámbito municipal</b>				
AYUNTAMIENTO DE BADAJOZ	33,33	33,33	-	33,33	
		-----	-----	-----	-----
		100,00	65,68	33,33	99,01
PLATEA GESTIÓN, S.A. (3)	<b>Ámbito estatal</b>				
	INFOINVEST, S.A.	25,00	-	25,00	25,00
	<b>Ámbito autonómico</b>				
	SUELO Y VIVIENDA DE ARAGÓN, S.L.	41,00	41,00	-	41,00
	<b>Ámbito provincial</b>				
	DIPUTACIÓN PROVINCIAL DE TERUEL	6,00	6,00	-	6,00
	<b>Ámbito municipal</b>				
AYUNTAMIENTO DE TERUEL	10,00	10,00	-	10,00	
<b>Privados</b>					

Entidad	Matriz	% Nominal	% Efectivo territorial	% Efectivo estatal	% Efectivo público total
POLIGONO INDUSTRIAL DE GRANADILLA (3)	CAJA DE AHORROS DE LA INMACULADA DE ARAGÓN	6,00	-	-	-
	CAJA RURAL DE TERUEL, SOCIEDAD COOPERATIVA DE CRÉDITO	6,00	-	-	-
	IBERCAJA	6,00	-	-	-
		-----	-----	-----	-----
		100,00	57,00	25,00	82,00
	Ámbito estatal				
	S. E. P. E.S. ENTIDAD PUBLICA EMPRESARIAL DE SUELO	10,00	-	10,00	10,00
	Ámbito autonómico				
	COMUNIDAD DE CANARIAS	40,00	40,00	-	40,00
	Ámbito provincial				
RESIDUOS DE MELILLA, S.A. (2)	CABILDO INSULAR DE TENERIFE	40,00	40,00	-	40,00
	Ámbito municipal				
	AYUNTAMIENTO DE GRANADILLA DE ABONA	10,00	10,00	-	10,00
		-----	-----	-----	-----
		100,00	90,00	10,00	100,00
	Ámbito estatal				
	EMPRESA PARA LA GESTION DE RESIDUOS INDUSTRIALES, S.A.	50,00	-	50,00	50,00
	Ámbito autonómico				
	CIUDAD AUTÓNOMA DE MELILLA	50,00	50,00	-	50,00
		-----	-----	-----	-----
SOCIEDAD ANÓNIMA ALTA VELOCIDAD VITORIA-GASTEIZKO ABIADURA HANDIA, S.A. (3)		100,00	50,00	50,00	100,00
	Ámbito estatal				
	ADMINISTRADOR DE INFRAESTRUCTURAS FERROVIARIAS	50,00	-	50,00	50,00
	Ámbito autonómico				
	COMUNIDAD AUTÓNOMA DE EUSKADI	25,00	25,00	-	25,00
	Ámbito provincial				
	DIPUTACIÓN FORAL DE ÁLAVA	10,00	10,00	-	10,00
	Ámbito municipal				
	AYUNTAMIENTO DE VITORIA	15,00	15,00	-	15,00
		-----	-----	-----	-----
SOCIEDAD DE FOMENTO E INVERSIONES DE TENERIFE,S.A. (6)		100,00	50,00	50,00	100,00
	Ámbito estatal				

Entidad	Matriz	% Nominal	% Efectivo territorial	% Efectivo estatal	% Efectivo público total
	AUTORIDAD PORTUARIA DE SANTA CRUZ DE TENERIFE	20,00	-	20,00	20,00
	Ámbito provincial				
	CABILDO INSULAR DE TENERIFE	20,00	20,00	-	20,00
	Ámbito municipal				
	AYUNTAMIENTO DE SANTA CRUZ DE TENERIFE	20,00	20,00	-	20,00
	SOCIEDAD DE DESARROLLO DE SANTA CRUZ DE TENERIFE, S.A.	20,00	20,00	-	20,00
	Privados				
	CAMARA DE COMERCIO, INDUSTRIA Y NAVEGACION DE SANTA CRUZ DE TENERIFE	20,00	-	-	-
		-----	-----	-----	-----
		100,00	60,00	20,00	80,00
SOCIEDAD DE PROMOCION Y EQUIPAMIENTO DEL SUELO DE LORCA, S.A. (3)	Ámbito estatal				
	S. E. P. E.S. ENTIDAD PUBLICA EMPRESARIAL DE SUELO	40,29	-	40,29	40,29
	Ámbito autonómico				
	INSTITUTO DE FOMENTO DE LA REGION DE MURCIA	26,74	26,74	-	26,74
	REGIÓN DE MURCIA	5,73	5,73	-	5,73
	Ámbito municipal				
	AYUNTAMIENTO DE LORCA	15,79	15,79	-	15,79
	Privados				
	OTROS	11,45	-	-	-
		-----	-----	-----	-----
	100,00	48,26	40,29	88,55	
SOCIEDAD INVESTIGACION Y EXPLOTACION MINERA DE CASTILLA Y LEON, S.A. (2)	Ámbito estatal				
	MINAS DE ALMADEN Y ARRAYANES, S.A.	25,00	-	25,00	25,00
	Ámbito autonómico				
	JUNTA DE CASTILLA Y LEÓN	26,00	26,00	-	26,00
	Privados				
	CAJA DUERO	17,50	-	-	-
CAJA ESPAÑA DE INVERSIONES	31,50	-	-	-	
	-----	-----	-----	-----	
	100,00	26,00	25,00	51,00	



Entidad	Matriz	% Nominal	% Efectivo territorial	% Efectivo estatal	% Efectivo público total
SOCIEDAD PARA EL DESARROLLO DE LA COMARCAS MINERAS, S.A. (2)	Ámbito estatal				
	HULLERAS DEL NORTE S.A.	50,00	-	50,00	50,00
	Ámbito autonómico				
	SOCIEDAD REGIONAL DE PROMOCION DEL PRINCIPADO DE ASTURIAS, S.A.	50,00	31,24	-	31,24
		-----	-----	-----	-----
		100,00	31,24	50,00	81,24
SOCIEDAD PARA LA PROMOCIÓN Y DESARROLLO EMPRESARIAL DE TERUEL, S.A. (2)	Ámbito estatal				
	SEPI DESARROLLO EMPRESARIAL, S.A.	33,33	-	33,33	33,33
	Ámbito autonómico				
	ARAGÓN DESARROLLO E INVERSIÓN, S.L. (antes SAVIA CAPITAL INVERSIÓN S.A.U.)	33,34	33,34	-	33,34
	Privados				
	CAI TERUEL	11,11	-	-	-
	CAJA RURAL DE TERUEL	11,11	-	-	-
	IBERCAJA	11,11	-	-	-
		-----	-----	-----	-----
		100,00	33,34	33,33	66,67
SOCIEDAD PROMOTORA DEL PLAN ESPECIAL DEL PUERTO DE MÁLAGA (3)	Ámbito estatal				
	AUTORIDAD PORTUARIA DE MALAGA	45,04	-	45,04	45,04
	Ámbito autonómico				
	EMPRESA PUBLICA DE SUELO DE ANDALUCIA	12,49	12,49	-	12,49
	Ámbito municipal				
	AYUNTAMIENTO DE MÁLAGA	12,49	12,49	-	12,49
	Privados				
UNICAJA	29,98	-	-	-	
		-----	-----	-----	-----
		100,00	24,98	45,04	70,02
SOTAVENTO GALICIA, S.A. (2)	Ámbito estatal				
	INSTITUTO PARA LA DIVERSIFICACION Y AHORRO DE LA ENERGIA	20,50	-	20,50	20,50
	Ámbito autonómico				
	INSTITUTO ENERGÉTICO DE GALICIA	30,50	30,50	-	30,50

Entidad	Matriz	% Nominal	% Efectivo territorial	% Efectivo estatal	% Efectivo público total
VALENCIA PARQUE CENTRAL ALTA VELOCIDAD 2003, S.A.(3)	<b>Privados</b>				
	OTROS	49,00	-	-	-
		-----	-----	-----	-----
		100,00	30,50	20,50	51,00
	<b>Ámbito estatal</b>				
	ADMINISTRADOR DE INFRAESTRUCTURAS FERROVIARIAS	37,50	-	37,50	37,50
	RENFE-OPERADORA	12,50	-	12,50	12,50
	<b>Ámbito autonómico</b>				
	GENERALITAT VALENCIANA	25,00	25,00	-	25,00
	<b>Ámbito municipal</b>				
AYUNTAMIENTO DE VALENCIA	25,00	25,00	-	25,00	
	-----	-----	-----	-----	
	100,00	50,00	50,00	100,00	
VALLADOLID ALTA VELOCIDAD 2003, S.A. (3)	<b>Ámbito estatal</b>				
	ADMINISTRADOR DE INFRAESTRUCTURAS FERROVIARIAS	37,50	-	37,50	37,50
	RENFE-OPERADORA	12,50	-	12,50	12,50
	<b>Ámbito autonómico</b>				
	JUNTA DE CASTILLA Y LEÓN	25,00	25,00	-	25,00
	<b>Ámbito municipal</b>				
	AYUNTAMIENTO DE VALLADOLID	25,00	25,00	-	25,00
		-----	-----	-----	-----
		100,00	50,00	50,00	100,00
	ZARAGOZA ALTA VELOCIDAD, S.A. (3)	<b>Ámbito estatal</b>			
ADMINISTRADOR DE INFRAESTRUCTURAS FERROVIARIAS		37,50	-	37,50	37,50
RENFE-OPERADORA		12,50	-	12,50	12,50
<b>Ámbito autonómico</b>					
COORPORACIÓN EMPRESARIAL PÚBLICA DE ARAGÓN		25,00	25,00	-	25,00
<b>Ámbito municipal</b>					
AYUNTAMIENTO DE ZARAGOZA		25,00	25,00	-	25,00
		-----	-----	-----	-----
		100,00	50,00	50,00	100,00

Entidad	Matriz	% Nominal	% Efectivo territorial	% Efectivo estatal	% Efectivo público total
ZONA DE ACTIVIDADES LOGÍSTICAS E INDUSTRIALES DE ASTURIAS, S.A (3)	Ámbito estatal	100,00	50,00	50,00	100,00
	AUTORIDAD PORTUARIA DE GIJON	30,00	-	30,00	30,00
	AUTORIDAD PORTUARIA DE AVILES	15,00	-	15,00	15,00
	Ámbito autonómico				
	PRINCIPADO DE ASTURIAS	40,00	40,00	-	40,00
	Ámbito municipal				
	AYUNTAMIENTO DE GIJÓN	10,00	10,00	-	10,00
	AYUNTAMIENTO DE AVILÉS	5,00	5,00	-	5,00
		-----	-----	-----	-----
		100,00	55,00	45,00	100,00

(2) Entidad participada por el Sector Público Autonómico y el Sector Público Estatal

(3) Entidad participada por el Sector Público Autonómico, el Sector Público Provincial y/o Municipal y el Sector Público Estatal

(6) Entidad participada por el Sector Público Provincial, el Sector Público Autonómico y/o Municipal y el Sector Público Estatal

(8) Entidad participada por el Sector Público Municipal y el Sector Público Estatal

(9) Entidad participada por el Sector Público Municipal, el Sector Público Autonómico y/o Provincial y el Sector Público Estatal

**2.4.7. Entidades participadas por varias Administraciones Públicas Territoriales sin que ninguna de ellas ostente individualmente una posición dominante.**

Entidad	Matriz	% Nominal	% Efectivo territorial	% Efectivo estatal	% Efectivo público total
ABEREKIN, S.A. (1)	<b>Ámbito autonómico</b>				
	DIPUTACIÓN REGIONAL DE CANTABRIA	22,22	22,22	-	22,22
	COMUNIDAD AUTÓNOMA DE EUSKADI	8,62	8,62	-	8,62
	<b>Ámbito provincial</b>				
	DIPUTACIÓN FORAL DE VIZCAYA	10,41	10,41	-	10,41
	DIPUTACIÓN FORAL DE GUIPUZCOA	8,55	8,55	-	8,55
	DIPUTACIÓN FORAL DE ÁLAVA	7,40	7,40	-	7,40
	INSTITUTO TÉCNICO Y DE GESTIÓN GANADERO, S.A.	1,30	1,30	-	1,30
	<b>Privados</b>				
	ASOCIACIÓN ALAVESA DE CRIADORES DE GANADO SELECTO RAZA FRISONA (ASGAFAI)	8,50	-	-	-
	ASOCIACIÓN FRISONA DE BIZKAIA (BIFE)	8,50	-	-	-
	ASOCIACIÓN FRISONA DE GUIPÚZCOA (GIFE)	8,50	-	-	-
	OTROS PRIVADOS	16,00	-	-	-
		100,00	58,50	-	58,50
AERONAÚTICA DEL GUADARRAMA, S.A. (4)	<b>Ámbito provincial</b>				
	DIPUTACIÓN PROVINCIAL DE SEGOVIA	34,00	34,00	-	34,00
	<b>Ámbito municipal</b>				
	AYUNTAMIENTO DE SEGOVIA	22,00	22,00	-	22,00
	<b>Privados</b>				
	CAJA SEGOVIA	19,00	-	-	-
OTROS	25,00	-	-	-	
		100,00	56,00	-	56,00
AGENCIA DE ACREDITACIÓN FGUPM UPC DE PROYECTOS DE INVESTIGACIÓN, DESARROLLO E INNOVACIÓN TECNOLÓGICA, S.L. (1)	<b>Ámbito autonómico</b>				
	FUNDACIÓN GENERAL UNIVERSIDAD POLITÉCNICA DE MADRID	50,00	43,00	-	43,00
	UNIVERSITAT POLITÉCNICA DE CATALUNYA	50,00	50,00	-	50,00

Entidad	Matriz	% Nominal	% Efectivo territorial	% Efectivo estatal	% Efectivo público total
AGENCIA DE DESARROLLO COMARCAL OARSOALDEA, S.A. (7)	Ámbito municipal	100,00	93,00	-	93,00
	AYUNTAMIENTO DE LEZO	25,00	25,00	-	25,00
	AYUNTAMIENTO DE OIARTZUN	25,00	25,00	-	25,00
	AYUNTAMIENTO DE PASAIA	25,00	25,00	-	25,00
	AYUNTAMIENTO DE RENTERIA	25,00	25,00	-	25,00
AGENCIA PARA LA RENOVACIÓN URBANA DE LA BAHÍA DE PASAIA BADIA BERRI, S.A. (7)	Ámbito municipal	100,00	100,00	-	100,00
	AGENCIA DE DESARROLLO COMARCAL OARSOALDEA, S.A. (7)	57,14	57,14	-	57,14
	AYUNTAMIENTO DE SAN SEBASTIÁN	42,86	42,86	-	42,86
APATTAERREKAKO INDUSTRIGUNEA, S.L. (7)	Ámbito municipal	100,00	100,00	-	100,00
	AYUNTAMIENTO DE IBARRA	43,36	43,36	-	43,36
	AYUNTAMIENTO DE TOLOSA	39,91	39,91	-	39,91
	VARIAS ENTIDADES LOCALES DE GUIPUZCOA	16,73	16,73	-	16,73
ÁREA DE SERVICIOS DE DESPEÑAPERROS S.A. (1)	Ámbito autonómico	100,00	100,00	-	100,00
	JUNTA DE ANDALUCÍA	46,50	46,50	-	46,50
	Ámbito provincial				
	DIPUTACIÓN PROVINCIAL DE JAEN	46,50	46,50	-	46,50
	Ámbito municipal				
	AYUNTAMIENTO DE SANTA ELENA	7,00	7,00	-	7,00
ATALLU INDUSTRI SUSTAPENA, S.A. (4)	Ámbito provincial	100,00	100,00	-	100,00
	DIPUTACIÓN FORAL DE GUIPUZCOA	50,00	50,00	-	50,00
	Ámbito municipal				
	AYUNTAMIENTO DE USURBIL	50,00	50,00	-	50,00

Entidad	Matriz	% Nominal	% Efectivo territorial	% Efectivo estatal	% Efectivo público total
AUTORIDAD TERRITORIAL DEL TRANSPORTE DE GIPUZKOA, S.A. (4)		100,00	100,00	-	100,00
	<b>Ámbito autonómico</b>				
	COMUNIDAD AUTÓNOMA DE EUSKADI	15,00	15,00	-	15,00
	<b>Ámbito provincial</b>				
	DIPUTACIÓN FORAL DE GUIPUZCOA	46,00	46,00	-	46,00
	MANCOMUNIDAD DEL ALTO DEBA	6,00	6,00	-	6,00
	<b>Ámbito municipal</b>				
	AYUNTAMIENTO DE SAN SEBASTIÁN	15,00	15,00	-	15,00
	AGENCIA DE DESARROLLO COMARCAL OARSOALDEA, S.A. (7)	6,00	6,00	-	6,00
	AYUNTAMIENTO DE IRÚN	6,00	6,00	-	6,00
SOCIEDAD PARA EL DESARROLLO ECONÓMICO DEL BAJO DEBA, S.A. (7)	6,00	6,00	-	6,00	
		-----	-----	-----	-----
BERGUEDÀ INICIATIVES, SOCIETAT DE DESENVOLUPAMENT, S.L. (4)		85,00	85,00	-	85,00
	<b>Ámbito provincial</b>				
	CONSELL COMARCAL DEL BERGUEDÀ	35,91	35,91	-	35,91
	DIPUTACIÓN PROVINCIAL DE BARCELONA	35,91	35,91	-	35,91
	<b>Ámbito municipal</b>				
	VARIOS AYUNTAMIENTOS DE CATALUÑA	11,85	11,85	-	11,85
<b>Privados</b>					
OTROS PRIVADOS	16,33	-	-	-	
		-----	-----	-----	-----
BERROETA ALDAMAR, S.L. (1)		64,09	47,76	-	47,76
	<b>Ámbito autonómico</b>				
	COMUNIDAD AUTÓNOMA DE EUSKADI	49,95	49,95	-	49,95
	<b>Ámbito provincial</b>				
	DIPUTACIÓN FORAL DE GUIPUZCOA	49,95	49,95	-	49,95
<b>Ámbito municipal</b>					
AYUNTAMIENTO DE GETARIA	0,10	0,10	-	0,10	
		-----	-----	-----	-----
		100,00	100,00	-	100,00

Entidad	Matriz	% Nominal	% Efectivo territorial	% Efectivo estatal	% Efectivo público total
BIC GIPUZKOA BERRILAN, S.A. (4)	<b>Ámbito autonómico</b> SOCIEDAD PARA LA PROMOCIÓN Y RECONVERSIÓN INDUSTRIAL, S.A.	45,00	44,45	-	44,45
	<b>Ámbito provincial</b> DIPUTACIÓN FORAL DE GUIPUZCOA	45,92	45,92	-	45,92
	<b>Ámbito municipal</b> AYUNTAMIENTO DE HERNANI	2,81	2,81	-	2,81
	AYUNTAMIENTO DE SAN SEBASTIÁN	2,81	2,81	-	2,81
	SOCIEDAD PARA EL DESARROLLO ECONÓMICO DEL BAJO DEBA, S.A. (7)	2,81	2,81	-	2,81
	<b>Privados</b> OTROS PRIVADOS	0,65	-	-	-
		-----	-----	-----	-----
		55,00	54,35	-	54,35
BIC-EURONOVA, S.A. (1)	<b>Ámbito autonómico</b> RECONVERSIÓN ECONÓMICA DE ANDALUCÍA S.A.	40,00	40,00	-	40,00
	<b>Ámbito municipal</b> ACTIVIDADES EMPRESARIALES DE MÁLAGA, S.A.	40,00	40,00	-	40,00
	<b>Privados</b> UNICAJA	20,00	-	-	-
		-----	-----	-----	-----
		100,00	80,00	-	80,00
BILBAO EXHIBITION CENTE SOLAR A.I.E. (11)	<b>Ámbito autonómico</b> BILBAO EXHIBITION CENTRE, S.A. (1)	45,00	43,61	-	43,61
	ENTE VASCO DE LA ENERGÍA	30,00	30,00	-	30,00
	<b>Privados</b> MILENNIUM ENERGY	25,00	-	-	-
		-----	-----	-----	-----
		100,00	73,61	-	73,61
BILBAO EXHIBITION CENTRE, S.A (1)	<b>Ámbito autonómico</b> COMUNIDAD AUTÓNOMA DE EUSKADI	43,48	43,48	-	43,48
	DIPUTACIÓN FORAL DE VIZCAYA	43,48	43,48	-	43,48

Entidad	Matriz	% Nominal	% Efectivo territorial	% Efectivo estatal	% Efectivo público total
BIOARTIGAS, S.A. (1)	Ámbito municipal				
	AYUNTAMIENTO DE BARAKALDO	5,70	5,70	-	5,70
	AYUNTAMIENTO DE BILBAO	4,25	4,25	-	4,25
	Privados				
	CÁMARA DE COMERCIO, INDUSTRIA Y NAVEGACIÓN DE BILBAO	3,09	-	-	-
		-----	-----	-----	-----
		100,00	96,91	-	96,91
BIOGARBIKER, S.A. (1)	Ámbito autonómico				
	ENTE VASCO DE LA ENERGÍA	50,00	50,00	-	50,00
	Ámbito municipal				
BIOGARBIKER, S.A. (1)	AYUNTAMIENTO DE BILBAO	50,00	50,00	-	50,00
		-----	-----	-----	-----
		50,00	50,00	-	50,00
BIOGARBIKER, S.A. (1)	Ámbito autonómico				
	ENTE VASCO DE LA ENERGÍA	50,00	50,00	-	50,00
	Ámbito provincial				
BIOGARBIKER, S.A. (1)	GARBIKER, S.A.	50,00	50,00	-	50,00
		-----	-----	-----	-----
		100,00	100,00	-	100,00
BIOSANMARKOS, S.A. (1)	Ámbito autonómico				
	ENTE VASCO DE LA ENERGÍA	50,00	50,00	-	50,00
	Ámbito provincial				
BIOSANMARKOS, S.A. (1)	MANCOMUNIDAD MUNICIPAL DE SAN MARCOS	50,00	50,00	-	50,00
		-----	-----	-----	-----
		50,00	50,00	-	50,00
BIOSASIETA, S.A. (1)	Ámbito autonómico				
	ENTE VASCO DE LA ENERGÍA	50,00	50,00	-	50,00
	Ámbito provincial				
BIOSASIETA, S.A. (1)	MANCOMUNIDAD DE SASIETA	50,00	50,00	-	50,00
		-----	-----	-----	-----
		50,00	50,00	-	50,00
BURTZENA EMPRESA PARKEA, S.A. (1)	Ámbito autonómico				



Entidad	Matriz	% Nominal	% Efectivo territorial	% Efectivo estatal	% Efectivo público total
CABO BLANCO ORDENACIÓN Y GESTIÓN URBANÍSTICA S.A. (4)	SPRILUR, S.A.	49,00	48,45	-	48,45
	Ámbito provincial				
	BIZKAILUR, S.A.	41,00	41,00	-	41,00
	Ámbito municipal				
	AYUNTAMIENTO DE BARAKALDO	10,00	10,00	-	10,00
		-----	-----	-----	-----
		100,00	99,45	-	99,45
	Ámbito autonómico				
	GESTIÓN URBANÍSTICA DE TENERIFE, S.A. (1)	20,00	19,22	-	19,22
	Ámbito provincial				
CAMPIÑA SIGLO XXI, S.L. (4)	CABILDO INSULAR DE TENERIFE	48,00	48,00	-	48,00
	Ámbito municipal				
	AYUNTAMIENTO DE ARONA	9,50	9,50	-	9,50
	Privados				
	BANCOS O CAJAS DE AHORROS	22,50	-	-	-
		-----	-----	-----	-----
		80,00	57,50	-	57,50
	Ámbito provincial				
	PRODETUR	33,34	33,34	-	33,34
	Ámbito municipal				
CARN ILLA, S.A. (11)	AYUNTAMIENTO DE MARCHENA	16,66	16,66	-	16,66
	AYUNTAMIENTO DE ARAHAL	12,50	12,50	-	12,50
	AYUNTAMIENTO DE LA LANTEJUELA	12,50	12,50	-	12,50
	AYUNTAMIENTO DE LA PUEBLA DE CAZALLA	12,50	12,50	-	12,50
	AYUNTAMIENTO DE PARADAS	12,50	12,50	-	12,50
		-----	-----	-----	-----
		100,00	100,00	-	100,00
Ámbito autonómico					
SERVICIOS DE MEJORA AGRARIA, S.A.	49,50	49,50	-	49,50	
Ámbito municipal					

Entidad	Matriz	% Nominal	% Efectivo territorial	% Efectivo estatal	% Efectivo público total
	AYUNTAMIENTO DE PALMA DE MALLORCA	26,50	26,50	-	26,50
	MERCADOS CENTRALES DE ABASTECIMIENTO DE PALMA DE MALLORCA, S.A. (8)	6,89	3,77	3,11	6,88
	<b>Privados</b>				
	OTROS	17,11	-	-	-
		-----	-----	-----	-----
		100,00	79,77	3,11	82,88
CEDER SIERRA DE CADIZ, S.A (1)	<b>Ámbito autonómico</b>				
	SOCIEDAD PARA LA PROMOCIÓN Y RECONVERSIÓN ECONÓMICA DE ANDALUCÍA S.A.	32,86	32,86	-	32,86
	<b>Ámbito autonómico</b>				
	DIPUTACIÓN PROVINCIAL DE CÁDIZ	27,38	27,38	-	27,38
	TURISMO GADITANO, S.A.	8,21	8,21	-	8,21
	MANCOMUNIDAD SIERRA DE CÁDIZ	0,05	0,05	-	0,05
	<b>Ámbito municipal</b>				
	ADM. MARCA Y DENOMINACIÓN ART PIEL, S.A.	0,88	0,45	-	0,45
	<b>Privados</b>				
	PRIVADOS	30,62	-	-	-
		-----	-----	-----	-----
		100,00	68,95	-	68,95
CEDER, PARQUE NATURAL LOS ALCORNOCALLES, S.A. (1)	<b>Ámbito autonómico</b>				
	SOCIEDAD PARA LA PROMOCIÓN Y RECONVERSIÓN ECONÓMICA DE ANDALUCÍA S.A.	38,76	38,76	-	38,76
	<b>Ámbito provincial</b>				
	DIPUTACIÓN PROVINCIAL DE CÁDIZ	38,76	38,76	-	38,76
	<b>Privados</b>				
	PRIVADOS	22,48	-	-	-
		-----	-----	-----	-----
		61,24	38,76	-	38,76
CENTRAL HIDROELÉCTRICA DE RENTERÍA, S.A. (1)	<b>Ámbito autonómico</b>				
	ENTE VASCO DE LA ENERGÍA	50,00	50,00	-	50,00

Entidad	Matriz	% Nominal	% Efectivo territorial	% Efectivo estatal	% Efectivo público total
CENTRO DE DESARROLLO EMPRESARIAL MARGEN IZQUIERDA, S.A. (1)	Ámbito municipal				
	AYUNTAMIENTO DE RENTERÍA	50,00	50,00	-	50,00
		-----	-----	-----	-----
		50,00	50,00	-	50,00
	Ámbito autonómico				
SOCIEDAD PARA LA PROMOCIÓN Y RECONVERSIÓN INDUSTRIAL, S.A.	50,00	49,39	-	49,39	
CENTRO DE EMPRESAS E INNOVACION DE MONDRAGÓN, S.A. (1)	Ámbito provincial				
	DIPUTACIÓN FORAL DE VIZCAYA	50,00	50,00	-	50,00
		-----	-----	-----	-----
		50,00	50,00	-	50,00
	Ámbito autonómico				
SOCIEDAD PARA LA PROMOCIÓN Y RECONVERSIÓN INDUSTRIAL, S.A.	35,82	35,38	-	35,38	
CENTRO DE TRANSPORTE DE VITORIA, S.A. (4)	Ámbito municipal				
	AYUNTAMIENTO DE ARRASATE/MONDRAGÓN	18,37	18,37	-	18,37
	Privados				
	FUNDACIÓN MCC	33,98	-	-	-
	Privados				
OTROS	11,83	-	-	-	
	-----	-----	-----	-----	
	100,00	53,75	-	53,75	
CENTRO DE TRANSPORTE DE VITORIA, S.A. (4)	Ámbito autonómico				
	COMUNIDAD AUTÓNOMA DE EUSKADI	11,35	11,35	-	11,35
	Ámbito provincial				
	ÁLAVA AGENCIA DE DESARROLLO, S.A.	44,78	44,78	-	44,78
	Ámbito municipal				
AYUNTAMIENTO DE VITORIA	7,41	7,41	-	7,41	
Privados					
ARABA GERTRU, S.A.	26,95	-	-	-	
CÁMARA DE COMERCIO E INDUSTRIA DE ÁLAVA	9,06	-	-	-	
S.E.A. EMPRESARIOS ALAVESES	0,45	-	-	-	
	-----	-----	-----	-----	

Entidad	Matriz	% Nominal	% Efectivo territorial	% Efectivo estatal	% Efectivo público total
CENTRO INTEGRADO DE TRANSPORTE S.A. (1)		88,65	52,19	-	52,19
	Ámbito autonómico				
	INSTITUTO DE FOMENTO DE LA REGIÓN DE MURCIA	39,22	39,22	-	39,22
	Ámbito municipal				
	AYUNTAMIENTO DE MURCIA	39,22	39,22	-	39,22
CENTRO INTERNACIONAL DE CULTURA CONTEMPORANEA,S.A. (1)	Privados				
	PRIVADO	21,56	-	-	-
		-----	-----	-----	-----
		100,00	78,44	-	78,44
	Ámbito autonómico				
CENTRO KURSAAL, S.A. (4)	COMUNIDAD AUTÓNOMA DE EUSKADI	33,34	33,34	-	33,34
	Ámbito provincial				
	DIPUTACIÓN FORAL DE GUIPUZCOA	33,33	33,33	-	33,33
	Ámbito municipal				
	AYUNTAMIENTO DE SAN SEBASTIÁN	33,33	33,33	-	33,33
EMPRESARIAL E INDUSTRIAL DE LA COMARCA DE BUSTURIALDEA, S.A. (1)		100,00	100,00	-	100,00
	Ámbito provincial				
	DIPUTACIÓN FORAL DE GUIPUZCOA	50,00	50,00	-	50,00
	Ámbito municipal				
	AYUNTAMIENTO DE SAN SEBASTIÁN	50,00	50,00	-	50,00
EMPRESARIAL E INDUSTRIAL DE LA COMARCA DE BUSTURIALDEA, S.A. (1)		100,00	100,00	-	100,00
	Ámbito autonómico				
	SOCIEDAD PARA LA PROMOCIÓN Y RECONVERSIÓN INDUSTRIAL, S.A.	40,00	39,51	-	39,51
	Ámbito provincial				
	DIPUTACIÓN FORAL DE VIZCAYA	40,00	40,00	-	40,00
	Ámbito municipal				
VARIAS ENTIDADES LOCALES DE VIZCAYA	5,31	5,31	-	5,31	
Privados					
PRIVADO	14,69	-	-	-	
	-----	-----	-----	-----	

Entidad	Matriz	% Nominal	% Efectivo territorial	% Efectivo estatal	% Efectivo público total
CENTROS EMPRESARIALES DE MADRID EN EL EXTERIOR, S.A. (11)	<b>Ámbito autonómico</b>	60,00	45,31	-	45,31
	CONSORCIO INSTITUCIÓN FERIAL DE MADRID (1)	20,00	12,29	-	12,29
	PROMOMADRID, DESARROLLO INTERNACIONAL DE MADRID, S.A.	20,00	17,39	-	17,39
	SOCIEDAD PÚBLICA TURISMO MADRID S.A. (1)	20,00	17,06	-	17,06
	<b>Privados</b>				
	CEIM	20,00	-	-	-
COCIM	20,00	-	-	-	
		-----	-----	-----	-----
CENTROS LOGÍSTICOS Y DE TRANSPORTES DE TARANCÓN S.A. (4)	<b>Ámbito provincial</b>	80,00	34,45	-	34,45
	DIPUTACIÓN PROVINCIAL DE CUENCA	45,00	45,00	-	45,00
	<b>Ámbito municipal</b>				
	AYUNTAMIENTO DE TARANCÓN	45,00	45,00	-	45,00
	<b>Privados</b>				
PRIVADO	10,00	-	-	-	
		-----	-----	-----	-----
COMERCIALIZADORA DE PRODUCTOS MARROQUINEROS DE UBRIQUE, S.A. (4)	<b>Ámbito autonómico</b>	100,00	90,00	-	90,00
	SOCIEDAD PARA LA PROMOCION Y RECONVERSIÓN ECONÓMICA DE ANDALUCIA S.A.	17,47	17,47	-	17,47
	<b>Ámbito provincial</b>				
	DIPUTACIÓN PROVINCIAL DE CÁDIZ	26,31	26,31	-	26,31
	<b>Ámbito municipal</b>				
	AYUNTAMIENTO DE UBRIQUE	16,37	16,37	-	16,37
	ADM. MARCA Y DENOMINACION ART PIEL, S.A.	4,68	2,39	-	2,39
	<b>Privados</b>				
OTROS	35,17	-	-	-	
		-----	-----	-----	-----
CORPORACIÓN INDUSTRIAL CÓRDOBA ESTE, S.A. (4)	<b>Ámbito provincial</b>	82,53	45,07	-	45,07

Entidad	Matriz	% Nominal	% Efectivo territorial	% Efectivo estatal	% Efectivo público total
CORPORACIÓN INDUSTRIAL CÓRDOBA NORTE, S.A. (4)	VARIOS AYUNTAMIENTOS DE CÓRDOBA	25,33	25,33	-	25,33
	DIPUTACIÓN PROVINCIAL DE CÓRDOBA	23,23	23,23	-	23,23
	Ámbito municipal				
	AYUNTAMIENTO DE MONTORO	4,98	4,98	-	4,98
	Privados				
	PRIVADOS	46,46	-	-	-
		-----	-----	-----	-----
		100,00	53,54	-	53,54
	Ámbito provincial				
	DIPUTACIÓN PROVINCIAL DE CÓRDOBA	28,71	28,71	-	28,71
	Ámbito municipal				
	VARIOS AYUNTAMIENTOS DE CÓRDOBA	9,95	9,95	-	9,95
	AYUNTAMIENTO DE FUENTE OBEJUNA	9,57	9,57	-	9,57
	AYUNTAMIENTO DE POZOBLANCO	9,57	9,57	-	9,57
AYUNTAMIENTO DE VILLAVICIOSA DE CÓRDOBA	9,57	9,57	-	9,57	
VARIOS AYUNTAMIENTOS DE CÓRDOBA	9,95	9,95	-	9,95	
Privados					
PRIVADO	32,63	-	-	-	
	-----	-----	-----	-----	
	109,95	77,32	-	77,32	
CORPORACIÓN INDUSTRIAL CÓRDOBA OCCIDENTAL, S.A. (4)	Ámbito provincial				
	DIPUTACIÓN PROVINCIAL DE CÓRDOBA	36,67	36,67	-	36,67
	Ámbito municipal				
	AYUNTAMIENTO DE PALMA DEL RIO	2,93	2,93	-	2,93
	AYUNTAMIENTO DE ALMODÓVAR DEL RIO	2,45	2,45	-	2,45
	AYUNTAMIENTO DE FUENTE PALMERA	2,45	2,45	-	2,45
	AYUNTAMIENTO DE HORNACHUELOS	2,45	2,45	-	2,45
	AYUNTAMIENTO DE POSADAS	2,45	2,45	-	2,45
	AYUNTAMIENTO DE LA VICTORIA	0,97	0,97	-	0,97
	AYUNTAMIENTO DE GUADALCÁZAR	0,73	0,73	-	0,73

Entidad	Matriz	% Nominal	% Efectivo territorial	% Efectivo estatal	% Efectivo público total
CORPORACIÓN INDUSTRIAL CÓRDOBA SUR, S.A. (4)	<b>Privados</b>				
	PRIVADO	48,90	-	-	-
		-----	-----	-----	-----
		100,00	51,10	-	51,10
	<b>Ámbito provincial</b>				
	DIPUTACIÓN PROVINCIAL DE CÓRDOBA	34,43	34,43	-	34,43
	<b>Ámbito municipal</b>				
	AYUNTAMIENTO DE LUCENA	7,80	7,80	-	7,80
	AYUNTAMIENTO DE BENAMEJÍ	2,30	2,30	-	2,30
	AYUNTAMIENTO DE MONTEMAYOR	2,30	2,30	-	2,30
	AYUNTAMIENTO DE SANTAELLA	2,30	2,30	-	2,30
AYUNTAMIENTO DE MONTURQUE	1,38	1,38	-	1,38	
AYUNTAMIENTO DE SAN SEBASTIÁN DE LOS BALLESTEOS	0,69	0,69	-	0,69	
AYUNTAMIENTO DE AGUILAR DE LA FRONTERA	0,60	0,60	-	0,60	
CORPORACIÓN INDUSTRIAL CÓRDOBA SURESTE, S.A. (4)	<b>Privados</b>				
	PARTICULARES	48,20	-	-	-
		-----	-----	-----	-----
		100,00	51,80	-	51,80
	<b>Ámbito provincial</b>				
	DIPUTACIÓN PROVINCIAL DE CÓRDOBA	39,38	39,38	-	39,38
	<b>Ámbito municipal</b>				
	AYUNTAMIENTO DE BAENA	3,50	3,50	-	3,50
	VARIOS AYUNTAMIENTOS DE CÓRDOBA	2,85	2,85	-	2,85
	AYUNTAMIENTO DE DOÑA MENCÍA	2,62	2,62	-	2,62
	AYUNTAMIENTO DE IZNÁJAR	1,05	1,05	-	1,05
AYUNTAMIENTO DE ALMEDINILLA	0,79	0,79	-	0,79	
AYUNTAMIENTO DE ZUHEROS	0,79	0,79	-	0,79	
AYUNTAMIENTO DE PRIEGO DE CÓRDOBA	0,52	0,52	-	0,52	
	<b>Privados</b>				

Entidad	Matriz	% Nominal	% Efectivo territorial	% Efectivo estatal	% Efectivo público total
CORPORACIONES INDUSTRIALES DE CÓRDOBA AGRUPADAS, S.A. (11)	PRIVADOS	48,50	-	-	-
		-----	-----	-----	-----
		100,00	51,50	-	51,50
	<b>Ámbito provincial</b>				
	CORPORACIÓN INDUSTRIAL CÓRDOBA ESTE, S.A. (4)	20,00	10,71	-	10,71
	CORPORACIÓN INDUSTRIAL CÓRDOBA OCCIDENTAL, S.A. (4)	20,00	10,22	-	10,22
	CORPORACIÓN INDUSTRIAL CÓRDOBA NORTE, S.A. (4)	20,00	13,47	-	13,47
ECODESARROLLO DE SIERRA MORENA. S.A. (4)	CORPORACIÓN INDUSTRIAL CÓRDOBA SURESTE, S.A. (4)	20,00	10,30	-	10,30
	CORPORACIÓN INDUSTRIAL CÓRDOBA SUR, S.A. (4)	20,00	10,36	-	10,36
		-----	-----	-----	-----
		80,00	44,35	-	44,35
	<b>Ámbito autonómico</b>				
	SOCIEDAD PARA LA PROMOCIÓN Y RECONVERSIÓN ECONÓMICA DE ANDALUCÍA S.A.	7,00	7,00	-	7,00
	<b>Ámbito provincial</b>				
	PRODETUR	27,32	27,32	-	27,32
	<b>Ámbito municipal</b>				
	AYUNTAMIENTO DE CAZALLA DE LA SIERRA	22,50	22,50	-	22,50
VARIOS AYUNTAMIENTOS DE SEVILLA	6,16	6,16	-	6,16	
AYUNTAMIENTO DE EL PEDROSO	5,90	5,90	-	5,90	
AYUNTAMIENTO DE ALANÍS	2,80	2,80	-	2,80	
AYUNTAMIENTO DEL REAL DE LA JARA	2,80	2,80	-	2,80	
AYUNTAMIENTO DE LA PUEBLA DE LOS INFANTES	0,28	0,28	-	0,28	
<b>Privados</b>					
OTROS	25,24	-	-	-	
	-----	-----	-----	-----	
	93,00	67,76	-	67,76	
EGUNKARIA, S.A. (7)	<b>Ámbito municipal</b>				
	VARIAS ENTIDADES LOCALES DE GUIPUZCOA	44,81	44,81	-	44,81
	AYUNTAMIENTO DE OIARTZUN	6,57	6,57	-	6,57
	AYUNTAMIENTO DE ANDOAIN	5,97	5,97	-	5,97
	AYUNTAMIENTO DE ARETXABALETA	5,97	5,97	-	5,97



Entidad	Matriz	% Nominal	% Efectivo territorial	% Efectivo estatal	% Efectivo público total
	AYUNTAMIENTO DE TOLOSA	5,97	5,97	-	5,97
	AYUNTAMIENTO DE HONDARRIBIA	3,28	3,28	-	3,28
	AYUNTAMIENTO DE USURBIL	3,28	3,28	-	3,28
	AYUNTAMIENTO DE LAZKAO	2,98	2,98	-	2,98
	AYUNTAMIENTO DE ORDIZIA	2,98	2,98	-	2,98
	AYUNTAMIENTO DE VILLABONA	2,39	2,39	-	2,39
	AYUNTAMIENTO DE ASTIGARRAGA	1,49	1,49	-	1,49
	AYUNTAMIENTO DE IBARRA	1,49	1,49	-	1,49
	AYUNTAMIENTO DE LEGAZPI	1,49	1,49	-	1,49
	AYUNTAMIENTO DE ZESTOA	1,49	1,49	-	1,49
	AYUNTAMIENTO DE GETARIA	1,19	1,19	-	1,19
	AYUNTAMIENTO DE MUTRIKU	1,19	1,19	-	1,19
	AYUNTAMIENTO DE URRETXU	1,19	1,19	-	1,19
	AYUNTAMIENTO DE ZERAIN	1,19	1,19	-	1,19
	AYUNTAMIENTO DE ZUMAIA	1,19	1,19	-	1,19
	AYUNTAMIENTO DE AIA	0,90	0,90	-	0,90
	AYUNTAMIENTO DE HERNANI	0,60	0,60	-	0,60
	AYUNTAMIENTO DE ANTZUOLA	0,59	0,59	-	0,59
	AYUNTAMIENTO DE SEGURA	0,59	0,59	-	0,59
	AYUNTAMIENTO DE ZUMARRAGA	0,31	0,31	-	0,31
	AYUNTAMIENTO DE IDIAZABAL	0,30	0,30	-	0,30
	AYUNTAMIENTO DE LEZO	0,30	0,30	-	0,30
	AYUNTAMIENTO DE PASAIA	0,30	0,30	-	0,30
		-----	-----	-----	-----
		55,19	55,19	-	55,19
ENS PER AL CESSAMENT AGRARI, S.L. (1)	Ámbito autonómico				
	GENERALITAT DE CATALUÑA	45,00	45,00	-	45,00
	Ámbito provincial				
	DIPUTACIÓN PROVINCIAL DE TARRAGONA	45,00	45,00	-	45,00

Entidad	Matriz	% Nominal	% Efectivo territorial	% Efectivo estatal	% Efectivo público total
ESTACION ADUANERA LLEIDATANA, S.A. (4)	<b>Privados</b> PRIVADO	10,00	-	-	-
		-----	-----	-----	-----
		100,00	90,00	-	90,00
	<b>Ámbito provincial</b> DIPUTACIÓN PROVINCIAL DE LÉRIDA	30,79	30,79	-	30,79
	<b>Ámbito municipal</b> AYUNTAMIENTO DE LÉRIDA	30,79	30,79	-	30,79
ESTACIÓN DE INVIERNO DE MANZANEDA, S.A. (1)	<b>Privados</b> OTROS	38,42	-	-	-
		-----	-----	-----	-----
		100,00	61,58	-	61,58
	<b>Ámbito autonómico</b> XUNTA DE GALICIA	48,00	48,00	-	48,00
	<b>Ámbito provincial</b> DIPUTACIÓN PROVINCIAL DE ORENSE	-	-	-	-
FERIA DE ZARAGOZA (1)	<b>Ámbito municipal</b> VARIOS AYUNTAMIENTOS DE ORENSE	14,40	14,40	-	14,40
	<b>Privados</b> PRIVADO	37,60	-	-	-
		-----	-----	-----	-----
		100,00	62,40	-	62,40
	<b>Ámbito provincial</b> DIPUTACIÓN GENERAL DE ARAGÓN	38,15	38,15	-	38,15
FERIA DE ZARAGOZA (1)	DIPUTACIÓN PROVINCIAL DE ZARAGOZA	5,70	5,70	-	5,70
	<b>Ámbito municipal</b> AYUNTAMIENTO DE ZARAGOZA	11,15	11,15	-	11,15
	<b>Privados</b> OTROS	45,00	-	-	-
		-----	-----	-----	-----
		100,00	55,00	-	55,00

Entidad	Matriz	% Nominal	% Efectivo territorial	% Efectivo estatal	% Efectivo público total
FIRA 2000, S.A. (1)	<b>Ámbito autonómico</b>				
	INSTITUT CATALÀ DE FINANCES HOLDING, S.A.	39,40	39,40	-	39,40
	<b>Ámbito provincial</b>				
	MANCOMUNITAT DE MUNICIPIS DE L'ÀREA METROPOLITANA DE BARCELONA	12,68	12,68	-	12,68
	<b>Ámbito municipal</b>				
	AYUNTAMIENTO DE BARCELONA	11,11	11,11	-	11,11
	AYUNTAMIENTO DE L'HOSPITALET DE LLOBREGAT	11,11	11,11	-	11,11
	<b>Privados</b>				
	CAMARAS DE COMERCIO	25,70	-	-	-
		-----	-----	-----	-----
	100,00	74,30	-	74,30	
FOMENTO LOS ALCORES, S.L. (7)	<b>Ámbito provincial</b>				
	PRODETUR	20,00	20,00	-	20,00
	<b>Ámbito municipal</b>				
	AYUNTAMIENTO DE CARMONA	35,00	35,00	-	35,00
	AYUNTAMIENTO DE EL VISO DE ALCOR	22,50	22,50	-	22,50
	AYUNTAMIENTO DE MAIRENA DEL ALCOR	22,50	22,50	-	22,50
		-----	-----	-----	-----
	80,00	80,00	-	80,00	
GOIERRIKO EKIMENA, S.A. (7)	<b>Ámbito municipal</b>				
	AYUNTAMIENTO DE BEASAIN	30,48	30,48	-	30,48
	AYUNTAMIENTO DE ORDIZIA	23,10	23,10	-	23,10
	VARIAS ENTIDADES LOCALES DE GUIPUZCOA	21,33	21,33	-	21,33
	AYUNTAMIENTO DE LAZKAO	12,45	12,45	-	12,45
	AYUNTAMIENTO DE IDIAZABAL	5,11	5,11	-	5,11
	AYUNTAMIENTO DE ZEGAMA	3,47	3,47	-	3,47
	AYUNTAMIENTO DE SEGURA	3,19	3,19	-	3,19
	AYUNTAMIENTO DE ZERAIN	0,56	0,56	-	0,56
	AYUNTAMIENTO DE MUTILOA	0,31	0,31	-	0,31
	-----	-----	-----	-----	

Entidad	Matriz	% Nominal	% Efectivo territorial	% Efectivo estatal	% Efectivo público total
GRAN CASINO DEL SARDINERO, S.A. (1)	<b>Ámbito provincial</b>	100,00	100,00	-	100,00
	DIPUTACIÓN REGIONAL DE CANTABRIA	50,00	50,00	-	50,00
	<b>Ámbito municipal</b>				
	AYUNTAMIENTO DE SANTANDER	50,00	50,00	-	50,00
		-----	-----	-----	-----
		100,00	100,00	-	100,00
GRANJA TEISOL S.L. (4)	<b>Ámbito autonómico</b>				
	SOCIEDAD PARA EL DESARROLLO ECONÓMICO DE CANARIAS, S.A.U.	2,30	1,59	-	1,59
	<b>Ámbito provincial</b>				
	CABILDO INSULAR DE TENERIFE	49,90	49,90	-	49,90
	<b>Privados</b>				
OTROS	47,80	-	-	-	
		-----	-----	-----	-----
		97,70	49,90	-	49,90
HAZIBIDE, S.A. (4)	<b>Ámbito provincial</b>				
	DIPUTACIÓN FORAL DE ALAVA	40,00	40,00	-	40,00
	<b>Ámbito municipal</b>				
	AYUNTAMIENTO DE VITORIA	13,33	13,33	-	13,33
	<b>Privados</b>				
OTROS	46,67	-	-	-	
		-----	-----	-----	-----
		100,00	53,33	-	53,33
INICIATIVAS DEL NORESTE DE GRANADA, S.A. (1)	<b>Ámbito autonómico</b>				
	SOCIEDAD PARA LA PROMOCION Y RECONVERSION ECONOMICA DE ANDALUCIA S.A.	31,40	31,40	-	31,40
	<b>Ámbito provincial</b>				
	DIPUTACIÓN PROVINCIAL DE GRANADA	15,39	15,39	-	15,39
	<b>Ámbito municipal</b>				
VARIOS AYUNTAMIENTOS DE GRANADA	17,31	17,31	-	17,31	
	<b>Privados</b>				

Entidad	Matriz	% Nominal	% Efectivo territorial	% Efectivo estatal	% Efectivo público total
INICIATIVAS LEADER COMARCA LOS VELEZ, S.A. (1)	PRIVADOS	35,90	-	-	-
		-----	-----	-----	-----
		100,00	64,10	-	64,10
	<b>Ámbito autonómico</b>				
	SOCIEDAD PARA LA PROMOCIÓN Y RECONVERSIÓN ECONÓMICA DE ANDALUCÍA S.A.	13,89	13,89	-	13,89
	UNIVERSIDAD DE ALMERÍA	13,89	13,89	-	13,89
	<b>Ámbito provincial</b>				
	DIPUTACIÓN PROVINCIAL DE ALMERÍA	13,89	13,89	-	13,89
	<b>Ámbito municipal</b>				
	VARIOS AYUNTAMIENTOS DE ALMERÍA	13,88	13,88	-	13,88
MODERNO Y CONTEMPORÁNEO DE BILBAO, S.L. (1)	<b>Privados</b>				
	PRIVADOS	44,45	-	-	-
		-----	-----	-----	-----
		86,11	41,66	-	41,66
	<b>Ámbito autonómico</b>				
	COMUNIDAD AUTÓNOMA DE EUSKADI	42,27	42,27	-	42,27
	<b>Ámbito provincial</b>				
	DIPUTACIÓN FORAL DE VIZCAYA	42,27	42,27	-	42,27
	<b>Ámbito municipal</b>				
	AYUNTAMIENTO DE BILBAO	15,46	15,46	-	15,46
INST. COMUNITARIO 3ª EDAD, S.C.L. (7)		-----	-----	-----	-----
		100,00	100,00	-	100,00
	<b>Ámbito municipal</b>				
	AYUNTAMIENTO DE ARRASATE/MONDRAGÓN	33,33	33,33	-	33,33
	AYUNTAMIENTO DE OÑATE	17,59	17,59	-	17,59
	AYUNTAMIENTO DE ARETXABALETA	7,40	7,40	-	7,40
	<b>Privados</b>				
	PARTICULARES	41,68	-	-	-
		-----	-----	-----	-----
		100,00	58,32	-	58,32
IRAURGI LANTZEN, S.A. (7)	<b>Ámbito municipal</b>				

Entidad	Matriz	% Nominal	% Efectivo territorial	% Efectivo estatal	% Efectivo público total
LA CUCHILLERÍA DE TARAMUNDI, S.A. (1)	AYUNTAMIENTO DE AZKOITIA	50,00	50,00	-	50,00
	AYUNTAMIENTO DE AZPEITIA	50,00	50,00	-	50,00
		-----	-----	-----	-----
		100,00	100,00	-	100,00
	Ámbito autonómico				
	SOCIEDAD REGIONAL DE PROMOCIÓN DEL PRINCIPADO DE ASTURIAS, S.A.	33,33	20,82	-	20,82
LABORATORI DE REFERÈNCIA DE CATALUNYA, S.A. (11)	Ámbito municipal				
	AYUNTAMIENTO DE TARAMUNDI	33,32	33,32	-	33,32
	Privados				
	OTROS	33,35	-	-	-
	-----	-----	-----	-----	
	100,00	54,14	-	54,14	
LAS PALMAS DE GRAN CANARIA 2016, S.A. (7)	Ámbito autonómico				
	CONSORCIO DE SALUT Y D'ATENCIÓN SOCIAL DE CATALUNYA S.A. (11)	49,50	38,20	-	38,20
	CONSORCIO MAR PARC DE SALUT DE BARCELONA (1)	49,50	49,50	-	49,50
	Privados				
	LABORATORI DE REFERÈNCIA CAMP DE TARRAGONA I TERRES DE L'EBRE, S.L.	1,00	-	-	-
	-----	-----	-----	-----	
	100,00	87,70	-	87,70	
LEA ARTIBAIKO GARAPEN AGENTZIA, S.A. (7)	Ámbito autonómico				
	CANARIAS CULTURA EN RED, S.A	15,00	15,00	-	15,00
	Ámbito municipal				
	AYUNTAMIENTO DE LAS PALMAS DE GRAN CANARIA	40,00	40,00	-	40,00
LEA ARTIBAIKO GARAPEN AGENTZIA, S.A. (7)	Privados				
	PRIVADOS	45,00	-	-	-
		-----	-----	-----	-----
	85,00	40,00	-	40,00	
LEA ARTIBAIKO GARAPEN AGENTZIA, S.A. (7)	Ámbito municipal				
	VARIAS ENTIDADES LOCALES DE VIZCAYA	65,90	65,90	-	65,90
	AYUNTAMIENTO DE LEKEITIO	17,50	17,50	-	17,50

Entidad	Matriz	% Nominal	% Efectivo territorial	% Efectivo estatal	% Efectivo público total
MARINA DE BADALONA, S.A. (4)	AYUNTAMIENTO DE ONDARROA	16,60	16,60	-	16,60
		-----	-----	-----	-----
		100,00	100,00	-	100,00
	Ámbito provincial				
NEKAZAL IKERKETA ETA TEKNOLOGIA, S.A. (1)	COMARCA DEL BARCELONÉS	50,00	50,00	-	50,00
		-----	-----	-----	-----
	Ámbito municipal				
	AYUNTAMIENTO DE BADALONA	50,00	50,00	-	50,00
OFICINA DE COOPERACIÓN UNIVERSITARIA, S.A. (1)		-----	-----	-----	-----
	Ámbito autonómico				
	COMUNIDAD AUTÓNOMA DE EUSKADI	46,22	46,22	-	46,22
		-----	-----	-----	-----
	Ámbito provincial				
	DIPUTACIÓN FORAL DE ALAVA	15,41	15,41	-	15,41
	DIPUTACIÓN FORAL DE GUIPUZCOA	15,41	15,41	-	15,41
	DIPUTACIÓN FORAL DE VIZCAYA	15,41	15,41	-	15,41
	Privados				
	PRIVADO	7,55	-	-	-
	-----	-----	-----	-----	
	100,00	92,45	-	92,45	
OFICINA DE COOPERACIÓN UNIVERSITARIA, S.A. (1)	Ámbito autonómico				
	UNIVERSIDAD CARLOS III DE MADRID	17,53	17,53	-	17,53
	UNIVERSIDAD DE ALCALÁ	17,53	17,53	-	17,53
	UNIVERSIDAD DE CASTILLA-LA MANCHA	17,53	17,53	-	17,53
	UNIVERSIDAD DE SALAMANCA	17,53	17,53	-	17,53
	UNIVERSIDAD DE VALLADOLID	17,53	17,53	-	17,53
	UNIVERSIDAD REY JUAN CARLOS	5,00	5,00	-	5,00
	Privados				
GRUPO SANTANDER	7,35	-	-	-	
	-----	-----	-----	-----	

Entidad	Matriz	% Nominal	% Efectivo territorial	% Efectivo estatal	% Efectivo público total
ORQUESTA DE SEVILLA, S.A. (1)	Ámbito autonómico	47,41	40,06	-	40,06
	JUNTA DE ANDALUCÍA	50,00	50,00	-	50,00
	Ámbito municipal				
	AYUNTAMIENTO DE SEVILLA	50,00	50,00	-	50,00
		-----	-----	-----	-----
		100,00	100,00	-	100,00
ORTZIBIA, S.L. (1)	Ámbito autonómico				
	COMUNIDAD AUTÓNOMA DE EUSKADI	35,00	35,00	-	35,00
	Ámbito provincial				
	DIPUTACIÓN FORAL DE GUIPUZCOA	35,00	35,00	-	35,00
	Ámbito municipal				
	AYUNTAMIENTO DE HONDARRIBIA	5,00	5,00	-	5,00
	AYUNTAMIENTO DE IRÚN	5,00	5,00	-	5,00
	AYUNTAMIENTO DE SAN SEBASTIÁN	5,00	5,00	-	5,00
	Privados				
	CÁMARA DE COMERCIO, INDUSTRIA Y NAVEGACIÓN DE GIPUZKOA	15,00	-	-	-
		-----	-----	-----	-----
		100,00	85,00	-	85,00
PALAU DE CONGRESOS DE PALMA S.A. (1)	Ámbito autonómico				
	INSTITUTO DE ESTRATEGIA TURÍSTICA DE LAS ILLES BALEARS	50,00	50,00	-	50,00
	Ámbito municipal				
	E.M. D'OBRES I PROJECTS URBANS DE PALMA S.A.	50,00	50,00	-	50,00
		-----	-----	-----	-----
		100,00	100,00	-	100,00
PAMPLONA CONVENTION BUREAU, S.L. (1)	Ámbito autonómico				
	CORPORACIÓN PÚBLICA EMPRESARIAL DE NAVARRA, S.L.U.	35,45	35,45	-	35,45
	UNIVERSIDAD PÚBLICA DE NAVARRA	10,00	10,00	-	10,00
	Ámbito municipal				



Entidad	Matriz	% Nominal	% Efectivo territorial	% Efectivo estatal	% Efectivo público total
PARQUE CIENTÍFICO Y TECNOLÓGICO DE HUELVA, S.A. (1)	AYUNTAMIENTO DE PAMPLONA	30,40	30,40	-	30,40
	<b>Privados</b>				
	OTROS	24,15	-	-	-
		-----	-----	-----	-----
		100,00	75,85	-	75,85
	<b>Ámbito autonómico</b>				
	AGENCIA DE INNOVACIÓN Y DESARROLLO DE ANDALUCÍA IDEA	35,00	35,00	-	35,00
	UNIVERSIDAD DE HUELVA	10,00	10,00	-	10,00
	<b>Ámbito provincial</b>				
	DIPUTACIÓN PROVINCIAL DE HUELVA	25,00	25,00	-	25,00
PARQUE TECNOLÓGICO DE GALICIA, S.A. (1)	<b>Ámbito municipal</b>				
	AYUNTAMIENTO DE ALJARAQUE	15,00	15,00	-	15,00
	<b>Privados</b>				
	PRIVADOS	15,00	-	-	-
		-----	-----	-----	-----
		100,00	85,00	-	85,00
	<b>Ámbito autonómico</b>				
	XUNTA DE GALICIA	45,00	45,00	-	45,00
	UNIVERSIDAD DE SANTIAGO DE COMPOSTELA	2,00	2,00	-	2,00
	UNIVERSIDAD DE VIGO	2,00	2,00	-	2,00
UNIVERSIDAD DE LA CORUÑA	0,37	0,37	-	0,37	
<b>Ámbito provincial</b>					
INSITUTO ORENSANO DE DESARROLLO ECONÓMICO	3,89	3,89	-	3,89	
<b>Ámbito municipal</b>					
AYUNTAMIENTO DE ORENSE	1,85	1,85	-	1,85	
AYUNTAMIENTO DE SAN CIBRAO DAS VIÑAS	0,74	0,74	-	0,74	
<b>Privados</b>					
NOVACAIXAGALICIA	41,56	-	-	-	
CÁMARA DE COMERCIO DE OURENSE	1,85	-	-	-	
CONFEDERACIÓN EMPRESARIAL DE ORENSE	0,37	-	-	-	

Entidad	Matriz	% Nominal	% Efectivo territorial	% Efectivo estatal	% Efectivo público total
	U.G.T.	0,37	-	-	-
		-----	-----	-----	-----
		100,00	55,85	-	55,85
PARQUE TEMÁTICO DE LOS PIRINEOS (1)	<b>Ámbito autonómico</b>				
	SOCIEDAD DE PROMOCIÓN Y GESTIÓN DEL TURISMO ARAGONÉS, S.A.	26,81	26,81	-	26,81
	CORPORACION EMPRESARIAL PÚBLICA DE ARAGÓN S.L.	7,18	7,18	-	7,18
	<b>Ámbito municipal</b>				
	AYUNTAMIENTO DE SABIÑÁNIGO	16,28	16,28	-	16,28
	<b>Privados</b>				
	PRIVADOS	49,73	-	-	-
		-----	-----	-----	-----
		100,00	50,27	-	50,27
PARQUES EÓLICOS GRANADILLA, AIE (11)	<b>Ámbito autonómico</b>				
	POLÍGONO INDUSTRIAL DE GRANADILLA, S.A. (3)	35,00	31,50	-	31,50
	<b>Ámbito provincial</b>				
	INSTITUTO TECNOLÓGICO Y DE ENERGÍAS RENOVABLES, S.A. (4)	30,00	27,55	-	27,55
	<b>Ámbito municipal</b>				
	AYUNTAMIENTO DE GRANADILLA DE ABONA	35,00	35,00	-	35,00
		-----	-----	-----	-----
		100,00	94,05	-	94,05
PATRONATE DE TURISME COSTA BRAVA-GIRONA, S.A. (4)	<b>Ámbito provincial</b>				
	DIPUTACIÓN PROVINCIAL DE GERONA	50,00	50,00	-	50,00
	MANCOMUNIDAD TURÍSTICA DE LA COSTA BRAVA	10,00	10,00	-	10,00
	COMARCA ALT EMPORDÁ	1,20	1,20	-	1,20
	COMARCA BAIX EMPORDA	1,20	1,20	-	1,20
	COMARCA Cerdanya	1,20	1,20	-	1,20
	COMARCA DEL RIPOLLÉS	1,20	1,20	-	1,20
	COMARCA GARROTXA	1,20	1,20	-	1,20
	COMARCA GIRONÉS	1,20	1,20	-	1,20
	COMARCA PLA DE L'ESTANY	1,20	1,20	-	1,20

Entidad	Matriz	% Nominal	% Efectivo territorial	% Efectivo estatal	% Efectivo público total
PLAN CABANYAL-CANYAMELAR, S.A. (1)	COMARCA SELVA	1,20	1,20	-	1,20
	Privados				
	OTROS	30,40	-	-	-
		-----	-----	-----	-----
		100,00	69,60	-	69,60
PROMOCIÓN AEROPUERTO DE ZARAGOZA, S.A. (1)	Ámbito autonómico				
	INSTITUTO VALENCIANO DE LA VIVIENDA, S.A.	50,00	50,00	-	50,00
	Ámbito municipal				
	SOCIEDAD ANÓNIMA MUNICIPAL DE ACTUACIONES URBANAS DE VALENCIA	50,00	50,00	-	50,00
		-----	-----	-----	-----
		100,00	100,00	-	100,00
PROMOCIÓN Y DESARROLLO DEL ALTO ARAGÓN, S.A. (4)	Ámbito autonómico				
	CORPORACIÓN EMPRESARIAL PÚBLICA DE ARAGÓN S.L.	50,00	50,00	-	50,00
	Ámbito municipal				
	AYUNTAMIENTO DE ZARAGOZA	50,00	50,00	-	50,00
		-----	-----	-----	-----
		100,00	100,00	-	100,00
PROMOTORA DEL POLO DE INNOVACIÓN DE GARAIA, S.A. (4)	Ámbito provincial				
	DIPUTACIÓN PROVINCIAL DE HUESCA	40,00	40,00	-	40,00
	Ámbito municipal				
	AYUNTAMIENTO DE HUESCA	20,00	20,00	-	20,00
	Privados				
	PRIVADOS	40,00	-	-	-
		-----	-----	-----	-----
		100,00	60,00	-	60,00
PROMOTORA DEL POLO DE INNOVACIÓN DE GARAIA, S.A. (4)	Ámbito autonómico				
	SPRILUR, S.A.	27,65	27,34	-	27,34
	Ámbito provincial				
	DIPUTACIÓN FORAL DE GUIPUZCOA	28,14	28,14	-	28,14
	Privados				
	OTROS	44,21	-	-	-
		-----	-----	-----	-----

Entidad	Matriz	% Nominal	% Efectivo territorial	% Efectivo estatal	% Efectivo público total
QUINCENA MUSICAL DE SAN SEBASTIAN, S.A. (1)	Ámbito autonómico	72,35	28,14	-	28,14
	COMUNIDAD AUTÓNOMA DE EUSKADI	33,34	33,34	-	33,34
	Ámbito provincial				
	DIPUTACIÓN FORAL DE GUIPUZCOA	33,33	33,33	-	33,33
	Ámbito municipal				
	AYUNTAMIENTO DE SAN SEBASTIÁN	33,33	33,33	-	33,33
		-----	-----	-----	-----
		100,00	100,00	-	100,00
RECUPERACIÓN DE LA ENERGÍA, S.A. (11)	Ámbito provincial				
	ENTIDAD METROPOLITANA DE SERVICIOS HIDRÁULICOS Y TRATAMIENTO DE RESIDUOS	38,81	38,81	-	38,81
	Ámbito municipal				
	TRATAMIENTO Y ELIMINACIÓN DE RESIDUOS, S.A. (7)	11,94	11,94	-	11,94
	Privados				
	OTROS	49,25	-	-	-
		-----	-----	-----	-----
		100,00	50,75	-	50,75
RUTA BÉTICA ROMANA, S.L. (4)	Ámbito provincial				
	DIPUTACIÓN PROVINCIAL DE CÁDIZ	7,15	7,15	-	7,15
	DIPUTACIÓN PROVINCIAL DE CÓRDOBA	7,15	7,15	-	7,15
	DIPUTACIÓN PROVINCIAL DE SEVILLA	7,15	7,15	-	7,15
	Ámbito municipal				
	AYUNTAMIENTO DE CÁDIZ	7,15	7,15	-	7,15
	AYUNTAMIENTO DE ALMEDINILLA	7,14	7,14	-	7,14
	AYUNTAMIENTO DE ALMODÓVAR DEL RIO	7,14	7,14	-	7,14
	AYUNTAMIENTO DE CARMONA	7,14	7,14	-	7,14
	AYUNTAMIENTO DE JEREZ DE LA FRONTERA	7,14	7,14	-	7,14
	AYUNTAMIENTO DE LA LUISIANA	7,14	7,14	-	7,14
	AYUNTAMIENTO DE MONTORO	7,14	7,14	-	7,14

Entidad	Matriz	% Nominal	% Efectivo territorial	% Efectivo estatal	% Efectivo público total
SAN SEBASTIÁN TURISMO-DONOSTIA TURISMOA, S.A. (7)	AYUNTAMIENTO DE SANTIPONCE	7,14	7,14	-	7,14
	AYUNTAMIENTO DE TARIFA	7,14	7,14	-	7,14
	<b>Privados</b>				
	PRIVADO	14,28	-	-	-
		100,00	85,72	-	85,72
	<b>Ámbito provincial</b>				
	DIPUTACIÓN FORAL DE GUIPUZCOA	30,00	30,00	-	30,00
	<b>Ámbito municipal</b>				
	AYUNTAMIENTO DE SAN SEBASTIÁN	40,00	40,00	-	40,00
	<b>Privados</b>				
SEED GUIPUZCOA S.C.R. DE RÉGIMEN SIMPLIFICADO (1)	OTROS	30,00	-	-	-
		100,00	70,00	-	70,00
	<b>Ámbito autonómico</b>				
	EZTEN-FONDO CAPITAL RIESGO (F.C.R.)	50,00	45,45	-	45,45
	<b>Ámbito provincial</b>				
SERVICIO DE INFORMÁTICA LOCAL DE MENORCA S.A. (4)	DIPUTACIÓN FORAL DE GUIPUZCOA	50,00	50,00	-	50,00
		50,00	50,00	-	50,00
	<b>Ámbito provincial</b>				
	CONSEJO INSULAR DE MENORCA	23,50	23,50	-	23,50
	<b>Ámbito municipal</b>				
	VARIOS AYUNTAMIENTOS DE ISLAS BALEARES	55,00	55,00	-	55,00
SESTAO BERRI 2010, S.A. (1)	AYUNTAMIENTO DE MAHÓN	21,50	21,50	-	21,50
		100,00	100,00	-	100,00
	<b>Ámbito autonómico</b>				
	COMUNIDAD AUTÓNOMA DE EUSKADI	50,00	50,00	-	50,00
	<b>Ámbito municipal</b>				
AYUNTAMIENTO DE SESTAO	50,00	50,00	-	50,00	

Entidad	Matriz	% Nominal	% Efectivo territorial	% Efectivo estatal	% Efectivo público total
SIERRA MORENA CORDOBESA, S.A. (7)	<b>Ámbito municipal</b>	100,00	100,00	-	100,00
	VARIOS AYUNTAMIENTOS DE CÓRDOBA	33,59	33,59	-	33,59
	AYUNTAMIENTO DE HORNACHUELOS	6,98	6,98	-	6,98
	AYUNTAMIENTO DE MONTORO	6,98	6,98	-	6,98
	AYUNTAMIENTO DE VILLAVICIOSA DE CÓRDOBA	6,98	6,98	-	6,98
	<b>Privados</b>				
	OTROS	45,47	-	-	-
SOCIEDAD BILBAO URBAN CIRCUIT, S.L. (4)	<b>Ámbito provincial</b>	100,00	54,53	-	54,53
	DIPUTACIÓN FORAL DE VIZCAYA	50,00	50,00	-	50,00
	<b>Ámbito municipal</b> SOCIEDAD PARA LA PROMOCIÓN Y DESARROLLO DE BILBAO, S.A.	50,00	50,00	-	50,00
SOCIEDAD COMARCAL LA ACEÑA, S.L. (7)	<b>Ámbito provincial</b>	100,00	100,00	-	100,00
	PRODETUR	30,00	30,00	-	30,00
	<b>Ámbito municipal</b>				
	AYUNTAMIENTO DE LORA DEL RÍO	40,80	40,80	-	40,80
	AYUNTAMIENTO DE VILLANUEVA DEL RIO Y MINAS	13,00	13,00	-	13,00
	AYUNTAMIENTO DE PEÑAFLORES	8,60	8,60	-	8,60
	AYUNTAMIENTO DE ALCOLEA DEL RIO	7,60	7,60	-	7,60
SOCIEDAD DE APROVECHAMIENTO ENERGETICO BIOGARDELEGUI, S.A. (1)		70,00	70,00	-	70,00
	<b>Ámbito autonómico</b> ENTE VASCO DE LA ENERGÍA	50,00	50,00	-	50,00
	<b>Ámbito municipal</b> AYUNTAMIENTO DE VITORIA	50,00	50,00	-	50,00
		100,00	100,00	-	100,00

Entidad	Matriz	% Nominal	% Efectivo territorial	% Efectivo estatal	% Efectivo público total
SOCIEDAD DE CAPITAL DESARROLLO DE EUSKADI, S.A. (1)	Ámbito autonómico				
	COMUNIDAD AUTÓNOMA DE EUSKADI	40,00	40,00	-	40,00
	Ámbito provincial				
	DIPUTACIÓN FORAL DE VIZCAYA	31,20	31,20	-	31,20
	DIPUTACIÓN FORAL DE GUIPUZCOA	19,80	19,80	-	19,80
	DIPUTACIÓN FORAL DE ÁLAVA	9,00	9,00	-	9,00
		-----	-----	-----	-----
		100,00	100,00	-	100,00
SOCIEDAD DE DESARROLLO CORREDOR DE LA PLATA, S.A. (4)	Ámbito provincial				
	PRODETUR	28,57	28,57	-	28,57
	Ámbito municipal				
	VARIOS AYUNTAMIENTOS DE SEVILLA	57,14	57,14	-	57,14
	AYUNTAMIENTO DE GERENA	14,29	14,29	-	14,29
		-----	-----	-----	-----
		71,43	71,43	-	71,43
SOCIEDAD MIXTA ASTURIANA DEL TRANSPORTE, S.A. (1)	Ámbito autonómico				
	PRINCIPADO DE ASTURIAS	26,00	26,00	-	26,00
	Ámbito municipal				
	AYUNTAMIENTO DE OVIEDO	26,00	26,00	-	26,00
	Privados				
	ASETRA	16,00	-	-	-
	C.A.R.	16,00	-	-	-
	CESINTRA	16,00	-	-	-
		-----	-----	-----	-----
		100,00	52,00	-	52,00
SOCIEDAD MIXTA CENTRO DE TRANSPORTES DE GIJON, S.A. (1)	Ámbito autonómico				
	PRINCIPADO DE ASTURIAS	50,00	50,00	-	50,00
	Ámbito municipal				
AYUNTAMIENTO DE GIJÓN	50,00	50,00	-	50,00	
		-----	-----	-----	-----
		100,00	100,00	-	100,00

Entidad	Matriz	% Nominal	% Efectivo territorial	% Efectivo estatal	% Efectivo público total
SOCIEDAD MIXTA DE GESTIÓN Y PROMOCIÓN DEL SUELO, S.A. (1)	<b>Ámbito autonómico</b>				
	PRINCIPADO DE ASTURIAS	45,12	45,12	-	45,12
	<b>Ámbito municipal</b>				
	AYUNTAMIENTO DE GIJÓN	4,00	4,00	-	4,00
	AYUNTAMIENTO DE OVIEDO	3,44	3,44	-	3,44
	VARIOS AYUNTAMIENTOS DE ASTURIAS	1,76	1,76	-	1,76
	AYUNTAMIENTO DE AVILÉS	0,80	0,80	-	0,80
	AYUNTAMIENTO DE MIERES	0,72	0,72	-	0,72
	AYUNTAMIENTO DE LANGREO	0,72	0,72	-	0,72
	AYUNTAMIENTO DE SIERO	0,56	0,56	-	0,56
	AYUNTAMIENTO DE GRADO	0,24	0,24	-	0,24
	AYUNTAMIENTO DE SAN MARTÍN DEL REY AURELIO	0,16	0,16	-	0,16
	AYUNTAMIENTO DE TINEO	0,16	0,16	-	0,16
	AYUNTAMIENTO DE CORVERA DE ASTURIAS	0,08	0,08	-	0,08
	<b>Privados</b>				
	OTROS	31,84	-	-	-
	CONSTRUCTORA LOS ÁLAMOS, S.A.	10,40	-	-	-
		-----	-----	-----	-----
		100,00	57,76	-	57,76
SOCIEDAD PARA EL DESARROLLO DE LA VEGA, S.A. (7)	<b>Ámbito provincial</b>				
	PRODETUR	8,40	8,40	-	8,40
	<b>Ámbito municipal</b>				
	VARIOS AYUNTAMIENTOS DE SEVILLA	47,91	47,91	-	47,91
	AYUNTAMIENTO DE LA RINCONADA	16,27	16,27	-	16,27
	AYUNTAMIENTO DE BURGUILLOS	2,40	2,40	-	2,40
	<b>Privados</b>				
OTROS	25,02	-	-	-	
		-----	-----	-----	-----
		91,60	66,58	-	66,58
SOCIEDAD PARA EL DESARROLLO ECONÓMICO DEL BAJO DEBA, S.A. (7)	<b>Ámbito municipal</b>				



Entidad	Matriz	% Nominal	% Efectivo territorial	% Efectivo estatal	% Efectivo público total	
SOCIEDAD PARA LA PROMOCIÓN DEL AEROPUERTO DE BILBAO, S.A. (1)	AYUNTAMIENTO DE DEBA	12,50	12,50	-	12,50	
	AYUNTAMIENTO DE EIBAR	12,50	12,50	-	12,50	
	AYUNTAMIENTO DE ELGOIBAR	12,50	12,50	-	12,50	
	AYUNTAMIENTO DE ERMUA	12,50	12,50	-	12,50	
	AYUNTAMIENTO DE MALLABIA	12,50	12,50	-	12,50	
	AYUNTAMIENTO DE MENDARO	12,50	12,50	-	12,50	
	AYUNTAMIENTO DE MUTRIKU	12,50	12,50	-	12,50	
	AYUNTAMIENTO DE PLACENCIA DE LAS ARMAS	12,50	12,50	-	12,50	
			-----	-----	-----	-----
			75,00	75,00	-	75,00
		<b>Ámbito autonómico</b>				
		COMUNIDAD AUTÓNOMA DE EUSKADI	25,00	25,00	-	25,00
		<b>Ámbito provincial</b>				
		DIPUTACIÓN FORAL DE VIZCAYA	20,00	20,00	-	20,00
	<b>Ámbito municipal</b>					
	VARIAS ENTIDADES LOCALES DE VIZCAYA	20,00	20,00	-	20,00	
	AYUNTAMIENTO DE ZAMUDIO	5,00	5,00	-	5,00	
	<b>Privados</b>					
	BILBAO GANBERA GESTIÓN, S.A.	30,00	-	-	-	
		-----	-----	-----	-----	
		100,00	70,00	-	70,00	
SOCIEDAD PROMOTORA DE LA ZONA ADUANERA DE IRUN, S.A. (7)	<b>Ámbito autonómico</b>					
	COMUNIDAD AUTÓNOMA DE EUSKADI	30,77	30,77	-	30,77	
	<b>Ámbito provincial</b>					
	DIPUTACIÓN FORAL DE GUIPUZCOA	30,77	30,77	-	30,77	
	<b>Ámbito municipal</b>					
	AYUNTAMIENTO DE IRÚN	30,91	30,91	-	30,91	
	<b>Privados</b>					
	FUNDACIÓN SOCIAL Y CULTURAL KUTXA	5,07	-	-	-	
COLEGIO OFICIAL DE AGENTES COMISIONISTAS DE AUDANAS DE IRÚN	1,48	-	-	-		

Entidad	Matriz	% Nominal	% Efectivo territorial	% Efectivo estatal	% Efectivo público total
SOCIEDAD URBANÍSTICA REHABILITACIÓN DEL ALTO DEBA, S.A. (7)	OTROS	1,00	-	-	-
		-----	-----	-----	-----
		100,00	92,45	-	92,45
	Ámbito municipal				
	AYUNTAMIENTO DE OÑATE	27,00	27,00	-	27,00
	AYUNTAMIENTO DE BERGARA	26,00	26,00	-	26,00
	AYUNTAMIENTO DE ARRASATE/MONDRAGÓN	15,40	15,40	-	15,40
	AYUNTAMIENTO DE ELGETA	8,70	8,70	-	8,70
	AYUNTAMIENTO DE ARETXABALETA	7,30	7,30	-	7,30
	AYUNTAMIENTO DE ESKORIATZA	6,30	6,30	-	6,30
SUBBÉTICA TURISMO, S.L. (7)	AYUNTAMIENTO DE ANTZUOLA VARIAS ENTIDADES LOCALES DE GUIPUZCOA	5,80	5,80	-	5,80
		3,50	3,50	-	3,50
		-----	-----	-----	-----
		100,00	100,00	-	100,00
	Ámbito municipal				
	AYUNTAMIENTO DE PRIEGO DE CÓRDOBA	39,53	39,53	-	39,53
	AYUNTAMIENTO DE DOÑA MENCÍA	11,63	11,63	-	11,63
	AYUNTAMIENTO DE IZNÁJAR	11,63	11,63	-	11,63
	AYUNTAMIENTO DE ZUHEROS	11,63	11,63	-	11,63
	Privados				
SURAVAL, S.G.R. (1)	OTROS	25,58	-	-	-
		-----	-----	-----	-----
		100,00	74,42	-	74,42
	Ámbito autonómico				
	JUNTA DE ANDALUCÍA	45,37	45,37	-	45,37
	Ámbito provincial				
	PRODETUR	2,91	2,91	-	2,91
	DIPUTACIÓN PROVINCIAL DE CÁDIZ	2,18	2,18	-	2,18
	DIPUTACIÓN PROVINCIAL DE HUELVA	1,46	1,46	-	1,46
	Ámbito municipal				

Entidad	Matriz	% Nominal	% Efectivo territorial	% Efectivo estatal	% Efectivo público total
TEATRO DE LA MAESTRANZA Y SALAS DEL ARENAL DE SEVILLA, S.A. (1)	AYUNTAMIENTO DE CÁDIZ	0,73	0,73	-	0,73
	AYUNTAMIENTO DE ALAJAR	0,36	0,36	-	0,36
	AYUNTAMIENTO DEL PUERTO DE SANTA MARÍA	0,15	0,15	-	0,15
	AYUNTAMIENTO DE CHICLANA DE LA FRONTERA	0,07	0,07	-	0,07
	AYUNTAMIENTO DE VEJER DE LA FRONTERA	0,01	0,01	-	0,01
	<b>Privados</b>				
	PARTICULARES	46,76	-	-	-
		-----	-----	-----	-----
		100,00	53,24	-	53,24
	<b>Ámbito autonómico</b>				
	JUNTA DE ANDALUCÍA	33,34	33,34	-	33,34
<b>Ámbito provincial</b>					
DIPUTACIÓN PROVINCIAL DE SEVILLA	33,33	33,33	-	33,33	
<b>Ámbito municipal</b>					
AYUNTAMIENTO DE SEVILLA	33,33	33,33	-	33,33	
	-----	-----	-----	-----	
	100,00	100,00	-	100,00	
TEIDAGUA, S.A. (7)	<b>Ámbito municipal</b>				
AYUNTAMIENTO DE SAN CRISTÓBAL DE LA LAGUNA	40,26	40,26	-	40,26	
AYUNTAMIENTO DE TACORONTE	10,04	10,04	-	10,04	
<b>Privados</b>					
OTROS	49,70	-	-	-	
	-----	-----	-----	-----	
	100,00	50,30	-	50,30	
TELETERUEL, S.A. (4)	<b>Ámbito provincial</b>				
DIPUTACIÓN PROVINCIAL DE TERUEL	30,00	30,00	-	30,00	
<b>Ámbito municipal</b>					
AYUNTAMIENTO DE TERUEL	30,00	30,00	-	30,00	
<b>Privados</b>					
PRIVADO	30,00	-	-	-	
BANCOS O CAJAS DE AHORRO	10,00	-	-	-	

Entidad	Matriz	% Nominal	% Efectivo territorial	% Efectivo estatal	% Efectivo público total
TENEDORA MUSEO DE ARTE MODERNO Y CONTEMPORÁNEO DE BILBAO, S.L. (1)	<b>Ámbito autonómico</b>	100,00	60,00	-	60,00
	COMUNIDAD AUTÓNOMA DE EUSKADI	50,00	50,00	-	50,00
	<b>Ámbito provincial</b>				
	DIPUTACIÓN FORAL DE VIZCAYA	50,00	50,00	-	50,00
TIERRAS DE DOÑANA, S.L. (7)	<b>Ámbito provincial</b>	100,00	100,00	-	100,00
	PRODETUR	15,52	15,52	-	15,52
	<b>Ámbito municipal</b>				
	VARIOS AYUNTAMIENTOS DE SEVILLA	50,68	50,68	-	50,68
	AYUNTAMIENTO DE PILAS	16,90	16,90	-	16,90
	AYUNTAMIENTO DE VILLAMANRIQUE DE LA CONDESA	16,90	16,90	-	16,90
TOLETUM VISIGODO S.L. (1)	<b>Ámbito autonómico</b>	84,48	84,48	-	84,48
	JUNTA DE COMUNIDADES DE CASTILLA- LA MANCHA	40,00	40,00	-	40,00
	<b>Ámbito municipal</b>				
	EMPRESA MUNICIPAL DE LA VIVIENDA DE TOLEDO, S.A.	40,00	40,00	-	40,00
	<b>Privados</b>				
	CARTERA NUEVO SANTA TERESA, S.L.	20,00	-	-	-
TOLOSALDEA GARATZEN, S.A. (7)	<b>Ámbito municipal</b>	100,00	80,00	-	80,00
	VARIAS ENTIDADES LOCALES DE GUIPUZCOA	53,00	53,00	-	53,00
	AYUNTAMIENTO DE TOLOSA	28,00	28,00	-	28,00
	AYUNTAMIENTO DE VILLABONA	9,00	9,00	-	9,00
	AYUNTAMIENTO DE IBARRA	8,00	8,00	-	8,00
	AYUNTAMIENTO DE BIDEGOIAN	2,00	2,00	-	2,00
		100,00	100,00	-	100,00

Entidad	Matriz	% Nominal	% Efectivo territorial	% Efectivo estatal	% Efectivo público total
URDULIZKO INDUSTRIALDEA, S.A. (1)	Ámbito autonómico				
	SPRILUR, S.A.	50,00	49,44	-	49,44
	Ámbito provincial				
VIA, PROMOCIÓN DEL AEROPUERTO DE VITORIA S.A. (1)	BIZKAILUR, S.A.	50,00	50,00	-	50,00
		-----	-----	-----	-----
		100,00	99,44	-	99,44
VIA, PROMOCIÓN DEL AEROPUERTO DE VITORIA S.A. (1)	Ámbito autonómico				
	COMUNIDAD AUTÓNOMA DE EUSKADI	25,00	25,00	-	25,00
	Ámbito provincial				
	DIPUTACIÓN FORAL DE ALAVA	25,00	25,00	-	25,00
	Ámbito municipal				
	AYUNTAMIENTO DE VITORIA	25,00	25,00	-	25,00
	Privados				
CÁMARA DE COMERCIO E INDUSTRIA DE ÁLAVA	25,00	-	-	-	
	-----	-----	-----	-----	
		100,00	75,00	-	75,00
VIENTAGUA S.A. (11)	Ámbito provincial				
	INSULAR AGUAS DE LANZAROTE, S.A. (11)	50,00	50,00	-	50,00
	CONSORCIO ABASTECIMIENTO AGUAS DE FUERTEVENTURA (4)	50,00	50,00	-	50,00
	-----	-----	-----	-----	
		100,00	100,00	-	100,00
ZAZPITURRI, S.A. (1)	Ámbito autonómico				
	ENTE VASCO DE LA ENERGÍA	25,04	25,04	-	25,04
	Ámbito municipal				
	AYUNTAMIENTO DE AMEZKETA	37,49	37,49	-	37,49
AYUNTAMIENTO DE TOLOSA	37,47	37,47	-	37,47	
	-----	-----	-----	-----	
		74,96	74,96	-	74,96
ZIURTAPEN ETA ZERBITZU EMPRESA, IZENPE, S.A. (1)	Ámbito autonómico				
	SOCIEDAD INFORMÁTICA DEL GOBIERNO VASCO, S.A.	50,00	50,00	-	50,00
	Ámbito provincial				
LANTIK, S.A.	25,10	25,10	-	25,10	

<b>Entidad</b>	<b>Matriz</b>	<b>% Nominal</b>	<b>% Efectivo territorial</b>	<b>% Efectivo estatal</b>	<b>% Efectivo público total</b>
	SOCIEDAD FORAL DE SERVICIOS INFORMÁTICOS,S.A.	16,60	16,60	-	16,60
	CENTRO DE CÁLCULO DE ALAVA, S.A.	8,30	8,30	-	8,30
		-----	-----	-----	-----
		100,00	100,00	-	100,00

(1) Entidad participada por el Sector Público Autonómico y el Sector Público Provincial y/o Municipal

(3) Entidad participada por el Sector Público Autonómico, el Sector Público Provincial y/o Municipal y el Sector Público Estatal

(4) Entidad participada por el Sector Público Provincial y el Sector Público Autonómico y/o Municipal

(7) Entidad participada por el Sector Público Municipal y el Sector Público Autonómico y/o Provincial

(8) Entidad participada por el Sector Público Municipal y el Sector Público Estatal

(11) Entidad participada por el Sector Público Autonómico e indirectamente por otro ámbito del Sector Público

## 2.4.8. Entidades participadas indirectamente por varias Administraciones Públicas sin que ninguna de ellas ostente individualmente una posición dominante

Entidad	Matriz	% Nominal	Matriz	% Nominal
AGUAS DE BILBAO, S.A. (11)	CONSORCIO AGUAS DE BILBAO-VIZCAYA (1)	51,00	Ámbito autonómico	
			COMUNIDAD AUTÓNOMA DE EUSKADI	25,00
			Ámbito provincial	
			DIPUTACIÓN FORAL DE NAVARRA	25,00
CARTAGENA PUERTO DE CULTURAS, S.A. (11)	CONSORCIO CARTAGENA DE PUERTO CULTURAS (3)	100,00	Ámbito municipal	
			VARIAS ENTIDADES LOCALES DE VIZCAYA	50,00
			-----	
				100,00
CHC CONSULTORIA I GESTIÓ, S.A. (11)	CONSORCIO DE SALUT Y D'ATENCIÓ SOCIAL DE CATALUNYA, S.A. (11)	100,00	Ámbito estatal	
			AUTORIDAD PORTUARIA DE CARTAGENA	6,67
			Ámbito autonómico	
			REGIÓN DE MURCIA	40,00
			UNIVERSIDAD POLITÉCNICA DE CARTAGENA	6,67
			Ámbito municipal	
AYUNTAMIENTO DE CARTAGENA	33,33			
	-----			
		86,67		
CHC CONSULTORIA I GESTIÓ, S.A. (11)	CONSORCIO DE SALUT Y D'ATENCIÓ SOCIAL DE CATALUNYA, S.A. (11)	100,00	Ámbito autonómico	
			CONSORCIO DE SALUT I SOCIAL DE CATALUNYA (CHC) (1)	51,24
			CONSORCIO CORPORACIÓ DE SALUT DEL MARESME I LA SELVA (11)	4,27
			CONSORCIO MAR PARC DE SALUT DE BARCELONA (1)	4,27
	CONSORCIO SANITARI DE TERRASA (1)	4,27		

Entidad	Matriz	% Nominal	Matriz	% Nominal
			CONSORCIO SANITARI DEL MARESME (1)	4,27
			CONSORCIO SANITARI INTEGRAL (1)	4,27
			CONSORCIO HOSPITALARI DEL VIC	2,19
			CONSORCIO SANITARI DEL'ALT PENEDÉS (1)	1,42
			Ámbito provincial	
			HOSPITAL CLÍNICO Y PROVINCIAL DE BARCELONA (6)	4,27
			Ámbito municipal	
			HOSPITAL DE SANT JOAN DE REUS, S.A.M.	2,68
			FUNDACIÓN PRIVADA HOSPITAL SANT JAUME D'OLOT	1,42
			GESTIÓ COMARCAL HOSPITALARIA, S.A.	0,71
			S. GESTIÓ PIUS HOSPITAL DE VALLS, S.A.	0,43
			-----	
				85,71
COMPAÑÍA DE EMISIONES Y PUBLICIDAD, S.A. (11)	AGENCIA DE COMUNICACIÓ LOCAL, S.A. (11)	99,99	Ámbito provincial	
			CONSORCI DE COMUNICACIÓ LOCAL (4)	100,00
COMUNIDAD DE AGUAS "POZO LA QUINTA (11)	POLIGONO INDUSTRIAL DE GRANADILLA (3)	82,19	Ámbito estatal	
			SEPES ENTIDAD PÚBLICA EMPRESARIAL DEL SUELO	10,00
			Ámbito autonómico	
			COMUNIDAD DE CANARIAS	40,00
			Ámbito provincial	
			CABILDO INSULAR DE TENERIFE	40,00
			Ámbito municipal	
			AYUNTAMIENTO DE GRANADILLA DE ABONA	10,00



Entidad	Matriz	% Nominal	Matriz	% Nominal
COMPAÑÍA PARA LA GESTIÓN DE LOS RESIDUOS SÓLIDOS EN ASTURIAS, S.A. (11)	CONSORCIO PARA LA GESTIÓN DE RESIDUOS SÓLIDOS EN ASTURIAS. (1)	100,00		-----
				100,00
			Ámbito autonómico	
			PRINCIPADO DE ASTURIAS	20,00
			Ámbito municipal	
			AYUNTAMIENTO DE OVIEDO	20,00
			AYUNTAMIENTO DE GIJÓN	20,00
			AYUNTAMIENTO DE ILLAS	10,00
			AYUNTAMIENTO DE AVILÉS	10,00
			AYUNTAMIENTO DE LLANERA	10,00
	VARIOS AYUNTAMIENTOS DE ASTURIAS	10,00	-----	
			100,00	
CONSORCIO SALUT Y D'ATENCIÓ SOCIAL DE CATALUNYA, S.A. (11)	CONSORCIO DE SALUT I SOCIAL DE CATALUNYA (CHC) (1)	51,24		
			Ámbito autonómico	
			CORPORACIÓ SANITÀRIA DEL PARC TAULÍ (1)	4,76
			CONSORCI HOSPITALARI DE TERRASA (1)	4,76
			Ámbito provincial	
			DIPUTACIÓ PROVINCIAL DE BARCELONA	4,76
			DIPUTACIÓ PROVINCIAL DE GERONA	4,76
			Ámbito municipal	
			AYUNTAMIENTO DE GRANOLLERS	4,76
			AYUNTAMIENTO DE BLANES	4,76
	AYUNTAMIENTO DE MOLLET DEL VALLÈS	4,76		

Entidad	Matriz	% Nominal	Matriz	% Nominal
			AYUNTAMIENTO DE SANTA COLOMA DE GRAMENET	4,76
			AYUNTAMIENTO DE VILAFRANCA DEL PENEDÈS	4,76
			AYUNTAMIENTO DE SABADELL	4,76
			AYUNTAMIENTO DE TARRASA	4,76
			AYUNTAMIENTO DE MATARÓ	4,76
			AYUNTAMIENTO DE BARCELONA	4,76
			AYUNTAMIENTO DE IGUALADA	4,76
			AYUNTAMIENTO DE BADALONA	4,76
			VARIOS AYUNTAMIENTOS DE BARCELONA	23,80
			-----	
				95,20
	CONSORCIO MAR PARC DE SALUT DE BARCELONA (1)	4,27	Ámbito autonómico	
			GENERALITAT DE CATALUÑA	60,00
			Ámbito municipal	
			AYUNTAMIENTO DE BARCELONA	40,00
	CONSORCIO SANITARI DEL MARESME (1)	4,27	Ámbito autonómico	
			SERVICIO CATALÁN DE SALUD	60,00
			Ámbito provincial	
			COMARCA DEL MARESME	10,00
			Ámbito municipal	
			AYUNTAMIENTO DE MATARÓ	30,00
	CONSORCIO SANITARI INTEGRAL (1)	4,27	Ámbito autonómico	
			SERVICIO CATALÁN DE SALUD	62,50

Entidad	Matriz	% Nominal	Matriz	% Nominal
			INSTITUT CATALÁ DE LA SALUT	12,50
			Ámbito provincial	
			COMARCA DE BAIX LLOBREGAT	6,25
			Ámbito municipal	
			AYUNTAMIENTO DE SANT JOAN DESPÍ	6,25
			AYUNTAMIENTO DE L'HOSPITALET DE LLOBREGAT	6,25
	CONSORCIO CORPORACIÓ DE SALUT DEL MARESME I LA SELVA (11)	4,27	Ámbito autonómico	
			CONSORCIO SANITARI DE LA SELVA (1)	33,33
			Ámbito municipal	
			FUNDACIÓN PÚBLICA M. HOSPITAL SANT JAUME	50,00
	CONSORCIO SANITARI DE TERRASA (1)	4,27	Ámbito estatal	
			GENERALITAT DE CATALUÑA	60,00
			Ámbito municipal	
			AYUNTAMIENTO DE TARRASA	20,00
	HOSPITAL CLÍNICO Y PROVINCIAL DE BARCELONA (6)	4,27	Ámbito estatal	
			ESTADO	44,00
			Ámbito provincial	
			DIPUTACIÓN PROVINCIAL DE BARCELONA	42,00
			Ámbito municipal	
			AYUNTAMIENTO DE BARCELONA	14,00
	HOSPITAL DE SANT JOAN DE REUS, S.A.M.	2,68	Ámbito municipal	
			AYUNTAMIENTO DE REUS	100,00

Entidad	Matriz	% Nominal	Matriz	% Nominal
CSC TECNALIA SALUT, S.L. (11)	CONSORCIO HOSPITALARI DEL VIC	2,19	Ámbito autonómico	
			GENERALITAT DE CATALUÑA	66,67
	FUNDACIÓN PRIVADA HOSPITAL SANT JAUME D'OLOT	1,42	Ámbito municipal	
			AYUNTAMIENTO DE OLOT	100,00
	CONSORCIO SANITARI DEL'ALT PENEDÉS (1)	1,42	Ámbito autonómico	
			SERVICIO CATALÁN DE SALUD	56,00
			Ámbito provincial	
			COMARCA ALTO PENEDÉS	11,00
			Ámbito municipal	
			AYUNTAMIENTO DE VILAFRANCA DEL PENEDÉS	22,00
	GESTIÓ COMARCAL HOSPITALARIA, S.A.	0,71	Ámbito municipal	
			AYUNTAMIENTO DE REUS	100,00
	S. GESTIÓ PIUS HOSPITAL DE VALLS, S.A.	0,43	Ámbito municipal	
			AYUNTAMIENTO DE VALLS	100,00
	CONSORCIO DE SALUT Y D'ATENCIÓN SOCIAL DE CATALUNYA, S.A. (11)	95,00	Ámbito autonómico	
			CONSORCIO DE SALUT I SOCIAL DE CATALUNYA (CHC) (1)	51,24
		CONSORCIO CORPORACIÓ DE SALUT DEL MARESME I LA SELVA (11)	4,27	
		CONSORCIO SANITARI DE TERRASA (1)	4,27	
		CONSORCIO MAR PARC DE SALUT DE BARCELONA (1)	4,27	
		CONSORCIO SANITARI DEL MARESME (1)	4,27	
		CONSORCIO SANITARI INTEGRAL (1)	4,27	
		CONSORCIO CORPORACIÓ DE SALUT DEL MARESME I LA SELVA (11)	4,27	

Entidad	Matriz	% Nominal	Matriz	% Nominal
CSC VITAE, S.A. (11)			CONSORCIO HOSPITALARI DEL VIC	2,19
			CONSORCIO SANITARI DEL'ALT PENEDÉS (1)	1,42
			<b>Ámbito provincial</b>	
			HOSPITAL CLÍNICO Y PROVINCIAL DE BARCELONA (6)	4,27
			<b>Ámbito municipal</b>	
			FUNDACIÓN PRIVADA HOSPITAL SANT JAUME D'OLOT	1,42
			HOSPITAL DE SANT JOAN DE REUS, S.A.M.	2,68
			GESTIÓ COMARCAL HOSPITALARIA, S.A.	0,71
			S. GESTIÓ PIUS HOSPITAL DE VALLS, S.A.	0,43
			-----	
				89,98
			CHC CONSULTORIA I GESTIÓ, S.A. (11)	5,00
			-----	
				100,00
			CONSORCIO DE SALUT Y D'ATENCIÓN SOCIAL DE CATALUNYA, S.A. (11)	100,00
			<b>Ámbito autonómico</b>	
			CONSORCIO DE SALUT I SOCIAL DE CATALUNYA (CHC) (1)	51,24
	CONSORCIO CORPORACIÓ DE SALUT DEL MARESME I LA SELVA (11)	4,27		
	CONSORCIO MAR PARC DE SALUT DE BARCELONA (1)	4,27		
	CONSORCIO SANITARI DE TERRASA (1)	4,27		
	CONSORCIO SANITARI DEL MARESME (1)	4,27		
	CONSORCIO SANITARI INTEGRAL (1)	4,27		
	CONSORCIO HOSPITALARI DEL VIC	2,19		
	CONSORCIO SANITARI DEL'ALT PENEDÉS (1)	1,42		

Entidad	Matriz	% Nominal	Matriz	% Nominal
DESARROLLOS INDUSTRIALES DE MÁLAGA, S.A. (11)	CORPORACIÓN INDUSTRIAL CÓRDOBA SUR S.A. (CINCOSUR) (4)	60,00	Ámbito provincial	
			HOSPITAL CLÍNICO Y PROVINCIAL DE BARCELONA (6)	4,27
			Ámbito municipal	
			HOSPITAL DE SANT JOAN DE REUS, S.A.M.	2,68
			FUNDACIÓN PRIVADA HOSPITAL SANT JAUME D'OLOT	1,42
			GESTIÓ COMARCAL HOSPITALARIA, S.A.	0,71
			S. GESTIÓ PIUS HOSPITAL DE VALLS, S.A.	0,43
			-----	
				85,71
			Ámbito provincial	
			DIPUTACIÓN PROVINCIAL DE CÓRDOBA	34,43
Ámbito municipal				
AYUNTAMIENTO DE LUCENA	7,80			
AYUNTAMIENTO DE BENAJEMÍ	2,30			
AYUNTAMIENTO DE MONTEMAYOR	2,30			
AYUNTAMIENTO DE SANTAELLA	2,30			
AYUNTAMIENTO DE MONTURQUE	1,38			
AYUNTAMIENTO DE SAN SEBASTIÁN DE LOS BALLESTEOS	0,69			
AYUNTAMIENTO DE AGUILAR DE LA FRONTERA	0,60			
-----				
	51,80			
EÓLICAS DE FUERTEVENTURA A.I.E. (11)	CONSORCIO ABASTECIMIENTO DE AGUAS DE FUERTEVENTURA (4)	60,00	Ámbito provincial	
			CABILDO ISULAR DE FUERTEVENTURA	50,00

Entidad	Matriz	% Nominal	Matriz	% Nominal
EUROGENÉTICA DEL ECUADOR, S.A. (11)	ABEREKIN, S.A. (1)	87,00	Ámbito municipal	
			VARIOS AYUNTAMIENTOS DE FUERTEVENTURA	50,00
			-----	
				100,00
			Ámbito autonómico	
			DIPUTACIÓN REGIONAL DE CANTABRIA	22,22
			COMUNIDAD AUTÓNOMA DE EUSKADI	8,62
			INSTITUTO TÉCNICO Y DE GESTIÓN GANADERO, S.A.	1,30
			Ámbito provincial	
			DIPUTACIÓN FORAL DE VIZCAYA	10,41
GABINETE DE SERVICIOS TÉCNICOS DE INSPECCIÓN DE CABLES S.L. (11)	FUNDACIÓN BARREDO (1)	100,00	DIPUTACIÓN FORAL DE ÁLAVA	7,40
			DIPUTACIÓN FORAL DE GUIPUZCOA	8,55
			-----	
				58,50
			Ámbito autonómico	
			PRINCIPADO DE ASTURIAS	25,00
			UNIVERSIDAD DE OVIEDO	25,00
			Ámbito municipal	
			AYUNTAMIENTO DE MIERES	25,00
			AYUNTAMIENTO DE SIERO	25,00
GESCLINIC S.A. (11)	CONSORCIO DE GESTIÓN COORPORACIÓN SANITARIA (11)	100,00	-----	
				100,00
			Ámbito provincial	
			DIPUTACIÓN PROVINCIAL DE BARCELONA	50,00

Entidad	Matriz	% Nominal	Matriz	% Nominal
			HOSPITAL CLÍNICO Y PROVINCIAL DE BARCELONA (6)	50,00
				-----
				100,00
GESTIÓ, DIAGNOSTIC, SALUT, S.A. (11)	CHC CONSULTORIA I GESTIÓ, S.A. (11)	52,00	Ámbito autonómico	
			CONSORCIO DE SALUT Y D'ATENCIÓN SOCIAL DE CATALUNYA, S.A. (11)	100,00
GESTIÓN DE RESIDUOS HUESCA, S.A. (11)	CONSORCIO AGRUPACIÓN Nº1 HUESCA (1)	85,00	Ámbito autonómico	
			DIPUTACIÓN GENERAL DE ARAGÓN	25,00
			Ámbito municipal	
			AYUNTAMIENTO DE HUESCA	25,00
			AYUNTAMIENTO DE JACA	25,00
			VARIAS ENTIDADES LOCALES.PROVINCIA DE HUESCA.	25,00
				-----
				100,00
	DIPUTACIÓN PROVINCIAL DE HUESCA	15,00		
		-----		
		100,00		
GIPUZKOAKO HONDAKINEN KUDEAKETA, S.A. (11)	CONSORCIO DE RESIDUOS DE GUIPÚZCOA (4)	100,00	Ámbito provincial	
			DIPUTACIÓN FORAL DE GUIPÚZCOA	33,00
			MANCOMUNIDAD MUNICIPAL DE SAN MARCOS	32,00
			VARIAS MANCOMUNIDADES DEL PAÍS VASCO	21,00
			MANCOMUNIDAD DE SASIETA	7,00
			MANCOMUNIDAD DEL ALTO DEBA	7,00
				-----
				100,00
GIPUZKOAKO URAK, S.A. (11)	CONSORCIO AGUAS DE GUIPÚZCOA (4)	100,00	Ámbito provincial	



Entidad	Matriz	% Nominal	Matriz	% Nominal
INSULAR AGUAS DE LANZAROTE, S.A. (11)	CONSORCIO AGUA DE LANZAROTE (4)	100,00	VARIAS ENTIDADES LOCALES DE GUIPUZCOA	75,00
			DIPUTACIÓN FORAL DE GUIPUZCOA	25,00
			-----	100,00
			Ámbito provincial	
			CABILDO INSULAR DE LANZAROTE	50,00
LABORATORI DE REFERENCIA INTERNACIONAL, S.A. (11)	CONSORCIO DE SALUT Y D'ATENCIO SOCIAL DE CATALUNYA, S.A. (11)	74,50	Ámbito municipal	
			VARIOS AYUNTAMIENTOS DE LANZAROTE	50,00
			-----	100,00
			Ámbito autonómico	
			CONSORCIO DE SALUT I SOCIAL DE CATALUNYA (CHC) (1)	51,24
			CONSORCIO CORPORACIÓ DE SALUT DEL MARESME I LA SELVA (11)	4,27
			CONSORCIO MAR PARC DE SALUT DE BARCELONA (1)	4,27
			CONSORCIO SANITARI DE TERRASA (1)	4,27
			CONSORCIO SANITARI DEL MARESME (1)	4,27
			CONSORCIO SANITARI INTEGRAL (1)	4,27
			CONSORCIO HOSPITALARI DEL VIC	2,19
			CONSORCIO SANITARI DEL'ALT PENEDÉS (1)	1,42
			Ámbito provincial	
HOSPITAL CLÍNICO Y PROVINCIAL DE BARCELONA (6)	4,27			
Ámbito municipal				
HOSPITAL DE SANT JOAN DE REUS, S.A.M.	2,68			

Entidad	Matriz	% Nominal	Matriz	% Nominal
			FUNDACIÓN PRIVADA HOSPITAL SANT JAUME D'OLOT	1,42
			GESTIÓ COMARCAL HOSPITALARIA, S.A.	0,71
			S. GESTIÓ PIUS HOSPITAL DE VALLS, S.A.	0,43
			-----	
				85,71
	CONSORCIO MAR PARC DE SALUT DE BARCELONA (1)	25,00	Ámbito autonómico	
			GENERALITAT DE CATALUÑA	60,00
			Ámbito municipal	
			AYUNTAMIENTO DE BARCELONA	40,00
	LABORATORI DE REFERÈNCIA DE CATALUNYA, S.A.	0,50	Ámbito autonómico	
			CONSORCIO DE SALUT Y D'ATENCIÓN SOCIAL DE CATALUNYA, S.A. (11)	49,50
			Ámbito municipal	
			CONSORCIO MAR PARC DE SALUT DE BARCELONA (1)	49,50
		-----		
		100,00		
LOCALRET, S.A. (11)	CONSORCI LOCALRET (7)	100,00	Ámbito municipal	
			VARIOS AYUNTAMIENTOS DE TARRAGONA	24,86
			VARIAS ENTIDADES LOCALES DE BARCELONA	24,86
			VARIOS AYUNTAMIENTOS DE GIRONA	24,86
			VARIOS AYUNTAMIENTO DE LÉRIDA	24,86
			AYUNTAMIENTO DE LERIDA	0,14
			AYUNTAMIENTO DE GERONA	0,14
			AYUNTAMIENTO DE TARRAGONA	0,14

Entidad	Matriz	% Nominal	Matriz	% Nominal
LORCATUR, LORCA TALLER DEL TIEMPO, S.A. (11)	CONSORCIO DESARROLLO TURÍSTICO Y CULTURAL DE LORCA (1)	100,00	AYUNTAMIENTO DE BARCELONA	0,14
				-----
				100,00
			Ámbito autonómico	
MÁLAGA PORT, AIE (11)	SOCIEDAD PROMOTORA DEL PLAN ESPECIAL DEL PUERTO DE MÁLAGA (3)	82,66	REGIÓN DE MURCIA	50,00
			Ámbito municipal	
			AYUNTAMIENTO DE LORCA	30,00
MÁLAGA PORT, AIE (11)	SOCIEDAD PROMOTORA DEL PLAN ESPECIAL DEL PUERTO DE MÁLAGA (3)	82,66		-----
				80,00
			Ámbito estatal	
			AUTORIDAD PORTUARIA DE MALAGA	45,04
			Ámbito autonómico	
			EMPRESA PUBLICA DE SUELO DE ANDALUCIA	12,49
MÁLAGA PORT, AIE (11)	SOCIEDAD PROMOTORA DEL PLAN ESPECIAL DEL PUERTO DE MÁLAGA (3)	82,66	Ámbito municipal	
			AYUNTAMIENTO DE MÁLAGA	12,49
				-----
				70,02
			SOCIEDAD DE PLANIFICACION Y DESARROLLO, S.A.	5,78
			Ámbito provincial	
METRO BILBAO, S.A. (11)	CONSORCIO DE TRANSPORTES DE VIZCAYA (4)	100,00	DIPUTACIÓN PROVINCIAL DE MALAGA	100,00
			Ámbito autonómico	
			COMUNIDAD AUTÓNOMA DE EUSKADI	50,00
			Ámbito provincial	
METRO BILBAO, S.A. (11)	CONSORCIO DE TRANSPORTES DE VIZCAYA (4)	100,00	DIPUTACIÓN FORAL DE VIZCAYA	25,00
			Ámbito municipal	

Entidad	Matriz	% Nominal	Matriz	% Nominal
OFICINA DE COOPERACIÓN UNIVERSITARIA CHILE, LTDA. (11)	OFICINA DE COOPERACIÓN UNIVERSITARIA, S.A. (1)	99,00	VARIAS ENTIDADES LOCALES DE VIZCAYA	12,50
			AYUNTAMIENTO DE BARAKALDO	2,50
			AYUNTAMIENTO DE PORTUGALETE	2,50
			AYUNTAMIENTO DE BILBAO	2,50
			AYUNTAMIENTO DE SANTURCE	2,50
			AYUNTAMIENTO DE SESTAO	2,50
			-----	
				100,00
			Ámbito autonómico	
			UNIVERSIDAD DE SALAMANCA	17,53
UNIVERSIDAD DE VALLADOLID	17,53			
UNIVERSIDAD DE ALCALÁ	17,53			
UNIVERSIDAD CARLOS III DE MADRID	17,53			
UNIVERSIDAD DE CASTILLA-LA MANCHA	17,53			
UNIVERSIDAD REY JUAN CARLOS	5,00			
-----				
	92,65			
OFICINA DE COOPERACIÓN UNIVERSITARIA COLOMBIA, LTDA. (11)	OFICINA DE COOPERACIÓN UNIVERSITARIA, S.A. (1)	99,98	Ámbito autonómico	
			UNIVERSIDAD DE SALAMANCA	17,53
			UNIVERSIDAD DE VALLADOLID	17,53
			UNIVERSIDAD DE ALCALÁ	17,53
			UNIVERSIDAD CARLOS III DE MADRID	17,53
			UNIVERSIDAD DE CASTILLA-LA MANCHA	17,53

Entidad	Matriz	% Nominal	Matriz	% Nominal
OFICINA DE COOPERACIÓN UNIVERSITARIA DE VENEZUELA, S.A. (11)	OFICINA DE COOPERACIÓN UNIVERSITARIA, S.A. (1)	99,99	UNIVERSIDAD REY JUAN CARLOS	5,00
				-----
				92,65
			Ámbito autonómico	
			UNIVERSIDAD DE SALAMANCA	17,53
			UNIVERSIDAD DE VALLADOLID	17,53
			UNIVERSIDAD DE ALCALÁ	17,53
			UNIVERSIDAD CARLOS III DE MADRID	17,53
OFICINA DE COOPERACIÓN UNIVERSITARIA DE REPÚBLICA DOMINICANA, S.A. (11)	OFICINA DE COOPERACIÓN UNIVERSITARIA, S.A. (1)	99,80	UNIVERSIDAD DE CASTILLA-LA MANCHA	17,53
			UNIVERSIDAD REY JUAN CARLOS	5,00
				-----
				92,65
			Ámbito autonómico	
			UNIVERSIDAD DE SALAMANCA	17,53
			UNIVERSIDAD DE VALLADOLID	17,53
			UNIVERSIDAD DE ALCALÁ	17,53
PROTEINAS Y GRASAS DEL PRINCIPADO, S.A. (11)	COMPAÑÍA PARA LA GESTIÓN DE LOS RESIDUOS SÓLIDOS EN ASTURIAS, S.A. (1)	100,00	UNIVERSIDAD CARLOS III DE MADRID	17,53
			UNIVERSIDAD DE CASTILLA-LA MANCHA	17,53
			UNIVERSIDAD REY JUAN CARLOS	5,00
				-----
				92,65
			CONSORCIO PARA LA GESTIÓN DE RESIDUOS SÓLIDOS EN ASTURIAS (1)	100,00
PROYECTOS SANITARIS I SOCIALS, S.A. (11)	CONSORCIO DE SALUT Y D'ATENCIÓ SOCIAL DE CATALUNYA, S.A. (11)	100,00	Ámbito autonómico	

Entidad	Matriz	% Nominal	Matriz	% Nominal
			CONSORCIO DE SALUT I SOCIAL DE CATALUNYA (CHC) (1)	51,24
			CONSORCIO CORPORACIÓ DE SALUT DEL MARESME I LA SELVA (11)	4,27
			CONSORCIO MAR PARC DE SALUT DE BARCELONA (1)	4,27
			CONSORCIO SANITARI DE TERRASA (1)	4,27
			CONSORCIO SANITARI DEL MARESME (1)	4,27
			CONSORCIO SANITARI INTEGRAL (1)	4,27
			CONSORCIO SANITARI DEL'ALT PENEDÉS (1)	1,42
			CONSORCIO HOSPITALARI DEL VIC	2,19
			<b>Àmbito provincial</b>	
			HOSPITAL CLÍNICO Y PROVINCIAL DE BARCELONA (6)	4,27
			<b>Àmbito municipal</b>	
			FUNDACIÓN PRIVADA HOSPITAL SANT JAUME D'OLOT	1,42
			HOSPITAL DE SANT JOAN DE REUS, S.A.M.	2,68
			GESTIÓ COMARCAL HOSPITALARIA, S.A.	0,71
			S. GESTIÓ PIUS HOSPITAL DE VALLS, S.A.	0,43
			-----	
				85,71
SERVEIS AMBIENTALES DEL VALLÈS ORIENTAL, S.A. (11)	CONSORCIO GESTIÓ RESIDUS DEL VALLÈS ORIENTAL (4)	100,00	<b>Àmbito provincial</b>	
			COMARCA VALLES ORIENTAL	50,00
			<b>Àmbito municipal</b>	
			VARIOS AYUNTAMIENTOS DE BARCELONA	50,00
			-----	
				100,00

Entidad	Matriz	% Nominal	Matriz	% Nominal
SERVEIS CULTURALS DEL LICEU, S.L. (11)	FUNDACIÓ DEL GRAN TEATRE DEL LICEU (3)	100,00	Ámbito estatal	
			ESTADO	37,50
			Ámbito autonómico	
			GENERALITAT DE CATALUÑA	32,50
			Ámbito provincial	
DIPUTACIÓ PROVINCIAL DE BARCELONA	10,00			
			Ámbito municipal	
			AYUNTAMIENTO DE BARCELONA	20,00
			-----	
				100,00
SIERRA Y VEGA LAS LUMBRERAS DE VILAFRANCA, S.L. (11)	CORPORACIÓ INDUSTRIAL CÓRDOBA ESTE, S.A. (CINCORES) (4)	55,00	Ámbito provincial	
			DIPUTACIÓ PROVINCIAL DE CÓRDOBA	23,23
			Ámbito municipal	
			AYUNTAMIENTO DE MONTORO	25,33
			VARIOS AYUNTAMIENTOS DE CÓRDOBA	4,98
			-----	
				53,54
SODECO GESTIÓ, S.L. (11)	SOCIEDAD PARA EL DESAROLLO DE LA COMARCAS MINERAS, S.A. (2)	100,00	Ámbito estatal	
			HULLERAS DEL NORTE S.A.	50,00
			Ámbito autonómico	
			SOCIEDAD REGIONAL DE PROMOCION DEL PRINCIPADO DE ASTURIAS, S.A.	50,00
			-----	
				100,00
UDAL SAREAK, S.A. (11)	CONSORCIO AGUAS DE BILBAO-VIZCAYA (1)	100,00	Ámbito autonómico	

Entidad	Matriz	% Nominal	Matriz	% Nominal
VITORIA INTEGRATED AIR SERVICES, S.A. (11)	SOCIEDAD DE CAPITAL DESARROLLO DE EUSKADI, S.A. (1)	94,00	COMUNIDAD AUTÓNOMA DE EUSKADI	25,00
			Ámbito provincial	
			DIPUTACIÓN FORAL DE VIZCAYA	25,00
			Ámbito municipal	
			VARIAS ENTIDADES LOCALES DE VIZCAYA	50,00
			-----	
				100,00
			Ámbito autonómico	
			COMUNIDAD AUTÓNOMA DE EUSKADI	40,00
			Ámbito provincial	
DIPUTACIÓN FORAL DE VIZCAYA	31,20			
DIPUTACIÓN FORAL DE GUIPUZCOA	19,80			
DIPUTACIÓN FORAL DE ALAVA	9,00			
-----				
	100,00			

(1) Entidad participada por el Sector Público Autonómico y el Sector Público Provincial y/o Municipal

(2) Entidad participada por el Sector Público Autonómico y el Sector Público Estatal

(3) Entidad participada por el Sector Público Autonómico, el Sector Público Provincial y/o Municipal y el Sector Público Estatal

(4) Entidad participada por el Sector Público Provincial y el Sector Público Autonómico y/o Municipal

(6) Entidad participada por el Sector Público Provincial, el Sector Público Autonómico y/o Municipal y el Sector Público Estatal

(7) Entidad participada por el Sector Público Municipal y el Sector Público Autonómico y/o Provincial

(11) Entidad participada por el Sector Público Municipal e indirectamente por otro ámbito del Sector Público



## **2.5. PARTICIPACIONES EN ENTIDADES PRIVADAS**

## 2.5.1. Empresas participadas minoritariamente por el S.P.E. Estatal

Entidad	Matriz	% Nominal	% Efectivo estatal	% Efectivo territorial	% Efectivo Público Total
ABENGOA BIOENERGIA, S.A.	CONSORCIO DE COMPENSACION DE SEGUROS	0,16	0,16	0,00	0,16
	OTROS	99,84	0,00	0,00	0,00
		-----	-----	-----	-----
		100,00	0,16	0,00	0,16
ABENGOA BIONERGY MERAMEC RENEWABLE	FONDO PARA INVERSIONES EN EL EXTERIOR	16,20	16,20	0,00	16,20
	OTROS	83,80	0,00	0,00	0,00
		-----	-----	-----	-----
		100,00	16,20	0,00	16,20
ABERTIS	CONSORCIO DE COMPENSACION DE SEGUROS	0,14	0,14	0,00	0,14
	OTROS	99,86	0,00	0,00	0,00
		-----	-----	-----	-----
		100,00	0,14	0,00	0,14
ACCIONA S.A.	CONSORCIO DE COMPENSACION DE SEGUROS	0,14	0,14	0,00	0,14
	OTROS	99,86	0,00	0,00	0,00
		-----	-----	-----	-----
		100,00	0,14	0,00	0,14
ACS (*)	CONSORCIO DE COMPENSACION DE SEGUROS	0,04	0,04	0,00	0,04
	COMPañIA ESPAÑOLA DE SEGUROS DE CRÉDITO A LA EXPORTACION, S.A., COMPañIA DE SEGUROS Y REASEGUROS	0,03	0,02	0,00	0,02
	OTROS	99,93	0,00	0,00	0,00
		-----	-----	-----	-----
		100,00	0,06	0,00	0,06
ACTIVE VENTURE II, FCR	FESPYME, FONDO DE CAPITAL RIESGO (antes FONDICO, FCR)	13,46	13,46	0,00	13,46
	OTROS	86,54	0,00	0,00	0,00
		-----	-----	-----	-----
		100,00	13,46	0,00	13,46
ACTREN MANTENIMIENTO FERROVIARIO, S.A.	RENFE-OPERADORA	49,00	49,00	0,00	49,00
	OTROS	51,00	0,00	0,00	0,00
		-----	-----	-----	-----
		100,00	49,00	0,00	49,00
AEIE ALTA VELOCIDAD ESPAÑA PORTUGAL	ADMINISTRADOR DE INFRAESTRUCTURAS FERROVIARIAS	50,00	50,00	0,00	50,00
	OTROS	50,00	0,00	0,00	0,00
		-----	-----	-----	-----

Entidad	Matriz	% Nominal	% Efectivo estatal	% Efectivo territorial	% Efectivo Público Total
AEROCALI, S.A. (COLOMBIA)	AENA DESARROLLO INTERNACIONAL, S.A.	100,00	50,00	0,00	50,00
	OTROS	33,34	33,34	0,00	33,34
		66,66	0,00	0,00	0,00
		-----	-----	-----	-----
AEROPUERTOS DEL CARIBE, S.A.	AENA DESARROLLO INTERNACIONAL, S.A.	100,00	33,34	0,00	33,34
	OTROS	40,00	40,00	0,00	40,00
		60,00	0,00	0,00	0,00
		-----	-----	-----	-----
AEROPUERTOS MEXICANOS DEL PACIFICO, S.A.	AENA DESARROLLO INTERNACIONAL, S.A.	100,00	40,00	0,00	40,00
	OTROS	33,33	33,33	0,00	33,33
		66,67	0,00	0,00	0,00
		-----	-----	-----	-----
AGRENVEC, S.L.	FESPYME, FONDO DE CAPITAL RIESGO (antes FONDICO, FCR)	100,00	33,33	0,00	33,33
	OTROS	16,80	16,80	0,00	16,80
		83,20	0,00	0,00	0,00
		-----	-----	-----	-----
AGRICOLA ECOLOGICA DE EXTREMADURA, S.A.	SOCIEDAD PARA EL DESARROLLO INDUSTRIAL DE EXTREMADURA, S.A.	100,00	16,80	0,00	16,80
	OTROS	7,00	4,36	1,29	5,65
		93,00	0,00	0,00	0,00
		-----	-----	-----	-----
AGROSEGUROS	CONSORCIO DE COMPENSACION DE SEGUROS	100,00	4,36	1,29	5,65
	OTROS	10,00	10,00	0,00	10,00
		90,00	0,00	0,00	0,00
		-----	-----	-----	-----
AGRUPACIÓN EUROPEA DE INTERES ECONOMICOS EUROPHAR	AUTORIDAD PORTUARIA DE VALENCIA	100,00	10,00	0,00	10,00
	OTROS	33,33	33,33	0,00	33,33
		66,67	0,00	0,00	0,00
		-----	-----	-----	-----
AGUAS DEL SUROESTE, S.L.	SOCIEDAD PARA EL DESARROLLO INDUSTRIAL DE EXTREMADURA, S.A.	100,00	33,33	0,00	33,33
	OTROS	23,36	14,55	4,32	18,87
		76,64	0,00	0,00	0,00
		-----	-----	-----	-----
AGUAS LA SALUD	ADMINISTRADOR DE INFRAESTRUCTURAS FERROVIARIAS	100,00	14,55	4,32	18,87
		0,67	0,67	0,00	0,67

Entidad	Matriz	% Nominal	% Efectivo estatal	% Efectivo territorial	% Efectivo Público Total
	OTROS	99,33	0,00	0,00	0,00
		-----	-----	-----	-----
		100,00	0,67	0,00	0,67
AGUAS MINA VELLA	ADMINISTRADOR DE INFRAESTRUCTURAS FERROVIARIAS	0,30	0,30	0,00	0,30
	OTROS	99,70	0,00	0,00	0,00
		-----	-----	-----	-----
		100,00	0,30	0,00	0,30
AGUILAS RESIDENCIAL, S.A.	ADMINISTRADOR DE INFRAESTRUCTURAS FERROVIARIAS	40,00	40,00	0,00	40,00
	OTROS	60,00	0,00	0,00	0,00
		-----	-----	-----	-----
		100,00	40,00	0,00	40,00
AIE NAVIERA ALCELESTE	INSTITUTO DE CREDITO OFICIAL	33,33	33,33	0,00	33,33
	OTROS	66,67	0,00	0,00	0,00
		-----	-----	-----	-----
		100,00	33,33	0,00	33,33
AIE NAVIERA ALCIONE I	INSTITUTO DE CREDITO OFICIAL	20,30	20,30	0,00	20,30
	OTROS	79,70	0,00	0,00	0,00
		-----	-----	-----	-----
		100,00	20,30	0,00	20,30
AIE NAVIERA ALCIONE II	INSTITUTO DE CREDITO OFICIAL	20,30	20,30	0,00	20,30
	OTROS	79,70	0,00	0,00	0,00
		-----	-----	-----	-----
		100,00	20,30	0,00	20,30
AIE NAVIERA ALCIONE III	INSTITUTO DE CREDITO OFICIAL	20,30	20,30	0,00	20,30
	OTROS	79,70	0,00	0,00	0,00
		-----	-----	-----	-----
		100,00	20,30	0,00	20,30
AIE NAVIERA ALCIONE IV	INSTITUTO DE CREDITO OFICIAL	20,30	20,30	0,00	20,30
	OTROS	79,70	0,00	0,00	0,00
		-----	-----	-----	-----
		100,00	20,30	0,00	20,30
AIE NAVIERA ATIOS	INSTITUTO DE CREDITO OFICIAL	16,70	16,70	0,00	16,70
	OTROS	83,30	0,00	0,00	0,00
		-----	-----	-----	-----
		100,00	16,70	0,00	16,70

Entidad	Matriz	% Nominal	% Efectivo estatal	% Efectivo territorial	% Efectivo Público Total
AIE NAVIERA ATILA	INSTITUTO DE CREDITO OFICIAL	12,61	12,61	0,00	12,61
	OTROS	87,39	0,00	0,00	0,00
		-----	-----	-----	-----
		100,00	12,61	0,00	12,61
AIE NAVIERA BOLENA	INSTITUTO DE CREDITO OFICIAL	24,36	24,36	0,00	24,36
	OTROS	75,64	0,00	0,00	0,00
		-----	-----	-----	-----
		100,00	24,36	0,00	24,36
AIE NAVIERA CALLIOPE	INSTITUTO DE CREDITO OFICIAL	13,00	13,00	0,00	13,00
	OTROS	87,00	0,00	0,00	0,00
		-----	-----	-----	-----
		100,00	13,00	0,00	13,00
AIE NAVIERA DALIBOR	INSTITUTO DE CREDITO OFICIAL	33,33	33,33	0,00	33,33
	OTROS	66,67	0,00	0,00	0,00
		-----	-----	-----	-----
		100,00	33,33	0,00	33,33
AIE NAVIERA ELECTRA	INSTITUTO DE CREDITO OFICIAL	12,60	12,60	0,00	12,60
	OTROS	87,40	0,00	0,00	0,00
		-----	-----	-----	-----
		100,00	12,60	0,00	12,60
AIE NAVIERA ISOLDA	INSTITUTO DE CREDITO OFICIAL	33,33	33,33	0,00	33,33
	OTROS	66,67	0,00	0,00	0,00
		-----	-----	-----	-----
		100,00	33,33	0,00	33,33
AIE NAVIERA KURILES	INSTITUTO DE CREDITO OFICIAL	3,70	3,70	0,00	3,70
	OTROS	96,30	0,00	0,00	0,00
		-----	-----	-----	-----
		100,00	3,70	0,00	3,70
AIE NAVIERA LAKME	INSTITUTO DE CREDITO OFICIAL	15,12	15,12	0,00	15,12
	OTROS	84,88	0,00	0,00	0,00
		-----	-----	-----	-----
		100,00	15,12	0,00	15,12
AIE NAVIERA LUDMILLA	INSTITUTO DE CREDITO OFICIAL	24,36	24,36	0,00	24,36
	OTROS	75,64	0,00	0,00	0,00
		-----	-----	-----	-----

Entidad	Matriz	% Nominal	% Efectivo estatal	% Efectivo territorial	% Efectivo Público Total
		100,00	24,36	0,00	24,36
AIE NAVIERA MOAÑA	INSTITUTO DE CREDITO OFICIAL	16,70	16,70	0,00	16,70
	OTROS	83,30	0,00	0,00	0,00
		-----	-----	-----	-----
		100,00	16,70	0,00	16,70
AIE NAVIERA NADELA	INSTITUTO DE CREDITO OFICIAL	16,70	16,70	0,00	16,70
	OTROS	83,30	0,00	0,00	0,00
		-----	-----	-----	-----
		100,00	16,70	0,00	16,70
AIE NAVIERA PARSIFAL	INSTITUTO DE CREDITO OFICIAL	24,36	24,36	0,00	24,36
	OTROS	75,64	0,00	0,00	0,00
		-----	-----	-----	-----
		100,00	24,36	0,00	24,36
AIE NAVIERA POPPEA	INSTITUTO DE CREDITO OFICIAL	20,00	20,00	0,00	20,00
	OTROS	80,00	0,00	0,00	0,00
		-----	-----	-----	-----
		100,00	20,00	0,00	20,00
AIE NAVIERA RUSALKA	INSTITUTO DE CREDITO OFICIAL	24,36	24,36	0,00	24,36
	OTROS	75,64	0,00	0,00	0,00
		-----	-----	-----	-----
		100,00	24,36	0,00	24,36
AIE NAVIERA SOLLUBLE	INSTITUTO DE CREDITO OFICIAL	49,00	49,00	0,00	49,00
	OTROS	51,00	0,00	0,00	0,00
		-----	-----	-----	-----
		100,00	49,00	0,00	49,00
AIE NAVIERA TRISTÁN	INSTITUTO DE CREDITO OFICIAL	33,33	33,33	0,00	33,33
	OTROS	66,67	0,00	0,00	0,00
		-----	-----	-----	-----
		100,00	33,33	0,00	33,33
AIRPORT CONCESSIONS AND DEVELOPMENT LIMITED	AENA DESARROLLO INTERNACIONAL, S.A.	10,00	10,00	0,00	10,00
	OTROS	90,00	0,00	0,00	0,00
		-----	-----	-----	-----
		100,00	10,00	0,00	10,00
ALACENA COCINAS INTEGRALES, S.A.	SADIM INVERSIONES, S.A.	49,00	49,00	0,00	49,00

Entidad	Matriz	% Nominal	% Efectivo estatal	% Efectivo territorial	% Efectivo Público Total
ALAMEDA PALACETE, S.L.	OTROS	51,00	0,00	0,00	0,00
		-----	-----	-----	-----
		100,00	49,00	0,00	49,00
	SOCIEDAD PARA EL DESARROLLO INDUSTRIAL DE EXTREMADURA, S.A.	34,85	21,71	6,44	28,15
ALAS - ALUMINIUM, S.A.	OTROS	65,15	0,00	0,00	0,00
		-----	-----	-----	-----
		100,00	21,71	6,44	28,15
	SADIM INVERSIONES, S.A.	24,50	24,50	0,00	24,50
ALBATROS ALCAZAR S.A.	SOCIEDAD REGIONAL DE PROMOCION DEL PRINCIPADO DE ASTURIAS, S.A.	12,96	0,00	8,10	8,10
	SOCIEDAD PARA EL DESARROLLO DE LA COMARCAS MINERAS, S.A. (2)	11,54	5,77	3,61	9,38
	OTROS	51,00	0,00	0,00	0,00
		-----	-----	-----	-----
	100,00	30,27	11,71	41,98	
ALEVINOS Y DORADAS, S.A.	RENFE-OPERADORA	20,00	20,00	0,00	20,00
	OTROS	80,00	0,00	0,00	0,00
		-----	-----	-----	-----
	100,00	20,00	0,00	20,00	
ALFIL LOGISTICS, S.A.	FONDO DE APOYO PARA LA DIVERSIFICACIÓN DEL SECTOR PESQUERO Y ACUÍCOLA	16,13	16,13	0,00	16,13
	OTROS	83,87	0,00	0,00	0,00
		-----	-----	-----	-----
	100,00	16,13	0,00	16,13	
ALIANZA INMOBILIARIA RENFOSUNA, S.A.	RENFE-OPERADORA	40,00	40,00	0,00	40,00
	OTROS	60,00	0,00	0,00	0,00
		-----	-----	-----	-----
	100,00	40,00	0,00	40,00	
ALIMENTOS JAVIMAR, S.L.	ADMINISTRADOR DE INFRAESTRUCTURAS FERROVIARIAS	40,00	40,00	0,00	40,00
	OTROS	60,00	0,00	0,00	0,00
		-----	-----	-----	-----
	100,00	40,00	0,00	40,00	
ALIMENTOS JAVIMAR, S.L.	FONDO DE APOYO PARA LA DIVERSIFICACIÓN DEL SECTOR PESQUERO Y ACUÍCOLA	5,10	5,10	0,00	5,10
	OTROS	94,90	0,00	0,00	0,00
		-----	-----	-----	-----
	100,00	5,10	0,00	5,10	

Entidad	Matriz	% Nominal	% Efectivo estatal	% Efectivo territorial	% Efectivo Público Total
ALISTONADOS DE ASTURIAS, S.A.	HULLERAS DEL NORTE S.A.	15,00	15,00	0,00	15,00
	OTROS	85,00	0,00	0,00	0,00
		-----	-----	-----	-----
		100,00	15,00	0,00	15,00
ALLIANZ	CONSORCIO DE COMPENSACION DE SEGUROS	0,00	0,00	0,00	0,00
	OTROS	100,00	0,00	0,00	0,00
		-----	-----	-----	-----
		100,00	0,00	0,00	0,00
ALMADEN SOLAR, S.A.	SEPI DESARROLLO EMPRESARIAL, S.A.	29,00	29,00	0,00	29,00
	INSTITUTO PARA LA DIVERSIFICACION Y AHORRO DE LA ENERGIA	20,00	20,00	0,00	20,00
	OTROS	51,00	0,00	0,00	0,00
		-----	-----	-----	-----
		100,00	49,00	0,00	49,00
ALUMINIO CRISTALERIA LOMA, S.L.	SOCIEDAD PARA EL DESARROLLO INDUSTRIAL DE EXTREMADURA, S.A.	24,49	15,25	4,53	19,78
	OTROS	75,51	0,00	0,00	0,00
		-----	-----	-----	-----
		100,00	15,25	4,53	19,78
AMADEUS-A PRIVILEG	CONSORCIO DE COMPENSACION DE SEGUROS	0,03	0,03	0,00	0,03
	OTROS	99,97	0,00	0,00	0,00
		-----	-----	-----	-----
		100,00	0,03	0,00	0,03
ANDAMIAJES SENDO, S.A.	BANESTO ENISA SEPI DESARROLLO, FONDO DE CAPITAL RIESGO DE RÉGIMEN SIMPLIFICADO	11,50	7,67	0,00	7,67
	OTROS	88,50	0,00	0,00	0,00
		-----	-----	-----	-----
		100,00	7,67	0,00	7,67
ANGULAS AGUINAGA BURGOS, S.L.	FESPYME, FONDO DE CAPITAL RIESGO (antes FONDICO, FCR)	19,49	19,49	0,00	19,49
	OTROS	80,51	0,00	0,00	0,00
		-----	-----	-----	-----
		100,00	19,49	0,00	19,49
ANTENA 3 TELEVISION	SOCIEDAD ESTATAL DE PARTICIPACIONES INDUSTRIALES	0,00	0,00	0,00	0,00
	INSTITUTO NACIONAL DE ADMINISTRACIÓN PÚBLICA	0,00	0,00	0,00	0,00
	COMPañIA ESPAÑOLA DE SEGUROS DE CRÉDITO A LA EXPORTACION, S.A., COMPañIA DE SEGUROS Y REASEGUROS	0,00	0,00	0,00	0,00



Entidad	Matriz	% Nominal	% Efectivo estatal	% Efectivo territorial	% Efectivo Público Total
	OTROS	100,00	0,00	0,00	0,00
		-----	-----	-----	-----
		100,00	0,00	0,00	0,00
AQUAVENTUS ENERGÍA, S.L.	BANESTO ENISA SEPI DESARROLLO, FONDO DE CAPITAL RIESGO DE RÉGIMEN SIMPLIFICADO	20,00	13,33	0,00	13,33
	OTROS	80,00	0,00	0,00	0,00
		-----	-----	-----	-----
		100,00	13,33	0,00	13,33
ARCELORMITTAL	CONSORCIO DE COMPENSACION DE SEGUROS	0,00	0,00	0,00	0,00
	OTROS	100,00	0,00	0,00	0,00
		-----	-----	-----	-----
		100,00	0,00	0,00	0,00
ARCO DUPLO, S.A.	COMERCIAL DEL FERROCARRIL, S.A.	30,43	30,43	0,00	30,43
	OTROS	69,57	0,00	0,00	0,00
		-----	-----	-----	-----
		100,00	30,43	0,00	30,43
AREA CYO, S.A.	SOCIEDAD PARA EL DESARROLLO INDUSTRIAL DE EXTREMADURA, S.A.	5,05	3,15	0,93	4,08
	OTROS	94,95	0,00	0,00	0,00
		-----	-----	-----	-----
		100,00	3,15	0,93	4,08
ÁREA DE SERVICIO RIO DO POZO, S.L.	SEPI DESARROLLO EMPRESARIAL, S.A.	20,00	20,00	0,00	20,00
	OTROS	80,00	0,00	0,00	0,00
		-----	-----	-----	-----
		100,00	20,00	0,00	20,00
ARIDOS CASABLANCA, S.L.	SOCIEDAD PARA EL DESARROLLO INDUSTRIAL DE EXTREMADURA, S.A.	33,53	20,89	6,20	27,09
	OTROS	66,47	0,00	0,00	0,00
		-----	-----	-----	-----
		100,00	20,89	6,20	27,09
ARIDOS DE ARAPLASA, S.A.	SOCIEDAD PARA EL DESARROLLO INDUSTRIAL DE EXTREMADURA, S.A.	40,00	24,92	7,39	32,31
	OTROS	60,00	0,00	0,00	0,00
		-----	-----	-----	-----
		100,00	24,92	7,39	32,31
ARRENDADORA AERONÁUTICA AIE	INSTITUTO DE CREDITO OFICIAL	17,21	17,21	0,00	17,21
	OTROS	82,79	0,00	0,00	0,00
		-----	-----	-----	-----

Entidad	Matriz	% Nominal	% Efectivo estatal	% Efectivo territorial	% Efectivo Público Total
ASEBUTRA, S.A.		100,00	17,21	0,00	17,21
	ENUSEGUR, S.A.	0,12	0,12	0,00	0,12
	OTROS	99,88	0,00	0,00	0,00
ASSICURAZIONE GENERALI		100,00	0,12	0,00	0,12
	CONSORCIO DE COMPENSACION DE SEGUROS	0,00	0,00	0,00	0,00
	OTROS	100,00	0,00	0,00	0,00
ASTERSA APLICACIONES SOLARES TÉRMICAS, S.A.		100,00	0,00	0,00	0,00
	SADIM INVERSIONES, S.A.	20,00	20,00	0,00	20,00
	OTROS	80,00	0,00	0,00	0,00
ASTURFEITO ,S.L		100,00	20,00	0,00	20,00
	SEPI DESARROLLO EMPRESARIAL, S.A.	15,00	15,00	0,00	15,00
	SOCIEDAD REGIONAL DE PROMOCION DEL PRINCIPADO DE ASTURIAS, S.A.	15,00	0,00	9,37	9,37
ATE III TRANSMISSORA DE ENERGÍA S.A.		100,00	15,00	9,37	24,37
	FONDO PARA INVERSIONES EN EL EXTERIOR	18,82	18,82	0,00	18,82
	OTROS	81,18	0,00	0,00	0,00
ATE, TRANSMISIÓN DE ENERGIA, S.L.		100,00	18,82	0,00	18,82
	FONDO PARA INVERSIONES EN EL EXTERIOR	23,80	23,80	0,00	23,80
	OTROS	76,20	0,00	0,00	0,00
AUDIOVISUAL AVAL, S.G.R.		100,00	23,80	0,00	23,80
	INSTITUTO DE LA CINEMATOGRAFÍA Y ARTES AUDIOVISUALES	43,53	43,53	0,00	43,53
	ENTIDAD DE GESTION DE DERECHOS DE LOS PRODUCTORES AUDIOVISUALES	43,53	0,00	0,00	0,00
AUNERGY THERMOSOLAR, S.R.L.		100,00	43,53	0,00	43,53
	CENTRO DE INVESTIGACIONES ENERGETICAS, MEDIOAMBIENTALES Y TECNOLOGICAS	40,00	40,00	0,00	40,00
	OTROS	60,00	0,00	0,00	0,00

Entidad	Matriz	% Nominal	% Efectivo estatal	% Efectivo territorial	% Efectivo Público Total
AUREOS LATIN AMERICA FUND I.L.P.		100,00	40,00	0,00	40,00
	FONDO PARA INVERSIONES EN EL EXTERIOR	4,72	4,72	0,00	4,72
	OTROS	95,28	0,00	0,00	0,00
		-----	-----	-----	-----
		100,00	4,72	0,00	4,72
AUTOPISTA DEL MAR ATLÁNTICA S.L.	AUTORIDAD PORTUARIA DE LA BAHIA DE ALGECIRAS	0,25	0,25	0,00	0,25
	AUTORIDAD PORTUARIA DE VIGO	0,25	0,25	0,00	0,25
	OTROS	99,50	0,00	0,00	0,00
		-----	-----	-----	-----
		100,00	0,50	0,00	0,50
AVIONES ALFAMBRA CRJ-200 AIE	INSTITUTO DE CREDITO OFICIAL	25,00	25,00	0,00	25,00
	OTROS	75,00	0,00	0,00	0,00
		-----	-----	-----	-----
		100,00	25,00	0,00	25,00
AVIONES CARRAIXET CRJ-200 AIE	INSTITUTO DE CREDITO OFICIAL	25,00	25,00	0,00	25,00
	OTROS	75,00	0,00	0,00	0,00
		-----	-----	-----	-----
		100,00	25,00	0,00	25,00
AVIONES GABRIEL CRJ-200 AIE	INSTITUTO DE CREDITO OFICIAL	25,00	25,00	0,00	25,00
	OTROS	75,00	0,00	0,00	0,00
		-----	-----	-----	-----
		100,00	25,00	0,00	25,00
AVIONES GORGOS CRJ-200 AIE	INSTITUTO DE CREDITO OFICIAL	25,00	25,00	0,00	25,00
	OTROS	75,00	0,00	0,00	0,00
		-----	-----	-----	-----
		100,00	25,00	0,00	25,00
AVIONES PORTACOLI CRJ-200 AIE	INSTITUTO DE CREDITO OFICIAL	25,00	25,00	0,00	25,00
	OTROS	75,00	0,00	0,00	0,00
		-----	-----	-----	-----
		100,00	25,00	0,00	25,00
AVIONES SELLA CRJ-200 AIE	INSTITUTO DE CREDITO OFICIAL	25,00	25,00	0,00	25,00
	OTROS	75,00	0,00	0,00	0,00
		-----	-----	-----	-----
		100,00	25,00	0,00	25,00

Entidad	Matriz	% Nominal	% Efectivo estatal	% Efectivo territorial	% Efectivo Público Total
AVIONES TURIA CRJ-200 AIE	INSTITUTO DE CREDITO OFICIAL	25,00	25,00	0,00	25,00
	OTROS	75,00	0,00	0,00	0,00
		-----	-----	-----	-----
		100,00	25,00	0,00	25,00
AXA	CONSORCIO DE COMPENSACION DE SEGUROS	0,02	0,02	0,00	0,02
	OTROS	99,98	0,00	0,00	0,00
		-----	-----	-----	-----
		100,00	0,02	0,00	0,02
AXON I, FCR	EMPRESA NACIONAL DE INNOVACION, S.A.	8,00	8,00	0,00	8,00
	OTROS	92,00	0,00	0,00	0,00
		-----	-----	-----	-----
		100,00	8,00	0,00	8,00
BALNEARIO DE CALDAS DE OVIEDO, S.A.	SADIM INVERSIONES, S.A.	8,33	8,33	0,00	8,33
	OTROS	91,67	0,00	0,00	0,00
		-----	-----	-----	-----
		100,00	8,33	0,00	8,33
BALNEARIO EL RAPOSO	SOCIEDAD PARA EL DESARROLLO INDUSTRIAL DE EXTREMADURA, S.A.	18,29	11,39	3,38	14,77
	OTROS	81,71	0,00	0,00	0,00
		-----	-----	-----	-----
		100,00	11,39	3,38	14,77
BAMAF IBESICA S.L.	FUNDACIÓN CIUDAD DE LA ENERGÍA-CIUDEN	30,00	30,00	0,00	30,00
	OTROS	70,00	0,00	0,00	0,00
		-----	-----	-----	-----
		100,00	30,00	0,00	30,00
BANCO COMERCIAL OCCIDENTAL, S.A.	RUMASA, S.A.	0,00	0,00	0,00	0,00
	OTROS	100,00	0,00	0,00	0,00
		-----	-----	-----	-----
		100,00	0,00	0,00	0,00
BANCO PASTOR (*)	COMPAÑIA ESPAÑOLA DE SEGUROS DE CRÉDITO A LA EXPORTACION, S.A., COMPAÑIA DE SEGUROS Y REASEGUROS	0,26	0,13	0,00	0,13
	OTROS	99,74	0,00	0,00	0,00
		-----	-----	-----	-----
		100,00	0,13	0,00	0,13
BANCO POPULAR (*)	CONSORCIO DE COMPENSACION DE SEGUROS	0,09	0,09	0,00	0,09

Entidad	Matriz	% Nominal	% Efectivo estatal	% Efectivo territorial	% Efectivo Público Total
	COMPAÑIA ESPAÑOLA DE SEGUROS DE CRÉDITO A LA EXPORTACION, S.A., COMPAÑIA DE SEGUROS Y REASEGUROS	0,03	0,02	0,00	0,02
	OTROS	99,88	0,00	0,00	0,00
		-----	-----	-----	-----
		100,00	0,11	0,00	0,11
BANCO SABADELL (*)	COMPAÑIA ESPAÑOLA DE SEGUROS DE CRÉDITO A LA EXPORTACION, S.A., COMPAÑIA DE SEGUROS Y REASEGUROS	0,02	0,01	0,00	0,01
	OTROS	99,98	0,00	0,00	0,00
		-----	-----	-----	-----
		100,00	0,01	0,00	0,01
BANCO SANTANDER (*)	CONSORCIO DE COMPENSACION DE SEGUROS	0,07	0,07	0,00	0,07
	COMPAÑIA ESPAÑOLA DE SEGUROS DE CRÉDITO A LA EXPORTACION, S.A., COMPAÑIA DE SEGUROS Y REASEGUROS	0,02	0,01	0,00	0,01
	FUNDACIÓN LÁZARO GALDIANO	0,00	0,00	0,00	0,00
	INSTITUTO NACIONAL DE ADMINISTRACIÓN PÚBLICA	0,00	0,00	0,00	0,00
	OTROS	99,91	0,00	0,00	0,00
		-----	-----	-----	-----
			100,00	0,08	0,00
BANKINTER	COMPAÑIA ESPAÑOLA DE SEGUROS DE CRÉDITO A LA EXPORTACION, S.A., COMPAÑIA DE SEGUROS Y REASEGUROS	0,07	0,04	0,00	0,04
	OTROS	99,93	0,00	0,00	0,00
		-----	-----	-----	-----
		100,00	0,04	0,00	0,04
BANO REAL, S.A.	ADMINISTRADOR DE INFRAESTRUCTURAS FERROVIARIAS	40,00	40,00	0,00	40,00
	OTROS	60,00	0,00	0,00	0,00
		-----	-----	-----	-----
		100,00	40,00	0,00	40,00
BARCELONA EMPRÉN, SCR, DE RÉGIMEN COMÚN, S.A.	EMPRESA NACIONAL DE INNOVACION, S.A.	6,68	6,68	0,00	6,68
	AYUNTAMIENTO DE BARCELONA	22,99	0,00	22,99	22,99
	CONSORCIO DE LA ZONA FRANCA DE BARCELONA (8)	2,86	0,00	2,86	2,86
	OTROS	67,47	0,00	0,00	0,00
		-----	-----	-----	-----
		100,00	6,68	25,85	32,53
BARCELONA STRATEGICAL URBAN SYSTEMS A.I.E.	AUTORIDAD PORTUARIA DE BARCELONA	25,00	25,00	0,00	25,00

Entidad	Matriz	% Nominal	% Efectivo estatal	% Efectivo territorial	% Efectivo Público Total
	BARCELONA REGIONAL AGENCIA METROPOLITANA DE DESARROLLO URBANÍSTICO Y DE INFRAESTRUCTURAS, S.A. (9)	25,00	7,89	17,11	25,00
	OTROS	50,00	0,00	0,00	0,00
		-----	-----	-----	-----
		100,00	32,89	17,11	50,00
BARING IBERIA III INVERSIÓN EN CAPITAL, FCR	FESPYME, FONDO DE CAPITAL RIESGO (antes FONDICO, FCR)	0,31	0,31	0,00	0,31
	OTROS	99,69	0,00	0,00	0,00
		-----	-----	-----	-----
		100,00	0,31	0,00	0,31
BARNATRON, S.A.	MOLYPHARMA, S.A.	34,28	17,48	0,00	17,48
	OTROS	65,72	0,00	0,00	0,00
		-----	-----	-----	-----
		100,00	17,48	0,00	17,48
BASF	CONSORCIO DE COMPENSACION DE SEGUROS	0,01	0,01	0,00	0,01
	OTROS	99,99	0,00	0,00	0,00
		-----	-----	-----	-----
		100,00	0,01	0,00	0,01
BAYER	CONSORCIO DE COMPENSACION DE SEGUROS	0,00	0,00	0,00	0,00
	OTROS	100,00	0,00	0,00	0,00
		-----	-----	-----	-----
		100,00	0,00	0,00	0,00
BBB9 SPOLKA Z OGRANICZONA ODPOWIEDZIALNOSCIA	FONDO PARA INVERSIONES EN EL EXTERIOR	49,00	49,00	0,00	49,00
	OTROS	51,00	0,00	0,00	0,00
		-----	-----	-----	-----
		100,00	49,00	0,00	49,00
BBVA (*)	CONSORCIO DE COMPENSACION DE SEGUROS	0,07	0,07	0,00	0,07
	COMPAÑIA ESPAÑOLA DE SEGUROS DE CRÉDITO A LA EXPORTACION, S.A., COMPAÑIA DE SEGUROS Y REASEGUROS	0,04	0,02	0,00	0,02
	OTROS	99,89	0,00	0,00	0,00
		-----	-----	-----	-----
		100,00	0,09	0,00	0,09
BEFESA CTA QUINGDAO S.L.	FONDO PARA INVERSIONES EN EL EXTERIOR	18,11	18,11	0,00	18,11
	OTROS	81,89	0,00	0,00	0,00
		-----	-----	-----	-----
		100,00	18,11	0,00	18,11

Entidad	Matriz	% Nominal	% Efectivo estatal	% Efectivo territorial	% Efectivo Público Total
BEST LAP EVENTOS, S.L.	BANESTO ENISA SEPI DESARROLLO, FONDO DE CAPITAL RIESGO DE RÉGIMEN SIMPLIFICADO	17,45	11,63	0,00	11,63
	OTROS	82,55	0,00	0,00	0,00
		-----	-----	-----	-----
		100,00	11,63	0,00	11,63
BIOCARBURANTES ALMADÉN, S.L.	SEPI DESARROLLO EMPRESARIAL, S.A.	19,01	19,01	0,00	19,01
	OTROS	80,99	0,00	0,00	0,00
		-----	-----	-----	-----
		100,00	19,01	0,00	19,01
BIOMASA DEL PIRINEO S.A.	INSTITUTO PARA LA DIVERSIFICACION Y AHORRO DE LA ENERGIA	15,00	15,00	0,00	15,00
	OTROS	85,00	0,00	0,00	0,00
		-----	-----	-----	-----
		100,00	15,00	0,00	15,00
BIONOSTRA, S.L.	FESPYME, FONDO DE CAPITAL RIESGO (antes FONDICO, FCR)	13,66	13,66	0,00	13,66
	OTROS	86,34	0,00	0,00	0,00
		-----	-----	-----	-----
		100,00	13,66	0,00	13,66
BIOPOLIS, S.L.	AGENCIA ESTATAL CONSEJO SUPERIOR DE INVESTIGACIONES CIENTÍFICAS	15,00	15,00	0,00	15,00
	PRIVADOS	85,00	0,00	0,00	0,00
		-----	-----	-----	-----
		100,00	15,00	0,00	15,00
BNP	CONSORCIO DE COMPENSACION DE SEGUROS	0,03	0,03	0,00	0,03
	OTROS	99,97	0,00	0,00	0,00
		-----	-----	-----	-----
		100,00	0,03	0,00	0,03
BNP ETF OIL&GAS	CONSORCIO DE COMPENSACION DE SEGUROS	0,00	0,00	0,00	0,00
	OTROS	100,00	0,00	0,00	0,00
		-----	-----	-----	-----
		100,00	0,00	0,00	0,00
BOX CINEMAS DO BRASIL, LTDA.	FONDO PARA INVERSIONES EN EL EXTERIOR	40,19	40,19	0,00	40,19
	OTROS	59,81	0,00	0,00	0,00
		-----	-----	-----	-----
		100,00	40,19	0,00	40,19
BTREN, MANTENIMIENTO FERROVIARIO, S.A.	RENFE-OPERADORA	49,00	49,00	0,00	49,00
	OTROS	51,00	0,00	0,00	0,00

Entidad	Matriz	% Nominal	% Efectivo estatal	% Efectivo territorial	% Efectivo Público Total
BULLNET CAPITAL II, SCR DE RÉGIMEN SIMPLIFICADO, S.A.		100,00	49,00	0,00	49,00
	FESPYME, FONDO DE CAPITAL RIESGO (antes FONDICO, FCR)	1,53	1,53	0,00	1,53
	OTROS	98,47	0,00	0,00	0,00
BUREAU CENTRAL DE CLEARING		100,00	1,53	0,00	1,53
	RENFE-OPERADORA	3,00	3,00	0,00	3,00
	OTROS	97,00	0,00	0,00	0,00
C.M. CARE EXTRE. DOS, S.L.		100,00	3,00	0,00	3,00
	SOCIEDAD PARA EL DESARROLLO INDUSTRIAL DE EXTREMADURA, S.A.	24,88	15,50	4,60	20,10
	OTROS	75,12	0,00	0,00	0,00
C.S.C. TRANSMETAL S.R.L.		100,00	15,50	4,60	20,10
	FONDO PARA OPERACIONES DE INVERSIÓN EN EL EXTERIOR DE LA PEQUEÑA Y MEDIANA EMPRESA	12,50	12,50	0,00	12,50
	COMPAÑIA ESPAÑOLA DE FINANCIACION DEL DESARROLLO COFIDES, S.A.	4,17	2,55	0,00	2,55
CABE S.L.		100,00	15,05	0,00	15,05
	HULLERAS DEL NORTE S.A.	49,00	49,00	0,00	49,00
	OTROS	51,00	0,00	0,00	0,00
CABIEDES & PARTNERS SCR, S.A.		100,00	49,00	0,00	49,00
	FESPYME, FONDO DE CAPITAL RIESGO (antes FONDICO, FCR)	14,02	14,02	0,00	14,02
	OTROS	85,98	0,00	0,00	0,00
CAIXA CAPITAL PYME INNOVACION, SCR		100,00	14,02	0,00	14,02
	EMPRESA NACIONAL DE INNOVACION, S.A.	9,68	9,68	0,00	9,68
	OTROS	90,32	0,00	0,00	0,00
CAMARA MINERA		100,00	9,68	0,00	9,68
	HULLERAS DEL NORTE S.A.	0,00	0,00	0,00	0,00
	OTROS	100,00	0,00	0,00	0,00



Entidad	Matriz	% Nominal	% Efectivo estatal	% Efectivo territorial	% Efectivo Público Total
CANTABER GENERACION EOLICA, S.L.		100,00	0,00	0,00	0,00
	INSTITUTO PARA LA DIVERSIFICACION Y AHORRO DE LA ENERGIA	10,03	10,03	0,00	10,03
	OTROS	89,97	0,00	0,00	0,00
		-----	-----	-----	-----
		100,00	10,03	0,00	10,03
CAPITAL ENERGY OFF SHORE, S.A.	SEPI DESARROLLO EMPRESARIAL, S.A.	5,26	5,26	0,00	5,26
	OTROS	94,74	0,00	0,00	0,00
		-----	-----	-----	-----
		100,00	5,26	0,00	5,26
CARMEN LA COMIDA DE ESPAÑA 1992, S.A.	COMERCIAL DEL FERROCARRIL, S.A.	36,03	36,03	0,00	36,03
	OTROS	63,97	0,00	0,00	0,00
		-----	-----	-----	-----
		100,00	36,03	0,00	36,03
CARREFOUR	CONSORCIO DE COMPENSACION DE SEGUROS	0,02	0,02	0,00	0,02
	OTROS	99,98	0,00	0,00	0,00
		-----	-----	-----	-----
		100,00	0,02	0,00	0,02
CASTA ASTURIAS	SADIM INVERSIONES, S.A.	49,00	49,00	0,00	49,00
	OTROS	51,00	0,00	0,00	0,00
		-----	-----	-----	-----
		100,00	49,00	0,00	49,00
CATALANA D'INFRAESTRUCTURES PORTUARIES, S.L.	AUTORIDAD PORTUARIA DE BARCELONA	49,00	49,00	0,00	49,00
	OTROS	51,00	0,00	0,00	0,00
		-----	-----	-----	-----
		100,00	49,00	0,00	49,00
CATALANA DE DISPENSACION, S.A.	MOLYPHARMA, S.A.	20,00	10,20	0,00	10,20
	OTROS	80,00	0,00	0,00	0,00
		-----	-----	-----	-----
		100,00	10,20	0,00	10,20
CATALUNYA CAR SHARING, S.A.	INSTITUTO PARA LA DIVERSIFICACION Y AHORRO DE LA ENERGIA	2,04	2,04	0,00	2,04
	OTROS	97,96	0,00	0,00	0,00
		-----	-----	-----	-----
		100,00	2,04	0,00	2,04
CEDONOSA, S.A.	FONDO EURO-ICO, FONDO DE CAPITAL RIESGO (EN LIQUIDACIÓN)	14,90	14,90	0,00	14,90

Entidad	Matriz	% Nominal	% Efectivo estatal	% Efectivo territorial	% Efectivo Público Total
CELESA	FESPYME, FONDO DE CAPITAL RIESGO (antes FONDICO, FCR)	8,54	8,54	0,00	8,54
	OTROS	76,56	0,00	0,00	0,00
		-----	-----	-----	-----
		100,00	23,44	0,00	23,44
	DIRECCIÓN GENERAL DEL PATRIMONIO DEL ESTADO	49,00	49,00	0,00	49,00
	OTROS	51,00	0,00	0,00	0,00
	-----	-----	-----	-----	
		100,00	49,00	0,00	49,00
CENTRO ANDALUZ DE DIAGNOSTICO P.E.T.	MOLYPHARMA, S.A.	10,69	5,45	0,00	5,45
	OTROS	89,31	0,00	0,00	0,00
		-----	-----	-----	-----
		100,00	5,45	0,00	5,45
CENTRO ASTRONÓMICO HIPANO-ALEMÁN, AIE	AGENCIA ESTATAL CONSEJO SUPERIOR DE INVESTIGACIONES CIENTÍFICAS	50,00	50,00	0,00	50,00
	MPG	50,00	0,00	0,00	0,00
		-----	-----	-----	-----
		100,00	50,00	0,00	50,00
CENTRO DE EMPRESAS RIOTINTO, S.A.	COFIVACASA, S.A.	2,16	2,16	0,00	2,16
	SOCIEDAD PARA LA PROMOCION Y RECONVERSION ECONOMICA DE ANDALUCIA S.A.	21,10	0,00	21,10	21,10
	DIPUTACIÓN PROVINCIAL DE HUELVA	6,44	0,00	6,44	6,44
	OTROS	70,30	0,00	0,00	0,00
		-----	-----	-----	-----
		100,00	2,16	27,54	29,70
CENTRO DE TRANSFERENCIAS, S.A. (*)	EMPRESA PARA LA GESTION DE RESIDUOS INDUSTRIALES, S.A.	30,00	30,00	0,00	30,00
	OTROS	70,00	0,00	0,00	0,00
		-----	-----	-----	-----
		100,00	30,00	0,00	30,00
CENTRO DE TRANSPORTES DE MERCANCIAS DE SALAMANCA S.A.	ENUSA INDUSTRIAS AVANZADAS, S.A.	10,00	10,00	0,00	10,00
	OTROS	90,00	0,00	0,00	0,00
		-----	-----	-----	-----
		100,00	10,00	0,00	10,00
CENTRO ESTACION MIRANDA, S.A.	ADMINISTRADOR DE INFRAESTRUCTURAS FERROVIARIAS	40,00	40,00	0,00	40,00
	OTROS	60,00	0,00	0,00	0,00
		-----	-----	-----	-----
		100,00	40,00	0,00	40,00

Entidad	Matriz	% Nominal	% Efectivo estatal	% Efectivo territorial	% Efectivo Público Total
CENTRO INTEGRAL PARA LA SEGURIDAD VIAL, S.A.	SADIM INVERSIONES, S.A.	27,23	27,23	0,00	27,23
	OTROS	72,77	0,00	0,00	0,00
		-----	-----	-----	-----
		100,00	27,23	0,00	27,23
CENTRO INVEST ZARAGOZA A	CONSORCIO DE COMPENSACION DE SEGUROS	4,50	4,50	0,00	4,50
	OTROS	95,50	0,00	0,00	0,00
		-----	-----	-----	-----
		100,00	4,50	0,00	4,50
CENTRO INVEST ZARAGOZA B	CONSORCIO DE COMPENSACION DE SEGUROS	4,50	4,50	0,00	4,50
	OTROS	95,50	0,00	0,00	0,00
		-----	-----	-----	-----
		100,00	4,50	0,00	4,50
CENTROS DE DÍA DELAMANO, S.L.	FESPYME, FONDO DE CAPITAL RIESGO (antes FONDICO, FCR)	30,52	30,52	0,00	30,52
	OTROS	69,48	0,00	0,00	0,00
		-----	-----	-----	-----
		100,00	30,52	0,00	30,52
CEPSA	COMPAÑIA ESPAÑOLA DE SEGUROS DE CRÉDITO A LA EXPORTACION, S.A., COMPAÑIA DE SEGUROS Y REASEGUROS	0,03	0,02	0,00	0,02
	OTROS	99,97	0,00	0,00	0,00
		-----	-----	-----	-----
		100,00	0,02	0,00	0,02
CERCEDA ESTRUCTURAS METÁLICAS, S.A.	VIGO ACTIVO SOCIEDAD DE CAPITAL RIESGO DE RÉGIMEN SIMPLIFICADO, S.A.	28,94	23,61	0,00	23,61
	OTROS	71,06	0,00	0,00	0,00
		-----	-----	-----	-----
		100,00	23,61	0,00	23,61
CHARTERTREN, S.A.	COMERCIAL DEL FERROCARRIL, S.A.	40,00	40,00	0,00	40,00
	OTROS	60,00	0,00	0,00	0,00
		-----	-----	-----	-----
		100,00	40,00	0,00	40,00
CIA. MINERA SIERRA MENERA	COMPAÑIA ESPAÑOLA DE SEGUROS DE CRÉDITO A LA EXPORTACION, S.A., COMPAÑIA DE SEGUROS Y REASEGUROS	0,11	0,06	0,00	0,06
	OTROS	99,89	0,00	0,00	0,00
		-----	-----	-----	-----
		100,00	0,06	0,00	0,06

Entidad	Matriz	% Nominal	% Efectivo estatal	% Efectivo territorial	% Efectivo Público Total
CIDADE TECNOLÓGICA DE VIGO, S.A.	CONSORCIO DE LA ZONA FRANCA DE VIGO	25,07	25,07	0,00	25,07
	OTROS	74,93	0,00	0,00	0,00
		-----	-----	-----	-----
		100,00	25,07	0,00	25,07
CITA ANDALUZA	SOCIEDAD GENERAL DE LAS BAHÍAS DE CÁDIZ Y ALGECIRAS, S.A.	20,00	20,00	0,00	20,00
	OTROS	80,00	0,00	0,00	0,00
		-----	-----	-----	-----
		100,00	20,00	0,00	20,00
CIUDAD JARDIN PARQUE DEL PRINCIPE, S.L.	SOCIEDAD PARA EL DESARROLLO INDUSTRIAL DE EXTREMADURA, S.A.	26,59	16,56	4,91	21,47
	OTROS	73,41	0,00	0,00	0,00
		-----	-----	-----	-----
		100,00	16,56	4,91	21,47
CLUB EL CANDADO, S.A.	RUMASA, S.A.	0,00	0,00	0,00	0,00
	OTROS	100,00	0,00	0,00	0,00
		-----	-----	-----	-----
		100,00	0,00	0,00	0,00
CLUB FINANCIERO DE VIGO, S.A.	AUTORIDAD PORTUARIA DE VIGO	0,20	0,20	0,00	0,20
	VIGO ACTIVO SOCIEDAD DE CAPITAL RIESGO DE RÉGIMEN SIMPLIFICADO, S.A.	0,00	0,00	0,00	0,00
	INSTITUTO GALLEGO DE PROMOCION ECONOMICA	0,40	0,00	0,40	0,40
	OTROS	99,40	0,00	0,00	0,00
		-----	-----	-----	-----
		100,00	0,20	0,40	0,60
CLUB FINANCIERO GENOVA	COMPAÑIA ESPAÑOLA DE SEGUROS DE CRÉDITO A LA EXPORTACION, S.A., COMPAÑIA DE SEGUROS Y REASEGUROS	0,12	0,06	0,00	0,06
	FUNDACIÓN ESCUELA DE ORGANIZACIÓN INDUSTRIAL	0,08	0,08	0,00	0,08
	OTROS	99,80	0,00	0,00	0,00
		-----	-----	-----	-----
		100,00	0,14	0,00	0,14
CNES ARAPLASA , S.A.	SOCIEDAD PARA EL DESARROLLO INDUSTRIAL DE EXTREMADURA, S.A.	0,27	0,17	0,05	0,22
	OTROS	99,73	0,00	0,00	0,00
		-----	-----	-----	-----
		100,00	0,17	0,05	0,22
COFRUTOS, S.A.	FESPYME, FONDO DE CAPITAL RIESGO (antes FONDICO, FCR)	15,42	15,42	0,00	15,42
	OTROS	84,58	0,00	0,00	0,00

Entidad	Matriz	% Nominal	% Efectivo estatal	% Efectivo territorial	% Efectivo Público Total
COINVERSIÓN NEOTEC, S.A. SCR		100,00	15,42	0,00	15,42
	FESPYME, FONDO DE CAPITAL RIESGO (antes FONDICO, FCR)	3,83	3,83	0,00	3,83
	OTROS	96,17	0,00	0,00	0,00
		100,00	3,83	0,00	3,83
COMBIBERIA, S.A.		100,00	22,50	0,00	22,50
	RENFE-OPERADORA	22,50	22,50	0,00	22,50
	OTROS	77,50	0,00	0,00	0,00
		100,00	22,50	0,00	22,50
COMPAGNIE MINIERE D'AKOUTA		100,00	10,00	0,00	10,00
	ENUSA INDUSTRIAS AVANZADAS, S.A.	10,00	10,00	0,00	10,00
	OTROS	90,00	0,00	0,00	0,00
		100,00	10,00	0,00	10,00
COMPAÑIA DE SALVAMENTOS Y RESCATES AERO-MARITIMOS, S.A.		100,00	50,00	0,00	50,00
	REMOLQUES MARITIMOS, S.A.	50,00	50,00	0,00	50,00
	OTROS	50,00	0,00	0,00	0,00
		100,00	50,00	0,00	50,00
COMPAÑIA EUROPEA DE COSPELES S.A.		100,00	50,00	0,00	50,00
	FABRICA NACIONAL DE MONEDA Y TIMBRE-REAL CASA DE LA MONEDA	50,00	50,00	0,00	50,00
	OTROS	50,00	0,00	0,00	0,00
		100,00	50,00	0,00	50,00
COMPLEJO INTERGENERACIONAL DE OVIEDO S.L.		100,00	38,02	0,00	38,02
	SADIM INVERSIONES, S.A.	38,02	38,02	0,00	38,02
	OTROS	61,98	0,00	0,00	0,00
		100,00	38,02	0,00	38,02
CONCESIONARIA DE AUTOPISTAS DEL SURESTE, S.A. DE C.V.		100,00	35,37	0,00	35,37
	FONDO PARA INVERSIONES EN EL EXTERIOR	35,37	35,37	0,00	35,37
	OTROS	64,63	0,00	0,00	0,00
		100,00	35,37	0,00	35,37
CONGELADOS PAIS, S.L.		100,00	46,38	0,00	46,38
	SEPI DESARROLLO EMPRESARIAL, S.A.	46,38	46,38	0,00	46,38
	OTROS	53,62	0,00	0,00	0,00
		100,00	46,38	0,00	46,38
CONSORCIO DE PARCS LOGISTICS SL	AUTORIDAD PORTUARIA DE BARCELONA	35,46	35,46	0,00	35,46

Entidad	Matriz	% Nominal	% Efectivo estatal	% Efectivo territorial	% Efectivo Público Total
	OTROS	64,54	0,00	0,00	0,00
		-----	-----	-----	-----
		100,00	35,46	0,00	35,46
CONSORCIO MERCASA INCATEMA CONSULTING SL	MERCADOS CENTRALES DE ABASTECIMIENTO, S.A.	45,45	45,45	0,00	45,45
	OTROS	54,55	0,00	0,00	0,00
		-----	-----	-----	-----
		100,00	45,45	0,00	45,45
CONSTRURAIL	RENFE-OPERADORA	49,00	49,00	0,00	49,00
	OTROS	51,00	0,00	0,00	0,00
		-----	-----	-----	-----
		100,00	49,00	0,00	49,00
CONTERAIL, S.A.	RENFE-OPERADORA	46,00	46,00	0,00	46,00
	PUERTOS DEL ESTADO	4,00	4,00	0,00	4,00
	OTROS	50,00	0,00	0,00	0,00
		-----	-----	-----	-----
		100,00	50,00	0,00	50,00
CORPORACIÓN FINANCIERA ALBA	CONSORCIO DE COMPENSACION DE SEGUROS	0,01	0,01	0,00	0,01
	OTROS	99,99	0,00	0,00	0,00
		-----	-----	-----	-----
		100,00	0,01	0,00	0,01
CORPORACION MAPFRE	CONSORCIO DE COMPENSACION DE SEGUROS	0,01	0,01	0,00	0,01
	OTROS	99,99	0,00	0,00	0,00
		-----	-----	-----	-----
		100,00	0,01	0,00	0,01
CREDIT AGRICOLE	CONSORCIO DE COMPENSACION DE SEGUROS	0,02	0,02	0,00	0,02
	OTROS	99,98	0,00	0,00	0,00
		-----	-----	-----	-----
		100,00	0,02	0,00	0,02
CREUERS DEL PORT DE BARCELONA, S.A.	AUTORIDAD PORTUARIA DE BARCELONA	20,00	20,00	0,00	20,00
	OTROS	80,00	0,00	0,00	0,00
		-----	-----	-----	-----
		100,00	20,00	0,00	20,00
CRILASER, S.A.	CENTRO PARA EL DESARROLLO TECNOLOGICO INDUSTRIAL	8,57	8,57	0,00	8,57
	OTROS	91,43	0,00	0,00	0,00
		-----	-----	-----	-----

Entidad	Matriz	% Nominal	% Efectivo estatal	% Efectivo territorial	% Efectivo Público Total
		100,00	8,57	0,00	8,57
CROSS ROAD BIOTECH, S.A., S.C.R.	SEPI DESARROLLO EMPRESARIAL, S.A.	7,99	7,99	0,00	7,99
	OTROS	92,01	0,00	0,00	0,00
		-----	-----	-----	-----
		100,00	7,99	0,00	7,99
CRUCEROS MÁLAGA, S.A.	AUTORIDAD PORTUARIA DE MALAGA	20,00	20,00	0,00	20,00
	OTROS	80,00	0,00	0,00	0,00
		-----	-----	-----	-----
		100,00	20,00	0,00	20,00
CULTIVOS ENERGETICOS DE CASTILLA S.A.	INSTITUTO PARA LA DIVERSIFICACION Y AHORRO DE LA ENERGIA	20,00	20,00	0,00	20,00
	OTROS	80,00	0,00	0,00	0,00
		-----	-----	-----	-----
		100,00	20,00	0,00	20,00
DANONE	CONSORCIO DE COMPENSACION DE SEGUROS	0,06	0,06	0,00	0,06
	OTROS	99,94	0,00	0,00	0,00
		-----	-----	-----	-----
		100,00	0,06	0,00	0,06
DEBAEQUE II, FCR	FESPYME, FONDO DE CAPITAL RIESGO (antes FONDICO, FCR)	1,28	1,28	0,00	1,28
	OTROS	98,72	0,00	0,00	0,00
		-----	-----	-----	-----
		100,00	1,28	0,00	1,28
DEHESA SERRANA, S.A.	SOCIEDAD PARA EL DESARROLLO INDUSTRIAL DE EXTREMADURA, S.A.	2,46	1,53	0,45	1,98
	OTROS	97,54	0,00	0,00	0,00
		-----	-----	-----	-----
		100,00	1,53	0,45	1,98
DEMETER 2 FCPR	FESPYME, FONDO DE CAPITAL RIESGO (antes FONDICO, FCR)	0,26	0,26	0,00	0,26
	OTROS	99,74	0,00	0,00	0,00
		-----	-----	-----	-----
		100,00	0,26	0,00	0,26
DEPORTIVO SANTA ANA, S.A.	S. E. P. E.S. ENTIDAD PUBLICA EMPRESARIAL DE SUELO	48,75	48,75	0,00	48,75
	OTROS	51,25	0,00	0,00	0,00
		-----	-----	-----	-----
		100,00	48,75	0,00	48,75
DEPOSITO FRANCO ALGECIRAS SL	SOCIEDAD GENERAL DE LAS BAHÍAS DE CÁDIZ Y ALGECIRAS, S.A.	50,00	50,00	0,00	50,00

Entidad	Matriz	% Nominal	% Efectivo estatal	% Efectivo territorial	% Efectivo Público Total
DEPOT TMZ SERVICES, S.L.	OTROS	50,00	0,00	0,00	0,00
		-----	-----	-----	-----
		100,00	50,00	0,00	50,00
	RENFE-OPERADORA	24,50	24,50	0,00	24,50
DESARROLLOS ENERGETICOS BAHIA DE CADIZ	PRIVADOS	75,50	0,00	0,00	0,00
		-----	-----	-----	-----
		100,00	24,50	0,00	24,50
	SOCIEDAD GENERAL DE LAS BAHÍAS DE CÁDIZ Y ALGECIRAS, S.A.	0,34	0,34	0,00	0,34
DESARROLLOS INDUSTRIALES Y COMERCIALES DEINCO 2000, S.L.	OTROS	99,66	0,00	0,00	0,00
		-----	-----	-----	-----
		100,00	0,34	0,00	0,34
	BANESTO ENISA SEPI DESARROLLO, FONDO DE CAPITAL RIESGO DE RÉGIMEN SIMPLIFICADO	33,00	22,00	0,00	22,00
DESARROLLOS INMOBILIARIOS DE CASTILLA LA MANCHA, S.A.	SEPI DESARROLLO EMPRESARIAL, S.A.	16,00	16,00	0,00	16,00
	OTROS	51,00	0,00	0,00	0,00
		-----	-----	-----	-----
		100,00	38,00	0,00	38,00
DEUTSCHE BANK (*)	ADMINISTRADOR DE INFRAESTRUCTURAS FERROVIARIAS	40,00	40,00	0,00	40,00
	OTROS	60,00	0,00	0,00	0,00
		-----	-----	-----	-----
DEUTSCHE TELEKOM		100,00	40,00	0,00	40,00
	CONSORCIO DE COMPENSACION DE SEGUROS	0,00	0,00	0,00	0,00
	OTROS	100,00	0,00	0,00	0,00
DINAK, S.A.		-----	-----	-----	-----
		100,00	0,00	0,00	0,00
	CONSORCIO DE COMPENSACION DE SEGUROS	0,03	0,03	0,00	0,03
DISTRICLIMA ZARAGOZA, S.L.	OTROS	99,97	0,00	0,00	0,00
		-----	-----	-----	-----
		100,00	0,03	0,00	0,03
DEPOT TMZ SERVICES, S.L.	VIGO ACTIVO SOCIEDAD DE CAPITAL RIESGO DE RÉGIMEN SIMPLIFICADO, S.A.	24,64	20,10	0,00	20,10
	OTROS	75,36	0,00	0,00	0,00
		-----	-----	-----	-----
DEPOT TMZ SERVICES, S.L.		100,00	20,10	0,00	20,10
	INSTITUTO PARA LA DIVERSIFICACION Y AHORRO DE LA ENERGIA	5,00	5,00	0,00	5,00
DEPOT TMZ SERVICES, S.L.	OTROS	95,00	0,00	0,00	0,00
		-----	-----	-----	-----



Entidad	Matriz	% Nominal	% Efectivo estatal	% Efectivo territorial	% Efectivo Público Total
DISTRICLIMA,S.A		-----	-----	-----	-----
	INSTITUTO PARA LA DIVERSIFICACION Y AHORRO DE LA ENERGIA	100,00	5,00	0,00	5,00
	OTROS	5,00	5,00	0,00	5,00
E. ON		-----	-----	-----	-----
	CONSORCIO DE COMPENSACION DE SEGUROS	100,00	5,00	0,00	5,00
	COMPAÑIA ESPAÑOLA DE SEGUROS DE CRÉDITO A LA EXPORTACION, S.A., COMPAÑIA DE SEGUROS Y REASEGUROS	0,03	0,03	0,00	0,03
	OTROS	0,00	0,00	0,00	0,00
EADS B.V.		-----	-----	-----	-----
	SOCIEDAD ESTATAL DE PARTICIPACIONES INDUSTRIALES	100,00	0,03	0,00	0,03
	OTROS	10,87	10,87	0,00	10,87
EADS N.V.		-----	-----	-----	-----
	SOCIEDAD ESTATAL DE PARTICIPACIONES INDUSTRIALES	89,13	0,00	0,00	0,00
	OTROS	100,00	10,87	0,00	10,87
EBRO FOODS S.A.		-----	-----	-----	-----
	ALIMENTOS Y ACEITES, S.A.	5,48	5,48	0,00	5,48
	CONSORCIO DE COMPENSACION DE SEGUROS	94,52	0,00	0,00	0,00
ECOCARBURANTES ESPAÑOLES, S.A.		-----	-----	-----	-----
	OTROS	100,00	5,48	0,00	5,48
	INSTITUTO PARA LA DIVERSIFICACION Y AHORRO DE LA ENERGIA	8,65	8,65	0,00	8,65
ECULTURA NET, S.A.		-----	-----	-----	-----
	SEPI DESARROLLO EMPRESARIAL, S.A.	0,23	0,23	0,00	0,23
	BANESTO ENISA SEPI DESARROLLO, FONDO DE CAPITAL RIESGO DE RÉGIMEN SIMPLIFICADO	91,12	0,00	0,00	0,00
		-----	-----	-----	-----
	OTROS	100,00	8,88	0,00	8,88
		4,91	4,91	0,00	4,91
		-----	-----	-----	-----
	OTROS	95,09	0,00	0,00	0,00
		100,00	4,91	0,00	4,91
		-----	-----	-----	-----
	OTROS	17,41	17,41	0,00	17,41
		4,81	3,21	0,00	3,21
		-----	-----	-----	-----
	OTROS	77,78	0,00	0,00	0,00
		100,00	20,62	0,00	20,62

Entidad	Matriz	% Nominal	% Efectivo estatal	% Efectivo territorial	% Efectivo Público Total
EDITORIAL EXTREMADURA, S.A.	SOCIEDAD PARA EL DESARROLLO INDUSTRIAL DE EXTREMADURA, S.A.	5,55	3,46	1,03	4,49
	OTROS	94,45	0,00	0,00	0,00
		-----	-----	-----	-----
		100,00	3,46	1,03	4,49
EEIG EUROYARDS	NAVANTIA, S.A.	17,50	17,50	0,00	17,50
	OTROS	82,50	0,00	0,00	0,00
		-----	-----	-----	-----
		100,00	17,50	0,00	17,50
EFC2E GESTIÓN S.L.	INSTITUTO DE CREDITO OFICIAL	50,00	50,00	0,00	50,00
	OTROS	50,00	0,00	0,00	0,00
		-----	-----	-----	-----
		100,00	50,00	0,00	50,00
ELABORADOS GALLEGOS, S.A.	SEPI DESARROLLO EMPRESARIAL, S.A.	16,63	16,63	0,00	16,63
	OTROS	83,37	0,00	0,00	0,00
		-----	-----	-----	-----
		100,00	16,63	0,00	16,63
ELIPSOS INTERNACIONAL, S.A.	RENFE-OPERADORA	50,00	50,00	0,00	50,00
	SNCF VOYAGES	50,00	0,00	0,00	0,00
		-----	-----	-----	-----
		100,00	50,00	0,00	50,00
EMPRESA ALUMBRADO ELECTRICO DE CEUTA	FUNDACIÓN LÁZARO GALDIANO	11,70	11,70	0,00	11,70
	OTROS	88,30	0,00	0,00	0,00
		-----	-----	-----	-----
		100,00	11,70	0,00	11,70
EMPRESA NACIONAL ELÉCTRICA	CONSORCIO DE COMPENSACION DE SEGUROS	0,01	0,01	0,00	0,01
	OTROS	99,99	0,00	0,00	0,00
		-----	-----	-----	-----
		100,00	0,01	0,00	0,01
ENAGAS	SOCIEDAD ESTATAL DE PARTICIPACIONES INDUSTRIALES	5,00	5,00	0,00	5,00
	CONSORCIO DE COMPENSACION DE SEGUROS	0,45	0,45	0,00	0,45
	COMPAÑIA ESPAÑOLA DE SEGUROS DE CRÉDITO A LA EXPORTACION, S.A., COMPAÑIA DE SEGUROS Y REASEGUROS	0,04	0,02	0,00	0,02
	OTROS	94,51	0,00	0,00	0,00
		-----	-----	-----	-----

Entidad	Matriz	% Nominal	% Efectivo estatal	% Efectivo territorial	% Efectivo Público Total
ENEL		100,00	5,47	0,00	5,47
	CONSORCIO DE COMPENSACION DE SEGUROS	0,01	0,01	0,00	0,01
	OTROS	99,99	0,00	0,00	0,00
		-----	-----	-----	-----
ENI		100,00	0,01	0,00	0,01
	CONSORCIO DE COMPENSACION DE SEGUROS	0,01	0,01	0,00	0,01
	OTROS	99,99	0,00	0,00	0,00
		-----	-----	-----	-----
ENTER, CONSORCIO ESPAÑOL DE DISTRIBUCION EXTERIOR S.A.		100,00	0,01	0,00	0,01
	SOCIEDAD ESTATAL ESPAÑOLA P4R, S.A.	10,84	10,84	0,00	10,84
	OTROS	89,16	0,00	0,00	0,00
		-----	-----	-----	-----
EOLICA DEL LEVANTE, S.L.		100,00	10,84	0,00	10,84
	INSTITUTO PARA LA DIVERSIFICACION Y AHORRO DE LA ENERGIA	10,00	10,00	0,00	10,00
	OTROS	90,00	0,00	0,00	0,00
		-----	-----	-----	-----
EÓLICA VALLE DEL EBRO, S.A		100,00	10,00	0,00	10,00
	INSTITUTO PARA LA DIVERSIFICACION Y AHORRO DE LA ENERGIA	24,00	24,00	0,00	24,00
	CORPORACION EMPRESARIAL PÚBLICA DE ARAGÓN S.L.	1,22	0,00	1,22	1,22
	OTROS	74,78	0,00	0,00	0,00
		-----	-----	-----	-----
EOLICAMÁN, S.A.		100,00	24,00	1,22	25,22
	SEPI DESARROLLO EMPRESARIAL, S.A.	10,00	10,00	0,00	10,00
	OTROS	90,00	0,00	0,00	0,00
		-----	-----	-----	-----
ERA BIOTECH, S.A.		100,00	10,00	0,00	10,00
	FESPYME, FONDO DE CAPITAL RIESGO (antes FONDICO, FCR)	12,46	12,46	0,00	12,46
	OTROS	87,54	0,00	0,00	0,00
		-----	-----	-----	-----
ERION MANTENIMIENTO FERROVIARIO, S.A.		100,00	12,46	0,00	12,46
	RENFE-OPERADORA	49,00	49,00	0,00	49,00
	OTROS	51,00	0,00	0,00	0,00
		-----	-----	-----	-----
		100,00	49,00	0,00	49,00

Entidad	Matriz	% Nominal	% Efectivo estatal	% Efectivo territorial	% Efectivo Público Total
ESCUELA DE NEGOCIOS Y COMERCIO DE CÁDIZ, S.A.	CONSORCIO DE LA ZONA FRANCA DE CÁDIZ	16,23	16,23	0,00	16,23
	OTROS	83,77	0,00	0,00	0,00
		-----	-----	-----	-----
		100,00	16,23	0,00	16,23
ESPAÑOLA DE CONSTRUCCIONES METÁLICAS, SA	RUMASA, S.A.	0,00	0,00	0,00	0,00
	OTROS	100,00	0,00	0,00	0,00
		-----	-----	-----	-----
		100,00	0,00	0,00	0,00
ESTACIONAMIENTO Y SERVICIOS EXTREMEÑOS, S.A.	SOCIEDAD PARA EL DESARROLLO INDUSTRIAL DE EXTREMADURA, S.A.	30,00	18,69	5,54	24,23
	OTROS	70,00	0,00	0,00	0,00
		-----	-----	-----	-----
		100,00	18,69	5,54	24,23
ESTACIONAMIENTOS DE ZONA, S.A.	COMERCIAL DEL FERROCARRIL, S.A.	50,00	50,00	0,00	50,00
	OTROS	50,00	0,00	0,00	0,00
		-----	-----	-----	-----
		100,00	50,00	0,00	50,00
ETF TELECOMUNICACIÓN	CONSORCIO DE COMPENSACION DE SEGUROS	0,00	0,00	0,00	0,00
	OTROS	100,00	0,00	0,00	0,00
		-----	-----	-----	-----
		100,00	0,00	0,00	0,00
EURODIF	ENUSA INDUSTRIAS AVANZADAS, S.A.	11,11	11,11	0,00	11,11
	OTROS	88,89	0,00	0,00	0,00
		-----	-----	-----	-----
		100,00	11,11	0,00	11,11
EURODISPLAY, S.A.	CENTRO PARA EL DESARROLLO TECNOLÓGICO INDUSTRIAL	49,00	49,00	0,00	49,00
	OTROS	51,00	0,00	0,00	0,00
		-----	-----	-----	-----
		100,00	49,00	0,00	49,00
EUROFIMA	RENFE-OPERADORA	5,22	5,22	0,00	5,22
	OTROS	94,78	0,00	0,00	0,00
		-----	-----	-----	-----
		100,00	5,22	0,00	5,22
EURONEW	CORPORACIÓN DE RADIO Y TELEVISIÓN ESPAÑOLA, S.A.	18,81	18,81	0,00	18,81
	OTROS	81,19	0,00	0,00	0,00
		-----	-----	-----	-----

Entidad	Matriz	% Nominal	% Efectivo estatal	% Efectivo territorial	% Efectivo Público Total
EUROPEAN AVIATION COLLEGE S.A. (EAC, S.A.)	SERVICIOS Y ESTUDIOS PARA LA NAVEGACIÓN AÉREA Y LA SEGURIDAD AERONÁUTICA, S.A.	100,00	18,81	0,00	18,81
	OTROS	3,79	3,79	0,00	3,79
		96,21	0,00	0,00	0,00
EUROPEAN PARTNERS		-----	-----	-----	-----
	COMPañIA ESPAÑOLA DE FINANCIACION DEL DESARROLLO COFIDES, S.A.	100,00	3,79	0,00	3,79
	OTROS	0,00	0,00	0,00	0,00
EUROPEAN PRESSPHOTO AGENCY		-----	-----	-----	-----
	AGENCIA EFE, S.A.	100,00	0,00	0,00	0,00
	OTROS	20,39	20,39	0,00	20,39
EUROPEAN SATELLITE SERVICES PROVIDER EEIG		-----	-----	-----	-----
	AENA DESARROLLO INTERNACIONAL, S.A.	79,61	0,00	0,00	0,00
	OTROS	100,00	20,39	0,00	20,39
EUROPEAN SATELLITE SERVICES PROVIDER, SAS		-----	-----	-----	-----
	AENA DESARROLLO INTERNACIONAL, S.A.	16,67	16,67	0,00	16,67
	OTROS	83,33	0,00	0,00	0,00
EXHIBIT, UNIVERSAL DE SERVICIOS LA CARTUJA		-----	-----	-----	-----
	AENA DESARROLLO INTERNACIONAL, S.A.	100,00	16,67	0,00	16,67
	OTROS	16,67	16,67	0,00	16,67
EXPERIAN BUREAU DE CRÉDITO, S.A.		-----	-----	-----	-----
	SOCIEDAD ESTATAL DE PARTICIPACIONES INDUSTRIALES	83,33	0,00	0,00	0,00
	OTROS	100,00	16,67	0,00	16,67
EXPLOGELAT, S.L.		-----	-----	-----	-----
	INFORMA, D & B, S.A.	46,68	46,68	0,00	46,68
	OTROS	53,32	0,00	0,00	0,00
EXPLOTACIONES GANADERAS DEL NORTE, S.A.		-----	-----	-----	-----
	HULLERAS DEL NORTE S.A.	100,00	46,68	0,00	46,68
	OTROS	25,00	12,44	0,00	12,44
EXPLOTACIONES GANADERAS DEL NORTE, S.A.		-----	-----	-----	-----
	SOCIEDAD PARA EL DESARROLLO INDUSTRIAL DE EXTREMADURA, S.A.	75,00	0,00	0,00	0,00
	OTROS	100,00	12,44	0,00	12,44
EXPLOTACIONES GANADERAS DEL NORTE, S.A.		-----	-----	-----	-----
	SOCIEDAD PARA EL DESARROLLO INDUSTRIAL DE EXTREMADURA, S.A.	20,19	12,58	3,73	16,31
	OTROS	79,81	0,00	0,00	0,00
EXPLOTACIONES GANADERAS DEL NORTE, S.A.		-----	-----	-----	-----
	HULLERAS DEL NORTE S.A.	100,00	12,58	3,73	16,31
	OTROS	49,00	49,00	0,00	49,00

Entidad	Matriz	% Nominal	% Efectivo estatal	% Efectivo territorial	% Efectivo Público Total
	OTROS	51,00	0,00	0,00	0,00
		-----	-----	-----	-----
		100,00	49,00	0,00	49,00
FELGUERA RAIL, S.A.	SADIM INVERSIONES, S.A.	11,24	11,24	0,00	11,24
	SOCIEDAD PARA EL DESAROLLO DE LA COMARCAS MINERAS, S.A. (2)	11,24	5,62	3,51	9,13
	OTROS	77,52	0,00	0,00	0,00
		-----	-----	-----	-----
		100,00	16,86	3,51	20,37
FENIT RAIL S.A.	FERROCARRILES DE VIA ESTRECHA	40,63	40,63	0,00	40,63
	ENWESA OPERACIONES, S.A.	9,37	7,74	0,00	7,74
	PRIVADOS	50,00	0,00	0,00	0,00
		-----	-----	-----	-----
		100,00	48,37	0,00	48,37
FERRALLAS FEYMA S.A.	SADIM INVERSIONES, S.A.	15,00	15,00	0,00	15,00
	OTROS	85,00	0,00	0,00	0,00
		-----	-----	-----	-----
		100,00	15,00	0,00	15,00
FERROLLEIDA, S.L.	SEPI DESARROLLO EMPRESARIAL, S.A.	45,00	45,00	0,00	45,00
	OTROS	55,00	0,00	0,00	0,00
		-----	-----	-----	-----
		100,00	45,00	0,00	45,00
FERROVIAL	CONSORCIO DE COMPENSACION DE SEGUROS	0,09	0,09	0,00	0,09
	OTROS	99,91	0,00	0,00	0,00
		-----	-----	-----	-----
		100,00	0,09	0,00	0,09
FILMAX ENTERTAINMENT, S.A.	SEPI DESARROLLO EMPRESARIAL, S.A.	7,14	7,14	0,00	7,14
	SODIGA GALICIA, SOCIEDAD DE CAPITAL RIESGO, S.A.	9,23	0,00	6,39	6,39
	INSTITUT CATALÁ DE FINANCES HOLDING, S.A.	2,86	0,00	2,86	2,86
	OTROS	80,77	0,00	0,00	0,00
		-----	-----	-----	-----
		100,00	7,14	9,25	16,39
FOMENTO DE CONSTRUCCIONES Y CONTRATAS (*)	CONSORCIO DE COMPENSACION DE SEGUROS	0,09	0,09	0,00	0,09
	COMPAÑIA ESPAÑOLA DE SEGUROS DE CRÉDITO A LA EXPORTACION, S.A., COMPAÑIA DE SEGUROS Y REASEGUROS	0,01	0,01	0,00	0,01

Entidad	Matriz	% Nominal	% Efectivo estatal	% Efectivo territorial	% Efectivo Público Total
	OTROS	99,90	0,00	0,00	0,00
		-----	-----	-----	-----
		100,00	0,10	0,00	0,10
FONDO COMVAL EMPRENDE, FCR, DE REGIMEN SIMPLIFICADO	SEPI DESARROLLO EMPRESARIAL, S.A.	22,22	22,22	0,00	22,22
	INSTITUTO VALENCIANO DE FINANZAS	22,22	0,00	22,22	22,22
	OTROS	55,56	0,00	0,00	0,00
		-----	-----	-----	-----
		100,00	22,22	22,22	44,44
FONDO DE CARBONO POSTKYOTO	INSTITUTO DE CREDITO OFICIAL	0,00	0,00	0,00	0,00
	OTROS	100,00	0,00	0,00	0,00
		-----	-----	-----	-----
		100,00	0,00	0,00	0,00
FONDO EUROPEO DE INVERSIONES	INSTITUTO DE CREDITO OFICIAL	0,27	0,27	0,00	0,27
	OTROS	99,73	0,00	0,00	0,00
		-----	-----	-----	-----
		100,00	0,27	0,00	0,27
FONDO FONS MEDITERRÁNEA FONDO DE CAPITAL RIESGO	INSTITUTO DE CREDITO OFICIAL	0,00	0,00	0,00	0,00
	OTROS	100,00	0,00	0,00	0,00
		-----	-----	-----	-----
		100,00	0,00	0,00	0,00
FONDO PYMEX	INSTITUTO DE CREDITO OFICIAL	0,00	0,00	0,00	0,00
	OTROS	100,00	0,00	0,00	0,00
		-----	-----	-----	-----
		100,00	0,00	0,00	0,00
FORESTA	CONSORCIO DE COMPENSACION DE SEGUROS	14,80	14,80	0,00	14,80
	OTROS	85,20	0,00	0,00	0,00
		-----	-----	-----	-----
		100,00	14,80	0,00	14,80
FORTIS	CONSORCIO DE COMPENSACION DE SEGUROS	0,09	0,09	0,00	0,09
	OTROS	99,91	0,00	0,00	0,00
		-----	-----	-----	-----
		100,00	0,09	0,00	0,09
FOTOVOLTAICA SOLAR SEVILLA, S.A.	INSTITUTO PARA LA DIVERSIFICACION Y AHORRO DE LA ENERGIA	20,00	20,00	0,00	20,00
	OTROS	80,00	0,00	0,00	0,00
		-----	-----	-----	-----

Entidad	Matriz	% Nominal	% Efectivo estatal	% Efectivo territorial	% Efectivo Público Total
FRANCE TELECOM OPERADORES DE TELECOMUNICACIONES, S.A.		100,00	20,00	0,00	20,00
	CONSORCIO DE COMPENSACION DE SEGUROS	0,06	0,06	0,00	0,06
	COMPAÑIA ESPAÑOLA DE SEGUROS DE CRÉDITO A LA EXPORTACION, S.A., COMPAÑIA DE SEGUROS Y REASEGUROS	0,00	0,00	0,00	0,00
	SOCIEDAD PARA EL DESARROLLO ECONOMICO DE CANARIAS, S.A.U.	0,01	0,00	0,01	0,01
	SOCIEDAD DE DESARROLLO DE NAVARRA, S.A.	0,01	0,00	0,01	0,01
	OTROS	99,92	0,00	0,00	0,00
		-----	-----	-----	-----
FUTUNA BLUE, S.L.		100,00	0,06	0,02	0,08
	FONDO DE APOYO PARA LA DIVERSIFICACIÓN DEL SECTOR PESQUERO Y ACUÍCOLA	18,27	18,27	0,00	18,27
	OTROS	81,73	0,00	0,00	0,00
		-----	-----	-----	-----
G.T.E. GENERAL TEXTIL ESPAÑA, S.A.		100,00	18,27	0,00	18,27
	INMOBILIARIA DE PROMOCIONES Y ARRIENDOS, S.A.	48,50	48,50	0,00	48,50
	OTROS	51,50	0,00	0,00	0,00
		-----	-----	-----	-----
GAIA GESTIÓN DEPORTIVA, S.L.		100,00	48,50	0,00	48,50
	BANESTO ENISA SEPI DESARROLLO, FONDO DE CAPITAL RIESGO DE RÉGIMEN SIMPLIFICADO	28,28	18,85	0,00	18,85
	OTROS	71,72	0,00	0,00	0,00
		-----	-----	-----	-----
GALVANIZADOS AVILES		100,00	18,85	0,00	18,85
	SEPI DESARROLLO EMPRESARIAL, S.A.	24,50	24,50	0,00	24,50
	SOCIEDAD REGIONAL DE PROMOCION DEL PRINCIPADO DE ASTURIAS, S.A.	24,50	0,00	15,31	15,31
	OTROS	51,00	0,00	0,00	0,00
		-----	-----	-----	-----
GAMESA		100,00	24,50	15,31	39,81
	CONSORCIO DE COMPENSACION DE SEGUROS	0,08	0,08	0,00	0,08
	COMPAÑIA ESPAÑOLA DE SEGUROS DE CRÉDITO A LA EXPORTACION, S.A., COMPAÑIA DE SEGUROS Y REASEGUROS	0,01	0,01	0,00	0,01
	OTROS	99,91	0,00	0,00	0,00
		-----	-----	-----	-----
		100,00	0,09	0,00	0,09



Entidad	Matriz	% Nominal	% Efectivo estatal	% Efectivo territorial	% Efectivo Público Total
GAS DE FRANCE	CONSORCIO DE COMPENSACION DE SEGUROS	0,01	0,01	0,00	0,01
	OTROS	99,99	0,00	0,00	0,00
		-----	-----	-----	-----
		100,00	0,01	0,00	0,01
GAS NATURAL	COMPAÑIA ESPAÑOLA DE SEGUROS DE CRÉDITO A LA EXPORTACION, S.A., COMPAÑIA DE SEGUROS Y REASEGUROS	0,01	0,01	0,00	0,01
	INSTITUTO NACIONAL DE ADMINISTRACIÓN PÚBLICA	0,00	0,00	0,00	0,00
	OTROS	99,99	0,00	0,00	0,00
		-----	-----	-----	-----
		100,00	0,01	0,00	0,01
GE ENUSA NUCLEAR FUEL, S.A.	ENUSA INDUSTRIAS AVANZADAS, S.A.	49,00	49,00	0,00	49,00
	OTROS	51,00	0,00	0,00	0,00
		-----	-----	-----	-----
		100,00	49,00	0,00	49,00
GED CAPITAL DEVELOPMENT, S.A. SGEGR	FESPYME, FONDO DE CAPITAL RIESGO (antes FONDICO, FCR)	4,37	4,37	0,00	4,37
	OTROS	95,63	0,00	0,00	0,00
		-----	-----	-----	-----
		100,00	4,37	0,00	4,37
GED EASTERN FUND II, FCR	FESPYME, FONDO DE CAPITAL RIESGO (antes FONDICO, FCR)	3,33	3,33	0,00	3,33
	OTROS	96,67	0,00	0,00	0,00
		-----	-----	-----	-----
		100,00	3,33	0,00	3,33
GED SUR FCR	EMPRESA NACIONAL DE INNOVACION, S.A.	2,04	2,04	0,00	2,04
	AGENCIA DE INNOVACIÓN Y DESARROLLO DE ANDALUCÍA IDEA	24,49	0,00	24,49	24,49
	OTROS	73,47	0,00	0,00	0,00
		-----	-----	-----	-----
		100,00	2,04	24,49	26,53
GENERACIÓN EÓLICA EXTREMEÑA, S.L.	SEPI DESARROLLO EMPRESARIAL, S.A.	7,00	7,00	0,00	7,00
	SOCIEDAD PARA EL DESARROLLO INDUSTRIAL DE EXTREMADURA, S.A.	3,00	1,87	0,55	2,42
	OTROS	90,00	0,00	0,00	0,00
		-----	-----	-----	-----
		100,00	8,87	0,55	9,42
GENPLAST, S.L.	SOCIEDAD PARA EL DESARROLLO INDUSTRIAL DE EXTREMADURA, S.A.	15,56	9,69	2,88	12,57
	OTROS	84,44	0,00	0,00	0,00

Entidad	Matriz	% Nominal	% Efectivo estatal	% Efectivo territorial	% Efectivo Público Total
GESTAMP CARTERA DE MEXICO S.A. DE C.V.		100,00	9,69	2,88	12,57
	FONDO PARA INVERSIONES EN EL EXTERIOR	35,00	35,00	0,00	35,00
	OTROS	65,00	0,00	0,00	0,00
GESTAMP HOLDING CHINA, A.B.		100,00	35,00	0,00	35,00
	FONDO PARA INVERSIONES EN EL EXTERIOR	31,00	31,00	0,00	31,00
	OTROS	69,00	0,00	0,00	0,00
GESTAMP HOLDING RUSIA, S.L.		100,00	31,00	0,00	31,00
	FONDO PARA INVERSIONES EN EL EXTERIOR	35,38	35,38	0,00	35,38
	OTROS	64,62	0,00	0,00	0,00
GESTIÓ I SERVEIS TRADE CENTER, S.A.		100,00	35,38	0,00	35,38
	WORLD TRADE CENTER BARCELONA, S.A.	19,14	10,01	0,00	10,01
	OTROS	80,86	0,00	0,00	0,00
GLOBAL EVENTS ID CORPORATION, S.L.		100,00	10,01	0,00	10,01
	BANESTO ENISA SEPI DESARROLLO, FONDO DE CAPITAL RIESGO DE RÉGIMEN SIMPLIFICADO	23,53	15,69	0,00	15,69
	OTROS	76,47	0,00	0,00	0,00
GLOBAL FORECASTERS, S.L.		100,00	15,69	0,00	15,69
	CENTRO DE INVESTIGACIONES ENERGETICAS, MEDIOAMBIENTALES Y TECNOLOGICAS	10,00	10,00	0,00	10,00
	OTROS	90,00	0,00	0,00	0,00
GLOBAL TRAINING AVIATION, S.L.		100,00	10,00	0,00	10,00
	BANESTO ENISA SEPI DESARROLLO, FONDO DE CAPITAL RIESGO DE RÉGIMEN SIMPLIFICADO	19,00	12,67	0,00	12,67
	OTROS	81,00	0,00	0,00	0,00
GOLD FRUIT'S XXI, S.A.		100,00	12,67	0,00	12,67
	SADIM INVERSIONES, S.A.	15,05	15,05	0,00	15,05
	OTROS	84,95	0,00	0,00	0,00
		100,00	15,05	0,00	15,05

Entidad	Matriz	% Nominal	% Efectivo estatal	% Efectivo territorial	% Efectivo Público Total
GOMA CAMPS&WEPA, S.L.	SEPI DESARROLLO EMPRESARIAL, S.A.	5,81	5,81	0,00	5,81
	OTROS	94,19	0,00	0,00	0,00
		-----	-----	-----	-----
		100,00	5,81	0,00	5,81
GRUPO CATALANA	CONSORCIO DE COMPENSACION DE SEGUROS	0,06	0,06	0,00	0,06
	OTROS	99,94	0,00	0,00	0,00
		-----	-----	-----	-----
		100,00	0,06	0,00	0,06
GRUPO CRÉDITO Y CAUCCIÓN	CONSORCIO DE COMPENSACION DE SEGUROS	9,90	9,90	0,00	9,90
	OTROS	90,10	0,00	0,00	0,00
		-----	-----	-----	-----
		100,00	9,90	0,00	9,90
GRUPO DNET GESTIÓN, S.L.	VIGO ACTIVO SOCIEDAD DE CAPITAL RIESGO DE RÉGIMEN SIMPLIFICADO, S.A.	33,33	27,19	0,00	27,19
	OTROS	66,67	0,00	0,00	0,00
		-----	-----	-----	-----
		100,00	27,19	0,00	27,19
GRUPO EAD EUROPE, S.L.	AEROPUERTOS ESPAÑOLES Y NAVEGACION AEREA	36,00	36,00	0,00	36,00
	OTROS	64,00	0,00	0,00	0,00
		-----	-----	-----	-----
		100,00	36,00	0,00	36,00
GRUPO EUROPEO DE INTERÉS ECONÓMICO EUROPEAN NETWORK OF IMPLEMENTING DEVELOPMENT AGENCIES	FUNDACIÓN INTERNACIONAL Y PARA IBEROAMÉRICA DE ADMINISTRACIÓN Y POLÍTICAS PÚBLIC	11,11	11,11	0,00	11,11
	OTROS	88,89	0,00	0,00	0,00
		-----	-----	-----	-----
		100,00	11,11	0,00	11,11
GRUPO FERROVIARIO ESPAÑOL	ADMINISTRADOR DE INFRAESTRUCTURAS FERROVIARIAS	5,09	5,09	0,00	5,09
	OTROS	94,91	0,00	0,00	0,00
		-----	-----	-----	-----
		100,00	5,09	0,00	5,09
GRUPO GUASCOR, S.L.	FESPYME, FONDO DE CAPITAL RIESGO (antes FONDICO, FCR)	5,95	5,95	0,00	5,95
	OTROS	94,05	0,00	0,00	0,00
		-----	-----	-----	-----
		100,00	5,95	0,00	5,95
GRUPO NAVEGACIÓN POR SATÉLITE SISTEMAS Y SERVICIOS SL	AEROPUERTOS ESPAÑOLES Y NAVEGACION AEREA	19,30	19,30	0,00	19,30

Entidad	Matriz	% Nominal	% Efectivo estatal	% Efectivo territorial	% Efectivo Público Total
GRUPO SALLÉN TECH, S.L.	OTROS	80,70	0,00	0,00	0,00
		-----	-----	-----	-----
		100,00	19,30	0,00	19,30
	BANESTO ENISA SEPI DESARROLLO, FONDO DE CAPITAL RIESGO DE RÉGIMEN SIMPLIFICADO	4,00	2,67	0,00	2,67
GRUPO TRADEBE MEDIO AMBIENTE, S.L.	OTROS	96,00	0,00	0,00	0,00
		-----	-----	-----	-----
		100,00	2,67	0,00	2,67
	FONDO PARA INVERSIONES EN EL EXTERIOR	33,00	33,00	0,00	33,00
GUARDERIA PARCHIS, S.L.	OTROS	67,00	0,00	0,00	0,00
		-----	-----	-----	-----
		100,00	33,00	0,00	33,00
	SOCIEDAD PARA EL DESARROLLO INDUSTRIAL DE EXTREMADURA, S.A.	30,77	19,17	5,69	24,86
GUASCOR WIND, S.L.	OTROS	69,23	0,00	0,00	0,00
		-----	-----	-----	-----
		100,00	19,17	5,69	24,86
	FESPYME, FONDO DE CAPITAL RIESGO (antes FONDICO, FCR)	5,60	5,60	0,00	5,60
HERLOBE MOLDURAS Y RECUBRIMIENTOS, S.A.	OTROS	94,40	0,00	0,00	0,00
		-----	-----	-----	-----
		100,00	5,60	0,00	5,60
	SEPI DESARROLLO EMPRESARIAL, S.A.	28,96	28,96	0,00	28,96
HIDROASTUR, S.A.	OTROS	71,04	0,00	0,00	0,00
		-----	-----	-----	-----
		100,00	28,96	0,00	28,96
	INSTITUTO PARA LA DIVERSIFICACION Y AHORRO DE LA ENERGIA	25,00	25,00	0,00	25,00
HIDRODELTA, S.A.	SOCIEDAD REGIONAL DE PROMOCION DEL PRINCIPADO DE ASTURIAS, S.A.	12,50	0,00	7,81	7,81
	OTROS	62,50	0,00	0,00	0,00
		-----	-----	-----	-----
		100,00	25,00	7,81	32,81
HIGH TECHNOLOGY MASTERBATCHES, S.L.	INSTITUTO PARA LA DIVERSIFICACION Y AHORRO DE LA ENERGIA	10,00	10,00	0,00	10,00
	OTROS	90,00	0,00	0,00	0,00
		-----	-----	-----	-----
	100,00	10,00	0,00	10,00	
	BANESTO ENISA SEPI DESARROLLO, FONDO DE CAPITAL RIESGO DE RÉGIMEN SIMPLIFICADO	29,52	19,68	0,00	19,68

Entidad	Matriz	% Nominal	% Efectivo estatal	% Efectivo territorial	% Efectivo Público Total
	OTROS	70,48	0,00	0,00	0,00
		-----	-----	-----	-----
		100,00	19,68	0,00	19,68
HIDESAT SERVICIOS ESTRATEGICOS, S.A.	INGENIERIA Y SERVICIOS AEROESPACIALES, S.A.	30,00	30,00	0,00	30,00
	OTROS	70,00	0,00	0,00	0,00
		-----	-----	-----	-----
		100,00	30,00	0,00	30,00
HISPASAT, S.A.	INSTITUTO NACIONAL DE TECNICA AEROESPACIAL "ESTEBAN TERRADAS"	16,42	16,42	0,00	16,42
	SOCIEDAD ESTATAL DE PARTICIPACIONES INDUSTRIALES	7,41	7,41	0,00	7,41
	CENTRO PARA EL DESARROLLO TECNOLOGICO INDUSTRIAL	1,86	1,86	0,00	1,86
	OTROS	74,31	0,00	0,00	0,00
		-----	-----	-----	-----
		100,00	25,69	0,00	25,69
HIT RAIL BV	ADMINISTRADOR DE INFRAESTRUCTURAS FERROVIARIAS	8,00	8,00	0,00	8,00
	OTROS	92,00	0,00	0,00	0,00
		-----	-----	-----	-----
		100,00	8,00	0,00	8,00
HN SCHORLING GMBH	FONDO PARA INVERSIONES EN EL EXTERIOR	24,30	24,30	0,00	24,30
	OTROS	75,70	0,00	0,00	0,00
		-----	-----	-----	-----
		100,00	24,30	0,00	24,30
HORMIGONES LA ESTRELLA DE OLLONIEGO, S.A.	SADIM INVERSIONES, S.A.	35,00	35,00	0,00	35,00
	OTROS	65,00	0,00	0,00	0,00
		-----	-----	-----	-----
		100,00	35,00	0,00	35,00
HOSTERIAS RURALES DEL OESTE, S.L.	SOCIEDAD PARA EL DESARROLLO INDUSTRIAL DE EXTREMADURA, S.A.	15,25	9,50	2,82	12,32
	OTROS	84,75	0,00	0,00	0,00
		-----	-----	-----	-----
		100,00	9,50	2,82	12,32
HOTEL CORTIJO SANTA CRUZ	SOCIEDAD PARA EL DESARROLLO INDUSTRIAL DE EXTREMADURA, S.A.	20,48	12,76	3,78	16,54
	OTROS	79,52	0,00	0,00	0,00
		-----	-----	-----	-----
		100,00	12,76	3,78	16,54
HOTEL DON CARLOS, S.L.	SOCIEDAD PARA EL DESARROLLO INDUSTRIAL DE EXTREMADURA, S.A.	23,68	14,75	4,38	19,13

Entidad	Matriz	% Nominal	% Efectivo estatal	% Efectivo territorial	% Efectivo Público Total
HOTEL RURAL LEO	OTROS	76,32	0,00	0,00	0,00
		-----	-----	-----	-----
		100,00	14,75	4,38	19,13
	SOCIEDAD PARA EL DESARROLLO INDUSTRIAL DE EXTREMADURA, S.A.	28,41	17,70	5,25	22,95
I+D UNIFONDO FCR	OTROS	71,59	0,00	0,00	0,00
		-----	-----	-----	-----
		100,00	17,70	5,25	22,95
	FESPYME, FONDO DE CAPITAL RIESGO (antes FONDICO, FCR)	13,51	13,51	0,00	13,51
IBERDROLA	EMPRESA NACIONAL DE INNOVACION, S.A.	5,40	5,40	0,00	5,40
	OTROS	81,09	0,00	0,00	0,00
		-----	-----	-----	-----
		100,00	18,91	0,00	18,91
IBERDROLA ENERGÍA SOLAR DE PUERTOLLANO, S.A.	COMPañIA ESPAÑOLA DE SEGUROS DE CRÉDITO A LA EXPORTACION, S.A., COMPañIA DE SEGUROS Y REASEGUROS	0,04	0,02	0,00	0,02
	CONSORCIO DE COMPENSACION DE SEGUROS	0,04	0,04	0,00	0,04
	FUNDACIÓN LABORAL DE MINUSVALIDOS SANTA BARBARA	0,00	0,00	0,00	0,00
	FUNDACIÓN LÁZARO GALDIANO	0,00	0,00	0,00	0,00
	INSTITUTO NACIONAL DE ADMINISTRACIÓN PÚBLICA	0,00	0,00	0,00	0,00
	SOCIEDAD DE DESARROLLO DE NAVARRA, S.A.	0,55	0,00	0,54	0,54
	OTROS	99,37	0,00	0,00	0,00
		-----	-----	-----	-----
IBERDROLA ENERGIAS MARINAS DE CANTABRIA, S.A.,	INSTITUTO PARA LA DIVERSIFICACION Y AHORRO DE LA ENERGIA	10,00	10,00	0,00	10,00
	OTROS	90,00	0,00	0,00	0,00
IBERDROLA RENOVABLES		-----	-----	-----	-----
		100,00	10,00	0,00	10,00
	INSTITUTO PARA LA DIVERSIFICACION Y AHORRO DE LA ENERGIA	10,00	10,00	0,00	10,00
	OTROS	90,00	0,00	0,00	0,00
IBERDROLA RENOVABLES		-----	-----	-----	-----
		100,00	10,00	0,00	10,00
	CONSORCIO DE COMPENSACION DE SEGUROS	0,05	0,05	0,00	0,05
IBERDROLA RENOVABLES	OTROS	99,95	0,00	0,00	0,00
		-----	-----	-----	-----
		100,00	0,05	0,00	0,05

Entidad	Matriz	% Nominal	% Efectivo estatal	% Efectivo territorial	% Efectivo Público Total
IBERIA	SOCIEDAD ESTATAL DE PARTICIPACIONES INDUSTRIALES	5,16	5,16	0,00	5,16
	CONSORCIO DE COMPENSACION DE SEGUROS	0,24	0,24	0,00	0,24
	OTROS	94,60	0,00	0,00	0,00
		-----	-----	-----	-----
		100,00	5,40	0,00	5,40
IBERICO COMARCA LOS BALDIOS, S.L.	SOCIEDAD PARA EL DESARROLLO INDUSTRIAL DE EXTREMADURA, S.A.	41,49	25,84	7,67	33,51
	OTROS	58,51	0,00	0,00	0,00
		-----	-----	-----	-----
		100,00	25,84	7,67	33,51
IDESA FABRICATION, S.A.	SEPI DESARROLLO EMPRESARIAL, S.A.	12,49	12,49	0,00	12,49
	SOCIEDAD REGIONAL DE PROMOCION DEL PRINCIPADO DE ASTURIAS, S.A.	12,49	0,00	7,80	7,80
	INGENIERÍA Y SIDEÑO EUROPEO (IDESA), S.A.	75,02	0,00	0,00	0,00
		-----	-----	-----	-----
		100,00	12,49	7,80	20,29
IGN FRANCE INTERNATIONAL	CENTRO NACIONAL DE INFORMACION GEOGRÁFICA	8,00	8,00	0,00	8,00
	OTROS	92,00	0,00	0,00	0,00
		-----	-----	-----	-----
		100,00	8,00	0,00	8,00
INARENAS PROYECTOS INMOBILIARIOS, S.A.	ADMINISTRADOR DE INFRAESTRUCTURAS FERROVIARIAS	40,00	40,00	0,00	40,00
	OTROS	60,00	0,00	0,00	0,00
		-----	-----	-----	-----
		100,00	40,00	0,00	40,00
INDELOR LENS (THAILAND) CO., LTD.	COMPAÑÍA ESPAÑOLA DE FINANCIACION DEL DESARROLLO COFIDES, S.A.	21,60	13,19	0,00	13,19
	OTROS	78,40	0,00	0,00	0,00
		-----	-----	-----	-----
		100,00	13,19	0,00	13,19
INDEXTRA, S.L.	SOCIEDAD PARA EL DESARROLLO INDUSTRIAL DE EXTREMADURA, S.A.	18,15	11,31	3,35	14,66
	OTROS	81,85	0,00	0,00	0,00
		-----	-----	-----	-----
		100,00	11,31	3,35	14,66
INDRA (*)	CONSORCIO DE COMPENSACION DE SEGUROS	0,08	0,08	0,00	0,08
	OTROS	99,92	0,00	0,00	0,00
		-----	-----	-----	-----
		100,00	0,08	0,00	0,08

Entidad	Matriz	% Nominal	% Efectivo estatal	% Efectivo territorial	% Efectivo Público Total
INDUSTRIAS BLANSOL, S.A.	SEPI DESARROLLO EMPRESARIAL, S.A.	16,21	16,21	0,00	16,21
	BANESTO ENISA SEPI DESARROLLO, FONDO DE CAPITAL RIESGO DE RÉGIMEN SIMPLIFICADO	4,98	3,32	0,00	3,32
	SOCIEDAD PARA EL DESARROLLO REGIONAL DE CANTABRIA, S.A.	5,00	0,00	2,55	2,55
	OTROS	73,81	0,00	0,00	0,00
		-----	-----	-----	-----
		100,00	19,53	2,55	22,08
INDUSTRIAS MURTRA, S.A.	FESPYME, FONDO DE CAPITAL RIESGO (antes FONDICO, FCR)	20,00	20,00	0,00	20,00
	OTROS	80,00	0,00	0,00	0,00
		-----	-----	-----	-----
		100,00	20,00	0,00	20,00
INDUSTRIAS Y FUNDICIONES POR INYECCIÓN, S.A.	FONDO EURO-ICO, FONDO DE CAPITAL RIESGO (EN LIQUIDACIÓN)	24,82	24,82	0,00	24,82
	OTROS	75,18	0,00	0,00	0,00
		-----	-----	-----	-----
		100,00	24,82	0,00	24,82
INFOPORT VALENCIA, S.A.	AUTORIDAD PORTUARIA DE VALENCIA	26,67	26,67	0,00	26,67
	PORTEL SERVICIOS TELEMATICOS, S.A.	20,00	10,20	0,00	10,20
	OTROS	53,33	0,00	0,00	0,00
		-----	-----	-----	-----
		100,00	36,87	0,00	36,87
INFUN,S.A.	SEPI DESARROLLO EMPRESARIAL, S.A.	12,67	12,67	0,00	12,67
	FESPYME, FONDO DE CAPITAL RIESGO (antes FONDICO, FCR)	10,00	10,00	0,00	10,00
	OTROS	77,33	0,00	0,00	0,00
		-----	-----	-----	-----
		100,00	22,67	0,00	22,67
ING GROEP	CONSORCIO DE COMPENSACION DE SEGUROS	0,00	0,00	0,00	0,00
	OTROS	100,00	0,00	0,00	0,00
		-----	-----	-----	-----
		100,00	0,00	0,00	0,00
INICIATIVAS EMERITENSES, S.A.	SOCIEDAD PARA EL DESARROLLO INDUSTRIAL DE EXTREMADURA, S.A.	3,04	1,89	0,56	2,45
	OTROS	96,96	0,00	0,00	0,00
		-----	-----	-----	-----
		100,00	1,89	0,56	2,45
INMIZE CAPITAL, .S.L.	NAVANTIA, S.A.	20,00	20,00	0,00	20,00



Entidad	Matriz	% Nominal	% Efectivo estatal	% Efectivo territorial	% Efectivo Público Total
INMO ALEMANIA	OTROS	80,00	0,00	0,00	0,00
		-----	-----	-----	-----
		100,00	20,00	0,00	20,00
	CONSORCIO DE COMPENSACION DE SEGUROS	20,00	20,00	0,00	20,00
INMOBILIARIA PARIS, S.A.	OTROS	80,00	0,00	0,00	0,00
		-----	-----	-----	-----
		100,00	20,00	0,00	20,00
	COMERCIAL DEL FERROCARRIL, S.A.	30,06	30,06	0,00	30,06
INRAESA	OTROS	69,94	0,00	0,00	0,00
		-----	-----	-----	-----
		100,00	30,06	0,00	30,06
	INSTITUTO PARA LA DIVERSIFICACION Y AHORRO DE LA ENERGIA	33,33	33,33	0,00	33,33
INTERCONTAINER IBERICA COMPAÑIA LOGISTICA INTERMODAL, S.A.	OTROS	66,67	0,00	0,00	0,00
		-----	-----	-----	-----
		100,00	33,33	0,00	33,33
	RENFE-OPERADORA	46,00	46,00	0,00	46,00
INTERNACIONAL POST CORPORATION UA	OTROS	54,00	0,00	0,00	0,00
		-----	-----	-----	-----
		100,00	46,00	0,00	46,00
	SOCIEDAD ESTATAL CORREOS Y TELEGRAFOS, S.A.	6,21	6,21	0,00	6,21
INTESA SAN PAOLO	OTROS	93,79	0,00	0,00	0,00
		-----	-----	-----	-----
		100,00	6,21	0,00	6,21
	CONSORCIO DE COMPENSACION DE SEGUROS	0,02	0,02	0,00	0,02
INVEREADY SEED CAPITAL, S.C.R. DE RÉGIMEN COMÚN, S.A.	OTROS	99,98	0,00	0,00	0,00
		-----	-----	-----	-----
		100,00	0,02	0,00	0,02
	EMPRESA NACIONAL DE INNOVACION, S.A.	9,96	9,96	0,00	9,96
INVERSEGUROS	AGENCIA DE APOYO A LA EMPRESA CATALANA	19,34	0,00	19,34	19,34
	SOCIEDAD DE DESARROLLO DE NAVARRA, S.A.	6,45	0,00	6,29	6,29
	OTROS	64,25	0,00	0,00	0,00
		-----	-----	-----	-----
	100,00	9,96	25,63	35,59	
	CONSORCIO DE COMPENSACION DE SEGUROS	9,09	9,09	0,00	9,09

Entidad	Matriz	% Nominal	% Efectivo estatal	% Efectivo territorial	% Efectivo Público Total
	OTROS	90,91	0,00	0,00	0,00
		-----	-----	-----	-----
		100,00	9,09	0,00	9,09
INVERSIONES CUYAMEL, S.L.	VIGO ACTIVO SOCIEDAD DE CAPITAL RIESGO DE RÉGIMEN SIMPLIFICADO, S.A.	36,22	29,54	0,00	29,54
	OTROS	63,78	0,00	0,00	0,00
		-----	-----	-----	-----
		100,00	29,54	0,00	29,54
INVESTIGACIÓN Y DESARROLLO BARROS ROJOS, S.L.	SEPI DESARROLLO EMPRESARIAL, S.A.	32,10	32,10	0,00	32,10
	OTROS	67,90	0,00	0,00	0,00
		-----	-----	-----	-----
		100,00	32,10	0,00	32,10
INVESTIGACIONES Y RECURSOS SOLARES AVANZADOS, S.L.	CENTRO DE INVESTIGACIONES ENERGETICAS, MEDIOAMBIENTALES Y TECNOLOGICAS	20,00	20,00	0,00	20,00
	OTROS	80,00	0,00	0,00	0,00
		-----	-----	-----	-----
		100,00	20,00	0,00	20,00
IRVIA, MANTENIMIENTO FERROVIARIO, S.A.	RENFE-OPERADORA	49,00	49,00	0,00	49,00
	OTROS	51,00	0,00	0,00	0,00
		-----	-----	-----	-----
		100,00	49,00	0,00	49,00
J. VILASECA, S.A.	FABRICA NACIONAL DE MONEDA Y TIMBRE-REAL CASA DE LA MONEDA	12,80	12,80	0,00	12,80
	OTROS	87,20	0,00	0,00	0,00
		-----	-----	-----	-----
		100,00	12,80	0,00	12,80
JUAN DEL POZO SANCHEZ	SOCIEDAD PARA EL DESARROLLO INDUSTRIAL DE EXTREMADURA, S.A.	45,00	28,03	8,32	36,35
	OTROS	55,00	0,00	0,00	0,00
		-----	-----	-----	-----
		100,00	28,03	8,32	36,35
JUNTA DE COMPENSACIÓN CHAMARTIN	S. E. P. E.S. ENTIDAD PUBLICA EMPRESARIAL DE SUELO	4,70	4,70	0,00	4,70
	OTROS	95,30	0,00	0,00	0,00
		-----	-----	-----	-----
		100,00	4,70	0,00	4,70
JUNTA DE COMPENSACIÓN SECTOR 1-7 BARRIO DE SAN JUAN	S. E. P. E.S. ENTIDAD PUBLICA EMPRESARIAL DE SUELO	5,27	5,27	0,00	5,27
	OTROS	94,73	0,00	0,00	0,00
		-----	-----	-----	-----

Entidad	Matriz	% Nominal	% Efectivo estatal	% Efectivo territorial	% Efectivo Público Total
JUNTA MIXTA DE COMPENSACIÓN MONTEPIO	S. E. P. E.S. ENTIDAD PUBLICA EMPRESARIAL DE SUELO	100,00	5,27	0,00	5,27
		2,30	2,30	0,00	2,30
	OTROS	97,70	0,00	0,00	0,00
		-----	-----	-----	-----
JUNTA MIXTA DE COMPENSACIÓN RAPOSAS I	S. E. P. E.S. ENTIDAD PUBLICA EMPRESARIAL DE SUELO	100,00	2,30	0,00	2,30
		12,10	12,10	0,00	12,10
	OTROS	87,90	0,00	0,00	0,00
		-----	-----	-----	-----
JUNTA MIXTA DE COMPENSACIÓN VA-2G2 JEREZ DE LA FRONTERA	S. E. P. E.S. ENTIDAD PUBLICA EMPRESARIAL DE SUELO	100,00	12,10	0,00	12,10
		39,18	39,18	0,00	39,18
	OTROS	60,82	0,00	0,00	0,00
		-----	-----	-----	-----
KIWI ATLÁNTICO FINCAS SL	S. E. P. E.S. ENTIDAD PUBLICA EMPRESARIAL DE SUELO	100,00	39,18	0,00	39,18
		40,52	33,05	0,00	33,05
	OTROS	59,48	0,00	0,00	0,00
		-----	-----	-----	-----
KPN	VIGO ACTIVO SOCIEDAD DE CAPITAL RIESGO DE RÉGIMEN SIMPLIFICADO, S.A.	100,00	33,05	0,00	33,05
		0,13	0,13	0,00	0,13
	OTROS	99,87	0,00	0,00	0,00
		-----	-----	-----	-----
LABORATORIOS DIASA	CONSORCIO DE COMPENSACION DE SEGUROS	100,00	0,13	0,00	0,13
		40,00	40,00	0,00	40,00
	OTROS	60,00	0,00	0,00	0,00
		-----	-----	-----	-----
LADDES WORKS, S.L.	SADIM INVERSIONES, S.A.	100,00	40,00	0,00	40,00
		20,00	13,33	0,00	13,33
	OTROS	80,00	0,00	0,00	0,00
		-----	-----	-----	-----
LAGUNAS DE MAYAKOBÁ, S.A. DE C.V.	BANESTO ENISA SEPI DESARROLLO, FONDO DE CAPITAL RIESGO DE RÉGIMEN SIMPLIFICADO	100,00	13,33	0,00	13,33
		39,45	39,45	0,00	39,45
	OTROS	60,55	0,00	0,00	0,00
		-----	-----	-----	-----
LAMINADOS DE ALLER, S.A.	FONDO PARA INVERSIONES EN EL EXTERIOR	100,00	39,45	0,00	39,45
		29,40	29,40	0,00	29,40
	OTROS				

Entidad	Matriz	% Nominal	% Efectivo estatal	% Efectivo territorial	% Efectivo Público Total
	OTROS	70,60	0,00	0,00	0,00
		-----	-----	-----	-----
		100,00	29,40	0,00	29,40
LEHOIKO BIHOTZ, S.L.	SEPI DESARROLLO EMPRESARIAL, S.A.	45,95	45,95	0,00	45,95
	OTROS	54,05	0,00	0,00	0,00
		-----	-----	-----	-----
		100,00	45,95	0,00	45,95
LLEIDANETWORKS SERVEIS TELEMATIC S.L.	BANESTO ENISA SEPI DESARROLLO, FONDO DE CAPITAL RIESGO DE RÉGIMEN SIMPLIFICADO	30,02	20,01	0,00	20,01
	OTROS	69,98	0,00	0,00	0,00
		-----	-----	-----	-----
		100,00	20,01	0,00	20,01
LOGYTRANS CETILE S.A.	AUTORIDAD PORTUARIA DE GIJON	6,00	6,00	0,00	6,00
	OTROS	94,00	0,00	0,00	0,00
		-----	-----	-----	-----
		100,00	6,00	0,00	6,00
LOMATUM TRADING S.L.	FONDO DE APOYO PARA LA DIVERSIFICACIÓN DEL SECTOR PESQUERO Y ACUÍCOLA	25,00	25,00	0,00	25,00
	OTROS	75,00	0,00	0,00	0,00
		-----	-----	-----	-----
		100,00	25,00	0,00	25,00
LOMBARDERO ENCUADERNACIÓN, S.L.	SEPI DESARROLLO EMPRESARIAL, S.A.	39,99	39,99	0,00	39,99
	OTROS	60,01	0,00	0,00	0,00
		-----	-----	-----	-----
		100,00	39,99	0,00	39,99
LOS JARDINES DE LAS BOVEDAS	SOCIEDAD PARA EL DESARROLLO INDUSTRIAL DE EXTREMADURA, S.A.	25,00	15,57	4,62	20,19
	OTROS	75,00	0,00	0,00	0,00
		-----	-----	-----	-----
		100,00	15,57	4,62	20,19
LOUIS VUITTON	CONSORCIO DE COMPENSACION DE SEGUROS	0,00	0,00	0,00	0,00
	OTROS	100,00	0,00	0,00	0,00
		-----	-----	-----	-----
		100,00	0,00	0,00	0,00
LUSO HISPANA DE ACUICULTURA, S.L.	FONDO DE APOYO PARA LA DIVERSIFICACIÓN DEL SECTOR PESQUERO Y ACUÍCOLA	5,31	5,31	0,00	5,31
	OTROS	94,69	0,00	0,00	0,00
		-----	-----	-----	-----

Entidad	Matriz	% Nominal	% Efectivo estatal	% Efectivo territorial	% Efectivo Público Total
LUZARO ESTABLECIMIENTO FINANCIERO DE CRÉDITO, S.A.		100,00	5,31	0,00	5,31
	EMPRESA NACIONAL DE INNOVACION, S.A.	4,71	4,71	0,00	4,71
	COMUNIDAD AUTÓNOMA DE EUSKADI	17,65	0,00	17,65	17,65
	OTROS	77,64	0,00	0,00	0,00
		-----	-----	-----	-----
M LAGO, S.A.		100,00	4,71	17,65	22,36
	VIGO ACTIVO SOCIEDAD DE CAPITAL RIESGO DE RÉGIMEN SIMPLIFICADO, S.A.	41,70	34,01	0,00	34,01
	OTROS	58,30	0,00	0,00	0,00
		-----	-----	-----	-----
MAFREXSA, EL IBERICO DE CONFIANZA, S.L.		100,00	34,01	0,00	34,01
	SOCIEDAD PARA EL DESARROLLO INDUSTRIAL DE EXTREMADURA, S.A.	0,12	0,07	0,02	0,09
	OTROS	99,88	0,00	0,00	0,00
		-----	-----	-----	-----
MAPALIA, PROMOCIONES HOTELERAS, S.A.		100,00	0,07	0,02	0,09
	SOCIEDAD PARA EL DESARROLLO INDUSTRIAL DE EXTREMADURA, S.A.	28,83	17,96	5,33	23,29
	OTROS	71,17	0,00	0,00	0,00
		-----	-----	-----	-----
MARINA PORT VELL, SA		100,00	17,96	5,33	23,29
	AUTORIDAD PORTUARIA DE BARCELONA	14,98	14,98	0,00	14,98
	OTROS	85,02	0,00	0,00	0,00
		-----	-----	-----	-----
MARINA BARCELONA 92, S.A.		100,00	14,98	0,00	14,98
	AUTORIDAD PORTUARIA DE BARCELONA	8,07	8,07	0,00	8,07
	OTROS	91,93	0,00	0,00	0,00
		-----	-----	-----	-----
MARINA SECA Y VARADERO DE CEUTA, S.A.		100,00	8,07	0,00	8,07
	SEPI DESARROLLO EMPRESARIAL, S.A.	30,00	30,00	0,00	30,00
	SOCIEDAD PARA EL FOMENTO Y PROMOCION SOCIOECONOMICA DE CEUTA, S.A.	5,00	0,00	5,00	5,00
	OTROS	65,00	0,00	0,00	0,00
		-----	-----	-----	-----
MARSAN TRANSFORMACIONES SUPERFICIALES, S.L.		100,00	30,00	5,00	35,00
	VIGO ACTIVO SOCIEDAD DE CAPITAL RIESGO DE RÉGIMEN SIMPLIFICADO, S.A.	20,00	16,31	0,00	16,31
	OTROS	80,00	0,00	0,00	0,00
		-----	-----	-----	-----

Entidad	Matriz	% Nominal	% Efectivo estatal	% Efectivo territorial	% Efectivo Público Total
MATARO ENERGIA SOSTENIBLE, S.A.		100,00	16,31	0,00	16,31
	INSTITUTO PARA LA DIVERSIFICACION Y AHORRO DE LA ENERGIA	10,00	10,00	0,00	10,00
	EFICIENCIA ENERGETICA, S.A.	25,00	0,00	25,00	25,00
	OTROS	65,00	0,00	0,00	0,00
		-----	-----	-----	-----
MCC PROMOCION EMPRESARIAL SPE, S.A.		100,00	10,00	25,00	35,00
	EMPRESA NACIONAL DE INNOVACION, S.A.	1,00	1,00	0,00	1,00
	SOCIEDAD DE CAPITAL DESARROLLO DE EUSKADI, S.A. (1) .	22,73	0,00	22,73	22,73
	OTROS	76,27	0,00	0,00	0,00
		-----	-----	-----	-----
MIDNIGHTSUN, S.L.		100,00	1,00	22,73	23,73
	VIGO ACTIVO SOCIEDAD DE CAPITAL RIESGO DE RÉGIMEN SIMPLIFICADO, S.A.	30,91	25,21	0,00	25,21
	OTROS	69,09	0,00	0,00	0,00
		-----	-----	-----	-----
MINICENTRALES DEL TAJO, S.A.		100,00	25,21	0,00	25,21
	INSTITUTO PARA LA DIVERSIFICACION Y AHORRO DE LA ENERGIA	20,00	20,00	0,00	20,00
	OTROS	80,00	0,00	0,00	0,00
		-----	-----	-----	-----
MOA TÉCNICA, S.L.		100,00	20,00	0,00	20,00
	SEPI DESARROLLO EMPRESARIAL, S.A.	27,72	27,72	0,00	27,72
	OTROS	72,28	0,00	0,00	0,00
		-----	-----	-----	-----
MONTE KALAMUA, S.L.		100,00	27,72	0,00	27,72
	SEPI DESARROLLO EMPRESARIAL, S.A.	44,18	44,18	0,00	44,18
	OTROS	55,82	0,00	0,00	0,00
		-----	-----	-----	-----
MOSAICO DESARROLLOS INMOBILIARIOS, S.A.		100,00	44,18	0,00	44,18
	ADMINISTRADOR DE INFRAESTRUCTURAS FERROVIARIAS	40,00	40,00	0,00	40,00
	OTROS	60,00	0,00	0,00	0,00
		-----	-----	-----	-----
MULTINACIONAL ASEGURADORA, S.A. DE SEGUROS Y REASEGUROS		100,00	40,00	0,00	40,00
	AGENCIA ESTATAL CONSEJO SUPERIOR DE INVESTIGACIONES CIENTÍFICAS	0,00	0,00	0,00	0,00
	OTROS	100,00	0,00	0,00	0,00
		-----	-----	-----	-----

Entidad	Matriz	% Nominal	% Efectivo estatal	% Efectivo territorial	% Efectivo Público Total
MUPRESPA		100,00	0,00	0,00	0,00
	IZAR CONSTRUCCIONES NAVALES, S.A. (EN LIQUIDACIÓN)	0,00	0,00	0,00	0,00
	HULLERAS DEL NORTE S.A.	0,00	0,00	0,00	0,00
	OTROS	100,00	0,00	0,00	0,00
		-----	-----	-----	-----
		100,00	0,00	0,00	0,00
NAUTA TECH INVEST III, SCR DE RÉGIMEN SIMPLIFICADO, S.A.	FESPYME, FONDO DE CAPITAL RIESGO (antes FONDICO, FCR)	7,10	7,10	0,00	7,10
	OTROS	92,90	0,00	0,00	0,00
		-----	-----	-----	-----
		100,00	7,10	0,00	7,10
NAUTIC TARRAGONA, S.A.	AUTORIDAD PORTUARIA DE TARRAGONA	35,00	35,00	0,00	35,00
	OTROS	65,00	0,00	0,00	0,00
		-----	-----	-----	-----
		100,00	35,00	0,00	35,00
NEOTEC CAPITAL RIESGO SOCIEDAD DE FONDOS, S.A.	CENTRO PARA EL DESARROLLO TECNOLÓGICO INDUSTRIAL	47,54	47,54	0,00	47,54
	EMPRESA NACIONAL DE INNOVACION, S.A.	1,58	1,58	0,00	1,58
	FESPYME, FONDO DE CAPITAL RIESGO (antes FONDICO, FCR)	0,19	0,19	0,00	0,19
	OTROS	50,69	0,00	0,00	0,00
		-----	-----	-----	-----
		100,00	49,31	0,00	49,31
NERTUS MANTENIMIENTO FERROVIARIO, S.A.	RENFE-OPERADORA	49,00	49,00	0,00	49,00
	OTROS	51,00	0,00	0,00	0,00
		-----	-----	-----	-----
		100,00	49,00	0,00	49,00
NETEX KNOWLEDGE FACTORY, S.L.	VIGO ACTIVO SOCIEDAD DE CAPITAL RIESGO DE RÉGIMEN SIMPLIFICADO, S.A.	25,00	20,39	0,00	20,39
	OTROS	75,00	0,00	0,00	0,00
		-----	-----	-----	-----
		100,00	20,39	0,00	20,39
NEWCOMAR, S.L.	SOCIEDAD ESTATAL DE PARTICIPACIONES INDUSTRIALES	20,00	20,00	0,00	20,00
	OTROS	80,00	0,00	0,00	0,00
		-----	-----	-----	-----
		100,00	20,00	0,00	20,00
NOKIA	CONSORCIO DE COMPENSACION DE SEGUROS	0,02	0,02	0,00	0,02

Entidad	Matriz	% Nominal	% Efectivo estatal	% Efectivo territorial	% Efectivo Público Total
	OTROS	99,98	0,00	0,00	0,00
		-----	-----	-----	-----
		100,00	0,02	0,00	0,02
NORMALUMINIUM, S.A.	SEPI DESARROLLO EMPRESARIAL, S.A.	24,50	24,50	0,00	24,50
	OTROS	75,50	0,00	0,00	0,00
		-----	-----	-----	-----
		100,00	24,50	0,00	24,50
NOSCIRA, S.A.	FESPYME, FONDO DE CAPITAL RIESGO (antes FONDICO, FCR)	2,50	2,50	0,00	2,50
	OTROS	97,50	0,00	0,00	0,00
		-----	-----	-----	-----
		100,00	2,50	0,00	2,50
NOVA ICARIA, S.A. EN LIQUIDACION	BARCELONA HOLDING OLIMPICO, S.A.	42,05	21,45	20,60	42,05
	OTROS	57,95	0,00	0,00	0,00
		-----	-----	-----	-----
		100,00	21,45	20,60	42,05
NTR	SOCIEDAD PARA EL DESARROLLO INDUSTRIAL DE ANDALUCIA, S.A.	11,36	10,93	0,24	11,17
	OTROS	88,64	0,00	0,00	0,00
		-----	-----	-----	-----
		100,00	10,93	0,24	11,17
NUEVAS ESTACIONES DE FERROCARRIL, S.A.	ADMINISTRADOR DE INFRAESTRUCTURAS FERROVIARIAS	40,00	40,00	0,00	40,00
	OTROS	60,00	0,00	0,00	0,00
		-----	-----	-----	-----
		100,00	40,00	0,00	40,00
NUEVOS ESPACIOS COMERCIALES, S.A.	ADMINISTRADOR DE INFRAESTRUCTURAS FERROVIARIAS	40,00	40,00	0,00	40,00
	OTROS	60,00	0,00	0,00	0,00
		-----	-----	-----	-----
		100,00	40,00	0,00	40,00
OBRASCON HUARTE LAIN	CONSORCIO DE COMPENSACION DE SEGUROS	0,06	0,06	0,00	0,06
	OTROS	99,94	0,00	0,00	0,00
		-----	-----	-----	-----
		100,00	0,06	0,00	0,06
OCCIDENTAL HOTELES MEXICO S.A. DE C.V.	FONDO PARA INVERSIONES EN EL EXTERIOR	14,66	14,66	0,00	14,66
	OTROS	85,34	0,00	0,00	0,00
		-----	-----	-----	-----



Entidad	Matriz	% Nominal	% Efectivo estatal	% Efectivo territorial	% Efectivo Público Total
OCV, S.L.	VIGO ACTIVO SOCIEDAD DE CAPITAL RIESGO DE RÉGIMEN SIMPLIFICADO, S.A.	100,00	14,66	0,00	14,66
		20,80	16,97	0,00	16,97
	OTROS	79,20	0,00	0,00	0,00
		-----	-----	-----	-----
OPERADOR LOGISTICO INTEGRAL DE GRANELES,SA (*)	EUROPEAN BULK HANDLING INSTALLATION, S.A.	100,00	16,97	0,00	16,97
		26,00	18,37	0,00	18,37
	OTROS	74,00	0,00	0,00	0,00
		-----	-----	-----	-----
OVO FOODS	SADIM INVERSIONES, S.A.	100,00	18,37	0,00	18,37
		35,71	35,71	0,00	35,71
	OTROS	64,29	0,00	0,00	0,00
		-----	-----	-----	-----
PALACIO DE LOS BARRANTES - CERVANTES	SOCIEDAD PARA EL DESARROLLO INDUSTRIAL DE EXTREMADURA, S.A.	100,00	35,71	0,00	35,71
		7,64	4,76	1,41	6,17
	OTROS	92,36	0,00	0,00	0,00
		-----	-----	-----	-----
PANTANO RUIDECAÑAS	ADMINISTRADOR DE INFRAESTRUCTURAS FERROVIARIAS	100,00	4,76	1,41	6,17
		5,00	5,00	0,00	5,00
	OTROS	95,00	0,00	0,00	0,00
		-----	-----	-----	-----
PARQUE EÓLICO ALTO DEL VOLTOYA, S.A.	INSTITUTO PARA LA DIVERSIFICACION Y AHORRO DE LA ENERGIA	100,00	5,00	0,00	5,00
		7,50	7,50	0,00	7,50
	OTROS	92,50	0,00	0,00	0,00
		-----	-----	-----	-----
PARQUE EÓLICO ASCOY S.A.	INSTITUTO PARA LA DIVERSIFICACION Y AHORRO DE LA ENERGIA	100,00	7,50	0,00	7,50
		18,50	18,50	0,00	18,50
	OTROS	81,50	0,00	0,00	0,00
		-----	-----	-----	-----
PARQUE EÓLICO DE MALPICA, S.A.	INSTITUTO PARA LA DIVERSIFICACION Y AHORRO DE LA ENERGIA	100,00	18,50	0,00	18,50
		27,19	27,19	0,00	27,19
	OTROS	72,81	0,00	0,00	0,00
		-----	-----	-----	-----
PARQUE TECNOLÓGICO DEL VALLE, S.A.	AGENCIA ESTATAL CONSEJO SUPERIOR DE INVESTIGACIONES CIENTÍFICAS	100,00	27,19	0,00	27,19
		0,08	0,08	0,00	0,08

Entidad	Matriz	% Nominal	% Efectivo estatal	% Efectivo territorial	% Efectivo Público Total
	OTROS	99,92	0,00	0,00	0,00
		-----	-----	-----	-----
		100,00	0,08	0,00	0,08
PEQUEÑOS Y MEDIANOS ASTILLEROS, SOCIEDAD DE RECONVERSION, S.A.	IZAR CONSTRUCCIONES NAVALES, S.A. (EN LIQUIDACIÓN)	6,98	6,98	0,00	6,98
	OTROS	93,02	0,00	0,00	0,00
		-----	-----	-----	-----
		100,00	6,98	0,00	6,98
PEREDA POWER, S. L.	HULLERAS DEL NORTE S.A.	30,00	30,00	0,00	30,00
	OTROS	70,00	0,00	0,00	0,00
		-----	-----	-----	-----
		100,00	30,00	0,00	30,00
PINTURAS TECNICAS EUROPEAS, S.A.	SOCIEDAD PARA EL DESARROLLO INDUSTRIAL DE EXTREMADURA, S.A.	26,53	16,53	4,90	21,43
	OTROS	73,47	0,00	0,00	0,00
		-----	-----	-----	-----
		100,00	16,53	4,90	21,43
POLAREX, S.L.	SOCIEDAD PARA EL DESARROLLO INDUSTRIAL DE EXTREMADURA, S.A.	11,20	6,98	2,07	9,05
	OTROS	88,80	0,00	0,00	0,00
		-----	-----	-----	-----
		100,00	6,98	2,07	9,05
POOL DE RIESGOS MEDIOAMBIENTALES AIE	CONSORCIO DE COMPENSACION DE SEGUROS	3,99	3,99	0,00	3,99
	OTROS	96,01	0,00	0,00	0,00
		-----	-----	-----	-----
		100,00	3,99	0,00	3,99
PORTAL UNIVERSIA, S.A.	UNIVERSIDAD INTERNACIONAL MENÉNDEZ PELAYO	0,00	0,00	0,00	0,00
	UNIVERSIDAD NACIONAL DE EDUCACIÓN A DISTANCIA	0,00	0,00	0,00	0,00
	OTROS	100,00	0,00	0,00	0,00
		-----	-----	-----	-----
		100,00	0,00	0,00	0,00
PORTIC BARCELONA, S.A.	AUTORIDAD PORTUARIA DE BARCELONA	25,18	25,18	0,00	25,18
	OTROS	74,82	0,00	0,00	0,00
		-----	-----	-----	-----
		100,00	25,18	0,00	25,18
PORTUGAL TELECOM	CONSORCIO DE COMPENSACION DE SEGUROS	0,19	0,19	0,00	0,19
	OTROS	99,81	0,00	0,00	0,00
		-----	-----	-----	-----

Entidad	Matriz	% Nominal	% Efectivo estatal	% Efectivo territorial	% Efectivo Público Total
PRINCIPE PIO GESTION, S.A.		100,00	0,19	0,00	0,19
	ADMINISTRADOR DE INFRAESTRUCTURAS FERROVIARIAS	5,00	5,00	0,00	5,00
	OTROS	95,00	0,00	0,00	0,00
		-----	-----	-----	-----
		100,00	5,00	0,00	5,00
PRIVILEGE ADVANCED SURFACES, S.A.	SEPI DESARROLLO EMPRESARIAL, S.A.	19,98	19,98	0,00	19,98
	SODIGA GALICIA, SOCIEDAD DE CAPITAL RIESGO, S.A.	20,00	0,00	13,84	13,84
	OTROS	60,02	0,00	0,00	0,00
		-----	-----	-----	-----
		100,00	19,98	13,84	33,82
PROA CAPITAL IBERIAN BUYOUT FUND I USA, FCR	FESPYME, FONDO DE CAPITAL RIESGO (antes FONDICO, FCR)	0,68	0,68	0,00	0,68
	OTROS	99,32	0,00	0,00	0,00
		-----	-----	-----	-----
		100,00	0,68	0,00	0,68
PROCEDIMIENTOS CERAMICOS DE FUNDICION, S.A.	SADIM INVERSIONES, S.A.	32,00	32,00	0,00	32,00
	OTROS	68,00	0,00	0,00	0,00
		-----	-----	-----	-----
		100,00	32,00	0,00	32,00
PRODUCCIONES ENERGÉTICAS ASTURIANAS, S.L.	INSTITUTO PARA LA DIVERSIFICACION Y AHORRO DE LA ENERGIA	15,00	15,00	0,00	15,00
	OTROS	85,00	0,00	0,00	0,00
		-----	-----	-----	-----
		100,00	15,00	0,00	15,00
PROMOCIONES INMOBILIARIAS RENFAPEX 2000, S.A.	ADMINISTRADOR DE INFRAESTRUCTURAS FERROVIARIAS	40,00	40,00	0,00	40,00
	OTROS	60,00	0,00	0,00	0,00
		-----	-----	-----	-----
		100,00	40,00	0,00	40,00
PROMOCIONES RESIDENCIALES SOFETRAL, S.A.	ADMINISTRADOR DE INFRAESTRUCTURAS FERROVIARIAS	40,00	40,00	0,00	40,00
	OTROS	60,00	0,00	0,00	0,00
		-----	-----	-----	-----
		100,00	40,00	0,00	40,00
PROYDESA	SOCIEDAD PARA EL DESARROLLO INDUSTRIAL DE EXTREMADURA, S.A.	2,78	1,73	0,51	2,24
	OTROS	97,22	0,00	0,00	0,00
		-----	-----	-----	-----
		100,00	1,73	0,51	2,24

Entidad	Matriz	% Nominal	% Efectivo estatal	% Efectivo territorial	% Efectivo Público Total
PUERTO SECO AZUQUECA DE HENARES, S.A.	CENTRO INTERMODAL DE LOGISTICA, S.A.	10,73	7,68	0,00	7,68
	AUTORIDAD PORTUARIA DE BILBAO	7,00	7,00	0,00	7,00
	AUTORIDAD PORTUARIA DE SANTANDER	5,00	5,00	0,00	5,00
	OTROS	77,27	0,00	0,00	0,00
		-----	-----	-----	-----
		100,00	19,68	0,00	19,68
PUERTO SECO SANTANDER-EBRO, S.A.	AUTORIDAD PORTUARIA DE SANTANDER	12,50	12,50	0,00	12,50
	OTROS	87,50	0,00	0,00	0,00
		-----	-----	-----	-----
		100,00	12,50	0,00	12,50
PUERTOLLANO GDV, S.A.	INSTITUTO PARA LA DIVERSIFICACION Y AHORRO DE LA ENERGIA	26,00	26,00	0,00	26,00
	CENTRO DE INVESTIGACIONES ENERGETICAS, MEDIOAMBIENTALES Y TECNOLOGICAS	10,00	10,00	0,00	10,00
	OTROS	64,00	0,00	0,00	0,00
		-----	-----	-----	-----
		100,00	36,00	0,00	36,00
PYMAR FUND LP	FONDO PARA INVERSIONES EN EL EXTERIOR	28,28	28,28	0,00	28,28
	OTROS	71,72	0,00	0,00	0,00
		-----	-----	-----	-----
		100,00	28,28	0,00	28,28
RAILSIDER LOGISTICA FERROVIARIA, S.A.	RENFE-OPERADORA	49,00	49,00	0,00	49,00
	OTROS	51,00	0,00	0,00	0,00
		-----	-----	-----	-----
		100,00	49,00	0,00	49,00
RAPIVIA	INGENIERIA Y ECONOMIA DEL TRANSPORTE, S.A.	10,00	0,00	0,00	0,00
	OTROS	90,00	0,00	0,00	0,00
		-----	-----	-----	-----
		100,00	0,00	0,00	0,00
RED ELECTRICA CORPORACION S.A	SOCIEDAD ESTATAL DE PARTICIPACIONES INDUSTRIALES	20,00	20,00	0,00	20,00
	CONSORCIO DE COMPENSACION DE SEGUROS	0,27	0,27	0,00	0,27
	COMPAÑIA ESPAÑOLA DE SEGUROS DE CRÉDITO A LA EXPORTACION, S.A., COMPAÑIA DE SEGUROS Y REASEGUROS	0,01	0,01	0,00	0,01
	OTROS	79,72	0,00	0,00	0,00
		-----	-----	-----	-----

Entidad	Matriz	% Nominal	% Efectivo estatal	% Efectivo territorial	% Efectivo Público Total
RENFURBIS, S.A.		100,00	20,28	0,00	20,28
	ADMINISTRADOR DE INFRAESTRUCTURAS FERROVIARIAS	40,00	40,00	0,00	40,00
	OTROS	60,00	0,00	0,00	0,00
		-----	-----	-----	-----
REPSOL YPF		100,00	40,00	0,00	40,00
	CONSORCIO DE COMPENSACION DE SEGUROS	0,11	0,11	0,00	0,11
	COMPAÑIA ESPAÑOLA DE SEGUROS DE CRÉDITO A LA EXPORTACION, S.A., COMPAÑIA DE SEGUROS Y REASEGUROS	0,01	0,01	0,00	0,01
	OTROS	99,88	0,00	0,00	0,00
		-----	-----	-----	-----
RESIDENCIAL R.B., S.L.		100,00	0,12	0,00	0,12
	SOCIEDAD PARA EL DESARROLLO INDUSTRIAL DE EXTREMADURA, S.A.	40,00	24,92	7,39	32,31
	OTROS	60,00	0,00	0,00	0,00
		-----	-----	-----	-----
RESIDENCIAL LANGA, S.A.		100,00	24,92	7,39	32,31
	ADMINISTRADOR DE INFRAESTRUCTURAS FERROVIARIAS	40,00	40,00	0,00	40,00
	OTROS	60,00	0,00	0,00	0,00
		-----	-----	-----	-----
RESTAURACIÓN AEROPUERTOS ESPAÑOLES, S.A.		100,00	40,00	0,00	40,00
	AEROPUERTOS ESPAÑOLES Y NAVEGACION AEREA	48,99	48,99	0,00	48,99
	OTROS	51,01	0,00	0,00	0,00
		-----	-----	-----	-----
RIO HOSTERIA DECORACIÓN		100,00	48,99	0,00	48,99
	SOCIEDAD PARA EL DESARROLLO INDUSTRIAL DE EXTREMADURA, S.A.	8,92	5,56	1,65	7,21
	OTROS	91,08	0,00	0,00	0,00
		-----	-----	-----	-----
RIO SUBER, S.L.		100,00	5,56	1,65	7,21
	SOCIEDAD PARA EL DESARROLLO INDUSTRIAL DE EXTREMADURA, S.A.	5,01	3,12	0,93	4,05
	OTROS	94,99	0,00	0,00	0,00
		-----	-----	-----	-----
ROYAL DUTCH PETROL		100,00	3,12	0,93	4,05
	CONSORCIO DE COMPENSACION DE SEGUROS	0,02	0,02	0,00	0,02
	OTROS	99,98	0,00	0,00	0,00
		-----	-----	-----	-----

Entidad	Matriz	% Nominal	% Efectivo estatal	% Efectivo territorial	% Efectivo Público Total
RWE		100,00	0,02	0,00	0,02
	COMPañIA ESPAÑOLA DE SEGUROS DE CRÉDITO A LA EXPORTACION, S.A., COMPañIA DE SEGUROS Y REASEGUROS	0,00	0,00	0,00	0,00
	OTROS	100,00	0,00	0,00	0,00
		-----	-----	-----	-----
S.A.E.M.L. P.S.C.C.T.		100,00	0,00	0,00	0,00
	AUTORIDAD PORTUARIA DE BARCELONA	5,00	5,00	0,00	5,00
	OTROS	95,00	0,00	0,00	0,00
		-----	-----	-----	-----
SABIRMEDICAL, S.L.		100,00	5,00	0,00	5,00
	FESPYME, FONDO DE CAPITAL RIESGO (antes FONDICO, FCR)	8,40	8,40	0,00	8,40
	OTROS	91,60	0,00	0,00	0,00
		-----	-----	-----	-----
SALVAMENTO MINAS		100,00	8,40	0,00	8,40
	HULLERAS DEL NORTE S.A.	5,80	5,80	0,00	5,80
	OTROS	94,20	0,00	0,00	0,00
		-----	-----	-----	-----
SANOFI		100,00	5,80	0,00	5,80
	CONSORCIO DE COMPENSACION DE SEGUROS	0,03	0,03	0,00	0,03
	OTROS	99,97	0,00	0,00	0,00
		-----	-----	-----	-----
SAP		100,00	0,03	0,00	0,03
	CONSORCIO DE COMPENSACION DE SEGUROS	0,00	0,00	0,00	0,00
	OTROS	100,00	0,00	0,00	0,00
		-----	-----	-----	-----
SAR PATRIMONIAL IPM, S.L.		100,00	0,00	0,00	0,00
	SEPI DESARROLLO EMPRESARIAL, S.A.	25,00	25,00	0,00	25,00
	OTROS	75,00	0,00	0,00	0,00
		-----	-----	-----	-----
SAR PATRIMONIAL IPM2, S.L.		100,00	25,00	0,00	25,00
	SEPI DESARROLLO EMPRESARIAL, S.A.	17,49	17,49	0,00	17,49
	OTROS	82,51	0,00	0,00	0,00
		-----	-----	-----	-----
		100,00	17,49	0,00	17,49

Entidad	Matriz	% Nominal	% Efectivo estatal	% Efectivo territorial	% Efectivo Público Total
SCHNEIDER	CONSORCIO DE COMPENSACION DE SEGUROS	0,00	0,00	0,00	0,00
	OTROS	100,00	0,00	0,00	0,00
		-----	-----	-----	-----
		100,00	0,00	0,00	0,00
SEGUREXPO DE COLOMBIA, S.A.	CONSORCIO INTERNACIONAL DE ASEGURADORAS DE CRÉDITO, S.A.	49,62	12,93	0,00	12,93
	OTROS	50,38	0,00	0,00	0,00
		-----	-----	-----	-----
		100,00	12,93	0,00	12,93
SERVEI MANCOMUNAT DE PREVENCIÓ DEL PORT DE TARRAGONA, S.A.	AUTORIDAD PORTUARIA DE TARRAGONA	34,55	34,55	0,00	34,55
	OTROS	65,45	0,00	0,00	0,00
		-----	-----	-----	-----
		100,00	34,55	0,00	34,55
SERVICES AUX LOTERIES EN EUROPE SCRL	LOTERIAS Y APUESTAS DEL ESTADO	26,57	26,57	0,00	26,57
	OTROS	73,43	0,00	0,00	0,00
		-----	-----	-----	-----
		100,00	26,57	0,00	26,57
SERVICIOS DE FACULTADES ELECTRÓNICAS S.L	INFORMA, D & B, S.A.	33,33	16,59	0,00	16,59
	OTROS	66,67	0,00	0,00	0,00
		-----	-----	-----	-----
		100,00	16,59	0,00	16,59
SERVICIOS DOCUMENTALES DE BOLIVIA, S.A.	SERVICIOS DOCUMENTALES DE ANDALUCIA, S.L.	50,00	50,00	0,00	50,00
	OTROS	50,00	0,00	0,00	0,00
		-----	-----	-----	-----
		100,00	50,00	0,00	50,00
SERVICIOS IMPRESION DEL OESTE, S.L.	SOCIEDAD PARA EL DESARROLLO INDUSTRIAL DE EXTREMADURA, S.A.	9,99	6,22	1,85	8,07
	OTROS	90,01	0,00	0,00	0,00
		-----	-----	-----	-----
		100,00	6,22	1,85	8,07
SERVICIOS INTEGRALES VITORIA DEPOT, S.L	AUTORIDAD PORTUARIA DE BILBAO	5,00	5,00	0,00	5,00
	OTROS	95,00	0,00	0,00	0,00
		-----	-----	-----	-----
		100,00	5,00	0,00	5,00
SEVISUR LOGÍSTICA, S.A.	AUTORIDAD PORTUARIA DE SEVILLA	10,00	10,00	0,00	10,00
	OTROS	90,00	0,00	0,00	0,00
		-----	-----	-----	-----

Entidad	Matriz	% Nominal	% Efectivo estatal	% Efectivo territorial	% Efectivo Público Total
		100,00	10,00	0,00	10,00
SICAV FONDO MARGUERITE	INSTITUTO DE CREDITO OFICIAL	16,67	16,67	0,00	16,67
	OTROS	83,33	0,00	0,00	0,00
		-----	-----	-----	-----
		100,00	16,67	0,00	16,67
SIEMENS	CONSORCIO DE COMPENSACION DE SEGUROS	0,01	0,01	0,00	0,01
	OTROS	99,99	0,00	0,00	0,00
		-----	-----	-----	-----
		100,00	0,01	0,00	0,01
SISTEMAS DE DESARROLLO SUSTENTABLE, S.A. DE C.V. SDS	FONDO PARA INVERSIONES EN EL EXTERIOR	35,00	35,00	0,00	35,00
	OTROS	65,00	0,00	0,00	0,00
		-----	-----	-----	-----
		100,00	35,00	0,00	35,00
SISTEMAS ENERGETICOS LA PLANA S.A.	INSTITUTO PARA LA DIVERSIFICACION Y AHORRO DE LA ENERGIA	10,00	10,00	0,00	10,00
	OTROS	90,00	0,00	0,00	0,00
		-----	-----	-----	-----
		100,00	10,00	0,00	10,00
SOCIEDAD AEROPORTUARIA DE LA COSTA, S.A.	AENA DESARROLLO INTERNACIONAL, S.A.	37,89	37,89	0,00	37,89
	OTROS	62,11	0,00	0,00	0,00
		-----	-----	-----	-----
		100,00	37,89	0,00	37,89
SOCIEDAD ANDALUZA DE VALORIZACION DE LA BIOMASA, S.A.	INSTITUTO PARA LA DIVERSIFICACION Y AHORRO DE LA ENERGIA	15,00	15,00	0,00	15,00
	AGENCIA ANDALUZA DE LA ENERGIA	15,00	0,00	15,00	15,00
	EMPRESA DE GESTION MEDIOAMBIENTAL, S.A.	15,00	0,00	15,00	15,00
	OTROS	55,00	0,00	0,00	0,00
		-----	-----	-----	-----
		100,00	15,00	30,00	45,00
SOCIEDAD ANÓNIMA DE MANIPULACIÓN Y ALMACENAMIENTO DE HIDROCARBUROS	ADMINISTRADOR DE INFRAESTRUCTURAS FERROVIARIAS	26,00	26,00	0,00	26,00
	OTROS	74,00	0,00	0,00	0,00
		-----	-----	-----	-----
		100,00	26,00	0,00	26,00
SOCIEDAD CONCESIONARIA VESPUCIO NORTE EXPRESS, S.A.	FONDO PARA INVERSIONES EN EL EXTERIOR	8,07	8,07	0,00	8,07
	OTROS	91,93	0,00	0,00	0,00
		-----	-----	-----	-----



Entidad	Matriz	% Nominal	% Efectivo estatal	% Efectivo territorial	% Efectivo Público Total
		100,00	8,07	0,00	8,07
SOCIEDAD DE ESTUDIOS Y EXPLOTACION DE MATERIAL DE TRANSPORTES, S.A.	RENFE-OPERADORA	36,36	36,36	0,00	36,36
	OTROS	63,64	0,00	0,00	0,00
		-----	-----	-----	-----
		100,00	36,36	0,00	36,36
SOCIEDAD EOLICA DE ANDALUCIA, S.A.	INSTITUTO PARA LA DIVERSIFICACION Y AHORRO DE LA ENERGIA	6,67	6,67	0,00	6,67
	SOCIEDAD PARA LA PROMOCION Y RECONVERSION ECONOMICA DE ANDALUCIA S.A.	23,33	0,00	23,33	23,33
	OTROS	70,00	0,00	0,00	0,00
		-----	-----	-----	-----
		100,00	6,67	23,33	30,00
SOCIEDAD EOLICA L'ENDERROCADA, S.A.	INSTITUTO PARA LA DIVERSIFICACION Y AHORRO DE LA ENERGIA	10,00	10,00	0,00	10,00
	OTROS	90,00	0,00	0,00	0,00
		-----	-----	-----	-----
		100,00	10,00	0,00	10,00
SOCIEDAD EOLICA LOS LANCES, S.A.	INSTITUTO PARA LA DIVERSIFICACION Y AHORRO DE LA ENERGIA	20,00	20,00	0,00	20,00
	OTROS	80,00	0,00	0,00	0,00
		-----	-----	-----	-----
		100,00	20,00	0,00	20,00
SOCIEDAD GALLEGA DE CARRETILLAS, S.A.	VIGO ACTIVO SOCIEDAD DE CAPITAL RIESGO DE RÉGIMEN SIMPLIFICADO, S.A.	20,00	16,31	0,00	16,31
	OTROS	80,00	0,00	0,00	0,00
		-----	-----	-----	-----
		100,00	16,31	0,00	16,31
SOCIEDAD IBERO-AMERICANA DE REPARACIONES NAVALES LIMITADA	NAVANTIA, S.A.	50,00	50,00	0,00	50,00
	OTROS	50,00	0,00	0,00	0,00
		-----	-----	-----	-----
		100,00	50,00	0,00	50,00
SOCIEDAD PROMOTORA DEL PUERTO SECO DE BURGOS, S.A.	AUTORIDAD PORTUARIA DE BILBAO	10,00	10,00	0,00	10,00
	OTROS	90,00	0,00	0,00	0,00
		-----	-----	-----	-----
		100,00	10,00	0,00	10,00
SOCIEDAD SAN BARTOLOMÉ MUINOVA S.A.	GERENCIA DE INFRAESTRUCTURA Y EQUIPAMIENTO DE LA SEGURIDAD DEL ESTADO	10,05	10,05	0,00	10,05
	OTROS	89,95	0,00	0,00	0,00
		-----	-----	-----	-----

Entidad	Matriz	% Nominal	% Efectivo estatal	% Efectivo territorial	% Efectivo Público Total
		100,00	10,05	0,00	10,05
SOCIETE MAROCAINE D'ASSURANCE A L'EXPORTATION, S.A.	COMPAÑIA ESPAÑOLA DE SEGUROS DE CRÉDITO A LA EXPORTACION, S.A., COMPAÑIA DE SEGUROS Y REASEGUROS	23,10	11,61	0,00	11,61
	OTROS	76,90	0,00	0,00	0,00
		-----	-----	-----	-----
		100,00	11,61	0,00	11,61
SOLAR POWER PLANT ONE SPA (SPPA1)	FONDO PARA INVERSIONES EN EL EXTERIOR	15,00	15,00	0,00	15,00
	OTROS	85,00	0,00	0,00	0,00
		-----	-----	-----	-----
		100,00	15,00	0,00	15,00
SOLAR TECHNOLOGY ADVISORS, S.L.	CENTRO DE INVESTIGACIONES ENERGETICAS, MEDIOAMBIENTALES Y TECNOLOGICAS	30,00	30,00	0,00	30,00
	OTROS	70,00	0,00	0,00	0,00
		-----	-----	-----	-----
		100,00	30,00	0,00	30,00
SOLUCIONES LOGÍSTICAS INTEGRALES, S.A.	ADMINISTRADOR DE INFRAESTRUCTURAS FERROVIARIAS	40,34	40,34	0,00	40,34
	OTROS	59,66	0,00	0,00	0,00
		-----	-----	-----	-----
		100,00	40,34	0,00	40,34
SPANICH NUCLEAR GROUP FOR CHINA AIE	ENUSA INDUSTRIAS AVANZADAS, S.A.	25,00	25,00	0,00	25,00
	EQUIPOS NUCLEARES, S.A.	25,00	25,00	0,00	25,00
	OTROS	50,00	0,00	0,00	0,00
		-----	-----	-----	-----
		100,00	50,00	0,00	50,00
SUEZ LYONNAISE	CONSORCIO DE COMPENSACION DE SEGUROS	0,01	0,01	0,00	0,01
	OTROS	99,99	0,00	0,00	0,00
		-----	-----	-----	-----
		100,00	0,01	0,00	0,01
SURVEILLANCE MARITIME, S.A.	NAVANTIA, S.A.	10,00	10,00	0,00	10,00
	OTROS	90,00	0,00	0,00	0,00
		-----	-----	-----	-----
		100,00	10,00	0,00	10,00
SWIFT	INSTITUTO DE CREDITO OFICIAL	0,00	0,00	0,00	0,00
	OTROS	100,00	0,00	0,00	0,00
		-----	-----	-----	-----

Entidad	Matriz	% Nominal	% Efectivo estatal	% Efectivo territorial	% Efectivo Público Total
TALAYUELA GOLF, S.L.		100,00	0,00	0,00	0,00
	SOCIEDAD PARA EL DESARROLLO INDUSTRIAL DE EXTREMADURA, S.A.	32,19	20,05	5,95	26,00
	OTROS	67,81	0,00	0,00	0,00
		-----	-----	-----	-----
		100,00	20,05	5,95	26,00
TARVIA MANTENIMIENTO FERROVIARIO, S.A.	RENFE-OPERADORA	49,00	49,00	0,00	49,00
	OTROS	51,00	0,00	0,00	0,00
		-----	-----	-----	-----
		100,00	49,00	0,00	49,00
TCX INVESTMENT MANAGEMENT COMPANY B.V.	FONDO PARA INVERSIONES EN EL EXTERIOR	1,43	1,43	0,00	1,43
	OTROS	98,57	0,00	0,00	0,00
		-----	-----	-----	-----
		100,00	1,43	0,00	1,43
TÉCNICAS REUNIDAS	CONSORCIO DE COMPENSACION DE SEGUROS	0,61	0,61	0,00	0,61
	OTROS	99,39	0,00	0,00	0,00
		-----	-----	-----	-----
		100,00	0,61	0,00	0,61
TELAS Y FABRICADOS NO TEJIDOS, S.A.	FESPYME, FONDO DE CAPITAL RIESGO (antes FONDICO, FCR)	25,00	25,00	0,00	25,00
	OTROS	75,00	0,00	0,00	0,00
		-----	-----	-----	-----
		100,00	25,00	0,00	25,00
TELE 5	CONSORCIO DE COMPENSACION DE SEGUROS	0,10	0,10	0,00	0,10
	OTROS	99,90	0,00	0,00	0,00
		-----	-----	-----	-----
		100,00	0,10	0,00	0,10
TELEFONICA, S.A. (*)	CONSORCIO DE COMPENSACION DE SEGUROS	0,07	0,07	0,00	0,07
	FUNDACIÓN LABORAL DE MINUSVALIDOS SANTA BARBARA	0,00	0,00	0,00	0,00
	SOCIEDAD ESTATAL DE PARTICIPACIONES INDUSTRIALES	0,00	0,00	0,00	0,00
	INSTITUTO NACIONAL DE ADMINISTRACIÓN PÚBLICA	0,00	0,00	0,00	0,00
	COMPAÑIA ESPAÑOLA DE SEGUROS DE CRÉDITO A LA EXPORTACION, S.A., COMPAÑIA DE SEGUROS Y REASEGUROS	0,00	0,00	0,00	0,00
	OTROS	99,93	0,00	0,00	0,00
		-----	-----	-----	-----
		100,00	0,07	0,00	0,07

Entidad	Matriz	% Nominal	% Efectivo estatal	% Efectivo territorial	% Efectivo Público Total
TENEMETRO	INGENIERIA Y ECONOMIA DEL TRANSPORTE, S.A.	10,00	10,00	0,00	10,00
	OTROS	90,00	0,00	0,00	0,00
		-----	-----	-----	-----
		100,00	10,00	0,00	10,00
TERMINAL INTERMODAL DEL MONZÓN, S.L. (TIM)	LOGIRAIL, S.A. (antes COIN ASESORES, S.A.)	10,00	10,00	0,00	10,00
	OTROS	90,00	0,00	0,00	0,00
		-----	-----	-----	-----
		100,00	10,00	0,00	10,00
TERMOPLASTICOS EXTREMEÑOS, S.L.	SOCIEDAD PARA EL DESARROLLO INDUSTRIAL DE EXTREMADURA, S.A.	24,27	15,12	4,49	19,61
	OTROS	75,73	0,00	0,00	0,00
		-----	-----	-----	-----
		100,00	15,12	4,49	19,61
TERRALBINA INMOBILIARIA, S.A.	ADMINISTRADOR DE INFRAESTRUCTURAS FERROVIARIAS	40,00	40,00	0,00	40,00
	OTROS	60,00	0,00	0,00	0,00
		-----	-----	-----	-----
		100,00	40,00	0,00	40,00
THE CURRENCY EXCHANGE FUND, N.V.	FONDO PARA INVERSIONES EN EL EXTERIOR	1,08	1,08	0,00	1,08
	OTROS	98,92	0,00	0,00	0,00
		-----	-----	-----	-----
		100,00	1,08	0,00	1,08
TIREA	CONSORCIO DE COMPENSACION DE SEGUROS	5,00	5,00	0,00	5,00
	OTROS	95,00	0,00	0,00	0,00
		-----	-----	-----	-----
		100,00	5,00	0,00	5,00
TOP 30, S.L.	BANESTO ENISA SEPI DESARROLLO, FONDO DE CAPITAL RIESGO DE RÉGIMEN SIMPLIFICADO	22,59	15,06	0,00	15,06
	OTROS	77,41	0,00	0,00	0,00
		-----	-----	-----	-----
		100,00	15,06	0,00	15,06
TOPOX-FOAM, S.L.	SEPI DESARROLLO EMPRESARIAL, S.A.	20,73	20,73	0,00	20,73
	OTROS	79,27	0,00	0,00	0,00
		-----	-----	-----	-----
		100,00	20,73	0,00	20,73
TORCULO ARTES GRAFICAS SA	VIGO ACTIVO SOCIEDAD DE CAPITAL RIESGO DE RÉGIMEN SIMPLIFICADO, S.A.	38,00	31,00	0,00	31,00
	OTROS	62,00	0,00	0,00	0,00

Entidad	Matriz	% Nominal	% Efectivo estatal	% Efectivo territorial	% Efectivo Público Total
TOTALFINA		-----	-----	-----	-----
	CONSORCIO DE COMPENSACION DE SEGUROS	100,00	31,00	0,00	31,00
	OTROS	0,04	0,04	0,00	0,04
TRANSAVAL, S.G.R. (*)		-----	-----	-----	-----
	OTROS	99,96	0,00	0,00	0,00
	CHRONOEXPRES, S.A.	100,00	0,04	0,00	0,04
TRANSPORTES FERROVIARIOS ESPECIALES, S.A.		-----	-----	-----	-----
	OTROS	2,07	2,07	0,00	2,07
	RENFE-OPERADORA	97,93	0,00	0,00	0,00
TRENMEDIA, S.A.		-----	-----	-----	-----
	OTROS	100,00	2,07	0,00	2,07
	COMERCIAL DEL FERROCARRIL, S.A.	20,36	20,36	0,00	20,36
TRICEFALO, S.A.		-----	-----	-----	-----
	OTROS	79,64	0,00	0,00	0,00
	ADMINISTRADOR DE INFRAESTRUCTURAS FERROVIARIAS	100,00	20,36	0,00	20,36
TROVIDEO S.A.		-----	-----	-----	-----
	OTROS	49,00	49,00	0,00	49,00
	SOCIEDAD PARA EL DESARROLLO INDUSTRIAL DE EXTREMADURA, S.A.	51,00	0,00	0,00	0,00
TUBOS MARIÑO, S.A.		-----	-----	-----	-----
	OTROS	100,00	49,00	0,00	49,00
	SOCIEDAD PARA EL DESARROLLO INDUSTRIAL DE EXTREMADURA, S.A.	40,00	40,00	0,00	40,00
TUNNEL SAFETY TESTING, S.A.		-----	-----	-----	-----
	OTROS	60,00	0,00	0,00	0,00
	SOCIEDAD ASTURIANA DE DIVERSIFICACIÓN MINERA, S.A.	100,00	40,00	0,00	40,00
TUNNEL SAFETY TESTING, S.A.		-----	-----	-----	-----
	SOCIEDAD PARA EL DESARROLLO INDUSTRIAL DE EXTREMADURA, S.A.	20,20	12,58	3,73	16,31
	OTROS	79,80	0,00	0,00	0,00
	SOCIEDAD PARA EL DESARROLLO INDUSTRIAL DE EXTREMADURA, S.A.	100,00	12,58	3,73	16,31
TUNNEL SAFETY TESTING, S.A.		-----	-----	-----	-----
	OTROS	15,41	9,60	2,85	12,45
	SOCIEDAD PARA EL DESARROLLO INDUSTRIAL DE EXTREMADURA, S.A.	84,59	0,00	0,00	0,00
	OTROS	100,00	9,60	2,85	12,45
TUNNEL SAFETY TESTING, S.A.		-----	-----	-----	-----
	SOCIEDAD REGIONAL DE PROMOCION DEL PRINCIPADO DE ASTURIAS, S.A.	20,00	20,00	0,00	20,00
	OTROS	20,00	0,00	12,49	12,49
	OTROS	60,00	0,00	0,00	0,00
		-----	-----	-----	-----
		100,00	20,00	12,49	32,49

Entidad	Matriz	% Nominal	% Efectivo estatal	% Efectivo territorial	% Efectivo Público Total
TURON SISTEMAS INTEGRALES PUBLICITARIOS S.A.	SADIM INVERSIONES, S.A.	48,00	48,00	0,00	48,00
	OTROS	52,00	0,00	0,00	0,00
		-----	-----	-----	-----
		100,00	48,00	0,00	48,00
UNILEVER	CONSORCIO DE COMPENSACION DE SEGUROS	0,02	0,02	0,00	0,02
	OTROS	99,98	0,00	0,00	0,00
		-----	-----	-----	-----
		100,00	0,02	0,00	0,02
UNINVEST, SGEGR, S.A.	EMPRESA NACIONAL DE INNOVACION, S.A.	3,13	3,13	0,00	3,13
	OTROS	96,87	0,00	0,00	0,00
		-----	-----	-----	-----
		100,00	3,13	0,00	3,13
UNIRISCO GALICIA S.C.R., S.A.	CONSORCIO DE LA ZONA FRANCA DE VIGO	12,30	12,30	0,00	12,30
	OTROS	87,70	0,00	0,00	0,00
		-----	-----	-----	-----
		100,00	12,30	0,00	12,30
VALLEHERMOSO	COMPAÑIA ESPAÑOLA DE SEGUROS DE CRÉDITO A LA EXPORTACION, S.A., COMPAÑIA DE SEGUROS Y REASEGUROS	0,01	0,01	0,00	0,01
	OTROS	99,99	0,00	0,00	0,00
		-----	-----	-----	-----
		100,00	0,01	0,00	0,01
VALORIZA SERVICIOS SOCIO SANITARIOS, S.L.	BANESTO ENISA SEPI DESARROLLO, FONDO DE CAPITAL RIESGO DE RÉGIMEN SIMPLIFICADO	24,00	16,00	0,00	16,00
	SEPI DESARROLLO EMPRESARIAL, S.A.	24,00	24,00	0,00	24,00
	PRIVADOS	52,00	0,00	0,00	0,00
		-----	-----	-----	-----
		100,00	40,00	0,00	40,00
VALQUI DESARROLLOS DEL METAL, S.A.	SADIM INVERSIONES, S.A.	46,48	46,48	0,00	46,48
	OTROS	53,52	0,00	0,00	0,00
		-----	-----	-----	-----
		100,00	46,48	0,00	46,48
VEGENAT, S.A.	SOCIEDAD PARA EL DESARROLLO INDUSTRIAL DE EXTREMADURA, S.A.	13,89	8,65	2,57	11,22
	OTROS	86,11	0,00	0,00	0,00
		-----	-----	-----	-----
		100,00	8,65	2,57	11,22

Entidad	Matriz	% Nominal	% Efectivo estatal	% Efectivo territorial	% Efectivo Público Total
VENTURO XXI, S.A.	SADIM INVERSIONES, S.A.	21,00	21,00	0,00	21,00
	SOCIEDAD REGIONAL DE PROMOCION DEL PRINCIPADO DE ASTURIAS, S.A.	21,00	0,00	13,12	13,12
	SOCIEDAD PARA EL DESAROLLO DE LA COMARCAS MINERAS, S.A. (2)	7,00	3,50	2,19	5,69
	OTROS	51,00	0,00	0,00	0,00
		-----	-----	-----	-----
		100,00	24,50	15,31	39,81
VETRO TOOL, S.A.	SADIM INVERSIONES, S.A.	49,00	49,00	0,00	49,00
	OTROS	51,00	0,00	0,00	0,00
		-----	-----	-----	-----
		100,00	49,00	0,00	49,00
VIAS Y DESARROLLOS URBANOS, S.A.	ADMINISTRADOR DE INFRAESTRUCTURAS FERROVIARIAS	40,00	40,00	0,00	40,00
	OTROS	60,00	0,00	0,00	0,00
		-----	-----	-----	-----
		100,00	40,00	0,00	40,00
VIDEOPLANING,S.L.	SEPI DESARROLLO EMPRESARIAL, S.A.	10,00	10,00	0,00	10,00
	OTROS	90,00	0,00	0,00	0,00
		-----	-----	-----	-----
		100,00	10,00	0,00	10,00
VIVENDI	CONSORCIO DE COMPENSACION DE SEGUROS	0,03	0,03	0,00	0,03
	OTROS	99,97	0,00	0,00	0,00
		-----	-----	-----	-----
		100,00	0,03	0,00	0,03
VIVERO ARBOLES DE ASTURIAS, S.A.	HULLERAS DEL NORTE S.A.	6,34	6,34	0,00	6,34
	OTROS	93,66	0,00	0,00	0,00
		-----	-----	-----	-----
		100,00	6,34	0,00	6,34
VIVEROS RIO TOLLO, S.L.	VIGO ACTIVO SOCIEDAD DE CAPITAL RIESGO DE RÉGIMEN SIMPLIFICADO, S.A.	43,57	35,54	0,00	35,54
	OTROS	56,43	0,00	0,00	0,00
		-----	-----	-----	-----
		100,00	35,54	0,00	35,54
WENDYD RAIL, S.A.	COMERCIAL DEL FERROCARRIL, S.A.	25,00	25,00	0,00	25,00
	OTROS	75,00	0,00	0,00	0,00
		-----	-----	-----	-----
		100,00	25,00	0,00	25,00

<b>Entidad</b>	<b>Matriz</b>	<b>% Nominal</b>	<b>% Efectivo estatal</b>	<b>% Efectivo territorial</b>	<b>% Efectivo Público Total</b>
WESTINGHOUSE TECHNOLOGY SYSTEMS, S.A. (*)	EQUIPOS NUCLEARES, S.A.	30,00	30,00	0,00	30,00
	OTROS	70,00	0,00	0,00	0,00
		-----	-----	-----	-----
		100,00	30,00	0,00	30,00
WORLD TRADE CENTER SANTANDER, S.A.	AUTORIDAD PORTUARIA DE SANTANDER	25,00	25,00	0,00	25,00
	OTROS	75,00	0,00	0,00	0,00
		-----	-----	-----	-----
		100,00	25,00	0,00	25,00
WTC ALMEDA PARK S.A.	WORLD TRADE CENTER BARCELONA, S.A.	9,00	4,71	0,00	4,71
	OTROS	91,00	0,00	0,00	0,00
		-----	-----	-----	-----
		100,00	4,71	0,00	4,71
YSIOS BIOFUND I, FCR	EMPRESA NACIONAL DE INNOVACION, S.A.	1,40	1,40	0,00	1,40
	SOCIEDAD DE DESARROLLO DE NAVARRA, S.A.	14,89	0,00	14,53	14,53
	OTROS	83,71	0,00	0,00	0,00
		-----	-----	-----	-----
		100,00	1,40	14,53	15,93



## 2.5.2. Fundaciones participadas minoritariamente por el S.P.E. Estatal

Entidad	Matriz	% Nominal	% Efectivo estatal	% Efectivo territorial	% Efectivo Público Total
FUNDACIÓN CAROLINA	BANCO SANTANDER	39,48	0,03	0,00	0,03
	REPSOL YPF	39,47	0,05	0,00	0,05
	IBERDROLA	15,79	0,01	0,09	0,10
	AGENCIA ESPAÑOLA DE COOPERACIÓN INTERNACIONAL PARA EL DESARROLLO	2,63	2,63	0,00	2,63
	PRISA	2,63	0,00	0,00	0,00
		-----	-----	-----	-----
		100,00	2,72	0,09	2,81
FUNDACIÓN COMUNIDAD VALENCIANA PARA EL MEDIO AMBIENTE	AUTORIDAD PORTUARIA DE VALENCIA	6,25	6,25	0,00	6,25
	EMPRESA DE TRANSFORMACION AGRARIA, S.A.	5,89	5,89	0,00	5,89
	VAERSA, VALENCIANA DE APROVECHAMIENTO ENERGETICO DE RESIDUOS, S.A.	5,88	0,00	5,88	5,88
	EMPRESA GENERAL VALENCIANA DEL AGUA, S.A.	5,88	0,00	3,00	3,00
	GENERALITAT VALENCIANA	5,88	0,00	5,88	5,88
	DIPUTACIÓN PROVINCIAL DE CASTELLÓN	5,88	0,00	5,88	5,88
		-----	-----	-----	-----
		35,66	12,14	20,64	32,78
FUNDACIÓN CONSEJO ESPAÑA-AUSTRALIA	MINISTERIO DE ASUNTOS EXTERIORES Y DE COOPERACIÓN	(*)	(*)	(*)	(*)
		-----	-----	-----	-----
		(*)	(*)	(*)	(*)
FUNDACIÓN CONSEJO ESPAÑA-CHINA	ESTADO	(*)	(*)	(*)	(*)
	AYUNTAMIENTO DE MADRID	(*)	(*)	(*)	(*)
		-----	-----	-----	-----
		(*)	(*)	(*)	(*)
FUNDACIÓN CONSEJO ESPAÑA-MEXICO	UNIVERSIDAD INTERNACIONAL MENÉNDEZ PELAYO	(*)	(*)	(*)	(*)
	CONSEJO DE ADMINISTRACIÓN DEL PATRIMONIO NACIONAL	(*)	(*)	(*)	(*)
	INSTITUTO CERVANTES	(*)	(*)	(*)	(*)
	INSTITUTO ESPAÑOL DE COMERCIO EXTERIOR	(*)	(*)	(*)	(*)
	FUNDACIÓN CAROLINA	(*)	(*)	(*)	(*)
		-----	-----	-----	-----
		(*)	(*)	(*)	(*)
FUNDACIÓN CONSEJO ESPAÑA-RUSIA	ADMINISTRADOR DE INFRAESTRUCTURAS FERROVIARIAS	(*)	(*)	(*)	(*)
		-----	-----	-----	-----

Entidad	Matriz	% Nominal	% Efectivo estatal	% Efectivo territorial	% Efectivo Público Total
		(*)	(*)	(*)	(*)
FUNDACIÓN DE LA COMUNIDAD VALENCIANA PARA LA INVESTIGACIÓN, PROMOCION Y ESTUDIOS COMERCIALES DE VALENCIAPORT	AUTORIDAD PORTUARIA DE VALENCIA	19,50	19,50	0,00	19,50
	INSTITUTO VALENCIANO DE LA EXPORTACION, S.A.	19,50	0,00	18,56	18,56
	UNIVERSIDAD POLITÉCNICA DE VALENCIA	2,00	0,00	2,00	2,00
	DIPUTACIÓN PROVINCIAL DE VALENCIA	1,00	0,00	1,00	1,00
	AYUNTAMIENTO DE VALENCIA	1,00	0,00	1,00	1,00
		-----	-----	-----	-----
		43,00	19,50	22,56	42,06
FUNDACIÓN DE LA COMUNIDAD VALENCIANA PARA LA PROMOCIÓN Y DESARROLLO COMERCIAL DEL PUERTO DE CASTELLÓN.	AUTORIDAD PORTUARIA DE CASTELLON	16,66	16,66	0,00	16,66
	DIPUTACIÓN PROVINCIAL DE CASTELLÓN	16,66	0,00	16,66	16,66
	AYUNTAMIENTO DE CASTELLÓN DE LA PLANA	16,66	0,00	16,66	16,66
		-----	-----	-----	-----
		49,98	16,66	33,32	49,98
FUNDACIÓN IBER CALIDAD	ADMINISTRADOR DE INFRAESTRUCTURAS FERROVIARIAS	(*)	(*)	(*)	(*)
		-----	-----	-----	-----
		(*)	(*)	(*)	(*)
FUNDACIÓN INSTITUTO DE MÚSICA DE CÁMARA DE MADRID	MINISTERIO DE CULTURA	25,00	25,00	0,00	25,00
	COMUNIDAD DE MADRID	25,00	0,00	25,00	25,00
	AYUNTAMIENTO DE MADRID	0,00	0,00	0,00	0,00
		-----	-----	-----	-----
		50,00	25,00	25,00	50,00
FUNDACIÓN MEDIA DESK ESPAÑA	INSTITUTO DE LA CINEMATOGRAFÍA Y ARTES AUDIOVISUALES	40,00	40,00	0,00	40,00
		-----	-----	-----	-----
		40,00	40,00	0,00	40,00
FUNDACIÓN ONUART	ESTADO	(*)	(*)	(*)	(*)
	MINISTERIO DE CULTURA	(*)	(*)	(*)	(*)
	MINISTERIO DE ASUNTOS EXTERIORES Y DE COOPERACIÓN	(*)	(*)	(*)	(*)
	MUSEO NACIONAL CENTRO DE ARTE REINA SOFÍA	(*)	(*)	(*)	(*)
	MUSEO NACIONAL DEL PRADO	(*)	(*)	(*)	(*)
	CONSEJO DE ADMINISTRACIÓN DEL PATRIMONIO NACIONAL	(*)	(*)	(*)	(*)
		-----	-----	-----	-----

Entidad	Matriz	% Nominal	% Efectivo estatal	% Efectivo territorial	% Efectivo Público Total
		(*)	(*)	(*)	(*)
FUNDACIÓN PARA EL DESARROLLO INFOTECNOLÓGICO DE EMPRESAS Y SOCIEDAD (FUNDETEC)	ENTIDAD PÚBLICA EMPRESARIAL RED.ES	20,00	20,00	0,00	20,00
		-----	-----	-----	-----
		20,00	20,00	0,00	20,00
FUNDACIÓN PARA LA PROMOCIÓN DEL PUERTO DE ALICANTE	AUTORIDAD PORTUARIA DE ALICANTE	12,82	12,82	0,00	12,82
	DIPUTACIÓN PROVINCIAL DE ALICANTE	7,69	0,00	7,69	7,69
	AYUNTAMIENTO DE ALICANTE	7,69	0,00	7,69	7,69
		-----	-----	-----	-----
		28,20	12,82	15,38	28,20
FUNDACIÓN PROTECCIÓN DEL PATRIMONIO HISTÓRICO INDUSTRIAL DE SAGUNTO	AUTORIDAD PORTUARIA DE VALENCIA	0,97	0,97	0,00	0,97
		-----	-----	-----	-----
		0,97	0,97	0,00	0,97

(\*) Información no disponible

### 2.5.3. Empresas participadas minoritariamente por el Sector Público Autonómico y/o Local

Entidad	Matriz	% Nominal	% Efectivo territorial
3P BIOPHARMACEUTICALS, S.L.	SOCIEDAD DE DESARROLLO DE NAVARRA, S.A.	23,59	23,01
ACAMPO ARIAS, S.L.	CORPORACION EMPRESARIAL PÚBLICA DE ARAGÓN S.L.	1,81	1,81
ACE DURAFLO ESPAÑA, S.L.	SOCIEDAD PARA EL DESARROLLO INDUSTRIAL DE ARAGÓN, S.A.	6,98	4,73
ACITURRI AERONÁUTICA, S.L.	ADE PARQUES TECNOLÓGICOS Y EMPRESARIALES DE CASTILLA Y LEÓN, S.A. (1) (antes SOCIEDAD DE GESTIÓN URBANÍSTICA DE CASTILLA-LEÓN, S.A.)	2,23	2,16
ACOSIERRA S.A.	SOCIEDAD DE FOMENTO INDUSTRIAL DE EXTREMADURA, S.A. (1)	43,48	42,19
ACTIVERY BIOTECH, S.L.	SOCIEDAD DE DESARROLLO DE NAVARRA, S.A.	25,98	25,35
ACUEDUCTO Y ALCANTARILLADO METROPOLITANO DE SANTA MARTA, S.A.	INTERAMERICANA DE AGUAS Y DE SERVICIOS, S.A.	35,85	29,12
ADE CAPITAL SODICAL, S.C.R., S.A. (antes SOCIEDAD PARA EL DESARROLLO INDUSTRIAL DE CASTILLA Y LEÓN, S.A.) (*)	AGENCIA DE INVERSIONES Y SERVICIOS DE CASTILLA Y LEÓN	32,50	32,50
ADE GESTIÓN SODICAL S.G.E.C.R. S.A.	ADE FINANCIACIÓN, S.A.	16,25	16,25
ADE INTERNACIONAL EXCAL, S.A.	AGENCIA DE INVERSIONES Y SERVICIOS DE CASTILLA Y LEÓN	46,00	46,00
	ADE CAPITAL SODICAL, S.C.R., S.A. (antes SOCIEDAD PARA EL DESARROLLO INDUSTRIAL DE CASTILLA Y LEÓN, S.A.) (*)	5,00	1,63
	CENTRO DE TRANSPORTES ADUANA DE BURGOS, S.A. (*)	2,78	1,05
		-----	-----
		53,78	48,68
ADVANCED COMMUNICATION RESEARCH AND DEVELOPMENT, S.A.	SOCIEDAD PARA EL DESARROLLO REGIONAL DE CANTABRIA, S.A.	19,01	9,70
AE HOSPITAL VALL D'HEBRON, AIE	ENERGÉTICA D'INSTALLACIONS SANITARIES, S.A.	12,50	12,50
AECSU DE BELLVITGE, AIE	ENERGÉTICA D'INSTALLACIONS SANITARIES, S.A.	50,00	50,00
AEH JOAN XXIII, AIE	ENERGÉTICA D'INSTALLACIONS SANITARIES, S.A.	50,00	50,00
AEH UNIV. GERNMANS TRIAS I PUJOL, AIE	ENERGÉTICA D'INSTALLACIONS SANITARIES, S.A.	50,00	50,00
AEMSA-SANTANA, S.A.	SANTANA MOTOR, S.A.	30,00	29,99
AEROPUERTO DE CIUDAD REAL, S.A.	DIPUTACIÓN PROVINCIAL DE CIUDAD REAL	-	-
AFIANZAMIENTOS DE GALICIA, SOCIEDAD DE GARANTÍA RECÍPROCA	INSTITUTO GALLEGO DE PROMOCIÓN ECONÓMICA	9,25	9,25
AGRICULTURA Y CONSERVAS, S.A.	GENERALITAT VALENCIANA	36,11	36,11
AGROCAJA S.A.	JUNTA DE COMUNIDADES DE CASTILLA-LA MANCHA	-	-
AGRUPACIÓ ENERGÉTICA HOSPITAL ARNAU DE VILANOVA, AIE	ENERGÉTICA D'INSTALLACIONS SANITARIES, S.A.	50,00	50,00
AGRUPACIÓ ENERGÉTICA HOSPITAL JOSEP TRUETA DE GIRONA, AIE	ENERGÉTICA D'INSTALLACIONS SANITARIES, S.A.	50,00	50,00
AGRUPACION LUCENSE DE MADERAS S.L.	DIPUTACIÓN PROVINCIAL DE LUGO	6,44	6,44
AGUA DE BRONCHALES, S.A.	SOCIEDAD PARA EL DESARROLLO INDUSTRIAL DE ARAGÓN, S.A.	1,40	0,95

Entidad	Matriz	% Nominal	% Efectivo territorial
AGUAS DE LA SIERRA DE GATA	SOCIEDAD DE FOMENTO INDUSTRIAL DE EXTREMADURA, S.A. (1)	26,39	25,61
AGUAS MUNICIPALIZADAS DE ALICANTE	AYUNTAMIENTO DE ALICANTE	50,00	50,00
AGUAS TORRELAVEGA, S.A.	AYUNTAMIENTO DE TORRELAVEGA	49,00	49,00
AGUAS Y SANEAMIENTO DE TORREMOLINOS, S.A. (ASTOSAM)	AYUNTAMIENTO DE TORREMOLINOS	50,00	50,00
AIGÜES DE GIRONA, SALT I SARRIA S.A.	AYUNTAMIENTO DE GERONA	14,00	14,00
AINTEC BAHÍA, S.A.	SOCIEDAD PARA LA PROMOCIÓN Y RECONVERSIÓN ECONÓMICA DE ANDALUCÍA S.A.	7,64	7,64
ALAS - ALUMINIUM, S.A.	SOCIEDAD REGIONAL DE PROMOCIÓN DEL PRINCIPADO DE ASTURIAS, S.A.	11,89	7,43
	SOCIEDAD PARA EL DESARROLLO DE LA COMARCAS MINERAS, S.A. (2)	6,52	2,04
		-----	-----
		26,05	17,11
ALBYN MEDICAL, S.L.	SOCIEDAD DE DESARROLLO DE NAVARRA, S.A.	42,60	41,56
ALCOREC, S.L.	EMPRESA DE GESTIÓN MEDIOAMBIENTAL, S.A.	10,00	10,00
ALENERGÉTICA, S.L.	SOCIEDAD PARA EL DESARROLLO ECONÓMICO DE CANARIAS, S.A.U.	45,00	31,18
ALETSIS CONSULTING, S.L.	START UP CAPITAL NAVARRA, S.A.	31,71	16,74
ALEVINES Y DORADAS S.A.	SOCIEDAD PARA EL DESARROLLO ECONÓMICO DE CANARIAS, S.A.U.	11,70	8,11
ALFA LAN, S.A.	SOCIEDAD DE CAPITAL DESARROLLO DE EUSKADI, S.A. (1)	4,54	4,54
ALMAZARAS REUNIDAS DEL BAJO ARAGÓN, S.A.	CORPORACIÓN EMPRESARIAL PÚBLICA DE ARAGÓN S.L.	39,00	39,00
ALOKABIDE, S.A.	VIVIENDA Y SUELO DE EUSKADI, S.A.	50,00	33,50
ALONA S.L.	FOMENTO DE JÓVENES EMPRENDEDORES EXTREMEÑOS, S.A.U.	9,80	9,80
ALPHASIP, S.L.	SOCIEDAD PARA EL DESARROLLO INDUSTRIAL DE ARAGÓN, S.A.	5,00	3,39
ALQUIMIA SOLUCIONES AMBIENTALES, S.L.	AGENCIA DE GESTIÓN DE LA ENERGÍA DE CASTILLA-LA MANCHA, S.A.	11,62	11,62
ALTERNATIVA URBANA AMBIENTAL, S.A.	CASTILLA Y LEÓN S.A.	24,50	24,50
ANDALUCÍA 21, FONDO DE CAPITAL RIESGO	AGENCIA DE INNOVACIÓN Y DESARROLLO DE ANDALUCÍA IDEA	50,00	50,00
ANDALUCÍA AEROESPACIAL, S.A.	SOCIEDAD PARA LA PROMOCIÓN Y RECONVERSIÓN ECONÓMICA DE ANDALUCÍA S.A.	49,62	49,62
ANDALUCÍA DIGITAL MULTIMEDIA, S.A.	SOCIEDAD ANDALUZA PARA EL DESARROLLO DE LAS TELECOMUNICACIONES, S.A.	42,35	42,35
ANDI ELABORADOS Y TRANSFORMADOS S.L.	SOCIEDAD DE FOMENTO INDUSTRIAL DE EXTREMADURA, S.A. (1)	48,00	46,57
ANGEL GARRO, S.A.	SOCIEDAD DE DESARROLLO DE NAVARRA, S.A.	45,00	43,90
ÁNGEL PC GLOBAL, S.A.	RONDA TIC F.C.R.	20,00	5,70
	NAVARRA DE GESTIÓN PARA LA ADMINISTRACIÓN, S.A.	20,00	20,00
		-----	-----

Entidad	Matriz	% Nominal	% Efectivo territorial
		40,00	25,70
APARCAMENTS VAPOR VENTALLÓ, S.L.	EGARVIA, S.A.	15,62	15,62
APLICACIONES Y TRATAMIENTOS DE LA MADERA, S.L.	EMPRESA DE GESTIÓN MEDIOAMBIENTAL, S.A.	44,95	44,95
APROVECHAMIENTO Y RECUPERACIÓN DE BIDONES Y ENVASE, S.L.	EMPRESA DE GESTIÓN MEDIOAMBIENTAL, S.A.	45,00	45,00
AQUALAND EXTREMADURA S.A.	SOCIEDAD DE FOMENTO INDUSTRIAL DE EXTREMADURA, S.A. (1)	6,85	6,65
AQUAORENSE, SOCIEDAD PROVINCIAL DE AGUAS Y MEDIO AMBIENTE S.A.	DIPUTACIÓN PROVINCIAL DE ORENSE	34,00	34,00
ARABA LOGÍSTICA, S.A.	COMUNIDAD AUTÓNOMA DE EUSKADI	10,00	10,00
	ALAVA AGENCIA DE DESARROLLO, S.A.	1,95	1,95
	AYUNTAMIENTO DE RIBERA BAJA	0,09	0,09
		-----	-----
		12,04	12,04
ARAMÓN, MONTAÑAS DE ARAGÓN,S.A.	CORPORACIÓN EMPRESARIAL PÚBLICA DE ARAGÓN S.L.	50,00	50,00
ARCELORMITTAL SESTAO	SOCIEDAD DE CAPITAL DESARROLLO DE EUSKADI, S.A. (1)	10,00	10,00
ARENTO INDUSTRIAS CÁRNICAS S.L.	SOCIEDAD DE INFRAESTRUCTURAS RURALES ARAGONESAS, S.A.	24,90	24,90
ARRENDADORA FERROVIARIA, SA.	INSTITUT CATALÀ DE FINANCES HOLDING, S.A.	40,86	40,86
ARTESANIA TEXTIL DE GRAZALEMA, S.A.	VARIOS AYUNTAMIENTOS DE CÁDIZ	38,21	38,21
	DIPUTACIÓN PROVINCIAL DE CÁDIZ	8,30	8,30
		-----	-----
		46,51	46,51
ASERRADEROS DE FIÑANA S.L.	EMPRESA DE GESTIÓN MEDIOAMBIENTAL, S.A.	46,36	46,36
ASERRADEROS SIERRAS DE JAÉN, S.L.	EMPRESA DE GESTIÓN MEDIOAMBIENTAL, S.A.	49,00	49,00
ASOCIACIÓN MADRID PLATAFORMA LOGISTICA	INSTITUTO MADRILEÑO DE DESARROLLO	10,00	10,00
ASTRA ILUMINACIÓN S.L	SOCIEDAD PARA EL DESARROLLO INDUSTRIAL DE ARAGÓN, S.A.	24,03	16,28
ASTURFEITO S.L.	SOCIEDAD REGIONAL DE PROMOCIÓN DEL PRINCIPADO DE ASTURIAS, S.A.	15,00	9,37
ASTURIANA DE CARNES, S.A.	SOCIEDAD REGIONAL DE PROMOCIÓN DEL PRINCIPADO DE ASTURIAS, S.A.	31,50	19,68
ASTURIANAS LAMINADOS S.A.	SOCIEDAD PARA EL DESARROLLO DE LA COMARCAS MINERAS, S.A. (2)	28,83	9,01
	SOCIEDAD REGIONAL DE PROMOCIÓN DEL PRINCIPADO DE ASTURIAS, S.A.	5,00	3,12
		-----	-----
		33,83	12,13
ASTURMATIC SYSTEMS, S.A.	SOCIEDAD PARA EL DESARROLLO DE LA COMARCAS MINERAS, S.A. (2)	40,00	12,50
AT4 WIRELESS	SOCIEDAD PARA LA PROMOCIÓN Y RECONVERSIÓN ECONÓMICA DE ANDALUCIA S.A.	29,39	29,39

Entidad	Matriz	% Nominal	% Efectivo territorial
	VERIFICACIONES INDUSTRIALES DE ANDALUCÍA, S.A.	20,01	20,01
	SOCIEDAD ANDALUZA PARA EL DESARROLLO DE LA INFORMATICA Y LA ELECTRONICA, S.A. (	1,55	0,58
		-----	-----
		21,56	20,59
AUDIOVISUAL SPORT, S.L.	TVC MULTIMEDIA, S.L.	20,00	20,00
AUTOPISTAS DE NAVARRA, S.A.	CORPORACIÓN PÚBLICA EMPRESARIAL DE NAVARRA, S.L.U.	50,00	50,00
AVALIS DE CATALUNYA, SGR	INSTITUT CATALÀ DE FINANCES HOLDING, S.A.	22,60	22,60
	INSTITUTO CATALÁN DE LAS INDUSTRIAS CULTURALES	1,17	1,17
		-----	-----
		23,77	23,77
AVALMADRID, S.G.R.	INSTITUTO MADRILEÑO DE DESARROLLO	48,90	48,90
AVENTURA TENA, S.A.	SOCIEDAD PARA EL DESARROLLO INDUSTRIAL DE ARAGÓN, S.A.	19,19	13,00
AYORA GESTIÓN BIOGÁS, S.L.	AGENCIA DE GESTIÓN DE LA ENERGÍA DE CASTILLA-LA MANCHA, S.A.	20,00	20,00
AZKORRIA, S.COOP	ITSASMENDIKOI, S.A. (antes MENDIKOI NEKAZARITZA GARAPENERAKO INSTITUTUA, S.A.)	-	-
BAHÍA DE BIZKAIA ELECTRICIDAD, S.L.	ENTE VASCO DE LA ENERGÍA	25,00	25,00
BAHÍA DE BIZKAIA GAS, S.L.	ENTE VASCO DE LA ENERGÍA	30,00	30,00
BALNEARIO DE CALDAS DE OVIEDO S.A.	SOCIEDAD REGIONAL DE PROMOCIÓN DEL PRINCIPADO DE ASTURIAS, S.A.	8,33	5,20
	SOCIEDAD PARA EL DESARROLLO DE LA COMARCAS MINERAS, S.A. (2)	7,10	2,22
		-----	-----
		45,43	37,42
BARCELONA EMPRÉN, SCR, DE RÉGIMEN COMÚN,S.A.	AYUNTAMIENTO DE BARCELONA	22,99	22,99
	CONSORCIO DE LA ZONA FRANCA DE BARCELONA (8)	2,86	2,86
		-----	-----
		25,85	25,85
BARCELONA STRATEGICAL URBAN SYSTEMS A.I.E.	BARCELONA REGIONAL AGENCIA METROPOLITANA DE DESARROLLO URBANÍSTICO Y DE INFRAESTRUCTURAS, S.A. (9)	25,00	17,11
BELLCAIRE ENERGIA, AIE	EFICIENCIA ENERGÉTICA, S.A.	10,00	10,00
BERZIKLATU, S.L.	GARBIKER, S.A.	50,00	50,00
BESANA PORTAL AGRARIO, S.A.	EMPRESA PÚBLICA PARA EL DESARROLLO AGRARIO Y PESQUERO DE ANDALUCÍA, S.A.	22,82	22,82
BIDEBARRI EMPLEGO ZENTRUA, S.L.	AYUNTAMIENTO DE OÑATE	50,00	50,00
BIO-GES STARTERS, S.A.	UNIVERSIDAD DE LEÓN	10,00	10,00
BIO-VET UCO, S.L.	CORPORACIÓN EMPRESARIAL DE LA UNIVERSIDAD DE CÓRDOBA, S.A.	1,19	1,19

<b>Entidad</b>	<b>Matriz</b>	<b>% Nominal</b>	<b>% Efectivo territorial</b>
BIOASTUR, A.I.E.	COMPAÑÍA PARA LA GESTIÓN DE LOS RESIDUOS SÓLIDOS EN ASTURIAS, S.A. (11)	50,00	50,00
BIOCARBURANTS DE CATALUNYA, S.A.	EFICIENCIA ENERGÉTICA, S.A.	10,00	10,00
	ENTE REGIONAL DE LA ENERGÍA DE CASTILLA Y LEÓN	19,99	19,99
		-----	-----
		29,99	29,99
BIOCOMBUSTIBLES DE CASTILLA Y LEÓN, S.A.	ENTE REGIONAL DE LA ENERGÍA DE CASTILLA Y LEÓN	19,99	19,99
BIOCOMBUSTIBLES DE CUENCA, S.A.	AGENCIA DE GESTIÓN DE LA ENERGÍA DE CASTILLA-LA MANCHA, S.A.	10,00	10,00
BIODIDE, S.L.	DIPUTACIÓN FORAL DE GUIPUZCOA	27,27	27,27
BIOENER, ENERGÍA, S.A.	ENTE VASCO DE LA ENERGÍA	50,00	50,00
BIOENERGÍA MENDI, S.L.	SOCIEDAD DE DESARROLLO DE NAVARRA, S.A.	45,00	43,90
BIOETANOL GALICIA, S.A.	SODIGA GALICIA, SOCIEDAD DE CAPITAL RIESGO, S.A.	10,00	6,92
BIOFRUEX	SOCIEDAD DE FOMENTO INDUSTRIAL DE EXTREMADURA, S.A. (1)	13,24	12,85
BIOGAS GESTIÓN MADRID, S.A.	GESTIÓN Y DESARROLLO DEL MEDIO AMBIENTE DE MADRID, S.A.	40,00	40,00
BIOMASA BRIVIESCA, S.A.	ENTE REGIONAL DE LA ENERGÍA DE CASTILLA Y LEÓN	15,00	15,00
BIOMASA DE CANTABRIA	MEDIO AMBIENTE, AGUA, RESIDUOS Y ENERGÍA DE CANTABRIA, S.A.	6,00	6,00
BIOMASA FORESTAL, S.L.	INSTITUTO ENERGÉTICO DE GALICIA	19,98	19,98
BIOMASA TÉRMICA DE NAVARRA, S.L.	START UP CAPITAL NAVARRA, S.A.	34,19	18,05
BIOMASAS DE CASTILLA Y LEÓN, S.L.	SOCIEDAD PÚBLICA DE MEDIO AMBIENTE DE CASTILLA Y LEÓN S.A.	19,20	19,20
BIOMASSA DE LES TERRES DE L'EBRE, S.A.	EFICIENCIA ENERGÉTICA, S.A.	15,00	15,00
BIOMENDI, S.A.	NEKAZAL IKERKETA ETA TEKNOLOGIA, S.A. (1)	-	-
BIOMERUELO DE ENERGÍA, S.A.	MEDIO AMBIENTE, AGUA, RESIDUOS Y ENERGÍA DE CANTABRIA, S.A.	40,00	40,00
BIONAPLUS	START UP CAPITAL NAVARRA, S.A.	15,46	8,16
BIONET EUROPA, S.L.	EFICIENCIA ENERGÉTICA, S.A.	10,00	10,00
BIOVET-UCO, S.L.	UNIVERSIDAD DE CÓRDOBA	15,00	15,00
BIZKAIKO TXINTXOR BERZIKLATEGIA, S.L.	GARBIKER, S.A.	40,00	40,00
BIZKAIKO ZABOR BERZIKLATEGIA, S.L.	GARBIKER, S.A.	40,00	40,00
BODEGAS ARAGONESAS, S.A.	INSTITUTO ARAGONÉS DE FOMENTO	40,09	40,09
BODEGAS INSULARES DE TENERIFE, S.A.	CABILDO INSULAR DE TENERIFE	36,45	36,45
BODEGAS Y VIÑEDOS DEL JALÓN, S.A.	INSTITUTO ARAGONÉS DE FOMENTO	19,22	19,22
CABLE SUBMARINO DE CANARIAS S.A.	SOCIEDAD PARA EL DESARROLLO ECONÓMICO DE CANARIAS, S.A.U.	20,61	14,28



Entidad	Matriz	% Nominal	% Efectivo territorial
CABLEX	FOMENTO DE JÓVENES EMPRENDEDORES EXTREMEÑOS, S.A.U.	19,67	19,67
CAFENTO COFFEE FACTORY S.L.	SOCIEDAD REGIONAL DE PROMOCIÓN DEL PRINCIPADO DE ASTURIAS, S.A.	30,66	19,15
CAJA CANTABRIA	FUNDACIÓN CAMPUS DE COMILLAS	42,00	29,22
CANARIAS CTRO. MUNDIAL EXPORT S.L.	SOCIEDAD PARA EL DESARROLLO ECONÓMICO DE CANARIAS, S.A.U.	7,77	5,38
CANARIAS SUBMARINE LINK S.L.	INSTITUTO TECNOLÓGICO Y DE TELECOMUNICACIONES DE TENERIFE S.L. (11)	50,00	45,92
CANARIAS UNIVERSAL, S.A.	SOCIEDAD CANARIA DE FOMENTO ECONÓMICO, S.A.U.	39,44	39,44
CANTABRIA CAPITAL, SOCIEDAD GESTORA DE ENTIDADES DE CAPITAL RIESGO, S.A.	DIPUTACIÓN REGIONAL DE CANTABRIA	20,00	20,00
CANTABRIA EXPANSIÓN, FONDO DE CAPITAL RIESGO	SOCIEDAD PARA EL DESARROLLO REGIONAL DE CANTABRIA, S.A.	50,00	25,50
CAPITAL RIESGO DE LA COMUNIDAD DE MADRID, S.A.C.R.	INSTITUTO MADRILEÑO DE DESARROLLO	49,00	49,00
CARAMELO GESTIÓN, S.L.	SODIGA GALICIA, SOCIEDAD DE CAPITAL RIESGO, S.A.	7,60	5,26
CARTI LABS S.L.	SOCIEDAD DE FOMENTO INDUSTRIAL DE EXTREMADURA, S.A. (1)	40,00	38,81
CASTING ROS, S.A.	CORPORACION EMPRESARIAL PÚBLICA DE ARAGÓN S.L.	8,37	8,37
CATALANA D'INICIATIVES, CRSA (*)	GENERALITAT DE CATALUÑA	16,56	16,56
	BARCELONA DE SERVEIS MUNICIPALS, S.A.	16,44	16,44
		-----	-----
		33,00	33,00
CATALANA DE TRACTAMENTS D'OLIS RESIDUALS, S.A.	AGENCIA DE RESIDUS DE CATALUNYA	10,00	10,00
CATALUNYA CARSHARING, S.A.	EFICIENCIA ENERGÉTICA, S.A.	7,83	7,83
	GENERALITAT DE CATALUÑA	7,40	7,40
	FERROCARRILS DE LA GENERALITAT DE CATALUNYA	4,58	4,58
	F.C. METROPOLITA DE BARCELONA, S.A	2,89	2,89
	BARCELONA DE SERVEIS MUNICIPALS, S.A.	2,89	2,89
		-----	-----
		25,59	25,59
CAUDAL HOBBY S.A.	SOCIEDAD PARA EL DESARROLLO DE LA COMARCAS MINERAS, S.A. (2)	33,33	10,41
CAVIAR DEL REYNO, S.L.	SOCIEDAD DE DESARROLLO DE NAVARRA, S.A.	19,50	19,02
CBM RECURSOS ENERGÉTICOS, S.A.	ENTE REGIONAL DE LA ENERGÍA DE CASTILLA Y LEÓN	29,00	29,00
CEEI DE VALENCIA	INSTITUTO DE LA PEQUEÑA Y MEDIANA INDUSTRIA VALENCIANA	6,67	6,67
CEMA EN LIQUIDACIÓN	SOCIEDAD PARA LA PROMOCIÓN Y RECONVERSIÓN INDUSTRIAL, S.A.	19,00	18,77
CENTRO ATLÁNTICO DEL MEDICAMENTO, S.A. (CEAMED)	INSTITUTO TECNOLÓGICO Y DE ENERGÍAS RENOVABLES, S.A. (4)	11,06	10,16

<b>Entidad</b>	<b>Matriz</b>	<b>% Nominal</b>	<b>% Efectivo territorial</b>
CENTRO DE EMPRESAS RIOTINTO, S.A.	SOCIEDAD PARA LA PROMOCIÓN Y RECONVERSIÓN ECONÓMICA DE ANDALUCÍA S.A.	21,10	21,10
	DIPUTACIÓN PROVINCIAL DE HUELVA	6,44	6,44
		-----	-----
		27,54	27,54
CENTRO DE TRANSPORTES ADUANA DE BURGOS, S.A. (*)	AYUNTAMIENTO DE BURGOS	18,59	18,59
	DIPUTACIÓN PROVINCIAL DE BURGOS	10,00	10,00
	JUNTA DE CASTILLA Y LEÓN	9,09	9,09
		-----	-----
		19,09	19,09
CENTRO EUROPEO DE EMPRESAS E INNOVACIÓN, S.A.	SOCIEDAD PARA LA PROMOCIÓN Y RECONVERSIÓN ECONÓMICA DE ANDALUCÍA S.A.	46,00	46,00
CENTRO INTEGRAL PARA LA SEGURIDAD VIAL, S.A. (CISVIAL, S.A.)	INSPECCION TECNICA DE VEHICULOS DE ASTURIAS, S.A.	5,00	5,00
CENTRO TECNOLÓGICO AGROPECUARIO CINCO VILAS S.L	SOCIEDAD DE DESARROLLO MEDIOAMBIENTAL DE ARAGÓN, S.A.	2,30	2,30
CENTROLID S.A.	AYUNTAMIENTO DE VALLADOLID	4,00	4,00
CERÁMICA ARCO DE CAPARRA S.A.	SOCIEDAD DE FOMENTO INDUSTRIAL DE EXTREMADURA, S.A. (1)	39,84	38,66
CERÁMICA VEREA, S.A.	SODIGA GALICIA, SOCIEDAD DE CAPITAL RIESGO, S.A.	3,09	2,14
CIENCIA, TECNOLOGÍA E INNOVACIÓN, S.L.	CORPORACIÓN EMPRESARIAL DE LA UNIVERSIDAD DE CÓRDOBA, S.A.	10,00	10,00
CLAVEGUERAM DE BARCELONA, SA	BARCELONA DE SERVEIS MUNICIPALS, S.A.	17,50	17,50
	ENTIDAD METROPOLITANA DE SERVICIOS HIDRAULICOS Y TRATAMIENTO DE RESIDUOS	8,17	8,17
		-----	-----
		25,67	25,67
CLIMASTAR GLOBAL COMPANY, S.L.	SOCIEDAD REGIONAL DE PROMOCIÓN DEL PRINCIPADO DE ASTURIAS, S.A.	13,70	8,56
CLUB FINANCIERO DE VIGO, S.A.	INSTITUTO GALLEGO DE PROMOCION ECONOMICA	0,40	0,40
CLUSTER DE LA ENERGÍA	ENTE VASCO DE LA ENERGÍA	17,00	17,00
COFOREST, S.C.A.	CORPORACIÓN INDUSTRIAL CÓRDOBA NORTE, S.A. (4)	27,11	18,26
COGENERACIÓ BEGUDÀ , S.A.	EFICIENCIA ENERGÉTICA, S.A.	10,00	10,00
COGENERACIÓ DEL PLA, S.A.	EFICIENCIA ENERGÉTICA, S.A.	10,00	10,00
COGENERACIÓ J. VILASECA, AIE	EFICIENCIA ENERGÉTICA, S.A.	10,00	10,00
COGENERACIÓ PRAT, S.A.	EFICIENCIA ENERGÉTICA, S.A.	10,00	10,00
COGENERACIÓN BERGARA, A.I.E.	CENTRO PARA EL AHORRO Y DESARROLLO ENERGÉTICO Y MINERO, S.A.	25,00	25,00
COGENERACIÓN ETXEZARRETA, A.I.E.	CENTRO PARA EL AHORRO Y DESARROLLO ENERGÉTICO Y MINERO, S.A.	45,00	45,00
COGENERACIÓN GALTZARABURU, A.I.E.	CENTRO PARA EL AHORRO Y DESARROLLO ENERGÉTICO Y MINERO, S.A.	10,00	10,00
COGENERACIÓN LIPSA, S.L.	EFICIENCIA ENERGÉTICA, S.A.	10,00	10,00

Entidad	Matriz	% Nominal	% Efectivo territorial
COGENERACIÓN MARTIARTU, A.I.E.	CENTRO PARA EL AHORRO Y DESARROLLO ENERGÉTICO Y MINERO, S.A.	15,00	15,00
COGENERACIÓN SERANTES, A.I.E.	CENTRO PARA EL AHORRO Y DESARROLLO ENERGÉTICO Y MINERO, S.A.	30,00	30,00
COLASEM, AIE	EFICIENCIA ENERGÉTICA, S.A.	10,00	10,00
COLL CARDÚS GAS, S.L.	EFICIENCIA ENERGÉTICA, S.A.	10,00	10,00
COMBUNET S.L.	CORPORACION EMPRESARIAL PÚBLICA DE ARAGÓN S.L.	11,36	11,36
COMBUSTIBLES ECOLÓGICOS DE CANTABRIA, S.L.	MEDIO AMBIENTE, AGUA, RESIDUOS Y ENERGÍA DE CANTABRIA, S.A.	6,00	6,00
COMBUSTIBLES ECOLOGICS CATALANS, S.A.	EFICIENCIA ENERGÉTICA, S.A.	25,00	25,00
COMERCIALIZADORA DE PRODUCTOS COOPERATIVOS AGROALIMENTARIOS DE EXTREMADURA, S.L.	SOCIEDAD DE FOMENTO INDUSTRIAL DE EXTREMADURA, S.A. (1)	49,00	47,54
COMPACT HABIT, S.L.	EMPRESA DE PROMOCIO I LOCALITZACIO INDUSTRIAL DE CATALUNYA, S.A.	14,12	14,12
COMPAÑÍA COMERCIALIZADORA DE BIOMASA, S.L.	CASTILLA Y LEÓN S.A.	24,00	24,00
COMPAÑÍA DE AGUAS DE SABADELL, SA	AYUNTAMIENTO DE SABADELL	23,64	23,64
COMPAÑÍA DE CASTILLA LA MANCHA DE HIDRÓGENO BIOCOMBUSTIBLE Y PILAS DE COMBUSTIBLE	AGENCIA DE GESTIÓN DE LA ENERGÍA DE CASTILLA-LA MANCHA, S.A.	10,36	10,36
COMPAÑÍA DEL TRANVIA ELECTRICO DE AVILES, S.A.	AYUNTAMIENTO DE AVILÉS	12,28	12,28
COMPAÑÍA TRANSPORTISTA DE GAS CANARIAS S.A.	SOCIEDAD PARA EL DESARROLLO ECONÓMICO DE CANARIAS, S.A.U.	10,37	7,19
COMPASS INGENIERÍA Y SISTEMAS, S.A.	CONSORCIO CENTRE INTERNACIONAL DE MÈTODES NUMÈRICS EN ENGINYERIA	30,00	30,00
COMPOSITES ARAGÓN, S.L.	SOCIEDAD PARA EL DESARROLLO INDUSTRIAL DE ARAGÓN, S.A.	33,33	22,57
COMUNICACIÓN E INFORMACIÓN AL CIUDADANO DE NAVARRA, S.L.	TRABAJOS CATASTRALES, S.A.	50,00	50,00
COMUNIDAD DE BIENES PUERTA DE OVIEDO	SEDES, S.A.	50,00	26,25
CONARTE STYLE	FOMENTO DE JÓVENES EMPRENDEDORES EXTREMEÑOS, S.A.U.	4,76	4,76
CONCEPTOS Y DESARROLLOS EN BIOMASA, S.L.	SOCIEDAD PUBLICA DE MEDIO AMBIENTE DE CASTILLA Y LEÓN S.A.	15,00	15,00
CONFECCIONES NOVATEX, S.L.	SOCIEDAD REGIONAL DE PROMOCIÓN DEL PRINCIPADO DE ASTURIAS, S.A.	13,89	8,68
CONSTANTE SOLAR S.L.	INSTITUTO TECNOLÓGICO Y DE ENERGÍAS RENOVABLES, S.A. (4)	4,40	4,04
CONSTRUCCIONES FERROVIARIAS CAF	SANTANA MOTOR, S.A.	33,00	32,99
COOPERACION SOCIAL EUROPEA	JUNTA DE COMUNIDADES DE CASTILLA-LA MANCHA	30,07	30,07
COPERO SOLAR HUERTA CINCO, .S.A	EMPRESA METROPOLITANA DE ABASTECIMIENTO Y SANEAMIENTO DE AGUAS DE SEVILLA, S.A. (7)	50,00	50,00
COPERO SOLAR HUERTA CUATRO, .S.A	EMPRESA METROPOLITANA DE ABASTECIMIENTO Y SANEAMIENTO DE AGUAS DE SEVILLA, S.A. (7)	50,00	50,00
COPERO SOLAR HUERTA DOS, .S.A	EMPRESA METROPOLITANA DE ABASTECIMIENTO Y SANEAMIENTO DE AGUAS DE SEVILLA, S.A. (7)	50,00	50,00
COPERO SOLAR HUERTA OCHO, .S.A	EMPRESA METROPOLITANA DE ABASTECIMIENTO Y SANEAMIENTO DE AGUAS DE SEVILLA, S.A. (7)	50,00	50,00
COPERO SOLAR HUERTA SEIS, .S.A	EMPRESA METROPOLITANA DE ABASTECIMIENTO Y SANEAMIENTO DE AGUAS DE SEVILLA, S.A. (7)	50,00	50,00

Entidad	Matriz	% Nominal	% Efectivo territorial
COPERO SOLAR HUERTA SIETE, .S.A	EMPRESA METROPOLITANA DE ABASTECIMIENTO Y SANEAMIENTO DE AGUAS DE SEVILLA, S.A. (7)	50,00	50,00
COPERO SOLAR HUERTA TRES, .S.A	EMPRESA METROPOLITANA DE ABASTECIMIENTO Y SANEAMIENTO DE AGUAS DE SEVILLA, S.A. (7)	50,00	50,00
COPERO SOLAR HUERTA UNO, .S.A	EMPRESA METROPOLITANA DE ABASTECIMIENTO Y SANEAMIENTO DE AGUAS DE SEVILLA, S.A. (7)	50,00	50,00
CORPORACIÓ CATALANA DE COMUNICACIÓ, S.L.	INSTITUT CATALÀ DE FINANCES HOLDING, S.A.	20,00	20,00
CORPORACIÓN EMPRESARIAL DE EXTREMADURA	JUNTA DE EXTREMADURA	18,73	18,73
CORPORACIÓN GADITANA DE FOMENTO, S.A.	SOCIEDAD PARA LA PROMOCIÓN Y RECONVERSIÓN ECONÓMICA DE ANDALUCÍA S.A.	6,25	6,25
CORPORACION OLEOICA JALON-MONCAYO S.L.	CORPORACION EMPRESARIAL PÚBLICA DE ARAGÓN S.L.	5,00	5,00
COVISLAN, S.L.	EFICIENCIA ENERGÉTICA, S.A.	10,00	10,00
CREAPOLIS PARC DE LA CREATIVITAT, S.A.	EMPRESA DE PROMOCIO I LOCALITZACIO INDUSTRIAL DE CATALUNYA, S.A.	11,19	11,19
CROMASA IDENTIFICACIÓN ELECTRÓNICA, S.A.	SOCIEDAD DE DESARROLLO DE NAVARRA, S.A.	28,78	28,08
	START UP CAPITAL NAVARRA, S.A.	20,56	10,85
	-----	49,34	38,93
CRYSTAL PHARMACEUTICALS, S.L.	SOCIEDAD CATALANA DE INVERSIÓN EN EMPRESAS DE BASE TECNOLÓGICA, S.A.	7,45	7,43
CYUM TECNOLOGÍAS Y COMUNICACIONES S.SL.	UNIVERSIDAD DE MURCIA	50,00	50,00
DAPONE MASTER, S.A.	SOCIEDAD PARA EL DESARROLLO INDUSTRIAL DE CASTILLA-LA MANCHA (3)	43,23	36,42
DEERS GREEN POWER DEVELOPMENT COMPANY, S.L.	CORPORACION EMPRESARIAL PÚBLICA DE ARAGÓN S.L.	0,99	0,99
DEL OREX, S.L.	SOCIEDAD DE FOMENTO INDUSTRIAL DE EXTREMADURA, S.A. (1)	5,66	5,49
DELTOR GREEN, S.L.	NAVARRA DE FINANCIACIÓN Y CONTROL, S.A.	50,00	50,00
DENPLAX, S.A.	EMPRESA DE GESTIÓN MEDIOAMBIENTAL, S.A.	35,00	35,00
DEPORTIVA EIBAR, S.A.	AYUNTAMIENTO DE EIBAR	1,00	1,00
DEPURIAGUA DEP. AIGÜES, S.L.	ECO-EQUIP, S.A.M.	25,00	25,00
DERAZA IBÉRICO, S.L.	INSTITUTO DE FINANZAS DE CASTILLA-LA MANCHA, S.A.	6,25	6,25
	SOCIEDAD PARA EL DESARROLLO INDUSTRIAL DE CASTILLA-LA MANCHA (3)	6,25	5,27
	-----	12,50	11,52
DESARROLLO AGRÍCOLA Y SOCIAL DE ARAGÓN	CORPORACION EMPRESARIAL PÚBLICA DE ARAGÓN S.L.	25,00	25,00
DESARROLLO INDUSTRIAL EMBELL S.L.	SOCIEDAD PARA EL DESARROLLO INDUSTRIAL DE ARAGÓN, S.A.	20,00	13,55
DESARROLLOS AERONÁUTICOS DE CASTILLA-LA MANCHA, S.A.	INSTITUTO DE FINANZAS DE CASTILLA-LA MANCHA, S.A.	39,28	39,28
	SOCIEDAD PARA EL DESARROLLO INDUSTRIAL DE CASTILLA-LA MANCHA (3)	8,22	6,92
	-----	-----	-----

Entidad	Matriz	% Nominal	% Efectivo territorial
		47,50	46,20
DESARROLLOS ÁREAS LOGÍSTICAS DE CASTILLA-LA MANCHA, S.A.	INSTITUTO DE FINANZAS DE CASTILLA-LA MANCHA, S.A.	10,00	10,00
DESARROLLOS EÓLICOS DE CANARIAS, S.A.	INSTITUTO TECNOLÓGICO DE CANARIAS, S.A.	10,50	10,50
DESARROLLOS EÓLICOS RABOSERA, S.A.U.	CORPORACIÓN EMPRESARIAL PÚBLICA DE ARAGÓN S.L.	4,92	4,92
DESARROLLOS TÉCNICOS DEL SUR, S.A.	SOCIEDAD DE FOMENTO INDUSTRIAL DE EXTREMADURA, S.A. (1)	36,36	35,28
DESARROLLOS URBANÍSTICOS AGUAMARGA, S.L.	INSTITUTO VALENCIANO DE FINANZAS	13,42	13,42
DESARROLLOS VIVIRZARAGOZA, S.A.	SOCIEDAD MUNICIPAL DE REHABILITACIÓN URBANA Y PROMOCIÓN DE LA EDIFICACIÓN DE ZARAGOZA, S.L.	50,00	50,00
DIGNA BIOTECH, S.L.	SOCIEDAD DE DESARROLLO DE NAVARRA, S.A.	8,12	7,92
DIS RAS S.L.	FOMENTO DE JÓVENES EMPRENDEDORES EXTREMEÑOS, S.A.U.	30,12	30,12
DISORA, S.L.	SOCIEDAD PARA EL DESARROLLO INDUSTRIAL DE ARAGÓN, S.A.	8,40	5,69
DISTRICLIMA, S.A.	TRATAMIENTO Y ELIMINACIÓN DE RESIDUOS, S.A. (7)	20,00	20,00
	EFICIENCIA ENERGÉTICA, S.A.	5,00	5,00
		-----	-----
		25,00	25,00
DRENAMED S.A.	SOCIEDAD DE FOMENTO INDUSTRIAL DE EXTREMADURA, S.A. (1)	49,00	47,54
ECOBARCIAL, S.A.	ENERGÍA DE CASTILLA Y LEÓN, S.A.	51,21	5,12
	INSTITUTO TECNOLÓGICO AGRARIO DE CASTILLA Y LEÓN	5,02	5,02
ECOCITIES INICIATIVAS ESTRATÉGICAS, S.L.	NATURAL CLIMATE SYSTEMS, S.A. (2)	11,77	7,68
ECOCIUDADES DE NAVARRA, S.A.	NATURAL CLIMATE SYSTEMS, S.A. (2)	49,12	32,04
ECOENERGÍA DE CAN MATA, AIE	EFICIENCIA ENERGÉTICA, S.A.	5,00	5,00
ECOENERGÍA NAVARRA, S.L.	SOCIEDAD DE DESARROLLO DE NAVARRA, S.A.	44,23	43,15
ECOENERGÍA SISTEMAS ALTERNATIVOS, S.L.	SOCIEDAD DE DESARROLLO DE NAVARRA, S.A.	45,00	43,90
ECOPARC DE BARCELONA, S.A.	TRATAMIENTO Y ELIMINACIÓN DE RESIDUOS, S.A. (7)	5,20	5,20
ECOPARC DEL BESOS, S.A.	TRATAMIENTO Y ELIMINACIÓN DE RESIDUOS, S.A. (7)	5,00	5,00
ECOPARC DEL MEDITERRANI, S.A.	TRATAMIENTO Y ELIMINACIÓN DE RESIDUOS, S.A. (7)	20,00	20,00
ECOPLASTIC AMBIENTAL, S.L.	EMPRESA DE GESTIÓN MEDIOAMBIENTAL, S.A.	40,00	40,00
EDN, S.L.	SOCIEDAD PARA EL DESARROLLO INDUSTRIAL DE ARAGÓN, S.A.	25,00	16,93
EDUARDO VIEIRA, S.A.	SODIGA GALICIA, SOCIEDAD DE CAPITAL RIESGO, S.A.	-	-
EKINTZAILE XXI-FONDO CAPITAL RIESGO	SOCIEDAD PARA LA PROMOCIÓN Y RECONVERSIÓN INDUSTRIAL, S.A.	18,45	18,22
EL QUINTO PINO DE TIETAR, S.L.	FOMENTO DE JÓVENES EMPRENDEDORES EXTREMEÑOS, S.A.U.	20,24	20,24

<b>Entidad</b>	<b>Matriz</b>	<b>% Nominal</b>	<b>% Efectivo territorial</b>
EL TENCARRAL	FOMENTO DE JÓVENES EMPRENDEDORES EXTREMEÑOS, S.A.U.	2,28	2,28
EL TIEMPO DE LAS CEREZAS S.L.	SOCIEDAD DE FOMENTO INDUSTRIAL DE EXTREMADURA, S.A. (1)	28,23	27,39
ELARA INGENIEROS, S.L.	SOCIEDAD DE DESARROLLO DE NAVARRA, S.A.	12,00	11,71
ELECDEY TARAZONA, S.A.	CORPORACIÓN EMPRESARIAL PÚBLICA DE ARAGÓN S.L.	5,00	5,00
ELECTRA SIERRA DE LOS CASTILLOS, S.L.	AGENCIA DE GESTIÓN DE LA ENERGÍA DE CASTILLA-LA MANCHA, S.A.	3,00	3,00
ELÈCTRICA D'ALCARRÀS, AIE	EFICIENCIA ENERGÈTICA, S.A.	10,00	10,00
ELÈCTRICAS DE ALCARRIA, S.L.	AGENCIA DE GESTIÓN DE LA ENERGÍA DE CASTILLA-LA MANCHA, S.A.	10,00	10,00
ELECTROTÈCNIA EXTREMEÑA S.A.	SOCIEDAD DE FOMENTO INDUSTRIAL DE EXTREMADURA, S.A. (1)	31,30	30,37
ELKANO XXI-FONDO CAPITAL RIESGO	SOCIEDAD PARA LA PROMOCIÓN Y RECONVERSIÓN INDUSTRIAL, S.A.	18,50	18,27
ELKARGI, S.G.R.	COMUNIDAD AUTÓNOMA DE EUSKADI	8,04	8,04
	DIPUTACIÓN FORAL DE ALAVA	8,04	8,04
	DIPUTACIÓN FORAL DE GUIPUZCOA	8,04	8,04
	DIPUTACIÓN FORAL DE VIZCAYA	8,04	8,04
		-----	-----
		32,16	32,16
EMBELECTRONIP	START UP CAPITAL NAVARRA, S.A.	15,00	7,92
EMERGE INGENIERÍA, S.L.	SOCIEDAD PARA LA PROMOCIÓN Y RECONVERSIÓN ECONÓMICA DE ANDALUCÍA S.A.	19,00	19,00
EMÉRITA SERVICIOS FERROVIARIOS, S.A.	SOCIEDAD DE FOMENTO INDUSTRIAL DE EXTREMADURA, S.A. (1)	45,00	43,66
EMFOVICOR, S.L.	CORPORACIÓN INDUSTRIAL CÓRDOBA NORTE, S.A. (4)	12,07	8,13
EMPRESA MIXTA DE AGUAS RESIDUALES DE ALICANTE SA	AYUNTAMIENTO DE ALICANTE	50,00	50,00
EMPRESA MIXTA DE SERVICIOS MUNICIPALES DE EL EJIDO, S.A.	AYUNTAMIENTO DE EL EJIDO	30,00	30,00
EMPRESA MIXTA DE TRÁFICO DE GIJÓN, S.A.	AYUNTAMIENTO DE GIJÓN	40,00	40,00
EMPRESA MIXTA NUEVO CEMENTERIO DE CASTELLON S.A.	AYUNTAMIENTO DE CASTELLÓN DE LA PLANA	49,00	49,00
EMPRESA MIXTA VALENCIANA DE AGUAS, S.A.	AYUNTAMIENTO DE VALENCIA	20,00	20,00
EMPRESA PARA LA INCORPORACIÓN SOCIAL AISOL, S.L.	FUNDACIÓN ANDALUZA PARA LA ATENCIÓN A LAS DROGODEPENDENCIAS E INCORPORACIÓN SOCIAL	40,00	40,00
ENCLAVE LOGÍSTICO REGIONAL CYLOG, S.A.	PROMOCIÓN DE VIVIENDAS, INFRAESTRUCTURAS Y LOGÍSTICA, S.A. (antes GESTION DE INF	50,00	50,00
ENERGÈTICA DE ROSSELLÓ, AIE	EFICIENCIA ENERGÈTICA, S.A.	10,00	10,00
ENERGÍA DE CASTILLA Y LEÓN, S.A.	ENTE REGIONAL DE LA ENERGÍA DE CASTILLA Y LEÓN	10,00	10,00
ENERGÍA I VENT, S.A.	EFICIENCIA ENERGÈTICA, S.A.	10,00	10,00
ENERGÍA VERDE DE LA MACARONESIA S.L.	INSTITUTO TECNOLÓGICO Y DE ENERGÍAS RENOVABLES, S.A. (4)	39,94	36,68

<b>Entidad</b>	<b>Matriz</b>	<b>% Nominal</b>	<b>% Efectivo territorial</b>
ENERGÍAS AMBIENTALES DE SOMOZAS, S.A.	INSTITUTO ENERGÉTICO DE GALICIA	3,00	3,00
ENERGÍAS DE LA MANCHA, S.A.	AGENCIA DE GESTIÓN DE LA ENERGÍA DE CASTILLA-LA MANCHA, S.A.	31,58	31,58
ENERGÍAS ESPECIALES DE BIERZO, S.A.	ENTE REGIONAL DE LA ENERGÍA DE CASTILLA Y LEÓN	3,00	3,00
ENERGÍAS ESPECIALES DE CARBÓN, S.A.	INSTITUTO ENERGÉTICO DE GALICIA	3,00	3,00
ENERVENT, S.A.	EFICIENCIA ENERGÉTICA, S.A.	10,00	10,00
ENNE DIGITAL ENTERTAINMENT, S.L.	NAVARRA DE GESTIÓN PARA LA ADMINISTRACIÓN, S.A.	10,25	10,25
ENSITRANS AEIE	F.C. METROPOLITA DE BARCELONA, S.A	10,00	10,00
	TRANSPORTS DE BARCELONA, S.A.	10,00	10,00
		-----	-----
		20,00	20,00
ENTABAN BIOCOMBUSTIBLES DEL PIRINEO, S.A.	CORPORACION EMPRESARIAL PÚBLICA DE ARAGÓN S.L.	11,41	11,41
ENVIROCONTROL SOLAR, S.L.	SOCIEDAD DE FOMENTO INDUSTRIAL DE EXTREMADURA, S.A. (1)	39,95	38,76
EÓLICA CABEZO DE SAN ROQUE, S.A.	CORPORACION EMPRESARIAL PÚBLICA DE ARAGÓN S.L.	4,49	4,49
EÓLICA CAMPO DE BORJA	CORPORACION EMPRESARIAL PÚBLICA DE ARAGÓN S.L.	24,17	24,17
EÓLICAS DE TENERIFE, AIE	INSTITUTO TECNOLÓGICO Y DE ENERGÍAS RENOVABLES, S.A. (4)	50,00	45,92
EÓLICOS DE TIRAJANA, A.I.E.	INSTITUTO TECNOLÓGICO DE CANARIAS, S.A.	40,00	40,00
EÓLICA VALLE DEL EBRO, S.A.	CORPORACION EMPRESARIAL PÚBLICA DE ARAGÓN S.L.	1,22	1,22
EOLIVE VERTICAL, S.L.	FONDO JÓVENES EMPRESARIOS NAVARROS, S.A.U.	45,00	43,90
EON INFORMÁTICA, S.A.	SOCIEDAD PARA EL DESARROLLO INDUSTRIAL DE ARAGÓN, S.A.	26,99	18,28
EOS PAX II A, S.L.	INSTITUTO ENERGÉTICO DE GALICIA	3,00	3,00
ERA BIOTECH, S.A.	SOCIEDAD CATALANA DE INVERSIÓN EN EMPRESAS DE BASE TECNOLÓGICA, S.A.	3,69	3,68
ERFEI, AIE	EFICIENCIA ENERGÉTICA, S.A.	3,00	3,00
ESCOLMO, S.L.	ABEREKIN, S.A. (1)	16,66	9,75
ESPLET SAT 9453	SERVICIOS DE MEJORA AGRARIA, S.A.	11,32	11,32
ESTACIÓN CENTRAL DE AUTOBUSES, S.A.	CORPORACION EMPRESARIAL PÚBLICA DE ARAGÓN S.L.	15,00	15,00
ESTONE, S.L.	SOCIEDAD DE FOMENTO INDUSTRIAL DE EXTREMADURA, S.A. (1)	46,87	45,48
ESTUDIO DE INGENIERÍA ADAPTADA, S.L.U.	SOCIEDAD DE DESARROLLO DE NAVARRA, S.A.	45,00	43,90
ETC, S.A.	INSTITUT CATALA D'ENERGIA	16,67	16,67
EUROESPES, S.A.	SODIGA GALICIA, SOCIEDAD DE CAPITAL RIESGO, S.A.	4,50	3,11
EUROHUECO COGENERACIÓ, AIE	EFICIENCIA ENERGÉTICA, S.A.	10,00	10,00

<b>Entidad</b>	<b>Matriz</b>	<b>% Nominal</b>	<b>% Efectivo territorial</b>
EUSKALTEL, S.A.	RADIO TELEVISIÓN VASCA	5,13	5,13
	ENTE VASCO DE LA ENERGÍA	2,13	2,13
		-----	-----
		7,26	7,26
EVM2 ENERGIAS RENOVABLES S.L.	INSTITUTO TECNOLÓGICO Y DE ENERGÍAS RENOVABLES, S.A. (4)	30,00	27,55
EVOLUTION FRUITS & VEGETABLES, S.L.	SOCIEDAD DE FOMENTO INDUSTRIAL DE EXTREMADURA, S.A. (1)	21,16	20,53
EXPLOTACIONES EÓLICAS DE ESCUCHA, S.A.	AYUNTAMIENTO DE ESCUCHA	16,40	16,40
	DIPUTACIÓN PROVINCIAL DE TERUEL	5,00	5,00
	CORPORACION EMPRESARIAL PÚBLICA DE ARAGÓN S.L.	4,00	4,00
		-----	-----
		25,40	25,40
EXPLOTACIONES EÓLICAS EL PUERTO, S.A.	CORPORACIÓN EMPRESARIAL PÚBLICA DE ARAGÓN S.L.	5,00	5,00
EXPLOTACIONES EÓLICAS SASO PLANO, S.A.	CORPORACIÓN EMPRESARIAL PÚBLICA DE ARAGÓN S.L.	10,00	10,00
EXPLOTACIONES EÓLICAS SIERRA COSTERA, S.A.	CORPORACIÓN EMPRESARIAL PÚBLICA DE ARAGÓN S.L.	5,00	5,00
EXPLOTACIONES EÓLICAS SIERRA LA VIRGEN, S.A.	CORPORACIÓN EMPRESARIAL PÚBLICA DE ARAGÓN S.L.	10,00	10,00
EXPRESSIVE MEDIA PROYECTS, S.L.	VILAU MEDIA, S.L.	25,37	6,34
	EITBNET, S.A.	24,62	24,62
		-----	-----
		49,99	30,96
EXTREMADURA TORRE PET, S.L.	SOCIEDAD DE FOMENTO INDUSTRIAL DE EXTREMADURA, S.A. (1)	27,22	26,41
FARM BOICONTROL S.L.	SOCIEDAD PARA EL DESARROLLO INDUSTRIAL DE ARAGÓN, S.A.	24,04	16,28
FEDERACIÓN DE ORGANISMOS DE RADIO Y TELEVISIÓN AUTONÓMICOS	ENTE PÚBLICO RADIO TELEVISIÓN VALENCIANA	10,31	10,31
	RADIOTELEVISIÓN GALICIA S.A	9,90	9,90
	COMPAÑIA DE RADIO-TELEVISION DE GALICIA	8,50	8,50
	ENTE PÚBLICO DE RADIO-TELEVISION DE CASTILLA-LA MANCHA	7,25	7,25
	CORPORACIÓN ARAGONESA DE RADIO Y TELEVISIÓN	4,80	4,80
	AGENCIA PÚBLICA EMPRESARIAL DE LA RADIO Y TELEVISION DE ANDALUCÍA	-	-
		-----	-----
			40,76
FELGUERA RAIL, S.A.	SOCIEDAD PARA EL DESARROLLO DE LA COMARCAS MINERAS, S.A. (2)	11,24	3,51
FERIAS JAEN S.A.	DIPUTACIÓN PROVINCIAL DE JAEN	21,50	21,50
	AYUNTAMIENTO DE JAEN	17,00	17,00



Entidad	Matriz	% Nominal	% Efectivo territorial
	AYUNTAMIENTO DE LINARES	2,40	2,40
	AYUNTAMIENTO DE ÚBEDA	1,30	1,30
	AYUNTAMIENTO DE ALCALÁ LA REAL	0,90	0,90
		-----	-----
		43,10	43,10
FIBERSHIPS NÁUTICA, S.A.	SOCIEDAD PARA EL DESARROLLO INDUSTRIAL DE CASTILLA-LA MANCHA (3)	41,57	35,02
FIBRAREL, AIE	EFICIENCIA ENERGÉTICA, S.A.	5,00	5,00
FIK ADVANLIFE S.L.	DIPUTACIÓN FORAL DE GUIPUZCOA	1,84	1,84
FILMAX ENTERTAINMENT, S.A.	SODIGA GALICIA, SOCIEDAD DE CAPITAL RIESGO, S.A.	9,23	6,39
	INSTITUT CATALÁ DE FINANCES HOLDING, S.A.	2,86	2,86
		-----	-----
		12,09	9,25
FINAVES II, SCR	SOCIEDAD DE DESARROLLO DE NAVARRA, S.A.	10,00	9,76
FIRAVI, S.L.	AYUNTAMIENTO DE VILAFRANCA DEL PENEDÈS	29,00	29,00
FOMENTO DE INICIATIVAS CORDOBESAS, SOCIEDAD DE CAPITAL RIESGO, S.A.	AYUNTAMIENTO DE CÓRDOBA	12,86	12,86
	DIPUTACIÓN PROVINCIAL DE CÓRDOBA	12,10	12,10
		-----	-----
		24,96	24,96
FOMPEDRAZA COGENERACIÓN, S.L.	ENTE REGIONAL DE LA ENERGÍA DE CASTILLA Y LEÓN	10,00	10,00
FONDO COMVAL EMPRENDE, FCR, DE REGIMEN SIMPLIFICADO	INSTITUTO VALENCIANO DE FINANZAS	22,22	22,22
FONDO DE DESARROLLO TURÍSTICO, S.A.	SOCIEDAD DE DESARROLLO DE NAVARRA, S.A.	21,76	21,23
FORO EUROPEO, S.L.	SOCIEDAD DE DESARROLLO DE NAVARRA, S.A.	15,85	15,46
FRANCE TELECOM OPERADORES DE TELECOMUNICACIONES, S.A.	SOCIEDAD PARA EL DESARROLLO ECONÓMICO DE CANARIAS, S.A.U.	0,01	0,01
	SOCIEDAD DE DESARROLLO DE NAVARRA, S.A.	0,01	0,01
		-----	-----
		0,02	0,02
FRINOVA, S.A.	SODIGA GALICIA, SOCIEDAD DE CAPITAL RIESGO, S.A.	9,64	6,67
FRIOVIVO, SA	SOCIEDAD PARA EL DESARROLLO DE LA COMARCAS MINERAS, S.A. (2)	19,35	6,04
	SOCIEDAD REGIONAL DE PROMOCIÓN DEL PRINCIPADO DE ASTURIAS, S.A.	17,42	10,88
		-----	-----
		36,77	16,92
FRUITA BONA SAT 9198	SERVICIOS DE MEJORA AGRARIA, S.A.	19,61	19,61

Entidad	Matriz	% Nominal	% Efectivo territorial
FRULACTEA CAVAL, S.A.	SOCIEDAD DE FOMENTO INDUSTRIAL DE EXTREMADURA, S.A. (1)	35,65	34,59
FRUTAS Y CONSERVAS DEL PIRINEO ARAGONÉS, S.A.	ARAGÓN DESARROLLO E INVERSION SOCIEDAD LIMITADA (antes SAVIA CAPITAL INVERSIÓN S.A.)	33,33	33,33
FUN RECYCLING S.L	SOCIEDAD PARA EL DESARROLLO INDUSTRIAL DE ARAGÓN, S.A.	27,14	18,38
FUNERARIES DE CATALUNYA, S.A.	SERVICIOS FUNERARIOS DE BARCELONA, S.A.	8,74	4,46
FUTURA ACORP S.L.	NAVARRA DE GESTIÓN PARA LA ADMINISTRACIÓN, S.A.	21,43	21,43
GALVANIZADOS AVILÉS, S.A.	SOCIEDAD REGIONAL DE PROMOCIÓN DEL PRINCIPADO DE ASTURIAS, S.A.	24,50	15,31
GALVANIZADOS EXTREMADURA, S.A.	SOCIEDAD DE FOMENTO INDUSTRIAL DE EXTREMADURA, S.A. (1)	27,25	26,44
GAROFICA, S.A.	EFICIENCIA ENERGÉTICA, S.A.	10,00	10,00
GAS ARAGÓN, S.A.	AYUNTAMIENTO DE HUESCA	1,50	1,50
	CORPORACION EMPRESARIAL PÚBLICA DE ARAGÓN S.L.	1,08	1,08
	DIPUTACIÓN PROVINCIAL DE HUESCA	0,86	0,86
	-----	-----	-----
		3,44	3,44
GAS CLM SA	JUNTA DE COMUNIDADES DE CASTILLA-LA MANCHA	5,00	5,00
GAS NATURAL LA CORUÑA, S.A.	AYUNTAMIENTO DE LA CORUÑA	9,00	9,00
GAS RIOJA S.A.	AGENCIA DE DESARROLLO ECONÓMICO DE LA RIOJA	11,14	11,14
	AYUNTAMIENTO DE LOGROÑO	1,33	1,33
	-----	-----	-----
		12,47	12,47
GEA TRABAJOS DE CONSULTORÍA	TRABAJOS CATASTRALES, S.A.	50,00	50,00
GED SUR FCR	AGENCIA DE INNOVACIÓN Y DESARROLLO DE ANDALUCÍA IDEA	24,49	24,49
GENERAL DE BIOCARBURANTES, S.A.	SOCIEDAD PARA EL DESARROLLO REGIONAL DE CANTABRIA, S.A.	10,00	5,10
GENERÁVILA, S.A.	AYUNTAMIENTO DE AVILA	36,00	36,00
	DIPUTACIÓN PROVINCIAL DE AVILA	10,00	10,00
	-----	-----	-----
		46,00	46,00
GENEROS DE PUNTO MONTOTO, S.A.	SODIGA GALICIA, SOCIEDAD DE CAPITAL RIESGO, S.A.	10,00	6,92
GESINET S.A.	AGENCIA DE DESARROLLO ECONÓMICO DE LA RIOJA	0,17	0,17
GESTIÓ DE CEMENTERIS DE TARRAGONA, S.L.	SERVEIS FÚNEBRES MUNICIPALS DE TARRAGONA, S.A.	50,00	25,50
GESTIÓ INTEGRAL D'AIGUES DE CATALUNYA, A.I.E.	AGUAS DE MANRESA, S.A.	16,66	16,66
GESTIÓN DE ENERGÍAS RENOVABLES DE ARAGÓN S.A.	CORPORACIÓN EMPRESARIAL PÚBLICA DE ARAGÓN S.L.	5,00	5,00

Entidad	Matriz	% Nominal	% Efectivo territorial
GESTIÓN MEDIOAMBIENTAL DE CANTABRIA S.L.	MEDIO AMBIENTE, AGUA, RESIDUOS Y ENERGÍA DE CANTABRIA, S.A.	12,80	12,80
GESTIÓN MEDIOAMBIENTAL DE TORRELAVEGA S.A.	AYUNTAMIENTO DE TORRELAVEGA	40,00	40,00
GESTIÓN MIXTA DE VIVIENDAS SOCIALES ALBORAYA,S.L.	INSTITUTO VALENCIANO DE LA VIVIENDA, S.A.	40,02	40,02
GESTIÓN Y MANTENIMIENTO DE GARAJES Y EDIFICIOS DE TENERIFE	COMUNIDAD DE CANARIAS	44,82	44,82
GESTIÓN, SOLUCIÓN Y CALIDAD S.A.	SOCIEDAD REGIONAL DE PROMOCIÓN DEL PRINCIPADO DE ASTURIAS, S.A.	20,00	12,49
GESTÓ DE LA FERTILIZACIÓ A CATALUNYA	EFICIENCIA ENERGÉTICA, S.A.	14,39	14,39
GESTORA CANARIA DE LODOS DE DEPURADORA S.A.	SOCIEDAD PARA EL DESARROLLO ECONÓMICO DE CANARIAS, S.A.U.	15,00	10,39
GESTORA DE RUNES DE LA CONSTRUCCIÓ, S.A.	AGENCIA DE RESIDUS DE CATALUNYA	29,80	29,80
	TRATAMIENTO Y ELIMINACIÓN DE RESIDUOS, S.A. (7)	14,00	14,00
		-----	-----
		43,80	43,80
GESTORA DE RUNES DEL VALLÈS OCCIDENTAL, S.A.	ECO-EQUIP, S.A.M.	36,00	36,00
GETMAPPING ESPAÑA, S.L.	TRABAJOS CATASTRALES, S.A.	12,61	12,61
GFB DE CANTABRIA, S.A.	SOCIEDAD PARA EL DESARROLLO REGIONAL DE CANTABRIA, S.A.	30,00	15,30
GL EVENTS CCIB, S.L.	BARCELONA DE SERVEIS MUNICIPALS, S.A.	12,00	12,00
GLORIAS PARKING, S.A.	GLORIAS DIAGONAL, S.A. (11)	50,00	45,00
GLOTAS	FOMENTO DE JÓVENES EMPRENDEDORES EXTREMEÑOS, S.A.U.	12,02	12,02
GOMA CAMPS&WEPA, S.L.	SOCIEDAD PARA EL DESARROLLO INDUSTRIAL DE ARAGÓN, S.A.	3,24	2,19
GRANDES VINOS Y VIÑEDOS, S.A.	INSTITUTO ARAGONÉS DE FOMENTO	21,94	21,94
GRANIMONDI, S.A.	SODIGA GALICIA, SOCIEDAD DE CAPITAL RIESGO, S.A.	41,00	28,38
GRANITOS DE LOS PEDROCHES, S.A.	CORPORACIÓN INDUSTRIAL CÓRDOBA NORTE, S.A. (4)	5,69	3,83
GRANJA CANTOS BLANCOS SUR S.L.	SOCIEDAD DE FOMENTO INDUSTRIAL DE EXTREMADURA, S.A. (1)	15,67	15,20
GRANOLLERS TRACTAMENT TERMIC EFICIENT , S.A.	SANEJAMENT ENERGÍA, S.A.	20,00	20,00
GRUPO COPO DE INVERSIONES, S.A.	SODIGA GALICIA, SOCIEDAD DE CAPITAL RIESGO, S.A.	9,00	6,23
GRUPO DE AUTOCARES MONBUS, S.L.	SODIGA GALICIA, SOCIEDAD DE CAPITAL RIESGO, S.A.	10,31	7,14
GRUPO EMPRESARIAL ALCOR,S.L.	SOCIEDAD DE CAPITAL DESARROLLO DE EUSKADI, S.A. (1)	17,46	17,46
GRUPO S 21 SEC GESTIÓN, S.A.	NAVARRA DE GESTIÓN PARA LA ADMINISTRACIÓN, S.A.	10,00	10,00
GRUPO SLEN TECH, S.L.	SOCIEDAD PARA EL DESARROLLO INDUSTRIAL DE ARAGÓN, S.A.	5,80	3,93
GSB GALFOR, S.A.	SODIGA GALICIA, SOCIEDAD DE CAPITAL RIESGO, S.A.	7,16	4,96
GSS VENTURE, S.L.	CANAL DE ISABEL II	25,00	25,00

Entidad	Matriz	% Nominal	% Efectivo territorial
GUADALTA, S.A.	AGENCIA DE GESTIÓN DE LA ENERGÍA DE CASTILLA-LA MANCHA, S.A.	20,54	20,54
GUROKELA, S.L.	COMUNIDAD AUTÓNOMA DE EUSKADI	16,05	16,05
HARINAS DE CASTILLA-LA MANCHA, S.L.	SOCIEDAD PARA EL DESARROLLO INDUSTRIAL DE CASTILLA-LA MANCHA (3)	44,99	37,90
HERAL ENOLOGIA S.L.	FOMENTO DE JÓVENES EMPRENDEDORES EXTREMEÑOS, S.A.U.	21,29	21,29
HERALVA 21	FOMENTO DE JÓVENES EMPRENDEDORES EXTREMEÑOS, S.A.U.	4,79	4,79
HERRERA ESTRUCTURAS Y CONSTRUCCIONES INDUSTRIALES, S.A.	SOCIEDAD DE FOMENTO INDUSTRIAL DE EXTREMADURA, S.A. (1)	30,15	29,25
HEXASCREEN CULTURE TECHNOLOGICS, S.L.	EMPRESA DE PROMOCIO I LOCALITZACIO INDUSTRIAL DE CATALUNYA, S.A.	25,00	25,00
HIDROASTUR, S.A.	SOCIEDAD REGIONAL DE PROMOCIÓN DEL PRINCIPADO DE ASTURIAS, S.A.	12,50	7,81
HIGH TECHNOLOGY COMPOSITES, S.A.	SOCIEDAD PARA LA PROMOCIÓN Y RECONVERSIÓN ECONÓMICA DE ANDALUCÍA S.A.	27,78	27,78
HILADOS Y TEJIDOS MALAGUEÑOS, S.A.	EMPRESA MUNICIPAL DE INICIATIVAS Y ACTIVIDADES EMPRESARIALES DE MÁLAGA, S.A.	-	-
HISPANO LUSA CIA TEC. DE EDIFICACIÓN, S.A.	SODIGA GALICIA, SOCIEDAD DE CAPITAL RIESGO, S.A.	3,02	2,09
HORIZONTE CASTELLÓN 3000 S.L.	INSTITUTO VALENCIANO DE LA VIVIENDA, S.A.	49,00	49,00
HOSTELERÍA ASTURIANA, S.A.	PRINCIPADO DE ASTURIAS	45,17	45,17
	SOCIEDAD REGIONAL DE PROMOCIÓN DEL PRINCIPADO DE ASTURIAS, S.A.	1,46	0,91
		-----	-----
		46,63	46,08
HOTEL ACUALANGE II S.L.	SOCIEDAD DE FOMENTO INDUSTRIAL DE EXTREMADURA, S.A. (1)	49,00	47,54
HOTEL ALBARRAGENA S.L.	FOMENTO DE JÓVENES EMPRENDEDORES EXTREMEÑOS, S.A.U.	12,16	12,16
HOTEL RIO SUBER S.L.	SOCIEDAD DE FOMENTO INDUSTRIAL DE EXTREMADURA, S.A. (1)	43,95	42,64
I.D.V. GLASSDECOR, S.A.	SOCIEDAD PARA EL DESARROLLO INDUSTRIAL DE ARAGÓN, S.A.	6,00	4,06
IADEX	FOMENTO DE JÓVENES EMPRENDEDORES EXTREMEÑOS, S.A.U.	13,41	13,41
IBERAVAL, S.G.R.	AGENCIA DE INVERSIONES Y SERVICIOS DE CASTILLA Y LEÓN	13,71	13,71
	AGENCIA DE DESARROLLO ECONÓMICO DE LA RIOJA	2,87	2,87
	DIPUTACIÓN PROVINCIAL DE PALENCIA	0,43	0,43
	DIPUTACIÓN PROVINCIAL DE AVILA	0,14	0,14
	DIPUTACIÓN PROVINCIAL DE SEGOVIA	0,14	0,14
	DIPUTACIÓN PROVINCIAL DE SORIA	0,14	0,14
	DIPUTACIÓN PROVINCIAL DE ZAMORA	0,14	0,14
	DIPUTACIÓN PROVINCIAL DE LEÓN	0,12	0,12
	DIPUTACIÓN PROVINCIAL DE VALLADOLID	0,11	0,11

<b>Entidad</b>	<b>Matriz</b>	<b>% Nominal</b>	<b>% Efectivo territorial</b>
	DIPUTACIÓN PROVINCIAL DE BURGOS	0,10	0,10
	DIPUTACIÓN PROVINCIAL DE SALAMANCA	0,07	0,07
		-----	-----
		17,97	17,97
IBERDROLA	SOCIEDAD DE DESARROLLO DE NAVARRA, S.A.	0,55	0,54
IBERDROLA ENERGÍAS MARINAS DE CANTABRIA S.A.	SOCIEDAD PARA EL DESARROLLO REGIONAL DE CANTABRIA, S.A.	10,00	5,10
IBERHIPAC, S.A.	SOCIEDAD DE FOMENTO INDUSTRIAL DE EXTREMADURA, S.A. (1)	49,00	47,54
IBERIA FUEL CELLS, S.L.	CORPORACIÓN EMPRESARIAL PÚBLICA DE ARAGÓN S.L.	17,24	17,24
IBIL GESTOR DE CARGA DE VEHÍCULO ELÉCTRICO, S.A.	ENTE VASCO DE LA ENERGÍA	50,00	50,00
ID INGENIERÍA ACÚSTICA, S.L.	FONDO JÓVENES EMPRESARIOS NAVARROS, S.A.U.	33,33	32,52
IDEA .S.A.	FUNDACIÓN PÚBLICA ANDALUZA PARA LA INTEGRACIÓN SOCIAL DE PERSONAS CON ENFERMEDAD MENTAL	46,97	46,97
IDEAS EN METAL EXTREMADURA, S.A.	SOCIEDAD DE FOMENTO INDUSTRIAL DE EXTREMADURA, S.A. (1)	35,29	34,24
IDESA FABRICATION, S.A.	SOCIEDAD REGIONAL DE PROMOCIÓN DEL PRINCIPADO DE ASTURIAS, S.A.	12,49	7,80
IDIADA AUTOMOTIVE TECHNOLOGY, S.A.	INSTITUT D'INVESTIGACIO APLICADA DE L'AUTOMOBIL	20,00	20,00
IDIFAMA DESARROLLO FARMACEÚTICO, S.L.	SOCIEDAD DE DESARROLLO DE NAVARRA, S.A.	15,58	15,20
IN2 PRINTING SOLUTIONS, S.L.	START UP CAPITAL NAVARRA, S.A.	18,83	9,94
INCA ISLAS CANARIAS	SOCIEDAD PARA EL DESARROLLO ECONÓMICO DE CANARIAS, S.A.U.	10,51	7,28
INCADESA	INSTITUTO VALENCIANO DE FINANZAS	13,45	13,45
INDUR BIOMASA, S.L.	SOCIEDAD PÚBLICA DE MEDIO AMBIENTE DE CASTILLA Y LEÓN S.A.	20,00	20,00
INDUSTRIA GRÁFICA ALTAIR, S.A.	SOCIEDAD PARA EL DESARROLLO INDUSTRIAL DE CASTILLA-LA MANCHA (3)	15,73	13,25
INDUSTRIA TRANSFORMADORA EXTREMEÑA DEL SUR S.L.	SOCIEDAD DE FOMENTO INDUSTRIAL DE EXTREMADURA, S.A. (1)	21,32	20,69
INDUSTRIAL BLANSOL,S.A	SOCIEDAD PARA EL DESARROLLO REGIONAL DE CANTABRIA, S.A.	4,00	2,04
INDUSTRIAS LACTEAS MONTEVERDE S.A.	SOCIEDAD REGIONAL DE PROMOCIÓN DEL PRINCIPADO DE ASTURIAS, S.A.	34,89	21,80
INFOTERRA SERVICIOS DE GEOINFORMACIÓN, S.A.	INSTITUT CARTOGRÁFIC DE CATALUNYA	20,00	20,00
ING. TECNOL. ARAGÓN, S.L.	SOCIEDAD PARA EL DESARROLLO INDUSTRIAL DE ARAGÓN, S.A.	25,04	16,96
INGEGNERÍA TERRITORIALE E CATASTRO, SRL.	TRABAJOS CATASTRALES, S.A.	50,00	50,00
INGENIA, INGENIERÍA AERONÁUTICA, A.I.E.	CONSORCIO CENTRE INTERNACIONAL DE MÉTODES NUMÈRICS EN ENGINYERIA	6,25	6,25
INGENIERÍA DOMÓTICA, S.L.	SOCIEDAD DE DESARROLLO DE NAVARRA, S.A.	33,16	32,35
INICIATIVAS DE DESARROLLO SOSTENIBLE DOÑANA 21, S.L.	FUNDACION PARA EL DESARROLLO SOSTENIBLE DE DOÑANA Y SU ENTORNO-DOÑANA 21 FUNDACIÓN PÚBLICA ANDALUZA (1)	32,30	23,01

Entidad	Matriz	% Nominal	% Efectivo territorial
INICIATIVAS ECONÓMICAS DE ALMERÍA, S.C.R., S.A.	SOCIEDAD PARA LA PROMOCIÓN Y RECONVERSIÓN ECONÓMICA DE ANDALUCÍA S.A.	34,89	34,89
INICIATIVAS ENERGÉTICAS CANARIAS S.A.	SOCIEDAD PARA EL DESARROLLO ECONÓMICO DE CANARIAS, S.A.U.	20,00	13,86
INICIATIVAS LEADER ALPUJARRA, S.A.	DIPUTACIÓN PROVINCIAL DE GRANADA	25,00	25,00
	SOCIEDAD PARA LA PROMOCIÓN Y RECONVERSIÓN ECONÓMICA DE ANDALUCÍA S.A.	12,50	12,50
	DIPUTACIÓN PROVINCIAL DE ALMERÍA	12,50	12,50
	-----	50,00	50,00
INICIATIVAS Y PROMOCIONES DE VIVENDAS VALENCIANAS, S.L.	INSTITUTO VALENCIANO DE LA VIVIENDA, S.A.	31,11	31,11
INICIATIVES EMPRESARIALS AERONÀUTIQUES, S.A. (IEASA)	CENTRALS i INFRAESTRUCTURES PER A LA MOBILITAT i LES ACTIVITATS LOGÍSTIQUES, S.A	20,99	20,99
	EMPRESA DE PROMOCIO I LOCALITZACIO INDUSTRIAL DE CATALUNYA, S.A.	10,50	10,50
	-----	31,49	31,49
INMOBILIARIA LOS PILARES	SEDES, S.A.	-	-
INNOVACION DE BEBIDAS, S.A.	SOCIEDAD REGIONAL DE PROMOCIÓN DEL PRINCIPADO DE ASTURIAS, S.A.	22,98	14,36
INNOVACIONES ENERGÉTICAS DE ANDALUCÍA, S.A.	EMPRESA PÚBLICA PARA EL DESARROLLO AGRARIO Y PESQUERO DE ANDALUCÍA, S.A.	25,02	25,02
INS. CALIDAD S.A.	SOCIEDAD PARA LA PROMOCIÓN Y RECONVERSIÓN ECONÓMICA DE ANDALUCÍA S.A.	33,33	33,33
INSTITUTO VALENCIANO DE INVESTIGACIONES ECONÓMICAS, S.A.	GENERALITAT VALENCIANA	21,73	21,73
INTEGRACIONES AMBIENTALES CANTABRIA, S.A.	MEDIO AMBIENTE, AGUA, RESIDUOS Y ENERGÍA DE CANTABRIA, S.A.	20,00	20,00
INTEGRAL DE RUNES OCC., S.A.	ECO-EQUIP, S.A.M.	20,00	20,00
INTEGRATED CALL CENTER SERVICES, S.L.	EMPRESA MUNICIPAL DE AGUAS DE MÁLAGA, S.A.	50,00	50,00
INTELLIGENT SOFTWARE COMPONENTS, S.A.	NAVARRA DE GESTIÓN PARA LA ADMINISTRACIÓN, S.A.	18,03	18,03
INVERCAT EXTERIOR, F.C.R.	AGENCIA DE APOYO A LA EMPRESA CATALANA	25,00	25,00
INVEREADY SEED CAPITAL, S.C.R. DE RÉGIMEN COMÚN, S.A.	AGENCIA DE APOYO A LA EMPRESA CATALANA	19,34	19,34
	SOCIEDAD DE DESARROLLO DE NAVARRA, S.A.	6,45	6,29
	-----	25,79	25,63
INVERJAÉN, SOCIEDAD CAPITAL RIESGO, S.A (*)	SOCIEDAD PARA LA PROMOCIÓN Y RECONVERSIÓN ECONÓMICA DE ANDALUCÍA S.A.	19,05	19,05
	DIPUTACIÓN PROVINCIAL DE JAEN	18,94	18,94
	AYUNTAMIENTO DE JAEN	1,89	1,89
	AYUNTAMIENTO DE LINARES	1,52	1,52
	AYUNTAMIENTO DE ÚBEDA	1,14	1,14

Entidad	Matriz	% Nominal	% Efectivo territorial
	AYUNTAMIENTO DE ALCALÀ LA REAL	0,76	0,76
	AYUNTAMIENTO DE BAEZA	0,19	0,19
		-----	-----
		43,49	43,49
INVERMURCIA CAPITAL	INSTITUTO DE FOMENTO DE LA REGIÓN DE MURCIA	41,67	41,67
INVERSIONES PRTETHOR, S.A.	SODIGA GALICIA, SOCIEDAD DE CAPITAL RIESGO, S.A.	-	-
INVERZONA DOS, PARTICIPACIONES ARAGONESAS S.A. (antes SAVIA COINVERSIÓN SCR, S.A.)	ARAGÓN DESARROLLO E INVERSION SOCIEDAD LIMITADA (antes SAVIA CAPITAL INVERSIÓN S.A.)	42,86	42,86
INVERZONA SEIS, PARTICIPACIONES ARAGONESAS S.A (antes SAVIA CAPITAL ATRACCIÓN SCR,S.A.)	ARAGÓN DESARROLLO E INVERSION SOCIEDAD LIMITADA (antes SAVIA CAPITAL INVERSIÓN S.A.)	41,74	41,74
INVESTIGACIÓN Y DESARROLLO DE ENERGÍAS RENOVABLES MARINAS, S.L. (IDERMAR)	FUNDACIÓN INSTITUTO DE HIDRÁULICA AMBIENTAL DE CANTABRIA	20,00	20,00
	SOCIEDAD PARA EL DESARROLLO REGIONAL DE CANTABRIA, S.A.	20,00	10,20
		-----	-----
		40,00	30,20
INVESTIGACIONES Y DESARROLLOS EÓLICOS, S.L.	SOCIEDAD DE DESARROLLO DE NAVARRA, S.A.	45,00	43,90
IPARLAT, S.A.	SOCIEDAD DE CAPITAL DESARROLLO DE EUSKADI, S.A. (1)	18,48	18,48
	SOCIEDAD PARA EL DESARROLLO REGIONAL DE CANTABRIA, S.A.	6,74	3,44
		-----	-----
		25,22	21,92
IRTAAPPLUS, S.L.	INSTITUT DE RECERCA I TECNOLOGIA AGROALIMENTÀRIES	12,60	12,60
ÍTACA,S.A	SOCIEDAD PARA EL DESARROLLO ECONÓMICO DE CANARIAS, S.A.U.	20,00	13,86
ITURRI SANTANA, S.A.	SANTANA MOTOR, S.A.	25,00	25,00
JAMÓN Y SALUD, S.A.	SOCIEDAD DE FOMENTO INDUSTRIAL DE EXTREMADURA, S.A. (1)	26,42	25,64
JARDINES SANTA ISABEL, S.L.	SOCIEDAD PARA EL DESARROLLO INDUSTRIAL DE CASTILLA-LA MANCHA (3)	12,27	10,34
K SEGURIDAD E INNOVACION TECNOLÓGICA DIGITAL, S.L.	START UP CAPITAL NAVARRA, S.A.	29,41	15,52
KAIKU CORPORACIÓN ALIMENTARIA	SOCIEDAD DE CAPITAL DESARROLLO DE EUSKADI, S.A. (1)	7,17	7,17
	SOCIEDAD PARA EL DESARROLLO REGIONAL DE CANTABRIA, S.A.	4,10	2,09
		-----	-----
		11,27	9,26
KERKUS METALS S.A.	SOCIEDAD PARA EL DESARROLLO DE LA COMARCAS MINERAS, S.A. (2)	36,96	11,55
KIT CREAM, S.L.	FOMENTO DE JÓVENES EMPRENDEDORES EXTREMEÑOS, S.A.U.	7,69	7,69
KYB ADVANCED MANUFACTURING SPAIN, S.A.	SOCIEDAD DE DESARROLLO DE NAVARRA, S.A.	33,33	32,52
LA PARADA DEL COMPTE,S.L.	CORPORACIÓN EMPRESARIAL PÚBLICA DE ARAGÓN S.L.	4,91	4,91
LABORATORIOS OJER PHARMA, S.L.	SOCIEDAD DE DESARROLLO DE NAVARRA, S.A.	25,89	25,26

<b>Entidad</b>	<b>Matriz</b>	<b>% Nominal</b>	<b>% Efectivo territorial</b>
LANDALUZ CENTRAL DE COMPRAS Y SERVICIOS	EMPRESA PÚBLICA PARA EL DESARROLLO AGRARIO Y PESQUERO DE ANDALUCÍA, S.A.	49,00	49,00
LGAI TECHNOLOGICAL CENTER, S.A.	LABORATORI GENERAL D'ASSAIGS I INVESTIGACIONS	5,00	5,00
LITOGRAFÍA A. ROMERO, S.A.	CABILDO INSULAR DE TENERIFE	40,28	40,28
LOGISARA, S.A.	ARAGÓN DESARROLLO E INVERSION SOCIEDAD LIMITADA (antes SAVIA CAPITAL INVERSIÓN S.A.)	47,00	47,00
LOGÍSTICA JIT ARAGÓN, S.L.	SOCIEDAD PARA EL DESARROLLO INDUSTRIAL DE ARAGÓN, S.A.	5,00	3,39
LOGITREN FERROVIARIA S.A.	FERROCARRILES DE LA GENERALITAT VALENCIANA	33,00	33,00
LORPENAK NAVARRA, S.L.	SOCIEDAD DE DESARROLLO DE NAVARRA, S.A.	45,00	43,90
LOSÁN BENELUX, B.V.	SODIGA GALICIA, SOCIEDAD DE CAPITAL RIESGO, S.A.	40,00	27,69
LOSAN ROMANIA LTD	SODIGA GALICIA, SOCIEDAD DE CAPITAL RIESGO, S.A.	31,81	22,02
LUCEMUM CB S.A.D.	CIUDAD DE LA LUZ, S.A.	11,64	11,64
LUSO GALAICA DE TRAVIESAS, S.A.	SODIGA GALICIA, SOCIEDAD DE CAPITAL RIESGO, S.A.	20,00	13,84
LUSOGRAFICA, S.A.	SOCIEDAD DE FOMENTO INDUSTRIAL DE EXTREMADURA, S.A. (1)	23,58	22,88
LUZARO ESTABLECIMIENTO FINANCIERO DE CRÉDITO, S.A.	COMUNIDAD AUTÓNOMA DE EUSKADI	17,65	17,65
M.T.S. TOBACCO, S.A.	SOCIEDAD DE DESARROLLO DE NAVARRA, S.A.	20,00	19,51
MADERAS EL REAL	SOCIEDAD PARA LA PROMOCIÓN Y DESARROLLO EMPRESARIAL DE TERUEL, S.A. (2)	39,80	13,27
MADERESA	SOCIEDAD DE FOMENTO INDUSTRIAL DE EXTREMADURA, S.A. (1)	38,70	37,55
MADRID DEPORTE AUDIOVISUAL S.A.	TELEVISIÓN AUTONOMIA MADRID, S.A.	49,00	49,00
MADRID OCIO Y TURISMO, S.L.	SOCIEDAD PÚBLICA TURISMO MADRID S.A. (1)	49,00	41,81
MAFRESA EL IBERICO DE CONFIANZA, S.L.	SOCIEDAD DE FOMENTO INDUSTRIAL DE EXTREMADURA, S.A. (1)	39,36	38,19
MANTENIMIENTO Y MONTAJES RÍA DE AVILÉS, S.A.	SOCIEDAD REGIONAL DE PROMOCIÓN DEL PRINCIPADO DE ASTURIAS, S.A.	49,00	30,61
MAPRO SISTEMAS DE ENSAYO, S.A.	EMPRESA DE PROMOCIO I LOCALITZACIO INDUSTRIAL DE CATALUNYA, S.A.	24,97	24,97
MARINA SECA Y VARADERO DE CEUTA, S.A.	SOCIEDAD PARA EL FOMENTO Y PROMOCIÓN SOCIOECONÓMICA DE CEUTA, S.A.	5,00	5,00
MARÍTIMA COMERCIAL GALLEGA, S.A.	SODIGA GALICIA, SOCIEDAD DE CAPITAL RIESGO, S.A.	13,59	9,41
MATADERO DE CUMBRES MAYORES, S.A.	EMPRESA PÚBLICA PARA EL DESARROLLO AGRARIO Y PESQUERO DE ANDALUCÍA, S.A.	21,64	21,64
MATARO ENERGIA SOSTENIBLE, S.A.	EFICIENCIA ENERGÉTICA, S.A.	25,00	25,00
MCC DESARROLLO, S.P.E., S.A.	SOCIEDAD DE CAPITAL DESARROLLO DE EUSKADI, S.A. (1)	30,00	30,00
MCC INNOVACIÓN S.P.E., S.A	SOCIEDAD DE CAPITAL DESARROLLO DE EUSKADI, S.A. (1)	49,44	49,44
MCC PROMOCIÓN EMPRESARIAL SPE, S.A.	SOCIEDAD DE CAPITAL DESARROLLO DE EUSKADI, S.A. (1) .	22,73	22,73
MECANIZADOS DEL NOROESTE, S.A.	SODIGA GALICIA, SOCIEDAD DE CAPITAL RIESGO, S.A.	25,00	17,31



Entidad	Matriz	% Nominal	% Efectivo territorial
	VILAU MEDIA, S.L.	40,00	10,00
MEDIA FOR FUTURE S.L.	EITBNET, S.A.	23,69	23,69
	EXPRESSIVE MEDIA PROYECTS, S.L.	15,00	4,64
		-----	-----
		38,69	28,33
MEDIACOMPLEX, S.A.	22@BCN, S.A.	33,33	33,33
MEDITERRÁNEO ALGODÓN, S.A.	SOCIEDAD PARA LA PROMOCIÓN Y RECONVERSIÓN ECONÓMICA DE ANDALUCÍA S.A.	37,39	37,39
MEGAFRAM, AIE	EFICIENCIA ENERGÉTICA, S.A.	10,00	10,00
METAPOSTA, S.A.	SOCIEDAD INFORMÁTICA DEL GOBIERNO VASCO, S.A.	17,50	17,50
METRO DE MÁLAGA S.A.	AGENCIA DE OBRA PÚBLICA DE LA JUNTA DE ANDALUCÍA (antes FERROCARRILES DE LA JUNTA DE ANDALUCÍA)	23,69	23,69
METRO DE SEVILLA, S.A.	AGENCIA DE OBRA PÚBLICA DE LA JUNTA DE ANDALUCÍA (antes FERROCARRILES DE LA JUNTA DE ANDALUCÍA)	11,78	11,78
METROCALL, S.A.	METRO DE MADRID, S.A. (7)	40,00	40,00
METROS LIGEROS DE MADRID, S.A.	METRO DE MADRID, S.A. (7)	42,50	42,50
METSOLA BIRDING, S.L.	FONDO JÓVENES EMPRESARIOS NAVARROS, S.A.U.	17,12	16,70
MICRONIZADOS NATURALES S.A.	ENTE VASCO DE LA ENERGÍA	50,00	50,00
MILÍMETROS CORPORACIONES INDUSTRIALES AUDIOVISUALES, S.L.	CORPORACIONES INDUSTRIALES DE CÓRDOBA AGRUPADAS, S.A. (11)	49,00	26,98
MINA PÚBLICA AGUAS DE TERRASA, S.A.	AYUNTAMIENTO DE TARRASA	4,19	4,19
MIRAKONTA, S.L.	SERVICIOS DE TXINGUDI, S.A	25,00	25,00
MIZANOR, S.A.	SOCIEDAD DE DESARROLLO DE NAVARRA, S.A.	21,71	21,18
MODA Y DISEÑO BALEAR, S.A.	INSTITUTO DE INNOVACION EMPRESARIAL DE LAS ISLAS BALEARES	25,00	25,00
MOLINO DE CARAGÜEYES, S.L.	CORPORACIÓN EMPRESARIAL PÚBLICA DE ARAGÓN S.L.	20,00	20,00
MOLINOS DEL JALÓN, S.A.	CORPORACIÓN EMPRESARIAL PÚBLICA DE ARAGÓN S.L.	6,29	6,29
MOLINS ENERGIA, S.L.	AYUNTAMIENTO DE MOLINS DEL REI	15,00	15,00
	ENTIDAD METROPOLITANA DEL TRANSPORTE	15,00	15,00
	EFICIENCIA ENERGÉTICA, S.A.	15,00	15,00
		-----	-----
		45,00	45,00
MONCHY HOUSEWARE FACTORY, S.L.	SOCIEDAD PARA EL DESARROLLO INDUSTRIAL DE CASTILLA-LA MANCHA (3)	43,27	36,45
MONDO-PLAZA S.L.	SUELO Y VIVIENDA DE ARAGÓN, S.L.	49,00	49,00
MONDRAGÓN NAVARRA S.P.E., S.A. (antes MCC NAVARRA, S.P.E., S.A.)	SOCIEDAD DE DESARROLLO DE NAVARRA, S.A.	25,00	24,39

<b>Entidad</b>	<b>Matriz</b>	<b>% Nominal</b>	<b>% Efectivo territorial</b>
MONPRINT S.L.	SOCIEDAD DE FOMENTO INDUSTRIAL DE EXTREMADURA, S.A. (1)	45,00	43,66
MULTI-PROSUR, S.A (EN LIQUIDACIÓN)	SOCIEDAD PARA EL DESARROLLO REGIONAL DE CANTABRIA, S.A.	16,00	8,16
MULTIMEDIA VALENCIANA	FUNDACIÓN DE ESTUDIOS BURSÁTILES Y FINANCIEROS (2)	35,00	19,67
MULTIPARK MADRID, S.A.	TELEVISIÓN AUTONOMIA MADRID, S.A.	35,00	35,00
MULTISER DEL MEDITERRANEO S.L.	FUNDACIÓN PÚBLICA ANDALUZA PARA LA INTEGRACIÓN SOCIAL DE PERSONAS CON ENFERMEDAD MENTAL	32,14	32,14
MUNICIPAL DE SERVEIS S.A	AYUNTAMIENTO DE GERONA	20,00	20,00
MURCIA EMPRENDE SCR S.A.	INSTITUTO DE FOMENTO DE LA REGIÓN DE MURCIA	10,00	10,00
NAP DE ÁFRICA OCCIDENTAL-ISLAS CANARIAS S.A.	INSTITUTO TECNOLÓGICO Y DE ENERGÍAS RENOVABLES, S.A. (4)	48,52	44,56
NATURGAS ENERGÍA GRUPO, S.A.	ENTE VASCO DE LA ENERGÍA	25,00	25,00
NAVARRA INICIATIVAS EMPRESARIALES	NAVARRA DE FINANCIACIÓN Y CONTROL, S.A.	31,00	31,00
NAVARRA TRATAMIENTO DEL AGUA, S.L.	SOCIEDAD DE DESARROLLO DE NAVARRA, S.A.	45,00	43,90
NAVIDUL EXTREMADURA, S.A.	SOCIEDAD DE FOMENTO INDUSTRIAL DE EXTREMADURA, S.A. (1)	22,52	21,85
NAVIERA DE GALICIA, S.A.	SODIGA GALICIA, SOCIEDAD DE CAPITAL RIESGO, S.A.	15,00	10,38
NEIKERTEK, SL.L	NEIKER-INSTITUTO VASCO DE INVESTIGACIÓN Y DESARROLLO AGRARIO, S.A..	20,83	20,83
NEW COHARTE	SOCIEDAD DE FOMENTO INDUSTRIAL DE EXTREMADURA, S.A. (1)	48,99	47,53
NEW TECNHO S.A.	JUNTA DE COMUNIDADES DE CASTILLA-LA MANCHA	-	-
NOI NAVARRA, S.A.	SOCIEDAD DE DESARROLLO DE NAVARRA, S.A.	41,48	40,47
NORMALUMINIUN, S.A.	SOCIEDAD PARA EL DESARROLLO INDUSTRIAL DE CASTILLA-LA MANCHA (3)	24,50	20,64
NORMAWIND, S.L.	EFICIENCIA ENERGÉTICA, S.A.	15,00	15,00
NOROIL, S.A.	ENTE VASCO DE LA ENERGÍA	30,00	30,00
NUEVA ISLA BAJA S.A.	POLÍGONO INDUSTRIAL DE GRANADILLA , S.A.(3)	21,73	19,56
	GESTIÓN URBANÍSTICA DE TENERIFE, S.A. (1)	13,88	13,34
		-----	-----
		35,61	32,90
OCOVAL, A.I.E.	SOCIEDAD ANONIMA MUNICIPAL DE ACTUACIONES URBANAS DE VALENCIA	16,66	16,66
OLEA NOSTRA S.A.	SOCIEDAD DE FOMENTO INDUSTRIAL DE EXTREMADURA, S.A. (1)	43,00	41,72
OLUS TECNOLOGÍA S.L.	SOCIEDAD DE DESARROLLO DE NAVARRA, S.A.	44,98	43,88
OP MALLORCA MAR, S.A.	SERVICIOS DE MEJORA AGRARIA, S.A.	30,00	30,00
OPENBRAVO, S.L.	SOCIEDAD DE DESARROLLO DE NAVARRA, S.A.	14,60	14,24

Entidad	Matriz	% Nominal	% Efectivo territorial
OPERADORA TRAMVIA METROPOLITÁ	F.C. METROPOLITA DE BARCELONA, S.A	10,00	10,00
ORGANIZACIÓN DE LA PATATA DEL PIRINEO OCCIDENTAL SOCIEDAD ANÓNIMA	CORPORACIÓN PÚBLICA EMPRESARIAL DE NAVARRA, S.L.U.	33,84	33,84
ORUBIDE, S.A.	VIVIENDA Y SUELO DE EUSKADI, S.A.	50,00	33,50
P. FERRO GPF, S.L.	SODIGA GALICIA, SOCIEDAD DE CAPITAL RIESGO, S.A.	6,29	4,35
P.E. A CAOELADA A.I.E.	INSTITUTO ENERGÉTICO DE GALICIA	-	-
PALENCIA 3, INVESTIGACIÓN DESARROLLO Y EXPLOTACIÓN S.L.	SOCIEDAD INVESTIGACIÓN Y EXPLOTACIÓN MINERA DE CASTILLA Y LEÓN, S.A. (2)	2,00	0,52
PAMPLONA LEARNING SPANISH INSTITUTE, S.L.	SOCIEDAD DE DESARROLLO DE NAVARRA, S.A.	37,92	36,99
PANDITA S.L.	SOCIEDAD PARA EL FOMENTO Y PROMOCIÓN SOCIOECONÓMICA DE CEUTA, S.A.	40,00	40,00
PANTICOSA TURISTICA, S.A.	AYUNTAMIENTO DE PANTICOSA	5,85	5,85
PARC AUDIOVISUAL DE CATALUNYA, S.L.	INSTITUTO CATALÁN DE LAS INDUSTRIAS CULTURALES	20,00	20,00
PARC TECNOLOGIC WORLD TRADE CENTER CORNELLA, S.A.	E.M. DESENVOLUPAMENT URBA DE CORNELLA, S.A.	5,00	5,00
PARCBIT ENERGIA I ALTRES SERVEIS, S.C.L.	COMUNIDAD AUTÓNOMA DE BALEARES	5,26	5,26
	UNIVERSIDAD DE LAS ISLAS BALEARES	5,26	5,26
	PARCBIT DESENVOLUPAMENT S.A.	5,26	5,26
		-----	-----
		15,78	15,78
PARKING DEL PALAU, S.A.	SOCIEDAD ANONIMA MUNICIPAL DE ACTUACIONES URBANAS DE VALENCIA	34,00	34,00
PARQUE AGROALIMENTARIO CÍTRICOS ANDALUCES DE CARTAYA-TARIQUEJOS, S.A.	EMPRESA PÚBLICA PARA EL DESARROLLO AGRARIO Y PESQUERO DE ANDALUCÍA, S.A.	49,00	49,00
PARQUE AGROALIMENTARIO DE ARAHAL, S.A.	EMPRESA PÚBLICA PARA EL DESARROLLO AGRARIO Y PESQUERO DE ANDALUCÍA, S.A.	49,00	49,00
PARQUE AGROALIMENTARIO DE LOJA, S.A.	EMPRESA PÚBLICA PARA EL DESARROLLO AGRARIO Y PESQUERO DE ANDALUCÍA, S.A.	49,00	49,00
PARQUE CIENTÍFICO TECNOLÓGICO DE CÓRDOBA, S.L.	CORPORACIÓN EMPRESARIAL DE LA UNIVERSIDAD DE CÓRDOBA, S.A.	24,74	24,74
	SOCIEDAD PARA LA PROMOCIÓN Y RECONVERSIÓN ECONÓMICA DE ANDALUCÍA S.A.	20,00	20,00
	AYUNTAMIENTO DE CÓRDOBA	4,39	4,39
	CORPORACIÓN INDUSTRIAL CÓRDOBA ESTE, S.A. (4)	0,87	0,47
		-----	-----
		50,00	49,60
PARQUE DE INNOVACIÓN Y TECNOLOGÍA DE ALMERÍA, S.A.	SOCIEDAD PARA LA PROMOCIÓN Y RECONVERSIÓN ECONÓMICA DE ANDALUCÍA S.A.	22,36	22,36
	EMPRESA PÚBLICA PARA EL DESARROLLO AGRARIO Y PESQUERO DE ANDALUCÍA, S.A.	14,72	14,72
	INICIATIVAS ECONÓMICAS DE ALMERÍA, S.C.R., S.A.	2,02	0,70
	AYUNTAMIENTO DE ALMERÍA	0,30	0,30

<b>Entidad</b>	<b>Matriz</b>	<b>% Nominal</b>	<b>% Efectivo territorial</b>
	UNIVERSIDAD DE ALMERIA	0,30	0,30
	FUNDACIÓN PARA LAS TECNOLOGÍAS AUXILIARES DE LA AGRICULTURA (TECNOVA)	0,30	-
		-----	-----
		40,00	38,38
PARQUE DE LA NATURALEZA DE NAVARRA, S.A.	SOCIEDAD DE DESARROLLO DE NAVARRA, S.A.	45,00	43,90
PARQUE DUNAR DE DOÑANA, S.L.	FUNDACIÓN PARA EL DESARROLLO SOSTENIBLE DE DOÑANA Y SU ENTORNO-DOÑANA 21 FUNDACIÓN PÚBLICA ANDALUZA (1)	50,00	35,63
PARQUE EMPRESARIAL CIUDAD DE MONTILLA, S.L.	CORPORACIÓN INDUSTRIAL CÓRDOBA SUR, S.A. (4)	35,00	18,13
PARQUE EÓLICO ARAGÓN, A.I.E.	CORPORACIÓN EMPRESARIAL PÚBLICA DE ARAGÓN S.L.	20,00	20,00
PARQUE EÓLICO DE SAN ANDRES , S.A.	INSTITUTO ENERGÉTICO DE GALICIA	3,00	3,00
PARQUE EÓLICO LA CARRACHA, S.L.	CORPORACIÓN EMPRESARIAL PÚBLICA DE ARAGÓN S.L.	0,90	0,90
PARQUE EÓLICO LA SOTONERA, S.A.	CORPORACIÓN EMPRESARIAL PÚBLICA DE ARAGÓN S.L.	5,00	5,00
PARQUE EÓLICO NEREA, S.L.	ENTE REGIONAL DE LA ENERGÍA DE CASTILLA Y LEÓN	5,00	5,00
PARQUE EÓLICO PLANA DE JARRETA, S.L.	CORPORACIÓN EMPRESARIAL PÚBLICA DE ARAGÓN S.L.	1,80	1,80
PARQUE EÓLICO PUNTA DE TENO	AYUNTAMIENTO DE BUENAVISTA DEL NORTE	24,00	24,00
	INSTITUTO TECNOLÓGICO Y DE ENERGÍAS RENOVABLES, S.A. (4)	3,00	2,75
		-----	-----
		27,00	26,75
PARQUE EÓLICO SANTA LUCIA, S.A.	INSTITUTO TECNOLÓGICO DE CANARIAS, S.A.	6,33	6,33
PARQUE SOLAR RABANALES, S.A.	CORPORACIÓN EMPRESARIAL DE LA UNIVERSIDAD DE CÓRDOBA, S.A.	5,00	5,00
PARQUE TECNOLÓGICO AGROINDUSTRIAL DE JEREZ, S.A.	EMPRESA PÚBLICA PARA EL DESARROLLO AGRARIO Y PESQUERO DE ANDALUCÍA, S.A.	20,00	20,00
PARQUE TECNOLÓGICO DE FUENTE ALAMO S.A.	INSTITUTO DE FOMENTO DE LA REGIÓN DE MURCIA	33,52	33,52
PARQUE TECNOLÓGICO DE TELDE,S.A	INSTITUTO TECNOLÓGICO DE CANARIAS, S.A.	38,00	38,00
PARQUET, M.J., S.A.	SOCIEDAD PARA LA PROMOCIÓN Y RECONVERSIÓN ECONÓMICA DE ANDALUCÍA S.A.	10,50	10,50
PELETS COMBUSTIBLES DE LA MANCHA, S.L.	SOCIEDAD PARA EL DESARROLLO INDUSTRIAL DE CASTILLA-LA MANCHA (3)	30,00	25,27
	AGENCIA DE GESTIÓN DE LA ENERGÍA DE CASTILLA-LA MANCHA, S.A.	15,00	15,00
		-----	-----
		45,00	40,27
PELLETS ASTURIAS S.L.	SOCIEDAD REGIONAL DE PROMOCIÓN DEL PRINCIPADO DE ASTURIAS, S.A.	25,00	15,62
PHARMAMODELLING, S.L.	FONDO JÓVENES EMPRESARIOS NAVARROS, S.A.U.	45,00	43,90
PIEDRA NATURAL ASUAR, S.L.	SOCIEDAD DE FOMENTO INDUSTRIAL DE EXTREMADURA, S.A. (1)	48,83	47,38
PIENSOS BIOVELEZ, S.A.	EMPRESA PÚBLICA PARA EL DESARROLLO AGRARIO Y PESQUERO DE ANDALUCÍA, S.A.	49,00	49,00

Entidad	Matriz	% Nominal	% Efectivo territorial
PINDEX EXTREMEÑA 1, S.A.	SOCIEDAD DE FOMENTO INDUSTRIAL DE EXTREMADURA, S.A. (1)	48,88	47,43
PISIFACTORIA SIERRA NEVADA, S.L.	SOCIEDAD DE DESARROLLO DE NAVARRA, S.A.	19,50	19,02
PLANTES DISSECADES, S.A.	SERVICIOS DE MEJORA AGRARIA, S.A.	47,70	47,70
PLASOLIVA, S.L.	SOCIEDAD DE FOMENTO INDUSTRIAL DE EXTREMADURA, S.A. (1)	39,20	38,04
PLÁSTICOS MOLDEADOS DEL SUR, S.L.	SOCIEDAD DE FOMENTO INDUSTRIAL DE EXTREMADURA, S.A. (1)	28,23	27,39
PLATA RECIO PREFABRICADOS, S.A.	SOCIEDAD DE FOMENTO INDUSTRIAL DE EXTREMADURA, S.A. (1)	45,00	43,66
PLATAFORMA LOGÍSTICA AQUITANIA-EUSKADI-PLAE, A.E.I.E.	COMUNIDAD AUTÓNOMA DE EUSKADI	50,00	50,00
PLATAFORMA TECNOLÓGICA S.A	SOCIEDAD ANDALUZA PARA EL DESARROLLO DE LAS TELECOMUNICACIONES, S.A.	38,00	38,00
PORT FORUM SANT ADRIA S.L.	AYUNTAMIENTO DE BARCELONA	5,00	5,00
PORTAL UNIVERSIA, S.A.	UNIVERSIDAD DE CANTABRIA	0,38	0,38
PRIMIA BIOGÁS, S.L.	AGENCIA DE GESTIÓN DE LA ENERGÍA DE CASTILLA-LA MANCHA, S.A.	33,33	33,33
PRINCIPIA TECHNOLOGY GROUP INC	SOCIEDAD DE DESARROLLO DE NAVARRA, S.A.	4,66	4,55
PRIVILEGE ADVANCED SURFACES, S.A.	SODIGA GALICIA, SOCIEDAD DE CAPITAL RIESGO, S.A.	20,00	13,84
PROAZIMUT S.L.	FUNDACIÓN PÚBLICA ANDALUZA PARA LA INTEGRACIÓN SOCIAL DE PERSONAS CON ENFERMEDAD MENTAL	34,07	34,07
PROCESOS METALURGICOS SAMOBECO S.A.	SOCIEDAD DE FOMENTO INDUSTRIAL DE EXTREMADURA, S.A. (1)	40,41	39,21
PRODUCCIONES ENERGÉTICAS DE CASTILLA Y LEÓN, S.A.	ENTE REGIONAL DE LA ENERGÍA DE CASTILLA Y LEÓN	2,00	2,00
PRODUCTION AND INNOVATION ON EDIBLE COATINGS, S.L. (PROINEC)	START UP CAPITAL NAVARRA, S.A.	45,00	23,75
PROJECTES TERRITORIALS DEL BAGES, S.A.	INSTITUT CATALÁ DE FINANCES HOLDING, S.A.	13,23	13,23
	AGUAS DE MANRESA, S.A.	8,33	8,33
		-----	-----
		21,56	21,56
PROM. Y GEST. PARQUE TEMÁTICO DE CAZORLA LAS VILLAS	DIPUTACIÓN PROVINCIAL DE JAEN	1,96	1,96
	INVERJAÉN, SOCIEDAD CAPITAL RIESGO, S.A (*)	1,96	0,85
	ESCUELA ANDALUZA DE SALUD PÚBLICA, S.A.	1,96	1,96
		-----	-----
		5,88	4,77
PROMINTURIA, S.A.	SEGURIDAD Y PROMOCIÓN INDUSTRIAL VALENCIANA, S.A.	21,00	21,00
PROMOCIÓN DE ENERGÍAS RENOVABLES DE LAS COMUNIDADES DE REGANTES DE ARAGÓN, S.L.	SOCIEDAD DE INFRAESTRUCTURAS RURALES ARAGONESAS, S.A.	40,00	40,00
PROMOCIÓN RESIDENCIAL VEGA DEL CARRASCAL, S.L.	CORPORACIÓN INDUSTRIAL CÓRDOBA ESTE, S.A. (4)	40,00	21,42
PROMOCIONES BUS, S.A.	TRANSPORTS DE BARCELONA, S.A.	0,37	0,37

<b>Entidad</b>	<b>Matriz</b>	<b>% Nominal</b>	<b>% Efectivo territorial</b>
PROMOCIONS INDUSTRIALS DE TERRASA, S.A.	FOMENT DE TERRASSA, S.A.	41,93	41,93
PROMOTORA AREA DE SERVICIOS DE ALCALÁ, S.L.	AYUNTAMIENTO DE ALCALÁ DE HENARES	49,00	49,00
PROMOTORA REG 4 POBLES, S.A.	EFICIENCIA ENERGÉTICA, S.A.	20,00	20,00
PRORETINA THERAPEUTICALS, S.L.	SOCIEDAD DE DESARROLLO DE NAVARRA, S.A.	12,50	12,20
PROVIURE CZF, S.L.	CONSORCIO DE LA ZONA FRANCA DE BARCELONA (8)	50,00	50,00
PROYECTO DE BIOMEDICINA CIMA, S.L.	SOCIEDAD DE DESARROLLO DE NAVARRA, S.A.	8,00	7,80
PROYECTO DE LOS PEDROCHES, S.A.	DIPUTACIÓN PROVINCIAL DE CÓRDOBA	10,00	10,00
PROYECTO MONUMENTAL MONTAÑA TINDAYA, S.A.	S.A.U. DE PROMOCIÓN DEL TURISMO NATURALEZA Y OCIO	50,00	50,00
PROYECTOS Y REALIZACIONES ARAGONESAS DE MONTAÑA, ESCALADA Y SENDERISMO, S.A.	DIPUTACIÓN PROVINCIAL DE HUESCA	10,73	10,73
	CORPORACION EMPRESARIAL PÚBLICA DE ARAGÓN S.L.	10,73	10,73
	DIPUTACIÓN PROVINCIAL DE TERUEL	5,36	5,36
	AYUNTAMIENTO DE ZARAGOZA	5,36	5,36
	DIPUTACIÓN PROVINCIAL DE ZARAGOZA	2,68	2,68
		-----	-----
		34,86	34,86
PUBLICACIONES Y EDICIONES DEL ALTOARAGÓN S.A.	VARIAS ENTIDADES LOCALES DE HUESCA.	26,54	26,54
	AVALIA ARAGÓN, SOCIEDAD DE GARANTÍA RECÍPROCA (1)	2,57	1,98
		-----	-----
		29,11	28,52
PUERTOLLANO GENERACIÓN DIRECTA DE VAPOR, S.A.	AGENCIA DE GESTIÓN DE LA ENERGÍA DE CASTILLA-LA MANCHA, S.A.	10,00	10,00
PUNTO FUTURO, F.C.R.	NAVARRA DE FINANCIACIÓN Y CONTROL, S.A.	22,29	22,29
Q.S.L., S.A. (EN LIQUIDACIÓN)	IAVANTE, FUNDACIÓN PÚBLICA ANDALUZA PARA EL AVANCE TECNOLÓGICO Y ENTRENAMIENTO PROFESIONAL	33,16	33,16
REAL RACING CLUB S.A.D.	SOCIEDAD REGIONAL CANTABRA DE PROMOCIÓN TURÍSTICA, S.A.	3,22	3,22
REAL SPORTING DE GIJÓN, S.A.D.	AYUNTAMIENTO DE GIJÓN	1,02	1,02
RECIALUM, S.L.	SOCIEDAD PARA EL DESARROLLO INDUSTRIAL DE ARAGÓN, S.A.	7,47	5,06
RECICLADO DE COMPONENTES ELECTRÓNICOS S.A.	EMPRESA DE GESTIÓN MEDIOAMBIENTAL, S.A.	25,00	25,00
RECICLADO DE NEUMÁTICOS DE ANDALUCÍA, S.L.	EMPRESA DE GESTIÓN MEDIOAMBIENTAL, S.A.	48,68	48,68
RECICLADO DE PET DE ANDALUCÍA, S.L.	EMPRESA DE GESTIÓN MEDIOAMBIENTAL, S.A.	40,00	40,00
RECYPILAS, S.A.	SOCIEDAD PÚBLICA DE GESTIÓN AMBIENTAL I.H.O.B.E., S.A.	50,00	50,00
RED DE BANDA ANCHA DE ANDALUCÍA, S.A.	SOCIEDAD ANDALUZA PARA EL DESARROLLO DE LAS TELECOMUNICACIONES, S.A.	23,33	23,33

Entidad	Matriz	% Nominal	% Efectivo territorial
RED DE VILLAS TURÍSTICAS ANDALUCÍA, S.A.	EMPRESA PÚBLICA PARA LA GESTIÓN DEL TURISMO Y DEL DEPORTE DE ANDALUCÍA S.A.	33,33	33,33
REDIT	INSTITUTO DE LA PEQUEÑA Y MEDIANA INDUSTRIA VALENCIANA	6,25	6,25
REDUCE DESTRUCCIÓN DOCUMENTAL, S.L.	START UP CAPITAL NAVARRA, S.A.	40,00	21,11
REFINERÍA BALBOA, S.A.	SOCIEDAD DE FOMENTO INDUSTRIAL DE EXTREMADURA, S.A. (1)	20,00	19,41
RELCAMP, AIE	EFICIENCIA ENERGÉTICA, S.A.	28,58	28,58
RENCAT, AIE	EFICIENCIA ENERGÉTICA, S.A.	8,82	8,82
RENOVACYL, S.A.	SOCIEDAD PÚBLICA DE MEDIO AMBIENTE DE CASTILLA Y LEÓN S.A.	20,00	20,00
RENTING GARCIA RODRIGUEZ, S.A.	SOCIEDAD PARA EL DESARROLLO DE LA COMARCAS MINERAS, S.A. (2)	25,00	7,81
RESERVAS DE SERVICIOS DEL TURISMO DE ARAGÓN, S.A.	SOCIEDAD DE PROMOCIÓN Y GESTIÓN DEL TURISMO ARAGONÉS, S.A.	25,00	25,00
	DIPUTACIÓN PROVINCIAL DE HUESCA	5,00	5,00
	DIPUTACIÓN PROVINCIAL DE TERUEL	5,00	5,00
	DIPUTACIÓN PROVINCIAL DE ZARAGOZA	5,00	5,00
	AYUNTAMIENTO DE ZARAGOZA	4,00	4,00
	AYUNTAMIENTO DE TERUEL	3,00	3,00
	AYUNTAMIENTO DE HUESCA	3,00	3,00
		-----	-----
		50,00	50,00
RESIDUOS INDUSTRIALES DE LA MADERA DE CÓRDOBA, S.A.	EMPRESA DE GESTIÓN MEDIOAMBIENTAL, S.A.	20,00	20,00
	AYUNTAMIENTO DE LUCENA	10,00	10,00
	AYUNTAMIENTO DE MONTORO	10,00	10,00
	CORPORACIÓN INDUSTRIAL CÓRDOBA SUR, S.A. (4)	1,18	0,61
	CORPORACIÓN INDUSTRIAL CÓRDOBA ESTE, S.A. (4)	1,18	0,63
		-----	-----
		42,36	41,24
RESILUX IBÉRICA PACKAGING, S.A.	SOCIEDAD DE FOMENTO INDUSTRIAL DE EXTREMADURA, S.A. (1)	21,02	20,40
RIBPELLET, S.L.	SOCIEDAD PÚBLICA DE MEDIO AMBIENTE DE CASTILLA Y LEÓN S.A.	24,85	24,85
RICARI S.A.	AGENCIA DE DESARROLLO ECONÓMICO DE LA RIOJA	31,80	31,80
ROFEICA ENERGÍA, S.A.	EFICIENCIA ENERGÉTICA, S.A.	10,00	10,00
RONDA TIC F.C.R.	NAVARRA DE GESTIÓN PARA LA ADMINISTRACIÓN, S.A.	28,50	28,50
ROTOMOLDING PRODUCTS, S.A.	SOCIEDAD DE FOMENTO INDUSTRIAL DE EXTREMADURA, S.A. (1)	49,00	47,54

Entidad	Matriz	% Nominal	% Efectivo territorial
RUBÍ TRACTAMENT TERMIC EFICIENT , S.A.	SANEJAMENT ENERGÍA, S.A.	20,00	20,00
RUSSULA S.A	SODIGA GALICIA, SOCIEDAD DE CAPITAL RIESGO, S.A.	35,00	24,23
S.A. DE VALORITZACIONS AGRORRAMADERES	EFICIENCIA ENERGÉTICA, S.A.	10,00	10,00
SABADELL ASEGURADORA COMPAÑIA DE SEGUROS Y REASEGUROS, SA	AYUNTAMIENTO DE SABADELL	0,31	0,31
SAN MATEO HOTEL	SOCIEDAD DE FOMENTO INDUSTRIAL DE EXTREMADURA, S.A. (1)	45,41	44,06
SANTÁNGEL FONDO 1, F.C.R. DE RÉGIMEN SIMPLIFICADO	INSTITUTO VALENCIANO DE FINANZAS	25,00	25,00
SAVIA CAPITAL CRECIMIENTO SA S.C.R. DE RÉGIMEN SIMPLIFICADO	ARAGÓN DESARROLLO E INVERSION SOCIEDAD LIMITADA (antes SAVIA CAPITAL INVERSIÓN S.A.)	35,29	35,29
SAVIA CAPITAL INNOVACIÓN SA S.C.R. DE RÉGIMEN SIMPLIFICADO	ARAGÓN DESARROLLO E INVERSION SOCIEDAD LIMITADA (antes SAVIA CAPITAL INVERSIÓN S.A.)	50,00	50,00
SEAWEEED CANARIAS S.L.	SOCIEDAD PARA EL DESARROLLO ECONÓMICO DE CANARIAS, S.A.U.	1,69	1,17
SEM GRUPO ITEVELESA-ARAGÓN, S.A.	CORPORACIÓN EMPRESARIAL PÚBLICA DE ARAGÓN S.L.	30,00	30,00
SEÑALES DE TRÁFICO DE CANARIAS, S.L.(STC)	SOCIEDAD PARA EL DESARROLLO ECONÓMICO DE CANARIAS, S.A.U.	33,00	22,87
SENER AERONÁUTICA, S.L.	SOCIEDAD DE CAPITAL DESARROLLO DE EUSKADI, S.A. (1)	10,26	10,26
SERVICIO INSULAR DE ABASTECIMIENTO DE LECHE S.A.	CABILDO INSULAR DE GRAN CANARIA	5,00	5,00
SERVICIO INTEGRAL DE GESTIÓN Y VALORIZACIÓN DE RESIDUOS DE LA CONSTRUCCIÓN Y DEMOLICIÓN S.L.	EMPRESA DE GESTIÓN MEDIOAMBIENTAL, S.A.	33,33	33,33
SERVICIOS FUNERARIOS DE JEREZ, S.A.	AYUNTAMIENTO DE JEREZ DE LA FRONTERA	-	-
SERVICIOS FUNERARIOS DE ZARAUZ, S.A.	AYUNTAMIENTO DE ZARAUZ	10,00	10,00
SERVICIOS INTEGRALES DE LIMPIEZA DE MÁLAGA (LIMASA)	AYUNTAMIENTO DE MÁLAGA	49,00	49,00
SERVICIOS URBANÍSTICOS Y VIVIENDAS DE BURRIANA, S.L.	INSTITUTO VALENCIANO DE LA VIVIENDA, S.A.	49,00	49,00
SESTAO BAI, S.A.	BIZKAILUR, S.A.	50,00	50,00
SICUBO	FOMENTO DE JÓVENES EMPRENDEDORES EXTREMEÑOS, S.A.U.	12,40	12,40
SIDERLASER, S.L.	SOCIEDAD PARA EL DESARROLLO INDUSTRIAL DE ARAGÓN, S.A.	5,01	3,39
SIERRA CORK, S.L.	EMPRESA DE GESTIÓN MEDIOAMBIENTAL, S.A.	48,00	48,00
SIERRA NEVADA SPORTS CLUB	PROMONEVADA, S.A. (11)	50,00	49,95
SILIKEN CHEMICALS, S.L.	SOCIEDAD PARA EL DESARROLLO INDUSTRIAL DE CASTILLA-LA MANCHA (3)	24,68	20,79
SIMULATION SOLUTIONS, S.L.	SOCIEDAD PARA EL DESARROLLO INDUSTRIAL DE ARAGÓN, S.A.	23,08	15,63
SISDELFIL, S.L.	SOCIEDAD DE FOMENTO INDUSTRIAL DE EXTREMADURA, S.A. (1)	48,99	47,53
SIST. ENERG. MAÑÓN ORTIGUEIRA, S.A.	INSTITUTO ENERGÉTICO DE GALICIA	4,00	4,00
SISTEMAS ENEGÉTICOS CABEZO NEGRO, S.A.	CORPORACIÓN EMPRESARIAL PÚBLICA DE ARAGÓN S.L.	4,92	4,92
SISTEMAS ENERGÉTICOS ABADÍA, S.A.U.	CORPORACIÓN EMPRESARIAL PÚBLICA DE ARAGÓN S.L.	1,43	1,43



Entidad	Matriz	% Nominal	% Efectivo territorial
SISTEMAS ENERGÉTICOS MAS GARULLO, S.A.	CORPORACIÓN EMPRESARIAL PÚBLICA DE ARAGÓN S.L.	4,00	4,00
SISTEMAS ENERXETICOS CHANDREXA S.A	INSTITUTO ENERGÉTICO DE GALICIA	3,93	3,93
SKPA POLY TECK, S.L.	SOCIEDAD PARA EL DESARROLLO INDUSTRIAL DE ARAGÓN, S.A.	14,00	9,48
SNACKS EXTREMADURA ALIMENTACIÓN 2004 S.A.	SOCIEDAD DE FOMENTO INDUSTRIAL DE EXTREMADURA, S.A. (1)	32,04	31,09
SOCIEDAD ANDALUZA DE COMPONENTES ESPECIALES, S.A.	AGENCIA DE INNOVACIÓN Y DESARROLLO DE ANDALUCÍA IDEA	42,48	42,48
SOCIEDAD ANDALUZA DE VALORIZACIÓN DE LA BIOMASA, S.A.	AGENCIA ANDALUZA DE LA ENERGÍA	15,00	15,00
	EMPRESA DE GESTIÓN MEDIOAMBIENTAL, S.A.	15,00	15,00
		-----	-----
		30,00	30,00
SOCIEDAD ANDALUZA PARA EL DESARROLLO DE LA INFORMÁTICA Y LA ELECTRÓNICA, S.A. (*)	SOCIEDAD PARA LA PROMOCIÓN Y RECONVERSIÓN ECONÓMICA DE ANDALUCÍA S.A.	37,50	37,50
SOCIEDAD COVELESS INGENIERÍA, S.L.	FOMENTO DE JÓVENES EMPRENDEDORES EXTREMEÑOS, S.A.U.	33,33	33,33
SOCIEDAD DE GARANTÍA RECÍPROCA DE ASTURIAS	PRINCIPADO DE ASTURIAS	38,09	38,09
SOCIEDAD DE GARANTIA RECIPROCA DE LA COMUNIDAD VALENCIANA	INSTITUTO VALENCIANO DE FINANZAS	11,84	11,84
	DIPUTACIÓN PROVINCIAL DE CASTELLÓN	0,19	0,19
	DIPUTACIÓN PROVINCIAL DE ALICANTE	0,08	0,08
	AYUNTAMIENTO DE CASTELLÓN DE LA PLANA	0,02	0,02
	INSTITUTO DE LA PEQUEÑA Y MEDIANA INDUSTRIA VALENCIANA	0,02	0,02
		-----	-----
		12,15	12,15
SOCIEDAD DE GARANTÍA RECÍPROCA EXTREMEÑA DE AVALES	JUNTA DE EXTREMADURA	43,03	43,03
	SOCIEDAD DE FOMENTO INDUSTRIAL DE EXTREMADURA, S.A. (1)	2,55	2,47
		-----	-----
		45,58	45,50
SOCIEDAD DE GARANTÍA RECÍPROCA SANTANDER SOGARCA, S.G.R.	DIPUTACIÓN REGIONAL DE CANTABRIA	25,50	25,50
	AYUNTAMIENTO DE SANTANDER	1,00	1,00
	VARIOS AYUNTAMIENTOS DE CANTABRIA	0,13	0,13
	AYUNTAMIENTO DE LAREDO	0,05	0,05
	AYUNTAMIENTO DE TORRELAVEGA	0,03	0,03
		-----	-----
		26,71	26,71
SOCIEDAD DE GARANTIAS DE TENERIFE	COMUNIDAD DE CANARIAS	40,10	40,10
	CABILDO INSULAR DE TENERIFE	6,60	6,60

Entidad	Matriz	% Nominal	% Efectivo territorial
	CABILDO INSULAR DE LA PALMA	2,30	2,30
		-----	-----
		49,00	49,00
SOCIEDAD EOLICA DE ANDALUCÍA, S.A.	SOCIEDAD PARA LA PROMOCIÓN Y RECONVERSIÓN ECONÓMICA DE ANDALUCÍA S.A.	23,33	23,33
SOCIEDAD FOTOVOLTAICA PROMOSOLAR 52, S.L.	CORPORACIÓN EMPRESARIAL PÚBLICA DE ARAGÓN S.L.	10,00	10,00
SOCIEDAD GESTORA DE INNOVACIONES INNOVADORAS, S.A.	SOCIEDAD DE FOMENTO INDUSTRIAL DE EXTREMADURA, S.A. (1)	25,00	24,26
SOCIEDAD GESTORA DEL CONJUNTO PALEONTOLÓGICO DE TERUEL, S.A.	CORPORACIÓN EMPRESARIAL PÚBLICA DE ARAGÓN S.L.	39,44	39,44
	DIPUTACIÓN PROVINCIAL DE TERUEL	10,00	10,00
		-----	-----
		49,44	49,44
SOCIEDAD LOGÍSTICA ALIMENTARIA NAVARRA, S.L.	SOCIEDAD DE DESARROLLO DE NAVARRA, S.A.	18,17	17,73
SOCIEDAD MINICENTRALES DEL CANAL IMPERIAL GALLUR, S.L.	CORPORACIÓN EMPRESARIAL PÚBLICA DE ARAGÓN S.L.	5,00	5,00
SOCIEDAD MIXTA DE AGUAS DE LAS PALMAS, S.A.	AYUNTAMIENTO DE LAS PALMAS DE GRAN CANARIA	34,00	34,00
SOCIEDAD MIXTA MERCADO DE SAN MARTÍN, S.A.	AYUNTAMIENTO DE SAN SEBASTIAN	6,00	6,00
SOCIEDAD PARA EL DESARROLLO DE LA COGENERACIÓN DE ANDALUCÍA, S.L.	SOCIEDAD PARA EL DESARROLLO ENERGÉTICO DE ANDALUCÍA, S.A. (EN LIQUIDACIÓN)	50,00	50,00
SOCIEDAD PROMOTORA DE TELECOMUNICACIONES DE EXTREMADURA S.A.	SOCIEDAD DE FOMENTO INDUSTRIAL DE EXTREMADURA, S.A. (1)	49,00	47,54
SOCIEDAD PROMOTORA DEL MERCADO DE FUTUROS DEL ACEITE DE OLIVA Y PRODUCTOS MEDITERRÁNEO, S.A.	JUNTA DE ANDALUCÍA	32,00	32,00
SOCIEDAD PROMOTORA- BILBAO PLAZA FINANCIERA, S.A.	COMUNIDAD AUTÓNOMA DE EUSKADI	8,04	8,04
	DIPUTACIÓN FORAL DE ALAVA	8,04	8,04
	DIPUTACIÓN FORAL DE GUIPUZCOA	8,04	8,04
	DIPUTACIÓN FORAL DE VIZCAYA	8,04	8,04
		-----	-----
		32,16	32,16
SOCIEDAD SERMETRA, S.L.	CONSORCIO AUTORITAT DEL TRANSPORT METROPOLITÀ (1)	50,00	41,50
SOCIEDAD TECNOGENEXT, S.L.	FOMENTO DE JÓVENES EMPRENDEDORES EXTREMEÑOS, S.A.U.	27,80	27,80
SOCIETAT APARCAMENTS DE TERRASA, S.A.	EGARVIA, S.A.	10,75	10,75
SOCIETAT CATALANA DE PETROLIS, S.A.	INSTITUT CATALA D'ENERGIA	10,00	10,00
SOCIETAT EÒLICA DE L'ENDERROCADA, S.A.	EFICIENCIA ENERGÉTICA, S.A.	10,00	10,00
SOCIETAT M. D'HABITATGE DE CALAF, S.L.	AYUNTAMIENTO DE CALAF	50,00	50,00
SOCIETAT PER A LA PROMOCIO ECONOMICA DE L' ALCUDIA DE CRESPINS	SEGURIDAD Y PROMOCIÓN INDUSTRIAL VALENCIANA, S.A.	10,00	10,00
SOGARPO	INSTITUTO GALLEGO DE PROMOCIÓN ECONÓMICA	5,51	5,51

Entidad	Matriz	% Nominal	% Efectivo territorial
SOLTEN II GRANADILLA S.A.	INSTITUTO TECNOLÓGICO Y DE ENERGÍAS RENOVABLES, S.A. (4)	21,55	19,79
	POLIGONO INDUSTRIAL DE GRANADILLA , S.A. (3)	0,63	0,57
		-----	-----
		22,18	20,36
SOLUCIONES INTEGRALES DE FORMACIÓN Y GESTIÓN STRUCTURALIA, S.A.	CONSORCIO CENTRE INTERNACIONAL DE MÉTODES NUMÈRICS EN ENGINYERIA	30,00	30,00
SOLUCIONES Y SISTEMAS SOLARES, S.L.	SOCIEDAD DE DESARROLLO DE NAVARRA, S.A.	24,80	24,19
SONAGAR	CORPORACIÓN PÚBLICA EMPRESARIAL DE NAVARRA, S.L.U.	19,23	19,23
SOTRANS OPERADORA DE TRANSPORTES, S.A.	F.C. METROPOLITA DE BARCELONA, S.A	15,00	15,00
	TRANSPORTS DE BARCELONA, S.A.	15,00	15,00
		-----	-----
		30,00	30,00
STACO BUS, S.A.	SOCIEDAD PARA EL DESARROLLO INDUSTRIAL DE CASTILLA-LA MANCHA (3)	21,36	17,99
STOCKS DEL VALLÉS, S.A.	EFICIENCIA ENERGÉTICA, S.A.	10,00	10,00
SUAN BIOTECH F.C.R. (FONDO DE CAPITAL RIESGO)	SOCIEDAD DE DESARROLLO DE NAVARRA, S.A.	34,84	33,99
SUCERAM ENERGIA ELÈCTRICA, AIE	EFICIENCIA ENERGÉTICA, S.A.	10,00	10,00
SUZTAPEN-FONDO CAPITAL RIESGO	SOCIEDAD PARA LA PROMOCIÓN Y RECONVERSIÓN INDUSTRIAL, S.A.	47,00	46,43
SYNCOR UNIDAD CENTRAL DE RADIOFARMACIA DE GALICIA, S.R.L.	GALARIA, EMPRESA PÚBLICA DE SERVICIOS SANITARIOS, S.A. (antes INSTITUTO GALLEGO DE MEDICINA TÉCNICA, S.A.)	22,00	22,00
TALLERES PROTEGIDOS GUREAK, S.A	DIPUTACIÓN FORAL DE GUIPUZCOA	20,00	20,00
	AYUNTAMIENTO DE SAN SEBASTIAN	5,02	5,02
		-----	-----
		25,02	25,02
TANY NATURE, S.A.	SOCIEDAD DE FOMENTO INDUSTRIAL DE EXTREMADURA, S.A. (1)	32,84	31,86
TAREA, PROMOTORA VALENCIANA DE VIVIENDA S.L.	INSTITUTO VALENCIANO DE LA VIVIENDA, S.A.	49,00	49,00
TARSA NORTE, S.A.	SODIGA GALICIA, SOCIEDAD DE CAPITAL RIESGO, S.A.	-	-
TASACIONES Y CONSULTORÍA, S.A.	TRABAJOS CATASTRALES, S.A.	50,00	50,00
TECHNICAL & RACING COMPOSITES, S.L.	SOCIEDAD CATALANA DE INVERSIÓN EN EMPRESAS DE BASE TECNOLÓGICA, S.A.	17,83	17,78
TÉCNICA CARTOGRAFICA ANDALUZA	TRABAJOS CATASTRALES, S.A.	50,00	50,00
TECNICAS Y TRATAMIENTOS ENERGÉTICOS DE RESIDUOS, S.A.	VAERSA, VALENCIANA DE APROVECHAMIENTO ENERGÉTICO DE RESIDUOS, S.A.	30,00	30,00
TECNOAMBIENTE GALICIA, S.L.	XESGALICIA, SOCIEDAD GESTORA DE ENTIDADES DE CAPITAL RIESGO, S.A.	20,70	14,49
	SOCIEDAD GALLEGA DEL MEDIO AMBIENTE, S.A.	10,00	5,10
		-----	-----

Entidad	Matriz	% Nominal	% Efectivo territorial
TECNOFEED SISTEMAS, S.L.	SOCIEDAD PARA EL DESARROLLO INDUSTRIAL DE ARAGÓN, S.A.	30,70	19,59
TECNOLOGÍA E INGENIERÍA DE SISTEMAS Y SERVICIOS ANALIZADOS DE TELECOMUNICACIONES, S.A.	GENERALITAT VALENCIANA	8,93	6,05
	INSTITUTO DE LA PEQUEÑA Y MEDIANA INDUSTRIA VALENCIANA	37,00	37,00
		6,15	6,15
		-----	-----
		43,15	43,15
TECNOLOGÍA NAVARRA DE NANOPRODUCTOS, S.L. (TECNAN)	SOCIEDAD DE PROMOCIÓN DE INVERSIONES E INFRAESTRUCTURAS DE NAVARRA, S.A.	50,00	50,00
TECNOLOGÍA Y EVALUACIÓN DE LA CONFORMIDAD, S.L.	NEIKER-INSTITUTO VASCO DE INVESTIGACIÓN Y DESARROLLO AGRARIO, S.A..	23,46	23,46
TECNOLOGÍAS ENERGÉTICAS INTEGRADAS, S.A.	CORPORACIÓN EMPRESARIAL PÚBLICA DE ARAGÓN S.L.	2,50	2,50
	JUNTA DE COMUNIDADES DE CASTILLA-LA MANCHA	45,00	45,00
		-----	-----
		47,50	47,50
TELECOM CLM S.A.	COPORACIÓN DE LA CAJA DE AHORROS DE CASTILLA-LA MANCHA	20,00	-
TELEFÉRICO DEL PICO DE TEIDE, S.A.	CABILDO INSULAR DE TENERIFE	49,44	49,44
TELPORT INTERNAC., S.L.	SOCIEDAD PARA EL DESARROLLO INDUSTRIAL DE ARAGÓN, S.A.	13,63	9,23
TELSTAR, S.A.	EMPRESA DE PROMOCIO I LOCALITZACIO INDUSTRIAL DE CATALUNYA, S.A.	5,00	5,00
TELUR, GEOTERMIA Y AGUA, S.A.	ENTE VASCO DE LA ENERGÍA	48,00	48,00
TERMAHOSTUR S.L.	SOCIEDAD DE FOMENTO INDUSTRIAL DE EXTREMADURA, S.A. (1)	49,00	47,54
TÉRMICA AFAP, S.A.	SOCIEDAD PARA EL DESARROLLO INDUSTRIAL DE CASTILLA-LA MANCHA (3)	45,80	38,58
TERMINALES DE AUTOBUSES DE CANTABRIA, S.L.	DIPUTACIÓN REGIONAL DE CANTABRIA	42,86	42,86
TERMOPLÁSTICOS EXTREMEÑOS	SOCIEDAD DE FOMENTO INDUSTRIAL DE EXTREMADURA, S.A. (1)	24,27	23,55
TERRA MITICA, PARQUE TEMÁTICO DE BENIDORM, S.A.	SOCIEDAD PROYECTOS TEMÁTICOS DE LA COMUNIDAD VALENCIANA, S.A.	22,31	22,31
TERRAZOS ESCRIBANO, S.A.L.	SOCIEDAD PARA EL DESARROLLO INDUSTRIAL DE CASTILLA-LA MANCHA (3)	33,33	28,08
TERUEL AVIACIÓN, S.A.	ARAMÓN, MONTAÑAS DE ARAGÓN, S.A.	12,50	6,25
	SOCIEDAD GESTORA DEL CONJUNTO PALEONTOLÓGICO DE TERUEL, S.A.	12,50	6,18
	CORPORACION EMPRESARIAL PÚBLICA DE ARAGÓN S.L.	12,50	12,50
		-----	-----
		37,50	24,93
TFM ENERGIA SOLAR FOTOVOLTAICA, S.A.	EFICIENCIA ENERGÉTICA, S.A.	16,19	16,19
TIRANT INVERSIÓN, F.C.R.	INSTITUTO VALENCIANO DE FINANZAS	32,49	32,49
TOMCOEX, S.A.	SOCIEDAD DE FOMENTO INDUSTRIAL DE EXTREMADURA, S.A. (1)	39,00	37,84

<b>Entidad</b>	<b>Matriz</b>	<b>% Nominal</b>	<b>% Efectivo territorial</b>
TOPOX-DOX, S.L.	SOCIEDAD PARA EL DESARROLLO INDUSTRIAL DE CASTILLA-LA MANCHA (3)	20,83	17,55
TRACTAMENT METROPOLITÀ DE FANGS, S.L.	SANEJAMENT ENERGÍA, S.A.	10,00	10,00
TRACTAMENTS DE JUNEDA, S.A.	EFICIENCIA ENERGÉTICA, S.A.	10,00	10,00
TRANSPORTES FERROVIARIOS DE MADRID, S.A.	METRO DE MADRID, S.A. (7)	42,50	42,50
TRANSPORTES URBANOS DE SANLUCAR, S.A.	AYUNTAMIENTO DE SANLÚCAR DE BARRAMEDA	-	-
TRANSPORTS CIUTAT COMTAL, S.A.	TRANSPORTS DE BARCELONA, S.A.	33,33	33,33
TRANSPORTS MUNICIPALS D'EGARA, S.A.	AYUNTAMIENTO DE TARRASA	20,00	20,00
TRELLES Y CÁRCABA, S.A. EN LIQUIDACIÓN	SOCIEDAD PARA EL DESARROLLO DE LA COMARCAS MINERAS, S.A. (2)	41,02	12,81
TUNNEL SAFETY TESTING, S.A.	SOCIEDAD REGIONAL DE PROMOCIÓN DEL PRINCIPADO DE ASTURIAS, S.A.	20,00	12,49
TURCASTELLÓN, S.A.	DIPUTACIÓN PROVINCIAL DE CASTELLÓN	49,00	49,00
TUSOENERGIA, S.L.	TRANSPORTES URBANOS DE SEVILLA, S.A.M.	50,00	50,00
TWIN SCREW 2007, S.L.	SOCIEDAD DE DESARROLLO DE NAVARRA, S.A.	20,49	19,99
	SOCIEDAD PARA EL DESARROLLO INDUSTRIAL DE ARAGÓN, S.A.	5,20	3,52
		-----	-----
		25,69	23,51
TWINDOCS I.S., S.L.	SOCIEDAD PARA EL DESARROLLO INDUSTRIAL DE ARAGÓN, S.A.	5,20	3,52
U ROCK FILMS, S.L.	START UP CAPITAL NAVARRA, S.A.	40,00	21,11
UCOAVIACIÓN, S.L.	CORPORACIÓN EMPRESARIAL DE LA UNIVERSIDAD DE CÓRDOBA, S.A.	36,53	36,53
UNIDADES MÓVILES ANDALUZAS, S.A.	INSTITUTO ANDALUZ DE LAS ARTES Y LAS LETRAS (antes EMPRESA PÚBLICA DE GESTIÓN DE PROGRAMAS CULTURALES)	39,00	39,00
UNINVEST, S.A.	FUNDACIÓN GENERAL DE LA UNIVERSIDAD DE VALLADOLID	3,12	2,08
UNIÓN DE EMPRESARIOS MURCIANOS	INSTITUTO DE FOMENTO DE LA REGIÓN DE MURCIA	19,78	19,78
	REGIÓN DE MURCIA	13,93	13,93
		-----	-----
		33,71	33,71
UNIÓN DEPORTIVA LAS PALMAS, S.A.D.	AYUNTAMIENTO DE LAS PALMAS DE GRAN CANARIA	0,77	0,77
UNIVALUE	UNIVERSIDAD DE CANTABRIA	12,50	12,50
UNVI CARROCERAS, S.L.	SODIGA GALICIA, SOCIEDAD DE CAPITAL RIESGO, S.A.	24,00	16,61
URGELL ENERGIA, S.A.	EFICIENCIA ENERGÉTICA, S.A.	10,00	10,00
VALORITZACIONS AGRORAMADERES LES GARRIGUES, S.L.	EFICIENCIA ENERGÉTICA, S.A.	10,17	10,17
VANG-3 PUBLICACIONES, S.L.	TVC MULTIMEDIA, S.L.	50,00	50,00

Entidad	Matriz	% Nominal	% Efectivo territorial
VEGENAT S.A	SOCIEDAD DE FOMENTO INDUSTRIAL DE EXTREMADURA, S.A. (1)	15,28	14,83
VENTURO XXI, S.A.	SOCIEDAD REGIONAL DE PROMOCIÓN DEL PRINCIPADO DE ASTURIAS, S.A.	21,00	13,12
	SOCIEDAD PARA EL DESAROLLO DE LA COMARCAS MINERAS, S.A. (2)	7,00	2,19
		-----	-----
		28,00	15,31
VIDA SOFTWARE, S.L.	SOCIEDAD CATALANA DE INVERSIÓN EN EMPRESAS DE BASE TECNOLÓGICA, S.A.	10,26	10,23
VILAU MEDIA, S.L.	EITBNET, S.A.	25,00	25,00
VILLAS Y PUEBLOS DE CANARIAS S.L.	SOCIEDAD PARA EL DESARROLLO ECONÓMICO DE CANARIAS, S.A.U.	18,30	12,68
VOLTALIA ARAGÓN, S.L. (EN LIQUIDACIÓN)	CORPORACIÓN EMPRESARIAL PÚBLICA DE ARAGÓN S.L.	14,29	14,29
VOZTELECOM SISTEMAS, S.L.	SOCIEDAD CATALANA DE INVERSIÓN EN EMPRESAS DE BASE TECNOLÓGICA, S.A.	7,66	7,64
WORLD TRADE CENTER SANTANDER, S.A.	SOCIEDAD PARA EL DESARROLLO REGIONAL DE CANTABRIA, S.A.	15,00	7,65
WORLD TRADE CENTER, S.A.	SOCIEDAD PARA LA PROMOCIÓN Y RECONVERSIÓN ECONÓMICA DE ANDALUCÍA S.A.	10,00	10,00
	SOCIEDAD PARA LA PROMOCIÓN Y RECONVERSIÓN INDUSTRIAL, S.A.	9,56	9,44
		-----	-----
		19,56	19,44
WTC ALMEDA PARK, S.A.	INSTITUT CATALÀ DEL SOL	5,00	5,00
YSIOS BIOFUND I, FCR	SOCIEDAD DE DESARROLLO DE NAVARRA, S.A.	13,48	13,15
ZABALGARBI, S.A.	DIPUTACIÓN FORAL DE VIZCAYA	20,00	20,00
	ENTE VASCO DE LA ENERGÍA	10,00	10,00
	MANCOMUNIDAD DE MUNICIPIOS DE LA MARGEN IZQUIERDA DEL NERVION	5,00	5,00
		-----	-----
		35,00	35,00
ZOREDA INTERNACIONAL,S.A.	COMPAÑÍA PARA LA GESTIÓN DE LOS RESIDUOS SÓLIDOS EN ASTURIAS, S.A. (11)	20,00	20,00
ZUFRISA	SOCIEDAD DE INFRAESTRUCTURAS RURALES ARAGONESAS, S.A.	24,93	24,93
ZUMOS CATALANO ARAGONESES S.A.	CORPORACION EMPRESARIAL PÚBLICA DE ARAGÓN S.L.	9,09	9,09

(\*) Empresas privadas con participación pública

(1) Entidad participada por el Sector Público Autonómico y el Sector Público Provincial y/o Municipal

(2) Entidad participada por el Sector Público Autonómico y el Sector Público Estatal

(3) Entidad participada por el Sector Público Autonómico, el Sector Público Provincial y/o Municipal y el Sector Público Estatal

(4) Entidad participada por el Sector Público Provincial y el Sector Público Autonómico y/o Municipal

(7) Entidad participada por el Sector Público Municipal y el Sector Público Autonómico y/o Provincial

(8) Entidad participada por el Sector Público Municipal y el Sector Público Estatal

(9) Entidad participada por el Sector Público Municipal, el Sector Público Autonómico y/o Provincial y el Sector Público Estatal

(11) Entidad participada por el Sector Público Autonómico e indirectamente por otro ámbito del Sector Público

Entidad	Matriz	% Nominal	% Efectivo estatal	% Efectivo territorial	% Efectivo Público Total
		(*)	(*)	(*)	(*)
FUNDACIÓN DE LA COMUNIDAD VALENCIANA PARA LA INVESTIGACIÓN, PROMOCION Y ESTUDIOS COMERCIALES DE VALENCIAPORT	AUTORIDAD PORTUARIA DE VALENCIA	19,50	19,50	0,00	19,50
	INSTITUTO VALENCIANO DE LA EXPORTACION, S.A.	19,50	0,00	18,56	18,56
	UNIVERSIDAD POLITÉCNICA DE VALENCIA	2,00	0,00	2,00	2,00
	DIPUTACIÓN PROVINCIAL DE VALENCIA	1,00	0,00	1,00	1,00
	AYUNTAMIENTO DE VALENCIA	1,00	0,00	1,00	1,00
		-----	-----	-----	-----
		43,00	19,50	22,56	42,06
FUNDACIÓN DE LA COMUNIDAD VALENCIANA PARA LA PROMOCIÓN Y DESARROLLO COMERCIAL DEL PUERTO DE CASTELLÓN.	AUTORIDAD PORTUARIA DE CASTELLON	16,66	16,66	0,00	16,66
	DIPUTACIÓN PROVINCIAL DE CASTELLÓN	16,66	0,00	16,66	16,66
	AYUNTAMIENTO DE CASTELLÓN DE LA PLANA	16,66	0,00	16,66	16,66
		-----	-----	-----	-----
		49,98	16,66	33,32	49,98
FUNDACIÓN IBER CALIDAD	ADMINISTRADOR DE INFRAESTRUCTURAS FERROVIARIAS	(*)	(*)	(*)	(*)
		-----	-----	-----	-----
		(*)	(*)	(*)	(*)
FUNDACIÓN INSTITUTO DE MÚSICA DE CÁMARA DE MADRID	MINISTERIO DE CULTURA	25,00	25,00	0,00	25,00
	COMUNIDAD DE MADRID	25,00	0,00	25,00	25,00
	AYUNTAMIENTO DE MADRID	0,00	0,00	0,00	0,00
		-----	-----	-----	-----
		50,00	25,00	25,00	50,00
FUNDACIÓN MEDIA DESK ESPAÑA	INSTITUTO DE LA CINEMATOGRAFÍA Y ARTES AUDIOVISUALES	40,00	40,00	0,00	40,00
		-----	-----	-----	-----
		40,00	40,00	0,00	40,00
FUNDACIÓN ONUART	ESTADO	(*)	(*)	(*)	(*)
	MINISTERIO DE CULTURA	(*)	(*)	(*)	(*)
	MINISTERIO DE ASUNTOS EXTERIORES Y DE COOPERACIÓN	(*)	(*)	(*)	(*)
	MUSEO NACIONAL CENTRO DE ARTE REINA SOFÍA	(*)	(*)	(*)	(*)
	MUSEO NACIONAL DEL PRADO	(*)	(*)	(*)	(*)
	CONSEJO DE ADMINISTRACIÓN DEL PATRIMONIO NACIONAL	(*)	(*)	(*)	(*)
		-----	-----	-----	-----

Entidad	Matriz	% Nominal	% Efectivo estatal	% Efectivo territorial	% Efectivo Público Total
		(*)	(*)	(*)	(*)
FUNDACIÓN PARA EL DESARROLLO INFOTECNOLÓGICO DE EMPRESAS Y SOCIEDAD (FUNDETEC)	ENTIDAD PÚBLICA EMPRESARIAL RED.ES	20,00	20,00	0,00	20,00
		-----	-----	-----	-----
		20,00	20,00	0,00	20,00
FUNDACIÓN PARA LA PROMOCIÓN DEL PUERTO DE ALICANTE	AUTORIDAD PORTUARIA DE ALICANTE	12,82	12,82	0,00	12,82
	DIPUTACIÓN PROVINCIAL DE ALICANTE	7,69	0,00	7,69	7,69
	AYUNTAMIENTO DE ALICANTE	7,69	0,00	7,69	7,69
		-----	-----	-----	-----
		28,20	12,82	15,38	28,20
FUNDACIÓN PROTECCIÓN DEL PATRIMONIO HISTÓRICO INDUSTRIAL DE SAGUNTO	AUTORIDAD PORTUARIA DE VALENCIA	0,97	0,97	0,00	0,97
		-----	-----	-----	-----
		0,97	0,97	0,00	0,97

(\*) Información no disponible



## 2.5.4. Fundaciones participadas minoritariamente por el Sector Público Autonómico y/o Local

Entidad	Matriz	% Nominal	% Efectivo territorial
BILBAO 700-III MILENIUM FUNDAZIOA	METRO BILBAO, S.A. (11)	8,29	8,29
ENERLAN FUNDACIÓN VASCA PARA EL DESARROLLO DE LAS TECNOLOGÍAS ENERGÉTICAS	COMUNIDAD AUTÓNOMA DE EUSKADI	19,04	19,04
	ENTE VASCO DE LA ENERGÍA	9,52	9,52
		-----	-----
		28,56	28,56
FUNDACIÓ MOTIVACIÓ RECURSOS HUMANS	F.C. METROPOLITA DE BARCELONA, S.A	3,85	3,85
FUNDACIÓ PRIVADA SITGES, FESTIVAL INTERNACIONAL DE CATALUNYA	INSTITUTO CATALÁN DE LAS INDUSTRIAS CULTURALES	50,00	50,00
FUNDACIÓN AGENCIA ENERGÉTICA PROVINCIAL DE A CORUÑA	DIPUTACIÓN PROVINCIAL DE LA CORUÑA	23,31	23,31
FUNDACIÓN AGUSTÍN DE BENTANCOURT	UNIVERSIDAD POLITÉCNICA DE MADRID	50,00	50,00
FUNDACIÓN AIC AUTOMOTIVE INTELLIGENCE CENTER	DIPUTACIÓN FORAL DE VIZCAYA	11,11	11,11
	AYUNTAMIENTO DE AMOREBIETA	11,11	11,11
	AYUNTAMIENTO DE ERMUA	11,11	11,11
		-----	-----
		33,33	33,33
FUNDACIÓN ANDALTEC I+D+I	JUNTA DE ANDALUCÍA	(*)	(*)
	DIPUTACIÓN PROVINCIAL DE JAÉN	(*)	(*)
		-----	-----
		(*)	(*)
FUNDACIÓN ARCO	CONSORCIO INSTITUCIÓN FERIAL DE MADRID (1)	-	-
FUNDACIÓN ASTURIANA DEL MEDIO AMBIENTE	COMPAÑÍA PARA LA GESTIÓN DE LOS RESIDUOS SÓLIDOS EN ASTURIAS, S.A. (11)	-	-
FUNDACIÓN CENTRO DE ESTUDIOS PARA LA INTEGRACION SOCIAL Y FORMACION DE INMIGRANT	GENERALITAT VALENCIANA	50,00	50,00
FUNDACIÓN CENTRO DE TECNOLOGÍA AERONÁUTICA	COMUNIDAD AUTÓNOMA DE EUSKADI	27,92	27,92
FUNDACIÓN COMUNIDAD VALENCIANA PARA EL MEDIO AMBIENTE	GENERALITAT VALENCIANA	5,88	5,88
	DIPUTACIÓN PROVINCIAL DE CASTELLÓN	5,88	5,88
	VAERSA, VALENCIANA DE APROVECHAMIENTO ENERGÉTICO DE RESIDUOS, S.A.	5,88	5,88
	EMPRESA GENERAL VALENCIANA DEL AGUA, S.A.	5,88	3,00
		-----	-----
		23,52	20,64
FUNDACIÓN CONSEJO ESPAÑA-CHINA	AYUNTAMIENTO DE MADRID	(*)	(*)
FUNDACIÓN CUENCA CIUDAD DE CONGRESOS	JUNTA DE COMUNIDADES DE CASTILLA-LA MANCHA	16,66	16,66
	DIPUTACIÓN PROVINCIAL DE CUENCA	16,66	16,66

Entidad	Matriz	% Nominal	% Efectivo territorial
	AYUNTAMIENTO DE CUENCA	16,66	16,66
		-----	-----
		49,98	49,98
FUNDACIÓN DE APOYO AL MUSEO NACIONAL DE CIENCIA Y TECNOLOGÍA	AYUNTAMIENTO DE MADRID	-	-
FUNDACIÓN DE LA COMUNIDAD VALENCIANA PARA LA INVESTIGACIÓN, PROMOCIÓN Y ESTUDIOS COMERCIALES DE VALENCIAPORT	INSTITUTO VALENCIANO DE LA EXPORTACIÓN, S.A.	19,50	18,56
	UNIVERSIDAD POLITÉCNICA DE VALENCIA	2,00	2,00
	DIPUTACIÓN PROVINCIAL DE VALENCIA	1,00	1,00
	AYUNTAMIENTO DE VALENCIA	1,00	1,00
		-----	-----
		23,50	22,56
FUNDACIÓN DE LA COMUNIDAD VALENCIANA PARA LA PROMOCIÓN Y DESARROLLO COMERCIAL DEL PUERTO DE CASTELLÓN	DIPUTACIÓN PROVINCIAL DE CASTELLÓN	16,66	16,66
	AYUNTAMIENTO DE CASTELLÓN DE LA PLANA	16,66	16,66
		-----	-----
		33,32	33,32
FUNDACIÓN DE RELACIONES LABORALES DE EXTREMADURA	JUNTA DE EXTREMADURA	33,33	33,33
FUNDACIÓN DE SANTAMARCA Y DE SAN RAMÓN Y SAN ANTONIO (FUSARA)	COMUNIDAD DE MADRID	-	-
	AYUNTAMIENTO DE MADRID	-	-
		-----	-----
		-	-
FUNDACIÓN DELGADO VALHONDO	JUNTA DE EXTREMADURA	50,00	50,00
FUNDACIÓN EMPRENDER ARAGÓN	INSTITUTO ARAGONÉS DE FOMENTO	50,00	50,00
FUNDACIÓN ENERMITEC	SOCIEDAD INVESTIGACION Y EXPLOTACION MINERA DE CASTILLA Y LEON, S.A. (2)	17,00	4,42
FUNDACIÓN GAIKER	BIZKAIKO BERRIKUNTZA AGENTZIA, S.A.	4,55	4,55
FUNDACIÓN GALICIA SAÚDE	XUNTA DE GALICIA	50,00	50,00
FUNDACIÓN GÓMEZ PARDO	UNIVERSIDAD POLITÉCNICA DE MADRID	44,00	44,00
FUNDACIÓN HOSPITAL NUESTRA SEÑORA DE LA CONCEPCIÓN (VULGO LATINA)	AYUNTAMIENTO DE MADRID	-	-
FUNDACIÓN INBIOTEC	SOCIEDAD INVESTIGACIÓN Y EXPLOTACIÓN MINERA DE CASTILLA Y LEÓN, S.A. (2)	25,00	6,50
FUNDACIÓN INSTITUCIÓN CATALANA DE APOYO A LA INVESTIGACIÓN	GENERALITAT DE CATALUÑA	39,22	39,22
FUNDACIÓN INSTITUTO DE MÚSICA DE CÁMARA DE MADRID	COMUNIDAD DE MADRID	25,00	25,00
	AYUNTAMIENTO DE MADRID	-	-
		-----	-----
		25,00	25,00

<b>Entidad</b>	<b>Matriz</b>	<b>% Nominal</b>	<b>% Efectivo territorial</b>
FUNDACIÓN INVESTIGACIÓN, DESARROLLO E INNOVACIÓN MEDIOAMBIENTAL (FUNDACIÓN IDIMA)	SOCIEDAD DE DESARROLLO DE NAVARRA, S.A.	45,88	44,76
FUNDACIÓN KURSAAL FUNDAZIOA	AYUNTAMIENTO DE SAN SEBASTIÁN	11,11	11,11
FUNDACIÓN LEIA CENTRO DE DESARROLLO TECNOLÓGICO	DIPUTACIÓN FORAL DE ALAVA	26,00	26,00
	AYUNTAMIENTO DE VITORIA	16,00	16,00
FUNDACIÓN LÓPEZ RUMAYOR	AYUNTAMIENTO DE MADRID	-	-
FUNDACIÓN PARA EL DESARROLLO DE LAS NUEVAS TECNOLOGÍAS DEL HIDRÓGENO DE ARAGÓN	DIPUTACIÓN GENERAL DE ARAGÓN	18,18	18,18
	INSTITUTO ARAGONÉS DE FOMENTO	3,03	3,03
	INSTITUTO TECNOLÓGICO DE ARAGÓN	3,00	3,00
	PARQUE TECNOLÓGICO WALQA, S.A. (1)	3,00	2,36
		-----	-----
		27,21	26,57
FUNDACIÓN PARA LA INNOVACIÓN INDUSTRIA AUTOMOCION	INSTITUTO GALLEGO DE PROMOCIÓN ECONÓMICA	4,16	4,16
FUNDACIÓN PARA LA PROMOCIÓN DEL PUERTO DE ALICANTE	DIPUTACIÓN PROVINCIAL DE ALICANTE	7,69	7,69
	AYUNTAMIENTO DE ALICANTE	7,69	7,69
		-----	-----
		19,54	19,54
FUNDACIÓN PATRIMONIO PALEONTÓLOGICO DE LA RIOJA	COMUNIDAD DE LA RIOJA	50,00	50,00
FUNDACIÓN PRIVADA URBS Y TERRITORIO ILDEFONS CERDÁ	AYUNTAMIENTO DE BARCELONA	10,00	10,00
FUNDACIÓN SAN MILLÁN DE LA COGOLLA	COMUNIDAD DE LA RIOJA	50,00	50,00
FUNDACIÓN TALAVERA FERIAL	JUNTA DE COMUNIDADES DE CASTILLA-LA MANCHA	16,66	16,66
	DIPUTACIÓN PROVINCIAL DE TOLEDO	16,66	16,66
	AYUNTAMIENTO DE TALAVERA DE LA REINA	16,66	16,66
		-----	-----
		49,98	49,98
FUNDACIÓN TEATRO DE LA ABADÍA	COMUNIDAD DE MADRID	(*)	(*)
	AYUNTAMIENTO DE MADRID	(*)	(*)
		-----	-----
		(*)	(*)
FUNDACIÓN VALENCIANA DE ESTUDIOS AVANZADOS	AYUNTAMIENTO DE ALICANTE	3,28	3,28
	AYUNTAMIENTO DE VALENCIA	3,28	3,28
	DIPUTACIÓN PROVINCIAL DE CASTELLÓN	1,64	1,64
	AYUNTAMIENTO DE CASTELLÓN DE LA PLANA	1,64	1,64

<b>Entidad</b>	<b>Matriz</b>	<b>% Nominal</b>	<b>% Efectivo territorial</b>
FUNDACION VASCA PARA EL FOMENTO DE LA CALIDAD	DIPUTACIÓN PROVINCIAL DE VALENCIA	1,64	1,64
	DIPUTACIÓN PROVINCIAL DE ALICANTE	1,64	1,64
		-----	-----
		13,12	13,12
	DIPUTACIÓN FORAL DE VIZCAYA	20,00	20,00
	ENTE VASCO DE LA ENERGÍA	3,25	3,25
	SOCIEDAD PARA LA PROMOCIÓN Y RECONVERSIÓN INDUSTRIAL, S.A.	-	-
		-----	-----
		23,25	23,25

(1) Entidad participada por el Sector Público Autonómico y el Sector Público Provincial y/o Municipal

(2) Entidad participada por el Sector Público Autonómico y el Sector Público Estatal

(11) Entidad participada por el Sector Público Autonómico e indirectamente por otro ámbito del Sector Público

(\*) Información no disponible

## 2.5.5. Entidades privadas participadas en un 50% por el S.P. Estatal

Entidad	Matriz	% Nominal	% Efectivo estatal
AEIE ALTA VELOCIDAD ESPAÑA PORTUGAL	ADMINISTRADOR DE INFRAESTRUCTURAS FERROVIARIAS	50,00	50,00
CENTRO ASTRONÓMICO HIPANO-ALEMÁN, AIE	AGENCIA ESTATAL CONSEJO SUPERIOR DE INVESTIGACIONES CIENTÍFICAS	50,00	50,00
COMPAÑÍA DE SALVAMENTOS Y RESCATES AERO-MARITIMOS, S.A.	REMOLQUES MARITIMOS, S.A.	50,00	50,00
COMPAÑÍA EUROPEA DE COSPELES S.A.	FABRICA NACIONAL DE MONEDA Y TIMBRE-REAL CASA DE LA MONEDA	50,00	50,00
CONTERAIL, S.A.	RENFE-OPERADORA	46,00	46,00
	PUERTOS DEL ESTADO	4,00	4,00
		-----	-----
		50,00	50,00
DEPOSITO FRANCO ALGECIRAS SL	SOCIEDAD GENERAL DE LAS BAHÍAS DE CÁDIZ Y ALGECIRAS, S.A.	50,00	50,00
EFC2E GESTIÓN S.L.	INSTITUTO DE CREDITO OFICIAL	50,00	50,00
ELIPSOS INTERNACIONAL, S.A.	RENFE-OPERADORA	50,00	50,00
ESTACIONAMIENTOS DE ZONA, S.A.	COMERCIAL DEL FERROCARRIL, S.A.	50,00	50,00
FENIT RAIL S.A.	FERROCARRILES DE VIA ESTRECHA	37,50	25,00
	ENWESA OPERACIONES, S.A.	12,50	10,32
		-----	-----
		50,00	35,32
SERVICIOS DOCUMENTALES DE BOLIVIA, S.A.	SERVICIOS DOCUMENTALES DE ANDALUCIA, S.L.	50,00	50,00
SOCIEDAD IBERO-AMERICANA DE REPARACIONES NAVALES LIMITADA	NAVANTIA, S.A.	50,00	50,00
SPANICH NUCLEAR GROUP FOR CHINA AIE	ENUSA INDUSTRIAS AVANZADAS, S.A.	25,00	25,00
	EQUIPOS NUCLEARES, S.A.	25,00	25,00
		-----	-----
		50,00	50,00

## 2.5.6. Entidades privadas participadas en un 50% por el Sector Público Autonómico y/o Local

Entidad	Matriz	% Nominal	% Efectivo territorial
AECSU DE BELLVITGE, AIE	ENERGÉTICA D'INSTALLACIONS SANITARIES, S.A.	50,00	50,00
AEH JOAN XXIII, AIE	ENERGÉTICA D'INSTALLACIONS SANITARIES, S.A.	50,00	50,00
AEH UNIV. GERNMANS TRIAS I PUJOL, AIE	ENERGÉTICA D'INSTALLACIONS SANITARIES, S.A.	50,00	50,00
AGRUPACIÓ ENERGÉTICA HOSPITAL ARNAU DE VILANOVA, AIE	ENERGÉTICA D'INSTALLACIONS SANITARIES, S.A.	50,00	50,00
AGRUPACIÓ ENERGÉTICA HOSPITAL JOSEP TRUETA DE GIRONA, AIE	ENERGÉTICA D'INSTALLACIONS SANITARIES, S.A.	50,00	50,00
AGUAS MUNICIPALIZADAS DE ALICANTE	AYUNTAMIENTO DE ALICANTE	50,00	50,00
AGUAS Y SANEAMIENTO DE TORREMOLINOS, S.A. (ASTOSAM)	AYUNTAMIENTO DE TORREMOLINOS	50,00	50,00
ALOKABIDE, S.A.	VIVIENDA Y SUELO DE EUSKADI, S.A.	50,00	33,50
ANDALUCÍA 21, FONDO DE CAPITAL RIESGO	AGENCIA DE INNOVACIÓN Y DESARROLLO DE ANDALUCÍA IDEA	50,00	50,00
ARAMÓN, MONTAÑAS DE ARAGÓN, S.A.	CORPORACIÓN EMPRESARIAL PÚBLICA DE ARAGÓN S.L.	50,00	50,00
AUTOPISTAS DE NAVARRA, S.A.	CORPORACIÓN PÚBLICA EMPRESARIAL DE NAVARRA, S.L.U.	50,00	50,00
BERZIKLATU, S.L.	GARBIKER, S.A.	50,00	50,00
BIDEBARRI EMPLEGO ZENTRUA, S.L.	AYUNTAMIENTO DE OÑATE	50,00	50,00
BIOASTUR, A.I.E.	COMPAÑÍA PARA LA GESTIÓN DE LOS RESIDUOS SÓLIDOS EN ASTURIAS, S.A. (11)	50,00	50,00
BIOENER, ENERGÍA, S.A.	ENTE VASCO DE LA ENERGÍA	50,00	50,00
CANARIAS SUBMARINE LINK S.L.	INSTITUTO TECNOLÓGICO Y DE TELECOMUNICACIONES DE TENERIFE S.L. (11)	50,00	45,92
CANTABRIA EXPANSIÓN, FONDO DE CAPITAL RIESGO	SOCIEDAD PARA EL DESARROLLO REGIONAL DE CANTABRIA, S.A.	50,00	25,50
COMUNICACIÓN E INFORMACIÓN AL CIUDADANO DE NAVARRA, S.L.	TRABAJOS CATASTRALES, S.A.	50,00	50,00
COMUNIDAD DE BIENES PUERTA DE OVIEDO	SEDES, S.A.	50,00	26,25
COPERO SOLAR HUERTA CINCO, .S.A	EMPRESA METROPOLITANA DE ABASTECIMIENTO Y SANEAMIENTO DE AGUAS DE SEVILLA, S.A. (7)	50,00	50,00
COPERO SOLAR HUERTA CUATRO, .S.A	EMPRESA METROPOLITANA DE ABASTECIMIENTO Y SANEAMIENTO DE AGUAS DE SEVILLA, S.A. (7)	50,00	50,00
COPERO SOLAR HUERTA DOS, .S.A	EMPRESA METROPOLITANA DE ABASTECIMIENTO Y SANEAMIENTO DE AGUAS DE SEVILLA, S.A. (7)	50,00	50,00
COPERO SOLAR HUERTA OCHO, .S.A	EMPRESA METROPOLITANA DE ABASTECIMIENTO Y SANEAMIENTO DE AGUAS DE SEVILLA, S.A. (7)	50,00	50,00
COPERO SOLAR HUERTA SEIS, .S.A	EMPRESA METROPOLITANA DE ABASTECIMIENTO Y SANEAMIENTO DE AGUAS DE SEVILLA, S.A. (7)	50,00	50,00
COPERO SOLAR HUERTA SIETE, .S.A	EMPRESA METROPOLITANA DE ABASTECIMIENTO Y SANEAMIENTO DE AGUAS DE SEVILLA, S.A. (7)	50,00	50,00
COPERO SOLAR HUERTA TRES, .S.A	EMPRESA METROPOLITANA DE ABASTECIMIENTO Y SANEAMIENTO DE AGUAS DE SEVILLA, S.A. (7)	50,00	50,00
COPERO SOLAR HUERTA UNO, .S.A	EMPRESA METROPOLITANA DE ABASTECIMIENTO Y SANEAMIENTO DE AGUAS DE SEVILLA, S.A. (7)	50,00	50,00
CYUM TECNOLOGÍAS Y COMUNICACIONES S.SL.	UNIVERSIDAD DE MURCIA	50,00	50,00

<b>Entidad</b>	<b>Matriz</b>	<b>% Nominal</b>	<b>% Efectivo territorial</b>
DELTOR GREEN, S.L.	NAVARRA DE FINANCIACIÓN Y CONTROL, S.A.	50,00	50,00
DESARROLLOS VIVIRZARAGOZA, S.A.	SOCIEDAD MUNICIPAL DE REHABILITACIÓN URBANA Y PROMOCIÓN DE LA EDIFICACIÓN DE ZARAGOZA, S.L.	50,00	50,00
EMPRESA MIXTA DE AGUAS RESIDUALES DE ALICANTE SA	AYUNTAMIENTO DE ALICANTE	50,00	50,00
ENCLAVE LOGÍSTICO REGIONAL CYLOG, S.A.	PROMOCIÓN DE VIVIENDAS, INFRAESTRUCTURAS Y LOGÍSTICA, S.A. (antes GESTION DE INF	50,00	50,00
EÓLICAS DE TENERIFE, AIE	INSTITUTO TECNOLÓGICO Y DE ENERGÍAS RENOVABLES, S.A. (4)	50,00	45,92
FUNDACIÓN AGUSTÍN DE BENTANCOURT	UNIVERSIDAD POLITÉCNICA DE MADRID	50,00	50,00
FUNDACIÓN CENTRO DE ESTUDIOS PARA LA INTEGRACION SOCIAL Y FORMACION DE INMIGRANT	GENERALITAT VALENCIANA	50,00	50,00
FUNDACIÓN DELGADO VALHONDO	JUNTA DE EXTREMADURA	50,00	50,00
FUNDACIÓN EMPRENDER ARAGÓN	INSTITUTO ARAGONÉS DE FOMENTO	50,00	50,00
FUNDACIÓN GALICIA SAÚDE	XUNTA DE GALICIA	50,00	50,00
FUNDACIÓN PATRIMONIO PALEONTÓLOGICO DE LA RIOJA	COMUNIDAD DE LA RIOJA	50,00	50,00
FUNDACIÓ PRIVADA SITGES, FESTIVAL INTERNACIONAL DE CATALUNYA	INSTITUTO CATALÁN DE LAS INDUSTRIAS CULTURALES	50,00	50,00
FUNDACIÓN SAN MILLÁN DE LA COGOLLA	COMUNIDAD DE LA RIOJA	50,00	50,00
GEA TRABAJOS DE CONSULTORÍA	TRABAJOS CATASTRALES, S.A.	50,00	50,00
GESTIÓ DE CEMENTERIS DE TARRAGONA, S.L.	SERVEIS FÚNEBRES MUNICIPALS DE TARRAGONA, S.A.	50,00	25,50
GLORIAS PARKING, S.A.	GLORIAS DIAGONAL, S.A. (11)	50,00	45,00
IBIL GESTOR DE CARGA DE VEHÍCULO ELÉCTRICO, S.A.	ENTE VASCO DE LA ENERGÍA	50,00	50,00
INGEGNERÍA TERRITORIALE E CATASTRO, SRL.	TRABAJOS CATASTRALES, S.A.	50,00	50,00
INICIATIVAS LEADER ALPUJARRA, S.A.	DIPUTACIÓN PROVINCIAL DE GRANADA	25,00	25,00
	SOCIEDAD PARA LA PROMOCIÓN Y RECONVERSIÓN ECONÓMICA DE ANDALUCÍA S.A.	12,50	12,50
	DIPUTACIÓN PROVINCIAL DE ALMERÍA	12,50	12,50
		-----	-----
		50,00	50,00
INTEGRATED CALL CENTER SERVICES, S.L.	EMPRESA MUNICIPAL DE AGUAS DE MÁLAGA, S.A.	50,00	50,00
MICRONIZADOS NATURALES S.A.	ENTE VASCO DE LA ENERGÍA	50,00	50,00
ORUBIDE, S.A.	VIVIENDA Y SUELO DE EUSKADI, S.A.	50,00	33,50
PARQUE CIENTÍFICO TECNOLÓGICO DE CÓRDOBA, S.L.	CORPORACIÓN EMPRESARIAL DE LA UNIVERSIDAD DE CÓRDOBA, S.A.	24,74	24,74
	SOCIEDAD PARA LA PROMOCIÓN Y RECONVERSIÓN ECONÓMICA DE ANDALUCÍA S.A.	20,00	20,00
	AYUNTAMIENTO DE CÓRDOBA	4,39	4,39
	CORPORACIÓN INDUSTRIAL CÓRDOBA ESTE, S.A. (4)	0,87	0,47

Entidad	Matriz	% Nominal	% Efectivo territorial
		-----	-----
		50,00	49,60
PARQUE DUNAR DE DOÑANA, S.L.	FUNDACIÓN PARA EL DESARROLLO SOSTENIBLE DE DOÑANA Y SU ENTORNO-DOÑANA 21 FUNDACIÓN PÚBLICA ANDALUZA (1)	50,00	35,63
PLATAFORMA LOGÍSTICA AQUITANIA-EUSKADI-PLAE, A.E.I.E.	COMUNIDAD AUTÓNOMA DE EUSKADI	50,00	50,00
PROVIURE CZF, S.L.	CONSORCIO DE LA ZONA FRANCA DE BARCELONA (8)	50,00	50,00
PROYECTO MONUMENTAL MONTAÑA TINDAYA, S.A.	S.A.U. DE PROMOCIÓN DEL TURISMO NATURALEZA Y OCIO	50,00	50,00
RECYPILAS, S.A.	SOCIEDAD PÚBLICA DE GESTIÓN AMBIENTAL I.H.O.B.E., S.A.	50,00	50,00
RESERVAS DE SERVICIOS DEL TURISMO DE ARAGÓN, S.A.	SOCIEDAD DE PROMOCIÓN Y GESTIÓN DEL TURISMO ARAGONÉS, S.A.	25,00	25,00
	DIPUTACIÓN PROVINCIAL DE HUESCA	5,00	5,00
	DIPUTACIÓN PROVINCIAL DE TERUEL	5,00	5,00
	DIPUTACIÓN PROVINCIAL DE ZARAGOZA	5,00	5,00
	AYUNTAMIENTO DE ZARAGOZA	4,00	4,00
	AYUNTAMIENTO DE TERUEL	3,00	3,00
	AYUNTAMIENTO DE HUESCA	3,00	3,00
		-----	-----
		50,00	50,00
SAVIA CAPITAL INNOVACIÓN SA S.C.R. DE RÉGIMEN SIMPLIFICADO	ARAGÓN DESARROLLO E INVERSION SOCIEDAD LIMITADA (antes SAVIA CAPITAL INVERSIÓN S.A.)	50,00	50,00
SESTAO BAI, S.A.	BIZKAILUR, S.A.	50,00	50,00
SIERRA NEVADA SPORTS CLUB	PROMONEVADA, S.A. (11)	50,00	49,95
SOCIEDAD PARA EL DESARROLLO DE LA COGENERACIÓN DE ANDALUCÍA, S.L.	SOCIEDAD PARA EL DESARROLLO ENERGÉTICO DE ANDALUCÍA, S.A. (EN LIQUIDACIÓN)	50,00	50,00
SOCIEDAD SERMETRA, S.L.	CONSORCIO AUTORITAT DEL TRANSPORT METROPOLITÀ (1)	50,00	41,50
SOCIETAT M. D'HABITATGE DE CALAF, S.L.	AYUNTAMIENTO DE CALAF	50,00	50,00
TASACIONES Y CONSULTORÍA, S.A.	TRABAJOS CATASTRALES, S.A.	50,00	50,00
TÉCNICA CARTOGRAFICA ANDALUZA	TRABAJOS CATASTRALES, S.A.	50,00	50,00
TECNOLOGÍA NAVARRA DE NANOPRODUCTOS, S.L. (TECNAN)	SOCIEDAD DE PROMOCIÓN DE INVERSIONES E INFRAESTRUCTURAS DE NAVARRA, S.A.	50,00	50,00
TUSOENERGIA, S.L.	TRANSPORTES URBANOS DE SEVILLA, S.A.M.	50,00	50,00
VANG-3 PUBLICACIONES, S.L.	TVC MULTIMEDIA, S.L.	50,00	50,00

(\*) Empresas privadas con participación pública

(1) Entidad participada por el Sector Público Autonómico y el Sector Público Provincial y/o Municipal

(4) Entidad participada por el Sector Público Provincial y el Sector Público Autonómico y/o Municipal

(7) Entidad participada por el Sector Público Municipal y el Sector Público Autonómico y/o Provincial

(8) Entidad participada por el Sector Público Municipal y el Sector Público Estatal

(11) Entidad participada por el Sector Público Autonómico e indirectamente por otro ámbito del Sector Público



## **2.6. ESTRUCTURAS DEL SECTOR PÚBLICO EMPRESARIAL AUTONÓMICO**

JUNTA DE ANDALUCIA (1)

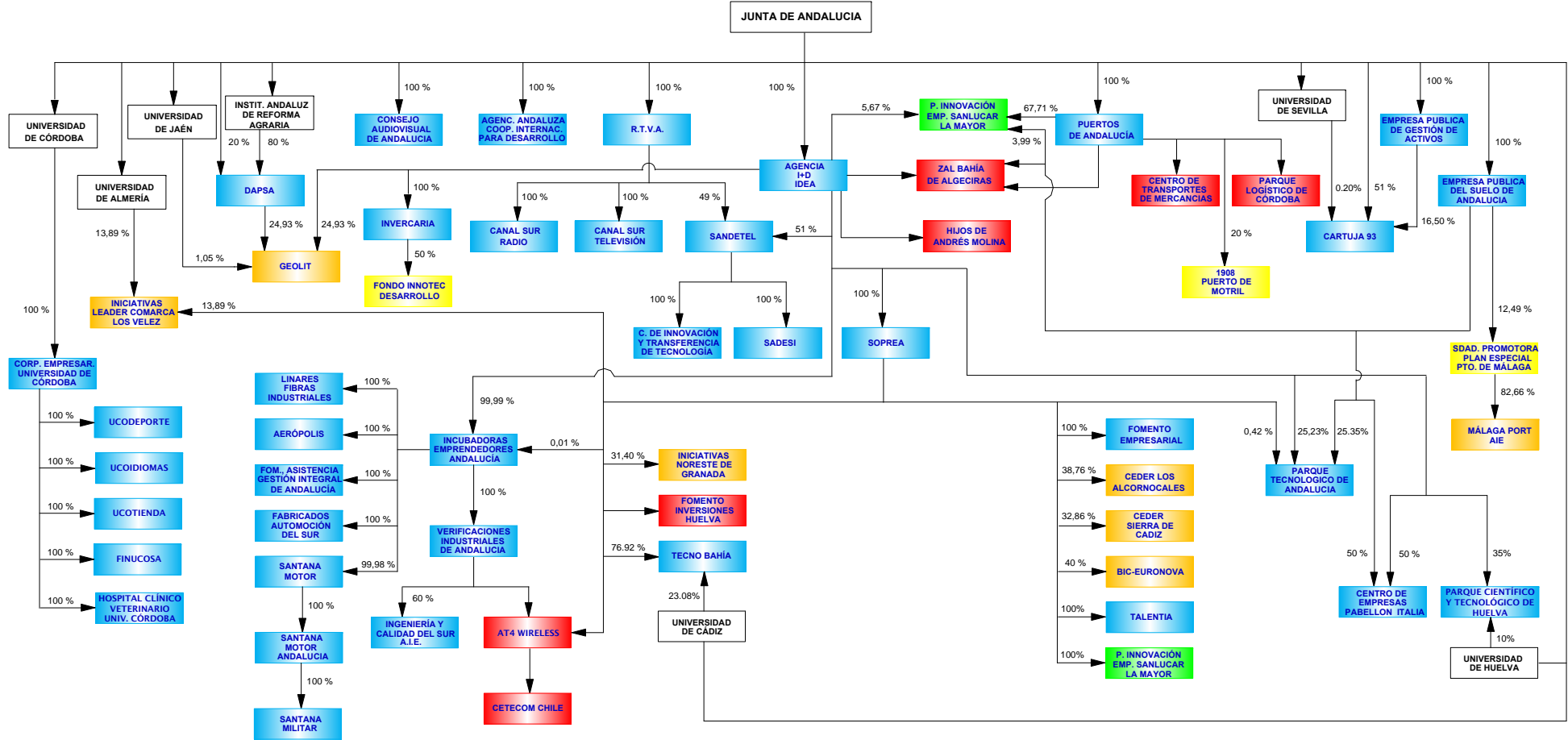

- EMPRESAS PÚBLICAS TERRITORIALES QUE PERMANECEN EN LA CC.AA.
- EMPRESAS PÚBLICAS MINORITARIAS DE LA CC.AA. CON OTRAS VÍAS DE PARTICIPACIÓN ESTATAL, PROVINCIAL Y/O LOCAL
- EMPRESAS INCLUIDAS EN LA DISPOSICIÓN ADICIONAL 9ª DE LA LGP 47/2003
- ALTAS COMO EMPRESAS PÚBLICAS TERRITORIALES EN EL EJERCICIO 2010
- BAJAS COMO EMPRESAS PÚBLICAS TERRITORIALES EN EL EJERCICIO 2010
- MATRICES

JUNTA DE ANDALUCIA (2)

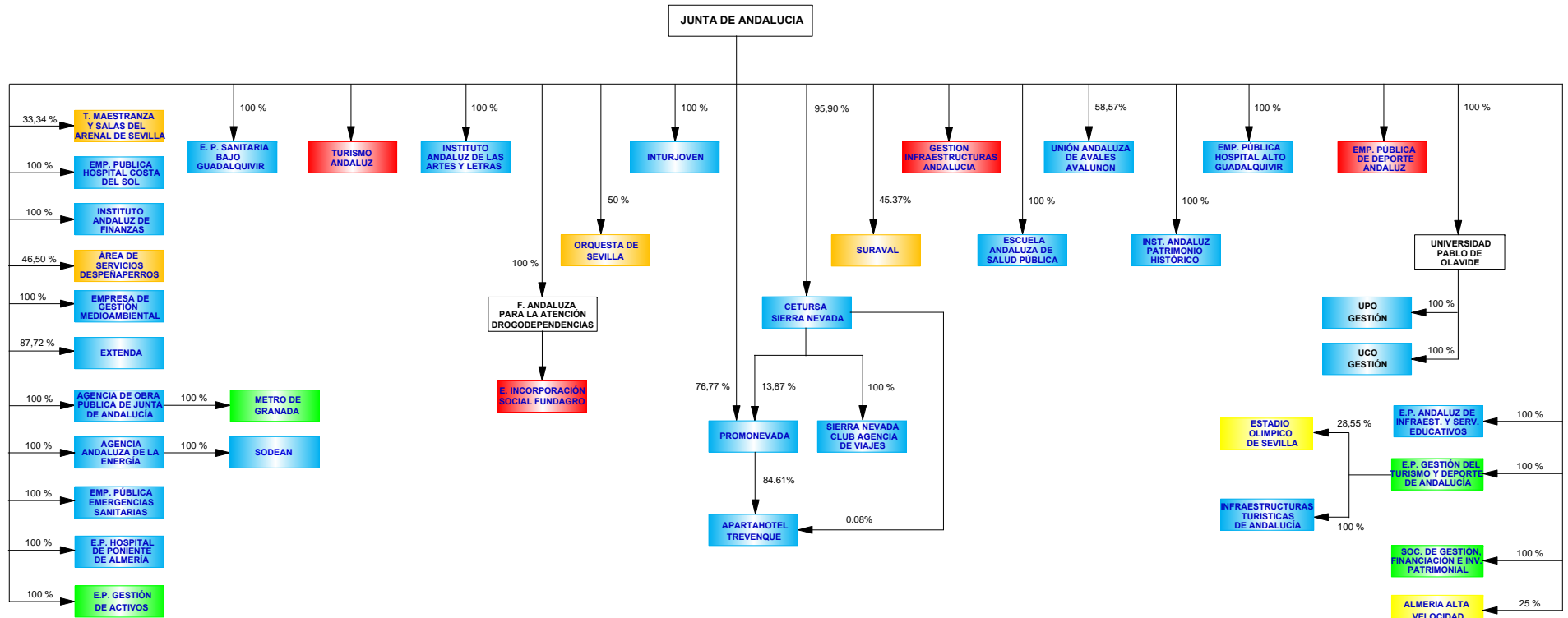

- EMPRESAS PÚBLICAS TERRITORIALES QUE PERMANECEN EN LA CC.AA.
- EMPRESAS PÚBLICAS MINORITARIAS DE LA CC.AA. CON OTRAS VÍAS DE PARTICIPACIÓN ESTATAL, PROVINCIAL Y/O LOCAL
- EMPRESAS INCLUIDAS EN LA DISPOSICIÓN ADICIONAL 9ª DE LA LGP 47/2003
- ALTAS COMO EMPRESAS PÚBLICAS TERRITORIALES EN EL EJERCICIO 2010
- BAJAS COMO EMPRESAS PÚBLICAS TERRITORIALES EN EL EJERCICIO 2010
- MATRICES

DIPUTACIÓN GENERAL DE ARAGÓN

DIPUTACIÓN GENERAL DE ARAGÓN

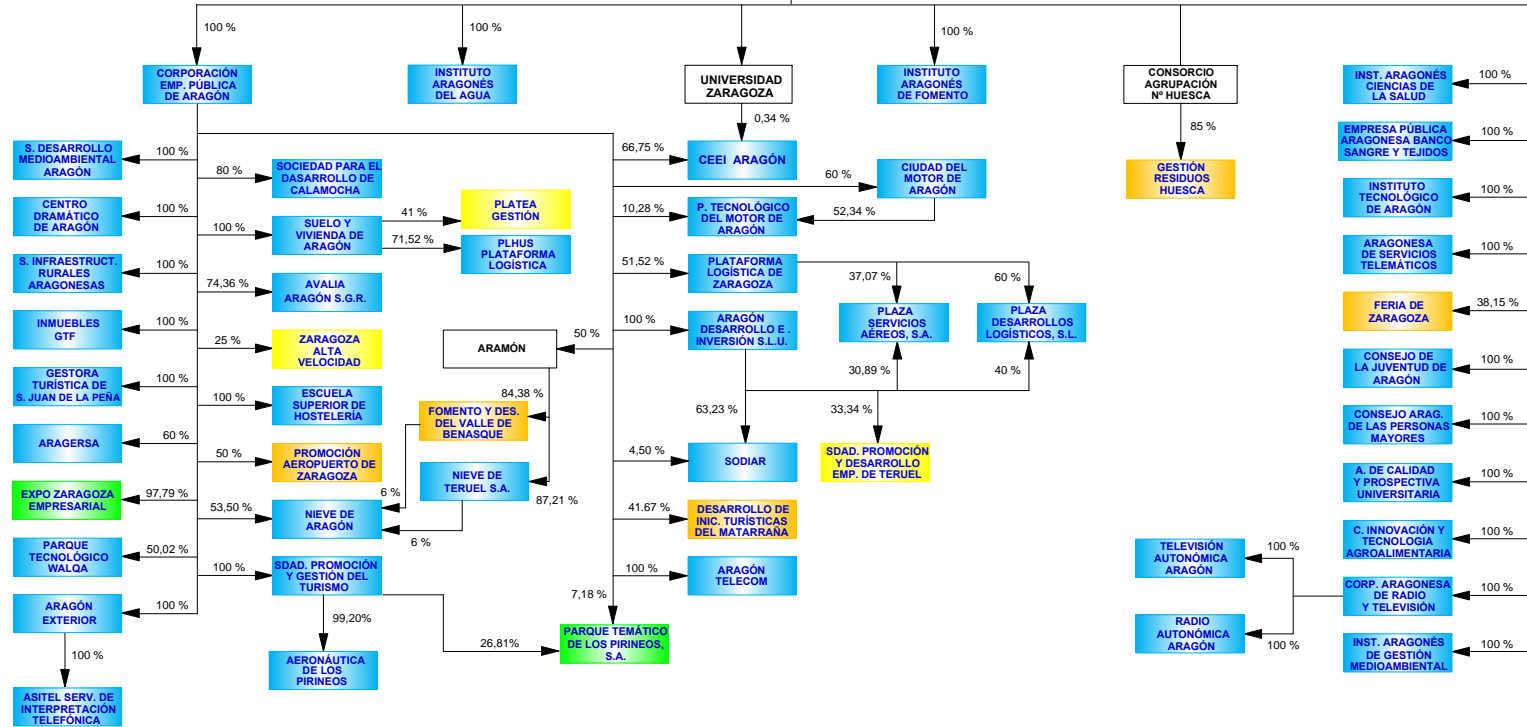

- EMPRESAS PÚBLICAS TERRITORIALES QUE PERMANECEN EN LA CC.AA.
- EMPRESAS PÚBLICAS MINORITARIAS DE LA CC.AA. CON OTRAS VÍAS DE PARTICIPACIÓN ESTATAL, PROVINCIAL Y/O LOCAL
- EMPRESAS INCLUIDAS EN LA DISPOSICIÓN ADICIONAL 9ª DE LA LGP 47/2003
- ALTAS COMO EMPRESAS PÚBLICAS TERRITORIALES EN EL EJERCICIO 2010
- MATRICES

PRINCIPADO DE ASTURIAS (1)

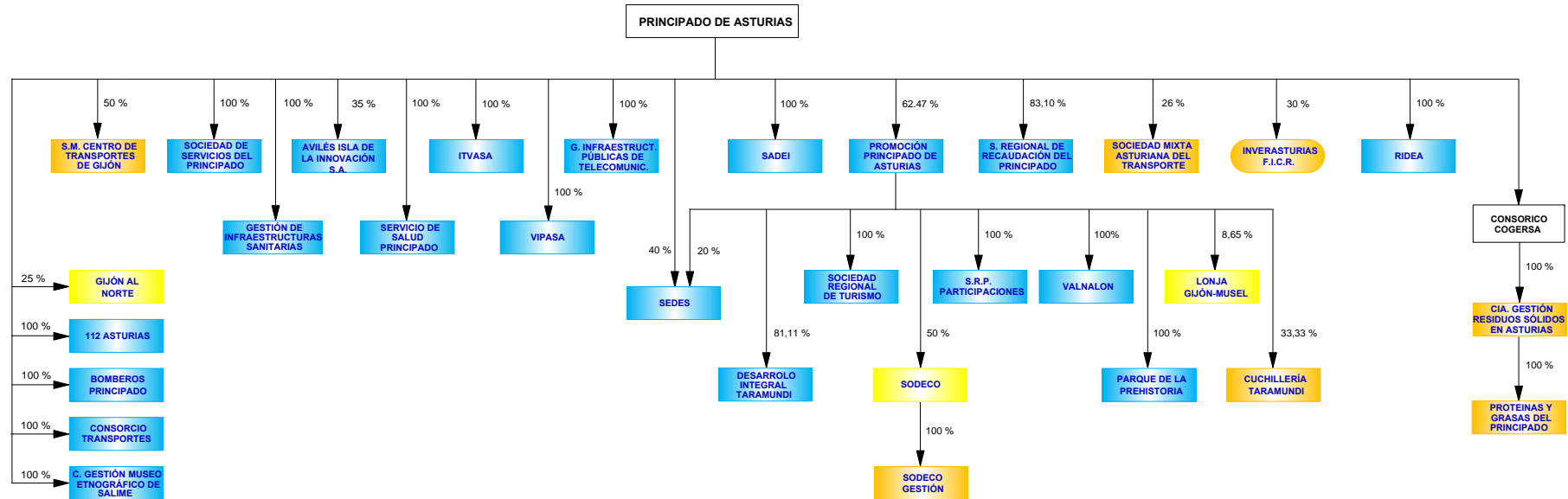

- EMPRESAS PÚBLICAS TERRITORIALES QUE PERMANECEN EN LA CC.AA.
- EMPRESAS PÚBLICAS MINORITARIAS DE LA CC.AA. CON OTRAS VÍAS DE PARTICIPACIÓN ESTATAL, PROVINCIAL Y/O LOCAL
- FONDOS SIN PERSONALIDAD JURÍDICA MINORITARIOS DE LA CC.AA. CON OTRAS VÍAS DE PARTICIPACIÓN ESTATAL, PROVINCIAL Y/O LOCAL
- EMPRESAS INCLUIDAS EN LA DISPOSICIÓN ADICIONAL 9ª DE LA LGP 47/2003
- MATRICES

PRINCIPADO DE ASTURIAS (2)

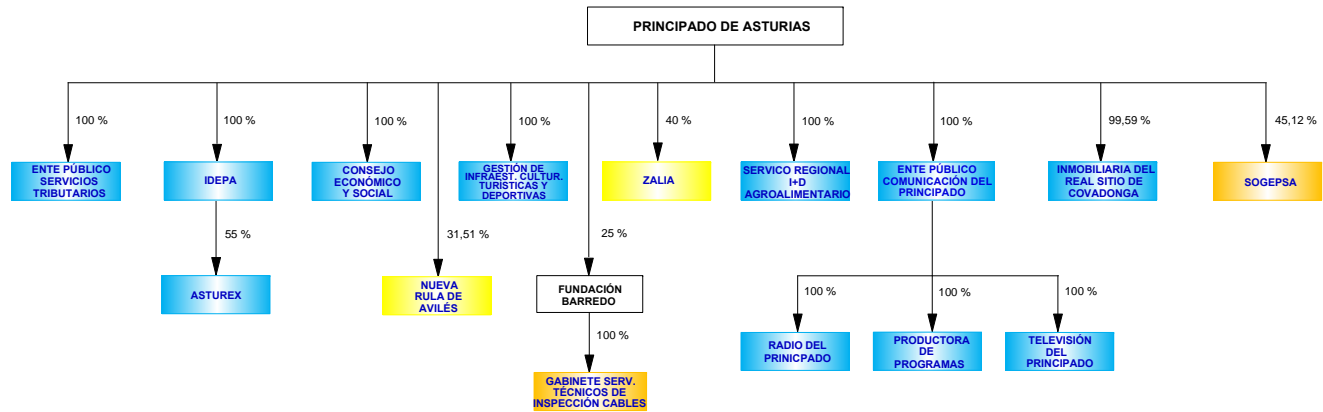

- EMPRESAS PÚBLICAS TERRITORIALES QUE PERMANECEN EN LA CC.AA.
- EMPRESAS PÚBLICAS MINORITARIAS DE LA CC.AA. CON OTRAS VÍAS DE PARTICIPACIÓN ESTATAL, PROVINCIAL Y/O LOCAL
- EMPRESAS INCLUIDAS EN LA DISPOSICIÓN ADICIONAL 9ª DE LA LGP 47/2003
- MATRICES

COMUNIDAD AUTÓNOMA DE BALEARES

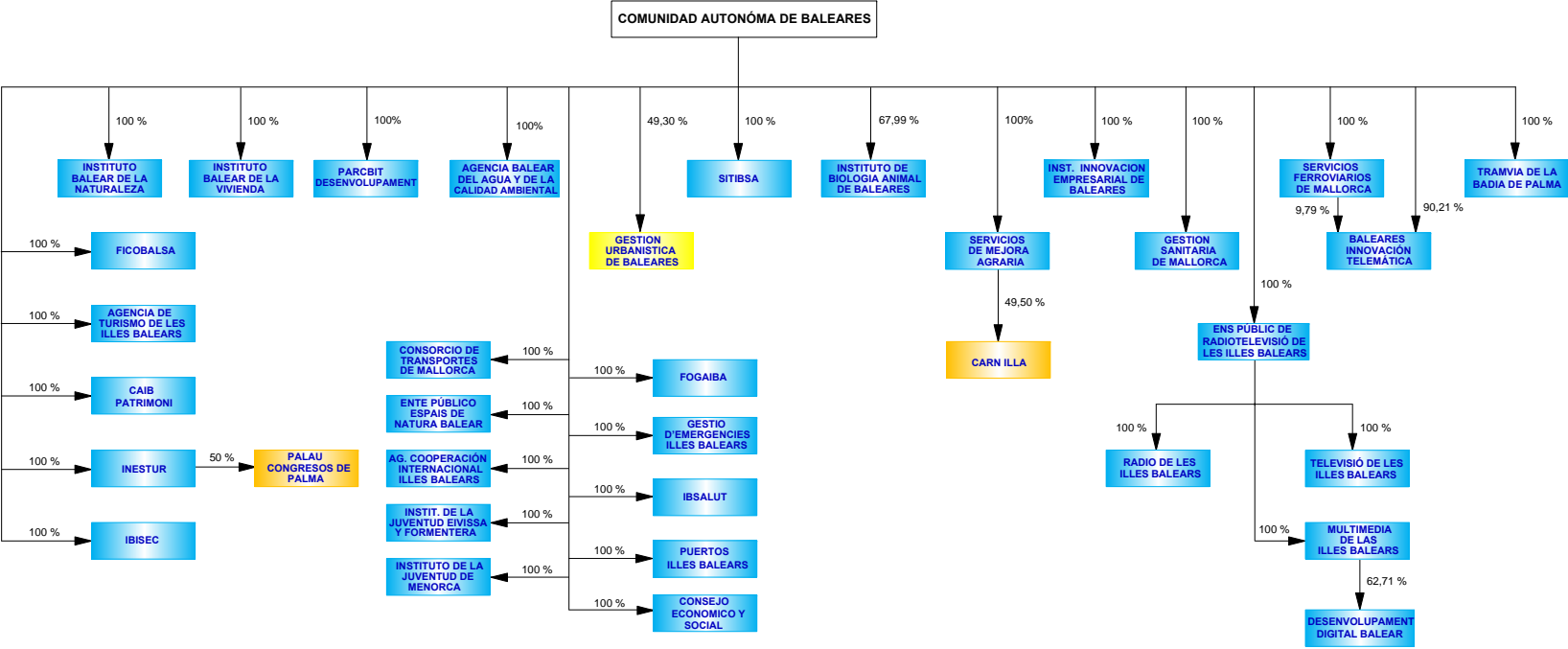

- EMPRESAS PÚBLICAS TERRITORIALES QUE PERMANECEN EN LA CC.AA.
- EMPRESAS PÚBLICAS MINORITARIAS DE LA CC.AA. CON OTRAS VÍAS DE PARTICIPACIÓN ESTATAL, PROVINCIAL Y/O LOCAL
- EMPRESAS INCLUIDAS EN LA DISPOSICIÓN ADICIONAL 9ª DE LA LGP 47/2003

COMUNIDAD AUTÓNOMA DE CANARIAS (1)

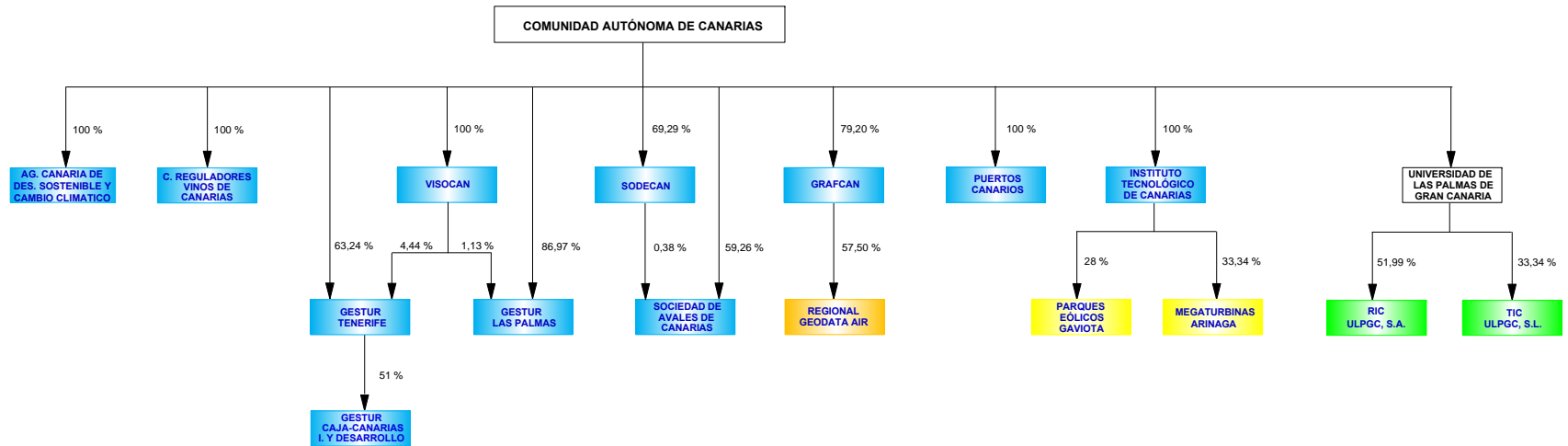

- EMPRESAS PÚBLICAS TERRITORIALES QUE PERMANECEN EN LA CC.AA.
- EMPRESAS PÚBLICAS MINORITARIAS DE LA CC.AA. CON OTRAS VÍAS DE PARTICIPACIÓN ESTATAL, PROVINCIAL Y/O LOCAL
- EMPRESAS INCLUIDAS EN LA DISPOSICIÓN ADICIONAL 9ª DE LA LGP 47/2003
- ALTAS COMO EMPRESAS PÚBLICAS TERRITORIALES EN EL EJERCICIO 2010



COMUNIDAD AUTÓNOMA DE CANARIAS (2)

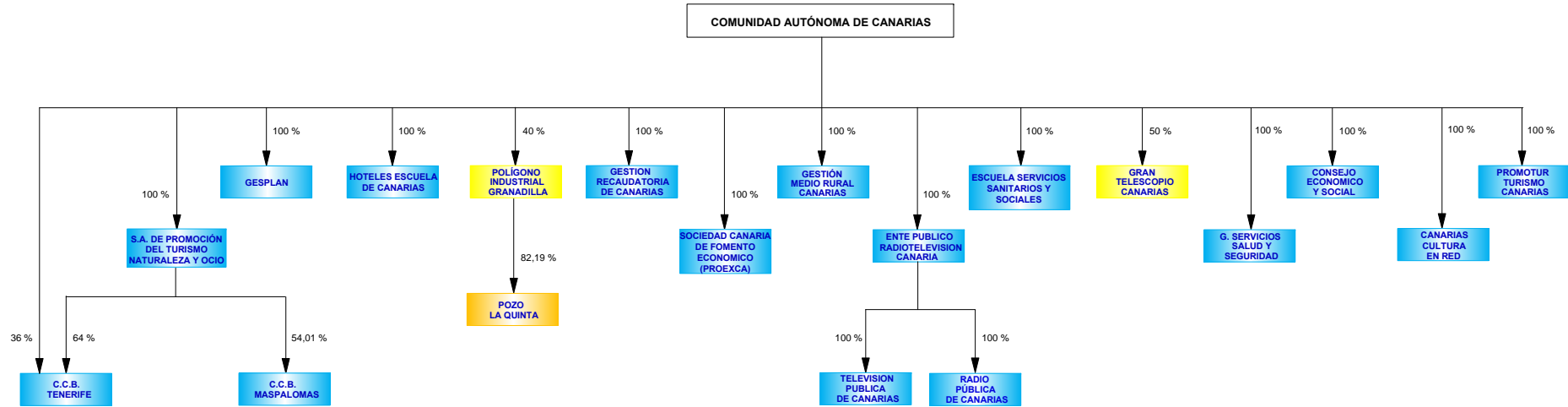

- EMPRESAS PÚBLICAS TERRITORIALES QUE PERMANECEN EN LA CC.AA.
- EMPRESAS PÚBLICAS MINORITARIAS DE LA CC.AA. CON OTRAS VÍAS DE PARTICIPACIÓN ESTATAL, PROVINCIAL Y/O LOCAL
- EMPRESAS INCLUIDAS EN LA DISPOSICIÓN ADICIONAL 9ª DE LA LGP 47/2003

DIPUTACION REGIONAL DE CANTABRIA

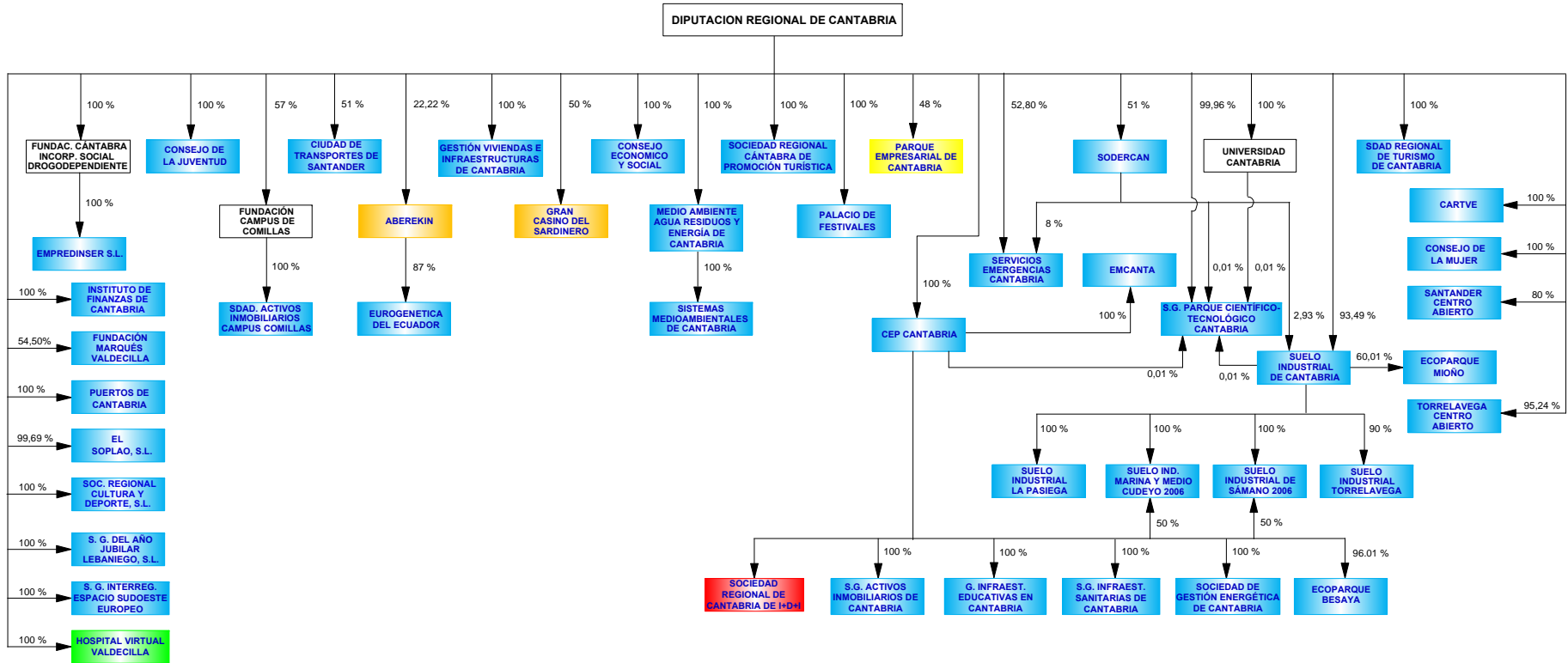

- EMPRESAS PÚBLICAS TERRITORIALES QUE PERMANECEN EN LA CC.AA.
- EMPRESAS PÚBLICAS MINORITARIAS DE LA CC.AA. CON OTRAS VÍAS DE PARTICIPACIÓN ESTATAL, PROVINCIAL Y/O LOCAL
- EMPRESAS INCLUIDAS EN LA DISPOSICIÓN ADICIONAL 9ª DE LA LGP 47/2003
- ALTAS COMO EMPRESAS PÚBLICAS TERRITORIALES EN EL EJERCICIO 2010
- BAJAS COMO EMPRESAS PÚBLICAS TERRITORIALES EN EL EJERCICIO 2010
- MATRICES

JUNTA DE COMUNIDADES DE CASTILLA - LA MANCHA

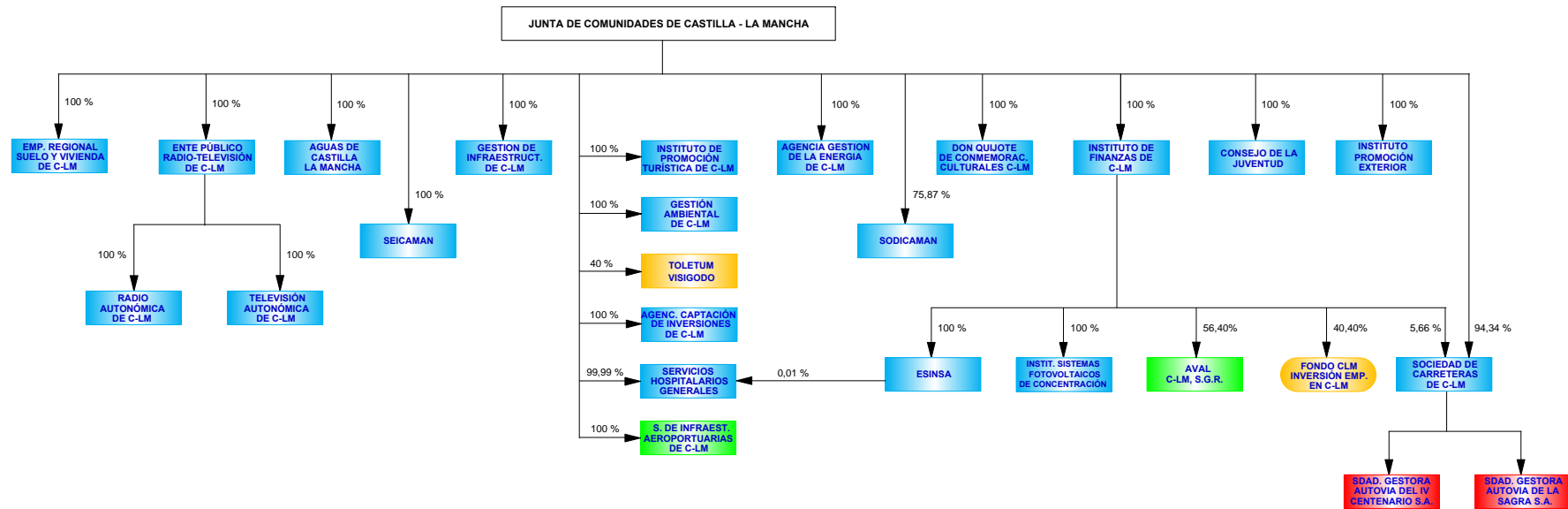

- EMPRESAS PÚBLICAS TERRITORIALES QUE PERMANECEN EN LA CC.AA.
- EMPRESAS PÚBLICAS MINORITARIAS DE LA CC.AA. CON OTRAS VÍAS DE PARTICIPACIÓN ESTATAL, PROVINCIAL Y/O LOCAL
- FONDOS SIN PERSONALIDAD JURÍDICA MINORITARIOS DE LA CC.AA. CON OTRAS VÍAS DE PARTICIPACIÓN ESTATAL, PROVINCIAL Y/O LOCAL
- ALTAS COMO EMPRESAS PÚBLICAS TERRITORIALES EN EL EJERCICIO 2010
- BAJAS COMO EMPRESAS PÚBLICAS TERRITORIALES EN EL EJERCICIO 2010

JUNTA DE CASTILLA - LEÓN

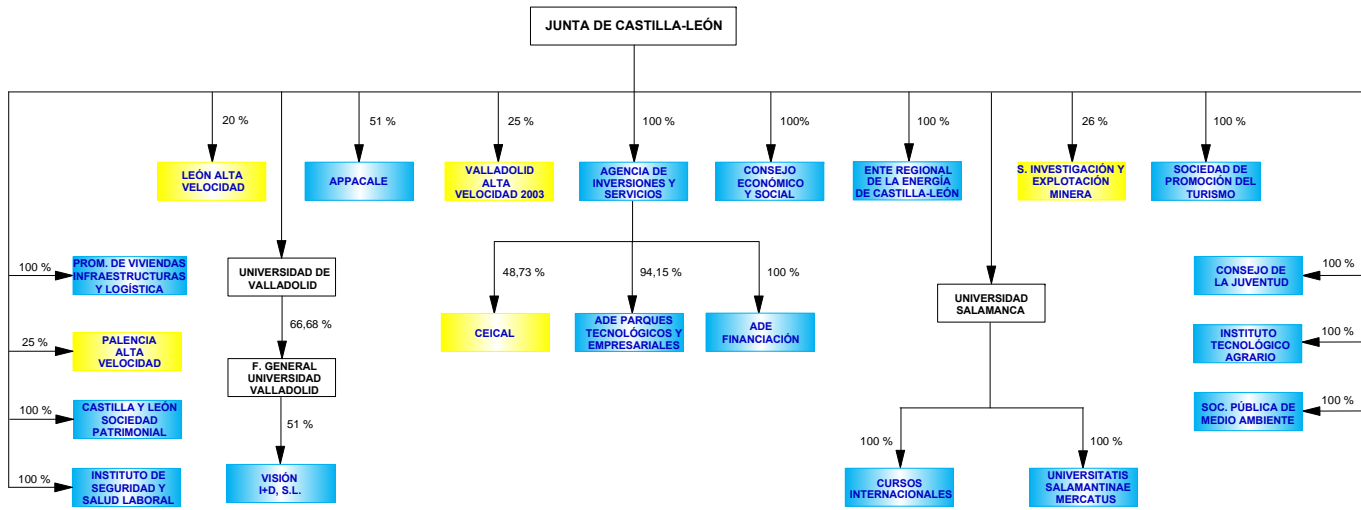

- EMPRESAS PÚBLICAS TERRITORIALES QUE PERMANECEN EN LA CC.AA.
- EMPRESAS INCLUIDAS EN LA DISPOSICIÓN ADICIONAL 9ª DE LA LGP 47/2003
- MATRICES

GENERALITAT DE CATALUNYA (1)

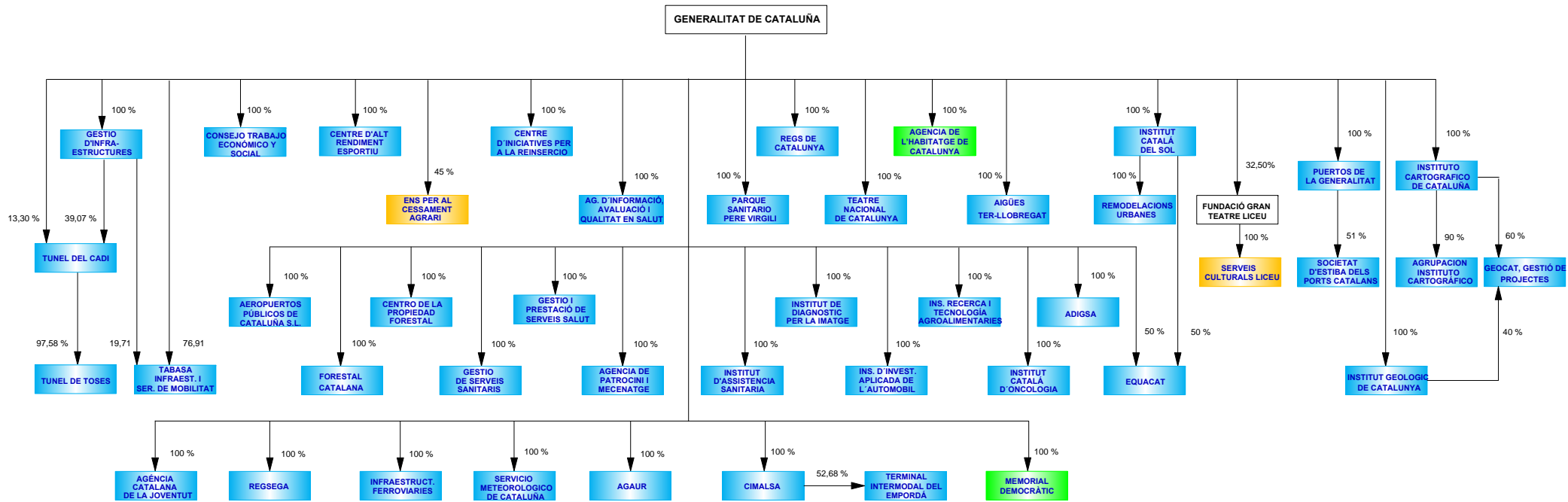

- EMPRESAS PÚBLICAS TERRITORIALES QUE PERMANECEN EN LA CC.AA.
- EMPRESAS PÚBLICAS MINORITARIAS DE LA CC.AA. CON OTRAS VÍAS DE PARTICIPACIÓN ESTATAL, PROVINCIAL Y/O LOCAL
- ALTAS COMO EMPRESAS PÚBLICAS TERRITORIALES EN EL EJERCICIO 2010
- MATRICES

GENERALITAT DE CATALUÑA (2)

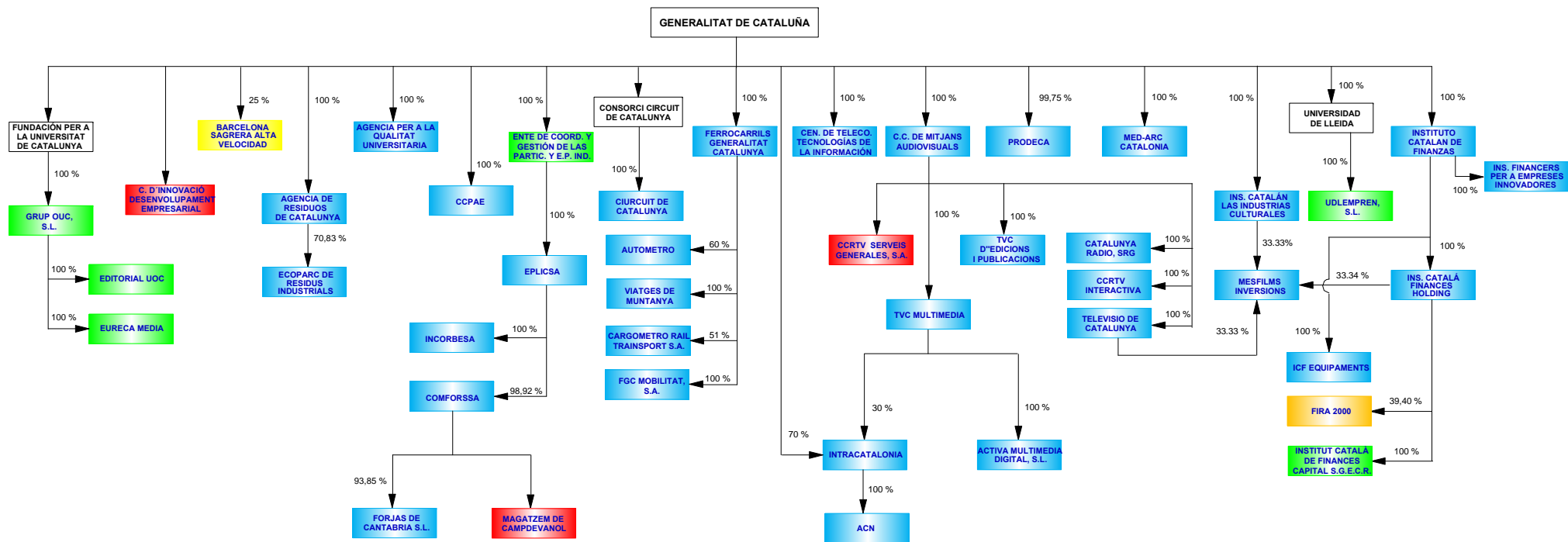

- EMPRESAS PÚBLICAS TERRITORIALES QUE PERMANECEN EN LA CC.AA.
- EMPRESAS PÚBLICAS MINORITARIAS DE LA CC.AA. CON OTRAS VÍAS DE PARTICIPACIÓN ESTATAL, PROVINCIAL Y/O LOCAL
- EMPRESAS INCLUIDAS EN LA DISPOSICIÓN ADICIONAL 9ª DE LA LGP 47/2003
- ALTAS COMO EMPRESAS PÚBLICAS TERRITORIALES EN EL EJERCICIO 2010
- BAJAS COMO EMPRESAS PÚBLICAS TERRITORIALES EN EL EJERCICIO 2010
- MATRICES

GENERALITAT DE CATALUÑA (3)

GENERALITAT DE CATALUÑA

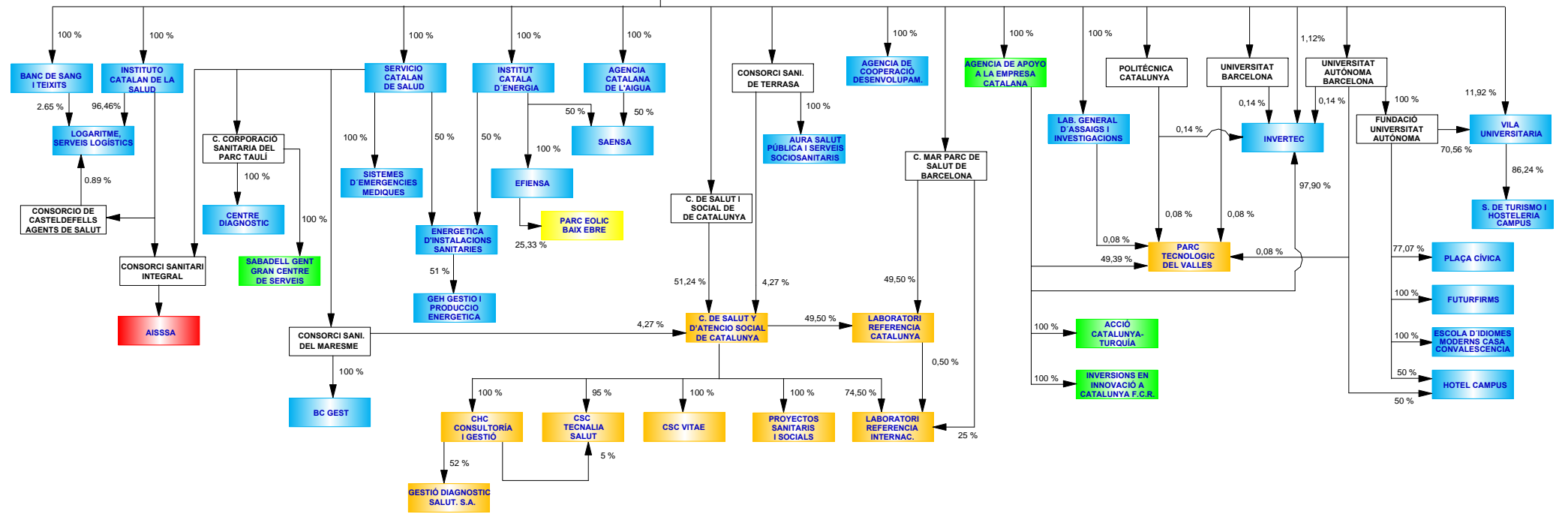

- EMPRESAS PÚBLICAS TERRITORIALES QUE PERMANECEN EN LA CC.AA.
- EMPRESAS PÚBLICAS MINORITARIAS DE LA CC.AA. CON OTRAS VÍAS DE PARTICIPACIÓN ESTATAL, PROVINCIAL Y/O LOCAL
- SOCIEDADES MERCANTILES INCLUIDAS EN LA DISPOSICIÓN ADICIONAL 9ª DE LA LGP 47/2003
- ALTAS COMO EMPRESAS PÚBLICAS TERRITORIALES EN EL EJERCICIO 2010
- BAJAS COMO EMPRESAS PÚBLICAS TERRITORIALES EN EL EJERCICIO 2010
- MATRICES

JUNTA DE EXTREMADURA

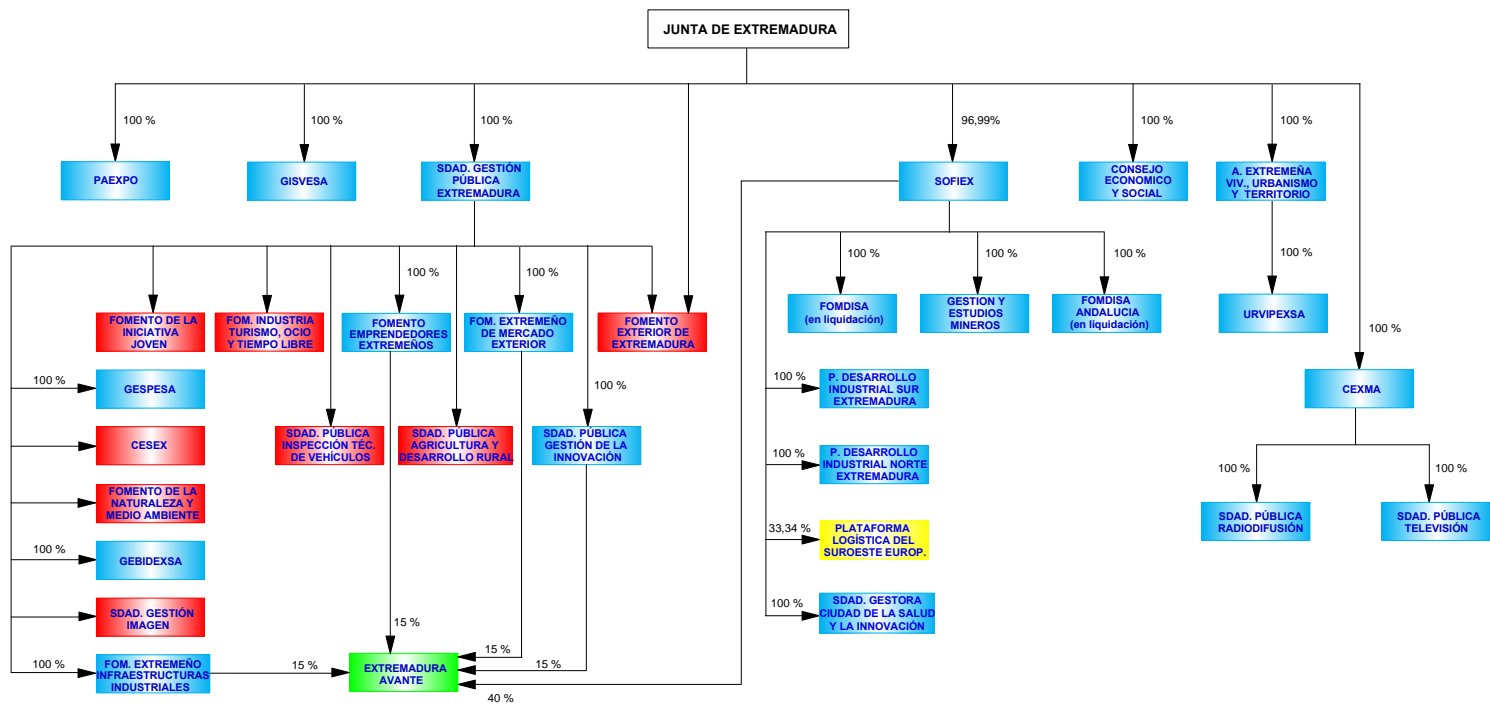

- EMPRESAS PÚBLICAS TERRITORIALES QUE PERMANECEN EN LA CC.AA.
- EMPRESAS INCLUIDAS EN LA DISPOSICIÓN ADICIONAL 9ª DE LA LGP 47/2003
- ALTAS COMO EMPRESAS PÚBLICAS TERRITORIALES EN EL EJERCICIO 2010
- BAJAS COMO EMPRESAS PÚBLICAS TERRITORIALES EN EL EJERCICIO 2010



XUNTA DE GALICIA

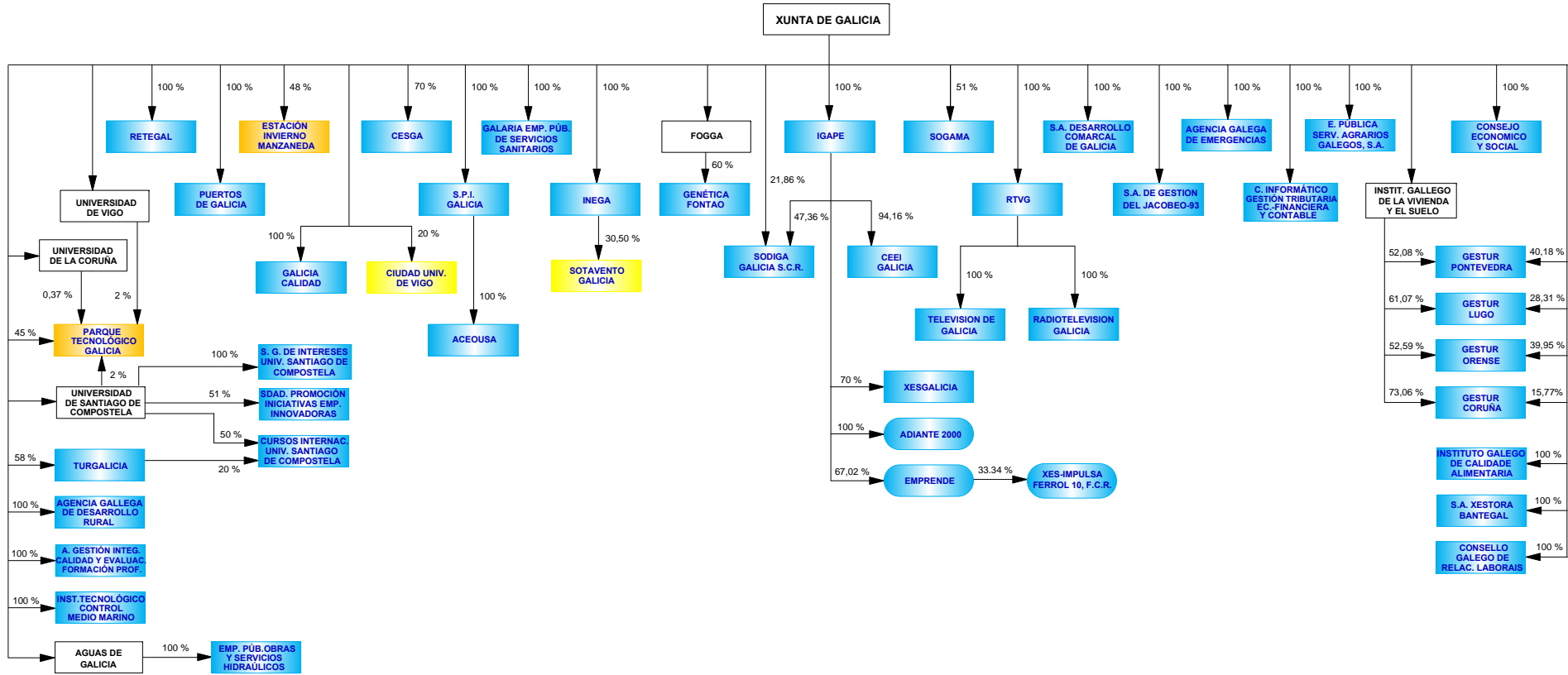

- EMPRESAS PÚBLICAS TERRITORIALES QUE PERMANECEN EN LA CC.AA.
- FONDOS SIN PERSONALIDAD JURÍDICA TERRITORIALES QUE PERMANECEN EN LA CC.AA.
- EMPRESAS PÚBLICAS MINORITARIAS DE LA CC.AA. CON OTRAS VÍAS DE PARTICIPACIÓN ESTATAL, PROVINCIAL Y/O LOCAL
- EMPRESAS INCLUIDAS EN LA DISPOSICIÓN ADICIONAL 9ª DE LA LGP 47/2003
- MATRICES

COMUNIDAD AUTÓNOMA DE MADRID (1)

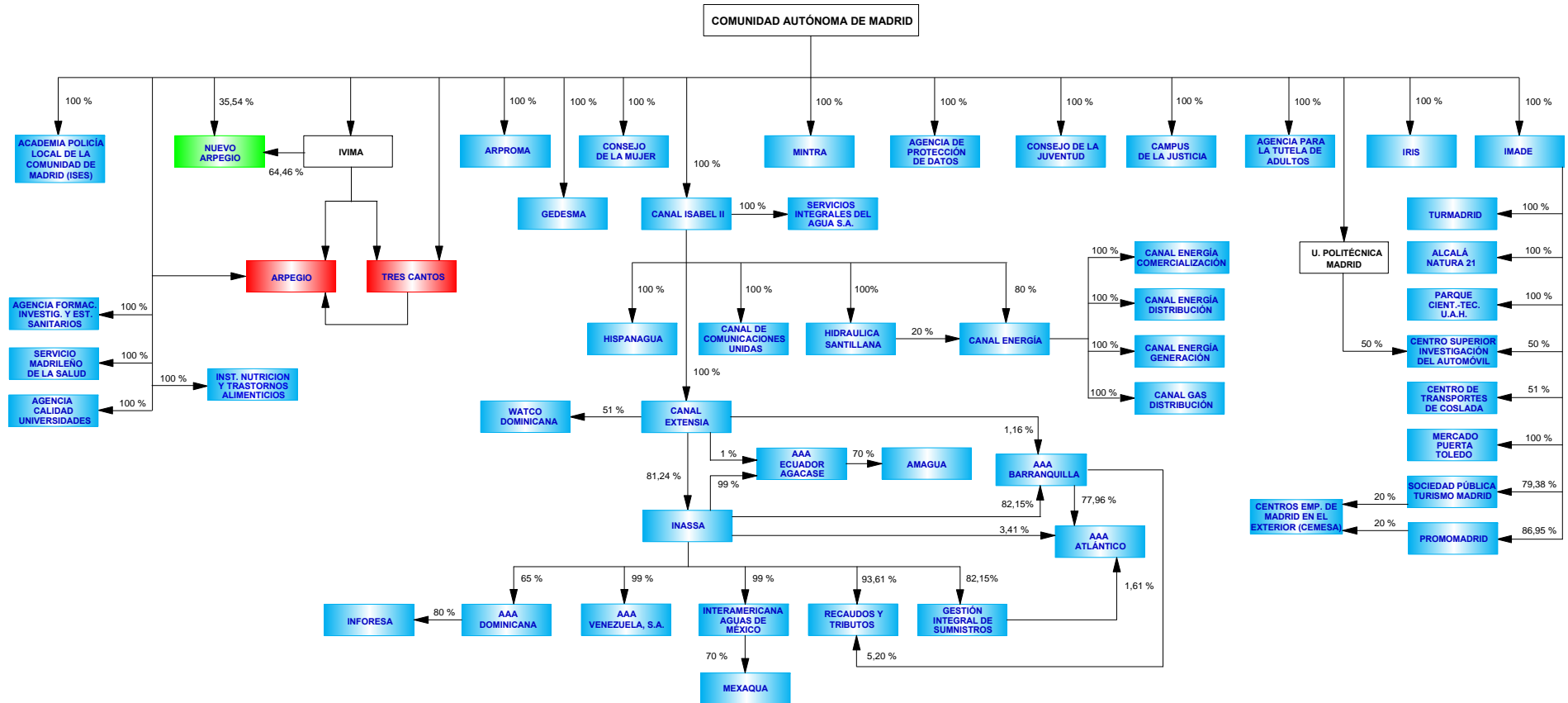

- EMPRESAS PÚBLICAS TERRITORIALES QUE PERMANECEN EN LA CC.AA.
- BAJAS COMO EMPRESAS PÚBLICAS TERRITORIALES EN EL EJERCICIO 2010
- ALTAS COMO EMPRESAS PÚBLICAS TERRITORIALES EN EL EJERCICIO 2010
- MATRICES

COMUNIDAD AUTONOMA DE MADRID (2)

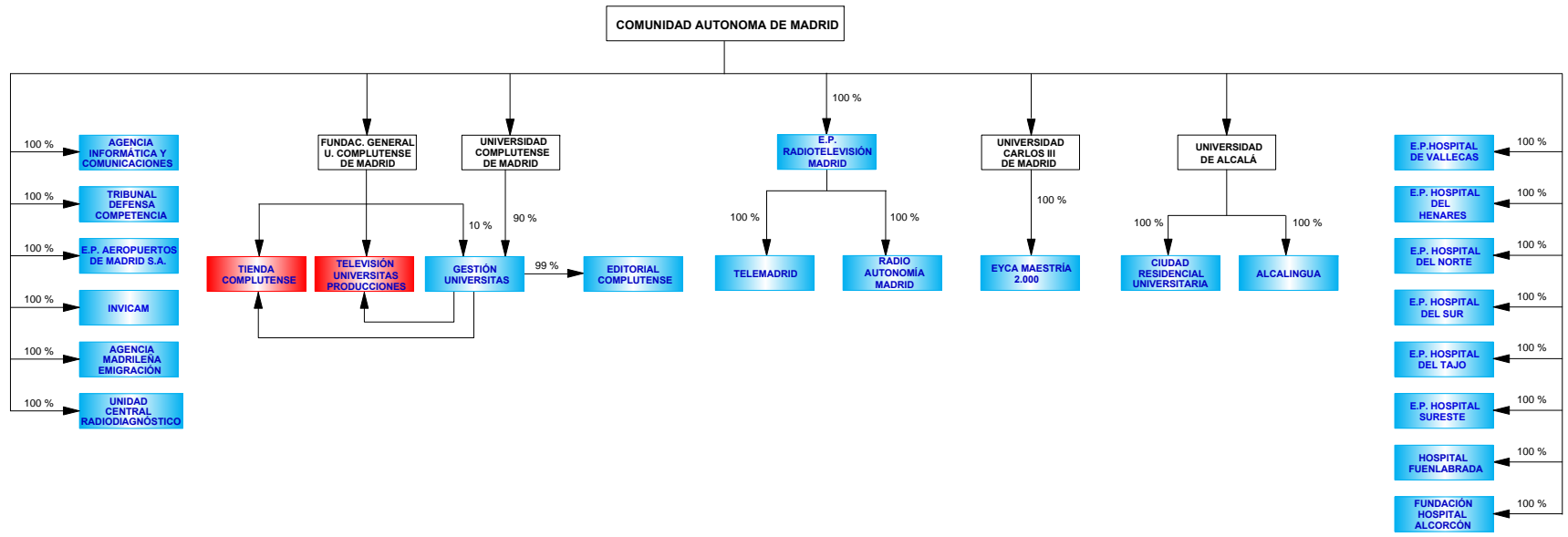

- EMPRESAS PÚBLICAS TERRITORIALES QUE PERMANECEN EN LA CC.AA.
- BAJAS COMO EMPRESAS PÚBLICAS TERRITORIALES EN EL EJERCICIO 2010
- MATRICES

REGIÓN DE MURCIA

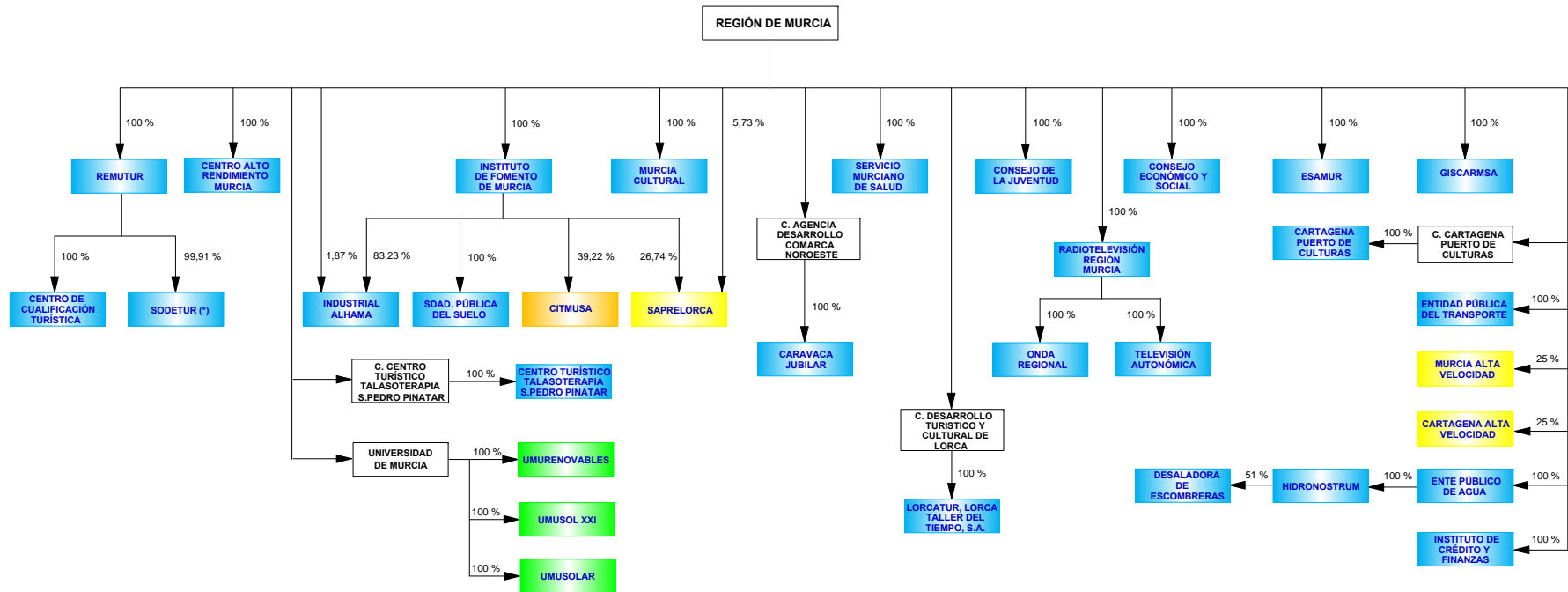

- EMPRESAS PÚBLICAS TERRITORIALES QUE PERMANECEN EN LA CC.AA.
- EMPRESAS PÚBLICAS MINORITARIAS DE LA CC.AA. CON OTRAS VÍAS DE PARTICIPACIÓN ESTATAL, PROVINCIAL Y/O LOCAL
- EMPRESAS INCLUIDAS EN LA DISPOSICIÓN ADICIONAL 9ª DE LA LGP 47/2003
- ALTAS COMO EMPRESAS PÚBLICAS TERRITORIALES EN EL EJERCICIO 2010
- MATRICES

COMUNIDAD FORAL DE NAVARRA

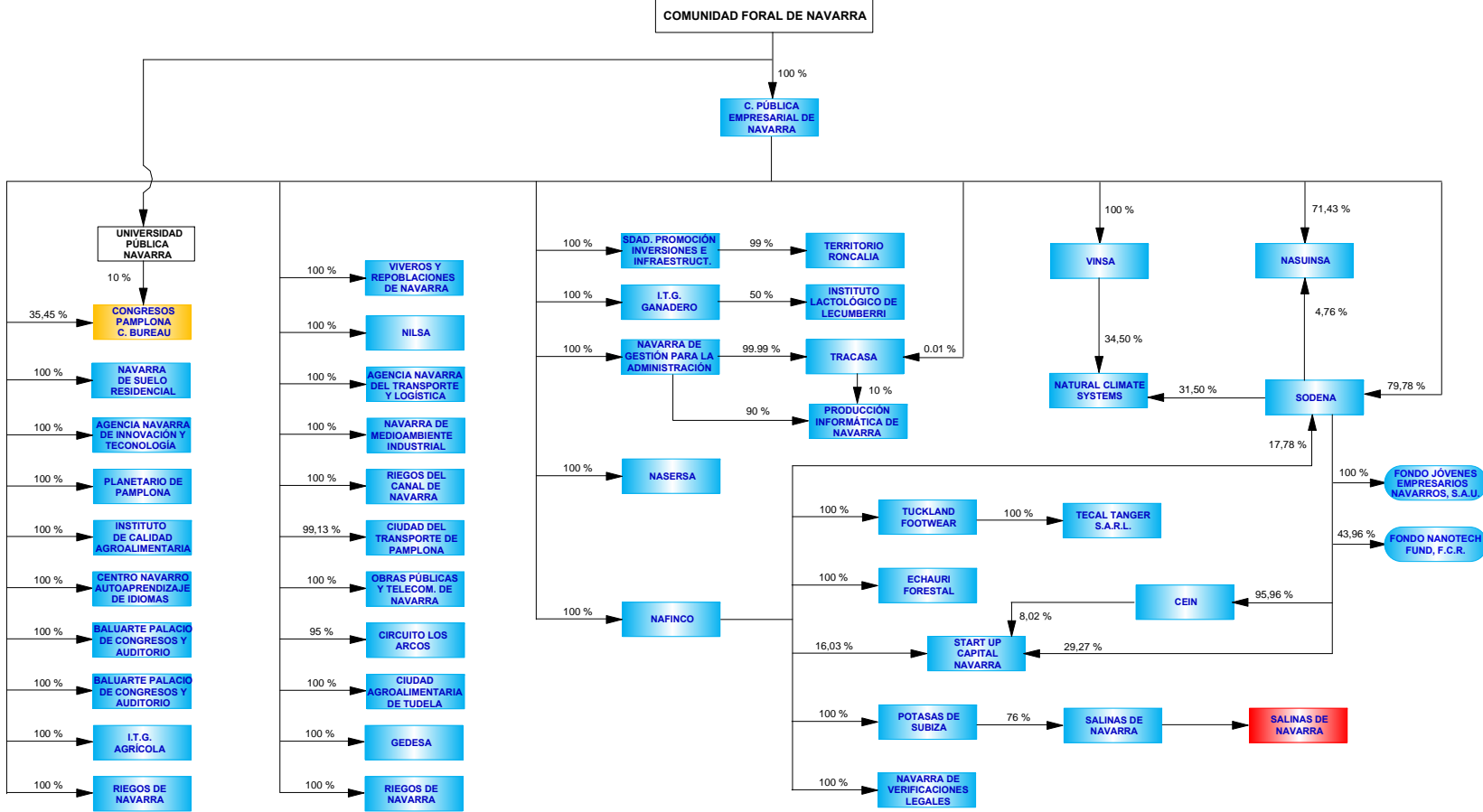

- EMPRESAS PÚBLICAS TERRITORIALES QUE PERMANECEN EN LA CC.AA.
- FONDOS SIN PERSONALIDAD JURÍDICA TERRITORIALES QUE PERMANECEN EN LA CC.AA.
- EMPRESAS PÚBLICAS MINORITARIAS DE LA CC.AA. CON OTRAS VÍAS DE PARTICIPACIÓN ESTATAL, PROVINCIAL Y/O LOCAL
- BAJAS COMO EMPRESAS PÚBLICAS TERRITORIALES EN EL EJERCICIO 2010
- MATRICES

COMUNIDAD AUTÓNOMA DE LA RIOJA

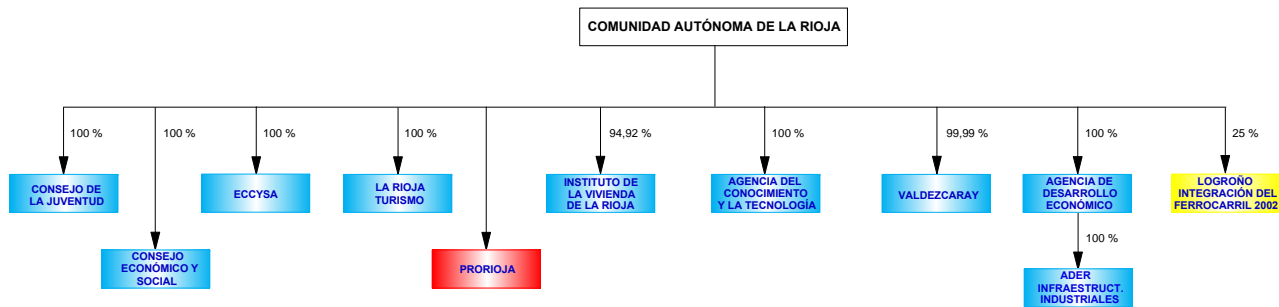

- EMPRESAS PÚBLICAS TERRITORIALES QUE PERMANECEN EN LA CC.AA.
- EMPRESAS INCLUIDAS EN LA DISPOSICIÓN ADICIONAL 9ª DE LA LGP 47/2003
- BAJAS COMO EMPRESAS PÚBLICAS TERRITORIALES EN EL EJERCICIO 2010

GENERALITAT VALENCIANA (1)

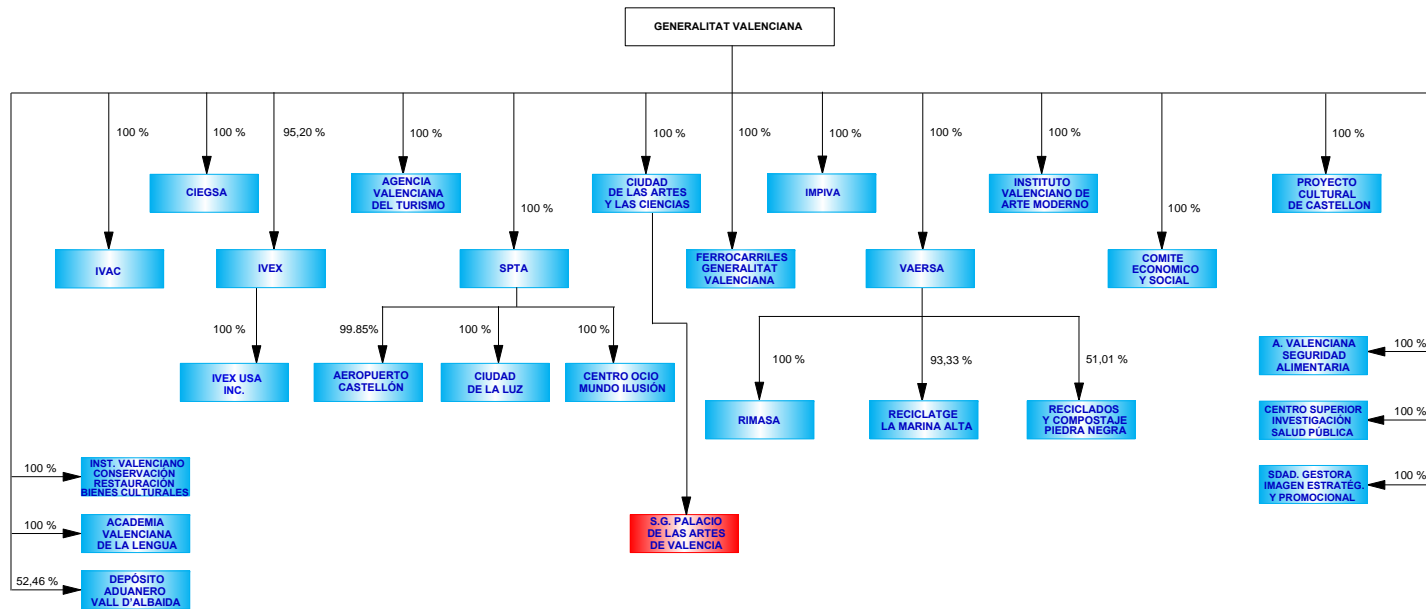

- EMPRESAS PÚBLICAS TERRITORIALES QUE PERMANECEN EN LA CC.AA.
- BAJAS COMO EMPRESAS PÚBLICAS TERRITORIALES EN EL EJERCICIO 2010

GENERALITAT VALENCIANA (2)

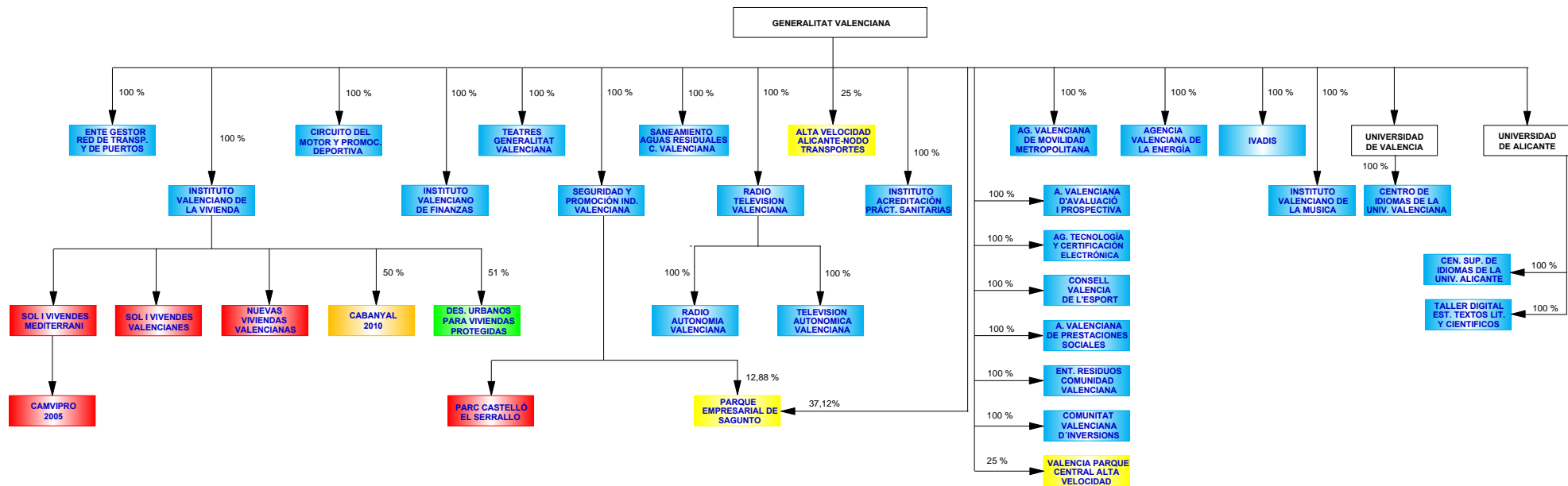

- EMPRESAS PÚBLICAS TERRITORIALES QUE PERMANECEN EN LA CC.AA.
- EMPRESAS PÚBLICAS MINORITARIAS DE LA CC.AA. CON OTRAS VÍAS DE PARTICIPACIÓN ESTATAL, PROVINCIAL Y/O LOCAL
- EMPRESAS INCLUIDAS EN LA DISPOSICIÓN ADICIONAL 9ª DE LA LGP 47/2003
- ALTAS COMO EMPRESAS PÚBLICAS TERRITORIALES EN EL EJERCICIO 2010
- BAJAS COMO EMPRESAS PÚBLICAS TERRITORIALES EN EL EJERCICIO 2010



COMUNIDAD AUTÓNOMA DE EUSKADI (1)

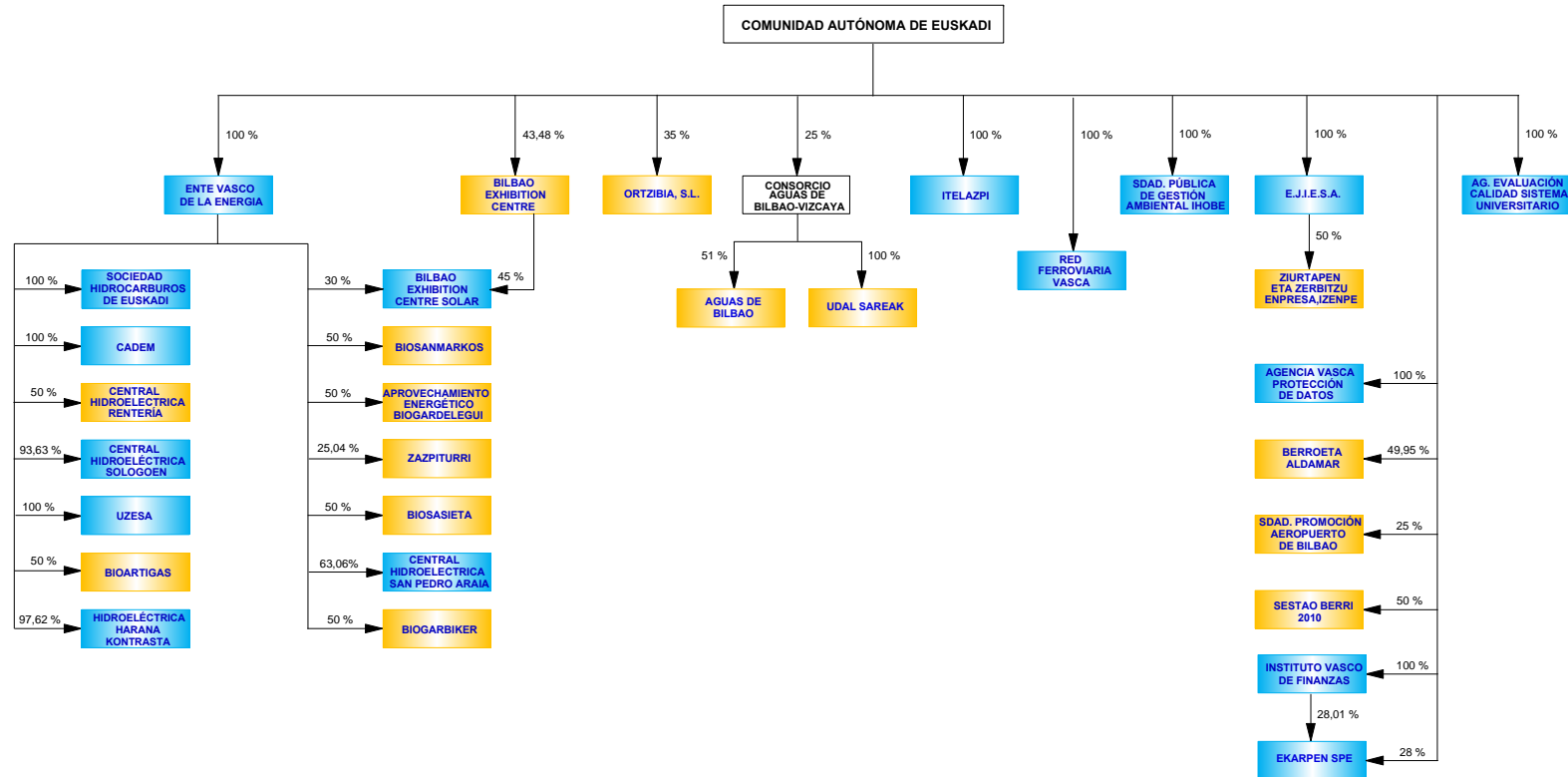

- EMPRESAS PÚBLICAS TERRITORIALES QUE PERMANECEN EN LA CC.AA.
- EMPRESAS PÚBLICAS MINORITARIAS DE LA CC.AA. CON OTRAS VÍAS DE PARTICIPACIÓN ESTATAL, PROVINCIAL Y/O LOCAL
- MATRICES

COMUNIDAD AUTONOMA DE EUSKADI (2)

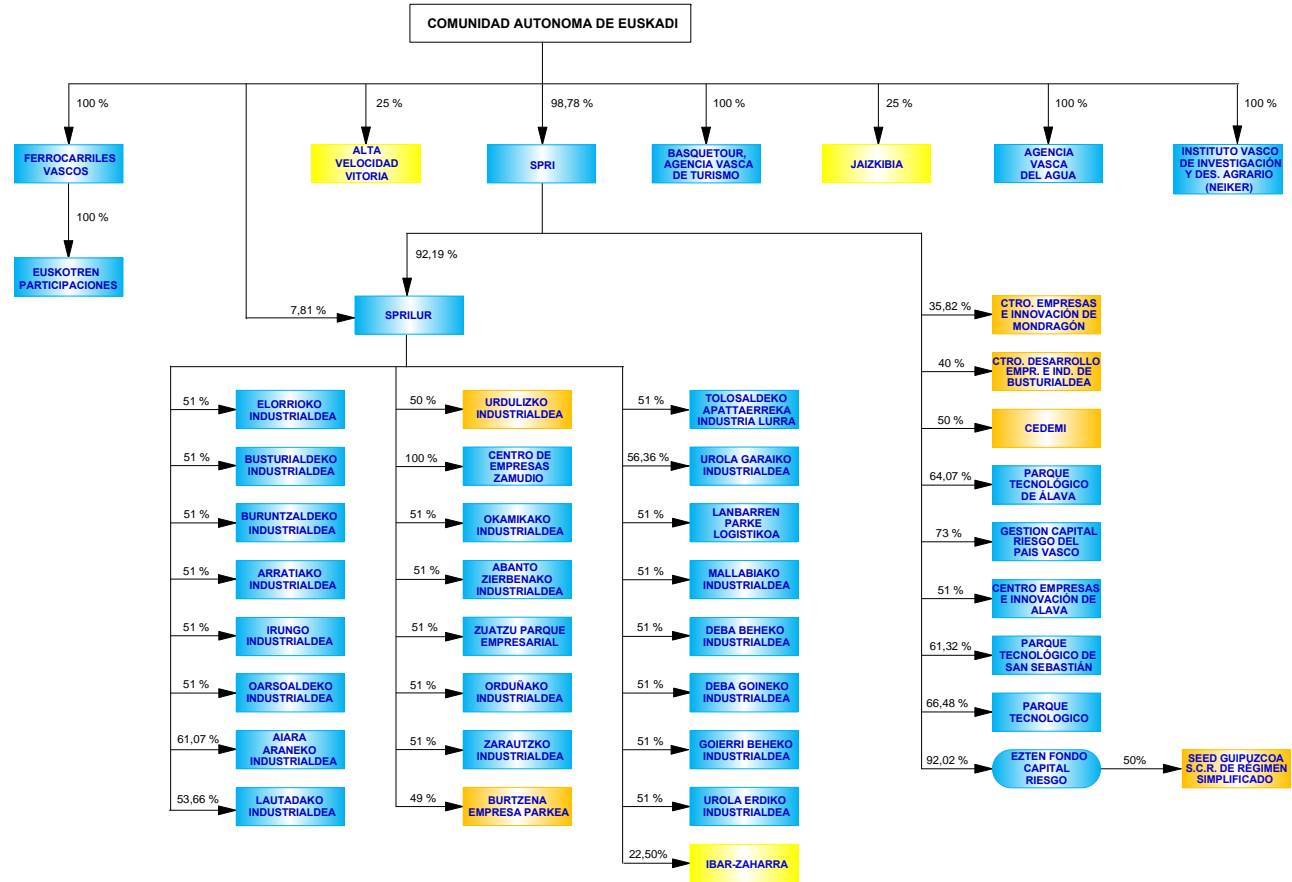

- EMPRESAS PÚBLICAS TERRITORIALES QUE PERMANECEN EN LA CC.AA.
- FONDOS SIN PERSONALIDAD JURIDICA TERRITORIALES QUE PERMANECEN EN LA CC.AA.
- EMPRESAS PÚBLICAS MINORITARIAS DE LA CC.AA. CON OTRAS VÍAS DE PARTICIPACIÓN ESTATAL, PROVINCIAL Y/O LOCAL
- EMPRESAS INCLUIDAS EN LA DISPOSICIÓN ADICIONAL 9ª DE LA LGP 47/2003

COMUNIDAD AUTONOMA DE EUSKADI (3)

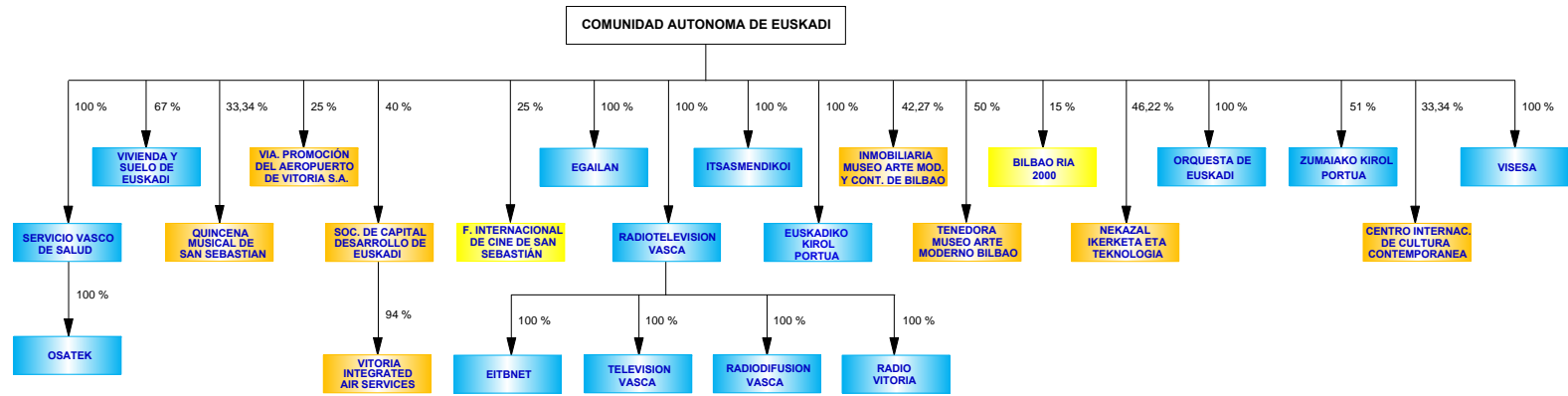

- EMPRESAS PÚBLICAS TERRITORIALES QUE PERMANECEN EN LA CC.AA.
- EMPRESAS PÚBLICAS MINORITARIAS DE LA CC.AA. CON OTRAS VÍAS DE PARTICIPACIÓN ESTATAL, PROVINCIAL Y/O LOCAL
- EMPRESAS INCLUIDAS EN LA DISPOSICIÓN ADICIONAL 9ª DE LA LGP 47/2003

CIUDAD AUTÓNOMA DE CEUTA

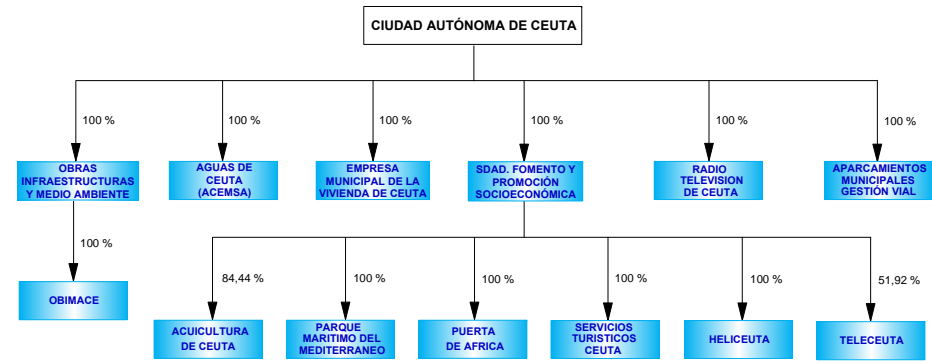

 EMPRESAS PÚBLICAS TERRITORIALES QUE PERMANECEN EN LA CC.AA.

CIUDAD AUTÓNOMA DE MELILLA

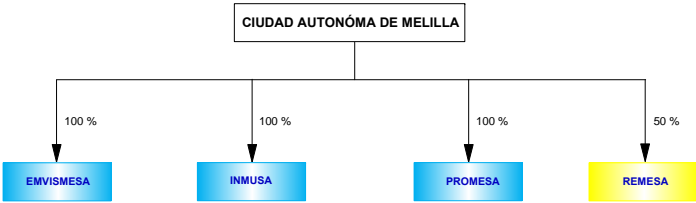

 EMPRESAS PÚBLICAS TERRITORIALES QUE PERMANECEN EN LA CC.AA.

 EMPRESAS INCLUIDAS EN LA DISPOSICIÓN ADICIONAL 9ª DE LA LGP 47/2003

### 3. SECTOR PÚBLICO FUNDACIONAL

El **capítulo tercero** se centra en el segundo colectivo objeto de estudio, el **Sector Público Fundacional**.

El Sector Público Fundacional en el ejercicio 2010 tiene inventariadas 626 fundaciones, (**listados 3.1.1 a 3.1.4** ) de las que el 65 por 100 pertenecen a las Comunidades Autónomas, el 26 por 100 a las Entidades Locales y el 9 por 100 restantes, al Estado. Durante el ejercicio 2010 se han registrado 20 altas de fundaciones públicas y 6 bajas (**cuadro 3.2.1 y listado 3.2.1** ). El mayor número de altas se ha producido en el ámbito autonómico mientras que en el Estado no se ha producido ninguna variación.

Si se analiza el número de fundaciones públicas por Comunidades Autónomas, información detallada en el **cuadro 3.2.2**, Galicia es la que posee un mayor número de fundaciones con 64, seguida de Cataluña, Valencia y Andalucía, con 41, 39 y 37 respectivamente.

En el **apartado 3.3** se recoge la estructura de dominio de las fundaciones públicas, reflejando tanto el porcentaje nominal como el efectivo. Para el caso de las fundaciones del Sector Público Fundacional Estatal se muestran una serie de magnitudes económico-financieras como la plantilla media, cifra de negocios y activo para cada una de ellas.

## **3.1. INVENTARIO**

### 3.1.1. Sector Público Fundacional Estatal

Denominación	Nombre Comercial
FUNDACIÓN AENA	
FUNDACIÓN AGENCIA NACIONAL DE EVALUACIÓN DE LA CALIDAD Y ACREDITACIÓN	ANECA
FUNDACIÓN ALMADEN, FRANCISCO JAVIER DE VILLEGAS	FUNDACIÓN ALMADÉN
FUNDACIÓN BIODIVERSIDAD	
FUNDACIÓN CANARIA PUERTOS DE LAS PALMAS	
FUNDACIÓN CENER-CIEMAT	
FUNDACIÓN CENTRO DE ESTUDIOS ECONÓMICOS Y COMERCIALES	CECO
FUNDACIÓN CENTRO DE INVESTIGACIÓN DE ENFERMEDADES NEUROLÓGICAS	CIEN
FUNDACIÓN CENTRO ESPAÑOL DE ESTUDIOS DE AMÉRICA LATINA	CEDEAL
FUNDACIÓN CENTRO NACIONAL DE INVESTIGACIONES CARDIOVASCULARES CARLOS III	CNIC
FUNDACIÓN CENTRO NACIONAL DE INVESTIGACIONES ONCOLÓGICAS CARLOS III	CNIO
FUNDACIÓN CENTRO NACIONAL DE REFERENCIA DE APLICACIÓN DE LAS TECNOLOGÍAS DE LA INFORMACIÓN Y LA COMUNICACIÓN BASADAS EN FUENTES ABIERTAS	GENATIC
FUNDACIÓN CENTRO NACIONAL DEL VIDRIO	F.C.N.V.
FUNDACIÓN CENTRO TECNOLÓGICO AGROALIMENTARIO DE LUGO	CETAL
FUNDACIÓN CIUDAD DE LA ENERGÍA-CIUDEN	CIUDEN
FUNDACIÓN COLECCIÓN THYSSEN BORNEMISZA	
FUNDACIÓN COLEGIOS MAYORES MAEC-AECID	
FUNDACIÓN DE AERONÁUTICA Y ASTRONÁUTICA ESPAÑOLAS	FAAE
FUNDACIÓN DE ESTUDIOS DE POSTGRADO EN IBEROAMERICA	FEPI
FUNDACIÓN DE LOS FERROCARRILES ESPAÑOLES	
FUNDACIÓN DEL ESPAÑOL URGENTE FUNDÉU BBVA	FUNDÉU BBVA



Denominación	Nombre Comercial
FUNDACIÓN DEL TEATRO REAL	
FUNDACIÓN EFE	
FUNDACIÓN ENRESA	
FUNDACIÓN ENTORNO, EMPRESA Y MEDIO AMBIENTE	
FUNDACIÓN ESCUELA DE ORGANIZACIÓN INDUSTRIAL	EOI ESCUELA DE NEGOCIOS
FUNDACIÓN ESPAÑOLA PARA LA CIENCIA Y LA TECNOLOGÍA	FECYT
FUNDACIÓN ESPAÑOLA PARA LA COOPERACIÓN INTERNACIONAL, SALUD Y POLÍTICA SOCIAL	FUNDACIÓN CSAI
FUNDACIÓN ESPAÑOLA PARA LA INNOVACION DE LA ARTESANIA	FUNDESARTE
FUNDACIÓN GENERAL DE LA UNIVERSIDAD INTERNACIONAL MENÉNDEZ PELAYO	FUNDACION GENERAL UIMP
FUNDACIÓN GENERAL DE LA UNIVERSIDAD NACIONAL DE EDUCACIÓN A DISTANCIA	FUNDACIÓN UNED
FUNDACIÓN IBEROAMERICANA PARA EL FOMENTO DE LA CULTURA Y CIENCIAS DEL MAR	FOMAR
FUNDACIÓN ICO	
FUNDACIÓN INSTITUTO DE CULTURA GITANA	
FUNDACIÓN INSTITUTO IBEROAMERICANO DE MERCADOS DE VALORES	
FUNDACIÓN INSTITUTO PORTUARIO DE ESTUDIOS Y COOPERACION COMUNIDAD VALENCIANA	FUNDACIÓN FEPORTS
FUNDACIÓN INTERNACIONAL Y PARA IBEROAMÉRICA DE ADMINISTRACIÓN Y POLÍTICAS PÚBLICAS	FIIAPP
FUNDACIÓN LABORAL DE MINUSVALIDOS SANTA BARBARA	FUSBA
FUNDACIÓN LABORAL SEPI	
FUNDACIÓN LÁZARO GALDIANO	
FUNDACIÓN MUSEO CERRALBO	
FUNDACIÓN MUSEO DO MAR DE GALICIA	
FUNDACIÓN MUSEO TALLER JUAN JOSE	

Denominación	Nombre Comercial
FUNDACIÓN OBSERVATORIO AMBIENTAL DEL PUERTO DE GRANADILLA	OAG
FUNDACIÓN OBSERVATORIO DE PROSPECTIVA TECNOLÓGICA INDUSTRIAL	OPTI
FUNDACIÓN OBSERVATORIO ESPAÑOL DE ACUICULTURA	FOESA
FUNDACIÓN PARA EL DESARROLLO DE LA FORMACIÓN EN LAS ZONAS MINERAS DEL CARBÓN	
FUNDACIÓN PARA EL DESARROLLO DE LA INVESTIGACIÓN EN GENÓMICA Y PROTEÓMICA	GENOMA ESPAÑA
FUNDACIÓN PARA LA PREVENCIÓN DE RIESGOS LABORALES	
FUNDACIÓN PARA LA PROYECCIÓN INTERNACIONAL DE LAS UNIVERSIDADES ESPAÑOLAS-UNIVERSIDAD.ES	FUNDACIÓN UNIVERSIDAD.ES
FUNDACIÓN PLURALISMO Y CONVIVENCIA	
FUNDACIÓN REAL CASA DE LA MONEDA	
FUNDACIÓN RESIDENCIA DE ESTUDIANTES	
FUNDACIÓN SEPI	
FUNDACIÓN SERVICIO INTERCONFEDERAL DE MEDIACIÓN Y ARBITRAJE	FUNDACIÓN SIMA
FUNDACIÓN TRANSPORTE Y FORMACIÓN	FTYF
FUNDACIÓN TRIPARTITA PARA LA FORMACIÓN EN EL EMPLEO	
FUNDACIÓN VÍCTIMAS DEL TERRORISMO	

### 3.1.2. Sector Público Fundacional Autonómico

#### JUNTA DE ANDALUCÍA

AGENCIA DE CALIDAD SANITARIA DE ANDALUCÍA

FUNDACIÓN ANDALUZA DE SERVICIOS SOCIALES

FUNDACIÓN ANDALUZA FONDO DE FORMACIÓN Y EMPLEO

FUNDACIÓN ANDALUZA PARA LA ATENCIÓN A LAS DROGODEPENDENCIAS E INCORPORACIÓN SOCIAL

FUNDACIÓN AUDIOVISUAL DE ANDALUCÍA

FUNDACIÓN BARENBOIM-SAID

FUNDACIÓN CENTRO DE INVESTIGACIONES ESTRATÉGICAS Y DE DESARROLLO ECONÓMICO Y SOCIAL DE MÁLAGA (3)

FUNDACIÓN CULTURAL FESTIVAL DE CINE IBEROAMERICANO DE HUELVA (3)

FUNDACIÓN DE ESTUDIOS SOBRE LA HACIENDA PÚBLICA DE ANDALUCÍA

FUNDACIÓN DE INVESTIGACIÓN DE LA UNIVERSIDAD DE SEVILLA

FUNDACIÓN DE MUNICIPIOS PABLO DE OLAVIDE (1)

FUNDACIÓN FRANCISCO AYALA (1)

FUNDACIÓN HOSPITAL CLÍNICO

FUNDACIÓN HOSPITAL REINA SOFÍA - CAJASUR

FUNDACIÓN IMABIS, INSTITUTO MEDITERRÁNEO PARA EL AVANCE DE LA BIOTECNOLOGÍA Y LA INVESTIGACIÓN SANITARIA (11)

FUNDACIÓN MÁLAGA CIUDAD CULTURAL (1)

FUNDACIÓN MUSEO PICASSO DE MÁLAGA

FUNDACIÓN OBRA PÍA SIMÓN OBEJO Y VALERA

FUNDACIÓN ONUBENSE DE TUTELA (1)

FUNDACIÓN PARA EL DESARROLLO SOSTENIBLE DE DOÑANA Y SU ENTORNO-DOÑANA 21 FUNDACIÓN PÚBLICA ANDALUZA (1)

FUNDACIÓN PARA LA INVESTIGACIÓN BIOSANITARIA EN ANDALUCÍA ORIENTAL ALEJANDRO OTERO

FUNDACIÓN PATRONATO VALERIANO PÉREZ

FUNDACIÓN PÚBLICA ANDALUZA ANDALUCÍA EMPRENDE

FUNDACIÓN PÚBLICA ANDALUZA CENTRO DE ESTUDIOS ANDALUCES

FUNDACIÓN PÚBLICA ANDALUZA CENTRO PARA LA MEDIACIÓN Y EL ARBITRAJE DE ANDALUCÍA

FUNDACIÓN PÚBLICA ANDALUZA EL LEGADO ANDALUSÍ

FUNDACIÓN PÚBLICA ANDALUZA PARA LA GESTIÓN DE LA INVESTIGACIÓN EN SALUD DE SEVILLA (antes FUNDACIÓN REINA MERCEDES)

FUNDACIÓN PÚBLICA ANDALUZA PARA LA INTEGRACIÓN SOCIAL DE PERSONAS CON ENFERMEDAD MENTAL

FUNDACIÓN PÚBLICA ANDALUZA PROGRESO Y SALUD

FUNDACIÓN REAL ESCUELA ANDALUZA DEL ARTE ECUESTRE

FUNDACIÓN REY FAHD BIN ABDULAZIZ

FUNDACIÓN SAN ANDRÉS Y LA MAGDALENA

FUNDACIÓN SAN JUAN DE DIOS Y SAN RAFAEL (1)

FUNDACIÓN UNIVERSIDAD-SOCIEDAD DE LA UNIVERSIDAD PABLO DE OLAVIDE

FUNDACIÓN VALME

FUNDACIÓN VIRGEN DE LAS NIEVES

IAVANTE, FUNDACIÓN PÚBLICA ANDALUZA PARA EL AVANCE TECNOLÓGICO Y ENTRENAMIENTO PROFESIONAL

### **DIPUTACIÓN GENERAL DE ARAGÓN**

FUNDACIÓN AGENCIA ARAGONESA PARA LA INVESTIGACIÓN Y EL DESARROLLO

FUNDACIÓN ANDREA PRADER

FUNDACIÓN ARAGONESA PARA EL DESARROLLO DE LA OBSERVACIÓN DE LA TIERRA

FUNDACIÓN BIBLIOGRÁFICA VICENTE MARTÍNEZ TEJERO

FUNDACIÓN CENTRO DE ESTUDIOS DE FÍSICA DEL COSMOS DE ARAGÓN

FUNDACIÓN CONJUNTO PALEONTOLÓGICO DE TERUEL-DINÓPOLIS

FUNDACIÓN DE DESARROLLO DE LA COMARCA CAMPO DE DAROCA (1)

FUNDACIÓN GOYA EN ARAGÓN

FUNDACIÓN JACA 2007 (1)

FUNDACIÓN PARQUE CIENTÍFICO TECNOLÓGICO AULA DEI (2)

FUNDACIÓN PLAZA (11)

FUNDACIÓN RAMÓN J. SENDER (3)

FUNDACIÓN TORRALBA-FORTÚN

FUNDACIÓN TUTELAR ARAGONESA DE ADULTOS

FUNDACIÓN ZARAGOZA LOGISTIC CENTER

### **PRINCIPADO DE ASTURIAS**

FUNDACIÓN BARREDO (1)

FUNDACIÓN CENTRO CULTURAL INTERNACIONAL OSCAR NIEMEYER-PRINCIPADO DE ASTURIAS (3)

FUNDACIÓN COMARCAS MINERAS PARA LA FORMACIÓN Y PROMOCIÓN DEL EMPLEO (2)

FUNDACIÓN DEL HOSPITAL DEL ORIENTE DE ASTURIAS "FRANCISCO GRANDE COVIÁN"

FUNDACIÓN OBSERVATORIO ECONÓMICO DEL DEPORTE (3)

FUNDACIÓN PARA EL FOMENTO DE LA ECONOMÍA SOCIAL

## **COMUNIDAD AUTÓNOMA DE BALEARES**

FUNDACIÓN BALEAR A L' EXTERIOR

FUNDACIÓN BALEAR CONTRA LA VIOLENCIA DE GÉNERO (1)

FUNDACIÓN BALEAR DE LA MEMORIA DEMOCRÁTICA

FUNDACIÓN BANC DE SANG I TEIXITS DE LES ILLES BALEARS

FUNDACIÓN CENTRO DE INVESTIGACIÓÓ, DESARROLLO E INNOVACIÓN EN TURISMO (2)

FUNDACIÓN D'ATENCIÓ I SUPORT A LA DEPENDÈNCIA I DE PROMOCIÓ DE' L'AUTONOMIA PERSONAL DE LES ILLES BALEARS

FUNDACIÓN DE AYUDA A LA REINSERCIÓN DE LAS ISLAS BALEARES

FUNDACIÓN DE INVESTIGACIÓN SANITARIA DE LAS ISLAS BALEARES RAMÓN LLULL

FUNDACIÓN DEL MUSEU I CENTRE CULTURAL DE FORMENTERA (1)

FUNDACIÓN GENERAL DE LA UNIVERSITAT DE LES ILLES BALEARS

FUNDACIÓN HOSPITAL MANACOR

FUNDACIÓN HOSPITAL SON LLÀTZER

FUNDACIÓN ILLES BALEARS PER A LA INNOVACIÓ TECNOLÓGICA

FUNDACIÓN INSTITUT SOCIOEDUCATIU S' ESTEL

FUNDACIÓN MATEU ORFILA DE INVESTIGACIÓN EN SALUD DE LAS ISLAS BALEARES

FUNDACIÓN MENORQUINA DE LA ÓPERA (1)

FUNDACIÓN PARA EL DESARROLLO SOSTENIBLE DE LAS ISLAS BALEARES

FUNDACIÓN PARA LA ESCUELA SUPERIOR DE ARTE DRAMÁTICO DE LAS ILLES BALEARS

FUNDACIÓN PER AL CONSERVATORI SUPERIOR DE MÚSICA I DANSA DE LES ILLES BALEARS

FUNDACIÓN PER AL SUPOR I LA PROMOCIÓ DE' L' ESPORT A LES ILLES BALEARS

FUNDACIÓN PÚBLICA SANITARIA DE CARÁCTER ASISTENCIAL HOSPITAL COMARCAL DE INCA

FUNDACIÓN ROBERT GRAVES (1)

FUNDACIÓN TEATRO PRINCIPAL D'INCA

FUNDACIÓN TRIBUNAL D'ARBITRATGE I MEDIACIÓ DE LES ILLES BALEARS

FUNDACIÓN UNIVERSITAT EMPRESA DE LES ILLES BALEARS

## **COMUNIDAD DE CANARIAS**

FUNDACIÓN CANARIA ACADEMIA CANARIA DE LA LENGUA

FUNDACIÓN CANARIA DE INVESTIGACIÓN Y SALUD

FUNDACIÓN CANARIA DE JUVENTUD IDEO

FUNDACIÓN CANARIA MUSEO DE LA CIENCIA Y LA TECNOLOGÍA DE LAS PALMAS DE GRAN CANARIA

FUNDACIÓN CANARIA OROTAVA DE HISTORIA DE LA CIENCIA

FUNDACIÓN CANARIA PARA EL CONSERVATORIO SUPERIOR DE MÚSICA DE CANARIAS

FUNDACIÓN CANARIA PARA EL FOMENTO DEL TRABAJO

FUNDACIÓN CANARIA PARA EL INSTITUTO TRICONTINENTAL DE LA DEMOCRACIA PARLAMENTARIA

FUNDACIÓN CANARIA PARA LA ACCIÓN EXTERIOR

FUNDACIÓN CANARIA PARA LA PREVENCIÓN E INVESTIGACIÓN DE LAS DROGODEPENDENCIAS

FUNDACIÓN CANARIA PARA LA PROMOCIÓN DE LA EDUCACIÓN

FUNDACIÓN CANARIA PARQUE CIENTÍFICO Y TECNOLÓGICO DE LA UNIVERSIDAD DE LAS PALMAS DE GRAN CANARIA (1)

FUNDACIÓN CANARIA RAFAEL CLAVIJO PARA LA INVESTIGACIÓN BIOMÉDICA

FUNDACIÓN CANARIA SAGRADA FAMILIA

### **DIPUTACIÓN REGIONAL DE CANTABRIA**

FUNDACIÓN CAMPUS DE COMILLAS

FUNDACIÓN CÁNTABRA DEL DEPORTE

FUNDACIÓN CÁNTABRA PARA LA SALUD Y EL BIENESTAR SOCIAL

FUNDACIÓN CENTRO TECNOLÓGICO DE COMPONENTES

FUNDACIÓN CENTRO TECNOLÓGICO EN LOGÍSTICA INTEGRAL CANTABRIA

FUNDACIÓN FONDO CANTABRIA COOPERA

FUNDACIÓN FRAGATA EXTREMADURA (1)

FUNDACIÓN INSTITUTO DE HIDRÁULICA AMBIENTAL DE CANTABRIA

FUNDACIÓN PÚBLICA FESTIVAL INTERNACIONAL DE SANTANDER

### **JUNTA DE COMUNIDADES DE CASTILLA-LA MANCHA**

FUNDACIÓN APADRINA UN ÁRBOL (1)

FUNDACIÓN CASTELLANO-MANCHEGA DE COOPERACIÓN

FUNDACIÓN CASTILLA-LA MANCHA TIERRA DE VIÑEDOS

FUNDACIÓN CENTRO DE EMPRESAS E INNOVACIÓN DE ALBACETE (1)

FUNDACIÓN CENTRO DE EMPRESAS E INNOVACIÓN DE TALAVERA DE LA REINA (1)

FUNDACIÓN CENTRO DE PROMOCIÓN DE LA ARTESANÍA "MEZQUITA DE TORNERÍAS" (2)

FUNDACIÓN CENTRO REGIONAL DE DISEÑO DE CASTILLA-LA MANCHA EN CUENCA (1)

FUNDACIÓN CULTURA Y DEPORTE DE CASTILLA-LA MANCHA

FUNDACIÓN EL GRECO 2014 (3)

FUNDACIÓN GENERAL DE LA UNIVERSIDAD DE CASTILLA-LA MANCHA

FUNDACIÓN GENERAL DE MEDIO AMBIENTE DE CASTILLA LA MANCHA

FUNDACIÓN HOSPITAL NACIONAL DE PARAPLÉJICOS PARA LA INVESTIGACIÓN Y LA INTEGRACIÓN

FUNDACIÓN INSULA BARATARIA PARA EL FOMENTO DE LA SOCIEDAD DE LA INFORMACIÓN

FUNDACIÓN JARDÍN BOTÁNICO DE ALBACETE (1)

FUNDACIÓN JURADO ARBITRAL DE CASTILLA-LA MANCHA

FUNDACIÓN PARQUE CIENTÍFICO TECNOLÓGICO DE ALBACETE (1)

FUNDACIÓN PATRONATO DE LA SEMANA DE MÚSICA RELIGIOSA DE CUENCA (1)

FUNDACIÓN SOCIO-SANITARIA DE CASTILLA-LA MANCHA

FUNDACIÓN UNIVERSITARIA DE PUERTOLLANO (1)

FUNDACIÓN UNIVERSITARIA PARA EL DESARROLLO CIENTÍFICO Y CULTURAL Y PARA LA PROMOCIÓN DE LA PROVINCIA DE GUADALAJARA (1)

MUSEO DEL VINO DE VALDEPEÑAS (1)

### **JUNTA DE CASTILLA Y LEÓN**

AGREGACIÓN DE FUNDACIONES ASISTENCIALES DE LA PROVINCIA DE PALENCIA

AGREGACIÓN DE FUNDACIONES BENÉFICO PARTICULARES DE LA PROVINCIA DE VALLADOLID

FUNDACIÓN ACCIÓN SOCIAL Y TUTELA DE CASTILLA Y LEÓN

FUNDACIÓN ADEUROPA

FUNDACIÓN AUTONÓMICA PARA LA FORMACIÓN EN EL EMPLEO DE CASTILLA Y LEÓN

FUNDACIÓN CAMINO DE LA LENGUA CASTELLANA (1)

FUNDACIÓN CASA DE LA INDIA (1)

FUNDACIÓN CENTRO DE SUPERCOMPUTACIÓN DE CASTILLA Y LEÓN

FUNDACIÓN CENTRO REGIONAL DE CALIDAD Y ACREDITACIÓN SANITARIA DE CASTILLA Y LEÓN

FUNDACIÓN DE HEMOTERAPIA Y HEMODONACIÓN

FUNDACIÓN DE INVESTIGACIÓN DEL CÁNCER (1)

FUNDACIÓN DE PATRIMONIO NATURAL DE CASTILLA Y LEÓN

FUNDACIÓN DEL INSTITUTO DE ESTUDIOS DE CIENCIAS DE LA SALUD DE CASTILLA Y LEÓN (1)

FUNDACIÓN DOTES A HUÉRFANOS Y ESTUDIANTES D. JUAN DE VILLAESPASA

FUNDACIÓN GENERAL DE LA UNIVERSIDAD DE BURGOS (1)

FUNDACIÓN GENERAL DE LA UNIVERSIDAD DE SALAMANCA

FUNDACIÓN GENERAL DE LA UNIVERSIDAD DE VALLADOLID

FUNDACIÓN HOSPITAL CLÍNICO VETERINARIO DE CASTILLA Y LEÓN

FUNDACIÓN JORGE GUILLÉN (1)

FUNDACIÓN MUSEO CIENCIA DE VALLADOLID (1)

FUNDACIÓN MUSEO DE LAS FERIAS (1)

FUNDACIÓN PARA LA CIUDADANÍA CASTELLANA Y LEONESA EN EL EXTERIOR Y LA COOPERACIÓN AL DESARROLLO

FUNDACIÓN PARA LA ENSEÑANZA DE LAS ARTES EN CASTILLA Y LEÓN

FUNDACIÓN PARQUE CIENTÍFICO DE LA UNIVERSIDAD DE SALAMANCA

FUNDACIÓN PARQUE CIENTÍFICO UNIVERSIDAD DE VALLADOLID (1)

FUNDACIÓN PROVINCIAL DE SERVICIOS SOCIALES DE BURGOS

FUNDACIÓN SANTA BARBARA

FUNDACIÓN SIGLO, PARA LAS ARTES EN CASTILLA Y LEÓN

FUNDACIÓN SOCIAL DE SEGOVIA

FUNDACIÓN UNIVERSIDADES DE CASTILLA Y LEÓN

### **GENERALITAT DE CATALUÑA**

ESCOLA SUPERIOR D'ARXIVÍSTICA I GESTIÓ DE DOCUMENTS

FUNDACIÓ CENTRE DE DOCUMENTACIÓ POLÍTICA (1)

FUNDACIÓ PRIVADA INSTITUT DE MEDICINA PREDICTIVA I PERSONALITZADA DEL CÀNCER

FUNDACIÓN AUGUST PI I SUNYER - FUNDACIÓ DE LA CIUTAT SANITÀRIA DE BELLVITGE PER A LA PROMOCIÓ I LA DIFUSIÓ DE LA RECERCA BIOMÈDICA

FUNDACIÓN CENTRE DE MEDICINA REGENERATIVA DE BARCELONA

FUNDACIÓN CENTRE RECERCA DE SANITAT ANIMAL

FUNDACIÓN CENTRE TECNOLÒGIC DE TELECOMUNICACIONS DE CATALUNYA

FUNDACIÓN CIDOB (3)

FUNDACIÓN CRESA

FUNDACIÓN DEL GRAN TEATRO DEL LICEO (3)

FUNDACIÓN DR. FERRAN PER A LA INVESTIGACIÓ EN CIÈNCIES DE LA SALUT - HOSPITAL DE TORTOSA VERGE DE LA CINTA

FUNDACIÓN DR. JOSEP TRUETA - HOSPITAL DE GIRONA DR. JOSEP TRUETA

FUNDACIÓN DR. PIFARRÉ - HOSPITAL ARNAU DE VILANOVA DE LLEIDA

FUNDACIÓN DR. ROBERT

FUNDACIÓN EMPRESA I CIENCIA

FUNDACIÓN GESPA

FUNDACIÓN HOSPITAL DE VILADECANS PER A LA RECERCA I LA DOCENCIA

FUNDACIÓN HOSPITAL UNIVERSITARI DE TARRAGONA JOAN XXIII

FUNDACIÓN INDUSTRIES DE LA INFORMACIÓ (1)



FUNDACIÓ INSTITUT CATALÀ DE L' ENVELLIMENT

FUNDACIÓ JORDI GOL I GURINA PER A LA RECERCA A L'ATENCIÓ PRIMARIA DE SALUT

FUNDACIÓ LA MARATÓ DE TV3

FUNDACIÓ PARC TAULÍ - INSTITUT UNIVERSITARI (UAB)

FUNDACIÓ PER A LA RECERCA BIOMÈDICA GERMANS TRIAS I PUJOL

FUNDACIÓ PER A LA RECERCA BIOMÈDICA I LA DOCÈNCIA DE LA CIUTAT SANITÀRIA I UNIVERSITÀRIA VALL D' HEBRON

FUNDACIÓ PER A LA UNIVERSITAT OBERTA DE CATALUNYA

FUNDACIÓ PER ALS ESTUDIS DE PREVENCIÓ I SEGURETAT INTEGRAL

FUNDACIÓ PERSONALIA (11)

FUNDACIÓ PRIVADA CENTRE DE RECERCA EN EPIDEMIOLOGIA AMBIENTAL

FUNDACIÓ PRIVADA CENTRE DE RECERCA EN SALUT INTERNACIONAL DE BARCELONA

FUNDACIÓ PRIVADA INSTITUT CATALÀ DE NANOTECNOLOGÍA (ICN)

FUNDACIÓ PRIVADA INSTITUT CATALA DE PALEONTOLOGÍA

FUNDACIÓ PRIVADA INSTITUT CATALA DE RECERCA DE L'AIGUA

FUNDACIÓ PRIVADA INSTITUT CATALA DE RECERCA EN PATRIMONI CULTURAL

FUNDACIÓ PRIVADA INSTITUT DE BIOENGINYERIA DE CATALUNYA (IBEC)

FUNDACIÓ PRIVADA INSTITUT DE CIÈNCIES FOTÒNIQUES (IFCO)

FUNDACIÓ PRIVADA INSTITUTO DE INVESTIGACIÓN BIOMÉDICA

FUNDACIÓ PRIVADA PEL FOMENT DE LA SOCIETAT DEL CONEIXEMENT (1)

FUNDACIÓ SOLIDÀRIA

FUNDACIÓ UNIVERSITAT AUTÒNOMA DE BARCELONA

INSTITUCIÓ CATALANA DE RECERCA I ESTUDIS AVANÇATS

### **JUNTA DE EXTREMADURA**

FUNDACIÓ ACADEMIA EUROPEA DE YUSTE

FUNDACIÓ BIBLIOTECA ALONSO ZAMORA VICENTE (1)

FUNDACIÓ CENTRO CIRUJÍA MÍNIMA INVASIÓN (11)

FUNDACIÓ CENTRO DE DOCUMENTACIÓN E INFORMACIÓN EUROPEA (1)

FUNDACIÓ CENTRO EXTREMEÑO DE ESTUDIOS Y COOPERACIÓN CON IBEROAMÉRICA

FUNDACIÓ COMPUTACIÓN Y TECNOLOGÍAS AVANZADAS DE EXTREMADURA

FUNDACIÓ GODOFREDO ORTEGA MUÑOZ

FUNDACIÓ HELGA DE ALVEAR (1)

FUNDACIÓN JÓVENES Y DEPORTE

FUNDACIÓN ORQUESTA DE EXTREMADURA (1)

FUNDACIÓN PARA EL DESARROLLO DE LA CIENCIA Y LA TECNOLOGÍA EN EXTREMADURA

FUNDACIÓN PARA LA FORMACIÓN Y LA INVEST. DE LOS PROF. DE LA SALUD EXTREMEÑA

FUNDACIÓN PARQUE CIENTÍFICO Y TECNOLÓGICO DE EXTREMADURA

## **XUNTA DE GALICIA**

AGENCIA HUMANITARIA DE GALICIA

FUNDACIÓN CENTRO DE TRANSFUSIÓN DE GALICIA

FUNDACIÓN CENTRO GALEGO DE ARTESANIA E DISEÑO

FUNDACIÓN CENTRO SUPERIOR CINEGÉTICO E PISCÍCOLA DE GALICIA (1)

FUNDACIÓN CENTRO TECNOLÓGICO DE SUPERCOMPUTACIÓN DE GALICIA (2)

FUNDACIÓN CENTRO TECNOLÓGICO DEL MAR (2)

FUNDACIÓN CENTRO TECNOLÓXICO DA CARNE

FUNDACIÓN CIUDAD DE LA CULTURA DE GALICIA

FUNDACIÓN DEPORTE GALLEGO

FUNDACIÓN DESENVOLVEMENTO CM. BERGANTIÑOS (1)

FUNDACIÓN DESENVOLVEMENTO CM. CALDAS (1)

FUNDACIÓN DESENVOLVEMENTO CM. SALNÉS (1)

FUNDACIÓN DESENVOLVEMENTO COMARCA TABEIROS TERRA DE MONTES

FUNDACIÓN FEIRAS E EXPOSICIÓNS DE OURENSE (1)

FUNDACIÓN FOMENTO CALIDADE INDUSTRIAL E DESENVOLVEMENTO TECNOLÓXICO

FUNDACIÓN GALEGA DE FORMACIÓN O TRABALLO

FUNDACIÓN GALEGA PARA O IMPULSO DA AUTONOMIA PERSOAL E ATENCION AS PERSOAS EN SITUACION DE DEPENDENCIA (antes PARA LA TUTELA DE ADULTOS)

FUNDACIÓN GALEGO DE COOPERACIÓN IBEROAMERICANA (2)

FUNDACIÓN GALICIA-AMÉRICA

FUNDACIÓN ILLA DE SAN SIMÓN

FUNDACIÓN INSTITUTO FEIRAL DE A CORUÑA (1)

FUNDACIÓN INSTITUTO GALLEGO DE OFTALMOLOGÍA

FUNDACIÓN MARCO (1)

FUNDACIÓN MILENIO

FUNDACIÓN PARA O DESENVOLVEMENTO COMARCAL DA COMARCA DA FONSAGRADA (1)

FUNDACIÓN PARA O DESENVOLVEMENTO COMARCAL DA COMARCA DA TERRA CHÁ

FUNDACIÓN PARA O DESENVOLVEMENTO COMARCAL DA COMARCA DE VERIN

FUNDACIÓN PARA O DESENVOLVEMENTO COMARCAL DA COMARCA DO BAIXO MIÑO

FUNDACIÓN PARA O DESENVOLVEMENTO COMARCAL DA COMARCA DO DEZA

FUNDACIÓN PARA O DESENVOLVEMENTO COMARCAL DA COMARCA DO MORRAZO

FUNDACIÓN PARA O DESENVOLVEMENTO COMARCAL DA COMARCA DO RIBEIRO

FUNDACIÓN PARA O DESENVOLVEMENTO DA COMARCA DA MARIÑA CENTRAL

FUNDACIÓN PARA O DESENVOLVEMENTO DA COMARCA DE MUROS

FUNDACIÓN PARA O DESENVOLVEMENTO DA COMARCA DA MARIÑA OCCIDENTAL

FUNDACIÓN PARA O DESENVOLVEMENTO DA COMARCA DA MARIÑA ORIENTAL

FUNDACIÓN PARA O DESENVOLVEMENTO DA COMARCA DA TERRA DE CALDELAS

FUNDACIÓN PARA O DESENVOLVEMENTO DA COMARCA DA TERRA DE LEMOS

FUNDACIÓN PARA O DESENVOLVEMENTO DA COMARCA DA ULLOA

FUNDACIÓN PARA O DESENVOLVEMENTO DA COMARCA DE ARZÚA

FUNDACIÓN PARA O DESENVOLVEMENTO DA COMARCA DE BETANZOS

FUNDACIÓN PARA O DESENVOLVEMENTO DA COMARCA DE CELANOVA

FUNDACIÓN PARA O DESENVOLVEMENTO DA COMARCA DE CHANTADA

FUNDACIÓN PARA O DESENVOLVEMENTO DA COMARCA DE MELIDE

FUNDACIÓN PARA O DESENVOLVEMENTO DA COMARCA DE NOIA

FUNDACIÓN PARA O DESENVOLVEMENTO DA COMARCA DE ORDES

FUNDACIÓN PARA O DESENVOLVEMENTO DA COMARCA DE ORTEGAL

FUNDACIÓN PARA O DESENVOLVEMENTO DA COMARCA DE PARADANTA

FUNDACIÓN PARA O DESENVOLVEMENTO DA COMARCA DE SANTIAGO

FUNDACIÓN PARA O DESENVOLVEMENTO DA COMARCA DE TERRA DE TRIVES

FUNDACIÓN PARA O DESENVOLVEMENTO DA COMARCA DE VALDEORRAS

FUNDACIÓN PARA O DESENVOLVEMENTO DA COMARCA DO CARBALIÑO

FUNDACIÓN PARA O DESENVOLVEMENTO DA COMARCA DO EUME

FUNDACIÓN PARA O DESENVOLVEMENTO DA COMARCA DOS ANCARES

FUNDACIÓN PÚBLICA ESCUELA GALLEGA DE ADMINISTRACIÓN SANITARIA

FUNDACIÓN PÚBLICA GALLEGA DE MEDICINA GENÓMICA

FUNDACIÓN PÚBLICA HOSPITAL COMARCAL DO SALNÉS

FUNDACIÓN PÚBLICA HOSPITAL DE BARBANZA

FUNDACIÓN PÚBLICA HOSPITAL DE VERIN

FUNDACIÓN PÚBLICA HOSPITAL VIRGEN DE JUNQUEIRA

FUNDACIÓN PÚBLICA URGENCIAS SANITARIAS DE GALICIA 061

FUNDACIÓN ROF CODINA (1)

FUNDACIÓN SEMANA VERDE DE GALICIA (1)

FUNDACIÓN SOTAVENTO GALICIA (11)

INSTITUCIÓN FEIRAL DE VIGO (1)

### **COMUNIDAD DE MADRID**

FUNDACIÓN UNIVERSIDAD REY JUAN CARLOS

FUNDACIÓN ARPEGIO

FUNDACIÓN CONDE DEL VALLE SALAZAR

FUNDACIÓN CONSEJO ESPAÑA-JAPÓN (3)

FUNDACIÓN DOS DE MAYO, NACIÓN Y LIBERTAD

FUNDACIÓN FELIPE II (1)

FUNDACIÓN FERNANDO GONZÁLEZ BERNÁLDEZ

FUNDACIÓN GENERAL DE LA UNIVERSIDAD DE ALCALÁ

FUNDACIÓN GENERAL UNIVERSIDAD AUTÓNOMA DE MADRID

FUNDACIÓN GENERAL UNIVERSIDAD COMPLUTENSE DE MADRID

FUNDACIÓN GENERAL UNIVERSIDAD POLITÉCNICA DE MADRID

FUNDACIÓN MADRID FILM COMISSION (1)

FUNDACIÓN MADRID POR EXCELENCIA

FUNDACIÓN MARQUÉS DE SUANCES

FUNDACIÓN PARA EL FOMENTO DE LA INNOVACIÓN INDUSTRIAL

FUNDACIÓN PARA ESTUDIOS SOBRE LA ENERGÍA (2)

FUNDACIÓN PARA LA INVESTIGACIÓN BIOMÉDICA DEL HOSPITAL UNIVERSITARIO PUERTA DE HIERRO

FUNDACIÓN PARA LA INVESTIGACIÓN BIOMÉDICA DE HOSPITAL UNIVERSITARIO PRINCIPE DE ASTURIAS

FUNDACIÓN PARA LA INVESTIGACIÓN BIOMÉDICA DEL HOSPITAL UNIVERSITARIO DE GETAFE

FUNDACIÓN PARA LA INVESTIGACIÓN BIOMÉDICA DEL HOSPITAL CARLOS III

FUNDACIÓN PARA LA INVESTIGACIÓN BIOMÉDICA DEL HOSPITAL INFANTIL UNIVERSITARIO NIÑO JESÚS

FUNDACIÓN PARA LA INVESTIGACIÓN BIOMÉDICA DEL HOSPITAL UNIVERSITARIO CLÍNICO SAN CARLOS

FUNDACIÓN PARA LA INVESTIGACIÓN BIOMÉDICA DEL HOSPITAL UNIVERSITARIO DOCE DE OCTUBRE  
FUNDACIÓN PARA LA INVESTIGACIÓN BIOMÉDICA DEL HOSPITAL UNIVERSITARIO GREGORIO MARAÑÓN  
FUNDACIÓN PARA LA INVESTIGACIÓN BIOMÉDICA DEL HOSPITAL UNIVERSITARIO LA PAZ  
FUNDACIÓN PARA LA INVESTIGACIÓN BIOMÉDICA DEL HOSPITAL UNIVERSITARIO LA PRINCESA  
FUNDACIÓN PARA LA INVESTIGACIÓN BIOMÉDICA DEL HOSPITAL UNIVERSITARIO RAMÓN Y CAJAL  
FUNDACIÓN PARA LA INVESTIGACIÓN, DESARROLLO Y APLICACIÓN DE MATERIALES COMPUESTOS (2)  
FUNDACIÓN PREMIO ARCE  
FUNDACIÓN REAL FÁBRICA DE TAPICES (3)  
FUNDACIÓN ROGELIO SEGOVIA  
PARQUE CIENTÍFICO DE MADRID (3)

### **REGIÓN DE MURCIA**

FUNDACIÓN AGENCIA DE DESARROLLO DE INDUSTRIAS CREATIVAS DE LA REGIÓN DE MURCIA  
FUNDACIÓN AGENCIA DE GESTIÓN DE LA ENERGÍA DE LA REGIÓN DE MURCIA  
FUNDACIÓN ALZHEIMUR (1)  
FUNDACIÓN CONTENTPOLIS, CIUDAD DE LOS CONTENIDOS DIGITALES  
FUNDACIÓN DE LA UPC PARA EL PROGRESO CIENTÍFICO Y TECNOLÓGICO  
FUNDACIÓN INSTITUTO EUROMEDITERRÁNEO DE HIDROTECNIA (2)  
FUNDACIÓN ÍNTEGRA  
FUNDACIÓN MARIANO RUIZ FUNES DE MURCIA  
FUNDACIÓN MURCIA CIUDAD DEL DEPORTE (1)  
FUNDACIÓN MURCIANA PARA LA TUTELA Y DEFENSA JUDICIAL DE ADULTOS  
FUNDACIÓN ORQUESTA SINFÓNICA DE LA REGIÓN DE MURCIA  
FUNDACIÓN PARA LA FORMACIÓN E INVESTIGACIÓN SANITARIAS DE LA REGIÓN DE MURCIA  
FUNDACIÓN PARQUE CIENTÍFICO DE MURCIA (1)  
FUNDACIÓN SÉNECA AGENCIA REGIONAL DE CIENCIA Y TECNOLOGÍA  
FUNDACIÓN TEATRO ROMANO DE CARTAGENA (1)  
FUNDACIÓN VETERINARIA CLÍNICA DE LA UNIVERSIDAD DE MURCIA

### **COMUNIDAD FORAL DE NAVARRA**

FUNDACIÓN AMADO ALONSO (1)  
FUNDACIÓN BALUARTE  
FUNDACIÓN CENTRO DE RECURSOS AMBIENTALES DE NAVARRA

FUNDACIÓN CETENA

FUNDACIÓN ESCUELA DE PRÁCTICA JURIDICA ESTANISLAO ARANZADI

FUNDACIÓN INSTITUTO NAVARRO DE LAS ARTES AUDIOVISUALES Y DE LA CINEMATOGRAFÍA

FUNDACIÓN INVESTIGACIÓN Y DESARROLLO EN NANOTECNOLOGÍA

FUNDACIÓN ITOIZ-CANAL DE NAVARRA (3)

FUNDACIÓN MIGUEL SERVET

FUNDACIÓN NAVARRA PARA LA CALIDAD

FUNDACIÓN NAVARRA PARA LA TUTELA DE PERSONAS ADULTAS

FUNDACIÓN PARA LA CONSERVACIÓN DEL PATRIMONIO HISTÓRICO DE NAVARRA

FUNDACIÓN PARA LA FORMACIÓN EN ENERGÍAS RENOVABLES

FUNDACIÓN YESA

### **COMUNIDAD DE LA RIOJA**

FUNDACIÓN DEL TRIBUNAL LABORAL DE MEDIACIÓN, CONCILIACIÓN Y ARBITRAJE

FUNDACIÓN DIALNET

FUNDACIÓN HOSPITAL CALAHORRA

FUNDACIÓN PRÁXEDES MATEO SAGASTA

FUNDACIÓN RIOJA DEPORTE

FUNDACIÓN RIOJA SALUD

FUNDACIÓN TUTELAR DE LA RIOJA

### **GENERALITAT VALENCIANA**

CENTRO DE ESTRATEGIAS Y DESARROLLO DE VALENCIA (3)

FUNDACIÓN C.V. PARA LA INVESTIGACIÓN EN EL HOSPITAL UNIVERSITARIO DR. PESET DE VALENCIA

FUNDACIÓN CENTRO DE ESTUDIOS AMBIENTALES DEL MEDITERRÁNEO

FUNDACIÓN CENTRO DE ESTUDIOS CIUDAD DE LA LUZ, C.V.

FUNDACIÓN COMUNIDAD VALENCIANA REGIÓN EUROPEA

FUNDACIÓN DE DERECHOS HUMANOS DE LA COMUNIDAD DE VALENCIA

FUNDACIÓN DE ESTUDIOS BURSÁTILES Y FINANCIEROS (2)

FUNDACIÓN DE LA C. V. PARA LA INVEST. BIOMÉDICA, LA DOCENCIA, Y LA COOP. INTERNAC. Y PARA EL DESARROLLO HOSPITAL CLÍNICO UNIV. DE VALENCIA

FUNDACIÓN DE LA C. V. PARA LA INVEST. BIOMÉDICA, LA DOCENCIA, Y LA COOP. INTERNAC. Y PARA EL DESARROLLO DEL HOSPITAL GENERAL DE ELCHE

FUNDACIÓN DE LA C.V DISCRIMINACIÓN Y MALOS TRATOS TOLERANCIA CERO

FUNDACIÓN DE LA C.V. MARCA DE GARANTÍA PUERTO DE VALENCIA

FUNDACIÓN DE LA C.V. PARA LA INVESTIGACIÓN EN EL HOSPITAL G.U. DE ALICANTE

FUNDACIÓN DE LA C.V. UNIVERSIDAD INTERNACIONAL DE VALENCIA

FUNDACIÓN DE LA COMUNIDAD VALENCIANA "LA LUZ DE LAS IMÁGENES"

FUNDACIÓN DE LA COMUNIDAD VALENCIANA PARA LA INVESTIGACIÓN DEL AUDIOVISUAL

FUNDACIÓN DE LA COMUNIDAD VALENCIANA "COSTA AZAHAR FESTIVALES" (1)

FUNDACIÓN DE LA COMUNIDAD VALENCIANA AGUA Y PROGRESO

FUNDACIÓN DE LA COMUNIDAD VALENCIANA CIUDAD DE LAS ARTES ESCÉNICAS

FUNDACIÓN DE LA COMUNIDAD VALENCIANA CIUDAD DE LAS ARTES Y LAS CIENCIAS

FUNDACIÓN DE LA COMUNIDAD VALENCIANA PARA EL ESTUDIO DE LA VIOLENCIA-CENTRO REINA SOFÍA

FUNDACIÓN DE LA COMUNIDAD VALENCIANA PARA EL FOMENTO DEL COOPERATIVISMO

FUNDACIÓN DE LA COMUNIDAD VALENCIANA PARA LA ATENCIÓN DE LAS VÍCTIMAS DEL DELITO

FUNDACIÓN DE LA COMUNIDAD VALENCIANA PARA LA CALIDAD DE LA EDUCACIÓN

FUNDACIÓN DE LA COMUNIDAD VALENCIANA PARA LA INVESTIGACIÓN AGROALIMENTARIA

FUNDACIÓN DE LA COMUNIDAD VALENCIANA PARA LA PREVENCIÓN DE RIESGOS LABORALES

FUNDACIÓN GENERAL DE LA UNIVERSIDAD DE ALICANTE

FUNDACIÓN GENERALITAT VALENCIANA-IBERDROLA

FUNDACIÓN JAUME II EL JUST (1)

FUNDACIÓN MEDIOAMBIENTAL DE LA COMUNIDAD VALENCIANA BUSEO

FUNDACIÓN OFTALMOLÓGICA DEL MEDITERRÁNEO DE LA COMUNIDAD VALENCIANA

FUNDACIÓN PARA EL DESARROLLO DEL CONO SUR (2)

FUNDACIÓN PARA EL ESTUDIO, LA PREVENCIÓN Y LA ASISTENCIA DE LAS DROGODEPENDENCIAS (F.E.P.A.D.)

FUNDACIÓN PARA EL FOMENTO DE LA INVESTIGACIÓN SANITARIA Y BIOMÉDICA DE LA COMUNIDAD VALENCIANA

FUNDACIÓN PARA LA INVESTIGACIÓN DEL HOSPITAL UNIVERSITARIO LA FE DE LA COMUNIDAD VALENCIANA

FUNDACIÓN PRO ESPORT DE LA COMUNIDAD VALENCIANA

FUNDACIÓN SERVICIO VALENCIANO DE EMPLEO DE LA COMUNIDAD DE VALENCIA

FUNDACIÓN VALENCIANA DE LA CALIDAD

INSTITUT D' ECOLOGIA LITORAL (3)

PALAU DE LES ARTS REINA SOFÍA, FUNDACIÓ DE LA COMUNITAT VALENCIANA

#### **COMUNIDAD AUTÓNOMA DE EUSKADI**

DONOSTIA INTERNATIONAL PHYSICS CENTER (1)

FUNDACIÓN ARTIUM DE ÁLAVA (3)

FUNDACIÓN AZTI

FUNDACIÓN EKAIN (1)

FUNDACIÓN FILMOTECA VASCA (1)

FUNDACIÓN INVESTIGACIÓN UNIVERSIDAD EMPRESA, EUSKOIKER (1)

FUNDACIÓN KALITATEA

FUNDACIÓN LABEIN

FUNDACIÓN MUSEO DE BELLAS ARTES DE BILBAO (1)

FUNDACIÓN MUSEO VASCO DEL FERROCARRIL

FUNDACIÓN PARA EL CENTRO SUPERIOR DE MÚSICA DEL PAÍS VASCO

FUNDACIÓN PARA LA FORMACIÓN TÉCNICA EN MAQUINARIA-HERRAMIENTA (1)

FUNDACIÓN VASCA DE INNOVACIÓN E INVESTIGACIÓN SANITARIAS

FUNDACIÓN VASCA PARA LA FORMACIÓN CONTINUA

FUNDACIÓN VASCA PARA LA SEGURIDAD AGROALIMENTARIA

INSTITUTO INTERNACIONAL DE SOCIOLOGIA JURIDICA DE OÑATI

JOVEN ORQUESTA EUSKAL HERRIA

MUSEO DE LA PAZ DE GERNIKA (1)

MUSEO GUGGENHEIM BILBAO (1)

### **CIUDAD AUTÓNOMA DE CEUTA**

FUNDACIÓN CEUTA CRISOL DE CULTURAS 2015

FUNDACIÓN PREMIO CONVIVENCIA CIUDAD AUTÓNOMA DE CEUTA

### **VARIAS COMUNIDADES AUTÓNOMAS**

FUNDACIÓN UNIVESPAÑA

(1) Entidad participada por el Sector Público Autonómico y el Sector Público Local

(2) Entidad participada por el Sector Público Autonómico y el Sector Público Estatal

(3) Entidad participada por el Sector Público Autonómico, el Sector Público Local y el Sector Público Estatal

(11) Entidad participada por el Sector Público Autonómico e indirectamente por otro ámbito del Sector Público



### 3.1.3. Sector Público Fundacional Provincial

#### **CABILDO INSULAR DE EL HIERRO**

FUNDACIÓN CANARIA CORREÍLLO LA PALMA (4)

#### **CABILDO INSULAR DE GRAN CANARIA**

FUNDACIÓN CANARIA DEL DEPORTE

FUNDACIÓN DE ENSEÑANZA SUPERIOR A DISTANCIA DE LAS PALMAS DE GRAN CANARIA (6)

FUNDACIÓN ORQUESTA FILARMÓNICA GRAN CANARIA

#### **CABILDO INSULAR DE LA GOMERA**

FUNDACIÓN CANARIA ESCUELA INSULAR DE MÚSICA Nª SEÑORA DE GUADALUPE (4)

FUNDACIÓN CANARIA UNIVERSIDAD DE VERANO DE LA GOMERA (4)

#### **CABILDO INSULAR DE LANZAROTE**

PATRONATO DEL CENTRO ASOCIADO DE LA UNIVERSIDAD NACIONAL DE EDUCACIÓN A DISTANCIA DE LANZAROTE (6)

#### **CABILDO INSULAR DE TENERIFE**

FUNDACIÓN CANARIA INST. TECNOLOGÍAS BIOMÉDICAS DE TENERIFE

FUNDACIÓN CANARIA ITER (11)

FUNDACIÓN CANARIA TENERIFE RURAL

FUNDACIÓN SALUD Y SANIDAD

#### **COMARCA EL MONTSIÀ**

FUNDACIÓN PRIVADA MONTSIÀ (4)

#### **CONSEJO INSULAR DE MALLORCA**

FUNDACIÓN CASA MUSEO LLORENÇ VILLALONGA

FUNDACIÓN MALLORCA TURISMO

#### **CONSEJO INSULAR DE MENORCA**

FUNDACIÓN DESTÍ MENORCA

#### **DIPUTACIÓN FORAL DE GUIPUZCOA**

FUNDACIÓN KIROLGI

FUNDACIÓN UNED-BERGARA (6)

#### **DIPUTACIÓN FORAL DE VIZCAYA**

FUNDACIÓN BIZKAIA-BIZKAIALDE

FUNDACIÓN BOINAS LA ENCARTADA KULTUR INGURUNEA (4)

#### **DIPUTACIÓN PROVINCIAL DE ALICANTE**

FUNDACIÓN AGENCIA PROVINCIAL DE LA ENERGÍA DE ALICANTE

FUNDACIÓN PARQUE CIENTÍFICO DE ALICANTE-COMUNITAT VALENCIANA

**DIPUTACIÓN PROVINCIAL DE AVILA**

FUNDACIÓN PÚBLICA CULTURAL SANTA TERESA (5)

**DIPUTACIÓN PROVINCIAL DE BADAJOZ**

FUNDACIÓN CULTURAL PRIVADA SERV. Y PROMOCIÓN

FUNDACIÓN DE APOYO AL CERTAMEN INTERNACIONAL DE VIDEOCINE MÉDICO Y DOCENTE

FUNDACIÓN EUGENIO HERMOSO-LEGADO ROSARIO HERMOSO

FUNDACIÓN FESTIVAL DEL TEATRO CLÁSICO

FUNDACIÓN PP. MUSEO EXTREMEÑO E IBEROAMERICANO DE ARTE CONTEMPORÁNEO

**DIPUTACIÓN PROVINCIAL DE BARCELONA**

FUNDACIÓN CARLES PI I SUNYER D'ESTUDIS AUTONOMICS I LOCALS

FUNDACIÓN PRIVADA DEMOCRACIA Y GOBIERNO LOCAL (4)

FUNDACIÓN PRIVADA INSTUT D'HUMANITATS DE BARCELONA (4)

**DIPUTACIÓN PROVINCIAL DE CÁDIZ**

FUNDACIÓN ANDRÉS DE RIBERA (4)

FUNDACIÓN MEDIO AMBIENTE, ENERGÍA Y SOSTENIBILIDAD PROVINCIA DE CÁDIZ

**DIPUTACIÓN PROVINCIAL DE CÓRDOBA**

FUNDACIÓN PARA EL DESARROLLO DE PUEBLOS DE LA RUTA DEL TEMPRANILLO (4)

**DIPUTACIÓN PROVINCIAL DE CUENCA**

FUNDACIÓN CULTURAL "ANTONIO PEREZ"

**DIPUTACIÓN PROVINCIAL DE GERONA**

FUNDACIÓN PRIVADA CASA DE CULTURA DE GIRONA

**DIPUTACIÓN PROVINCIAL DE GRANADA**

FUNDACIÓN UNIVERSITARIA CENTRO ASOCIADO DE LA UNED DE MOTRIL (6)

**DIPUTACIÓN PROVINCIAL DE JAEN**

FUNDACIÓN CENTRO DOCENTE MUSICAL CASA MUSEO ANDRÉS SEGOVIA EN LINARES

FUNDACIÓN CENTRO INNOVACIÓN Y TECNOLOGÍA DEL OLIVAR Y DEL ACEITE

FUNDACIÓN ESTRATEGIAS DESARROLLO ECONÓMICO SOCIAL DE LA PROVINCIA DE JAÉN

FUNDACIÓN JIENENSE DE TUTELA

FUNDACIÓN MUSEO CEREZO MORENO

FUNDACIÓN PROMOCIÓN Y DESARROLLO DEL OLIVAR Y DEL ACEITE DE OLIVA

**DIPUTACIÓN PROVINCIAL DE SEGOVIA**

FUNDACIÓN DON JUAN DE BORBÓN (4)

**DIPUTACIÓN PROVINCIAL DE SEVILLA**

FUNDACIÓN VIA VERDE DE LA SIERRA (4)

**DIPUTACIÓN PROVINCIAL DE SORIA**

FUNDACIÓN CENTRO DE ALTO ENTRENAMIENTO Y PROMOCIÓN DEPORTIVA DE LA PROVINCIA DE SORIA (4)

**DIPUTACIÓN PROVINCIAL DE TARRAGONA**

FUNDACIÓN ANTONI GIMBERNAT

FUNDACIÓN EUROPEA DE MEDICINA TRADICIONAL XINESA

FUNDACIÓN MOSSEN COMAMALA

FUNDACIÓN OBSERVATORI DE L'EBRE

FUNDACIÓN PALACIO LA PEDRERA (6)

FUNDACIÓN PAU CASALS

**DIPUTACIÓN PROVINCIAL DE VALENCIA**

FUNDACIÓN INVESTIGACIÓN BIOMÉDICA, DOCENCIA Y DESARROLLO CIENCIAS DE LA SALUD

**DIPUTACIÓN PROVINCIAL DE VALLADOLID**

FUNDACIÓN CENTRO ETNOGRÁFICO JOAQUÍN DÍAZ

FUNDACIÓN INSTITUTO CASTELLANO Y LEONÉS DE LA LENGUA

FUNDACIÓN MUSEO PROVINCIAL DEL VINO

FUNDACIÓN VILLALAR-CASTILLA Y LEÓN

**DIPUTACIÓN PROVINCIAL DE ZARAGOZA**

CENTRO DE ESTUDIOS CELTIBÉRICOS DE SEGEDA

FUNDACIÓN CENTRO DE PRENSA DE ZARAGOZA

FUNDACIÓN UNCASTILLO-CENTRO ROMÁNICO

(4) Entidad participada por el Sector Público Provincial y el Sector Público Autonómico y/o Municipal

(5) Entidad participada por el Sector Público Provincial y el Sector Público Estatal

(6) Entidad participada por el Sector Público Provincial, el Sector Público Autonómico y/o Municipal y el Sector Público Estatal

(11) Entidad participada por el Sector Público Provincial e indirectamente por otro ámbito del Sector Público

### **3.1.4. Sector Público Fundacional Municipal**

#### **AYUNTAMIENTO DE ALBACETE**

FUNDACIÓN III CENTENARIO DE LA FERIA DE ALBACETE

#### **AYUNTAMIENTO DE ALMONTE**

FUNDACIÓN ALMONTEÑA DE BIBLIOFILIA Y ARTE

#### **AYUNTAMIENTO DE ARMILLA**

FUNDACIÓN CAMPUS DE LA SALUD

#### **AYUNTAMIENTO DE ARTÁ**

FUNDACIÓN TEATRE MUNICIPAL D'ARTÁ

#### **AYUNTAMIENTO DE BARCELONA**

FUNDACIÓN BARCELONA CULTURA

FUNDACIÓN PRIVADA JULIO MUÑOZ RAMONET

FUNDACIÓN PRIVADA PARA LA NAVEGACIÓN OCEÁNICA DE BARCELONA (9)

FUNDACIÓN PRIVADA PISOS DE LLOGUER (7)

#### **AYUNTAMIENTO DE BILBAO**

FUNDACIÓN BILBAO 700-III MILLENIUM

FUNDACIÓN BILBAO ARTE FUNDAZIOA

MUSEO ARQUEOLÓGICO, ETNOGRÁFICO E HISTÓRICO

MUSEO DE REPRODUCCIONES ARTÍSTICAS

#### **AYUNTAMIENTO DE CALAMOCHA**

FUNDACIÓN MUNICIPAL BIENESTAR SOCIAL

FUNDACIÓN SAN ROQUE

#### **AYUNTAMIENTO DE CALDÉS DE MONTBUÍ**

FUNDACIÓN RES. SANTA SUSANNA

#### **AYUNTAMIENTO DE CALVIÀ**

FUNDACIÓN CALVIÀ JOVE

#### **AYUNTAMIENTO DE CASTELLDEFELS**

FUNDACIÓN PRIVADA CASTELLDEFELS 21

#### **AYUNTAMIENTO DE CAZALLA DE LA SIERRA**

FUNDACIÓN PROM. CALIDAD PRODUCTOS SIERRA NORTE

#### **AYUNTAMIENTO DE CHICLANA DE LA FRONTERA**

FUNDACIÓN FERNANDO QUIÑONES

**AYUNTAMIENTO DE CÓRDOBA**

FUNDACIÓN CASTILLA DEL PINO

FUNDACIÓN CÓRDOBA CIUDAD CULTURAL

FUNDACIÓN CÓRDOBA PARA EL DEPORTE

**AYUNTAMIENTO DE CORNELLÀ DE LLOBREGAT**

FUNDACIÓN PRIVADA CASTELLS CULTURALS DE CATALUNYA

FUNDACIÓN PRIVADA INSTI.-ESC. FORMACIÓN OCUPACIONAL CONST.

FUNDACIÓN PRIVADA PER A L'ATENCIÓ PERSONES DEPENDENTS (7)

FUNDACIÓN PRIVADA PRESIDENT SAMARANCH

**AYUNTAMIENTO DE CUENCA**

FUNDACIÓN EDUCATIVA Y CULTURAL LUCAS AGUIRRE-LUISA NATALIO

FUNDACIÓN PÚBLICA CULTURA CIUDAD DE CUENCA

**AYUNTAMIENTO DE DON BENITO**

FUNDACIÓN P. COLECCIÓN PERMANENTE JUAN APARICIO

**AYUNTAMIENTO DE ECIJA**

FUNDACIÓN M. DE LAS ARTES ESCÉNICAS

FUNDACIÓN MUSEO HISTÓRICO MUNICIPAL

**AYUNTAMIENTO DE EL PRAT DE LLOBREGAT**

FUNDACIÓN DOMICILIA

FUNDACIÓN LABORATORI DE CUINA FUNDACIÓ PRIVADA

FUNDACIÓN PRIVADA INFORM

FUNDACIÓN PRIVADA RUBRICATUS

**AYUNTAMIENTO DE ESTEPONA**

FUNDACIÓN FOMENTO DE LA ECONOMÍA DE ESTEPONA

**AYUNTAMIENTO DE GIJÓN**

FUNDACIÓN AGENCIA LOCAL DE LA ENERGÍA DE GIJÓN

**AYUNTAMIENTO DE GOZÓN**

FUNDACIÓN MUSEO MARÍTIMO DE ASTURIAS, (MUMA) (9)

**AYUNTAMIENTO DE IRÚN**

FUNDACIÓN FICOBA (7)

### **AYUNTAMIENTO DE JEREZ DE LA FRONTERA**

FUNDACIÓN BAHÍA DE CÁDIZ PARA EL DESARROLLO ECONÓMICO

FUNDACIÓN UNIVERSITARIA DE JEREZ

TEATRO VILLAMARTA

### **AYUNTAMIENTO DE LA CAROLINA**

FUNDACIÓN MARTIN HALAJA

### **AYUNTAMIENTO DE LA LINEA DE LA CONCEPCIÓN**

FUNDACIÓN UIMP/CAMPO DE GIBRALTAR (8)

### **AYUNTAMIENTO DE LA RINCONADA**

FUNDACIÓN TRAB, ASIS. Y SUPERACIÓN BARRERAS PARA PERSONAS DISCAPACITADAS (7)

### **AYUNTAMIENTO DE LAGUNA DE DUERO**

FUNDACIÓN ISAIS GUTIERREZ MOLINA

### **AYUNTAMIENTO DE LAS PALMAS DE GRAN CANARIA**

FUNDACIÓN AUDITORIO DE LAS PALMAS DE GRAN CANARIAS

FUNDACIÓN PATRONATO DE ENSEÑANZA SUPERIOR A DISTANCIA DE LAS PALMAS DE GRAN CANARIAS

GRAN CANARIA CONVENTION BUREAU

### **AYUNTAMIENTO DE LLUCMAJOR**

FUNDACIÓN REST. ANTIGUO CONVENTO DE LOS FRANCISCANOS

### **AYUNTAMIENTO DE LOGROÑO**

FUNDACIÓN PARA LA PROMOCIÓN DE LA CIUDAD, LOGROÑO-TURISMO

### **AYUNTAMIENTO DE MADRID**

FUNDACIÓN MADRID 16

FUNDACIÓN MADRID CIUDAD GLOBAL 2010

FUNDACIÓN MERCAMADRID (11)

FUNDACIÓN PARA EL DESARROLLO DE LA SOCIEDAD DE LA INFORMACIÓN EN LA CIUDAD DE MADRID (FUNDACIÓN MADRID TECNOLOGÍA)

FUNDACIÓN PARA LA MOVILIDAD Y SEGURIDAD VIAL FUNDACIÓN MOVILIDAD

FUNDACIÓN VOLUNTARIOS POR MADRID

### **AYUNTAMIENTO DE MAIRENA DE ALJARAFE**

FUNDACIÓN PCA. COLEGIO MAYOR MAESE RODRIGO

### **AYUNTAMIENTO DE MARACENA**

FUNDACIÓN CENTRO IBEROAMERICANO DE GOBERNABILIDAD, ADMINISTRACIÓN Y POLÍTICAS PÚBLICAS LOCALES (8)

#### **AYUNTAMIENTO DE MARBELLA**

FUNDACIÓN MARBELLA SOLIDARIA

#### **AYUNTAMIENTO DE OLOT**

FUNDACIÓN PRIVADA HOSPITAL SANT JAUME D'OLOT

FUNDACIÓN PRIVADA MUSEU DELS SANTS

#### **AYUNTAMIENTO DE PALMA DE MALLORCA**

FUNDACIÓN ES BALUARD MUSEU D'ART MODERN I CONTEMPORANI DE PALMA

FUNDACIÓN PÚBLICA LLEGAT WEYLER

FUNDACIÓN UNIVERSIADA

#### **AYUNTAMIENTO DE PAMPLONA**

FUNDACIÓN GAYARRE

#### **AYUNTAMIENTO DE PORTUGALETE**

FUNDACIÓN DOCENTE CENTRO ASOCIADO DE LA UNED-BIZKAIA (9)

#### **AYUNTAMIENTO DE PUERTOLLANO**

FUNDACIÓN ATENCIÓN INTEGRAL PERSONAS CON DISCAPACIDAD PSÍQUICA FUENTE AGRIA

FUNDACIÓN DESARROLLO COMARCAL DE PUERTOLLANO

FUNDACIÓN VIRTUS

#### **AYUNTAMIENTO DE ROSES**

FUNDACIÓN ROSES HISTÒRIA I NATURA

#### **AYUNTAMIENTO DE SALAMANCA**

FUNDACIÓN SALAMANCA CIUDAD DE CULTURA

#### **AYUNTAMIENTO DE SAN BARTOLOMÉ DE TIRAJANA**

FUNDACIÓN MASPALOMAS

#### **AYUNTAMIENTO DE SAN SEBASTIÁN**

FUNDACIÓN CURSOS DE VERANO DE LA UNIVERSIDAD PÚBLICA VASCA

FUNDACIÓN OCEANOGRÁFICA DE GUIPUZCOA

FUNDACIÓN ZORROAGA DE DONOSTIA-SAN SEBASTIÁN

#### **AYUNTAMIENTO DE SEGORBE**

FUNDACIÓN MAX AUB (7)

#### **AYUNTAMIENTO DE SEGOVIA**

FUNDACIÓN REAL INGENIO DE LA MONEDA DE SEGOVIA

#### **AYUNTAMIENTO DE SEVILLA**

FUNDACIÓN NATURALIA XXI (7)

FUNDACIÓN SOCIO-ASISTENCIAL MERCASEVILLA (11)

#### **AYUNTAMIENTO DE TARRAGONA**

FUNDACIÓN PRIVADA TÀRRACO ENERGÍA LOCAL

#### **AYUNTAMIENTO DE TERUEL**

FUNDACIÓN AMANTES DE TERUEL

#### **AYUNTAMIENTO DE TOLOSA**

FUNDACIÓN TOLOSA 750 ANIVERSARIO

#### **AYUNTAMIENTO DE TORTOSA**

FUNDACIÓN PRIVADA MASSÍS DELS PORTS (7)

#### **AYUNTAMIENTO DE ULLDECONA**

FUNDACIÓN PRIVADA ULLDECONA

#### **AYUNTAMIENTO DE VALENCIA**

FUNDACIÓN "VALENCIA ESCENA OBERTA" PARA EL TEATRO, LA MÚSICA Y LA DANZA DE LA COMUNIDAD VALENCIANA (7)

FUNDACIÓN C.V. PACTO POR EL EMPLEO CIUDAD DE VALENCIA

FUNDACIÓN CHIRIVELLA SORIANO DE LA COMUNIDAD VALENCIANA

FUNDACIÓN COMUNIDAD VALENCIANA VIVE VALENCIA

FUNDACIÓN DE LA COMUNIDAD VALENCIANA OBSERVATORI DEL CANVI CLIMÁTIC

FUNDACIÓN DE LA COMUNIDAD VALENCIANA PARA LA INNOVACIÓN URBANA Y ECONOMÍA DEL CONOCIMIENTO

#### **AYUNTAMIENTO DE VALLADOLID**

FUNDACIÓN PATIO HERRERIANO DE ARTE CONTEMPORÁNEO ESPAÑOL DE VALLADOLID

FUNDACIÓN TEATRO CALDERÓN

#### **AYUNTAMIENTO DE VIGO**

VIGO CONVENTION BUREAU (11)

#### **AYUNTAMIENTO DE VITORIA**

FUNDACIÓN KALEIDOS RED (7)

#### **AYUNTAMIENTO DE ZARAGOZA**

FUNDACIÓN LA CARIDAD

FUNDACIÓN ZARAGOZA 2016 (7)

FUNDACIÓN ZARAGOZA CIUDAD DEL CONOCIMIENTO



## **AYUNTAMIENTO DEL PUERTO DE SANTA MARÍA**

FUNDACIÓN JOSÉ LUIS TEJADA

FUNDACIÓN LUÍS GOYTISOLO

FUNDACIÓN MANOLO PRIETO

FUNDACIÓN PEDRO MUÑOZ SECA

FUNDACIÓN RAFAEL ALBERTI

## **VARIOS AYUNTAMIENTOS DE TERUEL**

FUNDACIÓN DE DESARROLLO DE LA COMUNIDAD DE ALBARRACÍN (7)

(7) Entidad participada por el Sector Público Municipal y el Sector Público Autonómico y/o Provincial

(8) Entidad participada por el Sector Público Municipal y el Sector Público Estatal

(9) Entidad participada por el Sector Público Municipal, el Sector Público Autonómico y/o Provincial y el Sector Público Estatal

(11) Entidad participada por el Sector Público Municipal e indirectamente por otro ámbito del Sector Público

## 3.2. EVOLUCIÓN DEL INVENTARIO

### 3.2.1. Evolución del inventario del Sector Público Fundacional

<b>Entidad</b>	<b>Inventario 31-12-2009</b>	<b>Altas 2010</b>	<b>Bajas 2010</b>	<b>Inventario 31-12-2010</b>
Ayuntamientos.....	100	4	-	104
Entidades provinciales .....	57	2	-	59
Comunidades Autónomas .....	397	14	6	405
Estado.....	58	-	-	58
<b>Total.....</b>	<b>612</b>	<b>20</b>	<b>6</b>	<b>626</b>

### 3.2.1. Evolución del inventario del Sector Público Fundacional

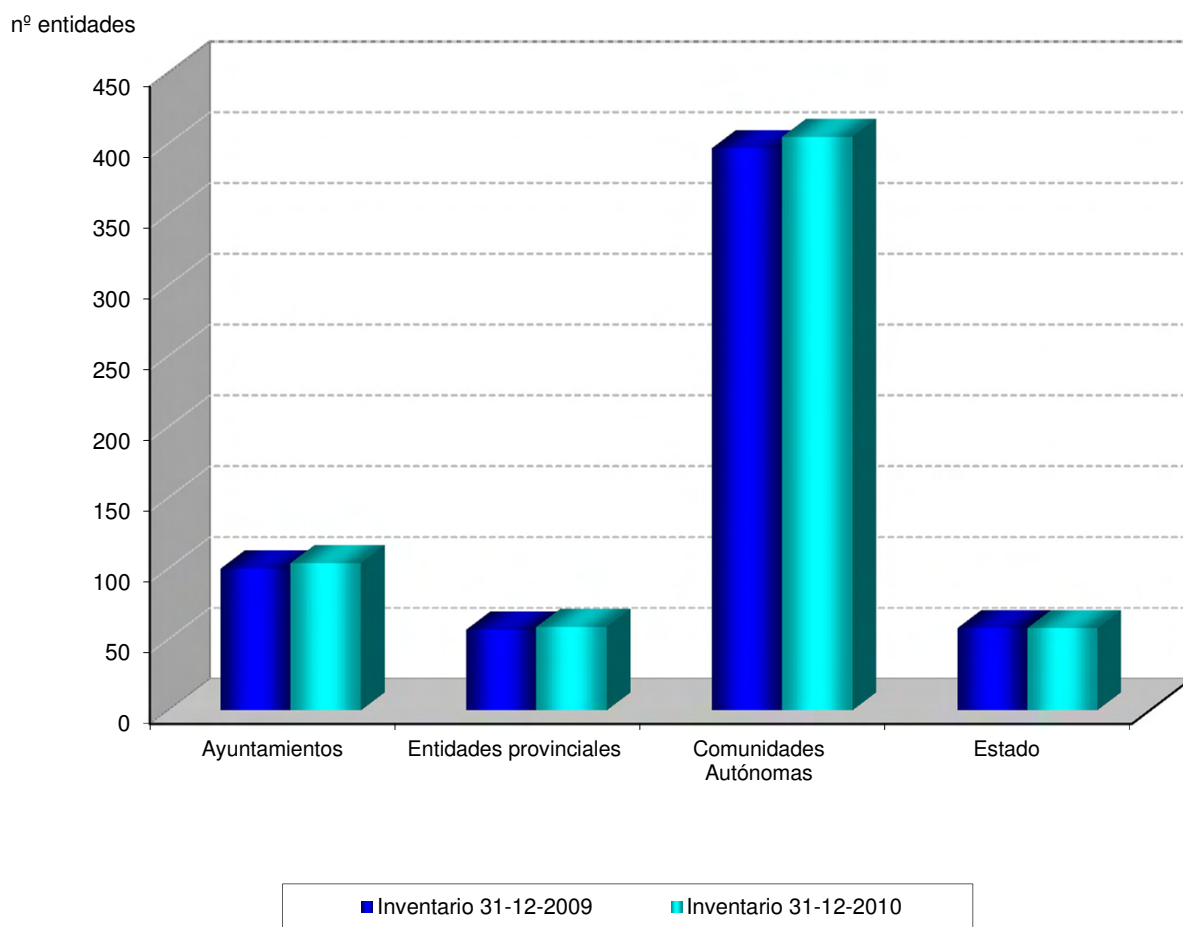

### 3.2.1. Variaciones en el Inventario del Sector Público Fundacional Autonómico

#### Altas

##### **JUNTA DE ANDALUCÍA**

FUNDACIÓN MÁLAGA CIUDAD CULTURAL (1)

FUNDACIÓN PÚBLICA ANDALUZA CENTRO PARA LA MEDIACIÓN Y EL ARBITRAJE DE ANDALUCÍA

FUNDACIÓN SAN JUAN DE DIOS Y SAN RAFAEL (1)

##### **DIPUTACIÓN GENERAL DE ARAGÓN**

FUNDACIÓN ARAGONESA PARA EL DESARROLLO DE LA OBSERVACIÓN DE LA TIERRA

FUNDACIÓN BIBLIOGRÁFICA VICENTE MARTÍNEZ TEJERO

##### **PRINCIPADO DE ASTURIAS**

FUNDACIÓN CENTRO CULTURAL INTERNACIONAL OSCAR NIEMEYER-PRINCIPADO DE ASTURIAS (3)

##### **COMUNIDAD DE CANARIAS**

FUNDACIÓN CANARIA PARQUE CIENTÍFICO Y TECNOLÓGICO DE LA UNIVERSIDAD DE LAS PALMAS DE GRAN CANARIA (1)

##### **JUNTA DE COMUNIDADES DE CASTILLA-LA MANCHA**

FUNDACIÓN EL GRECO 2014 (3)

##### **JUNTA DE CASTILLA Y LEÓN**

FUNDACIÓN ACCIÓN SOCIAL Y TUTELA DE CASTILLA Y LEÓN

##### **COMUNIDAD DE LA RIOJA**

FUNDACIÓN DIALNET

##### **GENERALITAT VALENCIANA**

FUNDACIÓN CENTRO DE ESTUDIOS CIUDAD DE LA LUZ, C.V.

FUNDACIÓN PARA EL FOMENTO DE LA INVESTIGACIÓN SANITARIA Y BIOMÉDICA DE LA COMUNIDAD VALENCIANA

##### **CIUDAD AUTÓNOMA DE CEUTA**

FUNDACIÓN CEUTA CRISOL DE CULTURAS 2015

FUNDACIÓN PREMIO CONVIVENCIA CIUDAD AUTÓNOMA DE CEUTA

#### Bajas

##### **JUNTA DE COMUNIDADES DE CASTILLA-LA MANCHA**

FUNDACIÓN CASTILLA-LA MANCHA PARA LA DIABETES

FUNDACIÓN PARA LA INVESTIGACIÓN SANITARIA EN CASTILLA-LA MANCHA

##### **REGIÓN DE MURCIA**

FUNDACIÓN CLUSTER

FUNDACIÓN TERRITORIO Y SOSTENIBILIDAD

**GENERALITAT VALENCIANA**

FUNDACIÓN DE LA COMUNIDAD VALENCIANA "GESTIÓN Y EFICIENCIA EMPRESARIAL"

FUNDACIÓN DE LA COMUNIDAD VALENCIANA PARA LA PROMOCIÓN DE LAS ARTES CONTEMPORÁNEAS (antes BIENAL DE LAS ARTES)

(1) Entidad participada por el Sector Público Autonómico y el Sector Público Local

(3) Entidad participada por el Sector Público Autonómico, el Sector Público Local y el Sector Público Estatal

### 3.2.2. Evolución del inventario del Sector Público Fundacional Autonómico

Comunidad Autónoma	Inventario 31/12/2009	Altas 2010	Bajas 2010	Inventario 31/12/2010
Junta de Andalucía.....	34	3	-	37
Diputación General de Aragón.....	13	2	-	15
Principado de Asturias.....	5	1	-	6
Comunidad Autónoma de Baleares.....	25	-	-	25
Comunidad de Canarias.....	13	1	-	14
Diputación Regional de Cantabria.....	9	-	-	9
Junta de Comunidades de Castilla-La Mancha.....	22	1	2	21
Junta de Castilla y León.....	29	1	-	30
Generalitat de Cataluña.....	41	-	-	41
Junta de Extremadura.....	13	-	-	13
Xunta de Galicia.....	64	-	-	64
Comunidad de Madrid.....	32	-	-	32
Región de Murcia.....	18	-	2	16
Comunidad Foral de Navarra.....	14	-	-	14
Comunidad de La Rioja.....	6	1	-	7
Generalitat Valenciana.....	39	2	2	39
Comunidad Autónoma de Euskadi.....	19	-	-	19
Ciudad Autónoma de Ceuta.....	-	2	-	2
Ciudad Autónoma de Melilla.....	-	-	-	-
Varias Comunidades Autónomas.....	1	-	-	1
<b>Total .....</b>	<b>397</b>	<b>14</b>	<b>6</b>	<b>405</b>

### 3.2.2. Evolución del inventario del Sector Público Fundacional Autonómico

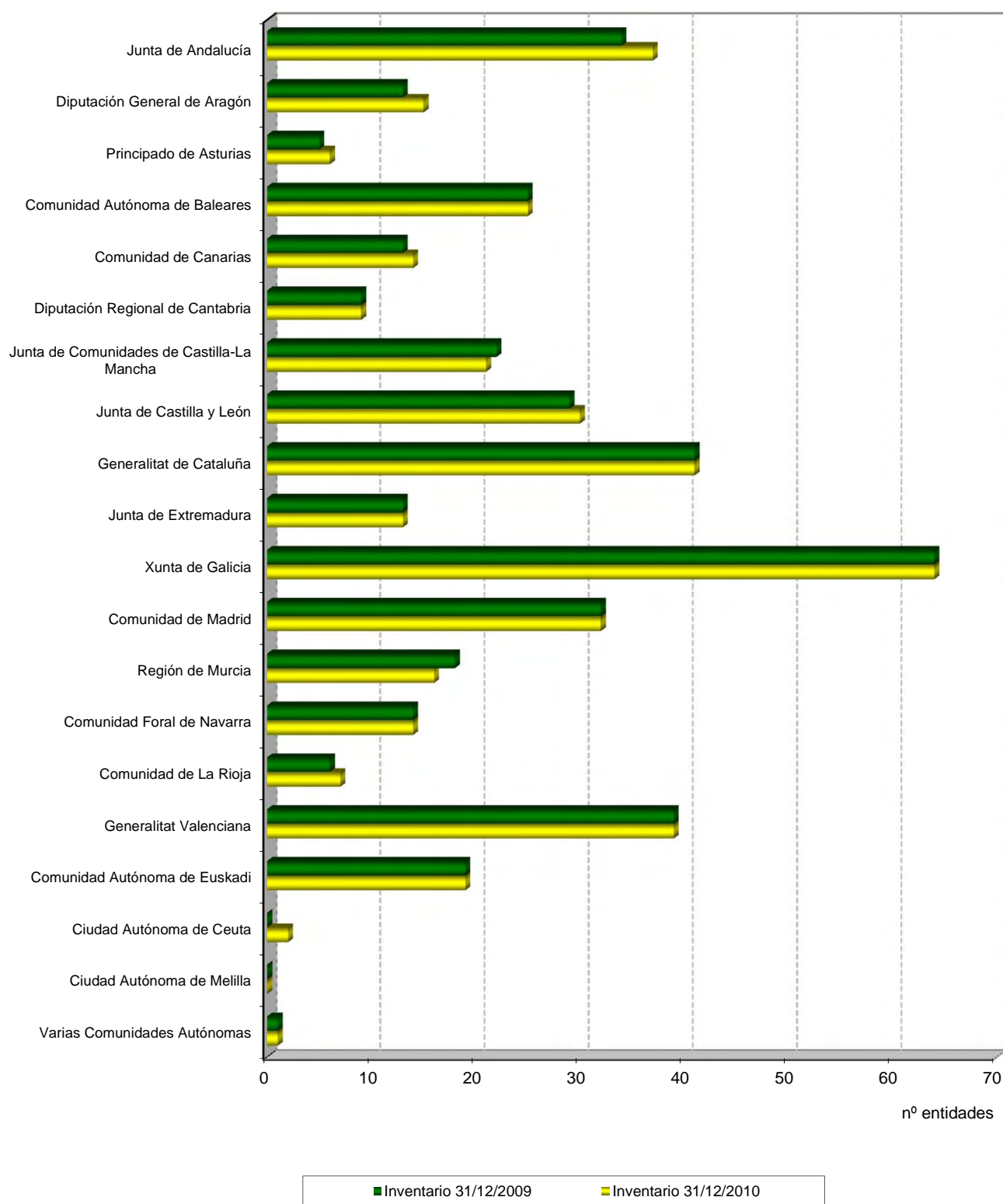



### 3.2.2. Variaciones en el Inventario del Sector Público Fundacional Provincial

#### Altas

##### DIPUTACIÓN PROVINCIAL DE ALICANTE

FUNDACIÓN AGENCIA PROVINCIAL DE LA ENERGÍA DE ALICANTE

FUNDACIÓN PARQUE CIENTÍFICO DE ALICANTE-COMUNITAT VALENCIANA

### 3.2.3. Evolución del inventario del Sector Público Fundacional Provincial

Entidad provincial	Inventario 31-12-2009	Altas 2010	Bajas 2010	Inventario 31-12-2010
Cabildo Insular de El Hierro.....	1	-	-	1
Cabildo Insular de Gran Canaria.....	3	-	-	3
Cabildo Insular de La Gomera.....	2	-	-	2
Cabildo Insular de Lanzarote.....	1	-	-	1
Cabildo Insular de Tenerife.....	4	-	-	4
Comarca El Montsià.....	1	-	-	1
Consejo Insular de Mallorca.....	2	-	-	2
Consejo Insular de Menorca.....	1	-	-	1
Diputación Foral de Guipuzcoa.....	2	-	-	2
Diputación Foral de Vizcaya.....	2	-	-	2
Diputación Provincial de Ávila.....	1	-	-	1
Diputación Provincial de Alicante.....	-	2	-	2
Diputación Provincial de Badajoz.....	5	-	-	5
Diputación Provincial de Barcelona.....	3	-	-	3
Diputación Provincial de Cádiz.....	2	-	-	2
Diputación Provincial de Córdoba.....	1	-	-	1
Diputación Provincial de Cuenca.....	1	-	-	1
Diputación Provincial de Gerona.....	1	-	-	1
Diputación Provincial de Granada.....	1	-	-	1
Diputación Provincial de Jaen.....	6	-	-	6
Diputación Provincial de Segovia.....	1	-	-	1
Diputación Provincial de Sevilla.....	1	-	-	1
Diputación Provincial de Soria.....	1	-	-	1
Diputación Provincial de Tarragona.....	6	-	-	6
Diputación Provincial de Valencia.....	1	-	-	1
Diputación Provincial de Valladolid.....	4	-	-	4
Diputación Provincial de Zaragoza.....	3	-	-	3
<b>TOTAL.....</b>	<b>57</b>	<b>2</b>	<b>-</b>	<b>59</b>

### 3.2.3. Evolución del inventario del Sector Público Fundacional Provincial

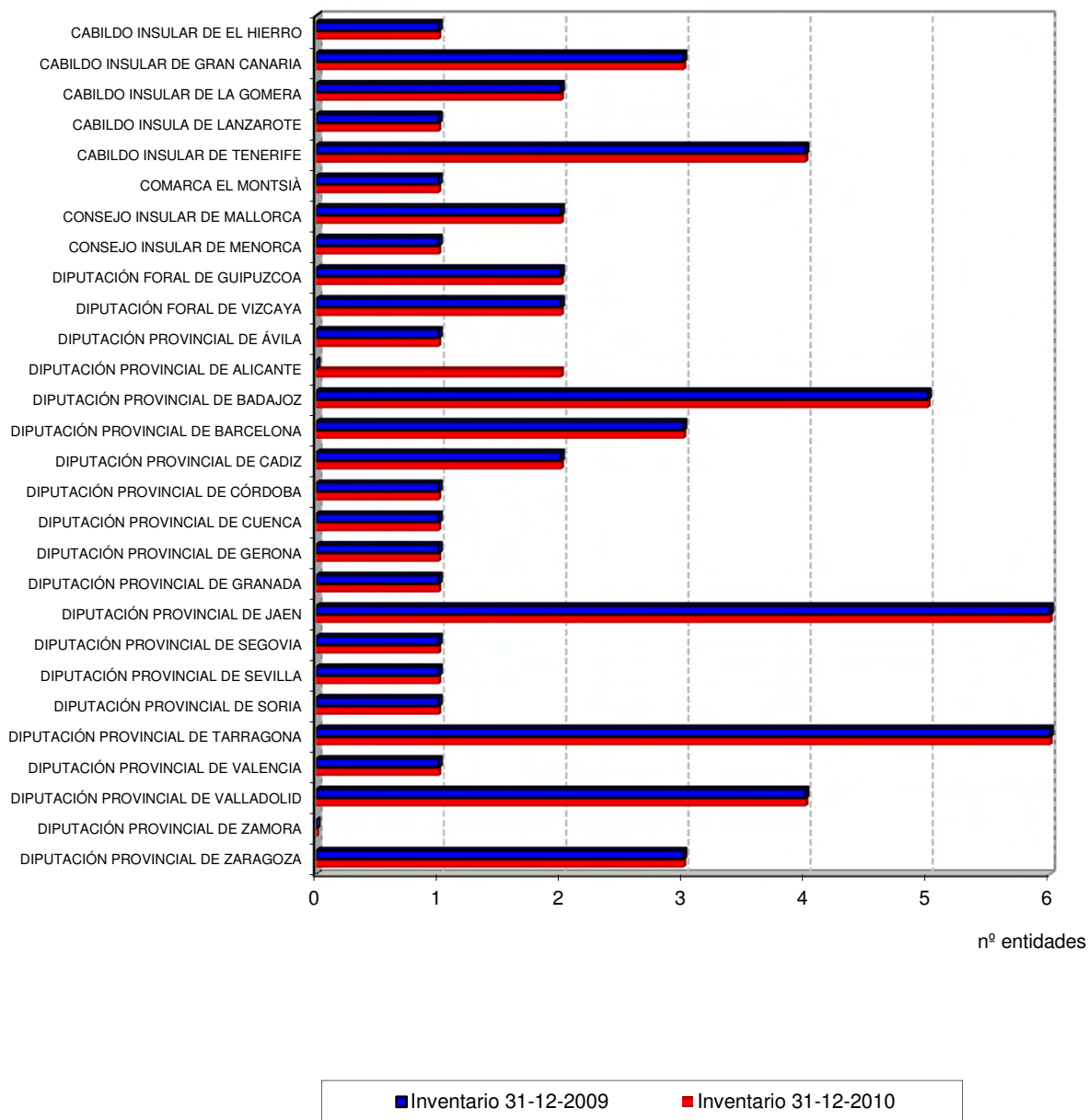

### 3.2.3. Variaciones en el Inventario del Sector Público Fundacional Municipal

#### Altas

##### **AYUNTAMIENTO DE GOZÓN**

FUNDACIÓN MUSEO MARÍTIMO DE ASTURIAS, (MUMA) (9)

##### **AYUNTAMIENTO DE MARACENA**

FUNDACIÓN CENTRO IBEROAMERICANO DE GOBERNABILIDAD, ADMINISTRACIÓN Y POLÍTICAS PÚBLICAS LOCALES (8)

##### **AYUNTAMIENTO DE VALENCIA**

FUNDACIÓN DE LA COMUNIDAD VALENCIANA OBSERVATORI DEL CANVI CLIMÁTIC

##### **AYUNTAMIENTO DE ZARAGOZA**

FUNDACIÓN ZARAGOZA 2016 (7)

(7) Entidad participada por el Sector Público Municipal y el Sector Público Autonómico y/o Provincial

(8) Entidad participada por el Sector Público Municipal y el Sector Público Estatal

(9) Entidad participada por el Sector Público Municipal, el Sector Público Autonómico y/o Provincial y el Sector Público Estatal

### 3.2.4. Evolución del inventario del Sector Público Fundacional Municipal

Ayuntamientos	Inventario 31-12-2009	Altas 2010	Bajas 2010	Inventario 31-12-2010
Albacete.....	1	-	-	1
Almonte.....	1	-	-	1
Armillá.....	1	-	-	1
Artá.....	1	-	-	1
Barcelona.....	4	-	-	4
Bilbao.....	4	-	-	4
Calamocha.....	2	-	-	2
Caldés de Mont Buí.....	1	-	-	1
Calviá.....	1	-	-	1
Castelldefels.....	1	-	-	1
Cazalla de la Sierra.....	1	-	-	1
Chiclana de la Frontera.....	1	-	-	1
Córdoba.....	3	-	-	3
Cornellá de Llobregat.....	4	-	-	4
Cuenca.....	2	-	-	2
Don Benito.....	1	-	-	1
Ecija.....	2	-	-	2
El Prat de Llobregat.....	4	-	-	4
Estepona.....	1	-	-	1
Gijón.....	1	-	-	1
Gozón.....	-	1	-	1
Irún.....	1	-	-	1
Jerez de la Frontera.....	3	-	-	3
La Carolina.....	1	-	-	1
La Línea de la Concepción.....	1	-	-	1
La Rinconada.....	1	-	-	1
Laguna de Duero.....	1	-	-	1
Las Palmas de Gran Canaria.....	3	-	-	3
Llucmajor.....	1	-	-	1
Logroño.....	1	-	-	1

Ayuntamientos	Inventario 31-12-2009	Altas 2010	Bajas 2010	Inventario 31-12-2010
Madrid.....	6	-	-	6
Mairena de Aljarafe.....	1	-	-	1
Maracena.....	-	1	-	1
Marbella.....	1	-	-	1
Olot.....	2	-	-	2
Palma de Mallorca.....	3	-	-	3
Pamplona.....	1	-	-	1
Portugalete.....	1	-	-	1
Puerto Llano.....	3	-	-	3
Roses.....	1	-	-	1
Salamanca.....	1	-	-	1
San Bartolomé de Tirajana.....	1	-	-	1
San Sebastián.....	3	-	-	3
Segorbe.....	1	-	-	1
Segovia.....	1	-	-	1
Sevilla.....	2	-	-	2
Tarragona.....	1	-	-	1
Teruel.....	1	-	-	1
Tolosa.....	1	-	-	1
Tortosa.....	1	-	-	1
Ulldecona.....	1	-	-	1
Valencia.....	5	1	-	6
Valladolid.....	2	-	-	2
Vigo.....	1	-	-	1
Vitoria.....	1	-	-	1
Zaragoza.....	2	1	-	3
Puerto de Santa María.....	5	-	-	5
Varios Ayuntamientos de Teruel.....	1	-	-	1
<b>TOTAL.....</b>	<b>100</b>	<b>4</b>	<b>-</b>	<b>104</b>

### 3.2.4. Evolución del inventario del Sector Público Fundacional Municipal

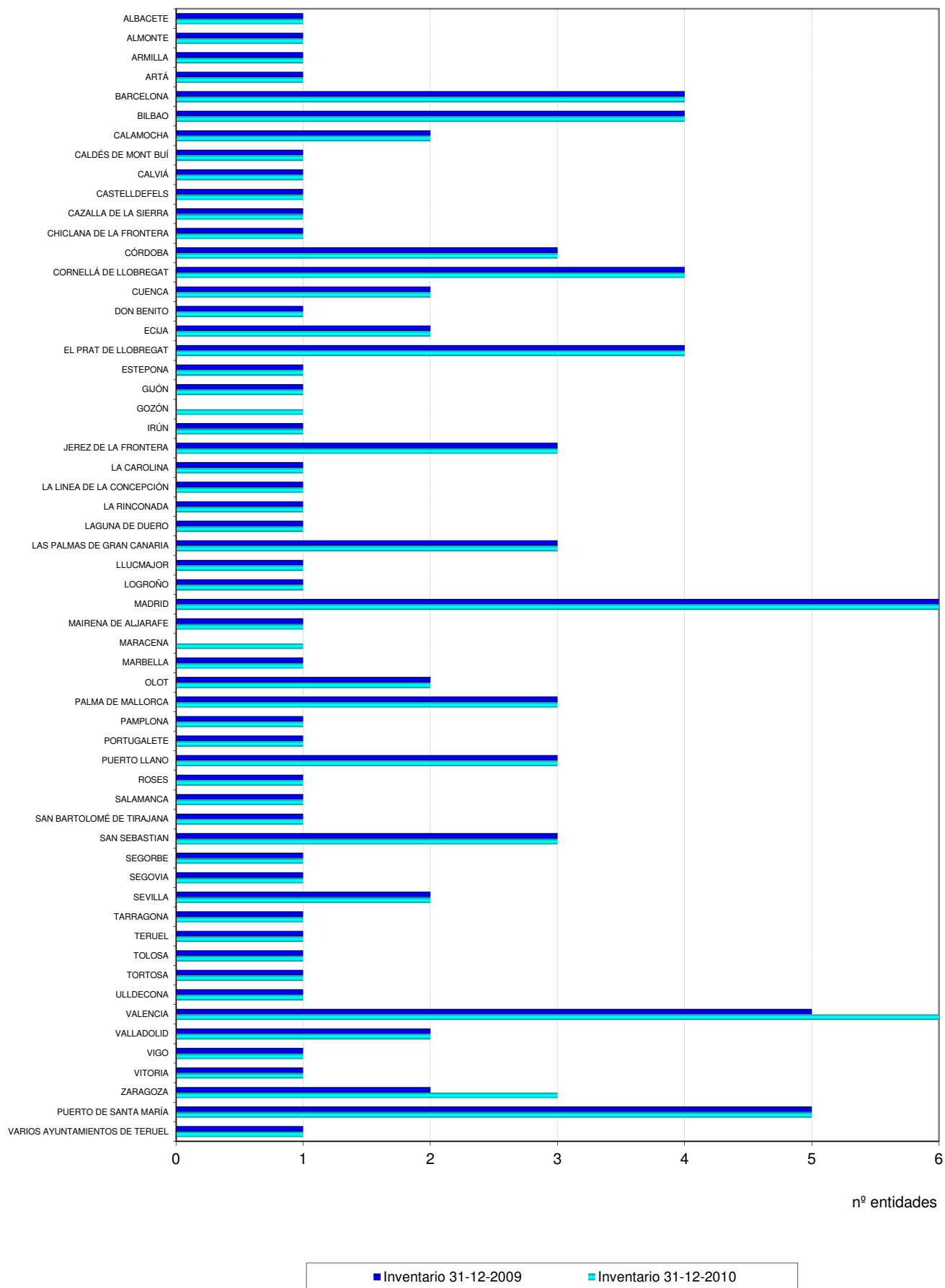

### **3.3. DEPENDENCIA**



### 3.3.1. Sector Público Fundacional Estatal

Fundación	Estructura de dominio			Magnitudes económico-financieras		
	Matriz	% Nominal	% Efectivo Público Estatal	Plantilla	Cifra de negocios (miles de euros)	Activo (miles de euros)
FUNDACIÓN AENA	AEROPUERTOS ESPAÑOLES Y NAVEGACION AEREA	100,00	100,00	10	1.756	10.649
FUNDACIÓN AGENCIA NACIONAL DE EVALUACIÓN DE LA CALIDAD Y ACREDITACIÓN	ESTADO	100,00	100,00	86	11.530	17.128
FUNDACIÓN ALMADEN, FRANCISCO JAVIER DE VILLEGAS	MINAS DE ALMADEN Y ARRAYANES, S.A.	100,00	100,00	-	147	3.413
FUNDACIÓN BIODIVERSIDAD	MINISTERIO DE MEDIO AMBIENTE Y MEDIO RURAL Y MARINO	100,00	100,00	59	14.139	67.971
FUNDACIÓN CANARIA PUERTOS DE LAS PALMAS	AUTORIDAD PORTUARIA DE LAS PALMAS	99,74	99,74			
	SOCIEDAD ESTATAL DE ESTIBA Y DESESTIBA DEL PUERTO DE LA LUZ Y LAS PALMAS, S.A.	0,26	0,13			
		-----	-----			
		100,00	99,87	5	219	3.380
FUNDACIÓN GENER-CIEMAT	ESTADO	33,34	33,34			
	CENTRO DE INVESTIGACIONES ENERGETICAS, MEDIOAMBIENTALES Y TECNOLOGICAS	33,33	33,33			
		-----	-----			
		66,67	66,67	(*)	(*)	(*)
FUNDACIÓN CENTRO DE ESTUDIOS ECONÓMICOS Y COMERCIALES	INSTITUTO ESPAÑOL DE COMERCIO EXTERIOR	51,00	51,00			
	ESTADO	49,00	49,00			
		-----	-----			
		100,00	100,00	15	4.524	4.012
FUNDACIÓN CENTRO DE INVESTIGACIÓN DE ENFERMEDADES NEUROLÓGICAS	INSTITUTO DE SALUD CARLOS III	100,00	100,00	20	3.211	7.938
FUNDACIÓN CENTRO ESPAÑOL DE ESTUDIOS DE AMÉRICA LATINA	ESTADO	100,00	100,00	(*)	(*)	(*)
FUNDACIÓN CENTRO NACIONAL DE INVESTIGACIONES CARDIOVASCULARES CARLOS III	INSTITUTO DE SALUD CARLOS III	100,00	100,00	304	14.155	130.389
FUNDACIÓN CENTRO NACIONAL DE INVESTIGACIONES ONCOLÓGICAS CARLOS III	INSTITUTO DE SALUD CARLOS III	100,00	100,00	455	42.343	147.381
FUNDACIÓN CENTRO NACIONAL DE REFERENCIA DE APLICACIÓN DE LAS TECNOLOGÍAS DE LA INFORMACIÓN Y LA COMUNICACIÓN BASADAS EN FUENTES ABIERTAS	ENTIDAD PÚBLICA EMPRESARIAL RED.ES	90,00	90,00	15	2.271	6.919

Fundación	Estructura de dominio			Magnitudes económico-financieras		
	Matriz	% Nominal	% Efectivo Público Estatal	Plantilla	Cifra de negocios (miles de euros)	Activo (miles de euros)
FUNDACIÓN CENTRO NACIONAL DEL VIDRIO	ESTADO	76,70	76,70	102	2.597	5.948
FUNDACIÓN CENTRO TECNOLÓGICO AGROALIMENTARIO DE LUGO	ESTADO	57,52	57,52	9	782	19.764
FUNDACIÓN CIUDAD DE LA ENERGÍA-CIUDEN	ESTADO	100,00	100,00	102	15.557	267.762
FUNDACIÓN COLECCIÓN THYSSEN BORNEMISZA	ESTADO	100,00	100,00	117	16.478	330.360
FUNDACIÓN COLEGIOS MAYORES MAEC-AECID	AGENCIA ESPAÑOLA DE COOPERACIÓN INTERNACIONAL PARA EL DESARROLLO	100,00	100,00	44	3.405	2.387
FUNDACIÓN DE AERONÁUTICA Y ASTRONÁUTICA ESPAÑOLAS	INSTITUTO NACIONAL DE TÉCNICA AEROSPAECIAL "ESTEBAN TERRADAS"	100,00	100,00	(*)	(*)	(*)
FUNDACIÓN DE ESTUDIOS DE POSTGRADO EN IBEROAMERICA	ESTADO	100,00	100,00	(*)	(*)	(*)
FUNDACIÓN DE LOS FERROCARRILES ESPAÑOLES	ADMINISTRADOR DE INFRAESTRUCTURAS FERROVIARIAS	43,48	43,48			
	RENFE-OPERADORA	43,48	43,48			
	FERROCARRILES DE VIA ESTRECHA	13,04	13,04			
	INGENIERIA Y ECONOMIA DEL TRANSPORTE, S.A.	0,00	0,00			
			-----	-----		
		100,00	100,00	126	7.943	2.387
FUNDACIÓN DEL ESPAÑOL URGENTE-FUNDÉU	BBVA (**)	51,00	0,05			
	AGENCIA EFE, S.A.	49,00	49,00			
		-----	-----			
		100,00	49,05	15	918	306
FUNDACIÓN DEL TEATRO REAL	INSTITUTO NACIONAL DE LAS ARTES ESCENICAS Y DE LA MUSICA	72,50	72,50	333	49.489	42.906
FUNDACIÓN EFE	AGENCIA EFE, S.A.	100,00	100,00	-	1.209	477
FUNDACIÓN ENRESA	EMPRESA NACIONAL DE RESIDUOS RADIATIVOS, S.A.	100,00	100,00	-	2.300	2.197
FUNDACIÓN ENTORNO, EMPRESA Y MEDIO AMBIENTE	SOCIEDAD ESTATAL DE PARTICIPACIONES INDUSTRIALES	21,76	21,76			
	ENUSA INDUSTRIAS AVANZADAS, S.A.	6,52	6,52			

Fundación	Estructura de dominio			Magnitudes económico-financieras		
	Matriz	% Nominal	% Efectivo Público Estatal	Plantilla	Cifra de negocios (miles de euros)	Activo (miles de euros)
	EQUIPOS NUCLEARES, S.A.	6,52	6,52			
		-----	-----			
		34,80	34,80	(*)	(*)	(*)
FUNDACIÓN ESCUELA DE ORGANIZACIÓN INDUSTRIAL	ESTADO	100,00	100,00	125	34.501	50.833
FUNDACIÓN ESPAÑOLA PARA LA CIENCIA Y LA TECNOLOGÍA	ESTADO	100,00	100,00	327	28.868	19.293
FUNDACIÓN ESPAÑOLA PARA LA COOPERACIÓN INTERNACIONAL, SALUD Y POLÍTICA SOCIAL	INSTITUTO DE SALUD CARLOS III	100,00	100,00	61	5.750	6.234
FUNDACIÓN ESPAÑOLA PARA LA INNOVACION DE LA ARTESANIA	ESTADO	100,00	100,00	8	71	889
FUNDACIÓN GENERAL DE LA UNIVERSIDAD INTERNACIONAL MENÉNDEZ PELAYO	UNIVERSIDAD INTERNACIONAL MENÉNDEZ PELAYO	100,00	100,00	6	944	2.501
FUNDACIÓN GENERAL DE LA UNIVERSIDAD NACIONAL DE EDUCACIÓN A DISTANCIA	UNIVERSIDAD NACIONAL DE EDUCACIÓN A DISTANCIA	100,00	100,00	23	999	21.714
FUNDACIÓN IBEROAMERICANA PARA EL FOMENTO DE LA CULTURA Y CIENCIAS DEL MAR	ESTADO	100,00	100,00	(*)	(*)	(*)
FUNDACIÓN ICO	INSTITUTO DE CREDITO OFICIAL	100,00	100,00	8	4.703	4.473
FUNDACIÓN INSTITUTO DE CULTURA GITANA	ESTADO	100,00	100,00	10	642	67
FUNDACIÓN INSTITUTO IBEROAMERICANO DE MERCADOS DE VALORES	COMISIÓN NACIONAL DEL MERCADO DE VALORES	100,00	100,00	3	506	195
FUNDACIÓN INSTITUTO PORTUARIO DE ESTUDIOS Y COOPERACION COMUNIDAD VALENCIANA	AUTORIDAD PORTUARIA DE VALENCIA	35,28	35,28			
	AUTORIDAD PORTUARIA DE ALICANTE	7,19	7,19			
	AUTORIDAD PORTUARIA DE CASTELLON	6,53	6,53			
		-----	-----			
		49,00	49,00	(*)	(*)	(*)
FUNDACIÓN INTERNACIONAL Y PARA IBEROAMÉRICA DE ADMINISTRACIÓN Y POLÍTICAS PÚBLICAS	AGENCIA ESPAÑOLA DE COOPERACIÓN INTERNACIONAL PARA EL DESARROLLO	63,17	63,17			
	INSTITUTO NACIONAL DE ADMINISTRACIÓN PÚBLICA	33,66	33,66			
	CENTRO DE ESTUDIOS POLÍTICOS Y CONSTITUCIONALES	3,17	3,17			
		-----	-----			
		100,00	100,00	129	26.376	45.542

Fundación	Estructura de dominio			Magnitudes económico-financieras		
	Matriz	% Nominal	% Efectivo Público Estatal	Plantilla	Cifra de negocios (miles de euros)	Activo (miles de euros)
FUNDACIÓN LABORAL DE MINUSVALIDOS SANTA BARBARA	HULLERAS DEL NORTE S.A.	100,00	100,00	108	3.561	4.751
FUNDACIÓN LABORAL SEPI	SOCIEDAD ESTATAL DE PARTICIPACIONES INDUSTRIALES	69,99	69,99			
	IZAR CONSTRUCCIONES NAVALES, S.A. (EN LIQUIDACIÓN)	30,01	30,01			
		-----	-----			
		100,00	100,00	19	1.908	7.586
FUNDACIÓN LÁZARO GALDIANO	ESTADO	100,00	100,00	34	473	21.149
FUNDACIÓN MUSEO CERRALBO	ESTADO	100,00	100,00	(*)	(*)	(*)
FUNDACIÓN MUSEO DO MAR DE GALICIA	CONSORCIO DE LA ZONA FRANCA DE VIGO	100,00	100,00	4	1.439	2.458
FUNDACIÓN MUSEO TALLER JUAN JOSE	ESTADO	100,00	100,00	(*)	(*)	(*)
FUNDACIÓN OBSERVATORIO AMBIENTAL DEL PUERTO DE GRANADILLA	AUTORIDAD PORTUARIA DE SANTA CRUZ DE TENERIFE	70,00	70,00	6	626	923
FUNDACIÓN OBSERVATORIO DE PROSPECTIVA TECNOLÓGICA INDUSTRIAL	ESTADO	17,65	17,65			
	FUNDACIÓN ESCUELA DE ORGANIZACIÓN INDUSTRIAL	11,77	11,77			
	INSTITUTO PARA LA DIVERSIFICACION Y AHORRO DE LA ENERGIA	11,77	11,77			
	CENTRO PARA EL DESARROLLO TECNOLÓGICO INDUSTRIAL	11,77	11,77			
	CENTRO DE INVESTIGACIONES ENERGÉTICAS, MEDIOAMBIENTALES Y TECNOLÓGICAS	5,88	5,88			
			-----	-----		
		58,84	58,84	8	900	543
FUNDACIÓN OBSERVATORIO ESPAÑOL DE ACUICULTURA	ESTADO	100,00	100,00	6	446	805
FUNDACIÓN PARA EL DESARROLLO DE LA FORMACIÓN EN LAS ZONAS MINERAS DEL CARBÓN	SOCIEDAD ESTATAL DE PARTICIPACIONES INDUSTRIALES	100,00	100,00	1	30.000	56.283
FUNDACIÓN PARA EL DESARROLLO DE LA INVESTIGACIÓN EN GENÓMICA Y PROTEÓMICA	ESTADO	100,00	100,00	25	6.864	13.572
FUNDACIÓN PARA LA PREVENCIÓN DE RIESGOS LABORALES	ESTADO	100,00	100,00	13	41.584	58.837
FUNDACIÓN PARA LA PROYECCIÓN INTERNACIONAL DE LAS UNIVERSIDADES ESPAÑOLAS-UNIVERSIDAD.ES	ESTADO	100,00	100,00	10	2.309	1.703

Fundación	Estructura de dominio			Magnitudes económico-financieras		
	Matriz	% Nominal	% Efectivo Público Estatal	Plantilla	Cifra de negocios (miles de euros)	Activo (miles de euros)
FUNDACIÓN PLURALISMO Y CONVIVENCIA	ESTADO	100,00	100,00	12	5.008	2.923
FUNDACIÓN REAL CASA DE LA MONEDA	FABRICA NACIONAL DE MONEDA Y TIMBRE-REAL CASA DE LA MONEDA	100,00	100,00	8	675	1.389
FUNDACIÓN RESIDENCIA DE ESTUDIANTES	AGENCIA ESTATAL CONSEJO SUPERIOR DE INVESTIGACIONES CIENTÍFICAS	80,31	80,31			
	ESTADO	3,21	3,21			
	FUNDACIÓN CAROLINA (**)	-	-			
	BBVA (**)	-	-			
		-----	-----			
		83,52	83,52	47	6.445	15.397
FUNDACIÓN SEPI	SOCIEDAD ESTATAL DE PARTICIPACIONES INDUSTRIALES	100,00	100,00	46	6.607	17.528
FUNDACIÓN SERVICIO INTERCONFEDERAL DE MEDIACIÓN Y ARBITRAJE	ESTADO	100,00	100,00	10	975	781
FUNDACIÓN TRANSPORTE Y FORMACIÓN	ESTADO	100,00	100,00	20	1.313	1.132
FUNDACIÓN TRIPARTITA PARA LA FORMACIÓN EN EL EMPLEO	SERVICIO PÚBLICO DE EMPLEO ESTATAL	52,94	52,94	403	36.388	16.411
FUNDACIÓN VICTIMAS DEL TERRORISMO	ESTADO	100,00	100,00	5	1.735	1.997

(\*) Información no disponible

(\*\*) Empresa privada con participación pública estatal

### 3.3.2. Sector Público Fundacional Autonómico

Fundación	Fundadores/Asociados	% Nominal	% Efectivo Público Territorial	% Efectivo Público Estatal	% Efectivo Público Total
<b>JUNTA DE ANDALUCÍA</b>					
AGENCIA DE CALIDAD SANITARIA DE ANDALUCÍA	JUNTA DE ANDALUCÍA	100,00	100,00	-	100,00
FUNDACIÓN ANDALUZA DE SERVICIOS SOCIALES	JUNTA DE ANDALUCÍA	100,00	100,00	-	100,00
FUNDACIÓN ANDALUZA FONDO DE FORMACIÓN Y EMPLEO	JUNTA DE ANDALUCÍA	100,00	100,00	-	100,00
FUNDACIÓN ANDALUZA PARA LA ATENCIÓN A LAS DROGODEPENDENCIAS E INCORPORACIÓN SOCIAL	JUNTA DE ANDALUCÍA	100,00	100,00	-	100,00
FUNDACIÓN AUDIOVISUAL DE ANDALUCÍA	CANAL SUR TELEVISION, S.A.	100,00	100,00	-	100,00
FUNDACIÓN BARENBOIM-SAID	JUNTA DE ANDALUCÍA	100,00	100,00	-	100,00
FUNDACIÓN CENTRO DE INVESTIGACIONES ESTRATÉGICAS Y DE DESARROLLO ECONÓMICO Y SOCIAL DE MÁLAGA (3)	AUTORIDAD PORTUARIA DE MÁLAGA	(*)	(*)	(*)	(*)
	JUNTA DE ANDALUCÍA	(*)	(*)	(*)	(*)
	DIPUTACIÓN PROVINCIAL DE MÁLAGA	(*)	(*)	(*)	(*)
	AYUNTAMIENTO DE MÁLAGA	(*)	(*)	(*)	(*)
	UNIVERSIDAD DE MÁLAGA	(*)	(*)	(*)	(*)
	PARQUE TECNOLÓGICO DE ANDALUCÍA, S.A. (1)	(*)	(*)	(*)	(*)
	OTROS	(*)	(*)	(*)	(*)
		-----	-----	-----	-----
		(*)	(*)	(*)	(*)
FUNDACIÓN CULTURAL FESTIVAL DE CINE IBEROAMERICANO DE HUELVA (3)	INSTITUTO DE LA CINEMATOGRAFÍA Y ARTES AUDIOVISUALES	10,00	-	10,00	10,00
	JUNTA DE ANDALUCÍA	30,00	30,00	-	30,00
	DIPUTACIÓN PROVINCIAL DE HUELVA	30,00	30,00	-	30,00
	AYUNTAMIENTO DE HUELVA	30,00	30,00	-	30,00
		-----	-----	-----	-----
		100,00	90,00	10,00	100,00
FUNDACIÓN DE ESTUDIOS SOBRE LA HACIENDA PÚBLICA DE ANDALUCÍA	JUNTA DE ANDALUCÍA	100,00	100,00	-	100,00
FUNDACIÓN DE INVESTIGACIÓN DE LA UNIVERSIDAD DE SEVILLA	UNIVERSIDAD DE SEVILLA	100,00	100,00	-	100,00
FUNDACIÓN DE MUNICIPIOS PABLO DE OLAVIDE (1)	VARIOS AYUNTAMIENTOS DE JAÉN	47,06	47,06	-	47,06
	VARIOS AYUNTAMIENTOS DE SEVILLA	23,53	23,53	-	23,53
	VARIOS AYUNTAMIENTOS DE CÓRDOBA	17,65	17,65	-	17,65
	UNIVERSIDAD DE PABLO DE OLAVIDE	5,88	5,88	-	5,88

Fundación	Fundadores/Asociados	% Nominal	% Efectivo Público Territorial	% Efectivo Público Estatal	% Efectivo Público Total
FUNDACIÓN FRANCISCO AYALA (1)	VARIOS AYUNTAMIENTOS DE CÁDIZ	5,88	5,88	-	5,88
		-----	-----	-----	-----
		100,00	100,00	-	100,00
	JUNTA DE ANDALUCÍA	14,29	14,29	-	14,29
	UNIVERSIDAD DE GRANADA	14,29	14,29	-	14,29
	UNIVERSIDAD DE SEVILLA	14,29	14,29	-	14,29
	UNIVERSIDAD INTERNACIONAL DE ANDALUCÍA	14,28	14,28	-	14,28
	DIPUTACIÓN PROVINCIAL DE GRANADA	14,28	14,28	-	14,28
	AYUNTAMIENTO DE GRANADA	14,28	14,28	-	14,28
FUNDACIÓN HOSPITAL CLÍNICO	PRIVADOS	14,29	-	-	-
		-----	-----	-----	-----
		100,00	85,71	-	85,71
	JUNTA DE ANDALUCÍA	100,00	100,00	-	100,00
FUNDACIÓN HOSPITAL REINA SOFÍA - CAJASUR	JUNTA DE ANDALUCÍA	66,70	66,70	-	66,70
	PRIVADOS	33,30	-	-	-
		-----	-----	-----	-----
	100,00	66,70	-	66,70	
FUNDACIÓN IMABIS, INSTITUTO MEDITERRÁNEO PARA EL AVANCE DE LA BIOTECNOLOGÍA Y LA INVESTIGACIÓN SANITARIA (11)	JUNTA DE ANDALUCÍA	40,00	40,00	-	40,00
	UNIVERSIDAD DE MÁLAGA	20,00	20,00	-	20,00
	PARQUE TECNOLÓGICO DE ANDALUCÍA, S.A. (1)	20,00	17,02	-	17,02
	OTROS	20,00	-	-	-
		-----	-----	-----	-----
	100,00	77,02	-	77,02	
FUNDACIÓN MÁLAGA CIUDAD CULTURAL (1)	JUNTA DE ANDALUCÍA	25,00	25,00	-	25,00
	DIPUTACIÓN PROVINCIAL DE MÁLAGA	25,00	25,00	-	25,00
	AYUNTAMIENTO DE MÁLAGA	25,00	25,00	-	25,00
	UNIVERSIDAD DE MÁLAGA	25,00	25,00	-	25,00
		-----	-----	-----	-----
	100,00	100,00	-	100,00	
FUNDACIÓN MUSEO PICASSO DE MÁLAGA	JUNTA DE ANDALUCÍA	81,25	81,25	-	81,25
	PRIVADOS	18,75	-	-	-
	-----	-----	-----	-----	

Fundación	Fundadores/Asociados	% Nominal	% Efectivo Público Territorial	% Efectivo Público Estatal	% Efectivo Público Total
		100,00	81,25	-	81,25
FUNDACIÓN OBRA PÍA SIMÓN OBEJO Y VALERA	JUNTA DE ANDALUCÍA	100,00	100,00	-	100,00
FUNDACIÓN ONUBENSE DE TUTELA (1)	JUNTA DE ANDALUCÍA	40,00	40,00	-	40,00
	DIPUTACIÓN PROVINCIAL DE HUELVA	20,00	20,00	-	20,00
	AYUNTAMIENTO DE HUELVA	20,00	20,00	-	20,00
	PRIVADO	20,00	-	-	-
		-----	-----	-----	-----
		100,00	80,00	-	80,00
FUNDACIÓN PARA EL DESARROLLO SOSTENIBLE DE DOÑANA Y SU ENTORNO-DOÑANA 21 FUNDACIÓN PÚBLICA ANDALUZA (1)	JUNTA DE ANDALUCÍA	56,83	56,83	-	56,83
	DIPUTACIÓN PROVINCIAL DE HUELVA	7,21	7,21	-	7,21
	DIPUTACIÓN PROVINCIAL DE SEVILLA	7,21	7,21	-	7,21
	PRIVADOS	28,75	-	-	-
		-----	-----	-----	-----
		100,00	71,25	-	71,25
FUNDACIÓN PARA LA INVESTIGACIÓN BIOSANITARIA EN ANDALUCÍA ORIENTAL ALEJANDRO OTERO	JUNTA DE ANDALUCÍA	88,57	88,57	-	88,57
	PRIVADOS	11,43	-	-	-
		-----	-----	-----	-----
		100,00	88,57	-	88,57
FUNDACIÓN PATRONATO VALERIANO PÉREZ	JUNTA DE ANDALUCÍA	100,00	100,00	-	100,00
FUNDACIÓN PÚBLICA ANDALUZA ANDALUCÍA EMPRENDE	JUNTA DE ANDALUCÍA	100,00	100,00	-	100,00
FUNDACIÓN PÚBLICA ANDALUZA CENTRO DE ESTUDIOS ANDALUCES	JUNTA DE ANDALUCÍA	100,00	100,00	-	100,00
FUNDACIÓN PÚBLICA ANDALUZA CENTRO PARA LA MEDIACIÓN Y EL ARBITRAJE DE ANDALUCÍA	JUNTA DE ANDALUCÍA	100,00	100,00	-	100,00
FUNDACIÓN PÚBLICA ANDALUZA EL LEGADO ANDALUSÍ	JUNTA DE ANDALUCÍA	100,00	100,00	-	100,00
FUNDACIÓN PÚBLICA ANDALUZA PARA LA GESTIÓN DE LA INVESTIGACIÓN EN SALUD DE SEVILLA (antes FUNDACIÓN REINA MERCEDES)	JUNTA DE ANDALUCÍA	100,00	100,00	-	100,00
FUNDACIÓN PÚBLICA ANDALUZA PARA LA INTEGRACIÓN SOCIAL DE PERSONAS CON ENFERMEDAD MENTAL	JUNTA DE ANDALUCÍA	100,00	100,00	-	100,00
FUNDACIÓN PÚBLICA ANDALUZA PROGRESO Y SALUD	JUNTA DE ANDALUCÍA	75,00	75,00	-	75,00
	EMPRESA PÚBLICA HOSPITAL DE PONIENTE DE ALMERÍA	25,00	25,00	-	25,00
		-----	-----	-----	-----
		100,00	100,00	-	100,00



Fundación	Fundadores/Asociados	% Nominal	% Efectivo Público Territorial	% Efectivo Público Estatal	% Efectivo Público Total
FUNDACIÓN REAL ESCUELA ANDALUZA DEL ARTE ECUESTRE	JUNTA DE ANDALUCÍA	100,00	100,00	-	100,00
FUNDACIÓN REY FAHD BIN ABDULAZIZ	JUNTA DE ANDALUCÍA	61,54	61,54	-	61,54
	PRIVADOS	38,46	-	-	-
		-----	-----	-----	-----
		100,00	61,54	-	61,54
FUNDACIÓN SAN ANDRÉS Y LA MAGDALENA	JUNTA DE ANDALUCÍA	100,00	100,00	-	100,00
FUNDACIÓN SAN JUAN DE DIOS Y SAN RAFAEL (1)	JUNTA DE ANDALUCÍA	66,67	66,67	-	66,67
	DIPUTACIÓN PROVINCIAL DE CÓRDOBA	33,33	33,33	-	33,33
		-----	-----	-----	-----
		100,00	100,00	-	100,00
FUNDACIÓN UNIVERSIDAD-SOCIEDAD DE LA UNIVERSIDAD PABLO DE OLAVIDE	UNIVERSIDAD DE PABLO DE OLAVIDE	100,00	100,00	-	100,00
FUNDACIÓN VALME	JUNTA DE ANDALUCÍA	100,00	100,00	-	100,00
FUNDACIÓN VIRGEN DE LAS NIEVES	JUNTA DE ANDALUCÍA	78,60	78,60	-	78,60
	PRIVADOS	21,40	-	-	-
		-----	-----	-----	-----
		100,00	78,60	-	78,60
IAVANTE, FUNDACIÓN PÚBLICA ANDALUZA PARA EL AVANCE TECNOLÓGICO Y ENTRENAMIENTO PROFESIONAL	EMPRESA PÚBLICA DE EMERGENCIAS SANITARIAS	100,00	100,00	-	100,00
	<b>DIPUTACIÓN GENERAL DE ARAGÓN</b>				
FUNDACIÓN AGENCIA ARAGONESA PARA LA INVESTIGACIÓN Y EL DESARROLLO	DIPUTACIÓN GENERAL DE ARAGÓN	100,00	100,00	-	100,00
FUNDACIÓN ANDREA PRADER	DIPUTACIÓN GENERAL DE ARAGÓN	100,00	100,00	-	100,00
FUNDACIÓN ARAGONESA PARA EL DESARROLLO DE LA OBSERVACIÓN DE LA TIERRA	DIPUTACIÓN GENERAL DE ARAGÓN	100,00	100,00	-	100,00
FUNDACIÓN BIBLIOGRÁFICA VICENTE MARTÍNEZ TEJERO	DIPUTACIÓN GENERAL DE ARAGÓN	100,00	100,00	-	100,00
FUNDACIÓN CENTRO DE ESTUDIOS DE FÍSICA DEL COSMOS DE ARAGÓN	DIPUTACIÓN GENERAL DE ARAGÓN	100,00	100,00	-	100,00
FUNDACIÓN CONJUNTO PALEONTOLÓGICO DE TERUEL-DINÓPOLIS	INSTITUTO ARAGONÉS DE FOMENTO	100,00	100,00	-	100,00
FUNDACIÓN DE DESARROLLO DE LA COMARCA CAMPO DE DAROCA (1)	INSTITUTO ARAGONÉS DE FOMENTO	95,00	95,00	-	95,00
	COMARCA CAMPO DE DAROCA	4,00	4,00	-	4,00
	AYUNTAMIENTO DE DAROCA	1,00	1,00	-	1,00
		-----	-----	-----	-----
		100,00	100,00	-	100,00
FUNDACIÓN GOYA EN ARAGÓN	DIPUTACIÓN GENERAL DE ARAGÓN	100,00	100,00	-	100,00

Fundación	Fundadores/Asociados	% Nominal	% Efectivo Público Territorial	% Efectivo Público Estatal	% Efectivo Público Total	
FUNDACIÓN JACA 2007 (1)	DIPUTACIÓN GENERAL DE ARAGÓN	40,01	40,01	-	40,01	
	AYUNTAMIENTO DE JACA	39,98	39,98	-	39,98	
	DIPUTACIÓN PROVINCIAL DE HUESCA	20,01	20,01	-	20,01	
		-----	-----	-----	-----	
		100,00	100,00	-	100,00	
FUNDACIÓN PARQUE CIENTÍFICO TECNOLÓGICO AULA DEI (2)	AGENCIA ESTATAL CONSEJO SUPERIOR DE INVESTIGACIONES CIENTÍFICAS	30,00	-	30,00	30,00	
	DIPUTACIÓN GENERAL DE ARAGÓN	70,00	70,00	-	70,00	
		-----	-----	-----	-----	
		100,00	70,00	30,00	100,00	
FUNDACIÓN PLAZA (11)	PLATAFORMA LOGISTICA DE ZARAGOZA PLAZA, S.A. (1)	100,00	63,64	-	63,64	
FUNDACIÓN RAMÓN J. SENDER (3)	UNIVERSIDAD NACIONAL DE EDUCACIÓN A DISTANCIA	(*)	(*)	(*)	(*)	
	INSTITUTO NACIONAL DE TECNOLOGÍAS DE LA COMUNICACIÓN, S.A.	(*)	(*)	(*)	(*)	
	DIPUTACIÓN PROVINCIAL DE HUESCA	(*)	(*)	(*)	(*)	
	AYUNTAMIENTO DE BARBASTRO	(*)	(*)	(*)	(*)	
	DIPUTACIÓN GENERAL DE ARAGÓN	(*)	(*)	(*)	(*)	
	AYUNTAMIENTO DE FRAGA	(*)	(*)	(*)	(*)	
	AYUNTAMIENTO DE SABIÑÁNIGO	(*)	(*)	(*)	(*)	
	COMARCA DE SOMONTANO	(*)	(*)	(*)	(*)	
	OTROS	(*)	(*)	(*)	(*)	
	IBERCAJA	(*)	(*)	(*)	(*)	
			-----	-----	-----	-----
			(*)	(*)	(*)	(*)
FUNDACIÓN TORRALBA-FORTÚN	DIPUTACIÓN GENERAL DE ARAGÓN	100,00	100,00	-	100,00	
FUNDACIÓN TUTELAR ARAGONESA DE ADULTOS	DIPUTACIÓN GENERAL DE ARAGÓN	100,00	100,00	-	100,00	
FUNDACIÓN ZARAGOZA LOGISTIC CENTER	DIPUTACIÓN GENERAL DE ARAGÓN	100,00	100,00	-	100,00	
<b>PRINCIPADO DE ASTURIAS</b>						
FUNDACIÓN BARREDO (1)	PRINCIPADO DE ASTURIAS	25,00	25,00	-	25,00	
	AYUNTAMIENTO DE MIERES	25,00	25,00	-	25,00	
	AYUNTAMIENTO DE SIERO	25,00	25,00	-	25,00	
	UNIVERSIDAD DE OVIEDO	25,00	25,00	-	25,00	
		-----	-----	-----	-----	
		100,00	100,00	-	100,00	

Fundación	Fundadores/Asociados	% Nominal	% Efectivo Público Territorial	% Efectivo Público Estatal	% Efectivo Público Total
FUNDACIÓN CENTRO CULTURAL INTERNACIONAL OSCAR NIEMEYER-PRINCIPADO DE ASTURIAS (3)	AUTORIDAD PORTUARIA DE AVILES	25,00	-	25,00	25,00
	PRINCIPADO DE ASTURIAS	50,00	50,00	-	50,00
	AYUNTAMIENTO DE AVILÉS	25,00	25,00	-	25,00
		-----	-----	-----	-----
		100,00	75,00	25,00	100,00
FUNDACIÓN COMARCAS MINERAS PARA LA FORMACIÓN Y PROMOCIÓN DEL EMPLEO (2)	MINISTERIO DE TRABAJO E INMIGRACIÓN	(*)	(*)	(*)	(*)
	HULLERAS DEL NORTE S.A.	(*)	(*)	(*)	(*)
	PRINCIPADO DE ASTURIAS	(*)	(*)	(*)	(*)
	FMA DE CC.OO.	(*)	(*)	(*)	(*)
	SOMA-FIA-UGT	(*)	(*)	(*)	(*)
		-----	-----	-----	-----
		(*)	(*)	(*)	(*)
FUNDACIÓN DEL HOSPITAL DEL ORIENTE DE ASTURIAS "FRANCISCO GRANDE COVIÁN"	PRINCIPADO DE ASTURIAS	100,00	100,00	-	100,00
FUNDACIÓN OBSERVATORIO ECONÓMICO DEL DEPORTE (3)	CONSEJO SUPERIOR DE DEPORTES	25,00	-	25,00	25,00
	AYUNTAMIENTO DE GIJÓN	25,00	25,00	-	25,00
	UNIVERSIDAD DE OVIEDO	25,00	25,00	-	25,00
	CAJA DE AHORROS DE ASTURIAS	25,00	-	-	-
			-----	-----	-----
		100,00	50,00	25,00	75,00
FUNDACIÓN PARA EL FOMENTO DE LA ECONOMÍA SOCIAL	PRINCIPADO DE ASTURIAS	51,00	51,00	-	51,00
	PRIVADO	49,00	-	-	-
		-----	-----	-----	-----
		100,00	51,00	-	51,00
<b>COMUNIDAD AUTÓNOMA DE BALEARES</b>					
FUNDACIÓN BALEAR A L' EXTERIOR FUNDACIÓN BALEAR CONTRA LA VIOLENCIA DE GÉNERO (1)	COMUNIDAD AUTÓNOMA DE BALEARES	100,00	100,00	-	100,00
	COMUNIDAD AUTÓNOMA DE BALEARES	60,00	60,00	-	60,00
	CONSEJO INSULAR DE MALLORCA	10,00	10,00	-	10,00
	AYUNTAMIENTO DE PALMA DE MALLORCA	10,00	10,00	-	10,00
	CONSEJO INSULAR DE MENORCA	10,00	10,00	-	10,00
	CONSEJO INSULAR DE IBIZA-FORMENTERA	10,00	10,00	-	10,00
		-----	-----	-----	-----
		100,00	100,00	-	100,00

Fundación	Fundadores/Asociados	% Nominal	% Efectivo Público Territorial	% Efectivo Público Estatal	% Efectivo Público Total
FUNDACIÓN BALEAR DE LA MEMORIA DEMOCRÁTICA	COMUNIDAD AUTÓNOMA DE BALEARES	100,00	100,00	-	100,00
FUNDACIÓN BANC DE SANG I TEIXITS DE LES ILLES BALEARS	COMUNIDAD AUTÓNOMA DE BALEARES	100,00	100,00	-	100,00
FUNDACIÓN CENTRO DE INVESTIGACIÓN, DESARROLLO E INNOVACIÓN EN TURISMO (2)	MINISTERIO DE CIENCIA E INNOVACIÓN	50,00	-	50,00	50,00
	COMUNIDAD AUTÓNOMA DE BALEARES	50,00	50,00	-	50,00
		-----	-----	-----	-----
		100,00	50,00	50,00	100,00
FUNDACIÓN D'ATENCIÓ I SUPORT A LA DEPENDÈNCIA I DE PROMOCIÓ DE L'AUTONOMIA PERSONAL DE LES ILLES BALEARS	COMUNIDAD AUTÓNOMA DE BALEARES	100,00	100,00	-	100,00
FUNDACIÓN DE AYUDA A LA REINSERCIÓN DE LAS ISLAS BALEARES	COMUNIDAD AUTÓNOMA DE BALEARES	100,00	100,00	-	100,00
FUNDACIÓN DE INVESTIGACIÓN SANITARIA DE LAS ISLAS BALEARES RAMÓN LLULL	COMUNIDAD AUTÓNOMA DE BALEARES	100,00	100,00	-	100,00
FUNDACIÓN DEL MUSEU I CENTRE CULTURAL DE FORMENTERA (1)	COMUNIDAD AUTÓNOMA DE BALEARES	42,86	42,86	-	42,86
	CONSEJO INSULAR DE IBIZA-FORMENTERA	14,29	14,29	-	14,29
	AYUNTAMIENTO DE FORMENTERA	14,29	14,29	-	14,29
	OTROS	28,56	-	-	-
		-----	-----	-----	-----
		100,00	71,44	-	71,44
FUNDACIÓN GENERAL DE LA UNIVERSITAT DE LES ILLES BALEARS	UNIVERSIDAD DE LAS ISLAS BALEARES	100,00	100,00	-	100,00
FUNDACIÓN HOSPITAL MANACOR	COMUNIDAD AUTÓNOMA DE BALEARES	100,00	100,00	-	100,00
FUNDACIÓN HOSPITAL SON LLÀTZER	COMUNIDAD AUTÓNOMA DE BALEARES	100,00	100,00	-	100,00
FUNDACIÓN ILLES BALEARS PER A LA INNOVACIÓ TECNOLÒGICA	COMUNIDAD AUTÓNOMA DE BALEARES	100,00	100,00	-	100,00
FUNDACIÓN INSTITUT SOCIOEDUCATIU S' ESTEL	COMUNIDAD AUTÓNOMA DE BALEARES	100,00	100,00	-	100,00
FUNDACIÓN MATEU ORFILA DE INVESTIGACIÓN EN SALUD DE LAS ISLAS BALEARES	COMUNIDAD AUTÓNOMA DE BALEARES	100,00	100,00	-	100,00
FUNDACIÓN MENORQUINA DE LA ÓPERA (1)	COMUNIDAD AUTÓNOMA DE BALEARES	25,00	25,00	-	25,00
	CONSEJO INSULAR DE MENORCA	25,00	25,00	-	25,00
	AYUNTAMIENTO DE MAHÓN	25,00	25,00	-	25,00
	ENTIDAD AMIGOS DE LA ÓPERA	25,00	-	-	-
		-----	-----	-----	-----
		100,00	75,00	-	75,00
FUNDACIÓN PARA EL DESARROLLO SOSTENIBLE DE LAS ISLAS BALEARES	COMUNIDAD AUTÓNOMA DE BALEARES	100,00	100,00	-	100,00
FUNDACIÓN PARA LA ESCUELA SUPERIOR DE ARTE DRAMÁTICO DE LAS ILLES BALEARS	COMUNIDAD AUTÓNOMA DE BALEARES	100,00	100,00	-	100,00

Fundación	Fundadores/Asociados	% Nominal	% Efectivo Público Territorial	% Efectivo Público Estatal	% Efectivo Público Total
FUNDACIÓN PER AL CONSERVATORI SUPERIOR DE MÚSICA I DANSA DE LES ILLES BALEARS	COMUNIDAD AUTÓNOMA DE BALEARES	100,00	100,00	-	100,00
FUNDACIÓN PER AL SUPOR I LA PROMOCIÓ DE L' ESPORT A LES ILLES BALEARS	COMUNIDAD AUTÓNOMA DE BALEARES	100,00	100,00	-	100,00
FUNDACIÓN PÚBLICA SANITARIA DE CARÁCTER ASISTENCIAL HOSPITAL COMARCAL DE INCA	COMUNIDAD AUTÓNOMA DE BALEARES	100,00	100,00	-	100,00
FUNDACIÓN ROBERT GRAVES (1)	COMUNIDAD AUTÓNOMA DE BALEARES	50,00	50,00	-	50,00
	AYUNTAMIENTO DE DEYÁ	50,00	50,00	-	50,00
		-----	-----	-----	-----
		100,00	100,00	-	100,00
FUNDACIÓN TEATRO PRINCIPAL D'INCA	COMUNIDAD AUTÓNOMA DE BALEARES	100,00	100,00	-	100,00
FUNDACIÓN TRIBUNAL D'ARBITRATGE I MEDIACIÓ DE LES ILLES BALEARS	COMUNIDAD AUTÓNOMA DE BALEARES	100,00	100,00	-	100,00
FUNDACIÓN UNIVERSITAT EMPRESA DE LES ILLES BALEARS	UNIVERSIDAD DE LAS ISLAS BALEARES	100,00	100,00	-	100,00
<b>COMUNIDAD DE CANARIAS</b>					
FUNDACIÓN CANARIA ACADEMIA CANARIA DE LA LENGUA	COMUNIDAD DE CANARIAS	100,00	100,00	-	100,00
FUNDACIÓN CANARIA DE INVESTIGACIÓN Y SALUD	COMUNIDAD DE CANARIAS	100,00	100,00	-	100,00
FUNDACIÓN CANARIA DE JUVENTUD IDEO	COMUNIDAD DE CANARIAS	100,00	100,00	-	100,00
FUNDACIÓN CANARIA MUSEO DE LA CIENCIA Y LA TECNOLOGÍA DE LAS PALMAS DE GRAN CANARIA	COMUNIDAD DE CANARIAS	100,00	100,00	-	100,00
FUNDACIÓN CANARIA OROTAVA DE HISTORIA DE LA CIENCIA	COMUNIDAD DE CANARIAS	100,00	100,00	-	100,00
FUNDACIÓN CANARIA PARA EL CONSERVATORIO SUPERIOR DE MÚSICA DE CANARIAS	COMUNIDAD DE CANARIAS	100,00	100,00	-	100,00
FUNDACIÓN CANARIA PARA EL FOMENTO DEL TRABAJO	COMUNIDAD DE CANARIAS	100,00	100,00	-	100,00
FUNDACIÓN CANARIA PARA EL INSTITUTO TRICONTINENTAL DE LA DEMOCRACIA PARLAMENTARIA	COMUNIDAD DE CANARIAS	100,00	100,00	-	100,00
FUNDACIÓN CANARIA PARA LA ACCIÓN EXTERIOR	COMUNIDAD DE CANARIAS	100,00	100,00	-	100,00
FUNDACIÓN CANARIA PARA LA PREVENCIÓN E INVESTIGACIÓN DE LAS DROGODEPENDENCIAS	COMUNIDAD DE CANARIAS	100,00	100,00	-	100,00
FUNDACIÓN CANARIA PARA LA PROMOCIÓN DE LA EDUCACIÓN	COMUNIDAD DE CANARIAS	100,00	100,00	-	100,00
FUNDACIÓN CANARIA PARQUE CIENTÍFICO Y TECNOLÓGICO DE LA UNIVERSIDAD DE LAS PALMAS DE GRAN CANARIA (1)	UNIVERSIDAD DE LAS PALMAS DE GRAN CANARIAS	50,00	50,00	-	50,00
	SOCIEDAD PROMOCIÓN ECONÓMICA DE GRAN CANARIA, S.A.	50,00	50,00	-	50,00
		-----	-----	-----	-----
		100,00	100,00	-	100,00
FUNDACIÓN CANARIA RAFAEL CLAVIJO PARA LA INVESTIGACIÓN BIOMÉDICA	COMUNIDAD DE CANARIAS	100,00	100,00	-	100,00
FUNDACIÓN CANARIA SAGRADA FAMILIA	COMUNIDAD DE CANARIAS	100,00	100,00	-	100,00

Fundación	Fundadores/Asociados	% Nominal	% Efectivo Público Territorial	% Efectivo Público Estatal	% Efectivo Público Total
<b>DIPUTACIÓN REGIONAL DE CANTABRIA</b>					
FUNDACIÓN CAMPUS DE COMILLAS	DIPUTACIÓN REGIONAL DE CANTABRIA	57,00	57,00	-	57,00
	CAJA CANTABRIA	43,00	12,56	-	12,56
		-----	-----	-----	-----
		100,00	69,56	-	69,56
FUNDACIÓN CÁNTABRA DEL DEPORTE	DIPUTACIÓN REGIONAL DE CANTABRIA	100,00	100,00	-	100,00
FUNDACIÓN CÁNTABRA PARA LA SALUD Y EL BIENESTAR SOCIAL	DIPUTACIÓN REGIONAL DE CANTABRIA	100,00	100,00	-	100,00
FUNDACIÓN CENTRO TECNOLÓGICO DE COMPONENTES	DIPUTACIÓN REGIONAL DE CANTABRIA	100,00	100,00	-	100,00
FUNDACIÓN CENTRO TECNOLÓGICO EN LOGÍSTICA INTEGRAL CANTABRIA	DIPUTACIÓN REGIONAL DE CANTABRIA	100,00	100,00	-	100,00
FUNDACIÓN FONDO CANTABRIA COOPERA	DIPUTACIÓN REGIONAL DE CANTABRIA	100,00	100,00	-	100,00
FUNDACIÓN FRAGATA EXTREMADURA (1)	DIPUTACIÓN REGIONAL DE CANTABRIA	20,00	20,00	-	20,00
	AYUNTAMIENTO DE SANTANDER	20,00	20,00	-	20,00
	JUNTA DE EXTREMADURA	20,00	20,00	-	20,00
	ASOCIACIÓN CULTURAL SANTIAGO	20,00	-	-	-
	ASOCIACIÓN DE VETERANOS DE LA ARMADA	20,00	-	-	-
		-----	-----	-----	-----
		100,00	60,00	-	60,00
FUNDACIÓN INSTITUTO DE HIDRÁULICA AMBIENTAL DE CANTABRIA	DIPUTACIÓN REGIONAL DE CANTABRIA	100,00	100,00	-	100,00
	UNIVERSIDAD DE CANTABRIA	-	-	-	-
	-----	-----	-----	-----	
		100,00	100,00	-	100,00
FUNDACIÓN PÚBLICA FESTIVAL INTERNACIONAL DE SANTANDER	DIPUTACIÓN REGIONAL DE CANTABRIA	100,00	100,00	-	100,00
<b>JUNTA DE COMUNIDADES DE CASTILLA-LA MANCHA</b>					
FUNDACIÓN APADRINA UN ÁRBOL (1)	JUNTA DE COMUNIDADES DE CASTILLA-LA MANCHA	33,34	33,34	-	33,34
	DIPUTACIÓN PROVINCIAL DE GUADALAJARA	33,33	33,33	-	33,33
	FUNDACIÓN RAYET	33,33	-	-	-
	-----	-----	-----	-----	
		100,00	66,67	-	66,67
FUNDACIÓN CASTELLANO-MANCHEGA DE COOPERACIÓN	JUNTA DE COMUNIDADES DE CASTILLA-LA MANCHA	100,00	100,00	-	100,00
FUNDACIÓN CASTILLA-LA MANCHA TIERRA DE VIÑEDOS	JUNTA DE COMUNIDADES DE CASTILLA-LA MANCHA	100,00	100,00	-	100,00
FUNDACIÓN CENTRO DE EMPRESAS E INNOVACIÓN DE ALBACETE (1)	JUNTA DE COMUNIDADES DE CASTILLA-LA MANCHA	22,00	22,00	-	22,00
	DIPUTACIÓN PROVINCIAL DE ALBACETE	22,00	22,00	-	22,00

Fundación	Fundadores/Asociados	% Nominal	% Efectivo Público Territorial	% Efectivo Público Estatal	% Efectivo Público Total
FUNDACIÓN CENTRO DE EMPRESAS E INNOVACIÓN DE TALAVERA DE LA REINA (1)	AYUNTAMIENTO DE ALBACETE	22,00	22,00	-	22,00
	UNIVERSIDAD DE CASTILLA-LA MANCHA	2,00	2,00	-	2,00
	PRIVADO	32,00	-	-	-
		-----	-----	-----	-----
		100,00	68,00	-	68,00
	JUNTA DE COMUNIDADES DE CASTILLA-LA MANCHA	33,00	33,00	-	33,00
	AYUNTAMIENTO DE TALAVERA DE LA REINA	33,00	33,00	-	33,00
FUNDACIÓN CENTRO DE PROMOCIÓN DE LA ARTESANÍA "MEZQUITA DE TORNERÍAS" (2)	PRIVADO	34,00	-	-	-
		-----	-----	-----	-----
		100,00	66,00	-	66,00
	ESTADO	49,59	-	49,59	49,59
FUNDACIÓN CENTRO REGIONAL DE DISEÑO DE CASTILLA-LA MANCHA EN CUENCA (1)	JUNTA DE COMUNIDADES DE CASTILLA-LA MANCHA	49,59	49,59	-	49,59
	OTROS	0,82	-	-	-
		-----	-----	-----	-----
	100,00	49,59	49,59	99,18	
FUNDACIÓN CULTURA Y DEPORTE DE CASTILLA-LA MANCHA	JUNTA DE COMUNIDADES DE CASTILLA-LA MANCHA	20,00	20,00	-	20,00
	DIPUTACIÓN PROVINCIAL DE CUENCA	20,00	20,00	-	20,00
	AYUNTAMIENTO DE CUENCA	20,00	20,00	-	20,00
	UNIVERSIDAD DE CASTILLA-LA MANCHA	20,00	20,00	-	20,00
	PRIVADO	20,00	-	-	-
	-----	-----	-----	-----	
	100,00	80,00	-	80,00	
FUNDACIÓN EL GRECO 2014 (3)	JUNTA DE COMUNIDADES DE CASTILLA-LA MANCHA	100,00	100,00	-	100,00
	MINISTERIO DE CULTURA	15,34	-	15,33	15,33
	JUNTA DE COMUNIDADES DE CASTILLA-LA MANCHA	47,00	47,00	-	47,00
	DIPUTACIÓN PROVINCIAL DE TOLEDO	15,33	15,33	-	15,33
	AYUNTAMIENTO DE TOLEDO	15,33	15,33	-	15,33
	ARZOBISPADO DE TOLEDO	7,00	-	-	-
	-----	-----	-----	-----	
	100,00	77,66	15,33	92,99	
FUNDACIÓN GENERAL DE LA UNIVERSIDAD DE CASTILLA-LA MANCHA	UNIVERSIDAD DE CASTILLA-LA MANCHA	100,00	100,00	-	100,00
FUNDACIÓN GENERAL DE MEDIO AMBIENTE DE CASTILLA LA MANCHA	JUNTA DE COMUNIDADES DE CASTILLA-LA MANCHA	100,00	100,00	-	100,00

Fundación	Fundadores/Asociados	% Nominal	% Efectivo Público Territorial	% Efectivo Público Estatal	% Efectivo Público Total
FUNDACIÓN HOSPITAL NACIONAL DE PARAPLÉJICOS PARA LA INVESTIGACIÓN Y LA INTEGRACIÓN	JUNTA DE COMUNIDADES DE CASTILLA-LA MANCHA	100,00	100,00	-	100,00
FUNDACIÓN INSULA BARATARIA PARA EL FOMENTO DE LA SOCIEDAD DE LA INFORMACIÓN	JUNTA DE COMUNIDADES DE CASTILLA-LA MANCHA	40,00	40,00	-	40,00
	UNIVERSIDAD DE CASTILLA-LA MANCHA	20,00	20,00	-	20,00
	CAJA DE AHORROS DE CASTILLA-LA MANCHA	40,00	-	-	-
		-----	-----	-----	-----
		100,00	60,00	-	60,00
FUNDACIÓN JARDÍN BOTÁNICO DE ALBACETE (1)	JUNTA DE COMUNIDADES DE CASTILLA-LA MANCHA	49,00	49,00	-	49,00
	DIPUTACIÓN PROVINCIAL DE ALBACETE	18,00	18,00	-	18,00
	AYUNTAMIENTO DE ALBACETE	18,00	18,00	-	18,00
	UNIVERSIDAD DE CASTILLA-LA MANCHA	15,00	15,00	-	15,00
		-----	-----	-----	-----
		100,00	100,00	-	100,00
FUNDACIÓN JURADO ARBITRAL DE CASTILLA-LA MANCHA	JUNTA DE COMUNIDADES DE CASTILLA-LA MANCHA	100,00	100,00	-	100,00
FUNDACIÓN PARQUE CIENTÍFICO TECNOLÓGICO DE ALBACETE (1)	JUNTA DE COMUNIDADES DE CASTILLA-LA MANCHA	37,04	37,04	-	37,04
	AYUNTAMIENTO DE ALBACETE	37,04	37,04	-	37,04
	DIPUTACIÓN PROVINCIAL DE ALBACETE	18,52	18,52	-	18,52
	UNIVERSIDAD DE CASTILLA-LA MANCHA	7,40	7,40	-	7,40
		-----	-----	-----	-----
		100,00	100,00	-	100,00
FUNDACIÓN PATRONATO DE LA SEMANA DE MÚSICA RELIGIOSA DE CUENCA (1)	JUNTA DE COMUNIDADES DE CASTILLA-LA MANCHA	33,34	33,34	-	33,34
	DIPUTACIÓN PROVINCIAL DE CUENCA	33,33	33,33	-	33,33
	AYUNTAMIENTO DE CUENCA	33,33	33,33	-	33,33
	OBISPADO DE CUENCA	-	-	-	-
		-----	-----	-----	-----
		100,00	100,00	-	100,00
FUNDACIÓN SOCIO-SANITARIA DE CASTILLA-LA MANCHA	JUNTA DE COMUNIDADES DE CASTILLA-LA MANCHA	100,00	100,00	-	100,00
FUNDACIÓN UNIVERSITARIA DE PUERTOLLANO (1)	JUNTA DE COMUNIDADES DE CASTILLA-LA MANCHA	33,34	33,34	-	33,34
	DIPUTACIÓN PROVINCIAL DE CIUDAD REAL	33,33	33,33	-	33,33
	AYUNTAMIENTO DE PUERTOLLANO	33,33	33,33	-	33,33
		-----	-----	-----	-----
		100,00	100,00	-	100,00



Fundación	Fundadores/Asociados	% Nominal	% Efectivo Público Territorial	% Efectivo Público Estatal	% Efectivo Público Total
FUNDACIÓN UNIVERSITARIA PARA EL DESARROLLO CIENTÍFICO Y CULTURAL Y PARA LA PROMOCIÓN DE LA PROVINCIA DE GUADALAJARA (1)	JUNTA DE COMUNIDADES DE CASTILLA-LA MANCHA	18,00	18,00	-	18,00
	DIPUTACIÓN PROVINCIAL DE GUADALAJARA	18,00	18,00	-	18,00
	AYUNTAMIENTO DE GUADALAJARA	18,00	18,00	-	18,00
	PRIVADO	46,00	-	-	-
		-----	-----	-----	-----
		100,00	54,00	-	54,00
MUSEO DEL VINO DE VALDEPEÑAS (1)	JUNTA DE COMUNIDADES DE CASTILLA-LA MANCHA	33,34	33,34	-	33,34
	DIPUTACIÓN PROVINCIAL DE CIUDAD REAL	33,33	33,33	-	33,33
	AYUNTAMIENTO DE VALDEPEÑAS	33,33	33,33	-	33,33
		-----	-----	-----	-----
		100,00	100,00	-	100,00
<b>JUNTA DE CASTILLA Y LEÓN</b>					
AGREGACIÓN DE FUNDACIONES ASISTENCIALES DE LA PROVINCIA DE PALENCIA	JUNTA DE CASTILLA Y LEÓN	100,00	100,00	-	100,00
AGREGACIÓN DE FUNDACIONES BENÉFICO PARTICULARES DE LA PROVINCIA DE VALLADOLID	JUNTA DE CASTILLA Y LEÓN	100,00	100,00	-	100,00
FUNDACIÓN ACCIÓN SOCIAL Y TUTELA DE CASTILLA Y LEÓN	JUNTA DE CASTILLA Y LEÓN	100,00	100,00	-	100,00
FUNDACIÓN ADEUROPA	AGENCIA DE INVERSIONES Y SERVICIOS DE CASTILLA Y LEÓN	100,00	100,00	-	100,00
FUNDACIÓN AUTONÓMICA PARA LA FORMACIÓN EN EL EMPLEO DE CASTILLA Y LEÓN	JUNTA DE CASTILLA Y LEÓN	86,67	86,67	-	86,67
	CONFEDERACIÓN DE ORGANIZACIONES EMPRESARIALES DE CASTILLA Y LEÓN	6,67	-	-	-
	UGT CASTILLA Y LEÓN	3,33	-	-	-
	CCOO CASTILLA Y LEÓN	3,33	-	-	-
		-----	-----	-----	-----
		100,00	86,67	-	86,67
FUNDACIÓN CAMINO DE LA LENGUA CASTELLANA (1)	JUNTA DE CASTILLA Y LEÓN	16,67	16,67	-	16,67
	AYUNTAMIENTO DE AVILA	16,67	16,67	-	16,67
	AYUNTAMIENTO DE SALAMANCA	16,67	16,67	-	16,67
	COMUNIDAD DE LA RIOJA	16,67	16,67	-	16,67
	DIPUTACIÓN PROVINCIAL DE VALLADOLID	8,33	8,33	-	8,33
	AYUNTAMIENTO DE VALLADOLID	8,33	8,33	-	8,33
	COMUNIDAD DE MADRID	8,33	8,33	-	8,33
	AYUNTAMIENTO DE ALCALÁ DE HENARES	8,33	8,33	-	8,33
		-----	-----	-----	-----

Fundación	Fundadores/Asociados	% Nominal	% Efectivo Público Territorial	% Efectivo Público Estatal	% Efectivo Público Total
		100,00	100,00	-	100,00
FUNDACIÓN CASA DE LA INDIA (1)	UNIVERSIDAD DE VALLADOLID	33,34	33,34	-	33,34
	AYUNTAMIENTO DE VALLADOLID	33,33	33,33	-	33,33
	GOBIERNO INDIO	33,33	-	-	-
		-----	-----	-----	-----
		100,00	66,67	-	66,67
FUNDACIÓN CENTRO DE SUPERCOMPUTACIÓN DE CASTILLA Y LEÓN	JUNTA DE CASTILLA Y LEÓN	50,00	50,00	-	50,00
	UNIVERSIDAD DE LEÓN	50,00	50,00	-	50,00
		-----	-----	-----	-----
		100,00	100,00	-	100,00
FUNDACIÓN CENTRO REGIONAL DE CALIDAD Y ACREDITACIÓN SANITARIA DE CASTILLA Y LEÓN	JUNTA DE CASTILLA Y LEÓN	100,00	100,00	-	100,00
		-----	-----	-----	-----
FUNDACIÓN DE HEMOTERAPIA Y HEMODONACIÓN	JUNTA DE CASTILLA Y LEÓN	100,00	100,00	-	100,00
FUNDACIÓN DE INVESTIGACIÓN DEL CÁNCER (1)	UNIVERSIDAD DE SALAMANCA	70,00	70,00	-	70,00
	AYUNTAMIENTO DE SALAMANCA	30,00	30,00	-	30,00
		-----	-----	-----	-----
		100,00	100,00	-	100,00
FUNDACIÓN DE PATRIMONIO NATURAL DE CASTILLA Y LEÓN	JUNTA DE CASTILLA Y LEÓN	100,00	100,00	-	100,00
FUNDACIÓN DEL INSTITUTO DE ESTUDIOS DE CIENCIAS DE LA SALUD DE CASTILLA Y LEÓN (1)	JUNTA DE CASTILLA Y LEÓN	85,00	85,00	-	85,00
	AYUNTAMIENTO DE SORIA	15,00	15,00	-	15,00
		-----	-----	-----	-----
		100,00	100,00	-	100,00
FUNDACIÓN DOTES A HUÉRFANOS Y ESTUDIANTES D. JUAN DE VILLAESPASA	JUNTA DE CASTILLA Y LEÓN	100,00	100,00	-	100,00
		-----	-----	-----	-----
FUNDACIÓN GENERAL DE LA UNIVERSIDAD DE BURGOS (1)	UNIVERSIDAD DE BURGOS	58,08	58,08	-	58,08
	AYUNTAMIENTO DE BURGOS	6,45	6,45	-	6,45
	AYUNTAMIENTO DE MIRANDA DE EBRO	3,22	3,22	-	3,22
	DIPUTACIÓN PROVINCIAL DE BURGOS	3,22	3,22	-	3,22
	PRIVADO	29,03	-	-	-
		-----	-----	-----	-----
		100,00	70,97	-	70,97
FUNDACIÓN GENERAL DE LA UNIVERSIDAD DE SALAMANCA	UNIVERSIDAD DE SALAMANCA	100,00	100,00	-	100,00
FUNDACIÓN GENERAL DE LA UNIVERSIDAD DE VALLADOLID	UNIVERSIDAD DE VALLADOLID	66,68	66,68	-	66,68
	CÁMARA DE COMERCIO E INDUSTRIA DE VALLADOLID	33,32	-	-	-
		-----	-----	-----	-----

<b>Fundación</b>	<b>Fundadores/Asociados</b>	<b>% Nominal</b>	<b>% Efectivo Público Territorial</b>	<b>% Efectivo Público Estatal</b>	<b>% Efectivo Público Total</b>
FUNDACIÓN HOSPITAL CLÍNICO VETERINARIO DE CASTILLA Y LEÓN	JUNTA DE CASTILLA Y LEÓN	100,00	66,68	-	66,68
		50,00	50,00	-	50,00
	UNIVERSIDAD DE LEÓN	50,00	50,00	-	50,00
		-----	-----	-----	-----
		100,00	100,00	-	100,00
FUNDACIÓN JORGE GUILLÉN (1)	JUNTA DE CASTILLA Y LEÓN	25,00	25,00	-	25,00
	DIPUTACIÓN PROVINCIAL DE VALLADOLID	25,00	25,00	-	25,00
	AYUNTAMIENTO DE VALLADOLID	25,00	25,00	-	25,00
	UNIVERSIDAD DE VALLADOLID	25,00	25,00	-	25,00
		-----	-----	-----	-----
		100,00	100,00	-	100,00
FUNDACIÓN MUSEO CIENCIA DE VALLADOLID (1)	JUNTA DE CASTILLA Y LEÓN	25,00	25,00	-	25,00
	DIPUTACIÓN PROVINCIAL DE VALLADOLID	25,00	25,00	-	25,00
	AYUNTAMIENTO DE VALLADOLID	25,00	25,00	-	25,00
	UNIVERSIDAD DE VALLADOLID	25,00	25,00	-	25,00
		-----	-----	-----	-----
		100,00	100,00	-	100,00
FUNDACIÓN MUSEO DE LAS FERIAS (1)	JUNTA DE CASTILLA Y LEÓN	33,34	33,34	-	33,34
	DIPUTACIÓN PROVINCIAL DE VALLADOLID	33,33	33,33	-	33,33
	AYUNTAMIENTO DE MEDINA DEL CAMPO	33,33	33,33	-	33,33
		-----	-----	-----	-----
		100,00	100,00	-	100,00
FUNDACIÓN PARA LA CIUDADANÍA CASTELLANA Y LEONESA EN EL EXTERIOR Y LA COOPERACIÓN AL DESARROLLO	JUNTA DE CASTILLA Y LEÓN	100,00	100,00	-	100,00
FUNDACIÓN PARA LA ENSEÑANZA DE LAS ARTES EN CASTILLA Y LEÓN	JUNTA DE CASTILLA Y LEÓN	100,00	100,00	-	100,00
FUNDACIÓN PARQUE CIENTÍFICO DE LA UNIVERSIDAD DE SALAMANCA	UNIVERSIDAD DE SALAMANCA	100,00	100,00	-	100,00
FUNDACIÓN PARQUE CIENTÍFICO UNIVERSIDAD DE VALLADOLID (1)	AYUNTAMIENTO DE VALLADOLID	50,00	50,00	-	50,00
	UNIVERSIDAD DE VALLADOLID	50,00	50,00	-	50,00
		-----	-----	-----	-----
		100,00	100,00	-	100,00
FUNDACIÓN PROVINCIAL DE SERVICIOS SOCIALES DE BURGOS	JUNTA DE CASTILLA Y LEÓN	100,00	100,00	-	100,00
FUNDACIÓN SANTA BARBARA	JUNTA DE CASTILLA Y LEÓN	100,00	100,00	-	100,00
FUNDACIÓN SIGLO, PARA LAS ARTES EN CASTILLA Y LEÓN	JUNTA DE CASTILLA Y LEÓN	100,00	100,00	-	100,00

Fundación	Fundadores/Asociados	% Nominal	% Efectivo Público Territorial	% Efectivo Público Estatal	% Efectivo Público Total
FUNDACIÓN SOCIAL DE SEGOVIA	JUNTA DE CASTILLA Y LEÓN	100,00	100,00	-	100,00
FUNDACIÓN UNIVERSIDADES DE CASTILLA Y LEÓN	JUNTA DE CASTILLA Y LEÓN	100,00	100,00	-	100,00
<b>GENERALITAT DE CATALUÑA</b>					
ESCOLA SUPERIOR D'ARXIVÍSTICA I GESTIÓ DE DOCUMENTS	FUNDACIÓ UNIVERSITAT AUTÒNOMA DE BARCELONA	50,00	50,00	-	50,00
	UNIVERSITAT AUTÒNOMA DE BARCELONA	50,00	50,00	-	50,00
		-----	-----	-----	-----
		100,00	100,00	-	100,00
FUNDACIÓ CENTRE DE DOCUMENTACIÓ POLÍTICA (1)	GENERALITAT DE CATALUÑA	54,55	54,55	-	54,55
	DIPUTACIÓ PROVINCIAL DE BARCELONA	18,18	18,18	-	18,18
	PRIVADOS	27,27	-	-	-
		-----	-----	-----	-----
		100,00	72,73	-	72,73
FUNDACIÓ PRIVADA INSTITUT DE MEDICINA PREDICTIVA I PERSONALITZADA DEL CÀNCER	GENERALITAT DE CATALUÑA	67,56	67,56	-	67,56
	FUNDACIÓ PER A LA RECERCA BIOMÈDICA GERMANS TRIAS I PUJOL	16,22	16,22	-	16,22
	UNIVERSITAT AUTÒNOMA DE BARCELONA	16,22	16,22	-	16,22
		-----	-----	-----	-----
		100,00	100,00	-	100,00
FUNDACIÓ AUGUST PI I SUNYER - FUNDACIÓ DE LA CIUTAT SANITÀRIA DE BELLVITGE PER A LA PROMOCIÓ I LA DIFUSIÓ DE LA RECERCA BIOMÈDICA	INSTITUTO CATALÁN DE LA SALUD	100,00	100,00	-	100,00
FUNDACIÓ CENTRE DE MEDICINA REGENERATIVA DE BARCELONA	GENERALITAT DE CATALUÑA	100,00	100,00	-	100,00
FUNDACIÓ CENTRE RECERCA DE SANITAT ANIMAL	UNIVERSITAT AUTÒNOMA DE BARCELONA	54,54	54,54	-	54,54
	INSTITUT DE RECERCA I TECNOLOGIA AGROALIMENTÀRIES	45,46	45,46	-	45,46
		-----	-----	-----	-----
		100,00	100,00	-	100,00
FUNDACIÓ CENTRE TECNOLÒGIC DE TELECOMUNICACIONS DE CATALUNYA	GENERALITAT DE CATALUÑA	100,00	100,00	-	100,00
FUNDACIÓ CIDOB (3)	ESTADO	10,00	-	10,00	10,00
	GENERALITAT DE CATALUÑA	10,00	10,00	-	10,00
	DIPUTACIÓ PROVINCIAL DE BARCELONA	10,00	10,00	-	10,00
	AYUNTAMIENTO DE BARCELONA	10,00	10,00	-	10,00
	MANCOMUNITAT DE MUNICIPIS DE L'ÀREA METROPOLITANA DE BARCELONA	10,00	10,00	-	10,00
	UNIVERSIDAD POMPEU FABRA	10,00	10,00	-	10,00
	UNIVERSITAT AUTÒNOMA DE BARCELONA	10,00	10,00	-	10,00

Fundación	Fundadores/Asociados	% Nominal	% Efectivo Público Territorial	% Efectivo Público Estatal	% Efectivo Público Total	
FUNDACIÓN CRESA	UNIVERSITAT POLITÈCNICA DE CATALUNYA	10,00	10,00	-	10,00	
	UNIVERSITAT DE BARCELONA	10,00	10,00	-	10,00	
	UNIVERSITAT OBERTA DE CATALUNYA	10,00	10,00	-	10,00	
		-----	-----	-----	-----	
		100,00	90,00	10,00	100,00	
	UNIVERSITAT AUTÒNOMA DE BARCELONA	50,00	50,00	-	50,00	
FUNDACIÓN DEL GRAN TEATRO DEL LICEO (3)	INSTITUT DE RECERCA I TECNOLOGIA AGROALIMENTÀRIES	50,00	50,00	-	50,00	
		-----	-----	-----	-----	
		100,00	100,00	-	100,00	
	ESTADO	37,50	-	37,50	37,50	
	GENERALITAT DE CATALUÑA	32,50	32,50	-	32,50	
	AYUNTAMIENTO DE BARCELONA	20,00	20,00	-	20,00	
FUNDACIÓN DR. FERRAN PER A LA INVESTIGACIÓ EN CIÈNCIES DE LA SALUT - HOSPITAL DE TORTOSA VERGE DE LA CINTA	DIPUTACIÓ PROVINCIAL DE BARCELONA	10,00	10,00	-	10,00	
		-----	-----	-----	-----	
		100,00	62,50	37,50	100,00	
	INSTITUTO CATALÁN DE LA SALUD	100,00	100,00	-	100,00	
	FUNDACIÓN DR. JOSEP TRUETA - HOSPITAL DE GIRONA DR. JOSEP TRUETA	100,00	100,00	-	100,00	
	FUNDACIÓN DR. PIFARRÉ - HOSPITAL ARNAU DE VILANOVA DE LLEIDA	100,00	100,00	-	100,00	
FUNDACIÓN DR. ROBERT	FUNDACIÓ UNIVERSITAT AUTÒNOMA DE BARCELONA	57,69	57,69	-	57,69	
	OTROS	42,31	-	-	-	
		-----	-----	-----	-----	
		100,00	57,69	-	57,69	
	FUNDACIÓN EMPRESA I CIENCIA	UNIVERSITAT AUTÒNOMA DE BARCELONA	53,85	53,85	-	53,85
	OTROS	46,15	-	-	-	
FUNDACIÓN GESPA		-----	-----	-----	-----	
		100,00	53,85	-	53,85	
	UNIVERSITAT AUTÒNOMA DE BARCELONA	66,67	66,67	-	66,67	
	OTROS	33,33	-	-	-	
		-----	-----	-----	-----	
		100,00	66,67	-	66,67	
FUNDACIÓN HOSPITAL DE VILADECANS PER A LA RECERCA I LA DOCENCIA	INSTITUTO CATALÁN DE LA SALUD	100,00	100,00	-	100,00	
FUNDACIÓN HOSPITAL UNIVERSITARI DE TARRAGONA JOAN XXIII	INSTITUTO CATALÁN DE LA SALUD	100,00	100,00	-	100,00	

Fundación	Fundadores/Asociados	% Nominal	% Efectivo Público Territorial	% Efectivo Público Estatal	% Efectivo Público Total
FUNDACIÓN INDUSTRIES DE LA INFORMACIÓ (1)	AYUNTAMIENTO DE SABADELL	50,00	50,00	-	50,00
	UNIVERSITAT AUTÒNOMA DE BARCELONA	50,00	50,00	-	50,00
		-----	-----	-----	-----
		100,00	100,00	-	100,00
FUNDACIÓN INSTITUT CATALÀ DE L' ENVELLIMENT	FUNDACIÓ UNIVERSITAT AUTÒNOMA DE BARCELONA	63,64	63,64	-	63,64
	OTROS	36,36	-	-	-
		-----	-----	-----	-----
		100,00	63,64	-	63,64
FUNDACIÓN JORDI GOL I GURINA PER A LA RECERCA A L'ATENCIÓ PRIMARIA DE SALUT	INSTITUTO CATALÁN DE LA SALUD	100,00	100,00	-	100,00
FUNDACIÓN LA MARATÓ DE TV3	CORPORACIO CATALANA DE MITJANS AUDIOVISUALES (antes DE RADIO I TELEVISIO)	100,00	100,00	-	100,00
FUNDACIÓN PARC TAULÍ - INSTITUT UNIVERSITARI (UAB)	GENERALITAT DE CATALUÑA	100,00	100,00	-	100,00
FUNDACIÓN PER A LA RECERCA BIOMÈDICA GERMANS TRIAS I PUJOL	INSTITUTO CATALÁN DE LA SALUD	100,00	100,00	-	100,00
FUNDACIÓN PER A LA RECERCA BIOMÈDICA I LA DOCÈNCIA DE LA CIUTAT SANITÀRIA I UNIVERSITÀRIA VALL D' HEBRON	INSTITUTO CATALÁN DE LA SALUD	100,00	100,00	-	100,00
FUNDACIÓN PER A LA UNIVERSITAT OBERTA DE CATALUNYA	GENERALITAT DE CATALUÑA	100,00	100,00	-	100,00
FUNDACIÓN PER ALS ESTUDIS DE PREVENCIÓ I SEGURETAT INTEGRAL	FUNDACIÓ UNIVERSITAT AUTÒNOMA DE BARCELONA	50,00	50,00	-	50,00
	UNIVERSITAT AUTÒNOMA DE BARCELONA	50,00	50,00	-	50,00
		-----	-----	-----	-----
		100,00	100,00	-	100,00
FUNDACIÓN PERSONALIA (11)	CONSORCIO DE SALUT Y D'ATENCIÓ SOCIAL DE CATALUNYA S.A.(11)	100,00	77,18	-	77,18
FUNDACIÓN PRIVADA CENTRE DE RECERCA EN EPIDEMIOLOGIA AMBIENTAL	GENERALITAT DE CATALUÑA	100,00	100,00	-	100,00
FUNDACIÓN PRIVADA CENTRE DE RECERCA EN SALUT INTERNACIONAL DE BARCELONA	GENERALITAT DE CATALUÑA	100,00	100,00	-	100,00
FUNDACIÓN PRIVADA INSTITUT CATALÀ DE NANOTECNOLOGÍA (ICN)	GENERALITAT DE CATALUÑA	100,00	100,00	-	100,00
FUNDACIÓN PRIVADA INSTITUT CATALA DE PALEONTOLOGÍA	GENERALITAT DE CATALUÑA	100,00	100,00	-	100,00
FUNDACIÓN PRIVADA INSTITUT CATALA DE RECERCA DE L' AIGUA	GENERALITAT DE CATALUÑA	100,00	100,00	-	100,00
FUNDACIÓN PRIVADA INSTITUT CATALA DE RECERCA EN PATRIMONI CULTURAL	GENERALITAT DE CATALUÑA	100,00	100,00	-	100,00
FUNDACIÓN PRIVADA INSTITUT DE BIOENGINYERIA DE CATALUNYA (IBEC)	GENERALITAT DE CATALUÑA	100,00	100,00	-	100,00
FUNDACIÓN PRIVADA INSTITUT DE CIÈNCIES FOTÒNIQUES (IFCO)	GENERALITAT DE CATALUÑA	100,00	100,00	-	100,00
FUNDACIÓN PRIVADA INSTITUTO DE INVESTIGACIÓN BIOMÈDICA	GENERALITAT DE CATALUÑA	100,00	100,00	-	100,00
FUNDACIÓN PRIVADA PEL FOMENT DE LA SOCIETAT DEL CONEIXEMENT (1)	GENERALITAT DE CATALUÑA	14,29	14,29	-	14,29
	DIPUTACIÓ PROVINCIAL DE BARCELONA	14,29	14,29	-	14,29

Fundación	Fundadores/Asociados	% Nominal	% Efectivo Público Territorial	% Efectivo Público Estatal	% Efectivo Público Total
FUNDACIÓN SOLIDÀRIA	AYUNTAMIENTO DE CORNELLÀ DE LLOBREGAT	14,29	14,29	-	14,29
	UNIVERSITAT POLITECNICA DE CATALUNYA	14,29	14,29	-	14,29
	FUNDACIÓN CATALANA PER A LA RECERCA I LA INNOVACIÓ	14,27	5,60	-	5,60
	PRIVADOS	28,57	-	-	-
		-----	-----	-----	-----
		100,00	62,76	-	62,76
	UNIVERSITAT AUTÒNOMA DE BARCELONA	85,71	85,71	-	85,71
	OTROS	14,29	-	-	-
		-----	-----	-----	-----
		100,00	85,71	-	85,71
FUNDACIÓN UNIVERSITAT AUTÒNOMA DE BARCELONA	UNIVERSITAT AUTÒNOMA DE BARCELONA	100,00	100,00	-	100,00
INSTITUCIÓ CATALANA DE RECERCA I ESTUDIS AVANÇATS	GENERALITAT DE CATALUÑA	100,00	100,00	-	100,00
	FUNDACIÓN CATALANA PER A LA RECERCA I LA INNOVACIÓ	-	-	-	-
		-----	-----	-----	-----
		100,00	100,00	-	100,00
<b>JUNTA DE EXTREMADURA</b>					
FUNDACIÓN ACADEMIA EUROPEA DE YUSTE	JUNTA DE EXTREMADURA	99,29	99,29	-	99,29
	OTROS	0,71	-	-	-
		-----	-----	-----	-----
		100,00	99,29	-	99,29
FUNDACIÓN BIBLIOTECA ALONSO ZAMORA VICENTE (1)	JUNTA DE EXTREMADURA	42,55	42,55	-	42,55
	DIPUTACIÓN PROVINCIAL DE CÁCERES	25,53	25,53	-	25,53
	AYUNTAMIENTO DE CÁCERES	25,53	25,53	-	25,53
	UNIVERSIDAD DE EXTREMADURA	6,39	6,39	-	6,39
		-----	-----	-----	-----
		100,00	100,00	-	100,00
FUNDACIÓN CENTRO CIRUJÍA MÍNIMA INVASIÓN (11)	CONSORCIO GESTIÓN CENTRO DE CIRUGÍA DE MÍNIMA INVASIÓN (1)	100,00	91,67	-	91,67
FUNDACIÓN CENTRO DE DOCUMENTACIÓN E INFORMACIÓN EUROPEA (1)	JUNTA DE EXTREMADURA	25,00	25,00	-	25,00
	DIPUTACIÓN PROVINCIAL DE BADAJOZ	25,00	25,00	-	25,00
	UNIVERSIDAD DE EXTREMADURA	25,00	25,00	-	25,00
	CAMARAS DE COMERCIO	25,00	-	-	-
		-----	-----	-----	-----
		100,00	75,00	-	75,00

Fundación	Fundadores/Asociados	% Nominal	% Efectivo Público Territorial	% Efectivo Público Estatal	% Efectivo Público Total
FUNDACIÓN CENTRO EXTREMEÑO DE ESTUDIOS Y COOPERACIÓN CON IBEROAMÉRICA	JUNTA DE EXTREMADURA	50,00	50,00	-	50,00
	UNIVERSIDAD DE EXTREMADURA	50,00	50,00	-	50,00
		-----	-----	-----	-----
		100,00	100,00	-	100,00
FUNDACIÓN COMPUTACIÓN Y TECNOLOGÍAS AVANZADAS DE EXTREMADURA	JUNTA DE EXTREMADURA	100,00	100,00	-	100,00
FUNDACIÓN GODOFREDO ORTEGA MUÑOZ	JUNTA DE EXTREMADURA	100,00	100,00	-	100,00
FUNDACIÓN HELGA DE ALVEAR (1)	JUNTA DE EXTREMADURA	33,33	33,33	-	33,33
	AYUNTAMIENTO DE CÁCERES	20,00	20,00	-	20,00
	DIPUTACIÓN PROVINCIAL DE CÁCERES	6,67	6,67	-	6,67
	PRIVADOS	33,33	-	-	-
	CAJA EXTREMADURA	6,67	-	-	-
		-----	-----	-----	-----
		100,00	60,00	-	60,00
FUNDACIÓN JÓVENES Y DEPORTE	JUNTA DE EXTREMADURA	100,00	100,00	-	100,00
FUNDACIÓN ORQUESTA DE EXTREMADURA (1)	JUNTA DE EXTREMADURA	45,00	45,00	-	45,00
	DIPUTACIÓN PROVINCIAL DE BADAJOZ	11,00	11,00	-	11,00
	DIPUTACIÓN PROVINCIAL DE CÁCERES	11,00	11,00	-	11,00
	UNIVERSIDAD DE EXTREMADURA	11,00	11,00	-	11,00
	SECTOR PRIVADO	22,00	-	-	-
		-----	-----	-----	-----
		100,00	78,00	-	78,00
FUNDACIÓN PARA EL DESARROLLO DE LA CIENCIA Y LA TECNOLOGÍA EN EXTREMADURA	JUNTA DE EXTREMADURA	100,00	100,00	-	100,00
FUNDACIÓN PARA LA FORMACIÓN Y LA INVEST. DE LOS PROF. DE LA SALUD EXTREMEÑA	JUNTA DE EXTREMADURA	100,00	100,00	-	100,00
FUNDACIÓN PARQUE CIENTÍFICO Y TECNOLÓGICO DE EXTREMADURA	JUNTA DE EXTREMADURA	50,00	50,00	-	50,00
	UNIVERSIDAD DE EXTREMADURA	50,00	50,00	-	50,00
		-----	-----	-----	-----
		100,00	100,00	-	100,00
<b>XUNTA DE GALICIA</b>					
AGENCIA HUMANITARIA DE GALICIA	XUNTA DE GALICIA	100,00	100,00	-	100,00
FUNDACIÓN CENTRO DE TRANSFUSIÓN DE GALICIA	XUNTA DE GALICIA	100,00	100,00	-	100,00
FUNDACIÓN CENTRO GALEGO DE ARTESANÍA E DESEÑO	XUNTA DE GALICIA	77,78	77,78	-	77,78



Fundación	Fundadores/Asociados	% Nominal	% Efectivo Público Territorial	% Efectivo Público Estatal	% Efectivo Público Total
	PRIVADO	22,22	-	-	-
		-----	-----	-----	-----
		100,00	77,78	-	77,78
FUNDACIÓN CENTRO SUPERIOR CINEGÉTICO E PISCÍCOLA DE GALICIA (1)	XUNTA DE GALICIA	50,00	50,00	-	50,00
	DIPUTACIÓN PROVINCIAL DE LUGO	50,00	50,00	-	50,00
		-----	-----	-----	-----
		100,00	100,00	-	100,00
FUNDACIÓN CENTRO TECNOLÓGICO DE SUPERCOMPUTACIÓN DE GALICIA (2)	AGENCIA ESTATAL CONSEJO SUPERIOR DE INVESTIGACIONES CIENTÍFICAS	30,00	-	30,00	30,00
	XUNTA DE GALICIA	70,00	70,00	-	70,00
		-----	-----	-----	-----
		100,00	70,00	30,00	100,00
FUNDACIÓN CENTRO TECNOLÓGICO DEL MAR (2)	ESTADO	50,00	-	50,00	50,00
	XUNTA DE GALICIA	50,00	50,00	-	50,00
		-----	-----	-----	-----
		100,00	50,00	50,00	100,00
FUNDACIÓN CENTRO TECNOLÓGICO DA CARNE	XUNTA DE GALICIA	83,33	83,33	-	83,33
	PRIVADO	16,67	-	-	-
		-----	-----	-----	-----
		100,00	83,33	-	83,33
FUNDACIÓN CIUDAD DE LA CULTURA DE GALICIA	XUNTA DE GALICIA	100,00	100,00	-	100,00
FUNDACIÓN DEPORTE GALLEGO	XUNTA DE GALICIA	100,00	100,00	-	100,00
FUNDACIÓN DESENVOLVEMENTO CM. BERGANTIÑOS (1)	VARIOS AYUNTAMIENTOS DE LA CORUÑA	77,78	77,78	-	77,78
	XUNTA DE GALICIA	11,11	11,11	-	11,11
	DIPUTACIÓN PROVINCIAL DE LA CORUÑA	11,11	11,11	-	11,11
		-----	-----	-----	-----
		100,00	100,00	-	100,00
FUNDACIÓN DESENVOLVEMENTO CM. CALDAS (1)	XUNTA DE GALICIA	33,34	33,34	-	33,34
	DIPUTACIÓN PROVINCIAL DE PONTEVEDRA	33,33	33,33	-	33,33
	AYUNTAMIENTO DE CALDAS DE REIS	33,33	33,33	-	33,33
		-----	-----	-----	-----
		100,00	100,00	-	100,00
FUNDACIÓN DESENVOLVEMENTO CM. SALNÉS (1)	XUNTA DE GALICIA	33,34	33,34	-	33,34
	DIPUTACIÓN PROVINCIAL DE PONTEVEDRA	33,33	33,33	-	33,33
	AYUNTAMIENTO DE CAMBADOS	33,33	33,33	-	33,33

Fundación	Fundadores/Asociados	% Nominal	% Efectivo Público Territorial	% Efectivo Público Estatal	% Efectivo Público Total
		-----	-----	-----	-----
		100,00	100,00	-	100,00
FUNDACIÓN DESENVOLVEMENTO COMARCA TABEIROS TERRA DE MONTES	XUNTA DE GALICIA	100,00	100,00	-	100,00
FUNDACIÓN FEIRAS E EXPOSICIÓNS DE OURENSE (1)	XUNTA DE GALICIA	30,00	30,00	-	30,00
	VARIOS AYUNTAMIENTOS DE ORENSE	15,00	15,00	-	15,00
	INSITUTO ORENSANO DE DESARROLLO ECONÓMICO	15,00	15,00	-	15,00
	AYUNTAMIENTO DE ORENSE	5,00	5,00	-	5,00
	PRIVADO	35,00	-	-	-
		-----	-----	-----	-----
		100,00	65,00	-	65,00
FUNDACIÓN FOMENTO CALIDADE INDUSTRIAL E DESENVOLVEMENTO TECNOLÓXICO	XUNTA DE GALICIA	100,00	100,00	-	100,00
FUNDACIÓN GALEGA DE FORMACIÓN O TRABALLO	XUNTA DE GALICIA	100,00	100,00	-	100,00
FUNDACIÓN GALEGA PARA O IMPULSO DA AUTONOMIA PERSOAL E ATENCION AS PERSOAS EN SITUACION DE DEPENDENCIA (antes PARA LA TUTELA DE ADULTOS)	XUNTA DE GALICIA	100,00	100,00	-	100,00
FUNDACIÓN GALEGO DE COOPERACIÓN IBEROAMERICANA (2)	AGENCIA ESPAÑOLA DE COOPERACIÓN INTERNACIONAL PARA EL DESARROLLO	(*)	(*)	(*)	(*)
	XUNTA DE GALICIA	(*)	(*)	(*)	(*)
	UNIVERSIDAD DE SANTIAGO DE COMPOSTELA	(*)	(*)	(*)	(*)
	UNIVERSIDAD DE VIGO	(*)	(*)	(*)	(*)
	UNIVERSIDAD DE LA CORUÑA	(*)	(*)	(*)	(*)
		-----	-----	-----	-----
		(*)	(*)	(*)	(*)
FUNDACIÓN GALICIA-AMÉRICA	XUNTA DE GALICIA	55,00	55,00	-	55,00
	PRIVADO	45,00	-	-	-
		-----	-----	-----	-----
		100,00	55,00	-	55,00
FUNDACIÓN ILLA DE SAN SIMÓN	XUNTA DE GALICIA	100,00	100,00	-	100,00
FUNDACIÓN INSTITUTO FEIRAL DE A CORUÑA (1)	XUNTA DE GALICIA	27,30	27,30	-	27,30
	DIPUTACIÓN PROVINCIAL DE LA CORUÑA	18,00	18,00	-	18,00
	AYUNTAMIENTO DE LA CORUÑA	18,00	18,00	-	18,00
	PRIVADO	36,70	-	-	-
		-----	-----	-----	-----
		100,00	63,30	-	63,30
FUNDACIÓN INSTITUTO GALLEGO DE OFTALMOLOGÍA	XUNTA DE GALICIA	100,00	100,00	-	100,00

Fundación	Fundadores/Asociados	% Nominal	% Efectivo Público Territorial	% Efectivo Público Estatal	% Efectivo Público Total
FUNDACIÓN MARCO (1)	XUNTA DE GALICIA	25,00	25,00	-	25,00
	DIPUTACIÓN PROVINCIAL DE PONTEVEDRA	25,00	25,00	-	25,00
	AYUNTAMIENTO DE VIGO	25,00	25,00	-	25,00
	CAIXANOVA	25,00	-	-	-
		-----	-----	-----	-----
		100,00	75,00	-	75,00
FUNDACIÓN MILENIO	XUNTA DE GALICIA	50,00	50,00	-	50,00
	UNIVERSIDAD DE SANTIAGO DE COMPOSTELA	12,50	12,50	-	12,50
	UNIVERSIDAD DE VIGO	12,50	12,50	-	12,50
	UNIVERSIDAD DE LA CORUÑA	12,50	12,50	-	12,50
	PRIVADO	12,50	-	-	-
		-----	-----	-----	-----
		100,00	87,50	-	87,50
FUNDACIÓN PARA O DESENVOLVEMENTO COMARCAL DA COMARCA DA FONSAGRADA (1)	XUNTA DE GALICIA	100,00	100,00	-	100,00
FUNDACIÓN PARA O DESENVOLVEMENTO COMARCAL DA COMARCA DA TERRA CHÁ	XUNTA DE GALICIA	100,00	100,00	-	100,00
FUNDACIÓN PARA O DESENVOLVEMENTO COMARCAL DA COMARCA DE VERIN	XUNTA DE GALICIA	100,00	100,00	-	100,00
FUNDACIÓN PARA O DESENVOLVEMENTO COMARCAL DA COMARCA DO BAIXO MIÑO	XUNTA DE GALICIA	100,00	100,00	-	100,00
FUNDACIÓN PARA O DESENVOLVEMENTO COMARCAL DA COMARCA DO DEZA	XUNTA DE GALICIA	100,00	100,00	-	100,00
FUNDACIÓN PARA O DESENVOLVEMENTO COMARCAL DA COMARCA DO MORRAZO	XUNTA DE GALICIA	100,00	100,00	-	100,00
FUNDACIÓN PARA O DESENVOLVEMENTO COMARCAL DA COMARCA DO RIBEIRO	XUNTA DE GALICIA	100,00	100,00	-	100,00
FUNDACIÓN PARA O DESENVOLVEMENTO DA COAMRCA DA MARIÑA CENTRAL	XUNTA DE GALICIA	100,00	100,00	-	100,00
FUNDACIÓN PARA O DESENVOLVEMENTO DA COMARCA DE MUROS	XUNTA DE GALICIA	100,00	100,00	-	100,00
FUNDACIÓN PARA O DESENVOLVEMENTO DA COMARCA DA MARIÑA OCCIDENTAL	XUNTA DE GALICIA	100,00	100,00	-	100,00
FUNDACIÓN PARA O DESENVOLVEMENTO DA COMARCA DA MARIÑA ORIENTAL	XUNTA DE GALICIA	100,00	100,00	-	100,00
FUNDACIÓN PARA O DESENVOLVEMENTO DA COMARCA DA TERRA DE CALDELAS	XUNTA DE GALICIA	100,00	100,00	-	100,00
FUNDACIÓN PARA O DESENVOLVEMENTO DA COMARCA DA TERRA DE LEMOS	XUNTA DE GALICIA	100,00	100,00	-	100,00

<b>Fundación</b>	<b>Fundadores/Asociados</b>	<b>% Nominal</b>	<b>% Efectivo Público Territorial</b>	<b>% Efectivo Público Estatal</b>	<b>% Efectivo Público Total</b>
FUNDACIÓN PARA O DESENVOLVEMENTO DA COMARCA DA ULLOA	XUNTA DE GALICIA	100,00	100,00	-	100,00
FUNDACIÓN PARA O DESENVOLVEMENTO DA COMARCA DE ARZÚA	XUNTA DE GALICIA	100,00	100,00	-	100,00
FUNDACIÓN PARA O DESENVOLVEMENTO DA COMARCA DE BETANZOS	XUNTA DE GALICIA	100,00	100,00	-	100,00
FUNDACIÓN PARA O DESENVOLVEMENTO DA COMARCA DE CELANOVA	XUNTA DE GALICIA	100,00	100,00	-	100,00
FUNDACIÓN PARA O DESENVOLVEMENTO DA COMARCA DE CHANTADA	XUNTA DE GALICIA	100,00	100,00	-	100,00
FUNDACIÓN PARA O DESENVOLVEMENTO DA COMARCA DE MELIDE	XUNTA DE GALICIA	100,00	100,00	-	100,00
FUNDACIÓN PARA O DESENVOLVEMENTO DA COMARCA DE NOIA	XUNTA DE GALICIA	100,00	100,00	-	100,00
FUNDACIÓN PARA O DESENVOLVEMENTO DA COMARCA DE ORDES	XUNTA DE GALICIA	100,00	100,00	-	100,00
FUNDACIÓN PARA O DESENVOLVEMENTO DA COMARCA DE ORTEGAL	XUNTA DE GALICIA	100,00	100,00	-	100,00
FUNDACIÓN PARA O DESENVOLVEMENTO DA COMARCA DE PARADANTA	XUNTA DE GALICIA	100,00	100,00	-	100,00
FUNDACIÓN PARA O DESENVOLVEMENTO DA COMARCA DE SANTIAGO	XUNTA DE GALICIA	100,00	100,00	-	100,00
FUNDACIÓN PARA O DESENVOLVEMENTO DA COMARCA DE TERRA DE TRIVES	XUNTA DE GALICIA	100,00	100,00	-	100,00
FUNDACIÓN PARA O DESENVOLVEMENTO DA COMARCA DE VALDEORRAS	XUNTA DE GALICIA	100,00	100,00	-	100,00
FUNDACIÓN PARA O DESENVOLVEMENTO DA COMARCA DO CARBALIÑO	XUNTA DE GALICIA	100,00	100,00	-	100,00
FUNDACIÓN PARA O DESENVOLVEMENTO DA COMARCA DO EUME	XUNTA DE GALICIA	100,00	100,00	-	100,00
FUNDACIÓN PARA O DESENVOLVEMENTO DA COMARCA DOS ANCARES	XUNTA DE GALICIA	100,00	100,00	-	100,00
FUNDACIÓN PÚBLICA ESCUELA GALLEGA DE ADMINISTRACIÓN SANITARIA	XUNTA DE GALICIA	100,00	100,00	-	100,00
FUNDACIÓN PÚBLICA GALLEGA DE MEDICINA GENÓMICA	XUNTA DE GALICIA	100,00	100,00	-	100,00
FUNDACIÓN PÚBLICA HOSPITAL COMARCAL DO SALNÉS	XUNTA DE GALICIA	100,00	100,00	-	100,00
FUNDACIÓN PÚBLICA HOSPITAL DE BARBANZA	XUNTA DE GALICIA	100,00	100,00	-	100,00
FUNDACIÓN PÚBLICA HOSPITAL DE VERIN	XUNTA DE GALICIA	100,00	100,00	-	100,00
FUNDACIÓN PÚBLICA HOSPITAL VIRGEN DE JUNQUEIRA	XUNTA DE GALICIA	100,00	100,00	-	100,00
FUNDACIÓN PÚBLICA URGENCIAS SANITARIAS DE GALICIA 061	XUNTA DE GALICIA	100,00	100,00	-	100,00
FUNDACIÓN ROF CODINA (1)	XUNTA DE GALICIA	35,35	35,35	-	35,35

Fundación	Fundadores/Asociados	% Nominal	% Efectivo Público Territorial	% Efectivo Público Estatal	% Efectivo Público Total
FUNDACIÓN SEMANA VERDE DE GALICIA (1)	DIPUTACIÓN PROVINCIAL DE LUGO	23,50	23,50	-	23,50
	UNIVERSIDAD DE SANTIAGO DE COMPOSTELA	23,50	23,50	-	23,50
	AYUNTAMIENTO DE LUGO	17,65	17,65	-	17,65
		-----	-----	-----	-----
		100,00	100,00	-	100,00
	XUNTA DE GALICIA	53,00	53,00	-	53,00
	DIPUTACIÓN PROVINCIAL DE PONTEVEDRA	18,00	18,00	-	18,00
FUNDACIÓN SOTAVENTO GALICIA (11)	PRIVADO	29,00	-	-	-
		-----	-----	-----	-----
		100,00	71,00	-	71,00
	SOTAVENTO GALICIA, S.A. (2)	100,00	30,50	-	30,50
INSTITUCIÓN FEIRAL DE VIGO (1)	XUNTA DE GALICIA	33,00	33,00	-	33,00
	DIPUTACIÓN PROVINCIAL DE PONTEVEDRA	17,00	17,00	-	17,00
	AYUNTAMIENTO DE VIGO	17,00	17,00	-	17,00
	PRIVADO	33,00	-	-	-
		-----	-----	-----	-----
	100,00	67,00	-	67,00	
<b>COMUNIDAD DE MADRID</b>					
FUNDACIÓN UNIVERSIDAD REY JUAN CARLOS	UNIVERSIDAD REY JUAN CARLOS	100,00	100,00	-	100,00
FUNDACIÓN ARPEGIO	NUEVO ARPEGIO, S.A.	100,00	100,00	-	100,00
FUNDACIÓN CONDE DEL VALLE SALAZAR	UNIVERSIDAD POLITÉCNICA DE MADRID	80,00	80,00	-	80,00
	OTROS	20,00	-	-	-
		-----	-----	-----	-----
	100,00	80,00	-	80,00	
FUNDACIÓN CONSEJO ESPAÑA-JAPÓN (3)	ESTADO	100,00	-	-	-
	JUNTA DE CASTILLA Y LEÓN	(*)	(*)	(*)	(*)
	GENERALITAT DE CATALUÑA	(*)	(*)	(*)	(*)
	COMUNIDAD DE MADRID	(*)	(*)	(*)	(*)
	AYUNTAMIENTO DE MADRID	(*)	(*)	(*)	(*)
	PRIVADOS	(*)	(*)	(*)	(*)
		-----	-----	-----	-----
	(*)	(*)	(*)	(*)	
FUNDACIÓN DOS DE MAYO, NACIÓN Y LIBERTAD	COMUNIDAD DE MADRID	100,00	100,00	-	100,00

Fundación	Fundadores/Asociados	% Nominal	% Efectivo Público Territorial	% Efectivo Público Estatal	% Efectivo Público Total
FUNDACIÓN FELIPE II (1)	COMUNIDAD DE MADRID	50,00	50,00	-	50,00
	AYUNTAMIENTO DE ARANJUEZ	50,00	50,00	-	50,00
		-----	-----	-----	-----
		100,00	100,00	-	100,00
FUNDACIÓN FERNANDO GONZÁLEZ BERNALDEZ	UNIVERSIDAD AUTÓNOMA DE MADRID	50,00	50,00	-	50,00
	UNIVERSIDAD COMPLUTENSE DE MADRID	33,33	33,33	-	33,33
	OTROS	16,67	-	-	-
		-----	-----	-----	-----
		100,00	83,33	-	83,33
FUNDACIÓN GENERAL DE LA UNIVERSIDAD DE ALCALÁ	UNIVERSIDAD DE ALCALÁ	100,00	100,00	-	100,00
FUNDACIÓN GENERAL UNIVERSIDAD AUTÓNOMA DE MADRID	UNIVERSIDAD AUTÓNOMA DE MADRID	59,00	59,00	-	59,00
	PRIVADOS	41,00	-	-	-
		-----	-----	-----	-----
		100,00	59,00	-	59,00
FUNDACIÓN GENERAL UNIVERSIDAD COMPLUTENSE DE MADRID	UNIVERSIDAD COMPLUTENSE DE MADRID	100,00	100,00	-	100,00
FUNDACIÓN GENERAL UNIVERSIDAD POLITÉCNICA DE MADRID	UNIVERSIDAD POLITÉCNICA DE MADRID	86,00	86,00	-	86,00
	OTROS	14,00	-	-	-
		-----	-----	-----	-----
		100,00	86,00	-	86,00
FUNDACIÓN MADRID FILM COMISSION (1)	COMUNIDAD DE MADRID	37,46	37,46	-	37,46
	AYUNTAMIENTO DE MADRID	37,46	37,46	-	37,46
	OTROS	25,08	-	-	-
		-----	-----	-----	-----
		100,00	74,92	-	74,92
FUNDACIÓN MADRID POR EXCELENCIA	COMUNIDAD DE MADRID	100,00	100,00	-	100,00
FUNDACIÓN MARQUES DE SUANCES	UNIVERSIDAD POLITÉCNICA DE MADRID	80,00	80,00	-	80,00
	OTROS	20,00	-	-	-
		-----	-----	-----	-----
		100,00	80,00	-	80,00
FUNDACIÓN PARA EL FOMENTO DE LA INNOVACIÓN INDUSTRIAL	UNIVERSIDAD POLITÉCNICA DE MADRID	75,00	75,00	-	75,00
	OTROS	25,00	-	-	-
		-----	-----	-----	-----
		100,00	75,00	-	75,00
FUNDACIÓN PARA ESTUDIOS SOBRE LA ENERGÍA (2)	INSTITUTO PARA LA DIVERSIFICACIÓN Y AHORRO DE LA ENERGÍA	11,11	-	11,11	11,11

Fundación	Fundadores/Asociados	% Nominal	% Efectivo Público Territorial	% Efectivo Público Estatal	% Efectivo Público Total
	CENTRO DE INVESTIGACIONES ENERGÉTICAS, MEDIOAMBIENTALES Y TECNOLÓGICAS	11,11	-	11,11	11,11
	COMISIÓN NACIONAL DE LA ENERGÍA	11,11	-	-	-
	UNIVERSIDAD POLITÉCNICA DE MADRID	11,12	11,12	-	11,12
	FUNDACIÓN GÓMEZ PARDO	11,11	4,89	-	4,89
	FUNDACIÓN AGUSTÍN DE BENTANCOURT	11,11	5,56	-	5,56
	FUNDACIÓN MARQUÉS DE SUANCES	11,11	8,89	-	8,89
	FUNDACIÓN PARA EL FOMENTO DE LA INNOVACIÓN INDUSTRIAL	11,11	8,33	-	8,33
	FUNDACIÓN PREMIO ARCE	11,11	6,67	-	6,67
		-----	-----	-----	-----
		100,00	45,46	22,22	67,68
FUNDACIÓN PARA LA INVESTIGACIÓN BIOMÉDICA DEL HOSPITAL UNIVERSITARIO PUERTA DE HIERRO	COMUNIDAD DE MADRID	100,00	100,00	-	100,00
FUNDACIÓN PARA LA INVESTIGACIÓN BIOMÉDICA DE HOSPITAL UNIVERSITARIO PRINCIPE DE ASTURIAS	COMUNIDAD DE MADRID	100,00	100,00	-	100,00
FUNDACIÓN PARA LA INVESTIGACIÓN BIOMÉDICA DEL HOSPITAL UNIVERSITARIO DE GETAFE	COMUNIDAD DE MADRID	100,00	100,00	-	100,00
FUNDACIÓN PARA LA INVESTIGACIÓN BIOMÉDICA DEL HOSPITAL CARLOS III	COMUNIDAD DE MADRID	100,00	100,00	-	100,00
FUNDACIÓN PARA LA INVESTIGACIÓN BIOMÉDICA DEL HOSPITAL INFANTIL UNIVERSITARIO NIÑO JESÚS	COMUNIDAD DE MADRID	100,00	100,00	-	100,00
FUNDACIÓN PARA LA INVESTIGACIÓN BIOMÉDICA DEL HOSPITAL UNIVERSITARIO CLÍNICO SAN CARLOS	COMUNIDAD DE MADRID	100,00	100,00	-	100,00
FUNDACIÓN PARA LA INVESTIGACIÓN BIOMÉDICA DEL HOSPITAL UNIVERSITARIO DOCE DE OCTUBRE	COMUNIDAD DE MADRID	100,00	100,00	-	100,00
FUNDACIÓN PARA LA INVESTIGACIÓN BIOMÉDICA DEL HOSPITAL UNIVERSITARIO GREGORIO MARAÑÓN	COMUNIDAD DE MADRID	100,00	100,00	-	100,00
FUNDACIÓN PARA LA INVESTIGACIÓN BIOMÉDICA DEL HOSPITAL UNIVERSITARIO LA PAZ	COMUNIDAD DE MADRID	100,00	100,00	-	100,00
FUNDACIÓN PARA LA INVESTIGACIÓN BIOMÉDICA DEL HOSPITAL UNIVERSITARIO LA PRINCESA	COMUNIDAD DE MADRID	100,00	100,00	-	100,00
FUNDACIÓN PARA LA INVESTIGACIÓN BIOMÉDICA DEL HOSPITAL UNIVERSITARIO RAMÓN Y CAJAL	COMUNIDAD DE MADRID	100,00	100,00	-	100,00
FUNDACIÓN PARA LA INVESTIGACIÓN, DESARROLLO Y APLICACIÓN DE MATERIALES COMPUESTOS (2)	CENTRO PARA EL DESARROLLO TECNOLÓGICO INDUSTRIAL	25,00	-	25,00	25,00
	COMUNIDAD DE MADRID	25,00	25,00	-	25,00
	EADS	50,00	-	-	-
		-----	-----	-----	-----
		100,00	25,00	25,00	50,00
FUNDACIÓN PREMIO ARCE	UNIVERSIDAD POLITECNICA DE MADRID	60,00	60,00	-	60,00

Fundación	Fundadores/Asociados	% Nominal	% Efectivo Público Territorial	% Efectivo Público Estatal	% Efectivo Público Total
FUNDACIÓN REAL FÁBRICA DE TAPICES (3)	OTROS	40,00	-	-	-
		-----	-----	-----	-----
		100,00	60,00	-	60,00
	ESTADO	19,18	-	19,18	19,18
	COMUNIDAD DE MADRID	26,98	26,98	-	26,98
	AYUNTAMIENTO DE MADRID	26,84	26,84	-	26,84
FUNDACIÓN ROGELIO SEGOVIA	PRIVADOS	14,21	-	-	-
	FUNDACIÓN CAJA MADRID	12,79	-	-	-
		-----	-----	-----	-----
		100,00	53,82	19,18	73,00
	UNIVERSIDAD POLITÉCNICA DE MADRID	96,00	96,00	-	96,00
	OTROS	4,00	-	-	-
PARQUE CIENTÍFICO DE MADRID (3)		-----	-----	-----	-----
		100,00	96,00	-	96,00
	CENTRO DE INVESTIGACIONES ENERGÉTICAS, MEDIOAMBIENTALES Y TECNOLÓGICAS	-	-	-	-
	INSTITUTO DE SALUD CARLOS III	-	-	-	-
	AGENCIA ESTATAL CONSEJO SUPERIOR DE INVESTIGACIONES CIENTÍFICAS	-	-	-	-
	UNIVERSIDAD COMPLUTENSE DE MADRID	50,00	50,00	-	50,00
	UNIVERSIDAD AUTÓNOMA DE MADRID	50,00	50,00	-	50,00
	COMUNIDAD DE MADRID	-	-	-	-
	AYUNTAMIENTO DE MADRID	-	-	-	-
	PRIVADOS	-	-	-	-
	-----	-----	-----	-----	
	100,00	100,00	-	100,00	
<b>REGIÓN DE MURCIA</b>					
FUNDACIÓN AGENCIA DE DESARROLLO DE INDUSTRIAS CREATIVAS DE LA REGIÓN DE MURCIA	REGIÓN DE MURCIA	100,00	100,00	-	100,00
FUNDACIÓN AGENCIA DE GESTIÓN DE LA ENERGÍA DE LA REGIÓN DE MURCIA	REGIÓN DE MURCIA	100,00	100,00	-	100,00
FUNDACIÓN ALZHEIMUR (1)	REGIÓN DE MURCIA	49,50	49,50	-	49,50
	AYUNTAMIENTO DE MURCIA	1,00	1,00	-	1,00
	PRIVADOS	49,50	-	-	-
	-----	-----	-----	-----	
	100,00	50,50	-	50,50	



Fundación	Fundadores/Asociados	% Nominal	% Efectivo Público Territorial	% Efectivo Público Estatal	% Efectivo Público Total
FUNDACIÓN CONTENTPOLIS, CIUDAD DE LOS CONTENIDOS DIGITALES	REGIÓN DE MURCIA	100,00	100,00	-	100,00
FUNDACIÓN DE LA UPC PARA EL PROGRESO CIENTÍFICO Y TECNOLÓGICO	REGIÓN DE MURCIA	100,00	100,00	-	100,00
FUNDACIÓN INSTITUTO EUROMEDITERRÁNEO DE HIDROTÉCNIA (2)	ESTADO	50,00	-	50,00	50,00
	REGIÓN DE MURCIA	30,00	30,00	-	30,00
	CAJA MURCIA	15,00	-	-	-
	FUNDACIÓN RAMÓN ARECES	5,00	-	-	-
		-----	-----	-----	-----
		100,00	30,00	50,00	80,00
FUNDACIÓN ÍNTEGRA	REGIÓN DE MURCIA	37,74	37,74	-	37,74
	INSTITUTO DE FOMENTO DE LA REGIÓN DE MURCIA	9,43	9,43	-	9,43
	UNIVERSIDAD POLITÉCNICA DE CARTAGENA	1,88	1,88	-	1,88
	UNIVERSIDAD DE MURCIA	1,88	1,88	-	1,88
	CAJA MURCIA	22,65	-	-	-
	TELFÓNICA SOLUCIONES, S.A.	22,64	-	-	-
	CÁMARA DE COMERCIO	1,89	-	-	-
	CROEM	1,89	-	-	-
		-----	-----	-----	-----
		100,00	50,93	-	50,93
FUNDACIÓN MARIANO RUIZ FUNES DE MURCIA	REGIÓN DE MURCIA	93,02	93,02	-	93,02
	UNIVERSIDAD DE MURCIA	2,33	2,33	-	2,33
	COLEGIO DE ABOGADOS DE LA REGIÓN DE MURCIA	4,65	-	-	-
		-----	-----	-----	-----
		100,00	95,35	-	95,35
FUNDACIÓN MURCIA CIUDAD DEL DEPORTE (1)	REGIÓN DE MURCIA	50,00	50,00	-	50,00
	AYUNTAMIENTO DE MURCIA	50,00	50,00	-	50,00
		-----	-----	-----	-----
		100,00	100,00	-	100,00
FUNDACIÓN MURCIANA PARA LA TUTELA Y DEFENSA JUDICIAL DE ADULTOS	REGIÓN DE MURCIA	50,00	50,00	-	50,00
	INSTITUTO DE SERVICIOS SOCIALES DE LA REGIÓN DE MURCIA	50,00	50,00	-	50,00
		-----	-----	-----	-----
		100,00	100,00	-	100,00
FUNDACIÓN ORQUESTA SINFÓNICA DE LA REGIÓN DE MURCIA	SOCIEDAD MURCIA CULTURAL, S.A.	79,49	79,49	-	79,49

Fundación	Fundadores/Asociados	% Nominal	% Efectivo Público Territorial	% Efectivo Público Estatal	% Efectivo Público Total
	REGIÓN DE MURCIA	19,23	19,23	-	19,23
	ASOCIACION CULTURAL ORQUESTA SINFÓNICA DE MURCIA	1,28	-	-	-
		-----	-----	-----	-----
		100,00	98,72	-	98,72
FUNDACIÓN PARA LA FORMACIÓN E INVESTIGACIÓN SANITARIAS DE LA REGIÓN DE MURCIA	REGIÓN DE MURCIA	100,00	100,00	-	100,00
FUNDACIÓN PARQUE CIENTÍFICO DE MURCIA (1)	REGIÓN DE MURCIA	40,00	40,00	-	40,00
	AYUNTAMIENTO DE MURCIA	40,00	40,00	-	40,00
	UNIVERSIDAD POLITÉCNICA DE CARTAGENA	10,00	10,00	-	10,00
	UNIVERSIDAD DE MURCIA	10,00	10,00	-	10,00
		-----	-----	-----	-----
		100,00	100,00	-	100,00
FUNDACIÓN SÉNECA AGENCIA REGIONAL DE CIENCIA Y TECNOLOGÍA	REGIÓN DE MURCIA	71,43	71,43	-	71,43
	INSTITUTO DE FOMENTO DE LA REGIÓN DE MURCIA	28,57	28,57	-	28,57
		-----	-----	-----	-----
		100,00	100,00	-	100,00
FUNDACIÓN TEATRO ROMANO DE CARTAGENA (1)	REGIÓN DE MURCIA	33,34	33,34	-	33,34
	AYUNTAMIENTO DE CARTAGENA	33,33	33,33	-	33,33
	PRIVADOS	33,33	-	-	-
		-----	-----	-----	-----
		100,00	66,67	-	66,67
FUNDACIÓN VETERINARIA CLÍNICA DE LA UNIVERSIDAD DE MURCIA	UNIVERSIDAD DE MURCIA	100,00	100,00	-	100,00
<b>COMUNIDAD FORAL DE NAVARRA</b>					
FUNDACIÓN AMADO ALONSO (1)	COMUNIDAD FORAL DE NAVARRA	33,34	33,34	-	33,34
	VARIOS AYUNTAMIENTOS DE NAVARRA	33,33	33,33	-	33,33
	UNIVERSIDAD PÚBLICA DE NAVARRA	33,33	33,33	-	33,33
		-----	-----	-----	-----
		100,00	100,00	-	100,00
FUNDACIÓN BALUARTE	COMUNIDAD FORAL DE NAVARRA	100,00	100,00	-	100,00
FUNDACIÓN CENTRO DE RECURSOS AMBIENTALES DE NAVARRA	NAVARRA DE MEDIOAMBIENTE INDUSTRIAL, S.A.	50,00	50,00	-	50,00
	GESTION AMBIENTAL-VIVEROS Y REPOBLACIONES DE NAVARRA, S.A.	50,00	50,00	-	50,00
		-----	-----	-----	-----
		100,00	100,00	-	100,00
FUNDACIÓN CETENA	COMUNIDAD FORAL DE NAVARRA	100,00	100,00	-	100,00

Fundación	Fundadores/Asociados	% Nominal	% Efectivo Público Territorial	% Efectivo Público Estatal	% Efectivo Público Total
FUNDACIÓN ESCUELA DE PRÁCTICA JURÍDICA ESTANISLAO ARANZADI	UNIVERSIDAD PÚBLICA DE NAVARRA	33,34	33,34	-	33,34
	INSTITUTO NAVARRO DE ADMINISTRACIÓN PÚBLICA (INAP)	33,33	33,33	-	33,33
	COLEGIO DE ABOGADOS DE PAMPLONA	33,33	-	-	-
		-----	-----	-----	-----
		100,00	66,67	-	66,67
FUNDACIÓN INSTITUTO NAVARRO DE LAS ARTES AUDIOVISUALES Y DE LA CINEMATOGRAFÍA	COMUNIDAD FORAL DE NAVARRA	100,00	100,00	-	100,00
FUNDACIÓN INVESTIGACIÓN Y DESARROLLO EN NANOTECNOLOGÍA	UNIVERSIDAD PÚBLICA DE NAVARRA	33,33	33,33	-	33,33
	SOCIEDAD DE DESARROLLO DE NAVARRA, S.A.	33,33	32,52	-	32,52
	OTROS	33,34	-	-	-
		-----	-----	-----	-----
		100,00	65,85	-	65,85
FUNDACIÓN ITOIZ-CANAL DE NAVARRA (3)	CONFEDERACIÓN HIDROGRÁFICA DEL EBRO	(*)	(*)	(*)	(*)
	COMUNIDAD FORAL DE NAVARRA	(*)	(*)	(*)	(*)
	AYUNTAMIENTO DE AOIZ	(*)	(*)	(*)	(*)
	AYUNTAMIENTO DE ARCE	(*)	(*)	(*)	(*)
	AYUNTAMIENTO DE OROZ BETELU	(*)	(*)	(*)	(*)
		-----	-----	-----	-----
		(*)	(*)	(*)	(*)
FUNDACIÓN MIGUEL SERVET	COMUNIDAD FORAL DE NAVARRA	100,00	100,00	-	100,00
FUNDACIÓN NAVARRA PARA LA CALIDAD	COMUNIDAD FORAL DE NAVARRA	100,00	100,00	-	100,00
FUNDACIÓN NAVARRA PARA LA TUTELA DE PERSONAS ADULTAS	COMUNIDAD FORAL DE NAVARRA	100,00	100,00	-	100,00
FUNDACIÓN PARA LA CONSERVACIÓN DEL PATRIMONIO HISTÓRICO DE NAVARRA	COMUNIDAD FORAL DE NAVARRA	100,00	100,00	-	100,00
FUNDACIÓN PARA LA FORMACIÓN EN ENERGÍAS RENOVABLES	COMUNIDAD FORAL DE NAVARRA	55,00	55,00	-	55,00
	OTROS	45,00	-	-	-
		-----	-----	-----	-----
		100,00	55,00	-	55,00
FUNDACIÓN YESA	COMUNIDAD FORAL DE NAVARRA	100,00	100,00	-	100,00
<b>COMUNIDAD DE LA RIOJA</b>					
FUNDACIÓN DEL TRIBUNAL LABORAL DE MEDIACIÓN, CONCILIACIÓN Y ARBITRAJE	COMUNIDAD DE LA RIOJA	100,00	100,00	-	100,00
FUNDACIÓN DIALNET	UNIVERSIDAD DE LA RIOJA	100,00	100,00	-	100,00
FUNDACIÓN HOSPITAL CALAHORRA	COMUNIDAD DE LA RIOJA	100,00	100,00	-	100,00

Fundación	Fundadores/Asociados	% Nominal	% Efectivo Público Territorial	% Efectivo Público Estatal	% Efectivo Público Total
FUNDACIÓN PRÁXEDES MATEO SAGASTA	COMUNIDAD DE LA RIOJA	100,00	100,00	-	100,00
FUNDACIÓN RIOJA DEPORTE	COMUNIDAD DE LA RIOJA	100,00	100,00	-	100,00
FUNDACIÓN RIOJA SALUD	COMUNIDAD DE LA RIOJA	100,00	100,00	-	100,00
FUNDACIÓN TUTELAR DE LA RIOJA	COMUNIDAD DE LA RIOJA	100,00	100,00	-	100,00
<b>GENERALITAT VALENCIANA</b>					
CENTRO DE ESTRATEGIAS Y DESARROLLO DE VALENCIA (3)	AUTORIDAD PORTUARIA DE VALENCIA	6,66	-	6,66	6,66
	UNIVERSIDAD DE VALENCIA	6,66	6,66	-	6,66
	UNIVERSIDAD POLITÉCNICA DE VALENCIA	6,66	6,66	-	6,66
	GENERALITAT VALENCIANA	6,66	6,66	-	6,66
	DIPUTACIÓN PROVINCIAL DE VALENCIA	6,66	6,66	-	6,66
	AYUNTAMIENTO DE VALENCIA	6,66	6,66	-	6,66
	ENTIDAD METROPOLITANA DE SERVICIOS HIDRÁULICOS	6,66	6,66	-	6,66
	ENTIDAD METROPOLITANA PARA EL TRATAMIENTO DE RESIDUOS	6,66	6,66	-	6,66
	OTROS	46,72	-	-	-
		-----	-----	-----	-----
		100,00	46,62	6,66	53,28
FUNDACIÓN C.V. PARA LA INVESTIGACIÓN EN EL HOSPITAL UNIVERSITARIO DR. PESET DE VALENCIA	GENERALITAT VALENCIANA	100,00	100,00	-	100,00
FUNDACIÓN CENTRO DE ESTUDIOS AMBIENTALES DEL MEDITERRÁNEO	GENERALITAT VALENCIANA	99,01	99,01	-	99,01
	OTROS	0,99	-	-	-
		-----	-----	-----	-----
		100,00	99,01	-	99,01
FUNDACIÓN CENTRO DE ESTUDIOS CIUDAD DE LA LUZ, C.V.	CIUDAD DE LA LUZ, S.A.	100,00	100,00	-	100,00
FUNDACIÓN COMUNIDAD VALENCIANA REGIÓN EUROPEA	GENERALITAT VALENCIANA	100,00	100,00	-	100,00
FUNDACIÓN DE DERECHOS HUMANOS DE LA COMUNIDAD DE VALENCIA	GENERALITAT VALENCIANA	100,00	100,00	-	100,00
FUNDACIÓN DE ESTUDIOS BURSÁTILES Y FINANCIEROS (2)	AUTORIDAD PORTUARIA DE VALENCIA	5,55	-	5,55	5,55
	GENERALITAT VALENCIANA	55,63	55,63	-	55,63
	UNIVERSIDAD POLITÉCNICA DE VALENCIA	0,56	0,56	-	0,56
	PRIVADOS	38,26	-	-	-
		-----	-----	-----	-----
		100,00	56,19	5,55	61,74

Fundación	Fundadores/Asociados	% Nominal	% Efectivo Público Territorial	% Efectivo Público Estatal	% Efectivo Público Total
FUNDACIÓN DE LA C. V. PARA LA INVEST. BIOMÉDICA, LA DOCENCIA, Y LA COOP. INTERNAC. Y PARA EL DESARROLLO HOSPITAL CLÍNICO UNIV. DE VALENCIA	GENERALITAT VALENCIANA	100,00	100,00	-	100,00
FUNDACIÓN DE LA C. V. PARA LA INVEST. BIOMÉDICA, LA DOCENCIA, Y LA COOPERACIÓN INTERNAC. Y PARA EL DESARROLLO DEL HOSPITAL GENERAL DE ELCHE	GENERALITAT VALENCIANA	100,00	100,00	-	100,00
FUNDACIÓN DE LA C.V DISCRIMINACIÓN Y MALOS TRATOS TOLERANCIA CERO	GENERALITAT VALENCIANA	100,00	100,00	-	100,00
FUNDACIÓN DE LA C.V. MARCA DE GARANTÍA PUERTO DE VALENCIA	INSTITUTO VALENCIANO DE LA EXPORTACION, S.A.	100,00	95,20	-	95,20
FUNDACIÓN DE LA C.V. PARA LA INVESTIGACIÓN EN EL HOSPITAL G.U. DE ALICANTE	GENERALITAT VALENCIANA	100,00	100,00	-	100,00
FUNDACIÓN DE LA C.V. UNIVERSIDAD INTERNACIONAL DE VALENCIA	GENERALITAT VALENCIANA	100,00	100,00	-	100,00
FUNDACIÓN DE LA COMUNIDAD VALENCIANA "LA LUZ DE LAS IMÁGENES"	GENERALITAT VALENCIANA	76,85	76,85	-	76,85
	TELEVISIÓN AUTONÓMICA VALENCIANA, S.A.	15,37	15,37	-	15,37
	FUNDACIÓN GENERALITAT VALENCIANA-IBERDROLA	0,08	0,08	-	0,08
	IBERDROLA, S.A.	7,69	-	-	-
	ARZOBISPADO DE VALENCIA	0,01	-	-	-
		-----	-----	-----	-----
		100,00	92,30	-	92,30
FUNDACIÓN DE LA COMUNIDAD VALENCIANA PARA LA INVESTIGACIÓN DEL AUDIOVISUAL	GENERALITAT VALENCIANA	98,00	98,00	-	98,00
	INSTITUTO VALENCIANO DEL AUDIOVISUAL "RICARDO MUÑOZ SUAY"	2,00	2,00	-	2,00
		-----	-----	-----	-----
		100,00	100,00	-	100,00
FUNDACIÓN DE LA COMUNIDAD VALENCIANA "COSTA AZAHAR FESTIVALES" (1)	GENERALITAT VALENCIANA	66,67	66,67	-	66,67
	PATRONATO PROVINCIAL DE TURISMO	23,33	23,33	-	23,33
	VARIOS AYUNTAMIENTOS DE CASTELLÓN	10,00	10,00	-	10,00
		-----	-----	-----	-----
		100,00	100,00	-	100,00
FUNDACIÓN DE LA COMUNIDAD VALENCIANA AGUA Y PROGRESO	GENERALITAT VALENCIANA	100,00	100,00	-	100,00
FUNDACIÓN DE LA COMUNIDAD VALENCIANA CIUDAD DE LAS ARTES ESCÉNICAS	GENERALITAT VALENCIANA	100,00	100,00	-	100,00
FUNDACIÓN DE LA COMUNIDAD VALENCIANA CIUDAD DE LAS ARTES Y LAS CIENCIAS	CIUDAD DE LAS ARTES Y LAS CIENCIAS, S.A.	100,00	100,00	-	100,00
FUNDACIÓN DE LA COMUNIDAD VALENCIANA PARA EL ESTUDIO DE LA VIOLENCIA-CENTRO REINA SOFÍA	GENERALITAT VALENCIANA	90,91	90,91	-	90,91
	FUNDACIÓN VALENCIANA DE ESTUDIOS AVANZADOS	9,09	1,19	-	1,19

Fundación	Fundadores/Asociados	% Nominal	% Efectivo Público Territorial	% Efectivo Público Estatal	% Efectivo Público Total
FUNDACIÓN DE LA COMUNIDAD VALENCIANA PARA EL FOMENTO DEL COOPERATIVISMO	GENERALITAT VALENCIANA	100,00	92,10	-	92,10
	GENERALITAT VALENCIANA	66,67	66,67	-	66,67
	CONFEDERACIÓN DE COOPERATIVAS DE LA COMUNIDAD VALENCIANA	33,33	-	-	-
		-----	-----	-----	-----
		100,00	66,67	-	66,67
FUNDACIÓN DE LA COMUNIDAD VALENCIANA PARA LA ATENCIÓN DE LAS VICTIMAS DEL DELITO	GENERALITAT VALENCIANA	100,00	100,00	-	100,00
FUNDACIÓN DE LA COMUNIDAD VALENCIANA PARA LA CALIDAD DE LA EDUCACIÓN	GENERALITAT VALENCIANA	100,00	100,00	-	100,00
FUNDACIÓN DE LA COMUNIDAD VALENCIANA PARA LA INVESTIGACIÓN AGROALIMENTARIA	GENERALITAT VALENCIANA	100,00	100,00	-	100,00
FUNDACIÓN DE LA COMUNIDAD VALENCIANA PARA LA PREVENCIÓN DE RIESGOS LABORALES	GENERALITAT VALENCIANA	90,00	90,00	-	90,00
	CONFEDERACIÓN DE ORGANIZACIONES EMPRESARIALES DE LA C.V. (CIERVAL)	5,00	-	-	-
	CONFEDERACION SINDICAL DE COMISIONES OBRERAS	2,50	-	-	-
	UNION GENERAL DE TRABAJADORES	2,50	-	-	-
		-----	-----	-----	-----
		100,00	90,00	-	90,00
FUNDACIÓN GENERAL DE LA UNIVERSIDAD DE ALICANTE	UNIVERSIDAD DE ALICANTE	100,00	100,00	-	100,00
FUNDACIÓN GENERALITAT VALENCIANA-IBERDROLA	GENERALITAT VALENCIANA	100,00	100,00	-	100,00
FUNDACIÓN JAUME II EL JUST (1)	GENERALITAT VALENCIANA	12,50	12,50	-	12,50
	DIPUTACIÓN PROVINCIAL DE ALICANTE	12,50	12,50	-	12,50
	AYUNTAMIENTO DE ALICANTE	12,50	12,50	-	12,50
	MANCOMUNIDAD LA VALLDIGNA	12,50	12,50	-	12,50
	DIPUTACIÓN PROVINCIAL DE CASTELLÓN	12,50	12,50	-	12,50
	AYUNTAMIENTO DE CASTELLÓN DE LA PLANA	12,50	12,50	-	12,50
	DIPUTACIÓN PROVINCIAL DE VALENCIA	12,50	12,50	-	12,50
	AYUNTAMIENTO DE VALENCIA	12,50	12,50	-	12,50
			-----	-----	-----
		100,00	100,00	-	100,00
FUNDACIÓN MEDIOAMBIENTAL DE LA COMUNIDAD VALENCIANA BUSEO	GENERALITAT VALENCIANA	100,00	100,00	-	100,00
FUNDACIÓN OFTALMOLÓGICA DEL MEDITERRÁNEO DE LA COMUNIDAD VALENCIANA	GENERALITAT VALENCIANA	99,36	99,36	-	99,36
	FUNDACIÓN BANCAJA	0,32	-	-	-

Fundación	Fundadores/Asociados	% Nominal	% Efectivo Público Territorial	% Efectivo Público Estatal	% Efectivo Público Total
FUNDACIÓN PARA EL DESARROLLO DEL CONO SUR (2)	O.N.C.E.	0,16	-	-	-
	OTROS	0,16	-	-	-
		-----	-----	-----	-----
		100,00	99,36	-	99,36
	AUTORIDAD PORTUARIA DE VALENCIA	12,42	-	12,42	12,42
	UNIVERSIDAD POLITÉCNICA DE VALENCIA	41,23	41,23	-	41,23
	GENERALITAT VALENCIANA	10,99	10,99	-	10,99
FUNDACIÓN PARA EL ESTUDIO, LA PREVENCIÓN Y LA ASISTENCIA DE LAS DROGODEPENDENCIAS (F.E.P.A.D.)	OTROS	35,36	-	-	-
		-----	-----	-----	-----
		100,00	52,22	12,42	64,64
FUNDACIÓN PARA EL FOMENTO DE LA INVESTIGACIÓN SANITARIA Y BIOMÉDICA DE LA COMUNIDAD VALENCIANA	GENERALITAT VALENCIANA	100,00	100,00	-	100,00
FUNDACIÓN PARA LA INVESTIGACIÓN DEL HOSPITAL UNIVERSITARIO LA FE DE LA COMUNIDAD VALENCIANA	GENERALITAT VALENCIANA	100,00	100,00	-	100,00
FUNDACIÓN PRO ESPORT DE LA COMUNIDAD VALENCIANA	GENERALITAT VALENCIANA	100,00	100,00	-	100,00
FUNDACIÓN SERVICIO VALENCIANO DE EMPLEO DE LA COMUNIDAD DE VALENCIA	GENERALITAT VALENCIANA	100,00	100,00	-	100,00
FUNDACIÓN VALENCIANA DE LA CALIDAD	GENERALITAT VALENCIANA	78,95	78,95	-	78,95
	SEGURIDAD Y PROMOCION INDUSTRIAL VALENCIANA, S.A.	21,05	21,05	-	21,05
		-----	-----	-----	-----
		100,00	100,00	-	100,00
INSTITUT D' ECOLOGÍA LITORAL (3)	ESTADO	8,00	-	8,00	8,00
	VARIOS AYUNTAMIENTOS DE ALICANTE	52,00	52,00	-	52,00
	DIPUTACIÓN PROVINCIAL DE ALICANTE	8,00	8,00	-	8,00
	GENERALITAT VALENCIANA	8,00	8,00	-	8,00
	UNIVERSIDAD DE ALICANTE	8,00	8,00	-	8,00
	UNIVERSIDAD MIGUEL HERNÁNDEZ DE ELCHE	4,00	4,00	-	4,00
	VARIAS MANCOMUNIDADES DE VALENCIA	4,00	4,00	-	4,00
	PRIVADOS	8,00	-	-	-
	-----	-----	-----	-----	
		100,00	84,00	8,00	92,00
PALAU DE LES ARTS REINA SOFÍA, FUNDACIÓ DE LA COMUNITAT VALENCIANA	GENERALITAT VALENCIANA	100,00	100,00	-	100,00

Fundación	Fundadores/Asociados	% Nominal	% Efectivo Público Territorial	% Efectivo Público Estatal	% Efectivo Público Total
<b>COMUNIDAD AUTÓNOMA DE EUSKADI</b>					
DONOSTIA INTERNATIONAL PHYSICS CENTER (1)	COMUNIDAD AUTÓNOMA DE EUSKADI	50,00	50,00	-	50,00
	DIPUTACIÓN FORAL DE GUIPUZCOA	6,25	6,25	-	6,25
	AYUNTAMIENTO DE SAN SEBASTIÁN	6,25	6,25	-	6,25
	UNIVERSIDAD DEL PAIS VASCO	6,25	6,25	-	6,25
	CAF	6,25	-	-	-
	GIPUZKOA ETA DONOSTIAKO AURREZKI KUTCHA	6,25	-	-	-
	MAPFRE	6,25	-	-	-
	NATURGAS ENERGIA	6,25	-	-	-
	TELEFÓNICA	6,25	-	-	-
		-----	-----	-----	-----
		100,00	68,75	-	68,75
FUNDACIÓN ARTIUM DE ÁLAVA (3)	ESTADO	25,00	-	25,00	25,00
	COMUNIDAD AUTÓNOMA DE EUSKADI	25,00	25,00	-	25,00
	DIPUTACIÓN FORAL DE ALAVA	25,00	25,00	-	25,00
	AYUNTAMIENTO DE VITORIA	25,00	25,00	-	25,00
			-----	-----	-----
		100,00	75,00	25,00	100,00
FUNDACIÓN AZTI	NEIKER-INSTITUTO VASCO DE INVESTIGACIÓN Y DESARROLLO AGRARIO, S.A..	54,36	54,36	-	54,36
	COMUNIDAD AUTÓNOMA DE EUSKADI	44,01	44,01	-	44,01
	TEIZE	1,63	-	-	-
		-----	-----	-----	-----
		100,00	98,37	-	98,37
FUNDACIÓN EKAIN (1)	COMUNIDAD AUTÓNOMA DE EUSKADI	33,34	33,34	-	33,34
	DIPUTACIÓN FORAL DE GUIPUZCOA	33,33	33,33	-	33,33
	AYUNTAMIENTO DE ZESTOA	33,33	33,33	-	33,33
		-----	-----	-----	-----
		100,00	100,00	-	100,00
FUNDACIÓN FILMOTECA VASCA (1)	COMUNIDAD AUTÓNOMA DE EUSKADI	33,34	33,34	-	33,34
	DIPUTACIÓN FORAL DE GUIPUZCOA	33,33	33,33	-	33,33
	ASOCIACIÓN CULTURAL FILMOTECA VASCA	33,33	-	-	-
		-----	-----	-----	-----



Fundación	Fundadores/Asociados	% Nominal	% Efectivo Público Territorial	% Efectivo Público Estatal	% Efectivo Público Total
		100,00	66,67	-	66,67
FUNDACIÓN INVESTIGACIÓN UNIVERSIDAD EMPRESA, EUSKOIKER (1)	UNIVERSIDAD DEL PAIS VASCO	50,00	50,00	-	50,00
	DIPUTACIÓN FORAL DE VIZCAYA	8,34	8,34	-	8,34
	DIPUTACIÓN FORAL DE ALAVA	8,33	8,33	-	8,33
	DIPUTACIÓN FORAL DE GUIPUZCOA	8,33	8,33	-	8,33
	CÁMARAS DE COMERCIO BILBAO , GIPUZKOA Y ÁLAVA	25,00	-	-	-
			-----	-----	-----
		100,00	75,00	-	75,00
FUNDACIÓN KALITATEA	COMUNIDAD AUTÓNOMA DE EUSKADI	100,00	100,00	-	100,00
FUNDACIÓN LABEIN	COMUNIDAD AUTÓNOMA DE EUSKADI	51,27	51,27	-	51,27
	OTROS	25,99	-	-	-
	IBERDROLA, S.A.	22,74	-	-	-
		-----	-----	-----	-----
		100,00	51,27	-	51,27
FUNDACIÓN MUSEO DE BELLAS ARTES DE BILBAO (1)	COMUNIDAD AUTÓNOMA DE EUSKADI	33,34	33,34	-	33,34
	DIPUTACIÓN FORAL DE VIZCAYA	33,33	33,33	-	33,33
	AYUNTAMIENTO DE BILBAO	33,33	33,33	-	33,33
		-----	-----	-----	-----
		100,00	100,00	-	100,00
FUNDACIÓN MUSEO VASCO DEL FERROCARRIL	FERROCARRILES VASCOS, S.A.	95,00	95,00	-	95,00
	COMUNIDAD AUTÓNOMA DE EUSKADI	5,00	5,00	-	5,00
		-----	-----	-----	-----
		100,00	100,00	-	100,00
FUNDACIÓN PARA EL CENTRO SUPERIOR DE MÚSICA DEL PAÍS VASCO FUNDACIÓN PARA LA FORMACIÓN TÉCNICA EN MAQUINARIA-HERRAMIENTA (1)	COMUNIDAD AUTÓNOMA DE EUSKADI	100,00	100,00	-	100,00
	COMUNIDAD AUTÓNOMA DE EUSKADI	59,00	59,00	-	59,00
	DIPUTACIÓN FORAL DE GUIPUZCOA	18,00	18,00	-	18,00
	AYUNTAMIENTO DE ELGOIBAR	8,00	8,00	-	8,00
	PRIVADOS	15,00	-	-	-
		-----	-----	-----	-----
		100,00	85,00	-	85,00
FUNDACIÓN VASCA DE INNOVACIÓN E INVESTIGACIÓN SANITARIAS	COMUNIDAD AUTÓNOMA DE EUSKADI	100,00	100,00	-	100,00
FUNDACIÓN VASCA PARA LA FORMACIÓN CONTINUA	COMUNIDAD AUTÓNOMA DE EUSKADI	100,00	100,00	-	100,00

Fundación	Fundadores/Asociados	% Nominal	% Efectivo Público Territorial	% Efectivo Público Estatal	% Efectivo Público Total
FUNDACIÓN VASCA PARA LA SEGURIDAD AGROALIMENTARIA	FUNDACIÓN KALITATEA	33,34	33,34	-	33,34
	FUNDACIÓN AZTI	33,33	32,79	-	32,79
	NEIKER-INSTITUTO VASCO DE INVESTIGACIÓN Y DESARROLLO AGRARIO, S.A..	33,33	33,33	-	33,33
		-----	-----	-----	-----
		100,00	99,46	-	99,46
INSTITUTO INTERNACIONAL DE SOCIOLOGÍA JURÍDICA DE OÑATI	COMUNIDAD AUTÓNOMA DE EUSKADI	100,00	100,00	-	100,00
JOVEN ORQUESTA EUSKAL HERRIA	COMUNIDAD AUTÓNOMA DE EUSKADI	100,00	100,00	-	100,00
MUSEO DE LA PAZ DE GERNIKA (1)	COMUNIDAD AUTÓNOMA DE EUSKADI	33,34	33,34	-	33,34
	DIPUTACIÓN FORAL DE VIZCAYA	33,33	33,33	-	33,33
	AYUNTAMIENTO DE GERNIKA-LUMO	33,33	33,33	-	33,33
		-----	-----	-----	-----
		100,00	100,00	-	100,00
MUSEO GUGGENHEIM BILBAO (1)	COMUNIDAD AUTÓNOMA DE EUSKADI	50,00	50,00	-	50,00
	DIPUTACIÓN FORAL DE VIZCAYA	50,00	50,00	-	50,00
		-----	-----	-----	-----
		100,00	100,00	-	100,00
	<b>CIUDAD AUTÓNOMA DE CEUTA</b>				
FUNDACIÓN CEUTA CRISOL DE CULTURAS 2015	CIUDAD AUTÓNOMA DE CEUTA	100,00	100,00	-	100,00
FUNDACIÓN PREMIO CONVIVENCIA CIUDAD AUTÓNOMA DE CEUTA	CIUDAD AUTÓNOMA DE CEUTA	100,00	100,00	-	100,00
	<b>VARIAS COMUNIDADES AUTÓNOMAS</b>				
FUNDACIÓN UNIVESPAÑA	UNIVERSIDAD DE ALCALÁ	7,70	7,70	-	7,70
	UNIVERSIDAD DE ZARAGOZA	7,70	7,70	-	7,70
	UNIVERSIDAD DE SALAMANCA	7,70	7,70	-	7,70
	UNIVERSIDAD DE VALLADOLID	7,69	7,69	-	7,69
	UNIVERSIDAD DE SANTIAGO DE COMPOSTELA	7,69	7,69	-	7,69
	UNIVERSIDAD DE CADIZ	7,69	7,69	-	7,69
	UNIVERSIDAD DE CASTILLA-LA MANCHA	7,69	7,69	-	7,69
	UNIVERSIDAD DE ALICANTE	7,69	7,69	-	7,69
	UNIVERSIDAD DE CORDOBA	7,69	7,69	-	7,69
	UNIVERSIDAD DE JAEN	7,69	7,69	-	7,69
	UNIVERSIDAD DE SEVILLA	7,69	7,69	-	7,69

<b>Fundación</b>	<b>Fundadores/Asociados</b>	<b>% Nominal</b>	<b>% Efectivo Público Territorial</b>	<b>% Efectivo Público Estatal</b>	<b>% Efectivo Público Total</b>
	UNIVERSIDAD DE LLEIDA	7,69	7,69	-	7,69
	UNIVERSIDAD DE LEÓN	7,69	7,69	-	7,69
		-----	-----	-----	-----
		100,00	100,00	-	100,00

(1) Entidad participada por el Sector Público Autonómico y el Sector Público Provincial y/o Municipal

(2) Entidad participada por el Sector Público Autonómico y el Sector Público Estatal

(3) Entidad participada por el Sector Público Autonómico, el Sector Público Provincial y/o Municipal y el Sector Público Estatal

(11) Entidad participada por el Sector Público Municipal e indirectamente por otro ámbito del Sector Público

(\*) Información no disponible

### 3.3.3. Sector Público Fundacional Provincial

Fundación	Fundadores/Asociados	% Nominal	% Efectivo Territorial	% Efectivo estatal	% Efectivo Público Total
<b>CABILDO INSULAR DE EL HIERRO</b>					
FUNDACIÓN CANARIA CORREÍLLO LA PALMA (4)	CABILDO INSULAR DE TENERIFE	25,00	25,00	-	25,00
	CABILDO INSULAR DE FUERTEVENTURA	25,00	25,00	-	25,00
	CABILDO INSULAR DE LA GOMERA	25,00	25,00	-	25,00
	CABILDO INSULAR DE EL HIERRO	25,00	25,00	-	25,00
		-----	-----	-----	-----
		100,00	100,00	-	100,00
<b>CABILDO INSULAR DE GRAN CANARIA</b>					
FUNDACIÓN CANARIA DEL DEPORTE	CABILDO INSULAR DE GRAN CANARIA	100,00	100,00	-	100,00
FUNDACIÓN DE ENSEÑANZA SUPERIOR A DISTANCIA DE LAS PALMAS DE GRAN CANARIA (6)	UNIVERSIDAD NACIONAL DE EDUCACIÓN A DISTANCIA	(*)	(*)	(*)	(*)
	CABILDO INSULAR DE GRAN CANARIA	(*)	(*)	(*)	(*)
	COMUNIDAD DE CANARIAS	(*)	(*)	(*)	(*)
	AYUNTAMIENTO DE LAS PALMAS DE GRAN CANARIA	(*)	(*)	(*)	(*)
	AYUNTAMIENTO DE TELDE	(*)	(*)	(*)	(*)
	AYUNTAMIENTO DE AGÜIMES	(*)	(*)	(*)	(*)
	OTROS	(*)	(*)	(*)	(*)
	CAJA DE CANARIAS	(*)	(*)	(*)	(*)
	UNELCO	(*)	(*)	(*)	(*)
	ANTONIO BETHENCOURT MASSIEU	(*)	(*)	(*)	(*)
			-----	-----	-----
		(*)	(*)	(*)	(*)
FUNDACIÓN ORQUESTA FILARMÓNICA GRAN CANARIA	CABILDO INSULAR DE GRAN CANARIA	100,00	100,00	-	100,00
<b>CABILDO INSULAR DE LA GOMERA</b>					
FUNDACIÓN CANARIA ESCUELA INSULAR DE MÚSICA Nª SEÑORA DE GUADALUPE (4)	CABILDO INSULAR DE LA GOMERA	50,00	50,00	-	50,00
	AYUNTAMIENTO DE SAN SEBASTIÁN DE LA GOMERA	50,00	50,00	-	50,00
		-----	-----	-----	-----
		100,00	100,00	-	100,00
FUNDACIÓN CANARIA UNIVERSIDAD DE VERANO DE LA GOMERA (4)	CABILDO INSULAR DE LA GOMERA	50,00	50,00	-	50,00
	AYUNTAMIENTO DE SAN SEBASTIÁN DE LA GOMERA	50,00	50,00	-	50,00
		-----	-----	-----	-----

Fundación	Fundadores/Asociados	% Nominal	% Efectivo Territorial	% Efectivo estatal	% Efectivo Público Total
		100,00	100,00	-	100,00
<b>CABILDO INSULAR DE LANZAROTE</b>					
PATRONATO DEL CENTRO ASOCIADO DE LA UNIVERSIDAD NACIONAL DE EDUCACIÓN A DISTANCIA DE LANZAROTE (6)	UNIVERSIDAD NACIONAL DE EDUCACIÓN A DISTANCIA	(*)	(*)	(*)	(*)
	VARIAS CORPORACIONES LOCALES CANARIAS	(*)	(*)	(*)	(*)
	COMUNIDAD DE CANARIAS	(*)	(*)	(*)	(*)
	OTROS	(*)	(*)	(*)	(*)
	EMPRESAS PRIVADAS	(*)	(*)	(*)	(*)
		-----	-----	-----	-----
		(*)	(*)	(*)	(*)
<b>CABILDO INSULAR DE TENERIFE</b>					
FUNDACIÓN CANARIA INST. TECNOLOGÍAS BIOMÉDICAS DE TENERIFE	CABILDO INSULAR DE TENERIFE	100,00	100,00	-	100,00
FUNDACIÓN CANARIA ITER (11)	INSTITUTO TECNOLÓGICO Y DE ENERGÍAS RENOVABLES, S.A. (4)	100,00	91,83	-	91,83
FUNDACIÓN CANARIA TENERIFE RURAL	CABILDO INSULAR DE TENERIFE	100,00	100,00	-	100,00
FUNDACIÓN SALUD Y SANIDAD	CABILDO INSULAR DE TENERIFE	100,00	100,00	-	100,00
<b>COMARCA EL MONTSIÀ</b>					
FUNDACIÓN PRIVADA MONTSIÀ (4)	COMARCA EL MONTSIÀ	33,34	33,34	-	33,34
	AYUNTAMIENTO DE ALCANAR	33,33	33,33	-	33,33
	AYUNTAMIENTO DE ULLDECONA	33,33	33,33	-	33,33
		-----	-----	-----	-----
		100,00	100,00	-	100,00
<b>CONSEJO INSULAR DE MALLORCA</b>					
FUNDACIÓN CASA MUSEO LLORENÇ VILLALONGA	CONSEJO INSULAR DE MALLORCA	100,00	100,00	-	100,00
FUNDACIÓN MALLORCA TURISMO	CONSEJO INSULAR DE MALLORCA	100,00	100,00	-	100,00
<b>CONSEJO INSULAR DE MENORCA</b>					
FUNDACIÓN DESTÍ MENORCA	CONSEJO INSULAR DE MENORCA	100,00	100,00	-	100,00
<b>DIPUTACIÓN FORAL DE GUIPUZCOA</b>					
FUNDACIÓN KIROLGI	DIPUTACIÓN FORAL DE GUIPUZCOA	100,00	100,00	-	100,00
FUNDACIÓN UNED-BERGARA (6)	UNIVERSIDAD NACIONAL DE EDUCACIÓN A DISTANCIA	(*)	(*)	(*)	(*)
	DIPUTACIÓN FORAL DE GUIPUZCOA	(*)	(*)	(*)	(*)
	COMUNIDAD AUTÓNOMA DE EUSKADI	(*)	(*)	(*)	(*)

Fundación	Fundadores/Asociados	% Nominal	% Efectivo Territorial	% Efectivo estatal	% Efectivo Público Total
	AYUNTAMIENTO DE BERGARA	(*)	(*)	(*)	(*)
	KUTXA	(*)	(*)	(*)	(*)
	OTROS	(*)	(*)	(*)	(*)
		-----	-----	-----	-----
		(*)	(*)	(*)	(*)
<b>DIPUTACIÓN FORAL DE VIZCAYA</b>					
FUNDACIÓN BIZKAIA-BIZKAIALDE	DIPUTACIÓN FORAL DE VIZCAYA	100,00	100,00	-	100,00
FUNDACIÓN BOINAS LA ENCARTADA KULTUR INGURUNEA (4)	DIPUTACIÓN FORAL DE VIZCAYA	50,00	50,00	-	50,00
	AYUNTAMIENTO DE BALMASEDA	50,00	50,00	-	50,00
		-----	-----	-----	-----
		100,00	100,00	-	100,00
<b>DIPUTACIÓN PROVINCIAL DE ALICANTE</b>					
FUNDACIÓN AGENCIA PROVINCIAL DE LA ENERGÍA DE ALICANTE	DIPUTACIÓN PROVINCIAL DE ALICANTE	100,00	100,00	-	100,00
	PRIVADOS	-	-	-	-
		-----	-----	-----	-----
		100,00	100,00	-	100,00
FUNDACIÓN PARQUE CIENTÍFICO DE ALICANTE-COMUNITAT VALENCIANA	UNIVERSIDAD DE ALICANTE	100,00	100,00	-	100,00
<b>DIPUTACIÓN PROVINCIAL DE ÁVILA</b>					
FUNDACIÓN PÚBLICA CULTURAL SANTA TERESA (5)	UNIVERSIDAD NACIONAL DE EDUCACIÓN A DISTANCIA	(*)	(*)	(*)	(*)
	IBERDROLA	(*)	(*)	(*)	(*)
	DIPUTACIÓN PROVINCIAL DE ÁVILA	(*)	(*)	(*)	(*)
	AYUNTAMIENTO DE ÁVILA	(*)	(*)	(*)	(*)
	CAJA AHORROS ÁVILA	(*)	(*)	(*)	(*)
		-----	-----	-----	-----
		(*)	(*)	(*)	(*)
<b>DIPUTACIÓN PROVINCIAL DE BADAJOZ</b>					
FUNDACIÓN CULTURAL PRIVADA SERV. Y PROMOCIÓN	DIPUTACIÓN PROVINCIAL DE BADAJOZ	100,00	100,00	-	100,00
FUNDACIÓN DE APOYO AL CERTAMEN INTERNACIONAL DE VIDEOCINE MÉDICO Y DOCENTE	DIPUTACIÓN PROVINCIAL DE BADAJOZ	100,00	100,00	-	100,00
FUNDACIÓN EUGENIO HERMOSO-LEGADO ROSARIO HERMOSO	DIPUTACIÓN PROVINCIAL DE BADAJOZ	100,00	100,00	-	100,00
FUNDACIÓN FESTIVAL DEL TEATRO CLÁSICO	DIPUTACIÓN PROVINCIAL DE BADAJOZ	100,00	100,00	-	100,00
FUNDACIÓN PP. MUSEO EXTREMEÑO E IBEROAMERICANO DE ARTE CONTEMPORÁNEO	DIPUTACIÓN PROVINCIAL DE BADAJOZ	100,00	100,00	-	100,00

Fundación	Fundadores/Asociados	% Nominal	% Efectivo Territorial	% Efectivo estatal	% Efectivo Público Total
<b>DIPUTACIÓN PROVINCIAL DE BARCELONA</b>					
FUNDACIÓN CARLES PI I SUNYER D'ESTUDIS AUTONOMICS I LOCALS	DIPUTACIÓN PROVINCIAL DE BARCELONA	100,00	100,00	-	100,00
FUNDACIÓN PRIVADA DEMOCRACIA Y GOBIERNO LOCAL (4)	DIPUTACIÓN PROVINCIAL DE GRANADA	6,25	6,25	-	6,25
	DIPUTACIÓN PROVINCIAL DE SEVILLA	6,25	6,25	-	6,25
	DIPUTACIÓN PROVINCIAL DE HUESCA	6,25	6,25	-	6,25
	DIPUTACIÓN PROVINCIAL DE ZARAGOZA	6,25	6,25	-	6,25
	CONSEJO INSULAR DE MENORCA	6,25	6,25	-	6,25
	DIPUTACIÓN PROVINCIAL DE LA CORUÑA	6,25	6,25	-	6,25
	DIPUTACIÓN PROVINCIAL DE LUGO	6,25	6,25	-	6,25
	DIPUTACIÓN PROVINCIAL DE ORENSE	6,25	6,25	-	6,25
	DIPUTACIÓN PROVINCIAL DE PONTEVEDRA	6,25	6,25	-	6,25
	DIPUTACIÓN PROVINCIAL DE ALICANTE	6,25	6,25	-	6,25
	CABILDO INSULAR DE GRAN CANARIA	6,25	6,25	-	6,25
	CABILDO INSULAR DE TENERIFE	6,25	6,25	-	6,25
	DIPUTACIÓN PROVINCIAL DE TOLEDO	6,25	6,25	-	6,25
	DIPUTACIÓN PROVINCIAL DE BARCELONA	6,25	6,25	-	6,25
	DIPUTACIÓN PROVINCIAL DE BADAJOZ	6,25	6,25	-	6,25
	DIPUTACIÓN PROVINCIAL DE CÁCERES	6,25	6,25	-	6,25
		-----	-----	-----	-----
		100,00	100,00	-	100,00
FUNDACIÓN PRIVADA INSTUT D'HUMANITATS DE BARCELONA (4)	DIPUTACIÓN PROVINCIAL DE BARCELONA	50,00	50,00	-	50,00
	AYUNTAMIENTO DE BARCELONA	50,00	50,00	-	50,00
		-----	-----	-----	-----
		100,00	100,00	-	100,00
<b>DIPUTACIÓN PROVINCIAL DE CÁDIZ</b>					
FUNDACIÓN ANDRÉS DE RIBERA (4)	DIPUTACIÓN PROVINCIAL DE CÁDIZ	50,00	50,00	-	50,00
	AYUNTAMIENTO DE JEREZ DE LA FRONTERA	50,00	50,00	-	50,00
		-----	-----	-----	-----
		100,00	100,00	-	100,00
FUNDACIÓN MEDIO AMBIENTE, ENERGÍA Y SOSTENIBILIDAD PROVINCIA DE CÁDIZ	DIPUTACIÓN PROVINCIAL DE CÁDIZ	100,00	100,00	-	100,00
<b>DIPUTACIÓN PROVINCIAL DE CÓRDOBA</b>					

Fundación	Fundadores/Asociados	% Nominal	% Efectivo Territorial	% Efectivo estatal	% Efectivo Público Total
FUNDACIÓN PARA EL DESARROLLO DE PUEBLOS DE LA RUTA DEL TEMPRANILLO (4)	DIPUTACIÓN PROVINCIAL DE CÓRDOBA	28,58	28,58	-	28,58
	DIPUTACIÓN PROVINCIAL DE SEVILLA	28,58	28,58	-	28,58
	AYUNTAMIENTO DE BADOLATOSA	14,28	14,28	-	14,28
	AYUNTAMIENTO DE LUCENA	14,28	14,28	-	14,28
	AYUNTAMIENTO DE ALAMEDA	14,28	14,28	-	14,28
		-----	-----	-----	-----
		100,00	100,00	-	100,00
<b>DIPUTACIÓN PROVINCIAL DE CUENCA</b>					
FUNDACIÓN CULTURAL "ANTONIO PEREZ"	DIPUTACIÓN PROVINCIAL DE CUENCA	100,00	100,00	-	100,00
<b>DIPUTACIÓN PROVINCIAL DE GERONA</b>					
FUNDACIÓN PRIVADA CASA DE CULTURA DE GIRONA	DIPUTACIÓN PROVINCIAL DE GERONA	100,00	100,00	-	100,00
<b>DIPUTACIÓN PROVINCIAL DE GRANADA</b>					
FUNDACIÓN UNIVERSITARIA CENTRO ASOCIADO DE LA UNED DE MOTRIL (6)	UNIVERSIDAD NACIONAL DE EDUCACIÓN A DISTANCIA	(*)	(*)	(*)	(*)
	DIPUTACIÓN PROVINCIAL DE GRANADA	(*)	(*)	(*)	(*)
	AYUNTAMIENTO DE MOTRIL	(*)	(*)	(*)	(*)
	JIMENEZ SABIO, S.L.	(*)	(*)	(*)	(*)
	OTROS	(*)	(*)	(*)	(*)
	RADIOVISIÓN	(*)	(*)	(*)	(*)
		-----	-----	-----	-----
		(*)	(*)	(*)	(*)
<b>DIPUTACIÓN PROVINCIAL DE JAÉN</b>					
FUNDACIÓN CENTRO DOCENTE MUSICAL CASA MUSEO ANDRÉS SEGOVIA EN LINARES	DIPUTACIÓN PROVINCIAL DE JAÉN	100,00	100,00	-	100,00
FUNDACIÓN CENTRO INNOVACIÓN Y TECNOLOGÍA DEL OLIVAR Y DEL ACEITE	DIPUTACIÓN PROVINCIAL DE JAÉN	100,00	100,00	-	100,00
FUNDACIÓN ESTRATEGIAS DESARROLLO ECONÓMICO SOCIAL DE LA PROVINCIA DE JAÉN	DIPUTACIÓN PROVINCIAL DE JAÉN	100,00	100,00	-	100,00
FUNDACIÓN JIENENSE DE TUTELA	DIPUTACIÓN PROVINCIAL DE JAÉN	100,00	100,00	-	100,00
FUNDACIÓN MUSEO CEREZO MORENO	DIPUTACIÓN PROVINCIAL DE JAÉN	100,00	100,00	-	100,00
FUNDACIÓN PROMOCIÓN Y DESARROLLO DEL OLIVAR Y DEL ACEITE DE OLIVA	DIPUTACIÓN PROVINCIAL DE JAÉN	100,00	100,00	-	100,00
<b>DIPUTACIÓN PROVINCIAL DE SEGOVIA</b>					
FUNDACIÓN DON JUAN DE BORBÓN (4)	DIPUTACIÓN PROVINCIAL DE SEGOVIA	33,34	33,34	-	33,34



Fundación	Fundadores/Asociados	% Nominal	% Efectivo Territorial	% Efectivo estatal	% Efectivo Público Total
	AYUNTAMIENTO DE SEGOVIA	33,33	33,33	-	33,33
	CAJA DE AHORROS Y MONTE DE PIEDAD DE SEGOVIA	33,33	-	-	-
		-----	-----	-----	-----
		100,00	66,67	-	66,67
	<b>DIPUTACIÓN PROVINCIAL DE SEVILLA</b>				
FUNDACIÓN VIA VERDE DE LA SIERRA (4)	VARIOS AYUNTAMIENTOS DE SEVILLA	42,86	42,86	-	42,86
	VARIOS AYUNTAMIENTOS DE CÁDIZ	28,57	28,57	-	28,57
	DIPUTACIÓN PROVINCIAL DE SEVILLA	14,29	14,29	-	14,29
	DIPUTACIÓN PROVINCIAL DE CÁDIZ	14,28	14,28	-	14,28
		-----	-----	-----	-----
		100,00	100,00	-	100,00
	<b>DIPUTACIÓN PROVINCIAL DE SORIA</b>				
FUNDACIÓN CENTRO DE ALTO ENTRENAMIENTO Y PROMOCIÓN DEPORTIVA DE LA PROVINCIA DE SORIA (4)	DIPUTACIÓN PROVINCIAL DE SORIA	50,00	50,00	-	50,00
	AYUNTAMIENTO DE SORIA	50,00	50,00	-	50,00
		-----	-----	-----	-----
		100,00	100,00	-	100,00
	<b>DIPUTACIÓN PROVINCIAL DE TARRAGONA</b>				
FUNDACIÓN ANTONI GIMBERNAT	DIPUTACIÓN PROVINCIAL DE TARRAGONA	100,00	100,00	-	100,00
FUNDACIÓN EUROPEA DE MEDICINA TRADICIONAL XINESA	DIPUTACIÓN PROVINCIAL DE TARRAGONA	100,00	100,00	-	100,00
FUNDACIÓN MOSSEN COMAMALA	DIPUTACIÓN PROVINCIAL DE TARRAGONA	100,00	100,00	-	100,00
FUNDACIÓN OBSERVATORI DE L'EBRE	DIPUTACIÓN PROVINCIAL DE TARRAGONA	100,00	100,00	-	100,00
FUNDACIÓN PALACIO LA PEDRERA (6)	AUTORIDAD PORTUARIA DE TARRAGONA	15,00	-	15,00	15,00
	UNIVERSIDAD ROVIRA I VIRGILI	15,00	15,00	-	15,00
	DIPUTACIÓN PROVINCIAL DE TARRAGONA	15,00	15,00	-	15,00
	AYUNTAMIENTO DE TARRAGONA	15,00	15,00	-	15,00
	CONSELL COMARCAL DEL TARRAGONÉS	15,00	15,00	-	15,00
	CÁMARA DE COMERCIO, INDUSTRIA Y NAVEGACIÓN DE TARRAGONA	12,50	-	-	-
	L'AEQT	12,50	-	-	-
		-----	-----	-----	-----
		100,00	60,00	15,00	75,00
FUNDACIÓN PAU CASALS	DIPUTACIÓN PROVINCIAL DE TARRAGONA	100,00	100,00	-	100,00

Fundación	Fundadores/Asociados	% Nominal	% Efectivo Territorial	% Efectivo estatal	% Efectivo Público Total
<b>DIPUTACIÓN PROVINCIAL DE VALENCIA</b>					
FUNDACIÓN INVESTIGACIÓN BIOMÉDICA, DOCENCIA Y DESARROLLO CIENCIAS DE LA SALUD	DIPUTACIÓN PROVINCIAL DE VALENCIA	100,00	100,00	-	100,00
<b>DIPUTACIÓN PROVINCIAL DE VALLADOLID</b>					
FUNDACIÓN CENTRO ETNOGRÁFICO JOAQUÍN DÍAZ	DIPUTACIÓN PROVINCIAL DE VALLADOLID	100,00	100,00	-	100,00
FUNDACIÓN INSTITUTO CASTELLANO Y LEONÉS DE LA LENGUA	DIPUTACIÓN PROVINCIAL DE VALLADOLID	100,00	100,00	-	100,00
FUNDACIÓN MUSEO PROVINCIAL DEL VINO	DIPUTACIÓN PROVINCIAL DE VALLADOLID	100,00	100,00	-	100,00
FUNDACIÓN VILLALAR-CASTILLA Y LEÓN	DIPUTACIÓN PROVINCIAL DE VALLADOLID	100,00	100,00	-	100,00
<b>DIPUTACIÓN PROVINCIAL DE ZARAGOZA</b>					
CENTRO DE ESTUDIOS CELTIBÉRICOS DE SEGEDA	DIPUTACIÓN PROVINCIAL DE ZARAGOZA	100,00	100,00	-	100,00
FUNDACIÓN CENTRO DE PRENSA DE ZARAGOZA	DIPUTACIÓN PROVINCIAL DE ZARAGOZA	100,00	100,00	-	100,00
FUNDACIÓN UNCASTILLO-CENTRO ROMÁNICO	DIPUTACIÓN PROVINCIAL DE ZARAGOZA	100,00	100,00	-	100,00

(4) Entidad participada por el Sector Público Provincial y el Sector Público Autonómico y/o Municipal

(5) Entidad participada por el Sector Público Provincial y el Sector Público Estatal

(6) Entidad participada por el Sector Público Provincial, el Sector Público Autonómico y/o Municipal y el Sector Público Estatal

(11) Entidad participada por el Sector Público Municipal e indirectamente por otro ámbito del Sector Público

(\*) Información no disponible

### 3.3.4. Sector Público Fundacional Municipal

Fundación	Fundadores/Asociados	% Nominal	% Efectivo Territorial	% Efectivo estatal	% Efectivo Público Total
<b>AYUNTAMIENTO DE ALBACETE</b>					
FUNDACIÓN III CENTENARIO DE LA FERIA DE ALBACETE	AYUNTAMIENTO DE ALBACETE	100,00	100,00	-	100,00
<b>AYUNTAMIENTO DE ALMONTE</b>					
FUNDACIÓN ALMONTEÑA DE BIBLIOFILIA Y ARTE	AYUNTAMIENTO DE ALMONTE	100,00	100,00	-	100,00
<b>AYUNTAMIENTO DE ARMILLA</b>					
FUNDACIÓN CAMPUS DE LA SALUD	AYUNTAMIENTO DE ARMILLA	100,00	100,00	-	100,00
<b>AYUNTAMIENTO DE ARTÁ</b>					
FUNDACIÓN TEATRE MUNICIPAL D'ARTÁ	AYUNTAMIENTO DE ARTÁ	100,00	100,00	-	100,00
<b>AYUNTAMIENTO DE BARCELONA</b>					
FUNDACIÓN BARCELONA CULTURA	AYUNTAMIENTO DE BARCELONA	100,00	100,00	-	100,00
FUNDACIÓN PRIVADA JULIO MUÑOZ RAMONET	AYUNTAMIENTO DE BARCELONA	100,00	100,00	-	100,00
FUNDACIÓN PRIVADA PARA LA NAVEGACIÓN OCEÁNICA DE BARCELONA (9)	AUTORIDAD PORTUARIA DE BARCELONA	25,00	-	25,00	25,00
	CONSORCIO FIRA INTERNACIONAL DE BARCELONA (1)	25,00	16,67	-	16,67
	AYUNTAMIENTO DE BARCELONA	25,00	25,00	-	25,00
	CÁMARA OFICIAL DE COMERCIO, INDUSTRIA Y NAVEGACIÓN DE BARCELONA	25,00	-	-	-
		-----	-----	-----	-----
		100,00	41,67	25,00	66,67
FUNDACIÓN PRIVADA PISOS DE LLOGUER (7)	VARIOS AYUNTAMIENTOS DE BARCELONA	33,32	33,32	-	33,32
	AYUNTAMIENTO DE BARCELONA	16,67	16,67	-	16,67
	AYUNTAMIENTO DE L'HOSPITALET DE LLOBREGAT	16,67	16,67	-	16,67
	AYUNTAMIENTO DE BADALONA	16,67	16,67	-	16,67
	AYUNTAMIENTO DE SANTA COLOMA DE GRAMENET	16,67	16,67	-	16,67
		-----	-----	-----	-----
		100,00	100,00	-	100,00
<b>AYUNTAMIENTO DE BILBAO</b>					
FUNDACIÓN BILBAO 700-III MILLENIUM	AYUNTAMIENTO DE BILBAO	100,00	100,00	-	100,00
FUNDACIÓN BILBAO ARTE FUNDAZIOA	AYUNTAMIENTO DE BILBAO	100,00	100,00	-	100,00
MUSEO ARQUEOLÓGICO, ETNOGRÁFICO E HISTÓRICO	AYUNTAMIENTO DE BILBAO	100,00	100,00	-	100,00

Fundación	Fundadores/Asociados	% Nominal	% Efectivo Territorial	% Efectivo estatal	% Efectivo Público Total
MUSEO DE REPRODUCCIONES ARTÍSTICAS	AYUNTAMIENTO DE BILBAO	100,00	100,00	-	100,00
<b>AYUNTAMIENTO DE CALAMOCHA</b>					
FUNDACIÓN MUNICIPAL BIENESTAR SOCIAL	AYUNTAMIENTO DE CALAMOCHA	33,34	33,34	-	33,34
	S. CULTURAL Y DEPORTIVA, S.L.	33,33	33,33	-	33,33
	S. ACCIÓN Y BIENESTAR SOCIAL, S.L.	33,33	33,33	-	33,33
		-----	-----	-----	-----
		100,00	100,00	-	100,00
FUNDACIÓN SAN ROQUE	AYUNTAMIENTO DE CALAMOCHA	100,00	100,00	-	100,00
<b>AYUNTAMIENTO DE CALDÉS DE MONTBUÍ</b>					
FUNDACIÓN RES. SANTA SUSANNA	AYUNTAMIENTO DE CALDÉS DE MONTBUÍ	100,00	100,00	-	100,00
<b>AYUNTAMIENTO DE CALVIÀ</b>					
FUNDACIÓN CALVIÀ JOVE	AYUNTAMIENTO DE CALVIÀ	100,00	100,00	-	100,00
<b>AYUNTAMIENTO DE CASTELLDEFELS</b>					
FUNDACIÓN PRIVADA CASTELLDEFELS 21	AYUNTAMIENTO DE CASTELLDEFELS	100,00	100,00	-	100,00
<b>AYUNTAMIENTO DE CAZALLA DE LA SIERRA</b>					
FUNDACIÓN PROM. CALIDAD PRODUCTOS SIERRA NORTE	AYUNTAMIENTO DE CAZALLA DE LA SIERRA	100,00	100,00	-	100,00
<b>AYUNTAMIENTO DE CHICLANA DE LA FRONTERA</b>					
FUNDACIÓN FERNANDO QUIÑONES	AYUNTAMIENTO DE CHICLANA DE LA FRONTERA	100,00	100,00	-	100,00
<b>AYUNTAMIENTO DE CÓRDOBA</b>					
FUNDACIÓN CASTILLA DEL PINO	AYUNTAMIENTO DE CÓRDOBA	100,00	100,00	-	100,00
FUNDACIÓN CÓRDOBA CIUDAD CULTURAL	AYUNTAMIENTO DE CÓRDOBA	100,00	100,00	-	100,00
FUNDACIÓN CÓRDOBA PARA EL DEPORTE	AYUNTAMIENTO DE CÓRDOBA	100,00	100,00	-	100,00
<b>AYUNTAMIENTO DE CORNELLÀ DE LLOBREGAT</b>					
FUNDACIÓN PRIVADA CASTELLS CULTURALS DE CATALUNYA	AYUNTAMIENTO DE CORNELLÀ DE LLOBREGAT	100,00	100,00	-	100,00
FUNDACIÓN PRIVADA INSTI.-ESC. FORMACIÓN OCUPACIONAL CONST.	AYUNTAMIENTO DE CORNELLÀ DE LLOBREGAT	100,00	100,00	-	100,00
FUNDACIÓN PRIVADA PER A L'ATENCIÓ PERSONES DEPENDENTS (7)	AYUNTAMIENTO DE CORNELLÀ DE LLOBREGAT	90,00	90,00	-	90,00
	DIPUTACIÓN PROVINCIAL DE BARCELONA	3,33	3,33	-	3,33
	PRIVADOS	6,67	-	-	-
		-----	-----	-----	-----
		100,00	93,33	-	93,33

Fundación	Fundadores/Asociados	% Nominal	% Efectivo Territorial	% Efectivo estatal	% Efectivo Público Total
FUNDACIÓN PRIVADA PRESIDENT SAMARANCH	AYUNTAMIENTO DE CORNELLÁ DE LLOBREGAT	100,00	100,00	-	100,00
<b>AYUNTAMIENTO DE CUENCA</b>					
FUNDACIÓN EDUCATIVA Y CULTURAL LUCAS AGUIRRE-LUISA NATALIO	AYUNTAMIENTO DE CUENCA	100,00	100,00	-	100,00
FUNDACIÓN PÚBLICA CULTURA CIUDAD DE CUENCA	AYUNTAMIENTO DE CUENCA	100,00	100,00	-	100,00
<b>AYUNTAMIENTO DE DON BENITO</b>					
FUNDACIÓN P. COLECCIÓN PERMANENTE JUAN APARICIO	AYUNTAMIENTO DE DON BENITO	100,00	100,00	-	100,00
<b>AYUNTAMIENTO DE ECIJA</b>					
FUNDACIÓN M. DE LAS ARTES ESCÉNICAS	AYUNTAMIENTO DE ECIJA	100,00	100,00	-	100,00
FUNDACIÓN MUSEO HISTÓRICO MUNICIPAL	AYUNTAMIENTO DE ECIJA	100,00	100,00	-	100,00
<b>AYUNTAMIENTO DE EL PRAT DE LLOBREGAT</b>					
FUNDACIÓN DOMICILIA	AYUNTAMIENTO DE EL PRAT DE LLOBREGAT	100,00	100,00	-	100,00
FUNDACIÓN LABORATORI DE CUINA FUNDACIÓ PRIVADA	AYUNTAMIENTO DE EL PRAT DE LLOBREGAT	100,00	100,00	-	100,00
FUNDACIÓN PRIVADA INFORM	AYUNTAMIENTO DE EL PRAT DE LLOBREGAT	100,00	100,00	-	100,00
FUNDACIÓN PRIVADA RUBRICATUS	AYUNTAMIENTO DE EL PRAT DE LLOBREGAT	100,00	100,00	-	100,00
<b>AYUNTAMIENTO DE ESTEPONA</b>					
FUNDACIÓN FOMENTO DE LA ECONOMÍA DE ESTEPONA	AYUNTAMIENTO DE ESTEPONA	100,00	100,00	-	100,00
<b>AYUNTAMIENTO DE GIJÓN</b>					
FUNDACIÓN AGENCIA LOCAL DE LA ENERGÍA DE GIJÓN	AYUNTAMIENTO DE GIJÓN	100,00	100,00	-	100,00
<b>AYUNTAMIENTO DE GOZÓN</b>					
FUNDACIÓN MUSEO MARÍTIMO DE ASTURIAS, (MUMA) (9)	AUTORIDAD PORTUARIA DE AVILES	11,22	-	11,22	11,22
	AUTORIDAD PORTUARIA DE GIJÓN	11,21	-	11,21	11,21
	AYUNTAMIENTO DE GOZÓN	66,35	66,35	-	66,35
	PRINCIPADO DE ASTURIAS	11,22	11,22	-	11,22
		-----	-----	-----	-----
		100,00	77,57	22,43	100,00
<b>AYUNTAMIENTO DE IRÚN</b>					
FUNDACIÓN FICOBA (7)	AYUNTAMIENTO DE SAN SEBASTIAN	19,25	19,25	-	19,25
	AYUNTAMIENTO DE IRÚN	19,25	19,25	-	19,25
	RECINTO FERIAL DEL BIDASOA (7)	19,25	19,21	-	19,21
	CONSORCIO TRANSFRONTERIZO BIDASOA-TXINGUDI (7)	19,25	14,44	-	14,44

Fundación	Fundadores/Asociados	% Nominal	% Efectivo Territorial	% Efectivo estatal	% Efectivo Público Total
	CÁMARA OFICIAL DE INDUSTRIA, COMERCIO Y NAVEGACIÓN DE GUIPUZCOA	19,25	-	-	-
	CHAMBRE DE COMMERCE ET D'INDUSTRIE DE BAYONNE	3,75	-	-	-
		-----	-----	-----	-----
		100,00	72,15	-	72,15
<b>AYUNTAMIENTO DE JEREZ DE LA FRONTERA</b>					
FUNDACIÓN BAHÍA DE CÁDIZ PARA EL DESARROLLO ECONÓMICO	AYUNTAMIENTO DE JEREZ DE LA FRONTERA	100,00	100,00	-	100,00
FUNDACIÓN UNIVERSITARIA DE JEREZ	AYUNTAMIENTO DE JEREZ DE LA FRONTERA	100,00	100,00	-	100,00
TEATRO VILLAMARTA	AYUNTAMIENTO DE JEREZ DE LA FRONTERA	100,00	100,00	-	100,00
<b>AYUNTAMIENTO DE LA CAROLINA</b>					
FUNDACIÓN MARTIN HALAJA	AYUNTAMIENTO DE LA CAROLINA	100,00	100,00	-	100,00
<b>AYUNTAMIENTO DE LA LINEA DE LA CONCEPCIÓN</b>					
FUNDACIÓN UIMP/CAMPO DE GIBRALTAR (8)	UNIVERSIDAD INTERNACIONAL MENÉNDEZ PELAYO	50,00	-	50,00	50,00
	AYUNTAMIENTO DE LA LINEA DE LA CONCEPCIÓN	50,00	50,00	-	50,00
		-----	-----	-----	-----
		100,00	50,00	50,00	100,00
<b>AYUNTAMIENTO DE LA RINCONADA</b>					
FUNDACIÓN TRAB, ASIS. Y SUPERACIÓN BARRERAS PARA PERSONAS DISCAPACITADAS (7)	VARIOS AYUNTAMIENTOS DE SEVILLA	66,66	66,66	-	66,66
	AYUNTAMIENTO DE LA RINCONADA	33,34	33,34	-	33,34
		-----	-----	-----	-----
		100,00	100,00	-	100,00
<b>AYUNTAMIENTO DE LAGUNA DE DUERO</b>					
FUNDACIÓN ISAIS GUTIERREZ MOLINA	AYUNTAMIENTO DE LAGUNA DE DUERO	100,00	100,00	-	100,00
<b>AYUNTAMIENTO DE LAS PALMAS DE GRAN CANARIA</b>					
FUNDACIÓN AUDITORIO DE LAS PALMAS DE GRAN CANARIAS	AYUNTAMIENTO DE LAS PALMAS DE GRAN CANARIA	100,00	100,00	-	100,00
FUNDACIÓN PATRONATO DE ENSEÑANZA SUPERIOR A DISTANCIA DE LAS PALMAS DE GRAN CANARIAS	AYUNTAMIENTO DE LAS PALMAS DE GRAN CANARIA	100,00	100,00	-	100,00
GRAN CANARIA CONVENTION BUREAU	AYUNTAMIENTO DE LAS PALMAS DE GRAN CANARIA	57,00	57,00	-	57,00
	FUNDACIÓN AUDITORIO DE LAS PALMAS DE GRAN CANARIAS	10,75	10,75	-	10,75
	OTROS	32,25	-	-	-
		-----	-----	-----	-----
		100,00	67,75	-	67,75
<b>AYUNTAMIENTO DE LLUCMAJOR</b>					

Fundación	Fundadores/Asociados	% Nominal	% Efectivo Territorial	% Efectivo estatal	% Efectivo Público Total
FUNDACIÓN REST. ANTIGUO CONVENTO DE LOS FRANCISCANOS	AYUNTAMIENTO DE LLUCMAJOR	100,00	100,00	-	100,00
<b>AYUNTAMIENTO DE LOGROÑO</b>					
FUNDACIÓN PARA LA PROMOCIÓN DE LA CIUDAD, LOGROÑO-TURISMO	AYUNTAMIENTO DE LOGROÑO	100,00	100,00	-	100,00
<b>AYUNTAMIENTO DE MADRID</b>					
FUNDACIÓN MADRID 16	AYUNTAMIENTO DE MADRID	100,00	100,00	-	100,00
FUNDACIÓN MADRID CIUDAD GLOBAL 2010	AYUNTAMIENTO DE MADRID	60,00	60,00	-	60,00
	EMPRESA MUNICIPAL DE LA VIVIENDA Y EL SUELO, S.A.	20,00	20,00	-	20,00
	EMPRESA MUNICIPAL PROMOCIÓN DE MADRID	20,00	20,00	-	20,00
		-----	-----	-----	-----
		100,00	100,00	-	100,00
FUNDACIÓN MERCAMADRID (11)	MERCADOS CENTRALES DE ABASTECIMIENTO DE MADRID, S.A. (8)	100,00	51,13	48,60	99,73
FUNDACIÓN PARA EL DESARROLLO DE LA SOCIEDAD DE LA INFORMACIÓN EN LA CIUDAD DE MADRID (FUNDACIÓN MADRID TECNOLOGÍA)	AYUNTAMIENTO DE MADRID	100,00	100,00	-	100,00
FUNDACIÓN PARA LA MOVILIDAD Y SEGURIDAD VIAL FUNDACIÓN MOVILIDAD	AYUNTAMIENTO DE MADRID	100,00	100,00	-	100,00
FUNDACIÓN VOLUNTARIOS POR MADRID	AYUNTAMIENTO DE MADRID	100,00	100,00	-	100,00
<b>AYUNTAMIENTO DE MAIRENA DE ALJARAFE</b>					
FUNDACIÓN PCA. COLEGIO MAYOR MAESE RODRIGO	AYUNTAMIENTO DE MAIRENA DE ALJARAFE	100,00	100,00	-	100,00
<b>AYUNTAMIENTO DE MARACENA</b>					
FUNDACIÓN CENTRO IBEROAMERICANO DE GOBERNABILIDAD, ADMINISTRACIÓN Y POLÍTICAS PÚBLICAS LOCALES (8)	UNIVERSIDAD INTERNACIONAL MENÉNDEZ PELAYO	(*)	(*)	(*)	(*)
	AYUNTAMIENTO DE MARACENA	(*)	(*)	(*)	(*)
	UNIÓN IBEROAMERICANA DE MUNICIPALISTAS	(*)	(*)	(*)	(*)
		-----	-----	-----	-----
		(*)	(*)	(*)	(*)
<b>AYUNTAMIENTO DE MARBELLA</b>					
FUNDACIÓN MARBELLA SOLIDARIA	AYUNTAMIENTO DE MARBELLA	100,00	100,00	-	100,00
<b>AYUNTAMIENTO DE OLOT</b>					
FUNDACIÓN PRIVADA HOSPITAL SANT JAUME D'OLOT	AYUNTAMIENTO DE OLOT	100,00	100,00	-	100,00
FUNDACIÓN PRIVADA MUSEU DELS SANTS	AYUNTAMIENTO DE OLOT	100,00	100,00	-	100,00
<b>AYUNTAMIENTO DE PALMA DE MALLORCA</b>					
FUNDACIÓN ES BALUARD MUSEU D'ART MODERN I CONTEMPORANI DE PALMA	AYUNTAMIENTO DE PALMA DE MALLORCA	100,00	100,00	-	100,00

Fundación	Fundadores/Asociados	% Nominal	% Efectivo Territorial	% Efectivo estatal	% Efectivo Público Total
FUNDACIÓN PÚBLICA LLEGAT WEYLER	AYUNTAMIENTO DE PALMA DE MALLORCA	100,00	100,00	-	100,00
FUNDACIÓN UNIVERSIADA	AYUNTAMIENTO DE PALMA DE MALLORCA	100,00	100,00	-	100,00
<b>AYUNTAMIENTO DE PAMPLONA</b>					
FUNDACIÓN GAYARRE	AYUNTAMIENTO DE PAMPLONA	100,00	100,00	-	100,00
<b>AYUNTAMIENTO DE PORTUGALETE</b>					
FUNDACIÓN DOCENTE CENTRO ASOCIADO DE LA UNED-BIZKAIA (9)	UNIVERSIDAD NACIONAL DE EDUCACIÓN A DISTANCIA	(*)	(*)	(*)	(*)
	COMUNIDAD AUTÓNOMA DE EUSKADI	(*)	(*)	(*)	(*)
	DIPUTACIÓN FORAL DE VIZCAYA	(*)	(*)	(*)	(*)
	AYUNTAMIENTO DE BARAKALDO	(*)	(*)	(*)	(*)
	AYUNTAMIENTO DE PORTUGALETE	(*)	(*)	(*)	(*)
	AYUNTAMIENTO DE SANTURCE	(*)	(*)	(*)	(*)
	AYUNTAMIENTO DE SESTAO	(*)	(*)	(*)	(*)
	AYUNTAMIENTO DE VALLE DE TRAPAGA	(*)	(*)	(*)	(*)
	AYUNTAMIENTO DE ABANTO-ZIERBENA	(*)	(*)	(*)	(*)
	AYUNTAMIENTO DE ORTUELLA	(*)	(*)	(*)	(*)
	AYUNTAMIENTO DE MUSKIZ	(*)	(*)	(*)	(*)
	OTROS	(*)	(*)	(*)	(*)
	BILBAO BIZKAIA KUTXA	(*)	(*)	(*)	(*)
		-----	-----	-----	-----
		(*)	(*)	(*)	(*)
<b>AYUNTAMIENTO DE PUERTOLLANO</b>					
FUNDACIÓN ATENCIÓN INTEGRAL PERSONAS CON DISCAPACIDAD PSÍQUICA FUENTE AGRIA	AYUNTAMIENTO DE PUERTOLLANO	100,00	100,00	-	100,00
FUNDACIÓN DESARROLLO COMARCAL DE PUERTOLLANO	AYUNTAMIENTO DE PUERTOLLANO	100,00	100,00	-	100,00
FUNDACIÓN VIRTUS	AYUNTAMIENTO DE PUERTOLLANO	100,00	100,00	-	100,00
<b>AYUNTAMIENTO DE ROSES</b>					
FUNDACIÓN ROSES HISTÒRIA I NATURA	AYUNTAMIENTO DE ROSES	100,00	100,00	-	100,00
<b>AYUNTAMIENTO DE SALAMANCA</b>					
FUNDACIÓN SALAMANCA CIUDAD DE CULTURA	AYUNTAMIENTO DE SALAMANCA	100,00	100,00	-	100,00
<b>AYUNTAMIENTO DE SAN BARTOLOME DE TIRAJANA</b>					
FUNDACIÓN MASPALOMAS	AYUNTAMIENTO DE SAN BARTOLOME DE TIRAJANA	100,00	100,00	-	100,00



Fundación	Fundadores/Asociados	% Nominal	% Efectivo Territorial	% Efectivo estatal	% Efectivo Público Total
<b>AYUNTAMIENTO DE SAN SEBASTIAN</b>					
FUNDACIÓN CURSOS DE VERANO DE LA UNIVERSIDAD PÚBLICA VASCA	AYUNTAMIENTO DE SAN SEBASTIAN	100,00	100,00	-	100,00
FUNDACIÓN OCEANOGRÁFICA DE GUIPUZCOA	AYUNTAMIENTO DE SAN SEBASTIAN	100,00	100,00	-	100,00
FUNDACIÓN ZORROAGA DE DONOSTIA-SAN SEBASTIÁN	AYUNTAMIENTO DE SAN SEBASTIAN	100,00	100,00	-	100,00
<b>AYUNTAMIENTO DE SEGORBE</b>					
FUNDACIÓN MAX AUB (7)	AYUNTAMIENTO DE SEGORBE	60,00	60,00	-	60,00
	DIPUTACIÓN PROVINCIAL DE VALENCIA	10,00	10,00	-	10,00
	GENERALITAT VALENCIANA	10,00	10,00	-	10,00
	DIPUTACIÓN PROVINCIAL DE CASTELLÓN	10,00	10,00	-	10,00
	BANCAJA	10,00	-	-	-
		-----	-----	-----	-----
		100,00	90,00	-	90,00
<b>AYUNTAMIENTO DE SEGOVIA</b>					
FUNDACIÓN REAL INGENIO DE LA MONEDA DE SEGOVIA	AYUNTAMIENTO DE SEGOVIA	100,00	100,00	-	100,00
<b>AYUNTAMIENTO DE SEVILLA</b>					
FUNDACIÓN NATURALIA XXI (7)	AYUNTAMIENTO DE SEVILLA	33,34	33,34	-	33,34
	JUNTA DE ANDALUCÍA	20,00	20,00	-	20,00
	EMPRESA METROPOLITANA DE ABASTECIMIENTO Y SANEAMIENTO DE AGUAS DE SEVILLA, S.A. (7)	13,34	13,34	-	13,34
	UNIVERSIDAD DE SEVILLA	6,66	6,66	-	6,66
	CARTUJA 93, S.A. (1)	6,66	5,51	-	5,51
	ASOCIACIÓN NATURALIA XXI	20,00	-	-	-
		-----	-----	-----	-----
		100,00	78,85	-	78,85
FUNDACIÓN SOCIO-ASISTENCIAL MERCASEVILLA (11)	MERCADOS CENTRALES DE ABASTECIMIENTO DE SEVILLA, S.A. (8)	100,00	51,25	-	51,25
<b>AYUNTAMIENTO DE TARRAGONA</b>					
FUNDACIÓN PRIVADA TÀRRACO ENERGÍA LOCAL	AYUNTAMIENTO DE TARRAGONA	100,00	100,00	-	100,00
<b>AYUNTAMIENTO DE TERUEL</b>					
FUNDACIÓN AMANTES DE TERUEL	AYUNTAMIENTO DE TERUEL	100,00	100,00	-	100,00
<b>AYUNTAMIENTO DE TOLOSA</b>					
FUNDACIÓN TOLOSA 750 ANIVERSARIO	AYUNTAMIENTO DE TOLOSA	100,00	100,00	-	100,00

Fundación	Fundadores/Asociados	% Nominal	% Efectivo Territorial	% Efectivo estatal	% Efectivo Público Total
<b>AYUNTAMIENTO DE TORTOSA</b>					
FUNDACIÓN PRIVADA MASSÍS DELS PORTS (7)	VARIOS AYUNTAMIENTOS DE TARRAGONA	83,33	83,33	-	83,33
	AYUNTAMIENTO DE TORTOSA	16,67	16,67	-	16,67
		-----	-----	-----	-----
		100,00	100,00	-	100,00
<b>AYUNTAMIENTO DE ULLDECONA</b>					
FUNDACIÓN PRIVADA ULLDECONA	AYUNTAMIENTO DE ULLDECONA	100,00	100,00	-	100,00
<b>AYUNTAMIENTO DE VALENCIA</b>					
FUNDACIÓN "VALENCIA ESCENA OBERTA" PARA EL TEATRO, LA MÚSICA Y LA DANZA DE LA COMUNIDAD VALENCIANA (7)	AYUNTAMIENTO DE VALENCIA	60,00	60,00	-	60,00
	GENERALITAT VALENCIANA	20,00	20,00	-	20,00
	DIPUTACIÓN PROVINCIAL DE VALENCIA	20,00	20,00	-	20,00
		-----	-----	-----	-----
		100,00	100,00	-	100,00
FUNDACIÓN C.V. PACTO POR EL EMPLEO CIUDAD DE VALENCIA	AYUNTAMIENTO DE VALENCIA	100,00	100,00	-	100,00
FUNDACIÓN CHIRIVELLA SORIANO DE LA COMUNIDAD VALENCIANA	AYUNTAMIENTO DE VALENCIA	100,00	100,00	-	100,00
FUNDACIÓN COMUNIDAD VALENCIANA VIVE VALENCIA	AYUNTAMIENTO DE VALENCIA	100,00	100,00	-	100,00
FUNDACIÓN DE LA COMUNIDAD VALENCIANA OBSERVATORI DEL CANVI CLIMÁTIC	AYUNTAMIENTO DE VALENCIA	100,00	100,00	-	100,00
FUNDACIÓN DE LA COMUNIDAD VALENCIANA PARA LA INNOVACIÓN URBANA Y ECONOMÍA DEL CONOCIMIENTO	AYUNTAMIENTO DE VALENCIA	100,00	100,00	-	100,00
<b>AYUNTAMIENTO DE VALLADOLID</b>					
FUNDACIÓN PATIO HERRERIANO DE ARTE CONTEMPORÁNEO ESPAÑOL DE VALLADOLID	AYUNTAMIENTO DE VALLADOLID	100,00	100,00	-	100,00
FUNDACIÓN TEATRO CALDERÓN	AYUNTAMIENTO DE VALLADOLID	100,00	100,00	-	100,00
<b>AYUNTAMIENTO DE VIGO</b>					
VIGO CONVENTION BUREAU (11)	AYUNTAMIENTO DE VIGO	100,00	100,00	-	100,00
	INSTITUCIÓN FEIRAL DE VIGO (1)	-	-	-	-
	UNIVERSIDAD DE VIGO	-	-	-	-
	CAIXANOVA	-	-	-	-
	CÁMARA DE COMERCIO DE VIGO	-	-	-	-
	CONFEDERACIÓN DE EMPRESARIOS DE PONTEVEDRA	-	-	-	-
		-----	-----	-----	-----

Fundación	Fundadores/Asociados	% Nominal	% Efectivo Territorial	% Efectivo estatal	% Efectivo Público Total
		100,00	100,00	-	100,00
<b>AYUNTAMIENTO DE VITORIA</b>					
FUNDACIÓN KALEIDOS RED (7)	AYUNTAMIENTO DE VITORIA	5,65	5,65	-	5,65
	AYUNTAMIENTO DE SAN SEBASTIÁN	5,55	5,55	-	5,55
	AYUNTAMIENTO DE BILBAO	5,55	5,55	-	5,55
	AYUNTAMIENTO DE SAN CRISTÓBAL DE LA LAGUNA	5,55	5,55	-	5,55
	AYUNTAMIENTO DE BURGOS	5,55	5,55	-	5,55
	AYUNTAMIENTO DE VILANOVA I LA GELTRÚ	5,55	5,55	-	5,55
	AYUNTAMIENTO DE GERONA	5,55	5,55	-	5,55
	AYUNTAMIENTO DE REUS	5,55	5,55	-	5,55
	AYUNTAMIENTO DE LA CORUÑA	5,55	5,55	-	5,55
	AYUNTAMIENTO DE CÓRDOBA	5,55	5,55	-	5,55
	AYUNTAMIENTO DE SEVILLA	5,55	5,55	-	5,55
	AYUNTAMIENTO DE ZARAGOZA	5,55	5,55	-	5,55
	AYUNTAMIENTO DE GIJÓN	5,55	5,55	-	5,55
	AYUNTAMIENTO DE LLANERA	5,55	5,55	-	5,55
	AYUNTAMIENTO DE SANTA CRUZ DE TENERIFE	5,55	5,55	-	5,55
	AYUNTAMIENTO DE GETAFE	5,55	5,55	-	5,55
	AYUNTAMIENTO DE ALCOBENDAS	5,55	5,55	-	5,55
	AYUNTAMIENTO DE LOGROÑO	5,55	5,55	-	5,55
		-----	-----	-----	-----
		100,00	100,00	-	100,00
<b>AYUNTAMIENTO DE ZARAGOZA</b>					
FUNDACIÓN LA CARIDAD	AYUNTAMIENTO DE ZARAGOZA	100,00	100,00	-	100,00
FUNDACIÓN ZARAGOZA 2016 (7)	AYUNTAMIENTO DE ZARAGOZA	40,00	40,00	-	40,00
	DIPUTACIÓN GENERAL DE ARAGÓN	20,00	20,00	-	20,00
	DIPUTACIÓN PROVINCIAL DE ZARAGOZA	20,00	20,00	-	20,00
	UNIVERSIDAD DE ZARAGOZA	10,00	10,00	-	10,00
	CÁMARA DE COMERCIO E INDUSTRIA DE ZARAGOZA	10,00	-	-	-
		-----	-----	-----	-----

Fundación	Fundadores/Asociados	% Nominal	% Efectivo Territorial	% Efectivo estatal	% Efectivo Público Total
		100,00	90,00	-	90,00
FUNDACIÓN ZARAGOZA CIUDAD DEL CONOCIMIENTO	AYUNTAMIENTO DE ZARAGOZA	100,00	100,00	-	100,00
	<b>AYUNTAMIENTO DEL PUERTO DE SANTA MARÍA</b>				
FUNDACIÓN JOSÉ LUIS TEJADA	AYUNTAMIENTO DEL PUERTO DE SANTA MARÍA	100,00	100,00	-	100,00
FUNDACIÓN LUÍS GOYTISOLO	AYUNTAMIENTO DEL PUERTO DE SANTA MARÍA	100,00	100,00	-	100,00
FUNDACIÓN MANOLO PRIETO	AYUNTAMIENTO DEL PUERTO DE SANTA MARÍA	100,00	100,00	-	100,00
FUNDACIÓN PEDRO MUÑOZ SECA	AYUNTAMIENTO DEL PUERTO DE SANTA MARÍA	100,00	100,00	-	100,00
FUNDACIÓN RAFAEL ALBERTI	AYUNTAMIENTO DEL PUERTO DE SANTA MARÍA	100,00	100,00	-	100,00
	<b>VARIOS AYUNTAMIENTOS DE TERUEL</b>				
FUNDACIÓN DE DESARROLLO DE LA COMUNIDAD DE ALBARRACÍN (7)	VARIOS AYUNTAMIENTOS DE TERUEL	96,00	96,00	-	96,00
	INSTITUTO ARAGONÉS DE FOMENTO	4,00	4,00	-	4,00
		-----	-----	-----	-----
		100,00	100,00	-	100,00

(7) Entidad participada por el Sector Público Municipal y el Sector Público Autonómico y/o Provincial

(8) Entidad participada por el Sector Público Municipal y el Sector Público Estatal

(9) Entidad participada por el Sector Público Municipal, el Sector Público Autonómico y/o Provincial y el Sector Público Estatal

(11) Entidad participada por el Sector Público Municipal e indirectamente por otro ámbito del Sector Público

(\*) Información no disponible

## 4. CONSORCIOS PÚBLICOS

El **capítulo cuarto** se centra en el tercer colectivo objeto de estudio, los **Consortios públicos**.

El inventario recoge todos los consorcios pertenecientes al Sector Público Estatal y comprende la mayoría de los consorcios en los que figuran asociados una Comunidad Autónoma con otras Administraciones Territoriales Locales y/o el Estado. Dada su proliferación en los últimos años, y a pesar del impulso desarrollado, no podemos afirmar que estemos ante un inventario completo de los consorcios públicos existentes. La tarea de investigación resulta más complicada cuando figuran asociados Diputaciones Provinciales y Ayuntamientos o diferentes Ayuntamientos y Entidades locales menores. Por ello, el número de consorcios que se ofrece en el estudio constituye una aproximación al montante total de los constituidos por las diferentes Administraciones. Fruto de dicha investigación, cada año se añaden nuevos consorcios al inventario que no siempre representan un alta por nueva creación, sino que responde a una labor de búsqueda y actualización del inventario.

En el inventario se ha efectuado una primera clasificación de los consorcios distinguiendo entre Consortios del Sector Público Estatal, que son los que cumplen la definición del artículo 2.1 h) de la LGP y consorcios de ámbito territorial: autonómico, provincial y municipal (**listados 4.1.1 a 4.1.4**).

En los consorcios de ámbito territorial, hay que tener en cuenta que no siempre se dispone de la información relativa al porcentaje de participación de las Administraciones consorciadas, de forma que su adscripción como autonómico, provincial o municipal se ha realizado de acuerdo con los siguientes criterios: en

aquellos casos en los que todos los miembros del consorcio son Entidades Locales, así como cuando, junto con las Entidades Locales existe una participación minoritaria del Sector Público Estatal, se han adscrito al ámbito local (provincial o municipal, según sus componentes); en aquellos casos en que el consorcio cuenta además con la participación de una Comunidad Autónoma, se adscribe a la misma tanto si su participación es mayoritaria, como si no existe una posición dominante por parte de ninguna Administración Territorial. El consorcio, por consiguiente, figura adscrito a la Administración Territorial de mayor ámbito geográfico que participe en el mismo.

En el ejercicio 2010 el número de consorcios censados, tanto de naturaleza empresarial como administrativa, ascienden a 1055, correspondiendo un 62 por 100 al ámbito autonómico, un 37 por 100 al local, siendo el 1 por 100 únicamente de carácter estatal.

En relación a la evolución del inventario de consorcios, recogido en el **epígrafe 4.2**, se han producido dos altas en el ámbito estatal de necesaria referencia:

1.- El “Consortio Instituto de Investigación sobre Cambio Climático de Zaragoza (I2C2)”, creado mediante Convenio de colaboración entre la Administración General del Estado (Ministerio de Ciencia e Innovación y Ministerio de Medio Ambiente, y Medio Rural y Marino), el Gobierno de Aragón, la Agencia Estatal Consejo Superior de Investigaciones Científicas y la Universidad de Zaragoza el 20 de diciembre de 2010.

2.- El “Consortio Solar Decathlon Europe”, previsto en la Disposición Adicional Sexagésima Tercera de la Ley 26/2009, de 23 de diciembre, de Presupuestos Generales del Estado para 2010 y cuyo convenio firman el Ministerio de Vivienda, el Ministerio de Economía y Hacienda, el Ayuntamiento de Madrid y la Universidad Politécnica de Madrid.

Por otra parte se ha procedido a dar de baja el “Consortio Urbanístico de la Zona Ferroviaria de Jerez de la Frontera”, como consecuencia de su liquidación acordada por la Junta Rectora el 25 de noviembre de 2010.

Por lo que respecta al ámbito territorial, tal y como aparece en el **cuadro 4.2.1**, el número de altas de consorcios públicos en 2010 asciende a 34, de los que 31 se producen en las Comunidades Autónomas, 2 en el ámbito estatal y una en el ámbito municipal.

Destaca Cataluña que acapara el mayor número de altas con 27 nuevos consorcios alcanzando la cifra de 188 consorcios, lo que representa más del 28 por ciento del total de consorcios inventariados en el ámbito autonómico. Le sigue Andalucía, que contiene el 22 por ciento del total y Baleares con el 15,70 por ciento.

Se han elaborado sendas series de 5 años que comprenden el período 2006-2010 para reflejar la evolución del inventario de consorcios públicos clasificados, respectivamente, en función de las Entidades consorciadas y por Comunidades Autónomas para consorcios de ámbito autonómico. Respecto de esta última, la evolución más significativa la han experimentado la Generalitat de Cataluña, la Junta de Andalucía y la Generalitat Valenciana (ver **cuadro 4.2.6**).

Si se analiza la evolución de los consorcios durante los últimos cinco años en función de las Entidades consorciadas, información recogida en el **cuadro 4.2.5**, se observa un crecimiento continuado en los consorcios que participan conjuntamente una Comunidad Autónoma y varias Administraciones Territoriales Locales, así como aquellos en que participan varias Administraciones Territoriales Locales. Por el contrario, aquellos consorcios en los que participa el Estado sufren un crecimiento más moderado.

En el **apartado 4.3 de Entidades consorciadas** se proporciona información acerca de las Administraciones que figuran en el consorcio, de acuerdo con la siguiente clasificación:

1. Consorcios donde figuran asociadas con una Comunidad Autónoma, otras Administraciones Territoriales Locales. En este grupo se sitúan la mayoría de los consorcios, concretamente lo integran un total de 519 (**listado 4.3.1**).
2. Consorcios donde figuran asociadas con una Comunidad Autónoma, el Sector Público Estatal y otras Administraciones Territoriales Locales. En este grupo hay 96 consorcios censados (**listado 4.3.2**).
3. Consorcios donde figuran asociadas varias Administraciones Territoriales Locales. En este bloque se encuentran 344 consorcios (**listado 4.3.3**).
4. Consorcios donde figuran asociadas una o varias Administraciones Territoriales Locales y el Sector Público Estatal, que alcanzan la cifra de 35 (**listado 4.3.4**).
5. Consorcios constituidos sólo dentro del ámbito de una Administración Territorial, con 46 inventariados (**listado 4.3.5**).

El último apartado dentro del capítulo de Consorcios Públicos se refiere al grado de participación de las Administraciones consorciadas (**epígrafe 4.4**). Hay que tener en cuenta las dificultades ya señaladas a la hora de obtener la información, sobre todo en los casos en que figuran asociados Diputaciones Provinciales y Ayuntamientos o diferentes Ayuntamientos y Entidades locales menores. Por esta razón, se recogen en este apartado únicamente los consorcios con participación del Estado y/o de una Comunidad Autónoma, pero no los consorcios que sólo cuentan con participación de ámbito local. La información que sobre estos consorcios se dispone no siempre es homogénea ya que en algunos casos se conoce la participación en las entidades consorciadas atendiendo a criterios de control y/o criterios de financiación, y en otros a uno solo de estos criterios.

Así, la información se ha estructurado de la siguiente forma:

En primer lugar, los consorcios donde algún componente pertenece al Sector Público Estatal (**listado 4.4.1**) que, a su vez, se clasifican en:

- 1) Consorcios donde algún componente pertenece al Sector Público Estatal, cuyo número asciende a 15.
- 2) Consorcios que se encuentran en la situación a que se refiere la Disposición Adicional novena de la LGP, esto es, “aquellos que, no cumpliendo los requisitos establecidos en el artículo 2.1 h) de la LGP respecto de ninguna de las Administraciones que en dichos entes participen, sean financiados mayoritariamente con recursos procedentes del Estado, las Comunidades Autónomas o Corporaciones Locales, las Administraciones anteriores hayan aportado mayoritariamente a los mismos dinero, bienes o industria, o se hayan comprometido, en el momento de su constitución, a financiar mayoritariamente a dicho ente y siempre que sus actos estén sujetos directa o indirectamente al poder de decisión conjunto de dichas Administraciones”. El número de estos consorcios asciende a 72 (**listado 4.4.2**), y entre ellos cabe distinguir:

- a) Por un lado aquellos consorcios cuyos presupuestos acompañarán, a efectos informativos, a los Presupuestos Generales del Estado que, de acuerdo con la redacción dada a la mencionada Disposición adicional novena por la Ley 2/2008, de 23 de diciembre de Presupuestos Generales del Estado, son aquellos en los que el porcentaje de participación del Sector Público Estatal es igual o



superior al de cada una de las restantes Administraciones públicas consorciadas.  
El número de consorcios en esta categoría asciende a 28.

b) Resto de consorcios de la Disposición adicional novena por la Ley 2/2008, de 23 de diciembre de Presupuestos Generales del Estado cuyo montante es de 44.

3) Otros consorcios participados directamente por el Sector Público Autonómico, Provincial o Municipal y directamente por el Estado de forma minoritaria, constituido por 54 entes.

4) Consorcios participados directamente por el Sector Público Autonómico, Provincial o Municipal e indirectamente por el Estado de forma minoritaria, cuyo total es de 5 entes.

5) Consorcios privados participados minoritariamente por el Sector Público Estatal, con 3 consorcios.

Finalmente ofrecemos la estructura de capital de los Consorcios de ámbito autonómico por Comunidades Autónomas (**listado 4.4.3**).

## **4.1. INVENTARIO**

#### **4.1.1. Consorcios pertenecientes al Sector Público Estatal**

CONSORCIO CASA ÁRABE Y SU INSTITUTO INTERNACIONAL DE ESTUDIOS ÁRABES Y DEL MUNDO MUSULMÁN

CONSORCIO CASA DEL MEDITERRÁNEO

CONSORCIO CASA SEFARAD-ISRAEL

CONSORCIO CIUDAD DE CUENCA

CONSORCIO CIUDAD DE TOLEDO

CONSORCIO DE ACTIVIDADES LOGÍSTICAS, EMPRESARIALES, TECNOLÓGICAS, AMBIENTALES Y DE SERVICIOS DE LA BAHÍA DE CÁDIZ, CONSORCIO ALETAS

CONSORCIO DE APOYO A LA INVESTIGACIÓN BIOMÉDICA EN RED

CONSORCIO DE LA CIUDAD DE SANTIAGO DE COMPOSTELA

CONSORCIO INSTITUTO DE INVESTIGACIÓN SOBRE CAMBIO CLIMÁTICO DE ZARAGOZA (I2C2)

CONSORCIO PARA EL EQUIPAMIENTO Y LA EXPLOTACIÓN DEL LABORATORIO SUBTERRÁNEO DE CANFRANC

CONSORCIO PARA LA CONSTRUCCIÓN DEL AUDITORIO DE MÚSICA DE MÁLAGA

CONSORCIO PARA LA CREACIÓN, CONSTRUCCIÓN, EQUIPAMIENTO Y EXPLOTACIÓN DEL BARCELONA SUPERCOMPUTING CENTER-CENTRO NACIONAL DE SUPERCOMPUTACIÓN

CONSORCIO PROGRAMA DE PREPARACIÓN DE LOS DEPORTISTAS ESPAÑOLES DE LOS JUEGOS DE LONDRES 2012

CONSORCIO SOLAR DECATHLON EUROPE

CONSORCIO VALENCIA 2007

## 4.1.2. Consorcios de ámbito Autonómico

### JUNTA DE ANDALUCÍA

- CONSORCIO ADMINISTRATIVO F. VAZQUEZ DIAZ (1)
- CONSORCIO AGUAS DE LA ZONA GADITANA (1)
- CONSORCIO APOYO SOCIO-LABORAL (1)
- CONSORCIO CENTRO ANDALUZ DE FORMACIÓN INTEGRAL INDUSTRIAS DEL OCIO DE MIJAS (1)
- CONSORCIO CENTRO ANDALUZ DE FORMACIÓN MEDIOAMBIENTAL DEL DESARROLLO SOSTENIBLE (1)
- CONSORCIO CENTRO DE FORMACIÓN EN TÉCNICAS DE SOLDADURA SAN FERNANDO (1)
- CONSORCIO CENTRO DE TRANSPORTES DE MERCANCÍAS DE MÁLAGA (1)
- CONSORCIO CENTRO FEDERICO GARCÍA LORCA (3)
- CONSORCIO CENTRO FORMACIÓN ARTESANÍA RESTAURACIÓN Y REHABILITACIÓN DEL PATRIMONIO HISTÓRICO ARTÍSTICO Y CULTURAL DE ALBAYZIN (1)
- CONSORCIO CENTRO TRANSPORTES DE MERCANCÍAS DE GUADIX (1)
- CONSORCIO DE BIBLIOTECAS UNIVERSITARIAS DE ANDALUCÍA
- CONSORCIO DE TRANSPORTE DEL ÁREA DE SEVILLA (1)
- CONSORCIO DE TRANSPORTE METROPOLITANO DEL ÁREA DE CÓRDOBA (1)
- CONSORCIO DE TRANSPORTE METROPOLITANO DEL ÁREA DE GRANADA (1)
- CONSORCIO DE TRANSPORTE METROPOLITANO DEL ÁREA DE JAÉN (1)
- CONSORCIO DE TRANSPORTE METROPOLITANO DEL ÁREA DE MÁLAGA (1)
- CONSORCIO DE TRANSPORTES DEL CAMPO DE GIBRALTAR (1)
- CONSORCIO DESARROLLO RURAL DE LA LOMA (1)
- CONSORCIO DESARROLLO Y TURISMO DE LA COSTA DEL SOL OCCIDENTAL (3)
- CONSORCIO ENSEÑANZA ABIERTA Y A DISTANCIA DE ANDALUCÍA "FERNANDO DE LOS RÍOS"
- CONSORCIO ESCUELA DE HOSTELERÍA DE BENALMÁDENA (1)
- CONSORCIO ESCUELA DE HOSTELERÍA DE CÁDIZ (1)
- CONSORCIO ESCUELA DE HOSTELERÍA DE ISLANTILLA (1)
- CONSORCIO ESCUELA DE HOSTELERÍA DE MÁLAGA (1)
- CONSORCIO ESCUELA FORMACIÓN DE ARTESANOS DE GELVES (1)
- CONSORCIO ESCUELA JOYERÍA DE CÓRDOBA (1)
- CONSORCIO ESCUELA MADERA DE ENCINAS REALES (1)
- CONSORCIO ESCUELA MÁRMOL DE FINES (1)
- CONSORCIO FESTIVAL INTERNACIONAL DE MÚSICA Y DANZA DE GRANADA (3)

CONSORCIO GRANADA CULTURAL (1)

CONSORCIO HACIENDA LA LAGUNA DE BAEZA (1)

CONSORCIO METROPOLITANO TRANSPORTES LA BAHÍA DE CÁDIZ (1)

CONSORCIO MUNDO-VELA (1)

CONSORCIO ORQUESTA CIUDAD DE MÁLAGA (1)

CONSORCIO ORQUESTA DE CÓRDOBA (1)

CONSORCIO PACTO TERRITORIAL EMPLEO EN LA BAHIA DE CÁDIZ (1)

CONSORCIO PALACIO DE EXPOSICIONES Y CONGRESOS GRANADA (1)

CONSORCIO PARA LA CALIDAD DE LAS UNIVERSIDADES ANDALUZAS

CONSORCIO PARA LA CONMEMORACIÓN DEL II CENTENARIO DE LA CONSTITUCIÓN DE 1812 (3)

CONSORCIO PARA LA CONMEMORACIÓN DEL PRIMER MILENIO DE LA FUNDACIÓN DEL REINO DE GRANADA (3)

CONSORCIO PARA LA EXCELENCIA DE LA INVESTIGACIÓN FORENSE DE ANDALUCÍA

CONSORCIO PARA LA MEJORA DE LA HACIENDA LOCAL (1)

CONSORCIO PARA LA UNIDAD TERRITORIAL DE EMPLEO Y DESARROLLO LOCAL Y TECNOLÓGICO DE AZNALCOLLAR Y OTROS (1)

CONSORCIO PARQUE DE LAS CIENCIAS (3)

CONSORCIO PROMOCIÓN EMPLEO PROVINCIA DE CÁDIZ (1)

CONSORCIO SANEAMIENTO FINANCIERO MUNICIPAL (1)

CONSORCIO TEATRO REAL MAESTRANZA Y SALAS DEL ARENAL DE SEVILLA (3)

CONSORCIO TECNOLÓGICO DE CÁDIZ (1)

CONSORCIO TRANSPORTE METROPOLITANO DEL ÁREA DE ALMERÍA (1)

CONSORCIO UNIDAD TERRITORIAL DE EMPLEO Y DESARROLLO LOCAL Y TECNOLÓGICO DE ALBANCHEZ MÁGINA Y OTROS (1)

CONSORCIO UNIDAD TERRITORIAL DE EMPLEO Y DESARROLLO LOCAL Y TECNOLÓGICO DE LA SIERRA DE LAS NIEVES (1)

CONSORCIO UNIDAD TERRITORIAL DE EMPLEO Y DESARROLLO LOCAL Y TECNOLÓGICO DE ADRA (1)

CONSORCIO UNIDAD TERRITORIAL DE EMPLEO Y DESARROLLO LOCAL Y TECNOLÓGICO DE AGRÓN Y OTROS (1)

CONSORCIO UNIDAD TERRITORIAL DE EMPLEO Y DESARROLLO LOCAL Y TECNOLÓGICO DE AGUADULCE Y OTROS (1)

CONSORCIO UNIDAD TERRITORIAL DE EMPLEO Y DESARROLLO LOCAL Y TECNOLÓGICO DE ALAMEDA Y OTROS (1)

CONSORCIO UNIDAD TERRITORIAL DE EMPLEO Y DESARROLLO LOCAL Y TECNOLÓGICO DE ALBÁNCHÉZ (1)

CONSORCIO UNIDAD TERRITORIAL DE EMPLEO Y DESARROLLO LOCAL Y TECNOLÓGICO DE ALBODÓN Y OTROS (1)

CONSORCIO UNIDAD TERRITORIAL DE EMPLEO Y DESARROLLO LOCAL Y TECNOLÓGICO DE ALBOLODUY (1)

CONSORCIO UNIDAD TERRITORIAL DE EMPLEO Y DESARROLLO LOCAL Y TECNOLÓGICO DE ALBOLOTE Y OTROS (1)

CONSORCIO UNIDAD TERRITORIAL DE EMPLEO Y DESARROLLO LOCAL Y TECNOLÓGICO DE ALBUÑUELAS, DURCAL Y OTROS (1)

CONSORCIO UNIDAD TERRITORIAL DE EMPLEO Y DESARROLLO LOCAL Y TECNOLÓGICO DE ALCALÁ DE GUADAIRA (1)

CONSORCIO UNIDAD TERRITORIAL DE EMPLEO Y DESARROLLO LOCAL Y TECNOLÓGICO DE ALCOLEA DEL RIO Y OTROS (1)

CONSORCIO UNIDAD TERRITORIAL DE EMPLEO Y DESARROLLO LOCAL Y TECNOLÓGICO DE ALDEAQUEMADA Y OTROS (1)

CONSORCIO UNIDAD TERRITORIAL DE EMPLEO Y DESARROLLO LOCAL Y TECNOLÓGICO DE ALFACAR Y OTROS (1)

CONSORCIO UNIDAD TERRITORIAL DE EMPLEO Y DESARROLLO LOCAL Y TECNOLÓGICO DE ALGAMITAS Y OTROS (1)

CONSORCIO UNIDAD TERRITORIAL DE EMPLEO Y DESARROLLO LOCAL Y TECNOLÓGICO DE ALGARINEJO, LOJA Y OTROS (1)

CONSORCIO UNIDAD TERRITORIAL DE EMPLEO Y DESARROLLO LOCAL Y TECNOLÓGICO DE ALGARROBO Y OTROS (1)

CONSORCIO UNIDAD TERRITORIAL DE EMPLEO Y DESARROLLO LOCAL Y TECNOLÓGICO DE ALHAMA GRANADA Y OTROS (1)

CONSORCIO UNIDAD TERRITORIAL DE EMPLEO Y DESARROLLO LOCAL Y TECNOLÓGICO DE ALICÚN DE ORTEGA Y OTROS (1)

CONSORCIO UNIDAD TERRITORIAL DE EMPLEO Y DESARROLLO LOCAL Y TECNOLÓGICO DE ALJARAFE (1)

CONSORCIO UNIDAD TERRITORIAL DE EMPLEO Y DESARROLLO LOCAL Y TECNOLÓGICO DE ALMÁCHAR Y OTROS (1)

CONSORCIO UNIDAD TERRITORIAL DE EMPLEO Y DESARROLLO LOCAL Y TECNOLÓGICO DE ALMEGÍBAR Y OTROS (1)

CONSORCIO UNIDAD TERRITORIAL DE EMPLEO Y DESARROLLO LOCAL Y TECNOLÓGICO DE ÁLORA Y OTROS (1)

CONSORCIO UNIDAD TERRITORIAL DE EMPLEO Y DESARROLLO LOCAL Y TECNOLÓGICO DE ALPANDEIRE Y OTROS (1)

CONSORCIO UNIDAD TERRITORIAL DE EMPLEO Y DESARROLLO LOCAL Y TECNOLÓGICO DE ALPUJARRA DE LA SIERRA (1)

CONSORCIO UNIDAD TERRITORIAL DE EMPLEO Y DESARROLLO LOCAL Y TECNOLÓGICO DE ANDÉVALO-MINERO (1)

CONSORCIO UNIDAD TERRITORIAL DE EMPLEO Y DESARROLLO LOCAL Y TECNOLÓGICO DE ÁNDUJAR Y OTROS (1)

CONSORCIO UNIDAD TERRITORIAL DE EMPLEO Y DESARROLLO LOCAL Y TECNOLÓGICO DE ANTAS Y OTROS (1)

CONSORCIO UNIDAD TERRITORIAL DE EMPLEO Y DESARROLLO LOCAL Y TECNOLÓGICO DE ARAHAL Y OTROS (1)

CONSORCIO UNIDAD TERRITORIAL DE EMPLEO Y DESARROLLO LOCAL Y TECNOLÓGICO DE ARCHIDONA Y OTROS (1)

CONSORCIO UNIDAD TERRITORIAL DE EMPLEO Y DESARROLLO LOCAL Y TECNOLÓGICO DE ARMUÑA DE ALMANZORA (1)

CONSORCIO UNIDAD TERRITORIAL DE EMPLEO Y DESARROLLO LOCAL Y TECNOLÓGICO DE BAILEN Y OTROS (1)

CONSORCIO UNIDAD TERRITORIAL DE EMPLEO Y DESARROLLO LOCAL Y TECNOLÓGICO DE BAJO GUADALQUIVIR (1)

CONSORCIO UNIDAD TERRITORIAL DE EMPLEO Y DESARROLLO LOCAL Y TECNOLÓGICO DE BAZA Y OTROS (1)

CONSORCIO UNIDAD TERRITORIAL DE EMPLEO Y DESARROLLO LOCAL Y TECNOLÓGICO DE BELMEZ MORALEDA Y OTROS (1)

CONSORCIO UNIDAD TERRITORIAL DE EMPLEO Y DESARROLLO LOCAL Y TECNOLÓGICO DE BENALÚA DE LAS VILLAS Y OTROS (1)

CONSORCIO UNIDAD TERRITORIAL DE EMPLEO Y DESARROLLO LOCAL Y TECNOLÓGICO DE BETURIA (1)

CONSORCIO UNIDAD TERRITORIAL DE EMPLEO Y DESARROLLO LOCAL Y TECNOLÓGICO DE CAMPILLO DE ARENAS Y OTROS (1)

CONSORCIO UNIDAD TERRITORIAL DE EMPLEO Y DESARROLLO LOCAL Y TECNOLÓGICO DE CAMPIÑA ANDÉVALO (1)

CONSORCIO UNIDAD TERRITORIAL DE EMPLEO Y DESARROLLO LOCAL Y TECNOLÓGICO DE CARBONERAS (1)

CONSORCIO UNIDAD TERRITORIAL DE EMPLEO Y DESARROLLO LOCAL Y TECNOLÓGICO DE CARMONA, VISO Y MAIRENA (1)

CONSORCIO UNIDAD TERRITORIAL DE EMPLEO Y DESARROLLO LOCAL Y TECNOLÓGICO DE CASARES Y OTROS (1)

CONSORCIO UNIDAD TERRITORIAL DE EMPLEO Y DESARROLLO LOCAL Y TECNOLÓGICO DE CAZORLA Y OTROS (1)

CONSORCIO UNIDAD TERRITORIAL DE EMPLEO Y DESARROLLO LOCAL Y TECNOLÓGICO DE CHICLANA DE LA FRONTERA (1)

CONSORCIO UNIDAD TERRITORIAL DE EMPLEO Y DESARROLLO LOCAL Y TECNOLÓGICO DE DOS HERMANAS (1)

CONSORCIO UNIDAD TERRITORIAL DE EMPLEO Y DESARROLLO LOCAL Y TECNOLÓGICO DE EL PUERTO DE SANTA MARÍA (1)

CONSORCIO UNIDAD TERRITORIAL DE EMPLEO Y DESARROLLO LOCAL Y TECNOLÓGICO DE FUENGIROLA Y MIJAS (1)

CONSORCIO UNIDAD TERRITORIAL DE EMPLEO Y DESARROLLO LOCAL Y TECNOLÓGICO DE GUADAJOZ Y CAMPIÑA ESTE (1)

CONSORCIO UNIDAD TERRITORIAL DE EMPLEO Y DESARROLLO LOCAL Y TECNOLÓGICO DE GUADALTEBA (1)

CONSORCIO UNIDAD TERRITORIAL DE EMPLEO Y DESARROLLO LOCAL Y TECNOLÓGICO DE ILLORA Y MONTEFRIO (1)

CONSORCIO UNIDAD TERRITORIAL DE EMPLEO Y DESARROLLO LOCAL Y TECNOLÓGICO DE IZNATORAF Y OTROS (1)

CONSORCIO UNIDAD TERRITORIAL DE EMPLEO Y DESARROLLO LOCAL Y TECNOLÓGICO DE JEREZ DE LA FRONTERA (1)

CONSORCIO UNIDAD TERRITORIAL DE EMPLEO Y DESARROLLO LOCAL Y TECNOLÓGICO DE LA ALGARBIA (1)

CONSORCIO UNIDAD TERRITORIAL DE EMPLEO Y DESARROLLO LOCAL Y TECNOLÓGICO DE LA CAMPIÑA SUR (1)

CONSORCIO UNIDAD TERRITORIAL DE EMPLEO Y DESARROLLO LOCAL Y TECNOLÓGICO DE LA CAMPIÑA SUR CORDOBESA (1)

CONSORCIO UNIDAD TERRITORIAL DE EMPLEO Y DESARROLLO LOCAL Y TECNOLÓGICO DE LA CAÑADA ROSAL Y OTROS (1)

CONSORCIO UNIDAD TERRITORIAL DE EMPLEO Y DESARROLLO LOCAL Y TECNOLÓGICO DE LA COMARCA DE HUESCAR (1)

CONSORCIO UNIDAD TERRITORIAL DE EMPLEO Y DESARROLLO LOCAL Y TECNOLÓGICO DE LA COMARCA DEL GUADIATO (1)

CONSORCIO UNIDAD TERRITORIAL DE EMPLEO Y DESARROLLO LOCAL Y TECNOLÓGICO DE LA COMUNIDAD LA JANDA (1)

CONSORCIO UNIDAD TERRITORIAL DE EMPLEO Y DESARROLLO LOCAL Y TECNOLÓGICO DE LA COMUNIDAD SIERRA DE CÁDIZ (1)

CONSORCIO UNIDAD TERRITORIAL DE EMPLEO Y DESARROLLO LOCAL Y TECNOLÓGICO DE LA COSTA DE HUELVA (1)

CONSORCIO UNIDAD TERRITORIAL DE EMPLEO Y DESARROLLO LOCAL Y TECNOLÓGICO DE LA CUENCA MINERA (1)

CONSORCIO UNIDAD TERRITORIAL DE EMPLEO Y DESARROLLO LOCAL Y TECNOLÓGICO DE LA SIERRA OCCIDENTAL (1)

CONSORCIO UNIDAD TERRITORIAL DE EMPLEO Y DESARROLLO LOCAL Y TECNOLÓGICO DE LA SIERRA ORIENTAL (1)

CONSORCIO UNIDAD TERRITORIAL DE EMPLEO Y DESARROLLO LOCAL Y TECNOLÓGICO DE LA SIERRA SUR (1)

CONSORCIO UNIDAD TERRITORIAL DE EMPLEO Y DESARROLLO LOCAL Y TECNOLÓGICO DE LA VEGA MEDIA (1)

CONSORCIO UNIDAD TERRITORIAL DE EMPLEO Y DESARROLLO LOCAL Y TECNOLÓGICO DE LA ZONA HINOJOSA (1)

CONSORCIO UNIDAD TERRITORIAL DE EMPLEO Y DESARROLLO LOCAL Y TECNOLÓGICO DE LA ZONA L DE GRANADA (1)

CONSORCIO UNIDAD TERRITORIAL DE EMPLEO Y DESARROLLO LOCAL Y TECNOLÓGICO DE LA ZONA OESTE DE GRANADA (1)

CONSORCIO UNIDAD TERRITORIAL DE EMPLEO Y DESARROLLO LOCAL Y TECNOLÓGICO DE LA ZONA POZOBLANCO (1)

CONSORCIO UNIDAD TERRITORIAL DE EMPLEO Y DESARROLLO LOCAL Y TECNOLÓGICO DE LAS TIERRAS DE DOÑANA (1)

CONSORCIO UNIDAD TERRITORIAL DE EMPLEO Y DESARROLLO LOCAL Y TECNOLÓGICO DE LÍNARES (1)

CONSORCIO UNIDAD TERRITORIAL DE EMPLEO Y DESARROLLO LOCAL Y TECNOLÓGICO DE LOMA ORIENTAL (1)

CONSORCIO UNIDAD TERRITORIAL DE EMPLEO Y DESARROLLO LOCAL Y TECNOLÓGICO DE LOS VÉLEZ (1)

CONSORCIO UNIDAD TERRITORIAL DE EMPLEO Y DESARROLLO LOCAL Y TECNOLÓGICO DE MARQUESADO GRANADA (1)

CONSORCIO UNIDAD TERRITORIAL DE EMPLEO Y DESARROLLO LOCAL Y TECNOLÓGICO DE MONTES-ALTA AXARQUÍA (11)

CONSORCIO UNIDAD TERRITORIAL DE EMPLEO Y DESARROLLO LOCAL Y TECNOLÓGICO DE OSUNA, LANTEJUELA Y OTROS (1)

CONSORCIO UNIDAD TERRITORIAL DE EMPLEO Y DESARROLLO LOCAL Y TECNOLÓGICO DE PUERTO REAL (1)

CONSORCIO UNIDAD TERRITORIAL DE EMPLEO Y DESARROLLO LOCAL Y TECNOLÓGICO DE RIO VERDE (1)

CONSORCIO UNIDAD TERRITORIAL DE EMPLEO Y DESARROLLO LOCAL Y TECNOLÓGICO DE SAN FERNANDO (1)

CONSORCIO UNIDAD TERRITORIAL DE EMPLEO Y DESARROLLO LOCAL Y TECNOLÓGICO DE SANTA FE (1)

CONSORCIO UNIDAD TERRITORIAL DE EMPLEO Y DESARROLLO LOCAL Y TECNOLÓGICO DE SIERRA NORTE DE SEVILLA (1)

CONSORCIO UNIDAD TERRITORIAL DE EMPLEO Y DESARROLLO LOCAL Y TECNOLÓGICO DE SUBBÉTICA CORDOBESA (1)

CONSORCIO UNIDAD TERRITORIAL DE EMPLEO Y DESARROLLO LOCAL Y TECNOLÓGICO DE VEGA DEL GUADALQUIVIR (1)

CONSORCIO UNIDAD TERRITORIAL DE EMPLEO Y DESARROLLO LOCAL Y TECNOLÓGICO DE VÉLEZ- MÁLAGA (1)

CONSORCIO UNIDAD TERRITORIAL DE EMPLEO Y DESARROLLO LOCAL Y TECNOLÓGICO DE VICAR (1)

CONSORCIO UNIDAD TERRITORIAL DE EMPLEO Y DESARROLLO LOCAL Y TECNOLÓGICO DEL ALTO GUADALQUIVIR (1)

CONSORCIO UNIDAD TERRITORIAL DE EMPLEO Y DESARROLLO LOCAL Y TECNOLÓGICO DEL ARROYO DEL OJANCO Y OTROS (1)

CONSORCIO UNIDAD TERRITORIAL DE EMPLEO Y DESARROLLO LOCAL Y TECNOLÓGICO DEL CAMPO DE GIBRALTAR (1)

CONSORCIO UNIDAD TERRITORIAL DE EMPLEO Y DESARROLLO LOCAL Y TECNOLÓGICO DEL CONDADO DE HUELVA (1)

CONSORCIO UNIDAD TERRITORIAL DE EMPLEO Y DESARROLLO LOCAL Y TECNOLÓGICO ALGATOCIN Y OTROS (1)

CONSORCIO UNIDAD TERRITORIAL DE EMPLEO Y DESARROLLO LOCAL Y TECNOLÓGICO ARQUILLOS Y OTROS (1)

CONSORCIO UNIDAD TERRITORIAL DE EMPLEO Y DESARROLLO LOCAL Y TECNOLÓGICO LOMA OCCIDENTAL (1)

CONSORCIO UNIDAD TERRITORIAL DE EMPLEO Y DESARROLLO LOCAL Y TECNOLÓGICO MORON DE LA FRONTERA Y OTROS (1)

CONSORCIO UNIDAD TERRITORIAL DE EMPLEO Y DESARROLLO LOCAL Y TECNOLÓGICO ZONA NORTE DE GRANADA (1)

CONSORCIO VIVIENDA PARA LOS VECINOS DEL ÁREA DE SEVILLA (1)

INSTITUTO DE BIOMEDICINA DE SEVILLA (2)

### **DIPUTACIÓN GENERAL DE ARAGÓN**

CONSORCIO AGRUPACIÓN Nº1. HUESCA (1)

CONSORCIO ARAGONÉS SANITARIO DE ALTA RESOLUCIÓN (1)

CONSORCIO CANDIDATURA JUEGOS OLÍMPICOS ZARAGOZA-PIRINEOS 2022 (1)

CONSORCIO COMUNIDAD DE TRABAJO DE LOS PIRINEOS (1)

CONSORCIO DE LA AGRUPACIÓN Nº 7-ALCAÑIZ (1)



CONSORCIO DE LA AGRUPACIÓN Nº 8-TERUEL (RESIDUOS URBANOS) (1)  
CONSORCIO DE TRANSPORTES DEL ÁREA DE ZARAGOZA (1)  
CONSORCIO DEL AERÓDROMO/AEROPUERTO DE TERUEL (1)  
CONSORCIO DEL CASTILLO DE SAN PEDRO DE JACA (3)  
CONSORCIO DESARROLLO Y PROMOCIÓN CUENCA CENTRAL MINERA DE TERUEL (1)  
CONSORCIO EXPO ZARAGOZA 2008 (en liquidación) (3)  
CONSORCIO HOSPITALARIO DE JACA (1)  
CONSORCIO JACA-PIRINEO 2002 (3)  
CONSORCIO P. CASA DEL TRADUCTOR DE TARAZONA (1)  
CONSORCIO PARA LA GESTIÓN DE RESIDUOS URBANOS AGRUPACIÓN Nº5 CALATAYUD (1)  
CONSORCIO PATRIMONIO IBÉRICO DE ARAGÓN (1)  
CONSORCIO URBANÍSTICO CANFRANC 2000 (3)  
CONSORCIO VÍA VERDE DE OJOS NEGROS (1)

#### **PRINCIPADO DE ASTURIAS**

CONSORCIO ASTURIANO DE SERVICIOS TECNOLÓGICOS (1)  
CONSORCIO BAJO NALÓN (1)  
CONSORCIO DE ABASTECIMIENTO DE AGUA Y SANEAMIENTO ZONA CENTRAL DE ASTURIAS (3)  
CONSORCIO DESARROLLO MONTAÑA CENTRAL (11)  
CONSORCIO INSTITUCIÓN FERIAL DE LA COMARCA DE AVILÉS (1)  
CONSORCIO PARA LA GESTIÓN DE RESIDUOS SÓLIDOS EN ASTURIAS (1)  
CONSORCIO RECINTO DE FERIAS Y EXPOSICIONES DE ASTURIAS (1)

#### **COMUNIDAD AUTÓNOMA DE BALEARES**

CONSORCI PER A LA MILLORA DE LES INFRAESTRUCTURES TURISTIQUES I PEL FOMENT  
CONSORCI PER EL FOMENT DE LA LLENGUA CATALANA I LA PROJECCIO EXTERIOR DE LA CULT (1)  
CONSORCIO AGUAS DE ALGAIDA (1)  
CONSORCIO AGUAS DE ANDRATX (1)  
CONSORCIO AGUAS DE ARTÀ (1)  
CONSORCIO AGUAS DE BANYALBUFAR (1)  
CONSORCIO AGUAS DE CIUDADELA (1)  
CONSORCIO AGUAS DE DEIÀ (1)  
CONSORCIO AGUAS DE FORMENTERA (1)

CONSORCIO AGUAS DE IBIZA-CAPITAL (1)

CONSORCIO AGUAS DE LA BAHÍA DE PALMA (1)

CONSORCIO AGUAS DE LLOSETA (1)

CONSORCIO AGUAS DE MAHÓN (1)

CONSORCIO AGUAS DE MARIA DE LA SALUT (1)

CONSORCIO AGUAS DE MERCADAL (1)

CONSORCIO AGUAS DE PETRA (1)

CONSORCIO AGUAS DE POLLENÇA (1)

CONSORCIO AGUAS DE PUIGPUNYENT (1)

CONSORCIO AGUAS DE SAN ANTONI DE PORTMANY (1)

CONSORCIO AGUAS DE SELVA (1)

CONSORCIO AGUAS DE VALLDEMOSA (1)

CONSORCIO ALCUDIA PLA MIRALL (1)

CONSORCIO AUBARCA-ES VERGER (1)

CONSORCIO CAPDEPERA MIRALL (1)

CONSORCIO CASTELL DE SANT CARLES (3)

CONSORCIO CENTRO BALEARES EUROPA (1)

CONSORCIO CIUTAT ROMANA DE POLLENTIA (3)

CONSORCIO DE AGUAS DE CONSELL (1)

CONSORCIO DE AGUAS DE FORNALUTX (1)

CONSORCIO DE AGUAS DE LLUCMAJOR (1)

CONSORCIO DE AGUAS DE MANCOR DE LA VALL (1)

CONSORCIO DE AGUAS DE SA POBLA (1)

CONSORCIO DE AGUAS SANTA MARÍA DEL CAMÍ (1)

CONSORCIO DE LA AGENCIA DE CALIDAD UNIVERSITARIA DE LAS ISLAS BALEARES

CONSORCIO DE RECURSOS SOCIO SANITARIOS Y ASISTENCIAS LES DE LAS ISLAS BALEARES (1)

CONSORCIO DESARROLLO FORMACIÓN OCUPACIONAL (1)

CONSORCIO DESENVOLUPAMENT ACTUACIONS MILLORA I CONSTRUCCIÓ INFRASTRUCTURES (1)

CONSORCIO DESENVOLUPAMENT ESPORTTIU DE CIUTADELLA (1)

CONSORCIO EIVISSA MIRALL (1)

CONSORCIO EIVISSA, PATRIMONI DE LA HUMANIDAD (1)

CONSORCIO ESCUELA BALEAR DEL DEPORTE

CONSORCIO ESCUELA DE HOSTELERIA DE LAS ISLAS BALEARES

CONSORCIO FOMENT DE L'ESPORT DE MARRATXÍ (1)

CONSORCIO FORMENTERA DESENVOLUPAMENT (1)

CONSORCIO GESTIO SOCIO SANITARIA DE EIVISSA (1)

CONSORCIO JOC HÍPIC D'EIVISSA I FORMENTERA (1)

CONSORCIO JOC HIPIC DE MALLORCA (1)

CONSORCIO JOC HÍPIC DE MENORCA (1)

CONSORCIO LA GOLA (1)

CONSORCIO LOCAL DE FELANITX (1)

CONSORCIO MENORCA, RESERVA DE BIOSFERA (1)

CONSORCIO MIRALL CALVIÀ (1)

CONSORCIO MIRALL MANACOR (1)

CONSORCIO MIRALL MAÓ (1)

CONSORCIO MIRALL MURO (1)

CONSORCIO MIRALL PALMA EIXAMPLE I RESTA MUNICIPI (1)

CONSORCIO MIRALL POLLENSA (1)

CONSORCIO MIRALL SANTA EULALIA DEL RIO (1)

CONSORCIO MUSEO MILITAR DE MENORCA Y PATRIMONIO HISTÓRICO-MILITAR PUERTO DE MAHÓN (3)

CONSORCIO MUSEU D'ART MODERN I CONTEMPORÀNI DE PALMA (1)

CONSORCIO MÚSICA ILLES BALEARS "ORQUESTRA SIMFÒNICA CIUTAT DE PALMA" (1)

CONSORCIO PARA EL DISEÑO, CONSTRUCCIÓN, EQUIPAMIENTO Y EXPLOTACIÓN DEL SISTEMA DE OBSERVACIÓN COSTERO DE LAS ISLAS BALEARES (2)

CONSORCIO PARA LA CONSTRUCCIÓN DEL VELÓDROMO DE PALMA (1)

CONSORCIO PARA LA GESTIÓN DE LA OBRA DE REHABILITACIÓN Y DEL ESPACIO PATI DE SA LLUNA (1)

CONSORCIO PARA LA RECONVERSIÓN TERRITORIAL PAISAJÍSTICA DE DETERMINADAS ZONAS DE LA ISLA DE IBIZA (1)

CONSORCIO PARA LA RECUPERACIÓN DE LA FAUNA DE LAS ISLAS BALEARES

CONSORCIO PARA LA REHABILITACIÓN INTEGRAL DE BARRIOS (1)

CONSORCIO PARC DE LES ESTACIONS (1)

CONSORCIO PENYA-SEGAT DEL PORT DE MAÓ (1)

CONSORCIO PER AL FOMENT D' INFRAESTRUCTURES UNIVERSITÀRIES

CONSORCIO PLA D'ES CASTELL (1)

CONSORCIO PLA D-CALA MILLOR (1)

CONSORCIO PLA D-CAMPOS (1)

CONSORCIO PLA D-ESPORLES (1)

CONSORCIO PLA D-FERRERIES (1)

CONSORCIO PLA D-FORNALUTX (1)

CONSORCIO PLA D-INCA (1)

CONSORCIO PLA D-MANCOR DE LA VALL (1)

CONSORCIO PLA D-MARRATXÍ (1)

CONSORCIO PLA D-MONTUIRI (1)

CONSORCIO PLA D-POLLENSA (1)

CONSORCIO PLA D-PORRERES (1)

CONSORCIO PLA D-SANT JOAN (1)

CONSORCIO PLA D-SANTANYÍ (1)

CONSORCIO PLA D-SELVA (1)

CONSORCIO PLA D-SES SALINES (1)

CONSORCIO PLA D-SINEU (1)

CONSORCIO PLA D-SOLLER (1)

CONSORCIO PLA D-SON SERVERA (1)

CONSORCIO PLA D-VALLDEMOSSA (1)

CONSORCIO PLA MIRALL ANDRATX (1)

CONSORCIO PLA MIRALL CAIB Y EL AYUNTAMIENTO DE SA POBLA (1)

CONSORCIO PLA MIRALL D'INCA (1)

CONSORCIO PLA MIRALL DE CIUTADELLA DE MENORCA (1)

CONSORCIO PLA MIRALL ES MERCADAL (1)

CONSORCIO PLA MIRALL SANTA LLORENÇ DES CARDASSAR (1)

CONSORCIO PLA MIRALL SANTA MARGALIDA (1)

CONSORCIO PLAN D-LLORET DE VISTA ALEGRE (1)

CONSORCIO PLAN D-LLUCMAYOR (1)

CONSORCIO PLAN D-SENCELLES (1)

CONSORCIO PROTECCIÓN Y ACOGIDA PERSONAS DISMINUIDAS PSÍQUICAS PROFUNDAS (1)

CONSORCIO REHABILITACIÓN DEL PATRIMONIO DEL MUNICIPIO DES CASTELL (1)

CONSORCIO URBANÍSTICO DE LA PLAYA DE PALMA (3)

### **COMUNIDAD DE CANARIAS**

CONSORCIO CASA ÁFRICA (3)

CONSORCIO CENTRO ASOCIADO DE LA UNED DE TENERIFE (3)

CONSORCIO EL RINCÓN (LA OROTAVA) (1)

CONSORCIO INSULAR RESERVA DE LA BIOSFERA DE LA PALMA (1)

CONSORCIO PARA EL ABASTECIMIENTO EN ALTA DE AGUA POTABLE DE LA ZONA NORTE DE LA ISLA DE TENERIFE (1)

CONSORCIO PARA EL DISEÑO, CONSTRUCCIÓN, EQUIPAMIENTO Y EXPLOTACIÓN DE LA PLATAFORMA OCEÁNICA DE CANARIAS (2)

CONSORCIO RED CANARIA ACADÉMICA DE RECURSOS DE INFORMACIÓN AVANZADOS

CONSORCIO URBANÍSTICO PARA LA REHABILITACIÓN DE LAS ZONAS TURÍSTICAS DE SAN AGUSTÍN, PLAYA DEL INGLÉS Y MAS PALOMAS (3)

### **DIPUTACIÓN REGIONAL DE CANTABRIA**

CONSORCIO ALTAMIRA (3)

CONSORCIO AÑO JUBILAR LEBANIEGO (3)

CONSORCIO CENTRO ASOCIADO DE LA UNED EN CANTABRIA (3)

CONSORCIO DEPÓSITO FRANCO DE SANTANDER (3)

CONSORCIO FERIA DE MUESTRAS DE CANTABRIA (1)

CONSORCIO MUSEO DE CANTABRIA (1)

CONSORCIO PARQUE NACIONAL DE LOS PICOS DE EUROPA (3)

### **JUNTA DE COMUNIDADES DE CASTILLA-LA MANCHA**

CONSORCIO CENTRO ASOCIADO DE LA UNED "COMPLEJO PRÍNCIPE DON FELIPE" EN GUADALAJARA (3)

CONSORCIO CENTRO ASOCIADO DE LA UNED DE TALAVERA DE LA REINA (3)

CONSORCIO PARA EL DISEÑO, CONSTRUCCIÓN, EQUIPAMIENTO Y EXPLOTACIÓN DEL CENT. NAL. DE EXP. DE TECNOLOGÍAS DEL HIDRÓGENO Y PILAS COMB (2)

CONSORCIO PARA LA CONMEMORACIÓN DEL IV CENTENARIO DE LA PUBLICACIÓN DEL INGENIOSO HIDALGO DON QUIJOTE DE LA MANCHA (2)

CONSORCIO PARA LA GESTIÓN DEL PLAN ESPECIAL DEL ALTO GUADIANA (2)

CONSORCIO PARQUE ARQUEOLÓGICO DE ALARCOS (1)

CONSORCIO PARQUE ARQUEOLÓGICO DE CARRANQUE (1)

CONSORCIO PARQUE ARQUEOLÓGICO DE RECOPOLIS (1)

CONSORCIO PARQUE ARQUEOLÓGICO DE SEGÓBRIGA (1)

CONSORCIO UNIVERSITARIO CENTRO ASOCIADO DE LA UNED EN CUENCA (3)

### **JUNTA DE CASTILLA Y LEÓN**

CONSORCIO GESTIÓN ACTIVIDADES E INSTALACIONES DEPORTIVAS EN EL CAMPUS UNIVERSIDAD DE PONFERRADA (1)

CONSORCIO AGENCIA PARA LA CALIDAD DEL SISTEMA UNIVERSITARIO DE CASTILLA Y LEÓN

CONSORCIO GESTION PALACIO DE CONGRESOS DE CASTILLA Y LEÓN EN SALAMANCA (1)

CONSORCIO GESTIÓN Y PROMOCIÓN DEL AEROPUERTO DE LEÓN (1)

CONSORCIO MUSEO ARTE CONTEMPORÁNEO ESTEBAN VICENTE (3)

CONSORCIO PARA EL DISEÑO, CONSTRUCCIÓN, EQUIPAMIENTO Y EXPLOTACIÓN DEL CENTRO DE LÁSERES PULSADOS ULTRACORTOS ULTRAIINTENSOS (2)

CONSORCIO PARA LA CONSTRUCCIÓN, EQUIPAMIENTO Y EXPLOTACIÓN DEL CENTRO NACIONAL DE INVESTIGACIÓN SOBRE LA EVOLUCIÓN HUMANA (2)

CONSORCIO PARA LA PROMOCIÓN DEL AEROPUERTO DE BURGOS (1)

CONSORCIO PARA LA PROMOCIÓN, DESARROLLO, GESTIÓN Y MANTENIMIENTO DE LA CIUDAD DEL MEDIO AMBIENTE (1)

CONSORCIO PROMOCIÓN AEROPUERTO DE VALLADOLID (1)

CONSORCIO SALAMANCA 2002 (en liquidación) (3)

CONSORCIO SALAMANCA 2005 (3)

### **GENERALITAT DE CATALUÑA**

CONSORCI BIOPOL DE L'OSPITALET DE LLOBREGAT (1)

CONSORCI ESPORTIU DE L'ESTANY DE BANYOLES (1)

CONSORCI LABORATORI DE LLUM DE SINCROTRÓ

CONSORCI MARKETS, ORGANIZATIONS AND VOTES IN ECONOMICS

CONSORCI MUSEU MEMORIAL DE L'EXILI (1)

CONSORCIO 90 ANIVERSARIO DEL SALÓN INTERNACIONAL DEL AUTOMÓVIL DE BARCELONA (3)

CONSORCIO ADMINISTRACIÓ OBERTA ELECTRÒNICA DE CATALUNYA (11)

CONSORCIO ALTA VELOCIDAD BARCELONA (3)

CONSORCIO AUDITORI I L'ORQUESTRA (1)

CONSORCIO AUTORITAT DEL TRANSPORT METROPOLITÀ (1)

CONSORCIO CASA ASIA (3)

CONSORCIO CASA DE LES LLENGÜES

CONSORCIO CATALÁ DE ARQUEOLOGÍA CLASSICA

CONSORCIO CENTRE CATALÁ DEL PLÀSTIC (1)

CONSORCIO CENTRE D'ESTUDIS DEMOGRÁFICS

CONSORCIO CENTRE D'ESTUDIS I SERV. TECN. D'INFORMACIÓ I COM. AVANCADES (1)

CONSORCIO CENTRE D'ESTUDIS OLÍMPICS I DE L'ESPORT (1)

CONSORCIO CENTRE D'INNOVACIÓ DEL TRANSPORT

CONSORCIO CENTRE D'ESTUDIS PORCINS DE CATALUNYA (1)

CONSORCIO CENTRE DE RECERCA ECOLÒGICA I APLICACIONS FORESTALS

CONSORCIO CENTRE DE RECERCA SOBRE ECONOMÍA INTERNACIONAL

CONSORCIO CENTRE DE TERMINOLOGIA (11)

CONSORCIO CENTRE DE VISIÓ PER COMPUTADOR

CONSORCIO CENTRE INTERNACIONAL D'INVESTIGACIÓ DELS RECURSOS COSTANERS

CONSORCIO CENTRE INTERNACIONAL DE MÈTODES NUMÈRICS EN ENGINYERIA

CONSORCIO CENTRE TECNOLÒGIC FORESTAL DE CATALUNYA (1)

CONSORCIO CENTRO DE INVESTIGACIÓN EN ECONOMÍA Y SALUD

CONSORCIO CENTRO DE SUPERCOMPUTACIÓN DE CATALUÑA (2)

CONSORCIO CENTRO RECURSOS PROTECCIÓ SALUT I MEDI AMBIENT (11)

CONSORCIO CIRCUIT DE CATALUNYA (1)

CONSORCIO CIRCUIT MOTOCROS DE CATALUNYA (1)

CONSORCIO CONST. I EXPLO.QUARTA PLANTA TRACTAMENT INTEGRAL DE RESIDUS (1)

CONSORCIO CORPORACIÓ DE SALUT DEL MARESME I LA SELVA (11)

CONSORCIO CSIC-IRTA-UAB CENTRO DE INVESTIGACIÓN AGRIGENÓMICA (2)

CONSORCIO D'ATENCIÓ PRIMARIA DE SALUT DE L'EIXAMPLE (11)

CONSORCIO D'OLVAN (1)

CONSORCIO DE BIBLIOTEQUES UNIVERSITARIES DE CATALUNYA

CONSORCIO DE CASTELLDEFELS AGENTS DE SALUT (1)

CONSORCIO DE GERRI DE LA SAL (1)

CONSORCIO DE GESTIÓ DE FERTILIZACIÓ AGRARIA DE CATALUÑA

CONSORCIO DE L'HABITAGE DE L'AREA METROPOLITANA DE BARCELONA (1)

CONSORCIO DE LA COLONIA GÜELL (1)

CONSORCIO DE LA INSPECCIÓ DE TRABAJO Y SEGURIDAD SOCIAL DE CATALUÑA (2)

CONSORCIO DE LES CAMPOSINES (1)

CONSORCIO DE PROMOCIÓ ECONOMICA DE LLEIDA (1)

CONSORCIO DE SALUT I SOCIAL DE CATALUNYA (CSC) (1)

CONSORCIO DE SERVICIOS SOCIALES DE BARCELONA (1)

CONSORCIO DE TORELLÓ (1)

CONSORCIO DEL BARRI DE LA MINA (1)

CONSORCIO DEL CASTILLO DE SAN FERNANDO (3)

CONSORCIO DEL FERROCARRIL TURÍSTIC DE L'ALT LLOBREGAT (1)

CONSORCIO DEL LABORATORI INTERCOMARCAL DE L'ALT PENEDÈS, L'ANOIA I EL GARRAF (11)

CONSORCIO DEL MUSEO DE CIENCIAS NATURALES DE BARCELONA (1)

CONSORCIO DEL PARQUE DEL ESPACIO DE INTERÉS NATURAL DE GALLECS (1)

CONSORCIO DEL TRANSPORT PÚBLIC DE L'ÀREA DE LLEIDA (1)

CONSORCIO DEL TRANSPORT PÚBLIC DEL CAMP DE TARRAGONA (1)

CONSORCIO DESENVOLUPAMENT URBANÍSTIC SECTOR EST. DE PALLEJÀ (1)

CONSORCIO ECOMUSEU DE LES VALLS D'ANEU (1)

CONSORCIO EDUCACIÓ DE BARCELONA (1)

CONSORCIO EL FARO, CENTRO DE LOS TRABAJOS DEL MAR (3)

CONSORCIO ESCOLA INDUSTRIAL DE BARCELONA (1)

CONSORCIO ESCOLA TÈCNICA D'IGUALADA (1)

CONSORCIO ESCUELA SUPERIOR DE COMERÇ INTERNACIONAL

CONSORCIO ESTANY (1)

CONSORCIO ESTANY D'IVARS-VILA-SANA (1)

CONSORCIO F. ESTUDIS TURÍSTICS LA SABINOSA (1)

CONSORCIO FIRA INTERNACIONAL DE BARCELONA (1)

CONSORCIO FORMACIÓ I D'INICIATIVES DE CERCS-C.F.I.-CERCS (BERGUEDÀ) (1)

CONSORCIO FRENTE PORTUARIO CATALÁN (2)

CONSORCIO GEOCAMPUS CATALUNYA (1)

CONSORCIO GES. COMPLEX TRATAMIENTO RESIDUOS DE SOLIUS (1)

CONSORCIO GESTIÓ DE POLITIQUES ACTIVES D'OCUPACIÓ A L'HOSPITALET DE LLOBREGAT (1)

CONSORCIO GESTIÓ DE RESIDUS MUNICIPALS DE LA COMARCA DEL MONTSIÀ (1)

CONSORCIO GESTIÓ DE RESIDUS URBANS D'OSONA (1)

CONSORCIO GESTIÓN DE RESIDUOS MUNICIPALES DE RIBERA DEL EBRO, EL PRIORATO Y TIERRA ALTA (1)

CONSORCIO GESTIÓN DE RESIDUS MS. DE LA SELVA (1)

CONSORCIO GOBIERNO TERRITORIAL DE SALUD ALT MARESME-SELVA MARÍTIMA (1)

CONSORCIO GOBIERNO TERRITORIAL DE SALUD DE EL BAIX LLOBREGAT CENTRE-FONTSANTA (1)

CONSORCIO GOBIERNO TERRITORIAL DE SALUD DE EL VALLÉS ORIENTAL SECTOR CENTRAL (1)

CONSORCIO GOBIERNO TERRITORIAL DE SALUD GIRONÈS-PLA DE L'ESTANY-SELVA INTERIOR (1)

CONSORCIO GRAN TEATRO DEL LICEO (3)



CONSORCIO HABITATGE DE BARCELONA (1)

CONSORCIO HOSPITALARI DE TERRASA (1)

CONSORCIO HOSPITALARI DE VIC

CONSORCIO INFRASTRUCTURES DE TELECOMUNICACIONS DE CATALUNYA (11)

CONSORCIO INSTITUT CATALÀ DE CIÈNCIES CARDIOVASCULARS

CONSORCIO INSTITUT CATALÁN DEL CORCHO (1)

CONSORCIO INSTITUT CIÈNCIES POLÍTIQUES I SOCIALS (1)

CONSORCIO INSTITUT D'ESTUDIS TERRITORIALS

CONSORCIO INSTITUT D'INFANCIA I MÒN URBÀ (1)

CONSORCIO INSTITUT DE FÍSICA D'ALTES ENERGIES

CONSORCIO INSTITUT DE GEOMÀTICA

CONSORCIO INSTITUT RAMÓN LLULL (1)

CONSORCIO INSTITUT UNIVERSITARI D'ESTUDIS EUROPEUS

CONSORCIO INSTITUTO DE ESTUDIOS REGIONALES Y METROPOLITANOS DE BARCELONA (11)

CONSORCIO INSTITUTO DE INVESTIGACIONES BIOMÉDICAS AUGUST PI I SUNYER (2)

CONSORCIO INSTITUTO EUROPEO DEL MEDITERRÁNEO (3)

CONSORCIO INTERMUNICIPAL DE VILA-SECA Y DE SALOU (1)

CONSORCIO L'AERÓDROM DE LA CERDANYA (1)

CONSORCIO LA GUARDIOLA (1)

CONSORCIO MAR PARC DE SALUT DE BARCELONA (1)

CONSORCIO MEMORIAL DELS ESPAIS DE LA BATALLA DE L'EBRE (1)

CONSORCIO MERCAT DE LES FLORS/CENTRO DE ARTES EN MOVIMIENTO (1)

CONSORCIO MONTSEC (1)

CONSORCIO MUSEO DE LLEIDA, DIOCESÀ I COMARCAL (1)

CONSORCIO MUSEO NACIONAL DE ARTE DE CATALUÑA (3)

CONSORCIO MUSEU CASTELLER DE CATALUNYA (1)

CONSORCIO MUSEU D'ART CONTEMPORANI DE BARCELONA (1)

CONSORCIO MUSEU ETNOGRÀFIC DE RIPOLL (1)

CONSORCIO OBSERVATORI DEL PAISATGE (1)

CONSORCIO OCUPACIÓ I PROMOCIÓ ECONÓMICA DEL VALLÈS OCCIDENTAL (1)

CONSORCIO ÓPERA DE CATALUÑA (1)

CONSORCIO PALACIO DE LA MÚSICA CATALANA (3)

CONSORCIO PARA EL DESARROLLO CIENTÍFICO DEL DEPORTE EN CATALUÑA

CONSORCIO PARA LA CONMEMORACIÓN DEL CENTENARIO DE LA COSTA BRAVA (3)

CONSORCIO PARA LA CONSTRUCCIÓN, EQUIPAMIENTO Y EXPLOTACIÓN DEL LABORATORIO DE LUZ SINCRÓTRÓN (2)

CONSORCIO PARC CIENTÍFIC I TECNOLÒGIC AGROALIMENTARI DE LLEIDA (1)

CONSORCIO PARC DE RECERCA BIOMÈDICA DE BARCELONA (1)

CONSORCIO PARC FLUVIAL DEL LLOBREGAT (1)

CONSORCIO PATRIMONI MUNDIAL DE LA VALL DE BOI (1)

CONSORCIO PATRONAT CATALUNYA MÓN (1) (antes CONSORCIO PATRONAT CATALÀ PRO EUROPA)

CONSORCIO PATRONAT D'ARQUEOLOGIA DE GUISSONA (1)

CONSORCIO PATRONAT DE LA VALL DE NÚRIA (1)

CONSORCIO PER A LA GESTIÓ DEL CONDOMINI DEL PALAU FIRAL DE MANRESA (1)

CONSORCIO PER A LA NAVEGACIÓ I LA PROMOCIÓ TURÍSTICA DE L'EBRE (1)

CONSORCIO PER A LA NORMALIZACIÓ LINGÜÍSTICA (1)

CONSORCIO PER A LA PROTECCIÓ I LA GESTIÓ DELS ESPAIS NATURALS DEL DELTA DEL LLOBREGAT (1)

CONSORCIO PLA D'URGELL DESENVOLUPAMENT (1)

CONSORCIO PLAN DE REHABILITACIÓN Y EQUIPAMIENTO DE LOS TEATROS DE BARCELONA (3)

CONSORCIO PORT DE MATARÓ (1)

CONSORCIO PORT DE PORTBOU (1)

CONSORCIO PRAT NORD (1)

CONSORCIO RECUPERACIÓ I CONSERVACIÓ DEL RIU LLOBREGAT (1)

CONSORCIO REFORMA GRAN VIA DE L' HOSPITALET LLOBREGAT (1)

CONSORCIO RESIDENCIA PARA INVESTIGADORES (2)

CONSORCIO SANITARI DE BARCELONA (1)

CONSORCIO SANITARI DE L'ALT PENEDÈS (1)

CONSORCIO SANITARI DE L'ANOIA (1)

CONSORCIO SANITARI DE LA SELVA (1)

CONSORCIO SANITARI DE MOLLET DEL VALLÉS (1)

CONSORCIO SANITARI DE TERRASA (1)

CONSORCIO SANITARI DEL MARESME (1)

CONSORCIO SANITARI INTEGRAL (1)

CONSORCIO SANT GREGORI

CONSORCIO SERVEIS COMPARTITS DE CATALUNYA

CONSORCIO SERVICIOS DE ATENCIÓN A LA DEPENDENCIA DE LA SEU D'URGELL (11)

CONSORCIO SOCIOSANITARI D'IGUALADA (11)

CONSORCIO SOCIOSANITARI DE TÀRREGA (11)

CONSORCIO SOCIOSANITARI DE VILADECANS (11)

CONSORCIO SOCIOSANITARI DE VILAFRANCA DEL PENEDES (11)

CONSORCIO TEATRE FORTUNY DE REUS (1)

CONSORCIO TORREBLANCA (1)

CONSORCIO TRANSPORT PÚBLIC DE L'ÀREA DE GIRONA (1)

CONSORCIO TURISME DEL VALLÈS ORIENTAL (11)

CONSORCIO URBANÍSTIC DE GESTIÓ DEL SECTOR Z - 1 PLA DE BAIX (1)

CONSORCIO URBANÍSTIC DEL CENTRE DIRECCIONAL DE CERDANYOLA (1)

CONSORCIO URBANÍSTIC DEL SECTOR DE MAS LLUHÍ (1)

CONSORCIO URBANÍSTIC DESENVOLUPAMENT DE L'EIX MACIÀ (1)

CONSORCIO URBANÍSTIC DESENVOLUPAMENT SECTOR RESIDENCIAL CAN FILUÀ (1)

CONSORCIO URBANÍSTIC L' AIGÜETA (1)

CONSORCIO URBANÍSTIC LA FORNACA (1)

CONSORCIO URBANÍSTIC PER AL DESENVOLUPAMENT DE LA VILLA OLÍMPICA I EL PARC DE LA DRAGA DE BANYOLES

CONSORCIO URBANÍSTIC PER AL DESENVOLUPAMENT DEL PARC D'ACTIVITATS ECONÒMIQUES CAN SANT JOAN (1)

CONSORCIO URBANÍSTIC PER AL DESENVOLUPAMENT DEL SECTOR EIXAMPLE NORD (1)

CONSORCIO URBANÍSTIC PER AL DESENVOLUPAMENT DEL SECTOR Z-1 DE GRANOLLERS (1)

CONSORCIO URBANÍSTIC SECTOR INDUSTRIAL BORGES I (1)

CONSORCIO URBANÍSTICO PARA EL DESARROLLO DE LAS ARE HORTA CAPALLERA-CENDRASSOS NORD Y CARRET. LLERS (1)

CONSORCIO URBANÍSTICO PARA EL DESARROLLO DE LAS ARE L'ESTRELLA Y SANT CRIST (1)

CONSORCIO URBANÍSTICO PARA EL DESARROLLO DEL ARE CAN DURAN (1)

CONSORCIO URBANÍSTICO PARA EL DESARROLLO DEL ARE ELS PRATS 1-SUD 3 (1)

CONSORCIO URBANÍSTICO PARA EL DESARROLLO DEL ARE ESCULTOR CLARÀ (1)

CONSORCIO URBANÍSTICO PARA EL DESARROLLO DEL ARE LA CABANA DEL MÀRTIR (1)

CONSORCIO URBANÍSTICO PARA EL DESARROLLO DEL ARE LA FAÇANA (1)

CONSORCIO URBANÍSTICO PARA EL DESARROLLO DEL ARE LOS COLOMERS (1)

CONSORCIO URBANÍSTICO PARA EL DESARROLLO DEL ARE MAS BOSSER (1)  
CONSORCIO URBANÍSTICO PARA EL DESARROLLO DEL ARE RIBERA SALINES (1)  
CONSORCIO URBANÍSTICO PARA EL DESARROLLO DEL ARE SANT GREGORI (1)  
CONSORCIO URBANÍSTICO PARA EL DESARROLLO DEL ARE SECTOR EST (1)  
CONSORCIO URBANÍSTICO PARA EL DESARROLLO DEL ARE SECTOR RESIDENCIAL (1)  
CONSORCIO URBANÍSTICO PARA EL DESARROLLO DEL ARE SECTORS 1 Y 8 (1)  
CONSORCIO URBANÍSTICO PORTAL DE LA COSTA BRAVA ILLA DE BLANES (1)  
CORPORACIÓ SANITÀRIA DEL PARC TAULÍ (1)  
GOVERN TERRITORIAL DE SALUT ALT MARESME-SELVA MARÍTIMA (1)  
GOVERN TERRITORIAL DE SALUT DEL BAIX EBRE (1)  
GOVERN TERRITORIAL DE SALUT DEL BAIZ LLOBREGAT C. FONSA (1)  
GOVERN TERRITORIAL DE SALUT DEL VALLÉS ORIENTAL SECTOR CENTRAL (1)  
GOVERN TERRITORIAL DE SALUT EL PALLARS JUSSÀ-PALLARS SOBIRÀ (1)  
GOVERN TERRITORIAL DE SALUT GIRONÉS-PLA DE L'ESTANY-SELVA INTERIOR (1)

#### **JUNTA DE EXTREMADURA**

CONSORCIO AÑO JUBILAR GUADALUPENSE CENTENARIO DE LA PROCLAMACIÓN DE LA VIRGEN DE GUADALUPE COMO PATRONA DE LA HISPANIDAD 2007 (2)  
CONSORCIO CÁCERES 2016 (1)  
CONSORCIO DE LA CIUDAD MONUMENTAL, HISTÓRICO-ARTÍSTICO Y ARQUEOLÓGICO DE MÉRIDA (3)  
CONSORCIO EXTREMEÑO DE INFORMACIÓN AL CONSUMIDOR (1)  
CONSORCIO GEST. INST. TÉCNICAS DE ROCAS ORNAMENTALES Y MATERIAL DE CONSTRUCCIÓN (11)  
CONSORCIO GESTIÓN CENTRO DE CIRUGÍA DE MÍNIMA INVASIÓN (1)  
CONSORCIO GESTIÓN INSTITUTO AGROALIMENTARIO (1)  
CONSORCIO GRAN TEATRO DE CÁCERES (1)  
CONSORCIO INSTITUCIÓN FERIA DE MUESTRAS DE EXTREMADURA (1)  
CONSORCIO INSTITUCIÓN FERIA DE OVINO (1)  
CONSORCIO INSTITUTO FERIA MERCADO GANADOS EXTREMADURA (1)  
CONSORCIO MUSEO ETNOGRÁFICO EXTREMEÑO GONZÁLEZ SANTANA (1)  
CONSORCIO MUSEO VOSTELL-MALPARTIDA (1)  
CONSORCIO PATRONÁTO DEL FESTIVAL DE TEATRO CLÁSICO EN EL TEATRO ROMANO DE MÉRIDA (3)  
CONSORCIO TEATRO LÓPEZ DE AYALA (BADAJOZ 2000) (1)

#### **XUNTA DE GALICIA**

CONSORCIO AGENCIA PARA LA CALIDAD DEL SISTEMA UNIVERSITARIO DE GALICIA

CONSORCIO AUDIOVISUAL DE GALICIA (1)

CONSORCIO CONTRA INCENDIOS E DE SALVAMENTO DA COMARCA DA LIMIA (1)

CONSORCIO CONTRA INCENDIOS E SALVAMENTO DA COMARCA DO MORRAZO (1)

CONSORCIO CONTRA INCENDIOS E SALVAMENTO DAS COMARCAS BAIXO MIÑO, CONDADO E LOURIÑA (1)

CONSORCIO CONTRA INCENDIOS E SALVAMENTO DAS COMARCAS DO CARBALLIÑO E DO RIBEIRO (1)

CONSORCIO DE BIBLIOTECAS UNIVERSITARIAS DE GALICIA (11)

CONSORCIO DEL CENTRO ASOCIADO DE LA UNED EN LUGO (3)

CONSORCIO DO CASCO VELLO DE VIGO (1)

CONSORCIO EXTENSIÓN U. Y DIVULGACIÓN AMB. GALICIA (1)

CONSORCIO GALICIA 2005 VUELTA AL MUNDO A VELA (3)

CONSORCIO GALLEGO DE SERVICIOS DE IGUALDAD Y BIENESTAR (1)

CONSORCIO INSTITUTO DE ESTUDIOS TURÍSTICOS DE GALICIA (11)

CONSORCIO ONCOLÓGICO DE GALICIA (1)

CONSORCIO OS PEARES (1)

CONSORCIO PROVINCIAL DA CORUÑA PARA A PRESTACIÓN DO SERVICIO CONTRA INCENDIOS E SALVAMENTO (1)

CONSORCIO PROVINCIAL DE LUGO DE SERVICIO CONTRA INCENDIOS Y SALVAMENTO (1)

CONSORCIO SER. INCENDIOS E SALV. COMARCA DE VALDEORRAS (1)

CONSORCIO SER.INCEN. E SALV.COMARCA DO SALNÉS (1)

CONSORCIO SERV. CONTRA INCEN. O SALV. COMARCAS DE DEZA E TABEIROS TERRA MONTES (1)

CONSORCIO SERV. CONTRA INCENDIOS E DE SALVAMENTO DA COMARCA DE VERIN (1)

CONSORCIO TEATRO PRINCIPAL (1)

CONSORCIO XESTIÓN E EXP. DA REDE BÁSICA DE ABAST. CONCELLOS CERVO E BURELA (1)

PARQUE CIENTÍFICO-TECNOLÓGICO UNIVERSITARIO DE GALICIA

### **COMUNIDAD DE MADRID**

CONSORCIO ALCALÁ DE HENARES PATRIMONIO DE LA HUMANIDAD (1)

CONSORCIO CASA DE AMÉRICA (3)

CONSORCIO CÍRCULO DE BELLAS ARTES (3)

CONSORCIO DE UNIVERSIDADES DE LA COMUNIDAD DE MADRID Y DE LA UNED PARA LA COOPERACIÓN BIBLIOTECARIA (2)

CONSORCIO DEL PLAN DE REHABILITACIÓN Y EQUIPAMIENTO DE TEATROS DE MADRID (3)

CONSORCIO ESCUELA DE HOSTELERÍA LA BARRANCA (1)

CONSORCIO ESCUELA DE TAUROMAQUIA "MARCIAL LALANDA" (1)

CONSORCIO INSTITUCIÓN FERIAL DE MADRID (1)

CONSORCIO MADRID CIUDAD OLÍMPICA (1)

CONSORCIO MADRID IRC (2)

CONSORCIO MASTER DE ESTUDIOS LATINOAMERICANOS (2)

CONSORCIO PUERTA DEL ATLÁNTICO (1)

CONSORCIO PUERTA DEL MEDITERRÁNEO (1)

CONSORCIO URBANÍSTICO ÁREA TECNOLÓGICA DEL SUR (1)

CONSORCIO URBANÍSTICO ÁREA VALDELACASA (1)

CONSORCIO URBANÍSTICO DE LA CIUDAD UNIVERSITARIA DE MADRID (3)

CONSORCIO URBANÍSTICO DE VALDEBERNARDO (2)

CONSORCIO URBANÍSTICO DEHESA VIEJA Y TEMPRANALES DE SAN SEBASTIÁN DE LOS REYES (1)

CONSORCIO URBANÍSTICO EL BAÑUELO (1)

CONSORCIO URBANÍSTICO ESCORIAL (1)

CONSORCIO URBANÍSTICO ESPARTALES NORTE (1)

CONSORCIO URBANÍSTICO LA ESTACIÓN (1)

CONSORCIO URBANÍSTICO LA FORTUNA (1)

CONSORCIO URBANÍSTICO LA GARENA (1)

CONSORCIO URBANÍSTICO LEGANÉS NORTE (1)

CONSORCIO URBANÍSTICO LEGANÉS TECNOLÓGICO (1)

CONSORCIO URBANÍSTICO LOS MOLINOS-BUENAVISTA (1)

CONSORCIO URBANÍSTICO MOSCATELARES (1)

CONSORCIO URBANÍSTICO MOSTOLES SUR (1)

CONSORCIO URBANÍSTICO MOSTOLES-TECNOLÓGICO (1)

CONSORCIO URBANÍSTICO NUEVO BAZTÁN-VILLAR DEL OLMO (1)

CONSORCIO URBANÍSTICO PARLA-ESTE (1)

CONSORCIO URBANÍSTICO PARQUE EMPRESARIAL LA CARPETANIA (1)

CONSORCIO URBANÍSTICO PROLONGACIÓN DE LA CASTELLANA (3)

CONSORCIO URBANÍSTICO RIVAS (1)

CONSORCIO URBANÍSTICO SAN MARTÍN DE VALDEIGLESIAS

**REGIÓN DE MURCIA**

CONSORCIO AGENCIA DESARROLLO COMARCA DEL NOROESTE Y RÍO MULA (1)

CONSORCIO AÑO JUBILAR 2010 (3)

CONSORCIO CARTAGENA DE PUERTO CULTURAS (3)

CONSORCIO CENTRO REGIONAL ASOCIADO DE LA UNED DE CARTAGENA (3)

CONSORCIO CENTRO TURÍSTICO DE TALASOTERAPIA DE SAN PEDRO DEL PINATAR (1)

CONSORCIO CONSTRUC. Y FINANC. PISCINA CUBIERTA CLIMATIZADA EN ABARÁN (1)

CONSORCIO CONSTRUC. Y FINANC. PISCINA CUBIERTA CLIMATIZADA EN ALGUAZAS (1)

CONSORCIO CONSTRUC. Y FINANC. PISCINA CUBIERTA CLIMATIZADA EN ALHAMA DE MURCIA (1)

CONSORCIO CONSTRUC. Y FINANC. PISCINA CUBIERTA CLIMATIZADA EN ARCHENA (1)

CONSORCIO CONSTRUC. Y FINANC. PISCINA CUBIERTA CLIMATIZADA EN CEUTÍ (1)

CONSORCIO CONSTRUCCION Y FINANCIACION DE PISCINA CUBIERTA CLIMATIZADA EN CIEZA (1)

CONSORCIO CONSTRUCCIÓN Y FINANCIACIÓN PALACIO DE DEPORTES EN CARTAGENA (1)

CONSORCIO DEL CAMPUS UNIVERSITARIO DE LORCA (1)

CONSORCIO DEPÓSITO FRANCO DE CARTAGENA (2)

CONSORCIO DESARROLLO TURÍSTICO Y CULTURAL DE LORCA (1)

CONSORCIO GESTIÓN DE RESIDUOS SÓLIDOS REGIÓN DE MURCIA (1)

CONSORCIO LA MANGA (1)

CONSORCIO MARINA DE COPE (1)

CONSORCIO SERVICIO EXTINCIÓN INCENDIOS Y SALVAMENTO C.A. DE MURCIA (1)

CONSORCIO TURISTICO DE MAZARRON (1)

CONSORCIO TURÍSTICO DESFILADERO DE ALMADENES (1)

CONSORCIO TURÍSTICO MANCOMUNIDAD DE SIERRA ESPUÑA (1)

CONSORCIO TURÍSTICO MANCOMUNIDAD DEL MAR MENOR (1)

CONSORCIO TURÍSTICO MANCOMUNIDAD DEL NORDESTE DE MURCIA (1)

CONSORCIO TURÍSTICO MANCOMUNIDAD DEL NOROESTE DE MURCIA

CONSORCIO TURISTICO MANCOMUNIDAD DEL VALLE DEL RICOTE (1)

CONSORCIO TURÍSTICO MEDINA NOGALTE (1)

CONSORCIO TURÍSTICO MURCIA CRUCE DE CAMINOS (1)

CONSORCIO TURÍSTICO SIERRA MINERA (1)

CONSORCIO TURÍSTICO TORRE PACHECO Y FUENTE ÁLAMO, TIERRA Y TRADICIÓN (1)

CONSORCIO TURÍSTICO VILLAS TERMALES DE LA REGIÓN DE MURCIA (1)

CONSORCIO VÍA VERDE DEL NOROESTE (1)

### **COMUNIDAD FORAL DE NAVARRA**

CONSORCIO ABASTECIMIENTO DE POBLACIONES E INDUSTRIAS DESDE EL CANAL DE NAVARRA (1)

CONSORCIO ALTA VELOCIDAD COMARCA DE PAMPLONA (1)

CONSORCIO CENTRO ASOCIADO DE LA UNED DE PAMPLONA (2)

CONSORCIO CENTRO ASOCIADO DE LA UNED EN TUDELA (3)

CONSORCIO PARA EL TRATAMIENTO DE RESIDUOS SÓLIDOS DE NAVARRA (1)

CONSORCIO SERV. AGUA MANANTIAL DE ERCILLA (1)

### **COMUNIDAD DE LA RIOJA**

CONSORCIO DE AGUAS Y RESIDUOS DE LA RIOJA (1)

CONSORCIO SERVICIOS EXTINCIÓN DE INCENDIOS, SALVAMENTO Y PROTECCIÓN CIVIL DE LA RIOJA (1)

### **GENERALITAT VALENCIANA**

CONSORCIO ALICANTE 2008. VUELTA AL MUNDO DE VELA (3)

CONSORCIO ÁREA GESTIÓN 1 PLAN ZONAL RESIDUOS ZONAS X, XI, XI (1)

CONSORCIO CONCESIONARIO DE AGUAS, RED DE ABASTECIMIENTO DE AGUAS DE LA PLANA (3)

CONSORCIO DE GESTIÓN DEL CENTRO DE ARTESANÍA DE LA CIUDAD DE VALENCIA (1)

CONSORCIO EJECUCION DE PREVISIONES PLAN ZONAL DE RESIDUOS ZONA XIV (1)

CONSORCIO EJECUCIÓN PREVISIONES PLAN ZONAL DE RESIDUOS ZONA XIII (1)

CONSORCIO EJECUCIÓN PREVISIONES PLAN ZONAL DE RESIDUOS ZONA XV (1)

CONSORCIO EJECUCIÓN PREVISIONES PLAN ZONAL DE RESIDUOS ZONA XVII (1)

CONSORCIO EJECUCIÓN PREVISIONES ZONAL RD. ZONA I (1)

CONSORCIO ESPACIAL VALENCIANO, VAL SPACE CONSORTIUM (VSC) (1)

CONSORCIO GESTIÓN HOSPITAL GENERAL UNIVERSITARIO DE VALENCIA (1)

CONSORCIO HOSPITALARIO PROVINCIAL DE CASTELLÓN (1)

CONSORCIO MUSEOS COMUNIDAD VALENCIANA (1)

CONSORCIO PARA LA CONMEMORACIÓN DEL AÑO HERNANDIANO. ORIHUELA 2010 (3)

CONSORCIO PLAN ZONAL DE RESIDUOS ZONA VI, VII, IX (1)

CONSORCIO PLAN ZONAL RESIDUOS ZONA X, XI, XII AREA GESTION 2 (1)

CONSORCIO PREVENCIÓN EXTINCIÓN INCENDIOS Y SALVAMENTO DE CASTELLÓN (1)

CONSORCIO RESTAURACIÓN, CONSERVACIÓN Y UTILIZACIÓN DEL MONASTERIO DE SAN MIGUEL DE LOS REYES (1)

CONSORCIO SERVICIO DE ABASTECIMIENTO Y SANEAMIENTO AGUAS MARINA ALTA (1)



CONSORCIO SERVICIO PREVENCIÓN Y EXTINCIÓN DE INCENDIOS Y SALVAMENTO DE VALENCIA (1)

CONSORCIO TEATROS DE CASTELLÓN (1)

CONSORCIO TRANSPORTES PÚBLICOS REGULARES DE VIAJEROS DEL ÁREA DE VALENCIA (1)

#### **COMUNIDAD AUTÓNOMA DE EUSKADI**

CONSORCIO AGUAS DE BILBAO-VIZCAYA (1)

CONSORCIO DE TRANSPORTES DE VIZCAYA (1)

CONSORCIO EDUCACIÓN COMPENSATORIA DEL TERRITORIO HISTÓRICO DE VIZCAYA (1)

CONSORCIO EDUCACIÓN COMPENSATORIA Y FORMACIÓN OCUPACIONAL EN GUIPÚZCOA (1)

CONSORCIO EDUCACIÓN COMPENSATORIA Y FORMACIÓN OCUPACIONAL EN VITORIA-GASTEIZ (1)

CONSORCIO P. PALACIO DE MIRAMAR (1)

CONSORCIO PARA LA CONSTRUCCIÓN, EQUIPAMIENTO Y EXPLOTACIÓN DE LA SEDE ESPAÑOLA DE LA FUENTE EUROPEA DE NEUTRONES POR ESPALACIÓN (2)

#### **CIUDAD AUTÓNOMA DE CEUTA**

CONSORCIO CENTRO ASOCIADO DE LA UNED EN CEUTA (2)

#### **CIUDAD AUTÓNOMA DE MELILLA**

CONSORCIO MELILLA PUERTO XXI (2)

#### **VARIAS COMUNIDADES AUTONÓMAS**

CONSORCIO CIBER PARA EL ÁREA TEMÁTICA DE BIOINGENIERÍA, BIOMATERIALES Y NANOMEDICINA (2)

CONSORCIO CIBER PARA EL ÁREA TEMÁTICA DE DIABETES Y ENFERMEDADES METABÓLICAS (2)

CONSORCIO CIBER PARA EL ÁREA TEMÁTICA DE ENFERMEDADES HEPÁTICAS Y DIGESTIVAS (2)

CONSORCIO CIBER PARA EL ÁREA TEMÁTICA DE ENFERMEDADES NEUROGENERATIVAS (2)

CONSORCIO CIBER PARA EL ÁREA TEMÁTICA DE ENFERMEDADES RARAS (2)

CONSORCIO CIBER PARA EL ÁREA TEMÁTICA DE ENFERMEDADES RESPIRATORIAS (2)

CONSORCIO CIBER PARA EL ÁREA TEMÁTICA DE EPIDEMIOLOGÍA Y SALUD PÚBLICA (2)

CONSORCIO CIBER PARA EL ÁREA TEMÁTICA DE FISIOPATOLOGÍA DE LA OBESIDAD Y NUTRICIÓN (2)

CONSORCIO CIBER PARA EL ÁREA TEMÁTICA DE SALUD MENTAL (2)

CONSORCIO PARA LA PRESENCIA Y PROMOCIÓN DEL ALBERGUISMO JUVENIL-RED ESPAÑOLA DE ALBERGUES JUVENILES (3)

(1) Entidad participada por el Sector Público Autonómico y el Sector Público Provincial y/o Municipal

(2) Entidad participada por el Sector Público Autonómico y el Sector Público Estatal

(3) Entidad participada por el Sector Público Autonómico, el Sector Público Provincial y/o Municipal y el Sector Público Estatal

(11) Entidad participada directamente por un ámbito de la Administración e indirectamente por otro

### 4.1.3. Consorcios de ámbito Provincial

#### **CABILDO INSULAR DE FUERTEVENTURA**

CONSORCIO ABASTECIMIENTO AGUAS DE FUERTEVENTURA (4)

#### **CABILDO INSULAR DE GRAN CANARIA**

CONSORCIO AUTORIDAD ÚNICA TRANSPORTE DE GRAN CANARIA (4)

CONSORCIO DE VIVIENDAS DE GRAN CANARIA (4)

CONSORCIO EMERGENCIAS DE GRAN CANARIA (4)

CONSORCIO F. PCA. LOCAL MUSEO NESTOR (4)

CONSORCIO GESTIÓN PARQUE AEROPORTUARIO DE ACTIVIDADES ECONÓMICAS (4)

#### **CABILDO INSULAR DE LA PALMA**

CONSORCIO INSULAR SERV. LA PALMA (4)

#### **CABILDO INSULAR DE LANZAROTE**

CONSORCIO AGUA DE LANZAROTE (4)

CONSORCIO DE PREVENCIÓN,EXTINCIÓN DE INCENDIOS Y SALVAMENTO DE LA ISLA DE LANZAROTE (4)

#### **CABILDO INSULAR DE TENERIFE**

CONSORCIO DE PREVENCIÓN, EXTINCIÓN DE INCENDIOS Y SALVAMENTO DE LA COMARCA NORTE DE LA ISLA DE TENERIFE (4)

CONSORCIO ISLA BAJA (4)

CONSORCIO TRIBUTOS DE LA ISLA DE TENERIFE (4)

CONSORCIO VALLE DE LA OROTAVA (4)

#### **COMARCA ALT EMPORDÀ**

CONSORCIO MUSEU DE L'EMPORDÀ (4)

CONSORCIO POLIESPORTS DE L'ALT EMPORDÀ (4)

#### **COMARCA BAIX CAMP**

CONSORCIO GESTIÓN DE RESIDUOS M. DEL BAIX CAMP (4)

CONSORCIO TELEVISIÓ DIGITAL LOCAL PÚBLICA DEL CAMP (4)

#### **COMARCA BAIX EBRE**

CONSORCIO EXECUCIÓ DEL PLA DE DINAMITZACIÓ TURÍSTICA TERRES DE L'EBRE (4)

CONSORCIO GESTIÓ DE RESIDUS DE LA COMARCA BAIX EBRE (4)

CONSORCIO LIDEBRE (4)

#### **COMARCA BAIX EMPORDA**

CONSORCIO PROTECCIÓ I GESTIÓ DEL MASSÍS D'ARDENYA-CADIRETES (4)

### **COMARCA Cerdanya**

CONSORCIO SERVEI RECAPTACIÓ CERDANYA-RIPOLLÈS (4)

### **COMARCA DEL BAGES**

CONSORCIO ATENCIÓ A LA GENT GRAN DE CALLÚS (4)

CONSORCIO BAGES GESTIÓ RESIDUS (4)

### **COMARCA DEL BARCELONES**

CONSORCIO CAMPUS INTERUNIVERSITARI DIAGONAL-BESÒS (4)

CONSORCIO TELEVISIÓ LOCAL SANT ADRIÀ DEL BESÓS Y SANTA COLOMA DE GRAMENET (4)

### **COMARCA DEL RIPOLLÈS**

CONSORCIO PROTECCIÓ I GEST. ESPAIS D'INTERÈS NATURAL PEIN DEL RIPOLLÈS (4)

CONSORCIO RIPOLLÈS DESENVOLUPAMENT (4)

### **COMARCA DEL SEGRIÀ**

CONSORCIO RESIDUS DEL SEGRIÀ (4)

### **COMARCA GARROTXA**

CONSORCIO ALTA GARROTXA (4)

CONSORCIO BENESTAR SOCIAL DE LA GARROTXA (4)

CONSORCIO MEDI AMBIENT I SALUT PÚBLICA LA GARROTXA (4)

### **COMARCA GIRONÉS**

CONSORCIO SERV. COMARCAL RECAPTACIÓ GIRONÉS-PLA DE L'ESTANY (4)

### **COMARCA OSONA**

CONSORCIO MUSEU DE LA TORNERIA DE LA VALL DEL GES (4)

CONSORCIO OSONA GESTIÓ TELEVISIÓ DIGITAL LOCAL PÚBLICA CANAL MÚLTIPLE DE VIC (4)

CONSORCIO OSONA SERVEIS SOCIALS (4)

CONSORCIO VALL DEL GES, ORÍS I BISAURA (4)

### **COMARCA PRIORAT**

CONSORCIO DESENVOLUPAMENT DEL PRIORAT (4)

CONSORCIO INTERCOMARCAL D'INICIATIVES SOCIOECONÓMIQUES (4)

### **COMARCA SELVA**

CONSORCIO MEDIAMBIENTAL COMARCA DE LA SELVA (4)

### **COMARCA TERRA ALTA**

CONSORCIO INICIATIVES TERRA ALTA (4)

CONSORCIO MUSEITZACIO DELS ESPAIS DE LA BATALLA DE L'EBRE (4)

**COMARCA VALLES ORIENTAL**

CONSORCIO GESTIÓN RESIDUS DEL VALLÈS ORIENTAL (4)

**CONSEJO INSULAR DE IBIZA-FORMENTERA**

CONSORCIO INTERADMINISTRATIVO MOBILITAT X EIVISSA (4) (antes CONSORCIO EIVISSA I FORMENTERA EMPRENEN)

CONSORCIO ABASTECIMIENTO DE AGUA DE EIVISSA (4)

**CONSEJO INSULAR DE MALLORCA**

CONSORCIO ABASTECIMIENTO AGUA Y SANEAMIENTO ZONA DEL PLA DE MALLORCA (4)

CONSORCIO DE INFORMÁTICA LOCAL DE MALLORCA (4)

CONSORCIO EUROLOCAL-MALLORCA (4)

CONSORCIO FOMENTO DEL DEPORTE (4)

CONSORCIO UNIVERSITARIO CENTRE ASSOCIAT DE LA UNED A LES ILLES BALEARS (6)

**CONSEJO INSULAR DE MENORCA**

CONSORCIO DEL PABELLÓN DEPORTIVO MULTIFUNCIONAL (4)

CONSORCIO PARA LA PROTECCIÓN DE LA LEGALIDAD URBANÍSTICA EN EL SUELO RÚSTICO DE LA ISLA DE MENORCA (4)

CONSORCIO RESIDUOS URBANOS Y ENERGÍA DE MENORCA (4)

CONSORCIO SOCIOSANITARIO DE MENORCA (4)

**DIPUTACIÓN FORAL DE ÁLAVA**

CONSORCIO AGUAS DE IRUÑA DE OCA-IRUÑA OKAKO URKIDETZA (4)

CONSORCIO AGUAS DE LA LLANADA-ORIENTAL (4)

CONSORCIO AGUAS DE LA LLANADA-SIERRA DE ELGUEA (4)

CONSORCIO AGUAS DE LA RIOJA ALAVESA (4)

CONSORCIO DE AGUAS KANTAURO URKIDETZA (4)

CONSORCIO DE AGUAS MENDI HARAN (4)

CONSORCIO DEL CENTRO ASOCIADO DE LA UNED DE VITORIA-GASTEIZ (6)

CONSORCIO MUSEO VASCO DE GASTRONOMÍA (4)

CONSORCIO PREVENCIÓN, EXTINCIÓN Y SALVAMENTO DE AYALA (4)

**DIPUTACIÓN FORAL DE GUIPUZCOA**

CONSORCIO AGUAS DE GUIPÚZCOA (4)

CONSORCIO DE RESIDUOS DE GUIPUZCOA (4)

**DIPUTACIÓN FORAL DE VIZCAYA**

CENTRO DE ESTUDIOS GONGORINOS (4)

CONSORCIO DEPÓSITO FRANCO DE BILBAO (5)

#### **DIPUTACIÓN PROVINCIAL DE ALBACETE**

CONSORCIO CULTURAL ALBACETE (4)

CONSORCIO ESCUELA TAUROMAQUIA DE ALBACETE (4)

CONSORCIO GESTIÓN CIRCUITO PERMANENTE VELOCIDAD LA TORRECICA DE ALBACETE (4)

CONSORCIO PROV. CONSUMO DE ALBACETE (4)

CONSORCIO PROV. MEDIO AMBIENTE DE ALBACETE (4)

CONSORCIO SERVICIOS SOCIALES DE ALBACETE (4)

#### **DIPUTACIÓN PROVINCIAL DE ALICANTE**

CONSORCIO ABASTECIMIENTO DE AGUA Y SANEAMIENTO DE LA MARINA BAJA (6)

CONSORCIO DE RESIDUOS SÓLIDOS URBANOS DEL BAJO VINALOPO (4)

CONSORCIO DESARROLLO ECONÓMICO COMARCA DE LA VEGA BAJA (6)

CONSORCIO DIVERSIFICACION Y DESARROLLO SECTOR PESQUERO DE ALICANTE (4)

CONSORCIO PARQUE CIENTIFICO DE ALICANTE (4)

CONSORCIO PROVISIÓN DE SERVICIOS PREVENCIÓN DE INCENDIOS Y SALVAMENTO DE ALICANTE (4)

CONSORCIO RECUPERACIÓN ECONÓMICA Y DE LA ACTIVIDAD DE LA MARINA ALTA (6)

#### **DIPUTACIÓN PROVINCIAL DE ALMERÍA**

CONSORCIO CREACIÓN, ORGANIZACIÓN Y GESTIÓN DE DIVERSOS VERTEDEROS EN LA COMARCA DEL RÍO ALMANZORA (4)

CONSORCIO DESARROLLO LOCAL DE ABRUCENA Y FIÑANA (4)

CONSORCIO DESARROLLO LOCAL Y PROMOCIÓN ECONÓMICA FILABRES NORTE (4)

CONSORCIO ESTACIÓN RECREATIVA PUERTO DE LA RAGUA (4)

CONSORCIO EXTINCIÓN INCENDIOS Y SALVAMENTO LEVANTE ALMERIENSE (4)

CONSORCIO GESTIÓN DE SERVICIOS DE RECOGIDA Y TRATAMIENTO DE RESIDUOS SÓLIDOS (4)

CONSORCIO GESTIÓN DE SERVICIOS DE RECOGIDA Y TRATAMIENTO DE RESIDUOS SÓLIDOS URBANOS (4)

CONSORCIO GESTIÓN Y SERVICIO DE RECOGIDA DE RESIDUOS SÓLIDOS URBANOS DEL PONIENTE ALMERIENSE (4)

CONSORCIO GESTIÓN, RECOGIDA Y TRATAMIENTO DE RESIDUOS SÓLIDOS ALTA ALPUJARRA (4)

CONSORCIO LOS VÉLEZ (4)

CONSORCIO MEDIO ALMANZORA (4)

CONSORCIO PANGEA-ARCO MEDITERRÁNEO COOP. INTERCOM. (4)

CONSORCIO PARA EL DESARROLLO DE LA PROVINCIA DE ALMERÍA (4)

CONSORCIO RECOGIDA Y TRATAMIENTO DE RESIDUOS SÓLIDOS (4)

CONSORCIO SECTOR II PROVINCIA ALMERIA DE GESTIÓN DE RESIDUOS (4)

CONSORCIO SERVICIO AGUAS DE SANEAMIENTO DE PONIENTE ALMERIENSE (4)

CONSORCIO SERVICIO DE SANEAMIENTO INTEGRADO MS. MEDIO ANDARAX (4)

CONSORCIO SIERRA CABRERA DESARROLLO LOCAL (4)

#### **DIPUTACIÓN PROVINCIAL DE ÁVILA**

CONSORCIO PROVINCIAL ÁVILA GESTIÓN MEDIOAMBIENTAL (4)

CONSORCIO PROVINCIAL ZONA NORTE DE ÁVILA (4)

#### **DIPUTACIÓN PROVINCIAL DE BADAJOZ**

CONSORCIO CENTRO ASOCIADO DE LA UNED EN MÉRIDA (6)

CONSORCIO DE GESTIÓN SERVICIOS MEDIOAMBIENTALES (4)

CONSORCIO ESCUELA DE ARTES Y OFICIOS ADELARDO CORVASI (4)

CONSORCIO INSTITUCIÓN FERIA (4)

CONSORCIO PRESTACIÓN SERVICIO PREVENCIÓN Y EXTINCIÓN INCENDIO PROV. BADAJOZ (4)

#### **DIPUTACIÓN PROVINCIAL DE BARCELONA**

CONSORCIO AGÈNCIA D'ECOLOGIA URBANA DE BARCELONA (4)

CONSORCIO BIBLIOTEQUES DE BARCELONA (4)

CONSORCIO CENTRE DE DOCUMENTACIÓ I MUSEU TEXTIL (4)

CONSORCIO CENTRO CULTURAL CONTEMPORÁNEO BARCELONA, CASA CARITAT (4)

CONSORCIO CENTRO ERNEST LLUCH (6)

CONSORCIO CIUTAT DEL TEATRE (4)

CONSORCIO DE COMUNICACIÓ LOCAL (4)

CONSORCIO DE GESTIÓN CORPORACIÓN SANITARIA (11)

CONSORCIO DE LES DRASSANES REALES Y MUSEO MARÍTIMO DE BARCELONA (6)

CONSORCIO ESCORXADOR COMARCAL DEL BAGES (4)

CONSORCIO ESPAI NATURAL DE LES GUILLERIES-SAVASSONA (4)

CONSORCIO FIRA DE TERRASSA (4)

CONSORCIO INIC.MA. PATRIM. METROP. BARCELONA (6)

CONSORCIO MERCAT AUDIOVISUAL DE CATALUNYA (4)

CONSORCIO PARC DE COLLSEROLA (4)

CONSORCIO PARC DE LA SERRALADA MARINA (4)

CONSORCIO PARC DEL FOIX (4)

CONSORCIO PARC SERRALADA LITORAL (4)

CONSORCIO PATRIMONI DE SITGES (4)

CONSORCIO PER A LA PROMMOCIÓ TURÍSTICA VALL DE SAU-COLLSACABRA (4)

CONSORCIO PROMOCIÓ MUNICIPAL DEL LLUÇANÉS (4)

CONSORCIO PROMOCIÓ TURÍSTICA COSTA DEL MARESME (4)

CONSORCIO PROMOCIÓN MUNICIPAL DEL MOIANÉS (4)

CONSORCIO PROMOCIÓN TURÍSTICA DE L'ALT PENEDEÈS (4)

CONSORCIO PROMOCION TURISTICA DE L'ALTA ANOIA (4)

CONSORCIO PROMOCIÓN TURÍSTICA PORTES DEL MONTSENY, ALT CONGOST, LA PLANA DE VIC (4)

CONSORCIO TRATAMENT DE RESIDUS SÓLIDS URBANS DEL MARESME (4)

CONSORCIO TURISME CM. DEL GARRAF (4)

CONSORCIO TURISME DE L'ALT BERGUEDÁ (4)

CONSORCIO TURISME DEL BAIX LLOBREGAT (4)

CONSORCIO TURISME DEL VALLÈS OCCIDENTAL (4)

CONSORCIO TURISMO PAISATGES DEL TER D'OSONA (4)

CONSORCIO VALLS DEL MONTCAU (4)

#### **DIPUTACIÓN PROVINCIAL DE BURGOS**

CONSORCIO CAMINO DEL CID (4)

CONSORCIO P. TURISMO PROVINCIA DE BURGOS (4)

#### **DIPUTACIÓN PROVINCIAL DE CÁCERES**

CONSORCIO CENTRO ASOCIADO DE LA UNED DE PLASENCIA (6)

CONSORCIO MUSEO PÉREZ COMENDADOR LEROUX (4)

CONSORCIO PARA EL SERVICIO DE PREVENCIÓN, EXTINCIÓN DE INCENDIOS Y SALVAMENTO DE LA PROVINCIA DE CÁCERES (4)

CONSORCIO PARA LA GESTIÓN DE SERVICIOS MEDIOAMBIENTALES DE LA PROVINCIA DE CÁCERES (4)

#### **DIPUTACIÓN PROVINCIAL DE CÁDIZ**

CONSORCIO BAHÍA DE CÁDIZ (4)

CONSORCIO DE BOMBEROS DE LA PROVINCIA DE CÁDIZ (4)

CONSORCIO INSTITUCIÓN FERIAL DE CÁDIZ (4)

CONSORCIO UNIVERSITARIO CENTRO ASOCIADO DE LA UNED EN CÁDIZ (5)

CONSORCIO UNIVERSITARIO DEL CENTRO ASOCIADO DE LA UNED EN EL CAMPO DE GIBRALTAR ALGECIRAS (6)

### **DIPUTACIÓN PROVINCIAL DE CASTELLÓN**

- CONSORCIO PARA LA GESTIÓN DEL MATADERO COMARCAL DE LA PLANA (4)
- CONSORCIO PARA LA GESTIÓN DEL MATADERO COMARCAL DE LA ZONA NORTE (4)
- CONSORCIO PROMOCIÓN TURISTICA CM. DEL MAESTRAZGO-CASTELLÓN-TERUEL (4)

### **DIPUTACIÓN PROVINCIAL DE CIUDAD REAL**

- CONSORCIO ABASTECIMIENTO DE AGUA DE LA PRESA MARISÁNCHEZ DE LA CABEZUELA (4)
- CONSORCIO ABASTECIMIENTO DE AGUA DEL CAMPO DE CALATRAVA (4)
- CONSORCIO SERV. CONTRA INCENDIOS Y SALVAMENTO DE CIUDAD REAL (4)
- CONSORCIO TRATAMIENTO DE RESIDUOS SÓLIDOS DE CIUDAD REAL (4)
- RESIDUOS SOLIDOS URBANOS DE CASTILLA LA MANCHA S.A. (11)

### **DIPUTACIÓN PROVINCIAL DE CÓRDOBA**

- CONSORCIO PROVINCIAL DE PREVENCIÓN Y EXTINCIÓN DE INCENDIOS DE CÓRDOBA (4)
- CONSORCIO PROVINCIAL DESARROLLO ECONÓMICO DE CÓRDOBA (4)
- CONSORCIO VIA VERDE DE LA CAMPIÑA (4)

### **DIPUTACIÓN PROVINCIAL DE CUENCA**

- CONSORCIO INFRAESTRUCTURAS DEPORTIVAS DE LA PROVINCIA DE CUENCA (4)
- CONSORCIO MEDIO AMBIENTE GESTIÓN DE RESIDUOS SÓLIDOS URBANOS DE LA PROVINCIA DE CUENCA (4)
- CONSORCIO PRESTACIÓN SERVICIO EXTINCIÓN INCENDIOS, PROTECCIÓN CIVIL Y EMERGENCIA CUENCA 112 (4)

### **DIPUTACIÓN PROVINCIAL DE GERONA**

- CONSORCIO COSTA BRAVA (4)
- CONSORCIO LOCAL I COMARCAL DE COMUNICACIÓ (4)
- CONSORCIO PROTECCIÓ I GESTIÓ L'ESPAI D'INTERÉS NATURAL DE LES GAVARRES (4)
- CONSORCIO UNIVERSITARIO CENTRO ASOCIADO DE LA UNED EN GIRONA (6)
- CONSORCIO VIES VERDES DE GIRONA (4)

### **DIPUTACIÓN PROVINCIAL DE GRANADA**

- CONSORCIO AGUAS BLANCAS (4)
- CONSORCIO CENTRO INVESTIG. Y FORMACIÓN DE AGRICULTURA ECOLÓGICA Y DESARROLLO RURAL (4)
- CONSORCIO CULTURAL DEL MARQUESADO (4)
- CONSORCIO DESARROLLO MONTES ORIENTALES PROVINCIA DE GRANADA (4)
- CONSORCIO DESARROLLO RURAL DEL PONIENTE GRANADINO (4)
- CONSORCIO DESARROLLO VEGA-SIERRA ELVIRA PROVINCIA DE GRANADA (4)



CONSORCIO ESCUELA INTERNACIONAL DE ARTES CIRCENSES (4)

CONSORCIO FERIAL PROVINCIA DE GRANADA (4)

CONSORCIO PROVINCIAL SERVICIOS PREVENCIÓN EXTINCIÓN DE INCENDIOS Y SALVAMENTO DE GRANADA (4)

CONSORCIO SERVICIOS TRATAMIENTO DE RESIDUOS SÓLIDOS URBANOS DE LA PROVINCIA DE GRANADA (4)

CONSORCIO SIERRA NEVADA-VEGA SUR (4)

CONSORCIO URBANÍSTICO DEL BARRANCO DEL POQUEIRA (4)

#### **DIPUTACIÓN PROVINCIAL DE GUADALAJARA**

CONSORCIO GESTIÓN DE RESIDUOS SÓLIDOS URBANOS DE GUADALAJARA (4)

CONSORCIO SERV. PREV. EXTINCIÓN INCENDIOS, PROTECCIÓN CIVIL Y SALVAMENTO DE GUADALAJARA (4)

#### **DIPUTACIÓN PROVINCIAL DE HUELVA**

CONSORCIO CENTRO ASOCIADO DE LA UNED EN HUELVA "PROFESOR DOCTOR JOSÉ CARLOS VILCHEZ MARTÍN" (6)

CONSORCIO F. JUAN RAMÓN JIMÉNEZ (4)

CONSORCIO PROVINCIAL DEL AGUA Y DEL MEDIO AMBIENTE DE HUELVA (4)

CONSORCIO PROVINCIAL INCENDIOS Y SALVAMENTO DE HUELVA COSTA OCCIDENTAL (4)

#### **DIPUTACIÓN PROVINCIAL DE HUESCA**

CONSORCIO P. ESTUDIO GENERAL DE HUESCA (4)

#### **DIPUTACIÓN PROVINCIAL DE JAÉN**

CONSORCIO AGUAS DEL RUMBLAR (4)

CONSORCIO AGUAS EL CONDADO (4)

CONSORCIO AGUAS LA LOMA (4)

CONSORCIO AGUAS VÍBORAS QUIEBRAJANO (4)

CONSORCIO CAMINOS ALTO GUADALQUIVIR (4)

CONSORCIO CAMINOS DEL CONDADO (4)

CONSORCIO CAMINOS RURALES CAMPIÑA NORTE (4)

CONSORCIO CAMINOS RURALES LA LOMA (4)

CONSORCIO CAMINOS SEGURA Y LAS VILLAS (4)

CONSORCIO CAMINOS SIERRA MAGINA (4)

CONSORCIO CAMINOS SIERRA MORENA (4)

CONSORCIO CAMINOS SIERRA SUR (4)

CONSORCIO DESARROLLO COMARCAL LAS VILLAS (4)

CONSORCIO DESARROLLO PROVINCIA DE JAÉN (4)

CONSORCIO PROMOCIÓN Y DESARROLLO DEL POLÍGONO INDUSTRIAL GUADIEL (4)  
CONSORCIO PROMOCIÓN Y DESARROLLO ZONA SUR DE JAÉN (4)  
CONSORCIO RESIDUOS SÓLIDOS URBANOS CONDADO, SEGURA Y LAS VILLAS (4)  
CONSORCIO RESIDUOS SÓLIDOS URBANOS DE GUADIEL (4)  
CONSORCIO RESIDUOS SÓLIDOS URBANOS GUADALQUIVIR (4)  
CONSORCIO RESIDUOS SÓLIDOS URBANOS JAÉN-SIERRA SUR (4)  
CONSORCIO RESIDUOS SÓLIDOS URBANOS LA LOMA (4)  
CONSORCIO RESIDUOS SÓLIDOS URBANOS SIERRA DE CAZORLA (4)  
CONSORCIO UNIVERSITARIO DEL CENTRO ASOCIADO DE LA UNED "ANDRÉS DE VANDELVIRA" DE JAÉN (6)  
CONSORCIO VÍA VERDE DEL ACEITE (4)

#### **DIPUTACIÓN PROVINCIAL DE LEÓN**

CONSORCIO PATRONATO PROVINCIAL TURISMO DE LEÓN (4)  
CONSORCIO PROVINCIAL GESTIÓN RESIDUOS SÓLIDOS URBANOS DE LA PROVINCIA DE LEÓN (4)  
CONSORCIO PUERTO DE LEITARIEGOS (4)  
CONSORCIO UNIVERSITARIO CENTRO ASOCIADO DE LA UNED EN PONFERRADA (6)

#### **DIPUTACIÓN PROVINCIAL DE LÉRIDA**

CONSORCIO ALT URGELL XXI (4)  
CONSORCIO DESENVOLUPAMENT RURAL (4)  
CONSORCIO EXECUCIO PRODER CM. L'URGELL (4)  
CONSORCIO EXECUCIÓ PRODER COMARCA DE LA NOGUERA (4)  
CONSORCIO GARRIGUES DESENVOLUPAMENT DEL TERRITORI (4)  
CONSORCIO GRUP D'ACCIÓ LOCAL PALLARS-RIBAGORDA (4)  
CONSORCIO INSTITUT TÈC. D'ASSES. I GESTIÓ INTEGRAL (4)  
CONSORCIO OBSERVATORI ASTRONÓMIC I CENTRE D'HISTORIA NATURAL (4)  
CONSORCIO SEGRE-RIALB (4)  
SOLSONÈS TURÍSTIC CONSORCIAT (4)

#### **DIPUTACIÓN PROVINCIAL DE MÁLAGA**

CONSORCIO CENTRO ASOCIADO " MARÍA ZAMBRANO" DE LA UNED EN MÁLAGA (6)  
CONSORCIO DESARROLLO LOCAL Y URBANÍSTICO PARQUE NATURAL SIERRA TEJEDA Y ALMIJARA (4)  
CONSORCIO GUADALTEBA (4)  
CONSORCIO MAQUINARIA Y CAMINOS RURALES RONDA-GUADALHORCE-ANTEQUERA (4)

CONSORCIO MONTES-ALTA AXARQUÍA (4)

CONSORCIO PARQUE MAQUINARIA ZONA NORORIENTAL PROVINCIA MÁLAGA (4)

CONSORCIO PROMOCIÓN Y DESARROLLO RURAL DEL ALTO GENAL (4)

CONSORCIO PROV. MANTENIMIENTO Y CONS. INST. AGUA, SANEAMIENTO Y DEP. M. MÁLAGA (4)

CONSORCIO PROVINCIAL DE BOMBEROS DE MÁLAGA (4)

CONSORCIO PROVINCIAL DE GESTIÓN DE RESIDUOS SÓLIDOS URBANOS DE MÁLAGA (4)

CONSORCIO VALLE DEL GENAL (4)

CONSORCIO VALLE DEL GUADIARO (4)

CONSORCIO ZONA NORTE DE ANTEQUERA (4)

#### **DIPUTACIÓN PROVINCIAL DE ORENSE**

CONSORCIO CENTRO ASOCIADO DE LA UNED EN OURENSE (6)

CONSORCIO FESTIVAL DE CINE INDEPENDIENTE DE OURENSE (4)

#### **DIPUTACIÓN PROVINCIAL DE PALENCIA**

CONSORCIO PARA LA GESTIÓN TURÍSTICA DEL CANAL DE CASTILLA (4)

CONSORCIO PROVINCIAL GESTIÓN MEDIOAMBIENTAL Y TRATAMIENTO DE RESIDUOS SÓLIDOS URBANOS EN LA PROVINCIA DE PALENCIA (4)

#### **DIPUTACIÓN PROVINCIAL DE SALAMANCA**

CONSORCIO GESTIÓN INTEGRAL RESIDUOS SÓLIDOS PROVINCIA DE SALAMANCA (4)

CONSORCIO GESTIÓN INTEGRAL RESIDUOS SÓLIDOS URBANOS DE LA PROVINCIA DE SALAMANCA (4)

CONSORCIO P. PROVINCIA TURISMO DE SALAMANCA (4)

CONSORCIO PARA LA GESTIÓN INTEGRAL DE RESIDUOS SÓLIDOS DE LA PROVINCIA DE SALAMANCA (4)

#### **DIPUTACIÓN PROVINCIAL DE SEGOVIA**

CONSORCIO PARA EL CENTRO ASOCIADO A LA UNED DE SEGOVIA (6)

CONSORCIO PROV. GESTIÓN MA. TRATAMIENTO DE RESIDUOS SÓLIDOS DE SEGOVIA (4)

CONSORCIO VIA VERDE DEL VALLE DEL ERESMA (4)

#### **DIPUTACIÓN PROVINCIAL DE SEVILLA**

CONSORCIO AGUAS DEL HUESNA (4)

CONSORCIO AGUAS SIERRA SUR (4)

CONSORCIO ARTEALIA-CAMPIÑA MONUMENTAL (4)

CONSORCIO GUADALQUIVIR RIO DE HISTORIA (5)

CONSORCIO PALACIO DE EXPOSICIONES Y CONGRESOS DE SEVILLA (4)

CONSORCIO VIA VERDE DE LOS ALCORES Y ESCARPE (4)

### **DIPUTACIÓN PROVINCIAL DE SORIA**

CONSORCIO GESTIÓN SERV. TRATAMIENTO Y RECICLADO RESIDUOS SÓLIDOS DE LA PROVINCIA DE SORIA (4)

### **DIPUTACIÓN PROVINCIAL DE TARRAGONA**

CONSORCIO DEPÓSITO FRANCO DE TARRAGONA (6)

CONSORCIO SERV. AGROAMBIENT. COMARCA DEL BAIX EBRE I MONTSIÀ (4)

CONSORCIO UNIVERSITARI DEL BAIX Penedès (4)

### **DIPUTACIÓN PROVINCIAL DE TOLEDO**

CONSORCIO PROV. EXTINCIÓN DE INCENDIOS Y SALVAMENTO DE TOLEDO (4)

CONSORCIO SERVICIO PCO. MEDIOAMBIENTALES DE TOLEDO (4)

### **DIPUTACIÓN PROVINCIAL DE VALENCIA**

CONSORCIO CENTRO ASOCIADO DE LA UNED "FRANCISCO TOMÁS Y VALIENTE" EN ALZIRA-VALENCIA (6)

### **DIPUTACIÓN PROVINCIAL DE VALLADOLID**

CONSORCIO ENSEÑANZAS ARTÍSTICAS DE VALLADOLID (4)

### **DIPUTACIÓN PROVINCIAL DE ZAMORA**

CONSORCIO CENTRO ASOCIADO DE LA UNED EN ZAMORA (6)

CONSORCIO CENTRO IDIOMAS (4)

CONSORCIO ESCUELA UNIVERSITARIA DE RELACIONES LABORALES (4)

CONSORCIO FOMENTO MUSICAL (4)

CONSORCIO GESTIÓN DE RESIDUOS SÓLIDOS URBANOS DE LA PROVINCIA DE ZAMORA (4)

CONSORCIO INSTITUTO FERIA DE ZAMORA (4)

CONSORCIO REGULADOR GEST. SERVICIOS DE PREVENCIÓN Y EXTINCIÓN DE INCENDIOS DE ZAMORA (4)

### **DIPUTACIÓN PROVINCIAL DE ZARAGOZA**

CONSORCIO CULTURAL GOYA-FUENDE TODOS (4)

### **MANCOMUNIDAD AGUAS DE ANTILLÓN Y SEIS PUEBLOS MÁS**

CONSORCIO AGUAS VADIELLO-ANTILLÓN Y CINCO PUEBLOS MÁS (4)

### **MANCOMUNIDAD CABO PEÑAS**

CONSORCIO COSTA NORTE (4)

### **MANCOMUNIDAD CORDOBESA ALTO GUADALQUIVIR**

CONSORCIO EXPOALQUIVIR (4)

### **MANCOMUNIDAD DE MONTEJURRA**

CONSORCIO TURÍSTICO DE TIERRA ESTELLA (4)

**MANCOMUNIDAD INTERM. BARRIO DEL CRISTO ALDAIA-QUART DE POBLET**

CONSORCIO GESTIÓN DE RECURSOS, ACTIVIDADES Y SERVICIOS (4)

**MANCOMUNIDAD INTERM. GEST. RESIDUS DE L'ALT URGELL MERIDIONAL**

CONSORCIO GESTIÓ MEDI AMBIENT (4)

**MANCOMUNIDAD INTERM. SUDESTE COMUNIDAD DE MADRID**

CONSORCIO RED LOCAL PROMOCIÓN ECONÓMICA , FORMACIÓN Y EMPLEO (4)

**VARIAS COMARCAS DE BARCELONA**

CONSORCIO RESIDUS DEL VALLÈS OCCIDENTAL (4)

**VARIAS COMARCAS DE LÉRIDA**

CONSORCIO PALEONTOLOGÍA I ENTORN (4)

**VARIAS COMARCAS DE TARRAGONA**

CONSORCIO ABAST. D'AIGUA A LA CONCA DE BARBERÀ (4)

CONSORCIO DESENVOLUPAMENT DE L'ALT CAMP (4)

CONSORCIO MUSEO COMARCAL DE LA CONCA DE BARBERÀ (4)

CONSORCIO RECOLLIDA RESIDUS SÓL. URBANOS COMARCA L'ALT CAMP (4)

**VARIAS MANCOMUNIDADES DE ANDALUCÍA**

CONSORCIO MEDIO AMBIENTE ESTEPA, SIERRA SUR, EL PEÑON (4)

CONSORCIO PARA EL DESARROLLO LOCAL DE LA COMARCA DE GUADIX (4)

**VARIAS MANCOMUNIDADES DE BADAJOZ**

CONSORCIO CENTRO DE DESARROLLO RURAL LA SERENA (4)

CONSORCIO DESARROLLO RURAL LA CAMPIÑA SUR (4)

CONSORCIO VEGAS ALTAS Y LA SERENA (4)

**VARIAS MANCOMUNIDADES DE CATALUÑA**

CONSORCIO RECOLLIDA COMARCAL RESIDUS SÓL. URB. D'OSONA (4)

**VARIAS MANCOMUNIDADES DE HUESCA**

CONSORCIO FOMENTO SOCIOECONÓMICO DE LOS VALLES (4)

**VARIAS MANCOMUNIDADES DE VALENCIA**

CONSORCIO COMARCAS CENTRALES VALENCIANAS (4)

CONSORCIO MEDIOAMBIENTAL DE LA RIVERA (4)

(4) Entidad participada por el Sector Público Provincial y el Sector Público Autonómico y/o Municipal

(5) Entidad participada por el Sector Público Provincial y el Sector Público Estatal

(6) Entidad participada por el Sector Público Provincial, el Sector Público Autonómico y/o Municipal y el Sector Público Estatal

(11) Entidad participada directamente por un ámbito de la Administración e indirectamente por otro

#### **4.1.4. Consorcios de ámbito Municipal**

##### **AYUNTAMIENTO DE ALBACETE**

CONSORCIO MUSEO DE LA CUCHILLERIA DE ALBACETE

CONSORCIO SIERRA PROCOMUNAL ALBACETE-CHINCHILLA (7)

CONSORCIO UNIVERSITARIO CENTRO ASOCIADO DE LA UNED EN ALBACETE (9)

##### **AYUNTAMIENTO DE ALCAÑIZ**

CONSORCIO TURÍSTICO RUTA DE LOS TRES REYES (7)

##### **AYUNTAMIENTO DE ALMERÍA**

CONSORCIO ALMERÍA 2005 (9)

##### **AYUNTAMIENTO DE AMPOSTA**

CONSORCIO MUSEU COMARCAL DEL MONTSIA (7)

##### **AYUNTAMIENTO DE AÑANA**

CONSORCIO DE AGUAS LA LOMBA (7)

##### **AYUNTAMIENTO DE ANTEQUERA**

CONSORCIO TURÍSTICO CAMINOS DE PASIÓN (7)

##### **AYUNTAMIENTO DE ARROYO DE LA ENCOMIENDA**

CONSORCIO AGUAS DE ARROYO Y ZARATÁN (7)

##### **AYUNTAMIENTO DE BARCELONA**

CONSORCIO AGENCIA LOCAL DE ENERGÍA DE BARCELONA (9)

CONSORCIO BARCELONA WORLD RACE (8)

CONSORCIO DE LA ZONA FRANCA DE BARCELONA (8)

CONSORCIO DEFENSA DE LA CONCA DEL RIU BESÒS (7)

CONSORCIO DEL BESÓS (7)

CONSORCIO LOCALRET (7)

##### **AYUNTAMIENTO DE BELLPUIG**

CONSORCIO LLOTJA DE BELLPUIG (7)

##### **AYUNTAMIENTO DE BURGOS**

CONSORCIO PARA LA GESTIÓN MEDIO-AMBIENTAL Y EL SERVICIO DE TRATAMIENTO DE RESIDUOS SÓLIDOS DE LA PROVINCIA DE BURGOS (7)

##### **AYUNTAMIENTO DE CACABELOS**

CONSORCIO INTERMUNICIPAL CASTRO BERGIDUM (7)

##### **AYUNTAMIENTO DE CASTELLAR DE N'HUG**

CONSORCIO ALT BERGUEDÁ 2010 (7)

**AYUNTAMIENTO DE CASTELLDEFELS**

CONSORCIO PARC AGRARI DEL BAIX LLOBREGAT (7)

**AYUNTAMIENTO DE CONIL DE LA FRONTERA**

CONSORCIO ANDALUZ DESARROLLO ECONÓMICO Y MEDIOAMBIENTAL (7)

**AYUNTAMIENTO DE CORNELLÁ DE LLOBREGAT**

CONSORCIO PARA LA PROMOCIÓN Y DINAMIZACIÓN DEL COMERCIO DE CORNELLÁ DE LLOBREGAT (7)

**AYUNTAMIENTO DE DILAR**

CONSORCIO DESARROLLO SIERRA NEVADA (7)

**AYUNTAMIENTO DE FERRERUELA**

CONSORCIO SERVICIO TERRITORIAL MA. Y ORD. TERRITORIO (8)

**AYUNTAMIENTO DE GERONA**

CONSORCIO ALBA-TER (7)

CONSORCIO RUTA DEL CARRILET D'OLOT (7)

**AYUNTAMIENTO DE GRADO**

CONSORCIO FERIA DE MUESTRAS DE GRADO DEL COMERCIO E INDUSTRIA (7)

**AYUNTAMIENTO DE GRANADA**

CONSORCIO INSTITUTO METROPOLITANO DEL TAXI DE GRANADA (7)

**AYUNTAMIENTO DE IGUALADA**

CONSORCIO GESTIÓN AERÒDROM GRAL. VIVES IGUALADA-ODENA (7)

CONSORCIO PROTECCIÓN DE LA SALUD Y DEL MEDIO AMBIENTE (11)

**AYUNTAMIENTO DE IRÚN**

CONSORCIO TRANSFRONTERIZO BIDASOA-TXINGUDI (7)

**AYUNTAMIENTO DE LA CORUÑA**

CONSORCIO DE TURISMO Y CONGRESOS DE LA CORUÑA (8)

CONSORCIO PARA LA PROMOCIÓN DE LA MÚSICA DE LA CORUÑA

**AYUNTAMIENTO DE LA LANTEJUELA**

CONSORCIO UNIDAD TERRITORIAL DE EMPLEO Y DESARROLLO LOCAL Y TECNOLÓGICO DE LANTEJUELA Y OTROS (7)

**AYUNTAMIENTO DE LA POBLA DE SEGUR**

CONSORCIO URBANÍSTICO POBLA-RENFE (8)

**AYUNTAMIENTO DE LAS CABEZAS DE SAN JUAN**

CONSORCIO GESTIÓN DE RESIDUOS SÓLIDOS DE CABEZAS, LEBRIJA, EL CUERVO (7)

**AYUNTAMIENTO DE LAS ROZAS DE MADRID**

CONSORCIO TELEVISIÓN DIGITAL LOCAL MADRID-NOROESTE (7)

**AYUNTAMIENTO DE LEGUTIANO**

CONSORCIO SERVICIO RECOGIDA RESIDUOS SÓLIDOS ESTRIBACIONES DE GORBEA (7)

**AYUNTAMIENTO DE LEÓN**

CONSORCIO URBANÍSTICO INTERMUNICIPAL GESTIÓN POLÍGONO INDUSTRIAL DE LEÓN (7)

**AYUNTAMIENTO DE LÉRIDA**

CONSORCIO RUTA DEL TEMPLE (7)

**AYUNTAMIENTO DE MÁLAGA**

CONSORCIO CENTRO DE FORMACIÓN EN COMUNICACIONES Y TECNOLOGÍAS DE LA INFORMACIÓN DE MÁLAGA (7)

**AYUNTAMIENTO DE MANRESA**

CONSORCIO GESTIÓN INTEGRAL D'AIGUES DE CATALUNYA (7)

**AYUNTAMIENTO DE MIERES**

CONSORCIO REGULADOR Y GESTOR DE LA FERIA DE MIERES (7)

**AYUNTAMIENTO DE MONTESQUIU**

CONSORCIO GESTIÓ I COORDINACIÓ DEL PLA ESTRATÈGIC DE LA VALL DE GES (7)

**AYUNTAMIENTO DE MURCIA**

AGENCIA LOCAL DE LA ENERGÍA Y EL CAMBIO CLIMÁTICO DE MURCIA

**AYUNTAMIENTO DE PONFERRADA**

CONSORCIO TREN TURÍSTICO PONFEBLINO (7)

**AYUNTAMIENTO DE PONT VILOMARA**

CONSORCIO FORMACIÓ I INICIATIVES DEL BAGES SUD (7)

**AYUNTAMIENTO DE PUIGCERDÁ**

CONSORCIO TRANSFRONTERIZO PUIGCERDÁ-BOURG-MADAME

**AYUNTAMIENTO DE SABADELL**

CONSORCIO PARC CENTRAL DEL VALLÈS (7)

**AYUNTAMIENTO DE SAGUNTO**

CONSORCIO PARA EL FOMENTO DEL CAMP DE MORVEDRE (7)

**AYUNTAMIENTO DE SEVILLA**

CONSORCIO PARQUE PERIURBANO DE LA CORCHUELA (7)



CONSORCIO PROVINCIAL AGUAS DE SEVILLA (7)

CONSORCIO TURISMO DE SEVILLA (7)

**AYUNTAMIENTO DE TAFALLA**

CONSORCIO DE DESARROLLO DE LA ZONA MEDIA (7)

**AYUNTAMIENTO DE TARRASA**

CONSORCIO CENTRO ASOCIADO A LA UNED DE TERRASSA (8)

**AYUNTAMIENTO DE TINEO**

CONSORCIO ALLANDE-GRANDAS DE SALIME-TINEO (7)

**AYUNTAMIENTO DE TORO**

CONSORCIO TORO-NORTE DUERO- GUAREÑA (7)

**AYUNTAMIENTO DE TORREBAJA**

CONSORCIO REPOBLACIÓN FORESTAL DEHESA DE TORREBAJA (8)

**AYUNTAMIENTO DE TORREMOLINOS**

CONSORCIO PARA LA GESTIÓN Y EXPLOTACIÓN DEL PALACIO DE CONGRESOS DE TORREMOLINOS

**AYUNTAMIENTO DE VALENCIA**

CONSORCIO PALACIO DE CONGRESOS DE VALENCIA (7)

**AYUNTAMIENTO DE VALLADOLID**

INSTITUCIÓN FERIA DE CASTILLA Y LEÓN (7)

**VARIAS ENTIDADES LOCALES ÁLAVA**

CONSORCIO AGUAS DE ZIGOITIA (7)

**VARIOS AYUNTAMIENTOS DE ALICANTE**

CONSORCIO DEPORTIVO DE LA MARINA ALTA (7)

**VARIOS AYUNTAMIENTOS DE ALMERÍA**

CONSORCIO ALMANZORA-LEVANTE-VÉLEZ (7)

CONSORCIO GESTIÓN INCENDIOS Y SALVAMENTO PONIENTE ALMERIENSE (7)

CONSORCIO GESTIÓN Y SERVICIO DE CONTROL MEDIOAMBIENTAL (7)

CONSORCIO LEVANTE NORTE DESARROLLO LOCAL (7)

**VARIOS AYUNTAMIENTOS DE ARAGÓN**

CONSORCIO ALABASTRO DE ARAGÓN (7)

**VARIOS AYUNTAMIENTOS DE ASTURIAS**

CONSORCIO CAMÍN REAL DE LA MESA (7)

CONSORCIO DE ABASTECIMIENTO DE AGUA EXTREMO OCCIDENTAL DE ASTURIAS (7)

**VARIOS AYUNTAMIENTOS DE BADAJOZ**

INSTITUCIÓN FERIAL TIERRA DE BARROS (7)

**VARIOS AYUNTAMIENTOS DE BARCELONA**

CONSORCI TELEDIGITAL MOLLET (7)

CONSORCIO TURISME DEL CARDENER (7)

**VARIOS AYUNTAMIENTOS DE CATALUÑA**

CONSORCIO TRANSVERSAL, XARXA D'ACTIVITAS CULTURAL (7)

CONSORCIO XARXA DE TEATRES PÚBLICS DE CATALUNYA (7)

**VARIOS AYUNTAMIENTOS DE CÓRDOBA**

CONSORCIO PÚBLICO SERVICIOS SOCIALES MS. INTERMEDIOS MUNINSUR (7)

**VARIOS AYUNTAMIENTOS DE GIRONA**

CONSORCIO ALBERA VIVA (7)

**VARIOS AYUNTAMIENTOS DE GRANADA**

CONSORCIO TURÍSTICO DEL PONIENTE GRANADINO (7)

**VARIOS AYUNTAMIENTOS DE HUELVA**

CONSORCIO DE TRANSPORTE METROPOLITANO DE LA COSTA DE HUELVA (7)

CONSORCIO M. PROMOCIÓN TURÍSTICA CONDADO DE HUELVA (7)

**VARIOS AYUNTAMIENTOS DE HUESCA**

CONSORCIO RIBAGORZA (7)

**VARIOS AYUNTAMIENTOS DE MÁLAGA**

CONSORCIO INSTITUCIONES IMPLANTACIÓN DE ENERGÍAS RENOVABLES EN ANDALUCÍA IPEREA (7)

**VARIOS AYUNTAMIENTOS DE NAVARRA**

CONSORCIO VIA VERDE DEL TARAZONICA (7)

**VARIOS AYUNTAMIENTOS DE SEVILLA**

CONSORCIO ABASTECIMIENTO AGUAS PLAN ECIJA (7)

CONSORCIO PROMOCIÓN ECONÓMICA RED LOCAL PROM. MEDIO ALJARAFE (7)

CONSORCIO RED PROMOCIÓN ECONÓMICA, FORMACIÓN Y EMPLEO DE ANDALUCÍA (7)

CONSORCIO UNIDAD TERRITORIAL DE EMPLEO Y DESARROLLO LOCAL Y TECNOLÓGICO DE ALCALÁ DEL RÍO (7)

**VARIOS AYUNTAMIENTOS DE TARRAGONA**

CONSORCIO CAMP DE TARRAGONA (7)

## **VARIOS AYUNTAMIENTOS DE TERUEL**

CONSORCIO FLUVIAL DEL ALTO GUADALOPE (7)

CONSORCIO FLUVIAL DEL GUADALOPILLO (7)

CONSORCIO INMOBILIARIO DE LOS PUEBLOS PEQUEÑOS (7)

(7) Entidad participada por el Sector Público Municipal y el Sector Público Autonómico y/o Provincial

(8) Entidad participada por el Sector Público Municipal y el Sector Público Estatal

(9) Entidad participada por el Sector Público Municipal, el Sector Público Autonómico y/o Provincial y el Sector Público Estatal

(11) Entidad participada por el Sector Público Municipal e indirectamente por otro ámbito del Sector Público

## 4.2. EVOLUCIÓN DEL INVENTARIO

## 4.2.1. Variaciones en el inventario de consorcios

### Altas

**Constitución en el año. Inscripción de su escritura de constitución en el Registro público correspondiente.**

#### ÁMBITO AUTONÓMICO

CONSORCIO 90 ANIVERSARIO DEL SALÓN INTERNACIONAL DEL AUTOMÓVIL DE BARCELONA (3)

CONSORCIO CANDIDATURA JUEGOS OLÍMPICOS ZARAGOZA-PIRINEOS 2022 (1)

CONSORCIO CENTRO DE INVESTIGACIÓN EN ECONOMÍA Y SALUD

CONSORCIO DE LA INSPECCIÓN DE TRABAJO Y SEGURIDAD SOCIAL DE CATALUÑA (2)

CONSORCIO DE RECURSOS SOCIO SANITARIOS Y ASISTENCIALES DE LAS ISLAS BALEARES (1)

CONSORCIO DEL MUSEO DE CIENCIAS NATURALES DE BARCELONA (1)

CONSORCIO ESPACIAL VALENCIANO, VAL SPACE CONSORTIUM (VSC) (1)

CONSORCIO MAR PARC DE SALUT DE BARCELONA (1)

CONSORCIO ÓPERA DE CATALUÑA (1)

CONSORCIO URBANÍSTICO PARA EL DESARROLLO DE LAS ARE HORTA CAPALLERA-CENDRASSOS NORD Y CARRET. LLERS (1)

CONSORCIO URBANÍSTICO PARA EL DESARROLLO DE LAS ARE L'ESTRELLA Y SANT CRIST (1)

CONSORCIO URBANÍSTICO PARA EL DESARROLLO DEL ARE CAN DURAN (1)

CONSORCIO URBANÍSTICO PARA EL DESARROLLO DEL ARE ELS PRATS 1-SUD 3 (1)

CONSORCIO URBANÍSTICO PARA EL DESARROLLO DEL ARE ESCULTOR CLARÀ (1)

CONSORCIO URBANÍSTICO PARA EL DESARROLLO DEL ARE LA CABANA DEL MÀRTIR (1)

CONSORCIO URBANÍSTICO PARA EL DESARROLLO DEL ARE LA FAÇANA (1)

CONSORCIO URBANÍSTICO PARA EL DESARROLLO DEL ARE LOS COLOMERS (1)

CONSORCIO URBANÍSTICO PARA EL DESARROLLO DEL ARE MAS BOSSER (1)

CONSORCIO URBANÍSTICO PARA EL DESARROLLO DEL ARE RIBERA SALINES (1)

CONSORCIO URBANÍSTICO PARA EL DESARROLLO DEL ARE SANT GREGORI (1)

CONSORCIO URBANÍSTICO PARA EL DESARROLLO DEL ARE SECTOR EST (1)

CONSORCIO URBANÍSTICO PARA EL DESARROLLO DEL ARE SECTOR RESIDENCIAL (1)

CONSORCIO URBANÍSTICO PARA EL DESARROLLO DEL ARE SECTORS 1 Y 8 (1)

GOVERN TERRITORIAL DE SALUT DEL BAIX EBRE (1)

#### ÁMBITO MUNICIPAL

CONSORCIO DE TRANSPORTE METROPOLITANO DE LA COSTA DE HUELVA (7)

**Momento en que se acredita documentalmente que se cumplen los requisitos para su incorporación al inventario del S.P. según la legislación vigente**

## ÁMBITO AUTONÓMICO

CONSORCIO DE PROMOCIÓN ECONÓMICA DE LLEIDA (1)

GOVERN TERRITORIAL DE SALUT ALT MARESME-SELVA MARÍTIMA (1)

GOVERN TERRITORIAL DE SALUT DEL BAIZ LLOBREGAT C. FONSA (1)

GOVERN TERRITORIAL DE SALUT DEL VALLÉS ORIENTAL SECTOR CENTRAL (1)

GOVERN TERRITORIAL DE SALUT EL PALLARS JUSSÀ-PALLARS SOBIRÀ (1)

GOVERN TERRITORIAL DE SALUT GIRONÉS-PLA DE L'ESTANY-SELVA INTERIOR (1)

**De nueva creación tras la firma de un convenio de colaboración**

## ÁMBITO ESTATAL

CONSORCIO INSTITUTO DE INVESTIGACIÓN SOBRE CAMBIO CLIMÁTICO DE ZARAGOZA (I2C2)

CONSORCIO SOLAR DECATHLON EUROPE

## ÁMBITO AUTONÓMICO

CONSORCIO PARA LA CONMEMORACIÓN DEL AÑO HERNANDIANO. ORIHUELA 2010 (3)

## Bajas

**Liquidación, disolución o extinción.**

## ÁMBITO ESTATAL

CONSORCIO URBANÍSTICO DE LA ZONA FERROVIARIA DE JEREZ DE LA FRONTERA

## ÁMBITO AUTONÓMICO

CONSORCIO CENTRO TECNIFICACIÓN DEPORTIVA CALVIÀ (1)

CONSORCIO DE TURISME DE CATALUNYA

CONSORCIO TURISMO JOVEN DE LAS ISLAS BALEARES (1)

## ÁMBITO MUNICIPAL

CONSORCIO URBANÍSTICO ESTACIÓN DE CUENCA (8)

**Transformación, fusión o absorción. Fecha de la operación, documento público o acuerdo.**

## ÁMBITO AUTONÓMICO

CONSORCIO RECURSOS SOCIO SANITARIOS Y ASISTENCIALES DE IBIZA Y FORMENTERA (1)

CONSORCIO RECURSOS SOCIO SANITARIOS Y ASISTENCIALES DE MALLORCA

CONSORCIO RECURSOS SOCIO SANITARIOS Y ASISTENCIALES DE MENORCA (1)

(1) Entidad participada por el Sector Público Autonómico y el Sector Público Provincial y/o Municipal

(2) Entidad participada por el Sector Público Autonómico y el Sector Público Estatal

(3) Entidad participada por el Sector Público Autonómico, el Sector Público Provincial y/o Municipal y el Sector Público Estatal

(7) Entidad participada por el Sector Público Municipal y el Sector Público Autonómico y/o Provincial

(8) Entidad participada por el Sector Público Municipal y el Sector Público Estatal

#### 4.2.1. Evolución del inventario de Consorcios

Entidad	Inventario 31-12-2009	Altas 2010	Bajas 2010	Inventario 31-12-2010
<b>Consorcios pertenecientes al Sector Público Estatal.....</b>	<b>14</b>	<b>2</b>	<b>1</b>	<b>15</b>
<b>Consorcios de ámbito territorial.....</b>	<b>1.015</b>	<b>32</b>	<b>7</b>	<b>1.040</b>
Autonómico.....	631	31	6	656
Provincial.....	293	-	-	293
Municipal.....	91	1	1	91
<b>Total.....</b>	<b>1.029</b>	<b>34</b>	<b>8</b>	<b>1.055</b>

## 4.2.1. Evolución del inventario de Consorcios

### CONSORCIOS DE ÁMBITO ESTATAL

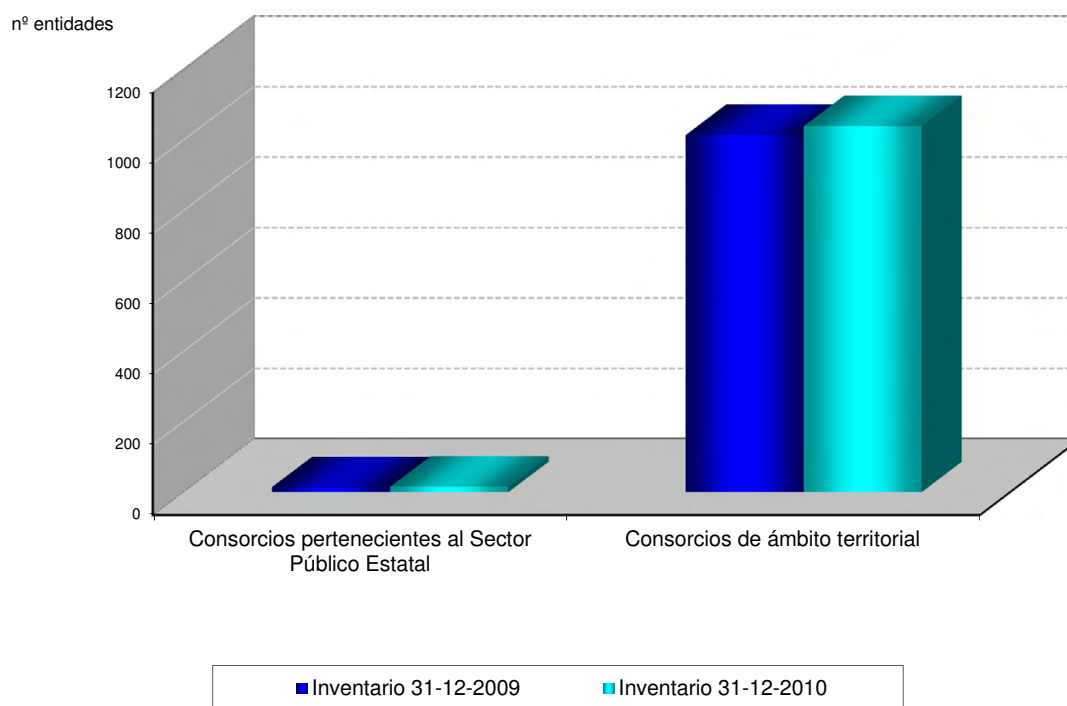

### CONSORCIOS DE ÁMBITO TERRITORIAL

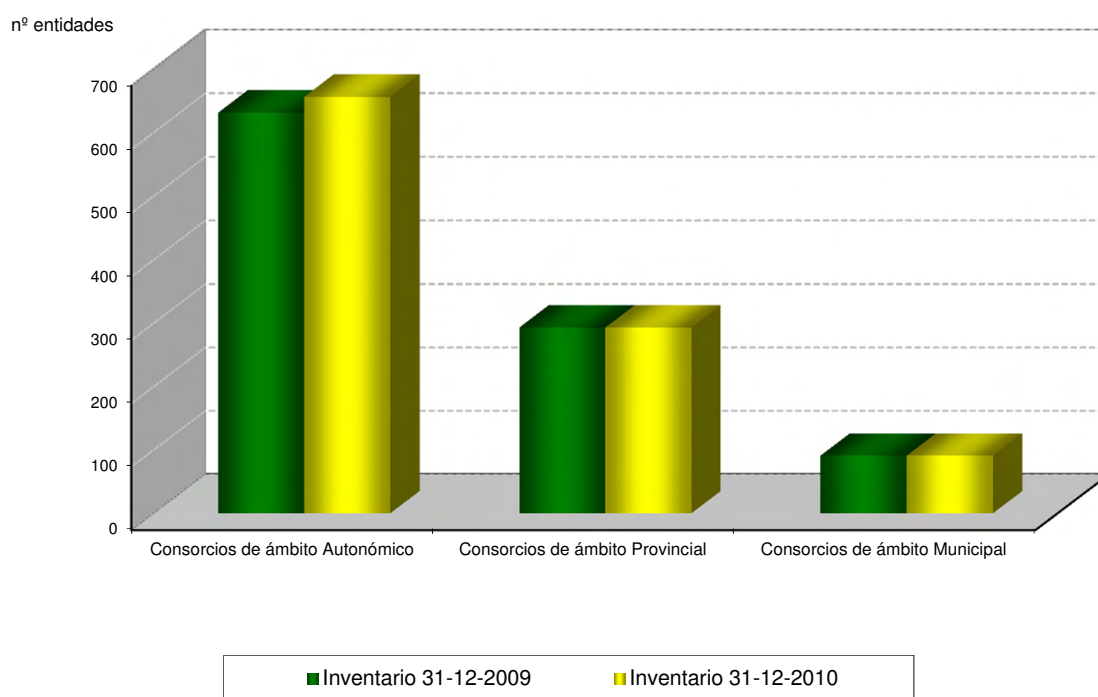



#### 4.2.2. Evolución del inventario de Consorcios en función de las Entidades consorciadas

Entidad consorciada	Inventario 31-12-2009	Altas 2010	Bajas 2010	Inventario 31-12-2010
Comunidad Autónoma y otras Admones Territoriales Locales.....	496	27	4	519
Comunidad Autónoma, S.P.Estatal y otras Admones Territoriales locales.....	93	3	-	96
Varias Admones Territoriales Locales .....	343	1	-	344
S.P.Estatal y varias Admones Territoriales Locales.....	36	-	1	35
Misma Admón Territorial.....	47	1	2	46
<b>Total.....</b>	<b>1.015</b>	<b>32</b>	<b>7</b>	<b>1.040</b>

## 4.2.2. Evolución del inventario de Consorcios en función de las Entidades consorciadas

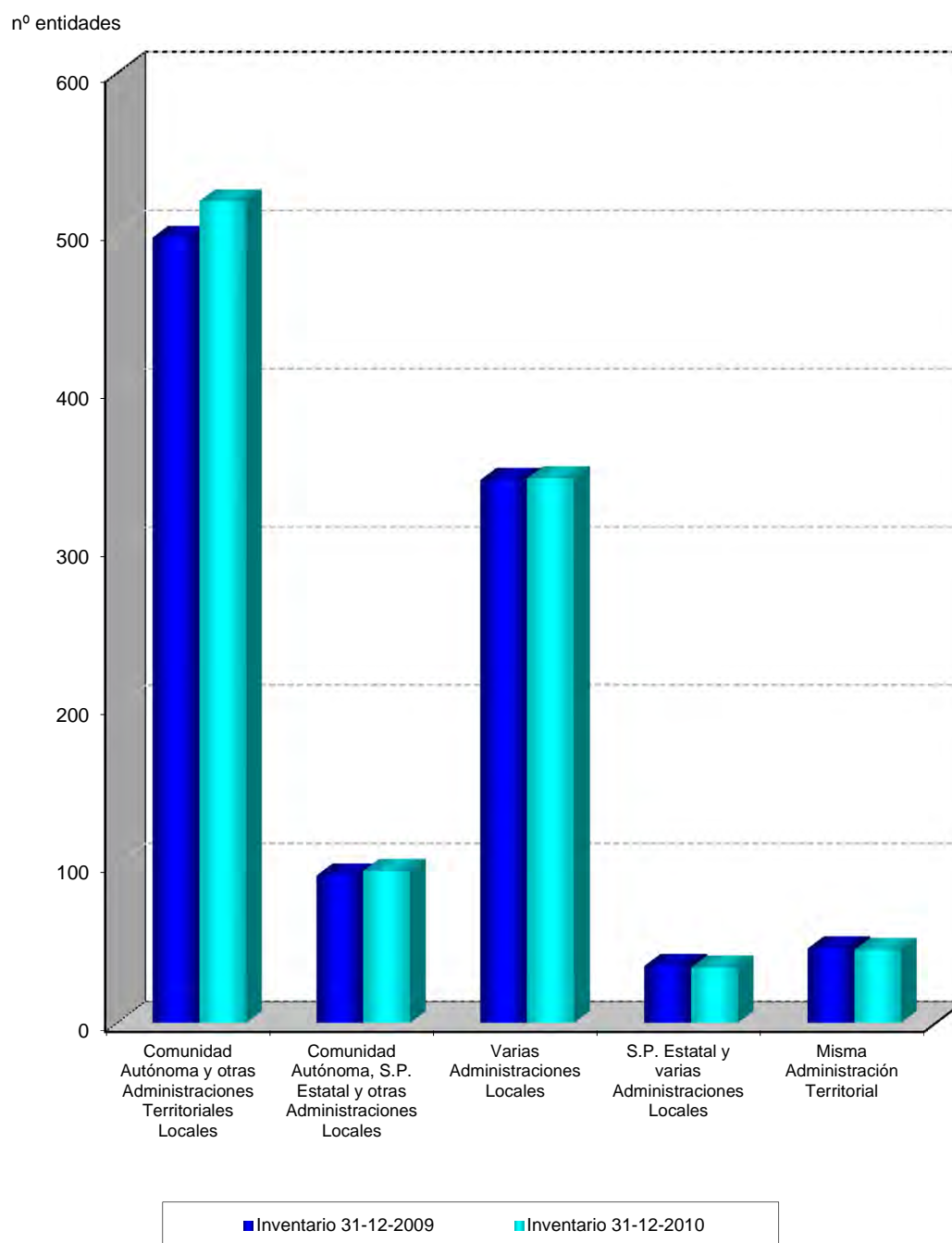

#### 4.2.3. Evolución de los Consorcios donde algún componente pertenece al Sector Público Estatal

Clasificación	Inventario 31-12-2009	Altas 2010	Bajas 2010	Inventario 31-12-2010
<b>Consorcios pertenecientes al Sector Público Estatal .....</b>	<b>14</b>	<b>2</b>	<b>1</b>	<b>15</b>
- Del Sector Público Administrativo.....	12	2	1	13
- Del Sector Público Empresarial.....	2	-	-	2
<b>Consorcios pertenecientes al Sector Público Autonómico, Provincial o Municipal.....</b>	<b>129</b>	<b>3</b>	<b>1</b>	<b>131</b>
<b>Consorcios pertenecientes al Sector Privado.....</b>	<b>3</b>	<b>-</b>	<b>-</b>	<b>3</b>
<b>Total.....</b>	<b>146</b>	<b>5</b>	<b>2</b>	<b>149</b>

#### 4.2.4. Evolución de los Consorcios de ámbito autonómico por Comunidades Autónomas

Comunidad Autónoma	Inventario 31/12/2009	Altas 2010	Bajas 2010	Inventario 31/12/2010
Junta de Andalucía.....	147	-	-	147
Diputación General de Aragón.....	17	1	-	18
Principado de Asturias.....	7	-	-	7
Comunidad Autónoma de Baleares.....	107	1	5	103
Comunidad de Canarias.....	8	-	-	8
Diputación Regional de Cantabria.....	7	-	-	7
Junta de Comunidades de Castilla-La Mancha.....	10	-	-	10
Junta de Castilla y León.....	12	-	-	12
Generalitat de Cataluña.....	162	27	1	188
Junta de Extremadura.....	15	-	-	15
Xunta de Galicia.....	24	-	-	24
Comunidad de Madrid.....	36	-	-	36
Región de Murcia.....	32	-	-	32
Comunidad Foral de Navarra.....	6	-	-	6
Comunidad de La Rioja.....	2	-	-	2
Generalitat Valenciana.....	20	2	-	22
Comunidad Autónoma de Euskadi.....	7	-	-	7
Ciudad Autónoma de Ceuta.....	1	-	-	1
Ciudad Autónoma de Melilla.....	1	-	-	1
Varias Comunidades Autónomas.....	10	-	-	10
<b>Total .....</b>	<b>631</b>	<b>31</b>	<b>6</b>	<b>656</b>

#### 4.2.5. Evolución del inventario de Consorcios en función de las Entidades consorciadas (serie 2006-2010)

Número de entidades

ÁMBITO	AÑOS				
	2006	2007	2008	2009	2010
Comunidad Autónoma y otras Administraciones Territoriales Locales.....	461	481	489	496	519
Comunidad Autónoma, S.P.Estatal y otras Adm. Territoriales locales.....	73	83	90	93	96
Varias Administraciones Territoriales Locales .....	303	317	332	343	344
S.P.Estatal y varias Administraciones Territoriales Locales.....	32	33	35	36	35
Misma Administración Territorial.....	40	45	47	47	46
<b>Total.....</b>	<b>909</b>	<b>959</b>	<b>993</b>	<b>1.015</b>	<b>1.040</b>

### 4.2.3. Evolución del inventario de Consorcios en función de las Entidades consorciadas (serie 2006-2010)

nº entidades

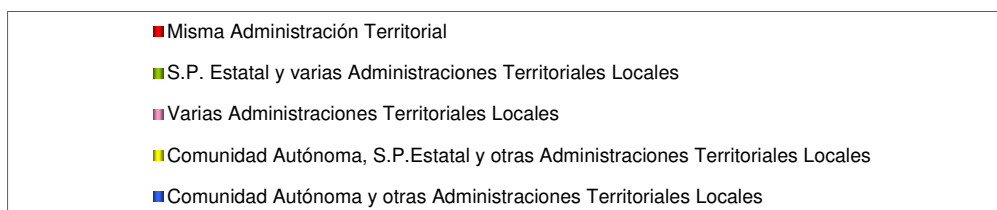
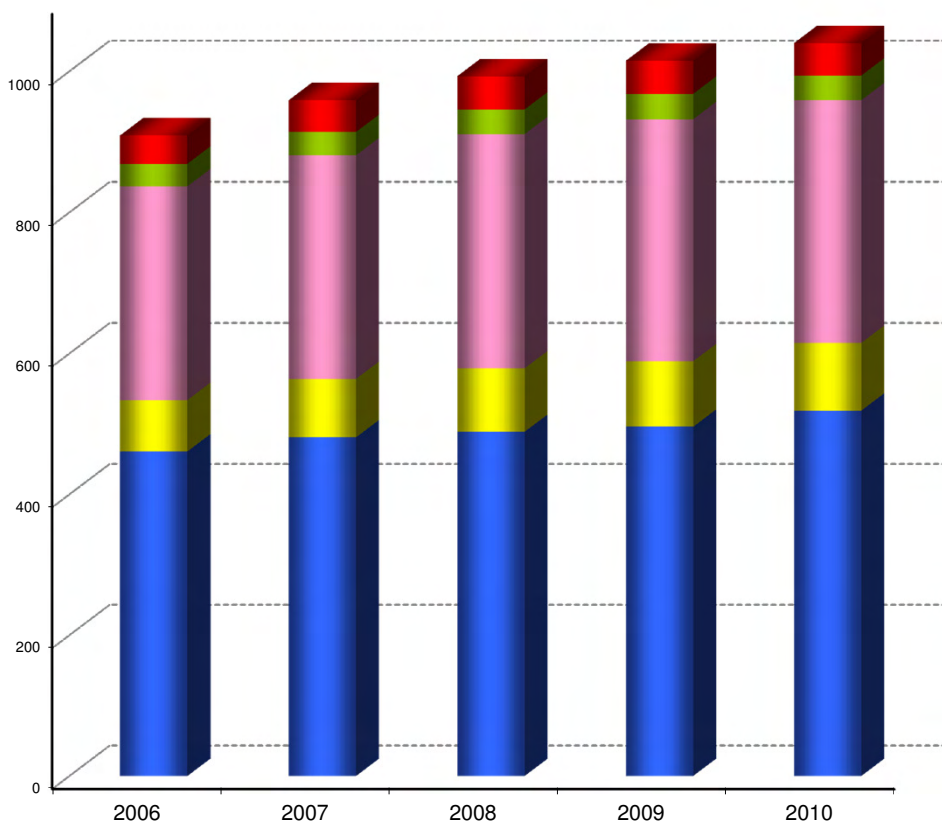

#### 4.2.6. Evolución de los Consorcios de ámbito autonómico por Comunidades Autónomas (serie 2006-2010)

ÁMBITO AUTONÓMICO	Número de entidades					
	AÑOS	2006	2007	2008	2009	2010
Junta de Andalucía .....		133	143	146	147	147
Diputación General de Aragón .....		15	16	18	17	18
Principado de Asturias .....		7	7	7	7	7
Comunidad Autónoma de Baleares .....		103	106	106	107	103
Comunidad Autónoma de Canarias .....		7	8	8	8	8
Diputación Regional de Cantabria .....		7	7	7	7	7
Junta de Comunidades de Castilla-La Mancha .....		8	8	10	10	10
Junta de Castilla-León .....		12	12	11	12	12
Generalitat de Cataluña .....		146	151	156	162	188
Junta de Extremadura .....		12	14	15	15	15
Xunta de Galicia .....		19	20	22	24	24
Comunidad de Madrid .....		35	37	38	36	36
Región de Murcia .....		29	30	31	32	32
Comunidad Foral de Navarra .....		5	3	5	6	6
Comunidad de La Rioja .....		2	2	2	2	2
Generalitat Valenciana .....		15	21	20	20	22
Comunidad Autónoma de Euskadi .....		7	7	7	7	7
Ciudad Autónoma de Ceuta .....		1	1	1	1	1
Ciudad Autónoma de Melilla .....		1	1	1	1	1
Varias Comunidades Autónomas.....		8	10	10	10	10
<b>TOTAL ÁMBITO AUTONÓMICO .....</b>		<b>572</b>	<b>604</b>	<b>621</b>	<b>631</b>	<b>656</b>
<b>ÁMBITO ESTATAL .....</b>		<b>10</b>	<b>12</b>	<b>13</b>	<b>14</b>	<b>15</b>

#### 4.2.4. Evolución de los Consorcios de ámbito autonómico por Comunidades Autónomas (serie 2006-2010)

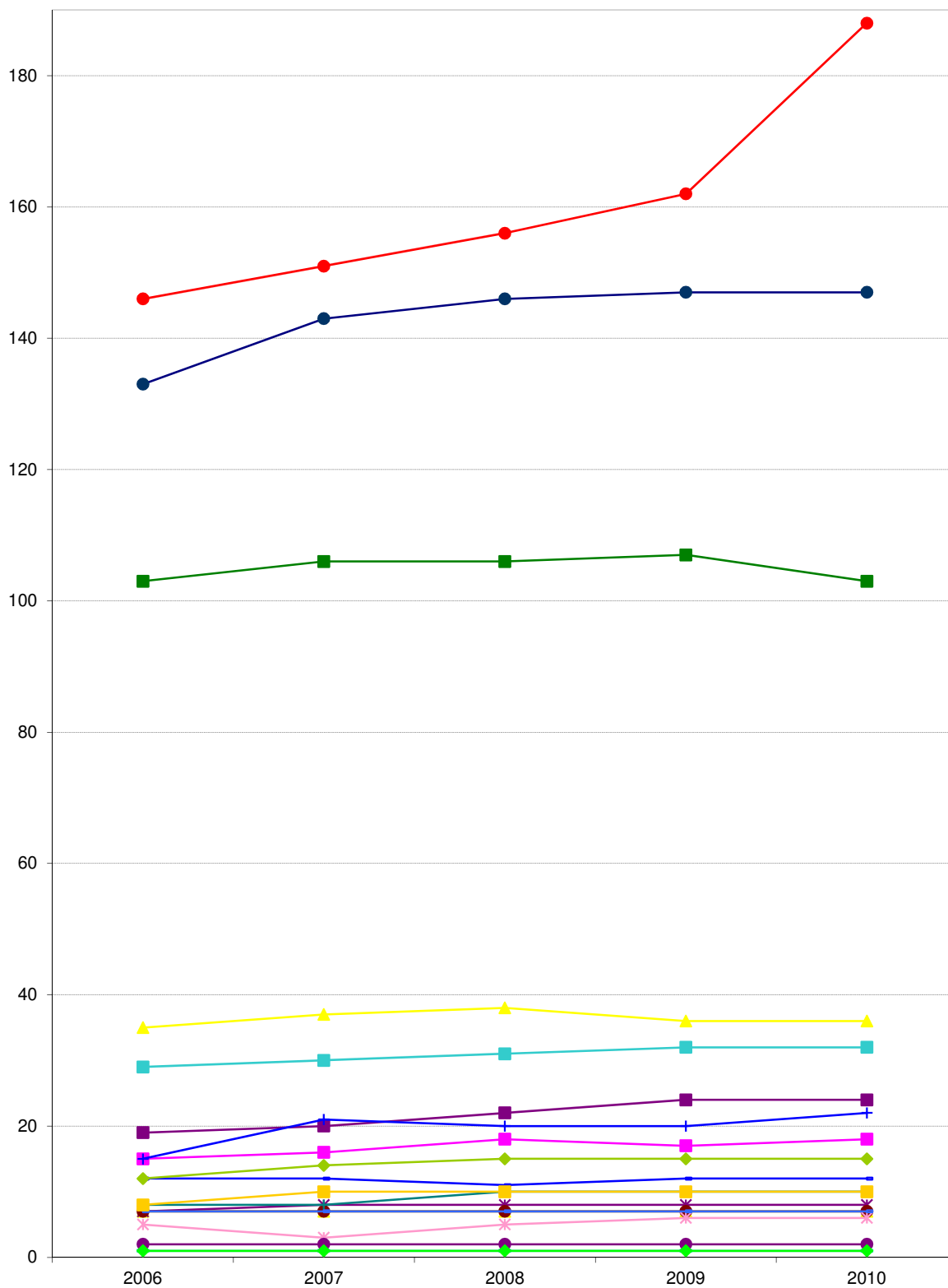



### **4.3. ENTIDADES CONSORCIADAS**

### 4.3.1. Consorcios donde figuran asociadas con una Comunidad Autónoma, otras Administraciones Territoriales Locales

Consortio	Entidad asociada
CONSORCI BIOPOL DE L'OSPITALET DE LLOBREGAT	GENERALITAT DE CATALUÑA AYUNTAMIENTO DE L'HOSPITALET DE LLOBREGAT UNIVERSITAT DE BARCELONA PRIVADOS
CONSORCI ESPORTIU DE L'ESTANY DE BANYOLES	GENERALITAT DE CATALUÑA DIPUTACIÓN PROVINCIAL DE GERONA AYUNTAMIENTO DE BANYOLES COMARCA PLA DE L'ESTANY
CONSORCI MUSEU MEMORIAL DE L'EXILI	GENERALITAT DE CATALUÑA AYUNTAMIENTO DE LA JONQUERA COMARCA ALT EMPORDÁ UNIVERSITAT DE GIRONA
CONSORCI PER EL FOMENT DE LA LLENGUA CATALANA I LA PROJECCIO EXTERIOR DE LA CULT (1)	COMUNIDAD AUTÓNOMA DE BALEARES UNIVERSIDAD DE LAS ISLAS BALEARES CONSEJO INSULAR DE MENORCA CONSEJO INSULAR DE IBIZA-FORMENTERA CONSEJO INSULAR DE MALLORCA
CONSORCIO ADMINISTRACIÓ OBERTA ELECTRÒNICA DE CATALUNYA	GENERALITAT DE CATALUÑA CONSORCI LOCALRET (7)
CONSORCIO GESTIÓN ACTIVIDADES E INSTALACIONES DEPORTIVAS EN EL CAMPUS UNIVERSIDAD DE PONFERRADA	AYUNTAMIENTO DE PONFERRADA UNIVERSIDAD DE LEÓN

Consortio	Entidad asociada
CONSORCIO ABASTECIMIENTO DE POBLACIONES E INDUSTRIAS DESDE EL CANAL DE NAVARRA	COMUNIDAD FORAL DE NAVARRA MANCOMUNIDAD DE COMARCA DE PAMPLONA
CONSORCIO ADMINISTRATIVO F. VAZQUEZ DÍAZ	JUNTA DE ANDALUCÍA DIPUTACIÓN PROVINCIAL DE HUELVA AYUNTAMIENTO DE NERVA
CONSORCIO AGENCIA DESARROLLO COMARCA DEL NOROESTE Y RÍO MULA	REGIÓN DE MURCIA VARIOS AYUNTAMIENTOS DE MURCIA AYUNTAMIENTO DE CALASPARRA AYUNTAMIENTO DE BULLAS AYUNTAMIENTO DE MORATALLA OTROS
CONSORCIO AGRUPACIÓN Nº1. HUESCA	DIPUTACIÓN GENERAL DE ARAGÓN AYUNTAMIENTO DE JACA AYUNTAMIENTO DE HUESCA VARIAS ENTIDADES LOCALES DE HUESCA
CONSORCIO AGUAS DE ALGAIDA	COMUNIDAD AUTÓNOMA DE BALEARES AYUNTAMIENTO DE ALGAÍDA
CONSORCIO AGUAS DE ANDRATX	COMUNIDAD AUTÓNOMA DE BALEARES AYUNTAMIENTO DE ANDRATX
CONSORCIO AGUAS DE ARTÀ	COMUNIDAD AUTÓNOMA DE BALEARES

Consortio	Entidad asociada
	AYUNTAMIENTO DE ARTÁ
CONSORCIO AGUAS DE BANYALBUFAR	COMUNIDAD AUTÓNOMA DE BALEARES AYUNTAMIENTO DE BANYALBUFAR
CONSORCIO AGUAS DE BILBAO-VIZCAYA	VARIAS ENTIDADES LOCALES DE VIZCAYA COMUNIDAD AUTÓNOMA DE EUSKADI DIPUTACIÓN FORAL DE VIZCAYA
CONSORCIO AGUAS DE CIUDADELA	COMUNIDAD AUTÓNOMA DE BALEARES AYUNTAMIENTO DE CIUDADELLA DE MENORCA
CONSORCIO AGUAS DE DEIÁ	COMUNIDAD AUTÓNOMA DE BALEARES AYUNTAMIENTO DE DEYÁ
CONSORCIO AGUAS DE FORMENTERA	COMUNIDAD AUTÓNOMA DE BALEARES AYUNTAMIENTO DE FORMENTERA
CONSORCIO AGUAS DE IBIZA-CAPITAL	COMUNIDAD AUTÓNOMA DE BALEARES AYUNTAMIENTO DE EIVISSA AGENCIA BALEAR DEL AGUA Y DE LA CALIDAD AMBIENTAL
CONSORCIO AGUAS DE LA BAHÍA DE PALMA	COMUNIDAD AUTÓNOMA DE BALEARES AYUNTAMIENTO DE PALMA DE MALLORCA AYUNTAMIENTO DE CALVIÁ
CONSORCIO AGUAS DE LA ZONA GADITANA	VARIOS AYUNTAMIENTOS DE CÁDIZ

Consortio	Entidad asociada
	AGENCIA ANDALUZA DEL AGUA AYUNTAMIENTO DE CÁDIZ AYUNTAMIENTO DE CHICLANA DE LA FRONTERA AYUNTAMIENTO DE VEJER DE LA FRONTERA AYUNTAMIENTO DE ROTA AYUNTAMIENTO DE SAN FERNANDO AYUNTAMIENTO DE SANLÚCAR DE BARRAMEDA AYUNTAMIENTO DE BARBATE AYUNTAMIENTO DE ARCOS DE LA FRONTERA AYUNTAMIENTO DE JEREZ DE LA FRONTERA AYUNTAMIENTO DEL PUERTO DE SANTA MARÍA
CONSORCIO AGUAS DE LLOSETA	COMUNIDAD AUTÓNOMA DE BALEARES AYUNTAMIENTO DE LLOSETA
CONSORCIO AGUAS DE MAHÓN	COMUNIDAD AUTÓNOMA DE BALEARES AYUNTAMIENTO DE MAHÓN
CONSORCIO AGUAS DE MARIA DE LA SALUT	COMUNIDAD AUTÓNOMA DE BALEARES AYUNTAMIENTO DE MARIA DE LA SALUT
CONSORCIO AGUAS DE MERCADAL	COMUNIDAD AUTÓNOMA DE BALEARES AYUNTAMIENTO DE ES MERCADAL
CONSORCIO AGUAS DE PETRA	COMUNIDAD AUTÓNOMA DE BALEARES AYUNTAMIENTO DE PETRA

Consortio	Entidad asociada
CONSORCIO AGUAS DE POLLENÇA	COMUNIDAD AUTÓNOMA DE BALEARES AYUNTAMIENTO DE POLLENZA
CONSORCIO AGUAS DE PUIGPUNYENT	COMUNIDAD AUTÓNOMA DE BALEARES AYUNTAMIENTO DE PUIGPUNYENT
CONSORCIO AGUAS DE SAN ANTONI DE PORTMANY	COMUNIDAD AUTÓNOMA DE BALEARES AYUNTAMIENTO DE SANT ANTONI DE PORTMANY
CONSORCIO AGUAS DE SELVA	COMUNIDAD AUTÓNOMA DE BALEARES AYUNTAMIENTO DE SELVA
CONSORCIO AGUAS DE VALLDEMOSA	COMUNIDAD AUTÓNOMA DE BALEARES AYUNTAMIENTO DE VALLDEMOSSA
CONSORCIO ALCALÁ DE HENARES PATRIMONIO DE LA HUMANIDAD	AYUNTAMIENTO DE ALCALÁ DE HENARES UNIVERSIDAD DE ALCALÁ COMUNIDAD DE MADRID
CONSORCIO ALCUDIA PLA MIRALL	COMUNIDAD AUTÓNOMA DE BALEARES AYUNTAMIENTO DE ALCUDIA
CONSORCIO ALTA VELOCIDAD COMARCA DE PAMPLONA	VARIOS AYUNTAMIENTOS DE NAVARRA COMUNIDAD FORAL DE NAVARRA AYUNTAMIENTO DE PAMPLONA
CONSORCIO APOYO SOCIO-LABORAL	VARIOS AYUNTAMIENTOS DE SEVILLA

Consortio	Entidad asociada
	AYUNTAMIENTO DE LA RODA DE ANDALUCÍA AYUNTAMIENTO DE ECIJA AYUNTAMIENTO DE LA PUEBLA DE CAZALLA JUNTA DE ANDALUCÍA DIPUTACIÓN PROVINCIAL DE SEVILLA AYUNTAMIENTO DE LA LUISIANA AYUNTAMIENTO DE LA LANTEJUELA AYUNTAMIENTO DE CAÑADA ROSAL
CONSORCIO ARAGONÉS SANITARIO DE ALTA RESOLUCIÓN	DIPUTACIÓN GENERAL DE ARAGÓN AYUNTAMIENTO DE JACA AYUNTAMIENTO DE FRAGA AYUNTAMIENTO DE EJEA DE LOS CABALLEROS AYUNTAMIENTO DE TARAZONA PRIVADO
CONSORCIO AREA GESTIÓN 1 PLAN ZONAL RESIDUOS ZONAS X, XI, XI	GENERALITAT VALENCIANA VARIOS AYUNTAMIENTOS DE VALENCIA DIPUTACIÓN PROVINCIAL DE VALENCIA
CONSORCIO ASTURIANO DE SERVICIOS TECNOLÓGICOS	PRINCIPADO DE ASTURIAS VARIOS AYUNTAMIENTOS DE ASTURIAS
CONSORCIO AUBARCA-ES VERGER	COMUNIDAD AUTÓNOMA DE BALEARES AYUNTAMIENTO DE ARTÁ
CONSORCIO AUDIOVISUAL DE GALICIA	XUNTA DE GALICIA RADIOTELEVISIÓN GALICIA S.A

Consortio	Entidad asociada
	DIPUTACIÓN PROVINCIAL DE LA CORUÑA DIPUTACIÓN PROVINCIAL DE LUGO DIPUTACIÓN PROVINCIAL DE ORENSE DIPUTACIÓN PROVINCIAL DE PONTEVEDRA INSTITUTO GALLEGO DE PROMOCIÓN ECONÓMICA
CONSORCIO AUDITORI I L'ORQUESTRA	GENERALITAT DE CATALUÑA AYUNTAMIENTO DE BARCELONA
CONSORCIO AUTORITAT DEL TRANSPORT METROPOLITÀ	GENERALITAT DE CATALUÑA AYUNTAMIENTO DE BARCELONA ENTIDAD METROPOLITANA DEL TRANSPORTE AGRUP. M. TITULARS SERVEI TRANSPORT. URBÀ REGIÓ METROPOLITANA BARCELONA
CONSORCIO BAJO NALÓN	PRINCIPADO DE ASTURIAS VARIOS AYUNTAMIENTOS DE ASTURIAS
CONSORCIO CÁCERES 2016	AYUNTAMIENTO DE CÁCERES JUNTA DE EXTREMADURA DIPUTACIÓN PROVINCIAL DE BADAJOZ DIPUTACIÓN PROVINCIAL DE CÁCERES FUNDACIÓN ACADEMIA EUROPEA DE YUSTE UNIVERSIDAD DE EXTREMADURA OTROS
CONSORCIO CANDIDATURA JUEGOS OLÍMPICOS ZARAGOZA-PIRINEOS 2022	DIPUTACIÓN GENERAL DE ARAGÓN AYUNTAMIENTO DE ZARAGOZA DIPUTACIÓN PROVINCIAL DE HUESCA



Consortio	Entidad asociada
CONSORCIO CAPDEPERA MIRALL	AYUNTAMIENTO DE JACA AYUNTAMIENTO DE HUESCA COMUNIDAD AUTÓNOMA DE BALEARES AYUNTAMIENTO DE CAPDEPERA
CONSORCIO CENTRE CATALÁ DEL PLÀSTIC	GENERALITAT DE CATALUÑA UNIVERSITAT POLITÈCNICA DE CATALUNYA AYUNTAMIENTO DE TARRASA OTROS
CONSORCIO CENTRE D'ESTUDIS I SERV. TECN. D'INFORMACIÓ I COM. AVANCADES	AYUNTAMIENTO DE SABADELL UNIVERSITAT AUTÒNOMA DE BARCELONA
CONSORCIO CENTRE D'ESTUDIS OLÍMPICS I DE L'ESPORT	GENERALITAT DE CATALUÑA DIPUTACIÓN PROVINCIAL DE BARCELONA AYUNTAMIENTO DE BARCELONA UNIVERSITAT AUTÒNOMA DE BARCELONA PRIVADOS
CONSORCIO CENTRE D'ESTUDIS PORCINS DE CATALUNYA	COMARCA NOGUERA DIPUTACIÓN PROVINCIAL DE LÉRIDA AYUNTAMIENTO DE LÉRIDA VARIOS AYUNTAMIENTOS DE LÉRIDA UNIVERSIDAD DE LLEIDA
CONSORCIO CENTRE DE TERMINOLOGÍA	GENERALITAT DE CATALUÑA

Consortio	Entidad asociada
	<p>CONSORCI PER A LA NORMALIZACIÓ LINGÜÍSTICA (1)</p> <p>PRIVADO</p>
<p>CONSORCIO CENTRE TECNOLÒGIC FORESTAL DE CATALUNYA</p>	<p>COMARCA DEL SOLSONÈS</p> <p>DIPUTACIÓ PROVINCIAL DE LÉRIDA</p> <p>UNIVERSIDAD DE LLEIDA</p> <p>FUNDACIÓ CATALANA PER A LA RECERCA I LA INNOVACIÓ</p> <p>GENERALITAT DE CATALUÑA</p> <p>PRIVADOS</p>
<p>CONSORCIO CENTRO ANDALUZ DE FORMACIÓ INTEGRAL INDUSTRIAS DEL OCIO DE MIJAS</p>	<p>JUNTA DE ANDALUCÍA</p> <p>AYUNTAMIENTO DE MIJAS</p>
<p>CONSORCIO CENTRO ANDALUZ DE FORMACIÓ MEDIOAMBIENTAL DEL DESARROLLO SOSTENIBLE</p>	<p>JUNTA DE ANDALUCÍA</p> <p>MANCOMUNIDAD TIERRAS DOÑANA</p>
<p>CONSORCIO CENTRO BALEARES EUROPA</p>	<p>COMUNIDAD AUTÓNOMA DE BALEARES</p> <p>CONSEJO INSULAR DE MALLORCA</p> <p>AYUNTAMIENTO DE PALMA DE MALLORCA</p> <p>AYUNTAMIENTO DE CALVIÁ</p> <p>CONSEJO INSULAR DE MENORCA</p> <p>CONSEJO INSULAR DE IBIZA-FORMENTERA</p> <p>MANCOMUNIDAD ZONA NORD DE MALLORCA</p> <p>UNIVERSIDAD DE LAS ISLAS BALEARES</p> <p>PRIVADO</p>
<p>CONSORCIO CENTRO DE FORMACIÓ EN TÉCNICAS DE SOLDADURA SAN FERNANDO</p>	<p>JUNTA DE ANDALUCÍA</p> <p>AYUNTAMIENTO DE SAN FERNANDO</p>

Consortio	Entidad asociada
CONSORCIO CENTRO DE TRANSPORTES DE MERCANCIAS DE MÁLAGA	AGENCIA PÚBLICA DE PUERTOS DE ANDALUCÍA AYUNTAMIENTO DE MÁLAGA
CONSORCIO CENTRO FORMACIÓN ARTESANÍA RESTAURACIÓN Y REHABILITACIÓN DEL PATRIMONIO HISTÓRICO ARTÍSTICO Y CULTURAL DE ALBAYZIN	JUNTA DE ANDALUCÍA AYUNTAMIENTO DE GRANADA
CONSORCIO CENTRO RECURSOS PROTECCIÓ SALUT I MEDI AMBIENT	AYUNTAMIENTO DE REUS UNIVERSIDAD ROVIRA I VIRGILI CONSORCIO DE SALUT I SOCIAL DE CATALUNYA (CSC) (1)
CONSORCIO CENTRO TRANSPORTES DE MERCANCIAS DE GUADIX	JUNTA DE ANDALUCÍA AYUNTAMIENTO DE GUADIX
CONSORCIO CENTRO TURÍSTICO DE TALASOTERAPIA DE SAN PEDRO DEL PINATAR	REGIÓN DE MURCIA AYUNTAMIENTO DE SAN PEDRO DEL PINATAR
CONSORCIO CIRCUIT DE CATALUNYA	GENERALITAT DE CATALUÑA AYUNTAMIENTO DE MONTMELÓ RACC
CONSORCIO CIRCUIT MOTOCROS DE CATALUNYA	GENERALITAT DE CATALUÑA DIPUTACIÓN PROVINCIAL DE LÉRIDA AYUNTAMIENTO DE BELLPUIG
CONSORCIO COMUNIDAD DE TRABAJO DE LOS PIRINEOS	DIPUTACIÓN GENERAL DE ARAGÓN

Consortio	Entidad asociada
	GENERALITAT DE CATALUÑA COMUNIDAD FORAL DE NAVARRA COMUNIDAD AUTÓNOMA DE EUSKADI REGIÓN AQUITAINE REGIÓN LANGUEDOC-ROUSSILLON REGIÓN MIDI-PYRÉNÉES
CONSORCIO CONST. I EXPLO.QUARTA PLANTA TRACTAMENT INTEGRAL DE RESIDUS	AGENCIA DE RESIDUS DE CATALUNYA AYUNTAMIENTO DE HOSTALET DE PIEROLA ENTIDAD METROPOLITANA DE SERVICIOS HIDRÁULICOS Y TRATAMIENTO DE RESIDUOS
CONSORCIO CONSTRUC. Y FINANC. PISCINA CUBIERTA CLIMATIZADA EN ABARÁN	REGIÓN DE MURCIA AYUNTAMIENTO DE ABARÁN
CONSORCIO CONSTRUC. Y FINANC. PISCINA CUBIERTA CLIMATIZADA EN ALGUAZAS	REGIÓN DE MURCIA AYUNTAMIENTO DE ALGUAZAS
CONSORCIO CONSTRUC. Y FINANC. PISCINA CUBIERTA CLIMATIZADA EN ALHAMA DE MURCIA	REGIÓN DE MURCIA AYUNTAMIENTO DE ALHAMA DE MURCIA
CONSORCIO CONSTRUC. Y FINANC. PISCINA CUBIERTA CLIMATIZADA EN ARCHENA	REGIÓN DE MURCIA AYUNTAMIENTO DE ARCHENA
CONSORCIO CONSTRUC. Y FINANC. PISCINA CUBIERTA CLIMATIZADA EN CEUTÍ	REGIÓN DE MURCIA AYUNTAMIENTO DE CEUTÍ
CONSORCIO CONSTRUC. Y FINANC. PISCINA CUBIERTA CLIMATIZADA EN CIEZA	REGIÓN DE MURCIA

Consortio	Entidad asociada
CONSORCIO CONSTRUCCIÓN Y FINANCIACIÓN PALACIO DE DEPORTES EN CARTAGENA	AYUNTAMIENTO DE CIEZA  REGIÓN DE MURCIA  AYUNTAMIENTO DE CARTAGENA
CONSORCIO CONTRA INCENDIOS E DE SALVAMENTO DA COMARCA DA LIMIA	XUNTA DE GALICIA  DIPUTACIÓN PROVINCIAL DE ORENSE  VARIOS AYUNTAMIENTOS DE ORENSE
CONSORCIO CONTRA INCENDIOS E SALVAMENTO DA COMARCA DO MORRAZO	XUNTA DE GALICIA  DIPUTACIÓN PROVINCIAL DE PONTEVEDRA  VARIOS AYUNTAMIENTOS DE PONTEVEDRA
CONSORCIO CONTRA INCENDIOS E SALVAMENTO DAS COMARCAS BAIXO MIÑO, CONDADO E LOURIÑA	XUNTA DE GALICIA  DIPUTACIÓN PROVINCIAL DE PONTEVEDRA  VARIOS AYUNTAMIENTOS DE PONTEVEDRA
CONSORCIO CONTRA INCENDIOS E SALVAMENTO DAS COMARCAS DO CARBALLIÑO E DO RIBEIRO	XUNTA DE GALICIA  DIPUTACIÓN PROVINCIAL DE ORENSE  VARIOS AYUNTAMIENTOS DE ORENSE
CONSORCIO CORPORACIÓ DE SALUT DEL MARESME I LA SELVA	F. PCA. M. HOSPITAL SANT JAUME  CONSORCIO SANITARI DE LA SELVA (1)  PRIVADO
CONSORCIO D'OLVAN	AYUNTAMIENTO DE OLVAN  INSTITUT CATALÀ DEL SOL

Consortio	Entidad asociada
CONSORCIO DE AGUAS DE CONSELL	COMUNIDAD AUTÓNOMA DE BALEARES AYUNTAMIENTO DE CONSELL
CONSORCIO DE AGUAS DE FORNALUTX	COMUNIDAD AUTÓNOMA DE BALEARES AYUNTAMIENTO DE FORNALUTX
CONSORCIO DE AGUAS DE LLUCMAJOR	COMUNIDAD AUTÓNOMA DE BALEARES AYUNTAMIENTO DE LLUCMAJOR
CONSORCIO DE AGUAS DE MANCOR DE LA VALL	COMUNIDAD AUTÓNOMA DE BALEARES AYUNTAMIENTO DE MANCOR DE LA VALL
CONSORCIO DE AGUAS DE SA POBLA	COMUNIDAD AUTÓNOMA DE BALEARES AYUNTAMIENTO DE SA POBLA
CONSORCIO DE AGUAS SANTA MARÍA DEL CAMÍ	COMUNIDAD AUTÓNOMA DE BALEARES AYUNTAMIENTO DE SANTA MARÍA DEL CAMÍ
CONSORCIO DE AGUAS Y RESIDUOS DE LA RIOJA	COMUNIDAD DE LA RIOJA VARIOS AYUNTAMIENTOS DE LA RIOJA
CONSORCIO DE CASTELLDEFELS AGENTS DE SALUT	INSTITUTO CATALÁN DE LA SALUD AYUNTAMIENTO DE CASTELLDEFELS
CONSORCIO DE GERRI DE LA SAL	VARIOS AYUNTAMIENTO DE LÉRIDA GENERALITAT DE CATALUÑA

Consortio	Entidad asociada
	DIPUTACIÓN PROVINCIAL DE LÉRIDA PRIVADO
CONSORCIO DE GESTIÓN DEL CENTRO DE ARTESANÍA DE LA CIUDAD DE VALENCIA	GENERALITAT VALENCIANA AYUNTAMIENTO DE VALENCIA
CONSORCIO DE L'HABITAGE DE L'AREA METROPOLITANA DE BARCELONA	GENERALITAT DE CATALUÑA MANCOMUNITAT DE MUNICIPIS DE L'ÀREA METROPOLITANA DE BARCELONA
CONSORCIO DE LA AGRUPACIÓN Nº 7-ALCAÑIZ	VARIOS AYUNTAMIENTOS DE ARAGÓN DIPUTACIÓN GENERAL DE ARAGÓN
CONSORCIO DE LA AGRUPACIÓN Nº 8-TERUEL (RESIDUOS URBANOS)	VARIOS AYUNTAMIENTOS DE ARAGÓN DIPUTACIÓN GENERAL DE ARAGÓN
CONSORCIO DE LA COLONIA GÜELL	DIPUTACIÓN PROVINCIAL DE BARCELONA AYUNTAMIENTO DE SANTA COLOMA DE CERVELLO COMARCA DE BAIX LLOBREGAT INSTITUT CATALÀ DEL SOL
CONSORCIO DE LES CAMPOSINES	VARIOS AYUNTAMIENTOS DE TARRAGONA INSTITUT CATALÀ DEL SOL
CONSORCIO DE PROMOCIÓN ECONÓMICA DE LLEIDA	AYUNTAMIENTO DE LÉRIDA UNIVERSIDAD DE LLEIDA OTROS

Consortio	Entidad asociada
CONSORCIO DE RECURSOS SOCIOSANITARIOS Y ASISTENCIASLES DE LAS ISLAS BALEARES	CONSEJO INSULAR DE IBIZA-FORMENTERA COMUNIDAD AUTÓNOMA DE BALEARES CONSEJO INSULAR DE MALLORCA CONSEJO INSULAR DE MENORCA
CONSORCIO DE SALUT I SOCIAL DE CATALUNYA (CSC)	VARIOS AYUNTAMIENTOS DE BARCELONA DIPUTACIÓN PROVINCIAL DE GERONA AYUNTAMIENTO DE BLANES CORPORACIÓ SANITÀRIA DEL PARC TAULÍ (1) CONSORCIO HOSPITALARI DE TERRASA (1) DIPUTACIÓN PROVINCIAL DE BARCELONA AYUNTAMIENTO DE GRANOLLERS AYUNTAMIENTO DE BARCELONA AYUNTAMIENTO DE IGUALADA AYUNTAMIENTO DE BADALONA AYUNTAMIENTO DE SABADELL AYUNTAMIENTO DE TARRASA AYUNTAMIENTO DE MATARÓ AYUNTAMIENTO DE MOLLET DEL VALLÈS AYUNTAMIENTO DE SANTA COLOMA DE GRAMENET AYUNTAMIENTO DE VILAFRANCA DEL PENEDÈS PRIVADOS
CONSORCIO DE SERVICIOS SOCIALES DE BARCELONA	GENERALITAT DE CATALUÑA AYUNTAMIENTO DE BARCELONA
CONSORCIO DE TORELLÓ	AYUNTAMIENTO DE TORELLÓ INSTITUT CATALÀ DEL SOL



Consortio	Entidad asociada
CONSORCIO DE TRANSPORTE DEL ÁREA DE SEVILLA	JUNTA DE ANDALUCÍA AYUNTAMIENTO DE SEVILLA VARIOS AYUNTAMIENTOS DE SEVILLA DIPUTACIÓN PROVINCIAL DE SEVILLA AYUNTAMIENTO DE DOS HERMANAS AYUNTAMIENTO DE ALCALÁ DE GUADAIRA AYUNTAMIENTO DE MAIRENA DE ALJARAFE AYUNTAMIENTO DE CAMAS AYUNTAMIENTO DE GELVES AYUNTAMIENTO DE SANTIPONCE
CONSORCIO DE TRANSPORTE METROPOLITANO DEL ÁREA DE CÓRDOBA	VARIOS AYUNTAMIENTOS DE CÓRDOBA JUNTA DE ANDALUCÍA DIPUTACIÓN PROVINCIAL DE CÓRDOBA
CONSORCIO DE TRANSPORTE METROPOLITANO DEL ÁREA DE GRANADA	VARIOS AYUNTAMIENTOS DE GRANADA JUNTA DE ANDALUCÍA DIPUTACIÓN PROVINCIAL DE GRANADA
CONSORCIO DE TRANSPORTE METROPOLITANO DEL ÁREA DE JAÉN	VARIOS AYUNTAMIENTOS DE JAÉN JUNTA DE ANDALUCÍA DIPUTACIÓN PROVINCIAL DE JAÉN
CONSORCIO DE TRANSPORTE METROPOLITANO DEL ÁREA DE MÁLAGA	JUNTA DE ANDALUCÍA AYUNTAMIENTO DE MÁLAGA VARIOS AYUNTAMIENTOS DE MÁLAGA DIPUTACIÓN PROVINCIAL DE MALAGA

Consortio	Entidad asociada
CONSORCIO DE TRANSPORTES DE VIZCAYA	AYUNTAMIENTO DE MIJAS AYUNTAMIENTO DE BENALMÁDENA AYUNTAMIENTO DE RINCÓN DE LA VICTORIA COMUNIDAD AUTÓNOMA DE EUSKADI DIPUTACIÓN FORAL DE VIZCAYA VARIAS ENTIDADES LOCALES DE VIZCAYA AYUNTAMIENTO DE BILBAO AYUNTAMIENTO DE SANTURCE AYUNTAMIENTO DE SESTAO AYUNTAMIENTO DE BARAKALDO AYUNTAMIENTO DE PORTUGALETE
CONSORCIO DE TRANSPORTES DEL ÁREA DE ZARAGOZA	DIPUTACIÓN GENERAL DE ARAGÓN AYUNTAMIENTO DE ZARAGOZA DIPUTACIÓN PROVINCIAL DE ZARAGOZA VARIOS AYUNTAMIENTOS DE ARAGÓN
CONSORCIO DE TRANSPORTES DEL CAMPO DE GIBRALTAR	JUNTA DE ANDALUCÍA VARIOS AYUNTAMIENTOS DE CÁDIZ AYUNTAMIENTO DE ALGECIRAS AYUNTAMIENTO DE LOS BARRIOS AYUNTAMIENTO DE TARIFA AYUNTAMIENTO DE LA LINEA DE LA CONCEPCIÓN DIPUTACIÓN PROVINCIAL DE CÁDIZ
CONSORCIO DEL AERÓDROMO/AEROPUERTO DE TERUEL	DIPUTACIÓN GENERAL DE ARAGÓN AYUNTAMIENTO DE TERUEL

Consortio	Entidad asociada
CONSORCIO DEL BARRI DE LA MINA	GENERALITAT DE CATALUÑA AYUNTAMIENTO DE SANT ADRIÀ DE BESÒS DIPUTACIÓN PROVINCIAL DE BARCELONA AYUNTAMIENTO DE BARCELONA
CONSORCIO DEL CAMPUS UNIVERSITARIO DE LORCA	REGIÓN DE MURCIA AYUNTAMIENTO DE LORCA UNIVERSIDAD POLITÉCNICA DE CARTAGENA UNIVERSIDAD DE MURCIA PRIVADO
CONSORCIO DEL FERROCARRIL TURÍSTIC DE L'ALT LLOBREGAT	GENERALITAT DE CATALUÑA AYUNTAMIENTO DE CASTELLAR DE N'HUG AYUNTAMIENTO DE LA POBLA DE LILLET PRIVADO
CONSORCIO DEL LABORATORI INTERCOMARCAL DE L'ALT PENEDEÈS, L'ANOIA I EL GARRAF	INSTITUTO CATALÁN DE LA SALUD SERVICIO CATALAN DE LA SALUD CONSORCI SANITARI DE L'ALT PENEDEÈS (1) FUNDACION SANITARIA DE IGUALADA HOSPITAL RESIDENCIA SANT CAMIL
CONSORCIO DEL MUSEO DE CIENCIAS NATURALES DE BARCELONA	GENERALITAT DE CATALUÑA AYUNTAMIENTO DE BARCELONA
CONSORCIO DEL PARQUE DEL ESPACIO DE INTERÉS NATURAL DE GALLECS	GENERALITAT DE CATALUÑA AYUNTAMIENTO DE MOLLET DEL VALLÈS

Consortio	Entidad asociada
	AYUNTAMIENTO DE SANTA PERPETUA DE MOGODA AYUNTAMIENTO DE PALAU-SOLITÀ I PLEGAMANS VARIOS AYUNTAMIENTOS DE CATALUÑA AYUNTAMIENTO DE MONTCADA I REIXAC
CONSORCIO DEL TRANSPORT PÚBLIC DE L'ÀREA DE LLEIDA	GENERALITAT DE CATALUÑA COMARCA DEL SEGRIÀ AYUNTAMIENTO DE LÉRIDA
CONSORCIO DEL TRANSPORT PÚBLIC DEL CAMP DE TARRAGONA	GENERALITAT DE CATALUÑA AYUNTAMIENTO DE VALLS AYUNTAMIENTO DE TARRAGONA AYUNTAMIENTO DE REUS
CONSORCIO DESARROLLO FORMACIÓN OCUPACIONAL	COMUNIDAD AUTÓNOMA DE BALEARES CONSEJO INSULAR DE MALLORCA CONSEJO INSULAR DE MENORCA VARIOS AYUNTAMIENTOS DE ISLAS BALEARES CONSEJO INSULAR DE IBIZA-FORMENTERA MANCOMUNIDAD PLA DE MALLORCA
CONSORCIO DESARROLLO RURAL DE LA LOMA	JUNTA DE ANDALUCÍA DIPUTACIÓN PROVINCIAL DE JAÉN AYUNTAMIENTO DE ÚBEDA AYUNTAMIENTO DE BAEZA AGENCIA DE INNOVACIÓN Y DESARROLLO DE ANDALUCÍA IDEA
CONSORCIO DESARROLLO TURÍSTICO Y CULTURAL DE LORCA	REGIÓN DE MURCIA

Consortio	Entidad asociada
CONSORCIO DESARROLLO Y PROMOCIÓN CUENCA CENTRAL MINERA DE TERUEL	AYUNTAMIENTO DE LORCA CÁMARA DE COMERCIO DE LORCA CONFEDERACIÓN DE EMPRESARIOS DE LA COMARCA DE LORCA (CECLOR) DIPUTACIÓN GENERAL DE ARAGÓN AYUNTAMIENTO DE UTRILLAS AYUNTAMIENTO DE ESCUCHA PRIVADO
CONSORCIO DESENVOLUPAMENT ACTUACIONS MILLORA I CONSTRUCCIÓ INFRASTRUCTURES	COMUNIDAD AUTÓNOMA DE BALEARES ENTIDAD LOCAL MENOR PALMANYOLA
CONSORCIO DESENVOLUPAMENT ESPORTTIU DE CIUTADELLA	COMUNIDAD AUTÓNOMA DE BALEARES CONSEJO INSULAR DE MENORCA AYUNTAMIENTO DE CIUTADELLA DE MENORCA
CONSORCIO DESENVOLUPAMENT URBANÍSTIC SECTOR EST. DE PALLEJÀ	AYUNTAMIENTO DE PALLEJÀ INSTITUT CATALÀ DEL SOL
CONSORCIO DO CASCO VELLO DE VIGO	INSTITUTO GALLEGO DE LA VIVIENDA Y EL SUELO AYUNTAMIENTO DE VIGO
CONSORCIO ECOMUSEU DE LES VALLS D'ANEU	GENERALITAT DE CATALUÑA VARIAS COMARCAS DE LÉRIDA VARIOS AYUNTAMIENTOS DE LÉRIDA UNIVERSIDAD DE LLEIDA PRIVADO

Consortio	Entidad asociada
CONSORCIO EDUCACIÓ DE BARCELONA	GENERALITAT DE CATALUÑA AYUNTAMIENTO DE BARCELONA
CONSORCIO EDUCACIÓN COMPENSATORIA DEL TERRITORIO HISTÓRICO DE VIZCAYA	COMUNIDAD AUTÓNOMA DE EUSKADI DIPUTACIÓN FORAL DE VIZCAYA
CONSORCIO EDUCACIÓN COMPENSATORIA Y FORMACIÓN OCUPACIONAL EN GUIPÚZCOA	COMUNIDAD AUTÓNOMA DE EUSKADI DIPUTACIÓN FORAL DE GUIPUZCOA
CONSORCIO EDUCACIÓN COMPENSATORIA Y FORMACIÓN OCUPACIONAL EN VITORIA-GASTEIZ	COMUNIDAD AUTÓNOMA DE EUSKADI AYUNTAMIENTO DE VITORIA
CONSORCIO EIVISSA MIRALL	COMUNIDAD AUTÓNOMA DE BALEARES AYUNTAMIENTO DE EIVISSA
CONSORCIO EIVISSA, PATRIMONI DE LA HUMANIDAD	COMUNIDAD AUTÓNOMA DE BALEARES AYUNTAMIENTO DE EIVISSA CONSEJO INSULAR DE IBIZA-FORMENTERA
CONSORCIO EJECUCIÓN DE PREVISIONES PLAN ZONAL DE RESIDUOS ZONA XIV	GENERALITAT VALENCIANA VARIOS AYUNTAMIENTOS DE ALICANTE DIPUTACIÓN PROVINCIAL DE ALICANTE
CONSORCIO EJECUCIÓN PREVISIONES PLAN ZONAL DE RESIDUOS ZONA XIII	GENERALITAT VALENCIANA VARIOS AYUNTAMIENTOS DE ALICANTE DIPUTACIÓN PROVINCIAL DE ALICANTE

Consortio	Entidad asociada
CONSORCIO EJECUCIÓN PREVISIONES PLAN ZONAL DE RESIDUOS ZONA XV	VARIOS AYUNTAMIENTOS DE ALICANTE GENERALITAT VALENCIANA DIPUTACIÓN PROVINCIAL DE ALICANTE
CONSORCIO EJECUCIÓN PREVISIONES PLAN ZONAL DE RESIDUOS ZONA XVII	GENERALITAT VALENCIANA VARIOS AYUNTAMIENTOS DE ALICANTE DIPUTACIÓN PROVINCIAL DE ALICANTE
CONSORCIO EJECUCIÓN PREVISIONES ZONAL RD. ZONA I	VARIOS AYUNTAMIENTOS DE CASTELLÓN GENERALITAT VALENCIANA DIPUTACIÓN PROVINCIAL DE CASTELLÓN
CONSORCIO EL RINCÓN (LA OROTAVA)	COMUNIDAD DE CANARIAS CABILDO INSULAR DE TENERIFE AYUNTAMIENTO DE LA OROTAVA
CONSORCIO ESCOLA INDUSTRIAL DE BARCELONA	GENERALITAT DE CATALUÑA DIPUTACIÓN PROVINCIAL DE BARCELONA UNIVERSITAT POLITÈCNICA DE CATALUNYA
CONSORCIO ESCOLA TÈCNICA D'IGUALADA	GENERALITAT DE CATALUÑA UNIVERSITAT POLITÈCNICA DE CATALUNYA AYUNTAMIENTO DE IGUALADA
CONSORCIO ESCUELA DE HOSTELERÍA DE BENALMÁDENA	JUNTA DE ANDALUCÍA AYUNTAMIENTO DE BENALMÁDENA

Consortio	Entidad asociada
CONSORCIO ESCUELA DE HOSTELERÍA DE CÁDIZ	JUNTA DE ANDALUCÍA AYUNTAMIENTO DE CÁDIZ
CONSORCIO ESCUELA DE HOSTELERÍA DE ISLANTI	JUNTA DE ANDALUCÍA MANCOMUNIDAD ISLANTILLA
CONSORCIO ESCUELA DE HOSTELERÍA DE MÁLAGA	JUNTA DE ANDALUCÍA AYUNTAMIENTO DE MÁLAGA
CONSORCIO ESCUELA DE HOSTELERIA LA BARRANCA	INSTITUTO MADRILEÑO DE DESARROLLO AYUNTAMIENTO DE NAVACERRADA
CONSORCIO ESCUELA DE TAUROMAQUIA "MARCIAL LALANDA"	COMUNIDAD DE MADRID AYUNTAMIENTO DE MADRID
CONSORCIO ESCUELA FORMACIÓN DE ARTESANOS DE GELVES	JUNTA DE ANDALUCÍA AYUNTAMIENTO DE GELVES
CONSORCIO ESCUELA JOYERÍA DE CÓRDOBA	JUNTA DE ANDALUCÍA DIPUTACIÓN PROVINCIAL DE CÓRDOBA AYUNTAMIENTO DE CÓRDOBA
CONSORCIO ESCUELA MADERA DE ENCINAS REALES	JUNTA DE ANDALUCÍA AYUNTAMIENTO DE ENCINAS REALES
CONSORCIO ESCUELA MÁRMOL DE FINES	JUNTA DE ANDALUCÍA



Consortio	Entidad asociada
CONSORCIO ESPACIAL VALENCIANO, VAL SPACE CONSORTIUM (VSC)	AYUNTAMIENTO DE FINES GENERALITAT VALENCIANA AYUNTAMIENTO DE VALENCIA UNIVERSIDAD DE VALENCIA UNIVERSIDAD POLITÉCNICA DE VALENCIA
CONSORCIO ESTANY	GENERALITAT DE CATALUÑA DIPUTACIÓN PROVINCIAL DE GERONA AYUNTAMIENTO DE BANYOLES AYUNTAMIENTO DE PORQUERES
CONSORCIO ESTANY D'IVARS-VILA-SANA	GENERALITAT DE CATALUÑA VARIAS ENTIDADES LOCALES DE LÉRIDA DIPUTACIÓN PROVINCIAL DE LÉRIDA UNIVERSIDAD DE LLEIDA
CONSORCIO EXTENSIÓN U. Y DIVULGACIÓN AMB. GALICIA	XUNTA DE GALICIA AYUNTAMIENTO DE OLEIROS UNIVERSIDAD DE LA CORUÑA
CONSORCIO EXTREMEÑO DE INFORMACIÓN AL CONSUMIDOR	JUNTA DE EXTREMADURA MANCOMUNIDAD TAJO SALOR
CONSORCIO F. ESTUDIS TURISTICS LA SABINOSA	GENERALITAT DE CATALUÑA DIPUTACIÓN PROVINCIAL DE TARRAGONA AYUNTAMIENTO DE TARRAGONA

Consortio	Entidad asociada
	PRIVADO
CONSORCIO FERIA DE MUESTRAS DE CANTABRIA	DIPUTACIÓN REGIONAL DE CANTABRIA AYUNTAMIENTO DE TORRELAVEGA
CONSORCIO FIRA INTERNACIONAL DE BARCELONA	GENERALITAT DE CATALUÑA AYUNTAMIENTO DE BARCELONA CÁMARAS DE COMERCIO, INDUSTRIA Y NAVEGACIÓN, AGRARIAS Y MINERAS
CONSORCIO FOMENT DE L'ESPORT DE MARRATXÍ	COMUNIDAD AUTÓNOMA DE BALEARES CONSEJO INSULAR DE MALLORCA AYUNTAMIENTO DE MARRATXÍ
CONSORCIO FORMACIÓ I D'INICIATIVES DE CERCS-C.F.I.-CERCS (BERGUEDÁ)	GENERALITAT DE CATALUÑA DIPUTACIÓN PROVINCIAL DE BARCELONA AYUNTAMIENTO DE CERCS
CONSORCIO FORMENTERA DESENVOLUPAMENT	COMUNIDAD AUTÓNOMA DE BALEARES CONSEJO INSULAR DE IBIZA-FORMENTERA AYUNTAMIENTO DE FORMENTERA
CONSORCIO GALLEGO DE SERVICIOS DE IGUALDAD Y BIENESTAR	XUNTA DE GALICIA VARIOS AYUNTAMIENTOS DE ORENSE VARIOS AYUNTAMIENTOS DE PONTEVEDRA VARIOS AYUNTAMIENTOS DE LA CORUÑA VARIOS AYUNTAMIENTOS DE LUGO

Consortio	Entidad asociada
CONSORCIO GEOCAMPUS CATALUNYA	GENERALITAT DE CATALUÑA VARIAS ENTIDADES LOCALES DE LÉRIDA UNIVERSITAT AUTÒNOMA DE BARCELONA INSTITUT CARTOGRÀFIC DE CATALUNYA
CONSORCIO GES. COMPLEX TRATAMIENTO RESIDUOS DE SOLIUS	AGENCIA DE RESIDUS DE CATALUNYA MANCOMUNIDAD CONCA DEL RIDAURA AYUNTAMIENTO DE SANT FELIU DE GUÍSOLS
CONSORCIO GEST. INST. TÉCNICAS DE ROCAS ORNAMENTALES Y MATERIAL DE CONSTRUCCIÓN	JUNTA DE EXTREMADURA SOCIEDAD DE FOMENTO INDUSTRIAL DE EXTREMADURA, S.A. (1) OTROS
CONSORCIO GESTIÓ DE POLITIQUES ACTIVES D'OCUPACIÓ A L'HOSPITALET DE LLOBREGAT	VARIOS AYUNTAMIENTOS DE CATALUÑA GENERALITAT DE CATALUÑA AYUNTAMIENTO DE L'HOSPITALET DE LLOBREGAT PRIVADOS
CONSORCIO GESTIÓ DE RESIDUS MUNICIPALS DE LA COMARCA DEL MONTSIÀ	COMARCA EL MONTSIÀ AGENCIA DE RESIDUS DE CATALUNYA
CONSORCIO GESTIÓ DE RESIDUS URBANS D'OSONA	GENERALITAT DE CATALUÑA COMARCA OSONA AYUNTAMIENTO DE ORÍS
CONSORCIO GESTIÓN SOCIO SANITARIA DE EIVISSA	COMUNIDAD AUTÓNOMA DE BALEARES CONSEJO INSULAR DE IBIZA-FORMENTERA

Consortio	Entidad asociada
CONSORCIO GESTIÓN CENTRO DE CIRUGÍA DE MÍNIMA INVASIÓN	JUNTA DE EXTREMADURA UNIVERSIDAD DE EXTREMADURA DIPUTACIÓN PROVINCIAL DE CÁCERES SECTOR PRIVADO
CONSORCIO GESTIÓN DE RESIDUOS MUNICIPALES DE RIBERA DEL EBRO, EL PRIORATO Y TIERRA ALTA	COMARCA RIBERA D'EBRE AGENCIA DE RESIDUS DE CATALUNYA COMARCA TERRA ALTA COMARCA PRIORAT
CONSORCIO GESTIÓN DE RESIDUOS SÓLIDOS REGIÓN DE MURCIA	VARIOS AYUNTAMIENTOS DE MURCIA REGIÓN DE MURCIA
CONSORCIO GESTIÓN DE RESIDUS MS. DE LA SELVA	COMARCA SELVA AGENCIA DE RESIDUS DE CATALUNYA
CONSORCIO GESTIÓN HOSPITAL GENERAL UNIVERSITARIO DE VALENCIA	GENERALITAT VALENCIANA DIPUTACIÓN PROVINCIAL DE VALENCIA
CONSORCIO GESTIÓN INSTITUTO AGROALIMENTARIO	JUNTA DE EXTREMADURA DIPUTACIÓN PROVINCIAL DE BADAJOZ DIPUTACIÓN PROVINCIAL DE CÁCERES UNIVERSIDAD DE EXTREMADURA
CONSORCIO GESTIÓN PALACIO DE CONGRESOS DE CASTILLA Y LEÓN EN SALAMANCA	JUNTA DE CASTILLA Y LEÓN DIPUTACIÓN PROVINCIAL DE SALAMANCA

Consortio	Entidad asociada
	AYUNTAMIENTO DE SALAMANCA
CONSORCIO GESTIÓN Y PROMOCIÓN DEL AEROPUERTO DE LEÓN	JUNTA DE CASTILLA Y LEÓN DIPUTACIÓN PROVINCIAL DE LEÓN AYUNTAMIENTO DE LEÓN
CONSORCIO GOBIERNO TERRITORIAL DE SALUD ALT MARESME-SELVA MARÍTIMA	GENERALITAT DE CATALUÑA VARIAS ENTIDADES LOCALES DE CATALUÑA
CONSORCIO GOBIERNO TERRITORIAL DE SALUD DE EL BAIX LLOBREGAT CENTRE-FONTSANTA	GENERALITAT DE CATALUÑA VARIOS AYUNTAMIENTOS DE BARCELONA
CONSORCIO GOBIERNO TERRITORIAL DE SALUD DE EL VALLÉS ORIENTAL SECTOR CENTRAL	GENERALITAT DE CATALUÑA VARIOS AYUNTAMIENTOS DE BARCELONA
CONSORCIO GOBIERNO TERRITORIAL DE SALUD GIRONÈS-PLA DE L'ESTANY-SELVA INTERIOR	GENERALITAT DE CATALUÑA VARIOS AYUNTAMIENTOS DE GIRONA
CONSORCIO GRAN TEATRO DE CÁCERES	JUNTA DE EXTREMADURA DIPUTACIÓN PROVINCIAL DE CÁCERES AYUNTAMIENTO DE CÁCERES PRIVADO
CONSORCIO GRANADA CULTURAL	JUNTA DE ANDALUCÍA DIPUTACIÓN PROVINCIAL DE GRANADA
CONSORCIO HABITATGE DE BARCELONA	GENERALITAT DE CATALUÑA

Consortio	Entidad asociada
CONSORCIO HACIENDA LA LAGUNA DE BAEZA	AYUNTAMIENTO DE BARCELONA  JUNTA DE ANDALUCÍA  AYUNTAMIENTO DE BAEZA  INSTITUTO ANDALUZ DE REFORMA AGRARIA
CONSORCIO HOSPITALARI DE TERRASA	GENERALITAT DE CATALUÑA  AYUNTAMIENTO DE TARRASA  FUNDACION HOSPITAL CASA CARITAT SANT LLATZER
CONSORCIO HOSPITALARIO DE JACA	DIPUTACIÓN GENERAL DE ARAGÓN  AYUNTAMIENTO DE JACA
CONSORCIO HOSPITALARIO PROVINCIAL DE CASTELLÓN	GENERALITAT VALENCIANA  DIPUTACIÓN PROVINCIAL DE CASTELLÓN
CONSORCIO INFRAESTRUCTURES DE TELECOMUNICACIONS DE CATALUNYA	GENERALITAT DE CATALUÑA  CONSORCIO LOCALRET (7)
CONSORCIO INSTITUCIÓN FERIAL DE LA COMARCA DE AVILÉS	PRINCIPADO DE ASTURIAS  AYUNTAMIENTO DE AVILÉS  VARIOS AYUNTAMIENTOS DE ASTURIAS  CAJASTUR  CÁMARA DE COMERCIO
CONSORCIO INSTITUCIÓN FERIAL DE MADRID	COMUNIDAD DE MADRID  AYUNTAMIENTO DE MADRID

Consortio	Entidad asociada
	PRIVADOS
CONSORCIO INSTITUCIÓN FERIA DE MUESTRAS DE EXTREMADURA	JUNTA DE EXTREMADURA DIPUTACIÓN PROVINCIAL DE BADAJOZ AYUNTAMIENTO DE DON BENITO DIPUTACIÓN PROVINCIAL DE CÁCERES
CONSORCIO INSTITUCIÓN FERIA DE OVINO	VARIOS AYUNTAMIENTOS DE BADAJOZ JUNTA DE EXTREMADURA DIPUTACIÓN PROVINCIAL DE BADAJOZ
CONSORCIO INSTITUT CATALÁN DEL CORCHO	GENERALITAT DE CATALUÑA CONSORCIO CENTRE TECNOLÒGIC FORESTAL DE CATALUNYA (1) AYUNTAMIENTO DE SANT FELIU DE GUÍSOLS AYUNTAMIENTO DE CASSÀ DE LA SELVA AYUNTAMIENTO DE PALAFRUGELL UNIVERSITAT DE GIRONA OTROS
CONSORCIO INSTITUT CIÈNCIES POLÍTIQUES I SOCIALS	DIPUTACIÓN PROVINCIAL DE BARCELONA UNIVERSITAT AUTÒNOMA DE BARCELONA
CONSORCIO INSTITUT D'INFANCIA I MÒN URBÀ	AYUNTAMIENTO DE BARCELONA DIPUTACIÓN PROVINCIAL DE BARCELONA UNIVERSITAT AUTÒNOMA DE BARCELONA UNIVERSITAT DE BARCELONA UNIVERSITAT OBERTA DE CATALUNYA

Consortio	Entidad asociada
CONSORCIO INSTITUT RAMÓN LLULL	COMUNIDAD AUTÓNOMA DE BALEARES GENERALITAT DE CATALUÑA
CONSORCIO INSTITUTO DE ESTUDIOS TURISTICOS DE GALICIA	XUNTA DE GALICIA UNIVERSIDAD DE SANTIAGO DE COMPOSTELA UNIVERSIDAD DE VIGO UNIVERSIDAD DE LA CORUÑA SOCIEDAD DE IMAGEN Y PROMOCIÓN TURÍSTICA DE GALICIA, S.A. (1) OTROS
CONSORCIO INSTITUTO FERIA MERCADO GANADOS EXTREMADURA	JUNTA DE EXTREMADURA DIPUTACIÓN PROVINCIAL DE CÁCERES DIPUTACIÓN PROVINCIAL DE BADAJOZ AYUNTAMIENTO DE TRUJILLO
CONSORCIO INSULAR RESERVA DE LA BIOSFERA DE LA PALMA	VARIOS AYUNTAMIENTOS DE TENERIFE CABILDO INSULAR DE LA PALMA COMUNIDAD DE CANARIAS
CONSORCIO INTERMUNICIPAL DE VILA-SECA Y DE SALOU	GENERALITAT DE CATALUÑA AYUNTAMIENTO DE SALOU AYUNTAMIENTO DE VILA-SECA
CONSORCIO JOC HÍPIC D'EIVISSA I FORMENTERA	COMUNIDAD AUTÓNOMA DE BALEARES CONSEJO INSULAR DE IBIZA-FORMENTERA



Consortio	Entidad asociada
CONSORCIO JOC HIPIC DE MALLORCA	COMUNIDAD AUTÓNOMA DE BALEARES CONSEJO INSULAR DE MALLORCA
CONSORCIO JOC HÍPIC DE MENORCA	COMUNIDAD AUTÓNOMA DE BALEARES CONSEJO INSULAR DE MENORCA
CONSORCIO L'AERÓDROM DE LA CERDANYA	GENERALITAT DE CATALUÑA COMARCA CERDANYA
CONSORCIO LA GOLA	COMUNIDAD AUTÓNOMA DE BALEARES AYUNTAMIENTO DE POLLENZA
CONSORCIO LA GUARDIOLA	AYUNTAMIENTO DE OLOT INSTITUT CATALÀ DEL SOL
CONSORCIO LA MANGA	REGIÓN DE MURCIA AYUNTAMIENTO DE CARTAGENA AYUNTAMIENTO DE SAN JAVIER PRIVADO
CONSORCIO LOCAL DE FELANITX	COMUNIDAD AUTÓNOMA DE BALEARES AYUNTAMIENTO DE FELANITX
CONSORCIO MADRID CIUDAD OLIMPICA	COMUNIDAD DE MADRID AYUNTAMIENTO DE MADRID
CONSORCIO MAR PARC DE SALUT DE BARCELONA	GENERALITAT DE CATALUÑA

Consortio	Entidad asociada
CONSORCIO MARINA DE COPE	AYUNTAMIENTO DE BARCELONA  REGIÓN DE MURCIA  VARIOS AYUNTAMIENTOS DE MURCIA  AYUNTAMIENTO DE LORCA
CONSORCIO MEMORIAL DELS ESPAIS DE LA BATALLA DE L'EBRE	VARIOS AYUNTAMIENTOS DE TARRAGONA  COMARCA TERRA ALTA  GENERALITAT DE CATALUÑA
CONSORCIO MENORCA, RESERVA DE BIOSFERA	COMUNIDAD AUTÓNOMA DE BALEARES  CONSEJO INSULAR DE MENORCA  VARIOS AYUNTAMIENTOS DE ISLAS BALEARES
CONSORCIO MERCAT DE LES FLORS/CENTRO DE ARTES EN MOVIMIENTO	GENERALITAT DE CATALUÑA  AYUNTAMIENTO DE BARCELONA
CONSORCIO METROPOLITANO TRANSPORTES LA BAHÍA DE CÁDIZ	JUNTA DE ANDALUCÍA  AYUNTAMIENTO DE CÁDIZ  AYUNTAMIENTO DE CHICLANA DE LA FRONTERA  AYUNTAMIENTO DE ROTA  AYUNTAMIENTO DE SAN FERNANDO  AYUNTAMIENTO DE JEREZ DE LA FRONTERA  AYUNTAMIENTO DEL PUERTO DE SANTA MARÍA  AYUNTAMIENTO DE PUERTO REAL  DIPUTACIÓN PROVINCIAL DE CÁDIZ

Consortio	Entidad asociada
CONSORCIO MIRALL CALVIÀ	COMUNIDAD AUTÓNOMA DE BALEARES AYUNTAMIENTO DE CALVIÀ
CONSORCIO MIRALL MANACOR	COMUNIDAD AUTÓNOMA DE BALEARES AYUNTAMIENTO DE MANACOR
CONSORCIO MIRALL MAÓ	COMUNIDAD AUTÓNOMA DE BALEARES AYUNTAMIENTO DE MAHÓN
CONSORCIO MIRALL MURO	COMUNIDAD AUTÓNOMA DE BALEARES AYUNTAMIENTO DE MURO
CONSORCIO MIRALL PALMA EIXAMPLE I RESTA MUNICIPI	COMUNIDAD AUTÓNOMA DE BALEARES AYUNTAMIENTO DE PALMA DE MALLORCA
CONSORCIO MIRALL POLLENZA	COMUNIDAD AUTÓNOMA DE BALEARES AYUNTAMIENTO DE POLLENZA
CONSORCIO MIRALL SANTA EULALIA DEL RÍO	COMUNIDAD AUTÓNOMA DE BALEARES AYUNTAMIENTO DE SANTA EULALIA DEL RIO
CONSORCIO MONTSEC	VARIOS AYUNTAMIENTOS DE LÉRIDA GENERALITAT DE CATALUÑA VARIAS COMARCAS DE LÉRIDA DIPUTACIÓN PROVINCIAL DE LÉRIDA PRIVADOS

Consortio	Entidad asociada
CONSORCIO MUNDO-VELA	JUNTA DE ANDALUCÍA DIPUTACIÓN PROVINCIAL DE CÁDIZ VARIOS AYUNTAMIENTOS DE CÁDIZ AGENCIA PÚBLICA DE PUERTOS DE ANDALUCÍA PRIVADO
CONSORCIO MUSEO DE CANTABRIA	DIPUTACIÓN REGIONAL DE CANTABRIA AYUNTAMIENTO DE SANTANDER
CONSORCIO MUSEO DE LLEIDA, DIOCESÁ I COMARCAL	GENERALITAT DE CATALUÑA COMARCA DEL SEGRIÀ DIPUTACIÓN PROVINCIAL DE LÉRIDA AYUNTAMIENTO DE LÉRIDA PRIVADOS
CONSORCIO MUSEO ETNOGRÁFICO EXTREMEÑO GONZÁLEZ SANTANA	JUNTA DE EXTREMADURA AYUNTAMIENTO DE OLIVENZA DIPUTACIÓN PROVINCIAL DE BADAJOZ PRIVADO
CONSORCIO MUSEO VOSTELL-MALPARTIDA	JUNTA DE EXTREMADURA AYUNTAMIENTO DE MALPARTIDA DE CÁCERES DIPUTACIÓN PROVINCIAL DE CÁCERES PRIVADO
CONSORCIO MUSEOS COMUNIDAD VALENCIANA	GENERALITAT VALENCIANA DIPUTACIÓN PROVINCIAL DE ALICANTE AYUNTAMIENTO DE ALICANTE

Consortio	Entidad asociada
	DIPUTACIÓN PROVINCIAL DE CASTELLÓN AYUNTAMIENTO DE CASTELLÓN DE LA PLANA DIPUTACIÓN PROVINCIAL DE VALENCIA AYUNTAMIENTO DE VALENCIA
CONSORCIO MUSEU CASTELLER DE CATALUNYA	GENERALITAT DE CATALUÑA DIPUTACIÓN PROVINCIAL DE TARRAGONA AYUNTAMIENTO DE VALLS CONFEDERACIONES, FEDERACIONES O UNIONES
CONSORCIO MUSEU D'ART CONTEMPORANI DE BARCELONA	GENERALITAT DE CATALUÑA AYUNTAMIENTO DE BARCELONA PRIVADOS
CONSORCIO MUSEU D'ART MODERN I CONTEMPORÁNI DE PALMA	COMUNIDAD AUTÓNOMA DE BALEARES CONSEJO INSULAR DE MALLORCA AYUNTAMIENTO DE PALMA DE MALLORCA PRIVADOS
CONSORCIO MUSEU ETNOGRÀFIC DE RIPOLL	GENERALITAT DE CATALUÑA AYUNTAMIENTO DE RIPOLL COMARCA DEL RIPOLLÉS PRIVADO
CONSORCIO MÚSICA ILLES BALEARS "ORQUESTRA SIMFÒNICA CIUTAT DE PALMA"	COMUNIDAD AUTÓNOMA DE BALEARES AYUNTAMIENTO DE PALMA DE MALLORCA CONSEJO INSULAR DE MALLORCA

Consortio	Entidad asociada
CONSORCIO OBSERVATORI DEL PAISATGE	GENERALITAT DE CATALUÑA DIPUTACIÓN PROVINCIAL DE BARCELONA DIPUTACIÓN PROVINCIAL DE GERONA AYUNTAMIENTO DE OLOT DIPUTACIÓN PROVINCIAL DE LÉRIDA DIPUTACIÓN PROVINCIAL DE TARRAGONA UNIVERSIDAD DE LLEIDA UNIVERSITAT AUTÒNOMA DE BARCELONA UNIVERSITAT DE GIRONA UNIVERSIDAD ROVIRA I VIRGILI UNIVERSITAT POLITÈCNICA DE CATALUNYA UNIVERSITAT DE BARCELONA UNIVERSITAT OBERTA DE CATALUNYA PRIVADO
CONSORCIO OCUPACIÓ I PROMOCIÓ ECONÓMICA DEL VALLÈS OCCIDENTAL	GENERALITAT DE CATALUÑA VARIAS COMARCAS DE BARCELONA DIPUTACIÓN PROVINCIAL DE BARCELONA VARIOS AYUNTAMIENTOS DE BARCELONA PRIVADO
CONSORCIO ONCOLÓGICO DE GALICIA	XUNTA DE GALICIA SERVICIO GALLEGO DE SALUD (SERGAS) AYUNTAMIENTO DE LA CORUÑA FUNDACIÓN CENTRO ONCOLÓGICO
CONSORCIO ÓPERA DE CATALUÑA	GENERALITAT DE CATALUÑA AYUNTAMIENTO DE SABADELL

Consortio	Entidad asociada
CONSORCIO ORQUESTA CIUDAD DE MÁLAGA	JUNTA DE ANDALUCÍA AYUNTAMIENTO DE MÁLAGA
CONSORCIO ORQUESTA DE CÓRDOBA	JUNTA DE ANDALUCÍA AYUNTAMIENTO DE CÓRDOBA
CONSORCIO OS PEARES	XUNTA DE GALICIA DIPUTACIÓN PROVINCIAL DE LUGO VARIOS AYUNTAMIENTOS DE LUGO DIPUTACIÓN PROVINCIAL DE ORENSE VARIOS AYUNTAMIENTOS DE ORENSE
CONSORCIO P. CASA DEL TRADUCTOR DE TARAONA	DIPUTACIÓN GENERAL DE ARAGÓN DIPUTACIÓN PROVINCIAL DE ZARAGOZA VARIOS AYUNTAMIENTOS DE ARAGÓN PRIVADO
CONSORCIO P. PALACIO DE MIRAMAR	COMUNIDAD AUTÓNOMA DE EUSKADI DIPUTACIÓN FORAL DE GUIPUZCOA AYUNTAMIENTO DE SAN SEBASTIAN
CONSORCIO PACTO TERRITORIAL EMPLEO EN LA BAHIA DE CÁDIZ	JUNTA DE ANDALUCÍA DIPUTACIÓN PROVINCIAL DE CÁDIZ AYUNTAMIENTO DE PUERTO REAL AYUNTAMIENTO DE CÁDIZ AYUNTAMIENTO DE CHICLANA DE LA FRONTERA

Consortio	Entidad asociada
	AYUNTAMIENTO DE ROTA AYUNTAMIENTO DE SAN FERNANDO AYUNTAMIENTO DE JEREZ DE LA FRONTERA AYUNTAMIENTO DEL PUERTO DE SANTA MARÍA MANCOMUNIDAD DE LA BAHÍA DE CÁDIZ
CONSORCIO PALACIO DE EXPOSICIONES Y CONGRESOS GRANADA	JUNTA DE ANDALUCÍA AYUNTAMIENTO DE GRANADA
CONSORCIO PARA EL ABASTECIMIENTO EN ALTA DE AGUA POTABLE DE LA ZONA NORTE DE LA ISLA DE TENERIFE	COMUNIDAD DE CANARIAS VARIOS AYUNTAMIENTOS DE TENERIFE
CONSORCIO PARA EL TRATAMIENTO DE RESIDUOS SÓLIDOS DE NAVARRA	COMUNIDAD FORAL DE NAVARRA VARIAS MANCOMUNIDADES DE NAVARRA
CONSORCIO PARA LA CONSTRUCCIÓN DEL VELÓDROMO DE PALMA	FUNDACIÓ PER AL SUPOR I LA PROMOCIÓ DE L' ESPORT A LES ILLES BALEARS CONSEJO INSULAR DE MALLORCA AYUNTAMIENTO DE PALMA DE MALLORCA
CONSORCIO PARA LA GESTIÓN DE LA OBRA DE REHABILITACIÓN Y DEL ESPACIO PATI DE SA LLUNA	INSTITUTO DE ESTRATEGIA TURÍSTICA DE LAS ILLES BALEARS AYUNTAMIENTO DE ALARÓ CONSEJO INSULAR DE MENORCA COMUNIDAD AUTÓNOMA DE BALEARES
CONSORCIO PARA LA GESTIÓN DE RESIDUOS SÓLIDOS EN ASTURIAS	AYUNTAMIENTO DE OVIEDO AYUNTAMIENTO DE GIJÓN PRINCIPADO DE ASTURIAS



Consortio	Entidad asociada
	AYUNTAMIENTO DE ILLAS VARIOS AYUNTAMIENTOS DE ASTURIAS AYUNTAMIENTO DE AVILÉS AYUNTAMIENTO DE LLANERA
CONSORCIO PARA LA GESTIÓN DE RESIDUOS URBANOS AGRUPACIÓN Nº5 CALATAYUD	VARIOS AYUNTAMIENTOS DE ARAGÓN DIPUTACIÓN GENERAL DE ARAGÓN
CONSORCIO PARA LA MEJORA DE LA HACIENDA LOCAL	JUNTA DE ANDALUCÍA VARIOS AYUNTAMIENTOS DE ALMERÍA VARIOS AYUNTAMIENTOS DE CÁDIZ VARIOS AYUNTAMIENTOS DE CÓRDOBA VARIOS AYUNTAMIENTOS DE GRANADA VARIOS AYUNTAMIENTOS DE HUELVA VARIOS AYUNTAMIENTOS DE JAÉN VARIOS AYUNTAMIENTOS DE MÁLAGA VARIOS AYUNTAMIENTOS DE SEVILLA AYUNTAMIENTO DE SANLÚCAR LA MAYOR AYUNTAMIENTO DE MARCHENA AYUNTAMIENTO DE ARAHAL AYUNTAMIENTO DE LORA DEL RÍO AYUNTAMIENTO DE LA PUEBLA DE CAZALLA AYUNTAMIENTO DE PILAS AYUNTAMIENTO DE OSUNA AYUNTAMIENTO DE SAN JUAN DE AZNALFARACHE AYUNTAMIENTO DE BAEZA AYUNTAMIENTO DE ALBOLOTE AYUNTAMIENTO DE GUADIX AYUNTAMIENTO DE SALOBREÑA

Consortio	Entidad asociada
	AYUNTAMIENTO DE TARIFA AYUNTAMIENTO DE UBRIQUE AYUNTAMIENTO DE VILLAMARTÍN AYUNTAMIENTO DE PALMA DEL RÍO AYUNTAMIENTO DE POZOBLANCO AYUNTAMIENTO DE HUÉRCAL-OVERA FEDERACIÓN ANDALUZA DE MUNICIPIOS Y PROVINCIAS
CONSORCIO PARA LA PROMOCIÓN DEL AEROPUERTO DE BURGOS	JUNTA DE CASTILLA Y LEÓN DIPUTACIÓN PROVINCIAL DE BURGOS AYUNTAMIENTO DE BURGOS
CONSORCIO PARA LA PROMOCIÓN, DESARROLLO, GESTIÓN Y MANTENIMIENTO DE LA CIUDAD DEL MEDIO AMBIENTE	JUNTA DE CASTILLA Y LEÓN DIPUTACIÓN PROVINCIAL DE SORIA AYUNTAMIENTO DE GARRAY
CONSORCIO PARA LA RECONVERSIÓN TERRITORIAL PAISAJÍSTICA DE DETERMINADAS ZONAS DE LA ISLA DE IBIZA	CONSEJO INSULAR DE IBIZA-FORMENTERA COMUNIDAD AUTÓNOMA DE BALEARES VARIOS AYUNTAMIENTOS DE ISLAS BALEARES
CONSORCIO PARA LA REHABILITACIÓN INTEGRAL DE BARRIOS	COMUNIDAD AUTÓNOMA DE BALEARES AYUNTAMIENTO DE PALMA DE MALLORCA
CONSORCIO PARA LA UNIDAD TERRITORIAL DE EMPLEO Y DESARROLLO LOCAL Y TECNOLÓGICO DE AZNALCOLLAR Y OTROS	JUNTA DE ANDALUCÍA VARIOS AYUNTAMIENTOS DE SEVILLA
CONSORCIO PARC CIENTÍFIC I TECNOLÒGIC AGROALIMENTARI DE LLEIDA	AYUNTAMIENTO DE LÉRIDA

Consortio	Entidad asociada
	UNIVERSIDAD DE LLEIDA
CONSORCIO PARC DE LES ESTACIONS	COMUNIDAD AUTÓNOMA DE BALEARES AYUNTAMIENTO DE PALMA DE MALLORCA SERVICIOS FERROVIARIOS DE MALLORCA
CONSORCIO PARC DE RECERCA BIOMÈDICA DE BARCELONA	GENERALITAT DE CATALUÑA AYUNTAMIENTO DE BARCELONA UNIVERSIDAD POMPEU FABRA
CONSORCIO PARC FLUVIAL DEL LLOBREGAT	VARIOS AYUNTAMIENTOS DE BARCELONA GENERALITAT DE CATALUÑA DIPUTACIÓN PROVINCIAL DE BARCELONA AYUNTAMIENTO DE GIRONELLA AYUNTAMIENTO DE NAVÁS AYUNTAMIENTO DE OLVAN AYUNTAMIENTO DE PUIG-REIG PRIVADO
CONSORCIO PARQUE ARQUEOLÓGICO DE ALARCOS	JUNTA DE COMUNIDADES DE CASTILLA-LA MANCHA AYUNTAMIENTO DE CIUDAD REAL FUNDACIÓN CULTURA Y DEPORTE DE CASTILLA-LA MANCHA AYUNTAMIENTO DE POBLETE
CONSORCIO PARQUE ARQUEOLÓGICO DE CARRANQUE	JUNTA DE COMUNIDADES DE CASTILLA-LA MANCHA AYUNTAMIENTO DE CASARRUBIOS DEL MONTE AYUNTAMIENTO DE CARRANQUE FUNDACIÓN CULTURA Y DEPORTE DE CASTILLA-LA MANCHA

Consortio	Entidad asociada
CONSORCIO PARQUE ARQUEOLÓGICO DE RECOPLIS	JUNTA DE COMUNIDADES DE CASTILLA-LA MANCHA DIPUTACIÓN PROVINCIAL DE GUADALAJARA AYUNTAMIENTO DE ZORITA DE LOS CANES FUNDACIÓN CULTURA Y DEPORTE DE CASTILLA-LA MANCHA
CONSORCIO PARQUE ARQUEOLÓGICO DE SEGÓBRIGA	JUNTA DE COMUNIDADES DE CASTILLA-LA MANCHA FUNDACIÓN CULTURA Y DEPORTE DE CASTILLA-LA MANCHA AYUNTAMIENTO DE ALMONACID DEL MARQUESADO AYUNTAMIENTO DE SAELICES
CONSORCIO PATRIMONI MUNDIAL DE LA VALL DE BOI	GENERALITAT DE CATALUÑA DIPUTACIÓN PROVINCIAL DE LÉRIDA VARIAS ENTIDADES LOCALES DE LÉRIDA OTROS
CONSORCIO PATRIMONIO IBÉRICO DE ARAGÓN	DIPUTACIÓN GENERAL DE ARAGÓN VARIOS AYUNTAMIENTOS DE TERUEL VARIAS MANCOMUNIDADES DE TERUEL DIPUTACIÓN PROVINCIAL DE TERUEL AYUNTAMIENTO DE ALCAÑIZ PRIVADO
CONSORCIO PATRONAT CATALUNYA MÓN (antes CONSORCIO PATRONAT CATALÀ PRO EUROPA)	GENERALITAT DE CATALUÑA DIPUTACIÓN PROVINCIAL DE BARCELONA AYUNTAMIENTO DE BARCELONA DIPUTACIÓN PROVINCIAL DE GERONA AYUNTAMIENTO DE GERONA

Consortio	Entidad asociada
	DIPUTACIÓN PROVINCIAL DE LÉRIDA AYUNTAMIENTO DE LÉRIDA DIPUTACIÓN PROVINCIAL DE TARRAGONA AYUNTAMIENTO DE TARRAGONA UNIVERSIDAD DE LLEIDA UNIVERSIDAD POMPEU FABRA UNIVERSITAT AUTÒNOMA DE BARCELONA UNIVERSITAT DE GIRONA UNIVERSIDAD ROVIRA I VIRGILI UNIVERSITAT POLITÈCNICA DE CATALUNYA UNIVERSITAT DE BARCELONA PRIVADO
CONSORCIO PATRONAT D'ARQUEOLOGIA DE GUISSONA	VARIAS ENTIDADES LOCALES DE LÉRIDA INSTITUT D'ESTUDIS ILERDENCIS GENERALITAT DE CATALUÑA PARTICULARES
CONSORCIO PATRONAT DE LA VALL DE NÚRIA	GENERALITAT DE CATALUÑA DIPUTACIÓN PROVINCIAL DE GERONA AYUNTAMIENTO DE QUERALBS COMARCA DEL RIPOLLÉS OTROS
CONSORCIO PENYA-SEGAT DEL PORT DE MAÓ	COMUNIDAD AUTÓNOMA DE BALEARES CONSEJO INSULAR DE MENORCA AYUNTAMIENTO DE MAHÓN

Consortio	Entidad asociada
CONSORCIO PER A LA GESTIÓ DEL CONDOMINI DEL PALAU FIRAL DE MANRESA	GENERALITAT DE CATALUÑA AYUNTAMIENTO DE MANRESA
CONSORCIO PER A LA NAVEGACIÓ I LA PROMOCIÓ TURÍSTICA DE L'EBRE	GENERALITAT DE CATALUÑA DIPUTACIÓN PROVINCIAL DE TARRAGONA COMARCA BAIX EBRE COMARCA RIBERA D'EBRE COMARCA TERRA ALTA COMARCA EL MONTSIÀ
CONSORCIO PER A LA NORMALIZACIÓ LINGÜÍSTICA	GENERALITAT DE CATALUÑA VARIAS ENTIDADES LOCALES DE BARCELONA VARIOS AYUNTAMIENTOS DE GIRONA VARIOS AYUNTAMIENTOS DE TARRAGONA VARIOS AYUNTAMIENTO DE LÉRIDA AYUNTAMIENTO DE BARCELONA AYUNTAMIENTO DE GERONA DIPUTACIÓN PROVINCIAL DE LÉRIDA DIPUTACIÓN PROVINCIAL DE GERONA AYUNTAMIENTO DE LÉRIDA DIPUTACIÓN PROVINCIAL DE TARRAGONA AYUNTAMIENTO DE TARRAGONA
CONSORCIO PER A LA PROTECCIÓ I LA GESTIÓ DELS ESPAIS NATURALS DEL DELTA DEL LLOBREGAT	GENERALITAT DE CATALUÑA AYUNTAMIENTO DE EL PRAT DE LLOBREGAT AYUNTAMIENTO DE VILADECANS
CONSORCIO PLA D'ES CASTELL	COMUNIDAD AUTÓNOMA DE BALEARES

Consortio	Entidad asociada
CONSORCIO PLA D'URGELL DESENVOLUPAMENT	AYUNTAMIENTO DE ES CASTELL  DIPUTACIÓN PROVINCIAL DE LERIDA  VARIOS AYUNTAMIENTOS DE LÉRIDA  COMARCA ALT URGELL  UNIVERSIDAD DE LLEIDA  UNIVERSITAT POLITÉCNICA DE CATALUNYA  PRIVADO
CONSORCIO PLA D-CALA MILLOR	COMUNIDAD AUTÓNOMA DE BALEARES  AYUNTAMIENTO DE CALA MILLOR
CONSORCIO PLA D-CAMPOS	COMUNIDAD AUTÓNOMA DE BALEARES  AYUNTAMIENTO DE CAMPOS
CONSORCIO PLA D-ESPORLES	COMUNIDAD AUTÓNOMA DE BALEARES  AYUNTAMIENTO DE ESPORLES
CONSORCIO PLA D-FERRERIES	COMUNIDAD AUTÓNOMA DE BALEARES  AYUNTAMIENTO DE FERRERIES
CONSORCIO PLA D-FORNALUTX	COMUNIDAD AUTÓNOMA DE BALEARES  AYUNTAMIENTO DE FORNALUTX
CONSORCIO PLA D-INCA	COMUNIDAD AUTÓNOMA DE BALEARES  AYUNTAMIENTO DE INCA

Consortio	Entidad asociada
CONSORCIO PLA D-MANCOR DE LA VALL	COMUNIDAD AUTÓNOMA DE BALEARES AYUNTAMIENTO DE MANCOR DE LA VALL
CONSORCIO PLA D-MARRATXÍ	COMUNIDAD AUTÓNOMA DE BALEARES AYUNTAMIENTO DE MARRATXÍ
CONSORCIO PLA D-MONTUIRI	COMUNIDAD AUTÓNOMA DE BALEARES AYUNTAMIENTO DE MONTUIRI
CONSORCIO PLA D-POLLENZA	COMUNIDAD AUTÓNOMA DE BALEARES AYUNTAMIENTO DE POLLENZA
CONSORCIO PLA D-PORRERES	COMUNIDAD AUTÓNOMA DE BALEARES AYUNTAMIENTO DE PORRERES
CONSORCIO PLA D-SANT JOAN	COMUNIDAD AUTÓNOMA DE BALEARES AYUNTAMIENTO DE SANT JOAN
CONSORCIO PLA D-SANTANYÍ	COMUNIDAD AUTÓNOMA DE BALEARES AYUNTAMIENTO DE SANTANYÍ
CONSORCIO PLA D-SELVA	COMUNIDAD AUTÓNOMA DE BALEARES AYUNTAMIENTO DE SELVA
CONSORCIO PLA D-SES SALINES	COMUNIDAD AUTÓNOMA DE BALEARES AYUNTAMIENTO DE SES SALINES



Consortio	Entidad asociada
CONSORCIO PLA D-SINEU	COMUNIDAD AUTÓNOMA DE BALEARES AYUNTAMIENTO DE SINEU
CONSORCIO PLA D-SOLLER	COMUNIDAD AUTÓNOMA DE BALEARES AYUNTAMIENTO DE SOLLER
CONSORCIO PLA D-SON SERVERA	COMUNIDAD AUTÓNOMA DE BALEARES AYUNTAMIENTO DE SON SERVERA
CONSORCIO PLA D-VALLDEMOSSA	COMUNIDAD AUTÓNOMA DE BALEARES AYUNTAMIENTO DE VALLDEMOSSA
CONSORCIO PLA MIRALL ANDRATX	COMUNIDAD AUTÓNOMA DE BALEARES AYUNTAMIENTO DE ANDRATX
CONSORCIO PLA MIRALL CAIB Y EL AYUNTAMIENTO DE SA POBLA	COMUNIDAD AUTÓNOMA DE BALEARES AYUNTAMIENTO DE SA POBLA
CONSORCIO PLA MIRALL D'INCA	COMUNIDAD AUTÓNOMA DE BALEARES AYUNTAMIENTO DE INCA
CONSORCIO PLA MIRALL DE CIUDADELLA DE MENORCA	COMUNIDAD AUTÓNOMA DE BALEARES AYUNTAMIENTO DE CIUDADELLA DE MENORCA
CONSORCIO PLA MIRALL ES MERCADAL	COMUNIDAD AUTÓNOMA DE BALEARES AYUNTAMIENTO DE ES MERCADAL

Consortio	Entidad asociada
CONSORCIO PLA MIRALL SANTA LLORENÇ DES CARDASSAR	COMUNIDAD AUTÓNOMA DE BALEARES AYUNTAMIENTO DE SANT LLORENÇ DES CARDASSAR
CONSORCIO PLA MIRALL SANTA MARGALIDA	COMUNIDAD AUTÓNOMA DE BALEARES AYUNTAMIENTO DE SANTA MARGALIDA
CONSORCIO PLAN D-LLORET DE VISTA ALEGRE	COMUNIDAD AUTÓNOMA DE BALEARES AYUNTAMIENTO DE LLORET DE VISTALEGRE
CONSORCIO PLAN D-LLUCMAYOR	COMUNIDAD AUTÓNOMA DE BALEARES AYUNTAMIENTO DE LLUCMAJOR
CONSORCIO PLAN D-SENCELLES	COMUNIDAD AUTÓNOMA DE BALEARES AYUNTAMIENTO DE SENCELLES
CONSORCIO PLAN ZONAL DE RESIDUOS ZONA VI, VII, IX	GENERALITAT VALENCIANA VARIOS AYUNTAMIENTOS DE VALENCIA DIPUTACIÓN PROVINCIAL DE VALENCIA
CONSORCIO PLAN ZONAL RESIDUOS ZONA X, XI, XII ÁREA GESTIÓN 2	GENERALITAT VALENCIANA VARIOS AYUNTAMIENTOS DE VALENCIA DIPUTACIÓN PROVINCIAL DE VALENCIA
CONSORCIO PORT DE MATARÓ	GENERALITAT DE CATALUÑA AYUNTAMIENTO DE MATARÓ

Consortio	Entidad asociada
CONSORCIO PORT DE PORTBOU	GENERALITAT DE CATALUÑA AYUNTAMIENTO DE PORBOU OTROS
CONSORCIO PRAT NORD	AYUNTAMIENTO DE EL PRAT DE LLOBREGAT INSTITUT CATALÀ DEL SOL
CONSORCIO PREVENCIÓN EXTINCIÓN INCENDIOS Y SALVAMENTO DE CASTELLÓN	GENERALITAT VALENCIANA DIPUTACIÓN PROVINCIAL DE CASTELLÓN VARIOS AYUNTAMIENTOS DE CASTELLÓN
CONSORCIO PROMOCIÓN AEROPUERTO DE VALLADOLID	AYUNTAMIENTO DE VALLADOLID JUNTA DE CASTILLA Y LEÓN DIPUTACIÓN PROVINCIAL DE VALLADOLID CAMARAS DE COMERCIO
CONSORCIO PROMOCIÓN EMPLEO PROVINCIA DE CÁDIZ	JUNTA DE ANDALUCÍA DIPUTACIÓN PROVINCIAL DE CÁDIZ
CONSORCIO PROTECCIÓN Y ACOGIDA PERSONAS DISMINUIDAS PSÍQUICAS PROFUNDAS	COMUNIDAD AUTÓNOMA DE BALEARES CONSEJO INSULAR DE MALLORCA AYUNTAMIENTO DE PALMA DE MALLORCA PRIVADOS
CONSORCIO PROVINCIAL DA CORUÑA PARA A PRESTACIÓN DO SERVICIO CONTRA INCENDIOS E SALVAMENTO	XUNTA DE GALICIA DIPUTACIÓN PROVINCIAL DE LA CORUÑA

Consortio	Entidad asociada
CONSORCIO PROVINCIAL DE LUGO DE SERVICIO CONTRA INCENDIOS Y SALVAMENTO	XUNTA DE GALICIA DIPUTACIÓN PROVINCIAL DE LUGO
CONSORCIO PUERTA DEL ATLÁNTICO	COMUNIDAD DE MADRID AYUNTAMIENTO DE MOSTOLES
CONSORCIO PUERTA DEL MEDITERRÁNEO	COMUNIDAD DE MADRID AYUNTAMIENTO DE VILLAREJO DE SALVANÉS
CONSORCIO RECINTO DE FERIAS Y EXPOSICIONES DE ASTURIAS	AYUNTAMIENTO DE GIJÓN PRINCIPADO DE ASTURIAS VARIOS AYUNTAMIENTOS DE ASTURIAS OTROS
CONSORCIO RECUPERACIÓ I CONSERVACIÓ DEL RIU LLOBREGAT	GENERALITAT DE CATALUÑA DIPUTACIÓN PROVINCIAL DE BARCELONA ENTIDAD METROPOLITANA DE SERVICIOS HIDRAULICOS Y TRATAMIENTO DE RESIDUOS MANCOMUNITAT DE MUNICIPIS DE L'ÀREA METROPOLITANA DE BARCELONA COMARCA DE BAIX LLOBREGAT
CONSORCIO REFORMA GRAN VIA DE L' HOSPITALET LLOBREGAT	AYUNTAMIENTO DE L'HOSPITALET DE LLOBREGAT GENERALITAT DE CATALUÑA INSTITUT CATALÀ DEL SOL
CONSORCIO REHABILITACIÓN DEL PATRIMONIO DEL MUNICIPIO DES CASTELL	COMUNIDAD AUTÓNOMA DE BALEARES AYUNTAMIENTO DE ES CASTELL

Consortio	Entidad asociada
CONSORCIO RESTAURACIÓN, CONSERVACIÓN Y UTILIZACIÓN DEL MONASTERIO DE SAN MIGUEL DE LOS REYES	GENERALITAT VALENCIANA DIPUTACIÓN PROVINCIAL DE VALENCIA AYUNTAMIENTO DE VALENCIA
CONSORCIO SANEAMIENTO FINANCIERO MUNICIPAL	VARIOS AYUNTAMIENTOS DE GRANADA VARIOS AYUNTAMIENTOS DE JAÉN VARIOS AYUNTAMIENTOS DE CÓRDOBA VARIOS AYUNTAMIENTOS DE SEVILLA VARIOS AYUNTAMIENTOS DE CÁDIZ VARIOS AYUNTAMIENTOS DE HUELVA VARIOS AYUNTAMIENTOS DE MÁLAGA JUNTA DE ANDALUCÍA
CONSORCIO SANITARI DE BARCELONA	GENERALITAT DE CATALUÑA AYUNTAMIENTO DE BARCELONA
CONSORCIO SANITARI DE L'ALT PENEDE`S	SERVICIO CATALAN DE LA SALUD AYUNTAMIENTO DE VILAFRANCA DEL PENEDE`S COMARCA ALTO PENEDE`S FUNDACIÓN HOSPITAL DE VILAFRANCA
CONSORCIO SANITARI DE L'ANOIA	SERVICIO CATALAN DE LA SALUD AYUNTAMIENTO DE IGUALADA COMARCA ANOIA
CONSORCIO SANITARI DE LA SELVA	SERVICIO CATALAN DE LA SALUD AYUNTAMIENTO DE BLANES

Consortio	Entidad asociada
	COMARCA SELVA OTROS
CONSORCIO SANITARI DE MOLLET DEL VALLÉS	SERVICIO CATALAN DE LA SALUD AYUNTAMIENTO DE MOLLET DEL VALLÈS FUNDACION HOSPITAL DE MOLLET DEL VALLÈS
CONSORCIO SANITARI DE TERRASA	GENERALITAT DE CATALUÑA AYUNTAMIENTO DE TARRASA FUNDACIÓN SANT LLÀTZER
CONSORCIO SANITARI DEL MARESME	SERVICIO CATALAN DE LA SALUD AYUNTAMIENTO DE MATARÓ COMARCA DE MARESME
CONSORCIO SANITARI INTEGRAL	SERVICIO CATALAN DE LA SALUD INSTITUTO CATALÁN DE LA SALUD AYUNTAMIENTO DE SANT JOAN DESPÍ AYUNTAMIENTO DE L'HOSPITALET DE LLOBREGAT COMARCA DE BAIX LLOBREGAT CRUZ ROJA ESPAÑOLA
CONSORCIO SER. INCENDIOS E SALV. COMARCA DE VALDEORRAS	XUNTA DE GALICIA DIPUTACIÓN PROVINCIAL DE ORENSE VARIOS AYUNTAMIENTOS DE ORENSE
CONSORCIO SER. INCENDIOS E SALV.COMARCA DO SALNÉS	XUNTA DE GALICIA

Consortio	Entidad asociada
	DIPUTACIÓN PROVINCIAL DE PONTEVEDRA VARIOS AYUNTAMIENTOS DE PONTEVEDRA AYUNTAMIENTO DE CAMBADOS AYUNTAMIENTO DE SANXENXO
CONSORCIO SERV. AGUA MANANTIAL DE ERCILLA	VARIOS AYUNTAMIENTOS DE NAVARRA COMUNIDAD FORAL DE NAVARRA
CONSORCIO SERV. CONTRA INCEN. O SALV. COMARCAS DE DEZA E TABELIROS TERRA MONTES	XUNTA DE GALICIA DIPUTACIÓN PROVINCIAL DE PONTEVEDRA VARIOS AYUNTAMIENTOS DE PONTEVEDRA
CONSORCIO SERV. CONTRA INCENDIOS E DE SALVAMENTO DA COMARCA DE VERIN	XUNTA DE GALICIA DIPUTACIÓN PROVINCIAL DE ORENSE VARIOS AYUNTAMIENTOS DE ORENSE
CONSORCIO SERVICIO DE ABASTECIMIENTO Y SANEAMIENTO AGUAS MARINA ALTA	GENERALITAT VALENCIANA DIPUTACIÓN PROVINCIAL DE ALICANTE AYUNTAMIENTO DE CALPE VARIOS AYUNTAMIENTOS DE ALICANTE
CONSORCIO SERVICIO EXTINCIÓN INCENDIOS Y SALVAMENTO C.A. DE MURCIA	REGIÓN DE MURCIA VARIOS AYUNTAMIENTOS DE MURCIA
CONSORCIO SERVICIO PREVENCIÓN Y EXTINCIÓN DE INCENDIOS Y SALVAMENTO DE VALENCIA	GENERALITAT VALENCIANA VARIOS AYUNTAMIENTOS DE VALENCIA DIPUTACIÓN PROVINCIAL DE VALENCIA

Consortio	Entidad asociada
CONSORCIO SERVICIOS DE ATENCIÓN A LA DEPENDENCIA DE LA SEU D'URGELL	AYUNTAMIENTO DE LA SEU D'URGELL CONSORCIO DE SALUT I SOCIAL DE CATALUNYA (CSC) (1)
CONSORCIO SERVICIOS EXTINCIÓN DE INCENDIOS, SALVAMENTO Y PROTECCIÓN CIVIL DE LA RIOJA	COMUNIDAD DE LA RIOJA VARIOS AYUNTAMIENTOS DE LA RIOJA
CONSORCIO SOCIO SANITARI D'IGUALADA	AYUNTAMIENTO DE IGUALADA CONSORCIO DE SALUT I SOCIAL DE CATALUNYA (CSC) (1)
CONSORCIO SOCIO SANITARI DE TÀRREGA	AYUNTAMIENTO DE TÀRREGA CONSORCIO DE SALUT I SOCIAL DE CATALUNYA (CSC) (1)
CONSORCIO SOCIO SANITARI DE VILADECANS	AYUNTAMIENTO DE VILADECANS CONSORCIO DE SALUT I SOCIAL DE CATALUNYA (CSC) (1)
CONSORCIO SOCIO SANITARI DE VILAFRANCA DEL PENEDES	AYUNTAMIENTO DE VILAFRANCA DEL PENEDES CONSORCIO DE SALUT I SOCIAL DE CATALUNYA (CSC) (1)
CONSORCIO TEATRE FORTUNY DE REUS	GENERALITAT DE CATALUÑA DIPUTACIÓN PROVINCIAL DE TARRAGONA AYUNTAMIENTO DE REUS
CONSORCIO TEATRO LÓPEZ DE AYALA (BADAJOZ 2000)	JUNTA DE EXTREMADURA DIPUTACIÓN PROVINCIAL DE BADAJOZ AYUNTAMIENTO DE BADAJOZ PRIVADO



Consortio	Entidad asociada
CONSORCIO TEATRO PRINCIPAL	XUNTA DE GALICIA DIPUTACIÓN PROVINCIAL DE ORENSE AYUNTAMIENTO DE ORENSE PRIVADOS
CONSORCIO TEATROS DE CASTELLÓN	GENERALITAT VALENCIANA DIPUTACIÓN PROVINCIAL DE CASTELLÓN AYUNTAMIENTO DE CASTELLÓN DE LA PLANA
CONSORCIO TECNOLÓGICO DE CÁDIZ	AYUNTAMIENTO DE CÁDIZ UNIVERSIDAD DE CADIZ
CONSORCIO TORREBLANCA	GENERALITAT DE CATALUÑA AYUNTAMIENTO DE PONTS
CONSORCIO TRANSPORT PÚBLIC DE L'ÀREA DE GIRONA	GENERALITAT DE CATALUÑA COMARCA GIRONÉS COMARCA PLA DE L'ESTANY COMARCA SELVA AYUNTAMIENTO DE GERONA
CONSORCIO TRANSPORTE METROPOLITANO DEL ÁREA DE ALMERÍA	JUNTA DE ANDALUCÍA AYUNTAMIENTO DE ALMERÍA VARIOS AYUNTAMIENTOS DE ALMERÍA AYUNTAMIENTO DE EL EJIDO AYUNTAMIENTO DE ROQUETAS DE MAR DIPUTACIÓN PROVINCIAL DE ALMERÍA

Consortio	Entidad asociada
	AYUNTAMIENTO DE ADRA
CONSORCIO TRANSPORTES PÚBLICOS REGULARES DE VIAJEROS DEL ÁREA DE VALENCIA	GENERALITAT VALENCIANA VARIOS AYUNTAMIENTOS DE VALENCIA AYUNTAMIENTO DE VALENCIA
CONSORCIO TURISME DEL VALLÈS ORIENTAL	COMARCA VALLES ORIENTAL DIPUTACIÓN PROVINCIAL DE BARCELONA VARIOS AYUNTAMIENTOS DE BARCELONA CONSORCIO CIRCUIT DE CATALUNYA (1) CONSORCIO PROMOCIÓN MUNICIPAL DEL MOIANÉS (4)
CONSORCIO TURÍSTICO DE MAZARRÓN	REGIÓN DE MURCIA AYUNTAMIENTO DE MAZARRÓN
CONSORCIO TURÍSTICO DESFILADERO DE ALMADENES	REGIÓN DE MURCIA AYUNTAMIENTO DE CALASPARRA AYUNTAMIENTO DE CIEZA
CONSORCIO TURÍSTICO MANCOMUNIDAD DE SIERRA ESPUÑA	REGIÓN DE MURCIA VARIAS MANCOMUNIDADES DE LA REGIÓN DE MURCIA
CONSORCIO TURÍSTICO MANCOMUNIDAD DEL MAR MENOR	REGIÓN DE MURCIA VARIAS MANCOMUNIDADES DE LA REGIÓN DE MURCIA PRIVADO
CONSORCIO TURÍSTICO MANCOMUNIDAD DEL NORDESTE DE MURCIA	REGIÓN DE MURCIA

Consortio	Entidad asociada
	MANCOMUNIDAD TURÍSTICA DEL NORDESTE DE LA REGIÓN DE MURCIA
CONSORCIO TURISTICO MANCOMUNIDAD DEL VALLE DEL RICOTE	REGIÓN DE MURCIA MANCOMUNIDAD DEL VALLE DE RICOTE
CONSORCIO TURÍSTICO MEDINA NOGALTE	REGIÓN DE MURCIA AYUNTAMIENTO DE PUERTO LUMBRERAS
CONSORCIO TURÍSTICO MURCIA CRUCE DE CAMINOS	REGIÓN DE MURCIA AYUNTAMIENTO DE MURCIA
CONSORCIO TURÍSTICO SIERRA MINERA	REGIÓN DE MURCIA AYUNTAMIENTO DE CARTAGENA AYUNTAMIENTO DE LA UNIÓN
CONSORCIO TURÍSTICO TORRE PACHECO Y FUENTE ÁLAMO, TIERRA Y TRADICIÓN	REGIÓN DE MURCIA VARIOS AYUNTAMIENTOS DE MURCIA
CONSORCIO TURÍSTICO VILLAS TERMALES DE LA REGIÓN DE MURCIA	REGIÓN DE MURCIA VARIOS AYUNTAMIENTOS DE MURCIA AYUNTAMIENTO DE ARCHENA AYUNTAMIENTO DE ALHAMA DE MURCIA
CONSORCIO UNIDAD TERRITORIAL DE EMPLEO Y DESARROLLO LOCAL Y TECNOLÓGICO DE ALBANCHEZ MÁGINA Y OTROS	JUNTA DE ANDALUCÍA VARIOS AYUNTAMIENTOS DE JAÉN
CONSORCIO UNIDAD TERRITORIAL DE EMPLEO Y DESARROLLO LOCAL Y TECNOLÓGICO DE LA SIERRA DE LAS NIEVES	JUNTA DE ANDALUCÍA

Consortio	Entidad asociada
	VARIOS AYUNTAMIENTOS DE MÁLAGA
CONSORCIO UNIDAD TERRITORIAL DE EMPLEO Y DESARROLLO LOCAL Y TECNOLÓGICO DE ADRA	JUNTA DE ANDALUCÍA AYUNTAMIENTO DE ADRA
CONSORCIO UNIDAD TERRITORIAL DE EMPLEO Y DESARROLLO LOCAL Y TECNOLÓGICO DE AGRÓN Y OTROS	JUNTA DE ANDALUCÍA VARIOS AYUNTAMIENTOS DE GRANADA
CONSORCIO UNIDAD TERRITORIAL DE EMPLEO Y DESARROLLO LOCAL Y TECNOLÓGICO DE AGUADULCE Y OTROS	JUNTA DE ANDALUCÍA VARIOS AYUNTAMIENTOS DE SEVILLA
CONSORCIO UNIDAD TERRITORIAL DE EMPLEO Y DESARROLLO LOCAL Y TECNOLÓGICO DE ALAMEDA Y OTROS	JUNTA DE ANDALUCÍA VARIOS AYUNTAMIENTOS DE MÁLAGA AYUNTAMIENTO DE ANTEQUERA
CONSORCIO UNIDAD TERRITORIAL DE EMPLEO Y DESARROLLO LOCAL Y TECNOLÓGICO DE ALBÁNCHÉZ	JUNTA DE ANDALUCÍA VARIOS AYUNTAMIENTOS DE ALMERÍA
CONSORCIO UNIDAD TERRITORIAL DE EMPLEO Y DESARROLLO LOCAL Y TECNOLÓGICO DE ALBODÓN Y OTROS	JUNTA DE ANDALUCÍA VARIOS AYUNTAMIENTOS DE GRANADA
CONSORCIO UNIDAD TERRITORIAL DE EMPLEO Y DESARROLLO LOCAL Y TECNOLÓGICO DE ALBOLODUY	JUNTA DE ANDALUCÍA VARIOS AYUNTAMIENTOS DE ALMERÍA
CONSORCIO UNIDAD TERRITORIAL DE EMPLEO Y DESARROLLO LOCAL Y TECNOLÓGICO DE ALBOLOTE Y OTROS	JUNTA DE ANDALUCÍA VARIOS AYUNTAMIENTOS DE GRANADA

Consortio	Entidad asociada
CONSORCIO UNIDAD TERRITORIAL DE EMPLEO Y DESARROLLO LOCAL Y TECNOLÓGICO DE ALBUÑUELAS, DURCAL Y OTROS	JUNTA DE ANDALUCÍA  VARIOS AYUNTAMIENTOS DE GRANADA
CONSORCIO UNIDAD TERRITORIAL DE EMPLEO Y DESARROLLO LOCAL Y TECNOLÓGICO DE ALCALÁ DE GUADAIRA	JUNTA DE ANDALUCÍA  AYUNTAMIENTO DE ALCALÁ DE GUADAIRA
CONSORCIO UNIDAD TERRITORIAL DE EMPLEO Y DESARROLLO LOCAL Y TECNOLÓGICO DE ALCOLEA DEL RIO Y OTROS	JUNTA DE ANDALUCÍA  VARIOS AYUNTAMIENTOS DE SEVILLA  AYUNTAMIENTO DE VILLANUEVA DEL RIO Y MINAS  AYUNTAMIENTO DE PEÑAFLORES  AYUNTAMIENTO DE ALCOLEA DEL RIO
CONSORCIO UNIDAD TERRITORIAL DE EMPLEO Y DESARROLLO LOCAL Y TECNOLÓGICO DE ALDEAQUEMADA Y OTROS	JUNTA DE ANDALUCÍA  VARIOS AYUNTAMIENTOS DE JAÉN  AYUNTAMIENTO DE LA CAROLINA  AYUNTAMIENTO DE SANTA ELENA
CONSORCIO UNIDAD TERRITORIAL DE EMPLEO Y DESARROLLO LOCAL Y TECNOLÓGICO DE ALFACAR Y OTROS	JUNTA DE ANDALUCÍA  VARIOS AYUNTAMIENTOS DE GRANADA
CONSORCIO UNIDAD TERRITORIAL DE EMPLEO Y DESARROLLO LOCAL Y TECNOLÓGICO DE ALGAMITAS Y OTROS	JUNTA DE ANDALUCÍA  VARIOS AYUNTAMIENTOS DE SEVILLA
CONSORCIO UNIDAD TERRITORIAL DE EMPLEO Y DESARROLLO LOCAL Y TECNOLÓGICO DE ALGARINEJO, LOJA Y OTROS	JUNTA DE ANDALUCÍA  VARIOS AYUNTAMIENTOS DE GRANADA

Consortio	Entidad asociada
CONSORCIO UNIDAD TERRITORIAL DE EMPLEO Y DESARROLLO LOCAL Y TECNOLÓGICO DE ALGARROBO Y OTROS	<p>JUNTA DE ANDALUCÍA</p> <p>VARIOS AYUNTAMIENTOS DE MÁLAGA</p>
CONSORCIO UNIDAD TERRITORIAL DE EMPLEO Y DESARROLLO LOCAL Y TECNOLÓGICO DE ALHAMA GRANADA Y OTROS	<p>JUNTA DE ANDALUCÍA</p> <p>VARIOS AYUNTAMIENTOS DE GRANADA</p>
CONSORCIO UNIDAD TERRITORIAL DE EMPLEO Y DESARROLLO LOCAL Y TECNOLÓGICO DE ALICÚN DE ORTEGA Y OTROS	<p>JUNTA DE ANDALUCÍA</p> <p>VARIOS AYUNTAMIENTOS DE GRANADA</p>
CONSORCIO UNIDAD TERRITORIAL DE EMPLEO Y DESARROLLO LOCAL Y TECNOLÓGICO DE ALJARAFE	<p>JUNTA DE ANDALUCÍA</p> <p>VARIOS AYUNTAMIENTOS DE SEVILLA</p> <p>MANCOMUNIDAD ALJARAFE</p>
CONSORCIO UNIDAD TERRITORIAL DE EMPLEO Y DESARROLLO LOCAL Y TECNOLÓGICO DE ALMÁCHAR Y OTROS	<p>JUNTA DE ANDALUCÍA</p> <p>VARIOS AYUNTAMIENTOS DE MÁLAGA</p>
CONSORCIO UNIDAD TERRITORIAL DE EMPLEO Y DESARROLLO LOCAL Y TECNOLÓGICO DE ALMEGÍBAR Y OTROS	<p>JUNTA DE ANDALUCÍA</p> <p>VARIOS AYUNTAMIENTOS DE GRANADA</p>
CONSORCIO UNIDAD TERRITORIAL DE EMPLEO Y DESARROLLO LOCAL Y TECNOLÓGICO DE ÁLORA Y OTROS	<p>JUNTA DE ANDALUCÍA</p> <p>VARIOS AYUNTAMIENTOS DE MÁLAGA</p>
CONSORCIO UNIDAD TERRITORIAL DE EMPLEO Y DESARROLLO LOCAL Y TECNOLÓGICO DE ALPANDEIRE Y OTROS	<p>JUNTA DE ANDALUCÍA</p> <p>VARIOS AYUNTAMIENTOS DE MÁLAGA</p>
CONSORCIO UNIDAD TERRITORIAL DE EMPLEO Y DESARROLLO LOCAL Y TECNOLÓGICO DE ALPUJARRA DE LA SIERRA	<p>JUNTA DE ANDALUCÍA</p> <p>VARIOS AYUNTAMIENTOS DE GRANADA</p>

Consortio	Entidad asociada
CONSORCIO UNIDAD TERRITORIAL DE EMPLEO Y DESARROLLO LOCAL Y TECNOLÓGICO DE ANDÉVALO-MINERO	JUNTA DE ANDALUCÍA  MANCOMUNIDAD ANDÉVALO MINERO
CONSORCIO UNIDAD TERRITORIAL DE EMPLEO Y DESARROLLO LOCAL Y TECNOLÓGICO DE ÁNDUJAR Y OTROS	JUNTA DE ANDALUCÍA  VARIOS AYUNTAMIENTOS DE JAÉN
CONSORCIO UNIDAD TERRITORIAL DE EMPLEO Y DESARROLLO LOCAL Y TECNOLÓGICO DE ANTAS Y OTROS	JUNTA DE ANDALUCÍA  VARIOS AYUNTAMIENTOS DE ALMERÍA
CONSORCIO UNIDAD TERRITORIAL DE EMPLEO Y DESARROLLO LOCAL Y TECNOLÓGICO DE ARAHAL Y OTROS	JUNTA DE ANDALUCÍA  AYUNTAMIENTO DE PARADAS  AYUNTAMIENTO DE MARCHENA  AYUNTAMIENTO DE ARAHAL
CONSORCIO UNIDAD TERRITORIAL DE EMPLEO Y DESARROLLO LOCAL Y TECNOLÓGICO DE ARCHIDONA Y OTROS	JUNTA DE ANDALUCÍA  VARIOS AYUNTAMIENTOS DE MÁLAGA
CONSORCIO UNIDAD TERRITORIAL DE EMPLEO Y DESARROLLO LOCAL Y TECNOLÓGICO DE ARMUÑA DE ALMANZORA	JUNTA DE ANDALUCÍA  VARIOS AYUNTAMIENTOS DE ALMERÍA
CONSORCIO UNIDAD TERRITORIAL DE EMPLEO Y DESARROLLO LOCAL Y TECNOLÓGICO DE BAILÉN Y OTROS	JUNTA DE ANDALUCÍA  VARIOS AYUNTAMIENTOS DE JAÉN
CONSORCIO UNIDAD TERRITORIAL DE EMPLEO Y DESARROLLO LOCAL Y TECNOLÓGICO DE BAJO GUADALQUIVIR	JUNTA DE ANDALUCÍA  MANCOMUNIDAD DE BAJO GUADALQUIVIR

Consortio	Entidad asociada
CONSORCIO UNIDAD TERRITORIAL DE EMPLEO Y DESARROLLO LOCAL Y TECNOLÓGICO DE BAZA Y OTROS	<p>JUNTA DE ANDALUCÍA</p> <p>VARIOS AYUNTAMIENTOS DE GRANADA</p>
CONSORCIO UNIDAD TERRITORIAL DE EMPLEO Y DESARROLLO LOCAL Y TECNOLÓGICO DE BELMEZ MORALEDA Y OTROS	<p>JUNTA DE ANDALUCÍA</p> <p>VARIOS AYUNTAMIENTOS DE JAÉN</p>
CONSORCIO UNIDAD TERRITORIAL DE EMPLEO Y DESARROLLO LOCAL Y TECNOLÓGICO DE BENALÚA DE LAS VILLAS Y OTROS	<p>JUNTA DE ANDALUCÍA</p> <p>VARIOS AYUNTAMIENTOS DE GRANADA</p>
CONSORCIO UNIDAD TERRITORIAL DE EMPLEO Y DESARROLLO LOCAL Y TECNOLÓGICO DE BETURIA	<p>JUNTA DE ANDALUCÍA</p> <p>MANCOMUNIDAD DE MUNICIPIOS DE BETURIA</p>
CONSORCIO UNIDAD TERRITORIAL DE EMPLEO Y DESARROLLO LOCAL Y TECNOLÓGICO DE CAMPILLO DE ARENAS Y OTROS	<p>JUNTA DE ANDALUCÍA</p> <p>VARIOS AYUNTAMIENTOS DE JAÉN</p>
CONSORCIO UNIDAD TERRITORIAL DE EMPLEO Y DESARROLLO LOCAL Y TECNOLÓGICO DE CAMPIÑA ANDÉVALO	<p>JUNTA DE ANDALUCÍA</p> <p>VARIOS AYUNTAMIENTOS DE HUELVA</p> <p>MANCOMUNIDAD CAMPIÑA-ANDÉVALO</p>
CONSORCIO UNIDAD TERRITORIAL DE EMPLEO Y DESARROLLO LOCAL Y TECNOLÓGICO DE CARBONERAS	<p>JUNTA DE ANDALUCÍA</p> <p>AYUNTAMIENTO DE CARBONERAS</p>
CONSORCIO UNIDAD TERRITORIAL DE EMPLEO Y DESARROLLO LOCAL Y TECNOLÓGICO DE CARMONA, VISO Y MAIRENA	<p>JUNTA DE ANDALUCÍA</p> <p>AYUNTAMIENTO DE MAIRENA DEL ALCOR</p> <p>VARIOS AYUNTAMIENTOS DE SEVILLA</p> <p>AYUNTAMIENTO DE CARMONA</p>



Consortio	Entidad asociada
CONSORCIO UNIDAD TERRITORIAL DE EMPLEO Y DESARROLLO LOCAL Y TECNOLÓGICO DE CASARES Y OTROS	<p>JUNTA DE ANDALUCÍA</p> <p>VARIOS AYUNTAMIENTOS DE MÁLAGA</p>
CONSORCIO UNIDAD TERRITORIAL DE EMPLEO Y DESARROLLO LOCAL Y TECNOLÓGICO DE CAZORLA Y OTROS	<p>JUNTA DE ANDALUCÍA</p> <p>VARIOS AYUNTAMIENTOS DE JAÉN</p>
CONSORCIO UNIDAD TERRITORIAL DE EMPLEO Y DESARROLLO LOCAL Y TECNOLÓGICO DE CHICLANA DE LA FRONTERA	<p>JUNTA DE ANDALUCÍA</p> <p>AYUNTAMIENTO DE CHICLANA DE LA FRONTERA</p>
CONSORCIO UNIDAD TERRITORIAL DE EMPLEO Y DESARROLLO LOCAL Y TECNOLÓGICO DE DOS HERMANAS	<p>JUNTA DE ANDALUCÍA</p> <p>AYUNTAMIENTO DE DOS HERMANAS</p>
CONSORCIO UNIDAD TERRITORIAL DE EMPLEO Y DESARROLLO LOCAL Y TECNOLÓGICO DE EL PUERTO DE SANTA MARÍA	<p>JUNTA DE ANDALUCÍA</p> <p>AYUNTAMIENTO DEL PUERTO DE SANTA MARÍA</p>
CONSORCIO UNIDAD TERRITORIAL DE EMPLEO Y DESARROLLO LOCAL Y TECNOLÓGICO DE FUENGIROLA Y MIJAS	<p>JUNTA DE ANDALUCÍA</p> <p>AYUNTAMIENTO DE FUENGIROLA</p> <p>AYUNTAMIENTO DE MIJAS</p>
CONSORCIO UNIDAD TERRITORIAL DE EMPLEO Y DESARROLLO LOCAL Y TECNOLÓGICO DE GUADAJOZ Y CAMPIÑA ESTE	<p>JUNTA DE ANDALUCÍA</p> <p>MANCOMUNIDAD GUADAJOZ Y CAMPIÑA ESTE DE CÓRDOBA</p>
CONSORCIO UNIDAD TERRITORIAL DE EMPLEO Y DESARROLLO LOCAL Y TECNOLÓGICO DE GUADALTEBA	<p>JUNTA DE ANDALUCÍA</p> <p>COMARCA DE GUADALTEBA</p>
CONSORCIO UNIDAD TERRITORIAL DE EMPLEO Y DESARROLLO LOCAL Y TECNOLÓGICO DE ILLORA Y MONTEFRIO	<p>JUNTA DE ANDALUCÍA</p>

Consortio	Entidad asociada
	VARIOS AYUNTAMIENTOS DE GRANADA
CONSORCIO UNIDAD TERRITORIAL DE EMPLEO Y DESARROLLO LOCAL Y TECNOLÓGICO DE IZNATORAF Y OTROS	JUNTA DE ANDALUCÍA VARIOS AYUNTAMIENTOS DE JAÉN
CONSORCIO UNIDAD TERRITORIAL DE EMPLEO Y DESARROLLO LOCAL Y TECNOLÓGICO DE JEREZ DE LA FRONTERA	JUNTA DE ANDALUCÍA AYUNTAMIENTO DE JEREZ DE LA FRONTERA
CONSORCIO UNIDAD TERRITORIAL DE EMPLEO Y DESARROLLO LOCAL Y TECNOLÓGICO DE LA ALGARBIA	JUNTA DE ANDALUCÍA VARIOS AYUNTAMIENTOS DE MÁLAGA
CONSORCIO UNIDAD TERRITORIAL DE EMPLEO Y DESARROLLO LOCAL Y TECNOLÓGICO DE LA CAMPIÑA SUR	JUNTA DE ANDALUCÍA MANCOMUNIDAD CAMPIÑA SUR DE CÓRDOBA
CONSORCIO UNIDAD TERRITORIAL DE EMPLEO Y DESARROLLO LOCAL Y TECNOLÓGICO DE LA CAMPIÑA SUR CORDOBESA	JUNTA DE ANDALUCÍA MANCOMUNIDAD CAMPIÑA SUR DE CÓRDOBA
CONSORCIO UNIDAD TERRITORIAL DE EMPLEO Y DESARROLLO LOCAL Y TECNOLÓGICO DE LA CAÑADA ROSAL Y OTROS	JUNTA DE ANDALUCÍA VARIOS AYUNTAMIENTOS DE SEVILLA AYUNTAMIENTO DE ECIJA AYUNTAMIENTO DE LA LUISIANA AYUNTAMIENTO DE CAÑADA ROSAL
CONSORCIO UNIDAD TERRITORIAL DE EMPLEO Y DESARROLLO LOCAL Y TECNOLÓGICO DE LA COMARCA DE HUESCAR	JUNTA DE ANDALUCÍA MANCOMUNIDAD COMARCAL HUESCAR
CONSORCIO UNIDAD TERRITORIAL DE EMPLEO Y DESARROLLO LOCAL Y TECNOLÓGICO DE LA COMARCA DEL GUADIATO	JUNTA DE ANDALUCÍA

Consortio	Entidad asociada
	VARIOS AYUNTAMIENTOS DE CÓRDOBA
CONSORCIO UNIDAD TERRITORIAL DE EMPLEO Y DESARROLLO LOCAL Y TECNOLÓGICO DE LA COMUNIDAD LA JANDA	JUNTA DE ANDALUCÍA MANCOMUNIDAD LA JANDA
CONSORCIO UNIDAD TERRITORIAL DE EMPLEO Y DESARROLLO LOCAL Y TECNOLÓGICO DE LA COMUNIDAD SIERRA DE CÁDIZ	JUNTA DE ANDALUCÍA MANCOMUNIDAD SIERRA DE CÁDIZ
CONSORCIO UNIDAD TERRITORIAL DE EMPLEO Y DESARROLLO LOCAL Y TECNOLÓGICO DE LA COSTA DE HUELVA	JUNTA DE ANDALUCÍA VARIOS AYUNTAMIENTOS DE HUELVA
CONSORCIO UNIDAD TERRITORIAL DE EMPLEO Y DESARROLLO LOCAL Y TECNOLÓGICO DE LA CUENCA MINERA	JUNTA DE ANDALUCÍA MANCOMUNIDAD CUENCA MINERA
CONSORCIO UNIDAD TERRITORIAL DE EMPLEO Y DESARROLLO LOCAL Y TECNOLÓGICO DE LA SIERRA OCCIDENTAL	JUNTA DE ANDALUCÍA MANCOMUNIDAD SIERRA OCCIDENTAL DE HUELVA
CONSORCIO UNIDAD TERRITORIAL DE EMPLEO Y DESARROLLO LOCAL Y TECNOLÓGICO DE LA SIERRA ORIENTAL	JUNTA DE ANDALUCÍA MANCOMUNIDAD SIERRA MINERA MANCOMUNIDAD RIBERA DE HUELVA
CONSORCIO UNIDAD TERRITORIAL DE EMPLEO Y DESARROLLO LOCAL Y TECNOLÓGICO DE LA SIERRA SUR	JUNTA DE ANDALUCÍA VARIOS AYUNTAMIENTOS DE JAÉN
CONSORCIO UNIDAD TERRITORIAL DE EMPLEO Y DESARROLLO LOCAL Y TECNOLÓGICO DE LA VEGA MEDIA	JUNTA DE ANDALUCÍA VARIOS AYUNTAMIENTOS DE SEVILLA

Consortio	Entidad asociada
CONSORCIO UNIDAD TERRITORIAL DE EMPLEO Y DESARROLLO LOCAL Y TECNOLÓGICO DE LA ZONA HINOJOSA	<p>JUNTA DE ANDALUCÍA</p> <p>VARIOS AYUNTAMIENTOS DE CÓRDOBA</p>
CONSORCIO UNIDAD TERRITORIAL DE EMPLEO Y DESARROLLO LOCAL Y TECNOLÓGICO DE LA ZONA L DE GRANADA	<p>JUNTA DE ANDALUCÍA</p> <p>VARIOS AYUNTAMIENTOS DE GRANADA</p>
CONSORCIO UNIDAD TERRITORIAL DE EMPLEO Y DESARROLLO LOCAL Y TECNOLÓGICO DE LA ZONA OESTE DE GRANADA	<p>JUNTA DE ANDALUCÍA</p> <p>VARIOS AYUNTAMIENTOS DE GRANADA</p>
CONSORCIO UNIDAD TERRITORIAL DE EMPLEO Y DESARROLLO LOCAL Y TECNOLÓGICO DE LA ZONA POZOBLANCO	<p>JUNTA DE ANDALUCÍA</p> <p>VARIOS AYUNTAMIENTOS DE CÓRDOBA</p>
CONSORCIO UNIDAD TERRITORIAL DE EMPLEO Y DESARROLLO LOCAL Y TECNOLÓGICO DE LAS TIERRAS DE DOÑANA	<p>JUNTA DE ANDALUCÍA</p> <p>MANCOMUNIDAD TIERRAS DOÑANA</p>
CONSORCIO UNIDAD TERRITORIAL DE EMPLEO Y DESARROLLO LOCAL Y TECNOLÓGICO DE LÍNARES	<p>JUNTA DE ANDALUCÍA</p> <p>AYUNTAMIENTO DE LINARES</p>
CONSORCIO UNIDAD TERRITORIAL DE EMPLEO Y DESARROLLO LOCAL Y TECNOLÓGICO DE LOMA ORIENTAL	<p>JUNTA DE ANDALUCÍA</p> <p>VARIOS AYUNTAMIENTOS DE JAÉN</p>
CONSORCIO UNIDAD TERRITORIAL DE EMPLEO Y DESARROLLO LOCAL Y TECNOLÓGICO DE LOS VÉLEZ	<p>JUNTA DE ANDALUCÍA</p> <p>VARIOS AYUNTAMIENTOS DE ALMERÍA</p>
CONSORCIO UNIDAD TERRITORIAL DE EMPLEO Y DESARROLLO LOCAL Y TECNOLÓGICO DE MARQUESADO GRANADA	<p>JUNTA DE ANDALUCÍA</p> <p>MANCOMUNIDAD MARQUESADO DEL ZENETE</p>

Consortio	Entidad asociada
CONSORCIO UNIDAD TERRITORIAL DE EMPLEO Y DESARROLLO LOCAL Y TECNOLÓGICO DE MONTES-ALTA AXARQUÍA	<p>JUNTA DE ANDALUCÍA</p> <p>CONSORCIO MONTES-ALTA AXARQUÍA (4)</p>
CONSORCIO UNIDAD TERRITORIAL DE EMPLEO Y DESARROLLO LOCAL Y TECNOLÓGICO DE OSUNA, LANTEJUELA Y OTROS	<p>JUNTA DE ANDALUCÍA</p> <p>VARIOS AYUNTAMIENTOS DE SEVILLA</p>
CONSORCIO UNIDAD TERRITORIAL DE EMPLEO Y DESARROLLO LOCAL Y TECNOLÓGICO DE PUERTO REAL	<p>JUNTA DE ANDALUCÍA</p> <p>AYUNTAMIENTO DE PUERTO REAL</p>
CONSORCIO UNIDAD TERRITORIAL DE EMPLEO Y DESARROLLO LOCAL Y TECNOLÓGICO DE RIO VERDE	<p>JUNTA DE ANDALUCÍA</p> <p>VARIOS AYUNTAMIENTOS DE GRANADA</p>
CONSORCIO UNIDAD TERRITORIAL DE EMPLEO Y DESARROLLO LOCAL Y TECNOLÓGICO DE SAN FERNANDO	<p>JUNTA DE ANDALUCÍA</p> <p>AYUNTAMIENTO DE SAN FERNANDO</p>
CONSORCIO UNIDAD TERRITORIAL DE EMPLEO Y DESARROLLO LOCAL Y TECNOLÓGICO DE SANTA FE	<p>JUNTA DE ANDALUCÍA</p> <p>VARIOS AYUNTAMIENTOS DE GRANADA</p>
CONSORCIO UNIDAD TERRITORIAL DE EMPLEO Y DESARROLLO LOCAL Y TECNOLÓGICO DE SIERRA NORTE DE SEVILLA	<p>JUNTA DE ANDALUCÍA</p> <p>MANCOMUNIDAD SIERRA NORTE DE SEVILLA</p>
CONSORCIO UNIDAD TERRITORIAL DE EMPLEO Y DESARROLLO LOCAL Y TECNOLÓGICO DE SUBBÉTICA CORDOBESA	<p>JUNTA DE ANDALUCÍA</p> <p>MANCOMUNIDAD ZONA SUBBÉTICA DE CÓRDOBA</p>
CONSORCIO UNIDAD TERRITORIAL DE EMPLEO Y DESARROLLO LOCAL Y TECNOLÓGICO DE VEGA DEL GUADALQUIVIR	<p>JUNTA DE ANDALUCÍA</p>

Consortio	Entidad asociada
	MANCOMUNIDAD VEGA DEL GUADALQUIVIR
CONSORCIO UNIDAD TERRITORIAL DE EMPLEO Y DESARROLLO LOCAL Y TECNOLÓGICO DE VÉLEZ- MÁLAGA	JUNTA DE ANDALUCÍA AYUNTAMIENTO DE VÉLEZ-MÁLAGA
CONSORCIO UNIDAD TERRITORIAL DE EMPLEO Y DESARROLLO LOCAL Y TECNOLÓGICO DE VICAR	JUNTA DE ANDALUCÍA VARIOS AYUNTAMIENTOS DE ALMERÍA
CONSORCIO UNIDAD TERRITORIAL DE EMPLEO Y DESARROLLO LOCAL Y TECNOLÓGICO DEL ALTO GUADALQUIVIR	JUNTA DE ANDALUCÍA MANCOMUNIDAD CORDOBESA ALTO GUADALQUIVIR
CONSORCIO UNIDAD TERRITORIAL DE EMPLEO Y DESARROLLO LOCAL Y TECNOLÓGICO DEL ARROYO DEL OJANCO Y OTROS	JUNTA DE ANDALUCÍA VARIOS AYUNTAMIENTOS DE JAÉN
CONSORCIO UNIDAD TERRITORIAL DE EMPLEO Y DESARROLLO LOCAL Y TECNOLÓGICO DEL CAMPO DE GIBRALTAR	JUNTA DE ANDALUCÍA MANCOMUNIDAD DE CAMPO DE GIBRALTAR
CONSORCIO UNIDAD TERRITORIAL DE EMPLEO Y DESARROLLO LOCAL Y TECNOLÓGICO DEL CONDADO DE HUELVA	JUNTA DE ANDALUCÍA MANCOMUNIDAD DESARROLLO CONDADO DE HUELVA
CONSORCIO UNIDAD TERRITORIAL DE EMPLEO Y DESARROLLO LOCAL Y TECNOLÓGICO ALGATOCIN Y OTROS	JUNTA DE ANDALUCÍA VARIOS AYUNTAMIENTOS DE MÁLAGA
CONSORCIO UNIDAD TERRITORIAL DE EMPLEO Y DESARROLLO LOCAL Y TECNOLÓGICO ARQUILLOS Y OTROS	JUNTA DE ANDALUCÍA VARIOS AYUNTAMIENTOS DE JAÉN

Consortio	Entidad asociada
CONSORCIO UNIDAD TERRITORIAL DE EMPLEO Y DESARROLLO LOCAL Y TECNOLÓGICO LOMA OCCIDENTAL	<p>JUNTA DE ANDALUCÍA</p> <p>AYUNTAMIENTO DE BAEZA</p>
CONSORCIO UNIDAD TERRITORIAL DE EMPLEO Y DESARROLLO LOCAL Y TECNOLÓGICO MORON DE LA FRONTERA Y OTROS	<p>JUNTA DE ANDALUCÍA</p> <p>VARIOS AYUNTAMIENTOS DE SEVILLA</p>
CONSORCIO UNIDAD TERRITORIAL DE EMPLEO Y DESARROLLO LOCAL Y TECNOLÓGICO ZONA NORTE DE GRANADA	<p>JUNTA DE ANDALUCÍA</p> <p>VARIOS AYUNTAMIENTOS DE SEVILLA</p>
CONSORCIO URBANÍSTIC DE GESTIÓ DEL SECTOR Z - 1 PLA DE BAIX	<p>AYUNTAMIENTO DE GRANOLLERS</p> <p>INSTITUT CATALÀ DEL SOL</p>
CONSORCIO URBANÍSTIC DEL CENTRE DIRECCIONAL DE Cerdanyola	<p>AYUNTAMIENTO DE Cerdanyola del Vallés</p> <p>INSTITUT CATALÀ DEL SOL</p>
CONSORCIO URBANÍSTIC DEL SECTOR DE MAS LLUHÍ	<p>AYUNTAMIENTO DE SANT FELIU DE LLOBREGAT</p> <p>INSTITUT CATALÀ DEL SOL</p>
CONSORCIO URBANÍSTIC DESENVOLUPAMENT DE L'EIX MACIÀ	<p>AYUNTAMIENTO DE SABADELL</p> <p>INSTITUT CATALÀ DEL SOL</p>
CONSORCIO URBANÍSTIC DESENVOLUPAMENT SECTOR RESIDENCIAL CAN FILUÀ	<p>AYUNTAMIENTO DE SANTA PERPETUA DE MOGODA</p> <p>INSTITUT CATALÀ DEL SOL</p>
CONSORCIO URBANÍSTIC L' AIGÜETA	<p>AYUNTAMIENTO DE LA BISBAL D'EMPORDÀ</p> <p>INSTITUT CATALÀ DEL SOL</p>

Consortio	Entidad asociada
CONSORCIO URBANÍSTIC LA FORNACA	INSTITUT CATALÀ DEL SOL AYUNTAMIENTO DE VILASSAR DE DALT
CONSORCIO URBANÍSTIC PER AL DESENVOLUPAMENT DEL PARC D'ACTIVITATS ECONÒMIQUES CAN SANT JOAN	INSTITUT CATALÀ DEL SOL AYUNTAMIENTO DE RUBÍ AYUNTAMIENTO DE SANT CUGAT DEL VALLÉS
CONSORCIO URBANÍSTIC PER AL DESENVOLUPAMENT DEL SECTOR EIXAMPLE NORD	AYUNTAMIENTO DE EL PRAT DE LLOBREGAT INSTITUT CATALÀ DEL SOL
CONSORCIO URBANÍSTIC PER AL DESENVOLUPAMENT DEL SECTOR Z-1 DE GRANOLLERS	AYUNTAMIENTO DE GRANOLLERS INSTITUT CATALÀ DEL SOL
CONSORCIO URBANÍSTIC SECTOR INDUSTRIAL BORGES I	AYUNTAMIENTO DE LES BORGES DEL CAMP INSTITUT CATALÀ DEL SOL
CONSORCIO URBANÍSTICO ÁREA TECNOLÓGICA DEL SUR	INSTITUTO MADRILEÑO DE DESARROLLO AYUNTAMIENTO DE GETAFE
CONSORCIO URBANÍSTICO ÁREA VALDELACASA	AYUNTAMIENTO DE ALCOBENDAS INSTITUTO MADRILEÑO DE DESARROLLO
CONSORCIO URBANÍSTICO DEHESA VIEJA Y TEMPRANALES DE SAN SEBASTIÁN DE LOS REYES	COMUNIDAD DE MADRID AYUNTAMIENTO DE SAN SEBASTIÁN DE LOS REYES
CONSORCIO URBANÍSTICO EL BAÑUELO	INSTITUTO MADRILEÑO DE DESARROLLO



Consortio	Entidad asociada
	AYUNTAMIENTO DE FUENLABRADA
CONSORCIO URBANÍSTICO ESCORIAL	COMUNIDAD DE MADRID AYUNTAMIENTO DEL ESCORIAL
CONSORCIO URBANÍSTICO ESPARTALES NORTE	COMUNIDAD DE MADRID AYUNTAMIENTO DE ALCALÁ DE HENARES
CONSORCIO URBANÍSTICO LA ESTACIÓN	COMUNIDAD DE MADRID AYUNTAMIENTO DE COLMENAR VIEJO
CONSORCIO URBANÍSTICO LA FORTUNA	COMUNIDAD DE MADRID AYUNTAMIENTO DE LEGANÉS
CONSORCIO URBANÍSTICO LA GARENA	NUEVO ARPEGIO, S.A. COMUNIDAD DE MADRID AYUNTAMIENTO DE ALCALÁ DE HENARES
CONSORCIO URBANÍSTICO LEGANÉS NORTE	COMUNIDAD DE MADRID AYUNTAMIENTO DE LEGANÉS
CONSORCIO URBANÍSTICO LEGANÉS TECNOLÓGICO	INSTITUTO MADRILEÑO DE DESARROLLO AYUNTAMIENTO DE LEGANÉS UNIVERSIDAD CARLOS III DE MADRID
CONSORCIO URBANÍSTICO LOS MOLINOS-BUENAVISTA	COMUNIDAD DE MADRID AYUNTAMIENTO DE GETAFE

Consortio	Entidad asociada
CONSORCIO URBANÍSTICO MOSCATELARES	COMUNIDAD DE MADRID AYUNTAMIENTO DE SAN SEBASTIÁN DE LOS REYES
CONSORCIO URBANÍSTICO MOSTOLES SUR	COMUNIDAD DE MADRID AYUNTAMIENTO DE MOSTOLES
CONSORCIO URBANÍSTICO MOSTOLES-TECNOLÓGICO	AYUNTAMIENTO DE MOSTOLES INSTITUTO MADRILEÑO DE DESARROLLO
CONSORCIO URBANÍSTICO NUEVO BAZTÁN-VILLAR DEL OLMO	COMUNIDAD DE MADRID AYUNTAMIENTO DE VILLAR DEL OLMO AYUNTAMIENTO DE NUEVO BAZTÁN
CONSORCIO URBANÍSTICO PARA EL DESARROLLO DE LAS ARE HORTA CAPALLERA-CENDRASSOS NORD Y CARRET. LERS	AYUNTAMIENTO DE FIGUERAS INSTITUT CATALÀ DEL SOL
CONSORCIO URBANÍSTICO PARA EL DESARROLLO DE LAS ARE L'ESTRELLA Y SANT CRIST	AYUNTAMIENTO DE BADALONA INSTITUT CATALÀ DEL SOL
CONSORCIO URBANÍSTICO PARA EL DESARROLLO DEL ARE CAN DURAN	AYUNTAMIENTO DE MONTCADA I REIXAC INSTITUT CATALÀ DEL SOL
CONSORCIO URBANÍSTICO PARA EL DESARROLLO DEL ARE ELS PRATS 1-SUD 3	AYUNTAMIENTO DE TÀRREGA INSTITUT CATALÀ DEL SOL

Consortio	Entidad asociada
CONSORCIO URBANÍSTICO PARA EL DESARROLLO DEL ARE ESCULTOR CLARÀ	AYUNTAMIENTO DE MALGRAT DE MAR  INSTITUT CATALÀ DEL SOL
CONSORCIO URBANÍSTICO PARA EL DESARROLLO DEL ARE LA CABANA DEL MÀRTIR	AYUNTAMIENTO DE SOLSONA  INSTITUT CATALÀ DEL SOL
CONSORCIO URBANÍSTICO PARA EL DESARROLLO DEL ARE LA FAÇANA	INSTITUT CATALÀ DEL SOL  AYUNTAMIENTO DE SAN VICENÇ DELS HORTS  MANCOMUNITAT DE MUNICIPIS DE L'ÀREA METROPOLITANA DE BARCELONA
CONSORCIO URBANÍSTICO PARA EL DESARROLLO DEL ARE LOS COLOMERS	AYUNTAMIENTO DE MÓRA D'EBRE  INSTITUT CATALÀ DEL SOL
CONSORCIO URBANÍSTICO PARA EL DESARROLLO DEL ARE MAS BOSSER	AYUNTAMIENTO DE OLOT  INSTITUT CATALÀ DEL SOL
CONSORCIO URBANÍSTICO PARA EL DESARROLLO DEL ARE RIBERA SALINES	AYUNTAMIENTO DE CORNELLÀ DE LLOBREGAT  INSTITUT CATALÀ DEL SOL
CONSORCIO URBANÍSTICO PARA EL DESARROLLO DEL ARE SANT GREGORI	AYUNTAMIENTO DE FALSET  INSTITUT CATALÀ DEL SOL
CONSORCIO URBANÍSTICO PARA EL DESARROLLO DEL ARE SECTOR EST	AYUNTAMIENTO DE MANRESA  INSTITUT CATALÀ DEL SOL
CONSORCIO URBANÍSTICO PARA EL DESARROLLO DEL ARE SECTOR RESIDENCIAL	INSTITUT CATALÀ DEL SOL  AYUNTAMIENTO DE ELS PALLARESOS

Consortio	Entidad asociada
	AYUNTAMIENTO DE TARRAGONA
CONSORCIO URBANÍSTICO PARA EL DESARROLLO DEL ARE SECTORS 1 Y 8	AYUNTAMIENTO DE OLESA DE MONTSERRAT INSTITUT CATALÀ DEL SOL
CONSORCIO URBANÍSTICO PARLA-ESTE	COMUNIDAD DE MADRID AYUNTAMIENTO DE PARLA
CONSORCIO URBANÍSTICO PARQUE EMPRESARIAL LA CARPETANIA	COMUNIDAD DE MADRID AYUNTAMIENTO DE GETAFE
CONSORCIO URBANÍSTICO PORTAL DE LA COSTA BRAVA ILLA DE BLANES	GENERALITAT DE CATALUÑA AYUNTAMIENTO DE BLANES COMARCA SELVA DIPUTACIÓN PROVINCIAL DE GERONA
CONSORCIO URBANÍSTICO RIVAS	COMUNIDAD DE MADRID AYUNTAMIENTO DE RIVAS- VACIAMADRID
CONSORCIO VÍA VERDE DE OJOS NEGROS	DIPUTACIÓN GENERAL DE ARAGÓN DIPUTACIÓN PROVINCIAL DE TERUEL VARIOS AYUNTAMIENTOS DE TERUEL
CONSORCIO VÍA VERDE DEL NOROESTE	REGIÓN DE MURCIA VARIOS AYUNTAMIENTOS DE MURCIA AYUNTAMIENTO DE BULLAS

Consortio	Entidad asociada
CONSORCIO VIVIENDA PARA LOS VECINOS DEL ÁREA DE SEVILLA	JUNTA DE ANDALUCÍA AYUNTAMIENTO DE SEVILLA DIPUTACIÓN PROVINCIAL DE SEVILLA VARIOS AYUNTAMIENTOS DE SEVILLA AYUNTAMIENTO DE DOS HERMANAS AYUNTAMIENTO DE ALCALÁ DE GUADAIRA AYUNTAMIENTO DE UTRERA AYUNTAMIENTO DE MAIRENA DE ALJARAFE AYUNTAMIENTO DE CARMONA AYUNTAMIENTO DE CORIA DEL RIO AYUNTAMIENTO DE CAMAS AYUNTAMIENTO DE SAN JUAN DE AZNALFARACHE AYUNTAMIENTO DE MAIRENA DEL ALCOR AYUNTAMIENTO DE SANLÚCAR LA MAYOR AYUNTAMIENTO DE OLIVARES AYUNTAMIENTO DE SANTIPONCE AYUNTAMIENTO DE BENACAZÓN AYUNTAMIENTO DE GERENA AYUNTAMIENTO DE VILLAMANRIQUE DE LA CONDESA AYUNTAMIENTO DE HUÉVAR DEL ALJARAFE
CONSORCIO XESTIÓN E EXP. DA REDE BÁSICA DE ABAST. CONCELLOS CERVO E BURELA	VARIOS AYUNTAMIENTOS DE LUGO AGUAS DE GALICIA
CORPORACIÓ SANITÀRIA DEL PARC TAULÍ	SERVICIO CATALAN DE LA SALUD AYUNTAMIENTO DE SABADELL UNIVERSITAT AUTÒNOMA DE BARCELONA PRIVADOS

Consortio	Entidad asociada
GOVERN TERRITORIAL DE SALUT ALT MARESME-SELVA MARÍTIMA	VARIAS ENTIDADES LOCALES DE CATALUÑA SERVICIO CATALAN DE LA SALUD GENERALITAT DE CATALUÑA
GOVERN TERRITORIAL DE SALUT DEL BAIX EBRE	GENERALITAT DE CATALUÑA VARIAS ENTIDADES LOCALES DE CATALUÑA SERVICIO CATALAN DE LA SALUD
GOVERN TERRITORIAL DE SALUT DEL BAIZ LLOBREGAT C. FONSA SANTA	VARIAS ENTIDADES LOCALES DE CATALUÑA SERVICIO CATALAN DE LA SALUD GENERALITAT DE CATALUÑA
GOVERN TERRITORIAL DE SALUT DEL VALLÉS ORIENTAL SECTOR CENTRAL <sub>i</sub>	GENERALITAT DE CATALUÑA VARIAS ENTIDADES LOCALES DE CATALUÑA SERVICIO CATALAN DE LA SALUD
GOVERN TERRITORIAL DE SALUT EL PALLARS JUSSÀ-PALLARS SOBIRÁ	GENERALITAT DE CATALUÑA VARIAS ENTIDADES LOCALES DE CATALUÑA SERVICIO CATALAN DE LA SALUD
GOVERN TERRITORIAL DE SALUT GIRONÉS-PLA DE L'ESTANY- SELVA INTERIOR	GENERALITAT DE CATALUÑA VARIAS ENTIDADES LOCALES DE CATALUÑA SERVICIO CATALAN DE LA SALUD

### 4.3.2. Consorcios donde figuran asociadas con una Comunidad Autónoma, el Sector Público Estatal y otras Administraciones Territoriales Locales

Consortio	Denominacion Social Matriz
CONSORCIO 90 ANIVERSARIO DEL SALÓN INTERNACIONAL DEL AUTOMÓVIL DE BARCELONA (3)	MINISTERIO DE ECONOMÍA Y HACIENDA GENERALITAT DE CATALUÑA AYUNTAMIENTO DE BARCELONA CONSORCIO FIRA INTERNACIONAL DE BARCELONA (1)
CONSORCIO ALICANTE 2008. VUELTA AL MUNDO DE VELA (3)	ESTADO AUTORIDAD PORTUARIA DE ALICANTE SOCIEDAD GESTORA PARA LA IMAGEN ESTRATÉGICA Y PROMOCIONAL DE LA COMUNIDAD VALENCIANA, S.A.U. GENERALITAT VALENCIANA AYUNTAMIENTO DE ALICANTE
CONSORCIO ALTA VELOCIDAD BARCELONA (3)	ESTADO GENERALITAT DE CATALUÑA AYUNTAMIENTO DE BARCELONA
CONSORCIO ALTAMIRA (3)	ESTADO DIPUTACIÓN REGIONAL DE CANTABRIA AYUNTAMIENTO DE SANTILLANA DEL MAR FUNDACIÓN MARCELINO BOTÍN
CONSORCIO AÑO JUBILAR 2010 (3)	ESTADO REGIÓN DE MURCIA AYUNTAMIENTO DE CARAVACA DE LA CRUZ
CONSORCIO AÑO JUBILAR GUADALUPENSE CENTENARIO DE LA PROCLAMACIÓN DE LA VÍRGEN DE GUADALUPE COMO PATRONA DE LA HISPANIDAD 2007 (2)	ESTADO JUNTA DE EXTREMADURA

Consortio	Denominacion Social Matriz
CONSORCIO AÑO JUBILAR LEBANIEGO (3)	COMUNIDAD FRANCISCANA DE GUADALUPE  ESTADO  DIPUTACIÓN REGIONAL DE CANTABRIA  AYUNTAMIENTO DE POTES  AYUNTAMIENTO DE CAMALEÑO
CONSORCIO CARTAGENA DE PUERTO CULTURAS (3)	AUTORIDAD PORTUARIA DE CARTAGENA  REGIÓN DE MURCIA  AYUNTAMIENTO DE CARTAGENA  UNIVERSIDAD POLITÉCNICA DE CARTAGENA  CÁMARA DE COMERCIO DE CARTAGENA  CONFEDERACIÓN DE EMPRESARIOS DE CARTAGENA
CONSORCIO CASA ÁFRICA (3)	AGENCIA ESPAÑOLA DE COOPERACIÓN INTERNACIONAL PARA EL DESARROLLO  ESTADO  COMUNIDAD DE CANARIAS  CABILDO INSULAR DE GRAN CANARIA  AYUNTAMIENTO DE LAS PALMAS DE GRAN CANARIA  CABILDO INSULAR DE TENERIFE  CABILDO INSULAR DE FUERTEVENTURA  CABILDO INSULAR DE LANZAROTE
CONSORCIO CASA ASIA (3)	ESTADO  AYUNTAMIENTO DE BARCELONA  AYUNTAMIENTO DE MADRID  GENERALITAT DE CATALUÑA



Consortio	Denominacion Social Matriz
CONSORCIO CASA DE AMÉRICA (3)	ESTADO COMUNIDAD DE MADRID AYUNTAMIENTO DE MADRID
CONSORCIO CASTELL DE SANT CARLES (3)	ESTADO COMUNIDAD AUTÓNOMA DE BALEARES CONSEJO INSULAR DE MALLORCA AYUNTAMIENTO DE PALMA DE MALLORCA
CONSORCIO CENTRO ASOCIADO DE LA UNED "COMPLEJO PRÍNCIPE DON FELIPE" EN GUADALAJARA (3)	UNIVERSIDAD NACIONAL DE EDUCACIÓN A DISTANCIA AYUNTAMIENTO DE GUADALAJARA DIPUTACIÓN PROVINCIAL DE GUADALAJARA JUNTA DE COMUNIDADES DE CASTILLA-LA MANCHA VARIOS AYUNTAMIENTOS DE GUADALAJARA OTROS CAJA DE GUADALAJARA CAJA CASTILLA-LA MANCHA IBERCAJA
CONSORCIO CENTRO ASOCIADO DE LA UNED DE PAMPLONA (2)	UNIVERSIDAD NACIONAL DE EDUCACIÓN A DISTANCIA COMUNIDAD FORAL DE NAVARRA OTROS
CONSORCIO CENTRO ASOCIADO DE LA UNED DE TALAVERA DE LA REINA (3)	UNIVERSIDAD NACIONAL DE EDUCACIÓN A DISTANCIA JUNTA DE COMUNIDADES DE CASTILLA-LA MANCHA DIPUTACIÓN PROVINCIAL DE TOLEDO AYUNTAMIENTO DE TALAVERA DE LA REINA AYUNTAMIENTO DE TOLEDO

Consortio	Denominacion Social Matriz
CONSORCIO CENTRO ASOCIADO DE LA UNED DE TENERIFE (3)	VARIOS AYUNTAMIENTOS DE TOLEDO CAJA CASTILLA LA MANCHA OTROS CAJA RURAL DE TOLEDO  UNIVERSIDAD NACIONAL DE EDUCACIÓN A DISTANCIA COMUNIDAD DE CANARIAS CABILDO INSULAR DE TENERIFE AYUNTAMIENTO DE LOS REALEJOS AYUNTAMIENTO DE SAN CRISTÓBAL DE LA LAGUNA AYUNTAMIENTO DE ARONA CABILDO INSULAR DE LA GOMERA CABILDO INSULAR DE EL HIERRO AYUNTAMIENTO DE GRANADILLA DE ABONA OTROS
CONSORCIO CENTRO ASOCIADO DE LA UNED EN CEUTA (2)	UNIVERSIDAD NACIONAL DE EDUCACIÓN A DISTANCIA MINISTERIO DE DEFENSA CIUDAD AUTÓNOMA DE CEUTA
CONSORCIO CENTRO ASOCIADO DE LA UNED EN CANTABRIA (3)	UNIVERSIDAD NACIONAL DE EDUCACIÓN A DISTANCIA DIPUTACIÓN REGIONAL DE CANTABRIA AYUNTAMIENTO DE SANTANDER OTROS CAJA DE CANTABRIA
CONSORCIO CENTRO ASOCIADO DE LA UNED EN TUDELA (3)	UNIVERSIDAD NACIONAL DE EDUCACIÓN A DISTANCIA COMUNIDAD FORAL DE NAVARRA

Consortio	Denominacion Social Matriz
CONSORCIO CENTRO DE SUPERCOMPUTACIÓN DE CATALUÑA (2)	AYUNTAMIENTO DE MILAGRO OTROS AGENCIA ESTATAL CONSEJO SUPERIOR DE INVESTIGACIONES CIENTÍFICAS UNIVERSITAT POLITECNICA DE CATALUNYA UNIVERSITAT AUTÒNOMA DE BARCELONA UNIVERSITAT DE GIRONA UNIVERSIDAD ROVIRA I VIRGILI UNIVERSIDAD POMPEU FABRA UNIVERSITAT OBERTA DE CATALUNYA UNIVERSIDAD DE LLEIDA FUNDACIÓN CATALANA PER A LA RECERCA I LA INNOVACIÓ UNIVERSITAT DE BARCELONA GENERALITAT DE CATALUÑA UNIVERSITAT RAMON LLULL
CONSORCIO CENTRO FEDERICO GARCÍA LORCA (3)	ESTADO JUNTA DE ANDALUCÍA AYUNTAMIENTO DE GRANADA DIPUTACIÓN PROVINCIAL DE GRANADA FUNDACIÓN FEDERICO GARCIA LORCA
CONSORCIO CENTRO REGIONAL ASOCIADO DE LA UNED DE CARTAGENA (3)	UNIVERSIDAD NACIONAL DE EDUCACIÓN A DISTANCIA REGIÓN DE MURCIA AYUNTAMIENTO DE CARTAGENA AYUNTAMIENTO DE LORCA AYUNTAMIENTO DE CARAVACA DE LA CRUZ AYUNTAMIENTO DE YECLA OTROS

Consortio	Denominacion Social Matriz
<p>CONSORCIO CIBER PARA EL ÁREA TEMÁTICA DE BIOINGENIERÍA, BIOMATERIALES Y NANOMEDICINA (2)</p>	<p>CAJA DEL MEDITERRÁNEO</p> <p>CAJAMURCIA</p> <p>APORTACIONES AL 25</p> <p>ANIVERSARIO DEL C.A.</p> <p>INSTITUTO DE SALUD CARLOS III</p> <p>AGENCIA ESTATAL CONSEJO SUPERIOR DE INVESTIGACIONES CIENTÍFICAS</p> <p>JUNTA DE CASTILLA Y LEÓN</p> <p>GENERALITAT DE CATALUÑA</p> <p>JUNTA DE EXTREMADURA</p> <p>XUNTA DE GALICIA</p> <p>COMUNIDAD DE MADRID</p> <p>GENERALITAT VALENCIANA</p> <p>JUNTA DE ANDALUCÍA</p> <p>DIPUTACIÓN GENERAL DE ARAGÓN</p> <p>COMUNIDAD AUTÓNOMA DE EUSKADI</p> <p>FUNDACIÓN CENTRE DE MEDICINA REGENERATIVA DE BARCELONA</p> <p>ASOCIACIÓN INSTITUTO DE BIOMECÁNICA DE VALENCIA</p> <p>FUNDACIÓN INASMET</p> <p>FUNDACIÓN PRIVADA DEL INSTITUTO DE BIOINGENIERÍA DE CATALUÑA</p> <p>INSTITUTO DE INVESTIGACIÓN DEL HOSPITAL DE LA SANTA CRUZ Y SAN PABLO</p>
<p>CONSORCIO CIBER PARA EL ÁREA TEMÁTICA DE DIABETES Y ENFERMEDADES METABÓLICAS (2)</p>	<p>INSTITUTO DE SALUD CARLOS III</p> <p>AGENCIA ESTATAL CONSEJO SUPERIOR DE INVESTIGACIONES CIENTÍFICAS</p> <p>JUNTA DE ANDALUCÍA</p> <p>GENERALITAT DE CATALUÑA</p> <p>COMUNIDAD DE MADRID</p> <p>GENERALITAT VALENCIANA</p> <p>COMUNIDAD AUTÓNOMA DE EUSKADI</p>

Consortio	Denominacion Social Matriz
<p>CONSORCIO CIBER PARA EL ÁREA TEMÁTICA DE ENFERMEDADES HEPÁTICAS Y DIGESTIVAS (2)</p>	<p>FUNDACIÓN JIMÉNEZ DÍAZ</p> <p>FUNDACIÓN PARA LA INVESTIGACIÓN Y DOCENCIA SANT JOAN DE DEU</p> <p>FUNDACIÓN PRIVADA INSTITUT DE RECERCA BIOMÉDICA</p> <p>INSTITUTO DE INVESTIGACIÓN DEL HOSPITAL DE LA SANTA CRUZ Y SAN PABLO</p> <p>INSTITUTO DE INVESTIGACIONES MÉDICAS AUGUST PI I SUNYER</p> <p>INSTITUTO DE SALUD CARLOS III</p> <p>AGENCIA ESTATAL CONSEJO SUPERIOR DE INVESTIGACIONES CIENTÍFICAS</p> <p>HOSPITAL CLÍNICO Y PROVINCIAL DE BARCELONA (6)</p> <p>JUNTA DE CASTILLA Y LEÓN</p> <p>GENERALITAT DE CATALUÑA</p> <p>COMUNIDAD DE MADRID</p> <p>REGIÓN DE MURCIA</p> <p>GENERALITAT VALENCIANA</p> <p>COMUNIDAD AUTÓNOMA DE EUSKADI</p> <p>JUNTA DE ANDALUCÍA</p> <p>DIPUTACIÓN GENERAL DE ARAGÓN</p> <p>CLÍNICA UNIVERSITARIA DE NAVARRA</p> <p>FUNDACIÓN PARA LA INVESTIGACIÓN MÉDICA APLICADA</p> <p>FUNDACIÓN PRIVADA SALUD DEL CONSORCIO SANITARIO DEL MARESME</p> <p>INSTITUTO DE INVESTIGACIÓN DEL HOSPITAL DE LA SANTA CRUZ Y SAN PABLO</p>
<p>CONSORCIO CIBER PARA EL ÁREA TEMÁTICA DE ENFERMEDADES NEUROGENERATIVAS (2)</p>	<p>INSTITUTO DE SALUD CARLOS III</p> <p>AGENCIA ESTATAL CONSEJO SUPERIOR DE INVESTIGACIONES CIENTÍFICAS</p> <p>HOSPITAL CLÍNICO Y PROVINCIAL DE BARCELONA (6)</p> <p>JUNTA DE COMUNIDADES DE CASTILLA-LA MANCHA</p> <p>GENERALITAT DE CATALUÑA</p> <p>JUNTA DE EXTREMADURA</p> <p>XUNTA DE GALICIA</p>

Consortio	Denominacion Social Matriz
	<p>COMUNIDAD DE MADRID</p> <p>REGIÓN DE MURCIA</p> <p>JUNTA DE ANDALUCÍA</p> <p>COMUNIDAD DE CANARIAS</p> <p>DIPUTACIÓN REGIONAL DE CANTABRIA</p> <p>GENERALITAT VALENCIANA</p> <p>COMUNIDAD AUTÓNOMA DE EUSKADI</p> <p>FUNDACIÓN PARA LA INVESTIGACIÓN MÉDICA APLICADA</p> <p>INSTITUTO DE INVESTIGACIÓN DEL HOSPITAL DE LA SANTA CRUZ Y SAN PABLO</p> <p>INSTITUTO DE INVESTIGACIONES BIOMÉDICAS AUGUST PI I SUNYER</p>
<p>CONSORCIO CIBER PARA EL ÁREA TEMÁTICA DE ENFERMEDADES RARAS (2)</p>	<p>INSTITUTO DE SALUD CARLOS III</p> <p>AGENCIA ESTATAL CONSEJO SUPERIOR DE INVESTIGACIONES CIENTÍFICAS</p> <p>HOSPITAL CLÍNICO Y PROVINCIAL DE BARCELONA (6)</p> <p>JUNTA DE ANDALUCÍA</p> <p>DIPUTACIÓN GENERAL DE ARAGÓN</p> <p>GENERALITAT DE CATALUÑA</p> <p>XUNTA DE GALICIA</p> <p>COMUNIDAD DE MADRID</p> <p>REGIÓN DE MURCIA</p> <p>GENERALITAT VALENCIANA</p> <p>ASOCIACIÓN ESPAÑOLA PARA EL REGISTRO Y ESTUDIO DE LAS MALFORMACIONES CONGÉNITAS</p> <p>FUNDACIÓN CANARIA RAFAEL CLAVIJO</p> <p>FUNDACIÓN JIMÉNEZ DÍAZ</p> <p>FUNDACIÓN PRIVADA INSTITUT DE RECERCA BIOMÉDICA</p> <p>HOSPITAL SAN JUAN DE DIOS ESPLUGES</p> <p>INSTITUTO DE INVESTIGACIÓN DEL HOSPITAL DE LA SANTA CRUZ Y SAN PABLO</p>
<p>CONSORCIO CIBER PARA EL ÁREA TEMÁTICA DE ENFERMEDADES RESPIRATORIAS (2)</p>	<p>INSTITUTO DE SALUD CARLOS III</p>

Consortio	Denominacion Social Matriz
<p>CONSORCIO CIBER PARA EL ÁREA TEMÁTICA DE EPIDEMIOLOGÍA Y SALUD PÚBLICA (2)</p>	<p>AGENCIA ESTATAL CONSEJO SUPERIOR DE INVESTIGACIONES CIENTÍFICAS</p>
	<p>HOSPITAL CLÍNICO Y PROVINCIAL DE BARCELONA (6)</p>
	<p>COMUNIDAD AUTÓNOMA DE BALEARES</p>
	<p>COMUNIDAD DE CANARIAS</p>
	<p>JUNTA DE CASTILLA Y LEÓN</p>
	<p>GENERALITAT DE CATALUÑA</p>
	<p>JUNTA DE EXTREMADURA</p>
	<p>COMUNIDAD DE MADRID</p>
	<p>DIPUTACIÓN GENERAL DE ARAGÓN</p>
	<p>GENERALITAT VALENCIANA</p>
	<p>COMUNIDAD AUTÓNOMA DE EUSKADI</p>
	<p>FUNDACIÓN JIMÉNEZ DÍAZ</p>
	<p>INSTITUTO DE INVESTIGACIÓN BIOMÉDICA DE LLEIDA FUNDACIÓN DR. PIFARRE (IRBLLEIDA)</p>
	<p>INSTITUTO DE SALUD CARLOS III</p>
	<p>AGENCIA ESTATAL CONSEJO SUPERIOR DE INVESTIGACIONES CIENTÍFICAS</p>
	<p>HOSPITAL CLÍNICO Y PROVINCIAL DE BARCELONA (6)</p>
	<p>GENERALITAT DE CATALUÑA</p>
	<p>XUNTA DE GALICIA</p>
	<p>COMUNIDAD DE MADRID</p>
	<p>REGIÓN DE MURCIA</p>
<p>COMUNIDAD FORAL DE NAVARRA</p>	
<p>GENERALITAT VALENCIANA</p>	
<p>JUNTA DE ANDALUCÍA</p>	
<p>PRINCIPADO DE ASTURIAS</p>	
<p>COMUNIDAD DE CANARIAS</p>	
<p>COMUNIDAD AUTÓNOMA DE EUSKADI</p>	
<p>AGENCIA DE SALUD PÚBLICA DE BARCELONA</p>	
<p>FUNDACIÓN AVEDIS DONABEDIAN</p>	

Consortio	Denominacion Social Matriz
<p>CONSORCIO CIBER PARA EL ÁREA TEMÁTICA DE FISIOPATOLOGÍA DE LA OBESIDAD Y NUTRICIÓN (2)</p>	<p>INSTITUTO DE INVESTIGACIÓN DE HOSPITAL DE LA SANTA CRUZ Y SAN PABLO</p> <p>INSTITUTO DE SALUD CARLOS III</p> <p>AGENCIA ESTATAL CONSEJO SUPERIOR DE INVESTIGACIONES CIENTÍFICAS</p> <p>HOSPITAL CLÍNICO Y PROVINCIAL DE BARCELONA (6)</p> <p>JUNTA DE ANDALUCÍA</p> <p>DIPUTACIÓN GENERAL DE ARAGÓN</p> <p>COMUNIDAD AUTÓNOMA DE BALEARES</p> <p>GENERALITAT DE CATALUÑA</p> <p>XUNTA DE GALICIA</p> <p>COMUNIDAD DE MADRID</p> <p>COMUNIDAD FORAL DE NAVARRA</p> <p>GENERALITAT VALENCIANA</p> <p>FUNDACIÓN PRIVADA INSTITUTO DE INVESTIGACIÓN SANITARIA PERE I VIRGILI</p>
<p>CONSORCIO CIBER PARA EL ÁREA TEMÁTICA DE SALUD MENTAL (2)</p>	<p>INSTITUTO DE SALUD CARLOS III</p> <p>AGENCIA ESTATAL CONSEJO SUPERIOR DE INVESTIGACIONES CIENTÍFICAS</p> <p>HOSPITAL CLÍNICO Y PROVINCIAL DE BARCELONA (6)</p> <p>DIPUTACIÓN REGIONAL DE CANTABRIA</p> <p>GENERALITAT DE CATALUÑA</p> <p>COMUNIDAD DE MADRID</p> <p>GENERALITAT VALENCIANA</p> <p>COMUNIDAD AUTÓNOMA DE EUSKADI</p> <p>JUNTA DE ANDALUCÍA</p> <p>DIPUTACIÓN GENERAL DE ARAGÓN</p> <p>PRINCIPADO DE ASTURIAS</p> <p>FUNDACIÓN PARA LA INVESTIGACIÓN Y DOCENCIA SANT JOAN DE DEU</p> <p>HERMANAS HOSPITALARIAS SAGRADO CORAZÓN DE JESÚS BENITO MENNI</p> <p>INSTITUTO DE INVESTIGACIÓN DE HOSPITAL DE LA SANTA CRUZ Y SAN PABLO</p>



Consortio	Denominacion Social Matriz
CONSORCIO CÍRCULO DE BELLAS ARTES (3)	ESTADO COMUNIDAD DE MADRID AYUNTAMIENTO DE MADRID CIRCULO BELLAS ARTES PRIVADOS
CONSORCIO CIUTAT ROMANA DE POLLENTIA (3)	ESTADO COMUNIDAD AUTÓNOMA DE BALEARES CONSEJO INSULAR DE MALLORCA AYUNTAMIENTO DE ALCUDIA
CONSORCIO CONCESIONARIO DE AGUAS, RED DE ABASTECIMIENTO DE AGUAS DE LA PLANA (3)	CONFEDERACIÓN HIDROGRÁFICA DEL JUCAR VARIOS AYUNTAMIENTOS DE CASTELLÓN GENERALITAT VALENCIANA DIPUTACIÓN PROVINCIAL DE CASTELLÓN
CONSORCIO CSIC-IRTA-UAB CENTRO DE INVESTIGACIÓN AGRIGENÓMICA (2)	AGENCIA ESTATAL CONSEJO SUPERIOR DE INVESTIGACIONES CIENTÍFICAS INSTITUT DE RECERCA I TECNOLOGIA AGROALIMENTÀRIES UNIVERSITAT AUTÒNOMA DE BARCELONA
CONSORCIO D'ATENCIÓ PRIMARIA DE SALUT DE L'EIXAMPLE (11)	INSTITUTO CATALÁN DE LA SALUD HOSPITAL CLÍNICO Y PROVINCIAL DE BARCELONA (6)
CONSORCIO DE ABASTECIMIENTO DE AGUA Y SANEAMIENTO ZONA CENTRAL DE ASTURIAS (3)	ESTADO PRINCIPADO DE ASTURIAS AYUNTAMIENTO DE GIJÓN AYUNTAMIENTO DE OVIEDO

Consortio	Denominacion Social Matriz
CONSORCIO DE BIBLIOTECAS UNIVERSITARIAS DE GALICIA (11)	AYUNTAMIENTO DE AVILÉS  XUNTA DE GALICIA  UNIVERSIDAD DE SANTIAGO DE COMPOSTELA  UNIVERSIDAD DE VIGO  UNIVERSIDAD DE LA CORUÑA  SOCIEDAD ANÓNIMA DE GESTIÓN DEL CENTRO DE SUPERCOMPUTACIÓN DE GALICIA (2)
CONSORCIO DE LA CIUDAD MONUMENTAL,HISTÓRICO-ARTÍSTICO Y ARQUEOLÓGICO DE MÉRIDA (3)	ESTADO  JUNTA DE EXTREMADURA  AYUNTAMIENTO DE MÉRIDA  DIPUTACIÓN PROVINCIAL DE BADAJOZ
CONSORCIO DE LA INSPECCIÓN DE TRABAJO Y SEGURIDAD SOCIAL DE CATALUÑA (2)	MINISTERIO DE TRABAJO E INMIGRACIÓN  GENERALITAT DE CATALUÑA
CONSORCIO DE UNIVERSIDADES DE LA COMUNIDAD DE MADRID Y DE LA UNED PARA LA COOPERACIÓN BIBLIOTECARIA (2)	UNIVERSIDAD NACIONAL DE EDUCACIÓN A DISTANCIA  UNIVERSIDAD POLITECNICA DE MADRID  UNIVERSIDAD DE ALCALÁ  UNIVERSIDAD COMPLUTENSE DE MADRID  UNIVERSIDAD CARLOS III DE MADRID  UNIVERSIDAD AUTÓNOMA DE MADRID  UNIVERSIDAD REY JUAN CARLOS
CONSORCIO DEL CASTILLO DE SAN FERNANDO (3)	ESTADO  GENERALITAT DE CATALUÑA  AYUNTAMIENTO DE FIGUERAS

Consortio	Denominacion Social Matriz
CONSORCIO DEL CASTILLO DE SAN PEDRO DE JACA (3)	MINISTERIO DE DEFENSA DIPUTACIÓN GENERAL DE ARAGÓN DIPUTACIÓN PROVINCIAL DE HUESCA AYUNTAMIENTO DE JACA
CONSORCIO DEL CENTRO ASOCIADO DE LA UNED EN LUGO (3)	UNIVERSIDAD NACIONAL DE EDUCACIÓN A DISTANCIA DIPUTACIÓN PROVINCIAL DE LUGO AYUNTAMIENTO DE LUGO XUNTA DE GALICIA VARIOS AYUNTAMIENTOS DE LUGO OTROS CAIXA GALICIA
CONSORCIO DEL PLAN DE REHABILITACIÓN Y EQUIPAMIENTO DE TEATROS DE MADRID (3)	INSTITUTO NACIONAL DE LAS ARTES ESCÉNICAS Y DE LA MÚSICA COMUNIDAD DE MADRID AYUNTAMIENTO DE MADRID
CONSORCIO DEPÓSITO FRANCO DE CARTAGENA (2)	AUTORIDAD PORTUARIA DE CARTAGENA INSTITUTO DE FOMENTO DE LA REGIÓN DE MURCIA CÁMARA DE COMERCIO INDUSTRIA Y NAVEGACIÓN
CONSORCIO DEPÓSITO FRANCO DE SANTANDER (3)	AUTORIDAD PORTUARIA DE SANTANDER DIPUTACIÓN REGIONAL DE CANTABRIA AYUNTAMIENTO DE SANTANDER CÁMARA DE COMERCIO
CONSORCIO DESARROLLO MONTAÑA CENTRAL (11)	SOCIEDAD PARA EL DESARROLLO DE LA COMARCAS MINERAS, S.A. (2)

Consortio	Denominacion Social Matriz
	PRINCIPADO DE ASTURIAS AYUNTAMIENTO DE LENA AYUNTAMIENTO DE RIOSA AYUNTAMIENTO DE ALLER AYUNTAMIENTO DE MORCÍN AYUNTAMIENTO DE RIBERA DE ARRIBA AYUNTAMIENTO DE MIERES OTROS
CONSORCIO DESARROLLO Y TURISMO DE LA COSTA DEL SOL OCCIDENTAL (3)	MINISTERIO DE INDUSTRIA, TURISMO Y COMERCIO JUNTA DE ANDALUCÍA DIPUTACIÓN PROVINCIAL DE MALAGA AYUNTAMIENTO DE MANILVA AYUNTAMIENTO DE MARBELLA AYUNTAMIENTO DE CASARES AYUNTAMIENTO DE BENALMÁDENA AYUNTAMIENTO DE ESTEPONA AYUNTAMIENTO DE FUENGIROLA AYUNTAMIENTO DE MIJAS AYUNTAMIENTO DE TORREMOLINOS CEA UGT CCOO
CONSORCIO EL FARO, CENTRO DE LOS TRABAJOS DEL MAR (3)	AUTORIDAD PORTUARIA DE BARCELONA GENERALITAT DE CATALUÑA AYUNTAMIENTO DE BARCELONA DIPUTACIÓN PROVINCIAL DE BARCELONA UNIVERSITAT POLITECNICA DE CATALUNYA

Consortio	Denominacion Social Matriz
CONSORCIO EXPO ZARAGOZA 2008 (en liquidación) (3)	UNIVERSITAT DE BARCELONA ASOCIACIÓN BARCELONA FES-TE A LA MAR ESTADO DIPUTACIÓN GENERAL DE ARAGÓN AYUNTAMIENTO DE ZARAGOZA
CONSORCIO FESTIVAL INTERNACIONAL DE MÚSICA Y DANZA DE GRANADA (3)	INSTITUTO NACIONAL DE LAS ARTES ESCÉNICAS Y DE LA MÚSICA JUNTA DE ANDALUCÍA DIPUTACIÓN PROVINCIAL DE GRANADA AYUNTAMIENTO DE GRANADA UNIVERSIDAD DE GRANADA
CONSORCIO FRENTE PORTUARIO CATALÁN (2)	AUTORIDAD PORTUARIA DE BARCELONA AUTORIDAD PORTUARIA DE TARRAGONA GENERALITAT DE CATALUÑA PUERTOS DE LA GENERALITAT
CONSORCIO GALICIA 2005 VUELTA AL MUNDO A VELA (3)	CONSEJO SUPERIOR DE DEPORTES ESTADO FUNDACIÓN DEPORTE GALLEGO XUNTA DE GALICIA AYUNTAMIENTO DE LA CORUÑA AYUNTAMIENTO DE BAYONA AYUNTAMIENTO DE VIGO AYUNTAMIENTO DE SANXENXO
CONSORCIO GRAN TEATRO DEL LICEO (3)	ESTADO

Consortio	Denominacion Social Matriz
<p>CONSORCIO INSTITUTO DE ESTUDIOS REGIONALES Y METROPOLITANOS DE BARCELONA (11)</p>	<p>GENERALITAT DE CATALUÑA</p> <p>AYUNTAMIENTO DE BARCELONA</p> <p>DIPUTACIÓN PROVINCIAL DE BARCELONA</p> <p>UNIVERSITAT AUTÒNOMA DE BARCELONA</p> <p>GENERALITAT DE CATALUÑA</p> <p>DIPUTACIÓN PROVINCIAL DE BARCELONA</p> <p>MANCOMUNITAT DE MUNICIPIS DE L'ÀREA METROPOLITANA DE BARCELONA</p> <p>UNIVERSIDAD POMPEU FABRA</p> <p>AYUNTAMIENTO DE BARCELONA</p> <p>UNIVERSITAT POLITÈCNICA DE CATALUNYA</p> <p>UNIVERSITAT DE BARCELONA</p> <p>CONSORCIO DE LA ZONA FRANCA DE BARCELONA (8)</p> <p>OTROS</p>
<p>CONSORCIO INSTITUTO DE INVESTIGACIONES BIOMÉDICAS AUGUST PI I SUNYER (2)</p>	<p>AGENCIA ESTATAL CONSEJO SUPERIOR DE INVESTIGACIONES CIENTÍFICAS</p> <p>GENERALITAT DE CATALUÑA</p> <p>UNIVERSITAT DE BARCELONA</p> <p>HOSPITAL CLÍNICO Y PROVINCIAL DE BARCELONA (6)</p>
<p>CONSORCIO INSTITUTO EUROPEO DEL MEDITERRÁNEO (3)</p>	<p>ESTADO</p> <p>GENERALITAT DE CATALUÑA</p> <p>AYUNTAMIENTO DE BARCELONA</p>
<p>CONSORCIO JACA-PIRINEO 2002 (3)</p>	<p>ESTADO</p> <p>DIPUTACIÓN GENERAL DE ARAGÓN</p> <p>DIPUTACIÓN PROVINCIAL DE HUESCA</p> <p>AYUNTAMIENTO DE JACA</p>

Consortio	Denominacion Social Matriz
CONSORCIO MADRID IRC (2)	PRIVADOS  AGENCIA ESTATAL CONSEJO SUPERIOR DE INVESTIGACIONES CIENTÍFICAS UNIVERSIDAD POLITÉCNICA DE MADRID ASOCIACION EMPRESARIOS DE HENARES ASOCIACION EMPRESARIOS DEL METAL CONFEDERACION EMPRESARIAL MADRID CEOE FUNDACIÓN PARA EL CONOCIMIENTO DE MADRID I+D
CONSORCIO MASTER DE ESTUDIOS LATINOAMERICANOS (2)	AGENCIA ESTATAL CONSEJO SUPERIOR DE INVESTIGACIONES CIENTÍFICAS UNIVERSIDAD COMPLUTENSE DE MADRID UNIVERSIDAD AUTÓNOMA DE MADRID UNIVERSIDAD CATOLICA DEL SACRO CUORE UNIVERSIDAD DE TOULOUSE- LE MIRAIL INSTITUTO UNIVERSITARIO DE INVESTIGACIÓN ORTEGA Y GASSET DE MADRID
CONSORCIO MELILLA PUERTO XXI (2)	AUTORIDAD PORTUARIA DE MELILLA CIUDAD AUTÓNOMA DE MELILLA
CONSORCIO MUSEO ARTE CONTEMPORÁNEO ESTEBAN VICENTE (3)	ESTADO JUNTA DE CASTILLA Y LEÓN DIPUTACIÓN PROVINCIAL DE SEGOVIA AYUNTAMIENTO DE SEGOVIA PRIVADOS
CONSORCIO MUSEO MILITAR DE MENORCA Y PATRIMONIO HISTÓRICO-MILITAR PUERTO DE MAHÓN (3)	ESTADO COMUNIDAD AUTÓNOMA DE BALEARES CONSEJO INSULAR DE MENORCA

Consortio	Denominacion Social Matriz
CONSORCIO MUSEO NACIONAL DE ARTE DE CATALUÑA (3)	AYUNTAMIENTO DE MAHÓN AYUNTAMIENTO DE ES CASTELL ESTADO GENERALITAT DE CATALUÑA AYUNTAMIENTO DE BARCELONA
CONSORCIO PALACIO DE LA MÚSICA CATALANA (3)	INSTITUTO NACIONAL DE LAS ARTES ESCÉNICAS Y DE LA MÚSICA GENERALITAT DE CATALUÑA AYUNTAMIENTO DE BARCELONA
CONSORCIO PARA EL DISEÑO, CONSTRUCCIÓN, EQUIPAMIENTO Y EXPLOTACIÓN DE LA PLATAFORMA OCEÁNICA DE CANARIAS (2)	MINISTERIO DE CIENCIA E INNOVACIÓN COMUNIDAD DE CANARIAS
CONSORCIO PARA EL DISEÑO, CONSTRUCCIÓN, EQUIPAMIENTO Y EXPLOTACIÓN DEL CENT. NAL. DE EXP. DE TECNOLOGÍAS DEL HIDRÓGENO Y PILAS COMB (2)	MINISTERIO DE CIENCIA E INNOVACIÓN JUNTA DE COMUNIDADES DE CASTILLA-LA MANCHA
CONSORCIO PARA EL DISEÑO, CONSTRUCCIÓN, EQUIPAMIENTO Y EXPLOTACIÓN DEL CENTRO DE LÁSERES PULSADOS ULTRACORTOS ULTRAIINTENSOS (2)	MINISTERIO DE CIENCIA E INNOVACIÓN JUNTA DE CASTILLA Y LEÓN UNIVERSIDAD DE SALAMANCA
CONSORCIO PARA EL DISEÑO, CONSTRUCCIÓN, EQUIPAMIENTO Y EXPLOTACIÓN DEL SISTEMA DE OBSERVACIÓN COSTERO DE LAS ISLAS BALEARES (2)	MINISTERIO DE CIENCIA E INNOVACIÓN COMUNIDAD AUTÓNOMA DE BALEARES
CONSORCIO PARA LA CONMEMORACIÓN DEL AÑO HERNANDIANO. ORIHUELA 2010 (3)	MINISTERIO DE LA PRESIDENCIA MINISTERIO DE ECONOMÍA Y HACIENDA



Consortio	Denominacion Social Matriz
	MINISTERIO DE CULTURA GENERALITAT VALENCIANA DIPUTACIÓN PROVINCIAL DE ALICANTE AYUNTAMIENTO DE ELCHE AYUNTAMIENTO DE ORIHUELA
CONSORCIO PARA LA CONMEMORACIÓN DEL CENTENARIO DE LA COSTA BRAVA (3)	MINISTERIO DE ECONOMÍA Y HACIENDA PATRONATE DE TURISME COSTA BRAVA-GIRONA, S.A. (4) GENERALITAT DE CATALUÑA
CONSORCIO PARA LA CONMEMORACIÓN DEL II CENTENARIO DE LA CONSTITUCIÓN DE 1812 (3)	ESTADO JUNTA DE ANDALUCÍA DIPUTACIÓN PROVINCIAL DE CÁDIZ AYUNTAMIENTO DE CÁDIZ AYUNTAMIENTO DE SAN FERNANDO
CONSORCIO PARA LA CONMEMORACIÓN DEL IV CENTENARIO DE LA PUBLICACIÓN DEL INGENIOSO HIDALGO DON QUIJOTE DE LA MANCHA (2)	ESTADO JUNTA DE COMUNIDADES DE CASTILLA-LA MANCHA FEDERACION ESPAÑOLA DE MUNICIPIOS Y PROVINCIAS
CONSORCIO PARA LA CONMEMORACIÓN DEL PRIMER MILENIO DE LA FUNDACIÓN DEL REINO DE GRANADA (3)	MINISTERIO DE POLÍTICA TERRITORIAL Y ADMINISTRACIÓN PÚBLICA JUNTA DE ANDALUCÍA DIPUTACIÓN PROVINCIAL DE GRANADA DIPUTACIÓN PROVINCIAL DE JAÉN DIPUTACIÓN PROVINCIAL DE MÁLAGA DIPUTACIÓN PROVINCIAL DE ALMERÍA DIPUTACIÓN PROVINCIAL DE CÁDIZ DIPUTACIÓN PROVINCIAL DE CÓRDOBA

Consortio	Denominacion Social Matriz
	AYUNTAMIENTO DE GRANADA
CONSORCIO PARA LA CONSTRUCCIÓN, EQUIPAMIENTO Y EXPLOTACIÓN DE LA SEDE ESPAÑOLA DE LA FUENTE EUROPEA DE NEUTRONES POR ESPALACIÓN (2)	MINISTERIO DE CIENCIA E INNOVACIÓN  COMUNIDAD AUTÓNOMA DE EUSKADI
CONSORCIO PARA LA CONSTRUCCIÓN, EQUIPAMIENTO Y EXPLOTACIÓN DEL CENTRO NACIONAL DE INVESTIGACIÓN SOBRE LA EVOLUCIÓN HUMANA (2)	MINISTERIO DE CIENCIA E INNOVACIÓN  JUNTA DE CASTILLA Y LEÓN
CONSORCIO PARA LA CONSTRUCCIÓN, EQUIPAMIENTO Y EXPLOTACIÓN DEL LABORATORIO DE LUZ SINCROTRÓN (2)	MINISTERIO DE CIENCIA E INNOVACIÓN  GENERALITAT DE CATALUÑA
CONSORCIO PARA LA GESTIÓN DEL PLAN ESPECIAL DEL ALTO GUADIANA (2)	CONFEDERACIÓN HIDROGRÁFICA DEL GUADIANA  JUNTA DE COMUNIDADES DE CASTILLA-LA MANCHA
CONSORCIO PARA LA PRESENCIA Y PROMOCIÓN DEL ALBERGUISMO JUVENIL-RED ESPAÑOLA DE ALBERGUES JUVENILES (3)	INSTITUTO DE LA JUVENTUD  GENERALITAT DE CATALUÑA  JUNTA DE EXTREMADURA  XUNTA DE GALICIA  COMUNIDAD DE MADRID  REGIÓN DE MURCIA  COMUNIDAD DE LA RIOJA  JUNTA DE ANDALUCÍA  DIPUTACIÓN GENERAL DE ARAGÓN  COMUNIDAD DE CANARIAS  DIPUTACIÓN REGIONAL DE CANTABRIA  JUNTA DE COMUNIDADES DE CASTILLA-LA MANCHA  JUNTA DE CASTILLA Y LEÓN

Consortio	Denominacion Social Matriz
CONSORCIO PARQUE DE LAS CIENCIAS (3)	GENERALITAT VALENCIANA COMUNIDAD AUTÓNOMA DE EUSKADI AGENCIA ESTATAL CONSEJO SUPERIOR DE INVESTIGACIONES CIENTÍFICAS JUNTA DE ANDALUCÍA AYUNTAMIENTO DE GRANADA DIPUTACIÓN PROVINCIAL DE GRANADA UNIVERSIDAD DE GRANADA PRIVADOS
CONSORCIO PARQUE NACIONAL DE LOS PICOS DE EUROPA (3)	ESTADO PRINCIPADO DE ASTURIAS DIPUTACIÓN REGIONAL DE CANTABRIA JUNTA DE CASTILLA Y LEÓN
CONSORCIO PATRONÁTO DEL FESTIVAL DE TEATRO CLÁSICO EN EL TEATRO ROMANO DE MÉRIDA (3)	ESTADO JUNTA DE EXTREMADURA DIPUTACIÓN PROVINCIAL DE BADAJOZ AYUNTAMIENTO DE MÉRIDA DIPUTACIÓN PROVINCIAL DE CÁCERES CAJA DE AHORROS DE BADAJOZ CAJA DE AHORROS DE EXTREMADURA CAJA DUERO
CONSORCIO PLAN DE REHABILITACIÓN Y EQUIPAMIENTO DE LOS TEATROS DE BARCELONA (3)	INSTITUTO NACIONAL DE LAS ARTES ESCÉNICAS Y DE LA MÚSICA INSTITUTO CATALÁN DE LAS INDUSTRIAS CULTURALES AYUNTAMIENTO DE BARCELONA

Consortio	Denominacion Social Matriz
CONSORCIO RESIDENCIA PARA INVESTIGADORES (2)	AGENCIA ESTATAL CONSEJO SUPERIOR DE INVESTIGACIONES CIENTÍFICAS GENERALITAT DE CATALUÑA
CONSORCIO SALAMANCA 2002 (en liquidación) (3)	ESTADO AYUNTAMIENTO DE SALAMANCA JUNTA DE CASTILLA Y LEÓN DIPUTACIÓN PROVINCIAL DE SALAMANCA UNIVERSIDAD DE SALAMANCA CAJA DUERO
CONSORCIO SALAMANCA 2005 (3)	ESTADO AYUNTAMIENTO DE SALAMANCA JUNTA DE CASTILLA Y LEÓN
CONSORCIO TEATRO REAL MAESTRANZA Y SALAS DEL ARENAL DE SEVILLA (3)	INSTITUTO NACIONAL DE LAS ARTES ESCÉNICAS Y DE LA MÚSICA JUNTA DE ANDALUCÍA DIPUTACIÓN PROVINCIAL DE SEVILLA AYUNTAMIENTO DE SEVILLA
CONSORCIO UNIVERSITARIO CENTRO ASOCIADO DE LA UNED EN CUENCA (3)	UNIVERSIDAD NACIONAL DE EDUCACIÓN A DISTANCIA CONSORCIO CIUDAD DE CUENCA DIPUTACIÓN PROVINCIAL DE CUENCA AYUNTAMIENTO DE CUENCA JUNTA DE COMUNIDADES DE CASTILLA-LA MANCHA VARIOS AYUNTAMIENTOS DE CUENCA AYUNTAMIENTO DE TARANCÓN CAJA CASTILLA LA MANCHA EMPRESAS PRIVADAS

Consortio	Denominacion Social Matriz
	OTROS SEGUROS VITALICIO DAVECÓN LIBRERÍA (El Toro Ibérico)
CONSORCIO URBANÍSTICO CANFRANC 2000 (3)	ADMINISTRADOR DE INFRAESTRUCTURAS FERROVIARIAS DIPUTACIÓN GENERAL DE ARAGÓN AYUNTAMIENTO DE CANFRANC
CONSORCIO URBANÍSTICO DE LA CIUDAD UNIVERSITARIA DE MADRID (3)	UNIVERSIDAD NACIONAL DE EDUCACIÓN A DISTANCIA UNIVERSIDAD POLITÉCNICA DE MADRID AYUNTAMIENTO DE MADRID UNIVERSIDAD COMPLUTENSE DE MADRID
CONSORCIO URBANÍSTICO DE LA PLAYA DE PALMA (3)	ESTADO COMUNIDAD AUTÓNOMA DE BALEARES CONSEJO INSULAR DE MALLORCA AYUNTAMIENTO DE PALMA DE MALLORCA AYUNTAMIENTO DE LLUCMAJOR
CONSORCIO URBANÍSTICO DE VALDEBERNARDO (2)	SOCIEDAD ESTATAL DE GESTIÓN INMOBILIARIA DE PATRIMONIO, S.A. INSTITUTO DE LA VIVIENDA DE MADRID GSP VITRA
CONSORCIO URBANÍSTICO PARA LA REHABILITACIÓN DE LAS ZONAS TURÍSTICAS DE SAN AGUSTÍN, PLAYA DEL INGLÉS Y MAS PALOMAS (3)	ESTADO COMUNIDAD DE CANARIAS CABILDO INSULAR DE GRAN CANARIA

Consortio	Denominacion Social Matriz
<p>CONSORCIO URBANÍSTICO PROLONGACIÓN DE LA CASTELLANA (3)</p> <p>INSTITUTO DE BIOMEDICINA DE SEVILLA (2)</p>	<p>AYUNTAMIENTO DE SAN BARTOLOME DE TIRAJANA</p> <p>ESTADO</p> <p>COMUNIDAD DE MADRID</p> <p>AYUNTAMIENTO DE MADRID</p> <p>AGENCIA ESTATAL CONSEJO SUPERIOR DE INVESTIGACIONES CIENTÍFICAS</p> <p>UNIVERSIDAD DE SEVILLA</p> <p>JUNTA DE ANDALUCÍA</p>

(2) Entidad participada por el Sector Público Autonómico y el Sector Público Estatal

(3) Entidad participada por el Sector Público Autonómico, el Sector Público Provincial y/o Municipal y el Sector Público Estatal

(11) Entidad participada directamente por un ámbito de la Administración e indirectamente por otro

### 4.3.3. Consorcios donde figuran asociadas varias Administraciones Territoriales Locales

Consortio	Entidad asociada
CENTRO DE ESTUDIOS GONGORINOS (4)	DIPUTACIÓN PROVINCIAL DE CÓRDOBA AYUNTAMIENTO DE CÓRDOBA
CONSORCI TELEDIGITAL MOLLET (7)	VARIOS AYUNTAMIENTOS DE BARCELONA AYUNTAMIENTO DE MONTMELÓ AYUNTAMIENTO DE MOLLET DEL VALLÈS
CONSORCIO INTERADMINISTRATIVO MOBILITAT X EIVISSA (4) (antes CONSORCIO EIVISSA I FORMENTERA EMPRENEN)	CONSEJO INSULAR DE IBIZA-FORMENTERA COMUNIDAD AUTÓNOMA DE BALEARES VARIOS AYUNTAMIENTOS DE ISLAS BALEARES AYUNTAMIENTO DE EIVISSA AYUNTAMIENTO DE FORMENTERA
CONSORCIO ABAST. D'AIGUA A LA CONCA DE BARBERÀ (4)	VARIAS COMARCAS DE TARRAGONA VARIOS AYUNTAMIENTOS DE TARRAGONA
CONSORCIO ABASTECIMIENTO AGUA Y SANEAMIENTO ZONA DEL PLA DE MALLORCA (4)	VARIOS AYUNTAMIENTOS DE ISLAS BALEARES CONSEJO INSULAR DE MALLORCA AYUNTAMIENTO DE ALGAÍDA AYUNTAMIENTO DE MARIA DE LA SALUT AYUNTAMIENTO DE LLORET DE VISTALEGRE AYUNTAMIENTO DE SENCELLES AYUNTAMIENTO DE PORRERES AYUNTAMIENTO DE SINEU AYUNTAMIENTO DE MONTUIRI

Consortio	Entidad asociada
CONSORCIO ABASTECIMIENTO AGUAS DE FUERTEVENTURA (4)	CABILDO INSULAR DE FUERTEVENTURA VARIOS AYUNTAMIENTOS DE FUERTEVENTURA
CONSORCIO ABASTECIMIENTO AGUAS PLAN ECIJA (7)	VARIOS AYUNTAMIENTOS DE SEVILLA AYUNTAMIENTO DE MARCHENA AYUNTAMIENTO DE PARADAS
CONSORCIO ABASTECIMIENTO DE AGUA DE EIVISSA (4)	VARIOS AYUNTAMIENTOS DE ISLAS BALEARES CONSEJO INSULAR DE IBIZA-FORMENTERA AYUNTAMIENTO DE EIVISSA AYUNTAMIENTO DE SANT ANTONI DE PORTMANY AYUNTAMIENTO DE SANTA EULALIA DEL RÍO
CONSORCIO ABASTECIMIENTO DE AGUA DE LA PRESA MARISÁNCHEZ DE LA CABEZUELA (4)	VARIOS AYUNTAMIENTOS DE CIUDAD REAL DIPUTACIÓN PROVINCIAL DE CIUDAD REAL
CONSORCIO ABASTECIMIENTO DE AGUA DEL CAMPO DE CALATRAVA (4)	DIPUTACIÓN PROVINCIAL DE CIUDAD REAL VARIOS AYUNTAMIENTOS DE CIUDAD REAL
CONSORCIO AGÈNCIA D'ECOLOGIA URBANA DE BARCELONA (4)	DIPUTACIÓN PROVINCIAL DE BARCELONA AYUNTAMIENTO DE BARCELONA ENTIDAD METROPOLITANA DE SERVICIOS HIDRÁULICOS Y TRATAMIENTO DE RESIDUOS
CONSORCIO AGUA DE LANZAROTE (4)	CABILDO INSULAR DE LANZAROTE VARIOS AYUNTAMIENTOS DE LANZAROTE
CONSORCIO AGUAS BLANCAS (4)	VARIOS AYUNTAMIENTOS DE GRANADA



Consortio	Entidad asociada
CONSORCIO AGUAS DE ARROYO Y ZARATÁN (7)	DIPUTACIÓN PROVINCIAL DE GRANADA AYUNTAMIENTO DE GÜEJAR SIERRA AYUNTAMIENTO DE ARROYO DE LA ENCOMIENDA AYUNTAMIENTO DE ZARATÁN
CONSORCIO AGUAS DE GUIPÚZCOA (4)	VARIAS ENTIDADES LOCALES DE GUIPÚZCOA DIPUTACIÓN FORAL DE GUIPÚZCOA
CONSORCIO AGUAS DE IRUÑA DE OCA-IRUÑA OKAKO URKIDETZA (4)	VARIAS ENTIDADES LOCALES ÁLAVA DIPUTACIÓN FORAL DE ÁLAVA AYUNTAMIENTO DE IRUÑA DE OCA
CONSORCIO AGUAS DE LA LLANADA-ORIENTAL (4)	DIPUTACIÓN FORAL DE ÁLAVA AYUNTAMIENTO DE SALVATIERRA AYUNTAMIENTO DE ASPARRENA VARIAS ENTIDADES LOCALES ÁLAVA
CONSORCIO AGUAS DE LA LLANADA-SIERRA DE ELGUEA (4)	VARIAS ENTIDADES LOCALES ÁLAVA DIPUTACIÓN FORAL DE ÁLAVA AYUNTAMIENTO DE ALEGRIA-DULANTZI
CONSORCIO AGUAS DE LA RIOJA ALAVESA (4)	DIPUTACIÓN FORAL DE ÁLAVA VARIAS ENTIDADES LOCALES ÁLAVA
CONSORCIO AGUAS DE ZIGOITIA (7)	VARIAS ENTIDADES LOCALES ÁLAVA DIPUTACIÓN FORAL DE ÁLAVA

Consortio	Entidad asociada
CONSORCIO AGUAS DEL HUESNA (4)	VARIOS AYUNTAMIENTOS DE SEVILLA DIPUTACIÓN PROVINCIAL DE SEVILLA
CONSORCIO AGUAS DEL RUMBLAR (4)	DIPUTACIÓN PROVINCIAL DE JAÉN VARIOS AYUNTAMIENTOS DE JAÉN
CONSORCIO AGUAS EL CONDADO (4)	DIPUTACIÓN PROVINCIAL DE JAÉN VARIOS AYUNTAMIENTOS DE JAÉN
CONSORCIO AGUAS LA LOMA (4)	VARIOS AYUNTAMIENTOS DE JAÉN AYUNTAMIENTO DE BAEZA DIPUTACIÓN PROVINCIAL DE JAÉN AYUNTAMIENTO DE ÚBEDA
CONSORCIO AGUAS SIERRA SUR (4)	VARIOS AYUNTAMIENTOS DE SEVILLA DIPUTACIÓN PROVINCIAL DE SEVILLA
CONSORCIO AGUAS VADIELLO-ANTILLÓN Y CINCO PUEBLOS MÁS (4)	MANCOMUNIDAD AGUAS DE ANTILLÓN Y SEIS PUEBLOS MÁS MANCOMUNIDAD AGUAS DE VADIELLO VARIOS AYUNTAMIENTOS DE TERUEL
CONSORCIO AGUAS VÍBORAS QUIEBRAJANO (4)	VARIOS AYUNTAMIENTOS DE JAÉN VARIOS AYUNTAMIENTOS DE CÓRDOBA DIPUTACIÓN PROVINCIAL DE JAÉN
CONSORCIO ALABASTRO DE ARAGÓN (7)	VARIOS AYUNTAMIENTOS DE ARAGÓN

Consortio	Entidad asociada
CONSORCIO ALBA-TER (7)	VARIOS AYUNTAMIENTOS DE GIRONA AYUNTAMIENTO DE GERONA AYUNTAMIENTO DE SALT AYUNTAMIENTO DE CAMPDEVANOL AYUNTAMIENTO DE CAMPRODÓN AYUNTAMIENTO DE RIPOLL AYUNTAMIENTO DE SANT JOAN DE LES ABADESSES COMARCA DEL RIPOLLÉS COMARCA BAIX EMPORDA COMARCA GIRONÉS AYUNTAMIENTO DE QUERALBS
CONSORCIO ALBERA VIVA (7)	VARIOS AYUNTAMIENTOS DE GIRONA
CONSORCIO ALLANDE-GRANDAS DE SALIME-TINEO (7)	VARIOS AYUNTAMIENTOS DE ASTURIAS AYUNTAMIENTO DE TINEO
CONSORCIO ALMANZORA-LEVANTE-VÉLEZ (7)	VARIOS AYUNTAMIENTOS DE ALMERÍA AYUNTAMIENTO DE HUÉRCAL-OVERA DIPUTACIÓN PROVINCIAL DE ALMERÍA AYUNTAMIENTO DE VERA AYUNTAMIENTO DE FINES
CONSORCIO ALT BERGUEDÀ 2010 (7)	AYUNTAMIENTO DE CASTELLAR DE N'HUG AYUNTAMIENTO DE CERCS VARIOS AYUNTAMIENTOS DE BARCELONA
CONSORCIO ALT URGELL XXI (4)	DIPUTACIÓN PROVINCIAL DE LÉRIDA VARIAS ENTIDADES LOCALES DE LÉRIDA

Consortio	Entidad asociada
CONSORCIO ALTA GARROTXA (4)	DIPUTACIÓN PROVINCIAL DE GERONA VARIOS AYUNTAMIENTOS DE GIRONA COMARCA DEL RIPOLLÉS COMARCA ALT EMPORDÁ COMARCA GARROTXA
CONSORCIO ANDALUZ DESARROLLO ECONÓMICO Y MEDIOAMBIENTAL (7)	AYUNTAMIENTO DE LAS CABEZAS DE SAN JUAN AYUNTAMIENTO DE CONIL DE LA FRONTERA AYUNTAMIENTO DE MONTEMAYOR AYUNTAMIENTO DE FERNÁN-NÚÑEZ AYUNTAMIENTO DE PADUL AYUNTAMIENTO DE FRIGILIANA AYUNTAMIENTO DE TORROX AYUNTAMIENTO DEL CUERVO DE SEVILLA OTROS
CONSORCIO ARTEALIA-CAMPIÑA MONUMENTAL (4)	DIPUTACIÓN PROVINCIAL DE SEVILLA AYUNTAMIENTO DE OSUNA AYUNTAMIENTO DE CARMONA AYUNTAMIENTO DE ECIJA AYUNTAMIENTO DE MARCHENA
CONSORCIO ATENCIÓ A LA GENT GRAN DE CALLÚS (4)	COMARCA DEL BAGES VARIOS AYUNTAMIENTOS DE BARCELONA PRIVADO
CONSORCIO AUTORIDAD ÚNICA TRANSPORTE DE GRAN CANARIA (4)	CABILDO INSULAR DE GRAN CANARIA

Consortio	Entidad asociada
	AYUNTAMIENTO DE LAS PALMAS DE GRAN CANARIA AYUNTAMIENTO DE SANTA LUCIA DE TIRAJANA
CONSORCIO BAGES GESTIÓ RESIDUS (4)	COMARCA DEL BAGES VARIOS AYUNTAMIENTOS DE BARCELONA
CONSORCIO BAHÍA DE CÁDIZ (4)	DIPUTACIÓN PROVINCIAL DE CÁDIZ VARIOS AYUNTAMIENTOS DE CÁDIZ
CONSORCIO BENESTAR SOCIAL DE LA GARROTXA (4)	AYUNTAMIENTO DE OLOT COMARCA GARROTXA
CONSORCIO BIBLIOTEQUES DE BARCELONA (4)	DIPUTACIÓN PROVINCIAL DE BARCELONA AYUNTAMIENTO DE BARCELONA
CONSORCIO CAMÍN REAL DE LA MESA (7)	VARIOS AYUNTAMIENTOS DE ASTURIAS
CONSORCIO CAMINO DEL CID (4)	DIPUTACIÓN PROVINCIAL DE TERUEL DIPUTACIÓN PROVINCIAL DE ZARAGOZA DIPUTACIÓN PROVINCIAL DE GUADALAJARA DIPUTACIÓN PROVINCIAL DE BURGOS DIPUTACIÓN PROVINCIAL DE SORIA DIPUTACIÓN PROVINCIAL DE ALICANTE DIPUTACIÓN PROVINCIAL DE CASTELLÓN DIPUTACIÓN PROVINCIAL DE VALENCIA
CONSORCIO CAMINOS ALTO GUADALQUIVIR (4)	DIPUTACIÓN PROVINCIAL DE JAÉN VARIOS AYUNTAMIENTOS DE JAÉN

Consortio	Entidad asociada
CONSORCIO CAMINOS DEL CONDADO (4)	VARIOS AYUNTAMIENTOS DE JAÉN DIPUTACIÓN PROVINCIAL DE JAÉN AYUNTAMIENTO DE LINARES
CONSORCIO CAMINOS RURALES CAMPIÑA NORTE (4)	VARIOS AYUNTAMIENTOS DE JAÉN DIPUTACIÓN PROVINCIAL DE JAÉN AYUNTAMIENTO DE JAÉN
CONSORCIO CAMINOS RURALES LA LOMA (4)	VARIOS AYUNTAMIENTOS DE JAÉN AYUNTAMIENTO DE BAEZA DIPUTACIÓN PROVINCIAL DE JAÉN AYUNTAMIENTO DE ÚBEDA
CONSORCIO CAMINOS SEGURA Y LAS VILLAS (4)	DIPUTACIÓN PROVINCIAL DE JAÉN VARIOS AYUNTAMIENTOS DE JAÉN
CONSORCIO CAMINOS SIERRA MAGINA (4)	DIPUTACIÓN PROVINCIAL DE JAÉN VARIOS AYUNTAMIENTOS DE JAÉN
CONSORCIO CAMINOS SIERRA MORENA (4)	VARIOS AYUNTAMIENTOS DE JAÉN DIPUTACIÓN PROVINCIAL DE JAÉN AYUNTAMIENTO DE SANTA ELENA
CONSORCIO CAMINOS SIERRA SUR (4)	VARIOS AYUNTAMIENTOS DE JAÉN DIPUTACIÓN PROVINCIAL DE JAÉN AYUNTAMIENTO DE ALCALÁ LA REAL

Consortio	Entidad asociada
CONSORCIO CAMP DE TARRAGONA (7)	VARIOS AYUNTAMIENTOS DE TARRAGONA VARIAS COMARCAS DE TARRAGONA VARIAS ENTIDADES LOCALES DE TARRAGONA AYUNTAMIENTO DE TARRAGONA DIPUTACIÓN PROVINCIAL DE TARRAGONA GENERALITAT DE CATALUÑA PRIVADOS
CONSORCIO CAMPUS INTERUNIVERSITARI DIAGONAL-BESÒS (4)	AYUNTAMIENTO DE BARCELONA AYUNTAMIENTO DE SANT ADRIÀ DE BESÒS ENTIDAD METROPOLITANA DEL TRANSPORTE COMARCA DEL BARCELONES
CONSORCIO CENTRE DE DOCUMENTACIÓ I MUSEU TEXTIL (4)	DIPUTACIÓN PROVINCIAL DE BARCELONA AYUNTAMIENTO DE TARRASA
CONSORCIO CENTRO CULTURAL CONTEMPORÁNEO BARCELONA, CASA CARITAT (4)	DIPUTACIÓN PROVINCIAL DE BARCELONA AYUNTAMIENTO DE BARCELONA
CONSORCIO CENTRO DE DESARROLLO RURAL LA SERENA (4)	VARIAS MANCOMUNIDADES DE BADAJOZ VARIOS AYUNTAMIENTOS DE BADAJOZ OTROS
CONSORCIO CENTRO DE FORMACIÓN EN COMUNICACIONES Y TECNOLOGÍAS DE LA INFORMACIÓN DE MÁLAGA (7)	AYUNTAMIENTO DE MÁLAGA JUNTA DE ANDALUCÍA

Consortio	Entidad asociada
CONSORCIO CENTRO IDIOMAS (4)	DIPUTACIÓN PROVINCIAL DE ZAMORA AYUNTAMIENTO DE ZAMORA PRIVADO
CONSORCIO CENTRO INVESTIG. Y FORMACIÓN DE AGRICULTURA ECOLÓGICA Y DESARROLLO RURAL (4)	DIPUTACIÓN PROVINCIAL DE GRANADA AYUNTAMIENTO DE SANTA FE
CONSORCIO CIUTAT DEL TEATRE (4)	DIPUTACIÓN PROVINCIAL DE BARCELONA AYUNTAMIENTO DE BARCELONA
CONSORCIO COMARCAS CENTRALES VALENCIANAS (4)	VARIAS MANCOMUNIDADES DE VALENCIA VARIOS AYUNTAMIENTOS DE VALENCIA
CONSORCIO COSTA BRAVA (4)	DIPUTACIÓN PROVINCIAL DE GERONA VARIOS AYUNTAMIENTOS DE GIRONA
CONSORCIO COSTA NORTE (4)	MANCOMUNIDAD CABO PEÑAS VARIOS AYUNTAMIENTOS DE ASTURIAS CÁMARAS DE COMERCIO, INDUSTRIA, NAVEGACIÓN, AGRARIAS Y MINERAS
CONSORCIO CREACIÓN, ORGANIZACIÓN Y GESTIÓN DE DIVERSOS VERTEDEROS EN LA COMARCA DEL RÍO ALMANZORA (4)	VARIOS AYUNTAMIENTOS DE ALMERÍA AYUNTAMIENTO DE FINES DIPUTACIÓN PROVINCIAL DE ALMERÍA
CONSORCIO CULTURAL ALBACETE (4)	DIPUTACIÓN PROVINCIAL DE ALBACETE VARIOS AYUNTAMIENTOS DE ALBACETE AYUNTAMIENTO DE ALBACETE



Consortio	Entidad asociada
CONSORCIO CULTURAL DEL MARQUESADO (4)	VARIOS AYUNTAMIENTOS DE GRANADA DIPUTACIÓN PROVINCIAL DE GRANADA
CONSORCIO CULTURAL GOYA-FUENDETODOS (4)	DIPUTACIÓN PROVINCIAL DE ZARAGOZA AYUNTAMIENTO DE FUENDETODOS
CONSORCIO DE ABASTECIMIENTO DE AGUA EXTREMO OCCIDENTAL DE ASTURIAS (7)	VARIOS AYUNTAMIENTOS DE ASTURIAS
CONSORCIO DE AGUAS KANTAURO URKIDETZA (4)	DIPUTACIÓN FORAL DE ÁLAVA AYUNTAMIENTO DE AYALA AYUNTAMIENTO DE AMURRIO AYUNTAMIENTO DE LLODIO AYUNTAMIENTO DE ARCENIEGA COMARCA CUADRILLA DE AYALA
CONSORCIO DE AGUAS LA LOMBA (7)	VARIAS ENTIDADES LOCALES ÁLAVA AYUNTAMIENTO DE AÑANA AYUNTAMIENTO DE RIBERA ALTA
CONSORCIO DE AGUAS MENDI HARAN (4)	VARIAS ENTIDADES LOCALES ÁLAVA DIPUTACIÓN FORAL DE ÁLAVA AYUNTAMIENTO DE RIBERA ALTA
CONSORCIO DE BOMBEROS DE LA PROVINCIA DE CÁDIZ (4)	AYUNTAMIENTO DE ALGECIRAS DIPUTACIÓN PROVINCIAL DE CÁDIZ AYUNTAMIENTO DE CÁDIZ AYUNTAMIENTO DE CHICLANA DE LA FRONTERA

Consortio	Entidad asociada
	AYUNTAMIENTO DE PUERTO REAL AYUNTAMIENTO DE LOS BARRIOS AYUNTAMIENTO DE SAN ROQUE AYUNTAMIENTO DE SAN FERNANDO AYUNTAMIENTO DE SANLÚCAR DE BARRAMEDA AYUNTAMIENTO DE ARCOS DE LA FRONTERA AYUNTAMIENTO DE CONIL DE LA FRONTERA AYUNTAMIENTO DE JEREZ DE LA FRONTERA AYUNTAMIENTO DEL PUERTO DE SANTA MARÍA
CONSORCIO DE COMUNICACIÓN LOCAL (4)	DIPUTACIÓN PROVINCIAL DE BARCELONA VARIOS AYUNTAMIENTOS DE BARCELONA MANCOMUNITAT DE MUNICIPIS DE L'ÀREA METROPOLITANA DE BARCELONA
CONSORCIO DE DESARROLLO DE LA ZONA MEDIA (7)	VARIOS AYUNTAMIENTOS DE NAVARRA AYUNTAMIENTO DE TAFALLA
CONSORCIO DE GESTIÓN SERVICIOS MEDIOAMBIENTALES (4)	DIPUTACIÓN PROVINCIAL DE BADAJOZ VARIOS AYUNTAMIENTOS DE BADAJOZ
CONSORCIO DE INFORMÁTICA LOCAL DE MALLORCA (4)	CONSEJO INSULAR DE MALLORCA VARIOS AYUNTAMIENTOS DE ISLAS BALEARES
CONSORCIO DE PREVENCIÓN, EXTINCIÓN DE INCENDIOS Y SALVAMENTO DE LA COMARCA NORTE DE LA ISLA DE TENERIFE (4)	CABILDO INSULAR DE TENERIFE VARIOS AYUNTAMIENTOS DE TENERIFE AYUNTAMIENTO DE SANTA CRUZ DE TENERIFE COMUNIDAD DE CANARIAS

Consortio	Entidad asociada
CONSORCIO DE PREVENCIÓN,EXTINCIÓN DE INCENDIOS Y SALVAMENTO DE LA ISLA DE LANZAROTE (4)	CABILDO INSULAR DE LANZAROTE VARIOS AYUNTAMIENTOS DE LANZAROTE COMUNIDAD DE CANARIAS
CONSORCIO DE RESIDUOS DE GUIPUZCOA (4)	DIPUTACIÓN FORAL DE GUIPUZCOA MANCOMUNIDAD MUNICIPAL DE SAN MARCOS VARIAS MANCOMUNIDADES DEL PAIS VASCO MANCOMUNIDAD DEL ALTO DEBA MANCOMUNIDAD DE SASIETA
CONSORCIO DE RESIDUOS SÓLIDOS URBANOS DEL BAJO VINALOPO (4)	DIPUTACIÓN PROVINCIAL DE ALICANTE AYUNTAMIENTO DE ELCHE VARIOS AYUNTAMIENTOS DE ALICANTE MANCOMUNIDAD INTERM. ASPE Y HONDÓN DE NIEVES
CONSORCIO DE TRANSPORTE METROPOLITANO DE LA COSTA DE HUELVA (7)	VARIOS AYUNTAMIENTOS DE HUELVA JUNTA DE ANDALUCÍA DIPUTACIÓN PROVINCIAL DE HUELVA
CONSORCIO DE VIVIENDAS DE GRAN CANARIA (4)	CABILDO INSULAR DE GRAN CANARIA VARIOS AYUNTAMIENTOS DE LAS PALMAS DE GRAN CANARIA
CONSORCIO DEFENSA DE LA CONCA DEL RIU BESÒS (7)	VARIOS AYUNTAMIENTOS DE CATALUÑA AYUNTAMIENTO DE BARCELONA ENTIDAD METROPOLITANA DE SERVICIOS HIDRÁULICOS Y TRATAMIENTO DE RESIDUOS COMARCA VALLES ORIENTAL DIPUTACIÓN PROVINCIAL DE BARCELONA

Consortio	Entidad asociada
CONSORCIO DEL BESÓS (7)	AYUNTAMIENTO DE BARCELONA AYUNTAMIENTO DE SANT ADRIÀ DE BESÒS
CONSORCIO DEL PABELLÓN DEPORTIVO MULTIFUNCIONAL (4)	CONSEJO INSULAR DE MENORCA AYUNTAMIENTO DE MAHÓN COMUNIDAD AUTÓNOMA DE BALEARES
CONSORCIO DEPORTIVO DE LA MARINA ALTA (7)	VARIOS AYUNTAMIENTOS DE ALICANTE AYUNTAMIENTO DE CALPE AYUNTAMIENTO DE DENIA AYUNTAMIENTO DE JÁVEA
CONSORCIO DESARROLLO COMARCAL LAS VILLAS (4)	VARIOS AYUNTAMIENTOS DE JAÉN DIPUTACIÓN PROVINCIAL DE JAÉN OTROS
CONSORCIO DESARROLLO LOCAL DE ABRUCENA Y FIÑANA (4)	VARIOS AYUNTAMIENTOS DE ALMERÍA DIPUTACIÓN PROVINCIAL DE ALMERÍA
CONSORCIO DESARROLLO LOCAL Y PROMOCIÓN ECONÓMICA FILABRES NORTE (4)	DIPUTACIÓN PROVINCIAL DE ALMERÍA VARIOS AYUNTAMIENTOS DE ALMERÍA
CONSORCIO DESARROLLO LOCAL Y URBANÍSTICO PARQUE NATURAL SIERRA TEJEDA Y ALMIJARA (4)	DIPUTACIÓN PROVINCIAL DE MÁLAGA VARIOS AYUNTAMIENTOS DE MÁLAGA
CONSORCIO DESARROLLO MONTES ORIENTALES PROVINCIA DE GRANADA (4)	VARIOS AYUNTAMIENTOS DE GRANADA

Consortio	Entidad asociada
CONSORCIO DESARROLLO PROVINCIA DE JAÉN (4)	DIPUTACIÓN PROVINCIAL DE GRANADA AYUNTAMIENTO DE IZNALLOZ VARIOS AYUNTAMIENTOS DE JAÉN DIPUTACIÓN PROVINCIAL DE JAÉN AYUNTAMIENTO DE JAÉN AYUNTAMIENTO DE ALCALÁ LA REAL AYUNTAMIENTO DE LINARES AYUNTAMIENTO DE ÚBEDA OTROS
CONSORCIO DESARROLLO RURAL DEL PONIENTE GRANADINO (4)	VARIOS AYUNTAMIENTOS DE GRANADA DIPUTACIÓN PROVINCIAL DE GRANADA AYUNTAMIENTO DE LOJA AYUNTAMIENTO DE ALHAMA DE GRANADA
CONSORCIO DESARROLLO RURAL LA CAMPIÑA SUR (4)	VARIAS MANCOMUNIDADES DE BADAJOZ VARIOS AYUNTAMIENTOS DE BADAJOZ FOMENTO CAMPIÑA SUR, S.A. OTROS
CONSORCIO DESARROLLO SIERRA NEVADA (7)	AYUNTAMIENTO DE DILAR AYUNTAMIENTO DE MONACHIL AYUNTAMIENTO DE GÜEJAR SIERRA
CONSORCIO DESARROLLO VEGA-SIERRA ELVIRA PROVINCIA DE GRANADA (4)	VARIOS AYUNTAMIENTOS DE GRANADA DIPUTACIÓN PROVINCIAL DE GRANADA AYUNTAMIENTO DE ALBOLOTE

Consortio	Entidad asociada
CONSORCIO DESENVOLUPAMENT DE L'ALT CAMP (4)	VARIAS COMARCAS DE TARRAGONA VARIOS AYUNTAMIENTOS DE TARRAGONA PRIVADO
CONSORCIO DESENVOLUPAMENT DEL PRIORAT (4)	COMARCA PRIORAT VARIOS AYUNTAMIENTOS DE TARRAGONA PRIVADO
CONSORCIO DESENVOLUPAMENT RURAL (4)	VARIAS COMARCAS DE LÉRIDA DIPUTACIÓN PROVINCIAL DE LÉRIDA VARIOS AYUNTAMIENTOS DE LÉRIDA PRIVADOS
CONSORCIO DIVERSIFICACIÓN Y DESARROLLO SECTOR PESQUERO DE ALICANTE (4)	VARIOS AYUNTAMIENTOS DE ALICANTE AYUNTAMIENTO DE CALPE DIPUTACIÓN PROVINCIAL DE ALICANTE AYUNTAMIENTO DE SANTA POLA
CONSORCIO EMERGENCIAS DE GRAN CANARIA (4)	CABILDO INSULAR DE GRAN CANARIA VARIOS AYUNTAMIENTOS DE LAS PALMAS DE GRAN CANARIA COMUNIDAD DE CANARIAS
CONSORCIO ENSEÑANZAS ARTÍSTICAS DE VALLADOLID (4)	DIPUTACIÓN PROVINCIAL DE VALLADOLID AYUNTAMIENTO DE VALLADOLID
CONSORCIO ESCORXADOR COMARCAL DEL BAGES (4)	VARIOS AYUNTAMIENTOS DE BARCELONA

Consortio	Entidad asociada
	DIPUTACIÓN PROVINCIAL DE BARCELONA AYUNTAMIENTO DE MANRESA
CONSORCIO ESCUELA DE ARTES Y OFICIOS ADELARDO CORVASI (4)	DIPUTACIÓN PROVINCIAL DE BADAJOZ AYUNTAMIENTO DE BADAJOZ
CONSORCIO ESCUELA INTERNACIONAL DE ARTES CIRCENSES (4)	DIPUTACIÓN PROVINCIAL DE GRANADA AYUNTAMIENTO DE GRANADA PARTICULARES
CONSORCIO ESCUELA TAUROMAQUIA DE ALBACETE (4)	DIPUTACIÓN PROVINCIAL DE ALBACETE AYUNTAMIENTO DE ALBACETE
CONSORCIO ESCUELA UNIVERSITARIA DE RELACIONES LABORALES (4)	DIPUTACIÓN PROVINCIAL DE ZAMORA AYUNTAMIENTO DE ZAMORA OTROS
CONSORCIO ESPAI NATURAL DE LES GUILLERIES-SAVASSONA (4)	VARIOS AYUNTAMIENTOS DE BARCELONA DIPUTACIÓN PROVINCIAL DE BARCELONA AYUNTAMIENTO DE VILANOVA DE SAU
CONSORCIO ESTACIÓN RECREATIVA PUERTO DE LA RAGUA (4)	DIPUTACIÓN PROVINCIAL DE ALMERÍA AYUNTAMIENTO DE BAYÁRCAL DIPUTACIÓN PROVINCIAL DE GRANADA VARIOS AYUNTAMIENTOS DE GRANADA
CONSORCIO EUROLOCAL-MALLORCA (4)	CONSEJO INSULAR DE MALLORCA

Consortio	Entidad asociada
	AYUNTAMIENTO DE PALMA DE MALLORCA
CONSORCIO EXECUCIÓ DEL PLA DE DINAMITZACIÓ TURÍSTICA TERRES DE L'EBRE (4)	COMARCA BAIX EBRE COMARCA RIBERA D'EBRE COMARCA TERRA ALTA COMARCA EL MONTSIÀ
CONSORCIO EXECUCIO PRODER CM. L'URGELL (4)	DIPUTACIÓN PROVINCIAL DE LÉRIDA VARIOS AYUNTAMIENTOS DE LÉRIDA COMARCA ALT URGELL PRIVADO
CONSORCIO EXECUCIÓ PRODER COMARCA DE LA NOGUERA (4)	COMARCA NOGUERA DIPUTACIÓN PROVINCIAL DE LÉRIDA VARIOS AYUNTAMIENTOS DE LÉRIDA PRIVADO
CONSORCIO EXPOALQUIVIR (4)	MANCOMUNIDAD CORDOBESA ALTO GUADALQUIVIR VARIOS AYUNTAMIENTOS DE CÓRDOBA
CONSORCIO EXTINCIÓN INCENDIOS Y SALVAMENTO LEVANTE ALMERIENSE (4)	VARIOS AYUNTAMIENTOS DE ALMERÍA DIPUTACIÓN PROVINCIAL DE ALMERÍA AYUNTAMIENTO DE HUÉRCAL-OVERA AYUNTAMIENTO DE VERA AYUNTAMIENTO DE CARBONERAS
CONSORCIO F. JUAN RAMÓN JIMÉNEZ (4)	DIPUTACIÓN PROVINCIAL DE HUELVA



Consortio	Entidad asociada
	AYUNTAMIENTO DE MOGUER
CONSORCIO F. PCA. LOCAL MUSEO NESTOR (4)	CABILDO INSULAR DE GRAN CANARIA AYUNTAMIENTO DE LAS PALMAS DE GRAN CANARIA
CONSORCIO FERIA DE MUESTRAS DE GRADO DEL COMERCIO E INDUSTRIA (7)	AYUNTAMIENTO DE GRADO PRINCIPADO DE ASTURIAS PRIVADO
CONSORCIO FERIAL PROVINCIA DE GRANADA (4)	DIPUTACIÓN PROVINCIAL DE GRANADA AYUNTAMIENTO DE GRANADA AYUNTAMIENTO DE ARMILLA PARTICULARES
CONSORCIO FESTIVAL DE CINE INDEPENDIENTE DE OURENSE (4)	DIPUTACIÓN PROVINCIAL DE ORENSE AYUNTAMIENTO DE ORENSE
CONSORCIO FIRA DE TERRASSA (4)	DIPUTACIÓN PROVINCIAL DE BARCELONA AYUNTAMIENTO DE TARRASA PRIVADOS
CONSORCIO FLUVIAL DEL ALTO GUADALOPE (7)	VARIOS AYUNTAMIENTOS DE TERUEL OTROS
CONSORCIO FLUVIAL DEL GUADALOPILLO (7)	VARIOS AYUNTAMIENTOS DE TERUEL PRIVADO

Consortio	Entidad asociada
CONSORCIO FOMENTO DEL DEPORTE (4)	CONSEJO INSULAR DE MALLORCA AYUNTAMIENTO DE MANACOR
CONSORCIO FOMENTO MUSICAL (4)	DIPUTACIÓN PROVINCIAL DE ZAMORA AYUNTAMIENTO DE ZAMORA JUNTA DE CASTILLA Y LEÓN OTROS
CONSORCIO FOMENTO SOCIOECONÓMICO DE LOS VALLES (4)	VARIOS AYUNTAMIENTOS DE HUESCA VARIAS MANCOMUNIDADES DE HUESCA
CONSORCIO FORMACIÓ I INICIATIVES DEL BAGES SUD (7)	VARIOS AYUNTAMIENTOS DE BARCELONA AYUNTAMIENTO DE PONT VILOMARA
CONSORCIO GARRIGUES DESENVOLUPAMENT DEL TERRITORI (4)	DIPUTACIÓN PROVINCIAL DE LÉRIDA COMARCA DE GARRIGUES VARIOS AYUNTAMIENTOS DE BARCELONA PRIVADOS
CONSORCIO GESTIÓ DE RESIDUS DE LA COMARCA BAIX EBRE (4)	COMARCA BAIX EBRE VARIOS AYUNTAMIENTOS DE TARRAGONA AYUNTAMIENTO DE TORTOSA
CONSORCIO GESTIÓ I COORDINACIÓ DEL PLA ESTRATÈGIC DE LA VALL DE GES (7)	AYUNTAMIENTO DE MONTESQUIU VARIOS AYUNTAMIENTOS DE BARCELONA
CONSORCIO GESTIÓ MEDI AMBIENT (4)	MANCOMUNIDAD INTERM. GEST. RESIDUS DE L'ALT URGELL MERIDIONAL

Consortio	Entidad asociada
	VARIAS ENTIDADES LOCALES DE LÉRIDA
CONSORCIO GESTIÓN AERÒDROM GRAL. VIVES IGUALADA-ODENA (7)	AYUNTAMIENTO DE ÓDENA AYUNTAMIENTO DE IGUALADA
CONSORCIO GESTIÓN CIRCUITO PERMANENTE VELOCIDAD LA TORRECICA DE ALBACETE (4)	DIPUTACIÓN PROVINCIAL DE ALBACETE AYUNTAMIENTO DE ALBACETE PRIVADO
CONSORCIO GESTIÓN DE RECURSOS, ACTIVIDADES Y SERVICIOS (4)	MANCOMUNIDAD INTERM. BARRIO DEL CRISTO ALDAIA-QUART DE POBLET VARIOS AYUNTAMIENTOS DE VALENCIA
CONSORCIO GESTIÓN DE RESIDUOS M. DEL BAIX CAMP (4)	COMARCA BAIX CAMP VARIOS AYUNTAMIENTOS DE TARRAGONA AYUNTAMIENTO DE LA SELVA DEL CAMP
CONSORCIO GESTIÓN DE RESIDUOS SÓLIDOS DE CABEZAS, LEBRIJA, EL CUERVO (7)	AYUNTAMIENTO DE LAS CABEZAS DE SAN JUAN AYUNTAMIENTO DE LEBRIJA AYUNTAMIENTO DEL CUERVO DE SEVILLA
CONSORCIO GESTIÓN DE RESIDUOS SÓLIDOS URBANOS DE GUADALAJARA (4)	DIPUTACIÓN PROVINCIAL DE GUADALAJARA VARIOS AYUNTAMIENTOS DE GUADALAJARA VARIAS MANCOMUNIDADES DE GUADALAJARA
CONSORCIO GESTIÓN DE RESIDUOS SÓLIDOS URBANOS DE LA PROVINCIA DE ZAMORA (4)	VARIOS AYUNTAMIENTOS CASTILLA-LEÓN DIPUTACIÓN PROVINCIAL DE ZAMORA AYUNTAMIENTO DE BENAVENTE

Consortio	Entidad asociada
	AYUNTAMIENTO DE TORO
CONSORCIO GESTIÓN DE SERVICIOS DE RECOGIDA Y TRATAMIENTO DE RESIDUOS SÓLIDOS (4)	VARIOS AYUNTAMIENTOS DE ALMERÍA DIPUTACIÓN PROVINCIAL DE ALMERÍA
CONSORCIO GESTIÓN DE SERVICIOS DE RECOGIDA Y TRATAMIENTO DE RESIDUOS SÓLIDOS URBANOS (4)	VARIOS AYUNTAMIENTOS DE ALMERÍA DIPUTACIÓN PROVINCIAL DE ALMERÍA
CONSORCIO GESTIÓN INCENDIOS Y SALVAMENTO PONIENTE ALMERIENSE (7)	AYUNTAMIENTO DE EL EJIDO AYUNTAMIENTO DE ROQUETAS DE MAR DIPUTACIÓN PROVINCIAL DE ALMERÍA VARIOS AYUNTAMIENTOS DE ALMERÍA AYUNTAMIENTO DE ADRA
CONSORCIO GESTIÓN INTEGRAL D'AIGUES DE CATALUNYA (7)	AYUNTAMIENTO DE EL PRAT DE LLOBREGAT AYUNTAMIENTO DE MANRESA AYUNTAMIENTO DE MATARÓ AYUNTAMIENTO DE REUS AYUNTAMIENTO DE TORTOSA AYUNTAMIENTO DE VILAFRANCA DEL PENEDÈS
CONSORCIO GESTIÓN INTEGRAL RESIDUOS SÓLIDOS PROVINCIA DE SALAMANCA (4)	DIPUTACIÓN PROVINCIAL DE SALAMANCA AYUNTAMIENTO DE SALAMANCA
CONSORCIO GESTIÓN INTEGRAL RESIDUOS SÓLIDOS URBANOS DE LA PROVINCIA DE SALAMANCA (4)	DIPUTACIÓN PROVINCIAL DE SALAMANCA AYUNTAMIENTO DE SALAMANCA

Consortio	Entidad asociada
CONSORCIO GESTIÓN PARQUE AEROPORTUARIO DE ACTIVIDADES ECONÓMICAS (4)	CABILDO INSULAR DE GRAN CANARIA AYUNTAMIENTO DE INGENIO AYUNTAMIENTO DE TELDE
CONSORCIO GESTIÓN RESIDUOS DEL VALLÈS ORIENTAL (4)	COMARCA VALLES ORIENTAL VARIOS AYUNTAMIENTOS DE BARCELONA
CONSORCIO GESTIÓN SERV. TRATAMIENTO Y RECICLADO RESIDUOS SÓLIDOS DE LA PROVINCIA DE SORIA (4)	DIPUTACIÓN PROVINCIAL DE SORIA AYUNTAMIENTO DE SORIA
CONSORCIO GESTIÓN Y SERVICIO DE CONTROL MEDIOAMBIENTAL (7)	VARIOS AYUNTAMIENTOS DE ALMERÍA AYUNTAMIENTO DE ADRA AYUNTAMIENTO DE ROQUETAS DE MAR
CONSORCIO GESTIÓN Y SERVICIO DE RECOGIDA DE RESIDUOS SÓLIDOS URBANOS DEL PONIENTE ALMERIENSE (4)	VARIOS AYUNTAMIENTOS DE ALMERÍA AYUNTAMIENTO DE ADRA AYUNTAMIENTO DE ROQUETAS DE MAR AYUNTAMIENTO DE EL EJIDO DIPUTACIÓN PROVINCIAL DE ALMERÍA
CONSORCIO GESTIÓN, RECOGIDA Y TRATAMIENTO DE RESIDUOS SÓLIDOS ALTA ALPUJARRA (4)	VARIOS AYUNTAMIENTOS DE ALMERÍA AYUNTAMIENTO DE BAYÁRCAL DIPUTACIÓN PROVINCIAL DE ALMERÍA
CONSORCIO GRUP D'ACCIÓ LOCAL PALLARS-RIBAGORDA (4)	VARIAS COMARCAS DE LÉRIDA DIPUTACIÓN PROVINCIAL DE LÉRIDA VARIOS AYUNTAMIENTOS DE LÉRIDA

Consortio	Entidad asociada
	PRIVADO
CONSORCIO GUADALTEBA (4)	DIPUTACIÓN PROVINCIAL DE MÁLAGA VARIOS AYUNTAMIENTOS DE MÁLAGA
CONSORCIO INFRAESTRUCTURAS DEPORTIVAS DE LA PROVINCIA DE CUENCA (4)	DIPUTACIÓN PROVINCIAL DE CUENCA VARIOS AYUNTAMIENTOS DE CUENCA
CONSORCIO INICIATIVES TERRA ALTA (4)	COMARCA TERRA ALTA VARIOS AYUNTAMIENTOS DE TARRAGONA PRIVADO
CONSORCIO INMOBILIARIO DE LOS PUEBLOS PEQUEÑOS (7)	VARIOS AYUNTAMIENTOS DE TERUEL PRIVADO
CONSORCIO INSTITUCIÓN FERIAL (4)	DIPUTACIÓN PROVINCIAL DE BADAJOZ AYUNTAMIENTO DE AZUAGA JUNTA DE EXTREMADURA
CONSORCIO INSTITUCIÓN FERIAL DE CÁDIZ (4)	DIPUTACIÓN PROVINCIAL DE CÁDIZ AYUNTAMIENTO DE CÁDIZ AYUNTAMIENTO DE LOS BARRIOS AYUNTAMIENTO DE JEREZ DE LA FRONTERA CÁMARAS DE COMERCIO
CONSORCIO INSTITUCIONES IMPLANTACIÓN DE ENERGÍAS RENOVABLES EN ANDALUCÍA IPEREA (7)	VARIOS AYUNTAMIENTOS DE MÁLAGA VARIOS AYUNTAMIENTOS DE SEVILLA

Consortio	Entidad asociada
	VARIOS AYUNTAMIENTOS DE GRANADA VARIOS AYUNTAMIENTOS DE CÓRDOBA VARIOS AYUNTAMIENTOS DE CÁDIZ VARIOS AYUNTAMIENTOS DE JAÉN VARIOS AYUNTAMIENTOS DE HUELVA AYUNTAMIENTO DE CÓRDOBA AYUNTAMIENTO DE LUCENA AYUNTAMIENTO DE MONTEMAYOR AYUNTAMIENTO DE SANTAELLA AYUNTAMIENTO DE VILLAVICIOSA DE CÓRDOBA AYUNTAMIENTO DE PUENTE GENIL AYUNTAMIENTO DE GRANADA AYUNTAMIENTO DE ALBOLOTE AYUNTAMIENTO DE CARMONA AYUNTAMIENTO DE ECIJA AYUNTAMIENTO DE CASARICHE AYUNTAMIENTO DE LA LUISIANA AYUNTAMIENTO DE PEÑAFLORES AYUNTAMIENTO DE OSUNA AYUNTAMIENTO DE PUERTO REAL OTROS
CONSORCIO INSTITUT TÈC. D'ASSES. I GESTIÓ INTEGRAL (4)	DIPUTACIÓN PROVINCIAL DE LÉRIDA CONSELL COMARCAL DE L'URGELL
CONSORCIO INSTITUTO FERIA DE ZAMORA (4)	DIPUTACIÓN PROVINCIAL DE ZAMORA AYUNTAMIENTO DE ZAMORA JUNTA DE CASTILLA Y LEÓN PRIVADO

Consortio	Entidad asociada
<p>CONSORCIO INSTITUTO METROPOLITANO DEL TAXI DE GRANADA (7)</p>	<p>AYUNTAMIENTO DE GRANADA</p> <p>VARIOS AYUNTAMIENTOS DE GRANADA</p> <p>JUNTA DE ANDALUCÍA</p> <p>DIPUTACIÓN PROVINCIAL DE GRANADA</p>
<p>CONSORCIO INSULAR SERV. LA PALMA (4)</p>	<p>CABILDO INSULAR DE LA PALMA</p> <p>VARIOS AYUNTAMIENTOS DE LA PALMA</p>
<p>CONSORCIO INTERCOMARCAL D'INICIATIVES SOCIOECONÓMIQUES (4)</p>	<p>COMARCA PRIORAT</p> <p>COMARCA RIBERA D'EBRE</p> <p>COMARCA TERRA ALTA</p>
<p>CONSORCIO INTERMUNICIPAL CASTRO BERGIDUM (7)</p>	<p>AYUNTAMIENTO DE CACABELOS</p> <p>AYUNTAMIENTO DE VILLAFRANCA DEL BIERZO</p>
<p>CONSORCIO ISLA BAJA (4)</p>	<p>CABILDO INSULAR DE TENERIFE</p> <p>VARIOS AYUNTAMIENTOS DE TENERIFE</p> <p>AYUNTAMIENTO DE BUENAVISTA DEL NORTE</p>
<p>CONSORCIO LEVANTE NORTE DESARROLLO LOCAL (7)</p>	<p>VARIOS AYUNTAMIENTOS DE ALMERÍA</p> <p>DIPUTACIÓN PROVINCIAL DE ALMERÍA</p> <p>AYUNTAMIENTO DE VERA</p>
<p>CONSORCIO LIDEBRE (4)</p>	<p>VARIOS AYUNTAMIENTOS DE TARRAGONA</p> <p>COMARCA BAIX EBRE</p> <p>COMARCA EL MONTSIÀ</p>



Consortio	Entidad asociada
CONSORCIO LLOTJA DE BELLPUIG (7)	PRIVADOS  AYUNTAMIENTO DE BELLPUIG GENERALITAT DE CATALUÑA DIPUTACIÓN PROVINCIAL DE LÉRIDA CONSELL COMARCAL DE L'URGELL CÁMARAS DE COMERCIO, INDUSTRIA Y NAVEGACIÓN AGRARIAS Y MINERAS PRIVADO
CONSORCIO LOCAL I COMARCAL DE COMUNICACIÓ (4)	VARIOS AYUNTAMIENTOS DE TARRAGONA VARIOS AYUNTAMIENTO DE LÉRIDA VARIOS AYUNTAMIENTOS DE BARCELONA DIPUTACIÓN PROVINCIAL DE GERONA DIPUTACIÓN PROVINCIAL DE LÉRIDA COMARCA DEL SOLSONÉS AYUNTAMIENTO DE BELLPUIG DIPUTACIÓN PROVINCIAL DE TARRAGONA AYUNTAMIENTO DE AMPOSTA AYUNTAMIENTO DE VILA-SECA AYUNTAMIENTO DE TORTOSA COMARCA BAIX EMPORDA COMARCA Cerdanya
CONSORCIO LOCALRET (7)	VARIOS AYUNTAMIENTOS DE CATALUÑA VARIOS AYUNTAMIENTOS DE GIRONA VARIOS AYUNTAMIENTO DE LÉRIDA VARIOS AYUNTAMIENTOS DE TARRAGONA AYUNTAMIENTO DE TARRAGONA AYUNTAMIENTO DE LÉRIDA

Consortio	Entidad asociada
	AYUNTAMIENTO DE GERONA AYUNTAMIENTO DE BARCELONA FEDERACIÓN DE MUNICIPIOS DE CATALUÑA L'ASOCIACIÓN CATALANA DE MUNICIPIOS Y COMARCAS
CONSORCIO LOS VÉLEZ (4)	VARIOS AYUNTAMIENTOS DE ALMERIA DIPUTACIÓN PROVINCIAL DE ALMERÍA
CONSORCIO M. PROMOCIÓN TURÍSTICA CONDADO DE HUELVA (7)	VARIOS AYUNTAMIENTOS DE HUELVA AYUNTAMIENTO DE NIEBLA
CONSORCIO MAQUINARIA Y CAMINOS RURALES RONDA-GUADALHORCE-ANTEQUERA (4)	VARIOS AYUNTAMIENTOS DE MÁLAGA DIPUTACIÓN PROVINCIAL DE MÁLAGA AYUNTAMIENTO DE ANTEQUERA AYUNTAMIENTO DE RONDA
CONSORCIO MEDI AMBIENT I SALUT PÚBLICA LA GARROTXA (4)	AYUNTAMIENTO DE OLOT COMARCA GARROTXA
CONSORCIO MEDIAMBIENTAL COMARCA DE LA SELVA (4)	VARIOS AYUNTAMIENTOS DE GIRONA COMARCA SELVA
CONSORCIO MEDIO ALMANZORA (4)	VARIOS AYUNTAMIENTOS DE ALMERÍA DIPUTACIÓN PROVINCIAL DE ALMERÍA
CONSORCIO MEDIO AMBIENTE ESTEPA, SIERRA SUR, EL PEÑÓN (4)	MANCOMUNIDAD COMARCAL ESTEPA MANCOMUNIDAD EL PEÑÓN

Consortio	Entidad asociada
	MANCOMUNIDAD SIERRA SUR
CONSORCIO MEDIO AMBIENTE GESTIÓN DE RESIDUOS SÓLIDOS URBANOS DE LA PROVINCIA DE CUENCA (4)	VARIOS AYUNTAMIENTOS DE CUENCA DIPUTACIÓN PROVINCIAL DE CUENCA AYUNTAMIENTO DE CUENCA AYUNTAMIENTO DE TARANCÓN
CONSORCIO MEDIOAMBIENTAL DE LA RIVERA (4)	VARIAS MANCOMUNIDADES DE VALENCIA
CONSORCIO MERCAT AUDIOVISUAL DE CATALUNYA (4)	DIPUTACIÓN PROVINCIAL DE BARCELONA AYUNTAMIENTO DE GRANOLLERS
CONSORCIO MONTES-ALTA AXARQUÍA (4)	DIPUTACIÓN PROVINCIAL DE MÁLAGA VARIOS AYUNTAMIENTOS DE MÁLAGA
CONSORCIO MUSEITZACIO DELS ESPAIS DE LA BATALLA DE L'EBRE (4)	VARIOS AYUNTAMIENTOS DE TARRAGONA COMARCA TERRA ALTA
CONSORCIO MUSEO COMARCAL DE LA CONCA DE BARBERÀ (4)	VARIAS COMARCAS DE TARRAGONA VARIOS AYUNTAMIENTOS DE TARRAGONA PRIVADO
CONSORCIO MUSEO PÉREZ COMENDADOR LEROUX (4)	DIPUTACIÓN PROVINCIAL DE CÁCERES AYUNTAMIENTO DE HERVÁS JUNTA DE EXTREMADURA PRIVADO
CONSORCIO MUSEO VASCO DE GASTRONOMÍA (4)	DIPUTACIÓN FORAL DE ÁLAVA

Consortio	Entidad asociada
	AYUNTAMIENTO DE LLODIO
CONSORCIO MUSEU COMARCAL DEL MONTSIA (7)	AYUNTAMIENTO DE AMPOSTA AYUNTAMIENTO DE ALCANAR COMARCA EL MONTSIÀ
CONSORCIO MUSEU DE L'EMPORDÀ (4)	AYUNTAMIENTO DE FIGUERAS COMARCA ALT EMPORDÀ
CONSORCIO MUSEU DE LA TORNERIA DE LA VALL DEL GES (4)	COMARCA OSONA AYUNTAMIENTO DE TORELLÓ VARIOS AYUNTAMIENTOS DE BARCELONA PRIVADO
CONSORCIO OBSERVATORI ASTRONÓMIC I CENTRE D'HISTORIA NATURAL (4)	VARIAS COMARCAS DE LÉRIDA DIPUTACIÓN PROVINCIAL DE LÉRIDA VARIOS AYUNTAMIENTOS DE LÉRIDA PRIVADOS
CONSORCIO OSONA GESTIÓ TELEVISIÓ DIGITAL LOCAL PÚBLICA CANAL MÚLTIPLE DE VIC (4)	COMARCA OSONA VARIOS AYUNTAMIENTOS DE BARCELONA
CONSORCIO OSONA SERVEIS SOCIALS (4)	COMARCA OSONA VARIOS AYUNTAMIENTOS DE BARCELONA
CONSORCIO P. ESTUDIO GENERAL DE HUESCA (4)	DIPUTACIÓN PROVINCIAL DE HUESCA AYUNTAMIENTO DE HUESCA

Consortio	Entidad asociada
CONSORCIO P. PROVINCIA TURISMO DE SALAMANCA (4)	DIPUTACIÓN PROVINCIAL DE SALAMANCA AYUNTAMIENTO DE SALAMANCA PRIVADO
CONSORCIO P. TURISMO PROVINCIA DE BURGOS (4)	DIPUTACIÓN PROVINCIAL DE BURGOS AYUNTAMIENTO DE BURGOS VARIOS AYUNTAMIENTOS DE BURGOS AYUNTAMIENTO DE MIRANDA DE EBRO PRIVADO
CONSORCIO PALACIO DE CONGRESOS DE VALENCIA (7)	AYUNTAMIENTO DE VALENCIA AGENCIA VALENCIANA DEL TURISMO PRIVADO
CONSORCIO PALACIO DE EXPOSICIONES Y CONGRESOS DE SEVILLA (4)	DIPUTACIÓN PROVINCIAL DE SEVILLA AYUNTAMIENTO DE SEVILLA
CONSORCIO PALEONTOLOGÍA I ENTORN (4)	COMARCA ALT URGELL VARIOS AYUNTAMIENTOS DE LÉRIDA PRIVADO
CONSORCIO PANGEA-ARCO MEDITERRÁNEO COOP. INTERCOM. (4)	DIPUTACIÓN PROVINCIAL DE ALMERÍA VARIOS AYUNTAMIENTOS DE VALENCIA VARIAS MANCOMUNIDADES DE VALENCIA PRIVADOS

Consortio	Entidad asociada
CONSORCIO PARA EL DESARROLLO DE LA PROVINCIA DE ALMERÍA (4)	DIPUTACIÓN PROVINCIAL DE ALMERÍA AYUNTAMIENTO DE ROQUETAS DE MAR AYUNTAMIENTO DE EL EJIDO CÁMARAS DE COMERCIO
CONSORCIO PARA EL DESARROLLO LOCAL DE LA COMARCA DE GUADIX (4)	VARIAS MANCOMUNIDADES DE ANDALUCÍA PRIVADOS
CONSORCIO PARA EL FOMENTO DEL CAMP DE MORVEDRE (7)	VARIOS AYUNTAMIENTOS DE VALENCIA AYUNTAMIENTO DE SAGUNTO UNIVERSIDAD DE VALENCIA PRIVADOS
CONSORCIO PARA EL SERVICIO DE PREVENCIÓN, EXTINCIÓN DE INCENDIOS Y SALVAMENTO DE LA PROVINCIA DE CÁCERES (4)	DIPUTACIÓN PROVINCIAL DE CÁCERES VARIOS AYUNTAMIENTOS DE CÁCERES AYUNTAMIENTO DE CÁCERES AYUNTAMIENTO DE PLASENCIA
CONSORCIO PARA LA GESTIÓN DE SERVICIOS MEDIOAMBIENTALES DE LA PROVINCIA DE CÁCERES (4)	DIPUTACIÓN PROVINCIAL DE CÁCERES VARIOS AYUNTAMIENTOS DE CÁCERES VARIAS MANCOMUNIDADES DE CÁCERES
CONSORCIO PARA LA GESTIÓN DEL MATADERO COMARCAL DE LA PLANA (4)	VARIOS AYUNTAMIENTOS DE CASTELLÓN AYUNTAMIENTO DE CASTELLÓN DE LA PLANA DIPUTACIÓN PROVINCIAL DE CASTELLÓN
CONSORCIO PARA LA GESTIÓN DEL MATADERO COMARCAL DE LA ZONA NORTE (4)	VARIOS AYUNTAMIENTOS DE CASTELLÓN

Consortio	Entidad asociada
CONSORCIO PARA LA GESTIÓN INTEGRAL DE RESIDUOS SÓLIDOS DE LA PROVINCIA DE SALAMANCA (4)	AYUNTAMIENTO DE PEÑÍSCOLA DIPUTACIÓN PROVINCIAL DE CASTELLÓN DIPUTACIÓN PROVINCIAL DE SALAMANCA AYUNTAMIENTO DE SALAMANCA
CONSORCIO PARA LA GESTIÓN MEDIO-AMBIENTAL Y EL SERVICIO DE TRATAMIENTO DE RESIDUOS SÓLIDOS DE LA PROVINCIA DE BURGOS (7)	AYUNTAMIENTO DE BURGOS DIPUTACIÓN PROVINCIAL DE BURGOS VARIOS AYUNTAMIENTOS DE BURGOS AYUNTAMIENTO DE MIRANDA DE EBRO VARIAS MANCOMUNIDADES DE BURGOS
CONSORCIO PARA LA GESTIÓN TURÍSTICA DEL CANAL DE CASTILLA (4)	DIPUTACIÓN PROVINCIAL DE PALENCIA DIPUTACIÓN PROVINCIAL DE VALLADOLID DIPUTACIÓN PROVINCIAL DE BURGOS
CONSORCIO PARA LA PROMOCIÓN Y DINAMIZACIÓN DEL COMERCIO DE CORNELLÁ DE LLOBREGAT (7)	AYUNTAMIENTO DE CORNELLÁ DE LLOBREGAT AGENCIA DE APOYO A LA EMPRESA CATALANA PRIVADOS
CONSORCIO PARA LA PROTECCIÓN DE LA LEGALIDAD URBANÍSTICA EN EL SUELO RÚSTICO DE LA ISLA DE MENORCA (4)	CONSEJO INSULAR DE MENORCA AYUNTAMIENTO DE MAHÓN VARIOS AYUNTAMIENTOS DE ISLAS BALEARES AYUNTAMIENTO DE ES CASTELL AYUNTAMIENTO DE ES MERCADAL
CONSORCIO PARC AGRARI DEL BAIX LLOBREGAT (7)	VARIOS AYUNTAMIENTOS DE BARCELONA

Consortio	Entidad asociada
	AYUNTAMIENTO DE CASTELLDEFELS AYUNTAMIENTO DE CORNELLÀ DE LLOBREGAT AYUNTAMIENTO DE SANTA COLOMA DE CERVELLO AYUNTAMIENTO DE EL PRAT DE LLOBREGAT AYUNTAMIENTO DE L'HOSPITALET DE LLOBREGAT AYUNTAMIENTO DE MOLINS DEL REI AYUNTAMIENTO DE VILADECANS AYUNTAMIENTO DE SAN BOI DE LLOBREGAT GENERALITAT DE CATALUÑA DIPUTACIÓN PROVINCIAL DE BARCELONA AYUNTAMIENTO DE PALLEJÀ AYUNTAMIENTO DE SANT FELIU DE LLOBREGAT AYUNTAMIENTO DE GAVÀ PRIVADO
CONSORCIO PARC CENTRAL DEL VALLÈS (7)	AYUNTAMIENTO DE BARBERÀ DEL VALLÈS AYUNTAMIENTO DE SABADELL
CONSORCIO PARC DE COLLSEROLA (4)	DIPUTACIÓN PROVINCIAL DE BARCELONA MANCOMUNITAT DE MUNICIPIS DE L'ÀREA METROPOLITANA DE BARCELONA
CONSORCIO PARC DE LA SERRALADA MARINA (4)	VARIOS AYUNTAMIENTOS DE BARCELONA MANCOMUNITAT DE MUNICIPIS DE L'ÀREA METROPOLITANA DE BARCELONA DIPUTACIÓN PROVINCIAL DE BARCELONA AYUNTAMIENTO DE MONTCADA I REIXAC AYUNTAMIENTO DE BADALONA AYUNTAMIENTO DE SANTA COLOMA DE GRAMENET



Consortio	Entidad asociada
CONSORCIO PARC DEL FOIX (4)	DIPUTACIÓN PROVINCIAL DE BARCELONA VARIOS AYUNTAMIENTOS DE BARCELONA
CONSORCIO PARC SERRALADA LITORAL (4)	VARIOS AYUNTAMIENTOS DE BARCELONA COMARCA DE MARESME COMARCA VALLES ORIENTAL DIPUTACIÓN PROVINCIAL DE BARCELONA AYUNTAMIENTO DE ARGENTONA AYUNTAMIENTO DE CABRERA DE MAR AYUNTAMIENTO DE CABRILS AYUNTAMIENTO DE PREMIÀ DE DALT AYUNTAMIENTO DE VILASSAR DE DALT
CONSORCIO PARQUE CIENTÍFICO DE ALICANTE (4)	DIPUTACIÓN PROVINCIAL DE ALICANTE AYUNTAMIENTO DE SAN VICENTE DEL RASPEIG
CONSORCIO PARQUE MAQUINARIA ZONA NORORIENTAL PROVINCIA MÁLAGA (4)	DIPUTACIÓN PROVINCIAL DE MÁLAGA VARIOS AYUNTAMIENTOS DE MÁLAGA
CONSORCIO PARQUE PERIURBANO DE LA CORCHUELA (7)	AYUNTAMIENTO DE SEVILLA AYUNTAMIENTO DE DOS HERMANAS DIPUTACIÓN PROVINCIAL DE SEVILLA AYUNTAMIENTO DE LOS PALACIOS Y VILLAFRANCA
CONSORCIO PATRIMONI DE SITGES (4)	DIPUTACIÓN PROVINCIAL DE BARCELONA AYUNTAMIENTO DE SITGES

Consortio	Entidad asociada
CONSORCIO PATRONATO PROVINCIAL TURISMO DE LEÓN (4)	DIPUTACIÓN PROVINCIAL DE LEÓN AYUNTAMIENTO DE LEÓN
CONSORCIO PER A LA PROMMOCIÓ TURÍSTICA VALL DE SAU-COLLACABRA (4)	VARIOS AYUNTAMIENTOS DE BARCELONA DIPUTACIÓN PROVINCIAL DE BARCELONA
CONSORCIO POLIESPORTS DE L'ALT EMPORDÀ (4)	COMARCA ALT EMPORDÀ AYUNTAMIENTO DE FIGUERAS AYUNTAMIENTO DE VILAFANT
CONSORCIO PRESTACIÓN SERVICIO EXTINCIÓN INCENDIOS, PROTECCIÓN CIVIL Y EMERGENCIA CUENCA 112 (4)	DIPUTACIÓN PROVINCIAL DE CUENCA VARIOS AYUNTAMIENTOS DE CUENCA AYUNTAMIENTO DE TARANCÓN
CONSORCIO PRESTACIÓN SERVICIO PREVENCIÓN Y EXTINCIÓN INCENDIO PROV. BADAJOZ (4)	DIPUTACIÓN PROVINCIAL DE BADAJOZ AYUNTAMIENTO DE MÉRIDA
CONSORCIO PREVENCIÓN, EXTINCIÓN Y SALVAMENTO DE AYALA (4)	DIPUTACIÓN FORAL DE ÁLAVA COMARCA CUADRILLA DE AYALA AYUNTAMIENTO DE LLODIO
CONSORCIO PROMOCIÓ MUNICIPAL DEL LLUÇANÉS (4)	DIPUTACIÓN PROVINCIAL DE BARCELONA AYUNTAMIENTO DE ALPENS VARIAS ENTIDADES LOCALES DE BARCELONA
CONSORCIO PROMOCIÓ TURÍSTICA COSTA DEL MARESME (4)	DIPUTACIÓN PROVINCIAL DE BARCELONA VARIOS AYUNTAMIENTOS DE BARCELONA

Consortio	Entidad asociada
CONSORCIO PROMOCIÓN ECONÓMICA RED LOCAL PROM. MEDIO ALJARAFE (7)	COMARCA DE MARESME  VARIOS AYUNTAMIENTOS DE SEVILLA  AYUNTAMIENTO DE SANLÚCAR LA MAYOR  AYUNTAMIENTO DE BENACAZÓN  AYUNTAMIENTO DE CAMAS  AYUNTAMIENTO DE SANTIPONCE  AYUNTAMIENTO DE PILAS  AYUNTAMIENTO DE BOLLULLOS DE LA MITACIÓN  AYUNTAMIENTO DE VILLAMANRIQUE DE LA CONDESA  AYUNTAMIENTO DE OLIVARES
CONSORCIO PROMOCIÓN MUNICIPAL DEL MOIANÉS (4)	DIPUTACIÓN PROVINCIAL DE BARCELONA  VARIOS AYUNTAMIENTOS DE BARCELONA  COMARCA VALLES ORIENTAL
CONSORCIO PROMOCIÓN TURISTICA CM. DEL MAESTRAZGO-CASTELLÓN-TERUEL (4)	DIPUTACIÓN PROVINCIAL DE TERUEL  MANCOMUNIDAD TURISTICA DEL MAESTRAZGO-CASTELLÓN-TERUEL  DIPUTACIÓN PROVINCIAL DE CASTELLÓN  PRIVADOS
CONSORCIO PROMOCIÓN TURÍSTICA DE L'ALT PENEDEÈS (4)	DIPUTACIÓN PROVINCIAL DE BARCELONA  AYUNTAMIENTO DE VILAFRANCA DEL PENEDEÈS  VARIOS AYUNTAMIENTOS DE BARCELONA  COMARCA ALTO PENEDEÈS  PRIVADO
CONSORCIO PROMOCION TURISTICA DE L'ALTA ANOIA (4)	DIPUTACIÓN PROVINCIAL DE BARCELONA

Consortio	Entidad asociada
<p>CONSORCIO PROMOCIÓ TURÍSTICA PORTES DEL MONTSENY, ALT CONGOST, LA PLANA DE VIC (4)</p>	<p>VARIOS AYUNTAMIENTOS DE BARCELONA  PRIVADO  DIPUTACIÓN PROVINCIAL DE BARCELONA  VARIOS AYUNTAMIENTOS DE BARCELONA  PRIVADOS</p>
<p>CONSORCIO PROMOCIÓ Y DESARROLLO DEL POLÍGONO INDUSTRIAL GUADIEL (4)</p>	<p>VARIOS AYUNTAMIENTOS DE JAÉN  DIPUTACIÓN PROVINCIAL DE JAÉN  AYUNTAMIENTO DE LINARES</p>
<p>CONSORCIO PROMOCIÓ Y DESARROLLO RURAL DEL ALTO GENAL (4)</p>	<p>DIPUTACIÓN PROVINCIAL DE MÁLAGA  VARIOS AYUNTAMIENTOS DE MÁLAGA</p>
<p>CONSORCIO PROMOCIÓ Y DESARROLLO ZONA SUR DE JAÉN (4)</p>	<p>VARIOS AYUNTAMIENTOS DE JAÉN  DIPUTACIÓN PROVINCIAL DE JAÉN  AYUNTAMIENTO DE ALCALÁ LA REAL</p>
<p>CONSORCIO PROTECCIÓ I GEST. ESPAIS D'INTERÈS NATURAL PEIN DEL RIPOLLÈS (4)</p>	<p>VARIOS AYUNTAMIENTOS DE GIRONA  AYUNTAMIENTO DE CAMPDEVANOL  AYUNTAMIENTO DE RIPOLL  COMARCA DEL RIPOLLÈS  CONSORCIO RIPOLLÈS DESENVOLUPAMENT (7)</p>
<p>CONSORCIO PROTECCIÓ I GESTIÓ DEL MASSÍS D'ARDENYA-CADIRETES (4)</p>	<p>VARIOS AYUNTAMIENTOS DE GIRONA  AYUNTAMIENTO DE SANT FELIU DE GUÍSOLS  AYUNTAMIENTO DE LLAGOSTERA</p>

Consortio	Entidad asociada
<p>CONSORCIO PROTECCIÓ I GESTIÓ L'ESPAI D'INTERÉS NATURAL DE LES GAVARRES (4)</p>	<p>AYUNTAMIENTO DE SANTA CRISTINA D'ARO</p> <p>AYUNTAMIENTO DE BLANES</p> <p>COMARCA BAIX EMPORDA</p> <p>COMARCA GIRONÉS</p> <p>COMARCA SELVA</p> <p>VARIOS AYUNTAMIENTOS DE GIRONA</p> <p>AYUNTAMIENTO DE CALONGE</p> <p>AYUNTAMIENTO DE CASTELL-PLATJA D'ARO</p> <p>AYUNTAMIENTO DE LLAGOSTERA</p> <p>AYUNTAMIENTO DE SANTA CRISTINA D'ARO</p> <p>AYUNTAMIENTO DE GERONA</p> <p>COMARCA BAIX EMPORDA</p> <p>COMARCA GIRONÉS</p> <p>DIPUTACIÓN PROVINCIAL DE GERONA</p>
<p>CONSORCIO PROTECCIÓN DE LA SALUD Y DEL MEDIO AMBIENTE (11)</p>	<p>AYUNTAMIENTO DE IGUALADA</p> <p>CONSORCIO DE SALUT I SOCIAL DE CATALUNYA (GSC) (1)</p> <p>CONSORCIO ESCOLA TÈCNICA D'IGUALADA (1)</p> <p>OTROS</p>
<p>CONSORCIO PROV. CONSUMO DE ALBACETE (4)</p>	<p>DIPUTACIÓN PROVINCIAL DE ALBACETE</p> <p>VARIOS AYUNTAMIENTOS DE ALBACETE</p>
<p>CONSORCIO PROV. EXTINCIÓN DE INCENDIOS Y SALVAMENTO DE TOLEDO (4)</p>	<p>DIPUTACIÓN PROVINCIAL DE TOLEDO</p> <p>VARIOS AYUNTAMIENTOS DE TOLEDO</p>

Consortio	Entidad asociada
CONSORCIO PROV. GESTIÓN MA. TRATAMIENTO DE RESIDUOS SÓLIDOS DE SEGOVIA (4)	DIPUTACIÓN PROVINCIAL DE SEGOVIA VARIOS AYUNTAMIENTOS DE SEGOVIA VARIAS MANCOMUNIDADES DE SEGOVIA
CONSORCIO PROV. MANTENIMIENTO Y CONS. INST. AGUA, SANEAMIENTO Y DEP. M. MÁLAGA (4)	DIPUTACIÓN PROVINCIAL DE MÁLAGA VARIOS AYUNTAMIENTOS DE MÁLAGA
CONSORCIO PROV. MEDIO AMBIENTE DE ALBACETE (4)	VARIOS AYUNTAMIENTOS DE ALBACETE AYUNTAMIENTO DE ALBACETE AYUNTAMIENTO DE ALMANSA DIPUTACIÓN PROVINCIAL DE ALBACETE
CONSORCIO PROVINCIAL AGUAS DE SEVILLA (7)	AYUNTAMIENTO DE SEVILLA MANCOMUNIDAD ALJARAFE DIPUTACIÓN PROVINCIAL DE SEVILLA CONSORCIO ABASTECIMIENTO AGUAS PLAN ECIJA (7) CONSORCIO AGUAS DEL HUESNA (4) CONSORCIO AGUAS SIERRA SUR (4) MANCOMUNIDAD COMARCAL ESTEPA JUNTA DE ANDALUCÍA
CONSORCIO PROVINCIAL ÁVILA GESTIÓN MEDIOAMBIENTAL (4)	DIPUTACIÓN PROVINCIAL DE ÁVILA VARIAS MANCOMUNIDADES DE ÁVILA
CONSORCIO PROVINCIAL DE BOMBEROS DE MÁLAGA (4)	VARIOS AYUNTAMIENTOS DE MÁLAGA DIPUTACIÓN PROVINCIAL DE MÁLAGA

Consortio	Entidad asociada
CONSORCIO PROVINCIAL DE GESTIÓN DE RESIDUOS SÓLIDOS URBANOS DE MÁLAGA (4)	DIPUTACIÓN PROVINCIAL DE MÁLAGA VARIOS AYUNTAMIENTOS DE MÁLAGA
CONSORCIO PROVINCIAL DE PREVENCIÓN Y EXTINCIÓN DE INCENDIOS DE CÓRDOBA (4)	VARIOS AYUNTAMIENTOS DE CÓRDOBA DIPUTACIÓN PROVINCIAL DE CÓRDOBA
CONSORCIO PROVINCIAL DEL AGUA Y DEL MEDIO AMBIENTE DE HUELVA (4)	VARIOS AYUNTAMIENTOS DE HUELVA DIPUTACIÓN PROVINCIAL DE HUELVA AYUNTAMIENTO DE VALVERDE DEL CAMINO MANCOMUNIDAD ANDÉVALO MINERO MANCOMUNIDAD CUENCA MINERA MANCOMUNIDAD SIERRA MINERA MANCOMUNIDAD SIERRA OCCIDENTAL DE HUELVA
CONSORCIO PROVINCIAL DESARROLLO ECONÓMICO DE CÓRDOBA (4)	DIPUTACIÓN PROVINCIAL DE CÓRDOBA VARIOS AYUNTAMIENTOS DE CÓRDOBA VARIAS MANCOMUNIDADES DE ANDALUCÍA PRIVADOS
CONSORCIO PROVINCIAL GESTIÓN MEDIOAMBIENTAL Y TRATAMIENTO DE RESIDUOS SÓLIDOS URBANOS EN LA PROVINCIA DE PALENCIA (4)	DIPUTACIÓN PROVINCIAL DE PALENCIA AYUNTAMIENTO DE PALENCIA
CONSORCIO PROVINCIAL GESTIÓN RESIDUOS SÓLIDOS URBANOS DE LA PROVINCIA DE LEÓN (4)	DIPUTACIÓN PROVINCIAL DE LEÓN VARIOS AYUNTAMIENTOS CASTILLA-LEÓN AYUNTAMIENTO DE LEÓN AYUNTAMIENTO DE PONFERRADA COMARCA DEL BIERZO

Consortio	Entidad asociada
CONSORCIO PROVINCIAL INCENDIOS Y SALVAMENTO DE HUELVA COSTA OCCIDENTAL (4)	DIPUTACIÓN PROVINCIAL DE HUELVA VARIOS AYUNTAMIENTOS DE HUELVA
CONSORCIO PROVINCIAL SERVICIOS PREVENCIÓN EXTINCIÓN DE INCENDIOS Y SALVAMENTO DE GRANADA (4)	DIPUTACIÓN PROVINCIAL DE GRANADA VARIOS AYUNTAMIENTOS DE GRANADA
CONSORCIO PROVINCIAL ZONA NORTE DE ÁVILA (4)	DIPUTACIÓN PROVINCIAL DE ÁVILA VARIAS MANCOMUNIDADES DE ÁVILA
CONSORCIO PROVISIÓN DE SERVICIOS PREVENCIÓN DE INCENDIOS Y SALVAMENTO DE ALICANTE (4)	DIPUTACIÓN PROVINCIAL DE ALICANTE GENERALITAT VALENCIANA VARIOS AYUNTAMIENTOS DE ALICANTE
CONSORCIO PÚBLICO SERVICIOS SOCIALES MS. INTERMEDIOS MUNINSUR (7)	VARIOS AYUNTAMIENTOS DE CÓRDOBA AYUNTAMIENTO DE PUENTE GENIL AYUNTAMIENTO DE PRIEGO DE CÓRDOBA AYUNTAMIENTO DE LUCENA PRIVADO
CONSORCIO PUERTO DE LEITARIEGOS (4)	DIPUTACIÓN PROVINCIAL DE LEÓN AYUNTAMIENTO DE VILLABLINO VARIOS AYUNTAMIENTOS DE ASTURIAS
CONSORCIO RECOGIDA Y TRATAMIENTO DE RESIDUOS SÓLIDOS (4)	VARIOS AYUNTAMIENTOS DE ALMERÍA DIPUTACIÓN PROVINCIAL DE ALMERÍA



Consortio	Entidad asociada
CONSORCIO RECOLLIDA COMARCAL RESIDUOS SÓLIDOS URBANOS D'OSONA (4)	COMARCA OSONA VARIAS MANCOMUNIDADES DE CATALUÑA
CONSORCIO RECOLLIDA RESIDUS SÓLIDOS URBANOS COMARCA L'ALT CAMP (4)	VARIAS COMARCAS DE TARRAGONA VARIOS AYUNTAMIENTOS DE TARRAGONA
CONSORCIO RED LOCAL PROMOCIÓN ECONÓMICA, FORMACIÓN Y EMPLEO (4)	MANCOMUNIDAD INTERM. SUDESTE COMUNIDAD DE MADRID VARIOS AYUNTAMIENTOS DE MADRID AYUNTAMIENTO DE COSLADA AYUNTAMIENTO DE SAN FERNANDO DE HENARES AYUNTAMIENTO DE TORREJÓN DE ARDOZ AYUNTAMIENTO DE ARGANDA DEL REY AYUNTAMIENTO DE TORRES DE LA ALAMEDA AYUNTAMIENTO DE TRES CANTOS AYUNTAMIENTO DE RIVAS- VACIAMADRID
CONSORCIO RED PROMOCIÓN ECONÓMICA, FORMACIÓN Y EMPLEO DE ANDALUCÍA (7)	VARIOS AYUNTAMIENTOS DE SEVILLA VARIOS AYUNTAMIENTOS DE CÓRDOBA AYUNTAMIENTO DE LOJA VARIOS AYUNTAMIENTOS DE GRANADA AYUNTAMIENTO DE ALBOLOTE AYUNTAMIENTO DE BAEZA AYUNTAMIENTO DE MAIRENA DE ALJARAFE AYUNTAMIENTO DE PUERTO REAL AYUNTAMIENTO DE PALMA DEL RÍO OTROS
CONSORCIO REGULADOR GEST. SERVICIOS DE PREVENCIÓN Y EXTINCIÓN DE INCENDIOS DE ZAMORA (4)	VARIOS AYUNTAMIENTOS DE ZAMORA

Consortio	Entidad asociada
	AYUNTAMIENTO DE FERRERUELA DIPUTACIÓN PROVINCIAL DE ZAMORA
CONSORCIO REGULADOR Y GESTOR DE LA FERIA DE MIERES (7)	AYUNTAMIENTO DE MIERES PRINCIPADO DE ASTURIAS PRIVADO
CONSORCIO RESIDUOS SÓLIDOS URBANOS CONDADO, SEGURA Y LAS VILLAS (4)	DIPUTACIÓN PROVINCIAL DE JAÉN VARIOS AYUNTAMIENTOS DE JAÉN
CONSORCIO RESIDUOS SÓLIDOS URBANOS DE GUADIEL (4)	VARIOS AYUNTAMIENTOS DE JAÉN DIPUTACIÓN PROVINCIAL DE JAÉN AYUNTAMIENTO DE LA CAROLINA AYUNTAMIENTO DE SANTA ELENA AYUNTAMIENTO DE LINARES
CONSORCIO RESIDUOS SÓLIDOS URBANOS GUADALQUIVIR (4)	DIPUTACIÓN PROVINCIAL DE JAÉN VARIOS AYUNTAMIENTOS DE JAÉN
CONSORCIO RESIDUOS SÓLIDOS URBANOS JAÉN-SIERRA SUR (4)	VARIOS AYUNTAMIENTOS DE JAÉN DIPUTACIÓN PROVINCIAL DE JAÉN AYUNTAMIENTO DE JAÉN AYUNTAMIENTO DE ALCALÁ LA REAL
CONSORCIO RESIDUOS SÓLIDOS URBANOS LA LOMA (4)	VARIOS AYUNTAMIENTOS DE JAÉN AYUNTAMIENTO DE BAEZA DIPUTACIÓN PROVINCIAL DE JAÉN

Consortio	Entidad asociada
	AYUNTAMIENTO DE ÚBEDA
CONSORCIO RESIDUOS SÓLIDOS URBANOS SIERRA DE CAZORLA (4)	DIPUTACIÓN PROVINCIAL DE JAÉN VARIOS AYUNTAMIENTOS DE JAÉN
CONSORCIO RESIDUOS URBANOS Y ENERGÍA DE MENORCA (4)	VARIOS AYUNTAMIENTOS DE ISLAS BALEARES AYUNTAMIENTO DE CIUDADELLA DE MENORCA AYUNTAMIENTO DE ES CASTELL AYUNTAMIENTO DE FERRERIES CONSEJO INSULAR DE MENORCA AYUNTAMIENTO DE MAHÓN
CONSORCIO RESIDUS DEL SEGRÍÀ (4)	COMARCA DEL SEGRÍÀ AYUNTAMIENTO DE LÉRIDA
CONSORCIO RESIDUS DEL VALLÈS OCCIDENTAL (4)	VARIAS COMARCAS DE BARCELONA VARIOS AYUNTAMIENTOS DE BARCELONA
CONSORCIO RIBAGORZA (7)	VARIOS AYUNTAMIENTOS DE HUESCA PRIVADO
CONSORCIO RIPOLLÈS DESENVOLUPAMENT (4)	AYUNTAMIENTO DE RIBES DE FRESER AYUNTAMIENTO DE CAMPDEVANOL AYUNTAMIENTO DE RIPOLL COMARCA DEL RIPOLLÈS
CONSORCIO RUTA DEL CARRILET D'OLOT (7)	VARIOS AYUNTAMIENTOS DE GIRONA

Consortio	Entidad asociada
CONSORCIO RUTA DEL TEMPLE (7)	AYUNTAMIENTO DE GERONA AYUNTAMIENTO DE SALT AYUNTAMIENTO DE OLOT AYUNTAMIENTO DE MONZÓN AYUNTAMIENTO DE LÉRIDA AYUNTAMIENTO DE MIRAVET AYUNTAMIENTO DE TORTOSA AYUNTAMIENTO DE PEÑÍSCOLA
CONSORCIO SECTOR II PROVINCIA ALMERIA DE GESTIÓN DE RESIDUOS (4)	VARIOS AYUNTAMIENTOS DE ALMERÍA DIPUTACIÓN PROVINCIAL DE ALMERÍA AYUNTAMIENTO DE BAYÁRCAL
CONSORCIO SEGRE-RIALB (4)	COMARCA NOGUERA DIPUTACIÓN PROVINCIAL DE LÉRIDA VARIOS AYUNTAMIENTOS DE LÉRIDA COMARCA ALT URGELL
CONSORCIO SERV. AGROAMBIENT. COMARCA DEL BAIX EBRE I MONTSIÀ (4)	DIPUTACIÓN PROVINCIAL DE TARRAGONA COMARCA BAIX EBRE COMARCA EL MONTSIÀ PRIVADO
CONSORCIO SERV. COMARCAL RECAPTACIÓ GIRONÉS-PLA DE L'ESTANY (4)	COMARCA GIRONÉS COMARCA PLA DE L'ESTANY

Consortio	Entidad asociada
CONSORCIO SERV. CONTRA INCENDIOS Y SALVAMENTO DE CIUDAD REAL (4)	DIPUTACIÓN PROVINCIAL DE CIUDAD REAL VARIOS AYUNTAMIENTOS DE CIUDAD REAL AYUNTAMIENTO DE CIUDAD REAL AYUNTAMIENTO DE PUERTOLLANO AYUNTAMIENTO DE ALCÁZAR DE SAN JUAN AYUNTAMIENTO DE VALDEPEÑAS
CONSORCIO SERV. PREV. EXTINCIÓN INCENDIOS, PROTECCIÓN CIVIL Y SALVAMENTO DE GUADALAJARA (4)	DIPUTACIÓN PROVINCIAL DE GUADALAJARA VARIOS AYUNTAMIENTOS DE GUADALAJARA
CONSORCIO SERVEI RECAPTACIÓ Cerdanya-Ripollès (4)	COMARCA DEL RIPOLLÉS COMARCA Cerdanya
CONSORCIO SERVICIO AGUAS DE SANEAMIENTO DE PONIENTE ALMERIENSE (4)	VARIOS AYUNTAMIENTOS DE ALMERÍA AYUNTAMIENTO DE ADRA AYUNTAMIENTO DE ROQUETAS DE MAR AYUNTAMIENTO DE EL EJIDO DIPUTACIÓN PROVINCIAL DE ALMERÍA
CONSORCIO SERVICIO DE SANEAMIENTO INTEGRADO MS. MEDIO ANDARAX (4)	VARIOS AYUNTAMIENTOS DE ALMERÍA DIPUTACIÓN PROVINCIAL DE ALMERÍA
CONSORCIO SERVICIO PCO. MEDIOAMBIENTALES DE TOLEDO (4)	DIPUTACIÓN PROVINCIAL DE TOLEDO VARIOS AYUNTAMIENTOS DE TOLEDO AYUNTAMIENTO DE CASARRUBIOS DEL MONTE AYUNTAMIENTO DE CARRANQUE AYUNTAMIENTO DE TOLEDO

Consortio	Entidad asociada
<p>CONSORCIO SERVICIO RECOGIDA RESIDUOS SÓLIDOS ESTRIBACIONES DE GORBEA (7)</p>	<p>VARIAS ENTIDADES LOCALES ÁLAVA  AYUNTAMIENTO DE LEGUTIANO  AYUNTAMIENTO DE URKABUSTAIZ</p>
<p>CONSORCIO SERVICIOS SOCIALES DE ALBACETE (4)</p>	<p>DIPUTACIÓN PROVINCIAL DE ALBACETE  VARIOS AYUNTAMIENTOS DE ALBACETE</p>
<p>CONSORCIO SERVICIOS TRATAMIENTO DE RESIDUOS SÓLIDOS URBANOS DE LA PROVINCIA DE GRANADA (4)</p>	<p>DIPUTACIÓN PROVINCIAL DE GRANADA  VARIOS AYUNTAMIENTOS DE GRANADA</p>
<p>CONSORCIO SIERRA CABRERA DESARROLLO LOCAL (4)</p>	<p>VARIOS AYUNTAMIENTOS DE ALMERÍA  AYUNTAMIENTO DE CARBONERAS  DIPUTACIÓN PROVINCIAL DE ALMERÍA</p>
<p>CONSORCIO SIERRA NEVADA-VEGA SUR (4)</p>	<p>VARIOS AYUNTAMIENTOS DE GRANADA  DIPUTACIÓN PROVINCIAL DE GRANADA  AYUNTAMIENTO DE DILAR  AYUNTAMIENTO DE ARMILLA  AYUNTAMIENTO DE LAS GABIAS</p>
<p>CONSORCIO SIERRA PROCOMUNAL ALBACETE-CHINCHILLA (7)</p>	<p>AYUNTAMIENTO DE ALBACETE  AYUNTAMIENTO DE CHINCHILLA</p>
<p>CONSORCIO SOCIOSANITARIO DE MENORCA (4)</p>	<p>CONSEJO INSULAR DE MENORCA  VARIOS AYUNTAMIENTOS DE ISLAS BALEARES</p>

Consortio	Entidad asociada
CONSORCIO TELEVISIÓ DIGITAL LOCAL PÚBLICA DEL CAMP (4)	COMARCA BAIX CAMP VARIOS AYUNTAMIENTOS DE TARRAGONA AYUNTAMIENTO DE LA SELVA DEL CAMP
CONSORCIO TELEVISIÓ LOCAL SANT ADRIÀ DEL BESÓS Y SANTA COLOMA DE GRAMENET (4)	COMARCA DEL BARCELONES AYUNTAMIENTO DE SANT ADRIÀ DE BESÒS AYUNTAMIENTO DE SANTA COLOMA DE GRAMENET
CONSORCIO TELEVISIÓN DIGITAL LOCAL MADRID-NOROESTE (7)	VARIOS AYUNTAMIENTOS DE MADRID AYUNTAMIENTO DE BOADILLA DEL MONTE AYUNTAMIENTO DE MAJADAHONDA AYUNTAMIENTO DE POZUELO DE ALARCÓN AYUNTAMIENTO DE LAS ROZAS DE MADRID
CONSORCIO TORO-NORTE DUERO- GUAREÑA (7)	VARIAS MANCOMUNIDADES DE ZAMORA AYUNTAMIENTO DE TORO
CONSORCIO TRANSFRONTERIZO BIDASOA-TXINGUDI (7)	AYUNTAMIENTO DE IRÚN AYUNTAMIENTO DE HONDARRIBIA AYUNTAMIENTO DE HENDAYA
CONSORCIO TRANSFRONTERIZO PUIGCERDÁ-BOURG-MADAME	AYUNTAMIENTO DE PUIGCERDÁ AYUNTAMIENTO DE BOURG-MADAME
CONSORCIO TRANSVERSAL, XARXA D'ACTIVITAS CULTURAL (7)	VARIAS ENTIDADES LOCALES DE BARCELONA VARIOS AYUNTAMIENTOS DE GIRONA VARIOS AYUNTAMIENTOS DE TARRAGONA

Consortio	Entidad asociada
	AYUNTAMIENTO DE BARCELONA AYUNTAMIENTO DE GERONA AYUNTAMIENTO DE LA SEU D'URGELL AYUNTAMIENTO DE LÉRIDA OTROS
CONSORCIO TRATAMENT DE RESIDUS SÓLIDS URBANS DEL MARESME (4)	DIPUTACIÓN PROVINCIAL DE BARCELONA VARIOS AYUNTAMIENTOS DE BARCELONA COMARCA DE MARESME
CONSORCIO TRATAMIENTO DE RESIDUOS SÓLIDOS DE CIUDAD REAL (4)	VARIOS AYUNTAMIENTOS DE CIUDAD REAL AYUNTAMIENTO DE POBLETE AYUNTAMIENTO DE CIUDAD REAL AYUNTAMIENTO DE VALDEPEÑAS AYUNTAMIENTO DE PUERTOLLANO DIPUTACIÓN PROVINCIAL DE CIUDAD REAL
CONSORCIO TREN TURÍSTICO PONFEBLINO (7)	VARIOS AYUNTAMIENTOS CASTILLA-LEÓN COMARCA DEL BIERZO AYUNTAMIENTO DE VILLABLINO AYUNTAMIENTO DE PONFERRADA
CONSORCIO TRIBUTOS DE LA ISLA DE TENERIFE (4)	CABILDO INSULAR DE TENERIFE VARIOS AYUNTAMIENTOS DE TENERIFE
CONSORCIO TURISME CM. DEL GARRAF (4)	VARIAS COMARCAS DE BARCELONA DIPUTACIÓN PROVINCIAL DE BARCELONA VARIOS AYUNTAMIENTOS DE BARCELONA



Consortio	Entidad asociada
CONSORCIO TURISME DE L'ALT BERGUEDÀ (4)	PRIVADO  VARIAS COMARCAS DE BARCELONA  DIPUTACIÓN PROVINCIAL DE BARCELONA  VARIOS AYUNTAMIENTOS DE BARCELONA  PRIVADO
CONSORCIO TURISME DEL BAIX LLOBREGAT (4)	DIPUTACIÓN PROVINCIAL DE BARCELONA  VARIOS AYUNTAMIENTOS DE BARCELONA  COMARCA DE BAIX LLOBREGAT  PRIVADO
CONSORCIO TURISME DEL CARDENER (7)	VARIOS AYUNTAMIENTOS DE BARCELONA  DIPUTACIÓN PROVINCIAL DE BARCELONA  PRIVADOS
CONSORCIO TURISME DEL VALLÈS OCCIDENTAL (4)	VARIAS ENTIDADES LOCALES DE BARCELONA  DIPUTACIÓN PROVINCIAL DE BARCELONA  AYUNTAMIENTO DE BADIA DEL VALLÈS  AYUNTAMIENTO DE BARBERÀ DEL VALLÈS  AYUNTAMIENTO DE MONTCADA I REIXAC  AYUNTAMIENTO DE RUBÍ  AYUNTAMIENTO DE SABADELL  AYUNTAMIENTO DE MATADEPERA  AYUNTAMIENTO DE SANT CUGAT DEL VALLÈS  AYUNTAMIENTO DE Cerdanyola del Vallès  AYUNTAMIENTO DE PALAU-SOLITÀ I PLEGAMANS  AYUNTAMIENTO DE REL·LINARS

Consortio	Entidad asociada
CONSORCIO TURISMO DE SEVILLA (7)	AYUNTAMIENTO DE RIPOLLET  AYUNTAMIENTO DE SEVILLA  JUNTA DE ANDALUCÍA  DIPUTACIÓN PROVINCIAL DE SEVILLA  PRIVADO
CONSORCIO TURISMO PAISATGES DEL TER D'OSONA (4)	DIPUTACIÓN PROVINCIAL DE BARCELONA  VARIOS AYUNTAMIENTOS DE BARCELONA  PRIVADO
CONSORCIO TURÍSTICO CAMINOS DE PASIÓN (7)	AYUNTAMIENTO DE ANTEQUERA  AYUNTAMIENTO DE ESTEPA  AYUNTAMIENTO DE OSUNA  AYUNTAMIENTO DE MARCHENA  AYUNTAMIENTO DE PRIEGO DE CÓRDOBA  AYUNTAMIENTO DE LUCENA  AYUNTAMIENTO DE PUENTE GENIL  AYUNTAMIENTO DE BAENA  AYUNTAMIENTO DE ALCALÁ LA REAL
CONSORCIO TURÍSTICO DE TIERRA ESTELLA (4)	MANCOMUNIDAD DE MONTEJURRA  VARIOS AYUNTAMIENTOS DE NAVARRA  PRIVADOS
CONSORCIO TURÍSTICO DEL PONIENTE GRANADINO (7)	VARIOS AYUNTAMIENTOS DE GRANADA  AYUNTAMIENTO DE ALHAMA DE GRANADA  AYUNTAMIENTO DE LOJA

Consortio	Entidad asociada
CONSORCIO TURÍSTICO RUTA DE LOS TRES REYES (7)	AYUNTAMIENTO DE ALCAÑIZ AYUNTAMIENTO DE TORTOSA AYUNTAMIENTO DE MORELLA
CONSORCIO UNIDAD TERRITORIAL DE EMPLEO Y DESARROLLO LOCAL Y TECNOLÓGICO DE ALCALÁ DEL RÍO (7)	VARIOS AYUNTAMIENTOS DE SEVILLA AYUNTAMIENTO DE LA RINCONADA AYUNTAMIENTO DE BURGUILLOS
CONSORCIO UNIDAD TERRITORIAL DE EMPLEO Y DESARROLLO LOCAL Y TECNOLÓGICO DE LANTEJUELA Y OTROS (7)	VARIOS AYUNTAMIENTOS DE SEVILLA AYUNTAMIENTO DE LA PUEBLA DE CAZALLA AYUNTAMIENTO DE LA LANTEJUELA AYUNTAMIENTO DE OSUNA
CONSORCIO UNIVERSITARI DEL BAIX PENEDÈS (4)	DIPUTACIÓN PROVINCIAL DE TARRAGONA VARIOS AYUNTAMIENTOS DE TARRAGONA VARIAS COMARCAS DE TARRAGONA
CONSORCIO URBANÍSTICO DEL BARRANCO DEL POQUEIRA (4)	VARIOS AYUNTAMIENTOS DE GRANADA DIPUTACIÓN PROVINCIAL DE GRANADA
CONSORCIO URBANÍSTICO INTERMUNICIPAL GESTIÓN POLÍGONO INDUSTRIAL DE LEÓN (7)	VARIOS AYUNTAMIENTOS CASTILLA-LEÓN AYUNTAMIENTO DE LEÓN
CONSORCIO VALL DEL GES, ORÍS I BISAURA (4)	COMARCA OSONA VARIOS AYUNTAMIENTOS DE BARCELONA

Consortio	Entidad asociada
CONSORCIO VALLE DE LA OROTAVA (4)	CABILDO INSULAR DE TENERIFE AYUNTAMIENTO DEL PUERTO DE LA CRUZ AYUNTAMIENTO DE LA OROTAVA AYUNTAMIENTO DE LOS REALEJOS
CONSORCIO VALLE DEL GENAL (4)	DIPUTACIÓN PROVINCIAL DE MÁLAGA VARIOS AYUNTAMIENTOS DE MÁLAGA
CONSORCIO VALLE DEL GUADIARO (4)	DIPUTACIÓN PROVINCIAL DE MÁLAGA VARIOS AYUNTAMIENTOS DE MÁLAGA
CONSORCIO VALLS DEL MONTCAU (4)	DIPUTACIÓN PROVINCIAL DE BARCELONA VARIOS AYUNTAMIENTOS DE BARCELONA
CONSORCIO VEGAS ALTAS Y LA SERENA (4)	VARIAS MANCOMUNIDADES DE BADAJOZ VARIOS AYUNTAMIENTOS DE BADAJOZ
CONSORCIO VIA VERDE DE LA CAMPIÑA (4)	DIPUTACIÓN PROVINCIAL DE CÓRDOBA AYUNTAMIENTO DE CÓRDOBA AYUNTAMIENTO DE GUADALCÁZAR AYUNTAMIENTO DE LA CARLOTA
CONSORCIO VIA VERDE DE LOS ALCORES Y ESCARPE (4)	DIPUTACIÓN PROVINCIAL DE SEVILLA AYUNTAMIENTO DE ALCALÁ DE GUADAIRA AYUNTAMIENTO DE MAIRENA DEL ALCOR AYUNTAMIENTO DE CARMONA AYUNTAMIENTO DE EL VISO DE ALCOR

Consortio	Entidad asociada
CONSORCIO VÍA VERDE DEL ACEITE (4)	VARIOS AYUNTAMIENTOS DE JAÉN DIPUTACIÓN PROVINCIAL DE JAÉN AYUNTAMIENTO DE JAÉN
CONSORCIO VIA VERDE DEL TARAZONICA (7)	VARIOS AYUNTAMIENTOS DE NAVARRA AYUNTAMIENTO DE TUDELA
CONSORCIO VIA VERDE DEL VALLE DEL ERESMA (4)	DIPUTACIÓN PROVINCIAL DE SEGOVIA VARIOS AYUNTAMIENTOS DE SEGOVIA AYUNTAMIENTO DE SEGOVIA PRIVADOS
CONSORCIO VIES VERDES DE GIRONA (4)	DIPUTACIÓN PROVINCIAL DE GERONA VARIOS AYUNTAMIENTOS DE GIRONA
CONSORCIO XARXA DE TEATRES PÚBLICS DE CATALUNYA (7)	VARIAS ENTIDADES LOCALES DE BARCELONA VARIOS AYUNTAMIENTO DE LÉRIDA VARIOS AYUNTAMIENTOS DE GIRONA VARIOS AYUNTAMIENTOS DE TARRAGONA AYUNTAMIENTO DE TARRAGONA AYUNTAMIENTO DE GERONA AYUNTAMIENTO DE LÉRIDA OTROS
CONSORCIO ZONA NORTE DE ANTEQUERA (4)	DIPUTACIÓN PROVINCIAL DE MÁLAGA VARIOS AYUNTAMIENTOS DE MÁLAGA

Consortio	Entidad asociada
INSTITUCIÓN FERIAL DE CASTILLA Y LEÓN (7)	AYUNTAMIENTO DE VALLADOLID JUNTA DE CASTILLA Y LEÓN DIPUTACIÓN PROVINCIAL DE VALLADOLID PRIVADO
INSTITUCIÓN FERIAL TIERRA DE BARROS (7)	VARIOS AYUNTAMIENTOS DE BADAJOZ JUNTA DE EXTREMADURA
RESIDUOS SÓLIDOS URBANOS DE CASTILLA LA MANCHA S.A. (11)	CONSORCIO TRATAMIENTO DE RESIDUOS SÓLIDOS DE CIUDAD REAL (4)
SOLSONÈS TURÍSTIC CONSORCIAT (4)	COMARCA DEL SOLSONÈS VARIAS COMARCAS DE LÉRIDA DIPUTACIÓN PROVINCIAL DE LÉRIDA PRIVADO

(4) Entidad participada por el Sector Público Provincial y el Sector Público Autonómico y/o Municipal

(7) Entidad participada por el Sector Público Municipal y el Sector Público Autonómico y/o Provincial

(11) Entidad participada por el Sector Público Municipal o Provincial e indirectamente por otro ámbito del Sector Público

#### 4.3.4. Consorcios donde figuran asociadas una o varias Administraciones Territoriales Locales y el Sector Público Estatal

Consortio	Entidad pública
CONSORCIO ABASTECIMIENTO DE AGUA Y SANEAMIENTO DE LA MARINA BAJA (6)	ESTADO VARIOS AYUNTAMIENTOS DE ALICANTE DIPUTACIÓN PROVINCIAL DE ALICANTE
CONSORCIO AGENCIA LOCAL DE ENERGÍA DE BARCELONA (9)	INSTITUTO PARA LA DIVERSIFICACION Y AHORRO DE LA ENERGÍA AYUNTAMIENTO DE BARCELONA INSTITUT CATALA D'ENERGIA ENTIDAD METROPOLITANA DE SERVICIOS HIDRÁULICOS Y TRATAMIENTO DE RESIDUOS UNIVERSITAT AUTÒNOMA DE BARCELONA UNIVERSITAT POLITECNICA DE CATALUNYA
CONSORCIO ALMERÍA 2005 (9)	CONSEJO SUPERIOR DE DEPORTES ESTADO AYUNTAMIENTO DE ALMERÍA JUNTA DE ANDALUCÍA DIPUTACIÓN PROVINCIAL DE ALMERÍA ASOCIACION DE JUEGOS MEDITERRÁNEOS ALMERÍA 2005 COMITÉ OLIMPICO ESPAÑOL
CONSORCIO BARCELONA WORLD RACE (8)	ESTADO FUNDACIÓN PRIVADA PARA LA NAVEGACIÓN OCEÁNICA DE BARCELONA (9) AYUNTAMIENTO DE BARCELONA
CONSORCIO CENTRO ASOCIADO " MARÍA ZAMBRANO" DE LA UNED EN MÁLAGA (6)	UNIVERSIDAD NACIONAL DE EDUCACIÓN A DISTANCIA JUNTA DE ANDALUCÍA DIPUTACIÓN PROVINCIAL DE MÁLAGA AYUNTAMIENTO DE MÁLAGA

Consortio	Entidad pública
	AYUNTAMIENTO DE MIJAS AYUNTAMIENTO DE RONDA AYUNTAMIENTO DE MARBELLA UNICAJA UNIVERSIDAD NACIONAL DE EDUCACIÓN A DISTANCIA DIPUTACIÓN PROVINCIAL DE BARCELONA AYUNTAMIENTO DE TARRASA AYUNTAMIENTO DE SAN BOI DE LLOBREGAT AYUNTAMIENTO DE SANTA COLOMA DE GRAMENET AYUNTAMIENTO DE CORNELLÀ DE LLOBREGAT AYUNTAMIENTO DE MONTMELÓ VARIOS AYUNTAMIENTOS DE BARCELONA OTROS
CONSORCIO CENTRO ASOCIADO DE LA UNED "FRANCISCO TOMÁS Y VALIENTE" EN ALZIRA-VALENCIA (6)	UNIVERSIDAD NACIONAL DE EDUCACIÓN A DISTANCIA DIPUTACIÓN PROVINCIAL DE VALENCIA VARIOS AYUNTAMIENTOS DE VALENCIA AYUNTAMIENTO DE GANDÍA AYUNTAMIENTO DE ALZIRA AYUNTAMIENTO DE SAGUNTO AYUNTAMIENTO DE VALENCIA OTROS OTRAS ENTIDADES PÚBLICAS
CONSORCIO CENTRO ASOCIADO DE LA UNED DE PLASENCIA (6)	UNIVERSIDAD NACIONAL DE EDUCACIÓN A DISTANCIA JUNTA DE EXTREMADURA AYUNTAMIENTO DE PLASENCIA DIPUTACIÓN PROVINCIAL DE CÁCERES



Consortio	Entidad pública
<p>CONSORCIO CENTRO ASOCIADO DE LA UNED EN HUELVA "PROFESOR DOCTOR JOSÉ CARLOS VILCHEZ MARTÍN" (6)</p>	<p>VARIOS AYUNTAMIENTOS DE CÁCERES</p> <p>AYUNTAMIENTO DE CÁCERES</p> <p>AYUNTAMIENTO DE CORIA</p> <p>CAJA DE EXTREMADURA</p> <p>OTROS</p> <p>UNIVERSIDAD NACIONAL DE EDUCACIÓN A DISTANCIA</p> <p>JUNTA DE ANDALUCÍA</p> <p>DIPUTACIÓN PROVINCIAL DE HUELVA</p> <p>AYUNTAMIENTO DE HUELVA</p> <p>OTROS</p>
<p>CONSORCIO CENTRO ASOCIADO DE LA UNED EN MÉRIDA (6)</p>	<p>UNIVERSIDAD NACIONAL DE EDUCACIÓN A DISTANCIA</p> <p>JUNTA DE EXTREMADURA</p> <p>DIPUTACIÓN PROVINCIAL DE BADAJOZ</p> <p>AYUNTAMIENTO DE MÉRIDA</p> <p>AYUNTAMIENTO DE BADAJOZ</p> <p>VARIOS AYUNTAMIENTOS DE BADAJOZ</p> <p>AYUNTAMIENTO DE DON BENITO</p> <p>AYUNTAMIENTO DE VILLANUEVA DE LA SERENA</p> <p>OTROS</p> <p>CAJA EXTREMADURA</p>
<p>CONSORCIO CENTRO ASOCIADO DE LA UNED EN OURENSE (6)</p>	<p>UNIVERSIDAD NACIONAL DE EDUCACIÓN A DISTANCIA</p> <p>IBERDROLA</p> <p>DIPUTACIÓN PROVINCIAL DE ORENSE</p> <p>AYUNTAMIENTO DE ORENSE</p> <p>XUNTA DE GALICIA</p> <p>VARIOS AYUNTAMIENTOS DE ORENSE</p>

Consortio	Entidad pública
CONSORCIO CENTRO ASOCIADO DE LA UNED EN ZAMORA (6)	OTROS CAJA DE AHORROS DE ORENSE, VIGO Y PONTEVEDRA "CAIXANOVA"  UNIVERSIDAD NACIONAL DE EDUCACIÓN A DISTANCIA  DIPUTACIÓN PROVINCIAL DE ZAMORA  AYUNTAMIENTO DE ZAMORA  JUNTA DE CASTILLA Y LEÓN  CAJA ESPAÑA  OTROS
CONSORCIO CENTRO ERNEST LLUCH (6)	UNIVERSIDAD INTERNACIONAL MENÉNDEZ PELAYO  DIPUTACIÓN PROVINCIAL DE BARCELONA  AYUNTAMIENTO DE BARCELONA  PRIVADO
CONSORCIO DE GESTIÓN CORPORACIÓN SANITARIA (11)	DIPUTACIÓN PROVINCIAL DE BARCELONA  HOSPITAL CLINICO Y PROVINCIAL DE BARCELONA (6)
CONSORCIO DE LA ZONA FRANCA DE BARCELONA (8)	ESTADO  AYUNTAMIENTO DE BARCELONA  CÁMARA DE COMERCIO DE BARCELONA  FOMENTO NACIONAL DEL TRABAJO
CONSORCIO DE LES DRASSANES REALES Y MUSEO MARÍTIMO DE BARCELONA (6)	AUTORIDAD PORTUARIA DE BARCELONA  DIPUTACIÓN PROVINCIAL DE BARCELONA  AYUNTAMIENTO DE BARCELONA
CONSORCIO DE TURISMO Y CONGRESOS DE LA CORUÑA (8)	AUTORIDAD PORTUARIA DE LA CORUÑA

Consortio	Entidad pública
CONSORCIO DEL CENTRO ASOCIADO DE LA UNED DE VITORIA-GASTEIZ (6)	AYUNTAMIENTO DE LA CORUÑA PRIVADOS UNIVERSIDAD NACIONAL DE EDUCACIÓN A DISTANCIA DIPUTACIÓN FORAL DE ALAVA COMUNIDAD AUTÓNOMA DE EUSKADI AYUNTAMIENTO DE VITORIA OTROS
CONSORCIO DEPÓSITO FRANCO DE BILBAO (5)	AUTORIDAD PORTUARIA DE BILBAO DIPUTACIÓN FORAL DE VIZCAYA CÁMARA DE COMERCIO, INDUSTRIA Y NAVEGACIÓN DE BILBAO
CONSORCIO DEPÓSITO FRANCO DE TARRAGONA (6)	ESTADO DIPUTACIÓN PROVINCIAL DE TARRAGONA AYUNTAMIENTO DE TARRAGONA CÁMARAS DE COMERCIO, INDUSTRIA Y NAVEGACIÓN
CONSORCIO DESARROLLO ECONÓMICO COMARCA DE LA VEGA BAJA (6)	ESTADO VARIOS AYUNTAMIENTOS DE ALICANTE DIPUTACIÓN PROVINCIAL DE ALICANTE PRIVADO
CONSORCIO GUADALQUIVIR RIO DE HISTORIA (5)	ESTADO DIPUTACIÓN PROVINCIAL DE SEVILLA FUNDACIÓN NAO VICTORIA
CONSORCIO INIC.MA. PATRIM. METROP. BARCELONA (6)	ESTADO

Consortio	Entidad pública
	DIPUTACIÓN PROVINCIAL DE BARCELONA MANCOMUNITAT DE MUNICIPIS DE L'ÀREA METROPOLITANA DE BARCELONA PRIVADOS
CONSORCIO PARA EL CENTRO ASOCIADO A LA UNED DE SEGOVIA (6)	UNIVERSIDAD NACIONAL DE EDUCACIÓN A DISTANCIA AYUNTAMIENTO DE SEGOVIA DIPUTACIÓN PROVINCIAL DE SEGOVIA CAJA DE AHORROS DE SEGOVIA OTROS ONCE
CONSORCIO RECUPERACIÓN ECONÓMICA Y DE LA ACTIVIDAD DE LA MARINA ALTA (6)	SERVICIO PÚBLICO DE EMPLEO ESTATAL VARIOS AYUNTAMIENTOS DE ALICANTE DIPUTACIÓN PROVINCIAL DE ALICANTE
CONSORCIO REPOBLACIÓN FORESTAL DEHESA DE TORREBAJA (8)	ESTADO AYUNTAMIENTO DE TORREBAJA
CONSORCIO SERVICIO TERRITORIAL MA. Y ORD. TERRITORIO (8)	ESTADO AYUNTAMIENTO DE FERRERUELA
CONSORCIO UNIVERSITARIO CENTRE ASSOCIAT DE LA UNED A LES ILLES BALEARS (6)	UNIVERSIDAD NACIONAL DE EDUCACIÓN A DISTANCIA CONSEJO INSULAR DE MALLORCA CONSEJO INSULAR DE MENORCA AYUNTAMIENTO DE MAHÓN CONSEJO INSULAR DE IBIZA-FORMENTERA OTROS

Consortio	Entidad pública
CONSORCIO UNIVERSITARIO CENTRO ASOCIADO DE LA UNED EN ALBACETE (9)	UNIVERSIDAD NACIONAL DE EDUCACIÓN A DISTANCIA AYUNTAMIENTO DE ALBACETE DIPUTACIÓN PROVINCIAL DE ALBACETE JUNTA DE COMUNIDADES DE CASTILLA-LA MANCHA CAJA DE CASTILLA LA MANCHA
CONSORCIO UNIVERSITARIO CENTRO ASOCIADO DE LA UNED EN CÁDIZ (5)	UNIVERSIDAD NACIONAL DE EDUCACIÓN A DISTANCIA DIPUTACIÓN PROVINCIAL DE CÁDIZ AYUNTAMIENTO DE JEREZ DE LA FRONTERA JUNTA DE ANDALUCÍA AYUNTAMIENTO DE CÁDIZ OTROS SUB. SEG. SOC.
CONSORCIO UNIVERSITARIO CENTRO ASOCIADO DE LA UNED EN GIRONA (6)	UNIVERSIDAD NACIONAL DE EDUCACIÓN A DISTANCIA DIPUTACIÓN PROVINCIAL DE GERONA AYUNTAMIENTO DE OLOT AYUNTAMIENTO DE FIGUERAS AYUNTAMIENTO DE RIPOLL AYUNTAMIENTO DE PALAFRUGELL AYUNTAMIENTO DE GERONA OTROS
CONSORCIO UNIVERSITARIO CENTRO ASOCIADO DE LA UNED EN PONFERRADA (6)	UNIVERSIDAD NACIONAL DE EDUCACIÓN A DISTANCIA DIPUTACIÓN PROVINCIAL DE LEÓN AYUNTAMIENTO DE PONFERRADA VARIOS AYUNTAMIENTOS DE LEÓN AYUNTAMIENTO DE VILLABLINO AYUNTAMIENTO DE SAN ANDRÉS DEL RABANEDO

Consortio	Entidad pública
<p>CONSORCIO UNIVERSITARIO DEL CENTRO ASOCIADO DE LA UNED "ANDRÉS DE VANDELVIRA" DE JAÉN (6)</p>	<p>COMARCA DEL BIERZO</p> <p>CAJA ESPAÑA</p> <p>OTROS</p> <p>UNIVERSIDAD NACIONAL DE EDUCACIÓN A DISTANCIA</p> <p>DIPUTACIÓN PROVINCIAL DE JAÉN</p> <p>AYUNTAMIENTO DE ÚBEDA</p> <p>AYUNTAMIENTO DE JAÉN</p> <p>AYUNTAMIENTO DE LINARES</p> <p>AYUNTAMIENTO DE ALCALÁ LA REAL</p> <p>VARIOS AYUNTAMIENTOS DE JAÉN</p> <p>JUNTA DE ANDALUCÍA</p> <p>OTROS</p> <p>POR ACTIVIDADES CULTURALES</p> <p>CAJA PROVINCIAL AHORROS JAÉN</p>
<p>CONSORCIO UNIVERSITARIO DEL CENTRO ASOCIADO DE LA UNED EN EL CAMPO DE GIBRALTAR ALGECIRAS (6)</p>	<p>UNIVERSIDAD NACIONAL DE EDUCACIÓN A DISTANCIA</p> <p>DIPUTACIÓN PROVINCIAL DE CÁDIZ</p> <p>AYUNTAMIENTO DE ALGECIRAS</p> <p>JUNTA DE ANDALUCÍA</p> <p>CAJAMAR</p>
<p>CONSORCIO URBANÍSTICO POBLA-RENFE (8)</p>	<p>ADMINISTRADOR DE INFRAESTRUCTURAS FERROVIARIAS</p> <p>AYUNTAMIENTO DE LA POBLA DE SEGUR</p>

(5) Entidad participada por el Sector Público Provincial y el Sector Público Estatal

(6) Entidad participada por el Sector Público Provincial, el Sector Público Autonómico y/o Municipal y el Sector Público Estatal

(8) Entidad participada por el Sector Público Municipal y el Sector Público Estatal

(9) Entidad participada por el Sector Público Municipal, el Sector Público Autonómico y/o Provincial y el Sector Público Estatal

(11) Entidad participada directamente por un ámbito de la Administración e indirectamente por otro

#### 4.3.5. Consorcios constituidos sólo dentro del ámbito de una Administración Territorial

Consortio	Entidad pública
<b>ÁMBITO AUTONÓMICO</b>	
CONSORCI LABORATORI DE LLUM DE SINCROTRÓ	GENERALITAT DE CATALUÑA UNIVERSITAT AUTÒNOMA DE BARCELONA
CONSORCI MARKETS, ORGANIZATIONS AND VOTES IN ECONOMICS	GENERALITAT DE CATALUÑA UNIVERSITAT AUTÒNOMA DE BARCELONA
CONSORCI PER A LA MILLORA DE LES INFRAESTRUCTURES TURISTIQUES I PEL FOMENT	COMUNIDAD AUTÓNOMA DE BALEARES OTROS
CONSORCIO AGENCIA PARA LA CALIDAD DEL SISTEMA UNIVERSITARIO DE CASTILLA Y LEÓN	JUNTA DE CASTILLA Y LEÓN UNIVERSIDAD DE BURGOS UNIVERSIDAD DE LEÓN UNIVERSIDAD DE SALAMANCA UNIVERSIDAD DE VALLADOLID
CONSORCIO AGENCIA PARA LA CALIDAD DEL SISTEMA UNIVERSITARIO DE GALICIA	XUNTA DE GALICIA UNIVERSIDAD DE SANTIAGO DE COMPOSTELA UNIVERSIDAD DE VIGO UNIVERSIDAD DE LA CORUÑA
CONSORCIO CASA DE LES LLENGÜES	GENERALITAT DE CATALUÑA CENTRO UNESCO DE CATALUÑA FUNDACIÓN FORUM UNIVERSAL DE LAS CULTURAS
CONSORCIO CATALÁ DE ARQUEOLOGÍA CLASSICA	GENERALITAT DE CATALUÑA

Consortio	Entidad pública
	UNIVERSIDAD ROVIRA I VIRGILI
CONSORCIO CENTRE D'ESTUDIS DEMOGRÀFICS	GENERALITAT DE CATALUÑA UNIVERSITAT AUTÒNOMA DE BARCELONA
CONSORCIO CENTRE D'INNOVACIÓ DEL TRANSPORT	GENERALITAT DE CATALUÑA UNIVERSITAT POLITECNICA DE CATALUNYA
CONSORCIO CENTRE DE RECERCA ECOLÒGICA I APLICACIONS FORESTALS	GENERALITAT DE CATALUÑA UNIVERSITAT AUTÒNOMA DE BARCELONA UNIVERSITAT DE BARCELONA INSTITUT D'ESTUDIS CATALANS
CONSORCIO CENTRE DE RECERCA SOBRE ECONOMÍA INTERNACIONAL	GENERALITAT DE CATALUÑA UNIVERSIDAD POMPEU FABRA
CONSORCIO CENTRE DE VISIÓ PER COMPUTADOR	GENERALITAT DE CATALUÑA UNIVERSITAT AUTÒNOMA DE BARCELONA
CONSORCIO CENTRE INTERNACIONAL D'INVESTIGACIÓ DELS RECURSOS COSTANERS	GENERALITAT DE CATALUÑA UNIVERSITAT POLITECNICA DE CATALUNYA OTROS
CONSORCIO CENTRE INTERNACIONAL DE MÈTODES NUMÈRICS EN ENGINYERIA	GENERALITAT DE CATALUÑA UNIVERSITAT POLITECNICA DE CATALUNYA
CONSORCIO CENTRO DE INVESTIGACIÓN EN ECONOMÍA Y SALUD	GENERALITAT DE CATALUÑA



Consortio	Entidad pública
CONSORCIO DE BIBLIOTECAS UNIVERSITARIAS DE ANDALUCÍA	UNIVERSIDAD POMPEU FABRA  UNIVERSIDAD DE ALMERÍA UNIVERSIDAD DE CÁDIZ UNIVERSIDAD DE CÓRDOBA UNIVERSIDAD DE GRANADA UNIVERSIDAD DE HUELVA UNIVERSIDAD INTERNACIONAL DE ANDALUCÍA UNIVERSIDAD DE JAÉN UNIVERSIDAD DE MÁLAGA UNIVERSIDAD DE PABLO DE OLAVIDE UNIVERSIDAD DE SEVILLA
CONSORCIO DE BIBLIOTEQUES UNIVERSITARIES DE CATALUNYA	GENERALITAT DE CATALUÑA UNIVERSIDAD DE LLEIDA UNIVERSIDAD POMPEU FABRA UNIVERSITAT AUTÒNOMA DE BARCELONA UNIVERSITAT DE GIRONA UNIVERSIDAD ROVIRA I VIRGILI UNIVERSITAT POLITECNICA DE CATALUNYA UNIVERSITAT DE BARCELONA UNIVERSITAT OBERTA DE CATALUNYA
CONSORCIO DE GESTIÓN DE FERTILIZACIÓN AGRARIA DE CATALUÑA	GENERALITAT DE CATALUÑA ASOCIACIONES Y FEDERACIONES
CONSORCIO DE LA AGENCIA DE CALIDAD UNIVERSITARIA DE LAS ISLAS BALEARES	COMUNIDAD AUTÓNOMA DE BALEARES UNIVERSIDAD DE LAS ISLAS BALEARES

Consortio	Entidad pública
<p>CONSORCIO ENSEÑANZA ABIERTA Y A DISTANCIA DE ANDALUCÍA "FERNANDO DE LOS RÍOS"</p>	<p>JUNTA DE ANDALUCÍA</p> <p>UNIVERSIDAD DE ALMERÍA</p> <p>UNIVERSIDAD DE CÁDIZ</p> <p>UNIVERSIDAD DE CÓRDOBA</p> <p>UNIVERSIDAD DE GRANADA</p> <p>UNIVERSIDAD DE HUELVA</p> <p>UNIVERSIDAD DE JAÉN</p> <p>UNIVERSIDAD DE MÁLAGA</p> <p>UNIVERSIDAD DE PABLO DE OLAVIDE</p> <p>UNIVERSIDAD DE SEVILLA</p> <p>AGENCIA PÚBLICA EMPRESARIAL DE LA RADIO Y TELEVISIÓN DE ANDALUCÍA</p> <p>UNIVERSIDAD INTERNACIONAL DE ANDALUCÍA</p>
<p>CONSORCIO ESCUELA BALEAR DEL DEPORTE</p>	<p>COMUNIDAD AUTÓNOMA DE BALEARES</p> <p>UNION DE FEDERACIONES DEPORTIVAS DE LAS ISLAS BALEARES</p>
<p>CONSORCIO ESCUELA DE HOSTELERIA DE LAS ISLAS BALEARES</p>	<p>COMUNIDAD AUTÓNOMA DE BALEARES</p> <p>UNIVERSIDAD DE LAS ISLAS BALEARES</p>
<p>CONSORCIO ESCUELA SUPERIOR DE COMERÇ INTERNACIONAL</p>	<p>GENERALITAT DE CATALUÑA</p> <p>UNIVERSIDAD POMPEU FABRA</p>
<p>CONSORCIO HOSPITALARI DE VIC</p>	<p>GENERALITAT DE CATALUÑA</p> <p>FUNDACION HOSPITAL SANTA CREU DE VIC</p>
<p>CONSORCIO INSTITUT CATALÀ DE CIENCIES CARDIOVASCULARS</p>	<p>GENERALITAT DE CATALUÑA</p> <p>UNIVERSITAT AUTÒNOMA DE BARCELONA</p>

Consortio	Entidad pública
	OTROS
CONSORCIO INSTITUT D'ESTUDIS TERRITORIALS	GENERALITAT DE CATALUÑA UNIVERSIDAD POMPEU FABRA
CONSORCIO INSTITUT DE FÍSICA D'ALTES ENERGIES	GENERALITAT DE CATALUÑA UNIVERSITAT AUTÒNOMA DE BARCELONA
CONSORCIO INSTITUT DE GEOMÀTICA	GENERALITAT DE CATALUÑA UNIVERSITAT POLITÈCNICA DE CATALUNYA
CONSORCIO INSTITUT UNIVERSITARI D'ESTUDIS EUROPEUS	GENERALITAT DE CATALUÑA UNIVERSITAT AUTÒNOMA DE BARCELONA
CONSORCIO PARA EL DESARROLLO CIENTÍFICO DEL DEPORTE EN CATALUÑA	GENERALITAT DE CATALUÑA UNIVERSIDAD DE LLEIDA UNIVERSITAT DE BARCELONA AGENCIA DE APOYO A LA EMPRESA CATALANA CENTRE D'ALT RENDIMENT ESPORTIU INSTITUTO NACIONAL DE EDUCACION FISICA DE CATALUÑA FUNDACIÓN BIOREGIÓN DE CATALUÑA
CONSORCIO PARA LA CALIDAD DE LAS UNIVERSIDADES ANDALUZAS	UNIVERSIDAD DE SEVILLA JUNTA DE ANDALUCÍA UNIVERSIDAD DE ALMERÍA UNIVERSIDAD DE CÁDIZ UNIVERSIDAD DE CÓRDOBA

Consortio	Entidad pública
	UNIVERSIDAD DE GRANADA UNIVERSIDAD DE HUELVA UNIVERSIDAD INTERNACIONAL DE ANDALUCÍA UNIVERSIDAD DE JAÉN UNIVERSIDAD DE MÁLAGA UNIVERSIDAD DE PABLO DE OLAVIDE
CONSORCIO PARA LA EXCELENCIA DE LA INVESTIGACIÓN FORENSE DE ANDALUCÍA	UNIVERSIDAD DE GRANADA JUNTA DE ANDALUCÍA
CONSORCIO PARA LA RECUPERACIÓN DE LA FAUNA DE LAS ISLAS BALEARES	COMUNIDAD AUTÓNOMA DE BALEARES FUNDACION NATURA PARC
CONSORCIO PER AL FOMENT D' INFRAESTRUCTURES UNIVERSITÀRIES	COMUNIDAD AUTÓNOMA DE BALEARES UNIVERSIDAD DE LAS ISLAS BALEARES
CONSORCIO RED CANARIA ACADÉMICA DE RECURSOS DE INFORMACIÓN AVANZADOS	COMUNIDAD DE CANARIAS UNIVERSIDAD DE LA LAGUNA UNIVERSIDAD DE LAS PALMAS DE GRAN CANARIAS
CONSORCIO SANT GREGORI	GENERALITAT DE CATALUÑA PRIVADOS
CONSORCIO SERVEIS COMPARTITS DE CATALUNYA	GENERALITAT DE CATALUÑA PRIVADO
CONSORCIO TURÍSTICO MANCOMUNIDAD DEL NOROESTE DE MURCIA	REGIÓN DE MURCIA

Consortio	Entidad pública
	VARIAS MANCOMUNIDADES DE LA REGIÓN DE MURCIA
CONSORCIO URBANÍSTIC PER AL DESENVOLUMENT DE LA VILLA OLÍMPICA I EL PARC DE LA DRAGA DE BANYOLES	INSTITUT CATALÀ DEL SOL
CONSORCIO URBANÍSTICO SAN MARTÍN DE VALDEIGLESIAS	INSTITUTO MADRILEÑO DE DESARROLLO  OTROS
PARQUE CIENTÍFICO-TECNOLÓGICO UNIVERSITARIO DE GALICIA	UNIVERSIDAD DE LA CORUÑA  UNIVERSIDAD DE SANTIAGO DE COMPOSTELA  UNIVERSIDAD DE VIGO
<b>ÁMBITO MUNICIPAL</b>	
AGENCIA LOCAL DE LA ENERGÍA Y EL CAMBIO CLIMÁTICO DE MURCIA	AYUNTAMIENTO DE MURCIA
CONSORCIO MUSEO DE LA CUCHILLERIA DE ALBACETE	AYUNTAMIENTO DE ALBACETE  FUDECU
CONSORCIO PARA LA GESTIÓN Y EXPLOTACION DEL PALACIO DE CONGRESOS DE TORREMOLINOS	AYUNTAMIENTO DE TORREMOLINOS
CONSORCIO PARA LA PROMOCIÓN DE LA MÚSICA DE LA CORUÑA	AYUNTAMIENTO DE LA CORUÑA  OTROS
CONSORCIO TRANSFRONTERIZO PUIGCERDÁ-BOURG-MADAME	AYUNTAMIENTO DE PUIGCERDÁ  AYUNTAMIENTO DE BOURG-MADAME

#### **4.4. ESTRUCTURA DE DOMINIO DE LOS CONSORCIOS DONDE FIGURA EL ESTADO Y/O UNA COMUNIDAD AUTÓNOMA COMO ENTIDAD ASOCIADA**

#### 4.4.1. Consorcios donde algún componente pertenece al Sector Público Estatal

Consortio	Entidad asociada	% Participación	% Voto
<b>Pertenecientes al Sector Público Estatal</b>			
CONSORCIO CASA ÁRABE Y SU INSTITUTO INTERNACIONAL DE ESTUDIOS ÁRABES Y DEL MUNDO MUSULMÁN	MINISTERIO DE ASUNTOS EXTERIORES Y DE COOPERACIÓN	40,00	52,96
	AGENCIA ESPAÑOLA DE COOPERACIÓN INTERNACIONAL PARA EL DESARROLLO	20,00	-
	JUNTA DE ANDALUCÍA	10,00	11,76
	AYUNTAMIENTO DE CÓRDOBA	10,00	11,76
	COMUNIDAD DE MADRID	10,00	11,76
	AYUNTAMIENTO DE MADRID	10,00	11,76
		-----	-----
		100,00	100,00
CONSORCIO CASA DEL MEDITERRÁNEO	AGENCIA ESPAÑOLA DE COOPERACIÓN INTERNACIONAL PARA EL DESARROLLO	60,00	26,67
	GENERALITAT VALENCIANA	20,00	20,00
	AYUNTAMIENTO DE ALICANTE	10,00	13,32
	AYUNTAMIENTO DE JÁVEA	5,00	6,67
	AYUNTAMIENTO DE BENIDORM	5,00	6,67
	MINISTERIO DE ASUNTOS EXTERIORES Y DE COOPERACIÓN	-	26,67
		-----	-----
		100,00	100,00
CONSORCIO CASA SEFARAD-ISRAEL	MINISTERIO DE ASUNTOS EXTERIORES Y DE COOPERACIÓN	33,33	35,71
	AGENCIA ESPAÑOLA DE COOPERACIÓN INTERNACIONAL PARA EL DESARROLLO	33,33	21,43
	COMUNIDAD DE MADRID	16,67	21,43
	AYUNTAMIENTO DE MADRID	16,67	21,43
		-----	-----
		100,00	100,00
CONSORCIO CIUDAD DE CUENCA	ESTADO	41,62	30,80
	JUNTA DE COMUNIDADES DE CASTILLA-LA MANCHA	33,36	30,80
	AYUNTAMIENTO DE CUENCA	16,68	23,10
	DIPUTACIÓN PROVINCIAL DE CUENCA	8,34	15,30
		-----	-----
		100,00	100,00
CONSORCIO CIUDAD DE TOLEDO	ESTADO	(*)	30,80

Consortio	Entidad asociada	% Participación	% Voto
CONSORCIO DE ACTIVIDADES LOGÍSTICAS, EMPRESARIALES, TECNOLÓGICAS, AMBIENTALES Y DE SERVICIOS DE LA BAHÍA DE CÁDIZ, CONSORCIO ALETAS	JUNTA DE COMUNIDADES DE CASTILLA-LA MANCHA	(*)	30,80
	DIPUTACIÓN PROVINCIAL DE TOLEDO	(*)	15,30
	AYUNTAMIENTO DE TOLEDO	(*)	23,10
		-----	-----
		(*)	100,00
	MINISTERIO DE ECONOMÍA Y HACIENDA	54,50	54,50
	JUNTA DE ANDALUCÍA	44,50	44,50
CONSORCIO DE APOYO A LA INVESTIGACIÓN BIOMÉDICA EN RED	DIPUTACIÓN PROVINCIAL DE CÁDIZ	0,50	0,50
	AYUNTAMIENTO DE PUERTO REAL	0,50	0,50
		-----	-----
		100,00	100,00
	INSTITUTO DE SALUD CARLOS III	100,00	41,00
	PRIVADOS	-	50,60
	COMUNIDAD AUTÓNOMA DE BALEARES	-	2,80
CONSORCIO DE LA CIUDAD DE SANTIAGO DE COMPOSTELA	JUNTA DE COMUNIDADES DE CASTILLA-LA MANCHA	-	1,40
	JUNTA DE CASTILLA Y LEÓN	-	1,40
	XUNTA DE GALICIA	-	1,40
	COMUNIDAD DE MADRID	-	1,40
		-----	-----
		100,00	100,00
	ESTADO	(*)	33,34
CONSORCIO INSTITUTO DE INVESTIGACIÓN SOBRE CAMBIO CLIMÁTICO DE ZARAGOZA (I2C2)	XUNTA DE GALICIA	(*)	33,33
	AYUNTAMIENTO DE SANTIAGO DE COMPOSTELA	(*)	33,33
		-----	-----
		(*)	100,00
	MINISTERIO DE CIENCIA E INNOVACIÓN	(*)	20,00
CONSORCIO INSTITUTO DE INVESTIGACIÓN SOBRE CAMBIO CLIMÁTICO DE ZARAGOZA (I2C2)	MINISTERIO DE MEDIO AMBIENTE Y MEDIO RURAL Y MARINO	(*)	20,00
	AGENCIA ESTATAL CONSEJO SUPERIOR DE INVESTIGACIONES CIENTÍFICAS	(*)	20,00
	DIPUTACIÓN GENERAL DE ARAGÓN	(*)	20,00
	UNIVERSIDAD DE ZARAGOZA	(*)	20,00
		-----	-----
	(*)	100,00	



Consortio	Entidad asociada	% Participación	% Voto
CONSORCIO PARA EL EQUIPAMIENTO Y LA EXPLOTACIÓN DEL LABORATORIO SUBTERRÁNEO DE CANFRANC	ESTADO	84,60	52,00
	DIPUTACIÓN GENERAL DE ARAGÓN	15,40	24,00
	UNIVERSIDAD DE ZARAGOZA	-	24,00
	-----	100,00	100,00
CONSORCIO PARA LA CONSTRUCCIÓN DEL AUDITORIO DE MÚSICA DE MÁLAGA	ESTADO	51,00	51,00
	JUNTA DE ANDALUCÍA	24,50	24,50
	AYUNTAMIENTO DE MÁLAGA	24,50	24,50
	-----	100,00	100,00
CONSORCIO PARA LA CREACIÓN, CONSTRUCCIÓN, EQUIPAMIENTO Y EXPLOTACIÓN DEL BARCELONA SUPERCOMPUTING CENTER-CENTRO NACIONAL DE SUPERCOMPUTACIÓN	MINISTERIO DE CIENCIA E INNOVACIÓN	63,00	51,00
	GENERALITAT DE CATALUÑA	37,00	37,00
	UNIVERSITAT POLITECNICA DE CATALUNYA	-	12,00
	-----	100,00	100,00
CONSORCIO PROGRAMA DE PREPARACIÓN DE LOS DEPORTISTAS ESPAÑOLES DE LOS JUEGOS DE LONDRES 2012	CONSEJO SUPERIOR DE DEPORTES	(*)	14,29
	ASOCIACIÓN DE DEPORTES OLÍMPICOS	(*)	14,28
	COMITÉ OLÍMPICO ESPAÑOL	(*)	14,29
	COMITÉ PARALÍMPICO ESPAÑOL	(*)	14,28
	MINISTERIO DE ECONOMÍA Y HACIENDA	(*)	42,86
	-----	(*)	100,00
CONSORCIO SOLAR DECATHLON EUROPE	MINISTERIO DE ECONOMÍA Y HACIENDA	(*)	20,00
	MINISTERIO DE FOMENTO	(*)	40,00
	UNIVERSIDAD POLITECNICA DE MADRID	(*)	20,00
	AYUNTAMIENTO DE MADRID	(*)	20,00
	-----	(*)	100,00
CONSORCIO VALENCIA 2007	ESTADO	40,00	50,00
	GENERALITAT VALENCIANA	40,00	25,00
	AYUNTAMIENTO DE VALENCIA	20,00	25,00
-----	-----	-----	

Consortio	Entidad asociada	% Participación	% Voto
		100,00	100,00
<b>Consortios que se encuentran en la situación a que se refiere la Disposición adicional novena de la Ley General Presupuestaria en los que la participación del Estado es igual o superior al de cada una de las restantes entidades consorciadas</b>			
CONSORCIO CASA ÁFRICA (3)	AGENCIA ESPAÑOLA DE COOPERACIÓN INTERNACIONAL PARA EL DESARROLLO	40,61	45,00
	ESTADO	6,08	5,00
	COMUNIDAD DE CANARIAS	30,46	29,17
	CABILDO INSULAR DE GRAN CANARIA	4,57	4,17
	AYUNTAMIENTO DE LAS PALMAS DE GRAN CANARIA	4,57	4,17
	CABILDO INSULAR DE TENERIFE	4,57	4,17
	CABILDO INSULAR DE FUERTEVENTURA	4,57	4,16
	CABILDO INSULAR DE LANZAROTE	4,57	4,16
		-----	-----
		100,00	100,00
CONSORCIO CASA ASIA (3)	ESTADO	50,00	25,00
	AYUNTAMIENTO DE BARCELONA	16,67	25,00
	AYUNTAMIENTO DE MADRID	16,67	25,00
	GENERALITAT DE CATALUÑA	16,66	25,00
		-----	-----
		100,00	100,00
CONSORCIO CASA DE AMÉRICA (3)	ESTADO	33,34	33,34
	COMUNIDAD DE MADRID	33,33	33,33
	AYUNTAMIENTO DE MADRID	33,33	33,33
		-----	-----
		100,00	100,00
CONSORCIO CIBER PARA EL ÁREA TEMÁTICA DE BIOINGENIERÍA, BIOMATERIALES Y NANOMEDICINA (2)	INSTITUTO DE SALUD CARLOS III	100,00	20,70
	AGENCIA ESTATAL CONSEJO SUPERIOR DE INVESTIGACIONES CIENTÍFICAS	-	12,07
	JUNTA DE CASTILLA Y LEÓN	-	3,45
	GENERALITAT DE CATALUÑA	-	15,52
	JUNTA DE EXTREMADURA	-	1,72
	XUNTA DE GALICIA	-	1,72
	COMUNIDAD DE MADRID	-	12,07
	GENERALITAT VALENCIANA	-	6,90

Consortio	Entidad asociada	% Participación	% Voto
CONSORCIO CIBER PARA EL ÁREA TEMÁTICA DE DIABETES Y ENFERMEDADES METABÓLICAS (2)	JUNTA DE ANDALUCÍA	-	3,45
	DIPUTACIÓN GENERAL DE ARAGÓN	-	5,17
	COMUNIDAD AUTÓNOMA DE EUSKADI	-	3,45
	FUNDACIÓN CENTRE DE MEDICINA REGENERATIVA DE BARCELONA	-	1,72
	ASOCIACIÓN INSTITUTO DE BIOMECÁNICA DE VALENCIA	-	1,72
	FUNDACIÓN INASMET	-	1,72
	FUNDACIÓN PRIVADA DEL INSTITUTO DE BIOINGENIERÍA DE CATALUÑA	-	5,17
	INSTITUTO DE INVESTIGACIÓN DEL HOSPITAL DE LA SANTA CRUZ Y SAN PABLO	-	3,45
		-----	-----
		100,00	100,00
		100,00	20,00
		-	10,00
		-	5,00
		-	20,00
		-	15,00
		-	7,50
	-	2,50	
	-	2,50	
	-	2,50	
	-	5,00	
	-	2,50	
	-	7,50	
	-----	-----	
	100,00	100,00	
CONSORCIO CIBER PARA EL ÁREA TEMÁTICA DE ENFERMEDADES HEPÁTICAS Y DIGESTIVAS (2)	INSTITUTO DE SALUD CARLOS III	100,00	19,67
	AGENCIA ESTATAL CONSEJO SUPERIOR DE INVESTIGACIONES CIENTÍFICAS	-	6,56
	HOSPITAL CLINICO Y PROVINCIAL DE BARCELONA (6)	-	13,11
	JUNTA DE CASTILLA Y LEÓN	-	3,28
	GENERALITAT DE CATALUÑA	-	14,74
	COMUNIDAD DE MADRID	-	9,84
	REGIÓN DE MURCIA	-	3,28

Consortio	Entidad asociada	% Participación	% Voto
CONSORCIO CIBER PARA EL ÁREA TEMÁTICA DE ENFERMEDADES NEUROGENERATIVAS (2)	GENERALITAT VALENCIANA	-	9,84
	COMUNIDAD AUTÓNOMA DE EUSKADI	-	3,28
	JUNTA DE ANDALUCÍA	-	8,20
	DIPUTACIÓN GENERAL DE ARAGÓN	-	1,64
	CLÍNICA UNIVERSITARIA DE NAVARRA	-	1,64
	FUNDACIÓN PARA LA INVESTIGACIÓN MÉDICA APLICADA	-	1,64
	FUNDACIÓN PRIVADA SALUD DEL CONSORCIO SANITARIO DEL MARESME	-	1,64
	INSTITUTO DE INVESTIGACIÓN DEL HOSPITAL DE LA SANTA CRUZ Y SAN PABLO	-	1,64
		-----	-----
		100,00	100,00
	INSTITUTO DE SALUD CARLOS III	100,00	21,25
	AGENCIA ESTATAL CONSEJO SUPERIOR DE INVESTIGACIONES CIENTÍFICAS	-	18,75
	HOSPITAL CLINICO Y PROVINCIAL DE BARCELONA (6)	-	1,25
	JUNTA DE COMUNIDADES DE CASTILLA-LA MANCHA	-	1,25
	GENERALITAT DE CATALUÑA	-	15,00
	JUNTA DE EXTREMADURA	-	1,25
	XUNTA DE GALICIA	-	1,25
	COMUNIDAD DE MADRID	-	12,50
	REGIÓN DE MURCIA	-	1,25
	JUNTA DE ANDALUCÍA	-	6,25
COMUNIDAD DE CANARIAS	-	1,25	
DIPUTACIÓN REGIONAL DE CANTABRIA	-	1,25	
GENERALITAT VALENCIANA	-	5,00	
COMUNIDAD AUTÓNOMA DE EUSKADI	-	2,50	
FUNDACIÓN PARA LA INVESTIGACIÓN MÉDICA APLICADA	-	5,00	
INSTITUTO DE INVESTIGACIÓN DEL HOSPITAL DE LA SANTA CRUZ Y SAN PABLO	-	3,75	
INSTITUTO DE INVESTIGACIONES BIOMÉDICAS AUGUST PI I SUNYER	-	1,25	
	-----	-----	
	100,00	100,00	
CONSORCIO CIBER PARA EL ÁREA TEMÁTICA DE ENFERMEDADES RARAS (2)	INSTITUTO DE SALUD CARLOS III	100,00	21,25
	AGENCIA ESTATAL CONSEJO SUPERIOR DE INVESTIGACIONES CIENTÍFICAS	-	16,25

Consortio	Entidad asociada	% Participación	% Voto
	HOSPITAL CLINICO Y PROVINCIAL DE BARCELONA (6)	-	5,00
	JUNTA DE ANDALUCÍA	-	3,75
	DIPUTACIÓN GENERAL DE ARAGÓN	-	2,50
	GENERALITAT DE CATALUÑA	-	12,50
	XUNTA DE GALICIA	-	1,25
	COMUNIDAD DE MADRID	-	21,25
	REGIÓN DE MURCIA	-	1,25
	GENERALITAT VALENCIANA	-	5,00
	ASOCIACIÓN ESPAÑOLA PARA EL REGISTRO Y ESTUDIO DE LAS MALFORMACIONES CONGÉNITAS	-	1,25
	FUNDACIÓN CANARIA RAFAEL CLAVIJO	-	1,25
	FUNDACIÓN JIMÉNEZ DÍAZ	-	2,50
	FUNDACIÓN PRIVADA INSTITUT DE RECERCA BIOMÉDICA	-	1,25
	HOSPITAL SAN JUAN DE DIOS ESPLUGES	-	1,25
	INSTITUTO DE INVESTIGACIÓN DEL HOSPITAL DE LA SANTA CRUZ Y SAN PABLO	-	2,50
		-----	-----
		100,00	100,00
CONSORCIO CIBER PARA EL ÁREA TEMÁTICA DE ENFERMEDADES RESPIRATORIAS (2)	INSTITUTO DE SALUD CARLOS III	100,00	19,06
	AGENCIA ESTATAL CONSEJO SUPERIOR DE INVESTIGACIONES CIENTÍFICAS	-	7,14
	HOSPITAL CLINICO Y PROVINCIAL DE BARCELONA (6)	-	9,52
	GENERALITAT DE CATALUÑA	-	19,05
	JUNTA DE EXTREMADURA	-	2,38
	COMUNIDAD DE MADRID	-	19,05
	GENERALITAT VALENCIANA	-	2,38
	COMUNIDAD AUTÓNOMA DE EUSKADI	-	2,38
	DIPUTACIÓN GENERAL DE ARAGÓN	-	2,38
	COMUNIDAD AUTÓNOMA DE BALEARES	-	4,76
	COMUNIDAD DE CANARIAS	-	2,38
	JUNTA DE CASTILLA Y LEÓN	-	2,38
	FUNDACIÓN JIMÉNEZ DÍAZ	-	4,76
	INSTITUTO DE INVESTIGACIÓN BIOMÉDICA DE LLEIDA FUNDACIÓN DR. PIFARRE (IRBLLEIDA)	-	2,38
		-----	-----

Consortio	Entidad asociada	% Participación	% Voto
CONSORCIO CIBER PARA EL ÁREA TEMÁTICA DE EPIDEMIOLOGÍA Y SALUD PÚBLICA (2)		100,00	100,00
	INSTITUTO DE SALUD CARLOS III	100,00	24,64
	AGENCIA ESTATAL CONSEJO SUPERIOR DE INVESTIGACIONES CIENTÍFICAS	-	1,45
	HOSPITAL CLINICO Y PROVINCIAL DE BARCELONA (6)	-	1,45
	GENERALITAT DE CATALUÑA	-	27,52
	XUNTA DE GALICIA	-	1,45
	COMUNIDAD DE MADRID	-	5,80
	REGIÓN DE MURCIA	-	1,45
	COMUNIDAD FORAL DE NAVARRA	-	1,45
	GENERALITAT VALENCIANA	-	7,25
	JUNTA DE ANDALUCÍA	-	11,59
	PRINCIPADO DE ASTURIAS	-	1,45
	COMUNIDAD DE CANARIAS	-	1,45
	COMUNIDAD AUTÓNOMA DE EUSKADI	-	4,35
	AGENCIA DE SALUD PÚBLICA DE BARCELONA	-	5,80
	FUNDACIÓN AVEDIS DONABEDIAN	-	1,45
INSTITUTO DE INVESTIGACIÓN DE HOSPITAL DE LA SANTA CRUZ Y SAN PABLO	-	1,45	
		-----	-----
		100,00	100,00
CONSORCIO CIBER PARA EL ÁREA TEMÁTICA DE FISIOPATOLOGÍA DE LA OBESIDAD Y NUTRICIÓN (2)	INSTITUTO DE SALUD CARLOS III	100,00	19,35
	AGENCIA ESTATAL CONSEJO SUPERIOR DE INVESTIGACIONES CIENTÍFICAS	-	6,45
	HOSPITAL CLINICO Y PROVINCIAL DE BARCELONA (6)	-	6,45
	JUNTA DE ANDALUCÍA	-	12,90
	DIPUTACIÓN GENERAL DE ARAGÓN	-	3,23
	COMUNIDAD AUTÓNOMA DE BALEARES	-	6,45
	GENERALITAT DE CATALUÑA	-	19,35
	XUNTA DE GALICIA	-	6,45
	COMUNIDAD DE MADRID	-	3,23
	COMUNIDAD FORAL DE NAVARRA	-	3,23
	GENERALITAT VALENCIANA	-	9,68

Consortio	Entidad asociada	% Participación	% Voto
CONSORCIO CIBER PARA EL ÁREA TEMÁTICA DE SALUD MENTAL (2)	FUNDACIÓN PRIVADA INSTITUTO DE INVESTIGACIÓN SANITARIA PERE I VIRGILI	-	3,23
		-----	-----
		100,00	100,00
	INSTITUTO DE SALUD CARLOS III	100,00	21,22
	AGENCIA ESTATAL CONSEJO SUPERIOR DE INVESTIGACIONES CIENTÍFICAS	-	6,06
	HOSPITAL CLINICO Y PROVINCIAL DE BARCELONA (6)	-	6,06
	DIPUTACIÓN REGIONAL DE CANTABRIA	-	6,06
	GENERALITAT DE CATALUÑA	-	6,06
	COMUNIDAD DE MADRID	-	21,21
	GENERALITAT VALENCIANA	-	6,06
	COMUNIDAD AUTÓNOMA DE EUSKADI	-	6,06
	JUNTA DE ANDALUCÍA	-	6,06
	DIPUTACIÓN GENERAL DE ARAGÓN	-	3,03
	PRINCIPADO DE ASTURIAS	-	3,03
	FUNDACIÓN PARA LA INVESTIGACIÓN Y DOCENCIA SANT JOAN DE DEU	-	3,03
HERMANAS HOSPITALARIAS SAGRADO CORAZÓN DE JESÚS BENITO MENNI	-	3,03	
INSTITUTO DE INVESTIGACIÓN DE HOSPITAL DE LA SANTA CRUZ Y SAN PABLO	-	3,03	
	-----	-----	
	100,00	100,00	
CONSORCIO DEL PLAN DE REHABILITACIÓN Y EQUIPAMIENTO DE TEATROS DE MADRID (3)	INSTITUTO NACIONAL DE LAS ARTES ESCENICAS Y DE LA MUSICA	(*)	33,34
	COMUNIDAD DE MADRID	(*)	33,33
	AYUNTAMIENTO DE MADRID	(*)	33,33
		-----	-----
	(*)	100,00	
CONSORCIO EXPO ZARAGOZA 2008 (en liquidación) (3)	ESTADO	33,33	33,33
	DIPUTACIÓN GENERAL DE ARAGÓN	33,34	33,34
	AYUNTAMIENTO DE ZARAGOZA	33,33	33,33
		-----	-----
	100,00	100,00	
CONSORCIO GUADALQUIVIR RIO DE HISTORIA (5)	ESTADO	(*)	33,33
	DIPUTACIÓN PROVINCIAL DE SEVILLA	(*)	33,34
	FUNDACIÓN NAO VICTORIA	(*)	33,33
	-----	-----	

Consortio	Entidad asociada	% Participación	% Voto
		(*)	100,00
CONSORCIO PARA EL DISEÑO, CONSTRUCCIÓN, EQUIPAMIENTO Y EXPLOTACIÓN DE LA PLATAFORMA OCEÁNICA DE CANARIAS (2)	MINISTERIO DE CIENCIA E INNOVACIÓN	50,00	50,00
	COMUNIDAD DE CANARIAS	50,00	50,00
	-----	-----	-----
		100,00	100,00
CONSORCIO PARA EL DISEÑO, CONSTRUCCIÓN, EQUIPAMIENTO Y EXPLOTACIÓN DEL CENT. NAL. DE EXP. DE TECNOLOGÍAS DEL HIDRÓGENO Y PILAS COMB (2)	MINISTERIO DE CIENCIA E INNOVACIÓN	50,00	50,00
	JUNTA DE COMUNIDADES DE CASTILLA-LA MANCHA	50,00	50,00
	-----	-----	-----
		100,00	100,00
CONSORCIO PARA EL DISEÑO, CONSTRUCCIÓN, EQUIPAMIENTO Y EXPLOTACIÓN DEL CENTRO DE LÁSERES PULSADOS ULTRACORTOS ULTRAIINTENSOS (2)	MINISTERIO DE CIENCIA E INNOVACIÓN	50,00	50,00
	JUNTA DE CASTILLA Y LEÓN	45,00	45,00
	UNIVERSIDAD DE SALAMANCA	5,00	5,00
	-----	-----	-----
		100,00	100,00
CONSORCIO PARA EL DISEÑO, CONSTRUCCIÓN, EQUIPAMIENTO Y EXPLOTACIÓN DEL SISTEMA DE OBSERVACIÓN COSTERO DE LAS ISLAS BALEARES (2)	MINISTERIO DE CIENCIA E INNOVACIÓN	50,00	50,00
	COMUNIDAD AUTÓNOMA DE BALEARES	50,00	50,00
	-----	-----	-----
		100,00	100,00
CONSORCIO PARA LA CONMEMORACIÓN DEL II CENTENARIO DE LA CONSTITUCIÓN DE 1812 (3)	ESTADO	42,00	33,34
	JUNTA DE ANDALUCÍA	28,00	33,33
	DIPUTACIÓN PROVINCIAL DE CÁDIZ	14,00	11,11
	AYUNTAMIENTO DE CÁDIZ	14,00	11,11
	AYUNTAMIENTO DE SAN FERNANDO	2,00	11,11
	-----	-----	-----
		100,00	100,00
CONSORCIO PARA LA CONMEMORACIÓN DEL PRIMER MILENIO DE LA FUNDACIÓN DEL REINO DE GRANADA (3)	MINISTERIO DE POLÍTICA TERRITORIAL Y ADMINISTRACIÓN PÚBLICA	29,85	18,18
	JUNTA DE ANDALUCÍA	29,85	18,18
	DIPUTACIÓN PROVINCIAL DE GRANADA	14,93	9,10
	DIPUTACIÓN PROVINCIAL DE JAEN	4,48	9,09
	DIPUTACIÓN PROVINCIAL DE MALAGA	4,48	9,09
	DIPUTACIÓN PROVINCIAL DE ALMERÍA	4,48	9,09
	-----	-----	-----



Consortio	Entidad asociada	% Participación	% Voto
	DIPUTACIÓN PROVINCIAL DE CÁDIZ	4,48	9,09
	DIPUTACIÓN PROVINCIAL DE CÓRDOBA	4,48	9,09
	AYUNTAMIENTO DE GRANADA	2,97	9,09
		-----	-----
CONSORCIO PARA LA CONSTRUCCIÓN, EQUIPAMIENTO Y EXPLOTACIÓN DE LA SEDE ESPAÑOLA DE LA FUENTE EUROPEA DE NEUTRONES POR ESPALACIÓN (2)		100,00	100,00
	MINISTERIO DE CIENCIA E INNOVACIÓN	50,00	50,00
	COMUNIDAD AUTÓNOMA DE EUSKADI	50,00	50,00
		-----	-----
CONSORCIO PARA LA CONSTRUCCIÓN, EQUIPAMIENTO Y EXPLOTACIÓN DEL CENTRO NACIONAL DE INVESTIGACIÓN SOBRE LA EVOLUCIÓN HUMANA (2)		100,00	100,00
	MINISTERIO DE CIENCIA E INNOVACIÓN	50,00	50,00
	JUNTA DE CASTILLA Y LEÓN	50,00	50,00
		-----	-----
CONSORCIO PARA LA CONSTRUCCIÓN, EQUIPAMIENTO Y EXPLOTACIÓN DEL LABORATORIO DE LUZ SINCROTRÓN (2)		100,00	100,00
	MINISTERIO DE CIENCIA E INNOVACIÓN	50,00	50,00
	GENERALITAT DE CATALUÑA	50,00	50,00
		-----	-----
CONSORCIO PARA LA GESTIÓN DEL PLAN ESPECIAL DEL ALTO GUADIANA (2)		100,00	100,00
	CONFEDERACIÓN HIDROGRÁFICA DEL GUADIANA	50,00	50,00
	JUNTA DE COMUNIDADES DE CASTILLA-LA MANCHA	50,00	50,00
		-----	-----
CONSORCIO PLAN DE REHABILITACIÓN Y EQUIPAMIENTO DE LOS TEATROS DE BARCELONA (3)		100,00	100,00
	INSTITUTO NACIONAL DE LAS ARTES ESCENICAS Y DE LA MUSICA	40,00	40,00
	GENERALITAT DE CATALUÑA	40,00	40,00
	AYUNTAMIENTO DE BARCELONA	20,00	20,00
		-----	-----
CONSORCIO URBANÍSTICO DE LA PLAYA DE PALMA (3)		100,00	100,00
	ESTADO	33,33	33,33
	COMUNIDAD AUTÓNOMA DE BALEARES	33,34	33,34
	CONSEJO INSULAR DE MALLORCA	11,11	11,11
	AYUNTAMIENTO DE PALMA DE MALLORCA	11,11	11,11
	AYUNTAMIENTO DE LLUCMAJOR	11,11	11,11
		-----	-----
		100,00	100,00

Consortio	Entidad asociada	% Participación	% Voto
CONSORCIO URBANÍSTICO PARA LA REHABILITACIÓN DE LAS ZONAS TURÍSTICAS DE SAN AGUSTÍN, PLAYA DEL INGLÉS Y MAS PALOMAS (3)	ESTADO	34,50	33,34
	COMUNIDAD DE CANARIAS	34,50	33,34
	CABILDO INSULAR DE GRAN CANARIA	26,00	16,66
	AYUNTAMIENTO DE SAN BARTOLOME DE TIRAJANA	5,00	16,66
		-----	-----
		100,00	100,00
<b>Resto de Consorcios que se encuentran en la situación a que se refiere la Disposición adicional novena de la L.G.P.</b>			
CONSORCIO ABASTECIMIENTO DE AGUA Y SANEAMIENTO DE LA MARINA BAJA (6)	VARIOS AYUNTAMIENTOS DE ALICANTE	(*)	83,88
	ESTADO	(*)	9,67
	DIPUTACIÓN PROVINCIAL DE ALICANTE	(*)	6,45
		-----	-----
		(*)	100,00
CONSORCIO AGENCIA LOCAL DE ENERGIA DE BARCELONA (9)	AYUNTAMIENTO DE BARCELONA	(*)	50,00
	INSTITUT CATALA D'ENERGIA	(*)	18,75
	ENTIDAD METROPOLITANA DE SERVICIOS HIDRAULICOS Y TRATAMIENTO DE RESIDUOS	(*)	12,50
	INSTITUTO PARA LA DIVERSIFICACION Y AHORRO DE LA ENERGIA	(*)	6,25
	UNIVERSITAT AUTÒNOMA DE BARCELONA	(*)	6,25
	UNIVERSITAT POLITECNICA DE CATALUNYA	(*)	6,25
		-----	-----
		(*)	100,00
CONSORCIO ALICANTE 2008. VUELTA AL MUNDO DE VELA (3)	SOCIEDAD GESTORA PARA LA IMAGEN ESTRATÉGICA Y PROMOCIONAL DE LA COMUNIDAD VALENCIANA, S.A.U.	100,00	12,50
	ESTADO	0,00	25,00
	GENERALITAT VALENCIANA	0,00	25,00
	AYUNTAMIENTO DE ALICANTE	0,00	25,00
	AUTORIDAD PORTUARIA DE ALICANTE	0,00	12,50
		-----	-----
		100,00	100,00
CONSORCIO ALMERÍA 2005 (9)	AYUNTAMIENTO DE ALMERÍA	(*)	26,67
	JUNTA DE ANDALUCÍA	(*)	20,00
	DIPUTACIÓN PROVINCIAL DE ALMERÍA	(*)	13,33
	CONSEJO SUPERIOR DE DEPORTES	(*)	13,33

Consortio	Entidad asociada	% Participación	% Voto
CONSORCIO ALTA VELOCIDAD BARCELONA (3)	ASOCIACION DE JUEGOS MEDITERRANEOS ALMERÍA 2005	(*)	13,33
	COMITE OLIMPICO ESPAÑOL	(*)	6,67
	ESTADO	(*)	6,67
		-----	-----
		(*)	100,00
	GENERALITAT DE CATALUÑA	(*)	33,34
	AYUNTAMIENTO DE BARCELONA	(*)	33,33
	ESTADO	(*)	33,33
		-----	-----
		(*)	100,00
CONSORCIO ALTAMIRA (3)	ESTADO	(*)	40,00
	DIPUTACIÓN REGIONAL DE CANTABRIA	(*)	20,00
	AYUNTAMIENTO DE SANTILLANA DEL MAR	(*)	20,00
	FUNDACIÓN MARCELINO BOTÍN	(*)	20,00
		-----	-----
	(*)	100,00	
CONSORCIO AÑO JUBILAR GUADALUPENSE CENTENARIO DE LA PROCLAMACIÓN DE LA VIRGEN DE GUADALUPE COMO PATRONA DE LA HISPANIDAD 2007 (2)	JUNTA DE EXTREMADURA	(*)	50,00
	ESTADO	(*)	33,33
	COMUNIDAD FRANCISCANA DE GUADALUPE	(*)	16,67
		-----	-----
	(*)	100,00	
CONSORCIO AÑO JUBILAR LEBANIEGO (3)	DIPUTACIÓN REGIONAL DE CANTABRIA	100,00	37,50
	AYUNTAMIENTO DE POTES	0,00	12,50
	AYUNTAMIENTO DE CAMALEÑO	0,00	12,50
	ESTADO	0,00	37,50
		-----	-----
	100,00	100,00	
CONSORCIO BARCELONA WORLD RACE (8)	FUNDACIÓN PRIVADA PER A LA NAVEGACIÓ OCEANICA BARCELONA	100,00	33,33
	ESTADO	0,00	33,33
	AYUNTAMIENTO DE BARCELONA	0,00	33,34
		-----	-----
	100,00	100,00	

Consortio	Entidad asociada	% Participación	% Voto
CONSORCIO CARTAGENA DE PUERTO CULTURAS (3)	REGIÓN DE MURCIA	(*)	40,00
	AYUNTAMIENTO DE CARTAGENA	(*)	33,33
	AUTORIDAD PORTUARIA DE CARTAGENA	(*)	6,67
	UNIVERSIDAD POLITÉCNICA DE CARTAGENA	(*)	6,67
	CÁMARA DE COMERCIO DE CARTAGENA	(*)	6,67
	CONFEDERACIÓN DE EMPRESARIOS DE CARTAGENA	(*)	6,66
		-----	(*)
CONSORCIO CASTELL DE SANT CARLES (3)	ESTADO	(*)	50,00
	COMUNIDAD AUTÓNOMA DE BALEARES	(*)	16,67
	CONSEJO INSULAR DE MALLORCA	(*)	16,67
	AYUNTAMIENTO DE PALMA DE MALLORCA	(*)	16,66
		-----	(*)
CONSORCIO CENTRO ERNEST LLUCH (6)	DIPUTACIÓN PROVINCIAL DE BARCELONA	(*)	50,00
	AYUNTAMIENTO DE BARCELONA	(*)	25,00
	UNIVERSIDAD INTERNACIONAL MENÉNDEZ PELAYO	(*)	25,00
	PRIVADO	(*)	0,00
		-----	(*)
CONSORCIO CENTRO FEDERICO GARCÍA LORCA (3)	ESTADO	(*)	27,27
	JUNTA DE ANDALUCÍA	(*)	27,27
	AYUNTAMIENTO DE GRANADA	(*)	27,27
	DIPUTACIÓN PROVINCIAL DE GRANADA	(*)	9,10
	FUNDACIÓN FEDERICO GARCIA LORCA	(*)	9,09
		-----	(*)
CONSORCIO CIRCULO DE BELLAS ARTES (3)	CIRCULO BELLAS ARTES	(*)	23,50
	PRIVADOS	(*)	23,50
	COMUNIDAD DE MADRID	(*)	23,50
	ESTADO	(*)	17,70
	AYUNTAMIENTO DE MADRID	(*)	11,80

Consortio	Entidad asociada	% Participación	% Voto
CONSORCIO CIUTAT ROMANA DE POLLENTIA (3)		(*)	100,00
	ESTADO	(*)	25,00
	COMUNIDAD AUTÓNOMA DE BALEARES	(*)	25,00
	CONSEJO INSULAR DE MALLORCA	(*)	25,00
	AYUNTAMIENTO DE ALCUDIA	(*)	25,00
CONSORCIO DE ABASTECIMIENTO DE AGUA Y SANEAMIENTO ZONA CENTRAL DE ASTURIAS (3)		(*)	100,00
	PRINCIPADO DE ASTURIAS	(*)	34,40
	AYUNTAMIENTO DE GIJÓN	(*)	24,00
	ESTADO	(*)	20,00
	AYUNTAMIENTO DE OVIEDO	(*)	12,00
	AYUNTAMIENTO DE AVILÉS	(*)	9,60
CONSORCIO DE LA CIUDAD MONUMENTAL,HISTÓRICO-ARTÍSTICO Y ARQUEOLÓGICO DE MÉRIDA (3)		(*)	100,00
	JUNTA DE EXTREMADURA	(*)	36,84
	ESTADO	(*)	31,58
	AYUNTAMIENTO DE MÉRIDA	(*)	21,05
CONSORCIO DE LES DRASSANES REALES Y MUSEO MARÍTIMO DE BARCELONA (6)		(*)	100,00
	DIPUTACIÓN PROVINCIAL DE BARCELONA	(*)	50,00
	AYUNTAMIENTO DE BARCELONA	(*)	30,00
	AUTORIDAD PORTUARIA DE BARCELONA	(*)	20,00
CONSORCIO DE TURISMO Y CONGRESOS DE LA CORUÑA (8)		(*)	100,00
	AYUNTAMIENTO DE LA CORUÑA	(*)	33,34
	AUTORIDAD PORTUARIA DE LA CORUÑA	(*)	33,33
	PRIVADOS	(*)	33,33
CONSORCIO DEL CASTILLO DE SAN FERNANDO (3)		(*)	100,00
	ESTADO	(*)	50,00
	GENERALITAT DE CATALUÑA	(*)	25,00

Consortio	Entidad asociada	% Participación	% Voto
CONSORCIO DEL CASTILLO DE SAN PEDRO DE JACA (3)	AYUNTAMIENTO DE FIGUERAS	(*)	25,00
		-----	-----
		(*)	100,00
	DIPUTACIÓN GENERAL DE ARAGÓN	26,47	25,00
	DIPUTACIÓN PROVINCIAL DE HUESCA	26,47	25,00
	AYUNTAMIENTO DE JACA	26,47	25,00
CONSORCIO DEPÓSITO FRANCO DE CARTAGENA (2)	MINISTERIO DE DEFENSA	20,59	25,00
		-----	-----
		100,00	100,00
	INSTITUTO DE FOMENTO DE LA REGION DE MURCIA	(*)	49,79
CONSORCIO DESARROLLO Y TURISMO DE LA COSTA DEL SOL OCCIDENTAL (3)	AUTORIDAD PORTUARIA DE CARTAGENA	(*)	37,96
	CÁMARA DE COMERCIO INDUSTRIA Y NAVEGACIÓN	(*)	12,25
		-----	-----
		(*)	100,00
	JUNTA DE ANDALUCÍA	40,00	40,00
	MINISTERIO DE INDUSTRIA, TURISMO Y COMERCIO	22,00	22,00
	DIPUTACIÓN PROVINCIAL DE MALAGA	8,00	8,00
	AYUNTAMIENTO DE MANILVA	3,00	3,00
	AYUNTAMIENTO DE MARBELLA	3,00	3,00
	AYUNTAMIENTO DE CASARES	3,00	3,00
	AYUNTAMIENTO DE BENALMÁDENA	3,00	3,00
	AYUNTAMIENTO DE ESTEPONA	3,00	3,00
	AYUNTAMIENTO DE FUENGIROLA	3,00	3,00
	AYUNTAMIENTO DE MIJAS	3,00	3,00
AYUNTAMIENTO DE TORREMOLINOS	3,00	3,00	
CONSORCIO EL FARO, CENTRO DE LOS TRABAJOS DEL MAR (3)	CEA	3,00	3,00
	UGT	1,50	1,50
	CCOO	1,50	1,50
		-----	-----
	100,00	100,00	
CONSORCIO EL FARO, CENTRO DE LOS TRABAJOS DEL MAR (3)	AYUNTAMIENTO DE BARCELONA	(*)	30,00
	GENERALITAT DE CATALUÑA	(*)	30,00

Consortio	Entidad asociada	% Participación	% Voto	
	DIPUTACIÓN PROVINCIAL DE BARCELONA	(*)	20,00	
	AUTORIDAD PORTUARIA DE BARCELONA	(*)	20,00	
	UNIVERSITAT POLITECNICA DE CATALUNYA	(*)	0,00	
	UNIVERSITAT DE BARCELONA	(*)	0,00	
	ASOCIACIÓN BARCELONA FES-TE A LA MAR	(*)	0,00	
		-----	-----	
		(*)	100,00	
CONSORCIO FESTIVAL INTERNACIONAL DE MÚSICA Y DANZA DE GRANADA (3)	JUNTA DE ANDALUCÍA	(*)	30,00	
	DIPUTACIÓN PROVINCIAL DE GRANADA	(*)	20,00	
	AYUNTAMIENTO DE GRANADA	(*)	20,00	
	INSTITUTO NACIONAL DE LAS ARTES ESCENICAS Y DE LA MUSICA	(*)	20,00	
	UNIVERSIDAD DE GRANADA	(*)	10,00	
			-----	-----
		(*)	100,00	
CONSORCIO FRENTE PORTUARIO CATALÁN (2)	GENERALITAT DE CATALUÑA	(*)	40,00	
	AUTORIDAD PORTUARIA DE BARCELONA	(*)	20,00	
	AUTORIDAD PORTUARIA DE TARRAGONA	(*)	20,00	
	PUERTOS DE LA GENERALITAT	(*)	20,00	
		-----	-----	
		(*)	100,00	
CONSORCIO GALICIA 2005 VUELTA AL MUNDO A VELA (3)	FUNDACIÓN DEPORTE GALLEGO	100,00	10,00	
	CONSEJO SUPERIOR DE DEPORTES	0,00	20,00	
	ESTADO	0,00	10,00	
	XUNTA DE GALICIA	0,00	20,00	
	AYUNTAMIENTO DE LA CORUÑA	0,00	10,00	
	AYUNTAMIENTO DE BAYONA	0,00	10,00	
	AYUNTAMIENTO DE VIGO	0,00	10,00	
	AYUNTAMIENTO DE SANXENXO	0,00	10,00	
			-----	-----
			100,00	100,00
CONSORCIO GRAN TEATRO DEL LICEO (3)	ESTADO	(*)	28,00	
	GENERALITAT DE CATALUÑA	(*)	28,00	

Consortio	Entidad asociada	% Participación	% Voto
CONSORCIO INSTITUTO EUROPEO DEL MEDITERRÁNEO (3)	AYUNTAMIENTO DE BARCELONA	(*)	28,00
	DIPUTACIÓN PROVINCIAL DE BARCELONA	(*)	16,00
		-----	-----
		(*)	100,00
	GENERALITAT DE CATALUÑA	(*)	38,00
CONSORCIO MELILLA PUERTO XXI (2)	AYUNTAMIENTO DE BARCELONA	(*)	31,00
	ESTADO	(*)	31,00
		-----	-----
	(*)	100,00	
CONSORCIO MUSEO MILITAR DE MENORCA Y PATRIMONIO HISTÓRICO-MILITAR PUERTO DE MAHÓN (3)	CIUDAD AUTÓNOMA DE MELILLA	(*)	50,00
	AUTORIDAD PORTUARIA DE MELILLA	(*)	50,00
		-----	-----
		(*)	100,00
	ESTADO	(*)	42,86
	COMUNIDAD AUTÓNOMA DE BALEARES	(*)	14,29
CONSORCIO MUSEO NACIONAL DE ARTE DE CATALUÑA (3)	CONSEJO INSULAR DE MENORCA	(*)	14,29
	AYUNTAMIENTO DE MAHÓN	(*)	14,28
	AYUNTAMIENTO DE ES CASTELL	(*)	14,28
		-----	-----
		(*)	100,00
CONSORCIO PALACIO DE LA MÚSICA CATALANA (3)	GENERALITAT DE CATALUÑA	(*)	50,00
	ESTADO	(*)	30,00
	AYUNTAMIENTO DE BARCELONA	(*)	20,00
	-----	-----	
	(*)	100,00	
CONSORCIO PARA LA CONMEMORACIÓN DEL CENTENARIO DE LA COSTA BRAVA (3)	GENERALITAT DE CATALUÑA	(*)	45,00
	AYUNTAMIENTO DE BARCELONA	(*)	27,50
	INSTITUTO NACIONAL DE LAS ARTES ESCENICAS Y DE LA MUSICA	(*)	27,50
		-----	-----
	(*)	100,00	
CONSORCIO PARA LA CONMEMORACIÓN DEL CENTENARIO DE LA COSTA BRAVA (3)	PATRONATE DE TURISME COSTA BRAVA-GIRONA, S.A. (4)	100,00	40,00
	MINISTERIO DE ECONOMÍA Y HACIENDA	0,00	20,00
	GENERALITAT DE CATALUÑA	0,00	40,00



Consortio	Entidad asociada	% Participación	% Voto
		-----	-----
		100,00	100,00
CONSORCIO PARA LA CONMEMORACIÓN DEL IV CENTENARIO DE LA PUBLICACIÓN DEL INGENIOSO HIDALGO DON QUIJOTE DE LA MANCHA (2)	JUNTA DE COMUNIDADES DE CASTILLA-LA MANCHA	(*)	33,34
	FEDERACION ESPAÑOLA DE MUNICIPIOS Y PROVINCIAS	(*)	33,33
	ESTADO	(*)	33,33
		-----	-----
		(*)	100,00
CONSORCIO PARA LA PRESENCIA Y PROMOCIÓN DEL ALBERGUISMO JUVENIL-RED ESPAÑOLA DE ALBERGUES JUVENILES (3)	GENERALITAT DE CATALUÑA	(*)	7,00
	JUNTA DE EXTREMADURA	(*)	7,00
	XUNTA DE GALICIA	(*)	7,00
	COMUNIDAD DE MADRID	(*)	7,00
	REGIÓN DE MURCIA	(*)	7,00
	COMUNIDAD DE LA RIOJA	(*)	7,00
	JUNTA DE ANDALUCÍA	(*)	7,00
	DIPUTACIÓN GENERAL DE ARAGÓN	(*)	7,00
	COMUNIDAD DE CANARIAS	(*)	7,00
	DIPUTACIÓN REGIONAL DE CANTABRIA	(*)	7,00
	JUNTA DE COMUNIDADES DE CASTILLA-LA MANCHA	(*)	7,00
	JUNTA DE CASTILLA Y LEÓN	(*)	7,00
	GENERALITAT VALENCIANA	(*)	7,00
	COMUNIDAD AUTÓNOMA DE EUSKADI	(*)	7,00
	INSTITUTO DE LA JUVENTUD	(*)	2,00
		-----	-----
		(*)	100,00
CONSORCIO PARQUE DE LAS CIENCIAS (3)	JUNTA DE ANDALUCÍA	(*)	50,00
	AYUNTAMIENTO DE GRANADA	(*)	25,00
	DIPUTACIÓN PROVINCIAL DE GRANADA	(*)	9,00
	PRIVADOS	(*)	8,00
	UNIVERSIDAD DE GRANADA	(*)	5,00
	AGENCIA ESTATAL CONSEJO SUPERIOR DE INVESTIGACIONES CIENTÍFICAS	(*)	3,00
		-----	-----

Consortio	Entidad asociada	% Participación	% Voto
CONSORCIO PATRONÁTO DEL FESTIVAL DE TEATRO CLÁSICO EN EL TEATRO ROMANO DE MÉRIDA (3)	ESTADO	(*)	100,00
	JUNTA DE EXTREMADURA	(*)	45,00
	DIPUTACIÓN PROVINCIAL DE BADAJOZ	(*)	25,00
	AYUNTAMIENTO DE MÉRIDA	(*)	5,00
	DIPUTACIÓN PROVINCIAL DE CACERES	(*)	5,00
	CAJA DE AHORROS DE BADAJOZ	(*)	5,00
	CAJA DE AHORROS DE EXTREMADURA	(*)	5,00
	CAJA DUERO	(*)	5,00
		-----	-----
		(*)	100,00
CONSORCIO RECUPERACIÓN ECONÓMICA Y DE LA ACTIVIDAD DE LA MARINA ALTA (6)	VARIOS AYUNTAMIENTOS DE ALICANTE	(*)	66,67
	DIPUTACIÓN PROVINCIAL DE ALICANTE	(*)	20,00
	SERVICIO PÚBLICO DE EMPLEO ESTATAL	(*)	13,33
		-----	-----
		(*)	100,00
CONSORCIO RESIDENCIA PARA INVESTIGADORES (2)	GENERALITAT DE CATALUÑA	(*)	50,00
	AGENCIA ESTATAL CONSEJO SUPERIOR DE INVESTIGACIONES CIENTÍFICAS	(*)	50,00
		-----	-----
		(*)	100,00
CONSORCIO SALAMANCA 2002 (en liquidación) (3)	AYUNTAMIENTO DE SALAMANCA	(*)	24,00
	ESTADO	(*)	20,00
	JUNTA DE CASTILLA Y LEÓN	(*)	20,00
	DIPUTACIÓN PROVINCIAL DE SALAMANCA	(*)	12,00
	UNIVERSIDAD DE SALAMANCA	(*)	12,00
	CAJA DUERO	(*)	12,00
		-----	-----
		(*)	100,00
CONSORCIO SALAMANCA 2005 (3)	AYUNTAMIENTO DE SALAMANCA	(*)	40,00
	ESTADO	(*)	30,00
	JUNTA DE CASTILLA Y LEÓN	(*)	30,00
		-----	-----

Consortio	Entidad asociada	% Participación	% Voto
CONSORCIO TEATRO REAL MAESTRANZA Y SALAS DEL ARENAL DE SEVILLA (3)	JUNTA DE ANDALUCÍA	(*)	100,00
	DIPUTACIÓN PROVINCIAL DE SEVILLA	(*)	25,00
	AYUNTAMIENTO DE SEVILLA	(*)	25,00
	INSTITUTO NACIONAL DE LAS ARTES ESCENICAS Y DE LA MUSICA	(*)	25,00
	-----	-----	
CONSORCIO URBANÍSTICO PROLONGACIÓN DE LA CASTELLANA (3)	COMUNIDAD DE MADRID	(*)	100,00
	AYUNTAMIENTO DE MADRID	(*)	33,34
	ESTADO	(*)	33,33
	-----	-----	
		(*)	100,00
<b>Consortios con participación estatal minoritaria pertenecientes al sector público autonómico o local</b>			
CONSORCIO 90 ANIVERSARIO DEL SALÓN INTERNACIONAL DEL AUTOMÓVIL DE BARCELONA (3)	MINISTERIO DE ECONOMÍA Y HACIENDA	(*)	25,00
	GENERALITAT DE CATALUÑA	(*)	25,00
	AYUNTAMIENTO DE BARCELONA	(*)	25,00
	CONSORCIO FIRA INTERNACIONAL DE BARCELONA (1)	(*)	25,00
	-----	-----	
		(*)	100,00
CONSORCIO AÑO JUBILAR 2010 (3)	REGIÓN DE MURCIA	50,00	40,00
	AYUNTAMIENTO DE CARAVACA DE LA CRUZ	50,00	30,00
	ESTADO	0,00	30,00
	-----	-----	
		100,00	100,00
CONSORCIO CENTRO ASOCIADO " MARÍA ZAMBRANO" DE LA UNED EN MÁLAGA (6)	UNIVERSIDAD NACIONAL DE EDUCACIÓN A DISTANCIA	(*)	(*)
	UNICAJA	(*)	(*)
	JUNTA DE ANDALUCÍA	(*)	(*)
	DIPUTACIÓN PROVINCIAL DE MALAGA	(*)	(*)
	AYUNTAMIENTO DE MÁLAGA	(*)	(*)

Consortio	Entidad asociada	% Participación	% Voto
CONSORCIO CENTRO ASOCIADO A LA UNED DE TERRASSA (8)	AYUNTAMIENTO DE MIJAS	(*)	(*)
	AYUNTAMIENTO DE RONDA	(*)	(*)
	AYUNTAMIENTO DE MARBELLA	(*)	(*)
		-----	-----
		(*)	(*)
	UNIVERSIDAD NACIONAL DE EDUCACIÓN A DISTANCIA	(*)	(*)
	DIPUTACIÓN PROVINCIAL DE BARCELONA	(*)	(*)
	AYUNTAMIENTO DE TARRASA	(*)	(*)
	AYUNTAMIENTO DE SAN BOI DE LLOBREGAT	(*)	(*)
	AYUNTAMIENTO DE SANTA COLOMA DE GRAMENET	(*)	(*)
	AYUNTAMIENTO DE CORNELLÀ DE LLOBREGAT	(*)	(*)
	AYUNTAMIENTO DE MONTMELÓ	(*)	(*)
	VARIOS AYUNTAMIENTOS DE BARCELONA	(*)	(*)
OTROS	(*)	(*)	
	-----	-----	
	(*)	(*)	
CONSORCIO CENTRO ASOCIADO DE LA UNED "COMPLEJO PRÍNCIPE DON FELIPE" EN GUADALAJARA (3)	UNIVERSIDAD NACIONAL DE EDUCACIÓN A DISTANCIA	(*)	(*)
	AYUNTAMIENTO DE GUADALAJARA	(*)	(*)
	DIPUTACIÓN PROVINCIAL DE GUADALAJARA	(*)	(*)
	JUNTA DE COMUNIDADES DE CASTILLA-LA MANCHA	(*)	(*)
	OTROS	(*)	(*)
	CAJA DE GUADALAJARA	(*)	(*)
	CAJA CASTILLA-LA MANCHA	(*)	(*)
	IBERCAJA	(*)	(*)
	VARIOS AYUNTAMIENTOS DE GUADALAJARA	(*)	(*)
		-----	-----
	(*)	(*)	
CONSORCIO CENTRO ASOCIADO DE LA UNED "FRANCISCO TOMÁS Y VALIENTE" EN ALZIRA-VALENCIA (6)	UNIVERSIDAD NACIONAL DE EDUCACIÓN A DISTANCIA	(*)	(*)
	OTROS	(*)	(*)
	DIPUTACIÓN PROVINCIAL DE VALENCIA	(*)	(*)
	VARIOS AYUNTAMIENTOS DE VALENCIA	(*)	(*)

Consortio	Entidad asociada	% Participación	% Voto
CONSORCIO CENTRO ASOCIADO DE LA UNED DE PAMPLONA (2)	AYUNTAMIENTO DE GANDÍA	(*)	(*)
	AYUNTAMIENTO DE ALZIRA	(*)	(*)
	AYUNTAMIENTO DE SAGUNTO	(*)	(*)
	AYUNTAMIENTO DE VALENCIA	(*)	(*)
	OTRAS ENTIDADES PÚBLICAS	(*)	(*)
		-----	-----
		(*)	(*)
	COMUNIDAD FORAL DE NAVARRA	(*)	(*)
	UNIVERSIDAD NACIONAL DE EDUCACIÓN A DISTANCIA	(*)	(*)
	OTROS	(*)	(*)
	-----	-----	
	(*)	(*)	
CONSORCIO CENTRO ASOCIADO DE LA UNED DE PLASENCIA (6)	UNIVERSIDAD NACIONAL DE EDUCACIÓN A DISTANCIA	(*)	(*)
	AYUNTAMIENTO DE PLASENCIA	(*)	(*)
	JUNTA DE EXTREMADURA	(*)	(*)
	DIPUTACIÓN PROVINCIAL DE CACERES	(*)	(*)
	CAJA DE EXTREMADURA	(*)	(*)
	VARIOS AYUNTAMIENTOS DE CÁCERES	(*)	(*)
	AYUNTAMIENTO DE CÁCERES	(*)	(*)
	AYUNTAMIENTO DE CORIA	(*)	(*)
	OTROS	(*)	(*)
		-----	-----
	(*)	(*)	
CONSORCIO CENTRO ASOCIADO DE LA UNED DE TALAVERA DE LA REINA (3)	JUNTA DE COMUNIDADES DE CASTILLA-LA MANCHA	(*)	(*)
	DIPUTACIÓN PROVINCIAL DE TOLEDO	(*)	(*)
	UNIVERSIDAD NACIONAL DE EDUCACIÓN A DISTANCIA	(*)	(*)
	AYUNTAMIENTO DE TALAVERA DE LA REINA	(*)	(*)
	AYUNTAMIENTO DE TOLEDO	(*)	(*)
	VARIOS AYUNTAMIENTOS DE TOLEDO	(*)	(*)
	CAJA CASTILLA LA MANCHA	(*)	(*)
	OTROS	(*)	(*)
		-----	-----
	(*)	(*)	

Consortio	Entidad asociada	% Participación	% Voto
CONSORCIO CENTRO ASOCIADO DE LA UNED DE TENERIFE (3)	CAJA RURAL DE TOLEDO	(*)	(*)
		-----	-----
		(*)	(*)
	UNIVERSIDAD NACIONAL DE EDUCACIÓN A DISTANCIA	(*)	(*)
	OTROS	(*)	(*)
	COMUNIDAD DE CANARIAS	(*)	(*)
	CABILDO INSULAR DE TENERIFE	(*)	(*)
	AYUNTAMIENTO DE LOS REALEJOS	(*)	(*)
	AYUNTAMIENTO DE SAN CRISTÓBAL DE LA LAGUNA	(*)	(*)
	AYUNTAMIENTO DE ARONA	(*)	(*)
	CABILDO INSULAR DE LA GOMERA	(*)	(*)
CONSORCIO CENTRO ASOCIADO DE LA UNED EN CEUTA (2)	CABILDO INSULAR DE EL HIERRO	(*)	(*)
	AYUNTAMIENTO DE GRANADILLA DE ABONA	(*)	(*)
		-----	-----
		(*)	(*)
CONSORCIO CENTRO ASOCIADO DE LA UNED EN CANTABRIA (3)	CIUDAD AUTÓNOMA DE CEUTA	(*)	(*)
	UNIVERSIDAD NACIONAL DE EDUCACIÓN A DISTANCIA	(*)	(*)
	MINISTERIO DE DEFENSA	(*)	(*)
		-----	-----
		(*)	(*)
CONSORCIO CENTRO ASOCIADO DE LA UNED EN CANTABRIA (3)	DIPUTACIÓN REGIONAL DE CANTABRIA	(*)	(*)
	UNIVERSIDAD NACIONAL DE EDUCACIÓN A DISTANCIA	(*)	(*)
	OTROS	(*)	(*)
	AYUNTAMIENTO DE SANTANDER	(*)	(*)
	CAJA DE CANTABRIA	(*)	(*)
HUELVA "PROFESOR DOCTOR JOSÉ CARLOS VILCHEZ MARTÍN" (6)		-----	-----
		(*)	(*)
	JUNTA DE ANDALUCÍA	(*)	(*)
	UNIVERSIDAD NACIONAL DE EDUCACIÓN A DISTANCIA	(*)	(*)
	DIPUTACIÓN PROVINCIAL DE HUELVA	(*)	(*)
HUELVA "PROFESOR DOCTOR JOSÉ CARLOS VILCHEZ MARTÍN" (6)	AYUNTAMIENTO DE HUELVA	(*)	(*)
	OTROS	(*)	(*)

Consortio	Entidad asociada	% Participación	% Voto
CONSORCIO CENTRO ASOCIADO DE LA UNED EN MÉRIDA (6)		-----	-----
		(*)	(*)
	UNIVERSIDAD NACIONAL DE EDUCACIÓN A DISTANCIA	(*)	(*)
	JUNTA DE EXTREMADURA	(*)	(*)
	OTROS	(*)	(*)
	DIPUTACIÓN PROVINCIAL DE BADAJOZ	(*)	(*)
	AYUNTAMIENTO DE MÉRIDA	(*)	(*)
	AYUNTAMIENTO DE BADAJOZ	(*)	(*)
	CAJA EXTREMADURA	(*)	(*)
	VARIOS AYUNTAMIENTOS DE BADAJOZ	(*)	(*)
AYUNTAMIENTO DE DON BENITO	(*)	(*)	
AYUNTAMIENTO DE VILLANUEVA DE LA SERENA	(*)	(*)	
CONSORCIO CENTRO ASOCIADO DE LA UNED EN OURENSE (6)		-----	-----
		(*)	(*)
	DIPUTACIÓN PROVINCIAL DE ORENSE	(*)	(*)
	UNIVERSIDAD NACIONAL DE EDUCACIÓN A DISTANCIA	(*)	(*)
	AYUNTAMIENTO DE ORENSE	(*)	(*)
	XUNTA DE GALICIA	(*)	(*)
	VARIOS AYUNTAMIENTOS DE ORENSE	(*)	(*)
	OTROS	(*)	(*)
CAJA DE AHORROS DE ORENSE, VIGO Y PONTEVEDRA "CAIXANOVA"	(*)	(*)	
IBERDROLA	(*)	(*)	
CONSORCIO CENTRO ASOCIADO DE LA UNED EN TUDELA (3)		-----	-----
		(*)	(*)
	COMUNIDAD FORAL DE NAVARRA	(*)	(*)
	OTROS	(*)	(*)
CONSORCIO CENTRO ASOCIADO DE LA UNED EN ZAMORA (6)		-----	-----
		(*)	(*)
	DIPUTACIÓN PROVINCIAL DE ZAMORA	(*)	(*)
	-----	-----	
	(*)	(*)	
	(*)	(*)	
UNIVERSIDAD NACIONAL DE EDUCACIÓN A DISTANCIA	(*)	(*)	

Consortio	Entidad asociada	% Participación	% Voto
CONSORCIO CENTRO DE SUPERCOMPUTACIÓN DE CATALUÑA (2)	AYUNTAMIENTO DE ZAMORA	(*)	(*)
	JUNTA DE CASTILLA Y LEÓN	(*)	(*)
	CAJA ESPAÑA	(*)	(*)
	OTROS	(*)	(*)
		-----	-----
		(*)	(*)
	UNIVERSITAT POLITECNICA DE CATALUNYA	77,71	8,30
	UNIVERSITAT AUTÒNOMA DE BARCELONA	13,52	8,30
	UNIVERSITAT RAMON LLULL	2,02	8,30
	UNIVERSIDAD DE LLEIDA	1,35	8,30
	UNIVERSITAT DE GIRONA	1,35	8,30
	UNIVERSIDAD ROVIRA I VIRGILI	1,35	8,30
	UNIVERSIDAD POMPEU FABRA	1,35	8,30
	UNIVERSITAT OBERTA DE CATALUNYA	1,35	8,30
	FUNDACIÓN CATALANA PER A LA RECERCA I LA INNOVACIÓ	0,00	8,40
UNIVERSITAT DE BARCELONA	0,00	8,40	
AGENCIA ESTATAL CONSEJO SUPERIOR DE INVESTIGACIONES CIENTÍFICAS	0,00	8,40	
GENERALITAT DE CATALUÑA	0,00	8,40	
	-----	-----	
	100,00	100,00	
CONSORCIO CENTRO REGIONAL ASOCIADO DE LA UNED DE CARTAGENA (3)	UNIVERSIDAD NACIONAL DE EDUCACIÓN A DISTANCIA	(*)	(*)
	REGIÓN DE MURCIA	(*)	(*)
	OTROS	(*)	(*)
	AYUNTAMIENTO DE CARTAGENA	(*)	(*)
	AYUNTAMIENTO DE LORCA	(*)	(*)
	CAJA DEL MEDITERRÁNEO	(*)	(*)
	CAJAMURCIA	(*)	(*)
	AYUNTAMIENTO DE CARAVACA DE LA CRUZ	(*)	(*)
	APORTACIONES AL 25	(*)	(*)
	AYUNTAMIENTO DE YECLA	(*)	(*)
	ANIVERSARIO DEL C.A.	(*)	(*)



Consortio	Entidad asociada	% Participación	% Voto
		(*)	(*)
CONSORCIO CONCESIONARIO DE AGUAS, RED DE ABASTECIMIENTO DE AGUAS DE LA PLANA (3)	VARIOS AYUNTAMIENTOS DE CASTELLÓN	(*)	78,58
	CONFEDERACIÓN HIDROGRÁFICA DEL JUCAR	(*)	7,14
	GENERALITAT VALENCIANA	(*)	7,14
	DIPUTACIÓN PROVINCIAL DE CASTELLÓN	(*)	7,14
		-----	-----
		(*)	100,00
CONSORCIO CSIC-IRTA-UAB CENTRO DE INVESTIGACIÓN AGRIGENÓMICA (2)	AGENCIA ESTATAL CONSEJO SUPERIOR DE INVESTIGACIONES CIENTÍFICAS	(*)	35,00
	INSTITUT DE RECERCA I TECNOLOGIA AGROALIMENTÀRIES	(*)	35,00
	UNIVERSITAT AUTÒNOMA DE BARCELONA	(*)	30,00
		-----	-----
		(*)	100,00
CONSORCIO DE LA INSPECCIÓN DE TRABAJO Y SEGURIDAD SOCIAL DE CATALUÑA (2)	MINISTERIO DE TRABAJO E INMIGRACIÓN	(*)	50,00
	GENERALITAT DE CATALUÑA	(*)	50,00
		-----	-----
		(*)	100,00
CONSORCIO DE LA ZONA FRANCA DE BARCELONA (8)	AYUNTAMIENTO DE BARCELONA	(*)	(*)
	CÁMARA DE COMERCIO DE BARCELONA	(*)	(*)
	FOMENTO NACIONAL DEL TRABAJO	(*)	(*)
	ESTADO	(*)	(*)
		-----	-----
		(*)	(*)
CONSORCIO DE UNIVERSIDADES DE LA COMUNIDAD DE MADRID Y DE LA UNED PARA LA COOPERACIÓN BIBLIOTECARIA (2)	UNIVERSIDAD NACIONAL DE EDUCACIÓN A DISTANCIA	(*)	14,32
	UNIVERSIDAD POLITECNICA DE MADRID	(*)	14,28
	UNIVERSIDAD DE ALCALÁ	(*)	14,28
	UNIVERSIDAD COMPLUTENSE DE MADRID	(*)	14,28
	UNIVERSIDAD CARLOS III DE MADRID	(*)	14,28
	UNIVERSIDAD AUTÓNOMA DE MADRID	(*)	14,28
	UNIVERSIDAD REY JUAN CARLOS	(*)	14,28
		-----	-----
		(*)	100,00
CONSORCIO DEL CENTRO ASOCIADO DE LA UNED DE VITORIA-GASTEIZ (6)	DIPUTACIÓN FORAL DE ALAVA	(*)	(*)

Consortio	Entidad asociada	% Participación	% Voto
	UNIVERSIDAD NACIONAL DE EDUCACIÓN A DISTANCIA	(*)	(*)
	COMUNIDAD AUTÓNOMA DE EUSKADI	(*)	(*)
	AYUNTAMIENTO DE VITORIA	(*)	(*)
	OTROS	(*)	(*)
		-----	-----
CONSORCIO DEL CENTRO ASOCIADO DE LA UNED EN LUGO (3)	UNIVERSIDAD NACIONAL DE EDUCACIÓN A DISTANCIA	(*)	(*)
	DIPUTACIÓN PROVINCIAL DE LUGO	(*)	(*)
	AYUNTAMIENTO DE LUGO	(*)	(*)
	OTROS	(*)	(*)
	CAIXA GALICIA	(*)	(*)
	XUNTA DE GALICIA	(*)	(*)
	VARIOS AYUNTAMIENTOS DE LUGO	(*)	(*)
			-----
		(*)	(*)
CONSORCIO DEPÓSITO FRANCO DE BILBAO (5)	DIPUTACIÓN FORAL DE VIZCAYA	(*)	(*)
	AUTORIDAD PORTUARIA DE BILBAO	(*)	(*)
	CÁMARA DE COMERCIO, INDUSTRIA Y NAVEGACIÓN DE BILBAO	(*)	(*)
			-----
		(*)	(*)
CONSORCIO DEPÓSITO FRANCO DE SANTANDER (3)	CÁMARA DE COMERCIO	(*)	(*)
	DIPUTACIÓN REGIONAL DE CANTABRIA	(*)	(*)
	AYUNTAMIENTO DE SANTANDER	(*)	(*)
	AUTORIDAD PORTUARIA DE SANTANDER	(*)	(*)
		-----	-----
		(*)	(*)
CONSORCIO DEPÓSITO FRANCO DE TARRAGONA (6)	CÁMARAS DE COMERCIO, INDUSTRIA Y NAVEGACIÓN	(*)	(*)
	ESTADO	(*)	(*)
	DIPUTACIÓN PROVINCIAL DE TARRAGONA	(*)	(*)
	AYUNTAMIENTO DE TARRAGONA	(*)	(*)
		-----	-----
		(*)	(*)

Consortio	Entidad asociada	% Participación	% Voto
CONSORCIO DESARROLLO ECONÓMICO COMARCA DE LA VEGA BAJA (6)	PRIVADO	(*)	(*)
	ESTADO	(*)	(*)
	VARIOS AYUNTAMIENTOS DE ALICANTE	(*)	(*)
	DIPUTACIÓN PROVINCIAL DE ALICANTE	(*)	(*)
	-----	-----	-----
CONSORCIO INIC.MA. PATRIM. METROP. BARCELONA (6)	PRIVADOS	(*)	(*)
	ESTADO	(*)	(*)
	DIPUTACIÓN PROVINCIAL DE BARCELONA	(*)	(*)
	MANCOMUNITAT DE MUNICIPIS DE L'ÀREA METROPOLITANA DE BARCELONA	(*)	(*)
	-----	-----	-----
CONSORCIO INSTITUTO DE INVESTIGACIONES BIOMÉDICAS AUGUST PI i SUNYER (2)	GENERALITAT DE CATALUÑA	(*)	(*)
	UNIVERSITAT DE BARCELONA	(*)	(*)
	HOSPITAL CLINICO Y PROVINCIAL DE BARCELONA (6)	(*)	(*)
	AGENCIA ESTATAL CONSEJO SUPERIOR DE INVESTIGACIONES CIENTÍFICAS	(*)	(*)
	-----	-----	-----
CONSORCIO JACA-PIRINEO 2002 (3)	PRIVADOS	(*)	(*)
	ESTADO	(*)	(*)
	DIPUTACIÓN GENERAL DE ARAGÓN	(*)	(*)
	DIPUTACIÓN PROVINCIAL DE HUESCA	(*)	(*)
	AYUNTAMIENTO DE JACA	(*)	(*)
-----	-----	-----	
CONSORCIO MADRID IRC (2)	ASOCIACION EMPRESARIOS DE HENARES	(*)	(*)
	ASOCIACION EMPRESARIOS DEL METAL	(*)	(*)
	CONFEDERACION EMPRESARIAL MADRID CEOE	(*)	(*)
	FUNDACION PARA EL CONOCIMIENTO DE MADRID I+D	(*)	(*)
	AGENCIA ESTATAL CONSEJO SUPERIOR DE INVESTIGACIONES CIENTÍFICAS	(*)	(*)
	UNIVERSIDAD POLITECNICA DE MADRID	(*)	(*)
-----	-----	-----	

Consortio	Entidad asociada	% Participación	% Voto
CONSORCIO MASTER DE ESTUDIOS LATINOAMERICANOS (2)	UNIVERSIDAD CATOLICA DEL SACRO CUORE	(*)	(*)
	UNIVERSIDAD COMPLUTENSE DE MADRID	(*)	(*)
	UNIVERSIDAD AUTÓNOMA DE MADRID	(*)	(*)
	AGENCIA ESTATAL CONSEJO SUPERIOR DE INVESTIGACIONES CIENTÍFICAS	(*)	(*)
	UNIVERSIDAD DE TOULOUSE- LE MIRAIL	(*)	(*)
	INSTITUTO UNIVERSITARIO DE INVESTIGACIÓN ORTEGA Y GASSET DE MADRID	(*)	(*)
		-----	-----
CONSORCIO MUSEO ARTE CONTEMPORÁNEO ESTEBAN VICENTE (3)	PRIVADOS	(*)	(*)
	JUNTA DE CASTILLA Y LEÓN	(*)	(*)
	DIPUTACIÓN PROVINCIAL DE SEGOVIA	(*)	(*)
	AYUNTAMIENTO DE SEGOVIA	(*)	(*)
	ESTADO	(*)	(*)
	-----	-----	
CONSORCIO PARA EL CENTRO ASOCIADO A LA UNED DE SEGOVIA (6)	AYUNTAMIENTO DE SEGOVIA	(*)	(*)
	DIPUTACIÓN PROVINCIAL DE SEGOVIA	(*)	(*)
	UNIVERSIDAD NACIONAL DE EDUCACIÓN A DISTANCIA	(*)	(*)
	CAJA DE AHORROS DE SEGOVIA	(*)	(*)
	OTROS	(*)	(*)
	ONCE	(*)	(*)
	-----	-----	
CONSORCIO PARA LA CONMEMORACIÓN DEL AÑO HERNANDIANO. ORIHUELA 2010 (3)	GENERALITAT VALENCIANA	(*)	15,38
	DIPUTACIÓN PROVINCIAL DE ALICANTE	(*)	15,38
	AYUNTAMIENTO DE ELCHE	(*)	15,38
	AYUNTAMIENTO DE ORIHUELA	(*)	15,38
	MINISTERIO DE LA PRESIDENCIA	(*)	7,70
	MINISTERIO DE ECONOMÍA Y HACIENDA	(*)	7,70
	MINISTERIO DE CULTURA	(*)	23,08
	-----	-----	

Consortio	Entidad asociada	% Participación	% Voto
CONSORCIO PARQUE NACIONAL DE LOS PICOS DE EUROPA (3)	ESTADO	(*)	100,00
	PRINCIPADO DE ASTURIAS	(*)	(*)
	DIPUTACIÓN REGIONAL DE CANTABRIA	(*)	(*)
	JUNTA DE CASTILLA Y LEÓN	(*)	(*)
	-----	-----	-----
CONSORCIO REPOBLACIÓN FORESTAL DEHESA DE TORREBAJA (8)	ESTADO	(*)	(*)
	AYUNTAMIENTO DE TORREBAJA	(*)	(*)
-----	-----	-----	-----
CONSORCIO SERVICIO TERRITORIAL MA. Y ORD. TERRITORIO (8)	ESTADO	(*)	(*)
	AYUNTAMIENTO DE FERRERUELA	(*)	(*)
-----	-----	-----	-----
CONSORCIO UNIVERSITARIO CENTRE ASSOCIAT DE LA UNED A LES ILLES BALEARS (6)	UNIVERSIDAD NACIONAL DE EDUCACIÓN A DISTANCIA	(*)	(*)
	OTROS	(*)	(*)
	CONSEJO INSULAR DE MALLORCA	(*)	(*)
	CONSEJO INSULAR DE MENORCA	(*)	(*)
	AYUNTAMIENTO DE MAHÓN	(*)	(*)
	CONSEJO INSULAR DE IBIZA-FORMENTERA	(*)	(*)
	-----	-----	-----
CONSORCIO UNIVERSITARIO CENTRO ASOCIADO DE LA UNED EN ALBACETE (9)	AYUNTAMIENTO DE ALBACETE	(*)	(*)
	DIPUTACIÓN PROVINCIAL DE ALBACETE	(*)	(*)
	UNIVERSIDAD NACIONAL DE EDUCACIÓN A DISTANCIA	(*)	(*)
	CAJA DE CASTILLA LA MANCHA	(*)	(*)
	JUNTA DE COMUNIDADES DE CASTILLA-LA MANCHA	(*)	(*)
-----	-----	-----	-----
CONSORCIO UNIVERSITARIO CENTRO ASOCIADO DE LA UNED EN CÁDIZ (5)	DIPUTACIÓN PROVINCIAL DE CÁDIZ	(*)	(*)
	UNIVERSIDAD NACIONAL DE EDUCACIÓN A DISTANCIA	(*)	(*)

Consortio	Entidad asociada	% Participación	% Voto
CONSORCIO UNIVERSITARIO CENTRO ASOCIADO DE LA UNED EN CUENCA (3)	AYUNTAMIENTO DE JEREZ DE LA FRONTERA	(*)	(*)
	JUNTA DE ANDALUCÍA	(*)	(*)
	AYUNTAMIENTO DE CÁDIZ	(*)	(*)
	OTROS	(*)	(*)
	SUB. SEG. SOC.	(*)	(*)
		-----	-----
		(*)	(*)
	DIPUTACIÓN PROVINCIAL DE CUENCA	(*)	(*)
	AYUNTAMIENTO DE CUENCA	(*)	(*)
	UNIVERSIDAD NACIONAL DE EDUCACIÓN A DISTANCIA	(*)	(*)
	JUNTA DE COMUNIDADES DE CASTILLA-LA MANCHA	(*)	(*)
	CAJA CASTILLA LA MANCHA	(*)	(*)
	AYUNTAMIENTO DE TARANCÓN	(*)	(*)
VARIOS AYUNTAMIENTOS DE CUENCA	(*)	(*)	
CONSORCIO CIUDAD DE CUENCA	(*)	(*)	
OTROS	(*)	(*)	
	-----	-----	
	(*)	(*)	
CONSORCIO UNIVERSITARIO CENTRO ASOCIADO DE LA UNED EN GIRONA (6)	UNIVERSIDAD NACIONAL DE EDUCACIÓN A DISTANCIA	(*)	(*)
	DIPUTACIÓN PROVINCIAL DE GERONA	(*)	(*)
	AYUNTAMIENTO DE OLOT	(*)	(*)
	AYUNTAMIENTO DE FIGUERAS	(*)	(*)
	AYUNTAMIENTO DE GERONA	(*)	(*)
	AYUNTAMIENTO DE RIPOLL	(*)	(*)
	AYUNTAMIENTO DE PALAFRUGELL	(*)	(*)
	OTROS	(*)	(*)
	-----	-----	
	(*)	(*)	
CONSORCIO UNIVERSITARIO CENTRO ASOCIADO DE LA UNED EN PONFERRADA (6)	UNIVERSIDAD NACIONAL DE EDUCACIÓN A DISTANCIA	(*)	(*)
	DIPUTACIÓN PROVINCIAL DE LEÓN	(*)	(*)
	AYUNTAMIENTO DE PONFERRADA	(*)	(*)

Consortio	Entidad asociada	% Participación	% Voto
CONSORCIO UNIVERSITARIO DEL CENTRO ASOCIADO DE LA UNED "ANDRÉS DE VANDELVIRA" DE JAÉN (6)	VARIOS AYUNTAMIENTOS DE LEÓN	(*)	(*)
	CAJA ESPAÑA	(*)	(*)
	AYUNTAMIENTO DE VILLABLINO	(*)	(*)
	AYUNTAMIENTO DE SAN ANDRÉS DEL RABANEDO	(*)	(*)
	COMARCA DEL BIERZO	(*)	(*)
	OTROS	(*)	(*)
		-----	-----
		(*)	(*)
	UNIVERSIDAD NACIONAL DE EDUCACIÓN A DISTANCIA	(*)	(*)
	DIPUTACIÓN PROVINCIAL DE JAEN	(*)	(*)
	AYUNTAMIENTO DE ÚBEDA	(*)	(*)
	AYUNTAMIENTO DE JAEN	(*)	(*)
	AYUNTAMIENTO DE LINARES	(*)	(*)
	AYUNTAMIENTO DE ALCALÁ LA REAL	(*)	(*)
OTROS	(*)	(*)	
CONSORCIO UNIVERSITARIO DEL CENTRO ASOCIADO DE LA UNED EN EL CAMPO DE GIBRALTAR ALGECIRAS (6)	VARIOS AYUNTAMIENTOS DE JAÉN	(*)	(*)
	POR ACTIVIDADES CULTURALES	(*)	(*)
	CAJA PROVINCIAL AHORROS JAÉN	(*)	(*)
	JUNTA DE ANDALUCÍA	(*)	(*)
		-----	-----
		(*)	(*)
	UNIVERSIDAD NACIONAL DE EDUCACIÓN A DISTANCIA	(*)	(*)
	DIPUTACIÓN PROVINCIAL DE CÁDIZ	(*)	(*)
	AYUNTAMIENTO DE ALGECIRAS	(*)	(*)
	CAJAMAR	(*)	(*)
CONSORCIO URBANÍSTICO CANFRANC 2000 (3)	JUNTA DE ANDALUCÍA	(*)	(*)
		-----	-----
		(*)	(*)
	DIPUTACIÓN GENERAL DE ARAGÓN	70,00	70,00
	ADMINISTRADOR DE INFRAESTRUCTURAS FERROVIARIAS	20,00	20,00
	AYUNTAMIENTO DE CANFRANC	10,00	10,00
	-----	-----	

Consortio	Entidad asociada	% Participación	% Voto
CONSORCIO URBANÍSTICO DE LA CIUDAD UNIVERSITARIA DE MADRID (3)	AYUNTAMIENTO DE MADRID	100,00 (*)	100,00 (*)
	UNIVERSIDAD COMPLUTENSE DE MADRID	(*)	(*)
	UNIVERSIDAD NACIONAL DE EDUCACIÓN A DISTANCIA	(*)	(*)
	UNIVERSIDAD POLITECNICA DE MADRID	(*)	(*)
	-----	(*)	(*)
CONSORCIO URBANÍSTICO DE VALDEBERNARDO (2)	GSP	(*)	(*)
	VITRA	(*)	(*)
	SOCIEDAD ESTATAL DE GESTION INMOBILIARIA DE PATRIMONIO, S.A.	(*)	(*)
	INSTITUTO DE LA VIVIENDA DE MADRID	(*)	(*)
-----	(*)	(*)	
CONSORCIO URBANÍSTICO POBLA-RENFE (8)	AYUNTAMIENTO DE LA POBLA DE SEGUR	(*)	(*)
	ADMINISTRADOR DE INFRAESTRUCTURAS FERROVIARIAS	(*)	(*)
-----	(*)	(*)	
INSTITUTO DE BIOMEDICINA DE SEVILLA (2)	UNIVERSIDAD DE SEVILLA	(*)	(*)
	JUNTA DE ANDALUCÍA	(*)	(*)
	AGENCIA ESTATAL CONSEJO SUPERIOR DE INVESTIGACIONES CIENTÍFICAS	(*)	(*)
-----	(*)	(*)	
<b>Participadas directamente por el Sector Público Autonómico, Provincial o Municipal e indirectamente por el Sector Público Estatal</b>			
CONSORCIO D'ATENCIÓ PRIMARIA DE SALUT DE L'EIXAMPLE (11)	INSTITUTO CATALÁN DE LA SALUD	51,00	(*)
	HOSPITAL CLINICO Y PROVINCIAL DE BARCELONA (6)	49,00	(*)
-----	-----	100,00	(*)
CONSORCIO DE BIBLIOTECAS UNIVERSITARIAS DE GALICIA (11)	XUNTA DE GALICIA	82,00	(*)
	UNIVERSIDAD DE SANTIAGO DE COMPOSTELA	6,00	(*)
	UNIVERSIDAD DE VIGO	6,00	(*)
	UNIVERSIDAD DE LA CORUÑA	6,00	(*)
	SOCIEDAD ANONIMA DE GESTION DEL CENTRO DE SUPERCOMPUTACION DE GALICIA (2)	-	(*)
-----	-----	-----	-----



Consortio	Entidad asociada	% Participación	% Voto
		100,00	(*)
CONSORCIO DE GESTIÓN CORPORACIÓN SANITARIA (11)	DIPUTACIÓN PROVINCIAL DE BARCELONA	50,00	(*)
	HOSPITAL CLINICO Y PROVINCIAL DE BARCELONA (6)	50,00	(*)
		-----	-----
		100,00	(*)
CONSORCIO DESARROLLO MONTAÑA CENTRAL (11)	PRINCIPADO DE ASTURIAS	15,00	15,00
	SOCIEDAD PARA EL DESARROLLO DE LA COMARCAS MINERAS, S.A. (2)	15,00	15,00
	OTROS	10,00	10,00
	AYUNTAMIENTO DE LENA	10,00	10,00
	AYUNTAMIENTO DE RIOSA	10,00	10,00
	AYUNTAMIENTO DE ALLER	10,00	10,00
	AYUNTAMIENTO DE MORCÍN	10,00	10,00
	AYUNTAMIENTO DE RIBERA DE ARRIBA	10,00	10,00
	AYUNTAMIENTO DE MIERES	10,00	10,00
		-----	-----
		100,00	100,00
CONSORCIO INSTITUTO DE ESTUDIOS REGIONALES Y METROPOLITANOS DE BARCELONA (11)	OTROS	18,50	(*)
	GENERALITAT DE CATALUÑA	11,00	(*)
	DIPUTACIÓN PROVINCIAL DE BARCELONA	11,00	(*)
	MANCOMUNITAT DE MUNICIPIS DE L'ÀREA METROPOLITANA DE BARCELONA	11,00	(*)
	UNIVERSITAT AUTÒNOMA DE BARCELONA	11,00	(*)
	UNIVERSITAT POLITECNICA DE CATALUNYA	7,50	(*)
	UNIVERSITAT DE BARCELONA	7,50	(*)
	CONSORCIO DE LA ZONA FRANCA DE BARCELONA (8)	7,50	(*)
	UNIVERSIDAD POMPEU FABRA	7,50	(*)
	AYUNTAMIENTO DE BARCELONA	7,50	(*)
	-----	-----	
		100,00	(*)
<b>Consortios con participación estatal minoritaria pertenecientes al sector privado</b>			
CONSORCIO EUROPEO DE ACREDITACIÓN	ESTADO	(*)	(*)
	OTROS	(*)	(*)
		-----	-----

Consortio	Entidad asociada	% Participación	% Voto
CONSORCIO PARA LA CELEBRACIÓN DEL AÑO INTERNACIONAL PARA LA INVESTIGACIÓN EN ALZHEIMER Y ENFERMEDADES NEURODEGENERATIVAS	MINISTERIO DE ECONOMÍA Y HACIENDA	(*)	(*)
		-	14,28
	MINISTERIO DE CIENCIA E INNOVACIÓN	-	14,29
	MINISTERIO DE SANIDAD, POLÍTICA SOCIAL E IGUALDAD	-	14,29
	FUNDACIÓN CENTRO DE INVESTIGACIÓN DE ENFERMEDADES NEUROLÓGICAS	-	14,28
	INSTITUTO DE SALUD CARLOS III	-	14,28
	FUNDACIÓN PASQUAL MARAGALL	50,00	14,29
	FUNDACIÓN REINA SOFÍA	50,00	14,29
	-----	-----	
	100,00	100,00	
REFERNET	ESTADO	(*)	(*)
	OTROS	(*)	(*)
		-----	-----
	(*)	(*)	

(\*) Información no disponible

(2) Entidad dependiente del Sector público autonómico y estatal

(3) Entidad dependiente del Sector público autonómico, provincial y/o municipal y estatal

(5) Entidad dependiente del Sector público provincial y estatal

(6) Entidad dependiente del Sector público provincial, autonómico y/o municipal y estatal

(8) Entidad dependiente del Sector público municipal y estatal

(9) Entidad dependiente del Sector público municipal, autonómico y/o provincial y estatal

#### 4.4.2. Consorcios a que se refiere la Disposición adicional novena de la Ley General Presupuestaria

Consortio	Entidad asociada	% Participación	% Voto
<b>Consortios de la Disposición adicional novena de la L.G.P. en los que el porcentaje de participación del Sector Público Estatal es igual o superior al de cada una de las restantes Administraciones públicas consorciadas y cuyos presupuestos acompañarán, a efectos informativos, a los PGE</b>			
CONSORCIO CASA ÁFRICA (3)	AGENCIA ESPAÑOLA DE COOPERACIÓN INTERNACIONAL PARA EL DESARROLLO	40,61	45,00
	ESTADO	6,08	5,00
	COMUNIDAD DE CANARIAS	30,46	29,17
	CABILDO INSULAR DE GRAN CANARIA	4,57	4,17
	AYUNTAMIENTO DE LAS PALMAS DE GRAN CANARIA	4,57	4,17
	CABILDO INSULAR DE TENERIFE	4,57	4,17
	CABILDO INSULAR DE FUERTEVENTURA	4,57	4,16
	CABILDO INSULAR DE LANZAROTE	4,57	4,16
	-----	-----	
	100,00	100,00	
CONSORCIO CASA ASIA (3)	ESTADO	50,00	25,00
	AYUNTAMIENTO DE BARCELONA	16,67	25,00
	AYUNTAMIENTO DE MADRID	16,67	25,00
	GENERALITAT DE CATALUÑA	16,66	25,00
	-----	-----	
	100,00	100,00	
CONSORCIO CASA DE AMÉRICA (3)	ESTADO	33,34	33,34
	COMUNIDAD DE MADRID	33,33	33,33
	AYUNTAMIENTO DE MADRID	33,33	33,33
	-----	-----	
	100,00	100,00	
CONSORCIO CIBER PARA EL ÁREA TEMÁTICA DE BIOINGENIERÍA, BIOMATERIALES Y NANOMEDICINA (2)	INSTITUTO DE SALUD CARLOS III	100,00	20,70
	AGENCIA ESTATAL CONSEJO SUPERIOR DE INVESTIGACIONES CIENTÍFICAS	-	12,07
	JUNTA DE CASTILLA Y LEÓN	-	3,45
	GENERALITAT DE CATALUÑA	-	15,52
	JUNTA DE EXTREMADURA	-	1,72
	XUNTA DE GALICIA	-	1,72
	COMUNIDAD DE MADRID	-	12,07

Consortio	Entidad asociada	% Participación	% Voto
	GENERALITAT VALENCIANA	-	6,90
	JUNTA DE ANDALUCÍA	-	3,45
	DIPUTACIÓN GENERAL DE ARAGÓN	-	5,17
	COMUNIDAD AUTÓNOMA DE EUSKADI	-	3,45
	FUNDACIÓN CENTRE DE MEDICINA REGENERATIVA DE BARCELONA	-	1,72
	ASOCIACIÓN INSTITUTO DE BIOMECÁNICA DE VALENCIA	-	1,72
	FUNDACIÓN INASMET	-	1,72
	FUNDACIÓN PRIVADA DEL INSTITUTO DE BIOINGENIERÍA DE CATALUÑA	-	5,17
	INSTITUTO DE INVESTIGACIÓN DEL HOSPITAL DE LA SANTA CRUZ Y SAN PABLO	-	3,45
			-----
CONSORCIO CIBER PARA EL ÁREA TEMÁTICA DE DIABETES Y ENFERMEDADES METABÓLICAS (2)		100,00	100,00
	INSTITUTO DE SALUD CARLOS III	100,00	20,00
	AGENCIA ESTATAL CONSEJO SUPERIOR DE INVESTIGACIONES CIENTÍFICAS	-	10,00
	JUNTA DE ANDALUCÍA	-	5,00
	GENERALITAT DE CATALUÑA	-	20,00
	COMUNIDAD DE MADRID	-	15,00
	GENERALITAT VALENCIANA	-	7,50
	COMUNIDAD AUTÓNOMA DE EUSKADI	-	2,50
	FUNDACIÓN JIMÉNEZ DÍAZ	-	2,50
	FUNDACIÓN PARA LA INVESTIGACIÓN Y DOCENCIA SANT JOAN DE DEU	-	2,50
	FUNDACIÓN PRIVADA INSTITUT DE RECERCA BIOMÉDICA	-	5,00
	INSTITUTO DE INVESTIGACIÓN DEL HOSPITAL DE LA SANTA CRUZ Y SAN PABLO	-	2,50
	INSTITUTO DE INVESTIGACIONES MÉDICAS AUGUST PI I SUNYER	-	7,50
			-----
		100,00	100,00
CONSORCIO CIBER PARA EL ÁREA TEMÁTICA DE ENFERMEDADES HEPÁTICAS Y DIGESTIVAS (2)	INSTITUTO DE SALUD CARLOS III	100,00	19,67
	AGENCIA ESTATAL CONSEJO SUPERIOR DE INVESTIGACIONES CIENTÍFICAS	-	6,56
	HOSPITAL CLINICO Y PROVINCIAL DE BARCELONA (6)	-	13,11
	JUNTA DE CASTILLA Y LEÓN	-	3,28
	GENERALITAT DE CATALUÑA	-	14,74
	COMUNIDAD DE MADRID	-	9,84

Consortio	Entidad asociada	% Participación	% Voto	
	REGIÓN DE MURCIA	-	3,28	
	GENERALITAT VALENCIANA	-	9,84	
	COMUNIDAD AUTÓNOMA DE EUSKADI	-	3,28	
	JUNTA DE ANDALUCÍA	-	8,20	
	DIPUTACIÓN GENERAL DE ARAGÓN	-	1,64	
	CLÍNICA UNIVERSITARIA DE NAVARRA	-	1,64	
	FUNDACIÓN PARA LA INVESTIGACIÓN MÉDICA APLICADA	-	1,64	
	FUNDACIÓN PRIVADA SALUD DEL CONSORCIO SANITARIO DEL MARESME	-	1,64	
	INSTITUTO DE INVESTIGACIÓN DEL HOSPITAL DE LA SANTA CRUZ Y SAN PABLO	-	1,64	
			-----	-----
		100,00	100,00	
CONSORCIO CIBER PARA EL ÁREA TEMÁTICA DE ENFERMEDADES NEUROGENERATIVAS (2)	INSTITUTO DE SALUD CARLOS III	100,00	21,25	
	AGENCIA ESTATAL CONSEJO SUPERIOR DE INVESTIGACIONES CIENTÍFICAS	-	18,75	
	HOSPITAL CLINICO Y PROVINCIAL DE BARCELONA (6)	-	1,25	
	JUNTA DE COMUNIDADES DE CASTILLA-LA MANCHA	-	1,25	
	GENERALITAT DE CATALUÑA	-	15,00	
	JUNTA DE EXTREMADURA	-	1,25	
	XUNTA DE GALICIA	-	1,25	
	COMUNIDAD DE MADRID	-	12,50	
	REGIÓN DE MURCIA	-	1,25	
	JUNTA DE ANDALUCÍA	-	6,25	
	COMUNIDAD DE CANARIAS	-	1,25	
	DIPUTACIÓN REGIONAL DE CANTABRIA	-	1,25	
	GENERALITAT VALENCIANA	-	5,00	
	COMUNIDAD AUTÓNOMA DE EUSKADI	-	2,50	
	FUNDACIÓN PARA LA INVESTIGACIÓN MÉDICA APLICADA	-	5,00	
	INSTITUTO DE INVESTIGACIÓN DEL HOSPITAL DE LA SANTA CRUZ Y SAN PABLO	-	3,75	
	INSTITUTO DE INVESTIGACIONES BIOMÉDICAS AUGUST PI I SUNYER	-	1,25	
			-----	-----
			100,00	100,00
	CONSORCIO CIBER PARA EL ÁREA TEMÁTICA DE ENFERMEDADES RARAS (2)	INSTITUTO DE SALUD CARLOS III	100,00	21,25

Consortio	Entidad asociada	% Participación	% Voto	
CONSORCIO CIBER PARA EL ÁREA TEMÁTICA DE ENFERMEDADES RESPIRATORIAS (2)	AGENCIA ESTATAL CONSEJO SUPERIOR DE INVESTIGACIONES CIENTÍFICAS	-	16,25	
	HOSPITAL CLINICO Y PROVINCIAL DE BARCELONA (6)	-	5,00	
	JUNTA DE ANDALUCÍA	-	3,75	
	DIPUTACIÓN GENERAL DE ARAGÓN	-	2,50	
	GENERALITAT DE CATALUÑA	-	12,50	
	XUNTA DE GALICIA	-	1,25	
	COMUNIDAD DE MADRID	-	21,25	
	REGIÓN DE MURCIA	-	1,25	
	GENERALITAT VALENCIANA	-	5,00	
	ASOCIACIÓN ESPAÑOLA PARA EL REGISTRO Y ESTUDIO DE LAS MALFORMACIONES CONGÉNITAS	-	1,25	
	FUNDACIÓN CANARIA RAFAEL CLAVIJO	-	1,25	
	FUNDACIÓN JIMÉNEZ DÍAZ	-	2,50	
	FUNDACIÓN PRIVADA INSTITUT DE RECERCA BIOMÉDICA	-	1,25	
	HOSPITAL SAN JUAN DE DIOS ESPLUGES	-	1,25	
	INSTITUTO DE INVESTIGACIÓN DEL HOSPITAL DE LA SANTA CRUZ Y SAN PABLO	-	2,50	
			-----	-----
			100,00	100,00
		INSTITUTO DE SALUD CARLOS III	100,00	19,06
		AGENCIA ESTATAL CONSEJO SUPERIOR DE INVESTIGACIONES CIENTÍFICAS	-	7,14
		HOSPITAL CLINICO Y PROVINCIAL DE BARCELONA (6)	-	9,52
		GENERALITAT DE CATALUÑA	-	19,05
		JUNTA DE EXTREMADURA	-	2,38
		COMUNIDAD DE MADRID	-	19,05
		GENERALITAT VALENCIANA	-	2,38
		COMUNIDAD AUTÓNOMA DE EUSKADI	-	2,38
		DIPUTACIÓN GENERAL DE ARAGÓN	-	2,38
	COMUNIDAD AUTÓNOMA DE BALEARES	-	4,76	
	COMUNIDAD DE CANARIAS	-	2,38	
	JUNTA DE CASTILLA Y LEÓN	-	2,38	
	FUNDACIÓN JIMÉNEZ DÍAZ	-	4,76	

Consortio	Entidad asociada	% Participación	% Voto
CONSORCIO CIBER PARA EL ÁREA TEMÁTICA DE EPIDEMIOLOGÍA Y SALUD PÚBLICA (2)	INSTITUTO DE INVESTIGACIÓN BIOMÉDICA DE LLEIDA FUNDACIÓN DR. PIFARRE (IRBLLEIDA)	-	2,38
		-----	-----
		100,00	100,00
	INSTITUTO DE SALUD CARLOS III	100,00	24,64
	AGENCIA ESTATAL CONSEJO SUPERIOR DE INVESTIGACIONES CIENTÍFICAS	-	1,45
	HOSPITAL CLINICO Y PROVINCIAL DE BARCELONA (6)	-	1,45
	GENERALITAT DE CATALUÑA	-	27,52
	XUNTA DE GALICIA	-	1,45
	COMUNIDAD DE MADRID	-	5,80
	REGIÓN DE MURCIA	-	1,45
	COMUNIDAD FORAL DE NAVARRA	-	1,45
	GENERALITAT VALENCIANA	-	7,25
	JUNTA DE ANDALUCÍA	-	11,59
	PRINCIPADO DE ASTURIAS	-	1,45
	COMUNIDAD DE CANARIAS	-	1,45
	COMUNIDAD AUTÓNOMA DE EUSKADI	-	4,35
	AGENCIA DE SALUD PÚBLICA DE BARCELONA	-	5,80
FUNDACIÓN AVEDIS DONABEDIAN	-	1,45	
INSTITUTO DE INVESTIGACIÓN DE HOSPITAL DE LA SANTA CRUZ Y SAN PABLO	-	1,45	
	-----	-----	
	100,00	100,00	
CONSORCIO CIBER PARA EL ÁREA TEMÁTICA DE FISIOPATOLOGÍA DE LA OBESIDAD Y NUTRICIÓN (2)	INSTITUTO DE SALUD CARLOS III	100,00	19,35
	AGENCIA ESTATAL CONSEJO SUPERIOR DE INVESTIGACIONES CIENTÍFICAS	-	6,45
	HOSPITAL CLINICO Y PROVINCIAL DE BARCELONA (6)	-	6,45
	JUNTA DE ANDALUCÍA	-	12,90
	DIPUTACIÓN GENERAL DE ARAGÓN	-	3,23
	COMUNIDAD AUTÓNOMA DE BALEARES	-	6,45
	GENERALITAT DE CATALUÑA	-	19,35
	XUNTA DE GALICIA	-	6,45
	COMUNIDAD DE MADRID	-	3,23
	COMUNIDAD FORAL DE NAVARRA	-	3,23

Consortio	Entidad asociada	% Participación	% Voto
CONSORCIO CIBER PARA EL ÁREA TEMÁTICA DE SALUD MENTAL (2)	GENERALITAT VALENCIANA	-	9,68
	FUNDACIÓN PRIVADA INSTITUTO DE INVESTIGACIÓN SANITARIA PERE I VIRGILI	-	3,23
		-----	-----
		100,00	100,00
	INSTITUTO DE SALUD CARLOS III	100,00	21,22
	AGENCIA ESTATAL CONSEJO SUPERIOR DE INVESTIGACIONES CIENTÍFICAS	-	6,06
	HOSPITAL CLINICO Y PROVINCIAL DE BARCELONA (6)	-	6,06
	DIPUTACIÓN REGIONAL DE CANTABRIA	-	6,06
	GENERALITAT DE CATALUÑA	-	6,06
	COMUNIDAD DE MADRID	-	21,21
	GENERALITAT VALENCIANA	-	6,06
	COMUNIDAD AUTÓNOMA DE EUSKADI	-	6,06
	JUNTA DE ANDALUCÍA	-	6,06
	DIPUTACIÓN GENERAL DE ARAGÓN	-	3,03
	PRINCIPADO DE ASTURIAS	-	3,03
	FUNDACIÓN PARA LA INVESTIGACIÓN Y DOCENCIA SANT JOAN DE DEU	-	3,03
HERMANAS HOSPITALARIAS SAGRADO CORAZÓN DE JESÚS BENITO MENNI	-	3,03	
INSTITUTO DE INVESTIGACIÓN DE HOSPITAL DE LA SANTA CRUZ Y SAN PABLO	-	3,03	
	-----	-----	
	100,00	100,00	
CONSORCIO DEL PLAN DE REHABILITACIÓN Y EQUIPAMIENTO DE TEATROS DE MADRID (3)	INSTITUTO NACIONAL DE LAS ARTES ESCENICAS Y DE LA MUSICA	(*)	33,34
	COMUNIDAD DE MADRID	(*)	33,33
	AYUNTAMIENTO DE MADRID	(*)	33,33
		-----	-----
	(*)	100,00	
CONSORCIO EXPO ZARAGOZA 2008 (en liquidación) (3)	ESTADO	33,33	33,33
	DIPUTACIÓN GENERAL DE ARAGÓN	33,34	33,34
	AYUNTAMIENTO DE ZARAGOZA	33,33	33,33
		-----	-----
	100,00	100,00	
CONSORCIO GUADALQUIVIR RIO DE HISTORIA (5)	ESTADO	(*)	33,33
	DIPUTACIÓN PROVINCIAL DE SEVILLA	(*)	33,34



Consortio	Entidad asociada	% Participación	% Voto
CONSORCIO PARA EL DISEÑO, CONSTRUCCIÓN, EQUIPAMIENTO Y EXPLOTACIÓN DE LA PLATAFORMA OCEÁNICA DE CANARIAS (2)	FUNDACIÓN NAO VICTORIA	(*)	33,33
		-----	-----
		(*)	100,00
	MINISTERIO DE CIENCIA E INNOVACIÓN	50,00	50,00
CONSORCIO PARA EL DISEÑO, CONSTRUCCIÓN, EQUIPAMIENTO Y EXPLOTACIÓN DEL CENT. NAL. DE EXP. DE TECNOLOGÍAS DEL HIDRÓGENO Y PILAS COMB (2)	COMUNIDAD DE CANARIAS	50,00	50,00
		-----	-----
		100,00	100,00
	MINISTERIO DE CIENCIA E INNOVACIÓN	50,00	50,00
CONSORCIO PARA EL DISEÑO, CONSTRUCCIÓN, EQUIPAMIENTO Y EXPLOTACIÓN DEL CENTRO DE LÁSERES PULSADOS ULTRACORTOS ULTRAIINTENSOS (2)	JUNTA DE COMUNIDADES DE CASTILLA-LA MANCHA	50,00	50,00
		-----	-----
		100,00	100,00
	MINISTERIO DE CIENCIA E INNOVACIÓN	50,00	50,00
CONSORCIO PARA EL DISEÑO, CONSTRUCCIÓN, EQUIPAMIENTO Y EXPLOTACIÓN DEL SISTEMA DE OBSERVACIÓN COSTERO DE LAS ISLAS BALEARES (2)	JUNTA DE CASTILLA Y LEÓN	45,00	45,00
	UNIVERSIDAD DE SALAMANCA	5,00	5,00
		-----	-----
		100,00	100,00
CONSORCIO PARA LA CONMEMORACIÓN DEL II CENTENARIO DE LA CONSTITUCIÓN DE 1812 (3)	MINISTERIO DE CIENCIA E INNOVACIÓN	50,00	50,00
	COMUNIDAD AUTÓNOMA DE BALEARES	50,00	50,00
		-----	-----
		100,00	100,00
CONSORCIO PARA LA CONMEMORACIÓN DEL PRIMER MILENIO DE LA FUNDACIÓN DEL REINO DE GRANADA (3)	ESTADO	42,00	33,34
	JUNTA DE ANDALUCÍA	28,00	33,33
	DIPUTACIÓN PROVINCIAL DE CÁDIZ	14,00	11,11
	AYUNTAMIENTO DE CÁDIZ	14,00	11,11
	AYUNTAMIENTO DE SAN FERNANDO	2,00	11,11
		-----	-----
	100,00	100,00	
CONSORCIO PARA LA CONMEMORACIÓN DEL PRIMER MILENIO DE LA FUNDACIÓN DEL REINO DE GRANADA (3)	MINISTERIO DE POLÍTICA TERRITORIAL Y ADMINISTRACIÓN PÚBLICA	29,85	18,18
	JUNTA DE ANDALUCÍA	29,85	18,18
	DIPUTACIÓN PROVINCIAL DE GRANADA	14,93	9,10

Consortio	Entidad asociada	% Participación	% Voto
	DIPUTACIÓN PROVINCIAL DE JAEN	4,48	9,09
	DIPUTACIÓN PROVINCIAL DE MALAGA	4,48	9,09
	DIPUTACIÓN PROVINCIAL DE ALMERÍA	4,48	9,09
	DIPUTACIÓN PROVINCIAL DE CÁDIZ	4,48	9,09
	DIPUTACIÓN PROVINCIAL DE CÓRDOBA	4,48	9,09
	AYUNTAMIENTO DE GRANADA	2,97	9,09
		-----	-----
		100,00	100,00
CONSORCIO PARA LA CONSTRUCCIÓN, EQUIPAMIENTO Y EXPLOTACIÓN DE LA SEDE ESPAÑOLA DE LA FUENTE EUROPEA DE NEUTRONES POR ESPALACIÓN (2)	MINISTERIO DE CIENCIA E INNOVACIÓN	50,00	50,00
	COMUNIDAD AUTÓNOMA DE EUSKADI	50,00	50,00
		-----	-----
		100,00	100,00
CONSORCIO PARA LA CONSTRUCCIÓN, EQUIPAMIENTO Y EXPLOTACIÓN DEL CENTRO NACIONAL DE INVESTIGACIÓN SOBRE LA EVOLUCIÓN HUMANA (2)	MINISTERIO DE CIENCIA E INNOVACIÓN	50,00	50,00
	JUNTA DE CASTILLA Y LEÓN	50,00	50,00
		-----	-----
		100,00	100,00
CONSORCIO PARA LA CONSTRUCCIÓN, EQUIPAMIENTO Y EXPLOTACIÓN DEL LABORATORIO DE LUZ SINCROTRÓN (2)	MINISTERIO DE CIENCIA E INNOVACIÓN	50,00	50,00
	GENERALITAT DE CATALUÑA	50,00	50,00
		-----	-----
		100,00	100,00
CONSORCIO PARA LA GESTIÓN DEL PLAN ESPECIAL DEL ALTO GUADIANA (2)	CONFEDERACIÓN HIDROGRÁFICA DEL GUADIANA	50,00	50,00
	JUNTA DE COMUNIDADES DE CASTILLA-LA MANCHA	50,00	50,00
		-----	-----
		100,00	100,00
CONSORCIO PLAN DE REHABILITACIÓN Y EQUIPAMIENTO DE LOS TEATROS DE BARCELONA (3)	INSTITUTO NACIONAL DE LAS ARTES ESCENICAS Y DE LA MUSICA	40,00	40,00
	GENERALITAT DE CATALUÑA	40,00	40,00
	AYUNTAMIENTO DE BARCELONA	20,00	20,00
		-----	-----
		100,00	100,00
CONSORCIO URBANÍSTICO DE LA PLAYA DE PALMA (3)	ESTADO	33,33	33,33
	COMUNIDAD AUTÓNOMA DE BALEARES	33,34	33,34
	CONSEJO INSULAR DE MALLORCA	11,11	11,11

Consortio	Entidad asociada	% Participación	% Voto
CONSORCIO URBANÍSTICO PARA LA REHABILITACIÓN DE LAS ZONAS TURÍSTICAS DE SAN AGUSTÍN, PLAYA DEL INGLÉS Y MAS PALOMAS (3)	AYUNTAMIENTO DE PALMA DE MALLORCA	11,11	11,11
	AYUNTAMIENTO DE LLUCMAJOR	11,11	11,11
		-----	-----
		100,00	100,00
	ESTADO	34,50	33,34
	COMUNIDAD DE CANARIAS	34,50	33,34
	CABILDO INSULAR DE GRAN CANARIA	26,00	16,66
	AYUNTAMIENTO DE SAN BARTOLOME DE TIRAJANA	5,00	16,66
		-----	-----
		100,00	100,00
<b>Resto de Consorcios que se encuentran en la situación a que se refiere la Disposición adicional novena de la L.G.P.</b>			
CONSORCIO ABASTECIMIENTO DE AGUA Y SANEAMIENTO DE LA MARINA BAJA (6)	VARIOS AYUNTAMIENTOS DE ALICANTE	(*)	83,88
	ESTADO	(*)	9,67
	DIPUTACIÓN PROVINCIAL DE ALICANTE	(*)	6,45
		-----	-----
		(*)	100,00
CONSORCIO AGENCIA LOCAL DE ENERGIA DE BARCELONA (9)	AYUNTAMIENTO DE BARCELONA	(*)	50,00
	INSTITUT CATALA D'ENERGIA	(*)	18,75
	ENTIDAD METROPOLITANA DE SERVICIOS HIDRAULICOS Y TRATAMIENTO DE RESIDUOS	(*)	12,50
	INSTITUTO PARA LA DIVERSIFICACION Y AHORRO DE LA ENERGIA	(*)	6,25
	UNIVERSITAT AUTÒNOMA DE BARCELONA	(*)	6,25
	UNIVERSITAT POLITECNICA DE CATALUNYA	(*)	6,25
		-----	-----
		(*)	100,00
CONSORCIO ALICANTE 2008. VUELTA AL MUNDO DE VELA (3)	SOCIEDAD GESTORA PARA LA IMAGEN ESTRATÉGICA Y PROMOCIONAL DE LA COMUNIDAD VALENCIANA, S.A.U.	100,00	12,50
	ESTADO	0,00	25,00
	GENERALITAT VALENCIANA	0,00	25,00
	AYUNTAMIENTO DE ALICANTE	0,00	25,00
	AUTORIDAD PORTUARIA DE ALICANTE	0,00	12,50
		-----	-----
		100,00	100,00

Consortio	Entidad asociada	% Participación	% Voto
CONSORCIO ALMERÍA 2005 (9)	AYUNTAMIENTO DE ALMERÍA	(*)	26,67
	JUNTA DE ANDALUCÍA	(*)	20,00
	DIPUTACIÓN PROVINCIAL DE ALMERÍA	(*)	13,33
	CONSEJO SUPERIOR DE DEPORTES	(*)	13,33
	ASOCIACION DE JUEGOS MEDITERRANEOS ALMERÍA 2005	(*)	13,33
	COMITE OLIMPICO ESPAÑOL	(*)	6,67
	ESTADO	(*)	6,67
		-----	-----
		(*)	100,00
CONSORCIO ALTA VELOCIDAD BARCELONA (3)	GENERALITAT DE CATALUÑA	(*)	33,34
	AYUNTAMIENTO DE BARCELONA	(*)	33,33
	ESTADO	(*)	33,33
		-----	-----
		(*)	100,00
CONSORCIO ALTAMIRA (3)	ESTADO	(*)	40,00
	DIPUTACIÓN REGIONAL DE CANTABRIA	(*)	20,00
	AYUNTAMIENTO DE SANTILLANA DEL MAR	(*)	20,00
	FUNDACIÓN MARCELINO BOTÍN	(*)	20,00
		-----	-----
		(*)	100,00
CONSORCIO AÑO JUBILAR GUADALUPENSE CENTENARIO DE LA PROCLAMACIÓN DE LA VIRGEN DE GUADALUPE COMO PATRONA DE LA HISPANIDAD 2007 (2)	JUNTA DE EXTREMADURA	(*)	50,00
	ESTADO	(*)	33,33
	COMUNIDAD FRANCISCANA DE GUADALUPE	(*)	16,67
		-----	-----
		(*)	100,00
CONSORCIO AÑO JUBILAR LEBANIEGO (3)	DIPUTACIÓN REGIONAL DE CANTABRIA	100,00	37,50
	AYUNTAMIENTO DE POTES	-	12,50
	AYUNTAMIENTO DE CAMALEÑO	-	12,50
	ESTADO	-	37,50
		-----	-----
		100,00	100,00
CONSORCIO BARCELONA WORLD RACE (8)	FUNDACIÓN PRIVADA PER A LA NAVEGACIÓ OCEANICA BARCELONA	100,00	33,33

Consortio	Entidad asociada	% Participación	% Voto
CONSORCIO CARTAGENA DE PUERTO CULTURAS (3)	ESTADO	0,00	33,33
	AYUNTAMIENTO DE BARCELONA	0,00	33,34
		-----	-----
		100,00	100,00
	REGIÓN DE MURCIA	(*)	40,00
	AYUNTAMIENTO DE CARTAGENA	(*)	33,33
	AUTORIDAD PORTUARIA DE CARTAGENA	(*)	6,67
	UNIVERSIDAD POLITÉCNICA DE CARTAGENA	(*)	6,67
	CÁMARA DE COMERCIO DE CARTAGENA	(*)	6,67
	CONFEDERACIÓN DE EMPRESARIOS DE CARTAGENA	(*)	6,66
	-----	-----	
	(*)	100,00	
CONSORCIO CASTELL DE SANT CARLES (3)	ESTADO	(*)	50,00
	COMUNIDAD AUTÓNOMA DE BALEARES	(*)	16,67
	CONSEJO INSULAR DE MALLORCA	(*)	16,67
	AYUNTAMIENTO DE PALMA DE MALLORCA	(*)	16,66
	-----	-----	
	(*)	100,00	
CONSORCIO CENTRO ERNEST LLUCH (6)	DIPUTACIÓN PROVINCIAL DE BARCELONA	(*)	50,00
	AYUNTAMIENTO DE BARCELONA	(*)	25,00
	UNIVERSIDAD INTERNACIONAL MENÉNDEZ PELAYO	(*)	25,00
	PRIVADO	(*)	0,00
	-----	-----	
	(*)	100,00	
CONSORCIO CENTRO FEDERICO GARCÍA LORCA (3)	ESTADO	(*)	27,27
	JUNTA DE ANDALUCÍA	(*)	27,27
	AYUNTAMIENTO DE GRANADA	(*)	27,27
	DIPUTACIÓN PROVINCIAL DE GRANADA	(*)	9,10
	FUNDACIÓN FEDERICO GARCIA LORCA	(*)	9,09
	-----	-----	
	(*)	100,00	
CONSORCIO CIRCULO DE BELLAS ARTES (3)	CIRCULO BELLAS ARTES	(*)	23,50
	PRIVADOS	(*)	23,50

Consortio	Entidad asociada	% Participación	% Voto
	COMUNIDAD DE MADRID	(*)	23,50
	ESTADO	(*)	17,70
	AYUNTAMIENTO DE MADRID	(*)	11,80
		-----	-----
CONSORCIO CIUTAT ROMANA DE POLLENTIA (3)		(*)	100,00
	ESTADO	(*)	25,00
	COMUNIDAD AUTÓNOMA DE BALEARES	(*)	25,00
	CONSEJO INSULAR DE MALLORCA	(*)	25,00
	AYUNTAMIENTO DE ALCUDIA	(*)	25,00
	-----	-----	
CONSORCIO DE ABASTECIMIENTO DE AGUA Y SANEAMIENTO ZONA CENTRAL DE ASTURIAS (3)		(*)	100,00
	PRINCIPADO DE ASTURIAS	(*)	34,40
	AYUNTAMIENTO DE GIJÓN	(*)	24,00
	ESTADO	(*)	20,00
	AYUNTAMIENTO DE OVIEDO	(*)	12,00
	AYUNTAMIENTO DE AVILÉS	(*)	9,60
	-----	-----	
CONSORCIO DE LA CIUDAD MONUMENTAL, HISTÓRICO-ARTÍSTICO Y ARQUEOLÓGICO DE MÉRIDA (3)		(*)	100,00
	JUNTA DE EXTREMADURA	(*)	36,84
	ESTADO	(*)	31,58
	AYUNTAMIENTO DE MÉRIDA	(*)	21,05
	-----	-----	
CONSORCIO DE LES DRASSANES REALES Y MUSEO MARÍTIMO DE BARCELONA (6)		(*)	100,00
	DIPUTACIÓN PROVINCIAL DE BARCELONA	(*)	50,00
	AYUNTAMIENTO DE BARCELONA	(*)	30,00
	AUTORIDAD PORTUARIA DE BARCELONA	(*)	20,00
	-----	-----	
CONSORCIO DE TURISMO Y CONGRESOS DE LA CORUÑA (8)		(*)	100,00
	AYUNTAMIENTO DE LA CORUÑA	(*)	33,34
	AUTORIDAD PORTUARIA DE LA CORUÑA	(*)	33,33
	-----	-----	
	PRIVADOS	(*)	33,33
		-----	-----

Consortio	Entidad asociada	% Participación	% Voto
		(*)	100,00
CONSORCIO DEL CASTILLO DE SAN FERNANDO (3)	ESTADO	(*)	50,00
	GENERALITAT DE CATALUÑA	(*)	25,00
	AYUNTAMIENTO DE FIGUERAS	(*)	25,00
	-----	-----	
		(*)	100,00
CONSORCIO DEL CASTILLO DE SAN PEDRO DE JACA (3)	DIPUTACIÓN GENERAL DE ARAGÓN	26,47	25,00
	DIPUTACIÓN PROVINCIAL DE HUESCA	26,47	25,00
	AYUNTAMIENTO DE JACA	26,47	25,00
	MINISTERIO DE DEFENSA	20,59	25,00
	-----	-----	
		100,00	100,00
CONSORCIO DEPÓSITO FRANCO DE CARTAGENA (2)	INSTITUTO DE FOMENTO DE LA REGION DE MURCIA	(*)	49,79
	AUTORIDAD PORTUARIA DE CARTAGENA	(*)	37,96
	CÁMARA DE COMERCIO INDUSTRIA Y NAVEGACIÓN	(*)	12,25
	-----	-----	
		(*)	100,00
CONSORCIO DESARROLLO Y TURISMO DE LA COSTA DEL SOL OCCIDENTAL (3)	JUNTA DE ANDALUCÍA	40,00	40,00
	MINISTERIO DE INDUSTRIA, TURISMO Y COMERCIO	22,00	22,00
	DIPUTACIÓN PROVINCIAL DE MALAGA	8,00	8,00
	AYUNTAMIENTO DE MANILVA	3,00	3,00
	AYUNTAMIENTO DE MARBELLA	3,00	3,00
	AYUNTAMIENTO DE CASARES	3,00	3,00
	AYUNTAMIENTO DE BENALMÁDENA	3,00	3,00
	AYUNTAMIENTO DE ESTEPONA	3,00	3,00
	AYUNTAMIENTO DE FUENGIROLA	3,00	3,00
	AYUNTAMIENTO DE MIJAS	3,00	3,00
	AYUNTAMIENTO DE TORREMOLINOS	3,00	3,00
	CEA	3,00	3,00
	UGT	1,50	1,50
	CCOO	1,50	1,50
-----	-----		

Consortio	Entidad asociada	% Participación	% Voto
CONSORCIO EL FARO, CENTRO DE LOS TRABAJOS DEL MAR (3)		100,00	100,00
	AYUNTAMIENTO DE BARCELONA	(*)	30,00
	GENERALITAT DE CATALUÑA	(*)	30,00
	DIPUTACIÓN PROVINCIAL DE BARCELONA	(*)	20,00
	AUTORIDAD PORTUARIA DE BARCELONA	(*)	20,00
	UNIVERSITAT POLITECNICA DE CATALUNYA	(*)	0,00
	UNIVERSITAT DE BARCELONA	(*)	0,00
	ASOCIACIÓN BARCELONA FES-TE A LA MAR	(*)	0,00
	-----	-----	
	(*)	100,00	
CONSORCIO FESTIVAL INTERNACIONAL DE MÚSICA Y DANZA DE GRANADA (3)	JUNTA DE ANDALUCÍA	(*)	30,00
	DIPUTACIÓN PROVINCIAL DE GRANADA	(*)	20,00
	AYUNTAMIENTO DE GRANADA	(*)	20,00
	INSTITUTO NACIONAL DE LAS ARTES ESCENICAS Y DE LA MUSICA	(*)	20,00
	UNIVERSIDAD DE GRANADA	(*)	10,00
		-----	-----
	(*)	100,00	
CONSORCIO FRENTE PORTUARIO CATALÁN (2)	GENERALITAT DE CATALUÑA	(*)	40,00
	AUTORIDAD PORTUARIA DE BARCELONA	(*)	20,00
	AUTORIDAD PORTUARIA DE TARRAGONA	(*)	20,00
	PUERTOS DE LA GENERALITAT	(*)	20,00
		-----	-----
	(*)	100,00	
CONSORCIO GALICIA 2005 VUELTA AL MUNDO A VELA (3)	FUNDACIÓN DEPORTE GALLEGO	100,00	10,00
	CONSEJO SUPERIOR DE DEPORTES	0,00	20,00
	ESTADO	0,00	10,00
	XUNTA DE GALICIA	0,00	20,00
	AYUNTAMIENTO DE LA CORUÑA	0,00	10,00
	AYUNTAMIENTO DE BAYONA	0,00	10,00
	AYUNTAMIENTO DE VIGO	0,00	10,00
	AYUNTAMIENTO DE SANXENXO	0,00	10,00
		-----	-----



Consortio	Entidad asociada	% Participación	% Voto
CONSORCIO GRAN TEATRO DEL LICEO (3)		100,00	100,00
	ESTADO	(*)	28,00
	GENERALITAT DE CATALUÑA	(*)	28,00
	AYUNTAMIENTO DE BARCELONA	(*)	28,00
	DIPUTACIÓN PROVINCIAL DE BARCELONA	(*)	16,00
	-----	-----	
		(*)	100,00
CONSORCIO INSTITUTO EUROPEO DEL MEDITERRÁNEO (3)	GENERALITAT DE CATALUÑA	(*)	38,00
	AYUNTAMIENTO DE BARCELONA	(*)	31,00
	ESTADO	(*)	31,00
		-----	-----
		(*)	100,00
CONSORCIO MELILLA PUERTO XXI (2)	CIUDAD AUTÓNOMA DE MELILLA	(*)	50,00
	AUTORIDAD PORTUARIA DE MELILLA	(*)	50,00
		-----	-----
		(*)	100,00
CONSORCIO MUSEO MILITAR DE MENORCA Y PATRIMONIO HISTÓRICO-MILITAR PUERTO DE MAHÓN (3)	ESTADO	(*)	42,86
	COMUNIDAD AUTÓNOMA DE BALEARES	(*)	14,29
	CONSEJO INSULAR DE MENORCA	(*)	14,29
	AYUNTAMIENTO DE MAHÓN	(*)	14,28
	AYUNTAMIENTO DE ES CASTELL	(*)	14,28
		-----	-----
		(*)	100,00
CONSORCIO MUSEO NACIONAL DE ARTE DE CATALUÑA (3)	GENERALITAT DE CATALUÑA	(*)	50,00
	ESTADO	(*)	30,00
	AYUNTAMIENTO DE BARCELONA	(*)	20,00
		-----	-----
		(*)	100,00
CONSORCIO PALACIO DE LA MÚSICA CATALANA (3)	GENERALITAT DE CATALUÑA	(*)	45,00
	AYUNTAMIENTO DE BARCELONA	(*)	27,50
	INSTITUTO NACIONAL DE LAS ARTES ESCENICAS Y DE LA MUSICA	(*)	27,50
		-----	-----
		(*)	100,00

Consortio	Entidad asociada	% Participación	% Voto
CONSORCIO PARA LA CONMEMORACIÓN DEL CENTENARIO DE LA COSTA BRAVA (3)	PATRONATE DE TURISME COSTA BRAVA-GIRONA, S.A. (4)	100,00	40,00
	MINISTERIO DE ECONOMÍA Y HACIENDA	0,00	20,00
	GENERALITAT DE CATALUÑA	0,00	40,00
	-----	-----	-----
		100,00	100,00
CONSORCIO PARA LA CONMEMORACIÓN DEL IV CENTENARIO DE LA PUBLICACIÓN DEL INGENIOSO HIDALGO DON QUIJOTE DE LA MANCHA (2)	JUNTA DE COMUNIDADES DE CASTILLA-LA MANCHA	(*)	33,34
	FEDERACION ESPAÑOLA DE MUNICIPIOS Y PROVINCIAS	(*)	33,33
	ESTADO	(*)	33,33
	-----	-----	-----
		(*)	100,00
CONSORCIO PARA LA PRESENCIA Y PROMOCIÓN DEL ALBERGUISMO JUVENIL-RED ESPAÑOLA DE ALBERGUES JUVENILES (3)	GENERALITAT DE CATALUÑA	(*)	7,00
	JUNTA DE EXTREMADURA	(*)	7,00
	XUNTA DE GALICIA	(*)	7,00
	COMUNIDAD DE MADRID	(*)	7,00
	REGIÓN DE MURCIA	(*)	7,00
	COMUNIDAD DE LA RIOJA	(*)	7,00
	JUNTA DE ANDALUCÍA	(*)	7,00
	DIPUTACIÓN GENERAL DE ARAGÓN	(*)	7,00
	COMUNIDAD DE CANARIAS	(*)	7,00
	DIPUTACIÓN REGIONAL DE CANTABRIA	(*)	7,00
	JUNTA DE COMUNIDADES DE CASTILLA-LA MANCHA	(*)	7,00
	JUNTA DE CASTILLA Y LEÓN	(*)	7,00
	GENERALITAT VALENCIANA	(*)	7,00
	COMUNIDAD AUTÓNOMA DE EUSKADI	(*)	7,00
	INSTITUTO DE LA JUVENTUD	(*)	2,00
-----	-----	-----	
		(*)	100,00
CONSORCIO PARQUE DE LAS CIENCIAS (3)	JUNTA DE ANDALUCÍA	(*)	50,00
	AYUNTAMIENTO DE GRANADA	(*)	25,00
	DIPUTACIÓN PROVINCIAL DE GRANADA	(*)	9,00
	PRIVADOS	(*)	8,00

Consortio	Entidad asociada	% Participación	% Voto
CONSORCIO PATRONÁTO DEL FESTIVAL DE TEATRO CLÁSICO EN EL TEATRO ROMANO DE MÉRIDA (3)	UNIVERSIDAD DE GRANADA	(*)	5,00
	AGENCIA ESTATAL CONSEJO SUPERIOR DE INVESTIGACIONES CIENTÍFICAS	(*)	3,00
		-----	-----
		(*)	100,00
	ESTADO	(*)	45,00
	JUNTA DE EXTREMADURA	(*)	25,00
	DIPUTACIÓN PROVINCIAL DE BADAJOZ	(*)	5,00
	AYUNTAMIENTO DE MÉRIDA	(*)	5,00
	DIPUTACIÓN PROVINCIAL DE CACERES	(*)	5,00
	CAJA DE AHORROS DE BADAJOZ	(*)	5,00
CONSORCIO RECUPERACIÓN ECONÓMICA Y DE LA ACTIVIDAD DE LA MARINA ALTA (6)	CAJA DE AHORROS DE EXTREMADURA	(*)	5,00
	CAJA DUERO	(*)	5,00
		-----	-----
		(*)	100,00
	VARIOS AYUNTAMIENTOS DE ALICANTE	(*)	66,67
CONSORCIO RESIDENCIA PARA INVESTIGADORES (2)	DIPUTACIÓN PROVINCIAL DE ALICANTE	(*)	20,00
	SERVICIO PÚBLICO DE EMPLEO ESTATAL	(*)	13,33
		-----	-----
	(*)	100,00	
CONSORCIO SALAMANCA 2002 (en liquidación) (3)	GENERALITAT DE CATALUÑA	(*)	50,00
	AGENCIA ESTATAL CONSEJO SUPERIOR DE INVESTIGACIONES CIENTÍFICAS	(*)	50,00
		-----	-----
		(*)	100,00
	AYUNTAMIENTO DE SALAMANCA	(*)	24,00
	ESTADO	(*)	20,00
CONSORCIO SALAMANCA 2005 (3)	JUNTA DE CASTILLA Y LEÓN	(*)	20,00
	DIPUTACIÓN PROVINCIAL DE SALAMANCA	(*)	12,00
	UNIVERSIDAD DE SALAMANCA	(*)	12,00
	CAJA DUERO	(*)	12,00
		-----	-----
		(*)	100,00
CONSORCIO SALAMANCA 2005 (3)	AYUNTAMIENTO DE SALAMANCA	(*)	40,00
	ESTADO	(*)	30,00

Consortio	Entidad asociada	% Participación	% Voto
CONSORCIO TEATRO REAL MAESTRANZA Y SALAS DEL ARENAL DE SEVILLA (3)	JUNTA DE CASTILLA Y LEÓN	(*)	30,00
		-----	-----
		(*)	100,00
	JUNTA DE ANDALUCÍA	(*)	25,00
	DIPUTACIÓN PROVINCIAL DE SEVILLA	(*)	25,00
	AYUNTAMIENTO DE SEVILLA	(*)	25,00
CONSORCIO URBANÍSTICO PROLONGACIÓN DE LA CASTELLANA (3)	INSTITUTO NACIONAL DE LAS ARTES ESCENICAS Y DE LA MUSICA	(*)	25,00
		-----	-----
		(*)	100,00
	COMUNIDAD DE MADRID	(*)	33,34
	AYUNTAMIENTO DE MADRID	(*)	33,33
	ESTADO	(*)	33,33
	-----	-----	
	(*)	100,00	

(\*) Información no disponible

#### 4.4.1. Clasificación de los Consorcios donde figura asociado el Estado y/o una CCAA

Clasificación	Inventario 31-12-2010
Consorcios pertenecientes al Sector Público Estatal.....	15
Consorcios a que se refiere la D.A. 9ª de la Ley General Presupuestaria.....	72
Consorcios DA 9ª LGP cuyos presupuestos acompañarán a los PGE.....	28
Resto de Consorcios de la DA 9ª LGP.....	44
Otros Consorcios participados directamente por el Sector Público Autonómico, Provincial o Municipal y directamente por el Estado de forma minoritaria.....	54
Consorcios participados directamente por el Sector Público Autonómico, Provincial o Municipal e indirectamente por el Estado de forma minoritaria.....	5
Consorcios pertenecientes al Sector Privado donde figura el Estado de forma minoritaria.....	3
<b>Total.....</b>	<b>149</b>

#### 4.4.1. Clasificación de los Consorcios donde figura asociado el Estado y/o una CC.AA.

nº entidades

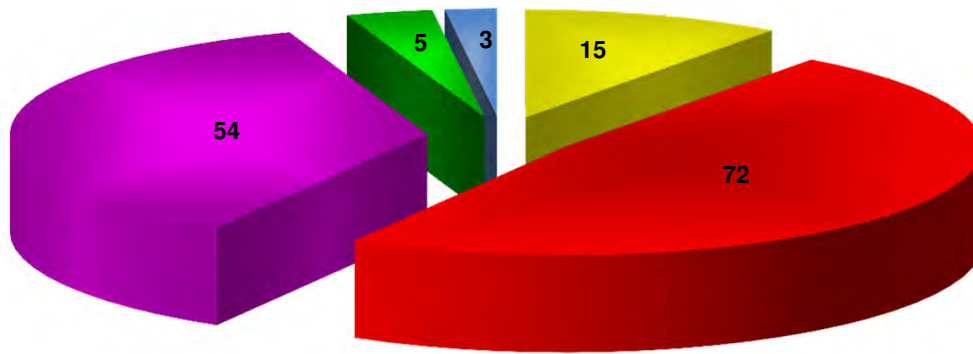

- Consorcios pertenecientes al Sector Público Estatal
- Consorcios a que se refiere la D.A. 9ª de la Ley General Presupuestaria
- Otros Consorcios participados directamente por el Sector Público Autonómico, Provincial o Municipal y directamente por el Estado de forma minoritaria
- Consorcios participados directamente por el Sector Público Autonómico, Provincial o Municipal e indirectamente por el Estado de forma minoritaria
- Consorcios pertenecientes al Sector Privado donde figura el Estado de forma minoritaria

#### 4.4.3. Consorcios de ámbito autonómico por Comunidades Autónomas

Consortio	Entidad asociada	% Participación	% Voto
<b>JUNTA DE ANDALUCÍA</b>			
CONSORCIO ADMINISTRATIVO F. VAZQUEZ DIAZ (1)	JUNTA DE ANDALUCÍA	33,34	(*)
	DIPUTACIÓN PROVINCIAL DE HUELVA	33,33	(*)
	AYUNTAMIENTO DE NERVA	33,33	(*)
		-----	-----
		100,00	(*)
CONSORCIO AGUAS DE LA ZONA GADITANA (1)	VARIOS AYUNTAMIENTOS DE CÁDIZ	30,00	(*)
	AGENCIA ANDALUZA DEL AGUA	20,00	(*)
	AYUNTAMIENTO DE CÁDIZ	5,00	(*)
	AYUNTAMIENTO DE CHICLANA DE LA FRONTERA	5,00	(*)
	AYUNTAMIENTO DE VEJER DE LA FRONTERA	5,00	(*)
	AYUNTAMIENTO DE ROTA	5,00	(*)
	AYUNTAMIENTO DE SAN FERNANDO	5,00	(*)
	AYUNTAMIENTO DE SANLÚCAR DE BARRAMEDA	5,00	(*)
	AYUNTAMIENTO DE BARBATE	5,00	(*)
	AYUNTAMIENTO DE ARCOS DE LA FRONTERA	5,00	(*)
	AYUNTAMIENTO DE JEREZ DE LA FRONTERA	5,00	(*)
	AYUNTAMIENTO DEL PUERTO DE SANTA MARÍA	5,00	(*)
			-----
		100,00	(*)
CONSORCIO APOYO SOCIO-LABORAL (1)	VARIOS AYUNTAMIENTOS DE SEVILLA	68,00	(*)
	AYUNTAMIENTO DE LA RODA DE ANDALUCÍA	4,00	(*)
	AYUNTAMIENTO DE ECIJA	4,00	(*)
	AYUNTAMIENTO DE LA PUEBLA DE CAZALLA	4,00	(*)
	JUNTA DE ANDALUCÍA	4,00	(*)
	DIPUTACIÓN PROVINCIAL DE SEVILLA	4,00	(*)
	AYUNTAMIENTO DE LA LUISIANA	4,00	(*)
	AYUNTAMIENTO DE LA LANTEJUELA	4,00	(*)
	AYUNTAMIENTO DE CAÑADA ROSAL	4,00	(*)
		-----	-----

Consortio	Entidad asociada	% Participación	% Voto
		100,00	(*)
CONSORCIO CENTRO ANDALUZ DE FORMACIÓN INTEGRAL INDUSTRIAS DEL OCIO DE MIJAS (1)	JUNTA DE ANDALUCÍA	80,00	(*)
	AYUNTAMIENTO DE MIJAS	20,00	(*)
		-----	-----
		100,00	(*)
CONSORCIO CENTRO ANDALUZ DE FORMACIÓN MEDIOAMBIENTAL DEL DESARROLLO SOSTENIBLE (1)	JUNTA DE ANDALUCÍA	90,00	(*)
	MANCOMUNIDAD TIERRAS DOÑANA	10,00	(*)
		-----	-----
		100,00	(*)
CONSORCIO CENTRO DE FORMACIÓN EN TÉCNICAS DE SOLDADURA SAN FERNANDO (1)	JUNTA DE ANDALUCÍA	90,00	(*)
	AYUNTAMIENTO DE SAN FERNANDO	10,00	(*)
		-----	-----
		100,00	(*)
CONSORCIO CENTRO DE TRANSPORTES DE MERCANCÍAS DE MÁLAGA (1)	AGENCIA PÚBLICA DE PUERTOS DE ANDALUCÍA	58,26	(*)
	AYUNTAMIENTO DE MÁLAGA	41,74	(*)
		-----	-----
		100,00	(*)
CONSORCIO CENTRO FEDERICO GARCÍA LORCA (3)	ESTADO	(*)	27,27
	JUNTA DE ANDALUCÍA	(*)	27,27
	AYUNTAMIENTO DE GRANADA	(*)	27,27
	DIPUTACIÓN PROVINCIAL DE GRANADA	(*)	9,10
	FUNDACIÓN FEDERICO GARCIA LORCA	(*)	9,09
		-----	-----
		(*)	100,00
CONSORCIO CENTRO FORMACIÓN ARTESANÍA RESTAURACIÓN Y REHABILITACIÓN DEL PATRIMONIO HISTÓRICO ARTÍSTICO Y CULTURAL DE ALBAYZIN (1)	JUNTA DE ANDALUCÍA	80,00	(*)
	AYUNTAMIENTO DE GRANADA	20,00	(*)
		-----	-----
		100,00	(*)
CONSORCIO CENTRO TRANSPORTES DE MERCANCÍAS DE GUADIX (1)	JUNTA DE ANDALUCÍA	50,00	(*)
	AYUNTAMIENTO DE GUADIX	50,00	(*)
		-----	-----
		100,00	(*)
CONSORCIO DE BIBLIOTECAS UNIVERSITARIAS DE ANDALUCÍA	UNIVERSIDAD DE ALMERÍA	10,00	(*)



Consortio	Entidad asociada	% Participación	% Voto
	UNIVERSIDAD DE CÁDIZ	10,00	(*)
	UNIVERSIDAD DE CÓRDOBA	10,00	(*)
	UNIVERSIDAD DE GRANADA	10,00	(*)
	UNIVERSIDAD DE HUELVA	10,00	(*)
	UNIVERSIDAD INTERNACIONAL DE ANDALUCÍA	10,00	(*)
	UNIVERSIDAD DE JAÉN	10,00	(*)
	UNIVERSIDAD DE MÁLAGA	10,00	(*)
	UNIVERSIDAD DE PABLO DE OLAVIDE	10,00	(*)
	UNIVERSIDAD DE SEVILLA	10,00	(*)
		-----	-----
		100,00	(*)
CONSORCIO DE TRANSPORTE DEL ÁREA DE SEVILLA (1)	JUNTA DE ANDALUCÍA	45,00	(*)
	AYUNTAMIENTO DE SEVILLA	25,92	(*)
	VARIOS AYUNTAMIENTOS DE SEVILLA	14,49	(*)
	DIPUTACIÓN PROVINCIAL DE SEVILLA	5,00	(*)
	AYUNTAMIENTO DE DOS HERMANAS	4,22	(*)
	AYUNTAMIENTO DE ALCALÁ DE GUADAIRA	2,39	(*)
	AYUNTAMIENTO DE MAIRENA DE ALJARAFE	1,44	(*)
	AYUNTAMIENTO DE CAMAS	0,95	(*)
	AYUNTAMIENTO DE GELVES	0,31	(*)
	AYUNTAMIENTO DE SANTIPONCE	0,28	(*)
		-----	-----
		100,00	(*)
CONSORCIO DE TRANSPORTE METROPOLITANO DEL ÁREA DE CÓRDOBA (1)	VARIOS AYUNTAMIENTOS DE CÓRDOBA	50,00	50,00
	JUNTA DE ANDALUCÍA	45,00	45,00
	DIPUTACIÓN PROVINCIAL DE CÓRDOBA	5,00	5,00
		-----	-----
		100,00	100,00
CONSORCIO DE TRANSPORTE METROPOLITANO DEL ÁREA DE GRANADA (1)	VARIOS AYUNTAMIENTOS DE GRANADA	50,00	50,00
	JUNTA DE ANDALUCÍA	45,00	45,00
	DIPUTACIÓN PROVINCIAL DE GRANADA	5,00	5,00
		-----	-----

Consortio	Entidad asociada	% Participación	% Voto
		100,00	100,00
CONSORCIO DE TRANSPORTE METROPOLITANO DEL ÁREA DE JAÉN (1)	VARIOS AYUNTAMIENTOS DE JAÉN	50,00	(*)
	JUNTA DE ANDALUCÍA	45,00	(*)
	DIPUTACIÓN PROVINCIAL DE JAEN	5,00	(*)
	-----	-----	-----
		100,00	(*)
CONSORCIO DE TRANSPORTE METROPOLITANO DEL ÁREA DE MÁLAGA (1)	JUNTA DE ANDALUCÍA	45,00	(*)
	AYUNTAMIENTO DE MÁLAGA	37,27	(*)
	VARIOS AYUNTAMIENTOS DE MÁLAGA	5,19	(*)
	DIPUTACIÓN PROVINCIAL DE MÁLAGA	5,00	(*)
	AYUNTAMIENTO DE MIJAS	3,29	(*)
	AYUNTAMIENTO DE BENALMÁDENA	2,45	(*)
	AYUNTAMIENTO DE RINCÓN DE LA VICTORIA	1,80	(*)
-----	-----	-----	
		100,00	(*)
CONSORCIO DE TRANSPORTES DEL CAMPO DE GIBRALTAR (1)	JUNTA DE ANDALUCÍA	45,00	(*)
	VARIOS AYUNTAMIENTOS DE CÁDIZ	21,40	(*)
	AYUNTAMIENTO DE ALGECIRAS	7,15	(*)
	AYUNTAMIENTO DE LOS BARRIOS	7,15	(*)
	AYUNTAMIENTO DE TARIFA	7,15	(*)
	AYUNTAMIENTO DE LA LINEA DE LA CONCEPCIÓN	7,15	(*)
	DIPUTACIÓN PROVINCIAL DE CÁDIZ	5,00	(*)
-----	-----	-----	
		100,00	(*)
CONSORCIO DESARROLLO RURAL DE LA LOMA (1)	JUNTA DE ANDALUCÍA	50,00	(*)
	DIPUTACIÓN PROVINCIAL DE JAÉN	12,50	(*)
	AYUNTAMIENTO DE ÚBEDA	12,50	(*)
	AYUNTAMIENTO DE BAEZA	12,50	(*)
	AGENCIA DE INNOVACIÓN Y DESARROLLO DE ANDALUCÍA IDEA	12,50	(*)
-----	-----	-----	
		100,00	(*)
CONSORCIO DESARROLLO Y TURISMO DE LA COSTA DEL SOL OCCIDENTAL (3)	JUNTA DE ANDALUCÍA	40,00	40,00

Consortio	Entidad asociada	% Participación	% Voto	
	MINISTERIO DE INDUSTRIA, TURISMO Y COMERCIO	22,00	22,00	
	DIPUTACIÓN PROVINCIAL DE MÁLAGA	8,00	8,00	
	AYUNTAMIENTO DE CASARES	3,00	3,00	
	AYUNTAMIENTO DE BENALMÁDENA	3,00	3,00	
	AYUNTAMIENTO DE ESTEPONA	3,00	3,00	
	AYUNTAMIENTO DE FUENGIROLA	3,00	3,00	
	AYUNTAMIENTO DE MIJAS	3,00	3,00	
	AYUNTAMIENTO DE TORREMOLINOS	3,00	3,00	
	AYUNTAMIENTO DE MANILVA	3,00	3,00	
	AYUNTAMIENTO DE MARBELLA	3,00	3,00	
	CEA	3,00	3,00	
	UGT	1,50	1,50	
	CCOO	1,50	1,50	
			-----	-----
		100,00	100,00	
CONSORCIO ENSEÑANZA ABIERTA Y A DISTANCIA DE ANDALUCÍA "FERNANDO DE LOS RÍOS"	JUNTA DE ANDALUCÍA	50,00	(*)	
	UNIVERSIDAD DE ALMERÍA	4,55	(*)	
	UNIVERSIDAD DE CÁDIZ	4,55	(*)	
	UNIVERSIDAD DE CÓRDOBA	4,55	(*)	
	UNIVERSIDAD DE GRANADA	4,55	(*)	
	UNIVERSIDAD DE HUELVA	4,55	(*)	
	UNIVERSIDAD DE JAÉN	4,55	(*)	
	UNIVERSIDAD DE MÁLAGA	4,55	(*)	
	UNIVERSIDAD DE PABLO DE OLAVIDE	4,55	(*)	
	UNIVERSIDAD DE SEVILLA	4,55	(*)	
	AGENCIA PÚBLICA EMPRESARIAL DE LA RADIO Y TELEVISIÓN DE ANDALUCÍA	4,55	(*)	
	UNIVERSIDAD INTERNACIONAL DE ANDALUCÍA	4,50	(*)	
			-----	-----
			100,00	(*)
CONSORCIO ESCUELA DE HOSTELERÍA DE BENALMÁDENA (1)	JUNTA DE ANDALUCÍA	70,00	(*)	
	AYUNTAMIENTO DE BENALMÁDENA	30,00	(*)	

Consortio	Entidad asociada	% Participación	% Voto
		-----	-----
		100,00	(*)
CONSORCIO ESCUELA DE HOSTELERÍA DE CÁDIZ (1)	JUNTA DE ANDALUCÍA	80,00	(*)
	AYUNTAMIENTO DE CÁDIZ	20,00	(*)
		-----	-----
		100,00	(*)
CONSORCIO ESCUELA DE HOSTELERÍA DE ISLANTILLA (1)	JUNTA DE ANDALUCÍA	60,00	(*)
	MANCOMUNIDAD ISLANTILLA	40,00	(*)
		-----	-----
		100,00	(*)
CONSORCIO ESCUELA DE HOSTELERÍA DE MÁLAGA (1)	JUNTA DE ANDALUCÍA	80,00	(*)
	AYUNTAMIENTO DE MÁLAGA	20,00	(*)
		-----	-----
		100,00	(*)
CONSORCIO ESCUELA FORMACIÓN DE ARTESANOS DE GELVES (1)	JUNTA DE ANDALUCÍA	90,00	(*)
	AYUNTAMIENTO DE GELVES	10,00	(*)
		-----	-----
		100,00	(*)
CONSORCIO ESCUELA JOYERÍA DE CÓRDOBA (1)	JUNTA DE ANDALUCÍA	70,00	(*)
	DIPUTACIÓN PROVINCIAL DE CÓRDOBA	15,00	(*)
	AYUNTAMIENTO DE CÓRDOBA	15,00	(*)
		-----	-----
		100,00	(*)
CONSORCIO ESCUELA MADERA DE ENCINAS REALES (1)	JUNTA DE ANDALUCÍA	90,00	(*)
	AYUNTAMIENTO DE ENCINAS REALES	10,00	(*)
		-----	-----
		100,00	(*)
CONSORCIO ESCUELA MÁRMOL DE FINES (1)	JUNTA DE ANDALUCÍA	90,00	(*)
	AYUNTAMIENTO DE FINES	10,00	(*)
		-----	-----
		100,00	(*)
CONSORCIO FESTIVAL INTERNACIONAL DE MÚSICA Y DANZA DE GRANADA (3)	JUNTA DE ANDALUCÍA	(*)	30,00
	DIPUTACIÓN PROVINCIAL DE GRANADA	(*)	20,00
	AYUNTAMIENTO DE GRANADA	(*)	20,00
	INSTITUTO NACIONAL DE LAS ARTES ESCÉNICAS Y DE LA MÚSICA	(*)	20,00

Consortio	Entidad asociada	% Participación	% Voto
	UNIVERSIDAD DE GRANADA	(*)	10,00
		-----	-----
		(*)	100,00
CONSORCIO GRANADA CULTURAL (1)	JUNTA DE ANDALUCÍA	50,00	(*)
	DIPUTACIÓN PROVINCIAL DE GRANADA	50,00	(*)
		-----	-----
		100,00	(*)
CONSORCIO HACIENDA LA LAGUNA DE BAEZA (1)	JUNTA DE ANDALUCÍA	43,00	(*)
	AYUNTAMIENTO DE BAEZA	33,00	(*)
	INSTITUTO ANDALUZ DE REFORMA AGRARIA	24,00	(*)
		-----	-----
		100,00	(*)
CONSORCIO METROPOLITANO TRANSPORTES LA BAHÍA DE CÁDIZ (1)	JUNTA DE ANDALUCÍA	45,00	(*)
	AYUNTAMIENTO DE CÁDIZ	7,15	(*)
	AYUNTAMIENTO DE CHICLANA DE LA FRONTERA	7,15	(*)
	AYUNTAMIENTO DE ROTA	7,14	(*)
	AYUNTAMIENTO DE SAN FERNANDO	7,14	(*)
	AYUNTAMIENTO DE JEREZ DE LA FRONTERA	7,14	(*)
	AYUNTAMIENTO DEL PUERTO DE SANTA MARÍA	7,14	(*)
	AYUNTAMIENTO DE PUERTO REAL	7,14	(*)
	DIPUTACIÓN PROVINCIAL DE CÁDIZ	5,00	(*)
		-----	-----
		100,00	(*)
CONSORCIO MUNDO-VELA (1)	PRIVADO	20,00	(*)
	JUNTA DE ANDALUCÍA	20,00	(*)
	DIPUTACIÓN PROVINCIAL DE CÁDIZ	20,00	(*)
	VARIOS AYUNTAMIENTOS DE CÁDIZ	20,00	(*)
	AGENCIA PÚBLICA DE PUERTOS DE ANDALUCÍA	20,00	(*)
		-----	-----
		100,00	(*)
CONSORCIO ORQUESTA CIUDAD DE MÁLAGA (1)	JUNTA DE ANDALUCÍA	50,00	(*)
	AYUNTAMIENTO DE MÁLAGA	50,00	(*)
		-----	-----

Consortio	Entidad asociada	% Participación	% Voto
		100,00	(*)
CONSORCIO ORQUESTA DE CÓRDOBA (1)	JUNTA DE ANDALUCÍA	50,00	(*)
	AYUNTAMIENTO DE CÓRDOBA	50,00	(*)
		-----	-----
		100,00	(*)
CONSORCIO PACTO TERRITORIAL EMPLEO EN LA BAHÍA DE CÁDIZ (1)	JUNTA DE ANDALUCÍA	10,00	(*)
	DIPUTACIÓN PROVINCIAL DE CÁDIZ	10,00	(*)
	AYUNTAMIENTO DE PUERTO REAL	10,00	(*)
	AYUNTAMIENTO DE CÁDIZ	10,00	(*)
	AYUNTAMIENTO DE CHICLANA DE LA FRONTERA	10,00	(*)
	AYUNTAMIENTO DE ROTA	10,00	(*)
	AYUNTAMIENTO DE SAN FERNANDO	10,00	(*)
	AYUNTAMIENTO DE JEREZ DE LA FRONTERA	10,00	(*)
	AYUNTAMIENTO DEL PUERTO DE SANTA MARÍA	10,00	(*)
	MANCOMUNIDAD DE LA BAHÍA DE CÁDIZ	10,00	(*)
			-----
		100,00	(*)
CONSORCIO PALACIO DE EXPOSICIONES Y CONGRESOS GRANADA (1)	JUNTA DE ANDALUCÍA	66,00	(*)
	AYUNTAMIENTO DE GRANADA	34,00	(*)
		-----	-----
		100,00	(*)
CONSORCIO PARA LA CALIDAD DE LAS UNIVERSIDADES ANDALUZAS	JUNTA DE ANDALUCÍA	9,10	(*)
	UNIVERSIDAD DE ALMERÍA	9,10	(*)
	UNIVERSIDAD DE CÁDIZ	9,10	(*)
	UNIVERSIDAD DE CÓRDOBA	9,10	(*)
	UNIVERSIDAD DE GRANADA	9,10	(*)
	UNIVERSIDAD DE HUELVA	9,10	(*)
	UNIVERSIDAD INTERNACIONAL DE ANDALUCÍA	9,10	(*)
	UNIVERSIDAD DE JAÉN	9,10	(*)
	UNIVERSIDAD DE MÁLAGA	9,10	(*)
	UNIVERSIDAD DE SEVILLA	9,10	(*)

Consortio	Entidad asociada	% Participación	% Voto
CONSORCIO PARA LA CONMEMORACIÓN DEL II CENTENARIO DE LA CONSTITUCIÓN DE 1812 (3)	UNIVERSIDAD DE PABLO DE OLAVIDE	9,00	(*)
		-----	-----
		100,00	(*)
	ESTADO	42,00	33,34
	JUNTA DE ANDALUCÍA	28,00	33,33
	DIPUTACIÓN PROVINCIAL DE CÁDIZ	14,00	11,11
	AYUNTAMIENTO DE CÁDIZ	14,00	11,11
CONSORCIO PARA LA CONMEMORACIÓN DEL PRIMER MILENIO DE LA FUNDACIÓN DEL REINO DE GRANADA (3)	AYUNTAMIENTO DE SAN FERNANDO	2,00	11,11
		-----	-----
		100,00	100,00
	MINISTERIO DE POLÍTICA TERRITORIAL Y ADMINISTRACIÓN PÚBLICA	29,85	18,18
	JUNTA DE ANDALUCÍA	29,85	18,18
	DIPUTACIÓN PROVINCIAL DE GRANADA	14,93	9,10
	DIPUTACIÓN PROVINCIAL DE ALMERÍA	4,48	9,09
	DIPUTACIÓN PROVINCIAL DE CÁDIZ	4,48	9,09
	DIPUTACIÓN PROVINCIAL DE CÓRDOBA	4,48	9,09
	DIPUTACIÓN PROVINCIAL DE JAÉN	4,48	9,09
CONSORCIO PARA LA EXCELENCIA DE LA INVESTIGACIÓN FORENSE DE ANDALUCÍA	DIPUTACIÓN PROVINCIAL DE MÁLAGA	4,48	9,09
	AYUNTAMIENTO DE GRANADA	2,97	9,09
		-----	-----
		100,00	100,00
	UNIVERSIDAD DE GRANADA	55,56	(*)
	JUNTA DE ANDALUCÍA	44,44	(*)
		-----	-----
		100,00	(*)
CONSORCIO PARA LA MEJORA DE LA HACIENDA LOCAL (1)	JUNTA DE ANDALUCÍA	48,69	(*)
	VARIOS AYUNTAMIENTOS DE CÓRDOBA	4,00	(*)
	VARIOS AYUNTAMIENTOS DE ALMERÍA	4,00	(*)
	VARIOS AYUNTAMIENTOS DE CÁDIZ	4,00	(*)
	VARIOS AYUNTAMIENTOS DE MÁLAGA	4,00	(*)
	VARIOS AYUNTAMIENTOS DE GRANADA	4,00	(*)
	VARIOS AYUNTAMIENTOS DE HUELVA	4,00	(*)

Consortio	Entidad asociada	% Participación	% Voto
	VARIOS AYUNTAMIENTOS DE JAÉN	4,00	(*)
	VARIOS AYUNTAMIENTOS DE SEVILLA	4,00	(*)
	FEDERACIÓN ANDALUZA DE MUNICIPIOS Y PROVINCIAS	2,75	(*)
	AYUNTAMIENTO DE OSUNA	0,92	(*)
	AYUNTAMIENTO DE SAN JUAN DE AZNALFARACHE	0,92	(*)
	AYUNTAMIENTO DE SANLÚCAR LA MAYOR	0,92	(*)
	AYUNTAMIENTO DE MARCHENA	0,92	(*)
	AYUNTAMIENTO DE ARAHAL	0,92	(*)
	AYUNTAMIENTO DE LORA DEL RÍO	0,92	(*)
	AYUNTAMIENTO DE LA PUEBLA DE CAZALLA	0,92	(*)
	AYUNTAMIENTO DE PILAS	0,92	(*)
	AYUNTAMIENTO DE BAEZA	0,92	(*)
	AYUNTAMIENTO DE ALBOLOTE	0,92	(*)
	AYUNTAMIENTO DE GUADIX	0,92	(*)
	AYUNTAMIENTO DE TARIFA	0,92	(*)
	AYUNTAMIENTO DE UBRIQUE	0,92	(*)
	AYUNTAMIENTO DE VILLAMARTÍN	0,92	(*)
	AYUNTAMIENTO DE PALMA DEL RIO	0,92	(*)
	AYUNTAMIENTO DE POZOBLANCO	0,92	(*)
	AYUNTAMIENTO DE SALOBREÑA	0,92	(*)
	AYUNTAMIENTO DE HUÉRCAL-OVERA	0,92	(*)
		-----	-----
		100,00	(*)
CONSORCIO PARA LA UNIDAD TERRITORIAL DE EMPLEO Y DESARROLLO LOCAL Y TECNOLÓGICO DE AZNALCOLLAR Y OTROS (1)	JUNTA DE ANDALUCÍA	50,00	(*)
	VARIOS AYUNTAMIENTOS DE SEVILLA	50,00	(*)
		-----	-----
		100,00	(*)
CONSORCIO PARQUE DE LAS CIENCIAS (3)	JUNTA DE ANDALUCÍA	(*)	50,00
	AYUNTAMIENTO DE GRANADA	(*)	25,00
	DIPUTACIÓN PROVINCIAL DE GRANADA	(*)	9,00
	PRIVADOS	(*)	8,00



Consortio	Entidad asociada	% Participación	% Voto
CONSORCIO PROMOCIÓN EMPLEO PROVINCIA DE CÁDIZ (1)	UNIVERSIDAD DE GRANADA	(*)	5,00
	AGENCIA ESTATAL CONSEJO SUPERIOR DE INVESTIGACIONES CIENTÍFICAS	(*)	3,00
		-----	-----
		(*)	100,00
		90,00	(*)
CONSORCIO SANEAMIENTO FINANCIERO MUNICIPAL (1)	JUNTA DE ANDALUCÍA	10,00	(*)
	DIPUTACIÓN PROVINCIAL DE CÁDIZ	-----	-----
CONSORCIO SANEAMIENTO FINANCIERO MUNICIPAL (1)		100,00	(*)
	VARIOS AYUNTAMIENTOS DE GRANADA	37,30	(*)
	VARIOS AYUNTAMIENTOS DE JAÉN	18,70	(*)
	VARIOS AYUNTAMIENTOS DE CÓRDOBA	18,70	(*)
	VARIOS AYUNTAMIENTOS DE SEVILLA	15,20	(*)
	VARIOS AYUNTAMIENTOS DE CÁDIZ	3,40	(*)
	VARIOS AYUNTAMIENTOS DE HUELVA	3,30	(*)
	VARIOS AYUNTAMIENTOS DE MÁLAGA	1,70	(*)
	JUNTA DE ANDALUCÍA	1,70	(*)
	-----	-----	
	100,00	(*)	
CONSORCIO TEATRO REAL MAESTRANZA Y SALAS DEL ARENAL DE SEVILLA (3)	JUNTA DE ANDALUCÍA	(*)	25,00
	DIPUTACIÓN PROVINCIAL DE SEVILLA	(*)	25,00
	AYUNTAMIENTO DE SEVILLA	(*)	25,00
	INSTITUTO NACIONAL DE LAS ARTES ESCÉNICAS Y DE LA MÚSICA	(*)	25,00
	-----	-----	
	(*)	100,00	
CONSORCIO TECNOLÓGICO DE CÁDIZ (1)	AYUNTAMIENTO DE CÁDIZ	50,00	(*)
	UNIVERSIDAD DE CÁDIZ	50,00	(*)
	-----	-----	
	100,00	(*)	
CONSORCIO TRANSPORTE METROPOLITANO DEL ÁREA DE ALMERÍA (1)	JUNTA DE ANDALUCÍA	45,00	(*)
	AYUNTAMIENTO DE ALMERÍA	20,79	(*)
	VARIOS AYUNTAMIENTOS DE ALMERÍA	11,14	(*)
	AYUNTAMIENTO DE EL EJIDO	7,88	(*)
	AYUNTAMIENTO DE ROQUETAS DE MAR	7,54	(*)

Consortio	Entidad asociada	% Participación	% Voto
	DIPUTACIÓN PROVINCIAL DE ALMERÍA	5,00	(*)
	AYUNTAMIENTO DE ADRA	2,65	(*)
		-----	-----
CONSORCIO UNIDAD TERRITORIAL DE EMPLEO Y DESARROLLO LOCAL Y TECNOLÓGICO DE ALBANCHEZ MÁGINA Y OTROS (1)		100,00	(*)
	JUNTA DE ANDALUCÍA	50,00	(*)
	VARIOS AYUNTAMIENTOS DE JAÉN	50,00	(*)
		-----	-----
		100,00	(*)
CONSORCIO UNIDAD TERRITORIAL DE EMPLEO Y DESARROLLO LOCAL Y TECNOLÓGICO DE LA SIERRA DE LAS NIEVES (1)	JUNTA DE ANDALUCÍA	50,00	(*)
	VARIOS AYUNTAMIENTOS DE MÁLAGA	50,00	(*)
		-----	-----
		100,00	(*)
CONSORCIO UNIDAD TERRITORIAL DE EMPLEO Y DESARROLLO LOCAL Y TECNOLÓGICO DE ADRA (1)	JUNTA DE ANDALUCÍA	50,00	(*)
	AYUNTAMIENTO DE ADRA	50,00	(*)
		-----	-----
		100,00	(*)
CONSORCIO UNIDAD TERRITORIAL DE EMPLEO Y DESARROLLO LOCAL Y TECNOLÓGICO DE AGRÓN Y OTROS (1)	JUNTA DE ANDALUCÍA	50,00	(*)
	VARIOS AYUNTAMIENTOS DE GRANADA	50,00	(*)
		-----	-----
		100,00	(*)
CONSORCIO UNIDAD TERRITORIAL DE EMPLEO Y DESARROLLO LOCAL Y TECNOLÓGICO DE AGUADULCE Y OTROS (1)	JUNTA DE ANDALUCÍA	50,00	(*)
	VARIOS AYUNTAMIENTOS DE SEVILLA	50,00	(*)
		-----	-----
		100,00	(*)
CONSORCIO UNIDAD TERRITORIAL DE EMPLEO Y DESARROLLO LOCAL Y TECNOLÓGICO DE ALAMEDA Y OTROS (1)	JUNTA DE ANDALUCÍA	50,00	(*)
	VARIOS AYUNTAMIENTOS DE MÁLAGA	40,00	(*)
	AYUNTAMIENTO DE ANTEQUERA	10,00	(*)
		-----	-----
		100,00	(*)
CONSORCIO UNIDAD TERRITORIAL DE EMPLEO Y DESARROLLO LOCAL Y TECNOLÓGICO DE ALBÁNCHÉZ (1)	JUNTA DE ANDALUCÍA	50,00	(*)
	VARIOS AYUNTAMIENTOS DE ALMERÍA	50,00	(*)
		-----	-----
		100,00	(*)

Consortio	Entidad asociada	% Participación	% Voto
CONSORCIO UNIDAD TERRITORIAL DE EMPLEO Y DESARROLLO LOCAL Y TECNOLÓGICO DE ALBODÓN Y OTROS (1)	JUNTA DE ANDALUCÍA	50,00	(*)
	VARIOS AYUNTAMIENTOS DE GRANADA	50,00	(*)
		-----	-----
		100,00	(*)
CONSORCIO UNIDAD TERRITORIAL DE EMPLEO Y DESARROLLO LOCAL Y TECNOLÓGICO DE ALBOLODUY (1)	JUNTA DE ANDALUCÍA	50,00	(*)
	VARIOS AYUNTAMIENTOS DE ALMERÍA	50,00	(*)
		-----	-----
		100,00	(*)
CONSORCIO UNIDAD TERRITORIAL DE EMPLEO Y DESARROLLO LOCAL Y TECNOLÓGICO DE ALBOLOTE Y OTROS (1)	JUNTA DE ANDALUCÍA	50,00	(*)
	VARIOS AYUNTAMIENTOS DE GRANADA	50,00	(*)
		-----	-----
		100,00	(*)
CONSORCIO UNIDAD TERRITORIAL DE EMPLEO Y DESARROLLO LOCAL Y TECNOLÓGICO DE ALBUÑUELAS, DURCAL Y OTROS (1)	JUNTA DE ANDALUCÍA	50,00	(*)
	VARIOS AYUNTAMIENTOS DE GRANADA	50,00	(*)
		-----	-----
		100,00	(*)
CONSORCIO UNIDAD TERRITORIAL DE EMPLEO Y DESARROLLO LOCAL Y TECNOLÓGICO DE ALCALÁ DE GUADAIRA (1)	JUNTA DE ANDALUCÍA	50,00	(*)
	AYUNTAMIENTO DE ALCALÁ DE GUADAIRA	50,00	(*)
		-----	-----
		100,00	(*)
CONSORCIO UNIDAD TERRITORIAL DE EMPLEO Y DESARROLLO LOCAL Y TECNOLÓGICO DE ALCOLEA DEL RIO Y OTROS (1)	JUNTA DE ANDALUCÍA	50,00	(*)
	VARIOS AYUNTAMIENTOS DE SEVILLA	25,00	(*)
	AYUNTAMIENTO DE VILLANUEVA DEL RIO Y MINAS	8,34	(*)
	AYUNTAMIENTO DE PEÑAFLORES	8,33	(*)
	AYUNTAMIENTO DE ALCOLEA DEL RIO	8,33	(*)
		-----	-----
		100,00	(*)
CONSORCIO UNIDAD TERRITORIAL DE EMPLEO Y DESARROLLO LOCAL Y TECNOLÓGICO DE ALDEAQUEMADA Y OTROS (1)	JUNTA DE ANDALUCÍA	50,00	(*)
	VARIOS AYUNTAMIENTOS DE JAÉN	30,00	(*)
	AYUNTAMIENTO DE LA CAROLINA	10,00	(*)
	AYUNTAMIENTO DE SANTA ELENA	10,00	(*)
		-----	-----

Consortio	Entidad asociada	% Participación	% Voto
		100,00	(*)
CONSORCIO UNIDAD TERRITORIAL DE EMPLEO Y DESARROLLO LOCAL Y TECNOLÓGICO DE ALFACAR Y OTROS (1)	JUNTA DE ANDALUCÍA	50,00	(*)
	VARIOS AYUNTAMIENTOS DE GRANADA	50,00	(*)
		-----	-----
		100,00	(*)
CONSORCIO UNIDAD TERRITORIAL DE EMPLEO Y DESARROLLO LOCAL Y TECNOLÓGICO DE ALGAMITAS Y OTROS (1)	JUNTA DE ANDALUCÍA	50,00	(*)
	VARIOS AYUNTAMIENTOS DE SEVILLA	50,00	(*)
		-----	-----
		100,00	(*)
CONSORCIO UNIDAD TERRITORIAL DE EMPLEO Y DESARROLLO LOCAL Y TECNOLÓGICO DE ALGARINEJO, LOJA Y OTROS (1)	JUNTA DE ANDALUCÍA	50,00	(*)
	VARIOS AYUNTAMIENTOS DE GRANADA	50,00	(*)
		-----	-----
		100,00	(*)
CONSORCIO UNIDAD TERRITORIAL DE EMPLEO Y DESARROLLO LOCAL Y TECNOLÓGICO DE ALGARROBO Y OTROS (1)	JUNTA DE ANDALUCÍA	50,00	(*)
	VARIOS AYUNTAMIENTOS DE MÁLAGA	50,00	(*)
		-----	-----
		100,00	(*)
CONSORCIO UNIDAD TERRITORIAL DE EMPLEO Y DESARROLLO LOCAL Y TECNOLÓGICO DE ALHAMA GRANADA Y OTROS (1)	JUNTA DE ANDALUCÍA	50,00	(*)
	VARIOS AYUNTAMIENTOS DE GRANADA	50,00	(*)
		-----	-----
		100,00	(*)
CONSORCIO UNIDAD TERRITORIAL DE EMPLEO Y DESARROLLO LOCAL Y TECNOLÓGICO DE ALICÚN DE ORTEGA Y OTROS (1)	JUNTA DE ANDALUCÍA	50,00	(*)
	VARIOS AYUNTAMIENTOS DE GRANADA	50,00	(*)
		-----	-----
		100,00	(*)
CONSORCIO UNIDAD TERRITORIAL DE EMPLEO Y DESARROLLO LOCAL Y TECNOLÓGICO DE ALJARAFE (1)	JUNTA DE ANDALUCÍA	50,00	(*)
	VARIOS AYUNTAMIENTOS DE SEVILLA	25,00	(*)
	MANCOMUNIDAD ALJARAFE	25,00	(*)
		-----	-----
		100,00	(*)
CONSORCIO UNIDAD TERRITORIAL DE EMPLEO Y DESARROLLO LOCAL Y TECNOLÓGICO DE ALMÁCHAR Y OTROS (1)	JUNTA DE ANDALUCÍA	50,00	(*)

Consortio	Entidad asociada	% Participación	% Voto
	VARIOS AYUNTAMIENTOS DE MÁLAGA	50,00	(*)
		-----	-----
		100,00	(*)
CONSORCIO UNIDAD TERRITORIAL DE EMPLEO Y DESARROLLO LOCAL Y TECNOLÓGICO DE ALMEGÍBAR Y OTROS (1)	JUNTA DE ANDALUCÍA	50,00	(*)
	VARIOS AYUNTAMIENTOS DE GRANADA	50,00	(*)
		-----	-----
		100,00	(*)
CONSORCIO UNIDAD TERRITORIAL DE EMPLEO Y DESARROLLO LOCAL Y TECNOLÓGICO DE ÁLORA Y OTROS (1)	JUNTA DE ANDALUCÍA	50,00	(*)
	VARIOS AYUNTAMIENTOS DE MÁLAGA	50,00	(*)
		-----	-----
		100,00	(*)
CONSORCIO UNIDAD TERRITORIAL DE EMPLEO Y DESARROLLO LOCAL Y TECNOLÓGICO DE ALPANDEIRE Y OTROS (1)	JUNTA DE ANDALUCÍA	50,00	(*)
	VARIOS AYUNTAMIENTOS DE MÁLAGA	50,00	(*)
		-----	-----
		100,00	(*)
CONSORCIO UNIDAD TERRITORIAL DE EMPLEO Y DESARROLLO LOCAL Y TECNOLÓGICO DE ALPUJARRA DE LA SIERRA (1)	JUNTA DE ANDALUCÍA	50,00	(*)
	VARIOS AYUNTAMIENTOS DE GRANADA	50,00	(*)
		-----	-----
		100,00	(*)
CONSORCIO UNIDAD TERRITORIAL DE EMPLEO Y DESARROLLO LOCAL Y TECNOLÓGICO DE ANDÉVALO-MINERO (1)	JUNTA DE ANDALUCÍA	50,00	(*)
	MANCOMUNIDAD ANDÉVALO MINERO	50,00	(*)
		-----	-----
		100,00	(*)
CONSORCIO UNIDAD TERRITORIAL DE EMPLEO Y DESARROLLO LOCAL Y TECNOLÓGICO DE ÁNDUJAR Y OTROS (1)	JUNTA DE ANDALUCÍA	50,00	(*)
	VARIOS AYUNTAMIENTOS DE JAÉN	50,00	(*)
		-----	-----
		100,00	(*)
CONSORCIO UNIDAD TERRITORIAL DE EMPLEO Y DESARROLLO LOCAL Y TECNOLÓGICO DE ANTAS Y OTROS (1)	JUNTA DE ANDALUCÍA	50,00	(*)
	VARIOS AYUNTAMIENTOS DE ALMERÍA	50,00	(*)
		-----	-----
		100,00	(*)
CONSORCIO UNIDAD TERRITORIAL DE EMPLEO Y DESARROLLO LOCAL Y TECNOLÓGICO DE ARAHAL Y OTROS (1)	JUNTA DE ANDALUCÍA	50,00	(*)

Consortio	Entidad asociada	% Participación	% Voto
	AYUNTAMIENTO DE PARADAS	16,67	(*)
	AYUNTAMIENTO DE MARCHENA	16,67	(*)
	AYUNTAMIENTO DE ARAHAL	16,66	(*)
		-----	-----
		100,00	(*)
CONSORCIO UNIDAD TERRITORIAL DE EMPLEO Y DESARROLLO LOCAL Y TECNOLÓGICO DE ARCHIDONA Y OTROS (1)	JUNTA DE ANDALUCÍA	50,00	(*)
	VARIOS AYUNTAMIENTOS DE MÁLAGA	50,00	(*)
		-----	-----
		100,00	(*)
CONSORCIO UNIDAD TERRITORIAL DE EMPLEO Y DESARROLLO LOCAL Y TECNOLÓGICO DE ARMUÑA DE ALMANZORA (1)	JUNTA DE ANDALUCÍA	50,00	(*)
	VARIOS AYUNTAMIENTOS DE ALMERÍA	50,00	(*)
		-----	-----
		100,00	(*)
CONSORCIO UNIDAD TERRITORIAL DE EMPLEO Y DESARROLLO LOCAL Y TECNOLÓGICO DE BAILEN Y OTROS (1)	JUNTA DE ANDALUCÍA	50,00	(*)
	VARIOS AYUNTAMIENTOS DE JAÉN	50,00	(*)
		-----	-----
		100,00	(*)
CONSORCIO UNIDAD TERRITORIAL DE EMPLEO Y DESARROLLO LOCAL Y TECNOLÓGICO DE BAJO GUADALQUIVIR (1)	JUNTA DE ANDALUCÍA	50,00	(*)
	MANCOMUNIDAD DE BAJO GUADALQUIVIR	50,00	(*)
		-----	-----
		100,00	(*)
CONSORCIO UNIDAD TERRITORIAL DE EMPLEO Y DESARROLLO LOCAL Y TECNOLÓGICO DE BAZA Y OTROS (1)	JUNTA DE ANDALUCÍA	50,00	(*)
	VARIOS AYUNTAMIENTOS DE GRANADA	50,00	(*)
		-----	-----
		100,00	(*)
CONSORCIO UNIDAD TERRITORIAL DE EMPLEO Y DESARROLLO LOCAL Y TECNOLÓGICO DE BELMEZ MORALEDA Y OTROS (1)	JUNTA DE ANDALUCÍA	50,00	(*)
	VARIOS AYUNTAMIENTOS DE JAÉN	50,00	(*)
		-----	-----
		100,00	(*)
CONSORCIO UNIDAD TERRITORIAL DE EMPLEO Y DESARROLLO LOCAL Y TECNOLÓGICO DE BENALÚA DE LAS VILLAS Y OTROS (1)	JUNTA DE ANDALUCÍA	50,00	(*)
	VARIOS AYUNTAMIENTOS DE GRANADA	50,00	(*)
		-----	-----

Consortio	Entidad asociada	% Participación	% Voto
		100,00	(*)
CONSORCIO UNIDAD TERRITORIAL DE EMPLEO Y DESARROLLO LOCAL Y TECNOLÓGICO DE BETURIA (1)	JUNTA DE ANDALUCÍA	50,00	(*)
	MANCOMUNIDAD DE MUNICIPIOS DE BETURIA	50,00	(*)
	-----	-----	-----
		100,00	(*)
CONSORCIO UNIDAD TERRITORIAL DE EMPLEO Y DESARROLLO LOCAL Y TECNOLÓGICO DE CAMPILLO DE ARENAS Y OTROS (1)	JUNTA DE ANDALUCÍA	50,00	(*)
	VARIOS AYUNTAMIENTOS DE JAÉN	50,00	(*)
	-----	-----	-----
		100,00	(*)
CONSORCIO UNIDAD TERRITORIAL DE EMPLEO Y DESARROLLO LOCAL Y TECNOLÓGICO DE CAMPIÑA ANDÉVALO (1)	JUNTA DE ANDALUCÍA	50,00	(*)
	VARIOS AYUNTAMIENTOS DE HUELVA	25,00	(*)
	MANCOMUNIDAD CAMPIÑA-ANDÉVALO	25,00	(*)
-----	-----	-----	
		100,00	(*)
CONSORCIO UNIDAD TERRITORIAL DE EMPLEO Y DESARROLLO LOCAL Y TECNOLÓGICO DE CARBONERAS (1)	JUNTA DE ANDALUCÍA	50,00	(*)
	AYUNTAMIENTO DE CARBONERAS	50,00	(*)
	-----	-----	-----
		100,00	(*)
CONSORCIO UNIDAD TERRITORIAL DE EMPLEO Y DESARROLLO LOCAL Y TECNOLÓGICO DE CARMONA, VISO Y MAIRENA (1)	JUNTA DE ANDALUCÍA	50,00	(*)
	AYUNTAMIENTO DE MAIRENA DEL ALCOR	16,67	(*)
	VARIOS AYUNTAMIENTOS DE SEVILLA	16,67	(*)
	AYUNTAMIENTO DE CARMONA	16,66	(*)
-----	-----	-----	
		100,00	(*)
CONSORCIO UNIDAD TERRITORIAL DE EMPLEO Y DESARROLLO LOCAL Y TECNOLÓGICO DE CASARES Y OTROS (1)	JUNTA DE ANDALUCÍA	50,00	(*)
	VARIOS AYUNTAMIENTOS DE MÁLAGA	50,00	(*)
	-----	-----	-----
		100,00	(*)
CONSORCIO UNIDAD TERRITORIAL DE EMPLEO Y DESARROLLO LOCAL Y TECNOLÓGICO DE CAZORLA Y OTROS (1)	JUNTA DE ANDALUCÍA	50,00	(*)
	VARIOS AYUNTAMIENTOS DE JAÉN	50,00	(*)
	-----	-----	-----
		100,00	(*)

Consortio	Entidad asociada	% Participación	% Voto
CONSORCIO UNIDAD TERRITORIAL DE EMPLEO Y DESARROLLO LOCAL Y TECNOLÓGICO DE CHICLANA DE LA FRONTERA (1)	JUNTA DE ANDALUCÍA	50,00	(*)
	AYUNTAMIENTO DE CHICLANA DE LA FRONTERA	50,00	(*)
		-----	-----
		100,00	(*)
CONSORCIO UNIDAD TERRITORIAL DE EMPLEO Y DESARROLLO LOCAL Y TECNOLÓGICO DE DOS HERMANAS (1)	JUNTA DE ANDALUCÍA	50,00	(*)
	AYUNTAMIENTO DE DOS HERMANAS	50,00	(*)
		-----	-----
		100,00	(*)
CONSORCIO UNIDAD TERRITORIAL DE EMPLEO Y DESARROLLO LOCAL Y TECNOLÓGICO DE EL PUERTO DE SANTA MARÍA (1)	JUNTA DE ANDALUCÍA	50,00	(*)
	AYUNTAMIENTO DEL PUERTO DE SANTA MARÍA	50,00	(*)
		-----	-----
		100,00	(*)
CONSORCIO UNIDAD TERRITORIAL DE EMPLEO Y DESARROLLO LOCAL Y TECNOLÓGICO DE FUENGIROLA Y MIJAS (1)	JUNTA DE ANDALUCÍA	50,00	(*)
	AYUNTAMIENTO DE FUENGIROLA	25,00	(*)
	AYUNTAMIENTO DE MIJAS	25,00	(*)
		-----	-----
		100,00	(*)
CONSORCIO UNIDAD TERRITORIAL DE EMPLEO Y DESARROLLO LOCAL Y TECNOLÓGICO DE GUADAJEZ Y CAMPIÑA ESTE (1)	JUNTA DE ANDALUCÍA	50,00	(*)
	MANCOMUNIDAD GUADAJEZ Y CAMPIÑA ESTE DE CÓRDOBA	50,00	(*)
		-----	-----
		100,00	(*)
CONSORCIO UNIDAD TERRITORIAL DE EMPLEO Y DESARROLLO LOCAL Y TECNOLÓGICO DE GUADALTEBA (1)	JUNTA DE ANDALUCÍA	50,00	(*)
	COMARCA DE GUADALTEBA	50,00	(*)
		-----	-----
		100,00	(*)
CONSORCIO UNIDAD TERRITORIAL DE EMPLEO Y DESARROLLO LOCAL Y TECNOLÓGICO DE ILLORA Y MONTEFRIO (1)	JUNTA DE ANDALUCÍA	50,00	(*)
	VARIOS AYUNTAMIENTOS DE GRANADA	50,00	(*)
		-----	-----
		100,00	(*)
CONSORCIO UNIDAD TERRITORIAL DE EMPLEO Y DESARROLLO LOCAL Y TECNOLÓGICO DE IZNATORAF Y OTROS (1)	JUNTA DE ANDALUCÍA	50,00	(*)
	VARIOS AYUNTAMIENTOS DE JAÉN	50,00	(*)
		-----	-----



Consortio	Entidad asociada	% Participación	% Voto
		100,00	(*)
CONSORCIO UNIDAD TERRITORIAL DE EMPLEO Y DESARROLLO LOCAL Y TECNOLÓGICO DE JEREZ DE LA FRONTERA (1)	JUNTA DE ANDALUCÍA	50,00	(*)
	AYUNTAMIENTO DE JEREZ DE LA FRONTERA	50,00	(*)
		-----	-----
		100,00	(*)
CONSORCIO UNIDAD TERRITORIAL DE EMPLEO Y DESARROLLO LOCAL Y TECNOLÓGICO DE LA ALGARBIA (1)	JUNTA DE ANDALUCÍA	50,00	(*)
	VARIOS AYUNTAMIENTOS DE MÁLAGA	50,00	(*)
		-----	-----
		100,00	(*)
CONSORCIO UNIDAD TERRITORIAL DE EMPLEO Y DESARROLLO LOCAL Y TECNOLÓGICO DE LA CAMPIÑA SUR (1)	JUNTA DE ANDALUCÍA	50,00	(*)
	MANCOMUNIDAD CAMPIÑA SUR DE CÓRDOBA	50,00	(*)
		-----	-----
		100,00	(*)
CONSORCIO UNIDAD TERRITORIAL DE EMPLEO Y DESARROLLO LOCAL Y TECNOLÓGICO DE LA CAMPIÑA SUR CORDOBESA (1)	JUNTA DE ANDALUCÍA	50,00	(*)
	MANCOMUNIDAD CAMPIÑA SUR DE CÓRDOBA	50,00	(*)
		-----	-----
		100,00	(*)
CONSORCIO UNIDAD TERRITORIAL DE EMPLEO Y DESARROLLO LOCAL Y TECNOLÓGICO DE LA CAÑADA ROSAL Y OTROS (1)	JUNTA DE ANDALUCÍA	50,00	(*)
	VARIOS AYUNTAMIENTOS DE SEVILLA	20,00	(*)
	AYUNTAMIENTO DE ECIJA	10,00	(*)
	AYUNTAMIENTO DE LA LUISIANA	10,00	(*)
	AYUNTAMIENTO DE CAÑADA ROSAL	10,00	(*)
		-----	-----
		100,00	(*)
CONSORCIO UNIDAD TERRITORIAL DE EMPLEO Y DESARROLLO LOCAL Y TECNOLÓGICO DE LA COMARCA DE HUESCAR (1)	JUNTA DE ANDALUCÍA	50,00	(*)
	MANCOMUNIDAD COMARCAL HUESCAR	50,00	(*)
		-----	-----
		100,00	(*)
CONSORCIO UNIDAD TERRITORIAL DE EMPLEO Y DESARROLLO LOCAL Y TECNOLÓGICO DE LA COMARCA DEL GUADIATO (1)	JUNTA DE ANDALUCÍA	50,00	(*)
	VARIOS AYUNTAMIENTOS DE CÓRDOBA	50,00	(*)
		-----	-----
		100,00	(*)

Consortio	Entidad asociada	% Participación	% Voto
CONSORCIO UNIDAD TERRITORIAL DE EMPLEO Y DESARROLLO LOCAL Y TECNOLÓGICO DE LA COMUNIDAD LA JANDA (1)	JUNTA DE ANDALUCÍA	50,00	(*)
	MANCOMUNIDAD LA JANDA	50,00	(*)
		-----	-----
		100,00	(*)
CONSORCIO UNIDAD TERRITORIAL DE EMPLEO Y DESARROLLO LOCAL Y TECNOLÓGICO DE LA COMUNIDAD SIERRA DE CÁDIZ (1)	JUNTA DE ANDALUCÍA	50,00	(*)
	MANCOMUNIDAD SIERRA DE CÁDIZ	50,00	(*)
		-----	-----
		100,00	(*)
CONSORCIO UNIDAD TERRITORIAL DE EMPLEO Y DESARROLLO LOCAL Y TECNOLÓGICO DE LA COSTA DE HUELVA (1)	JUNTA DE ANDALUCÍA	50,00	(*)
	VARIOS AYUNTAMIENTOS DE HUELVA	50,00	(*)
		-----	-----
		100,00	(*)
CONSORCIO UNIDAD TERRITORIAL DE EMPLEO Y DESARROLLO LOCAL Y TECNOLÓGICO DE LA CUENCA MINERA (1)	JUNTA DE ANDALUCÍA	50,00	(*)
	MANCOMUNIDAD CUENCA MINERA	50,00	(*)
		-----	-----
		100,00	(*)
CONSORCIO UNIDAD TERRITORIAL DE EMPLEO Y DESARROLLO LOCAL Y TECNOLÓGICO DE LA SIERRA OCCIDENTAL (1)	JUNTA DE ANDALUCÍA	50,00	(*)
	MANCOMUNIDAD SIERRA OCCIDENTAL DE HUELVA	50,00	(*)
		-----	-----
		100,00	(*)
CONSORCIO UNIDAD TERRITORIAL DE EMPLEO Y DESARROLLO LOCAL Y TECNOLÓGICO DE LA SIERRA ORIENTAL (1)	JUNTA DE ANDALUCÍA	50,00	(*)
	MANCOMUNIDAD SIERRA MINERA	25,00	(*)
	MANCOMUNIDAD RIBERA DE HUELVA	25,00	(*)
		-----	-----
		100,00	(*)
CONSORCIO UNIDAD TERRITORIAL DE EMPLEO Y DESARROLLO LOCAL Y TECNOLÓGICO DE LA SIERRA SUR (1)	JUNTA DE ANDALUCÍA	50,00	(*)
	VARIOS AYUNTAMIENTOS DE JAÉN	50,00	(*)
		-----	-----
		100,00	(*)
CONSORCIO UNIDAD TERRITORIAL DE EMPLEO Y DESARROLLO LOCAL Y TECNOLÓGICO DE LA VEGA MEDIA (1)	JUNTA DE ANDALUCÍA	50,00	(*)
	VARIOS AYUNTAMIENTOS DE SEVILLA	50,00	(*)
		-----	-----

Consortio	Entidad asociada	% Participación	% Voto
		100,00	(*)
CONSORCIO UNIDAD TERRITORIAL DE EMPLEO Y DESARROLLO LOCAL Y TECNOLÓGICO DE LA ZONA HINOJOSA (1)	JUNTA DE ANDALUCÍA	50,00	(*)
	VARIOS AYUNTAMIENTOS DE CÓRDOBA	50,00	(*)
		-----	-----
		100,00	(*)
CONSORCIO UNIDAD TERRITORIAL DE EMPLEO Y DESARROLLO LOCAL Y TECNOLÓGICO DE LA ZONA L DE GRANADA (1)	JUNTA DE ANDALUCÍA	50,00	(*)
	VARIOS AYUNTAMIENTOS DE GRANADA	50,00	(*)
		-----	-----
		100,00	(*)
CONSORCIO UNIDAD TERRITORIAL DE EMPLEO Y DESARROLLO LOCAL Y TECNOLÓGICO DE LA ZONA OESTE DE GRANADA (1)	JUNTA DE ANDALUCÍA	50,00	(*)
	VARIOS AYUNTAMIENTOS DE GRANADA	50,00	(*)
		-----	-----
		100,00	(*)
CONSORCIO UNIDAD TERRITORIAL DE EMPLEO Y DESARROLLO LOCAL Y TECNOLÓGICO DE LA ZONA POZOBLANCO (1)	JUNTA DE ANDALUCÍA	50,00	(*)
	VARIOS AYUNTAMIENTOS DE CÓRDOBA	50,00	(*)
		-----	-----
		100,00	(*)
CONSORCIO UNIDAD TERRITORIAL DE EMPLEO Y DESARROLLO LOCAL Y TECNOLÓGICO DE LAS TIERRAS DE DOÑANA(1)	JUNTA DE ANDALUCÍA	50,00	(*)
	MANCOMUNIDAD TIERRAS DOÑANA	50,00	(*)
		-----	-----
		100,00	(*)
CONSORCIO UNIDAD TERRITORIAL DE EMPLEO Y DESARROLLO LOCAL Y TECNOLÓGICO DE LÍNARES (1)	JUNTA DE ANDALUCÍA	50,00	(*)
	AYUNTAMIENTO DE LINARES	50,00	(*)
		-----	-----
		100,00	(*)
CONSORCIO UNIDAD TERRITORIAL DE EMPLEO Y DESARROLLO LOCAL Y TECNOLÓGICO DE LOMA ORIENTAL (1)	JUNTA DE ANDALUCÍA	50,00	(*)
	VARIOS AYUNTAMIENTOS DE JAÉN	50,00	(*)
		-----	-----
		100,00	(*)
CONSORCIO UNIDAD TERRITORIAL DE EMPLEO Y DESARROLLO LOCAL Y TECNOLÓGICO DE LOS VÉLEZ (1)	JUNTA DE ANDALUCÍA	50,00	(*)
	VARIOS AYUNTAMIENTOS DE ALMERÍA	50,00	(*)
		-----	-----

Consortio	Entidad asociada	% Participación	% Voto
		100,00	(*)
CONSORCIO UNIDAD TERRITORIAL DE EMPLEO Y DESARROLLO LOCAL Y TECNOLÓGICO DE MARQUESADO GRANADA (1)	JUNTA DE ANDALUCÍA	50,00	(*)
	MANCOMUNIDAD MARQUESADO DEL ZENETE	50,00	(*)
	-----	-----	-----
		100,00	(*)
CONSORCIO UNIDAD TERRITORIAL DE EMPLEO Y DESARROLLO LOCAL Y TECNOLÓGICO DE MONTES-ALTA AXARQUÍA (11)	JUNTA DE ANDALUCÍA	50,00	(*)
	CONSORCIO MONTES-ALTA AXARQUÍA (4)	50,00	(*)
	-----	-----	-----
		100,00	(*)
CONSORCIO UNIDAD TERRITORIAL DE EMPLEO Y DESARROLLO LOCAL Y TECNOLÓGICO DE OSUNA, LANTEJUELA Y OTROS (1)	JUNTA DE ANDALUCÍA	50,00	(*)
	VARIOS AYUNTAMIENTOS DE SEVILLA	50,00	(*)
	-----	-----	-----
		100,00	(*)
CONSORCIO UNIDAD TERRITORIAL DE EMPLEO Y DESARROLLO LOCAL Y TECNOLÓGICO DE PUERTO REAL (1)	JUNTA DE ANDALUCÍA	50,00	(*)
	AYUNTAMIENTO DE PUERTO REAL	50,00	(*)
	-----	-----	-----
		100,00	(*)
CONSORCIO UNIDAD TERRITORIAL DE EMPLEO Y DESARROLLO LOCAL Y TECNOLÓGICO DE RIO VERDE (1)	JUNTA DE ANDALUCÍA	50,00	(*)
	VARIOS AYUNTAMIENTOS DE GRANADA	50,00	(*)
	-----	-----	-----
		100,00	(*)
CONSORCIO UNIDAD TERRITORIAL DE EMPLEO Y DESARROLLO LOCAL Y TECNOLÓGICO DE SAN FERNANDO (1)	JUNTA DE ANDALUCÍA	50,00	(*)
	AYUNTAMIENTO DE SAN FERNANDO	50,00	(*)
	-----	-----	-----
		100,00	(*)
CONSORCIO UNIDAD TERRITORIAL DE EMPLEO Y DESARROLLO LOCAL Y TECNOLÓGICO DE SANTA FE (1)	JUNTA DE ANDALUCÍA	50,00	(*)
	VARIOS AYUNTAMIENTOS DE GRANADA	50,00	(*)
	-----	-----	-----
		100,00	(*)
CONSORCIO UNIDAD TERRITORIAL DE EMPLEO Y DESARROLLO LOCAL Y TECNOLÓGICO DE SIERRA NORTE DE SEVILLA (1)	JUNTA DE ANDALUCÍA	50,00	(*)
	MANCOMUNIDAD SIERRA NORTE DE SEVILLA	50,00	(*)
	-----	-----	-----

Consortio	Entidad asociada	% Participación	% Voto
		100,00	(*)
CONSORCIO UNIDAD TERRITORIAL DE EMPLEO Y DESARROLLO LOCAL Y TECNOLÓGICO DE SUBBÉTICA CORDOBESA (1)	JUNTA DE ANDALUCÍA	50,00	(*)
	MANCOMUNIDAD ZONA SUBBÉTICA DE CÓRDOBA	50,00	(*)
		-----	-----
		100,00	(*)
CONSORCIO UNIDAD TERRITORIAL DE EMPLEO Y DESARROLLO LOCAL Y TECNOLÓGICO DE VEGA DEL GUADALQUIVIR (1)	JUNTA DE ANDALUCÍA	50,00	(*)
	MANCOMUNIDAD VEGA DEL GUADALQUIVIR	50,00	(*)
		-----	-----
		100,00	(*)
CONSORCIO UNIDAD TERRITORIAL DE EMPLEO Y DESARROLLO LOCAL Y TECNOLÓGICO DE VÉLEZ-MÁLAGA (1)	JUNTA DE ANDALUCÍA	50,00	(*)
	AYUNTAMIENTO DE VÉLEZ-MÁLAGA	50,00	(*)
		-----	-----
		100,00	(*)
CONSORCIO UNIDAD TERRITORIAL DE EMPLEO Y DESARROLLO LOCAL Y TECNOLÓGICO DE VICAR (1)	JUNTA DE ANDALUCÍA	50,00	(*)
	VARIOS AYUNTAMIENTOS DE ALMERÍA	50,00	(*)
		-----	-----
		100,00	(*)
CONSORCIO UNIDAD TERRITORIAL DE EMPLEO Y DESARROLLO LOCAL Y TECNOLÓGICO DEL ALTO GUADALQUIVIR (1)	JUNTA DE ANDALUCÍA	50,00	(*)
	MANCOMUNIDAD CORDOBESA ALTO GUADALQUIVIR	50,00	(*)
		-----	-----
		100,00	(*)
CONSORCIO UNIDAD TERRITORIAL DE EMPLEO Y DESARROLLO LOCAL Y TECNOLÓGICO DEL ARROYO DEL OJANCO Y OTROS (1)	JUNTA DE ANDALUCÍA	50,00	(*)
	VARIOS AYUNTAMIENTOS DE JAÉN	50,00	(*)
		-----	-----
		100,00	(*)
CONSORCIO UNIDAD TERRITORIAL DE EMPLEO Y DESARROLLO LOCAL Y TECNOLÓGICO DEL CAMPO DE GIBRALTAR (1)	JUNTA DE ANDALUCÍA	50,00	(*)
	MANCOMUNIDAD DE CAMPO DE GIBRALTAR	50,00	(*)
		-----	-----
		100,00	(*)
CONSORCIO UNIDAD TERRITORIAL DE EMPLEO Y DESARROLLO LOCAL Y TECNOLÓGICO DEL CONDADO DE HUELVA (1)	JUNTA DE ANDALUCÍA	50,00	(*)
	MANCOMUNIDAD DESARROLLO CONDADO DE HUELVA	50,00	(*)
		-----	-----

Consortio	Entidad asociada	% Participación	% Voto
		100,00	(*)
CONSORCIO UNIDAD TERRITORIAL DE EMPLEO Y DESARROLLO LOCAL Y TECNOLÓGICO ALGATOCIN Y OTROS (1)	JUNTA DE ANDALUCÍA	50,00	(*)
	VARIOS AYUNTAMIENTOS DE MÁLAGA	50,00	(*)
		-----	-----
		100,00	(*)
CONSORCIO UNIDAD TERRITORIAL DE EMPLEO Y DESARROLLO LOCAL Y TECNOLÓGICO ARQUILLOS Y OTROS (1)	JUNTA DE ANDALUCÍA	50,00	(*)
	VARIOS AYUNTAMIENTOS DE JAÉN	50,00	(*)
		-----	-----
		100,00	(*)
CONSORCIO UNIDAD TERRITORIAL DE EMPLEO Y DESARROLLO LOCAL Y TECNOLÓGICO LOMA OCCIDENTAL (1)	JUNTA DE ANDALUCÍA	50,00	(*)
	AYUNTAMIENTO DE BAEZA	50,00	(*)
		-----	-----
		100,00	(*)
CONSORCIO UNIDAD TERRITORIAL DE EMPLEO Y DESARROLLO LOCAL Y TECNOLÓGICO MORON DE LA FRONTERA Y OTROS (1)	JUNTA DE ANDALUCÍA	50,00	(*)
	VARIOS AYUNTAMIENTOS DE SEVILLA	50,00	(*)
		-----	-----
		100,00	(*)
CONSORCIO UNIDAD TERRITORIAL DE EMPLEO Y DESARROLLO LOCAL Y TECNOLÓGICO ZONA NORTE DE GRANADA (1)	JUNTA DE ANDALUCÍA	50,00	(*)
	VARIOS AYUNTAMIENTOS DE SEVILLA	50,00	(*)
		-----	-----
		100,00	(*)
CONSORCIO VIVIENDA PARA LOS VECINOS DEL ÁREA DE SEVILLA (1)	JUNTA DE ANDALUCÍA	45,00	(*)
	AYUNTAMIENTO DE SEVILLA	23,56	(*)
	DIPUTACIÓN PROVINCIAL DE SEVILLA	10,00	(*)
	VARIOS AYUNTAMIENTOS DE SEVILLA	6,64	(*)
	AYUNTAMIENTO DE DOS HERMANAS	3,96	(*)
	AYUNTAMIENTO DE ALCALÁ DE GUADAIRA	2,23	(*)
	AYUNTAMIENTO DE UTRERA	1,66	(*)
	AYUNTAMIENTO DE MAIRENA DE ALJARAFE	1,33	(*)
	AYUNTAMIENTO DE CARMONA	0,93	(*)
	AYUNTAMIENTO DE CORIA DEL RIO	0,90	(*)

Consortio	Entidad asociada	% Participación	% Voto
	AYUNTAMIENTO DE CAMAS	0,87	(*)
	AYUNTAMIENTO DE SAN JUAN DE AZNALFARACHE	0,67	(*)
	AYUNTAMIENTO DE MAIRENA DEL ALCOR	0,65	(*)
	AYUNTAMIENTO DE SANLÚCAR LA MAYOR	0,41	(*)
	AYUNTAMIENTO DE OLIVARES	0,30	(*)
	AYUNTAMIENTO DE SANTIPONCE	0,26	(*)
	AYUNTAMIENTO DE GERENA	0,20	(*)
	AYUNTAMIENTO DE BENACAZÓN	0,20	(*)
	AYUNTAMIENTO DE VILLAMANRIQUE DE LA CONDESA	0,14	(*)
	AYUNTAMIENTO DE HUÉVAR DEL ALJARAFE	0,09	(*)
		-----	-----
		100,00	(*)
INSTITUTO DE BIOMEDICINA DE SEVILLA (2)	UNIVERSIDAD DE SEVILLA	(*)	(*)
	JUNTA DE ANDALUCÍA	(*)	(*)
	AGENCIA ESTATAL CONSEJO SUPERIOR DE INVESTIGACIONES CIENTÍFICAS	(*)	(*)
		-----	-----
		(*)	(*)
<b>DIPUTACIÓN GENERAL DE ARAGÓN</b>			
CONSORCIO AGRUPACIÓN Nº1 HUESCA (1)	DIPUTACIÓN GENERAL DE ARAGÓN	25,00	(*)
	AYUNTAMIENTO DE JACA	25,00	(*)
	AYUNTAMIENTO DE HUESCA	25,00	(*)
	VARIAS ENTIDADES LOCALES DE HUESCA.	25,00	(*)
		-----	-----
		100,00	(*)
CONSORCIO ARAGONÉS SANITARIO DE ALTA RESOLUCIÓN (1)	DIPUTACIÓN GENERAL DE ARAGÓN	51,00	(*)
	AYUNTAMIENTO DE JACA	10,00	(*)
	AYUNTAMIENTO DE FRAGA	10,00	(*)
	AYUNTAMIENTO DE EJEJA DE LOS CABALLEROS	10,00	(*)
	AYUNTAMIENTO DE TARAZONA	10,00	(*)
	PRIVADO	9,00	(*)
		-----	-----
		100,00	(*)

Consortio	Entidad asociada	% Participación	% Voto
CONSORCIO CANDIDATURA JUEGOS OLÍMPICOS ZARAGOZA-PIRINEOS 2022 (1)	DIPUTACIÓN GENERAL DE ARAGÓN	35,00	(*)
	AYUNTAMIENTO DE ZARAGOZA	35,00	(*)
	DIPUTACIÓN PROVINCIAL DE HUESCA	10,00	(*)
	AYUNTAMIENTO DE JACA	10,00	(*)
	AYUNTAMIENTO DE HUESCA	10,00	(*)
		-----	-----
		100,00	(*)
CONSORCIO COMUNIDAD DE TRABAJO DE LOS PIRINEOS (1)	DIPUTACIÓN GENERAL DE ARAGÓN	14,29	(*)
	GENERALITAT DE CATALUÑA	14,29	(*)
	COMUNIDAD FORAL DE NAVARRA	14,29	(*)
	COMUNIDAD AUTÓNOMA DE EUSKADI	14,29	(*)
	REGIÓN AQUITAINE	14,28	(*)
	REGIÓN LANGUEDOC-ROUSSILLON	14,28	(*)
	REGIÓN MIDI-PYRÉNÉES	14,28	(*)
		-----	-----
		100,00	(*)
CONSORCIO DE LA AGRUPACIÓN Nº 7-ALCAÑIZ (1)	VARIOS AYUNTAMIENTOS DE ARAGÓN	90,00	(*)
	DIPUTACIÓN GENERAL DE ARAGÓN	10,00	(*)
		-----	-----
		100,00	(*)
CONSORCIO DE LA AGRUPACIÓN Nº 8-TERUEL (RESIDUOS URBANOS) (1)	VARIOS AYUNTAMIENTOS DE ARAGÓN	90,00	(*)
	DIPUTACIÓN GENERAL DE ARAGÓN	10,00	(*)
		-----	-----
		100,00	(*)
CONSORCIO DE TRANSPORTES DEL ÁREA DE ZARAGOZA (1)	DIPUTACIÓN GENERAL DE ARAGÓN	47,00	(*)
	AYUNTAMIENTO DE ZARAGOZA	42,26	(*)
	DIPUTACIÓN PROVINCIAL DE ZARAGOZA	6,00	(*)
	VARIOS AYUNTAMIENTOS DE ARAGÓN	4,74	(*)
		-----	-----
		100,00	(*)
CONSORCIO DEL AERÓDROMO/AEROPUERTO DE TERUEL (1)	DIPUTACIÓN GENERAL DE ARAGÓN	60,00	(*)
	AYUNTAMIENTO DE TERUEL	40,00	(*)
		-----	-----



Consortio	Entidad asociada	% Participación	% Voto
		100,00	(*)
CONSORCIO DEL CASTILLO DE SAN PEDRO DE JACA (3)	DIPUTACIÓN GENERAL DE ARAGÓN	26,47	25,00
	DIPUTACIÓN PROVINCIAL DE HUESCA	26,47	25,00
	AYUNTAMIENTO DE JACA	26,47	25,00
	MINISTERIO DE DEFENSA	20,59	25,00
	-----	-----	-----
		100,00	100,00
CONSORCIO DESARROLLO Y PROMOCIÓN CUENCA CENTRAL MINERA DE TERUEL (1)	PRIVADO	40,00	(*)
	DIPUTACIÓN GENERAL DE ARAGÓN	20,00	(*)
	AYUNTAMIENTO DE UTRILLAS	20,00	(*)
	AYUNTAMIENTO DE ESCUCHA	20,00	(*)
	-----	-----	-----
		100,00	(*)
CONSORCIO EXPO ZARAGOZA 2008 (en liquidación) (3)	DIPUTACIÓN GENERAL DE ARAGÓN	33,34	33,34
	AYUNTAMIENTO DE ZARAGOZA	33,33	33,33
	ESTADO	33,33	33,33
	-----	-----	-----
		100,00	100,00
CONSORCIO HOSPITALARIO DE JACA (1)	DIPUTACIÓN GENERAL DE ARAGÓN	50,00	(*)
	AYUNTAMIENTO DE JACA	50,00	(*)
	-----	-----	-----
		100,00	(*)
CONSORCIO JACA-PIRINEO 2002 (3)	PRIVADOS	(*)	(*)
	ESTADO	(*)	(*)
	DIPUTACIÓN GENERAL DE ARAGÓN	(*)	(*)
	DIPUTACIÓN PROVINCIAL DE HUESCA	(*)	(*)
	AYUNTAMIENTO DE JACA	(*)	(*)
	-----	-----	-----
		(*)	(*)
CONSORCIO P. CASA DEL TRADUCTOR DE TARAZONA (1)	PRIVADO	25,00	(*)
	DIPUTACIÓN GENERAL DE ARAGÓN	25,00	(*)
	DIPUTACIÓN PROVINCIAL DE ZARAGOZA	25,00	(*)
	VARIOS AYUNTAMIENTOS DE ARAGÓN	25,00	(*)
	-----	-----	-----

Consortio	Entidad asociada	% Participación	% Voto
		-----	-----
		100,00	(*)
CONSORCIO PARA LA GESTIÓN DE RESIDUOS URBANOS AGRUPACIÓN Nº5 CALATAYUD (1)	VARIOS AYUNTAMIENTOS DE ARAGÓN	81,25	(*)
	DIPUTACIÓN GENERAL DE ARAGÓN	18,75	(*)
		-----	-----
		100,00	(*)
CONSORCIO PATRIMONIO IBÉRICO DE ARAGÓN (1)	DIPUTACIÓN GENERAL DE ARAGÓN	38,06	(*)
	VARIOS AYUNTAMIENTOS DE TERUEL	20,18	(*)
	VARIAS MANCOMUNIDADES DE TERUEL	13,16	(*)
	PRIVADO	12,29	(*)
	DIPUTACIÓN PROVINCIAL DE TERUEL	11,04	(*)
	AYUNTAMIENTO DE ALCAÑIZ	5,27	(*)
		-----	-----
		100,00	(*)
CONSORCIO URBANÍSTICO CANFRANC 2000 (3)	DIPUTACIÓN GENERAL DE ARAGÓN	70,00	70,00
	ADMINISTRADOR DE INFRAESTRUCTURAS FERROVIARIAS	20,00	20,00
	AYUNTAMIENTO DE CANFRANC	10,00	10,00
		-----	-----
		100,00	100,00
CONSORCIO VÍA VERDE DE OJOS NEGROS (1)	DIPUTACIÓN GENERAL DE ARAGÓN	50,00	(*)
	DIPUTACIÓN PROVINCIAL DE TERUEL	25,00	(*)
	VARIOS AYUNTAMIENTOS DE TERUEL	25,00	(*)
		-----	-----
		100,00	(*)
<b>PRINCIPADO DE ASTURIAS</b>			
CONSORCIO ASTURIANO DE SERVICIOS TECNOLÓGICOS (1)	PRINCIPADO DE ASTURIAS	50,00	(*)
	VARIOS AYUNTAMIENTOS DE ASTURIAS	50,00	(*)
		-----	-----
		100,00	(*)
CONSORCIO BAJO NALÓN (1)	PRINCIPADO DE ASTURIAS	50,00	(*)
	VARIOS AYUNTAMIENTOS DE ASTURIAS	50,00	(*)
		-----	-----
		100,00	(*)
CONSORCIO DE ABASTECIMIENTO DE AGUA Y SANEAMIENTO ZONA CENTRAL DE ASTURIAS (3)	PRINCIPADO DE ASTURIAS	(*)	34,40

Consortio	Entidad asociada	% Participación	% Voto
CONSORCIO DESARROLLO MONTAÑA CENTRAL (11)	AYUNTAMIENTO DE GIJÓN	(*)	24,00
	ESTADO	(*)	20,00
	AYUNTAMIENTO DE OVIEDO	(*)	12,00
	AYUNTAMIENTO DE AVILÉS	(*)	9,60
		-----	-----
		(*)	100,00
	PRINCIPADO DE ASTURIAS	15,00	15,00
	SOCIEDAD PARA EL DESARROLLO DE LA COMARCAS MINERAS, S.A. (2)	15,00	15,00
	OTROS	10,00	10,00
	AYUNTAMIENTO DE LENA	10,00	10,00
	AYUNTAMIENTO DE RIOSA	10,00	10,00
	AYUNTAMIENTO DE ALLER	10,00	10,00
	AYUNTAMIENTO DE MORCÍN	10,00	10,00
AYUNTAMIENTO DE RIBERA DE ARRIBA	10,00	10,00	
AYUNTAMIENTO DE MIERES	10,00	10,00	
	-----	-----	
	100,00	100,00	
CONSORCIO INSTITUCIÓN FERIAL DE LA COMARCA DE AVILÉS (1)	PRINCIPADO DE ASTURIAS	34,91	(*)
	AYUNTAMIENTO DE AVILÉS	34,90	(*)
	CAJASTUR	21,21	(*)
	CÁMARA DE COMERCIO	7,00	(*)
	VARIOS AYUNTAMIENTOS DE ASTURIAS	1,98	(*)
	-----	-----	
	100,00	(*)	
CONSORCIO PARA LA GESTIÓN DE RESIDUOS SÓLIDOS EN ASTURIAS (1)	PRINCIPADO DE ASTURIAS	20,00	(*)
	AYUNTAMIENTO DE OVIEDO	20,00	(*)
	AYUNTAMIENTO DE GIJÓN	20,00	(*)
	AYUNTAMIENTO DE AVILÉS	10,00	(*)
	AYUNTAMIENTO DE LLANERA	10,00	(*)
	AYUNTAMIENTO DE ILLAS	10,00	(*)
	VARIOS AYUNTAMIENTOS DE ASTURIAS	10,00	(*)
		-----	-----

Consortio	Entidad asociada	% Participación	% Voto
		100,00	(*)
CONSORCIO RECINTO DE FERIAS Y EXPOSICIONES DE ASTURIAS (1)	OTROS	45,00	(*)
	PRINCIPADO DE ASTURIAS	24,82	(*)
	AYUNTAMIENTO DE GIJÓN	24,82	(*)
	VARIOS AYUNTAMIENTOS DE ASTURIAS	5,36	(*)
		-----	-----
		100,00	(*)
<b>COMUNIDAD AUTÓNOMA DE BALEARES</b>			
CONSORCI PER A LA MILLORA DE LES INFRASTRUCTURES TURISTIQUES I PEL FOMENT	COMUNIDAD AUTÓNOMA DE BALEARES	60,00	60,00
	OTROS	40,00	40,00
		-----	-----
		100,00	100,00
CONSORCI PER EL FOMENT DE LA LLENGUA CATALANA I LA PROJECCIO EXTERIOR DE LA CULT (1)	COMUNIDAD AUTÓNOMA DE BALEARES	50,00	(*)
	UNIVERSIDAD DE LAS ISLAS BALEARES	25,00	(*)
	CONSEJO INSULAR DE MENORCA	8,34	(*)
	CONSEJO INSULAR DE IBIZA-FORMENTERA	8,33	(*)
	CONSEJO INSULAR DE MALLORCA	8,33	(*)
		-----	-----
		100,00	(*)
CONSORCIO AGUAS DE ALGAIDA (1)	COMUNIDAD AUTÓNOMA DE BALEARES	50,00	(*)
	AYUNTAMIENTO DE ALGÁIDA	50,00	(*)
		-----	-----
		100,00	(*)
CONSORCIO AGUAS DE ANDRATX (1)	COMUNIDAD AUTÓNOMA DE BALEARES	50,00	(*)
	AYUNTAMIENTO DE ANDRATX	50,00	(*)
		-----	-----
		100,00	(*)
CONSORCIO AGUAS DE ARTÀ (1)	COMUNIDAD AUTÓNOMA DE BALEARES	50,00	(*)
	AYUNTAMIENTO DE ARTÀ	50,00	(*)
		-----	-----
		100,00	(*)
CONSORCIO AGUAS DE BANYALBUFAR (1)	COMUNIDAD AUTÓNOMA DE BALEARES	50,00	(*)
	AYUNTAMIENTO DE BANYALBUFAR	50,00	(*)
		-----	-----

<b>Consortio</b>	<b>Entidad asociada</b>	<b>% Participación</b>	<b>% Voto</b>
		100,00	(*)
CONSORCIO AGUAS DE CIUDADELA (1)	COMUNIDAD AUTÓNOMA DE BALEARES	50,00	(*)
	AYUNTAMIENTO DE CIUDADELLA DE MENORCA	50,00	(*)
	-----	-----	-----
		100,00	(*)
CONSORCIO AGUAS DE DEIÁ (1)	COMUNIDAD AUTÓNOMA DE BALEARES	50,00	(*)
	AYUNTAMIENTO DE DEYÁ	50,00	(*)
	-----	-----	-----
		100,00	(*)
CONSORCIO AGUAS DE FORMENTERA (1)	COMUNIDAD AUTÓNOMA DE BALEARES	50,00	(*)
	AYUNTAMIENTO DE FORMENTERA	50,00	(*)
	-----	-----	-----
		100,00	(*)
CONSORCIO AGUAS DE IBIZA-CAPITAL (1)	COMUNIDAD AUTÓNOMA DE BALEARES	60,00	(*)
	AYUNTAMIENTO DE EIVISSA	20,00	(*)
	AGENCIA BALEAR DEL AGUA Y DE LA CALIDAD AMBIENTAL	20,00	(*)
	-----	-----	-----
		100,00	(*)
CONSORCIO AGUAS DE LA BAHÍA DE PALMA (1)	COMUNIDAD AUTÓNOMA DE BALEARES	33,34	(*)
	AYUNTAMIENTO DE PALMA DE MALLORCA	33,33	(*)
	AYUNTAMIENTO DE CALVIÁ	33,33	(*)
	-----	-----	-----
		100,00	(*)
CONSORCIO AGUAS DE LLOSETA (1)	COMUNIDAD AUTÓNOMA DE BALEARES	50,00	(*)
	AYUNTAMIENTO DE LLOSETA	50,00	(*)
	-----	-----	-----
		100,00	(*)
CONSORCIO AGUAS DE MAHÓN (1)	COMUNIDAD AUTÓNOMA DE BALEARES	50,00	(*)
	AYUNTAMIENTO DE MAHÓN	50,00	(*)
	-----	-----	-----
		100,00	(*)
CONSORCIO AGUAS DE MARIA DE LA SALUT (1)	COMUNIDAD AUTÓNOMA DE BALEARES	50,00	(*)
	AYUNTAMIENTO DE MARIA DE LA SALUT	50,00	(*)
	-----	-----	-----
		100,00	(*)

<b>Consorcio</b>	<b>Entidad asociada</b>	<b>% Participación</b>	<b>% Voto</b>
CONSORCIO AGUAS DE MERCADAL (1)	COMUNIDAD AUTÓNOMA DE BALEARES	50,00	(*)
	AYUNTAMIENTO DE ES MERCADAL	50,00	(*)
	-----	100,00	(*)
CONSORCIO AGUAS DE PETRA (1)	COMUNIDAD AUTÓNOMA DE BALEARES	50,00	(*)
	AYUNTAMIENTO DE PETRA	50,00	(*)
	-----	100,00	(*)
CONSORCIO AGUAS DE POLLENÇA (1)	COMUNIDAD AUTÓNOMA DE BALEARES	50,00	(*)
	AYUNTAMIENTO DE POLLENZA	50,00	(*)
	-----	100,00	(*)
CONSORCIO AGUAS DE PUIGPUNYENT (1)	COMUNIDAD AUTÓNOMA DE BALEARES	50,00	(*)
	AYUNTAMIENTO DE PUIGPUNYENT	50,00	(*)
	-----	100,00	(*)
CONSORCIO AGUAS DE SAN ANTONI DE PORTMANY (1)	COMUNIDAD AUTÓNOMA DE BALEARES	50,00	(*)
	AYUNTAMIENTO DE SANT ANTONI DE PORTMANY	50,00	(*)
	-----	100,00	(*)
CONSORCIO AGUAS DE SELVA (1)	COMUNIDAD AUTÓNOMA DE BALEARES	50,00	(*)
	AYUNTAMIENTO DE SELVA	50,00	(*)
	-----	100,00	(*)
CONSORCIO AGUAS DE VALLDEMOSA (1)	COMUNIDAD AUTÓNOMA DE BALEARES	50,00	(*)
	AYUNTAMIENTO DE VALLDEMOSSA	50,00	(*)
	-----	100,00	(*)
CONSORCIO ALCUDIA PLA MIRALL (1)	COMUNIDAD AUTÓNOMA DE BALEARES	50,00	(*)
	AYUNTAMIENTO DE ALCUDIA	50,00	(*)
	-----	100,00	(*)
CONSORCIO AUBARCA-ES VERGER (1)	COMUNIDAD AUTÓNOMA DE BALEARES	77,78	(*)
	AYUNTAMIENTO DE ARTÁ	22,22	(*)
		-----	-----

Consortio	Entidad asociada	% Participación	% Voto
		100,00	(*)
CONSORCIO CAPDEPERA MIRALL (1)	COMUNIDAD AUTÓNOMA DE BALEARES	50,00	(*)
	AYUNTAMIENTO DE CAPDEPERA	50,00	(*)
		-----	-----
		100,00	(*)
CONSORCIO CASTELL DE SANT CARLES (3)	ESTADO	(*)	50,00
	COMUNIDAD AUTÓNOMA DE BALEARES	(*)	16,67
	CONSEJO INSULAR DE MALLORCA	(*)	16,67
	AYUNTAMIENTO DE PALMA DE MALLORCA	(*)	16,66
		-----	-----
		(*)	100,00
CONSORCIO CENTRO BALEARES EUROPA (1)	PRIVADO	20,00	(*)
	COMUNIDAD AUTÓNOMA DE BALEARES	10,00	(*)
	CONSEJO INSULAR DE MALLORCA	10,00	(*)
	AYUNTAMIENTO DE PALMA DE MALLORCA	10,00	(*)
	AYUNTAMIENTO DE CALVIÀ	10,00	(*)
	CONSEJO INSULAR DE MENORCA	10,00	(*)
	CONSEJO INSULAR DE IBIZA-FORMENTERA	10,00	(*)
	MANCOMUNIDAD ZONA NORD DE MALLORCA	10,00	(*)
	UNIVERSIDAD DE LAS ISLAS BALEARES	10,00	(*)
		-----	-----
		100,00	(*)
CONSORCIO CIUTAT ROMANA DE POLLENTIA (3)	ESTADO	(*)	25,00
	COMUNIDAD AUTÓNOMA DE BALEARES	(*)	25,00
	CONSEJO INSULAR DE MALLORCA	(*)	25,00
	AYUNTAMIENTO DE ALCUDIA	(*)	25,00
		-----	-----
		(*)	100,00
CONSORCIO DE AGUAS DE CONSELL (1)	COMUNIDAD AUTÓNOMA DE BALEARES	50,00	(*)
	AYUNTAMIENTO DE CONSELL	50,00	(*)
		-----	-----
		100,00	(*)
CONSORCIO DE AGUAS DE FORMALUTX (1)	COMUNIDAD AUTÓNOMA DE BALEARES	50,00	(*)

Consortio	Entidad asociada	% Participación	% Voto
CONSORCIO DE AGUAS DE LLUCMAJOR (1)	AYUNTAMIENTO DE FORNALUTX	50,00	(*)
		-----	-----
		100,00	(*)
CONSORCIO DE AGUAS DE MANCOR DE LA VALL (1)	COMUNIDAD AUTÓNOMA DE BALEARES	50,00	50,00
	AYUNTAMIENTO DE LLUCMAJOR	50,00	50,00
		-----	-----
		100,00	100,00
CONSORCIO DE AGUAS DE SA POBLA (1)	COMUNIDAD AUTÓNOMA DE BALEARES	50,00	(*)
	AYUNTAMIENTO DE SA POBLA	50,00	(*)
		-----	-----
		100,00	(*)
CONSORCIO DE AGUAS SANTA MARÍA DEL CAMÍ (1)	COMUNIDAD AUTÓNOMA DE BALEARES	50,00	(*)
	AYUNTAMIENTO DE SANTA MARÍA DEL CAMÍ	50,00	(*)
		-----	-----
		100,00	(*)
CONSORCIO DE LA AGENCIA DE CALIDAD UNIVERSITARIA DE LAS ISLAS BALEARES	COMUNIDAD AUTÓNOMA DE BALEARES	50,00	(*)
	UNIVERSIDAD DE LAS ISLAS BALEARES	50,00	(*)
		-----	-----
		100,00	(*)
CONSORCIO DE RECURSOS SOCIO SANITARIOS Y ASISTENCIAS LES DE LAS ISLAS BALEARES (1)	CONSEJO INSULAR DE IBIZA-FORMENTERA	40,00	23,52
	COMUNIDAD AUTÓNOMA DE BALEARES	20,00	52,96
	CONSEJO INSULAR DE MALLORCA	20,00	11,76
	CONSEJO INSULAR DE MENORCA	20,00	11,76
		-----	-----
		100,00	100,00
CONSORCIO DESARROLLO FORMACIÓN OCUPACIONAL (1)	COMUNIDAD AUTÓNOMA DE BALEARES	50,00	(*)
	CONSEJO INSULAR DE MALLORCA	10,00	(*)
	CONSEJO INSULAR DE MENORCA	10,00	(*)
	VARIOS AYUNTAMIENTOS DE ISLAS BALEARES	10,00	(*)
	CONSEJO INSULAR DE IBIZA-FORMENTERA	10,00	(*)



Consortio	Entidad asociada	% Participación	% Voto
	MANCOMUNIDAD PLA DE MALLORCA	10,00	(*)
		-----	-----
		100,00	(*)
CONSORCIO DESENVOLUPAMENT ACTUACIONS MILLORA I CONSTRUCCIÓ INFRASTRUCTURES (1)	COMUNIDAD AUTÓNOMA DE BALEARES	50,00	(*)
	ENTIDAD LOCAL MENOR PALMANYOLA	50,00	(*)
		-----	-----
		100,00	(*)
CONSORCIO DESENVOLUPAMENT ESPORTIU DE CIUTADELLA (1)	COMUNIDAD AUTÓNOMA DE BALEARES	33,34	(*)
	CONSEJO INSULAR DE MENORCA	33,33	(*)
	AYUNTAMIENTO DE CIUTADELLA DE MENORCA	33,33	(*)
		-----	-----
		100,00	(*)
CONSORCIO EIVISSA MIRALL (1)	COMUNIDAD AUTÓNOMA DE BALEARES	50,00	(*)
	AYUNTAMIENTO DE EIVISSA	50,00	(*)
		-----	-----
		100,00	(*)
CONSORCIO EIVISSA, PATRIMONI DE LA HUMANIDAD (1)	COMUNIDAD AUTÓNOMA DE BALEARES	33,34	(*)
	AYUNTAMIENTO DE EIVISSA	33,33	(*)
	CONSEJO INSULAR DE IBIZA-FORMENTERA	33,33	(*)
		-----	-----
		100,00	(*)
CONSORCIO ESCUELA BALEAR DEL DEPORTE	COMUNIDAD AUTÓNOMA DE BALEARES	58,33	(*)
	UNIÓN DE FEDERACIONES DEPORTIVAS DE LAS ISLAS BALEARES	41,67	(*)
		-----	-----
		100,00	(*)
CONSORCIO ESCUELA DE HOSTELERIA DE LAS ISLAS BALEARES	COMUNIDAD AUTÓNOMA DE BALEARES	50,00	(*)
	UNIVERSIDAD DE LAS ISLAS BALEARES	50,00	(*)
		-----	-----
		100,00	(*)
CONSORCIO FOMENT DE L'ESPORT DE MARRATXÍ (1)	COMUNIDAD AUTÓNOMA DE BALEARES	33,34	(*)
	CONSEJO INSULAR DE MALLORCA	33,33	(*)
	AYUNTAMIENTO DE MARRATXÍ	33,33	(*)
		-----	-----
		100,00	(*)
CONSORCIO FORMENTERA DESENVOLUPAMENT (1)	COMUNIDAD AUTÓNOMA DE BALEARES	33,34	(*)

Consortio	Entidad asociada	% Participación	% Voto
	CONSEJO INSULAR DE IBIZA-FORMENTERA	33,33	(*)
	AYUNTAMIENTO DE FORMENTERA	33,33	(*)
		-----	-----
		100,00	(*)
CONSORCIO GESTIO SOCIO SANITARIA DE EIVISSA (1)	COMUNIDAD AUTÓNOMA DE BALEARES	50,00	(*)
	CONSEJO INSULAR DE IBIZA-FORMENTERA	50,00	(*)
		-----	-----
		100,00	(*)
CONSORCIO JOC HÍPIC D'EIVISSA I FORMENTERA (1)	COMUNIDAD AUTÓNOMA DE BALEARES	50,00	(*)
	CONSEJO INSULAR DE IBIZA-FORMENTERA	50,00	(*)
		-----	-----
		100,00	(*)
CONSORCIO JOC HIPIC DE MALLORCA (1)	COMUNIDAD AUTÓNOMA DE BALEARES	50,00	(*)
	CONSEJO INSULAR DE MALLORCA	50,00	(*)
		-----	-----
		100,00	(*)
CONSORCIO JOC HÍPIC DE MENORCA (1)	COMUNIDAD AUTÓNOMA DE BALEARES	50,00	(*)
	CONSEJO INSULAR DE MENORCA	50,00	(*)
		-----	-----
		100,00	(*)
CONSORCIO LA GOLA (1)	COMUNIDAD AUTÓNOMA DE BALEARES	50,00	(*)
	AYUNTAMIENTO DE POLLENZA	50,00	(*)
		-----	-----
		100,00	(*)
CONSORCIO LOCAL DE FELANITX (1)	COMUNIDAD AUTÓNOMA DE BALEARES	50,00	(*)
	AYUNTAMIENTO DE FELANITX	50,00	(*)
		-----	-----
		100,00	(*)
CONSORCIO MENORCA, RESERVA DE BIOSFERA (1)	COMUNIDAD AUTÓNOMA DE BALEARES	35,00	(*)
	CONSEJO INSULAR DE MENORCA	32,50	(*)
	VARIOS AYUNTAMIENTOS DE ISLAS BALEARES	32,50	(*)
		-----	-----
		100,00	(*)
CONSORCIO MIRALL CALVIÁ (1)	COMUNIDAD AUTÓNOMA DE BALEARES	50,00	(*)
	AYUNTAMIENTO DE CALVIÁ	50,00	(*)

Consortio	Entidad asociada	% Participación	% Voto
		-----	-----
		100,00	(*)
CONSORCIO MIRALL MANACOR (1)	COMUNIDAD AUTÓNOMA DE BALEARES	50,00	(*)
	AYUNTAMIENTO DE MANACOR	50,00	(*)
		-----	-----
		100,00	(*)
CONSORCIO MIRALL MAÓ (1)	COMUNIDAD AUTÓNOMA DE BALEARES	50,00	(*)
	AYUNTAMIENTO DE MAHÓN	50,00	(*)
		-----	-----
		100,00	(*)
CONSORCIO MIRALL MURO (1)	COMUNIDAD AUTÓNOMA DE BALEARES	50,00	(*)
	AYUNTAMIENTO DE MURO	50,00	(*)
		-----	-----
		100,00	(*)
CONSORCIO MIRALL PALMA EIXAMPLE I RESTA MUNICIPI (1)	COMUNIDAD AUTÓNOMA DE BALEARES	50,00	(*)
	AYUNTAMIENTO DE PALMA DE MALLORCA	50,00	(*)
		-----	-----
		100,00	(*)
CONSORCIO MIRALL POLLENZA (1)	COMUNIDAD AUTÓNOMA DE BALEARES	50,00	(*)
	AYUNTAMIENTO DE POLLENZA	50,00	(*)
		-----	-----
		100,00	(*)
CONSORCIO MIRALL SANTA EULALIA DEL RIO (1)	COMUNIDAD AUTÓNOMA DE BALEARES	50,00	(*)
	AYUNTAMIENTO DE SANTA EULALIA DEL RIO	50,00	(*)
		-----	-----
		100,00	(*)
CONSORCIO MUSEO MILITAR DE MENORCA Y PATRIMONIO HISTÓRICO-MILITAR PUERTO DE MAHÓN (3)	ESTADO	(*)	42,86
	COMUNIDAD AUTÓNOMA DE BALEARES	(*)	14,29
	CONSEJO INSULAR DE MENORCA	(*)	14,29
	AYUNTAMIENTO DE MAHÓN	(*)	14,28
	AYUNTAMIENTO DE ES CASTELL	(*)	14,28
		-----	-----
		(*)	100,00
CONSORCIO MUSEU D'ART MODERN I CONTEMPORÁNI DE PALMA (1)	PRIVADOS	25,00	(*)

Consortio	Entidad asociada	% Participación	% Voto
CONSORCIO MÚSICA ILLES BALEARS "ORQUESTRA SIMFÒNICA CIUTAT DE PALMA" (1)	COMUNIDAD AUTÓNOMA DE BALEARES	25,00	(*)
	CONSEJO INSULAR DE MALLORCA	25,00	(*)
	AYUNTAMIENTO DE PALMA DE MALLORCA	25,00	(*)
	-----	-----	-----
		100,00	(*)
		-----	-----
CONSORCIO PARA EL DISEÑO, CONSTRUCCIÓN, EQUIPAMIENTO Y EXPLOTACIÓN DEL SISTEMA DE OBSERVACIÓN COSTERO DE LAS ISLAS BALEARES (2)	AYUNTAMIENTO DE PALMA DE MALLORCA	40,00	(*)
	COMUNIDAD AUTÓNOMA DE BALEARES	40,00	(*)
	CONSEJO INSULAR DE MALLORCA	20,00	(*)
	-----	-----	-----
	100,00	(*)	
CONSORCIO PARA LA CONSTRUCCIÓN DEL VELÓDROMO DE PALMA (1)	MINISTERIO DE CIENCIA E INNOVACIÓN	50,00	50,00
	COMUNIDAD AUTÓNOMA DE BALEARES	50,00	50,00
	-----	-----	-----
		100,00	100,00
CONSORCIO PARA LA CONSTRUCCIÓN DEL VELÓDROMO DE PALMA (1)	FUNDACIÓN PER AL SUPOR I LA PROMOCIÓ DE L' ESPORT A LES ILLES BALEARS	33,34	(*)
	CONSEJO INSULAR DE MALLORCA	33,33	(*)
	AYUNTAMIENTO DE PALMA DE MALLORCA	33,33	(*)
	-----	-----	-----
	100,00	(*)	
CONSORCIO PARA LA GESTIÓN DE LA OBRA DE REHABILITACIÓN Y DEL ESPACIO PATI DE SA LLUNA (1)	INSTITUTO DE ESTRATEGIA TURÍSTICA DE LAS ILLES BALEARS	50,00	50,00
	AYUNTAMIENTO DE ALARÓ	25,00	25,00
	CONSEJO INSULAR DE MENORCA	25,00	25,00
	COMUNIDAD AUTÓNOMA DE BALEARES	(*)	(*)
	-----	-----	-----
	100,00	100,00	
CONSORCIO PARA LA RECONVERSIÓN TERRITORIAL PAISAJÍSTICA DE DETERMINADAS ZONAS DE LA ISLA DE IBIZA (1)	COMUNIDAD AUTÓNOMA DE BALEARES	40,00	(*)
	CONSEJO INSULAR DE IBIZA-FORMENTERA	40,00	(*)
	VARIOS AYUNTAMIENTOS DE ISLAS BALEARES	20,00	(*)
	-----	-----	-----
	100,00	(*)	
CONSORCIO PARA LA RECUPERACIÓN DE LA FAUNA DE LAS ISLAS BALEARES	COMUNIDAD AUTÓNOMA DE BALEARES	66,67	(*)
	FUNDACION NATURA PARC	33,33	(*)
	-----	-----	-----

Consortio	Entidad asociada	% Participación	% Voto
		100,00	(*)
CONSORCIO PARA LA REHABILITACIÓN INTEGRAL DE BARRIOS (1)	COMUNIDAD AUTÓNOMA DE BALEARES	50,00	(*)
	AYUNTAMIENTO DE PALMA DE MALLORCA	50,00	(*)
		-----	-----
		100,00	(*)
CONSORCIO PARC DE LES ESTACIONS (1)	COMUNIDAD AUTÓNOMA DE BALEARES	44,45	(*)
	AYUNTAMIENTO DE PALMA DE MALLORCA	44,44	(*)
	SERVICIOS FERROVIARIOS DE MALLORCA	11,11	(*)
		-----	-----
		100,00	(*)
CONSORCIO PENYA-SEGAT DEL PORT DE MAÓ (1)	COMUNIDAD AUTÓNOMA DE BALEARES	33,34	(*)
	CONSEJO INSULAR DE MENORCA	33,33	(*)
	AYUNTAMIENTO DE MAHÓN	33,33	(*)
		-----	-----
		100,00	(*)
CONSORCIO PER AL FOMENT D' INFRAESTRUCTURES UNIVERSITÀRIES	COMUNIDAD AUTÓNOMA DE BALEARES	50,00	(*)
	UNIVERSIDAD DE LAS ISLAS BALEARES	50,00	(*)
		-----	-----
		100,00	(*)
CONSORCIO PLA D'ES CASTELL (1)	COMUNIDAD AUTÓNOMA DE BALEARES	50,00	(*)
	AYUNTAMIENTO DE ES CASTELL	50,00	(*)
		-----	-----
		100,00	(*)
CONSORCIO PLA D-CALA MILLOR (1)	COMUNIDAD AUTÓNOMA DE BALEARES	50,00	(*)
	AYUNTAMIENTO DE CALA MILLOR	50,00	(*)
		-----	-----
		100,00	(*)
CONSORCIO PLA D-CAMPOS (1)	COMUNIDAD AUTÓNOMA DE BALEARES	50,00	(*)
	AYUNTAMIENTO DE CAMPOS	50,00	(*)
		-----	-----
		100,00	(*)
CONSORCIO PLA D-ESPORLES (1)	COMUNIDAD AUTÓNOMA DE BALEARES	50,00	(*)
	AYUNTAMIENTO DE ESPORLES	50,00	(*)
		-----	-----
		100,00	(*)

Consortio	Entidad asociada	% Participación	% Voto
CONSORCIO PLA D-FERRERIES (1)	COMUNIDAD AUTÓNOMA DE BALEARES	50,00	(*)
	AYUNTAMIENTO DE FERRERIES	50,00	(*)
		-----	-----
		100,00	(*)
CONSORCIO PLA D-FORNALUTX (1)	COMUNIDAD AUTÓNOMA DE BALEARES	50,00	(*)
	AYUNTAMIENTO DE FORNALUTX	50,00	(*)
		-----	-----
		100,00	(*)
CONSORCIO PLA D-INCA (1)	COMUNIDAD AUTÓNOMA DE BALEARES	50,00	(*)
	AYUNTAMIENTO DE INCA	50,00	(*)
		-----	-----
		100,00	(*)
CONSORCIO PLA D-MANCOR DE LA VALL (1)	COMUNIDAD AUTÓNOMA DE BALEARES	50,00	(*)
	AYUNTAMIENTO DE MANCOR DE LA VALL	50,00	(*)
		-----	-----
		100,00	(*)
CONSORCIO PLA D-MARRATXÍ (1)	COMUNIDAD AUTÓNOMA DE BALEARES	50,00	(*)
	AYUNTAMIENTO DE MARRATXÍ	50,00	(*)
		-----	-----
		100,00	(*)
CONSORCIO PLA D-MONTUIRI (1)	COMUNIDAD AUTÓNOMA DE BALEARES	50,00	(*)
	AYUNTAMIENTO DE MONTUIRI	50,00	(*)
		-----	-----
		100,00	(*)
CONSORCIO PLA D-POLLENZA (1)	COMUNIDAD AUTÓNOMA DE BALEARES	50,00	(*)
	AYUNTAMIENTO DE POLLENZA	50,00	(*)
		-----	-----
		100,00	(*)
CONSORCIO PLA D-PORRERES (1)	COMUNIDAD AUTÓNOMA DE BALEARES	50,00	(*)
	AYUNTAMIENTO DE PORRERES	50,00	(*)
		-----	-----
		100,00	(*)
CONSORCIO PLA D-SANT JOAN (1)	COMUNIDAD AUTÓNOMA DE BALEARES	50,00	(*)
	AYUNTAMIENTO DE SANT JOAN	50,00	(*)
		-----	-----

Consortio	Entidad asociada	% Participación	% Voto
		100,00	(*)
CONSORCIO PLA D-SANTANYÍ (1)	COMUNIDAD AUTÓNOMA DE BALEARES	50,00	(*)
	AYUNTAMIENTO DE SANTANYÍ	50,00	(*)
		-----	-----
		100,00	(*)
CONSORCIO PLA D-SELVA (1)	COMUNIDAD AUTÓNOMA DE BALEARES	50,00	(*)
	AYUNTAMIENTO DE SELVA	50,00	(*)
		-----	-----
		100,00	(*)
CONSORCIO PLA D-SES SALINES (1)	COMUNIDAD AUTÓNOMA DE BALEARES	50,00	(*)
	AYUNTAMIENTO DE SES SALINES	50,00	(*)
		-----	-----
		100,00	(*)
CONSORCIO PLA D-SINEU (1)	COMUNIDAD AUTÓNOMA DE BALEARES	50,00	(*)
	AYUNTAMIENTO DE SINEU	50,00	(*)
		-----	-----
		100,00	(*)
CONSORCIO PLA D-SOLLER (1)	COMUNIDAD AUTÓNOMA DE BALEARES	50,00	(*)
	AYUNTAMIENTO DE SOLLER	50,00	(*)
		-----	-----
		100,00	(*)
CONSORCIO PLA D-SON SERVERA (1)	COMUNIDAD AUTÓNOMA DE BALEARES	50,00	(*)
	AYUNTAMIENTO DE SON SERVERA	50,00	(*)
		-----	-----
		100,00	(*)
CONSORCIO PLA D-VALLDEMOSSA (1)	COMUNIDAD AUTÓNOMA DE BALEARES	50,00	(*)
	AYUNTAMIENTO DE VALLDEMOSSA	50,00	(*)
		-----	-----
		100,00	(*)
CONSORCIO PLA MIRALL ANDRATX (1)	COMUNIDAD AUTÓNOMA DE BALEARES	50,00	(*)
	AYUNTAMIENTO DE ANDRATX	50,00	(*)
		-----	-----
		100,00	(*)
CONSORCIO PLA MIRALL CAIB Y EL AYUNTAMIENTO DE SA POBLA (1)	COMUNIDAD AUTÓNOMA DE BALEARES	50,00	(*)
	AYUNTAMIENTO DE SA POBLA	50,00	(*)

Consortio	Entidad asociada	% Participación	% Voto
		-----	-----
		100,00	(*)
CONSORCIO PLA MIRALL D'INCA (1)	COMUNIDAD AUTÓNOMA DE BALEARES	50,00	(*)
	AYUNTAMIENTO DE INCA	50,00	(*)
		-----	-----
		100,00	(*)
CONSORCIO PLA MIRALL DE CIUTADELLA DE MENORCA (1)	COMUNIDAD AUTÓNOMA DE BALEARES	50,00	(*)
	AYUNTAMIENTO DE CIUTADELLA DE MENORCA	50,00	(*)
		-----	-----
		100,00	(*)
CONSORCIO PLA MIRALL ES MERCADAL (1)	COMUNIDAD AUTÓNOMA DE BALEARES	50,00	(*)
	AYUNTAMIENTO DE ES MERCADAL	50,00	(*)
		-----	-----
		100,00	(*)
CONSORCIO PLA MIRALL SANTA LLORENÇ DES CARDASSAR (1)	COMUNIDAD AUTÓNOMA DE BALEARES	50,00	(*)
	AYUNTAMIENTO DE SANT LLORENÇ DES CARDASSAR	50,00	(*)
		-----	-----
		100,00	(*)
CONSORCIO PLA MIRALL SANTA MARGALIDA (1)	COMUNIDAD AUTÓNOMA DE BALEARES	50,00	(*)
	AYUNTAMIENTO DE SANTA MARGALIDA	50,00	(*)
		-----	-----
		100,00	(*)
CONSORCIO PLAN D-LLORET DE VISTA ALEGRE (1)	COMUNIDAD AUTÓNOMA DE BALEARES	50,00	(*)
	AYUNTAMIENTO DE LLORET DE VISTALEGRE	50,00	(*)
		-----	-----
		100,00	(*)
CONSORCIO PLAN D-LLUCMAYOR (1)	COMUNIDAD AUTÓNOMA DE BALEARES	50,00	(*)
	AYUNTAMIENTO DE LLUCMAJOR	50,00	(*)
		-----	-----
		100,00	(*)
CONSORCIO PLAN D-SENCELLES (1)	COMUNIDAD AUTÓNOMA DE BALEARES	50,00	(*)
	AYUNTAMIENTO DE SENCELLES	50,00	(*)
		-----	-----
		100,00	(*)
CONSORCIO PROTECCIÓN Y ACOGIDA PERSONAS DISMINUIDAS PSÍQUICAS PROFUNDAS (1)	PRIVADOS	36,36	(*)



Consortio	Entidad asociada	% Participación	% Voto
	COMUNIDAD AUTÓNOMA DE BALEARES	36,36	(*)
	CONSEJO INSULAR DE MALLORCA	18,18	(*)
	AYUNTAMIENTO DE PALMA DE MALLORCA	9,10	(*)
		-----	-----
		100,00	(*)
CONSORCIO REHABILITACIÓN DEL PATRIMONIO DEL MUNICIPIO DES CASTELL (1)	COMUNIDAD AUTÓNOMA DE BALEARES	50,00	(*)
	AYUNTAMIENTO DE ES CASTELL	50,00	(*)
		-----	-----
		100,00	(*)
CONSORCIO URBANÍSTICO DE LA PLAYA DE PALMA (3)	COMUNIDAD AUTÓNOMA DE BALEARES	33,34	33,34
	ESTADO	33,33	33,33
	CONSEJO INSULAR DE MALLORCA	11,11	11,11
	AYUNTAMIENTO DE PALMA DE MALLORCA	11,11	11,11
	AYUNTAMIENTO DE LLUCMAJOR	11,11	11,11
		-----	-----
		100,00	100,00
	<b>COMUNIDAD DE CANARIAS</b>		
CONSORCIO CASA ÁFRICA (3)	AGENCIA ESPAÑOLA DE COOPERACIÓN INTERNACIONAL PARA EL DESARROLLO	40,61	45,00
	COMUNIDAD DE CANARIAS	30,46	29,17
	ESTADO	6,08	5,00
	CABILDO INSULAR DE GRAN CANARIA	4,57	4,17
	AYUNTAMIENTO DE LAS PALMAS DE GRAN CANARIA	4,57	4,17
	CABILDO INSULAR DE TENERIFE	4,57	4,17
	CABILDO INSULAR DE FUERTEVENTURA	4,57	4,16
	CABILDO INSULAR DE LANZAROTE	4,57	4,16
		-----	-----
		100,00	100,00
CONSORCIO CENTRO ASOCIADO DE LA UNED DE TENERIFE (3)	UNIVERSIDAD NACIONAL DE EDUCACIÓN A DISTANCIA	(*)	(*)
	OTROS	(*)	(*)
	COMUNIDAD DE CANARIAS	(*)	(*)
	CABILDO INSULAR DE TENERIFE	(*)	(*)
	AYUNTAMIENTO DE LOS REALEJOS	(*)	(*)

Consortio	Entidad asociada	% Participación	% Voto
	AYUNTAMIENTO DE SAN CRISTÓBAL DE LA LAGUNA	(*)	(*)
	AYUNTAMIENTO DE ARONA	(*)	(*)
	CABILDO INSULAR DE LA GOMERA	(*)	(*)
	CABILDO INSULAR DE EL HIERRO	(*)	(*)
	AYUNTAMIENTO DE GRANADILLA DE ABONA	(*)	(*)
		-----	-----
		(*)	(*)
CONSORCIO EL RINCÓN (LA OROTAVA) (1)	COMUNIDAD DE CANARIAS	60,00	(*)
	CABILDO INSULAR DE TENERIFE	30,00	(*)
	AYUNTAMIENTO DE LA OROTAVA	10,00	(*)
		-----	-----
		100,00	(*)
CONSORCIO INSULAR RESERVA DE LA BIOSFERA DE LA PALMA (1)	VARIOS AYUNTAMIENTOS DE TENERIFE	50,00	(*)
	CABILDO INSULAR DE LA PALMA	25,00	(*)
	COMUNIDAD DE CANARIAS	25,00	(*)
		-----	-----
		100,00	(*)
CONSORCIO PARA EL ABASTECIMIENTO EN ALTA DE AGUA POTABLE DE LA ZONA NORTE DE LA ISLA DE TENERIFE (1)	COMUNIDAD DE CANARIAS	50,00	(*)
	VARIOS AYUNTAMIENTOS DE TENERIFE	50,00	(*)
		-----	-----
		100,00	(*)
CONSORCIO PARA EL DISEÑO, CONSTRUCCIÓN, EQUIPAMIENTO Y EXPLOTACIÓN DE LA PLATAFORMA OCEÁNICA DE CANARIAS (2)	MINISTERIO DE CIENCIA E INNOVACIÓN	50,00	50,00
	COMUNIDAD DE CANARIAS	50,00	50,00
		-----	-----
		100,00	100,00
CONSORCIO RED CANARIA ACADÉMICA DE RECURSOS DE INFORMACIÓN AVANZADOS	COMUNIDAD DE CANARIAS	75,00	(*)
	UNIVERSIDAD DE LA LAGUNA	12,50	(*)
	UNIVERSIDAD DE LAS PALMAS DE GRAN CANARIAS	12,50	(*)
		-----	-----
		100,00	(*)
CONSORCIO URBANÍSTICO PARA LA REHABILITACIÓN DE LAS ZONAS TURÍSTICAS DE SAN AGUSTÍN, PLAYA DEL INGLÉS Y MAS PALOMAS (3)	ESTADO	34,50	33,34
	COMUNIDAD DE CANARIAS	34,50	33,34

Consortio	Entidad asociada	% Participación	% Voto
	CABILDO INSULAR DE GRAN CANARIA	26,00	16,66
	AYUNTAMIENTO DE SAN BARTOLOME DE TIRAJANA	5,00	16,66
		-----	-----
		100,00	100,00
	<b>DIPUTACIÓN REGIONAL DE CANTABRIA</b>		
CONSORCIO ALTAMIRA (3)	ESTADO	(*)	40,00
	DIPUTACIÓN REGIONAL DE CANTABRIA	(*)	20,00
	AYUNTAMIENTO DE SANTILLANA DEL MAR	(*)	20,00
	FUNDACIÓN MARCELINO BOTÍN	(*)	20,00
		-----	-----
		(*)	100,00
CONSORCIO AÑO JUBILAR LEBANIEGO (3)	DIPUTACIÓN REGIONAL DE CANTABRIA	100,00	37,50
	AYUNTAMIENTO DE POTES	(*)	12,50
	AYUNTAMIENTO DE CAMALEÑO	(*)	12,50
	ESTADO	(*)	37,50
		-----	-----
		100,00	100,00
CONSORCIO CENTRO ASOCIADO DE LA UNED EN CANTABRIA (3)	DIPUTACIÓN REGIONAL DE CANTABRIA	(*)	(*)
	UNIVERSIDAD NACIONAL DE EDUCACIÓN A DISTANCIA	(*)	(*)
	OTROS	(*)	(*)
	AYUNTAMIENTO DE SANTANDER	(*)	(*)
	CAJA DE CANTABRIA	(*)	(*)
		-----	-----
		(*)	(*)
CONSORCIO DEPÓSITO FRANCO DE SANTANDER (3)	CÁMARA DE COMERCIO	(*)	(*)
	DIPUTACIÓN REGIONAL DE CANTABRIA	(*)	(*)
	AYUNTAMIENTO DE SANTANDER	(*)	(*)
	AUTORIDAD PORTUARIA DE SANTANDER	(*)	(*)
		-----	-----
		(*)	(*)
CONSORCIO FERIA DE MUESTRAS DE CANTABRIA (1)	DIPUTACIÓN REGIONAL DE CANTABRIA	50,00	(*)
	AYUNTAMIENTO DE TORRELAVEGA	50,00	(*)
		-----	-----

Consortio	Entidad asociada	% Participación	% Voto
		100,00	(*)
CONSORCIO MUSEO DE CANTABRIA (1)	DIPUTACIÓN REGIONAL DE CANTABRIA	50,00	(*)
	AYUNTAMIENTO DE SANTANDER	50,00	(*)
		-----	-----
		100,00	(*)
CONSORCIO PARQUE NACIONAL DE LOS PICOS DE EUROPA (3)	ESTADO	(*)	(*)
	PRINCIPADO DE ASTURIAS	(*)	(*)
	DIPUTACIÓN REGIONAL DE CANTABRIA	(*)	(*)
	JUNTA DE CASTILLA Y LEÓN	(*)	(*)
		-----	-----
		(*)	(*)
	<b>JUNTA DE COMUNIDADES DE CASTILLA-LA MANCHA</b>		
CONSORCIO CENTRO ASOCIADO DE LA UNED "COMPLEJO PRÍNCIPE DON FELIPE" EN GUADALAJARA (3)	UNIVERSIDAD NACIONAL DE EDUCACIÓN A DISTANCIA	(*)	(*)
	AYUNTAMIENTO DE GUADALAJARA	(*)	(*)
	DIPUTACIÓN PROVINCIAL DE GUADALAJARA	(*)	(*)
	JUNTA DE COMUNIDADES DE CASTILLA-LA MANCHA	(*)	(*)
	OTROS	(*)	(*)
	CAJA DE GUADALAJARA	(*)	(*)
	CAJA CASTILLA-LA MANCHA	(*)	(*)
	VARIOS AYUNTAMIENTOS DE GUADALAJARA	(*)	(*)
	IBERCAJA	(*)	(*)
		-----	-----
		(*)	(*)
CONSORCIO CENTRO ASOCIADO DE LA UNED DE TALAVERA DE LA REINA (3)	JUNTA DE COMUNIDADES DE CASTILLA-LA MANCHA	(*)	(*)
	DIPUTACIÓN PROVINCIAL DE TOLEDO	(*)	(*)
	UNIVERSIDAD NACIONAL DE EDUCACIÓN A DISTANCIA	(*)	(*)
	AYUNTAMIENTO DE TALAVERA DE LA REINA	(*)	(*)
	AYUNTAMIENTO DE TOLEDO	(*)	(*)
	VARIOS AYUNTAMIENTOS DE TOLEDO	(*)	(*)
	CAJA CASTILLA LA MANCHA	(*)	(*)
	OTROS	(*)	(*)

Consortio	Entidad asociada	% Participación	% Voto
CONSORCIO PARA EL DISEÑO, CONSTRUCCIÓN, EQUIPAMIENTO Y EXPLOTACIÓN DEL CENT. NAL. DE EXP. DE TECNOLOGÍAS DEL HIDRÓGENO Y PILAS COMB (2)	CAJA RURAL DE TOLEDO	(*)	(*)
		-----	-----
	MINISTERIO DE CIENCIA E INNOVACIÓN	50,00	50,00
	JUNTA DE COMUNIDADES DE CASTILLA-LA MANCHA	50,00	50,00
		-----	-----
		100,00	100,00
CONSORCIO PARA LA CONMEMORACIÓN DEL IV CENTENARIO DE LA PUBLICACIÓN DEL INGENIOSO HIDALGO DON QUIJOTE DE LA MANCHA (2)	JUNTA DE COMUNIDADES DE CASTILLA-LA MANCHA	(*)	33,34
	FEDERACION ESPAÑOLA DE MUNICIPIOS Y PROVINCIAS	(*)	33,33
	ESTADO	(*)	33,33
		-----	-----
		(*)	100,00
CONSORCIO PARA LA GESTIÓN DEL PLAN ESPECIAL DEL ALTO GUADIANA (2)	JUNTA DE COMUNIDADES DE CASTILLA-LA MANCHA	50,00	50,00
	CONFEDERACIÓN HIDROGRÁFICA DEL GUADIANA	50,00	50,00
		-----	-----
		100,00	100,00
CONSORCIO PARQUE ARQUEOLÓGICO DE ALARCOS (1)	JUNTA DE COMUNIDADES DE CASTILLA-LA MANCHA	60,00	(*)
	AYUNTAMIENTO DE CIUDAD REAL	20,00	(*)
	FUNDACIÓN CULTURA Y DEPORTE DE CASTILLA-LA MANCHA	10,00	(*)
	AYUNTAMIENTO DE POBLETE	10,00	(*)
		-----	-----
		100,00	(*)
CONSORCIO PARQUE ARQUEOLÓGICO DE CARRANQUE (1)	JUNTA DE COMUNIDADES DE CASTILLA-LA MANCHA	66,67	(*)
	AYUNTAMIENTO DE CASARRUBIOS DEL MONTE	11,11	(*)
	AYUNTAMIENTO DE CARRANQUE	11,11	(*)
	FUNDACIÓN CULTURA Y DEPORTE DE CASTILLA-LA MANCHA	11,11	(*)
		-----	-----
		100,00	(*)
CONSORCIO PARQUE ARQUEOLÓGICO DE RECOPOLIS (1)	JUNTA DE COMUNIDADES DE CASTILLA-LA MANCHA	66,67	(*)
	DIPUTACIÓN PROVINCIAL DE GUADALAJARA	11,11	(*)
	AYUNTAMIENTO DE ZORITA DE LOS CANES	11,11	(*)
	FUNDACIÓN CULTURA Y DEPORTE DE CASTILLA-LA MANCHA	11,11	(*)
		-----	-----

Consortio	Entidad asociada	% Participación	% Voto
		100,00	(*)
CONSORCIO PARQUE ARQUEOLÓGICO DE SEGÓBRIGA (1)	JUNTA DE COMUNIDADES DE CASTILLA-LA MANCHA	66,66	(*)
	FUNDACIÓN CULTURA Y DEPORTE DE CASTILLA-LA MANCHA	11,12	(*)
	AYUNTAMIENTO DE ALMONACID DEL MARQUESADO	11,11	(*)
	AYUNTAMIENTO DE Saelices	11,11	(*)
		-----	-----
		100,00	(*)
CONSORCIO UNIVERSITARIO CENTRO ASOCIADO DE LA UNED EN CUENCA (3)	DIPUTACIÓN PROVINCIAL DE CUENCA	(*)	(*)
	AYUNTAMIENTO DE CUENCA	(*)	(*)
	UNIVERSIDAD NACIONAL DE EDUCACIÓN A DISTANCIA	(*)	(*)
	JUNTA DE COMUNIDADES DE CASTILLA-LA MANCHA	(*)	(*)
	CAJA CASTILLA LA MANCHA	(*)	(*)
	EMPRESAS PRIVADAS	(*)	(*)
	VARIOS AYUNTAMIENTOS DE CUENCA	(*)	(*)
	CONSORCIO CIUDAD DE CUENCA	(*)	(*)
	OTROS	(*)	(*)
	AYUNTAMIENTO DE TARANCÓN	(*)	(*)
	SEGUROS VITALICIO	(*)	(*)
	DAVECÓN	(*)	(*)
	LIBRERÍA (El Toro Ibérico)	(*)	(*)
		-----	-----
		(*)	(*)
<b>JUNTA DE CASTILLA Y LEÓN</b>			
CONSORCIO GESTIÓN ACTIVIDADES E INSTALACIONES DEPORTIVAS EN EL CAMPUS UNIVERSIDAD DE PONFERRADA (1)	AYUNTAMIENTO DE PONFERRADA	50,00	(*)
	UNIVERSIDAD DE LEÓN	50,00	(*)
		-----	-----
		100,00	(*)
CONSORCIO AGENCIA PARA LA CALIDAD DEL SISTEMA UNIVERSITARIO DE CASTILLA Y LEÓN	JUNTA DE CASTILLA Y LEÓN	38,40	(*)
	UNIVERSIDAD DE BURGOS	15,40	(*)
	UNIVERSIDAD DE LEÓN	15,40	(*)
	UNIVERSIDAD DE SALAMANCA	15,40	(*)

Consortio	Entidad asociada	% Participación	% Voto
CONSORCIO GESTION PALACIO DE CONGRESOS DE CASTILLA Y LEÓN EN SALAMANCA (1)	UNIVERSIDAD DE VALLADOLID	15,40	(*)
		-----	-----
		100,00	(*)
	JUNTA DE CASTILLA Y LEÓN	33,34	(*)
	DIPUTACIÓN PROVINCIAL DE SALAMANCA	33,33	(*)
CONSORCIO GESTIÓN Y PROMOCIÓN DEL AEROPUERTO DE LEÓN (1)	AYUNTAMIENTO DE SALAMANCA	33,33	(*)
		-----	-----
		100,00	(*)
	JUNTA DE CASTILLA Y LEÓN	33,34	(*)
CONSORCIO MUSEO ARTE CONTEMPORÁNEO ESTEBAN VICENTE (3)	DIPUTACIÓN PROVINCIAL DE LEÓN	33,33	(*)
	AYUNTAMIENTO DE LEÓN	33,33	(*)
		-----	-----
		100,00	(*)
	PRIVADOS	(*)	(*)
CONSORCIO PARA EL DISEÑO, CONSTRUCCIÓN, EQUIPAMIENTO Y EXPLOTACIÓN DEL CENTRO DE LÁSERES PULSADOS ULTRACORTOS ULTRAINTENSOS (2)	JUNTA DE CASTILLA Y LEÓN	(*)	(*)
	DIPUTACIÓN PROVINCIAL DE SEGOVIA	(*)	(*)
	AYUNTAMIENTO DE SEGOVIA	(*)	(*)
	ESTADO	(*)	(*)
		-----	-----
	(*)	(*)	
CONSORCIO PARA LA CONSTRUCCIÓN, EQUIPAMIENTO Y EXPLOTACIÓN DEL CENTRO NACIONAL DE INVESTIGACIÓN SOBRE LA EVOLUCIÓN HUMANA (2)	MINISTERIO DE CIENCIA E INNOVACIÓN	50,00	50,00
	JUNTA DE CASTILLA Y LEÓN	45,00	45,00
	UNIVERSIDAD DE SALAMANCA	5,00	5,00
		-----	-----
	100,00	100,00	
CONSORCIO PARA LA PROMOCIÓN DEL AEROPUERTO DE BURGOS (1)	MINISTERIO DE CIENCIA E INNOVACIÓN	50,00	50,00
	JUNTA DE CASTILLA Y LEÓN	50,00	50,00
		-----	-----
	100,00	100,00	
CONSORCIO PARA LA PROMOCIÓN DEL AEROPUERTO DE BURGOS (1)	JUNTA DE CASTILLA Y LEÓN	33,34	(*)
	DIPUTACIÓN PROVINCIAL DE BURGOS	33,33	(*)
	AYUNTAMIENTO DE BURGOS	33,33	(*)





Consortio	Entidad asociada	% Participación	% Voto
CONSORCI ESPORTIU DE L'ESTANY DE BANYOLES (1)	GENERALITAT DE CATALUÑA	25,00	(*)
	DIPUTACIÓN PROVINCIAL DE GERONA	25,00	(*)
	AYUNTAMIENTO DE BANYOLES	25,00	(*)
	COMARCA PLA DE L'ESTANY	25,00	(*)
		-----	-----
		100,00	(*)
CONSORCI LABORATORI DE LLUM DE SINCROTRÓ	GENERALITAT DE CATALUÑA	57,14	(*)
	UNIVERSITAT AUTÒNOMA DE BARCELONA	42,86	(*)
		-----	-----
		100,00	(*)
CONSORCI MARKETS, ORGANIZATIONS AND VOTES IN ECONOMICS	GENERALITAT DE CATALUÑA	60,00	60,00
	UNIVERSITAT AUTÒNOMA DE BARCELONA	40,00	40,00
		-----	-----
		100,00	100,00
CONSORCI MUSEU MEMORIAL DE L'EXILI (1)	GENERALITAT DE CATALUÑA	50,00	50,00
	AYUNTAMIENTO DE LA JONQUERA	30,00	30,00
	COMARCA ALT EMPORDÀ	10,00	10,00
	UNIVERSITAT DE GIRONA	10,00	10,00
		-----	-----
		100,00	100,00
CONSORCIO 90 ANIVERSARIO DEL SALÓN INTERNACIONAL DEL AUTOMÓVIL DE BARCELONA (3)	GENERALITAT DE CATALUÑA	(*)	25,00
	AYUNTAMIENTO DE BARCELONA	(*)	25,00
	CONSORCIO FIRA INTERNACIONAL DE BARCELONA (1)	(*)	25,00
	MINISTERIO DE ECONOMÍA Y HACIENDA	(*)	25,00
		-----	-----
		(*)	100,00
CONSORCIO ADMINISTRACIÓ OBERTA ELECTRÒNICA DE CATALUNYA (11)	GENERALITAT DE CATALUÑA	58,82	(*)
	CONSORCI LOCALRET (7)	41,18	(*)
		-----	-----
		100,00	(*)
CONSORCIO ALTA VELOCIDAD BARCELONA (3)	GENERALITAT DE CATALUÑA	(*)	33,34
	AYUNTAMIENTO DE BARCELONA	(*)	33,33
	ESTADO	(*)	33,33
		-----	-----

Consortio	Entidad asociada	% Participación	% Voto
		(*)	100,00
CONSORCIO AUDITORI I L'ORQUESTRA (1)	GENERALITAT DE CATALUÑA	50,00	(*)
	AYUNTAMIENTO DE BARCELONA	50,00	(*)
		-----	-----
		100,00	(*)
CONSORCIO AUTORITAT DEL TRANSPORT METROPOLITÀ (1)	GENERALITAT DE CATALUÑA	50,00	(*)
	AGRUP. M. TITULARS SERVEI TRANSPORT. URBÀ REGIÓ METROPOLITANA BARCELONA	17,00	(*)
	AYUNTAMIENTO DE BARCELONA	16,50	(*)
	ENTIDAD METROPOLITANA DEL TRANSPORTE	16,50	(*)
		-----	-----
		100,00	(*)
CONSORCIO CASA ASIA (3)	ESTADO	50,00	25,00
	AYUNTAMIENTO DE BARCELONA	16,67	25,00
	AYUNTAMIENTO DE MADRID	16,67	25,00
	GENERALITAT DE CATALUÑA	16,66	25,00
		-----	-----
		100,00	100,00
CONSORCIO CASA DE LES LLENGÜES	GENERALITAT DE CATALUÑA	72,00	(*)
	CENTRO UNESCO DE CATALUÑA	14,00	(*)
	FUNDACIÓN FORUM UNIVERSAL DE LAS CULTURAS	14,00	(*)
		-----	-----
		100,00	(*)
CONSORCIO CATALÁ DE ARQUEOLOGÍA CLASSICA	GENERALITAT DE CATALUÑA	50,00	(*)
	UNIVERSIDAD ROVIRA I VIRGILI	50,00	(*)
		-----	-----
		100,00	(*)
CONSORCIO CENTRE CATALÁ DEL PLÀSTIC (1)	GENERALITAT DE CATALUÑA	40,00	(*)
	OTROS	33,33	(*)
	UNIVERSITAT POLITECNICA DE CATALUNYA	13,34	(*)
	AYUNTAMIENTO DE TARRASA	13,33	(*)
		-----	-----
		100,00	(*)
CONSORCIO CENTRE D'ESTUDIS DEMOGRÁFICS	GENERALITAT DE CATALUÑA	50,00	(*)

Consortio	Entidad asociada	% Participación	% Voto
	UNIVERSITAT AUTÒNOMA DE BARCELONA	50,00	(*)
		-----	-----
CONSORCIO CENTRE D'ESTUDIS I SERV. TECN. D'INFORMACIÓ I COM. AVANCADES (1)		100,00	(*)
	AYUNTAMIENTO DE SABADELL	50,00	(*)
	UNIVERSITAT AUTÒNOMA DE BARCELONA	50,00	(*)
CONSORCIO CENTRE D'ESTUDIS OLÍMPICS I DE L'ESPORT (1)		-----	-----
		100,00	(*)
	PRIVADOS	20,00	(*)
	GENERALITAT DE CATALUÑA	20,00	(*)
	DIPUTACIÓ PROVINCIAL DE BARCELONA	20,00	(*)
	AYUNTAMIENTO DE BARCELONA	20,00	(*)
	UNIVERSITAT AUTÒNOMA DE BARCELONA	20,00	(*)
		-----	-----
	100,00	(*)	
CONSORCIO CENTRE D'INNOVACIÓ DEL TRANSPORT	GENERALITAT DE CATALUÑA	57,00	(*)
	UNIVERSITAT POLITECNICA DE CATALUNYA	43,00	(*)
		-----	-----
	100,00	(*)	
CONSORCIO CENTRE D'ESTUDIS PORCINS DE CATALUNYA (1)	COMARCA NOGUERA	20,00	(*)
	DIPUTACIÓ PROVINCIAL DE LERIDA	20,00	(*)
	AYUNTAMIENTO DE LERIDA	20,00	(*)
	VARIOS AYUNTAMIENTOS DE LERIDA	20,00	(*)
	UNIVERSIDAD DE LLEIDA	20,00	(*)
		-----	-----
	100,00	(*)	
CONSORCIO CENTRE DE RECERCA ECOLÒGICA I APLICACIONS FORESTALS	GENERALITAT DE CATALUÑA	54,55	(*)
	UNIVERSITAT AUTÒNOMA DE BARCELONA	18,18	(*)
	INSTITUT D'ESTUDIS CATALANS	18,18	(*)
	UNIVERSITAT DE BARCELONA	9,09	(*)
		-----	-----
	100,00	(*)	
CONSORCIO CENTRE DE RECERCA SOBRE ECONOMÍA INTERNACIONAL	GENERALITAT DE CATALUÑA	50,00	(*)
	UNIVERSIDAD POMPEU FABRA	50,00	(*)
		-----	-----

Consortio	Entidad asociada	% Participación	% Voto
		100,00	(*)
CONSORCIO CENTRE DE TERMINOLOGIA (11)	GENERALITAT DE CATALUÑA	63,00	(*)
	PRIVADO	25,00	(*)
	CONSORCI PER A LA NORMALIZACIÓ LINGÜÍSTICA (1)	12,00	(*)
	-----	-----	-----
		100,00	(*)
CONSORCIO CENTRE DE VISIÓ PER COMPUTADOR	GENERALITAT DE CATALUÑA	50,00	(*)
	UNIVERSITAT AUTÒNOMA DE BARCELONA	50,00	(*)
	-----	-----	-----
		100,00	(*)
CONSORCIO CENTRE INTERNACIONAL D'INVESTIGACIÓ DELS RECURSOS COSTANERS	GENERALITAT DE CATALUÑA	44,44	(*)
	UNIVERSITAT POLITECNICA DE CATALUNYA	44,44	(*)
	OTROS	11,12	(*)
	-----	-----	-----
		100,00	(*)
CONSORCIO CENTRE INTERNACIONAL DE MÉTODES NUMÈRICS EN ENGINYERIA	GENERALITAT DE CATALUÑA	50,00	(*)
	UNIVERSITAT POLITECNICA DE CATALUNYA	50,00	(*)
	-----	-----	-----
		100,00	(*)
CONSORCIO CENTRE TECNOLÒGIC FORESTAL DE CATALUNYA (1)	PRIVADOS	16,67	(*)
	COMARCA DEL SOLSONÈS	16,67	(*)
	DIPUTACIÓ PROVINCIAL DE LERIDA	16,67	(*)
	UNIVERSIDAD DE LLEIDA	16,67	(*)
	FUNDACIÓ CATALANA PER A LA RECERCA I LA INNOVACIÓ	16,66	(*)
	GENERALITAT DE CATALUÑA	16,66	(*)
	-----	-----	-----
		100,00	(*)
CONSORCIO CENTRO DE INVESTIGACIÓ EN ECONOMÍA Y SALUD	GENERALITAT DE CATALUÑA	100,00	50,00
	UNIVERSIDAD POMPEU FABRA	(*)	50,00
	-----	-----	-----
		100,00	100,00
CONSORCIO CENTRO DE SUPERCOMPUTACIÓ DE CATALUÑA (2)	UNIVERSITAT POLITECNICA DE CATALUNYA	77,71	8,30
	UNIVERSITAT AUTÒNOMA DE BARCELONA	13,52	8,30

Consortio	Entidad asociada	% Participación	% Voto
	UNIVERSITAT RAMON LLULL	2,02	8,30
	UNIVERSITAT DE GIRONA	1,35	8,30
	UNIVERSIDAD ROVIRA I VIRGILI	1,35	8,30
	UNIVERSIDAD DE LLEIDA	1,35	8,30
	UNIVERSITAT OBERTA DE CATALUNYA	1,35	8,30
	UNIVERSIDAD POMPEU FABRA	1,35	8,30
	UNIVERSITAT DE BARCELONA	(*)	8,40
	FUNDACIÓN CATALANA PER A LA RECERCA I LA INNOVACIÓ	(*)	8,40
	AGENCIA ESTATAL CONSEJO SUPERIOR DE INVESTIGACIONES CIENTÍFICAS	(*)	8,40
	GENERALITAT DE CATALUÑA	(*)	8,40
		-----	-----
		100,00	100,00
CONSORCIO CENTRO RECURSOS PROTECCIÓ SALUT I MEDI AMBIENT (11)	AYUNTAMIENTO DE REUS	33,34	(*)
	UNIVERSIDAD ROVIRA I VIRGILI	33,33	(*)
	CONSORCIO DE SALUT I SOCIAL DE CATALUNYA (CSC) (1)	33,33	(*)
		-----	-----
		100,00	(*)
CONSORCIO CIRCUIT DE CATALUNYA (1)	GENERALITAT DE CATALUÑA	72,00	(*)
	RACC	18,00	(*)
	AYUNTAMIENTO DE MONTMELÓ	10,00	(*)
		-----	-----
		100,00	(*)
CONSORCIO CIRCUIT MOTOCROS DE CATALUNYA (1)	GENERALITAT DE CATALUÑA	75,00	(*)
	DIPUTACIÓN PROVINCIAL DE LERIDA	22,00	(*)
	AYUNTAMIENTO DE BELLPUIG	3,00	(*)
		-----	-----
		100,00	(*)
CONSORCIO CONST. I EXPLO.QUARTA PLANTA TRACTAMENT INTEGRAL DE RESIDUS (1)	AGENCIA DE RESIDUS DE CATALUNYA	33,34	(*)
	AYUNTAMIENTO DE HOSTALET DE PIEROLA	33,33	(*)
	ENTIDAD METROPOLITANA DE SERVICIOS HIDRAULICOS Y TRATAMIENTO DE RESIDUOS	33,33	(*)
		-----	-----
		100,00	(*)
CONSORCIO CORPORACIÓ DE SALUT DEL MARESME I LA SELVA (11)	F. PCA. M. HOSPITAL SANT JAUME	50,00	(*)

Consortio	Entidad asociada	% Participación	% Voto
	CONSORCIO SANITARI DE LA SELVA (1)	33,33	(*)
	PRIVADO	16,67	(*)
		-----	-----
		100,00	(*)
CONSORCIO CSIC-IRTA-UAB CENTRO DE INVESTIGACIÓN AGRIGENÓMICA (2)	INSTITUT DE RECERCA I TECNOLOGIA AGROALIMENTÀRIES	(*)	35,00
	AGENCIA ESTATAL CONSEJO SUPERIOR DE INVESTIGACIONES CIENTÍFICAS	(*)	35,00
	UNIVERSITAT AUTÒNOMA DE BARCELONA	(*)	30,00
		-----	-----
		(*)	100,00
CONSORCIO D'ATENCIÓ PRIMARIA DE SALUT DE L'EIXAMPLE (11)	INSTITUTO CATALÁN DE LA SALUD	51,00	(*)
	HOSPITAL CLINICO Y PROVINCIAL DE BARCELONA (6)	49,00	(*)
		-----	-----
		100,00	(*)
CONSORCIO D'OLVAN (1)	AYUNTAMIENTO DE OLVAN	50,00	(*)
	INSTITUT CATALÀ DEL SOL	50,00	(*)
		-----	-----
		100,00	(*)
CONSORCIO DE BIBLIOTEQUES UNIVERSITARIES DE CATALUNYA	GENERALITAT DE CATALUÑA	11,12	(*)
	UNIVERSIDAD DE LLEIDA	11,11	(*)
	UNIVERSIDAD POMPEU FABRA	11,11	(*)
	UNIVERSITAT AUTÒNOMA DE BARCELONA	11,11	(*)
	UNIVERSITAT DE GIRONA	11,11	(*)
	UNIVERSIDAD ROVIRA I VIRGILI	11,11	(*)
	UNIVERSITAT POLITECNICA DE CATALUNYA	11,11	(*)
	UNIVERSITAT DE BARCELONA	11,11	(*)
	UNIVERSITAT OBERTA DE CATALUNYA	11,11	(*)
		-----	-----
		100,00	(*)
CONSORCIO DE CASTELLDEFELS AGENTS DE SALUT (1)	INSTITUTO CATALÁN DE LA SALUD	71,43	(*)
	AYUNTAMIENTO DE CASTELLDEFELS	28,57	(*)
		-----	-----
		100,00	(*)
CONSORCIO DE GERRI DE LA SAL (1)	VARIOS AYUNTAMIENTO DE LÉRIDA	33,34	(*)

Consortio	Entidad asociada	% Participación	% Voto
	GENERALITAT DE CATALUÑA	33,33	(*)
	DIPUTACIÓN PROVINCIAL DE LERIDA	16,67	(*)
	PRIVADO	16,66	(*)
		-----	-----
		100,00	(*)
CONSORCIO DE GESTIÓN DE FERTILIZACIÓN AGRARIA DE CATALUÑA	GENERALITAT DE CATALUÑA	96,00	(*)
	ASOCIACIONES Y FEDERACIONES	4,00	(*)
		-----	-----
		100,00	(*)
CONSORCIO DE L'HABITAGE DE L'AREA METROPOLITANA DE BARCELONA (1)	GENERALITAT DE CATALUÑA	50,00	(*)
	MANCOMUNITAT DE MUNICIPIS DE L'ÀREA METROPOLITANA DE BARCELONA	50,00	(*)
		-----	-----
		100,00	(*)
CONSORCIO DE LA COLONIA GÜELL (1)	DIPUTACIÓN PROVINCIAL DE BARCELONA	25,00	(*)
	AYUNTAMIENTO DE SANTA COLOMA DE CERVELLO	25,00	(*)
	COMARCA DE BAIX LLOBREGAT	25,00	(*)
	INSTITUT CATALÀ DEL SOL	25,00	(*)
		-----	-----
		100,00	(*)
CONSORCIO DE LA INSPECCIÓN DE TRABAJO Y SEGURIDAD SOCIAL DE CATALUÑA (2)	GENERALITAT DE CATALUÑA	(*)	50,00
	MINISTERIO DE TRABAJO E INMIGRACIÓN	(*)	50,00
		-----	-----
		(*)	100,00
CONSORCIO DE LES CAMPOSINES (1)	VARIOS AYUNTAMIENTOS DE TARRAGONA	50,00	(*)
	INSTITUT CATALÀ DEL SOL	50,00	(*)
		-----	-----
		100,00	(*)
CONSORCIO DE PROMOCIÓN ECONÓMICA DE LLEIDA (1)	OTROS	33,34	(*)
	AYUNTAMIENTO DE LERIDA	33,33	(*)
	UNIVERSIDAD DE LLEIDA	33,33	(*)
		-----	-----
		100,00	(*)
CONSORCIO DE SALUT I SOCIAL DE CATALUNYA (CSC) (1)	VARIOS AYUNTAMIENTOS DE BARCELONA	23,80	(*)
	PRIVADOS	4,80	(*)

Consortio	Entidad asociada	% Participación	% Voto
	DIPUTACIÓN PROVINCIAL DE BARCELONA	4,76	(*)
	AYUNTAMIENTO DE GRANOLLERS	4,76	(*)
	AYUNTAMIENTO DE BARCELONA	4,76	(*)
	AYUNTAMIENTO DE IGUALADA	4,76	(*)
	AYUNTAMIENTO DE BADALONA	4,76	(*)
	AYUNTAMIENTO DE SABADELL	4,76	(*)
	AYUNTAMIENTO DE TARRASA	4,76	(*)
	AYUNTAMIENTO DE MATARÓ	4,76	(*)
	AYUNTAMIENTO DE MOLLET DEL VALLÈS	4,76	(*)
	AYUNTAMIENTO DE SANTA COLOMA DE GRAMENET	4,76	(*)
	AYUNTAMIENTO DE VILAFRANCA DEL PENEDÈS	4,76	(*)
	DIPUTACIÓN PROVINCIAL DE GERONA	4,76	(*)
	AYUNTAMIENTO DE BLANES	4,76	(*)
	CORPORACIÓ SANITÀRIA DEL PARC TAULÍ (1)	4,76	(*)
	CONSORCIO HOSPITALARI DE TERRASA (1)	4,76	(*)
		-----	-----
		100,00	(*)
CONSORCIO DE SERVICIOS SOCIALES DE BARCELONA (1)	GENERALITAT DE CATALUÑA	50,00	(*)
	AYUNTAMIENTO DE BARCELONA	50,00	(*)
		-----	-----
		100,00	(*)
CONSORCIO DE TORELLÓ (1)	AYUNTAMIENTO DE TORELLÓ	50,00	(*)
	INSTITUT CATALÀ DEL SOL	50,00	(*)
		-----	-----
		100,00	(*)
CONSORCIO DEL BARRI DE LA MINA (1)	GENERALITAT DE CATALUÑA	50,00	(*)
	AYUNTAMIENTO DE SANT ADRIÀ DE BESÒS	28,58	(*)
	DIPUTACIÓN PROVINCIAL DE BARCELONA	10,71	(*)
	AYUNTAMIENTO DE BARCELONA	10,71	(*)
		-----	-----
		100,00	(*)
CONSORCIO DEL CASTILLO DE SAN FERNANDO (3)	ESTADO	(*)	50,00



Consortio	Entidad asociada	% Participación	% Voto
	GENERALITAT DE CATALUÑA	(*)	25,00
	AYUNTAMIENTO DE FIGUERAS	(*)	25,00
		-----	-----
CONSORCIO DEL FERROCARRIL TURÍSTIC DE L'ALT LLOBREGAT (1)		(*)	100,00
	GENERALITAT DE CATALUÑA	50,00	(*)
	AYUNTAMIENTO DE CASTELLAR DE N'HUG	20,00	(*)
	AYUNTAMIENTO DE LA POBLA DE LILLET	20,00	(*)
	PRIVADO	10,00	(*)
	-----	-----	
		100,00	(*)
CONSORCIO DEL LABORATORI INTERCOMARCAL DE L'ALT PENEDES, L'ANOIA I EL GARRAF (11)	SERVICIO CATALAN DE LA SALUD	29,00	(*)
	INSTITUTO CATALÁN DE LA SALUD	29,00	(*)
	CONSORCI SANITARI DE L'ALT PENEDES (1)	14,00	(*)
	FUNDACION SANITARIA DE IGUALADA	14,00	(*)
	HO'SPITAL RESIDENCIA SANT CAMIL	14,00	(*)
		-----	-----
		100,00	(*)
CONSORCIO DEL MUSEO DE CIENCIAS NATURALES DE BARCELONA (1)	GENERALITAT DE CATALUÑA	50,00	50,00
	AYUNTAMIENTO DE BARCELONA	50,00	50,00
		-----	-----
		100,00	100,00
CONSORCIO DEL PARQUE DEL ESPACIO DE INTERÉS NATURAL DE GALLECS (1)	GENERALITAT DE CATALUÑA	51,00	(*)
	AYUNTAMIENTO DE MOLLET DEL VALLÈS	19,71	(*)
	AYUNTAMIENTO DE SANTA PERPETUA DE MOGODA	16,69	(*)
	AYUNTAMIENTO DE PALAU-SOLITÀ I PLEGAMANS	7,86	(*)
	VARIOS AYUNTAMIENTOS DE CATALUÑA	3,38	(*)
	AYUNTAMIENTO DE MONTCADA I REIXAC	1,36	(*)
		-----	-----
		100,00	(*)
CONSORCIO DEL TRANSPORT PÚBLIC DE L'ÀREA DE LLEIDA (1)	GENERALITAT DE CATALUÑA	50,00	(*)
	COMARCA DEL SEGRIÀ	25,00	(*)
	AYUNTAMIENTO DE LERIDA	25,00	(*)
	-----	-----	

Consortio	Entidad asociada	% Participación	% Voto
		100,00	(*)
CONSORCIO DEL TRANSPORT PÚBLIC DEL CAMP DE TARRAGONA (1)	GENERALITAT DE CATALUÑA	50,00	(*)
	AYUNTAMIENTO DE VALLS	16,67	(*)
	AYUNTAMIENTO DE TARRAGONA	16,67	(*)
	AYUNTAMIENTO DE REUS	16,66	(*)
		-----	-----
		100,00	(*)
CONSORCIO DESENVOLUPAMENT URBANÍSTIC SECTOR EST. DE PALLEJÀ (1)	AYUNTAMIENTO DE PALLEJÀ	50,00	(*)
	INSTITUT CATALÀ DEL SOL	50,00	(*)
		-----	-----
		100,00	(*)
CONSORCIO ECOMUSEU DE LES VALLS D'ANEU (1)	PRIVADO	20,00	(*)
	GENERALITAT DE CATALUÑA	20,00	(*)
	VARIAS COMARCAS DE LERIDA	20,00	(*)
	VARIOS AYUNTAMIENTOS DE LERIDA	20,00	(*)
	UNIVERSIDAD DE LLEIDA	20,00	(*)
		-----	-----
		100,00	(*)
CONSORCIO EDUCACIÓ DE BARCELONA (1)	GENERALITAT DE CATALUÑA	60,00	(*)
	AYUNTAMIENTO DE BARCELONA	40,00	(*)
		-----	-----
		100,00	(*)
CONSORCIO EL FARO, CENTRO DE LOS TRABAJOS DEL MAR (3)	GENERALITAT DE CATALUÑA	(*)	30,00
	AYUNTAMIENTO DE BARCELONA	(*)	30,00
	AUTORIDAD PORTUARIA DE BARCELONA	(*)	20,00
	DIPUTACIÓN PROVINCIAL DE BARCELONA	(*)	20,00
	UNIVERSITAT POLITECNICA DE CATALUNYA	(*)	(*)
	UNIVERSITAT DE BARCELONA	(*)	(*)
	ASOCIACIÓN BARCELONA FES-TE A LA MAR	(*)	(*)
		-----	-----
		(*)	100,00
CONSORCIO ESCOLA INDUSTRIAL DE BARCELONA (1)	GENERALITAT DE CATALUÑA	33,34	(*)
	DIPUTACIÓN PROVINCIAL DE BARCELONA	33,33	(*)

Consortio	Entidad asociada	% Participación	% Voto
CONSORCIO ESCOLA TÈCNICA D'IGUALADA (1)	UNIVERSITAT POLITECNICA DE CATALUNYA	33,33	(*)
		-----	-----
		100,00	(*)
	GENERALITAT DE CATALUÑA	40,00	(*)
	UNIVERSITAT POLITECNICA DE CATALUNYA	40,00	(*)
CONSORCIO ESCUELA SUPERIOR DE COMERÇ INTERNACIONAL	AYUNTAMIENTO DE IGUALADA	20,00	(*)
		-----	-----
		100,00	(*)
	GENERALITAT DE CATALUÑA	57,14	(*)
	UNIVERSIDAD POMPEU FABRA	42,86	(*)
CONSORCIO ESTANY (1)		-----	-----
		100,00	(*)
	GENERALITAT DE CATALUÑA	25,00	(*)
	DIPUTACIÓN PROVINCIAL DE GERONA	25,00	(*)
	AYUNTAMIENTO DE BANYOLES	25,00	(*)
CONSORCIO ESTANY D'IVARS-VILA-SANA (1)	AYUNTAMIENTO DE PORQUERES	25,00	(*)
		-----	-----
		100,00	(*)
	GENERALITAT DE CATALUÑA	42,86	(*)
	VARIAS ENTIDADES LOCALES DE LÉRIDA	28,57	(*)
CONSORCIO F. ESTUDIS TURISTICS LA SABINOSA (1)	DIPUTACIÓN PROVINCIAL DE LERIDA	21,43	(*)
	UNIVERSIDAD DE LLEIDA	7,14	(*)
		-----	-----
		100,00	(*)
	PRIVADO	40,00	(*)
CONSORCIO FIRA INTERNACIONAL DE BARCELONA (1)	GENERALITAT DE CATALUÑA	20,00	(*)
	DIPUTACIÓN PROVINCIAL DE TARRAGONA	20,00	(*)
	AYUNTAMIENTO DE TARRAGONA	20,00	(*)
		-----	-----
		100,00	(*)
CONSORCIO FIRA INTERNACIONAL DE BARCELONA (1)	GENERALITAT DE CATALUÑA	33,34	(*)
	AYUNTAMIENTO DE BARCELONA	33,33	(*)
	CÁMARAS DE COMERCIO, INDUSTRIA Y NAVEGACIÓN, AGRARIAS Y MINERAS	33,33	(*)
	-----	-----	

Consorcio	Entidad asociada	% Participación	% Voto
		100,00	(*)
CONSORCIO FORMACIÓ I D'INICIATIVES DE CERCS-C.F.I.-CERCS (BERGUEDÁ) (1)	GENERALITAT DE CATALUÑA	50,00	(*)
	DIPUTACIÓN PROVINCIAL DE BARCELONA	37,50	(*)
	AYUNTAMIENTO DE CERCS	12,50	(*)
	-----	-----	-----
		100,00	(*)
CONSORCIO FRENTE PORTUARIO CATALÁN (2)	GENERALITAT DE CATALUÑA	(*)	40,00
	AUTORIDAD PORTUARIA DE BARCELONA	(*)	20,00
	AUTORIDAD PORTUARIA DE TARRAGONA	(*)	20,00
	PUERTOS DE LA GENERALITAT	(*)	20,00
		-----	-----
		(*)	100,00
CONSORCIO GEOCAMPUS CATALUNYA (1)	GENERALITAT DE CATALUÑA	46,00	(*)
	VARIAS ENTIDADES LOCALES DE LÉRIDA	36,00	(*)
	UNIVERSITAT AUTÒNOMA DE BARCELONA	9,00	(*)
	INSTITUT CARTOGRÁFIC DE CATALUNYA	9,00	(*)
		-----	-----
		100,00	(*)
CONSORCIO GES. COMPLEX TRATAMIENTO RESIDUOS DE SOLIUS (1)	AGENCIA DE RESIDUS DE CATALUNYA	33,34	(*)
	MANCOMUNIDAD CONCA DEL RIDAURA	33,33	(*)
	AYUNTAMIENTO DE SANT FELIU DE GUÍSOLS	33,33	(*)
		-----	-----
		100,00	(*)
CONSORCIO GESTIÓ DE POLITIQUES ACTIVES D'Ocupació A L'HOSPITALET DE LLOBREGAT (1)	PRIVADOS	28,57	(*)
	VARIOS AYUNTAMIENTOS DE CATALUÑA	28,57	(*)
	GENERALITAT DE CATALUÑA	21,43	(*)
	AYUNTAMIENTO DE L'HOSPITALET DE LLOBREGAT	21,43	(*)
		-----	-----
		100,00	(*)
CONSORCIO GESTIÓ DE RESIDUS MUNICIPALS DE LA COMARCA DEL MONTSIÀ (1)	COMARCA EL MONTSIÀ	50,00	(*)
	AGENCIA DE RESIDUS DE CATALUNYA	50,00	(*)
		-----	-----
		100,00	(*)

Consortio	Entidad asociada	% Participación	% Voto
CONSORCIO GESTIÓ DE RESIDUS URBANS D'OSONA (1)	GENERALITAT DE CATALUÑA	50,00	(*)
	COMARCA OSONA	33,33	(*)
	AYUNTAMIENTO DE ORÍS	16,67	(*)
		-----	-----
		100,00	(*)
CONSORCIO GESTION DE RESIDUOS MUNICIPALES DE RIBERA DEL EBRO, EL PRIORATO Y TIERRA ALTA (1)	COMARCA RIBERA D'EBRE	50,00	(*)
	AGENCIA DE RESIDUS DE CATALUNYA	30,00	(*)
	COMARCA TERRA ALTA	10,00	(*)
	COMARCA PRIORAT	10,00	(*)
		-----	-----
		100,00	(*)
CONSORCIO GESTIÓN DE RESIDUS MS. DE LA SELVA (1)	COMARCA SELVA	50,00	(*)
	AGENCIA DE RESIDUS DE CATALUNYA	50,00	(*)
		-----	-----
		100,00	(*)
CONSORCIO GOBIERNO TERRITORIAL DE SALUD ALT MARESME-SELVA MARÍTIMA (1)	GENERALITAT DE CATALUÑA	50,00	50,00
	VARIAS ENTIDADES LOCALES DE CATALUÑA	50,00	50,00
		-----	-----
		100,00	100,00
CONSORCIO GOBIERNO TERRITORIAL DE SALUD DE EL BAIX LLOBREGAT CENTRE-FONTSANTA (1)	GENERALITAT DE CATALUÑA	50,00	50,00
	VARIOS AYUNTAMIENTOS DE BARCELONA	50,00	50,00
		-----	-----
		100,00	100,00
CONSORCIO GOBIERNO TERRITORIAL DE SALUD DE EL VALLÉS ORIENTAL SECTOR CENTRAL (1)	GENERALITAT DE CATALUÑA	50,00	50,00
	VARIOS AYUNTAMIENTOS DE BARCELONA	50,00	50,00
		-----	-----
		100,00	100,00
CONSORCIO GOBIERNO TERRITORIAL DE SALUD GIRONÈS-PLA DE L'ESTANY-SELVA INTERIOR (1)	GENERALITAT DE CATALUÑA	50,00	50,00
	VARIOS AYUNTAMIENTOS DE GIRONA	50,00	50,00
		-----	-----
		100,00	100,00
CONSORCIO GRAN TEATRO DEL LICEO (3)	ESTADO	(*)	28,00
	GENERALITAT DE CATALUÑA	(*)	28,00
	AYUNTAMIENTO DE BARCELONA	(*)	28,00

Consortio	Entidad asociada	% Participación	% Voto
	DIPUTACIÓN PROVINCIAL DE BARCELONA	(*)	16,00
		-----	-----
		(*)	100,00
CONSORCIO HABITATGE DE BARCELONA (1)	GENERALITAT DE CATALUÑA	60,00	(*)
	AYUNTAMIENTO DE BARCELONA	40,00	(*)
		-----	-----
		100,00	(*)
CONSORCIO HOSPITALARI DE TERRASA (1)	GENERALITAT DE CATALUÑA	33,34	(*)
	AYUNTAMIENTO DE TARRASA	33,33	(*)
	FUNDACION HOSPITAL CASA CARITAT SANT LLATZER	33,33	(*)
		-----	-----
		100,00	(*)
CONSORCIO HOSPITALARI DE VIC	GENERALITAT DE CATALUÑA	66,67	(*)
	FUNDACION HOSPITAL SANTA CREU DE VIC	33,33	(*)
		-----	-----
		100,00	(*)
CONSORCIO INFRAESTRUCTURES DE TELECOMUNICACIONS DE CATALUNYA (11)	GENERALITAT DE CATALUÑA	58,82	(*)
	CONSORCIO LOCALRET (7)	41,18	(*)
		-----	-----
		100,00	(*)
CONSORCIO INSTITUT CATALÀ DE CIENCIES CARDIOVASCULARS	GENERALITAT DE CATALUÑA	55,56	(*)
	UNIVERSITAT AUTÒNOMA DE BARCELONA	22,22	(*)
	OTROS	22,22	(*)
		-----	-----
		100,00	(*)
CONSORCIO INSTITUT CATALÁN DEL CORCHO (1)	GENERALITAT DE CATALUÑA	50,00	(*)
	OTROS	25,00	(*)
	CONSORCIO CENTRE TECNOLÒGIC FORESTAL DE CATALUNYA (1)	25,00	(*)
	AYUNTAMIENTO DE SANT FELIU DE GUÍSOLS	(*)	(*)
	AYUNTAMIENTO DE CASSÀ DE LA SELVA	(*)	(*)
	AYUNTAMIENTO DE PALAFRUGELL	(*)	(*)
	UNIVERSITAT DE GIRONA	(*)	(*)
		-----	-----
		100,00	(*)

Consortio	Entidad asociada	% Participación	% Voto
CONSORCIO INSTITUT CIÉNCIES POLÍTIQUES I SOCIALS (1)	DIPUTACIÓN PROVINCIAL DE BARCELONA	50,00	(*)
	UNIVERSITAT AUTÒNOMA DE BARCELONA	50,00	(*)
		-----	-----
		100,00	(*)
CONSORCIO INSTITUT D'ESTUDIS TERRITORIALS	GENERALITAT DE CATALUÑA	50,00	(*)
	UNIVERSIDAD POMPEU FABRA	50,00	(*)
		-----	-----
		100,00	(*)
CONSORCIO INSTITUT D'INFANCIA I MÒN URBÀ (1)	AYUNTAMIENTO DE BARCELONA	35,71	(*)
	DIPUTACIÓN PROVINCIAL DE BARCELONA	28,57	(*)
	UNIVERSITAT AUTÒNOMA DE BARCELONA	14,29	(*)
	UNIVERSITAT DE BARCELONA	14,29	(*)
	UNIVERSITAT OBERTA DE CATALUNYA	7,14	(*)
		-----	-----
		100,00	(*)
CONSORCIO INSTITUT DE FÍSICA D'ALTES ENERGIES	GENERALITAT DE CATALUÑA	50,00	(*)
	UNIVERSITAT AUTÒNOMA DE BARCELONA	50,00	(*)
		-----	-----
		100,00	(*)
CONSORCIO INSTITUT DE GEOMÀTICA	GENERALITAT DE CATALUÑA	62,50	(*)
	UNIVERSITAT POLITECNICA DE CATALUNYA	37,50	(*)
		-----	-----
		100,00	(*)
CONSORCIO INSTITUT RAMÓN LLULL (1)	COMUNIDAD AUTÓNOMA DE BALEARES	50,00	(*)
	GENERALITAT DE CATALUÑA	50,00	(*)
		-----	-----
		100,00	(*)
CONSORCIO INSTITUT UNIVERSITARI D'ESTUDIS EUROPEUS	GENERALITAT DE CATALUÑA	50,00	(*)
	UNIVERSITAT AUTÒNOMA DE BARCELONA	50,00	(*)
		-----	-----
		100,00	(*)
CONSORCIO INSTITUTO DE ESTUDIOS REGIONALES Y METROPOLITANOS DE BARCELONA (11)	OTROS	18,50	(*)
	GENERALITAT DE CATALUÑA	11,00	(*)
	DIPUTACIÓN PROVINCIAL DE BARCELONA	11,00	(*)

Consortio	Entidad asociada	% Participación	% Voto
	UNIVERSITAT AUTÒNOMA DE BARCELONA	11,00	(*)
	MANCOMUNITAT DE MUNICIPIS DE L'ÀREA METROPOLITANA DE BARCELONA	11,00	(*)
	UNIVERSIDAD POMPEU FABRA	7,50	(*)
	UNIVERSITAT POLITECNICA DE CATALUNYA	7,50	(*)
	UNIVERSITAT DE BARCELONA	7,50	(*)
	CONSORCIO DE LA ZONA FRANCA DE BARCELONA (8)	7,50	(*)
	AYUNTAMIENTO DE BARCELONA	7,50	(*)
		-----	-----
		100,00	(*)
CONSORCIO INSTITUTO DE INVESTIGACIONES BIOMÉDICAS AUGUST PI I SUNYER (2)	GENERALITAT DE CATALUÑA	(*)	(*)
	UNIVERSITAT DE BARCELONA	(*)	(*)
	HOSPITAL CLINICO Y PROVINCIAL DE BARCELONA (6)	(*)	(*)
	AGENCIA ESTATAL CONSEJO SUPERIOR DE INVESTIGACIONES CIENTÍFICAS	(*)	(*)
		-----	-----
		(*)	(*)
CONSORCIO INSTITUTO EUROPEO DEL MEDITERRÁNEO (3)	GENERALITAT DE CATALUÑA	(*)	38,00
	AYUNTAMIENTO DE BARCELONA	(*)	31,00
	ESTADO	(*)	31,00
		-----	-----
		(*)	100,00
CONSORCIO INTERMUNICIPAL DE VILA-SECA Y DE SALOU (1)	GENERALITAT DE CATALUÑA	33,34	(*)
	AYUNTAMIENTO DE SALOU	33,33	(*)
	AYUNTAMIENTO DE VILA-SECA	33,33	(*)
		-----	-----
		100,00	(*)
CONSORCIO L'AERÓDROM DE LA Cerdanya (1)	GENERALITAT DE CATALUÑA	50,00	(*)
	COMARCA CERDANYA	50,00	(*)
		-----	-----
		100,00	(*)
CONSORCIO LA GUARDIOLA (1)	AYUNTAMIENTO DE OLOT	50,00	(*)
	INSTITUT CATALÀ DEL SOL	50,00	(*)
		-----	-----
		100,00	(*)



Consortio	Entidad asociada	% Participación	% Voto
CONSORCIO MAR PARC DE SALUT DE BARCELONA (1)	GENERALITAT DE CATALUÑA	60,00	(*)
	AYUNTAMIENTO DE BARCELONA	40,00	(*)
		-----	-----
		100,00	(*)
CONSORCIO MEMORIAL DELS ESPAIS DE LA BATALLA DE L'EBRE (1)	VARIOS AYUNTAMIENTOS DE TARRAGONA	79,35	(*)
	COMARCA TERRA ALTA	10,35	(*)
	GENERALITAT DE CATALUÑA	10,30	(*)
		-----	-----
		100,00	(*)
CONSORCIO MERCAT DE LES FLORS/CENTRO DE ARTES EN MOVIMIENTO (1)	GENERALITAT DE CATALUÑA	50,00	(*)
	AYUNTAMIENTO DE BARCELONA	50,00	(*)
		-----	-----
		100,00	(*)
CONSORCIO MONTSEC (1)	VARIOS AYUNTAMIENTOS DE LERIDA	51,00	(*)
	GENERALITAT DE CATALUÑA	31,00	(*)
	VARIAS COMARCAS DE LERIDA	6,00	(*)
	DIPUTACIÓN PROVINCIAL DE LERIDA	6,00	(*)
	PRIVADOS	6,00	(*)
		-----	-----
		100,00	(*)
CONSORCIO MUSEO DE LLEIDA, DIOCESÁ I COMARCAL (1)	PRIVADOS	20,00	(*)
	GENERALITAT DE CATALUÑA	20,00	(*)
	COMARCA DEL SEGRIÁ	20,00	(*)
	DIPUTACIÓN PROVINCIAL DE LERIDA	20,00	(*)
	AYUNTAMIENTO DE LERIDA	20,00	(*)
		-----	-----
		100,00	(*)
CONSORCIO MUSEO NACIONAL DE ARTE DE CATALUÑA (3)	GENERALITAT DE CATALUÑA	(*)	50,00
	ESTADO	(*)	30,00
	AYUNTAMIENTO DE BARCELONA	(*)	20,00
		-----	-----
		(*)	100,00
CONSORCIO MUSEU CASTELLER DE CATALUNYA (1)	GENERALITAT DE CATALUÑA	40,00	(*)

Consortio	Entidad asociada	% Participación	% Voto	
CONSORCIO MUSEU D'ART CONTEMPORANI DE BARCELONA (1)	DIPUTACIÓN PROVINCIAL DE TARRAGONA	20,00	(*)	
	AYUNTAMIENTO DE VALLS	20,00	(*)	
	CONFEDERACIONES, FEDERACIONES O UNIONES	20,00	(*)	
		-----	-----	
		100,00	(*)	
	GENERALITAT DE CATALUÑA	33,34	(*)	
	AYUNTAMIENTO DE BARCELONA	33,33	(*)	
CONSORCIO MUSEU ETNOGRÀFIC DE RIPOLL (1)	PRIVADOS	33,33	(*)	
		-----	-----	
		100,00	(*)	
	CONSORCIO MUSEU ETNOGRÀFIC DE RIPOLL (1)	PRIVADO	25,00	(*)
	GENERALITAT DE CATALUÑA	25,00	(*)	
CONSORCIO OBSERVATORI DEL PAISATGE (1)	AYUNTAMIENTO DE RIPOLL	25,00	(*)	
	COMARCA DEL RIPOLLÉS	25,00	(*)	
		-----	-----	
		100,00	(*)	
	CONSORCIO OBSERVATORI DEL PAISATGE (1)	GENERALITAT DE CATALUÑA	50,00	(*)
	PRIVADO	26,00	(*)	
	DIPUTACIÓN PROVINCIAL DE BARCELONA	2,00	(*)	
	DIPUTACIÓN PROVINCIAL DE GERONA	2,00	(*)	
	AYUNTAMIENTO DE OLOT	2,00	(*)	
	DIPUTACIÓN PROVINCIAL DE LERIDA	2,00	(*)	
	DIPUTACIÓN PROVINCIAL DE TARRAGONA	2,00	(*)	
	UNIVERSIDAD DE LLEIDA	2,00	(*)	
	UNIVERSITAT AUTÒNOMA DE BARCELONA	2,00	(*)	
	UNIVERSITAT DE GIRONA	2,00	(*)	
	UNIVERSIDAD ROVIRA I VIRGILI	2,00	(*)	
	UNIVERSITAT POLITECNICA DE CATALUNYA	2,00	(*)	
	UNIVERSITAT DE BARCELONA	2,00	(*)	
UNIVERSITAT OBERTA DE CATALUNYA	2,00	(*)		
	-----	-----		
	100,00	(*)		

Consortio	Entidad asociada	% Participación	% Voto
CONSORCIO OCUPACIÓ I PROMOCIÓ ECONÓMICA DEL VALLÈS OCCIDENTAL (1)	PRIVADO	20,00	(*)
	GENERALITAT DE CATALUÑA	20,00	(*)
	VARIAS COMARCAS DE BARCELONA	20,00	(*)
	DIPUTACIÓ PROVINCIAL DE BARCELONA	20,00	(*)
	VARIOS AYUNTAMIENTOS DE BARCELONA	20,00	(*)
	-----	-----	100,00
CONSORCIO ÓPERA DE CATALUÑA (1)	GENERALITAT DE CATALUÑA	50,00	50,00
	AYUNTAMIENTO DE SABADELL	50,00	50,00
	-----	-----	100,00
CONSORCIO PALACIO DE LA MÚSICA CATALANA (3)	GENERALITAT DE CATALUÑA	(*)	45,00
	AYUNTAMIENTO DE BARCELONA	(*)	27,50
	INSTITUTO NACIONAL DE LAS ARTES ESCÉNICAS Y DE LA MÚSICA	(*)	27,50
	-----	-----	(*)
CONSORCIO PARA EL DESARROLLO CIENTÍFICO DEL DEPORTE EN CATALUÑA	GENERALITAT DE CATALUÑA	47,38	(*)
	FUNDACIÓ BIOREGIÓ DE CATALUÑA	15,80	(*)
	UNIVERSITAT DE BARCELONA	10,52	(*)
	UNIVERSIDAD DE LLEIDA	10,52	(*)
	INSTITUTO NACIONAL DE EDUCACION FISICA DE CATALUÑA	5,26	(*)
	AGENCIA DE APOYO A LA EMPRESA CATALANA	5,26	(*)
	CENTRE D'ALT RENDIMENT ESPORTIU	5,26	(*)
-----	-----	100,00	(*)
CONSORCIO PARA LA CONMEMORACIÓ DEL CENTENARIO DE LA COSTA BRAVA (3)	PATRONATE DE TURISME COSTA BRAVA-GIRONA, S.A. (4)	100,00	40,00
	MINISTERIO DE ECONOMÍA Y HACIENDA	(*)	20,00
	GENERALITAT DE CATALUÑA	(*)	40,00
-----	-----	100,00	100,00
CONSORCIO PARA LA CONSTRUCCIÓ, EQUIPAMIENTO Y EXPLOTACIÓ DEL LABORATORIO DE LUZ SINCRÓTRON (2)	MINISTERIO DE CIENCIA E INNOVACIÓ	50,00	50,00
	GENERALITAT DE CATALUÑA	50,00	50,00
-----	-----	-----	-----

Consortio	Entidad asociada	% Participación	% Voto
		100,00	100,00
CONSORCIO PARC CIENTÍFIC I TECNOLÒGIC AGROALIMENTARI DE LLEIDA (1)	AYUNTAMIENTO DE LERIDA	50,00	(*)
	UNIVERSIDAD DE LLEIDA	50,00	(*)
		-----	-----
		100,00	(*)
CONSORCIO PARC DE RECERCA BIOMÈDICA DE BARCELONA (1)	GENERALITAT DE CATALUÑA	50,00	(*)
	AYUNTAMIENTO DE BARCELONA	30,00	(*)
	UNIVERSIDAD POMPEU FABRA	20,00	(*)
		-----	-----
		100,00	(*)
CONSORCIO PARC FLUVIAL DEL LLOBREGAT (1)	VARIOS AYUNTAMIENTOS DE BARCELONA	30,00	(*)
	PRIVADO	30,00	(*)
	GENERALITAT DE CATALUÑA	10,00	(*)
	DIPUTACIÓN PROVINCIAL DE BARCELONA	10,00	(*)
	AYUNTAMIENTO DE GIRONELLA	5,00	(*)
	AYUNTAMIENTO DE NAVÁS	5,00	(*)
	AYUNTAMIENTO DE OLVAN	5,00	(*)
	AYUNTAMIENTO DE PUIG-REIG	5,00	(*)
		-----	-----
		100,00	(*)
CONSORCIO PATRIMONI MUNDIAL DE LA VALL DE BOI (1)	GENERALITAT DE CATALUÑA	33,34	(*)
	DIPUTACIÓN PROVINCIAL DE LERIDA	22,22	(*)
	VARIAS ENTIDADES LOCALES DE LÉRIDA	22,22	(*)
	OTROS	22,22	(*)
		-----	-----
		100,00	(*)
CONSORCIO PATRONAT CATALUNYA MÓN (1) (antes CONSORCIO PATRONAT CATALÀ PRO EUROPA)	PRIVADO	43,42	(*)
	GENERALITAT DE CATALUÑA	5,26	(*)
	DIPUTACIÓN PROVINCIAL DE BARCELONA	5,26	(*)
	AYUNTAMIENTO DE BARCELONA	5,26	(*)
	DIPUTACIÓN PROVINCIAL DE GERONA	5,26	(*)
	AYUNTAMIENTO DE GERONA	5,26	(*)

Consortio	Entidad asociada	% Participación	% Voto
	DIPUTACIÓN PROVINCIAL DE LÉRIDA	5,26	(*)
	AYUNTAMIENTO DE LÉRIDA	5,26	(*)
	DIPUTACIÓN PROVINCIAL DE TARRAGONA	5,26	(*)
	AYUNTAMIENTO DE TARRAGONA	5,26	(*)
	UNIVERSIDAD DE LLEIDA	1,32	(*)
	UNIVERSIDAD POMPEU FABRA	1,32	(*)
	UNIVERSITAT AUTÒNOMA DE BARCELONA	1,32	(*)
	UNIVERSITAT DE GIRONA	1,32	(*)
	UNIVERSIDAD ROVIRA I VIRGILI	1,32	(*)
	UNIVERSITAT POLITECNICA DE CATALUNYA	1,32	(*)
	UNIVERSITAT DE BARCELONA	1,32	(*)
			-----
CONSORCIO PATRONAT D'ARQUEOLOGIA DE GUISSONA (1)		100,00	(*)
	PARTICULARES	33,34	(*)
	VARIAS ENTIDADES LOCALES DE LÉRIDA	33,34	(*)
	INSTITUT D'ESTUDIS ILERDENCIS	16,66	(*)
	GENERALITAT DE CATALUÑA	16,66	(*)
		-----	-----
		100,00	(*)
CONSORCIO PATRONAT DE LA VALL DE NÚRIA (1)	OTROS	45,00	(*)
	GENERALITAT DE CATALUÑA	40,00	(*)
	DIPUTACIÓN PROVINCIAL DE GERONA	5,00	(*)
	AYUNTAMIENTO DE QUERALBS	5,00	(*)
	COMARCA DEL RIPOLLÉS	5,00	(*)
		-----	-----
		100,00	(*)
CONSORCIO PER A LA GESTIÓ DEL CONDOMINI DEL PALAU FIRAL DE MANRESA (1)	GENERALITAT DE CATALUÑA	50,00	(*)
	AYUNTAMIENTO DE MANRESA	50,00	(*)
		-----	-----
		100,00	(*)
CONSORCIO PER A LA NAVEGACIÓ I LA PROMOCIÓ TURÍSTICA DE L'EBRE (1)	GENERALITAT DE CATALUÑA	40,00	(*)
	DIPUTACIÓN PROVINCIAL DE TARRAGONA	20,00	(*)

Consortio	Entidad asociada	% Participación	% Voto
CONSORCIO PER A LA NORMALIZACIÓ LINGÜÍSTICA (1)	COMARCA BAIX EBRE	10,00	(*)
	COMARCA RIBERA D'EBRE	10,00	(*)
	COMARCA TERRA ALTA	10,00	(*)
	COMARCA EL MONTSIÀ	10,00	(*)
		-----	-----
		100,00	(*)
	GENERALITAT DE CATALUÑA	65,00	(*)
	VARIAS ENTIDADES LOCALES DE BARCELONA	21,27	(*)
	VARIOS AYUNTAMIENTOS DE GIRONA	4,64	(*)
	VARIOS AYUNTAMIENTOS DE TARRAGONA	4,64	(*)
	VARIOS AYUNTAMIENTO DE LÉRIDA	2,32	(*)
	AYUNTAMIENTO DE BARCELONA	0,39	(*)
	AYUNTAMIENTO DE GERONA	0,29	(*)
	DIPUTACIÓN PROVINCIAL DE LÉRIDA	0,29	(*)
	DIPUTACIÓN PROVINCIAL DE GERONA	0,29	(*)
	AYUNTAMIENTO DE LERIDA	0,29	(*)
DIPUTACIÓN PROVINCIAL DE TARRAGONA	0,29	(*)	
AYUNTAMIENTO DE TARRAGONA	0,29	(*)	
	-----	-----	
	100,00	(*)	
CONSORCIO PER A LA PROTECCIÓ I LA GESTIÓ DELS ESPAIS NATURALS DEL DELTA DEL LLOBREGAT (1)	GENERALITAT DE CATALUÑA	42,86	(*)
	AYUNTAMIENTO DE EL PRAT DE LLOBREGAT	28,57	(*)
	AYUNTAMIENTO DE VILADECANS	28,57	(*)
	-----	-----	
	100,00	(*)	
CONSORCIO PLA D'URGELL DESENVOLUPAMENT (1)	PRIVADO	25,00	(*)
	DIPUTACIÓN PROVINCIAL DE LÉRIDA	15,00	(*)
	VARIOS AYUNTAMIENTOS DE LÉRIDA	15,00	(*)
	COMARCA ALT URGELL	15,00	(*)
	UNIVERSIDAD DE LLEIDA	15,00	(*)
	UNIVERSITAT POLITÈCNICA DE CATALUNYA	15,00	(*)
	-----	-----	

Consortio	Entidad asociada	% Participación	% Voto
		100,00	(*)
CONSORCIO PLAN DE REHABILITACIÓN Y EQUIPAMIENTO DE LOS TEATROS DE BARCELONA (3)	INSTITUTO NACIONAL DE LAS ARTES ESCÉNICAS Y DE LA MÚSICA	40,00	40,00
	INSTITUTO CATALÁN DE LAS INDUSTRIAS CULTURALES	40,00	40,00
	AYUNTAMIENTO DE BARCELONA	20,00	20,00
	-----	-----	-----
		100,00	100,00
CONSORCIO PORT DE MATARÓ (1)	GENERALITAT DE CATALUÑA	66,67	(*)
	AYUNTAMIENTO DE MATARÓ	33,33	(*)
		-----	-----
		100,00	(*)
CONSORCIO PORT DE PORTBOU (1)	GENERALITAT DE CATALUÑA	50,00	(*)
	AYUNTAMIENTO DE PORBOU	30,00	(*)
	OTROS	20,00	(*)
		-----	-----
		100,00	(*)
CONSORCIO PRAT NORD (1)	AYUNTAMIENTO DE EL PRAT DE LLOBREGAT	50,00	(*)
	INSTITUT CATALÀ DEL SOL	50,00	(*)
		-----	-----
		100,00	(*)
CONSORCIO RECUPERACIÓ I CONSERVACIÓ DEL RIU LLOBREGAT (1)	GENERALITAT DE CATALUÑA	20,00	(*)
	DIPUTACIÓN PROVINCIAL DE BARCELONA	20,00	(*)
	ENTIDAD METROPOLITANA DE SERVICIOS HIDRÁULICOS Y TRATAMIENTO DE RESIDUOS	20,00	(*)
	MANCOMUNITAT DE MUNICIPIS DE L'ÀREA METROPOLITANA DE BARCELONA	20,00	(*)
	COMARCA DE BAIX LLOBREGAT	20,00	(*)
		-----	-----
		100,00	(*)
CONSORCIO REFORMA GRAN VIA DE L' HOSPITALET LLOBREGAT (1)	AYUNTAMIENTO DE L'HOSPITALET DE LLOBREGAT	50,00	(*)
	GENERALITAT DE CATALUÑA	40,00	(*)
	INSTITUT CATALÀ DEL SOL	10,00	(*)
		-----	-----
		100,00	(*)
CONSORCIO RESIDENCIA PARA INVESTIGADORES (2)	GENERALITAT DE CATALUÑA	(*)	50,00
	AGENCIA ESTATAL CONSEJO SUPERIOR DE INVESTIGACIONES CIENTÍFICAS	(*)	50,00
		-----	-----

Consortio	Entidad asociada	% Participación	% Voto
		(*)	100,00
CONSORCIO SANITARI DE BARCELONA (1)	GENERALITAT DE CATALUÑA	60,00	(*)
	AYUNTAMIENTO DE BARCELONA	40,00	(*)
		-----	-----
		100,00	(*)
CONSORCIO SANITARI DE L'ALT PENEDEÈS (1)	SERVICIO CATALÁN DE LA SALUD	56,00	(*)
	AYUNTAMIENTO DE VILAFRANCA DEL PENEDEÈS	22,00	(*)
	COMARCA ALTO PENEDEÈS	11,00	(*)
	FUNDACIÓN HOSPITAL DE VILAFRANCA	11,00	(*)
		-----	-----
		100,00	(*)
CONSORCIO SANITARI DE L'ANOIA (1)	SERVICIO CATALÁN DE LA SALUD	60,00	(*)
	AYUNTAMIENTO DE IGUALADA	30,00	(*)
	COMARCA ANOIA	10,00	(*)
		-----	-----
		100,00	(*)
CONSORCIO SANITARI DE LA SELVA (1)	SERVICIO CATALÁN DE LA SALUD	57,13	(*)
	OTROS	14,29	(*)
	AYUNTAMIENTO DE BLANES	14,29	(*)
	COMARCA SELVA	14,29	(*)
		-----	-----
		100,00	(*)
CONSORCIO SANITARI DE MOLLET DEL VALLÉS (1)	SERVICIO CATALÁN DE LA SALUD	60,00	(*)
	FUNDACIÓN HOSPITAL DE MOLLET DEL VALLÈS	20,00	(*)
	AYUNTAMIENTO DE MOLLET DEL VALLÈS	20,00	(*)
		-----	-----
		100,00	(*)
CONSORCIO SANITARI DE TERRASA (1)	GENERALITAT DE CATALUÑA	60,00	(*)
	AYUNTAMIENTO DE TARRASA	20,00	(*)
	FUNDACIÓN SANT LLÀTZER	20,00	(*)
		-----	-----
		100,00	(*)
CONSORCIO SANITARI DEL MARESME (1)	SERVICIO CATALÁN DE LA SALUD	60,00	(*)



Consortio	Entidad asociada	% Participación	% Voto
CONSORCIO SANITARI INTEGRAL (1)	AYUNTAMIENTO DE MATARÓ	30,00	(*)
	COMARCA DE MARESME	10,00	(*)
		-----	-----
		100,00	(*)
	SERVICIO CATALÁN DE LA SALUD	62,50	(*)
	INSTITUTO CATALÁN DE LA SALUD	12,50	(*)
	CRUZ ROJA ESPAÑOLA	6,25	(*)
	AYUNTAMIENTO DE SANT JOAN DESPÍ	6,25	(*)
CONSORCIO SANT GREGORI	AYUNTAMIENTO DE L'HOSPITALET DE LLOBREGAT	6,25	(*)
	COMARCA DE BAIX LLOBREGAT	6,25	(*)
		-----	-----
		100,00	(*)
	GENERALITAT DE CATALUÑA	60,00	(*)
	PRIVADOS	40,00	(*)
		-----	-----
	100,00	(*)	
CONSORCIO SERVEIS COMPARTITS DE CATALUNYA	GENERALITAT DE CATALUÑA	66,67	(*)
	PRIVADO	33,33	(*)
		-----	-----
	100,00	(*)	
CONSORCIO SERVICIOS DE ATENCIÓN A LA DEPENDENCIA DE LA SEU D'URGELL (11)	AYUNTAMIENTO DE LA SEU D'URGELL	50,00	(*)
	CONSORCIO DE SALUT I SOCIAL DE CATALUNYA (CSC) (1)	50,00	(*)
		-----	-----
	100,00	(*)	
CONSORCIO SOCIOSANITARI D'IGUALADA (11)	AYUNTAMIENTO DE IGUALADA	50,00	(*)
	CONSORCIO DE SALUT I SOCIAL DE CATALUNYA (CSC) (1)	50,00	(*)
		-----	-----
	100,00	(*)	
CONSORCIO SOCIOSANITARI DE TÀRREGA (11)	AYUNTAMIENTO DE TÀRREGA	50,00	(*)
	CONSORCIO DE SALUT I SOCIAL DE CATALUNYA (CSC) (1)	50,00	(*)
		-----	-----
	100,00	(*)	
CONSORCIO SOCIOSANITARI DE VILADECANS (11)	AYUNTAMIENTO DE VILADECANS	50,00	(*)
	CONSORCIO DE SALUT I SOCIAL DE CATALUNYA (CSC) (1)	50,00	(*)
	-----	-----	

Consortio	Entidad asociada	% Participación	% Voto
		100,00	(*)
CONSORCIO SOCIOSANITARI DE VILAFRANCA DEL PENEDES (11)	AYUNTAMIENTO DE VILAFRANCA DEL PENEDES	50,00	(*)
	CONSORCIO DE SALUT I SOCIAL DE CATALUNYA (CSC) (1)	50,00	(*)
		-----	-----
		100,00	(*)
CONSORCIO TEATRE FORTUNY DE REUS (1)	GENERALITAT DE CATALUÑA	52,00	(*)
	DIPUTACIÓN PROVINCIAL DE TARRAGONA	33,00	(*)
	AYUNTAMIENTO DE REUS	15,00	(*)
		-----	-----
		100,00	(*)
CONSORCIO TORREBLANCA (1)	GENERALITAT DE CATALUÑA	60,00	(*)
	AYUNTAMIENTO DE PONTS	40,00	(*)
		-----	-----
		100,00	(*)
CONSORCIO TRANSPORT PÚBLIC DE L'ÀREA DE GIRONA (1)	GENERALITAT DE CATALUÑA	50,00	(*)
	COMARCA GIRONÉS	16,67	(*)
	COMARCA PLA DE L'ESTANY	11,11	(*)
	COMARCA SELVA	11,11	(*)
	AYUNTAMIENTO DE GERONA	11,11	(*)
		-----	-----
		100,00	(*)
CONSORCIO TURISME DEL VALLÈS ORIENTAL (11)	COMARCA VALLES ORIENTAL	20,00	(*)
	DIPUTACIÓN PROVINCIAL DE BARCELONA	20,00	(*)
	VARIOS AYUNTAMIENTOS DE BARCELONA	20,00	(*)
	CONSORCIO CIRCUIT DE CATALUNYA (1)	20,00	(*)
	CONSORCIO PROMOCIÓN MUNICIPAL DEL MOIANÉS (4)	20,00	(*)
		-----	-----
		100,00	(*)
CONSORCIO URBANÍSTIC DE GESTIÓ DEL SECTOR Z-1 PLA DE BAIX (1)	AYUNTAMIENTO DE GRANOLLERS	50,00	(*)
	INSTITUT CATALÀ DEL SOL	50,00	(*)
		-----	-----
		100,00	(*)
CONSORCIO URBANÍSTIC DEL CENTRE DIRECCIONAL DE Cerdanyola (1)	AYUNTAMIENTO DE Cerdanyola del Vallès	50,00	(*)

Consortio	Entidad asociada	% Participación	% Voto
	INSTITUT CATALÀ DEL SOL	50,00	(*)
		-----	-----
		100,00	(*)
CONSORCIO URBANÍSTIC DEL SECTOR DE MAS LLUHÍ (1)	AYUNTAMIENTO DE SANT FELIU DE LLOBREGAT	50,00	(*)
	INSTITUT CATALÀ DEL SOL	50,00	(*)
		-----	-----
		100,00	(*)
CONSORCIO URBANÍSTIC DESENVOLUPAMENT DE L'EIX MACIÀ (1)	AYUNTAMIENTO DE SABADELL	50,00	(*)
	INSTITUT CATALÀ DEL SOL	50,00	(*)
		-----	-----
		100,00	(*)
CONSORCIO URBANÍSTIC DESENVOLUPAMENT SECTOR RESIDENCIAL CAN FILUÀ (1)	AYUNTAMIENTO DE SANTA PERPETUA DE MOGODA	50,00	(*)
	INSTITUT CATALÀ DEL SOL	50,00	(*)
		-----	-----
		100,00	(*)
CONSORCIO URBANÍSTIC L' AIGÜETA (1)	AYUNTAMIENTO DE LA BISBAL D'EMPORDÀ	50,00	(*)
	INSTITUT CATALÀ DEL SOL	50,00	(*)
		-----	-----
		100,00	(*)
CONSORCIO URBANÍSTIC LA FORNACA (1)	INSTITUT CATALÀ DEL SOL	55,56	(*)
	AYUNTAMIENTO DE VILASSAR DE DALT	44,44	(*)
		-----	-----
		100,00	(*)
CONSORCIO URBANÍSTIC PER AL DESENVOLUPAMENT DE LA VILLA OLÍMPICA I EL PARC DE LA DRAGA DE BANYOLES	INSTITUT CATALÀ DEL SOL	100,00	(*)
CONSORCIO URBANÍSTIC PER AL DESENVOLUPAMENT DEL PARC D'ACTIVITATS ECONÒMIQUES CAN SANT JOAN (1)	INSTITUT CATALÀ DEL SOL	55,56	(*)
	AYUNTAMIENTO DE RUBÍ	22,22	(*)
	AYUNTAMIENTO DE SANT CUGAT DEL VALLÈS	22,22	(*)
		-----	-----
		100,00	(*)
CONSORCIO URBANÍSTIC PER AL DESENVOLUPAMENT DEL SECTOR EIXAMPLE NORD (1)	AYUNTAMIENTO DE EL PRAT DE LLOBREGAT	50,00	(*)
	INSTITUT CATALÀ DEL SOL	50,00	(*)
		-----	-----
		100,00	(*)

Consortio	Entidad asociada	% Participación	% Voto
CONSORCIO URBANÍSTIC PER AL DESENVOLUPAMENT DEL SECTOR Z-1 DE GRANOLLERS (1)	AYUNTAMIENTO DE GRANOLLERS	50,00	(*)
	INSTITUT CATALÀ DEL SOL	50,00	(*)
		-----	-----
		100,00	(*)
CONSORCIO URBANÍSTIC SECTOR INDUSTRIAL BORGES I (1)	AYUNTAMIENTO DE LES BORGES DEL CAMP	50,00	(*)
	INSTITUT CATALÀ DEL SOL	50,00	(*)
		-----	-----
		100,00	(*)
CONSORCIO URBANÍSTICO PARA EL DESARROLLO DE LAS ARE HORTA CAPALLERA-CENDRASSOS NORD Y CARRET. LLERS (1)	AYUNTAMIENTO DE FIGUERAS	50,00	(*)
	INSTITUT CATALÀ DEL SOL	50,00	(*)
		-----	-----
		100,00	(*)
CONSORCIO URBANÍSTICO PARA EL DESARROLLO DE LAS ARE L'ESTRELLA Y SANT CRIST (1)	AYUNTAMIENTO DE BADALONA	50,00	(*)
	INSTITUT CATALÀ DEL SOL	50,00	(*)
		-----	-----
		100,00	(*)
CONSORCIO URBANÍSTICO PARA EL DESARROLLO DEL ARE CAN DURAN (1)	AYUNTAMIENTO DE MONTCADA I REIXAC	50,00	(*)
	INSTITUT CATALÀ DEL SOL	50,00	(*)
		-----	-----
		100,00	(*)
CONSORCIO URBANÍSTICO PARA EL DESARROLLO DEL ARE ELS PRATS 1-SUD 3 (1)	AYUNTAMIENTO DE TÀRREGA	50,00	(*)
	INSTITUT CATALÀ DEL SOL	50,00	(*)
		-----	-----
		100,00	(*)
CONSORCIO URBANÍSTICO PARA EL DESARROLLO DEL ARE ESCULTOR CLARÀ (1)	AYUNTAMIENTO DE MALGRAT DE MAR	50,00	(*)
	INSTITUT CATALÀ DEL SOL	50,00	(*)
		-----	-----
		100,00	(*)
CONSORCIO URBANÍSTICO PARA EL DESARROLLO DEL ARE LA CABANA DEL MÀRTIR (1)	AYUNTAMIENTO DE SOLSONA	50,00	(*)
	INSTITUT CATALÀ DEL SOL	50,00	(*)
		-----	-----
		100,00	(*)
CONSORCIO URBANÍSTICO PARA EL DESARROLLO DEL ARE LA FAÇANA (1)	INSTITUT CATALÀ DEL SOL	50,00	(*)
	AYUNTAMIENTO DE SAN VICENÇ DELS HORTS	25,00	(*)

Consortio	Entidad asociada	% Participación	% Voto
	MANCOMUNITAT DE MUNICIPIS DE L'ÀREA METROPOLITANA DE BARCELONA	25,00	(*)
		-----	-----
		100,00	(*)
CONSORCIO URBANÍSTICO PARA EL DESARROLLO DEL ARE LOS COLOMERS (1)	AYUNTAMIENTO DE MÓRA D'EBRE	50,00	(*)
	INSTITUT CATALÀ DEL SOL	50,00	(*)
		-----	-----
		100,00	(*)
CONSORCIO URBANÍSTICO PARA EL DESARROLLO DEL ARE MAS BOSSER (1)	AYUNTAMIENTO DE OLOT	50,00	(*)
	INSTITUT CATALÀ DEL SOL	50,00	(*)
		-----	-----
		100,00	(*)
CONSORCIO URBANÍSTICO PARA EL DESARROLLO DEL ARE RIBERA SALINES (1)	AYUNTAMIENTO DE CORNELLÀ DE LLOBREGAT	50,00	(*)
	INSTITUT CATALÀ DEL SOL	50,00	(*)
		-----	-----
		100,00	(*)
CONSORCIO URBANÍSTICO PARA EL DESARROLLO DEL ARE SANT GREGORI (1)	AYUNTAMIENTO DE FALSET	50,00	(*)
	INSTITUT CATALÀ DEL SOL	50,00	(*)
		-----	-----
		100,00	(*)
CONSORCIO URBANÍSTICO PARA EL DESARROLLO DEL ARE SECTOR EST (1)	AYUNTAMIENTO DE MANRESA	50,00	(*)
	INSTITUT CATALÀ DEL SOL	50,00	(*)
		-----	-----
		100,00	(*)
CONSORCIO URBANÍSTICO PARA EL DESARROLLO DEL ARE SECTOR RESIDENCIAL (1)	INSTITUT CATALÀ DEL SOL	50,00	(*)
	AYUNTAMIENTO DE ELS PALLARESOS	30,00	(*)
	AYUNTAMIENTO DE TARRAGONA	20,00	(*)
		-----	-----
		100,00	(*)
CONSORCIO URBANÍSTICO PARA EL DESARROLLO DEL ARE SECTORS 1 Y 8 (1)	AYUNTAMIENTO DE OLESA DE MONTSERRAT	50,00	(*)
	INSTITUT CATALÀ DEL SOL	50,00	(*)
		-----	-----
		100,00	(*)
CONSORCIO URBANÍSTICO PORTAL DE LA COSTA BRAVA ILLA DE BLANES (1)	GENERALITAT DE CATALUÑA	55,56	(*)
	AYUNTAMIENTO DE BLANES	22,22	(*)
	COMARCA SELVA	11,11	(*)

Consortio	Entidad asociada	% Participación	% Voto
CORPORACIÓ SANITÀRIA DEL PARC TAULÍ (1)	DIPUTACIÓ PROVINCIAL DE GERONA	11,11	(*)
		-----	-----
		100,00	(*)
	SERVICIO CATALAN DE LA SALUD	54,50	(*)
	PRIVADOS	18,20	(*)
	AYUNTAMIENTO DE SABADELL	18,20	(*)
GOVERN TERRITORIAL DE SALUT ALT MARESME-SELVA MARÍTIMA (1)	UNIVERSITAT AUTÒNOMA DE BARCELONA	9,10	(*)
		-----	-----
		100,00	(*)
	VARIAS ENTIDADES LOCALES DE CATALUÑA	50,00	50,00
	SERVICIO CATALAN DE LA SALUD	25,00	25,00
	GENERALITAT DE CATALUÑA	25,00	25,00
GOVERN TERRITORIAL DE SALUT DEL BAIX EBRE (1)		-----	-----
		100,00	100,00
	GENERALITAT DE CATALUÑA	50,00	50,00
	VARIAS ENTIDADES LOCALES DE CATALUÑA	50,00	50,00
	SERVICIO CATALAN DE LA SALUD	(*)	(*)
		-----	-----
GOVERN TERRITORIAL DE SALUT DEL BAIX LLOBREGAT C. FONSA SANTA (1)		100,00	100,00
	VARIAS ENTIDADES LOCALES DE CATALUÑA	50,00	50,00
	SERVICIO CATALAN DE LA SALUD	25,00	25,00
	GENERALITAT DE CATALUÑA	25,00	25,00
		-----	-----
		100,00	100,00
GOVERN TERRITORIAL DE SALUT DEL VALLÉS ORIENTAL SECTOR CENTRAL (1)	GENERALITAT DE CATALUÑA	50,00	50,00
	VARIAS ENTIDADES LOCALES DE CATALUÑA	50,00	50,00
	SERVICIO CATALAN DE LA SALUD	(*)	(*)
		-----	-----
		100,00	100,00
	GOVERN TERRITORIAL DE SALUT EL PALLARS JUSSÀ-PALLARS SOBIRÁ (1)	GENERALITAT DE CATALUÑA	50,00
VARIAS ENTIDADES LOCALES DE CATALUÑA		50,00	50,00
SERVICIO CATALAN DE LA SALUD		(*)	(*)
		-----	-----
		100,00	100,00
		-----	-----

Consortio	Entidad asociada	% Participación	% Voto
GOVERN TERRITORIAL DE SALUT GIRONÉS-PLA DE L'ESTANY-SELVA INTERIOR (1)	GENERALITAT DE CATALUÑA	50,00	50,00
	VARIAS ENTIDADES LOCALES DE CATALUÑA	50,00	50,00
	SERVICIO CATALAN DE LA SALUD	(*)	(*)
		-----	-----
		100,00	100,00
<b>JUNTA DE EXTREMADURA</b>			
CONSORCIO AÑO JUBILAR GUADALUPENSE CENTENARIO DE LA PROCLAMACIÓN DE LA VIRGEN DE GUADALUPE COMO PATRONA DE LA HISPANIDAD 2007 (2)	JUNTA DE EXTREMADURA	(*)	50,00
	ESTADO	(*)	33,33
	COMUNIDAD FRANCISCANA DE GUADALUPE	(*)	16,67
		-----	-----
		(*)	100,00
CONSORCIO CÁCERES 2016 (1)	OTROS	20,00	(*)
	JUNTA DE EXTREMADURA	20,00	(*)
	AYUNTAMIENTO DE CÁCERES	20,00	(*)
	DIPUTACIÓN PROVINCIAL DE BADAJOZ	13,33	(*)
	DIPUTACIÓN PROVINCIAL DE CACERES	13,33	(*)
	FUNDACIÓN ACADEMIA EUROPEA DE YUSTE	6,67	(*)
	UNIVERSIDAD DE EXTREMADURA	6,67	(*)
		-----	-----
		100,00	(*)
CONSORCIO DE LA CIUDAD MONUMENTAL, HISTÓRICO-ARTÍSTICO Y ARQUEOLÓGICO DE MÉRIDA (3)	JUNTA DE EXTREMADURA	(*)	36,84
	ESTADO	(*)	31,58
	AYUNTAMIENTO DE MÉRIDA	(*)	21,05
	DIPUTACIÓN PROVINCIAL DE BADAJOZ	(*)	10,53
		-----	-----
		(*)	100,00
CONSORCIO EXTREMEÑO DE INFORMACIÓN AL CONSUMIDOR (1)	JUNTA DE EXTREMADURA	85,71	(*)
	MANCOMUNIDAD TAJO SALOR	14,29	(*)
		-----	-----
		100,00	(*)
CONSORCIO GEST. INST. TÉCNICAS DE ROCAS ORNAMENTALES Y MATERIAL DE CONSTRUCCIÓN (11)	JUNTA DE EXTREMADURA	57,14	(*)

Consortio	Entidad asociada	% Participación	% Voto
CONSORCIO GESTIÓN CENTRO DE CIRUGÍA DE MÍNIMA INVASIÓN (1)	OTROS	28,57	(*)
	SOCIEDAD DE FOMENTO INDUSTRIAL DE EXTREMADURA, S.A. (1)	14,29	(*)
		-----	-----
		100,00	(*)
	JUNTA DE EXTREMADURA	50,00	(*)
	UNIVERSIDAD DE EXTREMADURA	25,00	(*)
CONSORCIO GESTIÓN INSTITUTO AGROALIMENTARIO (1)	DIPUTACIÓN PROVINCIAL DE CACERES	16,67	(*)
	SECTOR PRIVADO	8,33	(*)
		-----	-----
		100,00	(*)
	JUNTA DE EXTREMADURA	25,00	(*)
CONSORCIO GRAN TEATRO DE CÁCERES (1)	DIPUTACIÓN PROVINCIAL DE BADAJOZ	25,00	(*)
	DIPUTACIÓN PROVINCIAL DE CACERES	25,00	(*)
	UNIVERSIDAD DE EXTREMADURA	25,00	(*)
		-----	-----
	100,00	(*)	
CONSORCIO INSTITUCIÓN FERIAL DE MUESTRAS DE EXTREMADURA (1)	JUNTA DE EXTREMADURA	33,34	(*)
	DIPUTACIÓN PROVINCIAL DE CACERES	22,22	(*)
	AYUNTAMIENTO DE CÁCERES	22,22	(*)
	PRIVADO	22,22	(*)
	-----	-----	
	100,00	(*)	
CONSORCIO INSTITUCIÓN FERIAL DE OVINO (1)	JUNTA DE EXTREMADURA	25,00	(*)
	DIPUTACIÓN PROVINCIAL DE BADAJOZ	25,00	(*)
	AYUNTAMIENTO DE DON BENITO	25,00	(*)
	DIPUTACIÓN PROVINCIAL DE CACERES	25,00	(*)
	-----	-----	
	100,00	(*)	
CONSORCIO INSTITUCIÓN FERIAL DE OVINO (1)	VARIOS AYUNTAMIENTOS DE BADAJOZ	44,44	(*)
	JUNTA DE EXTREMADURA	33,34	(*)
	DIPUTACIÓN PROVINCIAL DE BADAJOZ	22,22	(*)
	-----	-----	
	100,00	(*)	



Consortio	Entidad asociada	% Participación	% Voto
CONSORCIO INSTITUTO FERIA MERCADO GANADOS EXTREMADURA (1)	DIPUTACIÓN PROVINCIAL DE CACERES	36,00	(*)
	JUNTA DE EXTREMADURA	36,00	(*)
	DIPUTACIÓN PROVINCIAL DE BADAJOZ	16,00	(*)
	AYUNTAMIENTO DE TRUJILLO	12,00	(*)
	-----	100,00	(*)
CONSORCIO MUSEO ETNOGRÁFICO EXTREMEÑO GONZÁLEZ SANTANA (1)	JUNTA DE EXTREMADURA	50,00	(*)
	PRIVADO	20,00	(*)
	AYUNTAMIENTO DE OLIVENZA	20,00	(*)
	DIPUTACIÓN PROVINCIAL DE BADAJOZ	10,00	(*)
	-----	100,00	(*)
CONSORCIO MUSEO VOSTELL-MALPARTIDA (1)	PRIVADO	45,00	(*)
	JUNTA DE EXTREMADURA	30,00	(*)
	AYUNTAMIENTO DE MALPARTIDA DE CÁCERES	15,00	(*)
	DIPUTACIÓN PROVINCIAL DE CACERES	10,00	(*)
	-----	100,00	(*)
CONSORCIO PATRONATO DEL FESTIVAL DE TEATRO CLÁSICO EN EL TEATRO ROMANO DE MÉRIDA (3)	ESTADO	(*)	45,00
	JUNTA DE EXTREMADURA	(*)	25,00
	DIPUTACIÓN PROVINCIAL DE BADAJOZ	(*)	5,00
	AYUNTAMIENTO DE MÉRIDA	(*)	5,00
	DIPUTACIÓN PROVINCIAL DE CACERES	(*)	5,00
	CAJA DE AHORROS DE BADAJOZ	(*)	5,00
	CAJA DE AHORROS DE EXTREMADURA	(*)	5,00
	CAJA DUERO	(*)	5,00
	-----	(*)	100,00
CONSORCIO TEATRO LÓPEZ DE AYALA (BADAJOZ 2000) (1)	JUNTA DE EXTREMADURA	40,00	(*)
	DIPUTACIÓN PROVINCIAL DE BADAJOZ	20,00	(*)
	AYUNTAMIENTO DE BADAJOZ	20,00	(*)
	PRIVADO	20,00	(*)
-----	-----	-----	

Consortio	Entidad asociada	% Participación	% Voto
		100,00	(*)
<b>XUNTA DE GALICIA</b>			
CONSORCIO AGENCIA PARA LA CALIDAD DEL SISTEMA UNIVERSITARIO DE GALICIA	XUNTA DE GALICIA	57,13	(*)
	UNIVERSIDAD DE SANTIAGO DE COMPOSTELA	14,29	(*)
	UNIVERSIDAD DE VIGO	14,29	(*)
	UNIVERSIDAD DE LA CORUÑA	14,29	(*)
		-----	-----
		100,00	(*)
CONSORCIO AUDIOVISUAL DE GALICIA (1)	XUNTA DE GALICIA	56,25	(*)
	RADIOTELEVISIÓN GALICIA S.A	12,50	(*)
	DIPUTACIÓN PROVINCIAL DE LA CORUÑA	6,25	(*)
	DIPUTACIÓN PROVINCIAL DE LUGO	6,25	(*)
	DIPUTACIÓN PROVINCIAL DE ORENSE	6,25	(*)
	DIPUTACIÓN PROVINCIAL DE PONTEVEDRA	6,25	(*)
	INSTITUTO GALLEGO DE PROMOCION ECONOMICA	6,25	(*)
		-----	-----
		100,00	(*)
CONSORCIO CONTRA INCENDIOS E DE SALVAMENTO DA COMARCA DA LIMIA (1)	XUNTA DE GALICIA	50,00	(*)
	DIPUTACIÓN PROVINCIAL DE ORENSE	30,00	(*)
	VARIOS AYUNTAMIENTOS DE ORENSE	20,00	(*)
		-----	-----
		100,00	(*)
CONSORCIO CONTRA INCENDIOS E SALVAMENTO DA COMARCA DO MORRAZO (1)	XUNTA DE GALICIA	40,00	(*)
	DIPUTACIÓN PROVINCIAL DE PONTEVEDRA	40,00	(*)
	VARIOS AYUNTAMIENTOS DE PONTEVEDRA	20,00	(*)
		-----	-----
		100,00	(*)
CONSORCIO CONTRA INCENDIOS E SALVAMENTO DAS COMARCAS BAIXO MIÑO, CONDADO E LOURIÑA (1)	XUNTA DE GALICIA	40,00	(*)
	DIPUTACIÓN PROVINCIAL DE PONTEVEDRA	40,00	(*)
	VARIOS AYUNTAMIENTOS DE PONTEVEDRA	20,00	(*)
		-----	-----
		100,00	(*)

Consortio	Entidad asociada	% Participación	% Voto
CONSORCIO CONTRA INCENDIOS E SALVAMENTO DAS COMARCAS DO CARBALLIÑO E DO RIBEIRO (1)	XUNTA DE GALICIA	50,00	(*)
	DIPUTACIÓN PROVINCIAL DE ORENSE	30,00	(*)
	VARIOS AYUNTAMIENTOS DE ORENSE	20,00	(*)
		-----	-----
		100,00	(*)
CONSORCIO DE BIBLIOTECAS UNIVERSITARIAS DE GALICIA (11)	XUNTA DE GALICIA	82,00	(*)
	UNIVERSIDAD DE SANTIAGO DE COMPOSTELA	6,00	(*)
	UNIVERSIDAD DE VIGO	6,00	(*)
	UNIVERSIDAD DE LA CORUÑA	6,00	(*)
	SOCIEDAD ANONIMA DE GESTION DEL CENTRO DE SUPERCOMPUTACION DE GALICIA (2)	(*)	(*)
		-----	-----
		100,00	(*)
CONSORCIO DEL CENTRO ASOCIADO DE LA UNED EN LUGO (3)	UNIVERSIDAD NACIONAL DE EDUCACIÓN A DISTANCIA	(*)	(*)
	DIPUTACIÓN PROVINCIAL DE LUGO	(*)	(*)
	AYUNTAMIENTO DE LUGO	(*)	(*)
	OTROS	(*)	(*)
	CAIXA GALICIA	(*)	(*)
	XUNTA DE GALICIA	(*)	(*)
	VARIOS AYUNTAMIENTOS DE LUGO	(*)	(*)
		-----	-----
		(*)	(*)
CONSORCIO DO CASCO VELLO DE VIGO (1)	INSTITUTO GALLEGO DE LA VIVIENDA Y EL SUELO	90,00	(*)
	AYUNTAMIENTO DE VIGO	10,00	(*)
		-----	-----
		100,00	(*)
CONSORCIO EXTENSIÓN U. Y DIVULGACIÓN AMB. GALICIA (1)	XUNTA DE GALICIA	33,34	(*)
	AYUNTAMIENTO DE OLEIROS	33,33	(*)
	UNIVERSIDAD DE LA CORUÑA	33,33	(*)
		-----	-----
		100,00	(*)
CONSORCIO GALICIA 2005 VUELTA AL MUNDO A VELA (3)	FUNDACIÓN DEPORTE GALLEGO	100,00	10,00
	CONSEJO SUPERIOR DE DEPORTES	(*)	20,00
	ESTADO	(*)	10,00

Consortio	Entidad asociada	% Participación	% Voto
	XUNTA DE GALICIA	(*)	20,00
	AYUNTAMIENTO DE LA CORUÑA	(*)	10,00
	AYUNTAMIENTO DE BAYONA	(*)	10,00
	AYUNTAMIENTO DE VIGO	(*)	10,00
	AYUNTAMIENTO DE SANXENXO	(*)	10,00
		-----	-----
		100,00	100,00
CONSORCIO GALLEGO DE SERVICIOS DE IGUALDAD Y BIENESTAR (1)	XUNTA DE GALICIA	51,00	(*)
	VARIOS AYUNTAMIENTOS DE ORENSE	16,00	(*)
	VARIOS AYUNTAMIENTOS DE PONTEVEDRA	13,40	(*)
	VARIOS AYUNTAMIENTOS DE LA CORUÑA	9,80	(*)
	VARIOS AYUNTAMIENTOS DE LUGO	9,80	(*)
		-----	-----
		100,00	(*)
CONSORCIO INSTITUTO DE ESTUDIOS TURISTICOS DE GALICIA (11)	XUNTA DE GALICIA	33,33	(*)
	OTROS	25,00	(*)
	UNIVERSIDAD DE SANTIAGO DE COMPOSTELA	16,67	(*)
	UNIVERSIDAD DE VIGO	8,34	(*)
	UNIVERSIDAD DE LA CORUÑA	8,33	(*)
	SOCIEDAD DE IMAGEN Y PROMOCION TURISTICA DE GALICIA, S.A. (1)	8,33	(*)
		-----	-----
		100,00	(*)
CONSORCIO ONCOLÓGICO DE GALICIA (1)	SERVICIO GALLEGO DE SALUD (SERGAS)	28,57	(*)
	FUNDACIÓN CENTRO ONCOLÓGICO	28,57	(*)
	XUNTA DE GALICIA	28,57	(*)
	AYUNTAMIENTO DE LA CORUÑA	14,29	(*)
		-----	-----
		100,00	(*)
CONSORCIO OS PEARES (1)	XUNTA DE GALICIA	20,00	(*)
	DIPUTACIÓN PROVINCIAL DE LUGO	20,00	(*)
	VARIOS AYUNTAMIENTOS DE LUGO	20,00	(*)
	DIPUTACIÓN PROVINCIAL DE ORENSE	20,00	(*)

Consortio	Entidad asociada	% Participación	% Voto
CONSORCIO PROVINCIAL DA CORUÑA PARA A PRESTACIÓN DO SERVICIO CONTRA INCENDIOS E SALVAMENTO (1)	VARIOS AYUNTAMIENTOS DE ORENSE	20,00	(*)
		-----	-----
		100,00	(*)
	XUNTA DE GALICIA	50,00	(*)
CONSORCIO PROVINCIAL DE LUGO DE SERVICIO CONTRA INCENDIOS Y SALVAMENTO (1)	DIPUTACIÓN PROVINCIAL DE LA CORUÑA	50,00	(*)
		-----	-----
		100,00	(*)
	XUNTA DE GALICIA	50,00	50,00
CONSORCIO SER. INCENDIOS E SALV. COMARCA DE VALDEORRAS (1)	DIPUTACIÓN PROVINCIAL DE LUGO	50,00	50,00
		-----	-----
		100,00	100,00
	XUNTA DE GALICIA	50,00	(*)
CONSORCIO SER. INCEN. E SALV. COMARCA DO SALNÉS (1)	DIPUTACIÓN PROVINCIAL DE ORENSE	30,00	(*)
	VARIOS AYUNTAMIENTOS DE ORENSE	20,00	(*)
		-----	-----
		100,00	(*)
CONSORCIO SER. INCEN. E SALV. COMARCA DO SALNÉS (1)	XUNTA DE GALICIA	33,35	(*)
	DIPUTACIÓN PROVINCIAL DE PONTEVEDRA	33,35	(*)
	VARIOS AYUNTAMIENTOS DE PONTEVEDRA	25,90	(*)
	AYUNTAMIENTO DE CAMBADOS	3,70	(*)
	AYUNTAMIENTO DE SANXENXO	3,70	(*)
		-----	-----
	100,00	(*)	
CONSORCIO SERV. CONTRA INCEN. O SALV. COMARCAS DE DEZA E TABELIROS TERRA MONTES (1)	XUNTA DE GALICIA	40,01	(*)
	DIPUTACIÓN PROVINCIAL DE PONTEVEDRA	40,01	(*)
	VARIOS AYUNTAMIENTOS DE PONTEVEDRA	19,98	(*)
		-----	-----
	100,00	(*)	
CONSORCIO SERV. CONTRA INCENDIOS E DE SALVAMENTO DA COMARCA DE VERIN (1)	XUNTA DE GALICIA	50,00	(*)
	DIPUTACIÓN PROVINCIAL DE ORENSE	30,00	(*)
	VARIOS AYUNTAMIENTOS DE ORENSE	20,00	(*)
		-----	-----
	100,00	(*)	

Consortio	Entidad asociada	% Participación	% Voto
CONSORCIO TEATRO PRINCIPAL (1)	PRIVADOS	25,00	(*)
	XUNTA DE GALICIA	25,00	(*)
	DIPUTACIÓN PROVINCIAL DE ORENSE	25,00	(*)
	AYUNTAMIENTO DE ORENSE	25,00	(*)
	-----	100,00	(*)
CONSORCIO XESTIÓN E EXP. DA REDE BÁSICA DE ABAST. CONCELLOS CERVO E BURELA (1)	VARIOS AYUNTAMIENTOS DE LUGO	50,00	(*)
	AGUAS DE GALICIA	50,00	(*)
	-----	100,00	(*)
PARQUE CIENTÍFICO-TECNOLÓGICO UNIVERSITARIO DE GALICIA	UNIVERSIDAD DE LA CORUÑA	33,34	33,34
	UNIVERSIDAD DE SANTIAGO DE COMPOSTELA	33,33	33,33
	UNIVERSIDAD DE VIGO	33,33	33,33
	-----	100,00	100,00
<b>COMUNIDAD DE MADRID</b>			
CONSORCIO ALCALÁ DE HENARES PATRIMONIO DE LA HUMANIDAD (1)	AYUNTAMIENTO DE ALCALÁ DE HENARES	50,00	(*)
	UNIVERSIDAD DE ALCALÁ	30,00	(*)
	COMUNIDAD DE MADRID	20,00	(*)
	-----	100,00	(*)
CONSORCIO CASA DE AMÉRICA (3)	ESTADO	33,34	33,34
	COMUNIDAD DE MADRID	33,33	33,33
	AYUNTAMIENTO DE MADRID	33,33	33,33
	-----	100,00	100,00
CONSORCIO CIRCULO DE BELLAS ARTES (3)	COMUNIDAD DE MADRID	(*)	23,50
	CIRCULO BELLAS ARTES	(*)	23,50
	PRIVADOS	(*)	23,50
	ESTADO	(*)	17,70
	AYUNTAMIENTO DE MADRID	(*)	11,80
	-----	(*)	100,00

Consortio	Entidad asociada	% Participación	% Voto
CONSORCIO DE UNIVERSIDADES DE LA COMUNIDAD DE MADRID Y DE LA UNED PARA LA COOPERACIÓN BIBLIOTECARIA (2)	UNIVERSIDAD NACIONAL DE EDUCACIÓN A DISTANCIA	(*)	14,32
	UNIVERSIDAD POLITECNICA DE MADRID	(*)	14,28
	UNIVERSIDAD DE ALCALÁ	(*)	14,28
	UNIVERSIDAD COMPLUTENSE DE MADRID	(*)	14,28
	UNIVERSIDAD CARLOS III DE MADRID	(*)	14,28
	UNIVERSIDAD AUTÓNOMA DE MADRID	(*)	14,28
	UNIVERSIDAD REY JUAN CARLOS	(*)	14,28
		-----	-----
		(*)	100,00
CONSORCIO DEL PLAN DE REHABILITACIÓN Y EQUIPAMIENTO DE TEATROS DE MADRID (3)	INSTITUTO NACIONAL DE LAS ARTES ESCÉNICAS Y DE LA MÚSICA	(*)	33,34
	COMUNIDAD DE MADRID	(*)	33,33
	AYUNTAMIENTO DE MADRID	(*)	33,33
		-----	-----
		(*)	100,00
CONSORCIO ESCUELA DE HOSTELERIA LA BARRANCA (1)	INSTITUTO MADRILEÑO DE DESARROLLO	60,00	(*)
	AYUNTAMIENTO DE NAVACERRADA	40,00	(*)
		-----	-----
		100,00	(*)
CONSORCIO ESCUELA DE TAUROMAQUIA "MARCIAL LALANDA" (1)	COMUNIDAD DE MADRID	50,00	(*)
	AYUNTAMIENTO DE MADRID	50,00	(*)
		-----	-----
		100,00	(*)
CONSORCIO INSTITUCIÓN FERIAL DE MADRID (1)	PRIVADOS	38,56	(*)
	COMUNIDAD DE MADRID	30,72	(*)
	AYUNTAMIENTO DE MADRID	30,72	(*)
		-----	-----
		100,00	(*)
CONSORCIO MADRID CIUDAD OLIMPICA (1)	COMUNIDAD DE MADRID	50,00	(*)
	AYUNTAMIENTO DE MADRID	50,00	(*)
		-----	-----
		100,00	(*)
CONSORCIO MADRID IRC (2)	ASOCIACION EMPRESARIOS DE HENARES	(*)	(*)
	ASOCIACION EMPRESARIOS DEL METAL	(*)	(*)

Consortio	Entidad asociada	% Participación	% Voto
CONSORCIO MASTER DE ESTUDIOS LATINOAMERICANOS (2)	CONFEDERACION EMPRESARIAL MADRID CEOE	(*)	(*)
	FUNDACION PARA EL CONOCIMIENTO DE MADRID I+D	(*)	(*)
	AGENCIA ESTATAL CONSEJO SUPERIOR DE INVESTIGACIONES CIENTÍFICAS	(*)	(*)
	UNIVERSIDAD POLITECNICA DE MADRID	(*)	(*)
	-----	-----	
		(*)	(*)
	UNIVERSIDAD CATOLICA DEL SACRO CUORE	(*)	(*)
	UNIVERSIDAD COMPLUTENSE DE MADRID	(*)	(*)
	UNIVERSIDAD AUTÓNOMA DE MADRID	(*)	(*)
	AGENCIA ESTATAL CONSEJO SUPERIOR DE INVESTIGACIONES CIENTÍFICAS	(*)	(*)
CONSORCIO PUERTA DEL ATLÁNTICO (1)	UNIVERSIDAD DE TOULOUSE- LE MIRAIL	(*)	(*)
	INSTITUTO UNIVERSITARIO DE INVESTIGACIÓN ORTEGA Y GASSET DE MADRID	(*)	(*)
	-----	-----	
		(*)	(*)
CONSORCIO PUERTA DEL ATLÁNTICO (1)	COMUNIDAD DE MADRID	50,00	(*)
	AYUNTAMIENTO DE MOSTOLES	50,00	(*)
	-----	-----	
		100,00	(*)
CONSORCIO PUERTA DEL MEDITERRÁNEO (1)	COMUNIDAD DE MADRID	50,00	(*)
	AYUNTAMIENTO DE VILLAREJO DE SALVANÉS	50,00	(*)
	-----	-----	
		100,00	(*)
CONSORCIO URBANÍSTICO ÁREA TECNOLÓGICA DEL SUR (1)	INSTITUTO MADRILEÑO DE DESARROLLO	60,00	(*)
	AYUNTAMIENTO DE GETAFE	40,00	(*)
	-----	-----	
		100,00	(*)
CONSORCIO URBANÍSTICO ÁREA VALDELACASA (1)	AYUNTAMIENTO DE ALCOBENDAS	50,00	(*)
	INSTITUTO MADRILEÑO DE DESARROLLO	50,00	(*)
	-----	-----	
		100,00	(*)
CONSORCIO URBANÍSTICO DE LA CIUDAD UNIVERSITARIA DE MADRID (3)	AYUNTAMIENTO DE MADRID	(*)	(*)
	UNIVERSIDAD COMPLUTENSE DE MADRID	(*)	(*)
	UNIVERSIDAD NACIONAL DE EDUCACIÓN A DISTANCIA	(*)	(*)



Consortio	Entidad asociada	% Participación	% Voto
	UNIVERSIDAD POLITECNICA DE MADRID	(*)	(*)
		-----	-----
		(*)	(*)
CONSORCIO URBANÍSTICO DE VALDEBERNARDO (2)	GSP	(*)	(*)
	VITRA	(*)	(*)
	SOCIEDAD ESTATAL DE GESTION INMOBILIARIA DE PATRIMONIO, S.A.	(*)	(*)
	INSTITUTO DE LA VIVIENDA DE MADRID	(*)	(*)
		-----	-----
		(*)	(*)
CONSORCIO URBANÍSTICO DEHESA VIEJA Y TEMPRANALES DE SAN SEBASTIÁN DE LOS REYES (1)	COMUNIDAD DE MADRID	50,00	(*)
	AYUNTAMIENTO DE SAN SEBASTIÁN DE LOS REYES	50,00	(*)
		-----	-----
		100,00	(*)
CONSORCIO URBANÍSTICO EL BAÑUELO (1)	INSTITUTO MADRILEÑO DE DESARROLLO	70,42	(*)
	AYUNTAMIENTO DE FUENLABRADA	29,58	(*)
		-----	-----
		100,00	(*)
CONSORCIO URBANÍSTICO ESCORIAL (1)	COMUNIDAD DE MADRID	60,00	(*)
	AYUNTAMIENTO DEL ESCORIAL	40,00	(*)
		-----	-----
		100,00	(*)
CONSORCIO URBANÍSTICO ESPARTALES NORTE (1)	COMUNIDAD DE MADRID	55,00	(*)
	AYUNTAMIENTO DE ALCALÁ DE HENARES	45,00	(*)
		-----	-----
		100,00	(*)
CONSORCIO URBANÍSTICO LA ESTACIÓN (1)	COMUNIDAD DE MADRID	60,00	(*)
	AYUNTAMIENTO DE COLMENAR VIEJO	40,00	(*)
		-----	-----
		100,00	(*)
CONSORCIO URBANÍSTICO LA FORTUNA (1)	COMUNIDAD DE MADRID	60,00	(*)
	AYUNTAMIENTO DE LEGANÉS	40,00	(*)
		-----	-----
		100,00	(*)
CONSORCIO URBANÍSTICO LA GARENA (1)	NUEVO ARPEGIO, S.A.	67,22	(*)

Consortio	Entidad asociada	% Participación	% Voto
	COMUNIDAD DE MADRID	22,55	(*)
	AYUNTAMIENTO DE ALCALÁ DE HENARES	10,23	(*)
		-----	-----
		100,00	(*)
CONSORCIO URBANÍSTICO LEGANÉS NORTE (1)	COMUNIDAD DE MADRID	60,00	(*)
	AYUNTAMIENTO DE LEGANÉS	40,00	(*)
		-----	-----
		100,00	(*)
CONSORCIO URBANÍSTICO LEGANÉS TECNOLÓGICO (1)	INSTITUTO MADRILEÑO DE DESARROLLO	60,00	50,00
	AYUNTAMIENTO DE LEGANÉS	40,00	37,50
	UNIVERSIDAD CARLOS III DE MADRID	(*)	12,50
		-----	-----
		100,00	100,00
CONSORCIO URBANÍSTICO LOS MOLINOS-BUENAVISTA (1)	COMUNIDAD DE MADRID	60,00	(*)
	AYUNTAMIENTO DE GETAFE	40,00	(*)
		-----	-----
		100,00	(*)
CONSORCIO URBANÍSTICO MOSCATELARES (1)	COMUNIDAD DE MADRID	50,00	(*)
	AYUNTAMIENTO DE SAN SEBASTIÁN DE LOS REYES	50,00	(*)
		-----	-----
		100,00	(*)
CONSORCIO URBANÍSTICO MOSTOLES SUR (1)	COMUNIDAD DE MADRID	50,00	(*)
	AYUNTAMIENTO DE MOSTOLES	50,00	(*)
		-----	-----
		100,00	(*)
CONSORCIO URBANÍSTICO MOSTOLES-TECNOLÓGICO (1)	AYUNTAMIENTO DE MOSTOLES	50,00	(*)
	INSTITUTO MADRILEÑO DE DESARROLLO	50,00	(*)
		-----	-----
		100,00	(*)
CONSORCIO URBANÍSTICO NUEVO BAZTÁN-VILLAR DEL OLMO (1)	COMUNIDAD DE MADRID	33,34	(*)
	AYUNTAMIENTO DE VILLAR DEL OLMO	33,33	(*)
	AYUNTAMIENTO DE NUEVO BAZTÁN	33,33	(*)
		-----	-----
		100,00	(*)
CONSORCIO URBANÍSTICO PARLA-ESTE (1)	COMUNIDAD DE MADRID	55,00	(*)

Consortio	Entidad asociada	% Participación	% Voto
CONSORCIO URBANÍSTICO PARQUE EMPRESARIAL LA CARPETANIA (1)	AYUNTAMIENTO DE PARLA	45,00	(*)
		-----	-----
		100,00	(*)
	COMUNIDAD DE MADRID	60,00	(*)
CONSORCIO URBANÍSTICO PROLONGACIÓN DE LA CASTELLANA (3)	AYUNTAMIENTO DE GETAFE	40,00	(*)
		-----	-----
		100,00	(*)
	COMUNIDAD DE MADRID	(*)	33,34
CONSORCIO URBANÍSTICO RIVAS (1)	AYUNTAMIENTO DE MADRID	(*)	33,33
	ESTADO	(*)	33,33
		-----	-----
		(*)	100,00
CONSORCIO URBANÍSTICO SAN MARTÍN DE VALDEIGLESIAS	COMUNIDAD DE MADRID	55,00	(*)
	AYUNTAMIENTO DE RIVAS- VACIAMADRID	45,00	(*)
		-----	-----
CONSORCIO URBANÍSTICO SAN MARTÍN DE VALDEIGLESIAS		100,00	(*)
	INSTITUTO MADRILEÑO DE DESARROLLO	60,00	(*)
	OTROS	40,00	(*)
	-----	-----	
		100,00	(*)
<b>REGIÓN DE MURCIA</b>			
CONSORCIO AGENCIA DESARROLLO COMARCA DEL NOROESTE Y RÍO MULA (1)	REGIÓN DE MURCIA	55,60	(*)
	VARIOS AYUNTAMIENTOS DE MURCIA	22,20	(*)
	OTROS	11,10	(*)
	AYUNTAMIENTO DE CALASPARRA	3,70	(*)
	AYUNTAMIENTO DE BULLAS	3,70	(*)
	AYUNTAMIENTO DE MORATALLA	3,70	(*)
		-----	-----
	100,00	(*)	
CONSORCIO AÑO JUBILAR 2010 (3)	REGIÓN DE MURCIA	50,00	40,00
	AYUNTAMIENTO DE CARAVACA DE LA CRUZ	50,00	30,00
	ESTADO	(*)	30,00
		-----	-----
		100,00	100,00

Consortio	Entidad asociada	% Participación	% Voto	
CONSORCIO CARTAGENA DE PUERTO CULTURAS (3)	REGIÓN DE MURCIA	(*)	40,00	
	AYUNTAMIENTO DE CARTAGENA	(*)	33,33	
	AUTORIDAD PORTUARIA DE CARTAGENA	(*)	6,67	
	UNIVERSIDAD POLITÉCNICA DE CARTAGENA	(*)	6,67	
	CÁMARA DE COMERCIO DE CARTAGENA	(*)	6,67	
	CONFEDERACIÓN DE EMPRESARIOS DE CARTAGENA	(*)	6,66	
		-----	-----	(*)
CONSORCIO CENTRO REGIONAL ASOCIADO DE LA UNED DE CARTAGENA (3)	UNIVERSIDAD NACIONAL DE EDUCACIÓN A DISTANCIA	(*)	(*)	
	REGIÓN DE MURCIA	(*)	(*)	
	OTROS	(*)	(*)	
	AYUNTAMIENTO DE CARTAGENA	(*)	(*)	
	AYUNTAMIENTO DE LORCA	(*)	(*)	
	CAJA DEL MEDITERRÁNEO	(*)	(*)	
	CAJAMURCIA	(*)	(*)	
	AYUNTAMIENTO DE CARAVACA DE LA CRUZ	(*)	(*)	
	APORTACIONES AL 25	(*)	(*)	
	ANIVERSARIO DEL C.A.	(*)	(*)	
	AYUNTAMIENTO DE YECLA	(*)	(*)	
		-----	-----	(*)
CONSORCIO CENTRO TURÍSTICO DE TALASOTERAPIA DE SAN PEDRO DEL PINATAR (1)	REGIÓN DE MURCIA	60,00	(*)	
	AYUNTAMIENTO DE SAN PEDRO DEL PINATAR	40,00	(*)	
	-----	-----	100,00	(*)
CONSORCIO CONSTRUC. Y FINANC. PISCINA CUBIERTA CLIMATIZADA EN ABARÁN (1)	REGIÓN DE MURCIA	60,00	(*)	
	AYUNTAMIENTO DE ABARÁN	40,00	(*)	
	-----	-----	100,00	(*)
CONSORCIO CONSTRUC. Y FINANC. PISCINA CUBIERTA CLIMATIZADA EN ALGUAZAS (1)	REGIÓN DE MURCIA	60,00	(*)	
	AYUNTAMIENTO DE ALGUAZAS	40,00	(*)	
	-----	-----	100,00	(*)

Consortio	Entidad asociada	% Participación	% Voto
CONSORCIO CONSTRUC. Y FINANC. PISCINA CUBIERTA CLIMATIZADA EN ALHAMA DE MURCIA (1)	REGIÓN DE MURCIA	60,00	(*)
	AYUNTAMIENTO DE ALHAMA DE MURCIA	40,00	(*)
	-----	100,00	(*)
CONSORCIO CONSTRUC. Y FINANC. PISCINA CUBIERTA CLIMATIZADA EN ARCHENA (1)	REGIÓN DE MURCIA	60,00	(*)
	AYUNTAMIENTO DE ARCHENA	40,00	(*)
	-----	100,00	(*)
CONSORCIO CONSTRUC. Y FINANC. PISCINA CUBIERTA CLIMATIZADA EN CEUTÍ (1)	REGIÓN DE MURCIA	50,00	(*)
	AYUNTAMIENTO DE CEUTÍ	50,00	(*)
	-----	100,00	(*)
CONSORCIO CONSTRUCCION Y FINANCIACION DE PISCINA CUBIERTA CLIMATIZADA EN CIEZA (1)	REGIÓN DE MURCIA	60,00	(*)
	AYUNTAMIENTO DE CIEZA	40,00	(*)
	-----	100,00	(*)
CONSORCIO CONSTRUCCIÓN Y FINANCIACIÓN PALACIO DE DEPORTES EN CARTAGENA (1)	REGIÓN DE MURCIA	60,00	(*)
	AYUNTAMIENTO DE CARTAGENA	40,00	(*)
	-----	100,00	(*)
CONSORCIO DEL CAMPUS UNIVERSITARIO DE LORCA (1)	REGIÓN DE MURCIA	33,33	(*)
	AYUNTAMIENTO DE LORCA	16,67	(*)
	UNIVERSIDAD POLITÉCNICA DE CARTAGENA	16,67	(*)
	UNIVERSIDAD DE MURCIA	16,67	(*)
	PRIVADO	16,66	(*)
-----	100,00	(*)	
CONSORCIO DEPÓSITO FRANCO DE CARTAGENA (2)	INSTITUTO DE FOMENTO DE LA REGION DE MURCIA	(*)	49,79
	AUTORIDAD PORTUARIA DE CARTAGENA	(*)	37,96
	CÁMARA DE COMERCIO INDUSTRIA Y NAVEGACIÓN	(*)	12,25
	-----	(*)	100,00
CONSORCIO DESARROLLO TURÍSTICO Y CULTURAL DE LORCA (1)	REGIÓN DE MURCIA	50,00	(*)
	AYUNTAMIENTO DE LORCA	30,00	(*)

Consortio	Entidad asociada	% Participación	% Voto
CONSORCIO GESTIÓN DE RESIDUOS SÓLIDOS REGIÓN DE MURCIA (1)	CÁMARA DE COMERCIO DE LORCA	10,00	(*)
	CONFEDERACIÓN DE EMPRESARIOS DE LA COMARCA DE LORCA (CECLOR)	10,00	(*)
		-----	-----
		100,00	(*)
	VARIOS AYUNTAMIENTOS DE MURCIA	97,10	(*)
CONSORCIO LA MANGA (1)	REGIÓN DE MURCIA	2,90	(*)
		-----	-----
		100,00	(*)
	PRIVADO	30,70	(*)
	REGIÓN DE MURCIA	23,10	(*)
CONSORCIO MARINA DE COPE (1)	AYUNTAMIENTO DE CARTAGENA	23,10	(*)
	AYUNTAMIENTO DE SAN JAVIER	23,10	(*)
		-----	-----
		100,00	(*)
	REGIÓN DE MURCIA	50,00	(*)
CONSORCIO SERVICIO EXTINCIÓN INCENDIOS Y SALVAMENTO C.A. DE MURCIA (1)	VARIOS AYUNTAMIENTOS DE MURCIA	30,00	(*)
	AYUNTAMIENTO DE LORCA	20,00	(*)
		-----	-----
		100,00	(*)
	REGIÓN DE MURCIA	51,00	(*)
CONSORCIO TURÍSTICO DE MAZARRON (1)	VARIOS AYUNTAMIENTOS DE MURCIA	49,00	(*)
		-----	-----
		100,00	(*)
	REGIÓN DE MURCIA	55,00	(*)
	AYUNTAMIENTO DE MAZARRÓN	45,00	(*)
CONSORCIO TURÍSTICO DESFILADERO DE ALMADENES (1)		-----	-----
		100,00	(*)
	REGIÓN DE MURCIA	53,80	(*)
	AYUNTAMIENTO DE CALASPARRA	23,10	(*)
	AYUNTAMIENTO DE CIEZA	23,10	(*)
CONSORCIO TURÍSTICO MANCOMUNIDAD DE SIERRA ESPUÑA (1)		-----	-----
		100,00	(*)
	REGIÓN DE MURCIA	54,50	(*)
	VARIAS MANCOMUNIDADES DE LA REGIÓN DE MURCIA	45,50	(*)
		-----	-----

Consortio	Entidad asociada	% Participación	% Voto
		100,00	(*)
CONSORCIO TURÍSTICO MANCOMUNIDAD DEL MAR MENOR (1)	REGIÓN DE MURCIA	54,50	(*)
	VARIAS MANCOMUNIDADES DE LA REGIÓN DE MURCIA	36,40	(*)
	PRIVADO	9,10	(*)
	-----	-----	-----
		100,00	(*)
CONSORCIO TURÍSTICO MANCOMUNIDAD DEL NORDESTE DE MURCIA (1)	REGIÓN DE MURCIA	55,56	(*)
	MANCOMUNIDAD TURÍSTICA DEL NORDESTE DE LA REGIÓN DE MURCIA	44,44	(*)
	-----	-----	-----
		100,00	(*)
CONSORCIO TURÍSTICO MANCOMUNIDAD DEL NOROESTE DE MURCIA	REGIÓN DE MURCIA	53,80	(*)
	VARIAS MANCOMUNIDADES DE LA REGIÓN DE MURCIA	46,20	(*)
	-----	-----	-----
		100,00	(*)
CONSORCIO TURISTICO MANCOMUNIDAD DEL VALLE DEL RICOTE (1)	REGIÓN DE MURCIA	53,40	(*)
	MANCOMUNIDAD DEL VALLE DE RICOTE	46,60	(*)
	-----	-----	-----
		100,00	(*)
CONSORCIO TURÍSTICO MEDINA NOGALTE (1)	REGIÓN DE MURCIA	55,00	(*)
	AYUNTAMIENTO DE PUERTO LUMBRERAS	45,00	(*)
	-----	-----	-----
		100,00	(*)
CONSORCIO TURÍSTICO MURCIA CRUCE DE CAMINOS (1)	REGIÓN DE MURCIA	53,80	(*)
	AYUNTAMIENTO DE MURCIA	46,20	(*)
	-----	-----	-----
		100,00	(*)
CONSORCIO TURÍSTICO SIERRA MINERA (1)	REGIÓN DE MURCIA	54,00	(*)
	AYUNTAMIENTO DE CARTAGENA	23,00	(*)
	AYUNTAMIENTO DE LA UNIÓN	23,00	(*)
	-----	-----	-----
		100,00	(*)
CONSORCIO TURÍSTICO TORRE PACHECO Y FUENTE ÁLAMO, TIERRA Y TRADICIÓN (1)	REGIÓN DE MURCIA	53,80	(*)
	VARIOS AYUNTAMIENTOS DE MURCIA	46,20	(*)
	-----	-----	-----
		100,00	(*)

Consortio	Entidad asociada	% Participación	% Voto
CONSORCIO TURÍSTICO VILLAS TERMALES DE LA REGIÓN DE MURCIA (1)	REGIÓN DE MURCIA	55,60	(*)
	VARIOS AYUNTAMIENTOS DE MURCIA	22,20	(*)
	AYUNTAMIENTO DE ARCHENA	11,10	(*)
	AYUNTAMIENTO DE ALHAMA DE MURCIA	11,10	(*)
	-----	-----	100,00
CONSORCIO VÍA VERDE DEL NOROESTE (1)	REGIÓN DE MURCIA	63,64	(*)
	VARIOS AYUNTAMIENTOS DE MURCIA	27,27	(*)
	AYUNTAMIENTO DE BULLAS	9,09	(*)
	-----	-----	100,00
<b>COMUNIDAD FORAL DE NAVARRA</b>			
CONSORCIO ABASTECIMIENTO DE POBLACIONES E INDUSTRIAS DESDE EL CANAL DE NAVARRA (1)	COMUNIDAD FORAL DE NAVARRA	50,00	(*)
	MANCOMUNIDAD DE COMARCA DE PAMPLONA	50,00	(*)
	-----	-----	100,00
CONSORCIO ALTA VELOCIDAD COMARCA DE PAMPLONA (1)	VARIOS AYUNTAMIENTOS DE NAVARRA	33,34	39,80
	COMUNIDAD FORAL DE NAVARRA	33,33	30,10
	AYUNTAMIENTO DE PAMPLONA	33,33	30,10
	-----	-----	100,00
CONSORCIO CENTRO ASOCIADO DE LA UNED DE PAMPLONA (2)	COMUNIDAD FORAL DE NAVARRA	(*)	(*)
	UNIVERSIDAD NACIONAL DE EDUCACIÓN A DISTANCIA	(*)	(*)
	OTROS	(*)	(*)
	-----	-----	(*)
CONSORCIO CENTRO ASOCIADO DE LA UNED EN TUDELA (3)	COMUNIDAD FORAL DE NAVARRA	(*)	(*)
	OTROS	(*)	(*)
	UNIVERSIDAD NACIONAL DE EDUCACIÓN A DISTANCIA	(*)	(*)
	AYUNTAMIENTO DE MILAGRO	(*)	(*)
	-----	-----	(*)
CONSORCIO PARA EL TRATAMIENTO DE RESIDUOS SÓLIDOS DE NAVARRA (1)	COMUNIDAD FORAL DE NAVARRA	50,00	50,00



Consortio	Entidad asociada	% Participación	% Voto
	VARIAS MANCOMUNIDADES DE NAVARRA	50,00	50,00
		-----	-----
		100,00	100,00
CONSORCIO SERV. AGUA MANANTIAL DE ERCILLA (1)	VARIOS AYUNTAMIENTOS DE NAVARRA	83,33	(*)
	COMUNIDAD FORAL DE NAVARRA	16,67	(*)
		-----	-----
		100,00	(*)
	<b>COMUNIDAD DE LA RIOJA</b>		
CONSORCIO DE AGUAS Y RESIDUOS DE LA RIOJA (1)	COMUNIDAD DE LA RIOJA	50,00	(*)
	VARIOS AYUNTAMIENTOS DE LA RIOJA	50,00	(*)
		-----	-----
		100,00	(*)
CONSORCIO SERVICIOS EXTINCIÓN DE INCENDIOS, SALVAMENTO Y PROTECCIÓN CIVIL DE LA RIOJA (1)	COMUNIDAD DE LA RIOJA	50,00	(*)
	VARIOS AYUNTAMIENTOS DE LA RIOJA	50,00	(*)
		-----	-----
		100,00	(*)
	<b>GENERALITAT VALENCIANA</b>		
CONSORCIO ALICANTE 2008. VUELTA AL MUNDO DE VELA (3)	SOCIEDAD GESTORA PARA LA IMAGEN ESTRATÉGICA Y PROMOCIONAL DE LA COMUNIDAD VALENCIANA, S.A.U.	100,00	12,50
	ESTADO	(*)	25,00
	GENERALITAT VALENCIANA	(*)	25,00
	AYUNTAMIENTO DE ALICANTE	(*)	25,00
	AUTORIDAD PORTUARIA DE ALICANTE	(*)	12,50
		-----	-----
		100,00	100,00
CONSORCIO AREA GESTION 1 PLAN ZONAL RESIDUOS ZONAS X, XI, XI (1)	GENERALITAT VALENCIANA	33,34	(*)
	VARIOS AYUNTAMIENTOS DE VALENCIA	33,33	(*)
	DIPUTACIÓN PROVINCIAL DE VALENCIA	33,33	(*)
		-----	-----
		100,00	(*)
CONSORCIO CONCESIONARIO DE AGUAS, RED DE ABASTECIMIENTO DE AGUAS DE LA PLANA (3)	VARIOS AYUNTAMIENTOS DE CASTELLÓN	(*)	78,58
	CONFEDERACIÓN HIDROGRÁFICA DEL JUCAR	(*)	7,14
	GENERALITAT VALENCIANA	(*)	7,14
	DIPUTACIÓN PROVINCIAL DE CASTELLÓN	(*)	7,14
		-----	-----

Consortio	Entidad asociada	% Participación	% Voto
		(*)	100,00
CONSORCIO DE GESTIÓN DEL CENTRO DE ARTESANÍA DE LA CIUDAD DE VALENCIA (1)	GENERALITAT VALENCIANA	50,00	(*)
	AYUNTAMIENTO DE VALENCIA	50,00	(*)
	-----	-----	-----
		100,00	(*)
CONSORCIO EJECUCION DE PREVISIONES PLAN ZONAL DE RESIDUOS ZONA XIV (1)	GENERALITAT VALENCIANA	33,34	(*)
	VARIOS AYUNTAMIENTOS DE ALICANTE	33,33	(*)
	DIPUTACIÓN PROVINCIAL DE ALICANTE	33,33	(*)
		-----	-----
		100,00	(*)
CONSORCIO EJECUCION PREVISIONES PLAN ZONAL DE RESIDUOS ZONA XIII (1)	GENERALITAT VALENCIANA	33,34	(*)
	VARIOS AYUNTAMIENTOS DE ALICANTE	33,33	(*)
	DIPUTACIÓN PROVINCIAL DE ALICANTE	33,33	(*)
		-----	-----
		100,00	(*)
CONSORCIO EJECUCION PREVISIONES PLAN ZONAL DE RESIDUOS ZONA XV (1)	VARIOS AYUNTAMIENTOS DE ALICANTE	60,00	(*)
	GENERALITAT VALENCIANA	25,00	(*)
	DIPUTACIÓN PROVINCIAL DE ALICANTE	15,00	(*)
		-----	-----
		100,00	(*)
CONSORCIO EJECUCION PREVISIONES PLAN ZONAL DE RESIDUOS ZONA XVII (1)	GENERALITAT VALENCIANA	33,34	(*)
	VARIOS AYUNTAMIENTOS DE ALICANTE	33,33	(*)
	DIPUTACIÓN PROVINCIAL DE ALICANTE	33,33	(*)
		-----	-----
		100,00	(*)
CONSORCIO EJECUCIÓN PREVISIONES ZONAL RD. ZONA I (1)	VARIOS AYUNTAMIENTOS DE CASTELLÓN	60,00	(*)
	GENERALITAT VALENCIANA	25,00	(*)
	DIPUTACIÓN PROVINCIAL DE CASTELLÓN	15,00	(*)
		-----	-----
		100,00	(*)
CONSORCIO ESPACIAL VALENCIANO, VAL SPACE CONSORTIUM (VSC) (1)	GENERALITAT VALENCIANA	25,00	(*)
	AYUNTAMIENTO DE VALENCIA	25,00	(*)
	UNIVERSIDAD DE VALENCIA	25,00	(*)

Consortio	Entidad asociada	% Participación	% Voto
CONSORCIO GESTIÓN HOSPITAL GENERAL UNIVERSITARIO DE VALENCIA (1)	UNIVERSIDAD POLITÉCNICA DE VALENCIA	25,00	(*)
		-----	-----
		100,00	(*)
	GENERALITAT VALENCIANA	50,00	(*)
CONSORCIO HOSPITALARIO PROVINCIAL DE CASTELLÓN (1)	DIPUTACIÓN PROVINCIAL DE VALENCIA	50,00	(*)
		-----	-----
		100,00	(*)
	GENERALITAT VALENCIANA	50,00	(*)
CONSORCIO MUSEOS COMUNIDAD VALENCIANA (1)	DIPUTACIÓN PROVINCIAL DE CASTELLÓN	50,00	(*)
		-----	-----
		100,00	(*)
	GENERALITAT VALENCIANA	86,74	(*)
	DIPUTACIÓN PROVINCIAL DE ALICANTE	2,21	(*)
	AYUNTAMIENTO DE ALICANTE	2,21	(*)
	DIPUTACIÓN PROVINCIAL DE CASTELLÓN	2,21	(*)
	AYUNTAMIENTO DE CASTELLÓN DE LA PLANA	2,21	(*)
CONSORCIO PARA LA CONMEMORACIÓN DEL AÑO HERNANDIANO. ORIHUELA 2010 (3)	DIPUTACIÓN PROVINCIAL DE VALENCIA	2,21	(*)
	AYUNTAMIENTO DE VALENCIA	2,21	(*)
		-----	-----
		100,00	(*)
	GENERALITAT VALENCIANA	(*)	15,38
	DIPUTACIÓN PROVINCIAL DE ALICANTE	(*)	15,38
	AYUNTAMIENTO DE ELCHE	(*)	15,38
	AYUNTAMIENTO DE ORIHUELA	(*)	15,38
CONSORCIO PLAN ZONAL DE RESIDUOS ZONA VI, VII, IX (1)	MINISTERIO DE LA PRESIDENCIA	(*)	7,70
	MINISTERIO DE ECONOMÍA Y HACIENDA	(*)	7,70
	MINISTERIO DE CULTURA	(*)	23,08
		-----	-----
		(*)	100,00
	GENERALITAT VALENCIANA	33,34	(*)
	VARIOS AYUNTAMIENTOS DE VALENCIA	33,33	(*)
DIPUTACIÓN PROVINCIAL DE VALENCIA	33,33	(*)	
	-----	-----	

Consortio	Entidad asociada	% Participación	% Voto
		100,00	(*)
CONSORCIO PLAN ZONAL RESIDUOS ZONA X, XI, XII AREA GESTION 2 (1)	GENERALITAT VALENCIANA	33,34	(*)
	VARIOS AYUNTAMIENTOS DE VALENCIA	33,33	(*)
	DIPUTACIÓN PROVINCIAL DE VALENCIA	33,33	(*)
	-----	-----	-----
		100,00	(*)
CONSORCIO PREVENCIÓN EXTINCIÓN INCENDIOS Y SALVAMENTO DE CASTELLÓN (1)	GENERALITAT VALENCIANA	33,34	(*)
	DIPUTACIÓN PROVINCIAL DE CASTELLÓN	33,33	(*)
	VARIOS AYUNTAMIENTOS DE CASTELLÓN	33,33	(*)
		-----	-----
		100,00	(*)
CONSORCIO RESTAURACIÓN, CONSERVACIÓN Y UTILIZACIÓN DEL MONASTERIO DE SAN MIGUEL DE LOS REYES (1)	GENERALITAT VALENCIANA	33,34	(*)
	DIPUTACIÓN PROVINCIAL DE VALENCIA	33,33	(*)
	AYUNTAMIENTO DE VALENCIA	33,33	(*)
		-----	-----
		100,00	(*)
CONSORCIO SERVICIO DE ABASTECIMIENTO Y SANEAMIENTO AGUAS MARINA ALTA (1)	GENERALITAT VALENCIANA	33,34	(*)
	DIPUTACIÓN PROVINCIAL DE ALICANTE	33,33	(*)
	AYUNTAMIENTO DE CALPE	24,28	(*)
	VARIOS AYUNTAMIENTOS DE ALICANTE	9,05	(*)
		-----	-----
		100,00	(*)
CONSORCIO SERVICIO PREVENCIÓN Y EXTINCIÓN DE INCENDIOS Y SALVAMENTO DE VALENCIA (1)	GENERALITAT VALENCIANA	33,34	(*)
	VARIOS AYUNTAMIENTOS DE VALENCIA	33,33	(*)
	DIPUTACIÓN PROVINCIAL DE VALENCIA	33,33	(*)
		-----	-----
		100,00	(*)
CONSORCIO TEATROS DE CASTELLÓN (1)	GENERALITAT VALENCIANA	33,34	(*)
	DIPUTACIÓN PROVINCIAL DE CASTELLÓN	33,33	(*)
	AYUNTAMIENTO DE CASTELLÓN DE LA PLANA	33,33	(*)
		-----	-----
		100,00	(*)
CONSORCIO TRANSPORTES PÚBLICOS REGULARES DE VIAJEROS DEL ÁREA DE VALENCIA (1)	GENERALITAT VALENCIANA	33,34	(*)

Consortio	Entidad asociada	% Participación	% Voto
	VARIOS AYUNTAMIENTOS DE VALENCIA	33,33	(*)
	AYUNTAMIENTO DE VALENCIA	33,33	(*)
		-----	-----
		100,00	(*)
	<b>COMUNIDAD AUTÓNOMA DE EUSKADI</b>		
CONSORCIO AGUAS DE BILBAO-VIZCAYA (1)	VARIAS ENTIDADES LOCALES DE VIZCAYA	50,00	(*)
	COMUNIDAD AUTÓNOMA DE EUSKADI	25,00	(*)
	DIPUTACIÓN FORAL DE VIZCAYA	25,00	(*)
		-----	-----
		100,00	(*)
CONSORCIO DE TRANSPORTES DE VIZCAYA (1)	COMUNIDAD AUTÓNOMA DE EUSKADI	50,00	(*)
	DIPUTACIÓN FORAL DE VIZCAYA	25,00	(*)
	VARIAS ENTIDADES LOCALES DE VIZCAYA	12,50	(*)
	AYUNTAMIENTO DE BILBAO	2,50	(*)
	AYUNTAMIENTO DE SANTURCE	2,50	(*)
	AYUNTAMIENTO DE SESTAO	2,50	(*)
	AYUNTAMIENTO DE BARAKALDO	2,50	(*)
	AYUNTAMIENTO DE PORTUGALETE	2,50	(*)
		-----	-----
		100,00	(*)
CONSORCIO EDUCACIÓN COMPENSATORIA DEL TERRITORIO HISTÓRICO DE VIZCAYA (1)	COMUNIDAD AUTÓNOMA DE EUSKADI	50,00	(*)
	DIPUTACIÓN FORAL DE VIZCAYA	50,00	(*)
		-----	-----
		100,00	(*)
CONSORCIO EDUCACIÓN COMPENSATORIA Y FORMACIÓN OCUPACIONAL EN GUIPÚZCOA (1)	COMUNIDAD AUTÓNOMA DE EUSKADI	50,00	(*)
	DIPUTACIÓN FORAL DE GUIPUZCOA	50,00	(*)
		-----	-----
		100,00	(*)
CONSORCIO EDUCACIÓN COMPENSATORIA Y FORMACIÓN OCUPACIONAL EN VITORIA-GASTEIZ (1)	COMUNIDAD AUTÓNOMA DE EUSKADI	50,00	(*)
	AYUNTAMIENTO DE VITORIA	50,00	(*)
		-----	-----
		100,00	(*)
CONSORCIO P. PALACIO DE MIRAMAR (1)	COMUNIDAD AUTÓNOMA DE EUSKADI	33,34	(*)

Consortio	Entidad asociada	% Participación	% Voto
CONSORCIO PARA LA CONSTRUCCIÓN, EQUIPAMIENTO Y EXPLOTACIÓN DE LA SEDE ESPAÑOLA DE LA FUENTE EUROPEA DE NEUTRONES POR ESPALACIÓN (2)	DIPUTACIÓN FORAL DE GUIPUZCOA	33,33	(*)
	AYUNTAMIENTO DE SAN SEBASTIAN	33,33	(*)
		-----	-----
		100,00	(*)
	MINISTERIO DE CIENCIA E INNOVACIÓN	50,00	50,00
CIUDAD AUTÓNOMA DE EUSKADI	COMUNIDAD AUTÓNOMA DE EUSKADI	50,00	50,00
		-----	-----
		100,00	100,00
<b>CIUDAD AUTÓNOMA DE CEUTA</b>			
CONSORCIO CENTRO ASOCIADO DE LA UNED EN CEUTA (2)	CIUDAD AUTÓNOMA DE CEUTA	(*)	(*)
	UNIVERSIDAD NACIONAL DE EDUCACIÓN A DISTANCIA	(*)	(*)
	MINISTERIO DE DEFENSA	(*)	(*)
		-----	-----
	(*)	(*)	
<b>CIUDAD AUTÓNOMA DE MELILLA</b>			
CONSORCIO MELILLA PUERTO XXI (2)	CIUDAD AUTÓNOMA DE MELILLA	(*)	(*)
	AUTORIDAD PORTUARIA DE MELILLA	(*)	(*)
		-----	-----
	(*)	(*)	
<b>VARIAS COMUNIDADES AUTÓNOMAS</b>			
CONSORCIO CIBER PARA EL ÁREA TEMÁTICA DE BIOINGENIERÍA, BIOMATERIALES Y NANOMEDICINA (2)	INSTITUTO DE SALUD CARLOS III	100,00	20,70
	AGENCIA ESTATAL CONSEJO SUPERIOR DE INVESTIGACIONES CIENTÍFICAS	(*)	12,07
	ASOCIACIÓN INSTITUTO DE BIOMECÁNICA DE VALENCIA	(*)	1,72
	FUNDACIÓN INASMET	(*)	1,72
	FUNDACIÓN PRIVADA DEL INSTITUTO DE BIOINGENIERÍA DE CATALUÑA	(*)	5,17
	INSTITUTO DE INVESTIGACIÓN DEL HOSPITAL DE LA SANTA CRUZ Y SAN PABLO	(*)	3,45
	JUNTA DE ANDALUCÍA	(*)	3,45
	DIPUTACIÓN GENERAL DE ARAGÓN	(*)	5,17
	JUNTA DE CASTILLA Y LEÓN	(*)	3,45
	GENERALITAT DE CATALUÑA	(*)	15,52
	JUNTA DE EXTREMADURA	(*)	1,72

Consortio	Entidad asociada	% Participación	% Voto
CONSORCIO CIBER PARA EL ÁREA TEMÁTICA DE DIABETES Y ENFERMEDADES METABÓLICAS (2)	XUNTA DE GALICIA	(*)	1,72
	COMUNIDAD DE MADRID	(*)	12,07
	GENERALITAT VALENCIANA	(*)	6,90
	COMUNIDAD AUTÓNOMA DE EUSKADI	(*)	3,45
	FUNDACIÓN CENTRE DE MEDICINA REGENERATIVA DE BARCELONA	(*)	1,72
	-----	-----	
		100,00	100,00
	INSTITUTO DE SALUD CARLOS III	100,00	20,00
	AGENCIA ESTATAL CONSEJO SUPERIOR DE INVESTIGACIONES CIENTÍFICAS	(*)	10,00
	FUNDACIÓN JIMÉNEZ DÍAZ	(*)	2,50
	FUNDACIÓN PARA LA INVESTIGACIÓN Y DOCENCIA SANT JOAN DE DEU	(*)	2,50
	FUNDACIÓN PRIVADA INSTITUT DE RECERCA BIOMÉDICA	(*)	5,00
	INSTITUTO DE INVESTIGACIÓN DEL HOSPITAL DE LA SANTA CRUZ Y SAN PABLO	(*)	2,50
	INSTITUTO DE INVESTIGACIONES MÉDICAS AUGUST PI I SUNYER	(*)	7,50
	JUNTA DE ANDALUCÍA	(*)	5,00
CONSORCIO CIBER PARA EL ÁREA TEMÁTICA DE ENFERMEDADES HEPÁTICAS Y DIGESTIVAS (2)	GENERALITAT DE CATALUÑA	(*)	20,00
	COMUNIDAD DE MADRID	(*)	15,00
	GENERALITAT VALENCIANA	(*)	7,50
	COMUNIDAD AUTÓNOMA DE EUSKADI	(*)	2,50
	-----	-----	
		100,00	100,00
	INSTITUTO DE SALUD CARLOS III	100,00	19,67
AGENCIA ESTATAL CONSEJO SUPERIOR DE INVESTIGACIONES CIENTÍFICAS	(*)	6,56	
HOSPITAL CLINICO Y PROVINCIAL DE BARCELONA (6)	(*)	13,11	
CLÍNICA UNIVERSITARIA DE NAVARRA	(*)	1,64	
FUNDACIÓN PARA LA INVESTIGACIÓN MÉDICA APLICADA	(*)	1,64	
FUNDACIÓN PRIVADA SALUD DEL CONSORCIO SANITARIO DEL MARESME	(*)	1,64	
INSTITUTO DE INVESTIGACIÓN DEL HOSPITAL DE LA SANTA CRUZ Y SAN PABLO	(*)	1,64	
JUNTA DE ANDALUCÍA	(*)	8,20	
DIPUTACIÓN GENERAL DE ARAGÓN	(*)	1,64	
JUNTA DE CASTILLA Y LEÓN	(*)	3,28	

Consortio	Entidad asociada	% Participación	% Voto
CONSORCIO CIBER PARA EL ÁREA TEMÁTICA DE ENFERMEDADES NEUROGENERATIVAS (2)	GENERALITAT DE CATALUÑA	(*)	14,74
	COMUNIDAD DE MADRID	(*)	9,84
	REGIÓN DE MURCIA	(*)	3,28
	GENERALITAT VALENCIANA	(*)	9,84
	COMUNIDAD AUTÓNOMA DE EUSKADI	(*)	3,28
		-----	-----
		100,00	100,00
	INSTITUTO DE SALUD CARLOS III	100,00	21,25
	AGENCIA ESTATAL CONSEJO SUPERIOR DE INVESTIGACIONES CIENTÍFICAS	(*)	18,75
	HOSPITAL CLINICO Y PROVINCIAL DE BARCELONA (6)	(*)	1,25
	FUNDACIÓN PARA LA INVESTIGACIÓN MÉDICA APLICADA	(*)	5,00
	INSTITUTO DE INVESTIGACIÓN DEL HOSPITAL DE LA SANTA CRUZ Y SAN PABLO	(*)	3,75
	INSTITUTO DE INVESTIGACIONES BIOMÉDICAS AUGUST PI I SUNYER	(*)	1,25
	JUNTA DE ANDALUCÍA	(*)	6,25
	COMUNIDAD DE CANARIAS	(*)	1,25
	DIPUTACIÓN REGIONAL DE CANTABRIA	(*)	1,25
	JUNTA DE COMUNIDADES DE CASTILLA-LA MANCHA	(*)	1,25
	GENERALITAT DE CATALUÑA	(*)	15,00
	JUNTA DE EXTREMADURA	(*)	1,25
	XUNTA DE GALICIA	(*)	1,25
COMUNIDAD DE MADRID	(*)	12,50	
REGIÓN DE MURCIA	(*)	1,25	
GENERALITAT VALENCIANA	(*)	5,00	
COMUNIDAD AUTÓNOMA DE EUSKADI	(*)	2,50	
	-----	-----	
	100,00	100,00	
CONSORCIO CIBER PARA EL ÁREA TEMÁTICA DE ENFERMEDADES RARAS (2)	INSTITUTO DE SALUD CARLOS III	100,00	21,25
	AGENCIA ESTATAL CONSEJO SUPERIOR DE INVESTIGACIONES CIENTÍFICAS	(*)	16,25
	HOSPITAL CLINICO Y PROVINCIAL DE BARCELONA (6)	(*)	5,00
	ASOCIACION ESPANOLA PARA EL REGISTRO Y ESTUDIO DE LAS MALFORMACIONES CONGÉNITAS	(*)	1,25
	FUNDACIÓN CANARIA RAFAEL CLAVIJO	(*)	1,25



Consortio	Entidad asociada	% Participación	% Voto
	FUNDACIÓN JIMÉNEZ DÍAZ	(*)	2,50
	FUNDACIÓN PRIVADA INSTITUT DE RECERCA BIOMÉDICA	(*)	1,25
	HOSPITAL SAN JUAN DE DIOS ESPLUGES	(*)	1,25
	INSTITUTO DE INVESTIGACIÓN DEL HOSPITAL DE LA SANTA CRUZ Y SAN PABLO	(*)	2,50
	JUNTA DE ANDALUCÍA	(*)	3,75
	DIPUTACIÓN GENERAL DE ARAGÓN	(*)	2,50
	GENERALITAT DE CATALUÑA	(*)	12,50
	XUNTA DE GALICIA	(*)	1,25
	COMUNIDAD DE MADRID	(*)	21,25
	REGIÓN DE MURCIA	(*)	1,25
	GENERALITAT VALENCIANA	(*)	5,00
		-----	-----
		100,00	100,00
CONSORCIO CIBER PARA EL ÁREA TEMÁTICA DE ENFERMEDADES RESPIRATORIAS (2)	INSTITUTO DE SALUD CARLOS III	100,00	19,06
	AGENCIA ESTATAL CONSEJO SUPERIOR DE INVESTIGACIONES CIENTÍFICAS	(*)	7,14
	HOSPITAL CLINICO Y PROVINCIAL DE BARCELONA (6)	(*)	9,52
	FUNDACIÓN JIMÉNEZ DÍAZ	(*)	4,76
	INSTITUTO DE INVESTIGACIÓN BIOMÉDICA DE LLEIDA FUNDACIÓN DR. PIFARRE (IRBLLEIDA)	(*)	2,38
	DIPUTACIÓN GENERAL DE ARAGÓN	(*)	2,38
	COMUNIDAD AUTÓNOMA DE BALEARES	(*)	4,76
	COMUNIDAD DE CANARIAS	(*)	2,38
	JUNTA DE CASTILLA Y LEÓN	(*)	2,38
	GENERALITAT DE CATALUÑA	(*)	19,05
	JUNTA DE EXTREMADURA	(*)	2,38
	COMUNIDAD DE MADRID	(*)	19,05
	GENERALITAT VALENCIANA	(*)	2,38
	COMUNIDAD AUTÓNOMA DE EUSKADI	(*)	2,38
		-----	-----
		100,00	100,00
CONSORCIO CIBER PARA EL ÁREA TEMÁTICA DE EPIDEMIOLOGÍA Y SALUD PÚBLICA (2)	INSTITUTO DE SALUD CARLOS III	100,00	24,64
	AGENCIA ESTATAL CONSEJO SUPERIOR DE INVESTIGACIONES CIENTÍFICAS	(*)	1,45

Consortio	Entidad asociada	% Participación	% Voto
	HOSPITAL CLINICO Y PROVINCIAL DE BARCELONA (6)	(*)	1,45
	AGENCIA DE SALUD PÚBLICA DE BARCELONA	(*)	5,80
	FUNDACIÓN AVEDIS DONABEDIAN	(*)	1,45
	INSTITUTO DE INVESTIGACIÓN DE HOSPITAL DE LA SANTA CRUZ Y SAN PABLO	(*)	1,45
	JUNTA DE ANDALUCÍA	(*)	11,59
	PRINCIPADO DE ASTURIAS	(*)	1,45
	COMUNIDAD DE CANARIAS	(*)	1,45
	GENERALITAT DE CATALUÑA	(*)	27,52
	XUNTA DE GALICIA	(*)	1,45
	COMUNIDAD DE MADRID	(*)	5,80
	REGIÓN DE MURCIA	(*)	1,45
	COMUNIDAD FORAL DE NAVARRA	(*)	1,45
	GENERALITAT VALENCIANA	(*)	7,25
	COMUNIDAD AUTÓNOMA DE EUSKADI	(*)	4,35
		-----	-----
		100,00	100,00
CONSORCIO CIBER PARA EL ÁREA TEMÁTICA DE FISIOPATOLOGÍA DE LA OBESIDAD Y NUTRICIÓN (2)	INSTITUTO DE SALUD CARLOS III	100,00	19,35
	AGENCIA ESTATAL CONSEJO SUPERIOR DE INVESTIGACIONES CIENTÍFICAS	(*)	6,45
	HOSPITAL CLINICO Y PROVINCIAL DE BARCELONA (6)	(*)	6,45
	FUNDACIÓN PRIVADA INSTITUTO DE INVESTIGACIÓN SANITARIA PERE I VIRGILI	(*)	3,23
	JUNTA DE ANDALUCÍA	(*)	12,90
	DIPUTACIÓN GENERAL DE ARAGÓN	(*)	3,23
	COMUNIDAD AUTÓNOMA DE BALEARES	(*)	6,45
	GENERALITAT DE CATALUÑA	(*)	19,35
	XUNTA DE GALICIA	(*)	6,45
	COMUNIDAD DE MADRID	(*)	3,23
	COMUNIDAD FORAL DE NAVARRA	(*)	3,23
	GENERALITAT VALENCIANA	(*)	9,68
		-----	-----
		100,00	100,00
CONSORCIO CIBER PARA EL ÁREA TEMÁTICA DE SALUD MENTAL (2)	INSTITUTO DE SALUD CARLOS III	100,00	21,22

Consortio	Entidad asociada	% Participación	% Voto
	AGENCIA ESTATAL CONSEJO SUPERIOR DE INVESTIGACIONES CIENTÍFICAS	(*)	6,06
	HOSPITAL CLINICO Y PROVINCIAL DE BARCELONA (6)	(*)	6,06
	FUNDACIÓN PARA LA INVESTIGACIÓN Y DOCENCIA SANT JOAN DE DEU	(*)	3,03
	HERMANAS HOSPITALARIAS SAGRADO CORAZÓN DE JESÚS BENITO MENNI	(*)	3,03
	INSTITUTO DE INVESTIGACIÓN DE HOSPITAL DE LA SANTA CRUZ Y SAN PABLO	(*)	3,03
	JUNTA DE ANDALUCÍA	(*)	6,06
	DIPUTACIÓN GENERAL DE ARAGÓN	(*)	3,03
	PRINCIPADO DE ASTURIAS	(*)	3,03
	DIPUTACIÓN REGIONAL DE CANTABRIA	(*)	6,06
	GENERALITAT DE CATALUÑA	(*)	6,06
	COMUNIDAD DE MADRID	(*)	21,21
	GENERALITAT VALENCIANA	(*)	6,06
	COMUNIDAD AUTÓNOMA DE EUSKADI	(*)	6,06
		-----	-----
		100,00	100,00
CONSORCIO PARA LA PRESENCIA Y PROMOCIÓN DEL ALBERGUISMO JUVENIL-RED ESPAÑOLA DE ALBERGUES JUVENILES (3)	JUNTA DE ANDALUCÍA	(*)	7,00
	DIPUTACIÓN GENERAL DE ARAGÓN	(*)	7,00
	COMUNIDAD DE CANARIAS	(*)	7,00
	DIPUTACIÓN REGIONAL DE CANTABRIA	(*)	7,00
	JUNTA DE COMUNIDADES DE CASTILLA-LA MANCHA	(*)	7,00
	JUNTA DE CASTILLA Y LEÓN	(*)	7,00
	GENERALITAT DE CATALUÑA	(*)	7,00
	JUNTA DE EXTREMADURA	(*)	7,00
	XUNTA DE GALICIA	(*)	7,00
	COMUNIDAD DE MADRID	(*)	7,00
	REGIÓN DE MURCIA	(*)	7,00
	COMUNIDAD DE LA RIOJA	(*)	7,00
	GENERALITAT VALENCIANA	(*)	7,00
	COMUNIDAD AUTÓNOMA DE EUSKADI	(*)	7,00
	INSTITUTO DE LA JUVENTUD	(*)	2,00
		-----	-----

<b>Consortio</b>	<b>Entidad asociada</b>	<b>% Participación</b>	<b>% Voto</b>
		(*)	100,00

(\*) Información no disponible

(1) Entidad participada por el Sector Público Autnómico y el Sector Público Provincial y/o Municipal

(2) Entidad participada por el Sector Público Autnómico y el Sector Público Estatal

(3) Entidad participada por el Sector Público Autnómico, el Sector Público Provincial y/o Municipal y el Sector Público Estatal

(4) Entidad participada por el Sector Público Provincial y el Sector Público Autnómico y/o Municipal

(6) Entidad participada por el Sector Público Provincial, el Sector Público Autnómico y/o Municipal y el Sector Público Estatal

(7) Entidad participada por el Sector Público Municipal y el Sector Público Autnómico y/o Provincial

(8) Entidad participada por el Sector Público Municipal y el Sector Público Estatal

(11) Entidad participada directamente por un ámbito de la Administración e indirectamente por otro

**ANEXO**

**PLANES DE RACIONALIZACIÓN Y REESTRUCTURACIÓN  
DEL SECTOR PÚBLICO EMPRESARIAL Y FUNDACIONAL**

# PLANES DE RACIONALIZACIÓN Y REESTRUCTURACIÓN DEL SECTOR PÚBLICO EMPRESARIAL Y FUNDACIONAL ESTATAL Y AUTONÓMICO

## **Introducción**

1. Entidades afectadas por los Planes de Racionalización del S.P. Empresarial y Fundacional del Estado y de las Comunidades Autónomas
2. Bajas producidas consecuencia de los Planes de Racionalización del S.P. del Estado y de las Comunidades Autónomas
3. Bajas pendientes previstas en los Planes de Racionalización del S.P. del Estado y de las Comunidades Autónomas

## **A. Ámbito estatal**

- A.1. Cuadro resumen Planes de Racionalización S.P. Estatal
- A.2. Ejecución del Plan de Racionalización S.P. Empresarial Estatal ACM 30/abril/2010
- A.3. Ejecución del Plan de Racionalización S.P. Fundacional Estatal ACM 3/junio/2011
- A.4. Plan de Reestructuración y Racionalización S.P. Empresarial y Fundacional ACM 16/marzo/2012
- A.5. Entidades Públicas no estatales afectadas por el ACM 16/marzo/2012
- A.6. Entidades privadas afectadas por el ACM 16/marzo/2012

## **B. Ámbito autonómico**

- B.1. Normas Racionalización por Comunidades Autónomas
- B.2. Cuadro resumen Planes Reordenación S.P. de las Comunidades Autónomas
- B.3. Bajas producidas por los Planes de Racionalización de las Comunidades Autónomas
- B.4. Bajas pendientes de ejecución por los Planes de Racionalización de las Comunidades Autónomas
- B.5. Altas como consecuencia de los Planes de Racionalización de las Comunidades Autónomas
- B.6. Altas pendientes como consecuencia de los Planes de Racionalización de las Comunidades Autónomas

## RACIONALIZACIÓN DEL SECTOR PÚBLICO EMPRESARIAL Y FUNDACIONAL

La existencia de un sector público empresarial y fundacional se justifica, entre otras razones, por el desarrollo de actividades no cubiertas por la iniciativa privada consideradas de interés general, para servir de instrumento en la ejecución de determinadas políticas públicas de inversión, como instrumento de desarrollo regional, o de apoyo a sectores estratégicos. El actual contexto de austeridad, conduce a la necesidad de poner en marcha un proceso de reordenación del sector público empresarial y fundacional, para adecuarlo a la realidad económica, bajo los principios de eficacia, economía y estabilidad presupuestaria.

Para acometer el redimensionamiento y simplificación del sector público es necesario llevar a cabo medidas tanto en el ámbito del sector público estatal, como del sector público autonómico. Así, en el ámbito estatal, se ha llevado a cabo siguiendo los Acuerdos del Consejo de Ministros de 30 de abril de 2010, 6 de junio de 2011, y de 16 de marzo de 2012, por los que se aprueban los respectivos planes de reestructuración y racionalización del sector público empresarial y fundacional estatal.

En el contexto económico actual y ante la necesidad de que España aporte un déficit público por debajo del 3% del PIB, el Gobierno de España, a través del Consejo de Política Fiscal y Financiera, instó a las Comunidades Autónomas a llegar a un acuerdo para garantizar la sostenibilidad de las finanzas públicas 2010-2013. En este sentido, con el objeto de mejorar la eficacia y reducir el gasto público, las Comunidades Autónomas asumieron el compromiso de presentar un Plan de racionalización de las estructuras de sus respectivos sectores públicos, administrativos y empresariales.

Una nota metodológica a tener en cuenta, es que la información ofrecida se refiere exclusivamente a entidades encuadradas en el sector público de carácter empresarial y fundacional y, en ningún caso, pertenecientes al ámbito administrativo. No obstante, el informe recoge los consorcios de las Comunidades Autónomas, donde no ha sido posible separar los de carácter empresarial y administrativo debido a la dificultad para conocer su naturaleza.

Según se desprende del **cuadro 1**, el total programa del Estado y de las CCAA prevé la extinción de 584 entidades, 93 dentro del ámbito estatal y 491 en el autonómico. De este total 487 se refiere a empresas, mientras que 97 son fundaciones. En relación al grado de ejecución de las medidas planteadas, se han llevado a cabo el 36 por 100 en el Estado, mientras que las Comunidades Autónomas han realizado el 23 por 100 de las medidas.

En general, las medidas llevadas a cabo, o puestas en funcionamiento pretenden, de acuerdo con el **cuadro 2 y cuadro 3**:

- Supresión o disolución de entidades, cuyas competencias y funciones puedan ser asumidas por la Administración General del Estado o de la correspondiente Comunidad Autónoma, o bien asumidas por otras entidades existentes.
- Extinción de sociedades cuya permanencia no se justifica por razones de interés público y, además, suponen un coste presupuestario.
- Desvinculación del sector público a través de desinversiones o venta de participaciones.
- Fusión de sociedades de objeto análogo y/o absorción de filiales por su integración en la matriz.
- En el caso del Estado, una de las medidas propuestas es su traspaso al sector público autonómico.

En concreto, se han producido un total de 71 fusiones y/o absorciones, se han disuelto y liquidado 68, se han desvinculado del sector público un total de 7 entidades y se han traspasado 2 al sector público autonómico (**cuadro 2**).

Están en trámite de liquidación, disolución y extinción (**cuadro 3**), 230 sociedades públicas, 159 quedan pendientes de fusión y/o absorción, deberá retirarse su participación mayoritaria en 35 sociedades, y se eliminarán 11 entidades para asumir su función directamente la Administración General. Finalmente, está previsto el traspaso de una fundación estatal al ámbito autonómico.

Esta sería la primera fase del Plan de reestructuración del Sector Público empresarial y fundacional, teniendo en cuenta que el gobierno tiene previsto, a partir de la segunda mitad del ejercicio 2012, acometer una segunda fase, que indudablemente tendrán una enorme trascendencia en la contención del gasto público, y agilizará los procesos de liquidación ya iniciados.

A continuación, se analizan por separado los planes de racionalización del Estado (**Epígrafe A**) y de las Comunidades Autónomas (**Epígrafe B**).



**1. Entidades afectadas por los Planes de Racionalización del S. P. Empresarial y Fundacional del Estado y de las Comunidades Autónomas**

Número de entidades	Sector Público Estatal			Sector Público Autonómico			Total S.P.E. y F.		
	Empresas	Fundaciones	Total S.P.E.	Empresas	Fundaciones	Total S.P.A.	Empresas	Fundaciones	Total
<b>Bajas producidas en el inventario - medidas ejecutadas</b>	<b>28</b>	<b>6</b>	<b>34</b>	<b>93</b>	<b>21</b>	<b>114</b>	<b>121</b>	<b>27</b>	<b>148</b>
<b>2010</b>	22		22	26	6	32	48	6	54
<b>2011</b>	6	6	12	57	15	72	63	21	84
<b>2012</b>				10		10	10		10
<b>Bajas previstas en el inventario - medidas pendientes de ejecutar</b>	<b>46</b>	<b>13</b>	<b>59</b>	<b>320</b>	<b>57</b>	<b>377</b>	<b>366</b>	<b>70</b>	<b>436</b>
<b>Total entidades afectadas</b>	<b>74</b>	<b>19</b>	<b>93</b>	<b>413</b>	<b>78</b>	<b>491</b>	<b>487</b>	<b>97</b>	<b>584</b>

## 2. Bajas producidas consecuencia de los Planes de Racionalización del S. P. del Estado y de las Comunidades Autónomas

Causas	Sector Público Estatal			Sector Público Autonómico			Total S.P.E. y F.		
	Empresas	Fundaciones	Total S.P.E.	Empresas	Fundaciones	Total S.P.A.	Empresas	Fundaciones	Total
Desvinculación del Sector Público		2	2	3	2	5	3	4	7
Fusión / Absorción	20		20	45	6	51	65	6	71
Liquidación /Disolución / Extinción	8	2	10	45	13	58	53	15	68
Traspaso al Sector Público Autonómico		2	2					2	2
<b>Total</b>	<b>28</b>	<b>6</b>	<b>34</b>	<b>93</b>	<b>21</b>	<b>114</b>	<b>121</b>	<b>27</b>	<b>148</b>

### 3. Bajas pendientes previstas en los Planes de Racionalización del S. P. del Estado y de las Comunidades Autónomas

Causas	Sector Público Estatal			Sector Público Autonómico			Total S.P.E. y F.		
	Empresas	Fundaciones	Total S.P.E.	Empresas	Fundaciones	Total S.P.A.	Empresas	Fundaciones	Total
<b>Desvinculación del Sector Público</b>	9	1	10	21	4	25	30	5	35
<b>Fusión / Absorción</b>	16	2	18	128	13	141	144	15	159
<b>Liquidación /Disolución / Extinción</b>	21	9	30	164	36	200	185	45	230
<b>Traspaso al Sector Público Autonómico</b>		1	1					1	1
<b>Función asumida por la Administración General</b>				7	4	11	7	4	11
<b>Total</b>	<b>46</b>	<b>13</b>	<b>59</b>	<b>320</b>	<b>57</b>	<b>377</b>	<b>366</b>	<b>70</b>	<b>436</b>

## **A. PLAN DE RACIONALIZACIÓN DEL SECTOR PÚBLICO ESTATAL**

La coyuntura económica en que se desenvuelve la economía española, ha impulsado a la Administración Estatal, a dar un paso para la adecuación y reordenación del sector público empresarial y fundacional, con el fin de configurarlo de manera más racional y eficiente de acuerdo con el actual contexto de austeridad y control del gasto público.

Como se señala en el preámbulo de uno de los Planes de reestructuración que van a tratarse en este punto, la actualidad nos muestra, de un lado, un incremento del sector público empresarial y fundacional en el ámbito autonómico y local, y de otro, la existencia de un sector público empresarial y fundacional estatal con duplicidades y solapamientos en las estructuras societarias, junto con ineficiencias operativas que conllevan incremento del gasto.

En consecuencia, como una pieza más de las medidas estructurales y coyunturales que el Gobierno está adoptando para crear un entorno económico favorable y reducir los desequilibrios fiscales, es conveniente abordar de forma decidida la reducción y el saneamiento del sector público empresarial y fundacional.

La reestructuración y racionalización que se acomete tiene su encaje en los artículos 168 y 169, la Ley 33/2003, de 3 de noviembre, del Patrimonio de las Administraciones Públicas (LPAP), que reconocen al Gobierno la potestad de reestructurar, por Acuerdo del Consejo de Ministros, el sector público empresarial, y la determinación de directrices y estrategias de gestión del sector público empresarial del Estado en coherencia con la política económica y la estabilidad presupuestaria. Asimismo, se apoya en lo previsto en la Ley 50/2002, de 26 de diciembre, de Fundaciones, que prevé la necesidad de autorización previa del Consejo de Ministros para transformar, fusionar o extinguir fundaciones del sector público estatal.

Con la aplicación de los distintos Acuerdo, se intenta alcanzar un sector público empresarial y fundacional caracterizado por:

- Una reducción relevante de entidades, extinguiendo filiales que se integran en la matriz; fusionando sociedades o fundaciones con objeto análogo; acelerando los procesos de liquidación ya iniciados y extinguiendo entidades cuya pertenencia al sector público no se justifica por razones de interés público y cuya actividad requiere aportaciones presupuestarias.
- Una mejor utilización de las capacidades públicas de supervisión y control, situando a las empresas –en función de sus características– y a las fundaciones dependiendo de los organismos que puedan desarrollar más efectivamente la supervisión.

- Una reducción de gastos en que incurre el sector público empresarial y fundacional derivada de la reducción efectiva de gastos de estructura; de la limitación de retribuciones y de la introducción de principios de racionalización en la contratación de bienes y servicios.

En el ámbito del sector público empresarial y fundacional estatal se han abordado desde 2010 varios procesos (**cuadro A.1**), amparados en los siguientes planes de reestructuración, aprobados por el Consejo de Ministros:

- **Acuerdo del Consejo de Ministros de 30 de abril de 2010**

Con el objeto de retornar al equilibrio presupuestario se aprobó el Plan sobre racionalización de estructuras de la Administración General del Estado, reducción de altos cargos y reordenación del sector público, detallándose las medidas sobre el Sector Público Empresarial.

Su ejecución se realizó prácticamente en su totalidad a lo largo de 2010, terminándose de completar en 2011. (**cuadro A.2**).

- **Acuerdo del Consejo de Ministros de 6 de junio de 2011**

Contempla el Plan para la racionalización de las Fundaciones del Sector Público Estatal, que ya se había mencionado en el Acuerdo del Consejo de Ministros de 30 de abril de 2010. Contempla como uno de sus objetivos, suprimir aquellas fundaciones cuyas funciones pueden ser asumidas por la estructura administrativa departamental y revisar la participación estatal de las restantes.

En gran medida ha sido ejecutado en el año 2011, aunque todavía queda pendiente de formalizar algún trámite. (**cuadro A.3**).

- **Acuerdo del Consejo de Ministros de 16 de marzo de 2012**

Publicado por La Orden HAP/583/2012, de 20 de marzo, se aprueba el plan de reestructuración y racionalización del sector público empresarial y fundacional estatal.

Las fusiones, extinciones, liquidaciones y desinversiones que se enuncian en este Plan están actualmente en proceso de realización. (**cuadro A.4**).

Este Plan contempla asimismo desinversiones en entidades públicas no estatales (**cuadro A.5**) y en empresas privadas (**cuadro A.6**).

En síntesis, según se desprende del **cuadro A.1**, el número de entidades afectadas por los Planes de racionalización del sector público estatal y fundacional, se eleva a 93 entidades, de las que 74 son empresas y 19 fundaciones estatales. Igualmente se incluyen en el Plan estatal, 7 empresas públicas no estatales y 27 empresas privadas participadas por el Estado, cuya desinversión está prevista.

## A.1. Entidades afectadas por los Planes de Racionalización del S.P. Estatal

Planes de Racionalización del S.P.E. y F. Estatal	Empresas estatales	Fundaciones estatales	Empresas Públicas no estatales		Empresas privadas
			Entidades de la D.A. 9ª LGP	Territoriales	
ACM 30/4/2010	29				
ACM 6/6/2011		10			
ACM 16/3/2012	46	9	5	2	27
<b>Total</b>	75	19	5	2	27

El ACM de 30/4/2010 contempla la extinción de COLONIZACION Y TRANSFORMACION AGRARIA, S.A. (CYTASA); no se llevó a cabo y vuelve a contemplarse en el ACM 16/3/2012

## A.2. Ejecución Plan Racionalización del S.P. Empresarial Estatal - ACM 30/4/2010

Denominación social	Medida prevista en el ACM 30/4/2010	Cumplimiento de las medidas	Inscripción en el Registro
AGUAS DE LA CUENCA DEL GUADALQUIVIR, S.A.	Fusión	Absorbida por HIDROGUADIANA (que pasa a denominarse AGUAS DE LAS CUENCA DEL SUR)	26/11/2010
AGUAS DE LA CUENCA DEL NORTE, S.A.	Fusión	Absorbida por AGUAS DEL DUERO (que pasa a denominarse AGUAS DE LAS CUENCAS DEL NORTE)	20/12/2010
AGUAS DE LA CUENCA DEL SEGURA, S.A.	Fusión	Absorbida por AGUAS DE LAS CUENCAS MEDITERRANEAS	27/12/2010
AGUAS DE LA CUENCA DEL TAJO, S.A.	Fusión	Absorbida por HIDROGUADIANA (que pasa a denominarse AGUAS DE LAS CUENCA DEL SUR)	15/12/2010
AGUAS DEL JÚCAR, S.A., SOCIEDAD UNIPERSONAL	Fusión	Absorbida por AGUAS DE LAS CUENCAS MEDITERRANEAS	27/12/2010
ASTILLEROS ESPAÑOLES, S.A. (EN LIQUIDACIÓN) (AES)	Extinción	Absorbida por IZAR	16/12/2010
BABCOCK WILCOX ESPAÑOLA, S.A. (BWE)	Extinción	Absorbida por COFIVACASA	07/10/2010
DESGASIFICACION Y LIMPIEZA DE TANQUES, S.A., EN LIQUIDACIÓN	Extinción	Absorbida por IZAR	16/12/2010
INGRUINSA, S.A.	Extinción por cesión global	Absorbida por INFOINVEST	06/10/2010
PRERREDUCIDOS INTEGRADOS DEL SUROESTE DE ESPAÑA, S.A. (PRESUR)	Extinción	Absorbida por COFIVACASA	29/12/2010
SANIDAD ANIMAL Y SERVICIOS GANADEROS, S.A. (TRAGSEGA)	Fusión	Absorbida por TRAGSATEC	10/11/2010

<b>Denominación social</b>	<b>Medida prevista en el ACM 30/4/2010</b>	<b>Cumplimiento de las medidas</b>	<b>Inscripción en el Registro</b>
SOCIEDAD ESTATAL DE INFRAESTRUCTURAS AGRARIAS DE LA MESETA SUR, S.A.	Fusión	Absorbida por SEIASA DEL NORTE (que pasa a denominarse S.E. DE INFRAESTRUCTURAS AGRARIAS)	23/12/2010
SOCIEDAD ESTATAL DE INFRAESTRUCTURAS AGRARIAS DEL NORDESTE, S.A.	Fusión	Absorbida por SEIASA DEL NORTE (que pasa a denominarse S.E. DE INFRAESTRUCTURAS AGRARIAS)	23/12/2010
SOCIEDAD ESTATAL DE INFRAESTRUCTURAS AGRARIAS DEL SUR Y ESTE, S.A.	Fusión	Absorbida por SEIASA DEL NORTE (que pasa a denominarse S.E. DE INFRAESTRUCTURAS AGRARIAS)	23/12/2010
SOCIEDAD ESTATAL PARA EL DESARROLLO DEL DISEÑO Y LA INNOVACION, S.A. (DDI)	Fusión	Absorbida por ENISA	25/11/2010
SOCIEDAD ESTATAL PARA EXPOSICIONES INTERNACIONALES, S.A.	Fusión	Absorbida por S.E. DE COMMEMORACIONES CULTURALES (que pasa a denominarse S.E. ACCIÓN CULTURAL)	23/12/2010
SOCIEDAD ESTATAL PARA LA ACCIÓN CULTURAL EN EL EXTERIOR, S.A.	Fusión	Absorbida por S.E. DE COMMEMORACIONES CULTURALES (que pasa a denominarse S.E. ACCIÓN CULTURAL)	23/12/2010
SOLUCIONES FERROLANAS, S.A. (SOFESA)	Extinción	Absorbida por COFIVACASA	11/10/2010
TECNOLOGIA E INVESTIGACION FERROVIARIA, S.A. (TIFSA)	Fusión	Absorbida por INECO	22/11/2010
EFEGESTION, S.A.	Extinción	Extinción	16/12/2010
INIEXPORT, S.A.	Extinción	Extinción	16/08/2010
REICASTRO, S.A., EN LIQUIDACIÓN	Extinción	Extinción	21/01/2011
SEPES URBANA EN LIQUIDACIÓN, S.A.	Integración en SEPES	Extinción	02/02/2011



<b>Denominación social</b>	<b>Medida prevista en el ACM 30/4/2010</b>	<b>Cumplimiento de las medidas</b>	<b>Inscripción en el Registro</b>
SOCIEDAD ESTATAL PARA EL DESARROLLO TECNOLÓGICO DEL TURISMO, S.A. (SEDETTUR)	Extinción	Extinción	15/11/2010
APROTEC,S.A.	Extinción	Extinción	12/01/2011
TECNOLOGIA, ARQUITECTURA Y SISTEMAS, S.A.	Extinción	Extinción	27/01/2011
SOCIEDAD PARA EL DESARROLLO INDUSTRIAL DE ANDALUCIA, S.A. (SODIAN)	Extinción	Extinción	13/06/2011
COLONIZACION Y TRANSFORMACION AGRARIA, S.A. (CYTASA)	Extinción	Contemplada su desinversión el ACM 16/3/2012	
INFOINVEST,S.A.	Fusión	Fusión	24/06/2011

### A.3. Ejecución Plan de Racionalización del S.P. Fundacional Estatal - ACM 3/6/2011

Denominación social	Medida prevista en el ACM 3/6/2011	Cumplimiento de las medidas a 31/12/2011	Inscripción en el Registro / pérdida de la condición de SPFE
FUNDACIÓN DE ESTUDIOS DE POSTGRADO EN IBEROAMERICA	Extinción y liquidación	Extinción	20/06/2011
FUNDACIÓN REAL CASA DE LA MONEDA	Extinción prevista en la D.A. única del Real Decreto 390/2011	Extinción	02/12/2011
FUNDACIÓN CENTRO ESPAÑOL DE ESTUDIOS DE AMÉRICA LATINA	Extinción y liquidación		
FUNDACIÓN MUSEO TALLER JUAN JOSE	Extinción y liquidación		
FUNDACIÓN INSTITUTO PORTUARIO DE ESTUDIOS Y COOPERACION COMUNIDAD VALENCIANA	Pérdida de la condición de fundación del sector público estatal ACM 4/11/2011	Traspaso de titularidad a CC.AA	04/11/2011
FUNDACIÓN CENER-CIEMAT	Pérdida de la condición de fundación del sector público estatal ACM 27/5/2011	Traspaso de titularidad a CC.AA	27/05/2011
FUNDACIÓN DEL ESPAÑOL URGENTE FUNDÉU BBVA	Pérdida de la condición de fundación del sector público estatal ACM 21/10/2011	Privatización	21/10/2011
FUNDACIÓN ENTORNO, EMPRESA Y MEDIO AMBIENTE	Pérdida de la condición de fundación del sector público estatal ACM 21/10/2011	Privatización	21/10/2011
FUNDACIÓN MUSEO DO MAR DE GALICIA	Modificación del porcentaje de participación y pérdida de la condición estatal		
FUNDACIÓN MUSEO CERRALBO	Modificación del porcentaje de participación y pérdida de la condición estatal		

**A.4. Plan de Reestructuración y Racionalización del S.P. Empresarial y Fundacional Estatal - ACM  
16/3/2012**

<b>Denominación social</b>	<b>Medida prevista en el ACM 16/3/2012</b>	<b>Observaciones</b>
<b>FUNDACIONES</b>		
FUNDACIÓN EFE	Fusión o extinción	
FUNDACIÓN ESCUELA DE ORGANIZACIÓN INDUSTRIAL	Fusión o extinción	
FUNDACIÓN GENERAL DE LA UNIVERSIDAD INTERNACIONAL MENÉNDEZ PELAYO	Fusión o extinción	
FUNDACIÓN LABORAL SEPI	Fusión o extinción	Posiblemente fusión de Fundación SEPI y Fundación Laboral SEPI
FUNDACIÓN OBSERVATORIO DE PROSPECTIVA TECNOLÓGICA INDUSTRIAL	Fusión o extinción	
FUNDACIÓN PARA EL DESARROLLO DE LA INVESTIGACIÓN EN GENÓMICA Y PROTEÓMICA	Fusión o extinción	
FUNDACIÓN PARA LA PROYECCIÓN INTERNACIONAL DE LAS UNIVERSIDADES ESPAÑOLAS-UNIVERSIDAD.ES	Fusión o extinción	
FUNDACIÓN SEPI	Fusión o extinción	Posiblemente fusión de Fundación SEPI y Fundación Laboral SEPI
FUNDACIÓN TRANSPORTE Y FORMACIÓN	Fusión o extinción	
<b>EMPRESAS</b>		
AENA DESARROLLO INTERNACIONAL, S.A.	Extinción por fusión. Transmisión en bloque de su patrimonio a Aena Aeropuertos, SA	Posteriormente se modificará el objeto social de la absorbente
AGUAS DE LAS CUENCAS DEL NORTE, S.A.	Extinción por fusión de ACUANORTE, ACUASUR y ACUAEBRO. Transmisión en bloque de su patrimonio a S.E. Aguas de las Cuencas del Ebro, SA	Posteriormente se modificará el objeto social y la denominación de la absorbente
AHV-ENSIDESA CAPITAL, S.A.	Extinción por fusión. Transmisión en bloque de su patrimonio a COFIVACASA	Posteriormente se modificará el objeto social de la absorbente

<b>Denominación social</b>	<b>Medida prevista en el ACM 16/3/2012</b>	<b>Observaciones</b>
BARCELONA HOLDING OLÍMPICO, S.A.	Liquidación	
CENTROS LOGISTICOS AEROPORTUARIOS, S.A.	Extinción por fusión. Transmisión en bloque de su patrimonio a Aena Aeropuertos, SA	Posteriormente se modificará el objeto social de la absorbente
CIREX, S.A.	Extinción por fusión. Transmisión en bloque de su patrimonio a DEFEX, SA	Posteriormente se modificará el objeto social de la absorbente
COLONIZACION Y TRANSFORMACION AGRARIA, S.A.	Desinversión	Prevista su extinción en el ACM de 30/4/2010, no se llevó a cabo
COMERCIAL DEL FERROCARRIL, S.A.	Extinción. Cesión global y plural de activo y pasivo a Renfe Operadora y ADIF	
COMPAÑIA DE LOS FERROCARRILES DE MADRID A ZARAGOZA Y ALICANTE, S.A. (EN LIQUIDACION)	Liquidación	
COMPAÑIA DEL FERROCARRIL CENTRAL DE ARAGON, S.A. EN LIQUIDACION	Liquidación	
CORPORACIÓN ALIMENTARIA QUALITY, S.A.	Liquidación	
DESORCIÓN TÉRMICA, S.A.	Desinversión	
EQUIPOS TERMOMETÁLICOS, S.A.	Desinversión	
ETSA DOI SRL	Desinversión	
EUROPEAN BULK HANDLING INSTALLATION, S.A.	Desinversión	
INFRAESTRUCTURAS Y EQUIPAMIENTOS HISPALENSES, S.A.	Extinción por fusión con SEGIPSA. Trasmisión en bloque de su patrimonio a SEGIPSA	Posteriormente modificación del objeto social de SEGIPSA
INGENIERIA Y SERVICIOS AEROESPACIALES, S.A.	Extinción por fusión. Transmisión en bloque a ISDEFE	Posteriormente se modificará el objeto social de la absorbente

<b>Denominación social</b>	<b>Medida prevista en el ACM 16/3/2012</b>	<b>Observaciones</b>
INMOBILIARIA DE LA ZONA FRANCA DE CÁDIZ S.A.U.	Extinción por fusión de Desarrollos Empresariales de la Z.F. de Cádiz, Inmobiliaria de la Z.F. de Cádiz y Parque Comercial Las Salinas.	Posteriormente se modificará el objeto social de la absorbente S.D.E. de la Z.F. de Cádiz
INMOBILIARIA DE PROMOCIONES Y ARRIENDOS, S.A.	Extinción por fusión con SEGIPSA. Trasmisión en bloque de su patrimonio a SEGIPSA	Posteriormente segregación a favor de COFIVACASA
IRION RENFE MERCANCIAS, S.A.	Fusión de Contren, Irión y Multi Renfe Mercancías. Trasmisión en bloque del patrimonio a Contren Renfe Mercancías, SA	Posteriormente se modificará el objeto social de la absorbente
IZAR CONSTRUCCIONES NAVALES, S.A. EN LIQUIDACIÓN	Liquidación	
LOGÍSTICA Y TRANSPORTE FERROVIARIO, S.A.	Extinción. Trasmisión en bloque de su patrimonio a PECOVA, SA	
MOLYPHARMA, S.A.	Desinversión	
MULTI RENFE MERCANCIAS, S.A.	Fusión de Contren, Irión y Multi Renfe Mercancías. Trasmisión en bloque del patrimonio a Contren Renfe Mercancías, SA	Posteriormente se modificará el objeto social de la absorbente
OLYMPIC MOLL, S.A.	Desinversión	
PARQUE COMERCIAL LAS SALINAS, S.A.	Extinción por fusión de Desarrollos Empresariales de la Z.F. de Cádiz, Inmobiliaria de la Z.F. de Cádiz y Parque Comercial Las Salinas.	Posteriormente se modificará el objeto social de la absorbente S.D.E. de la Z.F. de Cádiz
PORTEL EIXO ATLÁNTICO, S.R.L	Desinversión	
PORTEL SERVICIOS TELEMATICOS, S.A.	Desinversión	
QUALITY FISH INDUSTRIAS PESQUERAS, S.A.	Liquidación	
QUALITY FOOD INDUSTRIA ALIMENTARIA, S.A.U.	Liquidación	

<b>Denominación social</b>	<b>Medida prevista en el ACM 16/3/2012</b>	<b>Observaciones</b>
QUALITY SERVICE GESTIÓN DE SERVICIOS INTEGRALES, S.A.U.	Liquidación	
RADIO NACIONAL DE ESPAÑA, S.A. EN LIQUIDACIÓN	Liquidación	
RED IBEROAMERICANA DE LOGÍSTICA Y COMERCIO, S.A.	Liquidación	
REMOLCADORES DEL NOROESTE, S.A.	Extinción por fusión. Transmisión en bloque de su patrimonio a NAVANTIA, SA	Posteriormente se modificará el objeto social de la absorbente
REMOLQUES MARITIMOS, S.A.	Extinción. Cesión global de activos y pasivos a SASEMAR	
SDAD. ESTATAL PARA LA EJECUCION DE PROGRAMAS Y ACTUACIONES CONMEMORATIVAS DEL V CENTENARIO DEL DESCUBRIMIENTO DE AMERICA SA (EN LIQUIDACION)	Liquidación	
SISTEMAS TECNICOS DE LOTERIAS DEL ESTADO, S.A.	Extinción por fusión con SELAE. Transmisión en bloque de su patrimonio a S.E. Loterías y Apuestas del Estado, SA	Posteriormente se modificará el objeto social de SELAE
SOCIEDAD ESTATAL AGUAS DE LAS CUENCAS DEL SUR, S.A.	Extinción por fusión de ACUANORTE, ACUASUR y ACUAEBRO. Transmisión en bloque de su patrimonio a S.E. Aguas de las Cuencas del Ebro, SA	Posteriormente se modificará el objeto social y la denominación de la absorbente
SOCIEDAD ESTATAL DE ESTIBA Y DESESTIBA DEL PUERTO DE SAN SEBASTIAN DE LA GOMERA, S.A.	Extinción. Cesión global de activos y pasivos a A.P. Santa Cruz de Tenerife	
SOCIEDAD ESTATAL DE ESTIBA Y DESESTIBA DEL PUERTO LA ESTACA DE EL HIERRO, S.A.	Extinción. Cesión global de activos y pasivos a A.P. Santa Cruz de Tenerife	
SOCIEDAD ESTATAL PARA LA PROMOCIÓN Y ATRACCIÓN DE INVERSIONES EXTERIORES, S.A.	Extinción. Cesión global de activo y pasivo a ICEX	
SOCIEDAD ESTATAL PARA LA VENTA DE ACCIONES DE LOTERIAS Y APUESTAS DEL ESTADO, S.A.	Extinción. Cesión global de activo y pasivo a favor de la Administración General del Estado	
SOCIEDAD PÚBLICA DE ALQUILER, S.A.	Disolución	

<b>Denominación social</b>	<b>Medida prevista en el ACM 16/3/2012</b>	<b>Observaciones</b>
SUELO INDUSTRIAL DE GALICIA, S.A.	Fusión por absorción de Suelo Empresarial del Atlántico, SL	Posteriormente se modificará el objeto social de la absorbente
TECONMA, S.A. EN LIQUIDACIÓN	Liquidación	
TELEVISION ESPAÑOLA, S.A. EN LIQUIDACIÓN	Liquidación	

**A.5. Entidades públicas no estatales afectadas por el Plan Reestructuración y Racionalización - ACM  
16/3/2012**

Denominación	Medida prevista en el ACM 16/3/2012	Observaciones	Estructura de dominio	
			Matriz Pública	% Participación
PARQUE MARITIMO DE SANTA CRUZ DE TENERIFE	Desinversión	Entidad de la D.A. 9ª LGP	AYUNTAMIENTO DE SANTA CRUZ DE TENERIFE	50,00
			AUTORIDAD PORTUARIA DE SANTA CRUZ DE TENERIFE	50,00
SOCIEDAD DE FOMENTO E INVERSIONES DE TENERIFE, S.A.	Desinversión	Entidad de la D.A. 9ª LGP	SOCIEDAD DE DESARROLLO DE SANTA CRUZ DE TENERIFE, S.A.	20,00
			CABILDO INSULAR DE TENERIFE	20,00
			AYUNTAMIENTO DE SANTA CRUZ DE TENERIFE	20,00
			AUTORIDAD PORTUARIA DE SANTA CRUZ DE TENERIFE	20,00
BARCELONA REGIONAL AGENCIA METROPOLITANA DE DESARROLLO URBANÍSTICO Y DE INFRAESTRUCTURAS, S.A.	Desinversión	Entidad de la D.A. 9ª LGP	AYUNTAMIENTO DE BARCELONA	17,68
			SOCIEDAD URBANÍSTICA METROPOLITANA DE REHABILITACIÓN Y GESTIÓN, S.A.	11,76
			CONSORCIO DE LA ZONA FRANCA DE BARCELONA	11,76
			AENA AEROPUERTOS, S.A.	11,76
			AUTORIDAD PORTUARIA DE BARCELONA	11,76
			EMPRESA METROPOLITANA DE SANEAMIENTO, S.A.	7,84
			MANCOMUNITAT DE MUNICIPIS DE L'ÀREA METROPOLITANA DE BARCELONA	7,84
			ADMINISTRADOR DE INFRAESTRUCTURAS FERROVIARIAS	5,88
			MERCADOS CENTRALES DE ABASTECIMIENTO DE BARCELONA, S.A.	5,88
			F.C. METROPOLITANA DE BARCELONA, S.A	3,92
			TRANSPORTS DE BARCELONA, S.A.	3,92
JAIZKIBIA, S.A.	Desinversión	Entidad de la D.A. 9ª LGP	PUERTOS DEL ESTADO	25,00
			COMUNIDAD AUTÓNOMA DE EUSKADI	25,00



Denominación	Medida prevista en el ACM 16/3/2012	Observaciones	Estructura de dominio	
			Matriz Pública	% Participación
			DIPUTACIÓN FORAL DE GUIPUZCOA	25,00
			AYUNTAMIENTO DE SAN SEBASTIAN	4,00
			AYUNTAMIENTO DE IRÚN	4,00
			AYUNTAMIENTO DE LEZO	4,00
			AYUNTAMIENTO DE RENTERIA	4,00
			AYUNTAMIENTO DE PASAIA	4,00
			AYUNTAMIENTO DE OIARTZUN	2,50
			AYUNTAMIENTO DE HONDARRIBIA	2,50
AVILÉS ISLA DE LA INNOVACIÓN, S.A.	Desinversión	Entidad de la D.A. 9ª LGP	PRINCIPADO DE ASTURIAS	35,00
			SEPI DESARROLLO EMPRESARIAL, S.A.	35,00
			AYUNTAMIENTO DE AVILÉS	25,00
			AUTORIDAD PORTUARIA DE AVILES	5,00
CARGOMETRO RAIL TRANSPORT, S.A.	Desinversión		FERROCARRILS DE LA GENERALITAT DE CATALUNYA	51,00
			RENFE-OPERADORA	25,00
AUTOMETRO S.A.	Desinversión		FERROCARRILS DE LA GENERALITAT DE CATALUNYA	60,00
			PECOVA, S.A.	10,00

## A.6. Entidades privadas afectadas por el Plan Reestructuración y Racionalización - ACM 16/3/2012

Denominación social	Medida prevista en el ACM 16/3/2012	Participación estatal y matriz
AGUILAS RESIDENCIAL, S.A.	Desinversión	40% ADIF
ALBITREN MANTENIMIENTO Y SERVICIOS INDUSTRIALES, S.A.	Desinversión	50% Renfe Operadora
ALFIL LOGISTICS, S.A.	Desinversión	40% Renfe Operadora
ALIANZA INMOBILIARIA RENFOSUNA, S.A.	Desinversión	40% ADIF
ARCO DUPLO, S.A.	Desinversión	30,43% COMFERSA
CARMEN LA COMIDA DE ESPAÑA 1992, S.A.	Desinversión	36,03% COMFERSA
CENTRO ESTACION MIRANDA, S.A.	Desinversión	40% ADIF
CONSTRURAIL, S.A.	Desinversión	49% Renfe Operadora
DEPORTIVO SANTA ANA, S.A.	Desinversión	48,75% SEPES
DEPOT TMZ SERVICES, S.L.	Desinversión	24,50% Renfe Operadora
DESARROLLOS INMOBILIARIOS DE CASTILLA-LA MANCHA, S.A.	Desinversión	40% ADIF
ESTACIONAMIENTOS DE ZONA, S.A.	Desinversión	50% COMFERSA
FENIT RAIL S.A.	Desinversión	40,63% FEVE y 9,37% Enwesa Operaciones
INMOBILIARIA PARÍS, S.A.	Desinversión	30,06% COMFERSA
IRVIA, MANTENIMIENTO FERROVIARIO, S.A.	Desinversión	49% Renfe Operadora
MOSAICO DESARROLLOS INMOBILIARIOS, S.A.	Desinversión	40% ADIF
PROMOCIONES RESIDENCIALES SOFETRAL, S.A.	Desinversión	40% ADIF
RESIDENCIAL LANGA, S.A.	Desinversión	40% ADIF
SOCIEDAD DE ESTUDIOS DE EXPLOTACION DE MATERIAL AUXILIAR DE TRANSPORTES, S.A.	Desinversión	37,21% Renfe Operadora
SOCIEDAD IBERICA DE TRANSPORTE INTERMODAL COMBIBERIA S.A.	Desinversión	22,50% Renfe Operadora

<b>Denominación social</b>	<b>Medida prevista en el ACM 16/3/2012</b>	<b>Participación estatal y matriz</b>
TARVIA MANTENIMIENTO FERROVIARIO, S.A.	Desinversión	49% Renfe Operadora
TERMINAL INTERMODAL DEL MONZÓN, S.L. (TIM)	Desinversión	10% LOGIRAIL
TERRALBINA INMOBILIARIA, S.A.	Desinversión	40% ADIF
TRANSPORTES FERROVIARIOS ESPECIALES, S.A.	Desinversión	20,36% Renfe Operadora
TRICEFALO, S.A.	Desinversión	40% ADIF
VIAS Y DESARROLLOS URBANOS, S.A.	Desinversión	40% ADIF
WORLD TRADE CENTER SANTANDER, S.A.	Desinversión	25% Autoridad Portuaria de Santander

## **B. PLAN DE RACIONALIZACIÓN DEL SECTOR PÚBLICO DE LAS COMUNIDADES AUTÓNOMAS**

A lo largo de los últimos años se ha producido una significativa mejora, en general, de los servicios públicos de competencia de las Comunidades Autónomas y, en particular, en ámbitos de actividad de gran importancia estratégica, como dotación de infraestructuras, equipamientos educativos, sanitarios y sociales, asociada al largo periodo de crecimiento económico registrado en España.

No obstante, en el contexto económico actual y ante la necesidad de que España ajuste su déficit público se pretende configurar un sector público más eficiente y competitivo, a través de una menor atomización y redimensionamiento de la organización y una más óptima ordenación de sus esfuerzos, para asegurar los objetivos de racionalidad, eficacia y eficiencia.

Las actuales circunstancias económicas han hecho conveniente un proceso de reordenación con la finalidad de acomodarlo al nuevo escenario de las finanzas públicas, dando respuesta al Acuerdo Marco con las Comunidades Autónomas y Ciudades con Estatuto de Autonomía sobre Sostenibilidad de las Finanzas Públicas para el periodo 2010-2013, adoptado en el seno del Consejo de Política Fiscal y Financiera el 22 de marzo de 2010, a raíz de la Actualización del Plan de Estabilidad y Crecimiento 2010-2013.

El citado Acuerdo Marco, plasma el compromiso presupuestario de las Comunidades Autónomas de que el déficit del conjunto de las Administraciones Públicas se sitúe en el 3 por ciento del PIB en el año 2013, incluyendo la asunción del compromiso de presentar un “Plan de racionalización de las estructuras de sus respectivos sectores públicos, administrativos y empresariales” con el objetivo de mejorar la eficacia, reducir el gasto público y racionalizar la estructura del sector público. En dichos acuerdos las Comunidades Autónomas se comprometieron a elaborar, en el plazo de tres meses, planes de racionalización y eficiencia del gasto público.

Conviene tener en cuenta que la finalización de la legislatura y el cambio de gobierno en gran parte de las Comunidades Autónomas, ha hecho que las medidas inicialmente previstas no hayan sido adoptadas, o sólo en parte, estando en vías de dictar algunas nuevas. La situación de inestabilidad financiera observada en los mercados estos últimos meses obligó, asimismo, a adelantar la reducción de los objetivos de déficit y a adoptar medidas adicionales de consolidación fiscal al objeto de restaurar el nivel de confianza y reforzar el compromiso del conjunto del Estado con la reconducción de los desequilibrios fiscales.

Por su parte, el pasado 17 de enero de 2012, en el seno del citado Consejo de Política Fiscal y Financiera se adoptaron medidas extraordinarias en materia de política financiera y se analizaron los principales elementos de la Ley Orgánica de Estabilidad Presupuestaria y Sostenibilidad Presupuestaria de las Administraciones Públicas, adoptándose el compromiso

por todas las Comunidades Autónomas y Ciudades Autónomas de acometer precisamente esa reordenación del sector público que ya se había planteado en algunas Comunidades Autónomas.

Considerando estas circunstancias, el presente informe sobre la reordenación del Sector Público Autonómico tiene por objeto analizar los planes que han puesto en marcha las distintas Comunidades para dar cumplimiento a los acuerdos adoptados en el Consejo de Política Fiscal y Financiera.

En el informe se recogen las medidas previstas en los distintos planes relativos a la reordenación de sociedades mercantiles, fundaciones y consorcios:

- Desvinculación mediante la enajenación de participaciones.
- Supresión o disolución de empresas, fundaciones o consorcios, cuyas competencias y funciones puedan ser asumidas por la Administración General de la correspondiente Comunidad Autónoma, o bien asumidas por otras entidades existentes.
- Creación de una nueva entidad que asuma las funciones y patrimonio de otras entidades.
- Reconversión de la forma jurídica de la entidad.
- Igualmente, los planes de racionalización hacen referencia a la extinción de determinados organismos públicos, y a la supresión de ciertos órganos de carácter administrativo.

Las dos últimas actuaciones no se contemplan en el informe, en el primer caso, porque no afecta al número de entidades ni a su función, y en el segundo porque el informe hace únicamente referencia al sector público empresarial.

El **cuadro B.1**, recoge las normas adoptadas por cada Comunidad Autónoma, reflejándose en los casos en que se ha dictado varias, únicamente la disposición o disposiciones principales. Los cuadros siguientes recogen bajas registradas, junto con la causa de baja y su fecha (**cuadro B.3**); las bajas pendientes de ejecución con las causas de baja contempladas en los respectivos planes (**cuadro B.4**); las altas inscritas, la causa del alta y su fecha (**cuadro B.5**); y finalmente, una relación de las altas pendientes de ejecución, con las causas de alta previstas (**cuadro B.6**).

Para terminar, se facilita información en el **cuadro B.2** del número de entidades afectadas por las medidas de racionalización del Sector Público de las Comunidades Autónomas, la situación del inventario a fecha 30 de junio de 2012, después de haberse llevado a cabo las medidas correspondientes a lo largo de los ejercicios 2010, 2011 y 2012, así como el inventario previsto después de la ejecución total de los planes de racionalización. En resumen, hasta la fecha de 30 de junio se han llevado a cabo 22 altas y 114 bajas, estando pendientes de ejecución 20 altas y 377 bajas de empresas, fundaciones y consorcios públicos autonómicos. El inventario después de la conclusión de todas las medidas de restructuración previstas hasta el momento, pasaría de 1.896 entes en enero de 2010 a 1.494 entes, lo que supone una reducción próxima al 21 por 100. Las Comunidades Autónomas, más afectadas por las medidas de racionalización son Andalucía, Baleares, Galicia y Murcia, mientras que otras como Cantabria, La Rioja o la Ciudad Autónoma de Melilla, no han previsto ningún plan de reordenación del sector público.

## B.1. Normas Racionalización por Comunidades Autónomas

COMUNIDAD AUTÓNOMA	FUENTE DE LA MEDIDA
JUNTA DE ANDALUCÍA	Decreto-Ley 5/2010, de 27 de julio, por el que se aprueban medidas urgentes en materia de reordenación del Sector público
DIPUTACIÓN GENERAL DE ARAGÓN	Decreto-Ley 1/2011, de 29 de noviembre, del Gobierno de Aragón, de medidas urgentes de racionalización del Sector Público Empresarial
PRINCIPADO DE ASTURIAS	Disposición adicional decimocuarta de la Ley de Presupuestos para 2011 del Principado de Asturias
COMUNIDAD AUTÓNOMA DE BALEARES	La Ley 7/2010, de 21 de julio, del Sector Público Instrumental de la Comunidad Autónoma de las Illes Balears y Borrador proyecto de reestruct. Gob.Balear (2/6/2010)
COMUNIDAD DE CANARIAS	Plan de Medidas de Disciplina Presupuestaria para las empresas públicas y fundaciones, aprobado por el Gobierno de Canarias el 24 de marzo de 2011
COMUNIDAD DE CANTABRIA	La Comunidad Autónoma de Cantabria no ha previsto ningún plan de reordenación del sector público
JUNTA DE COMUNIDADES DE CASTILLA-LA MANCHA	Ley 13/2010, de 9 de diciembre, de Reordenación del Sector Público de la Junta de Comunidades de Castilla-La Mancha
JUNTA DE CASTILLA Y LEÓN	Ley 19/2010, de 22 de diciembre, de Medidas Financieras y de Creación del Ente Público Agencia de Innovación y Financiación Empresarial de Castilla y León.
GENERALITAT DE CATALUÑA	Decreto Ley 4/2010, de 3 de agosto, de medidas de racionalización y simplificación de la estructura del Sector Público de la Generalidad de Cataluña y ley 2011, de 29 de diciembre, de reestructuración del sector público para agilizar la actividad administrativa.
JUNTA DE EXTREMADURA	Ley 20/2010, de 28 de diciembre, de concentración empresarial pública en la Comunidad Autónoma de Extremadura
XUNTA DE GALICIA	Acuerdo del Consello de la Xunta de Galicia de 22 de abril de 2010 y Ley 16/2010, de 17 de diciembre, de organización y funcionamiento de la Administración general y del sector público autonómico de Galicia
COMUNIDAD DE MADRID	Ley 9/2010, de 23 de diciembre, de Medidas Fiscales, Administrativas y Racionalización del Sector Público
REGIÓN DE MURCIA	ley 5/2010, de 27 de diciembre, de medidas extraordinarias para la sostenibilidad de las finanzas públicas

<b>COMUNIDAD AUTÓNOMA</b>	<b>FUENTE DE LA MEDIDA</b>
<b>COMUNIDAD FORAL DE NAVARRA</b>	Acuerdo del Gobierno de Navarra con fecha 20 de diciembre de 2010.
<b>COMUNIDAD DE LA RIOJA</b>	La Comunidad Autónoma no ha previsto ningún plan de reordenación del sector público
<b>GENERALITAT VALENCIANA</b>	Decreto Ley 1/2011, de 30 de septiembre, de medidas urgentes de Régimen Económico Financiero del Sector Público Empresarial y Fundacional; Plan de Racionalización del Sector Público Fundacional de 2 de diciembre de 2011 y Plan Estratégico de Racionalización y Reestructuración del Sector Público Empresarial y Fundacional de la Comunidad Valenciana de 25 de Mayo de 2012
<b>COMUNIDAD AUTÓNOMA DE EUSKADI</b>	No está previsto ningún plan de reordenación específico del sector público
<b>CIUDAD AUTÓNOMA DE CEUTA</b>	Bases para la reordenación del Sector Público Periférico aprobado por el Consejo de gobierno de la Ciudad de Ceuta de 31 de enero de 2012
<b>CIUDAD AUTÓNOMA DE MELILLA</b>	La Ciudad Autónoma no ha previsto ningún plan de reordenación del sector público

## B.2. Resumen Planes de Racionalización Sector Público de las Comunidades Autónomas

Comunidad Autónoma	ALTAS 2010	ALTAS 2011	ALTAS 2012	TOTAL ALTAS REALIZADAS	BAJAS 2010	BAJAS 2011	BAJAS 2012	TOTAL BAJAS REALIZADAS	Inventario 30/06/2012	ALTAS PREVISTAS	BAJAS PREVISTAS	Inventario Previsto después reestructuración
Junta de Andalucía	2	4	-	6	6	8	-	14	263	-	97	166
Diputación General de Aragón	1	-	-	1	-	-	-	-	85	-	21	64
Principado de Asturias	-	-	-	-	-	-	-	-	59	-	1	58
Comunidad Autónoma de Baleares	1	1	-	2	5	2	-	7	162	20	87	95
Comunidad de Canarias	1	-	-	1	-	2	-	2	55	-	4	51
Diputación Regional de Cantabria	-	-	-	-	-	-	-	-	59	-	-	59
Junta de Comunidades de Castilla-La Mancha	2	-	-	2	4	10	-	14	45	-	1	44
Junta de Castilla y León	-	-	-	-	-	2	1	3	60	-	4	56
Generalitat de Cataluña	3	-	-	3	-	4	3	7	343	-	50	293
Junta de Extremadura	1	-	-	1	8	1	2	11	49	-	2	47
Xunta de Galicia	-	2	-	2	-	3	-	3	132	-	39	93
Comunidad de Madrid	1	-	-	1	2	5	-	7	134	-	11	123
Región de Murcia	-	-	-	-	2	6	-	8	74	-	34	40
Comunidad Foral de Navarra	-	2	-	2	1	22	1	24	42	-	5	37
Comunidad de La Rioja	-	-	-	-	-	-	-	-	19	-	-	19
Generalitat Valenciana	-	-	-	-	4	6	1	11	108	-	15	93
Comunidad Autónoma de Euskadi	-	1	-	1	-	1	2	3	123	-	1	122
Ciudad Autónoma de Ceuta	-	-	-	-	-	-	-	-	16	-	5	11
Ciudad Autónoma de Melilla	-	-	-	-	-	-	-	-	5	-	-	5
Varias Comunidades Autónomas	-	-	-	-	-	-	-	-	18	-	-	18
<b>Total</b>	<b>12</b>	<b>10</b>	<b>-</b>	<b>22</b>	<b>32</b>	<b>72</b>	<b>10</b>	<b>114</b>	<b>1851</b>	<b>20</b>	<b>377</b>	<b>1494</b>



### B.3. Bajas producidas por los Planes de Racionalización de las Comunidades Autónomas

DENOMINACIÓN SOCIAL	CAUSA DE BAJA	FECHA DE BAJA
<b>JUNTA DE ANDALUCÍA</b>		
CENTRO DE INNOVACIÓN Y TRANSFERENCIA DE TECNOLOGÍA DE ANDALUCIA, S.A.U.	FUSIÓN/ABSORCIÓN	31/10/2011
CENTRO DE TRANSPORTES DE MERCANCIAS DE SEVILLA, S.A.	FUSIÓN/ABSORCIÓN	28/12/2010
EMPRESA DE GESTION MEDIOAMBIENTAL, S.A.	FUSIÓN/ABSORCIÓN	29/06/2011
EMPRESA PUBLICA DE DEPORTE ANDALUZ, S.A.	FUSIÓN/ABSORCIÓN	27/07/2010
EMPRESA PUBLICA PARA EL DESARROLLO AGRARIO Y PESQUERO DE ANDALUCIA, S.A.	FUSIÓN/ABSORCIÓN	29/06/2011
FUNDACIÓN ANDALUZA DE SERVICIOS SOCIALES	FUSIÓN/ABSORCIÓN	25/05/2011
FUNDACIÓN ANDALUZA FONDO DE FORMACIÓN Y EMPLEO	FUSIÓN/ABSORCIÓN	25/05/2011
FUNDACIÓN ANDALUZA PARA LA ATENCIÓN A LAS DROGODEPENDENCIAS E INCORPORACIÓN SOCIAL	FUSIÓN/ABSORCIÓN	24/05/2011
FUNDACIÓN HOSPITAL REINA SOFÍA - CAJASUR	LIQUIDACIÓN, DISOLUCIÓN O EXTINCIÓN	31/12/2011
GESTIÓN DE INFRAESTRUCTURAS DE ANDALUCIA, S.A.	LIQUIDACIÓN, DISOLUCIÓN O EXTINCIÓN	31/12/2010
PARQUE LOGÍSTICO DE CÓRDOBA S.A.	FUSIÓN/ABSORCIÓN	28/12/2010
SOCIEDAD PARA EL IMPULSO DEL TALENTO,TALENTIA, S.L.U.	FUSIÓN/ABSORCIÓN	31/10/2011
TURISMO ANDALUZ, S.A.	FUSIÓN/ABSORCIÓN	27/07/2010
ZAL BAHÍA DE ALGECIRAS S.A. (3)	FUSIÓN/ABSORCIÓN	28/12/2010
<b>COMUNIDAD AUTÓNOMA DE BALEARES</b>		
CONSORCIO CENTRO TECNIFICACIÓN DEPORTIVA CALVIÁ	LIQUIDACIÓN, DISOLUCIÓN O EXTINCIÓN	23/12/2010
CONSORCIO RECURSOS SOCIO SANITARIOS Y ASISTENCIALES DE IBIZA Y FORMENTERA	FUSIÓN/ABSORCIÓN	30/12/2010
CONSORCIO RECURSOS SOCIO SANITARIOS Y ASISTENCIALES DE MALLORCA	FUSIÓN/ABSORCIÓN	31/12/2010
CONSORCIO RECURSOS SOCIO SANITARIOS Y ASISTENCIALES DE MENORCA	FUSIÓN/ABSORCIÓN	30/12/2010

DENOMINACIÓN SOCIAL	CAUSA DE BAJA	FECHA DE BAJA
CONSORCIO TURISMO JOVEN DE LAS ISLAS BALEARES	LIQUIDACIÓN, DISOLUCIÓN O EXTINCIÓN	30/12/2010
FERIAS Y CONGRESOS DE BALEARES S.A.	LIQUIDACIÓN, DISOLUCIÓN O EXTINCIÓN	13/06/2011
INSTITUTO DE ESTRATEGIA TURÍSTICA DE LAS ILLES BALEARS	FUSIÓN/ABSORCIÓN	01/01/2011
<b>COMUNIDAD DE CANARIAS</b>		
FUNDACIÓN CANARIA PARA EL CONSERVATORIO SUPERIOR DE MÚSICA DE CANARIAS	LIQUIDACIÓN, DISOLUCIÓN O EXTINCIÓN	31/12/2011
FUNDACIÓN CANARIA PARA LA PROMOCIÓN DE LA EDUCACIÓN	LIQUIDACIÓN, DISOLUCIÓN O EXTINCIÓN	31/12/2011
<b>JUNTA DE COMUNIDADES DE CASTILLA-LA MANCHA</b>		
AGENCIA DE CAPTACIÓN DE INVERSIONES DE CASTILLA-LA MANCHA	LIQUIDACIÓN, DISOLUCIÓN O EXTINCIÓN	27/06/2011
CONSORCIO CENTRO ASOCIADO DE LA UNED "COMPLEJO PRÍNCIPE DON FELIPE" EN GUADALAJARA (3)	DESVINCULACIÓN	01/01/2011
CONSORCIO CENTRO ASOCIADO DE LA UNED DE TALAVERA DE LA REINA	DESVINCULACIÓN	02/01/2011
CONSORCIO PARQUE ARQUEOLÓGICO DE RECOPOLIS	LIQUIDACIÓN, DISOLUCIÓN O EXTINCIÓN	08/04/2011
CONSORCIO PARQUE ARQUEOLÓGICO DE SEGÓBRIGA	LIQUIDACIÓN, DISOLUCIÓN O EXTINCIÓN	14/04/2011
EMPRESA AUXILIAR DE SERVICIOS, INFRAESTRUCTURAS Y ASISTENCIA, S.A.	FUSIÓN/ABSORCIÓN	23/09/2011
FUNDACIÓN CASTILLA-LA MANCHA PARA LA DIABETES	FUSIÓN/ABSORCIÓN	23/12/2010
FUNDACIÓN CENTRO DE EMPRESAS E INNOVACIÓN DE ALBACETE	DESVINCULACIÓN	11/04/2011
FUNDACIÓN CENTRO DE EMPRESAS E INNOVACIÓN DE TALAVERA DE LA REINA	DESVINCULACIÓN	11/04/2011
FUNDACIÓN PARA LA INVESTIGACIÓN SANITARIA EN CASTILLA-LA MANCHA	FUSIÓN/ABSORCIÓN	23/12/2010
SERVICIOS HOSPITALARIOS GENERALES, S.L.	FUSIÓN/ABSORCIÓN	08/09/2011
SERVICIOS, INSPECCIÓN Y CERTIFICACIÓN AGROALIMENTARIA DE CASTILLA-LA MANCHA, S.A.	FUSIÓN/ABSORCIÓN	30/05/2011
SOCIEDAD GESTORA DE LA AUTOVIA DE LA SAGRA S.A.	LIQUIDACIÓN, DISOLUCIÓN O EXTINCIÓN	31/12/2010
SOCIEDAD GESTORA DE LA AUTOVIA DEL IV CENTENARIO S.A.	LIQUIDACIÓN, DISOLUCIÓN O EXTINCIÓN	31/12/2010

DENOMINACIÓN SOCIAL	CAUSA DE BAJA	FECHA DE BAJA
<b>JUNTA DE CASTILLA Y LEÓN</b>		
ADE FINANCIACIÓN, S.A.	LIQUIDACIÓN, DISOLUCIÓN O EXTINCIÓN	06/03/2012
AGENCIA DE INVERSIONES Y SERVICIOS DE CASTILLA Y LEÓN	FUSIÓN/ABSORCIÓN	16/12/2011
FUNDACIÓN ADEUROPA	LIQUIDACIÓN, DISOLUCIÓN O EXTINCIÓN	31/12/2011
<b>GENERALITAT DE CATALUÑA</b>		
ACTIVA MULTIMEDIA DIGITAL, S.L. (antes TVC NETMEDIA AUDIOVISUAL, S.L.)	FUSIÓN/ABSORCIÓN	12/12/2011
ADMINISTRACIO PROMOCIO I GESTIO, S.A.	LIQUIDACIÓN, DISOLUCIÓN O EXTINCIÓN	31/01/2011
CCRTV INTERACTIVA, S.A.	FUSIÓN/ABSORCIÓN	12/12/2011
MESFILMS INVERSIONS, S.L.	LIQUIDACIÓN, DISOLUCIÓN O EXTINCIÓN	22/02/2012
REGS DE CATALUNYA, S.A.	LIQUIDACIÓN, DISOLUCIÓN O EXTINCIÓN	25/05/2012
REMODELACIONES URBANES, S.A.	LIQUIDACIÓN, DISOLUCIÓN O EXTINCIÓN	22/09/2011
VIATGES DE MUNTANYA, S.A. (EN LIQUIDACIÓ)	LIQUIDACIÓN, DISOLUCIÓN O EXTINCIÓN	28/03/2012
<b>JUNTA DE EXTREMADURA</b>		
CENTRO DE ESTUDIOS SOCIOECONOMICOS DE EXTREMADURA, S.A.	FUSIÓN/ABSORCIÓN	30/07/2010
FOMENTO DE EMPRENDEDORES EXTREMEÑOS, S.A.U.	FUSIÓN/ABSORCIÓN	09/04/2012
FOMENTO DE LA INDUSTRIA DEL TURISMO, OCIO Y TIEMPO LIBRE, S.A.	FUSIÓN/ABSORCIÓN	30/07/2010
FOMENTO DE LA INICIATIVA JOVEN S.A.U.	FUSIÓN/ABSORCIÓN	30/07/2010
FOMENTO DE LA NATURALEZA Y MEDIO AMBIENTE, S.A.	FUSIÓN/ABSORCIÓN	30/07/2010
FOMENTO EXTERIOR DE EXTREMADURA, S.A.	FUSIÓN/ABSORCIÓN	30/07/2010
FOMENTO EXTREMEÑO DEL MERCADO EXTERIOR, S.A.	FUSIÓN/ABSORCIÓN	31/12/2011
SOCIEDAD DE GESTIÓN DE LA IMAGEN DE EXTREMADURA, S.A.U.	FUSIÓN/ABSORCIÓN	30/07/2010

DENOMINACIÓN SOCIAL	CAUSA DE BAJA	FECHA DE BAJA
SOCIEDAD PÚBLICA DE AGRICULTURA Y DESARROLLO RURAL DE EXTREMADURA, S.A.	FUSIÓN/ABSORCIÓN	30/07/2010
SOCIEDAD PÚBLICA DE GESTIÓN DE LA INNOVACIÓN DE EXTREMADURA, S.A.	FUSIÓN/ABSORCIÓN	04/04/2012
SOCIEDAD PÚBLICA DE INSPECCIÓN TÉCNICA DE VEHÍCULOS DE EXTREMADURA, S.A.	FUSIÓN/ABSORCIÓN	30/07/2010
<b>XUNTA DE GALICIA</b>		
AGENCIA HUMANITARIA DE GALICIA	LIQUIDACIÓN, DISOLUCIÓN O EXTINCIÓN	31/12/2011
AUTOESTRADA ALTO DE SANTO DOMINGO-OURENSE, S.A.	LIQUIDACIÓN, DISOLUCIÓN O EXTINCIÓN	19/07/2011
FUNDACIÓN MILENIO	LIQUIDACIÓN, DISOLUCIÓN O EXTINCIÓN	31/12/2011
<b>COMUNIDAD DE MADRID</b>		
ARPEGIO, AREAS DE PROMOCION EMPRESARIAL CON GESTION INDUSTRIAL ORGANIZADA, S.A.	FUSIÓN/ABSORCIÓN	30/12/2010
CONSEJO DE LA JUVENTUD	LIQUIDACIÓN, DISOLUCIÓN O EXTINCIÓN	01/01/2011
CONSEJO DE LA MUJER DE LA COMUNIDAD DE MADRID	LIQUIDACIÓN, DISOLUCIÓN O EXTINCIÓN	01/01/2011
HIDROSER SERVICIOS INTEGRALES DEL AGUA, S.A.U	LIQUIDACIÓN, DISOLUCIÓN O EXTINCIÓN	06/06/2011
INSTITUTO DE NUTRICIÓN Y TRASTORNOS ALIMENTARIOS DE LA COMUNIDAD DE MADRID	LIQUIDACIÓN, DISOLUCIÓN O EXTINCIÓN	01/01/2011
INSTITUTO MADRILEÑO DE DESARROLLO	LIQUIDACIÓN, DISOLUCIÓN O EXTINCIÓN	01/01/2011
TRES CANTOS, S.A	FUSIÓN/ABSORCIÓN	30/12/2010
<b>REGIÓN DE MURCIA</b>		
CENTRO DE CUALIFICACIÓN TURÍSTICA, S.A.	LIQUIDACIÓN, DISOLUCIÓN O EXTINCIÓN	19/09/2011
CONSEJO DE LA JUVENTUD DE LA REGION DE MURCIA	LIQUIDACIÓN, DISOLUCIÓN O EXTINCIÓN	31/12/2011
CONSORCIO TURÍSTICO SIERRA MINERA	LIQUIDACIÓN, DISOLUCIÓN O EXTINCIÓN	31/12/2011
CONSORCIO TURÍSTICO TORRE PACHECO Y FUENTE ÁLAMO, TIERRA Y TRADICIÓN	LIQUIDACIÓN, DISOLUCIÓN O EXTINCIÓN	30/03/2011
CONSORCIO TURÍSTICO VILLAS TERMALES DE LA REGIÓN DE MURCIA	LIQUIDACIÓN, DISOLUCIÓN O EXTINCIÓN	31/12/2011

DENOMINACIÓN SOCIAL	CAUSA DE BAJA	FECHA DE BAJA
FUNDACIÓN CLUSTER	LIQUIDACIÓN, DISOLUCIÓN O EXTINCIÓN	29/12/2010
FUNDACIÓN MURCIA CIUDAD DEL DEPORTE	LIQUIDACIÓN, DISOLUCIÓN O EXTINCIÓN	31/12/2011
FUNDACIÓN TERRITORIO Y SOSTENIBILIDAD	LIQUIDACIÓN, DISOLUCIÓN O EXTINCIÓN	22/12/2010
<b>COMUNIDAD FORAL DE NAVARRA</b>		
AGENCIA NAVARRA DE INNOVACION Y TECNOLOGIA, S.A.	FUSIÓN/ABSORCIÓN	18/11/2011
AGENCIA NAVARRA DEL TRANSPORTE Y LA LOGÍSTICA S.A.	LIQUIDACIÓN, DISOLUCIÓN O EXTINCIÓN	18/10/2011
CENTRO EUROPEO DE EMPRESAS E INNOVACION DE NAVARRA, S.A.	FUSIÓN/ABSORCIÓN	18/11/2011
ECHAURI FORESTAL, S.L.	LIQUIDACIÓN, DISOLUCIÓN O EXTINCIÓN	17/10/2011
FONDO JÓVENES EMPRESARIOS NAVARROS, S.A.U.	FUSIÓN/ABSORCIÓN	18/11/2011
GESTIÓN DE DEUDAS, S.A.	LIQUIDACIÓN, DISOLUCIÓN O EXTINCIÓN	18/10/2011
INSTITUTO DE CALIDAD AGROALIMENTARIA DE NAVARRA, S.A.	FUSIÓN/ABSORCIÓN	27/10/2011
INSTITUTO TECNICO Y DE GESTION AGRICOLA, S.A.	FUSIÓN/ABSORCIÓN	21/10/2011
INSTITUTO TECNICO Y DE GESTION GANADERO, S.A.	LIQUIDACIÓN, DISOLUCIÓN O EXTINCIÓN	27/10/2011
NAVARRA DE FINANCIACION Y CONTROL, S.A.	FUSIÓN/ABSORCIÓN	18/11/2011
NAVARRA DE GESTIÓN PARA LA ADMINISTRACIÓN, S.A.	LIQUIDACIÓN, DISOLUCIÓN O EXTINCIÓN	18/11/2011
NAVARRA DE MEDIOAMBIENTE INDUSTRIAL, S.A.	LIQUIDACIÓN, DISOLUCIÓN O EXTINCIÓN	17/10/2011
NAVARRA DE SUELO INDUSTRIAL, S.A.	FUSIÓN/ABSORCIÓN	27/10/2011
NAVARRA DE SUELO RESIDENCIAL, S.A.	FUSIÓN/ABSORCIÓN	27/10/2011
NAVARRA DE VERIFICACIONES LEGALES, S.A.	FUSIÓN/ABSORCIÓN	18/11/2011
OBRAS PUBLICAS Y TELECOMUNICACIONES DE NAVARRA, S.A.	LIQUIDACIÓN, DISOLUCIÓN O EXTINCIÓN	31/10/2011
PLANETARIO DE PAMPLONA, S.A.	LIQUIDACIÓN, DISOLUCIÓN O EXTINCIÓN	21/10/2011

DENOMINACIÓN SOCIAL	CAUSA DE BAJA	FECHA DE BAJA
PRODUCCIÓN INFORMÁTICA DE NAVARRA, S.L.	LIQUIDACIÓN, DISOLUCIÓN O EXTINCIÓN	31/10/2011
RIEGOS DE NAVARRA, S.A.	LIQUIDACIÓN, DISOLUCIÓN O EXTINCIÓN	27/10/2011
SALINAS DE NAVARRA, S.L.U.	FUSIÓN/ABSORCIÓN	28/10/2010
SOCIEDAD DE DESARROLLO DE NAVARRA, S.A.	DESVINCULACIÓN	18/11/2011
SOCIEDAD DE PROMOCIÓN DE INVERSIONES E INFRAESTRUCTURAS DE NAVARRA,S.A.	FUSIÓN/ABSORCIÓN	27/10/2011
TERRITORIO RONCALIA, S.L.	LIQUIDACIÓN, DISOLUCIÓN O EXTINCIÓN	28/10/2011
TUCKLAND FOOTWEAR, S.L.	LIQUIDACIÓN, DISOLUCIÓN O EXTINCIÓN	23/04/2012
<b>GENERALITAT VALENCIANA</b>		
CENTRO DE OCIO MUNDO ILUSIÓN, S.L.U	LIQUIDACIÓN, DISOLUCIÓN O EXTINCIÓN	28/01/2011
COMUNITAT VALENCIANA D'INVERSIONS S.A. (EN LIQUIDACIÓN)	FUSIÓN/ABSORCIÓN	27/01/2012
FUNDACIÓN DE DERECHOS HUMANOS DE LA COMUNIDAD DE VALENCIA	LIQUIDACIÓN, DISOLUCIÓN O EXTINCIÓN	04/04/2011
FUNDACIÓN DE LA COMUNIDAD VALENCIANA PARA LA INVESTIGACIÓN DEL AUDIOVISUAL	LIQUIDACIÓN, DISOLUCIÓN O EXTINCIÓN	31/12/2011
FUNDACIÓN DE LA COMUNIDAD VALENCIANA "GESTIÓN Y EFICIENCIA EMPRESARIAL"	LIQUIDACIÓN, DISOLUCIÓN O EXTINCIÓN	31/12/2010
FUNDACIÓN DE LA COMUNIDAD VALENCIANA CIUDAD DE LAS ARTES ESCÉNICAS	FUSIÓN/ABSORCIÓN	08/03/2011
FUNDACIÓN DE LA COMUNIDAD VALENCIANA PARA LA PROMOCIÓN DE LAS ARTES CONTEMPORÁNEAS (antes BIENAL DE LAS ARTES)	LIQUIDACIÓN, DISOLUCIÓN O EXTINCIÓN	31/12/2010
NUEVAS VIVIENDAS VALENCIANAS, S.A.	LIQUIDACIÓN, DISOLUCIÓN O EXTINCIÓN	14/02/2011
SOCIEDAD GESTORA PARA LA IMAGEN ESTRATÉGICA Y PROMOCIONAL DE LA COMUNIDAD VALENCIANA, S.A.U.	LIQUIDACIÓN, DISOLUCIÓN O EXTINCIÓN	05/07/2011
SOL I VIVENDES DEL MEDITERRANI S.A.	LIQUIDACIÓN, DISOLUCIÓN O EXTINCIÓN	31/12/2010
SOL I VIVENDES VALENCIANES, S.A.	LIQUIDACIÓN, DISOLUCIÓN O EXTINCIÓN	31/12/2010
<b>COMUNIDAD AUTÓNOMA DE EUSKADI</b>		
AIARA ARANEKO INDUSTRIALDEA, S.A.	FUSIÓN/ABSORCIÓN	03/01/2012

<b>DENOMINACIÓN SOCIAL</b>	<b>CAUSA DE BAJA</b>	<b>FECHA DE BAJA</b>
ELORRIOKO INDUSTRIALDEA, S.A.	LIQUIDACIÓN, DISOLUCIÓN O EXTINCIÓN	05/12/2011
ORDUÑAKO INDUSTRIALDEA, S.A.	LIQUIDACIÓN, DISOLUCIÓN O EXTINCIÓN	13/02/2012

#### B.4. Bajas pendientes de ejecución por los Planes de Racionalización de las Comunidades Autónomas

DENOMINACIÓN SOCIAL	CAUSA DE BAJA PREVISTA
<b>JUNTA DE ANDALUCÍA</b>	
CONSORCIO CENTRO DE TRANSPORTES DE MERCANCÍAS DE MÁLAGA	LIQUIDACIÓN, DISOLUCIÓN O EXTINCIÓN
CONSORCIO PARA LA UNIDAD TERRITORIAL DE EMPLEO Y DESARROLLO LOCAL Y TECNOLÓGICO DE AZNALCOLLAR Y OTROS	LIQUIDACIÓN, DISOLUCIÓN O EXTINCIÓN
CONSORCIO UNIDAD TERRITORIAL DE EMPLEO Y DESARROLLO LOCAL Y TECNOLÓGICO DE LA SIERRA DE LAS NIEVES	LIQUIDACIÓN, DISOLUCIÓN O EXTINCIÓN
CONSORCIO UNIDAD TERRITORIAL DE EMPLEO Y DESARROLLO LOCAL Y TECNOLÓGICO DE ADRA	LIQUIDACIÓN, DISOLUCIÓN O EXTINCIÓN
CONSORCIO UNIDAD TERRITORIAL DE EMPLEO Y DESARROLLO LOCAL Y TECNOLÓGICO DE AGRÓN Y OTROS	LIQUIDACIÓN, DISOLUCIÓN O EXTINCIÓN
CONSORCIO UNIDAD TERRITORIAL DE EMPLEO Y DESARROLLO LOCAL Y TECNOLÓGICO DE AGUADULCE Y OTROS	LIQUIDACIÓN, DISOLUCIÓN O EXTINCIÓN
CONSORCIO UNIDAD TERRITORIAL DE EMPLEO Y DESARROLLO LOCAL Y TECNOLÓGICO DE ALAMEDA Y OTROS	LIQUIDACIÓN, DISOLUCIÓN O EXTINCIÓN
CONSORCIO UNIDAD TERRITORIAL DE EMPLEO Y DESARROLLO LOCAL Y TECNOLÓGICO DE ALBÁNCHÉZ	LIQUIDACIÓN, DISOLUCIÓN O EXTINCIÓN
CONSORCIO UNIDAD TERRITORIAL DE EMPLEO Y DESARROLLO LOCAL Y TECNOLÓGICO DE ALBOLODUY	LIQUIDACIÓN, DISOLUCIÓN O EXTINCIÓN
CONSORCIO UNIDAD TERRITORIAL DE EMPLEO Y DESARROLLO LOCAL Y TECNOLÓGICO DE ALCALÁ DE GUADAIRA	LIQUIDACIÓN, DISOLUCIÓN O EXTINCIÓN
CONSORCIO UNIDAD TERRITORIAL DE EMPLEO Y DESARROLLO LOCAL Y TECNOLÓGICO DE ALCOLEA DEL RIO Y OTROS	LIQUIDACIÓN, DISOLUCIÓN O EXTINCIÓN
CONSORCIO UNIDAD TERRITORIAL DE EMPLEO Y DESARROLLO LOCAL Y TECNOLÓGICO DE ALDEAQUEMADA Y OTROS	LIQUIDACIÓN, DISOLUCIÓN O EXTINCIÓN
CONSORCIO UNIDAD TERRITORIAL DE EMPLEO Y DESARROLLO LOCAL Y TECNOLÓGICO DE ALFACAR Y OTROS	LIQUIDACIÓN, DISOLUCIÓN O EXTINCIÓN
CONSORCIO UNIDAD TERRITORIAL DE EMPLEO Y DESARROLLO LOCAL Y TECNOLÓGICO DE ALGARINEJO, LOJA Y OTROS	LIQUIDACIÓN, DISOLUCIÓN O EXTINCIÓN
CONSORCIO UNIDAD TERRITORIAL DE EMPLEO Y DESARROLLO LOCAL Y TECNOLÓGICO DE ALGARROBO Y OTROS	LIQUIDACIÓN, DISOLUCIÓN O EXTINCIÓN
CONSORCIO UNIDAD TERRITORIAL DE EMPLEO Y DESARROLLO LOCAL Y TECNOLÓGICO DE ALHAMA GRANADA Y OTROS	LIQUIDACIÓN, DISOLUCIÓN O EXTINCIÓN
CONSORCIO UNIDAD TERRITORIAL DE EMPLEO Y DESARROLLO LOCAL Y TECNOLÓGICO DE ALICÚN DE ORTEGA Y OTROS	LIQUIDACIÓN, DISOLUCIÓN O EXTINCIÓN



DENOMINACIÓN SOCIAL	CAUSA DE BAJA PREVISTA
CONSORCIO UNIDAD TERRITORIAL DE EMPLEO Y DESARROLLO LOCAL Y TECNOLÓGICO DE ALJARAFE	LIQUIDACIÓN, DISOLUCIÓN O EXTINCIÓN
CONSORCIO UNIDAD TERRITORIAL DE EMPLEO Y DESARROLLO LOCAL Y TECNOLÓGICO DE ALMÁCHAR Y OTROS	LIQUIDACIÓN, DISOLUCIÓN O EXTINCIÓN
CONSORCIO UNIDAD TERRITORIAL DE EMPLEO Y DESARROLLO LOCAL Y TECNOLÓGICO DE ALMEGÍBAR Y OTROS	LIQUIDACIÓN, DISOLUCIÓN O EXTINCIÓN
CONSORCIO UNIDAD TERRITORIAL DE EMPLEO Y DESARROLLO LOCAL Y TECNOLÓGICO DE ÁLORA Y OTROS	LIQUIDACIÓN, DISOLUCIÓN O EXTINCIÓN
CONSORCIO UNIDAD TERRITORIAL DE EMPLEO Y DESARROLLO LOCAL Y TECNOLÓGICO DE ALPANDEIRE Y OTROS	LIQUIDACIÓN, DISOLUCIÓN O EXTINCIÓN
CONSORCIO UNIDAD TERRITORIAL DE EMPLEO Y DESARROLLO LOCAL Y TECNOLÓGICO DE ALPUJARRA DE LA SIERRA	LIQUIDACIÓN, DISOLUCIÓN O EXTINCIÓN
CONSORCIO UNIDAD TERRITORIAL DE EMPLEO Y DESARROLLO LOCAL Y TECNOLÓGICO DE ANDÉVALO-MINERO	LIQUIDACIÓN, DISOLUCIÓN O EXTINCIÓN
CONSORCIO UNIDAD TERRITORIAL DE EMPLEO Y DESARROLLO LOCAL Y TECNOLÓGICO DE ÁNDUJAR Y OTROS	LIQUIDACIÓN, DISOLUCIÓN O EXTINCIÓN
CONSORCIO UNIDAD TERRITORIAL DE EMPLEO Y DESARROLLO LOCAL Y TECNOLÓGICO DE ANTAS Y OTROS	LIQUIDACIÓN, DISOLUCIÓN O EXTINCIÓN
CONSORCIO UNIDAD TERRITORIAL DE EMPLEO Y DESARROLLO LOCAL Y TECNOLÓGICO DE ARAHAL Y OTROS	LIQUIDACIÓN, DISOLUCIÓN O EXTINCIÓN
CONSORCIO UNIDAD TERRITORIAL DE EMPLEO Y DESARROLLO LOCAL Y TECNOLÓGICO DE ARCHIDONA Y OTROS	LIQUIDACIÓN, DISOLUCIÓN O EXTINCIÓN
CONSORCIO UNIDAD TERRITORIAL DE EMPLEO Y DESARROLLO LOCAL Y TECNOLÓGICO DE ARMUÑA DE ALMANZORA	LIQUIDACIÓN, DISOLUCIÓN O EXTINCIÓN
CONSORCIO UNIDAD TERRITORIAL DE EMPLEO Y DESARROLLO LOCAL Y TECNOLÓGICO DE BAILEN Y OTROS	LIQUIDACIÓN, DISOLUCIÓN O EXTINCIÓN
CONSORCIO UNIDAD TERRITORIAL DE EMPLEO Y DESARROLLO LOCAL Y TECNOLÓGICO DE BAJO GUADALQUIVIR	LIQUIDACIÓN, DISOLUCIÓN O EXTINCIÓN
CONSORCIO UNIDAD TERRITORIAL DE EMPLEO Y DESARROLLO LOCAL Y TECNOLÓGICO DE BAZA Y OTROS (1)	LIQUIDACIÓN, DISOLUCIÓN O EXTINCIÓN
CONSORCIO UNIDAD TERRITORIAL DE EMPLEO Y DESARROLLO LOCAL Y TECNOLÓGICO DE BELMEZ MORALEDA Y OTROS	LIQUIDACIÓN, DISOLUCIÓN O EXTINCIÓN
CONSORCIO UNIDAD TERRITORIAL DE EMPLEO Y DESARROLLO LOCAL Y TECNOLÓGICO DE BENALÚA DE LAS VILLAS Y OTROS	LIQUIDACIÓN, DISOLUCIÓN O EXTINCIÓN
CONSORCIO UNIDAD TERRITORIAL DE EMPLEO Y DESARROLLO LOCAL Y TECNOLÓGICO DE BETURIA	LIQUIDACIÓN, DISOLUCIÓN O EXTINCIÓN
CONSORCIO UNIDAD TERRITORIAL DE EMPLEO Y DESARROLLO LOCAL Y TECNOLÓGICO DE CAMPILLO DE ARENAS Y OTROS	LIQUIDACIÓN, DISOLUCIÓN O EXTINCIÓN

DENOMINACIÓN SOCIAL	CAUSA DE BAJA PREVISTA
CONSORCIO UNIDAD TERRITORIAL DE EMPLEO Y DESARROLLO LOCAL Y TECNOLÓGICO DE CAMPIÑA ANDÉVALO	LIQUIDACIÓN, DISOLUCIÓN O EXTINCIÓN
CONSORCIO UNIDAD TERRITORIAL DE EMPLEO Y DESARROLLO LOCAL Y TECNOLÓGICO DE CARBONERAS	LIQUIDACIÓN, DISOLUCIÓN O EXTINCIÓN
CONSORCIO UNIDAD TERRITORIAL DE EMPLEO Y DESARROLLO LOCAL Y TECNOLÓGICO DE CARMONA, VISO Y MAIRENA	LIQUIDACIÓN, DISOLUCIÓN O EXTINCIÓN
CONSORCIO UNIDAD TERRITORIAL DE EMPLEO Y DESARROLLO LOCAL Y TECNOLÓGICO DE CASARES Y OTROS	LIQUIDACIÓN, DISOLUCIÓN O EXTINCIÓN
CONSORCIO UNIDAD TERRITORIAL DE EMPLEO Y DESARROLLO LOCAL Y TECNOLÓGICO DE CAZORLA Y OTROS	LIQUIDACIÓN, DISOLUCIÓN O EXTINCIÓN
CONSORCIO UNIDAD TERRITORIAL DE EMPLEO Y DESARROLLO LOCAL Y TECNOLÓGICO DE CHICLANA DE LA FRONTERA	LIQUIDACIÓN, DISOLUCIÓN O EXTINCIÓN
CONSORCIO UNIDAD TERRITORIAL DE EMPLEO Y DESARROLLO LOCAL Y TECNOLÓGICO DE DOS HERMANAS	LIQUIDACIÓN, DISOLUCIÓN O EXTINCIÓN
CONSORCIO UNIDAD TERRITORIAL DE EMPLEO Y DESARROLLO LOCAL Y TECNOLÓGICO DE EL PUERTO DE SANTA MARÍA	LIQUIDACIÓN, DISOLUCIÓN O EXTINCIÓN
CONSORCIO UNIDAD TERRITORIAL DE EMPLEO Y DESARROLLO LOCAL Y TECNOLÓGICO DE FUENGIROLA Y MIJAS	LIQUIDACIÓN, DISOLUCIÓN O EXTINCIÓN
CONSORCIO UNIDAD TERRITORIAL DE EMPLEO Y DESARROLLO LOCAL Y TECNOLÓGICO DE GUADAJOZ Y CAMPIÑA ESTE	LIQUIDACIÓN, DISOLUCIÓN O EXTINCIÓN
CONSORCIO UNIDAD TERRITORIAL DE EMPLEO Y DESARROLLO LOCAL Y TECNOLÓGICO DE GUADALTEBA	LIQUIDACIÓN, DISOLUCIÓN O EXTINCIÓN
CONSORCIO UNIDAD TERRITORIAL DE EMPLEO Y DESARROLLO LOCAL Y TECNOLÓGICO DE IZNATORAF Y OTROS	LIQUIDACIÓN, DISOLUCIÓN O EXTINCIÓN
CONSORCIO UNIDAD TERRITORIAL DE EMPLEO Y DESARROLLO LOCAL Y TECNOLÓGICO DE JEREZ DE LA FRONTERA	LIQUIDACIÓN, DISOLUCIÓN O EXTINCIÓN
CONSORCIO UNIDAD TERRITORIAL DE EMPLEO Y DESARROLLO LOCAL Y TECNOLÓGICO DE LA ALGARBIA	LIQUIDACIÓN, DISOLUCIÓN O EXTINCIÓN
CONSORCIO UNIDAD TERRITORIAL DE EMPLEO Y DESARROLLO LOCAL Y TECNOLÓGICO DE LA CAMPIÑA SUR	LIQUIDACIÓN, DISOLUCIÓN O EXTINCIÓN
CONSORCIO UNIDAD TERRITORIAL DE EMPLEO Y DESARROLLO LOCAL Y TECNOLÓGICO DE LA CAMPIÑA SUR CORDOBESA	LIQUIDACIÓN, DISOLUCIÓN O EXTINCIÓN
CONSORCIO UNIDAD TERRITORIAL DE EMPLEO Y DESARROLLO LOCAL Y TECNOLÓGICO DE LA CAÑADA ROSAL Y OTROS	LIQUIDACIÓN, DISOLUCIÓN O EXTINCIÓN
CONSORCIO UNIDAD TERRITORIAL DE EMPLEO Y DESARROLLO LOCAL Y TECNOLÓGICO DE LA COMARCA DE HUESCAR	LIQUIDACIÓN, DISOLUCIÓN O EXTINCIÓN
CONSORCIO UNIDAD TERRITORIAL DE EMPLEO Y DESARROLLO LOCAL Y TECNOLÓGICO DE LA COMARCA DEL GUADIATO	LIQUIDACIÓN, DISOLUCIÓN O EXTINCIÓN

DENOMINACIÓN SOCIAL	CAUSA DE BAJA PREVISTA
CONSORCIO UNIDAD TERRITORIAL DE EMPLEO Y DESARROLLO LOCAL Y TECNOLÓGICO DE LA COMUNIDAD LA JANDA	LIQUIDACIÓN, DISOLUCIÓN O EXTINCIÓN
CONSORCIO UNIDAD TERRITORIAL DE EMPLEO Y DESARROLLO LOCAL Y TECNOLÓGICO DE LA COMUNIDAD SIERRA DE CÁDIZ	LIQUIDACIÓN, DISOLUCIÓN O EXTINCIÓN
CONSORCIO UNIDAD TERRITORIAL DE EMPLEO Y DESARROLLO LOCAL Y TECNOLÓGICO DE LA COSTA DE HUELVA	LIQUIDACIÓN, DISOLUCIÓN O EXTINCIÓN
CONSORCIO UNIDAD TERRITORIAL DE EMPLEO Y DESARROLLO LOCAL Y TECNOLÓGICO DE LA CUENCA MINERA	LIQUIDACIÓN, DISOLUCIÓN O EXTINCIÓN
CONSORCIO UNIDAD TERRITORIAL DE EMPLEO Y DESARROLLO LOCAL Y TECNOLÓGICO DE LA SIERRA OCCIDENTAL	LIQUIDACIÓN, DISOLUCIÓN O EXTINCIÓN
CONSORCIO UNIDAD TERRITORIAL DE EMPLEO Y DESARROLLO LOCAL Y TECNOLÓGICO DE LA SIERRA ORIENTAL	LIQUIDACIÓN, DISOLUCIÓN O EXTINCIÓN
CONSORCIO UNIDAD TERRITORIAL DE EMPLEO Y DESARROLLO LOCAL Y TECNOLÓGICO DE LA SIERRA SUR	LIQUIDACIÓN, DISOLUCIÓN O EXTINCIÓN
CONSORCIO UNIDAD TERRITORIAL DE EMPLEO Y DESARROLLO LOCAL Y TECNOLÓGICO DE LA VEGA MEDIA	LIQUIDACIÓN, DISOLUCIÓN O EXTINCIÓN
CONSORCIO UNIDAD TERRITORIAL DE EMPLEO Y DESARROLLO LOCAL Y TECNOLÓGICO DE LA ZONA HINOJOSA	LIQUIDACIÓN, DISOLUCIÓN O EXTINCIÓN
CONSORCIO UNIDAD TERRITORIAL DE EMPLEO Y DESARROLLO LOCAL Y TECNOLÓGICO DE LA ZONA L DE GRANADA	LIQUIDACIÓN, DISOLUCIÓN O EXTINCIÓN
CONSORCIO UNIDAD TERRITORIAL DE EMPLEO Y DESARROLLO LOCAL Y TECNOLÓGICO DE LA ZONA OESTE DE GRANADA	LIQUIDACIÓN, DISOLUCIÓN O EXTINCIÓN
CONSORCIO UNIDAD TERRITORIAL DE EMPLEO Y DESARROLLO LOCAL Y TECNOLÓGICO DE LA ZONA POZOBLANCO	LIQUIDACIÓN, DISOLUCIÓN O EXTINCIÓN
CONSORCIO UNIDAD TERRITORIAL DE EMPLEO Y DESARROLLO LOCAL Y TECNOLÓGICO DE LAS TIERRAS DE DOÑANA	LIQUIDACIÓN, DISOLUCIÓN O EXTINCIÓN
CONSORCIO UNIDAD TERRITORIAL DE EMPLEO Y DESARROLLO LOCAL Y TECNOLÓGICO DE LINARES	LIQUIDACIÓN, DISOLUCIÓN O EXTINCIÓN
CONSORCIO UNIDAD TERRITORIAL DE EMPLEO Y DESARROLLO LOCAL Y TECNOLÓGICO DE LOMA ORIENTAL	LIQUIDACIÓN, DISOLUCIÓN O EXTINCIÓN
CONSORCIO UNIDAD TERRITORIAL DE EMPLEO Y DESARROLLO LOCAL Y TECNOLÓGICO DE LOS VÉLEZ	LIQUIDACIÓN, DISOLUCIÓN O EXTINCIÓN
CONSORCIO UNIDAD TERRITORIAL DE EMPLEO Y DESARROLLO LOCAL Y TECNOLÓGICO DE MARQUESADO GRANADA	LIQUIDACIÓN, DISOLUCIÓN O EXTINCIÓN
CONSORCIO UNIDAD TERRITORIAL DE EMPLEO Y DESARROLLO LOCAL Y TECNOLÓGICO DE MONTES-ALTA AXARQUÍA	LIQUIDACIÓN, DISOLUCIÓN O EXTINCIÓN
CONSORCIO UNIDAD TERRITORIAL DE EMPLEO Y DESARROLLO LOCAL Y TECNOLÓGICO DE OSUNA, LANTEJUELA Y OTROS	LIQUIDACIÓN, DISOLUCIÓN O EXTINCIÓN

DENOMINACIÓN SOCIAL	CAUSA DE BAJA PREVISTA
CONSORCIO UNIDAD TERRITORIAL DE EMPLEO Y DESARROLLO LOCAL Y TECNOLÓGICO DE PUERTO REAL	LIQUIDACIÓN, DISOLUCIÓN O EXTINCIÓN
CONSORCIO UNIDAD TERRITORIAL DE EMPLEO Y DESARROLLO LOCAL Y TECNOLÓGICO DE RIO VERDE	LIQUIDACIÓN, DISOLUCIÓN O EXTINCIÓN
CONSORCIO UNIDAD TERRITORIAL DE EMPLEO Y DESARROLLO LOCAL Y TECNOLÓGICO DE SAN FERNANDO	LIQUIDACIÓN, DISOLUCIÓN O EXTINCIÓN
CONSORCIO UNIDAD TERRITORIAL DE EMPLEO Y DESARROLLO LOCAL Y TECNOLÓGICO DE SANTA FE	LIQUIDACIÓN, DISOLUCIÓN O EXTINCIÓN
CONSORCIO UNIDAD TERRITORIAL DE EMPLEO Y DESARROLLO LOCAL Y TECNOLÓGICO DE SIERRA NORTE DE SEVILLA	LIQUIDACIÓN, DISOLUCIÓN O EXTINCIÓN
CONSORCIO UNIDAD TERRITORIAL DE EMPLEO Y DESARROLLO LOCAL Y TECNOLÓGICO DE SUBBÉTICA CORDOBESA	LIQUIDACIÓN, DISOLUCIÓN O EXTINCIÓN
CONSORCIO UNIDAD TERRITORIAL DE EMPLEO Y DESARROLLO LOCAL Y TECNOLÓGICO DE VEGA DEL GUADALQUIVIR	LIQUIDACIÓN, DISOLUCIÓN O EXTINCIÓN
CONSORCIO UNIDAD TERRITORIAL DE EMPLEO Y DESARROLLO LOCAL Y TECNOLÓGICO DE VÉLEZ- MÁLAGA	LIQUIDACIÓN, DISOLUCIÓN O EXTINCIÓN
CONSORCIO UNIDAD TERRITORIAL DE EMPLEO Y DESARROLLO LOCAL Y TECNOLÓGICO DE VICAR	LIQUIDACIÓN, DISOLUCIÓN O EXTINCIÓN
CONSORCIO UNIDAD TERRITORIAL DE EMPLEO Y DESARROLLO LOCAL Y TECNOLÓGICO DEL ALTO GUADALQUIVIR	LIQUIDACIÓN, DISOLUCIÓN O EXTINCIÓN
CONSORCIO UNIDAD TERRITORIAL DE EMPLEO Y DESARROLLO LOCAL Y TECNOLÓGICO DEL ARROYO DEL OJANCO Y OTROS	LIQUIDACIÓN, DISOLUCIÓN O EXTINCIÓN
CONSORCIO UNIDAD TERRITORIAL DE EMPLEO Y DESARROLLO LOCAL Y TECNOLÓGICO DEL CAMPO DE GIBRALTAR	LIQUIDACIÓN, DISOLUCIÓN O EXTINCIÓN
CONSORCIO UNIDAD TERRITORIAL DE EMPLEO Y DESARROLLO LOCAL Y TECNOLÓGICO DEL CONDADO DE HUELVA	LIQUIDACIÓN, DISOLUCIÓN O EXTINCIÓN
CONSORCIO UNIDAD TERRITORIAL DE EMPLEO Y DESARROLLO LOCAL Y TECNOLÓGICO ALGATOCIN Y OTROS	LIQUIDACIÓN, DISOLUCIÓN O EXTINCIÓN
CONSORCIO UNIDAD TERRITORIAL DE EMPLEO Y DESARROLLO LOCAL Y TECNOLÓGICO LOMA OCCIDENTAL	LIQUIDACIÓN, DISOLUCIÓN O EXTINCIÓN
CONSORCIO UNIDAD TERRITORIAL DE EMPLEO Y DESARROLLO LOCAL Y TECNOLÓGICO MORON DE LA FRONTERA Y OTROS	LIQUIDACIÓN, DISOLUCIÓN O EXTINCIÓN
CONSORCIO UNIDAD TERRITORIAL DE EMPLEO Y DESARROLLO LOCAL Y TECNOLÓGICO ZONA NORTE DE GRANADA	LIQUIDACIÓN, DISOLUCIÓN O EXTINCIÓN
FOMENTO EMPRESARIAL, S.A.(EN LIQUIDACION)	LIQUIDACIÓN, DISOLUCIÓN O EXTINCIÓN
FOMENTO, ASISTENCIA Y GESTIÓN INTEGRAL DE ANDALUCIA, S.L.	LIQUIDACIÓN, DISOLUCIÓN O EXTINCIÓN

DENOMINACIÓN SOCIAL	CAUSA DE BAJA PREVISTA
FUNDACIÓN HOSPITAL CLÍNICO	FUSIÓN/ABSORCIÓN
FUNDACIÓN VALME	FUSIÓN/ABSORCIÓN
INCUBADORAS DE EMPRENEDORES DE ANDALUCIA S.L.	LIQUIDACIÓN, DISOLUCIÓN O EXTINCIÓN
LINARES FIBRAS INDUSTRIALES, S.A.U.	LIQUIDACIÓN, DISOLUCIÓN O EXTINCIÓN
<b>DIPUTACIÓN GENERAL DE ARAGÓN</b>	
AERONAUTICA DE LOS PIRINEOS, S.A.	FUSIÓN/ABSORCIÓN
ARAGONESA DE SERVICIOS TELEMÁTICOS	FUSIÓN/ABSORCIÓN
ASITEL SERVICIO DE INTERPRETACION TELEFONICA, S.A.	DESVINCULACIÓN
CENTRO DRAMÁTICO DE ARAGÓN, S.A.U.	FUNCIÓN ASUMIDA POR LA ADMINISTRACIÓN GENERAL
BARONÍA DE ESCRICHE, S.L.	DESVINCULACIÓN
DESARROLLO DE INICIATIVAS TURÍSTICAS DEL MATARRAÑA S.A.	DESVINCULACIÓN
ECOCIUDAD VALDESPARTERA ZARAGOZA, S.A.	DESVINCULACIÓN
ESCUELA SUPERIOR DE HOSTELERIA DE ARAGON, S.A.U.	FUNCIÓN ASUMIDA POR LA ADMINISTRACIÓN GENERAL
GESTORA TURISTICA DE SAN JUAN DE LA PEÑA, S.A.	FUSIÓN/ABSORCIÓN
INFRAESTRUCTURAS Y SERVICIOS DE TELECOMUNICACIONES DE ARAGÓN S.A.	FUSIÓN/ABSORCIÓN
INMUEBLES GRAN TEATRO FLETA S.L.	FUNCIÓN ASUMIDA POR LA ADMINISTRACIÓN GENERAL
LA SENDA DEL VALADÍN, S.A.	DESVINCULACIÓN
PARQUE TEMÁTICO DE LOS PIRINEOS	DESVINCULACIÓN
PLAZA SERVICIOS AÉREOS, S.A.	LIQUIDACIÓN, DISOLUCIÓN O EXTINCIÓN

DENOMINACIÓN SOCIAL	CAUSA DE BAJA PREVISTA
PROMOCIÓN AEROPUERTO DE ZARAGOZA, S.A.	LIQUIDACIÓN, DISOLUCIÓN O EXTINCIÓN
PROMOCIÓN EXTERIOR DE ZARAGOZA S.A.	LIQUIDACIÓN, DISOLUCIÓN O EXTINCIÓN
SOCIEDAD DE DESARROLLO MEDIOAMBIENTAL DE ARAGÓN, S.A.	FUSIÓN/ABSORCIÓN
SOCIEDAD DE INFRAESTRUCTURAS RURALES ARAGONESAS, S.A.	FUSIÓN/ABSORCIÓN
SOCIEDAD PARA EL DESARROLLO INDUSTRIAL DE ARAGÓN, S.A.	FUSIÓN/ABSORCIÓN
SOCIEDAD PARA LA PROMOCIÓN Y DESARROLLO EMPRESARIAL DE TERUEL, S.A.	FUSIÓN/ABSORCIÓN
ZARAGOZA ALTA VELOCIDAD 2002, S.A.	DESVINCULACIÓN
<b>PRINCIPADO DE ASTURIAS</b>	
FUNDACIÓN DEL HOSPITAL DEL ORIENTE DE ASTURIAS "FRANCISCO GRANDE COVIÁN"	FUNCIÓN ASUMIDA POR LA ADMINISTRACIÓN GENERAL
<b>COMUNIDAD AUTÓNOMA DE BALEARES</b>	
AGÈNCIA DE COOPERACIÓ INTERNACIONAL DE LES ILLES BALEARS	FUSIÓN/ABSORCIÓN
AGENCIA DE TURISMO DE LES ILLES BALEARS	FUSIÓN/ABSORCIÓN
BALEARES INNOVACION TELEMATICA, S.A.	FUSIÓN/ABSORCIÓN
CAIB PATRIMONI S.A.U.	FUSIÓN/ABSORCIÓN
CONSORCI PER EL FOMENT DE LA LLENGUA CATALANA I LA PROJECCIO EXTERIOR DE LA CULT	FUSIÓN/ABSORCIÓN
CONSORCIO AGUAS DE ALGAIDA	FUSIÓN/ABSORCIÓN
CONSORCIO AGUAS DE ANDRATX	FUSIÓN/ABSORCIÓN
CONSORCIO AGUAS DE ARTÀ	FUSIÓN/ABSORCIÓN
CONSORCIO AGUAS DE BANYALBUFAR	FUSIÓN/ABSORCIÓN

DENOMINACIÓN SOCIAL	CAUSA DE BAJA PREVISTA
CONSORCIO AGUAS DE CIUDADELA	FUSIÓN/ABSORCIÓN
CONSORCIO AGUAS DE DEIÀ	FUSIÓN/ABSORCIÓN
CONSORCIO AGUAS DE FORMENTERA	FUSIÓN/ABSORCIÓN
CONSORCIO AGUAS DE IBIZA-CAPITAL	FUSIÓN/ABSORCIÓN
CONSORCIO AGUAS DE LA BAHÍA DE PALMA	FUSIÓN/ABSORCIÓN
CONSORCIO AGUAS DE LLOSETA	FUSIÓN/ABSORCIÓN
CONSORCIO AGUAS DE MAHÓN	FUSIÓN/ABSORCIÓN
CONSORCIO AGUAS DE MARIA DE LA SALUT	FUSIÓN/ABSORCIÓN
CONSORCIO AGUAS DE MERCADAL	FUSIÓN/ABSORCIÓN
CONSORCIO AGUAS DE PETRA	FUSIÓN/ABSORCIÓN
CONSORCIO AGUAS DE POLLENÇA	FUSIÓN/ABSORCIÓN
CONSORCIO AGUAS DE PUIGPUNYENT	FUSIÓN/ABSORCIÓN
CONSORCIO AGUAS DE SAN ANTONI DE PORTMANY	FUSIÓN/ABSORCIÓN
CONSORCIO AGUAS DE SELVA	FUSIÓN/ABSORCIÓN
CONSORCIO AGUAS DE VALLDEMOSA	FUSIÓN/ABSORCIÓN
CONSORCIO ALCUDIA PLA MIRALL	FUSIÓN/ABSORCIÓN
CONSORCIO AUBARCA-ES VERGER	FUSIÓN/ABSORCIÓN
CONSORCIO CASTELL DE SANT CARLES	FUSIÓN/ABSORCIÓN
CONSORCIO CIUTAT ROMANA DE POLLENTIA	FUSIÓN/ABSORCIÓN

DENOMINACIÓN SOCIAL	CAUSA DE BAJA PREVISTA
CONSORCIO DE AGUAS DE CONSELL	FUSIÓN/ABSORCIÓN
CONSORCIO DE AGUAS DE FORNALUTX	FUSIÓN/ABSORCIÓN
CONSORCIO DE AGUAS DE LLUCMAJOR	FUSIÓN/ABSORCIÓN
CONSORCIO DE AGUAS DE MANCOR DE LA VALL	FUSIÓN/ABSORCIÓN
CONSORCIO DE AGUAS DE SA POBLA	FUSIÓN/ABSORCIÓN
CONSORCIO DE LA AGENCIA DE CALIDAD UNIVERSITARIA DE LAS ISLAS BALEARES	FUSIÓN/ABSORCIÓN
CONSORCIO DE TRANSPORTES DE MALLORCA	FUSIÓN/ABSORCIÓN
CONSORCIO DEL PABELLÓN DEPORTIVO MULTIFUNCIONAL	FUSIÓN/ABSORCIÓN
CONSORCIO DESENVOLUPAMENT ESPORTIU DE CIUTADELLA	FUSIÓN/ABSORCIÓN
CONSORCIO ESCUELA BALEAR DEL DEPORTE	FUSIÓN/ABSORCIÓN
CONSORCIO FOMENT DE L'ESPORT DE MARRATXÍ	FUSIÓN/ABSORCIÓN
CONSORCIO LA GOLA	FUSIÓN/ABSORCIÓN
CONSORCIO MENORCA, RESERVA DE BIOSFERA	FUSIÓN/ABSORCIÓN
CONSORCIO MUSEO MILITAR DE MENORCA Y PATRIMONIO HISTÓRICO-MILITAR PUERTO DE MAHÓN	FUSIÓN/ABSORCIÓN
CONSORCIO MUSEU D'ART MODERN I CONTEMPORÁNI DE PALMA	FUSIÓN/ABSORCIÓN
CONSORCIO PARA LA GESTIÓN DE LA OBRA DE REHABILITACIÓN Y DEL ESPACIO PATI DE SA LLUNA	FUSIÓN/ABSORCIÓN
CONSORCIO PARA LA RECUPERACIÓN DE LA FAUNA DE LAS ISLAS BALEARES	FUSIÓN/ABSORCIÓN
CONSORCIO PENYA-SEGAT DEL PORT DE MAÓ	FUSIÓN/ABSORCIÓN
CONSORCIO PER AL FOMENT D' INFRAESTRUCTURES UNIVERSITÀRIES	FUSIÓN/ABSORCIÓN



<b>DENOMINACIÓN SOCIAL</b>	<b>CAUSA DE BAJA PREVISTA</b>
CONSORCIO PLA D-CALA MILLOR	FUSIÓN/ABSORCIÓN
CONSORCIO PLA D-CAMPOS	FUSIÓN/ABSORCIÓN
CONSORCIO PLA D'ES CASTELL	FUSIÓN/ABSORCIÓN
CONSORCIO PLA D-ESPORLES	FUSIÓN/ABSORCIÓN
CONSORCIO PLA D-FERRERIES	FUSIÓN/ABSORCIÓN
CONSORCIO PLA D-FORNALUTX	FUSIÓN/ABSORCIÓN
CONSORCIO PLA D-INCA	FUSIÓN/ABSORCIÓN
CONSORCIO PLA D-MANCOR DE LA VALL	FUSIÓN/ABSORCIÓN
CONSORCIO PLA D-MARRATXÍ	FUSIÓN/ABSORCIÓN
CONSORCIO PLA D-MONTUIRI	FUSIÓN/ABSORCIÓN
CONSORCIO PLA D-POLLENSA	FUSIÓN/ABSORCIÓN
CONSORCIO PLA D-PORRERES	FUSIÓN/ABSORCIÓN
CONSORCIO PLA D-SANT JOAN	FUSIÓN/ABSORCIÓN
CONSORCIO PLA D-SANTANYÍ	FUSIÓN/ABSORCIÓN
CONSORCIO PLA D-SELVA	FUSIÓN/ABSORCIÓN
CONSORCIO PLA D-SES SALINES	FUSIÓN/ABSORCIÓN
CONSORCIO PLA D-SINEU	FUSIÓN/ABSORCIÓN
CONSORCIO PLA D-SOLLER	FUSIÓN/ABSORCIÓN
CONSORCIO PLA D-SON SERVERA	FUSIÓN/ABSORCIÓN

DENOMINACIÓN SOCIAL	CAUSA DE BAJA PREVISTA
CONSORCIO PLA D-VALLDEMOSSA	FUSIÓN/ABSORCIÓN
CONSORCIO REHABILITACIÓN DEL PATRIMONIO DEL MUNICIPIO DES CASTELL	FUSIÓN/ABSORCIÓN
DESENVOLUPAMENT DIGITAL BALEAR, S.L	FUSIÓN/ABSORCIÓN
ENTE PÚBLICO ESPAIS DE NATURA BALEAR	FUSIÓN/ABSORCIÓN
FUNDACIÓN BALEAR A L' EXTERIOR	FUSIÓN/ABSORCIÓN
FUNDACION CENTRO DE INVESTIGACION, DESARROLLO E INNOVACION EN TURISMO	FUSIÓN/ABSORCIÓN
FUNDACIÓN DE INVESTIGACIÓN SANITARIA DE LAS ISLAS BALEARES RAMÓN LLULL	FUSIÓN/ABSORCIÓN
FUNDACIÓN ILLES BALEARS PER A LA INNOVACIÓ TECNOLÒGICA	FUSIÓN/ABSORCIÓN
FUNDACIÓN MATEU ORFILA DE INVESTIGACION EN SALUD DE LAS ISLAS BALEARES	FUSIÓN/ABSORCIÓN
FUNDACIÓN PARA EL DESARROLLO SOSTENIBLE DE LAS ISLAS BALEARES	FUSIÓN/ABSORCIÓN
GESTIO D'EMERGENCIES DE LES ILLES BALEARS, S.A.	FUSIÓN/ABSORCIÓN
GESTION SANITARIA DE MALLORCA	FUSIÓN/ABSORCIÓN
INSTITUTO BALEAR DE INFRAESTRUCTURAS Y SERVICIOS EDUCATIVOS Y CULTURALES	FUSIÓN/ABSORCIÓN
INSTITUTO BALEAR DE LA NATURALEZA	FUSIÓN/ABSORCIÓN
INSTITUTO BALEAR DE LA VIVIENDA	FUSIÓN/ABSORCIÓN
INSTITUTO DE BIOLOGIA ANIMAL DE BALEARES, S.A.	FUSIÓN/ABSORCIÓN
INSTITUTO DE INNOVACION EMPRESARIAL DE LAS ISLAS BALEARES	FUSIÓN/ABSORCIÓN
MULTIMEDIA DE LAS ILLES BALEARS, S.A.	FUSIÓN/ABSORCIÓN
PARCBIT DESENVOLUPAMENT S.A.	FUSIÓN/ABSORCIÓN

DENOMINACIÓN SOCIAL	CAUSA DE BAJA PREVISTA
SERVICIOS DE MEJORA AGRARIA, S.A.	FUSIÓN/ABSORCIÓN
TRAMVIA DE LA BADIA DE PALMA, S.A.	FUSIÓN/ABSORCIÓN
<b>COMUNIDAD DE CANARIAS</b>	
CANARIAS CONGRESS BUREAU, MASPALOMAS G.C., S.A.	LIQUIDACIÓN, DISOLUCIÓN O EXTINCIÓN
CANARIAS CONGRESS, BUREAU, TENERIFE SUR, S.A.	LIQUIDACIÓN, DISOLUCIÓN O EXTINCIÓN
FUNDACIÓN CANARIA PARA LA PREVENCIÓN E INVESTIGACIÓN DE LAS DROGODEPENDENCIAS	LIQUIDACIÓN, DISOLUCIÓN O EXTINCIÓN
S.A.U. DE PROMOCION DEL TURISMO NATURALEZA Y OCIO	LIQUIDACIÓN, DISOLUCIÓN O EXTINCIÓN
<b>JUNTA DE COMUNIDADES DE CASTILLA-LA MANCHA</b>	
INSTITUTO DE PROMOCIÓN TURÍSTICA DE CASTILLA-LA MANCHA, S.A.	FUSIÓN/ABSORCIÓN
<b>JUNTA DE CASTILLA Y LEÓN</b>	
ADE PARQUES TECNOLÓGICOS Y EMPRESARIALES DE CASTILLA Y LEÓN, S.A. (antes SOCIEDAD DE GESTION URBANISTICA DE CASTILLA-LEON, S.A.)	FUSIÓN/ABSORCIÓN
AGRUPACION DE PRODUCTORES DE PATATA DE CASTILLA-LEON, S.A.	LIQUIDACIÓN, DISOLUCIÓN O EXTINCIÓN
PROMOCIÓN DE VIVIENDAS, INFRAESTRUCTURAS Y LOGÍSTICA, S.A. (antes GESTION DE INFRAESTRUCTURAS DE CASTILLA Y LEÓN, S.A.)	FUSIÓN/ABSORCIÓN
SOCIEDAD PÚBLICA DE MEDIO AMBIENTE DE CASTILLA Y LEÓN S.A.	FUSIÓN/ABSORCIÓN
<b>GENERALITAT DE CATALUÑA</b>	
AGENCIA DE GESTION DE AYUDAS UNIVERSITARIAS Y DE INVESTIGACIÓN	FUSIÓN/ABSORCIÓN
AGENCIA DE PATROCINI I MECENATGE, S.A.	LIQUIDACIÓN, DISOLUCIÓN O EXTINCIÓN
AGÈNCIA D'INFORMACIÓ, AVALUACIÓ I QUALITAT EN SALUT	FUSIÓN/ABSORCIÓN
BANC DE SANG I TEIXITS	FUSIÓN/ABSORCIÓN

DENOMINACIÓN SOCIAL	CAUSA DE BAJA PREVISTA
CATALUNYA RADIO, SERVICIO DE RADIODIFUSION DE LA GENERALITAT, S.A.	LIQUIDACIÓN, DISOLUCIÓN O EXTINCIÓN
CENTRO DE LA PROPIEDAD FORESTAL	LIQUIDACIÓN, DISOLUCIÓN O EXTINCIÓN
CIRCUIT DE CATALUÑA, S.A.	FUSIÓN/ABSORCIÓN
CONSORCIO ALT BERGUEDÁ 2010	LIQUIDACIÓN, DISOLUCIÓN O EXTINCIÓN
CONSORCIO CENTRE DE RECERCA ECOLÒGICA I APLICACIONS FORESTALS	FUSIÓN/ABSORCIÓN
CONSORCIO CIRCUIT DE CATALUNYA	FUSIÓN/ABSORCIÓN
CONSORCIO CIRCUIT MOTOCROS DE CATALUNYA	DESVINCULACIÓN
CONSORCIO D'ATENCIÓ PRIMARIA DE SALUT DE L'EIXAMPLE	FUSIÓN/ABSORCIÓN
CONSORCIO DE CASTELLDEFELS AGENTS DE SALUT	DESVINCULACIÓN
CONSORCIO DE GESTIÓN CORPORACIÓN SANITARIA	LIQUIDACIÓN, DISOLUCIÓN O EXTINCIÓN
CONSORCIO DE GESTIÓN DE FERTILIZACIÓN AGRARIA DE CATALUÑA	FUSIÓN/ABSORCIÓN
CONSORCIO DEL FERROCARRIL TURÍSTIC DE L'ALT LLOBREGAT	LIQUIDACIÓN, DISOLUCIÓN O EXTINCIÓN
CONSORCIO FORMACIÓ I D'INICIATIVES DE CERCS-C.F.I.-CERCS (BERGUEDÁ)	LIQUIDACIÓN, DISOLUCIÓN O EXTINCIÓN
CONSORCIO GEOCAMPUS CATALUNYA	LIQUIDACIÓN, DISOLUCIÓN O EXTINCIÓN
CONSORCIO GESTIÓ DE POLITIQUES ACTIVES D'OCUPACIÓ A L'HOSPITALET DE LLOBREGAT	DESVINCULACIÓN
CONSORCIO INSTITUT UNIVERSITARI D'ESTUDIS EUROPEUS	DESVINCULACIÓN
CONSORCIO SANITARI DE LA SELVA	LIQUIDACIÓN, DISOLUCIÓN O EXTINCIÓN
CONSORCIO URBANISTIC PER AL DESENVOLUMENT DE LA VILLA OLÍMPICA I EL PARC DE LA DRAGA DE BANYOLES	LIQUIDACIÓN, DISOLUCIÓN O EXTINCIÓN
CONSORCIO URBANÍSTICO PORTAL DE LA COSTA BRAVA ILLA DE BLANES	LIQUIDACIÓN, DISOLUCIÓN O EXTINCIÓN

DENOMINACIÓN SOCIAL	CAUSA DE BAJA PREVISTA
EFICIENCIA ENERGETICA, S.A.	FUSIÓN/ABSORCIÓN
ENERGETICA D'INSTALLACIONS SANITARIES, S.A.	LIQUIDACIÓN, DISOLUCIÓN O EXTINCIÓN
FORESTAL CATALANA, S.A	FUSIÓN/ABSORCIÓN
FORJAS DE CANTABRIA, S.L.	DESVINCULACIÓN
FUNDACIÓN HOSPITAL DE VILADECANS PER A LA RECERCA I LA DOCENCIA	FUSIÓN/ABSORCIÓN
GESCLINIC, S.A.	FUSIÓN/ABSORCIÓN
GESTIO DE SERVEIS SANITARIS	FUSIÓN/ABSORCIÓN
GESTIO D'INFRASTRUCTURES, S.A.	FUSIÓN/ABSORCIÓN
GESTIÓ I PRESTACIÓ DE SERVEIS DE SALUT	FUSIÓN/ABSORCIÓN
GOVERN TERRITORIAL DE SALUT ALT MARESME-SELVA MARÍTIMA	LIQUIDACIÓN, DISOLUCIÓN O EXTINCIÓN
GOVERN TERRITORIAL DE SALUT DEL BAIX EBRE	LIQUIDACIÓN, DISOLUCIÓN O EXTINCIÓN
GOVERN TERRITORIAL DE SALUT DEL BAIX LLOBREGAT C. FONSA	LIQUIDACIÓN, DISOLUCIÓN O EXTINCIÓN
GOVERN TERRITORIAL DE SALUT DEL VALLÉS ORIENTAL SECTOR CENTRAL	LIQUIDACIÓN, DISOLUCIÓN O EXTINCIÓN
GOVERN TERRITORIAL DE SALUT EL PALLARS JUSSÀ-PALLARS SOBIRÀ	LIQUIDACIÓN, DISOLUCIÓN O EXTINCIÓN
GOVERN TERRITORIAL DE SALUT GIRONÉS-PLA DE L'ESTANY-SELVA INTERIOR	LIQUIDACIÓN, DISOLUCIÓN O EXTINCIÓN
INFRAESTRUCTURES FERROVIARIES DE CATALUNYA	FUSIÓN/ABSORCIÓN
INMOBILIARIA CORBERO, S.A.	DESVINCULACIÓN
INSTITUCIÓ CATALANA DE RECERCA I ESTUDIS AVANÇATS	FUSIÓN/ABSORCIÓN
INSTITUT D'ASSISTENCIA SANITARIA	FUSIÓN/ABSORCIÓN

DENOMINACIÓN SOCIAL	CAUSA DE BAJA PREVISTA
INSTITUT D'INVESTIGACIO APLICADA DE L'AUTOMOBIL	LIQUIDACIÓN, DISOLUCIÓN O EXTINCIÓN
LABORATORI GENERAL D'ASSAIGS I INVESTIGACIONS	LIQUIDACIÓN, DISOLUCIÓN O EXTINCIÓN
PROMOTORA D'EXPORTACIONS CATALANES, S.A.	FUSIÓN/ABSORCIÓN
REG SISTEMA SEGARRA-GARRIGUES, S.A.	FUSIÓN/ABSORCIÓN
SANEJAMENT ENERGÍA, S.A.	FUSIÓN/ABSORCIÓN
TUNEL DE TOSES, CONCESIONARIA DEL ESTADO, S.A.	LIQUIDACIÓN, DISOLUCIÓN O EXTINCIÓN
TVC D'EDICIONS I PUBLICACIONS, S.A.	LIQUIDACIÓN, DISOLUCIÓN O EXTINCIÓN
TVC MULTIMEDIA, S.L.	LIQUIDACIÓN, DISOLUCIÓN O EXTINCIÓN
<b>JUNTA DE EXTREMADURA</b>	
FOMENTO EXTREMEÑO DE INFRAESTRUCTURAS INDUSTRIALES, S.A.U.	FUSIÓN/ABSORCIÓN
SOCIEDAD DE FOMENTO INDUSTRIAL DE EXTREMADURA, S.A.	FUSIÓN/ABSORCIÓN
<b>XUNTA DE GALICIA</b>	
CONSORCIO CONTRA INCENDIOS E SALVAMENTO DA COMARCA DO MORRAZO	FUSIÓN/ABSORCIÓN
CONSORCIO CONTRA INCENDIOS E SALVAMENTO DAS COMARCAS BAIXO MIÑO, CONDADO E LOURIÑA	FUSIÓN/ABSORCIÓN
CONSORCIO INSTITUTO DE ESTUDIOS TURISTICOS DE GALICIA	FUSIÓN/ABSORCIÓN
CONSORCIO SER.INCEN. E SALV.COMARCA DO SALNÉS	FUSIÓN/ABSORCIÓN
EMPRESA PUBLICA OBRAS Y SERVICIOS HIDRAULICOS	FUSIÓN/ABSORCIÓN
FUNDACIÓN DESENVOLVEMENTO CM. BERGANTIÑOS	LIQUIDACIÓN, DISOLUCIÓN O EXTINCIÓN
FUNDACIÓN DESENVOLVEMENTO CM. CALDAS	LIQUIDACIÓN, DISOLUCIÓN O EXTINCIÓN

DENOMINACIÓN SOCIAL	CAUSA DE BAJA PREVISTA
FUNDACIÓN DESENVOLVEMENTO CM. SALNÉS	LIQUIDACIÓN, DISOLUCIÓN O EXTINCIÓN
FUNDACIÓN DESENVOLVEMENTO COMARCA TABEIROS TERRA DE MONTES	LIQUIDACIÓN, DISOLUCIÓN O EXTINCIÓN
FUNDACIÓN PARA O DESENVOLVEMENTO COMARCAL DA COMARCA DA FONSAGRADA (1)	LIQUIDACIÓN, DISOLUCIÓN O EXTINCIÓN
FUNDACIÓN PARA O DESENVOLVEMENTO COMARCAL DA COMARCA DA TERRA CHÁ	LIQUIDACIÓN, DISOLUCIÓN O EXTINCIÓN
FUNDACIÓN PARA O DESENVOLVEMENTO COMARCAL DA COMARCA DE VERIN	LIQUIDACIÓN, DISOLUCIÓN O EXTINCIÓN
FUNDACIÓN PARA O DESENVOLVEMENTO COMARCAL DA COMARCA DO BAIXO MIÑO	LIQUIDACIÓN, DISOLUCIÓN O EXTINCIÓN
FUNDACIÓN PARA O DESENVOLVEMENTO COMARCAL DA COMARCA DO DEZA	LIQUIDACIÓN, DISOLUCIÓN O EXTINCIÓN
FUNDACIÓN PARA O DESENVOLVEMENTO COMARCAL DA COMARCA DO MORRAZO	LIQUIDACIÓN, DISOLUCIÓN O EXTINCIÓN
FUNDACIÓN PARA O DESENVOLVEMENTO COMARCAL DA COMARCA DO RIBEIRO	LIQUIDACIÓN, DISOLUCIÓN O EXTINCIÓN
FUNDACIÓN PARA O DESENVOLVEMENTO DA COMARCA DA MARIÑA CENTRAL	LIQUIDACIÓN, DISOLUCIÓN O EXTINCIÓN
FUNDACIÓN PARA O DESENVOLVEMENTO DA COMARCA DE MUROS	LIQUIDACIÓN, DISOLUCIÓN O EXTINCIÓN
FUNDACIÓN PARA O DESENVOLVEMENTO DA COMARCA DA MARIÑA OCCIDENTAL	LIQUIDACIÓN, DISOLUCIÓN O EXTINCIÓN
FUNDACIÓN PARA O DESENVOLVEMENTO DA COMARCA DA MARIÑA ORIENTAL	LIQUIDACIÓN, DISOLUCIÓN O EXTINCIÓN
FUNDACIÓN PARA O DESENVOLVEMENTO DA COMARCA DA TERRA DE CALDELAS	LIQUIDACIÓN, DISOLUCIÓN O EXTINCIÓN
FUNDACIÓN PARA O DESENVOLVEMENTO DA COMARCA DA TERRA DE LEMOS	LIQUIDACIÓN, DISOLUCIÓN O EXTINCIÓN
FUNDACIÓN PARA O DESENVOLVEMENTO DA COMARCA DA ULLOA	LIQUIDACIÓN, DISOLUCIÓN O EXTINCIÓN
FUNDACIÓN PARA O DESENVOLVEMENTO DA COMARCA DE ARZÚA	LIQUIDACIÓN, DISOLUCIÓN O EXTINCIÓN
FUNDACIÓN PARA O DESENVOLVEMENTO DA COMARCA DE BETANZOS	LIQUIDACIÓN, DISOLUCIÓN O EXTINCIÓN
FUNDACIÓN PARA O DESENVOLVEMENTO DA COMARCA DE CELANOVA	LIQUIDACIÓN, DISOLUCIÓN O EXTINCIÓN

DENOMINACIÓN SOCIAL	CAUSA DE BAJA PREVISTA
FUNDACIÓN PARA O DESENVOLVEMENTO DA COMARCA DE CHANTADA	LIQUIDACIÓN, DISOLUCIÓN O EXTINCIÓN
FUNDACIÓN PARA O DESENVOLVEMENTO DA COMARCA DE MELIDE	LIQUIDACIÓN, DISOLUCIÓN O EXTINCIÓN
FUNDACIÓN PARA O DESENVOLVEMENTO DA COMARCA DE NOIA	LIQUIDACIÓN, DISOLUCIÓN O EXTINCIÓN
FUNDACIÓN PARA O DESENVOLVEMENTO DA COMARCA DE ORDES	LIQUIDACIÓN, DISOLUCIÓN O EXTINCIÓN
FUNDACIÓN PARA O DESENVOLVEMENTO DA COMARCA DE ORTEGAL	LIQUIDACIÓN, DISOLUCIÓN O EXTINCIÓN
FUNDACIÓN PARA O DESENVOLVEMENTO DA COMARCA DE PARADANTA	LIQUIDACIÓN, DISOLUCIÓN O EXTINCIÓN
FUNDACIÓN PARA O DESENVOLVEMENTO DA COMARCA DE SANTIAGO	LIQUIDACIÓN, DISOLUCIÓN O EXTINCIÓN
FUNDACIÓN PARA O DESENVOLVEMENTO DA COMARCA DE TERRA DE TRIVES	LIQUIDACIÓN, DISOLUCIÓN O EXTINCIÓN
FUNDACIÓN PARA O DESENVOLVEMENTO DA COMARCA DE VALDEORRAS	LIQUIDACIÓN, DISOLUCIÓN O EXTINCIÓN
FUNDACIÓN PARA O DESENVOLVEMENTO DA COMARCA DO CARBALIÑO	LIQUIDACIÓN, DISOLUCIÓN O EXTINCIÓN
FUNDACIÓN PARA O DESENVOLVEMENTO DA COMARCA DO EUME	LIQUIDACIÓN, DISOLUCIÓN O EXTINCIÓN
FUNDACIÓN PARA O DESENVOLVEMENTO DA COMARCA DOS ANCARES	LIQUIDACIÓN, DISOLUCIÓN O EXTINCIÓN
SOCIEDAD ANÓNIMA XESTORA BANTEGAL	FUSIÓN/ABSORCIÓN
<b>COMUNIDAD DE MADRID</b>	
ALCALÁ NATURA 21, S.A. EN LIQUIDACION	LIQUIDACIÓN, DISOLUCIÓN O EXTINCIÓN
CAMPUS DE LA JUSTICIA DE MADRID, S.A.	LIQUIDACIÓN, DISOLUCIÓN O EXTINCIÓN
CENTROS EMPRESARIALES DE MADRID EN EL EXTERIOR, S.A.	DESVINCULACIÓN
CONSORCIO ESCUELA DE HOSTELERIA LA BARRANCA	LIQUIDACIÓN, DISOLUCIÓN O EXTINCIÓN
EMPRESA PÚBLICA AEROPUERTOS DE MADRID, S.A.	LIQUIDACIÓN, DISOLUCIÓN O EXTINCIÓN



DENOMINACIÓN SOCIAL	CAUSA DE BAJA PREVISTA
GESTION Y DESARROLLO DEL MEDIO AMBIENTE DE MADRID, S.A.	DESVINCULACIÓN
INVICAM, INNOVACIÓN Y VIVIENDA DE LA COMUNIDAD DE MADRID, S.A.	FUSIÓN/ABSORCIÓN
MERCADO PUERTA DE TOLEDO, S.A. EN LIQUIDACION	LIQUIDACIÓN, DISOLUCIÓN O EXTINCIÓN
PARQUE CIENTIFICO TECNOLOGICO DE LA UNIVERSIDAD DE ALCALA DE HENARES, S.A.	DESVINCULACIÓN
PROMOMADRID, DESARROLLO INTERNACIONAL DE MADRID, S.A.	DESVINCULACIÓN
SOCIEDAD PUBLICA TURISMO MADRID S.A. EN LIQUIDACION	LIQUIDACIÓN, DISOLUCIÓN O EXTINCIÓN
<b>REGIÓN DE MURCIA</b>	
CARAVACA JUBILAR, S.A.	LIQUIDACIÓN, DISOLUCIÓN O EXTINCIÓN
CENTRO INTEGRADO DE TRANSPORTES DE MURCIA	DESVINCULACIÓN
CENTRO TURISTICO TALASOTERAPIA SAN PEDRO DEL PINATAR, S.A.	LIQUIDACIÓN, DISOLUCIÓN O EXTINCIÓN
CONSORCIO AGENCIA DESARROLLO COMARCA DEL NOROESTE Y RÍO MULA	LIQUIDACIÓN, DISOLUCIÓN O EXTINCIÓN
CONSORCIO CARTAGENA DE PUERTO CULTURAS	LIQUIDACIÓN, DISOLUCIÓN O EXTINCIÓN
CONSORCIO CENTRO TURÍSTICO DE TALASOTERAPIA DE SAN PEDRO DEL PINATAR	LIQUIDACIÓN, DISOLUCIÓN O EXTINCIÓN
CONSORCIO CONSTRUC. Y FINANC. PISCINA CUBIERTA CLIMATIZADA EN ABARÁN	LIQUIDACIÓN, DISOLUCIÓN O EXTINCIÓN
CONSORCIO CONSTRUC. Y FINANC. PISCINA CUBIERTA CLIMATIZADA EN ALGUAZAS	LIQUIDACIÓN, DISOLUCIÓN O EXTINCIÓN
CONSORCIO CONSTRUC. Y FINANC. PISCINA CUBIERTA CLIMATIZADA EN ALHAMA DE MURCIA	LIQUIDACIÓN, DISOLUCIÓN O EXTINCIÓN
CONSORCIO CONSTRUC. Y FINANC. PISCINA CUBIERTA CLIMATIZADA EN ARCHENA	LIQUIDACIÓN, DISOLUCIÓN O EXTINCIÓN
CONSORCIO CONSTRUC. Y FINANC. PISCINA CUBIERTA CLIMATIZADA EN CEUTÍ	LIQUIDACIÓN, DISOLUCIÓN O EXTINCIÓN
CONSORCIO CONSTRUCCION Y FINANCIACION DE PISCINA CUBIERTA CLIMATIZADA EN CIEZA	LIQUIDACIÓN, DISOLUCIÓN O EXTINCIÓN

DENOMINACIÓN SOCIAL	CAUSA DE BAJA PREVISTA
CONSORCIO CONSTRUCCIÓN Y FINANCIACIÓN PALACIO DE DEPORTES EN CARTAGENA	LIQUIDACIÓN, DISOLUCIÓN O EXTINCIÓN
CONSORCIO DEPOSITO FRANCO DE CARTAGENA	DESVINCULACIÓN
CONSORCIO DESARROLLO TURÍSTICO Y CULTURAL DE LORCA	LIQUIDACIÓN, DISOLUCIÓN O EXTINCIÓN
CONSORCIO LA MANGA	LIQUIDACIÓN, DISOLUCIÓN O EXTINCIÓN
CONSORCIO MARINA DE COPE	LIQUIDACIÓN, DISOLUCIÓN O EXTINCIÓN
CONSORCIO TURISTICO DE MAZARRON	LIQUIDACIÓN, DISOLUCIÓN O EXTINCIÓN
CONSORCIO TURÍSTICO DESFILADERO DE ALMADENES	LIQUIDACIÓN, DISOLUCIÓN O EXTINCIÓN
CONSORCIO TURÍSTICO MANCOMUNIDAD DE SIERRA ESPUÑA	LIQUIDACIÓN, DISOLUCIÓN O EXTINCIÓN
CONSORCIO TURÍSTICO MANCOMUNIDAD DEL MAR MENOR	LIQUIDACIÓN, DISOLUCIÓN O EXTINCIÓN
CONSORCIO TURÍSTICO MANCOMUNIDAD DEL NOROESTE DE MURCIA	LIQUIDACIÓN, DISOLUCIÓN O EXTINCIÓN
CONSORCIO TURISTICO MANCOMUNIDAD DEL VALLE DEL RICOTE	LIQUIDACIÓN, DISOLUCIÓN O EXTINCIÓN
CONSORCIO TURÍSTICO MEDINA NOGALTE	LIQUIDACIÓN, DISOLUCIÓN O EXTINCIÓN
CONSORCIO VÍA VERDE DEL NOROESTE	LIQUIDACIÓN, DISOLUCIÓN O EXTINCIÓN
DESALADORA DE ESCOMBRERAS, S.A.U	LIQUIDACIÓN, DISOLUCIÓN O EXTINCIÓN
FUNDACIÓN AGENCIA DE DESARROLLO DE INDUSTRIAS CREATIVAS DE LA REGIÓN DE MURCIA	LIQUIDACIÓN, DISOLUCIÓN O EXTINCIÓN
HIDRONOSTRUM, S.A.	LIQUIDACIÓN, DISOLUCIÓN O EXTINCIÓN
INDUSTRIAL ALHAMA, S.A.	LIQUIDACIÓN, DISOLUCIÓN O EXTINCIÓN
ONDA REGIONAL DE MURCIA, S.A.	LIQUIDACIÓN, DISOLUCIÓN O EXTINCIÓN
S.A. DE PROMOCION Y EQUIPAMIENTO DEL SUELO DE LORCA	DESVINCULACIÓN

DENOMINACIÓN SOCIAL	CAUSA DE BAJA PREVISTA
SOCIEDAD PARA LA PROMOCION TURISTICA DEL NOROESTE, S.A.	LIQUIDACIÓN, DISOLUCIÓN O EXTINCIÓN
TELEVISIÓN AUTONÓMICA DE MURCIA, S.A.	LIQUIDACIÓN, DISOLUCIÓN O EXTINCIÓN
URBANIZADORA MUNICIPAL, S.A.	LIQUIDACIÓN, DISOLUCIÓN O EXTINCIÓN
<b>COMUNIDAD FORAL DE NAVARRA</b>	
CENTRO NAVARRO DE AUTOAPRENDIZAJE DE IDIOMAS, S.A.	FUSIÓN/ABSORCIÓN
CIUDAD AGROALIMENTARIA DE TUDELA S.L.	LIQUIDACIÓN, DISOLUCIÓN O EXTINCIÓN
NAVARRA DE INFRAESTRUCTURAS LOCALES, S.A.	LIQUIDACIÓN, DISOLUCIÓN O EXTINCIÓN
POTASAS DE SUBIZA, S.A.	FUSIÓN/ABSORCIÓN
START UP CAPITAL NAVARRA, S.A.	FUSIÓN/ABSORCIÓN
<b>GENERALITAT VALENCIANA</b>	
AGENCIA DE TECNOLOGÍA Y CERTIFICACIÓN ELECTRÓNICA	DESVINCULACIÓN
AGENCIA VALENCIANA DE MOVILIDAD METROPOLITANA	FUNCIÓN ASUMIDA POR LA ADMINISTRACIÓN GENERAL
AGENCIA VALENCIANA DE SEGURIDAD ALIMENTARIA	FUNCIÓN ASUMIDA POR LA ADMINISTRACIÓN GENERAL
CENTRO SUPERIOR INVESTIGACIÓN EN SALUD PÚBLICA	FUNCIÓN ASUMIDA POR LA ADMINISTRACIÓN GENERAL
DESARROLLOS URBANOS PARA VIVENDAS PROTEGIDAS, S.L.	FUNCIÓN ASUMIDA POR LA ADMINISTRACIÓN GENERAL
FUNDACIÓN DE ESTUDIOS BURSÁTILES Y FINANCIEROS	DESVINCULACIÓN
FUNDACIÓN DE LA C.V DISCRIMINACIÓN Y MALOS TRATOS TOLERANCIA CERO	FUSIÓN/ABSORCIÓN
FUNDACIÓN DE LA C.V. MARCA DE GARANTÍA PUERTO DE VALENCIA	LIQUIDACIÓN, DISOLUCIÓN O EXTINCIÓN
FUNDACIÓN DE LA COMUNIDAD VALENCIANA PARA EL ESTUDIO DE LA VIOLENCIA-CENTRO REINA SOFÍA	FUSIÓN/ABSORCIÓN

DENOMINACIÓN SOCIAL	CAUSA DE BAJA PREVISTA
FUNDACIÓN DE LA COMUNIDAD VALENCIANA PARA LA ATENCIÓN DE LAS VICTIMAS DEL DELITO	FUNCIÓN ASUMIDA POR LA ADMINISTRACIÓN GENERAL
FUNDACIÓN GENERALITAT VALENCIANA-IBERDROLA	DESVINCULACIÓN
FUNDACIÓN INSTITUTO PORTUARIO DE ESTUDIOS Y COOPERACIÓN DE LA COMUNIDAD VALENCIANA	DESVINCULACIÓN
FUNDACIÓN OFTALMOLÓGICA DEL MEDITERRÁNEO DE LA COMUNIDAD VALENCIANA	DESVINCULACIÓN
FUNDACIÓN PARA EL ESTUDIO, LA PREVENCION Y LA ASISTENCIA DE LAS DROGODEPENDENCIAS (F.E.P.A.D.)	FUNCIÓN ASUMIDA POR LA ADMINISTRACIÓN GENERAL
FUNDACIÓN SERVICIO VALENCIANO DE EMPLEO DE LA COMUNIDAD DE VALENCIA	FUNCIÓN ASUMIDA POR LA ADMINISTRACIÓN GENERAL
<b>COMUNIDAD AUTÓNOMA DE EUSKADI</b>	
CENTRO DE EMPRESAS DE ZAMUDIO, S.A.	LIQUIDACIÓN, DISOLUCIÓN O EXTINCIÓN
<b>CIUDAD AUTÓNOMA DE CEUTA</b>	
EMPRESA MUNICIPAL DE LA VIVIENDA DE CEUTA, S.A	FUSIÓN/ABSORCIÓN
FUNDACIÓN PREMIO CONVIVENCIA CIUDAD AUTÓNOMA DE CEUTA	FUSIÓN/ABSORCIÓN
OBIMACE, S.L.U.	FUSIÓN/ABSORCIÓN
PARQUE MARITIMO DEL MEDITERRANEO, S.A.	FUSIÓN/ABSORCIÓN
SERVICIOS TURISTICOS CEUTA, S.L.	FUSIÓN/ABSORCIÓN

## B.5. Altas como consecuencia de los Planes de Racionalización de las Comunidades Autónomas

DENOMINACIÓN SOCIAL	CAUSA DE ALTA	FECHA DE ALTA
<b>JUNTA DE ANDALUCÍA</b>		
AGENCIA ANDALUZA DEL CONOCIMIENTO	CREACIÓN POR FUSIÓN	30/04/2011
AGENCIA DE MEDIO AMBIENTE Y AGUA DE ANDALUCÍA	CREACIÓN EN UNA NORMA	30/04/2011
AGENCIA DE SERVICIOS SOCIALES Y DEPENDENCIA DE ANDALUCÍA	CREACIÓN EN UNA NORMA	30/04/2011
EMPRESA PÚBLICA PARA LA GESTIÓN DEL TURISMO Y DEL DEPORTE DE ANDALUCIA S.A.	CONSTITUCIÓN EN EL AÑO	27/07/2010
RED LOGISTICA DE ANDALUCÍA, S.A.	CONSTITUCIÓN EN EL AÑO	21/12/2010
SERVICIO ANDALUZ DE EMPLEO	CREACIÓN POR FUSIÓN	03/05/2011
<b>DIPUTACIÓN GENERAL DE ARAGÓN</b>		
FUNDACIÓN ZARAGOZA 2016	CONSTITUCIÓN EN EL AÑO	30/07/2010
<b>COMUNIDAD AUTÓNOMA DE BALEARES</b>		
CONSORCIO DE RECURSOS SOCIO SANITARIOS Y ASISTENCIALES DE LAS ISLAS BALEARES	CONSTITUCIÓN EN EL AÑO	30/12/2010
CONSORCI SERRA DE TRAMUNTANA PATRIMONI MUNDIAL	CONSTITUCIÓN EN EL AÑO	09/02/2011
<b>COMUNIDAD DE CANARIAS</b>		
LAS PALMAS DE GRAN CANARIA 2016, S.A.	CONSTITUCIÓN EN EL AÑO	22/12/2010
<b>JUNTA DE COMUNIDADES DE CASTILLA-LA MANCHA</b>		
FUNDACIÓN EL GRECO 2014	CONSTITUCIÓN EN EL AÑO	02/07/2010
SOCIEDAD DE INFRAESTRUCTURAS AEROPORTUARIAS DE CASTILLA-LA MANCHA, S.A.	CONSTITUCIÓN EN EL AÑO	05/08/2010
<b>GENERALITAT DE CATALUÑA</b>		
CONSORCIO CENTRO DE INVESTIGACIÓN EN ECONOMÍA Y SALUD	CONSTITUCIÓN EN EL AÑO	14/12/2010
CONSORCIO DEL MUSEO DE CIENCIAS NATURALES DE BARCELONA	CONSTITUCIÓN EN EL AÑO	23/11/2010
CONSORCIO ÓPERA DE CATALUÑA	CONSTITUCIÓN EN EL AÑO	07/10/2010
<b>JUNTA DE EXTREMADURA</b>		
EXTREMADURA AVANTE, S.L.	CONSTITUCIÓN EN EL AÑO	04/08/2010
<b>XUNTA DE GALICIA</b>		
AGUAS DE GALICIA	CREACIÓN EN UNA NORMA	01/01/2011
CONSORCIO PROVINCIAL DE PONTEVEDRA PARA LA PRESTACIÓN DEL SERVICIO CONTRA INCENDIOS Y SALVAMENTO	CONSTITUCIÓN EN EL AÑO	07/03/2011
<b>COMUNIDAD DE MADRID</b>		
NUEVO ARPEGIO, S.A.	CONSTITUCIÓN EN EL AÑO	30/12/2010

DENOMINACIÓN SOCIAL	CAUSA DE ALTA	FECHA DE ALTA
<p><b>COMUNIDAD FORAL DE NAVARRA</b></p>		
CENTRO EUROPEO DE EMPRESAS E INNOVACION DE NAVARRA, S.L.	CREACIÓN POR FUSIÓN	18/11/2011
SOCIEDAD DE DESARROLLO DE NAVARRA, S.L.	CONSTITUCIÓN EN EL AÑO	18/11/2011
<p><b>COMUNIDAD AUTÓNOMA DE EUSKADI</b></p>		
ALOKABIDE, S.A.	CONSTITUCIÓN EN EL AÑO	29/03/2011

**B.6. Altas pendientes como consecuencia de los Planes de Racionalización de las Comunidades Autónomas**

DENOMINACIÓN SOCIAL	MEDIDA PREVISTA
<b>COMUNIDAD AUTÓNOMA DE BALEARES</b>	
CONSORCIO "PLA MIRALL DE LES ILLES BALEARS" I EIVISSA	CREACIÓN Y FUSIÓN
CENTRE DE RECERCA AGROALIMENTARIA	CREACIÓN Y FUSIÓN
CONSORCI DESENVOLUPAMENT ESPORTIU	CREACIÓN Y FUSIÓN
CONSORCI ESPAIS CULTURALS I PATRIMINIALS DE MALLORCA	CREACIÓN Y FUSIÓN
CONSORCI ESPAIS CULTURALS I PATRIMINIALS DE MENORCA	CREACIÓN Y FUSIÓN
CONSORCI PROTECCIÓ I GESTIÓ AMBIENTAL	CREACIÓN Y FUSIÓN
CONSORCIO " PLA D" I EIVISSA	CREACIÓN Y FUSIÓN
CONSORCIO " PLA D" MALLORCA	CREACIÓN Y FUSIÓN
CONSORCIO " PLA D" MENORCA	CREACIÓN Y FUSIÓN
CONSORCIO " PLA D'AIGÜES" I EIVISSA	CREACIÓN Y FUSIÓN
CONSORCIO " PLA D'AIGÜES" MENORCA	CREACIÓN Y FUSIÓN
CONSORCIO " PLA D'AIGÜES" MALLORCA	CREACIÓN Y FUSIÓN
CONSORCIO "PLA MIRALL DE LES ILLES BALEARS" MALLORCA	CREACIÓN Y FUSIÓN
CONSORCIO "PLA MIRALL DE LES ILLES BALEARS" MENORCA	CREACIÓN Y FUSIÓN
EMPRESA PÚBLICA DE GESTIÓ DE LES TIC	CREACIÓN Y FUSIÓN
EMPRESA PÚBLICA DE GESTIÓ DEL SOL, URBANITZACIÓ, CONSTRUCCIÓ I INFRAESTRUCTURES PÚBLIQUES	CREACIÓN Y FUSIÓN
EMPRESA PÚBLICA DE TRANSPORTE	CREACIÓN Y FUSIÓN
ENS PÚBLIC DE PROMOCIÓ TURÍSTICA	CREACIÓN Y FUSIÓN
ENS PÚBLIC PER A LA GESTIÓ AMBIENTAL	CREACIÓN Y FUSIÓN
FUNDACIÓ DE SERVEIS DE SALUT I INVESTIGACIÓ	CREACIÓN Y FUSIÓN