

# Personal al servicio del Sector Público Estatal 2019



GOBIERNO  
DE ESPAÑA

MINISTERIO  
DE HACIENDA



INTERVENCIÓN GENERAL DE LA  
ADMINISTRACIÓN DEL ESTADO

## Presentación

La Intervención General de la Administración del Estado ha venido realizando, durante los últimos años, una labor de estudio relativa al personal al servicio del sector público estatal.

Dicha labor se desarrolla en cumplimiento de la Orden Ministerial de 18 de abril de 1985, de desarrollo del Acuerdo de Consejo de Ministros para el control y seguimiento de nivel de empleo público, que encomienda a este Centro Directivo tal función. Los resultados de la citada actividad se recogen anualmente en esta publicación donde se analiza la estructura y evolución del personal y que es difundida a través de la página [www.pap.hacienda.gob.es](http://www.pap.hacienda.gob.es)

En el presente informe se ofrece el estudio correspondiente al personal al servicio del sector público estatal administrativo a 31 de diciembre de 2019 y un análisis comparativo de los efectivos del año de estudio y del inmediato anterior. Se dedica además un apartado al sector público estatal empresarial y fundacional en el que se presenta la plantilla media de 2018 y su comparación con el 2017.

La información se presenta desagregada según la variable género, de acuerdo a las disposiciones que establece la Ley Orgánica 3/2007, de 22 de marzo, para la igualdad efectiva de mujeres y hombres.

La Intervención General de la Administración del Estado agradece a los órganos gestores de los distintos organismos públicos y a las Intervenciones Delegadas y Territoriales, sin cuya colaboración no hubiese sido posible ofrecer este informe.

**Personal al servicio del  
Sector Público Estatal  
2019**

**(N.I.P.O.: 185-19-061-4)**

**Intervención General de la Administración del Estado**



## Índice.

1. Introducción y contenido .....	9
2. Presentación de la información .....	12
3. Análisis del personal al servicio del sector público estatal administrativo. Año 2019 .....	13
3.1 Consideraciones generales .....	13
3.2 Administración Civil del Estado.....	16
3.2.1. Administración General del Estado (ministerios) .....	18
3.2.2. Organismos autónomos.....	33
3.2.3. Agencias estatales.....	68
3.2.4. Otras entidades del sector público estatal .....	75
3.3 Administración de Justicia .....	89
3.4 Administración Militar .....	91
3.5 Administración de la Seguridad Social.....	92
4. Análisis del personal al servicio del sector público estatal no administrativo. Año 2018.....	97
5. Evolución del empleo en el sector público estatal administrativo. Años 2019/2018.....	101
5.1 Consideraciones generales .....	101
5.2 Evolución del empleo en la Administración Civil del Estado. Años 2019/2018.....	104
5.2.1. Evolución del empleo en la Administración General del Estado. Años 2019/2018.....	105
5.2.2. Evolución del empleo en organismos autónomos. Años 2019/2018 .....	117
5.2.3. Evolución del empleo en agencias estatales. Años 2019/2018.....	143
5.2.4. Evolución del empleo en otras entidades del sector público estatal. Años 2019/2018.....	147
5.3 Evolución del empleo en la Administración de Justicia. Años 2019/2018 .....	157
5.4 Evolución del empleo en la Administración Militar. Años 2019/2018 .....	159
5.5 Evolución del empleo en la Administración de la Seguridad Social. Años 2019/2018 .....	160
6. Evolución del empleo en el sector público estatal no administrativo. Años 2018/2017 .....	164
7. Estudio comparativo del número de efectivos presupuestados en los PGE 2018 prorrogados para 2019 y los existentes a 31/12/2019 en la AGE y sus organismos autónomos .....	169

## Índice de información estadística.

### Situación del personal del sector público estatal administrativo. Diciembre 2019

Administración General del Estado (ministerios) .....	21
Ministerio de Agricultura, Pesca y Alimentación.....	22
Ministerio de Asuntos Exteriores, Unión Europea y Cooperación .....	22
Ministerio de Ciencia, Innovación y Universidades .....	23
Ministerio de Cultura y Deporte .....	23
Ministerio de Defensa.....	24
Ministerio de Economía y Empresa .....	24
Ministerio de Educación y Formación Profesional .....	25
Ministerio de Fomento .....	25
Ministerio de Hacienda.....	26
Ministerio de Industria, Comercio y Turismo .....	26
Ministerio de Interior.....	27
Ministerio de Justicia .....	27
Ministerio de Política Territorial y Función Pública.....	28
Ministerio de Presidencia, Relaciones con las Cortes e Igualdad.....	28
Ministerio de Sanidad, Consumo y Bienestar Social.....	29
Ministerio de Trabajo, Migraciones y Seguridad Social.....	29
Ministerio para la Transición Ecológica .....	30
Ministerio del Interior. Distribución territorial de efectivos .....	31
Organismos autónomos .....	35
Ministerio de Agricultura, Pesca y Alimentación.....	36
Ministerio de Ciencia, Innovación y Universidades .....	38
Ministerio de Cultura y Deporte .....	42
Ministerio de Defensa.....	45
Ministerio de Economía y Empresa .....	47
Ministerio de Fomento .....	48
Ministerio de Hacienda.....	49
Ministerio de Industria, Comercio y Turismo .....	51
Ministerio de Interior.....	53
Ministerio de Justicia .....	54
Ministerio de Política Territorial y Función Pública.....	55
Ministerio de Presidencia, Relaciones con las Cortes e Igualdad.....	56
Ministerio de Sanidad, Consumo y Bienestar Social.....	58
Ministerio de Trabajo, Migraciones y Seguridad Social.....	60
Ministerio para la Transición Ecológica .....	62

Agencias estatales.....	70	
Personal de la AEAT. Distribución territorial de efectivos .....	79	
Otras entidades del sector público estatal .....	81	
Administración de Justicia.....	90	
Administración Militar .....	91	
Administración de la Seguridad Social .....	94	
Situación del personal del sector público estatal no administrativo. Año 2018		
Entidades públicas empresariales.....	99	
Sociedades mercantiles y asimiladas .....	99	
Otras entidades estatales de derecho público y consorcios.....	99	
Otros entes de derecho público dependientes o vinculados a la AGE .....	100	
Fundaciones estatales.....	100	
Estudio comparativo de la situación del personal del sector público estatal administrativo. Años 2019/2018		
Administración General del Estado (ministerios) .....	109	
Organismos autónomos.....	118	
Agencias estatales .....	144	
Otras entidades del sector público estatal .....	149	
Administración de Justicia.....	158	
Administración Militar .....	159	
Administración de la Seguridad Social .....	162	
Estudio comparativo de la situación del personal del sector público estatal no administrativo. Años 2018/2017 .....		166

## Índice de cuadros.

Cuadro 1.	Personal al servicio del sector público estatal administrativo. ....	14
Cuadro 2.	Efectivos al servicio del sector público estatal administrativo. Clasificación por tipos de personal .....	15
Cuadro 3.	Efectivos al servicio de la Administración Civil del Estado .....	16
Cuadro 4.	Efectivos al servicio de la Administración Civil del Estado. Clasificación por tipos de personal .....	17
Cuadro 5.	Efectivos al servicio de la Administración Civil del Estado sin el personal de las Fuerzas y Cuerpos de Seguridad del Estado .....	17
Cuadro 6.	Personal de la AGE. Clasificación por ministerios.....	18
Cuadro 7.	Efectivos al servicio de la AGE. Clasificación por tipos de personal .....	19
Cuadro 8.	Efectivos al servicio de la AGE sin el personal de las Fuerzas y Cuerpos de Seguridad del Estado .....	20
Cuadro 9.	Efectivos al servicio de los organismos autónomos .....	33
Cuadro 10.	Efectivos al servicio de los organismos autónomos. Clasificación por dependencia .....	34
Cuadro 11.	Efectivos destinados en agencias estatales Clasificación por tipos de personal .....	69
Cuadro 12.	Efectivos destinados en agencias estatales.....	69
Cuadro 13.	Efectivos al servicio de otras entidades del sector público .....	76
Cuadro 14.	Efectivos al servicio de otras entidades del sector público. Clasificación por tipos de personal .....	76
Cuadro 15.	Efectivos al servicio de las autoridades administrativas independientes. ....	77
Cuadro 16.	Efectivos al servicio de otros entes de derecho público vinculados o dependientes de la AGE.....	77
Cuadro 17.	Efectivos destinados en la AEAT. Clasificación por tipos de personal y destino .....	78
Cuadro 18.	Efectivos al servicio de la Administración de la Seguridad Social.....	92
Cuadro 19.	Efectivos de las entidades gestoras y servicios comunes de la Seguridad Social. Clasificación por tipos de personal .....	93
Cuadro 20.	Efectivos de las mutuas colaboradoras con la Seguridad Social. Clasificación por tipos de personal .....	93
Cuadro 21.	Efectivos del sector público estatal no administrativo. Año 2018 .....	97
Cuadro 22.	Efectivos del sector público estatal no administrativo. Clasificación por tipos de personal. Año 2018.....	98
Cuadro 23.	Efectivos del sector público estatal no administrativo. Clasificación por tipo de contrato. Año 2018 .....	98



Cuadro 24.	Evolución del personal del sector público estatal administrativo. Años 2009/2019.....	102
Cuadro 25.	Evolución del personal del sector público estatal administrativo. Años 2019/2018.....	102
Cuadro 26.	Evolución del personal del sector público estatal administrativo. Clasificación por tipos de personal. Años 2019/2018.....	103
Cuadro 27.	Evolución del personal de la Administración Civil del Estado. Años 2019/2018.....	104
Cuadro 28.	Evolución del personal de la Administración Civil del Estado. Clasificación por tipos de personal. Años 2019/2018 .....	105
Cuadro 29.	Evolución del personal de la AGE. Clasificación por tipos de personal. Años 2019/2018.....	105
Cuadro 30.	Evolución del empleo en la AGE por departamentos ministeriales. Años 2019/2018.....	108
Cuadro 31.	Evolución del personal de los organismos autónomos. Clasificación por tipos de personal. Años 2019/2018 .....	117
Cuadro 32.	Evolución del personal de las agencias estatales. Años 2019/2018.....	143
Cuadro 33.	Evolución del personal de las agencias estatales. Clasificación por tipos de personal. Años 2019/2018 .....	143
Cuadro 34.	Evolución del personal en otras entidades del sector público estatal. Años 2019/2018.....	147
Cuadro 35.	Evolución del personal en otras entidades del sector público estatal. Clasificación por tipos de personal. 2019/2018 .....	147
Cuadro 36.	Evolución del personal en las autoridades administrativas independientes. Distribución por entidades. Años 2019/2018 .....	148
Cuadro 37.	Evolución del personal en otros entes de derecho público vinculados o dependientes de la AGE. Distribución por entidades. Años 2019/2018 .....	148
Cuadro 38.	Evolución del empleo en la Administración de la Seguridad Social. Años 2019/2018.....	161
Cuadro 39.	Evolución del empleo en las entidades gestoras y servicios comunes de la Seguridad Social. Clasificación por tipos de personal. Años 2019/2018 .....	161
Cuadro 40.	Evolución del empleo en las mutuas colaboradoras de la Seguridad Social. Clasificación por tipos de personal. Años 2019/2018 .....	161
Cuadro 41.	Evolución del empleo en el sector público estatal no administrativo. Años 2018/2017 .....	164
Cuadro 42.	Evolución del empleo en el sector público estatal no administrativo por tipo de contrato. Años 2018/2017 .....	164

Cuadro 43.	Evolución del empleo en el sector público estatal no administrativo. Clasificación por tipos de personal. Años 2018/2017 .....	165
Cuadro 44.	Efectivos de la AGE y sus organismos autónomos a 31/12/2019 y PGE 2018 prorrogados para 2019, por tipos de personal.....	169
Cuadro 45.	Efectivos de la AGE y sus organismos autónomos a 31/12/2019 y PGE 2018 prorrogados para 2019, por departamentos ministeriales .....	170

### Índice de gráficos.

Gráfico 1.	Personal al servicio del sector público estatal administrativo .....	14
Gráfico 2.	Efectivos de la AGE. Clasificación por tipos de personal .....	20
Gráfico 3.	Personal de la Agencia Estatal de la Administración Tributaria. Clasificación por tipos de personal .....	78
Gráfico 4.	Efectivos de la Administración de Justicia. Clasificación por tipos de personal .....	89
Gráfico 5.	Efectivos de la Administración Militar. Clasificación por tipos de personal .....	91
Gráfico 6.	Efectivos de las entidades gestoras y servicios comunes de la Seguridad Social .....	92
Gráfico 7.	Evolución del empleo en el sector público estatal administrativo. Años 2009/2019.....	101
Gráfico 8.	Evolución del empleo en la Administración de Justicia. Años 2019/2018 .....	157
Gráfico 9.	Evolución del empleo en la Administración Militar. Años 2019/2018 .....	159
Gráfico 10.	Evolución del empleo en la Administración de la Seguridad Social. Años 2019/2018.....	160

## 1. Introducción y contenido

La Intervención General de la Administración del Estado (IGAE) efectúa anualmente el seguimiento del personal que presta servicio en el sector público estatal, en virtud de lo dispuesto en la Orden de 18 de abril de 1985, desarrollo del Acuerdo de Consejo de Ministros para el control y seguimiento del nivel de empleo público, y que se concreta en la elaboración de este informe.

El informe aplica la definición y estructura del sector público estatal establecida en los artículos 2 y 3 de la Ley 47/2003, de 26 de noviembre, General Presupuestaria (LGP), según la nueva redacción dada por la Ley 40/2015, de 1 de octubre, de Régimen Jurídico del Sector Público (LRJSP), excepto en lo relativo a Agencias Estatales, que mantiene la definición y estructura de la Ley 28/2006, de 19 de julio, de Agencias Estatales.

La mencionada Ley 28/2006 fue derogada por LRJSP, si bien, la disposición adicional cuarta establecía un plazo de adaptación de tres años a la nueva estructura del sector público institucional, plazo que ha expirado el 2 de octubre de 2019. Ante la falta de adaptación, la Abogacía General del Estado en su Circular 3/2019 sobre las consecuencias de la falta de adaptación de los organismos públicos a la LRJSP, concluye que el vencimiento del plazo no conlleva a su extinción, si bien no exime de la obligación legal de adaptación. Por lo tanto, en este informe se mantiene dicha forma jurídica aunque no se hayan adaptado.

Según el artículo 3 de la LGP, el sector público estatal se divide en administrativo, empresarial y fundacional.

El sector público administrativo está constituido por:

- Administración General del Estado, organismos autónomos, autoridades administrativas independientes, universidades públicas no transferidas y entidades gestoras, servicios comunes y mutuas colaboradoras con la Seguridad Social; así como por los órganos con dotación diferenciada en los Presupuestos Generales del Estado que, careciendo de personalidad jurídica, no están integrados en la Administración General del Estado.
- Cualesquiera organismos y entidades de derecho público vinculados o dependientes de la Administración General del Estado, los consorcios y los fondos sin personalidad jurídica, cuya actividad principal no consista en la producción en régimen de mercado de bienes y servicios destinados al consumo, que efectúen operaciones de redistribución de la renta y riqueza nacional sin ánimo de lucro; o que no se financien mayoritariamente con ingresos comerciales.

Según el Inventario de entes del sector público estatal (INVESPE), a 31 de diciembre de 2019, las entidades que componen el sector público administrativo, excluidos órganos con dotación diferenciada en los PGE, son:

<b>Entidades que componen el sector público estatal administrativo (31/12/2019)</b>	<b>Número</b>
Administración General del Estado (ministerios)	17
Organismos autónomos	59
Autoridades administrativas independientes	5
Agencias estatales	9
Otros entes de derecho público vinculados o dependientes de la AGE	15
Universidades públicas no transferidas	1
Entidades gestoras y servicios comunes de la Seguridad Social	6
Mutuas colaboradoras con la Seguridad Social	21
Consortios del sector público estatal	25
<b>Total</b>	<b>158</b>

El personal al servicio del sector público administrativo se desglosa en las siguientes categorías:

- Administración Civil: incluye el personal de la Administración General del Estado y sus organismos autónomos, de agencias estatales, de otras entidades estatales de derecho público y consorcios.
- Administración de Justicia: comprende los efectivos de las carreras judicial y fiscal, así como el resto de personal de la Administración de Justicia.
- Administración Militar: abarca el personal militar de carrera en activo y en la reserva.
- Administración de la Seguridad Social: engloba el personal de las entidades gestoras y servicios comunes y el de las mutuas colaboradoras con la Seguridad Social.

Para las entidades del sector público administrativo, el número de empleados se calcula en este informe a partir de la información sobre perceptores de nómina por retribuciones complementarias del mes de diciembre de 2019.

La información se ha recibido de las respectivas Intervenciones Delegadas, de las Intervenciones Territoriales en caso de desconcentración de gasto o directamente de los gestores de los distintos organismos públicos, a través de la aplicación informática EMPLEONet, diseñada por la Oficina de Informática Presupuestaria de la IGAE.

Respecto al sector público empresarial, está integrado por las entidades públicas empresariales, las sociedades mercantiles estatales y los restantes organismos y entidades de derecho público no incluidos en el sector público administrativo, que estén vinculados o dependientes de la Administración General del Estado, los consorcios y fondos sin personalidad jurídica.

El último de los sectores, el sector público fundacional, está integrado por las fundaciones del sector público estatal.

La información sobre personal de los sectores públicos empresarial y fundacional es la plantilla media indicada en sus cuentas anuales, remitidas a la Central de Información Contable de Empresas y Fundaciones Públicas (CICEP) de la IGAE, antes del 31 de julio del ejercicio siguiente

Dado el plazo de remisión de información de los entes del sector público empresarial y fundacional dentro de sus cuentas anuales, hasta 31 de julio del ejercicio siguiente, los datos aquí recopilados se refieren a 31 de diciembre de 2018.

El número de entidades que integran el sector público no administrativo a esa fecha, según el INVESPE, es de 229 entidades, con el siguiente detalle:

<b>Entidades que componen el sector público estatal no administrativo (31/12/2018)</b>	<b>Número</b>
Sector público empresarial	193
Entidades públicas empresariales	13
Sociedades mercantiles estatales	140
Otros entes de derecho público vinculados o dependientes de la AGE y Consorcios	40
Sector público fundacional	36
<b>Total</b>	<b>229</b>

## 2. Presentación de la información

En la publicación se muestra información estadística de los efectivos del ejercicio y su comparación con la situación del año anterior.

En el sector público estatal administrativo, la información se refiere al número de efectivos a 31 de diciembre de 2019 y su comparativa con 2018, distinguiendo Administración Civil, Administración de Justicia, Administración Militar y Administración de la Seguridad Social.

En el sector público estatal de carácter no administrativo (empresarial y fundacional), se presenta información sobre el personal, en media anual, que presta sus servicios en sociedades mercantiles estatales, entidades públicas empresariales, entidades estatales de derecho público y consorcios, pertenecientes a este sector, y en fundaciones estatales. Dado el retraso en la disponibilidad de los datos, se detalla la plantilla media en el ejercicio 2018, comparada con el promedio del ejercicio anterior.

Los anexos y cuadros de este informe incluyen la variable sexo, conforme a lo establecido en la Ley Orgánica 3/2007, de 22 de marzo, para la igualdad efectiva de mujeres y hombres y para garantizar la integración de modo efectivo de la perspectiva de género.

Finalmente, en el último apartado de la publicación se adjunta un cuadro resumen, comparando el número de efectivos en la Administración General del Estado y sus organismos autónomos a 31 de diciembre de 2019 y el inicialmente previsto en los Presupuestos Generales del Estado para 2018 prorrogados para 2019.

### **3. Análisis del personal al servicio del sector público estatal administrativo. Año 2019**

#### **3.1. Consideraciones generales**

El artículo 2.2.j) de la Ley 50/1997, de 27 de noviembre, del Gobierno, establece que corresponde al Presidente del Gobierno la creación, modificación y supresión de los departamentos ministeriales, así como de las secretarías de estado. En virtud de ello, se aprueba el Real Decreto 355/2018, de 6 de junio, por el que se reestructuran los departamentos ministeriales, y el Real Decreto 595/2018, de 22 de junio, en el que se establece su estructura orgánica básica, con el fin de impulsar los objetivos prioritarios del gobierno y de su programa político en aras a lograr mayor eficacia y eficiencia en el funcionamiento de la Administración General del Estado. De ahí que a lo largo de 2018 se aprobaran reales decretos para adaptar la estructura orgánica de los diferentes departamentos ministeriales y que ha supuesto la creación, modificación y supresión de algún departamento, la reasignación de determinadas competencias entre ellos y cambios de adscripción de organismos autónomos.

Si bien la reestructuración ministerial tuvo lugar a mediados del ejercicio, y dado que la aprobación de la Ley 6/2018, de 3 de julio, de Presupuestos Generales del Estado para el año 2018 mantuvo la estructura orgánica anterior, los cambios de denominación y adscripción se materializaron a lo largo de 2019.

Como en ejercicios anteriores, no se presentan datos del Centro Nacional de Inteligencia (CNI) en base a que éstos constituyen información clasificada, con el grado de secreto, de acuerdo con lo dispuesto en el artículo 5.1 de la Ley 11/2002, de 6 de mayo, reguladora del Centro Nacional de Inteligencia.

Teniendo en cuenta las consideraciones señaladas, a fecha 31 de diciembre de 2019, el personal al servicio del sector público estatal administrativo asciende a 559.773, siendo la Administración Civil la que engloba el mayor número de efectivos con un total de 344.687 personas, lo que representa el 61,6% del total del personal empleado. Por el contrario, la Administración de Justicia, con 24.439, es la que menor número de perceptores agrupa. (gráfico y cuadro 1).

**Gráfico 1. Personal al servicio del sector público estatal administrativo**

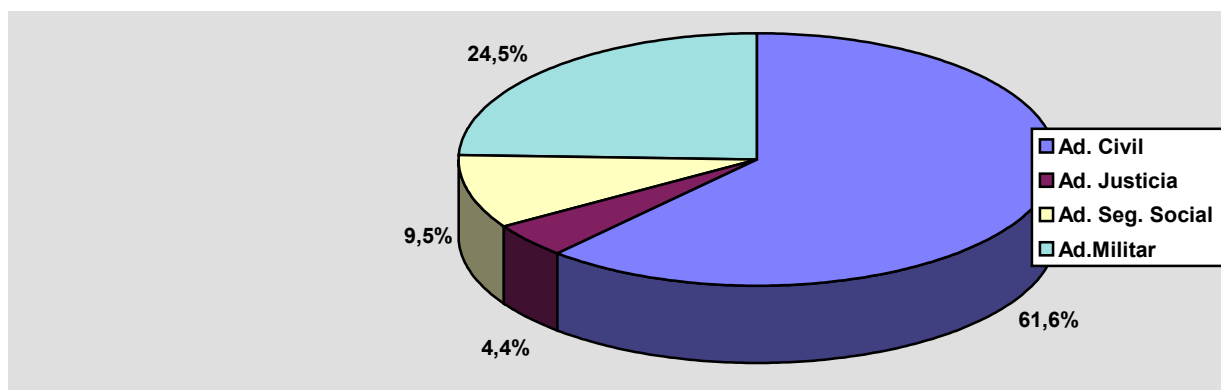

**Cuadro 1. Personal al servicio del sector público estatal administrativo**

Sector público estatal administrativo	Hombres	Mujeres	Total
Administración Civil	235.121	109.566	344.687
Administración de Justicia	8.339	16.100	24.439
Administración Militar	121.576	15.706	137.282
Administración de la Seguridad Social	20.104	33.261	53.365
<b>Total</b>	<b>385.140</b>	<b>174.633</b>	<b>559.773</b>

En cuanto a la distribución por sexo, el número de hombres representa el 68,8% del total del personal destinado en el sector público estatal administrativo. Este porcentaje es muy superior en la Administración Militar con un 88,6%. En la Administración Civil, el número de hombres representa el 68,2%, debido, en gran medida, al elevado número de efectivos varones en las Fuerzas y Cuerpos de Seguridad del Estado. Por el contrario, el número de mujeres es superior en las Administraciones de Justicia y Seguridad Social, con un 65,9% y 62,3% respectivamente.

Por tipos de personal, el colectivo de funcionarios es el que mayor número de efectivos agrupa, representando el 55,4% del total. De estos, el 92,5% presta sus servicios en la Administración Civil. Le sigue en importancia numérica el personal militar.

En el siguiente cuadro observamos cómo el número de hombres supera al de mujeres, además de en el personal militar, en los colectivos de funcionarios (69,3%), otro personal (64,4%) y altos cargos (54,2%), siendo mayoría el número de mujeres en el resto.



**Cuadro 2. Efectivos al servicio del sector público estatal administrativo.**  
**Clasificación por tipos de personal**

Sector público estatal administrativo	Hombres	Mujeres	Total
Altos cargos	176	149	325
Personal eventual	411	503	914
Funcionarios	215.013	95.039	310.052
Personal militar	121.576	15.706	137.282
Personal de la Administración de Justicia	8.339	16.100	24.439
Personal estatutario de la Seguridad Social	1.025	3.262	4.287
Otro personal	67	37	104
Contratados laborales	38.533	43.837	82.370
<b>Total</b>	<b>385.140</b>	<b>174.633</b>	<b>559.773</b>

### 3.2. Administración Civil del Estado

En este epígrafe se incluyen, además de la Administración General del Estado y sus organismos autónomos, las agencias estatales, las autoridades administrativas independientes, la Universidad Nacional a Distancia (única universidad pública no transferida), los organismos y entidades de derecho público vinculados o dependientes de la Administración General del Estado y los consorcios de carácter administrativo. A 31 de diciembre de 2019 el personal destinado en la Administración Civil era 344.687, de los cuales el 85,8% está adscrito a la Administración General del Estado y sus organismos autónomos, como se muestra en el cuadro siguiente.

**Cuadro 3. Efectivos al servicio de la Administración Civil del Estado**

Administración Civil del Estado	Hombres	Mujeres	Total
AGE (ministerios)	184.506	63.849	248.355
Organismos autónomos	27.163	20.067	47.230
Agencias estatales	7.295	6.957	14.252
Autoridades administrativas independientes	708	872	1.580
Universidad pública no transferida (UNED)	982	1.374	2.356
Otros entes de derecho público vinculados o dependientes de la AGE	13.083	15.162	28.245
Conorcios (LPG, art. 2.2.d)	1.384	1.285	2.669
<b>Total</b>	<b>235.121</b>	<b>109.566</b>	<b>344.687</b>

Por tipos de personal, el principal es el colectivo de funcionarios, con el 83,2% del total (286.827 efectivos), seguido de los contratados laborales, con un 15,9%.

En cuanto a la distribución por sexo, el número de hombres representa un 68,2% del total del personal, alcanzando un 89,1% en las Fuerzas y Cuerpos de Seguridad del Estado, (153.257 efectivos en el Ministerio de Interior y 9.102 en sus organismos autónomos). Excluyendo este colectivo, la distribución es más equilibrada, alcanzando el personal masculino solo el 49,6% en el resto de la Administración Civil del Estado.

**Cuadro 4. Efectivos al servicio de la Administración Civil del Estado.**

**Clasificación por tipos de personal**

<b>Tipos de personal</b>	<b>Hombres</b>	<b>Mujeres</b>	<b>Total</b>
Altos cargos	174	148	322
Personal eventual	411	503	914
Funcionarios	205.883	80.944	286.827
Otro personal	67	37	104
Contratados laborales	28.226	26.577	54.803
Personal estatutario	360	1.357	1.717
<b>Total</b>	<b>235.121</b>	<b>109.566</b>	<b>344.687</b>

**Cuadro 5. Efectivos al servicio de la Administración Civil del Estado sin el personal**

**de las Fuerzas y Cuerpos de Seguridad del Estado**

<b>Tipos de personal</b>	<b>Hombres</b>	<b>Mujeres</b>	<b>Total</b>
Altos cargos	174	148	322
Personal eventual	411	503	914
Funcionarios	61.260	63.208	124.468
Otro personal	67	37	104
Contratados laborales	28.226	26.577	54.803
Personal estatutario	360	1.357	1.717
<b>Total</b>	<b>90.498</b>	<b>91.830</b>	<b>182.328</b>

### 3.2.1. Administración General del Estado (ministerios)

A 31 de diciembre de 2019, el personal destinado en la Administración General del Estado asciende a 248.355 efectivos, de los que 183.686 están adscritos al Ministerio del Interior. En esta cifra se incluye el personal de los Cuerpos y Fuerzas de Seguridad del Estado (153.257) pertenecientes a la Guardia Civil y al Cuerpo Nacional de Policía (76.587 y 76.670 respectivamente). Le sigue en número, el personal civil del Ministerio de Defensa con 15.625 efectivos.

Los de menor plantilla son los Ministerios de Ciencia, Innovación y Universidades, y Sanidad, Consumo y Bienestar Social con 362 y 1.194 perceptores respectivamente.

**Cuadro 6. Personal de la AGE. Clasificación por ministerios**

Ministerios	Hombres	Mujeres	Total
Agricultura, Pesca y Alimentación	829	598	1.427
Asuntos Exteriores, Unión Europea y Cooperación	2.921	3.027	5.948
Ciencia, innovación y Universidades	127	235	362
Cultura y Deporte	659	1.288	1.947
Defensa	8.509	7.116	15.625
Economía y Empresa	757	707	1.464
Educación y Formación Profesional	2.491	6.473	8.964
Fomento	2.678	1.626	4.304
Hacienda	3.178	4.487	7.665
Industria, Comercio y Turismo	575	872	1.447
Interior	154.642	29.044	183.686
Justicia	1.087	1.055	2.142
Política Territorial y Función Pública	3.335	3.912	7.247
Presidencia, Relaciones con las Cortes e Igualdad	720	734	1.454
Sanidad, Consumo y Bienestar Social	391	803	1.194
Trabajo, Migraciones y Seguridad Social	686	1.071	1.757
Transición Ecológica	921	801	1.722
<b>Total</b>	<b>184.506</b>	<b>63.849</b>	<b>248.355</b>

En cuanto a la distribución por sexo, el número de hombres representa un 74,3% del total. Esta proporción se debe al elevado número de hombres que prestan sus servicios en el Ministerio de Interior (84,2%). También son mayoría los hombres en los Ministerios de Fomento, Agricultura, Pesca y Alimentación, Defensa (personal civil), Transición Ecológica, Economía y Empresa, y Justicia (personal civil), con un 62,2%, 58,1%, 54,5%, 53,5%, 51,7% y 50,7% respectivamente. Por el contrario, los ministerios con mayor representación femenina son los de Educación y Formación Profesional con el 72,2%, Sanidad, Consumo y Bienestar Social con el 67,3%, y Cultura y Deporte con el 66,2%.

**Cuadro 7. Efectivos al servicio de la AGE. Clasificación por tipos de personal**

Tipos de personal	Hombres	Mujeres	Total
Altos cargos	131	121	252
Personal eventual	370	458	828
Funcionarios	169.831	48.051	217.882
Otro personal	15	2	17
Contratados laborales	13.799	13.860	27.659
Personal estatutario del Ministerio de Defensa	360	1.357	1.717
<b>Total</b>	<b>185.506</b>	<b>63.849</b>	<b>248.355</b>

Por tipo de personal, el colectivo funcionario es el más numeroso con 217.882 efectivos, 87,7% del total, promedio que se supera en los Ministerios de Interior (98,4%), Hacienda (92,8%) y Justicia (90,8% de su personal civil). Por el contrario, los ministerios con menor proporción de funcionarios son Defensa (20,9% de su personal civil) y Ministerio de Asuntos Exteriores, Unión Europea y Cooperación (36,2%). Dentro del colectivo funcionario, la categoría más numerosa es el grupo C1, con 158.987 efectivos, un 72,9% del total.

Al colectivo de funcionarios le sigue el de contratados laborales, con 27.659 efectivos, un 11,1% del total, de los cuales 24.915 son contratados laborales fijos, un 90,1%.

Las categorías que cuentan con menor número de efectivos son las de otro personal y altos cargos, que con 17 y 252 efectivos, respectivamente, representan el 0,1% del total.

**Gráfico 2. Efectivos de la AGE. Clasificación por tipos de personal**

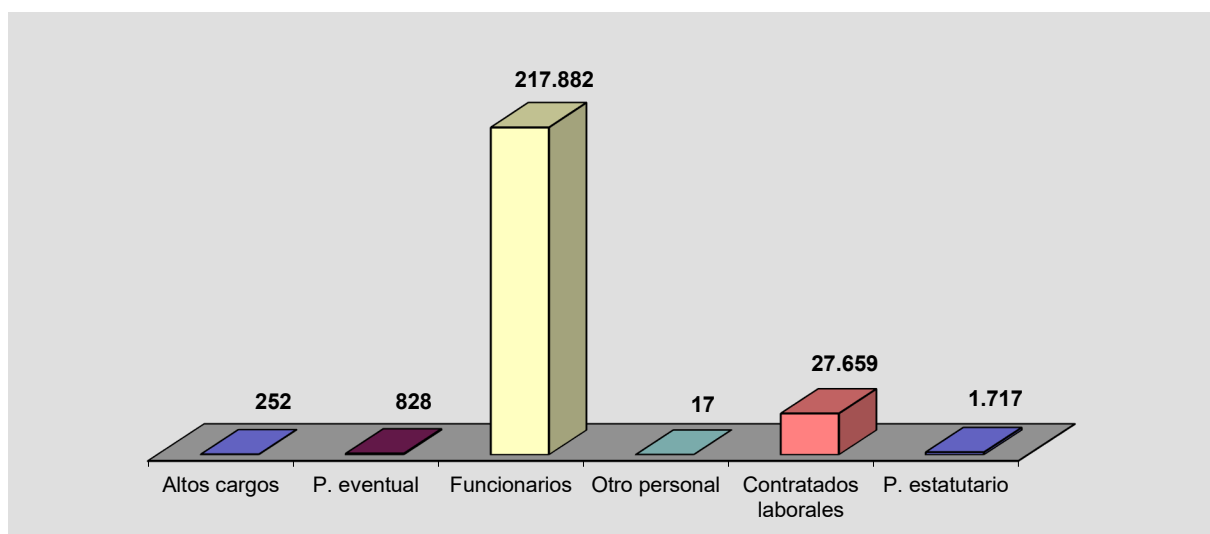

En cuanto a la distribución por sexo, las categorías de otro personal y funcionarios presentan una mayor diferencia entre hombres y mujeres empleados, representando respectivamente, el 88,2% y 77,9% del total. En el colectivo de funcionarios grupo C1 este porcentaje alcanza el 83,4% por el elevado número de efectivos de esta categoría destinados en los Cuerpos y Fuerzas de Seguridad del Estado y que forman parte del Ministerio de Interior.

Excluyendo los efectivos de los Cuerpos y Fuerzas de Seguridad del Estado, la proporción es mucho más paritaria, de modo que el sexo femenino suma el 48,7% frente al 51,3% del masculino.

**Cuadro 8. Efectivos al servicio de la AGE sin el personal de las Fuerzas y Cuerpos de Seguridad del Estado**

Tipos de personal	Hombres	Mujeres	Total
Altos cargos	131	121	252
Personal eventual	370	458	828
Funcionarios	34.141	30.484	64.625
Otro personal	15	2	17
Contratados laborales	13.799	13.860	27.659
Personal estatutario del Ministerio de Defensa	360	1.357	1.717
<b>Total</b>	<b>48.816</b>	<b>46.282</b>	<b>95.098</b>

A continuación se presenta la información por ministerio y tipo de personal, y el personal del Ministerio del Interior destinado en servicios periféricos cuyas nóminas se gestionan de forma descentralizada en las Direcciones Provinciales.

<b>ADMINISTRACIÓN GENERAL DEL ESTADO</b>			
<b>TIPOS DE PERSONAL</b>	<b>Hombres</b>	<b>Mujeres</b>	<b>TOTAL</b>
<b>ALTOS CARGOS</b>	131	121	252
<b>PERSONAL EVENTUAL</b>	370	458	828
<b>FUNCIONARIOS</b>			
GRUPO A1	15.538	7.201	22.739
GRUPO A2	17.637	6.974	24.611
GRUPO C1	132.654	26.324	158.978
GRUPO C2	3.963	7.533	11.496
Grupo E y Agr. Profesionales	39	19	58
<b>TOTAL</b>	169.831	48.051	217.882
<b>OTRO PERSONAL</b>	15	2	17
<b>CONTRATADOS LABORALES</b>			
Cap. I Fijos	12.899	12.016	24.915
Cap. I Eventuales	899	1.844	2.743
Capítulo VI	1	-	1
<b>TOTAL</b>	13.799	13.860	27.659
<b>PERSONAL ESTATUTARIO DEFENSA</b>	360	1.357	1.717
<b>TOTAL</b>	<b>184.506</b>	<b>63.849</b>	<b>248.355</b>

<b>MINISTERIO DE AGRICULTURA, PESCA Y ALIMENTACIÓN</b>			
<b>TIPOS DE PERSONAL</b>	<b>Hombres</b>	<b>Mujeres</b>	<b>TOTAL</b>
<b>ALTOS CARGOS</b>	6	7	13
<b>PERSONAL EVENTUAL</b>	9	3	12
<b>FUNCIONARIOS</b>			
GRUPO A1	322	194	516
GRUPO A2	166	119	285
GRUPO C1	105	78	183
GRUPO C2	129	60	189
Grupo E y Agr. Profesionales	-	3	3
<b>TOTAL</b>	<b>722</b>	<b>454</b>	<b>1.176</b>
<b>CONTRATADOS LABORALES</b>			
Cap. I Fijos	77	121	198
Cap. I Eventuales	15	13	28
Capítulo VI	-	-	-
<b>TOTAL</b>	<b>92</b>	<b>134</b>	<b>226</b>
<b>TOTAL</b>	<b>829</b>	<b>598</b>	<b>1.427</b>

<b>MINISTERIO DE ASUNTOS EXTERIORES, UNIÓN EUROPEA Y COOPERACIÓN</b>			
<b>TIPOS DE PERSONAL</b>	<b>Hombres</b>	<b>Mujeres</b>	<b>TOTAL</b>
<b>ALTOS CARGOS</b>	7	15	22
<b>PERSONAL EVENTUAL</b>	13	14	27
<b>FUNCIONARIOS</b>			
GRUPO A1	665	246	911
GRUPO A2	206	198	404
GRUPO C1	201	171	372
GRUPO C2	157	305	462
Grupo E y Agr. Profesionales	3	2	5
<b>TOTAL</b>	<b>1.232</b>	<b>922</b>	<b>2.154</b>
<b>CONTRATADOS LABORALES</b>			
Cap. I Fijos	1.588	1.839	3.427
Cap. I Eventuales	81	237	318
Capítulo VI	-	-	-
<b>TOTAL</b>	<b>1.669</b>	<b>2.076</b>	<b>3.745</b>
<b>TOTAL</b>	<b>2.921</b>	<b>3.027</b>	<b>5.948</b>



<b>MINISTERIO DE CIENCIA, INNOVACIÓN Y UNIVERSIDADES</b>			
<b>TIPOS DE PERSONAL</b>	<b>Hombres</b>	<b>Mujeres</b>	<b>TOTAL</b>
<b>ALTOS CARGOS</b>	4	2	6
<b>PERSONAL EVENTUAL</b>	9	9	18
<b>FUNCIONARIOS</b>			
GRUPO A1	36	72	108
GRUPO A2	22	37	59
GRUPO C1	28	44	72
GRUPO C2	13	57	70
Grupo E y Agr. Profesionales	-	-	-
<b>TOTAL</b>	<b>99</b>	<b>210</b>	<b>309</b>
<b>CONTRATADOS LABORALES</b>			
Cap. I Fijos	15	14	29
Cap. I Eventuales	-	-	-
Capítulo VI	-	-	-
<b>TOTAL</b>	<b>15</b>	<b>14</b>	<b>29</b>
<b>TOTAL</b>	<b>127</b>	<b>235</b>	<b>362</b>

<b>MINISTERIO DE CULTURA Y DEPORTE</b>			
<b>TIPOS DE PERSONAL</b>	<b>Hombres</b>	<b>Mujeres</b>	<b>TOTAL</b>
<b>ALTOS CARGOS</b>	4	6	10
<b>PERSONAL EVENTUAL</b>	3	6	9
<b>FUNCIONARIOS</b>			
GRUPO A1	104	212	316
GRUPO A2	78	166	244
GRUPO C1	38	103	141
GRUPO C2	45	119	164
Grupo E y Agr. Profesionales	-	3	3
<b>TOTAL</b>	<b>265</b>	<b>603</b>	<b>868</b>
<b>CONTRATADOS LABORALES</b>			
Cap. I Fijos	321	462	783
Cap. I Eventuales	66	211	277
Capítulo VI	-	-	-
<b>TOTAL</b>	<b>387</b>	<b>673</b>	<b>1.060</b>
<b>TOTAL</b>	<b>659</b>	<b>1.288</b>	<b>1.947</b>

<b>MINISTERIO DE DEFENSA</b>			
<b>TIPOS DE PERSONAL</b>	<b>Hombres</b>	<b>Mujeres</b>	<b>TOTAL</b>
<b>ALTOS CARGOS</b>	11	5	16
<b>PERSONAL EVENTUAL</b>	4	10	14
<b>FUNCIONARIOS</b>			
GRUPO A1	188	131	319
GRUPO A2	147	125	272
GRUPO C1	550	690	1.240
GRUPO C2	473	964	1.437
Grupo E y Agr. Profesionales	1	-	1
<b>TOTAL</b>	<b>1.359</b>	<b>1.910</b>	<b>3.269</b>
<b>CONTRATADOS LABORALES</b>			
Cap. I Fijos	6.373	3.526	9.899
Cap. I Eventuales	402	308	710
Capítulo VI	-	-	-
<b>TOTAL</b>	<b>6.775</b>	<b>3.834</b>	<b>10.609</b>
<b>PERSONAL ESTATUTARIO</b>	360	1.357	1.717
<b>TOTAL</b>	<b>8.509</b>	<b>7.116</b>	<b>15.625</b>

<b>MINISTERIO DE ECONOMIA Y EMPRESA</b>			
<b>TIPOS DE PERSONAL</b>	<b>Hombres</b>	<b>Mujeres</b>	<b>TOTAL</b>
<b>ALTOS CARGOS</b>	5	9	14
<b>PERSONAL EVENTUAL</b>	10	3	13
<b>FUNCIONARIOS</b>			
GRUPO A1	218	224	442
GRUPO A2	129	135	264
GRUPO C1	143	132	275
GRUPO C2	176	93	269
Grupo E y Agr. Profesionales	2	1	3
<b>TOTAL</b>	<b>668</b>	<b>585</b>	<b>1.253</b>
<b>CONTRATADOS LABORALES</b>			
Cap. I Fijos	72	109	181
Cap. I Eventuales	2	1	3
Capítulo VI	-	-	-
<b>TOTAL</b>	<b>74</b>	<b>110</b>	<b>184</b>
<b>TOTAL</b>	<b>757</b>	<b>707</b>	<b>1.464</b>

<b>MINISTERIO DE EDUCACIÓN Y FORMACIÓN PROFESIONAL</b>			
<b>TIPOS DE PERSONAL</b>	<b>Hombres</b>	<b>Mujeres</b>	<b>TOTAL</b>
<b>ALTOS CARGOS</b>	6	3	9
<b>PERSONAL EVENTUAL</b>	3	7	10
<b>FUNCIONARIOS</b>			
GRUPO A1	957	1.107	2.064
GRUPO A2	663	1.695	2.358
GRUPO C1	69	125	194
GRUPO C2	70	168	238
Grupo E y Agr. Profesionales	2	-	2
<b>TOTAL</b>	<b>1.761</b>	<b>3.095</b>	<b>4.856</b>
<b>CONTRATADOS LABORALES</b>			
Cap. I Fijos	613	2.708	3.321
Cap. I Eventuales	108	660	768
Capítulo VI	-	-	-
<b>TOTAL</b>	<b>721</b>	<b>3.368</b>	<b>4.089</b>
<b>TOTAL</b>	<b>2.491</b>	<b>6.473</b>	<b>8.964</b>

<b>MINISTERIO DE FOMENTO</b>			
<b>TIPOS DE PERSONAL</b>	<b>Hombres</b>	<b>Mujeres</b>	<b>TOTAL</b>
<b>ALTOS CARGOS</b>	11	5	16
<b>PERSONAL EVENTUAL</b>	8	9	17
<b>FUNCIONARIOS</b>			
GRUPO A1	701	297	998
GRUPO A2	396	240	636
GRUPO C1	253	333	586
GRUPO C2	223	398	621
Grupo E y Agr. Profesionales	4	1	5
<b>TOTAL</b>	<b>1.577</b>	<b>1.269</b>	<b>2.846</b>
<b>OTRO PERSONAL</b>	15	2	17
<b>CONTRATADOS LABORALES</b>			
Cap. I Fijos	1.064	336	1.400
Cap. I Eventuales	3	5	8
Capítulo VI	-	-	-
<b>TOTAL</b>	<b>1.067</b>	<b>341</b>	<b>1.408</b>
<b>TOTAL</b>	<b>2.678</b>	<b>1.626</b>	<b>4.304</b>

<b>MINISTERIO DE HACIENDA</b>			
<b>TIPOS DE PERSONAL</b>	<b>Hombres</b>	<b>Mujeres</b>	<b>TOTAL</b>
<b>ALTOS CARGOS</b>	9	9	18
<b>PERSONAL EVENTUAL</b>	8	13	21
<b>FUNCIONARIOS</b>			
GRUPO A1	741	761	1.502
GRUPO A2	1.085	1.371	2.456
GRUPO C1	666	1.097	1.763
GRUPO C2	380	1.007	1.387
Grupo E y Agr. Profesionales	3	3	6
<b>TOTAL</b>	<b>2.875</b>	<b>4.239</b>	<b>7.114</b>
<b>CONTRATADOS LABORALES</b>			
Cap. I Fijos	283	222	505
Cap. I Eventuales	3	4	7
Capítulo VI	-	-	-
<b>TOTAL</b>	<b>286</b>	<b>226</b>	<b>512</b>
<b>TOTAL</b>	<b>3.178</b>	<b>4.487</b>	<b>7.665</b>

<b>MINISTERIO DE INDUSTRIA, COMERCIO Y TURISMO</b>			
<b>TIPOS DE PERSONAL</b>	<b>Hombres</b>	<b>Mujeres</b>	<b>TOTAL</b>
<b>ALTOS CARGOS</b>	5	4	9
<b>PERSONAL EVENTUAL</b>	10	11	21
<b>FUNCIONARIOS</b>			
GRUPO A1	165	184	349
GRUPO A2	108	211	319
GRUPO C1	76	123	199
GRUPO C2	69	194	263
Grupo E y Agr. Profesionales	3	-	3
<b>TOTAL</b>	<b>421</b>	<b>712</b>	<b>1.133</b>
<b>CONTRATADOS LABORALES</b>			
Cap. I Fijos	139	145	284
Cap. I Eventuales	-	-	-
Capítulo VI	-	-	-
<b>TOTAL</b>	<b>139</b>	<b>145</b>	<b>284</b>
<b>TOTAL</b>	<b>575</b>	<b>872</b>	<b>1.447</b>

<b>MINISTERIO DE INTERIOR</b>			
<b>TIPOS DE PERSONAL</b>	<b>Hombres</b>	<b>Mujeres</b>	<b>TOTAL</b>
<b>ALTOS CARGOS</b>	7	5	12
<b>PERSONAL EVENTUAL</b>	7	9	16
<b>FUNCIONARIOS</b>			
GRUPO A1	9.924	2.004	11.928
GRUPO A2	13.619	1.515	15.134
GRUPO C1	129.079	21.651	150.730
GRUPO C2	934	1.995	2.929
Grupo E y Agr. Profesionales	1	-	1
<b>TOTAL</b>	<b>153.557</b>	<b>27.165</b>	<b>180.722</b>
<b>CONTRATADOS LABORALES</b>			
Cap. I Fijos	958	1.606	2.564
Cap. I Eventuales	113	259	372
Capítulo VI	-	-	-
<b>TOTAL</b>	<b>1.071</b>	<b>1.865</b>	<b>2.936</b>
<b>TOTAL</b>	<b>154.642</b>	<b>29.044</b>	<b>183.686</b>

<b>MINISTERIO DE JUSTICIA</b>			
<b>TIPOS DE PERSONAL</b>	<b>Hombres</b>	<b>Mujeres</b>	<b>TOTAL</b>
<b>ALTOS CARGOS</b>	5	6	11
<b>PERSONAL EVENTUAL</b>	8	7	15
<b>FUNCIONARIOS</b>			
GRUPO A1	339	246	585
GRUPO A2	153	125	278
GRUPO C1	202	309	511
GRUPO C2	294	276	570
Grupo E y Agr. Profesionales	1	-	1
<b>TOTAL</b>	<b>989</b>	<b>956</b>	<b>1.945</b>
<b>CONTRATADOS LABORALES</b>			
Cap. I Fijos	66	44	110
Cap. I Eventuales	19	42	61
Capítulo VI	-	-	-
<b>TOTAL</b>	<b>85</b>	<b>86</b>	<b>171</b>
<b>TOTAL</b>	<b>1.087</b>	<b>1.055</b>	<b>2.142</b>

<b>MINISTERIO DE POLÍTICA TERRITORIAL Y FUNCIÓN PÚBLICA</b>			
<b>TIPOS DE PERSONAL</b>	<b>Hombres</b>	<b>Mujeres</b>	<b>TOTAL</b>
<b>ALTOS CARGOS</b>	16	13	29
<b>PERSONAL EVENTUAL</b>	75	83	158
<b>FUNCIONARIOS</b>			
GRUPO A1	550	716	1.266
GRUPO A2	506	526	1.032
GRUPO C1	848	939	1.787
GRUPO C2	729	1.274	2.003
Grupo E y Agr. Profesionales	14	2	16
<b>TOTAL</b>	<b>2.647</b>	<b>3.457</b>	<b>6.104</b>
<b>CONTRATADOS LABORALES</b>			
Cap. I Fijos	556	340	896
Cap. I Eventuales	41	19	60
Capítulo VI	-	-	-
<b>TOTAL</b>	<b>597</b>	<b>359</b>	<b>956</b>
<b>TOTAL</b>	<b>3.335</b>	<b>3.912</b>	<b>7.247</b>

<b>MINISTERIO DE PRESIDENCIA, RELACIONES CON LAS CORTES E IGUALDAD</b>			
<b>TIPOS DE PERSONAL</b>	<b>Hombres</b>	<b>Mujeres</b>	<b>TOTAL</b>
<b>ALTOS CARGOS</b>	15	14	29
<b>PERSONAL EVENTUAL</b>	187	233	420
<b>FUNCIONARIOS</b>			
GRUPO A1	122	103	225
GRUPO A2	71	44	115
GRUPO C1	124	104	228
GRUPO C2	56	109	165
Grupo E y Agr. Profesionales	2	-	2
<b>TOTAL</b>	<b>375</b>	<b>360</b>	<b>735</b>
<b>CONTRATADOS LABORALES</b>			
Cap. I Fijos	132	118	250
Cap. I Eventuales	10	9	19
Capítulo VI	1	-	1
<b>TOTAL</b>	<b>143</b>	<b>127</b>	<b>270</b>
<b>TOTAL</b>	<b>720</b>	<b>734</b>	<b>1.454</b>

<b>MINISTERIO DE SANIDAD, CONSUMO Y BIENESTAR SOCIAL</b>			
<b>TIPOS DE PERSONAL</b>	<b>Hombres</b>	<b>Mujeres</b>	<b>TOTAL</b>
<b>ALTOS CARGOS</b>	6	6	12
<b>PERSONAL EVENTUAL</b>	3	10	13
<b>FUNCIONARIOS</b>			
GRUPO A1	128	302	430
GRUPO A2	53	142	195
GRUPO C1	59	111	170
GRUPO C2	49	163	212
Grupo E y Agr. Profesionales	-	2	2
<b>TOTAL</b>	<b>289</b>	<b>720</b>	<b>1.009</b>
<b>CONTRATADOS LABORALES</b>			
Cap. I Fijos	93	67	160
Cap. I Eventuales	-	-	-
Capítulo VI	-	-	-
<b>TOTAL</b>	<b>93</b>	<b>67</b>	<b>160</b>
<b>TOTAL</b>	<b>391</b>	<b>803</b>	<b>1.194</b>

<b>MINISTERIO DE TRABAJO, MIGRACIONES Y SEGURIDAD SOCIAL</b>			
<b>TIPOS DE PERSONAL</b>	<b>Hombres</b>	<b>Mujeres</b>	<b>TOTAL</b>
<b>ALTOS CARGOS</b>	9	6	15
<b>PERSONAL EVENTUAL</b>	7	18	25
<b>FUNCIONARIOS</b>			
GRUPO A1	117	158	275
GRUPO A2	131	196	327
GRUPO C1	89	161	250
GRUPO C2	93	200	293
Grupo E y Agr. Profesionales	2	-	2
<b>TOTAL</b>	<b>432</b>	<b>715</b>	<b>1.147</b>
<b>CONTRATADOS LABORALES</b>			
Cap. I Fijos	206	257	463
Cap. I Eventuales	32	75	107
Capítulo VI	-	-	-
<b>TOTAL</b>	<b>238</b>	<b>332</b>	<b>570</b>
<b>TOTAL</b>	<b>686</b>	<b>1.071</b>	<b>1.757</b>

<b>MINISTERIO PARA LA TRANSICIÓN ECOLÓGICA</b>			
<b>TIPOS DE PERSONAL</b>	<b>Hombres</b>	<b>Mujeres</b>	<b>TOTAL</b>
<b>ALTOS CARGOS</b>	5	6	11
<b>PERSONAL EVENTUAL</b>	6	13	19
<b>FUNCIONARIOS</b>			
GRUPO A1	261	244	505
GRUPO A2	104	129	233
GRUPO C1	124	153	277
GRUPO C2	73	151	224
Grupo E y Agr. Profesionales	1	2	3
<b>TOTAL</b>	563	679	1.242
<b>CONTRATADOS LABORALES</b>			
Cap. I Fijos	343	102	445
Cap. I Eventuales	4	1	5
Capítulo VI	-	-	-
<b>TOTAL</b>	347	103	450
<b>TOTAL</b>	<b>921</b>	<b>801</b>	<b>1.722</b>



MINISTERIO DEL INTERIOR. DISTRIBUCIÓN TERRITORIAL			1/2
	Hombres	Mujeres	Total
<b>ANDALUCÍA</b>			
ALMERÍA	274	84	358
CÁDIZ	1.035	560	1.595
CÓRDOBA	356	150	506
GRANADA	393	167	560
HUELVA	367	172	539
JAÉN	268	65	333
JEREZ	-	-	-
MÁLAGA	561	247	808
SEVILLA	943	536	1.479
<b>ARAGÓN</b>			
HUESCA	-	-	-
TERUEL	96	33	129
ZARAGOZA	506	233	739
<b>CANARIAS</b>			
LAS PALMAS	636	391	1.027
SANTA CRUZ DE TENERIFE	334	187	521
<b>CANTABRIA</b>	243	94	337
<b>CASTILLA Y LEÓN</b>			
ÁVILA	80	91	171
BURGOS	172	56	228
LEÓN	358	119	477
PALENCIA	336	114	450
SALAMANCA	365	128	493
SEGOVIA	191	90	281
SORIA	97	22	119
VALLADOLID	188	74	262
ZAMORA	-	-	-
<b>CASTILLA-LA MANCHA</b>			
ALBACETE	132	55	187
CIUDAD REAL	255	53	308
CUENCA	96	39	135
GUADALAJARA	-	-	-
TOLEDO	283	118	401
<b>CIUDAD DE CEUTA</b>	177	41	218
<b>CIUDAD DE MELILLA</b>	159	26	185
<b>COMUNIDAD FORAL DE NAVARRA</b>	140	54	194
<b>COMUNIDAD DE MADRID</b>	2.179	1.136	3.315

<b>MINISTERIO DEL INTERIOR</b>			<b>2/2</b>
	<b>Hombres</b>	<b>Mujeres</b>	<b>Total</b>
<b>COMUNIDAD VALENCIANA</b>			
ALICANTE	652	340	992
CASTELLÓN	512	313	825
VALENCIA	635	394	1.029
<b>EXTREMADURA</b>			
BADAJOS	231	65	296
CÁCERES	173	54	227
<b>GALICIA</b>			
A CORUÑA	369	138	507
LUGO	357	74	431
OURENSE	156	47	203
PONTEVEDRA	357	139	496
VIGO	-	-	-
<b>ISLAS BALEARES</b>	495	299	794
<b>LA RIOJA</b>	137	50	187
<b>PAÍS VASCO</b>			
ALAVA	232	57	289
GUIPÚZCOA	117	40	157
VIZCAYA	137	24	161
<b>PRINCIPADO DE ASTURIAS</b>	341	102	443
<b>REGIÓN DE MURCIA</b>	541	232	773
<b>TOTAL</b>	<b>16.662</b>	<b>7.503</b>	<b>24.165</b>

### 3.2.2. Organismos autónomos

El título II de la LRJSP establece la organización y funcionamiento del sector público institucional estatal. En el artículo 98, define a los organismos autónomos como entidades de derecho público, con personalidad jurídica propia, tesorería y patrimonio propios y autonomía en su gestión. Dependen de la Administración General del Estado, que establece su dirección estratégica, evalúa los resultados de su actividad y el control de su eficacia. En este informe se presentan los datos de los organismos autónomos agrupados por el ministerio del que dependen.

A 31 de diciembre de 2019, el personal destinado en los organismos autónomos asciende a 47.230, siendo un 72,7% funcionarios, en su mayoría del grupo C1. Le sigue en importancia numérica el de contratados laborales con 12.787 efectivos, de los cuales el 83,1% son fijos.

Las categorías que cuentan con menor número de efectivos son las de otro personal y altos cargos, con 11 y 28 efectivos respectivamente.

**Cuadro 9. Efectivos al servicio de los organismos autónomos**

Tipos de personal	Hombres	Mujeres	Total
Altos cargos	17	11	28
Personal eventual	28	22	50
Funcionarios	19.784	14.570	34.354
Otro personal	3	8	11
Contratados laborales	7.331	5.456	12.787
<b>Total</b>	<b>27.163</b>	<b>20.067</b>	<b>47.230</b>

El organismo Jefatura Central de Tráfico (Ministerio de Interior) con 12.637 es el que presenta mayor número de efectivos, de los que 9.085 pertenecen a la Guardia Civil y Cuerpo Nacional de Policía. Le sigue el Servicio Público de Empleo Estatal dependiente del Ministerio de Trabajo, Migraciones y Seguridad Social, con 8.690.

Por el contrario, los organismos con menor plantilla son el Real Patronato sobre Discapacidad (Ministerio de Sanidad, Consumo y Bienestar Social), la Mutualidad General Judicial (Justicia) y la Gerencia de Infraestructura y Equipamiento de la Seguridad del Estado (Interior) con 8, 17 y 26 perceptores respectivamente.

En cuanto a la distribución por sexo, el masculino representa un 57,5% del total. Esta proporción se debe al elevado número de hombres que prestan sus servicios en el organismo Jefatura de Tráfico (Ministerio de Interior), 84,4% de sus 12.637 perceptores. Los otros organismos con mayor porcentaje de hombres en su organización, aunque con plantilla menos numerosa, son el Parque Móvil del Estado (Ministerio de Hacienda), un 89,4% de sus 870 perceptores, y la Mancomunidad de los Canales del Taibilla (Ministerio para la Transición Ecológica) con 84,2% y 292, respectivamente.

Por el contrario, los organismos con mayor porcentaje femenino son la Organización de Trasplantes (Ministerio de Sanidad, Consumo y Bienestar Social) con 86% de sus 43 perceptores, el Centro de Estudios Jurídicos (Ministerio de Justicia) con 79,3% y 25 perceptores, y el Instituto de la Mujer y para la Igualdad de Oportunidades (Ministerio de Presidencia, Relaciones con las Cortes e Igualdad) con el 76,5% de sus 98 perceptores.

**Cuadro 10. Efectivos al servicio de los organismos autónomos.**

**Clasificación por dependencia**

Ministerios	Hombres	Mujeres	Total
Agricultura, Pesca y Alimentación	150	204	354
Ciencia, Innovación y Universidades	1.908	2.236	4.144
Cultura y Deporte	1.085	1.198	2.283
Defensa	979	688	1.667
Economía y Empresa	1.390	2.101	3.491
Fomento	291	168	459
Hacienda	863	198	1.061
Industria, Comercio y Turismo	344	562	906
Interior	10.681	1.982	12.663
Justicia	15	31	46
Política Territorial y Función Pública	367	583	950
Presidencia, Relaciones con las Cortes e Igualdad	831	612	1.443
Sanidad, Consumo y Bienestar Social	135	302	437
Trabajo, Migraciones y Seguridad Social	4.672	7.865	12.537
Transición Ecológica	3.452	1.337	4.789
<b>Total</b>	<b>27.163</b>	<b>20.067</b>	<b>47.230</b>

<b>ORGANISMOS AUTÓNOMOS</b>			
<b>TIPOS DE PERSONAL</b>	<b>Hombres</b>	<b>Mujeres</b>	<b>TOTAL</b>
<b>ALTOS CARGOS</b>	17	11	28
<b>PERSONAL EVENTUAL</b>	28	22	50
<b>FUNCIONARIOS</b>			
GRUPO A1	2.744	2.604	5.348
GRUPO A2	3.305	3.428	6.733
GRUPO C1	11.371	3.778	15.149
GRUPO C2	2.333	4.746	7.079
Grupo E y Agr. Profesionales	31	14	45
<b>TOTAL</b>	19.784	14.570	34.354
<b>OTRO PERSONAL</b>	3	8	11
<b>CONTRATADOS LABORALES</b>			
Cap. I Fijos	6.362	4.263	10.625
Cap. I Eventuales	725	1.023	1.748
Capítulo VI	244	170	414
<b>TOTAL</b>	7.331	5.456	12.787
<b>TOTAL</b>	<b>27.163</b>	<b>20.067</b>	<b>47.230</b>

## MINISTERIO DE AGRICULTURA, PESCA Y ALIMENTACIÓN

1/2

## AGENCIA DE INFORMACIÓN Y CONTROL ALIMENTARIOS, O.A.

TIPOS DE PERSONAL	Hombres	Mujeres	TOTAL
<b>ALTOS CARGOS</b>	-	-	-
<b>PERSONAL EVENTUAL</b>	-	-	-
<b>FUNCIONARIOS</b>			
GRUPO A1	9	11	20
GRUPO A2	21	6	27
GRUPO C1	2	3	5
GRUPO C2	1	3	4
Grupo E y Agr. Profesionales	-	-	-
<b>TOTAL</b>	<b>33</b>	<b>23</b>	<b>56</b>
<b>CONTRATADOS LABORALES</b>			
Cap. I Fijos	2	3	5
Cap. I Eventuales	-	-	-
Capítulo VI	-	-	-
<b>TOTAL</b>	<b>2</b>	<b>3</b>	<b>5</b>
<b>TOTAL</b>	<b>35</b>	<b>26</b>	<b>61</b>

## ENTIDAD ESTATAL DE SEGUROS AGRARIOS, O.A.

TIPOS DE PERSONAL	Hombres	Mujeres	TOTAL
<b>ALTOS CARGOS</b>	-	-	-
<b>PERSONAL EVENTUAL</b>	-	-	-
<b>FUNCIONARIOS</b>			
GRUPO A1	5	10	15
GRUPO A2	7	6	13
GRUPO C1	1	3	4
GRUPO C2	2	8	10
Grupo E y Agr. Profesionales	-	-	-
<b>TOTAL</b>	<b>15</b>	<b>27</b>	<b>42</b>
<b>CONTRATADOS LABORALES</b>			
Cap. I Fijos	-	1	1
Cap. I Eventuales	-	-	-
Capítulo VI	-	-	-
<b>TOTAL</b>	<b>-</b>	<b>1</b>	<b>1</b>
<b>TOTAL</b>	<b>15</b>	<b>28</b>	<b>43</b>

<b>MINISTERIO DE AGRICULTURA, PESCA Y ALIMENTACIÓN</b>			
			<b>2/2</b>
<b>FONDO ESPAÑOL DE GARANTÍA AGRARIA, O.A.</b>			
<b>TIPOS DE PERSONAL</b>	<b>Hombres</b>	<b>Mujeres</b>	<b>TOTAL</b>
<b>ALTOS CARGOS</b>	1	-	1
<b>PERSONAL EVENTUAL</b>	-	-	-
<b>FUNCIONARIOS</b>			
GRUPO A1	26	40	66
GRUPO A2	20	41	61
GRUPO C1	15	29	44
GRUPO C2	14	33	47
Grupo E y Agr. Profesionales	-	-	-
<b>TOTAL</b>	75	143	218
<b>CONTRATADOS LABORALES</b>			
Cap. I Fijos	24	7	31
Cap. I Eventuales	-	-	-
Capítulo VI	-	-	-
<b>TOTAL</b>	24	7	31
<b>TOTAL</b>	<b>100</b>	<b>150</b>	<b>250</b>

<b>MINISTERIO DE CIENCIA, INNOVACIÓN Y UNIVERSIDADES</b>	<b>1/4</b>
--	------------

<b>ORGANISMO AUTÓNOMO AGENCIA NACIONAL DE EVALUACIÓN DE LA CALIDAD Y ACREDITACIÓN (ANECA)</b>			
<b>TIPOS DE PERSONAL</b>	<b>Hombres</b>	<b>Mujeres</b>	<b>TOTAL</b>
<b>ALTOS CARGOS</b>	1	-	1
<b>PERSONAL EVENTUAL</b>	-	-	-
<b>FUNCIONARIOS</b>			
GRUPO A1	2	1	3
GRUPO A2	1	-	1
GRUPO C1	-	-	-
GRUPO C2	-	-	-
Grupo E y Agr. Profesionales	-	-	-
<b>TOTAL</b>	<b>3</b>	<b>1</b>	<b>4</b>
<b>CONTRATADOS LABORALES</b>			
Cap. I Fijos	26	44	70
Cap. I Eventuales	-	6	6
Capítulo VI	-	-	-
<b>TOTAL</b>	<b>26</b>	<b>50</b>	<b>76</b>
<b>TOTAL</b>	<b>30</b>	<b>51</b>	<b>81</b>

<b>CENTRO DE INVESTIGACIONES ENERGÉTICAS, MEDIOAMBIENTALES Y TECNOLÓGICAS, O.A.,M.P</b>			
<b>TIPOS DE PERSONAL</b>	<b>Hombres</b>	<b>Mujeres</b>	<b>TOTAL</b>
<b>ALTOS CARGOS</b>	1	-	1
<b>PERSONAL EVENTUAL</b>	-	-	-
<b>FUNCIONARIOS</b>			
GRUPO A1	239	177	416
GRUPO A2	42	27	59
GRUPO C1	97	64	161
GRUPO C2	22	13	35
Grupo E y Agr. Profesionales	-	-	-
<b>TOTAL</b>	<b>400</b>	<b>281</b>	<b>681</b>
<b>CONTRATADOS LABORALES</b>			
Cap. I Fijos	106	73	179
Cap. I Eventuales	44	30	74
Capítulo VI	177	123	300
<b>TOTAL</b>	<b>327</b>	<b>226</b>	<b>553</b>
<b>TOTAL</b>	<b>728</b>	<b>507</b>	<b>1.235</b>



## MINISTERIO DE CIENCIA, INNOVACIÓN Y UNIVERSIDADES

2/4

## INSTITUTO DE SALUD CARLOS III, O.A.,M.P.

TIPOS DE PERSONAL	Hombres	Mujeres	TOTAL
<b>ALTOS CARGOS</b>	-	1	1
<b>PERSONAL EVENTUAL</b>	-	-	-
<b>FUNCIONARIOS</b>			
GRUPO A1	107	167	274
GRUPO A2	17	63	80
GRUPO C1	20	70	90
GRUPO C2	18	39	57
Grupo E y Agr. Profesionales	1	-	1
<b>TOTAL</b>	<b>163</b>	<b>339</b>	<b>502</b>
<b>CONTRATADOS LABORALES</b>			
Cap. I Fijos	57	117	174
Cap. I Eventuales	56	138	194
Capítulo VI	-	-	-
<b>TOTAL</b>	<b>113</b>	<b>255</b>	<b>368</b>
<b>TOTAL</b>	<b>276</b>	<b>595</b>	<b>871</b>

## INSTITUTO ESPAÑOL DE OCEANOGRAFÍA, O.A.,M.P.

TIPOS DE PERSONAL	Hombres	Mujeres	TOTAL
<b>ALTOS CARGOS</b>	-	-	-
<b>PERSONAL EVENTUAL</b>	-	-	-
<b>FUNCIONARIOS</b>			
GRUPO A1	102	92	194
GRUPO A2	40	29	69
GRUPO C1	48	63	111
GRUPO C2	20	23	43
Grupo E y Agr. Profesionales	-	-	-
<b>TOTAL</b>	<b>210</b>	<b>207</b>	<b>417</b>
<b>CONTRATADOS LABORALES</b>			
Cap. I Fijos	15	14	29
Cap. I Eventuales	33	75	108
Capítulo VI	35	24	59
<b>TOTAL</b>	<b>83</b>	<b>113</b>	<b>196</b>
<b>TOTAL</b>	<b>293</b>	<b>320</b>	<b>613</b>

<b>MINISTERIO DE CIENCIA, INNOVACIÓN Y UNIVERSIDADES</b>	<b>3/4</b>
--	------------

<b>INSTITUTO GEOLÓGICO Y MINERO DE ESPAÑA, O.A.,M.P.</b>
--

TIPOS DE PERSONAL	Hombres	Mujeres	TOTAL
<b>ALTOS CARGOS</b>	-	-	-
<b>PERSONAL EVENTUAL</b>	-	-	-
<b>FUNCIONARIOS</b>			
GRUPO A1	114	63	177
GRUPO A2	17	16	33
GRUPO C1	15	25	40
GRUPO C2	11	12	23
Grupo E y Agr. Profesionales	-	-	-
<b>TOTAL</b>	<b>157</b>	<b>116</b>	<b>273</b>
<b>CONTRATADOS LABORALES</b>			
Cap. I Fijos	25	9	34
Cap. I Eventuales	6	4	10
Capítulo VI	32	23	55
<b>TOTAL</b>	<b>63</b>	<b>36</b>	<b>99</b>
<b>TOTAL</b>	<b>220</b>	<b>152</b>	<b>372</b>

<b>INSTITUTO NACIONAL DE INVESTIGACIÓN Y TECNOLOGÍA AGRARIA Y ALIMENTARIA, O.A.,M.P.</b>
--

TIPOS DE PERSONAL	Hombres	Mujeres	TOTAL
<b>ALTOS CARGOS</b>	-	-	-
<b>PERSONAL EVENTUAL</b>	-	-	-
<b>FUNCIONARIOS</b>			
GRUPO A1	90	129	219
GRUPO A2	26	39	65
GRUPO C1	18	37	55
GRUPO C2	11	13	24
Grupo E y Agr. Profesionales	2	-	2
<b>TOTAL</b>	<b>147</b>	<b>218</b>	<b>365</b>
<b>CONTRATADOS LABORALES</b>			
Cap. I Fijos	66	68	134
Cap. I Eventuales	60	152	212
Capítulo VI	-	-	-
<b>TOTAL</b>	<b>126</b>	<b>220</b>	<b>346</b>
<b>TOTAL</b>	<b>273</b>	<b>438</b>	<b>711</b>

## MINISTERIO DE CIENCIA, INNOVACIÓN Y UNIVERSIDADES

4/4

## ORGANISMO AUTÓNOMO SERVICIO ESPAÑOL PARA LA INTERNACIONALIZACIÓN DE LA EDUCACIÓN, M.P.

TIPOS DE PERSONAL	Hombres	Mujeres	TOTAL
<b>ALTOS CARGOS</b>	-	-	-
<b>PERSONAL EVENTUAL</b>	-	-	-
<b>FUNCIONARIOS</b>			
GRUPO A1	20	47	67
GRUPO A2	9	19	28
GRUPO C1	2	4	6
GRUPO C2	-	2	2
Grupo E y Agr. Profesionales	-	-	-
<b>TOTAL</b>	<b>31</b>	<b>72</b>	<b>103</b>
<b>CONTRATADOS LABORALES</b>			
Cap. I Fijos	2	3	5
Cap. I Eventuales	1	-	1
Capítulo VI	-	-	-
<b>TOTAL</b>	<b>3</b>	<b>3</b>	<b>6</b>
<b>TOTAL</b>	<b>34</b>	<b>75</b>	<b>109</b>

## UNIVERSIDAD INTERNACIONAL MENENDEZ PELAYO, M.P.

TIPOS DE PERSONAL	Hombres	Mujeres	TOTAL
<b>ALTOS CARGOS</b>	-	-	-
<b>PERSONAL EVENTUAL</b>	-	-	-
<b>FUNCIONARIOS</b>			
GRUPO A1	16	12	28
GRUPO A2	3	4	7
GRUPO C1	1	9	10
GRUPO C2	2	8	10
Grupo E y Agr. Profesionales	-	-	-
<b>TOTAL</b>	<b>22</b>	<b>33</b>	<b>55</b>
<b>CONTRATADOS LABORALES</b>			
Cap. I Fijos	30	63	93
Cap. I Eventuales	2	2	4
Capítulo VI	-	-	-
<b>TOTAL</b>	<b>32</b>	<b>65</b>	<b>97</b>
<b>TOTAL</b>	<b>54</b>	<b>98</b>	<b>152</b>

<b>MINISTERIO DE CULTURA Y DEPORTE</b>	<b>1/3</b>
--	------------

<b>BIBLIOTECA NACIONAL DE ESPAÑA, O.A.</b>			
<b>TIPOS DE PERSONAL</b>	<b>Hombres</b>	<b>Mujeres</b>	<b>TOTAL</b>
<b>ALTOS CARGOS</b>	-	1	1
<b>PERSONAL EVENTUAL</b>	-	-	-
<b>FUNCIONARIOS</b>			
GRUPO A1	20	44	64
GRUPO A2	32	83	115
GRUPO C1	23	28	51
GRUPO C2	13	24	37
Grupo E y Agr. Profesionales	1	-	1
<b>TOTAL</b>	<b>89</b>	<b>179</b>	<b>268</b>
<b>CONTRATADOS LABORALES</b>			
Cap. I Fijos	68	69	137
Cap. I Eventuales	4	12	16
Capítulo VI	-	-	-
<b>TOTAL</b>	<b>72</b>	<b>81</b>	<b>153</b>
<b>TOTAL</b>	<b>161</b>	<b>261</b>	<b>422</b>

<b>CONSEJO SUPERIOR DE DEPORTES, O.A.</b>			
<b>TIPOS DE PERSONAL</b>	<b>Hombres</b>	<b>Mujeres</b>	<b>TOTAL</b>
<b>ALTOS CARGOS</b>	1	1	2
<b>PERSONAL EVENTUAL</b>	2	3	5
<b>FUNCIONARIOS</b>			
GRUPO A1	15	13	28
GRUPO A2	18	17	35
GRUPO C1	14	17	31
GRUPO C2	9	18	27
Grupo E y Agr. Profesionales	-	-	-
<b>TOTAL</b>	<b>56</b>	<b>65</b>	<b>121</b>
<b>CONTRATADOS LABORALES</b>			
Cap. I Fijos	45	24	69
Cap. I Eventuales	10	10	20
Capítulo VI	-	-	-
<b>TOTAL</b>	<b>55</b>	<b>34</b>	<b>89</b>
<b>TOTAL</b>	<b>114</b>	<b>103</b>	<b>217</b>

## MINISTERIO DE CULTURA Y DEPORTE

2/3

## GERENCIA DE INFRAESTRUCTURAS Y EQUIPAMIENTO DE CULTURA, O.A.

TIPOS DE PERSONAL	Hombres	Mujeres	TOTAL
<b>ALTOS CARGOS</b>	-	-	-
<b>PERSONAL EVENTUAL</b>	-	-	-
<b>FUNCIONARIOS</b>			
GRUPO A1	12	8	20
GRUPO A2	10	16	26
GRUPO C1	3	12	15
GRUPO C2	5	23	28
Grupo E y Agr. Profesionales	-	-	-
<b>TOTAL</b>	<b>30</b>	<b>59</b>	<b>89</b>
<b>CONTRATADOS LABORALES</b>			
Cap. I Fijos	3	4	7
Cap. I Eventuales	2	-	2
Capítulo VI	-	-	-
<b>TOTAL</b>	<b>5</b>	<b>4</b>	<b>9</b>
<b>TOTAL</b>	<b>35</b>	<b>63</b>	<b>98</b>

## INSTITUTO DE LA CINEMATOGRAFÍA Y DE LAS ARTES AUDIOVISUALES, O.A.

TIPOS DE PERSONAL	Hombres	Mujeres	TOTAL
<b>ALTOS CARGOS</b>	-	1	1
<b>PERSONAL EVENTUAL</b>	-	-	-
<b>FUNCIONARIOS</b>			
GRUPO A1	8	9	17
GRUPO A2	23	11	34
GRUPO C1	10	15	25
GRUPO C2	6	13	19
Grupo E y Agr. Profesionales	-	-	-
<b>TOTAL</b>	<b>47</b>	<b>48</b>	<b>95</b>
<b>CONTRATADOS LABORALES</b>			
Cap. I Fijos	19	19	38
Cap. I Eventuales	27	41	68
Capítulo VI	-	-	-
<b>TOTAL</b>	<b>46</b>	<b>60</b>	<b>106</b>
<b>TOTAL</b>	<b>93</b>	<b>109</b>	<b>202</b>

## MINISTERIO DE CULTURA Y DEPORTE

3/3

## INSTITUTO NACIONAL DE LAS ARTES ESCÉNICAS Y DE LA MÚSICA, O.A.

TIPOS DE PERSONAL	Hombres	Mujeres	TOTAL
<b>ALTOS CARGOS</b>	-	1	1
<b>PERSONAL EVENTUAL</b>	-	-	-
<b>FUNCIONARIOS</b>			
GRUPO A1	50	16	66
GRUPO A2	15	18	33
GRUPO C1	12	24	36
GRUPO C2	8	26	34
Grupo E y Agr. Profesionales	-	-	-
<b>TOTAL</b>	85	84	169
<b>CONTRATADOS LABORALES</b>			
Cap. I Fijos	424	343	767
Cap. I Eventuales	173	234	407
Capítulo VI	-	-	-
<b>TOTAL</b>	597	577	1.174
<b>TOTAL</b>	<b>682</b>	<b>662</b>	<b>1.344</b>

<b>MINISTERIO DE DEFENSA</b>	<b>1/2</b>
------------------------------	------------

<b>INSTITUTO DE VIVIENDA, INFRAESTRUCTURA Y EQUIPAMIENTO DE LA DEFENSA, O.A.</b>
--

TIPOS DE PERSONAL	Hombres	Mujeres	TOTAL
<b>ALTOS CARGOS</b>	-	-	-
<b>PERSONAL EVENTUAL</b>	-	-	-
<b>FUNCIONARIOS</b>			
GRUPO A1	5	3	8
GRUPO A2	10	13	23
GRUPO C1	8	24	32
GRUPO C2	12	22	34
Grupo E y Agr. Profesionales	1	-	1
<b>TOTAL</b>	<b>36</b>	<b>62</b>	<b>98</b>
<b>CONTRATADOS LABORALES</b>			
Cap. I Fijos	39	26	65
Cap. I Eventuales	-	1	1
Capítulo VI	-	-	-
<b>TOTAL</b>	<b>39</b>	<b>27</b>	<b>66</b>
<b>TOTAL</b>	<b>75</b>	<b>89</b>	<b>164</b>

<b>INSTITUTO NACIONAL DE TÉCNICA AEROSPAACIAL ESTEBAN TERRADAS</b>
--

TIPOS DE PERSONAL	Hombres	Mujeres	TOTAL
<b>ALTOS CARGOS</b>	1	-	1
<b>PERSONAL EVENTUAL</b>	-	-	-
<b>FUNCIONARIOS</b>			
GRUPO A1	228	101	329
GRUPO A2	72	32	104
GRUPO C1	108	43	151
GRUPO C2	4	10	14
Grupo E y Agr. Profesionales	-	-	-
<b>TOTAL</b>	<b>412</b>	<b>186</b>	<b>598</b>
<b>CONTRATADOS LABORALES</b>			
Cap. I Fijos	340	127	467
Cap. I Eventuales	77	70	147
Capítulo VI	-	-	-
<b>TOTAL</b>	<b>417</b>	<b>197</b>	<b>614</b>
<b>TOTAL</b>	<b>830</b>	<b>383</b>	<b>1.213</b>

<b>MINISTERIO DE DEFENSA</b>			
			<b>2/2</b>
<b>INSTITUTO SOCIAL DE LAS FUERZAS ARMADAS</b>			
<b>TIPOS DE PERSONAL</b>	<b>Hombres</b>	<b>Mujeres</b>	<b>TOTAL</b>
<b>ALTOS CARGOS</b>	-	-	-
<b>PERSONAL EVENTUAL</b>	-	-	-
<b>FUNCIONARIOS</b>			
GRUPO A1	2	2	4
GRUPO A2	2	2	4
GRUPO C1	18	53	71
GRUPO C2	17	53	70
Grupo E y Agr. Profesionales		-	-
<b>TOTAL</b>	<b>39</b>	<b>110</b>	<b>149</b>
<b>CONTRATADOS LABORALES</b>			
Cap. I Fijos	35	106	141
Cap. I Eventuales	-	-	-
Capítulo VI	-	-	-
<b>TOTAL</b>	<b>35</b>	<b>106</b>	<b>141</b>
<b>TOTAL</b>	<b>74</b>	<b>216</b>	<b>290</b>



**MINISTERIO DE ECONOMÍA Y EMPRESA**

**INSTITUTO DE CONTABILIDAD Y AUDITORÍA DE CUENTAS**

TIPOS DE PERSONAL	Hombres	Mujeres	TOTAL
<b>ALTOS CARGOS</b>	1	-	1
<b>PERSONAL EVENTUAL</b>	-	-	-
<b>FUNCIONARIOS</b>			
GRUPO A1	5	12	17
GRUPO A2	12	15	27
GRUPO C1	5	10	15
GRUPO C2	1	7	8
Grupo E y Agr. Profesionales	-	-	-
<b>TOTAL</b>	23	44	67
<b>CONTRATADOS LABORALES</b>			
Cap. I Fijos	1	6	7
Cap. I Eventuales	-	-	-
Capítulo VI	-	-	-
<b>TOTAL</b>	1	6	7
<b>TOTAL</b>	<b>25</b>	<b>50</b>	<b>75</b>

**INSTITUTO NACIONAL DE ESTADÍSTICA, O.A.**

TIPOS DE PERSONAL	Hombres	Mujeres	TOTAL
<b>ALTOS CARGOS</b>	3	-	3
<b>PERSONAL EVENTUAL</b>	-	-	-
<b>FUNCIONARIOS</b>			
GRUPO A1	132	134	266
GRUPO A2	242	273	515
GRUPO C1	124	142	266
GRUPO C2	47	121	168
Grupo E y Agr. Profesionales	-	-	-
<b>TOTAL</b>	545	670	1.215
<b>CONTRATADOS LABORALES</b>			
Cap. I Fijos	793	1.306	2.099
Cap. I Eventuales	24	75	99
Capítulo VI	-	-	-
<b>TOTAL</b>	817	1.381	2.198
<b>TOTAL</b>	<b>1.365</b>	<b>2.051</b>	<b>3.416</b>

<b>MINISTERIO DE FOMENTO</b>			
<b>CENTRO DE ESTUDIOS Y EXPERIMENTACIÓN DE OBRAS PÚBLICAS</b>			
<b>TIPOS DE PERSONAL</b>	<b>Hombres</b>	<b>Mujeres</b>	<b>TOTAL</b>
<b>ALTOS CARGOS</b>	-	-	-
<b>PERSONAL EVENTUAL</b>	-	-	-
<b>FUNCIONARIOS</b>			
GRUPO A1	91	45	136
GRUPO A2	30	15	45
GRUPO C1	23	10	33
GRUPO C2	7	15	22
Grupo E y Agr. Profesionales	-	-	-
<b>TOTAL</b>	<b>151</b>	<b>85</b>	<b>236</b>
<b>CONTRATADOS LABORALES</b>			
Cap. I Fijos	101	35	136
Cap. I Eventuales	1	4	5
Capítulo VI	-	-	-
<b>TOTAL</b>	<b>102</b>	<b>39</b>	<b>141</b>
<b>TOTAL</b>	<b>253</b>	<b>124</b>	<b>377</b>
<b>CENTRO NACIONAL DE INFORMACIÓN GEOGRÁFICA</b>			
<b>TIPOS DE PERSONAL</b>	<b>Hombres</b>	<b>Mujeres</b>	<b>TOTAL</b>
<b>ALTOS CARGOS</b>	-	-	-
<b>PERSONAL EVENTUAL</b>	-	-	-
<b>FUNCIONARIOS</b>			
GRUPO A1	7	6	13
GRUPO A2	9	11	20
GRUPO C1	10	12	22
GRUPO C2	1	5	6
Grupo E y Agr. Profesionales	-	-	-
<b>TOTAL</b>	<b>27</b>	<b>34</b>	<b>61</b>
<b>CONTRATADOS LABORALES</b>			
Cap. I Fijos	3	7	10
Cap. I Eventuales	8	3	11
Capítulo VI	-	-	-
<b>TOTAL</b>	<b>11</b>	<b>10</b>	<b>21</b>
<b>TOTAL</b>	<b>38</b>	<b>44</b>	<b>82</b>

MINISTERIO DE HACIENDA			1/2
ORGANISMO AUTÓNOMO COMISIONADO PARA EL MERCADO DE TABACOS			
TIPOS DE PERSONAL	Hombres	Mujeres	TOTAL
<b>ALTOS CARGOS</b>	-	-	-
<b>PERSONAL EVENTUAL</b>	-	-	-
<b>FUNCIONARIOS</b>			
GRUPO A1	9	4	13
GRUPO A2	11	9	20
GRUPO C1	2	6	8
GRUPO C2	1	6	7
Grupo E y Agr. Profesionales	-	-	-
<b>TOTAL</b>	<b>23</b>	<b>25</b>	<b>48</b>
<b>CONTRATADOS LABORALES</b>			
Cap. I Fijos	1	1	2
Cap. I Eventuales	-	-	-
Capítulo VI	-	-	-
<b>TOTAL</b>	<b>1</b>	<b>1</b>	<b>2</b>
<b>TOTAL</b>	<b>24</b>	<b>26</b>	<b>50</b>
INSTITUTO DE ESTUDIOS FISCALES			
TIPOS DE PERSONAL	Hombres	Mujeres	TOTAL
<b>ALTOS CARGOS</b>	1	-	1
<b>PERSONAL EVENTUAL</b>	-	-	-
<b>FUNCIONARIOS</b>			
GRUPO A1	18	18	36
GRUPO A2	12	26	38
GRUPO C1	6	10	16
GRUPO C2	4	19	23
Grupo E y Agr. Profesionales	-	-	-
<b>TOTAL</b>	<b>40</b>	<b>73</b>	<b>113</b>
<b>CONTRATADOS LABORALES</b>			
Cap. I Fijos	20	7	27
Cap. I Eventuales	-	-	-
Capítulo VI	-	-	-
<b>TOTAL</b>	<b>20</b>	<b>7</b>	<b>27</b>
<b>TOTAL</b>	<b>61</b>	<b>80</b>	<b>141</b>

## MINISTERIO DE HACIENDA

2/2

## PARQUE MÓVIL DEL ESTADO

TIPOS DE PERSONAL	Hombres	Mujeres	TOTAL
<b>ALTOS CARGOS</b>	1	-	1
<b>PERSONAL EVENTUAL</b>	-	-	-
<b>FUNCIONARIOS</b>			
GRUPO A1	3	4	7
GRUPO A2	9	7	16
GRUPO C1	15	15	30
GRUPO C2	80	17	97
Grupo E y Agr. Profesionales	-	-	-
<b>TOTAL</b>	107	43	150
<b>CONTRATADOS LABORALES</b>			
Cap. I Fijos	574	39	613
Cap. I Eventuales	96	10	106
Capítulo VI	-	-	-
<b>TOTAL</b>	670	49	719
<b>TOTAL</b>	<b>778</b>	<b>92</b>	<b>870</b>

<b>MINISTERIO DE INDUSTRIA, COMERCIO Y TURISMO</b>	<b>1/2</b>
--	------------

<b>CENTRO ESPAÑOL DE METROLOGÍA, O.A.,M.P.</b>
--

TIPOS DE PERSONAL	Hombres	Mujeres	TOTAL
<b>ALTOS CARGOS</b>	-	-	-
<b>PERSONAL EVENTUAL</b>	-	-	-
<b>FUNCIONARIOS</b>			
GRUPO A1	7	13	20
GRUPO A2	9	3	12
GRUPO C1	1	4	5
GRUPO C2	1	3	4
Grupo E y Agr. Profesionales	-	-	-
<b>TOTAL</b>	<b>18</b>	<b>23</b>	<b>41</b>
<b>CONTRATADOS LABORALES</b>			
Cap. I Fijos	22	20	42
Cap. I Eventuales	4	-	4
Capítulo VI	-	-	-
<b>TOTAL</b>	<b>26</b>	<b>20</b>	<b>46</b>
<b>TOTAL</b>	<b>44</b>	<b>43</b>	<b>87</b>

<b>INSTITUTO DE TURISMO DE ESPAÑA, O.A.</b>
---

TIPOS DE PERSONAL	Hombres	Mujeres	TOTAL
<b>ALTOS CARGOS</b>	-	-	-
<b>PERSONAL EVENTUAL</b>	-	-	-
<b>FUNCIONARIOS</b>			
GRUPO A1	34	36	70
GRUPO A2	5	23	28
GRUPO C1	11	9	20
GRUPO C2	15	21	36
Grupo E y Agr. Profesionales	-	1	1
<b>TOTAL</b>	<b>65</b>	<b>90</b>	<b>155</b>
<b>CONTRATADOS LABORALES</b>			
Cap. I Fijos	66	121	187
Cap. I Eventuales	-	3	3
Capítulo VI	-	-	-
<b>TOTAL</b>	<b>66</b>	<b>124</b>	<b>190</b>
<b>TOTAL</b>	<b>131</b>	<b>214</b>	<b>345</b>

MINISTERIO DE INDUSTRIA, COMERCIO Y TURISMO			2/2
OFICINA ESPAÑOLA DE PATENTES Y MARCAS, O.A			
TIPOS DE PERSONAL	Hombres	Mujeres	TOTAL
<b>ALTOS CARGOS</b>	1	-	1
<b>PERSONAL EVENTUAL</b>	-	-	-
<b>FUNCIONARIOS</b>			
GRUPO A1	79	132	211
GRUPO A2	15	26	41
GRUPO C1	32	50	82
GRUPO C2	26	87	113
Grupo E y Agr. Profesionales	-	1	1
<b>TOTAL</b>	152	296	448
<b>CONTRATADOS LABORALES</b>			
Cap. I Fijos	16	9	25
Cap. I Eventuales	-	-	-
Capítulo VI	-	-	-
<b>TOTAL</b>	16	9	25
<b>TOTAL</b>	<b>169</b>	<b>305</b>	<b>474</b>

<b>MINISTERIO DE INTERIOR</b>			
<b>GERENCIA DE INFRAESTRUCTURA Y EQUIPAMIENTO DE LA SEGURIDAD DEL ESTADO</b>			
<b>TIPOS DE PERSONAL</b>	<b>Hombres</b>	<b>Mujeres</b>	<b>TOTAL</b>
<b>ALTOS CARGOS</b>	-	-	-
<b>PERSONAL EVENTUAL</b>	-	-	-
<b>FUNCIONARIOS</b>			
GRUPO A1	12	1	13
GRUPO A2	1	-	1
GRUPO C1	4	3	7
GRUPO C2	1	3	4
Grupo E y Agr. Profesionales	-	-	-
<b>TOTAL</b>	<b>18</b>	<b>7</b>	<b>25</b>
<b>CONTRATADOS LABORALES</b>			
Cap. I Fijos	-	-	-
Cap. I Eventuales	-	1	1
Capítulo VI	-	-	-
<b>TOTAL</b>	<b>-</b>	<b>1</b>	<b>1</b>
<b>TOTAL</b>	<b>18</b>	<b>8</b>	<b>26</b>
<b>JEFATURA CENTRAL DE TRÁFICO</b>			
<b>TIPOS DE PERSONAL</b>	<b>Hombres</b>	<b>Mujeres</b>	<b>TOTAL</b>
<b>ALTOS CARGOS</b>	1	-	1
<b>PERSONAL EVENTUAL</b>	-	-	-
<b>FUNCIONARIOS</b>			
GRUPO A1	335	98	433
GRUPO A2	778	114	892
GRUPO C1	8.991	824	9.815
GRUPO C2	439	821	1.240
Grupo E y Agr. Profesionales	5	4	9
<b>TOTAL</b>	<b>10.548</b>	<b>1.841</b>	<b>12.389</b>
<b>CONTRATADOS LABORALES</b>			
Cap. I Fijos	110	106	216
Cap. I Eventuales	4	27	31
Capítulo VI	-	-	-
<b>TOTAL</b>	<b>114</b>	<b>133</b>	<b>247</b>
<b>TOTAL</b>	<b>10.663</b>	<b>1.974</b>	<b>12.637</b>

<b>MINISTERIO DE JUSTICIA</b>			
<b>CENTRO DE ESTUDIOS JURÍDICOS</b>			
<b>TIPOS DE PERSONAL</b>	<b>Hombres</b>	<b>Mujeres</b>	<b>TOTAL</b>
<b>ALTOS CARGOS</b>	-	-	-
<b>PERSONAL EVENTUAL</b>	-	-	-
<b>FUNCIONARIOS</b>			
GRUPO A1	1	6	7
GRUPO A2	1	5	6
GRUPO C1	3	4	7
GRUPO C2	-	5	5
Grupo E y Agr. Profesionales	-	-	-
<b>TOTAL</b>	<b>5</b>	<b>20</b>	<b>25</b>
<b>CONTRATADOS LABORALES</b>			
Cap. I Fijos	1	2	3
Cap. I Eventuales	-	1	1
Capítulo VI	-	-	-
<b>TOTAL</b>	<b>1</b>	<b>3</b>	<b>4</b>
<b>TOTAL</b>	<b>6</b>	<b>23</b>	<b>29</b>
<b>MUTUALIDAD GENERAL JUDICIAL</b>			
<b>TIPOS DE PERSONAL</b>	<b>Hombres</b>	<b>Mujeres</b>	<b>TOTAL</b>
<b>ALTOS CARGOS</b>	-	-	-
<b>PERSONAL EVENTUAL</b>	-	-	-
<b>FUNCIONARIOS</b>			
GRUPO A1	4	4	8
GRUPO A2	2	1	3
GRUPO C1	3	2	5
GRUPO C2	-	1	1
Grupo E y Agr. Profesionales	-	-	-
<b>TOTAL</b>	<b>9</b>	<b>8</b>	<b>17</b>
<b>CONTRATADOS LABORALES</b>			
Cap. I Fijos	-	-	-
Cap. I Eventuales	-	-	-
Capítulo VI	-	-	-
<b>TOTAL</b>	<b>-</b>	<b>-</b>	<b>-</b>
<b>TOTAL</b>	<b>9</b>	<b>8</b>	<b>17</b>



**MINISTERIO DE POLÍTICA TERRITORIAL Y FUNCIÓN PÚBLICA**

**INSTITUTO NACIONAL DE ADMINISTRACIÓN PÚBLICA**

TIPOS DE PERSONAL	Hombres	Mujeres	TOTAL
<b>ALTOS CARGOS</b>	-	1	1
<b>PERSONAL EVENTUAL</b>	-	-	-
<b>FUNCIONARIOS</b>			
GRUPO A1	9	23	32
GRUPO A2	12	15	27
GRUPO C1	2	23	25
GRUPO C2	3	28	31
Grupo E y Agr. Profesionales	1	-	1
<b>TOTAL</b>	<b>27</b>	<b>89</b>	<b>116</b>
<b>CONTRATADOS LABORALES</b>			
Cap. I Fijos	17	7	24
Cap. I Eventuales	-	-	-
Capítulo VI	-	-	-
<b>TOTAL</b>	<b>17</b>	<b>7</b>	<b>24</b>
<b>TOTAL</b>	<b>44</b>	<b>97</b>	<b>141</b>

**MUTUALIDAD GENERAL DE FUNCIONARIOS CIVILES DEL ESTADO**

TIPOS DE PERSONAL	Hombres	Mujeres	TOTAL
<b>ALTOS CARGOS</b>	-	-	-
<b>PERSONAL EVENTUAL</b>	-	-	-
<b>FUNCIONARIOS</b>			
GRUPO A1	30	46	76
GRUPO A2	39	49	88
GRUPO C1	101	144	245
GRUPO C2	102	229	331
Grupo E y Agr. Profesionales	-	-	-
<b>TOTAL</b>	<b>272</b>	<b>468</b>	<b>740</b>
<b>CONTRATADOS LABORALES</b>			
Cap. I Fijos	51	17	68
Cap. I Eventuales	-	1	1
Capítulo VI	-	-	-
<b>TOTAL</b>	<b>51</b>	<b>18</b>	<b>69</b>
<b>TOTAL</b>	<b>323</b>	<b>486</b>	<b>809</b>

**MINISTERIO DE PRESIDENCIA, RELACIONES CON LAS CORTES E IGUALDAD**

1/2

**CENTRO DE ESTUDIOS POLÍTICOS Y CONSTITUCIONALES, O.A.**

TIPOS DE PERSONAL	Hombres	Mujeres	TOTAL
<b>ALTOS CARGOS</b>	-	1	1
<b>PERSONAL EVENTUAL</b>	-	-	-
<b>FUNCIONARIOS</b>			
GRUPO A1	1	6	7
GRUPO A2	2	3	5
GRUPO C1	2	2	4
GRUPO C2	5	6	11
Grupo E y Agr. Profesionales	-	-	-
<b>TOTAL</b>	<b>10</b>	<b>17</b>	<b>27</b>
<b>CONTRATADOS LABORALES</b>			
Cap. I Fijos	6	9	15
Cap. I Eventuales	3	1	4
Capítulo VI	-	-	-
<b>TOTAL</b>	<b>9</b>	<b>10</b>	<b>19</b>
<b>TOTAL</b>	<b>19</b>	<b>28</b>	<b>47</b>

**CENTRO DE INVESTIGACIONES SOCIOLOGICAS, O.A.**

TIPOS DE PERSONAL	Hombres	Mujeres	TOTAL
<b>ALTOS CARGOS</b>	1	-	1
<b>PERSONAL EVENTUAL</b>	-	-	-
<b>FUNCIONARIOS</b>			
GRUPO A1	4	6	10
GRUPO A2	1	7	8
GRUPO C1	2	3	5
GRUPO C2	4	11	15
Grupo E y Agr. Profesionales	-	-	-
<b>TOTAL</b>	<b>11</b>	<b>27</b>	<b>38</b>
<b>CONTRATADOS LABORALES</b>			
Cap. I Fijos	15	27	42
Cap. I Eventuales	-	-	-
Capítulo VI	-	-	-
<b>TOTAL</b>	<b>15</b>	<b>27</b>	<b>42</b>
<b>TOTAL</b>	<b>27</b>	<b>54</b>	<b>81</b>

## MINISTERIO DE PRESIDENCIA, RELACIONES CON LAS CORTES E IGUALDADS

2/2

## CONSEJO DE ADMINISTRACIÓN DEL PATRIMONIO NACIONAL

TIPOS DE PERSONAL	Hombres	Mujeres	TOTAL
<b>ALTOS CARGOS</b>	2	-	2
<b>PERSONAL EVENTUAL</b>	26	19	45
<b>FUNCIONARIOS</b>			
GRUPO A1	28	22	50
GRUPO A2	47	15	62
GRUPO C1	58	26	84
GRUPO C2	7	18	25
Grupo E y Agr. Profesionales	-	-	-
<b>TOTAL</b>	140	81	221
<b>CONTRATADOS LABORALES</b>			
Cap. I Fijos	564	315	879
Cap. I Eventuales	30	40	70
Capítulo VI	-	-	-
<b>TOTAL</b>	594	355	949
<b>TOTAL</b>	<b>762</b>	<b>455</b>	<b>1.217</b>

## INSTITUTO DE LA MUJER Y PARA LA IGUALDAD DE OPORTUNIDADES, O.A.

TIPOS DE PERSONAL	Hombres	Mujeres	TOTAL
<b>ALTOS CARGOS</b>	-	1	1
<b>PERSONAL EVENTUAL</b>	-	-	-
<b>FUNCIONARIOS</b>			
GRUPO A1	6	14	20
GRUPO A2	5	19	24
GRUPO C1	3	10	13
GRUPO C2	3	19	22
Grupo E y Agr. Profesionales	-	-	-
<b>TOTAL</b>	17	62	79
<b>CONTRATADOS LABORALES</b>			
Cap. I Fijos	-	-	-
Cap. I Eventuales	6	12	18
Capítulo VI	-	-	-
<b>TOTAL</b>	6	12	18
<b>TOTAL</b>	<b>23</b>	<b>75</b>	<b>98</b>

MINISTERIO DE SANIDAD, CONSUMO Y BIENESTAR SOCIAL			1/2
AGENCIA ESPAÑOLA DE CONSUMO, SEGURIDAD ALIMENTARIA Y NUTRICIÓN			
TIPOS DE PERSONAL	Hombres	Mujeres	TOTAL
<b>ALTOS CARGOS</b>	-	-	-
<b>PERSONAL EVENTUAL</b>	-	-	-
<b>FUNCIONARIOS</b>			
GRUPO A1	28	77	105
GRUPO A2	3	9	12
GRUPO C1	13	16	29
GRUPO C2	-	11	11
Grupo E y Agr. Profesionales	-	-	-
<b>TOTAL</b>	<b>44</b>	<b>113</b>	<b>157</b>
<b>CONTRATADOS LABORALES</b>			
Cap. I Fijos	11	30	41
Cap. I Eventuales	-	-	-
Capítulo VI	-	-	-
<b>TOTAL</b>	<b>11</b>	<b>30</b>	<b>41</b>
<b>TOTAL</b>	<b>55</b>	<b>143</b>	<b>198</b>
ORGANISMO AUTÓNOMO INSTITUTO DE LA JUVENTUD			
TIPOS DE PERSONAL	Hombres	Mujeres	TOTAL
<b>ALTOS CARGOS</b>	-	1	1
<b>PERSONAL EVENTUAL</b>	-	-	-
<b>FUNCIONARIOS</b>			
GRUPO A1	3	8	11
GRUPO A2	9	24	33
GRUPO C1	7	11	18
GRUPO C2	12	19	31
Grupo E y Agr. Profesionales	-	-	-
<b>TOTAL</b>	<b>31</b>	<b>62</b>	<b>93</b>
<b>CONTRATADOS LABORALES</b>			
Cap. I Fijos	24	21	45
Cap. I Eventuales	16	33	49
Capítulo VI	-	-	-
<b>TOTAL</b>	<b>40</b>	<b>54</b>	<b>94</b>
<b>TOTAL</b>	<b>71</b>	<b>117</b>	<b>188</b>

## MINISTERIO DE SANIDAD, CONSUMO Y BIENESTAR SOCIAL

2/2

## O.A. ORGANIZACIÓN NACIONAL DE TRASPLANTES

TIPOS DE PERSONAL	Hombres	Mujeres	TOTAL
<b>ALTOS CARGOS</b>	-	1	1
<b>PERSONAL EVENTUAL</b>	-	-	-
<b>FUNCIONARIOS</b>			
GRUPO A1	4	11	15
GRUPO A2	2	16	18
GRUPO C1	-	3	3
GRUPO C2	-	6	6
Grupo E y Agr. Profesionales	-	-	-
<b>TOTAL</b>	<b>6</b>	<b>36</b>	<b>42</b>
<b>CONTRATADOS LABORALES</b>			
Cap. I Fijos	-	-	-
Cap. I Eventuales	-	-	-
Capítulo VI	-	-	-
<b>TOTAL</b>	<b>-</b>	<b>-</b>	<b>-</b>
<b>TOTAL</b>	<b>6</b>	<b>37</b>	<b>43</b>

## O.A. REAL PATRONATO SOBRE DISCAPACIDAD

TIPOS DE PERSONAL	Hombres	Mujeres	TOTAL
<b>ALTOS CARGOS</b>	-	-	-
<b>PERSONAL EVENTUAL</b>	-	-	-
<b>FUNCIONARIOS</b>			
GRUPO A1	1	1	2
GRUPO A2	-	2	2
GRUPO C1	-	-	-
GRUPO C2	1	2	3
Grupo E y Agr. Profesionales	-	-	-
<b>TOTAL</b>	<b>2</b>	<b>5</b>	<b>7</b>
<b>CONTRATADOS LABORALES</b>			
Cap. I Fijos	1	-	1
Cap. I Eventuales	-	-	-
Capítulo VI	-	-	-
<b>TOTAL</b>	<b>1</b>	<b>-</b>	<b>1</b>
<b>TOTAL</b>	<b>3</b>	<b>5</b>	<b>8</b>

<b>MINISTERIO DE TRABAJO, MIGRACIONES Y SEGURIDAD SOCIAL</b>	<b>1/2</b>
--	------------

<b>FONDO DE GARANTÍA SALARIAL</b>			
<b>TIPOS DE PERSONAL</b>	<b>Hombres</b>	<b>Mujeres</b>	<b>TOTAL</b>
<b>ALTOS CARGOS</b>	-	-	-
<b>PERSONAL EVENTUAL</b>	-	-	-
<b>FUNCIONARIOS</b>			
GRUPO A1	35	23	58
GRUPO A2	48	61	109
GRUPO C1	30	54	84
GRUPO C2	56	68	124
Grupo E y Agr. Profesionales	1	-	1
<b>TOTAL</b>	<b>170</b>	<b>206</b>	<b>376</b>
<b>CONTRATADOS LABORALES</b>			
Cap. I Fijos	9	3	12
Cap. I Eventuales	-	-	-
Capítulo VI	-	-	-
<b>TOTAL</b>	<b>9</b>	<b>3</b>	<b>12</b>
<b>TOTAL</b>	<b>179</b>	<b>209</b>	<b>388</b>

<b>INSTITUTO NACIONAL DE SEGURIDAD Y SALUD EN EL TRABAJO, O.A., M.P.</b>			
<b>TIPOS DE PERSONAL</b>	<b>Hombres</b>	<b>Mujeres</b>	<b>TOTAL</b>
<b>ALTOS CARGOS</b>	-	-	-
<b>PERSONAL EVENTUAL</b>	-	-	-
<b>FUNCIONARIOS</b>			
GRUPO A1	47	96	143
GRUPO A2	18	11	29
GRUPO C1	14	26	40
GRUPO C2	17	29	46
Grupo E y Agr. Profesionales	1	1	2
<b>TOTAL</b>	<b>97</b>	<b>163</b>	<b>260</b>
<b>OTRO PERSONAL</b>	-	8	8
<b>CONTRATADOS LABORALES</b>			
Cap. I Fijos	24	13	37
Cap. I Eventuales	-	-	-
Capítulo VI	-	-	-
<b>TOTAL</b>	<b>24</b>	<b>13</b>	<b>37</b>
<b>TOTAL</b>	<b>121</b>	<b>184</b>	<b>305</b>

<b>MINISTERIO DE TRABAJO, MIGRACIONES Y SEGURIDAD SOCIAL</b>	<b>2/2</b>
--	------------

<b>ORGANISMO AUTÓNOMO ORGANISMO ESTATAL INSPECCIÓN DE TRABAJO Y SEGURIDAD SOCIAL</b>
--

TIPOS DE PERSONAL	Hombres	Mujeres	TOTAL
<b>ALTOS CARGOS</b>	-	1	1
<b>PERSONAL EVENTUAL</b>	-	-	-
<b>FUNCIONARIOS</b>			
GRUPO A1	362	551	913
GRUPO A2	481	732	1.213
GRUPO C1	118	268	386
GRUPO C2	186	354	540
Grupo E y Agr. Profesionales	8	5	13
<b>TOTAL</b>	<b>1.155</b>	<b>1.910</b>	<b>3.065</b>
<b>CONTRATADOS LABORALES</b>			
Cap. I Fijos	45	41	86
Cap. I Eventuales	1	1	2
Capítulo VI	-	-	-
<b>TOTAL</b>	<b>46</b>	<b>42</b>	<b>88</b>
<b>TOTAL</b>	<b>1.201</b>	<b>1.953</b>	<b>3.154</b>

<b>SERVICIO PÚBLICO DE EMPLEO ESTATAL</b>
---

TIPOS DE PERSONAL	Hombres	Mujeres	TOTAL
<b>ALTOS CARGOS</b>	1	-	1
<b>PERSONAL EVENTUAL</b>	-	-	-
<b>FUNCIONARIOS</b>			
GRUPO A1	73	94	167
GRUPO A2	795	1.281	2.076
GRUPO C1	972	1.272	2.244
GRUPO C2	972	2.224	3.196
Grupo E y Agr. Profesionales	10	2	12
<b>TOTAL</b>	<b>2.822</b>	<b>4.873</b>	<b>7.695</b>
<b>OTRO PERSONAL</b>	3	-	3
<b>CONTRATADOS LABORALES</b>			
Cap. I Fijos	341	633	974
Cap. I Eventuales	4	13	17
Capítulo VI	-	-	-
<b>TOTAL</b>	<b>345</b>	<b>646</b>	<b>991</b>
<b>TOTAL</b>	<b>3.171</b>	<b>5.519</b>	<b>8.690</b>

MINISTERIO PARA LA TRANSICIÓN ECOLÓGICA			1/6
CONFEDERACIÓN HIDROGRÁFICA DEL CANTÁBRICO, O.A.			
TIPOS DE PERSONAL	Hombres	Mujeres	TOTAL
<b>ALTOS CARGOS</b>	-	-	-
<b>PERSONAL EVENTUAL</b>	-	-	-
<b>FUNCIONARIOS</b>			
GRUPO A1	23	13	36
GRUPO A2	26	17	43
GRUPO C1	33	24	57
GRUPO C2	9	22	31
Grupo E y Agr. Profesionales	-	-	-
<b>TOTAL</b>	<b>91</b>	<b>76</b>	<b>167</b>
<b>CONTRATADOS LABORALES</b>			
Cap. I Fijos	58	30	88
Cap. I Eventuales	2	-	2
Capítulo VI	-	-	-
<b>TOTAL</b>	<b>60</b>	<b>30</b>	<b>90</b>
<b>TOTAL</b>	<b>151</b>	<b>106</b>	<b>257</b>
CONFEDERACIÓN HIDROGRÁFICA DEL DUERO, O.A.			
TIPOS DE PERSONAL	Hombres	Mujeres	TOTAL
<b>ALTOS CARGOS</b>	-	-	-
<b>PERSONAL EVENTUAL</b>	-	-	-
<b>FUNCIONARIOS</b>			
GRUPO A1	29	23	52
GRUPO A2	41	28	69
GRUPO C1	48	37	85
GRUPO C2	13	23	36
Grupo E y Agr. Profesionales	-	-	-
<b>TOTAL</b>	<b>131</b>	<b>111</b>	<b>242</b>
<b>CONTRATADOS LABORALES</b>			
Cap. I Fijos	276	40	316
Cap. I Eventuales	-	6	6
Capítulo VI	-	-	-
<b>TOTAL</b>	<b>276</b>	<b>46</b>	<b>322</b>
<b>TOTAL</b>	<b>407</b>	<b>157</b>	<b>564</b>



## MINISTERIO PARA LA TRANSICIÓN ECOLÓGICA

2/6

## CONFEDERACIÓN HIDROGRÁFICA DEL EBRO, O.A.

TIPOS DE PERSONAL	Hombres	Mujeres	TOTAL
<b>ALTOS CARGOS</b>	-	-	-
<b>PERSONAL EVENTUAL</b>	-	-	-
<b>FUNCIONARIOS</b>			
GRUPO A1	37	31	68
GRUPO A2	36	28	64
GRUPO C1	50	66	116
GRUPO C2	24	67	91
Grupo E y Agr. Profesionales	-	-	-
<b>TOTAL</b>	<b>147</b>	<b>192</b>	<b>339</b>
<b>CONTRATADOS LABORALES</b>			
Cap. I Fijos	426	60	486
Cap. I Eventuales	1	-	1
Capítulo VI	-	-	-
<b>TOTAL</b>	<b>427</b>	<b>60</b>	<b>487</b>
<b>TOTAL</b>	<b>574</b>	<b>252</b>	<b>826</b>

## CONFEDERACIÓN HIDROGRÁFICA DEL GUADALQUIVIR, O.A.

TIPOS DE PERSONAL	Hombres	Mujeres	TOTAL
<b>ALTOS CARGOS</b>	-	-	-
<b>PERSONAL EVENTUAL</b>	-	-	-
<b>FUNCIONARIOS</b>			
GRUPO A1	37	17	54
GRUPO A2	36	20	56
GRUPO C1	55	24	79
GRUPO C2	35	34	69
Grupo E y Agr. Profesionales	-	-	-
<b>TOTAL</b>	<b>163</b>	<b>95</b>	<b>258</b>
<b>CONTRATADOS LABORALES</b>			
Cap. I Fijos	338	46	384
Cap. I Eventuales	6	8	14
Capítulo VI	-	-	-
<b>TOTAL</b>	<b>344</b>	<b>54</b>	<b>398</b>
<b>TOTAL</b>	<b>507</b>	<b>149</b>	<b>656</b>

## MINISTERIO PARA LA TRANSICIÓN ECOLÓGICA

3/6

## CONFEDERACIÓN HIDROGRÁFICA DEL GUADIANA, O.A.

TIPOS DE PERSONAL	Hombres	Mujeres	TOTAL
<b>ALTOS CARGOS</b>	-	-	-
<b>PERSONAL EVENTUAL</b>	-	-	-
<b>FUNCIONARIOS</b>			
GRUPO A1	30	10	40
GRUPO A2	40	13	53
GRUPO C1	49	20	69
GRUPO C2	15	29	44
Grupo E y Agr. Profesionales	-	-	-
<b>TOTAL</b>	<b>134</b>	<b>72</b>	<b>206</b>
<b>CONTRATADOS LABORALES</b>			
Cap. I Fijos	306	22	328
Cap. I Eventuales	1	1	2
Capítulo VI	-	-	-
<b>TOTAL</b>	<b>307</b>	<b>23</b>	<b>330</b>
<b>TOTAL</b>	<b>441</b>	<b>95</b>	<b>536</b>

## CONFEDERACIÓN HIDROGRÁFICA DEL JÚCAR, O.A.

TIPOS DE PERSONAL	Hombres	Mujeres	TOTAL
<b>ALTOS CARGOS</b>	-	-	-
<b>PERSONAL EVENTUAL</b>	-	-	-
<b>FUNCIONARIOS</b>			
GRUPO A1	37	20	57
GRUPO A2	34	27	61
GRUPO C1	51	37	88
GRUPO C2	20	27	47
Grupo E y Agr. Profesionales	-	-	-
<b>TOTAL</b>	<b>142</b>	<b>111</b>	<b>253</b>
<b>CONTRATADOS LABORALES</b>			
Cap. I Fijos	121	23	144
Cap. I Eventuales	-	-	-
Capítulo VI	-	-	-
<b>TOTAL</b>	<b>121</b>	<b>23</b>	<b>144</b>
<b>TOTAL</b>	<b>263</b>	<b>134</b>	<b>397</b>

## MINISTERIO PARA LA TRANSICIÓN ECOLÓGICA

4/6

## CONFEDERACIÓN HIDROGRÁFICA DEL MIÑO-SIL, O.A.

TIPOS DE PERSONAL	Hombres	Mujeres	TOTAL
<b>ALTOS CARGOS</b>	-	-	-
<b>PERSONAL EVENTUAL</b>	-	-	-
<b>FUNCIONARIOS</b>			
GRUPO A1	14	13	27
GRUPO A2	15	18	33
GRUPO C1	17	16	33
GRUPO C2	10	16	26
Grupo E y Agr. Profesionales	-	-	-
<b>TOTAL</b>	<b>56</b>	<b>63</b>	<b>119</b>
<b>CONTRATADOS LABORALES</b>			
Cap. I Fijos	41	11	52
Cap. I Eventuales	11	5	16
Capítulo VI	-	-	-
<b>TOTAL</b>	<b>52</b>	<b>16</b>	<b>68</b>
<b>TOTAL</b>	<b>108</b>	<b>79</b>	<b>187</b>

## CONFEDERACIÓN HIDROGRÁFICA DEL SEGURA, O.A.

TIPOS DE PERSONAL	Hombres	Mujeres	TOTAL
<b>ALTOS CARGOS</b>	-	-	-
<b>PERSONAL EVENTUAL</b>	-	-	-
<b>FUNCIONARIOS</b>			
GRUPO A1	38	7	45
GRUPO A2	34	20	54
GRUPO C1	27	29	56
GRUPO C2	10	20	30
Grupo E y Agr. Profesionales	-	-	-
<b>TOTAL</b>	<b>109</b>	<b>76</b>	<b>185</b>
<b>CONTRATADOS LABORALES</b>			
Cap. I Fijos	130	31	161
Cap. I Eventuales	-	-	-
Capítulo VI	-	-	-
<b>TOTAL</b>	<b>130</b>	<b>31</b>	<b>161</b>
<b>TOTAL</b>	<b>239</b>	<b>107</b>	<b>346</b>

MINISTERIO PARA LA TRANSICIÓN ECOLÓGICA

5/6

CONFEDERACIÓN HIDROGRÁFICA DEL TAJO, O.A.

TIPOS DE PERSONAL	Hombres	Mujeres	TOTAL
<b>ALTOS CARGOS</b>	-	-	-
<b>PERSONAL EVENTUAL</b>	-	-	-
<b>FUNCIONARIOS</b>			
GRUPO A1	29	15	44
GRUPO A2	30	21	51
GRUPO C1	38	20	58
GRUPO C2	9	17	26
Grupo E y Agr. Profesionales	-	-	-
<b>TOTAL</b>	<b>106</b>	<b>73</b>	<b>179</b>
<b>CONTRATADOS LABORALES</b>			
Cap. I Fijos	246	36	282
Cap. I Eventuales	1	1	2
Capítulo VI	-	-	-
<b>TOTAL</b>	<b>247</b>	<b>37</b>	<b>284</b>
<b>TOTAL</b>	<b>353</b>	<b>110</b>	<b>463</b>

INSTITUTO PARA LA REESTRUCTURACIÓN DE LA MINERÍA DEL CARBÓN Y DESARROLLO ALTERNATIVO DE LAS COMARCAS MINERAS, O.A.

TIPOS DE PERSONAL	Hombres	Mujeres	TOTAL
<b>ALTOS CARGOS</b>	-	-	-
<b>PERSONAL EVENTUAL</b>	-	-	-
<b>FUNCIONARIOS</b>			
GRUPO A1	6	3	9
GRUPO A2	1	5	6
GRUPO C1	-	4	4
GRUPO C2	1	1	2
Grupo E y Agr. Profesionales	-	-	-
<b>TOTAL</b>	<b>8</b>	<b>13</b>	<b>21</b>
<b>CONTRATADOS LABORALES</b>			
Cap. I Fijos	4	13	17
Cap. I Eventuales	-	-	-
Capítulo VI	-	-	-
<b>TOTAL</b>	<b>4</b>	<b>13</b>	<b>17</b>
<b>TOTAL</b>	<b>12</b>	<b>26</b>	<b>38</b>

## MINISTERIO PARA LA TRANSICIÓN ECOLÓGICA

6/6

## MANCOMUNIDAD DE LOS CANALES DEL TAIBILLA, O.A.

TIPOS DE PERSONAL	Hombres	Mujeres	TOTAL
<b>ALTOS CARGOS</b>	-	-	-
<b>PERSONAL EVENTUAL</b>	-	-	-
<b>FUNCIONARIOS</b>			
GRUPO A1	6	5	11
GRUPO A2	14	3	17
GRUPO C1	8	8	16
GRUPO C2	6	5	11
Grupo E y Agr. Profesionales	-	-	-
<b>TOTAL</b>	<b>34</b>	<b>21</b>	<b>55</b>
<b>CONTRATADOS LABORALES</b>			
Cap. I Fijos	201	23	224
Cap. I Eventuales	11	2	13
Capítulo VI	-	-	-
<b>TOTAL</b>	<b>212</b>	<b>25</b>	<b>237</b>
<b>TOTAL</b>	<b>246</b>	<b>46</b>	<b>292</b>

## ORGANISMO AUTÓNOMO PARQUES NACIONALES

TIPOS DE PERSONAL	Hombres	Mujeres	TOTAL
<b>ALTOS CARGOS</b>	-	-	-
<b>PERSONAL EVENTUAL</b>	-	-	-
<b>FUNCIONARIOS</b>			
GRUPO A1	20	11	31
GRUPO A2	15	14	29
GRUPO C1	28	11	39
GRUPO C2	15	7	22
Grupo E y Agr. Profesionales	-	-	-
<b>TOTAL</b>	<b>78</b>	<b>43</b>	<b>121</b>
<b>CONTRATADOS LABORALES</b>			
Cap. I Fijos	73	33	106
Cap. I Eventuales	-	-	-
Capítulo VI	-	-	-
<b>TOTAL</b>	<b>73</b>	<b>33</b>	<b>106</b>
<b>TOTAL</b>	<b>151</b>	<b>76</b>	<b>227</b>

### 3.2.3. Agencias estatales

Con la entrada en vigor en octubre de 2016 de la LRJSP, y en aplicación de su disposición derogatoria única, la Ley 28/2006, de 18 de julio, de Agencias estatales para la mejora de los servicios públicos queda derogada, si bien se estableció en la propia ley un período transitorio de tres años, que expiró el día 2 de octubre de 2019, para que las agencias existentes se adaptaran a la nueva normativa.

Ante la falta de adaptación en plazo, la Circular 3/2019, emitida por la Abogacía General del Estado, sobre las consecuencias de la falta de adaptación de los organismos públicos a la LRJSP concluye que el vencimiento del plazo no puede conllevar a su extinción, si bien no exime a las entidades de la obligación legal de adaptación. Estarán sujetas a su propio régimen jurídico con dos matizaciones: no podrán mantener aquellas especialidades que generen deficiencias importantes en el control de ingresos y gastos causantes de una situación de desequilibrio financiero en el momento de su adaptación (disposición adicional cuarta de la LRJSP) y les serán de aplicación los principios establecidos en el Capítulo I del Título II, el régimen de control previsto en el artículo 85 y 92.2, y lo dispuesto en los artículos 87, 94, 96, 97 si se transformaran, fusionaran, disolvieran o liquidaran (disposición transitoria segunda de la Ley 40/2015, de 1 de octubre).

Por tanto, a fecha de este informe siguen existiendo nueve agencias estatales que cuentan con 14.252 efectivos, siendo la Agencia Estatal Consejo Superior de Investigaciones Científicas, M.P., con 10.545, la que mayor número de empleados engloba.

Por tipo de personal, más de la mitad son funcionarios (54%), siendo la proporción aún mayor en la Agencia Estatal de Seguridad Aérea, la Agencia Estatal de Investigación, M.P. y la Agencia Española de Medicamentos y Productos Sanitarios, con el 96,3%, 94,2% y 94%, respectivamente.

Le sigue el colectivo de contratados laborales con 6.496 efectivos en su mayoría destinados en la Agencia Estatal del Consejo Superior de Investigaciones Científicas (84,7%).

La distribución por sexo es cercana a la paridad en términos globales, siendo ligeramente superior a favor del número de hombres (51,2%), si bien no es homogéneo en todas las entidades. En los siguientes cuadros observamos cómo existe una proporción marcadamente masculina en la Agencia Estatal de Meteorología, la Agencia Estatal del Boletín Oficial del Estado y en la Agencia Estatal de Seguridad Ferroviaria, con un porcentaje del 66%, 65,5% y 62,1%; mientras, en la Agencia Española de Medicamentos y Productos Sanitarios la proporción femenina es claramente dominante, con el 82,7% de su personal.

**Cuadro 11. Efectivos destinados en agencias estatales.**

**Distribución por tipos de personal**

<b>Tipos de personal</b>	<b>Hombres</b>	<b>Mujeres</b>	<b>Total</b>
Altos cargos	5	4	9
Funcionarios	4.018	3.673	7.691
Otro personal	35	21	56
Contratados laborales	3.237	3.259	6.496
<b>Total</b>	<b>7.295</b>	<b>6.957</b>	<b>14.252</b>

**Cuadro 12. Efectivos destinados en agencias estatales**

<b>Agencia estatal</b>	<b>Hombres</b>	<b>Mujeres</b>	<b>Total</b>
Agencia Española de Protección de la Salud en el Deporte	28	56	84
Agencia Española de Cooperación Internacional para el Desarrollo	403	494	897
Agencia Estatal de Investigación, M.P.	77	128	205
Agencia Estatal de Meteorología	777	401	1.178
Agencia Estatal de Seguridad Aérea	229	176	405
Agencia Estatal de Seguridad Ferroviaria	64	39	103
Agencia Española de Medicamentos y Productos Sanitarios	94	419	513
Agencia Estatal del Boletín Oficial del Estado	211	111	322
Agencia Estatal del Consejo Superior de Investigaciones Científicas , M.P.	5.412	5.133	10.545
<b>Total</b>	<b>7.295</b>	<b>6.957</b>	<b>14.252</b>

AGENCIA ESPAÑOLA DE PROTECCIÓN DE LA SALUD EN EL DEPORTE			
TIPOS DE PERSONAL	Hombres	Mujeres	TOTAL
<b>ALTOS CARGOS</b>	1	-	1
<b>PERSONAL EVENTUAL</b>	-	-	-
<b>FUNCIONARIOS</b>			
GRUPO A1	5	3	8
GRUPO A2	3	2	5
GRUPO C1	1	-	1
GRUPO C2	2	4	6
Grupo E y Agr. Profesionales	-	-	-
<b>TOTAL</b>	<b>11</b>	<b>9</b>	<b>20</b>
<b>CONTRATADOS LABORALES</b>			
Cap. I Fijos	13	40	53
Cap. I Eventuales	3	7	10
Capítulo VI	-	-	-
<b>TOTAL</b>	<b>16</b>	<b>47</b>	<b>63</b>
<b>TOTAL</b>	<b>28</b>	<b>56</b>	<b>84</b>

AGENCIA ESPAÑOLA DE COOPERACIÓN INTERNACIONAL PARA EL DESARROLLO			
TIPOS DE PERSONAL	Hombres	Mujeres	TOTAL
<b>ALTOS CARGOS</b>	-	1	1
<b>PERSONAL EVENTUAL</b>	-	-	-
<b>FUNCIONARIOS</b>			
GRUPO A1	32	70	102
GRUPO A2	28	77	105
GRUPO C1	31	31	62
GRUPO C2	19	55	74
Grupo E y Agr. Profesionales	-	-	-
<b>TOTAL</b>	<b>110</b>	<b>233</b>	<b>343</b>
<b>CONTRATADOS LABORALES</b>			
Cap. I Fijos	243	227	470
Cap. I Eventuales	50	33	83
Capítulo VI	-	-	-
<b>TOTAL</b>	<b>293</b>	<b>260</b>	<b>553</b>
<b>TOTAL</b>	<b>403</b>	<b>494</b>	<b>897</b>



<b>AGENCIA ESPAÑOLA DE INVESTIGACIÓN, M.P.</b>			
<b>TIPOS DE PERSONAL</b>	<b>Hombres</b>	<b>Mujeres</b>	<b>TOTAL</b>
<b>ALTOS CARGOS</b>	1	-	1
<b>PERSONAL EVENTUAL</b>	-	-	-
<b>FUNCIONARIOS</b>			
GRUPO A1	24	52	76
GRUPO A2	20	35	55
GRUPO C1	15	19	34
GRUPO C2	11	17	28
Grupo E y Agr. Profesionales	-	-	-
<b>TOTAL</b>	<b>70</b>	<b>123</b>	<b>193</b>
<b>CONTRATADOS LABORALES</b>			
Cap. I Fijos	6	5	11
Cap. I Eventuales	-	-	-
Capítulo VI	-	-	-
<b>TOTAL</b>	<b>6</b>	<b>5</b>	<b>11</b>
<b>TOTAL</b>	<b>77</b>	<b>128</b>	<b>205</b>

<b>AGENCIA ESPAÑOLA DE METEOROLOGÍA</b>			
<b>TIPOS DE PERSONAL</b>	<b>Hombres</b>	<b>Mujeres</b>	<b>TOTAL</b>
<b>ALTOS CARGOS</b>	1	-	1
<b>PERSONAL EVENTUAL</b>	-	-	-
<b>FUNCIONARIOS</b>			
GRUPO A1	157	43	200
GRUPO A2	169	112	281
GRUPO C1	348	185	533
GRUPO C2	14	14	28
Grupo E y Agr. Profesionales	-	-	-
<b>TOTAL</b>	<b>688</b>	<b>354</b>	<b>1.042</b>
<b>OTRO PERSONAL</b>	35	21	56
<b>CONTRATADOS LABORALES</b>			
Cap. I Fijos	50	15	65
Cap. I Eventuales	3	11	14
Capítulo VI	-	-	-
<b>TOTAL</b>	<b>53</b>	<b>26</b>	<b>79</b>
<b>TOTAL</b>	<b>777</b>	<b>401</b>	<b>1.178</b>

<b>AGENCIA ESTATAL DE SEGURIDAD AÉREA</b>			
<b>TIPOS DE PERSONAL</b>	<b>Hombres</b>	<b>Mujeres</b>	<b>TOTAL</b>
<b>ALTOS CARGOS</b>	-	1	1
<b>PERSONAL EVENTUAL</b>	-	-	-
<b>FUNCIONARIOS</b>			
GRUPO A1	133	83	216
GRUPO A2	73	53	126
GRUPO C1	9	10	19
GRUPO C2	8	20	28
Grupo E y Agr. Profesionales	-	1	1
<b>TOTAL</b>	<b>223</b>	<b>167</b>	<b>390</b>
<b>CONTRATADOS LABORALES</b>			
Cap. I Fijos	6	8	14
Cap. I Eventuales	-	-	-
Capítulo VI	-	-	-
<b>TOTAL</b>	<b>6</b>	<b>8</b>	<b>14</b>
<b>TOTAL</b>	<b>229</b>	<b>176</b>	<b>405</b>

<b>AGENCIA ESTATAL DE SEGURIDAD FERROVIARIA</b>			
<b>TIPOS DE PERSONAL</b>	<b>Hombres</b>	<b>Mujeres</b>	<b>TOTAL</b>
<b>ALTOS CARGOS</b>	1	-	1
<b>PERSONAL EVENTUAL</b>	-	-	-
<b>FUNCIONARIOS</b>			
GRUPO A1	28	9	37
GRUPO A2	19	12	31
GRUPO C1	2	5	7
GRUPO C2	3	8	11
Grupo E y Agr. Profesionales	-	-	-
<b>TOTAL</b>	<b>52</b>	<b>34</b>	<b>86</b>
<b>CONTRATADOS LABORALES</b>			
Cap. I Fijos	11	5	16
Cap. I Eventuales	-	-	-
Capítulo VI	-	-	-
<b>TOTAL</b>	<b>11</b>	<b>5</b>	<b>16</b>
<b>TOTAL</b>	<b>64</b>	<b>39</b>	<b>103</b>

AGENCIA ESPAÑOLA DE MEDICAMENTOS Y PRODUCTOS SANITARIOS			
TIPOS DE PERSONAL	Hombres	Mujeres	TOTAL
<b>ALTOS CARGOS</b>	-	1	1
<b>PERSONAL EVENTUAL</b>	-	-	-
<b>FUNCIONARIOS</b>			
GRUPO A1	62	351	413
GRUPO A2	5	5	10
GRUPO C1	14	32	46
GRUPO C2	3	10	13
Grupo E y Agr. Profesionales	-	-	-
<b>TOTAL</b>	<b>84</b>	<b>398</b>	<b>482</b>
<b>CONTRATADOS LABORALES</b>			
Cap. I Fijos	10	15	25
Cap. I Eventuales	-	5	5
Capítulo VI	-	-	-
<b>TOTAL</b>	<b>10</b>	<b>20</b>	<b>30</b>
<b>TOTAL</b>	<b>94</b>	<b>419</b>	<b>513</b>

AGENCIA ESTATAL DEL BOLETÍN OFICIAL DEL ESTADO			
TIPOS DE PERSONAL	Hombres	Mujeres	TOTAL
<b>ALTOS CARGOS</b>	1	-	1
<b>PERSONAL EVENTUAL</b>	-	-	-
<b>FUNCIONARIOS</b>			
GRUPO A1	8	10	18
GRUPO A2	15	12	27
GRUPO C1	18	19	37
GRUPO C2	4	8	12
Grupo E y Agr. Profesionales	-	-	-
<b>TOTAL</b>	<b>45</b>	<b>49</b>	<b>94</b>
<b>CONTRATADOS LABORALES</b>			
Cap. I Fijos	165	62	227
Cap. I Eventuales	-	-	-
Capítulo VI	-	-	-
<b>TOTAL</b>	<b>165</b>	<b>62</b>	<b>227</b>
<b>TOTAL</b>	<b>211</b>	<b>111</b>	<b>322</b>

<b>AGENCIA ESTATAL DEL CONSEJO SUPERIOR DE INVESTIGACIONES CIENTÍFICAS, M.P.</b>			
<b>TIPOS DE PERSONAL</b>	<b>Hombres</b>	<b>Mujeres</b>	<b>TOTAL</b>
<b>ALTOS CARGOS</b>	-	1	1
<b>PERSONAL EVENTUAL</b>	-	-	-
<b>FUNCIONARIOS</b>			
GRUPO A1	2.008	1.256	3.264
GRUPO A2	307	323	630
GRUPO C1	320	495	815
GRUPO C2	99	232	331
Grupo E y Agr. Profesionales	1	-	1
<b>TOTAL</b>	<b>2.735</b>	<b>2.306</b>	<b>5.041</b>
<b>CONTRATADOS LABORALES</b>			
Cap. I Fijos	438	248	686
Cap. I Eventuales	202	305	507
Capítulo VI	2.037	2.273	4.310
<b>TOTAL</b>	<b>2.677</b>	<b>2.826</b>	<b>5.503</b>
<b>TOTAL</b>	<b>5.412</b>	<b>5.133</b>	<b>10.545</b>

### 3.2.4. Otras entidades del sector público estatal

En este epígrafe se incluyen el resto de organismos que conforman el sector público estatal administrativo, detallados en el artículo 3 de la LGP: las autoridades administrativas independientes, las universidades públicas no transferidas, los organismos y entidades de derecho público vinculados o dependientes de la Administración General del Estado y los consorcios.

Las autoridades administrativas independientes son entidades de derecho público vinculadas a la Administración General del Estado y con personalidad jurídica propia, reguladas en los artículos 109 y 110 de la LRJSP, cuyas funciones de regulación o supervisión sobre sectores económicos o actividades determinadas exigen que mantengan independencia funcional o una especial autonomía respecto de la Administración General del Estado.

Según el INVESPE son cinco las autoridades administrativas independientes existentes a fecha del estudio: la Comisión Nacional de los Mercados y la Competencia, la Comisión Nacional del Mercado de Valores, el Consejo de Seguridad Nuclear, la Agencia de Protección de Datos, y el Consejo de Transparencia y Buen Gobierno.

La única Universidad pública no transferida de ámbito estatal es la Universidad Nacional de Educación a Distancia (UNED), creada por Decreto 2310/1972, de 18 de agosto, cuyos estatutos fueron aprobados por Real Decreto 426/2005, de 14 de abril, y su plantilla es de 2.460 empleados.

El colectivo de organismos y entidades de derecho público vinculados o dependientes de la Administración General del Estado está formado por 15 entidades estatales de derecho público, entre ellos el Centro Nacional de Inteligencia (CNI) del que, por ser información clasificada y secreta según artículo 5.1 de la Ley 11/2002, no se facilitan sus datos de empleo en este informe.

Otros cinco organismos no tienen personal propio. Son el Centro Universitario de la Guardia Civil y los cuatro Centros Universitarios de la Defensa, ubicados en la Academia General Militar de Zaragoza, en la Academia General del Aire de San Javier, en la Academia Central de la Defensa y en la Escuela Naval Militar de Marín.

A continuación, se detallan los datos de los restantes 9 organismos y entidades existentes a 31 de diciembre de 2019: Agencia Estatal de Administración Tributaria, Autoridad Independiente de Responsabilidad Fiscal, Consejo Económico y Social, Consorcio de la Zona Especial Canaria, Instituto Cervantes, Museo Nacional del Prado, Museo Nacional Centro de Arte Reina Sofía, Obra Pía de los Santos Lugares, Trabajo Penitenciario y Formación para el Empleo.

Se incluye además información agregada de los consorcios a los que hace mención el artículo 2.2.d de la LGP, que a 31 de diciembre de 2019 son veinticinco.

A 31 de diciembre de 2019 el personal que engloba este apartado suma 34.850, de los que 28.245 lo hacían en organismos y entidades de derecho público vinculados o dependientes de la Administración General del Estado definidos en el artículo 3.1.b. de la LGP.

**Cuadro 13 Efectivos al servicio de otras entidades del sector público estatal**

Otras entidades del sector público estatal	Hombres	Mujeres	Total
Autoridades administrativas independientes	708	872	1.580
Universidad pública no transferida (UNED)	982	1.374	2.356
Otros entes de derecho público vinculados o dependientes de la AGE	13.083	15.162	28.245
Consorcios (LGP, artículo 2.2.d)	1.384	1.285	2.669
<b>Total</b>	<b>16.157</b>	<b>18.693</b>	<b>34.850</b>

**Cuadro 14. Efectivos al servicio de otras entidades del sector público estatal.**

**Clasificación por tipos de personal**

Tipos de personal	Hombres	Mujeres	Total
Altos cargos	21	12	33
Personal eventual	13	23	36
Funcionarios	12.250	14.650	26.900
Otro personal	14	6	20
Contratados laborales	3.859	4.002	7.861
<b>Total</b>	<b>16.157</b>	<b>18.693</b>	<b>34.850</b>

Por tipo de personal, el colectivo de funcionarios agrupa con diferencia el mayor número de efectivos, y que con 26.900 empleados representa el 77,2%, siendo el 54,5% mujeres, en su mayoría destinados en la Agencia Estatal de Administración Tributaria (90%).

**Cuadro 15. Efectivos al servicio de las autoridades administrativas independientes**

<b>Autoridades administrativas independientes</b>	<b>Hombres</b>	<b>Mujeres</b>	<b>Total</b>
Agencia Española de Protección de Datos	77	83	160
Comisión Nacional de los Mercados y la Competencia	220	304	524
Comisión Nacional del Mercado de Valores	199	242	441
Consejo de Seguridad Nuclear	205	228	433
Consejo de Transparencia y Buen Gobierno	7	15	22
<b>Total</b>	<b>708</b>	<b>872</b>	<b>1.580</b>

En los efectivos destinados en las autoridades administrativas independientes, el número de mujeres es superior al de hombres en todas las entidades, al igual que ocurre en los organismos y entidades de derecho público vinculados o dependientes de la Administración General del Estado, con la excepción de los organismos Trabajo Penitenciario y Formación para el Empleo y la Obra Pía de los Santos Lugares.

**Cuadro 16. Efectivos al servicio de otros entes de derecho público vinculados o dependientes de la AGE**

<b>Otros entes de derecho público vinculados o dependientes de la AGE</b>	<b>Hombres</b>	<b>Mujeres</b>	<b>Total</b>
Agencia Estatal de Administración Tributaria	11.978	13.620	25.598
Autoridad Independiente de Responsabilidad Fiscal	23	32	55
Consejo Económico y Social	19	41	60
Consorcio de la Zona Especial Canaria	9	15	24
Instituto Cervantes	343	595	938
Museo Nacional Centro de Arte Reina Sofía	167	456	623
Museo Nacional del Prado	245	305	550
Obra Pía de los Santos Lugares	4	-	4
Trabajo Penitenciario y Formación para el Empleo	295	98	393
<b>Total</b>	<b>13.083</b>	<b>15.162</b>	<b>28.245</b>

En el cuadro anterior vemos cómo la Agencia Estatal de Administración Tributaria es la entidad con mayor número de efectivos, con 25.598. De ellos, el 94,6% son funcionarios, siendo los grupos C1 y A2 los más numerosos.

**Gráfico 3. Personal de la AEAT. Clasificación por tipos de personal**

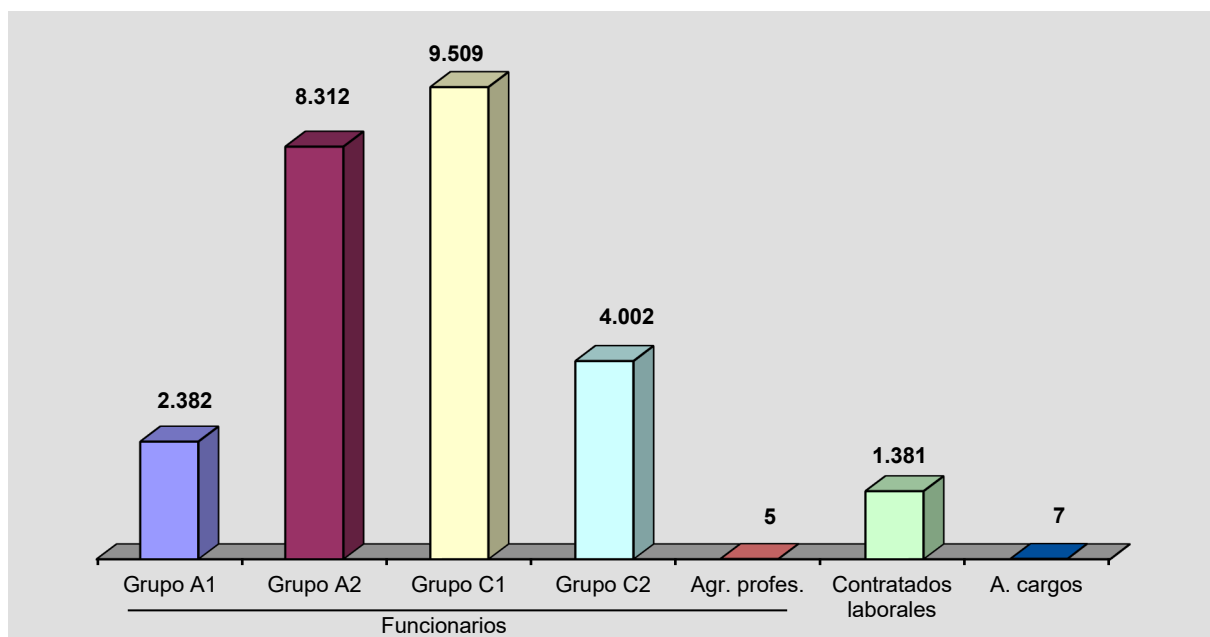

La mayor parte del personal de la Agencia Estatal de la Administración Tributaria están destinados en servicios periféricos (86,3%).

**Cuadro 17. Efectivos destinados en la AEAT. Clasificación por tipos de personal y destino**

Tipos de personal	Servicios Centrales	Servicios Periféricos	Total	Hombres	Mujeres
Altos cargos	7	-	7	5	2
Funcionarios	3.313	20.897	24.210	11.115	13.095
Contratados laborales	196	1.185	1.381	858	523
<b>Total</b>	<b>3.516</b>	<b>22.082</b>	<b>25.598</b>	<b>11.978</b>	<b>13.620</b>



PERSONAL DE LA AEAT. DISTRIBUCIÓN TERRITORIAL			1/2
	Hombres	Mujeres	Total
<b>ANDALUCÍA</b>			
ALMERÍA	167	123	290
CÁDIZ	343	240	583
CÓRDOBA	179	128	307
GRANADA	215	139	354
HUELVA	120	79	199
JAÉN	140	75	215
JEREZ	65	40	105
MÁLAGA	411	320	731
SEVILLA	432	499	931
<b>ARAGÓN</b>			
HUESCA	33	72	105
TERUEL	28	32	60
ZARAGOZA	226	253	479
<b>CANARIAS</b>			
LAS PALMAS	301	270	571
SANTA CRUZ DE TENERIFE	207	241	448
<b>CANTABRIA</b>	135	203	338
<b>CASTILLA Y LEÓN</b>			
ÁVILA	30	36	66
BURGOS	70	124	194
LEÓN	96	109	205
PALENCIA	31	35	66
SALAMANCA	93	61	154
SEGOVIA	29	36	65
SORIA	19	48	67
VALLADOLID	172	197	369
ZAMORA	36	36	72
<b>CASTILLA-LA MANCHA</b>			
ALBACETE	81	76	157
CIUDAD REAL	104	79	183
CUENCA	43	33	76
GUADALAJARA	32	48	80
TOLEDO	166	147	313
<b>CATALUÑA</b>			
BARCELONA	1.183	1.890	3.073
GIRONA	137	210	347
LLEIDA	95	121	216
TARRAGONA	122	169	291
<b>CIUDAD DE CEUTA</b>	32	20	52
<b>CIUDAD DE MELILLA</b>	38	17	55

PERONAL DE LA AEAT. DISTRIBUCIÓN TERRITORIAL			2/2
	Hombres	Mujeres	Total
<b>COMUNIDAD FORAL DE NAVARRA</b>	34	37	71
<b>COMUNIDAD DE MADRID</b>	1.250	2.082	3.332
<b>COMUNIDAD VALENCIANA</b>			
ALICANTE	388	381	769
CASTELLÓN	115	170	285
VALENCIA	661	775	1.436
<b>EXTREMADURA</b>			
BADAJOS	135	121	256
CÁCERES	103	78	181
<b>GALICIA</b>			
A CORUÑA	319	333	652
LUGO	83	68	151
OURENSE	75	112	187
PONTEVEDRA	143	119	262
VIGO	134	155	289
<b>ISLAS BALEARES</b>	279	377	656
<b>LA RIOJA</b>	85	103	188
<b>PAÍS VASCO</b>			
ALAVA	14	24	38
GUIPÚZCOA	18	46	64
VIZCAYA	94	110	204
<b>PRINCIPADO DE ASTURIAS</b>			
OVIEDO	180	188	368
GIJÓN	75	102	177
<b>REGIÓN DE MURCIA</b>			
CARTAGENA	122	61	183
MURCIA	277	239	516
<b>TOTAL</b>	<b>10.195</b>	<b>11.887</b>	<b>22.082</b>

<b>AUTORIDADES ADMINISTRATIVAS INDEPENDIENTES</b>	<b>1/3</b>
---	------------

<b>AGENCIA ESPAÑOLA DE PROTECCIÓN DE DATOS</b>
--

TIPOS DE PERSONAL	Hombres	Mujeres	TOTAL
<b>ALTOS CARGOS</b>	-	1	1
<b>PERSONAL EVENTUAL</b>	-	-	-
<b>FUNCIONARIOS</b>			
GRUPO A1	27	11	38
GRUPO A2	27	30	57
GRUPO C1	11	19	30
GRUPO C2	11	20	31
Grupo E y Agr. Profesionales	-	-	-
<b>TOTAL</b>	<b>76</b>	<b>80</b>	<b>156</b>
<b>CONTRATADOS LABORALES</b>			
Cap. I Fijos	-	1	1
Cap. I Eventuales	1	1	2
Capítulo VI	-	-	-
<b>TOTAL</b>	<b>1</b>	<b>2</b>	<b>3</b>
<b>TOTAL</b>	<b>77</b>	<b>83</b>	<b>160</b>

<b>COMISIÓN NACIONAL DE LOS MERCADOS Y LA COMPETENCIA</b>
---

TIPOS DE PERSONAL	Hombres	Mujeres	TOTAL
<b>ALTOS CARGOS</b>	6	4	10
<b>PERSONAL EVENTUAL</b>	1	2	3
<b>FUNCIONARIOS</b>			
GRUPO A1	38	45	83
GRUPO A2	20	30	50
GRUPO C1	11	15	26
GRUPO C2	12	26	38
Grupo E y Agr. Profesionales	-	-	-
<b>TOTAL</b>	<b>81</b>	<b>116</b>	<b>197</b>
<b>CONTRATADOS LABORALES</b>			
Cap. I Fijos	131	181	312
Cap. I Eventuales	1	1	2
Capítulo VI	-	-	-
<b>TOTAL</b>	<b>132</b>	<b>182</b>	<b>314</b>
<b>TOTAL</b>	<b>220</b>	<b>304</b>	<b>524</b>

<b>AUTORIDADES ADMINISTRATIVAS INDEPENDIENTES</b>	<b>2/3</b>
---	------------

<b>COMISIÓN NACIONAL DEL MERCADO DE VALORES (CNMV)</b>						
<b>TIPOS DE PERSONAL</b>	<b>FIJOS</b>		<b>EVENTUALES</b>		<b>TOTAL</b>	
	<b>Hombres</b>	<b>Mujeres</b>	<b>Hombres</b>	<b>Mujeres</b>	<b>Hombres</b>	<b>Mujeres</b>
Altos directivos	8	5	-	-	8	5
Otros directivos, técnicos y similares	169	191	2	2	171	193
Administrativos y auxiliares	12	44	-	-	12	44
Otro personal	8	-	-	-	8	-
<b>TOTAL</b>	<b>197</b>	<b>240</b>	<b>2</b>	<b>2</b>	<b>199</b>	<b>242</b>

<b>CONSEJO DE SEGURIDAD NUCLEAR</b>			
<b>TIPOS DE PERSONAL</b>	<b>Hombres</b>	<b>Mujeres</b>	<b>TOTAL</b>
<b>ALTOS CARGOS</b>	4	3	7
<b>PERSONAL EVENTUAL</b>	12	21	33
<b>FUNCIONARIOS</b>			
GRUPO A1	125	105	230
GRUPO A2	6	21	27
GRUPO C1	8	40	48
GRUPO C2	6	23	29
Grupo E y Agr. Profesionales	-	-	-
<b>TOTAL</b>	<b>145</b>	<b>189</b>	<b>334</b>
<b>CONTRATADOS LABORALES</b>			
Cap. I Fijos	43	13	56
Cap. I Eventuales	1	2	3
Capítulo VI	-	-	-
<b>TOTAL</b>	<b>44</b>	<b>15</b>	<b>59</b>
<b>TOTAL</b>	<b>205</b>	<b>228</b>	<b>433</b>

<b>AUTORIDADES ADMINISTRATIVAS INDEPENDIENTES</b>				<b>3/3</b>
<b>CONSEJO DE TRANSPARENCIA Y BUEN GOBIERNO</b>				
<b>TIPOS DE PERSONAL</b>	<b>Hombres</b>	<b>Mujeres</b>	<b>TOTAL</b>	
<b>ALTOS CARGOS</b>	-	-	-	
<b>PERSONAL EVENTUAL</b>	-	-	-	
<b>FUNCIONARIOS</b>				
GRUPO A1	4	4	8	
GRUPO A2	1	4	5	
GRUPO C1	2	4	6	
GRUPO C2	-	3	3	
Grupo E y Agr. Profesionales	-	-	-	
<b>TOTAL</b>	<b>7</b>	<b>15</b>	<b>22</b>	
<b>CONTRATADOS LABORALES</b>				
Cap. I Fijos	-	-	-	
Cap. I Eventuales	-	-	-	
Capítulo VI	-	-	-	
<b>TOTAL</b>	<b>-</b>	<b>-</b>	<b>-</b>	
<b>TOTAL</b>	<b>7</b>	<b>15</b>	<b>22</b>	

<b>UNIVERSIDAD PÚBLICA NO TRANSFERIDA</b>				
<b>UNIVERSIDAD NACIONAL DE EDUCACIÓN A DISTANCIA (UNED)</b>				
<b>TIPOS DE PERSONAL</b>	<b>Hombres</b>	<b>Mujeres</b>	<b>TOTAL</b>	
<b>FUNCIONARIOS:</b>				
Docentes	350	325	675	
No docentes	162	641	803	
<b>OTRO PERSONAL:</b>				
Docente	-	-	-	
No docente	12	5	17	
<b>PERSONAL CONTRATADO:</b>				
Docente	294	258	552	
No docente	164	145	309	
<b>TOTAL</b>	<b>982</b>	<b>1.374</b>	<b>2.356</b>	

OTROS ENTES DE DERECHO PÚBLICO VINCULADOS O DEPENDIENTES DE LA AGE			1/4
<b>AGENCIA ESTATAL DE LA ADMINISTRACIÓN TRIBUTARIA</b>			
TIPOS DE PERSONAL	Hombres	Mujeres	TOTAL
<b>ALTOS CARGOS</b>	5	2	7
<b>PERSONAL EVENTUAL</b>	-	-	-
<b>FUNCIONARIOS</b>			
GRUPO A1	1.383	999	2.382
GRUPO A2	3.938	4.374	8.312
GRUPO C1	4.688	4.821	9.509
GRUPO C2	1.102	2.900	4.002
Grupo E y Agr. Profesionales	4	1	5
<b>TOTAL</b>	<b>11.115</b>	<b>13.095</b>	<b>24.210</b>
<b>CONTRATADOS LABORALES</b>			
Cap. I Fijos	851	519	1.370
Cap. I Eventuales	7	4	11
Capítulo VI	-	-	-
<b>TOTAL</b>	<b>858</b>	<b>523</b>	<b>1.381</b>
<b>TOTAL</b>	<b>11.978</b>	<b>13.620</b>	<b>25.598</b>
<b>AUTORIDAD INDEPENDIENTE DE RESPONSABILIDAD FISCAL</b>			
TIPOS DE PERSONAL	Hombres	Mujeres	TOTAL
<b>ALTOS CARGOS</b>	3	1	4
<b>PERSONAL EVENTUAL</b>	-	-	-
<b>FUNCIONARIOS</b>			
GRUPO A1	10	18	28
GRUPO A2	5	6	11
GRUPO C1	1	4	5
GRUPO C2	-	3	3
Grupo E y Agr. Profesionales	-	-	-
<b>TOTAL</b>	<b>16</b>	<b>31</b>	<b>47</b>
<b>CONTRATADOS LABORALES</b>			
Cap. I Fijos	-	-	-
Cap. I Eventuales	4	-	4
Capítulo VI	-	-	-
<b>TOTAL</b>	<b>4</b>	<b>-</b>	<b>-</b>
<b>TOTAL</b>	<b>23</b>	<b>32</b>	<b>55</b>

OTROS ENTES DE DERECHO PÚBLICO VINCULADOS O DEPENDIENTES DE LA AGE				2/4
CONSEJO ECONÓMICO Y SOCIAL				
TIPOS DE PERSONAL	Hombres	Mujeres	TOTAL	
<b>ALTOS CARGOS</b>	-	1	1	
<b>PERSONAL EVENTUAL</b>	-	-	-	
<b>FUNCIONARIOS</b>				
GRUPO A1	-	-	-	
GRUPO A2	-	-	-	
GRUPO C1	-	-	-	
GRUPO C2	-	-	-	
Grupo E y Agr. Profesionales	-	-	-	
<b>TOTAL</b>	-	-	-	
<b>OTRO PERSONAL</b>	2	1	3	
<b>CONTRATADOS LABORALES</b>				
Cap. I Fijos	17	37	54	
Cap. I Eventuales	-	2	2	
Capítulo VI	-	-	-	
<b>TOTAL</b>	17	39	56	
<b>TOTAL</b>	<b>19</b>	<b>41</b>	<b>60</b>	

CONSORCIO DE LA ZONA ESPECIAL CANARIA (ZEC)						
TIPOS DE PERSONAL	FIJOS		EVENTUALES		TOTAL	
	Hombres	Mujeres	Hombres	Mujeres	Hombres	Mujeres
Altos directivos	-	-	1	-	1	-
Otros directivos, técnicos y similares	3	11	-	-	3	11
Administrativos y auxiliares	4	3	-	-	4	3
Otro personal	1	1	-	-	1	1
<b>TOTAL</b>	<b>8</b>	<b>15</b>	<b>1</b>	<b>-</b>	<b>9</b>	<b>15</b>

**OTROS ENTES DE DERECHO PÚBLICO VINCULADOS O DEPENDIENTES DE LA AGE** **3/4**

INSTITUTO CERVANTES							
TIPOS DE PERSONAL	SEDE CENTRAL			TIPOS DE PERSONAL	CENTROS EN EL EXTERIOR		
	Hombres	Mujeres	Total		Hombres	Mujeres	Total
Director del Instituto	1	-	1	Directores de Centro	37	21	58
Secretario General	-	1	1	Administradores	17	15	32
Directores de Área y otro personal directivo	4	7	11	Jefes de Estudio	21	22	43
Titulados Superiores	30	64	94	Gestores Culturales	13	16	29
Titulados Medios	6	19	25	Profesores	91	154	245
Administrativos	21	60	81	Bibliotecarios	16	31	47
Personal de Servicios	6	-	6	Administrativos y Auxiliares	72	183	255
Otro Personal				Otro personal	8	2	10
<b>TOTAL</b>	<b>68</b>	<b>151</b>	<b>219</b>	<b>TOTAL</b>	<b>275</b>	<b>444</b>	<b>719</b>

MUSEO NACIONAL CENTRO DE ARTE REINA SOFÍA			
TIPOS DE PERSONAL	Hombres	Mujeres	TOTAL
<b>ALTOS CARGOS</b>	1	-	1
<b>PERSONAL EVENTUAL</b>	-	-	-
<b>FUNCIONARIOS</b>			
GRUPO A1	9	21	30
GRUPO A2	11	19	30
GRUPO C1	12	17	29
GRUPO C2	7	14	21
Grupo E y Agr. Profesionales	-	-	-
<b>TOTAL</b>	<b>39</b>	<b>71</b>	<b>110</b>
<b>CONTRATADOS LABORALES</b>			
Cap. I Fijos	61	115	176
Cap. I Eventuales	66	270	336
Capítulo VI	-	-	-
<b>TOTAL</b>	<b>127</b>	<b>385</b>	<b>512</b>
<b>TOTAL</b>	<b>167</b>	<b>456</b>	<b>623</b>



OTROS ENTES DE DERECHO PÚBLICO VINCULADOS O DEPENDIENTES DE LA AGE			
			4/4
MUSEO NACIONAL DEL PRADO			
TIPOS DE PERSONAL	Hombres	Mujeres	TOTAL
<b>ALTOS CARGOS</b>	1	-	1
<b>PERSONAL EVENTUAL</b>	-	-	
<b>FUNCIONARIOS</b>			
GRUPO A1	-	-	-
GRUPO A2	1	-	1
GRUPO C1	-	-	-
GRUPO C2	-	-	-
Grupo E y Agr. Profesionales	-	-	-
<b>TOTAL</b>	1	-	1
<b>CONTRATADOS LABORALES</b>			
Cap. I Fijos	188	215	403
Cap. I Eventuales	55	90	145
Capítulo VI	-	-	-
<b>TOTAL</b>	243	305	548
<b>TOTAL</b>	<b>245</b>	<b>305</b>	<b>550</b>

TRABAJO PENITENCIARIO Y FORMACIÓN PARA EL EMPLEO			
TIPOS DE PERSONAL	Hombres	Mujeres	TOTAL
<b>ALTOS CARGOS</b>	-	-	-
<b>PERSONAL EVENTUAL</b>	-	-	-
<b>FUNCIONARIOS</b>			
GRUPO A1	6	5	11
GRUPO A2	192	54	246
GRUPO C1	59	24	83
GRUPO C2	1	4	5
Grupo E y Agr. Profesionales	-	-	-
<b>TOTAL</b>	258	87	345
<b>CONTRATADOS LABORALES</b>			
Cap. I Fijos	33	7	40
Cap. I Eventuales	4	4	8
Capítulo VI	-	-	-
<b>TOTAL</b>	37	11	48
<b>TOTAL</b>	<b>295</b>	<b>98</b>	<b>393</b>

<b>CONSORCIOS (LGP, art. 2.2.d)</b>						
<b>AGREGADO CONSORCIOS</b>						
<b>TIPOS DE PERSONAL</b>	<b>FIJOS</b>		<b>EVENTUALES</b>		<b>TOTAL</b>	
	<b>Hombres</b>	<b>Mujeres</b>	<b>Hombres</b>	<b>Mujeres</b>	<b>Hombres</b>	<b>Mujeres</b>
Altos directivos	10	3	8	4	18	7
Otros directivos, técnicos y similares	413	410	655	665	1.068	1.075
Administrativos y auxiliares	35	91	27	66	62	157
Otro personal	39	6	197	40	236	46
<b>TOTAL</b>	<b>497</b>	<b>510</b>	<b>887</b>	<b>775</b>	<b>1.384</b>	<b>1.285</b>

### 3.3. Administración de Justicia

A 31 de diciembre de 2019, el personal que presta sus servicios en los cuerpos propios de la Administración de Justicia asciende a 24.439, de los cuales 24.338 (99,6%) lo hacen en el ministerio y 101 en el organismo autónomo Mutualidad General Judicial (MUGEJU).

En el gráfico siguiente se presenta el desglose por categorías laborales. El colectivo de funcionarios es el más numeroso, con 23.748 perceptores, con predominio de los cuerpos superiores. Está compuesto por personal de la carrera judicial (magistrados y jueces), carrera fiscal (fiscales), letrados de la administración de justicia, médicos forenses y técnicos facultativos.

**Gráfico 4. Efectivos de la Administración de Justicia.**

**Clasificación por tipos de personal**

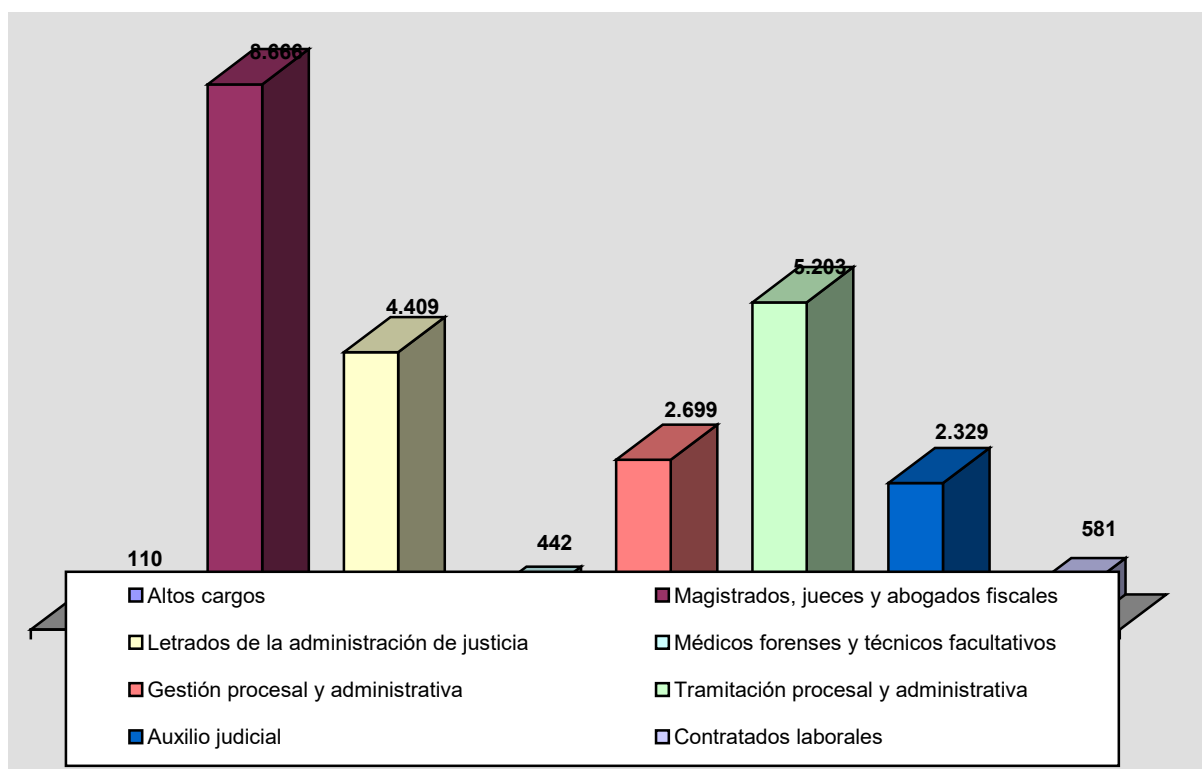

En cuanto a la distribución por sexo, el colectivo de mujeres representa un 65,9% del total personal, siendo el más numeroso en todas las categorías laborales, excepto en altos cargos.

ADMINISTRACIÓN DE JUSTICIA					
TIPOS DE PERSONAL	MINISTERIO	MUGEJU	Hombres	Mujeres	TOTAL
<b>ALTOS CARGOS</b>	110	-	86	24	110
<b>FUNCIONARIOS GRUPO A1</b>					
Magistrados, Jueces y Abogados Fiscales	8.666	-	3.552	5.114	8.666
Letrados de la administración de justicia	4.409	-	1.402	3.007	4.409
Médicos Forenses y Técnicos Facultativos	440	2	164	278	442
<b>TOTAL</b>	<b>13.515</b>	<b>2</b>	<b>5.118</b>	<b>8.399</b>	<b>13.517</b>
<b>FUNCIONARIOS GRUPO A2</b>					
Gestión Procesal y Administrativa	2.688	11	923	1.776	2.699
<b>FUNCIONARIOS GRUPO C1</b>					
Tramitación Procesal y Administrativa	5.125	78	1.220	3.983	5.203
<b>FUNCIONARIOS GRUPO C2</b>					
Auxilio Judicial	2.322	7	813	1.516	2.329
<b>TOTAL FUNCIONARIOS</b>	<b>23.650</b>	<b>98</b>	<b>8.074</b>	<b>15.674</b>	<b>23.748</b>
<b>CONTRATADOS LABORALES</b>					
Cap. I Fijos	490	3	160	333	493
Cap. I Eventuales	84	-	19	65	84
Capítulo VI	4	-	-	4	4
<b>TOTAL</b>	<b>578</b>	<b>3</b>	<b>179</b>	<b>402</b>	<b>581</b>
<b>TOTAL</b>	<b>24.338</b>	<b>101</b>	<b>8.339</b>	<b>16.100</b>	<b>24.439</b>

MUGEJU: Mutualidad General Judicial

### 3.4. Administración Militar

A 31 de diciembre de 2019 el personal al servicio de la Administración Militar asciende a 137.282 efectivos (122.575 en activo y 14.707 en la reserva) distribuidos en el ministerio, en los organismos Instituto Social de las Fuerzas Armadas (ISFAS), Instituto Nacional de Técnica Aeroespacial Esteban Terradas (INTA) e Instituto de Vivienda, Infraestructura y Equipamiento de la Defensa (INVIED) y los Consorcios adscritos a la AGE según el art 120.2 de la LRJSP, Castillo de San Fernando de Figueres, Castillo de San Pedro, Castillo de San Carlos y Consorcio del Museo Militar de Menorca y Patrimonio Histórico del Puerto de Mahón y Cala San Esteban.

**Gráfico 5. Efectivos de la Administración Militar. Clasificación por tipos de personal**

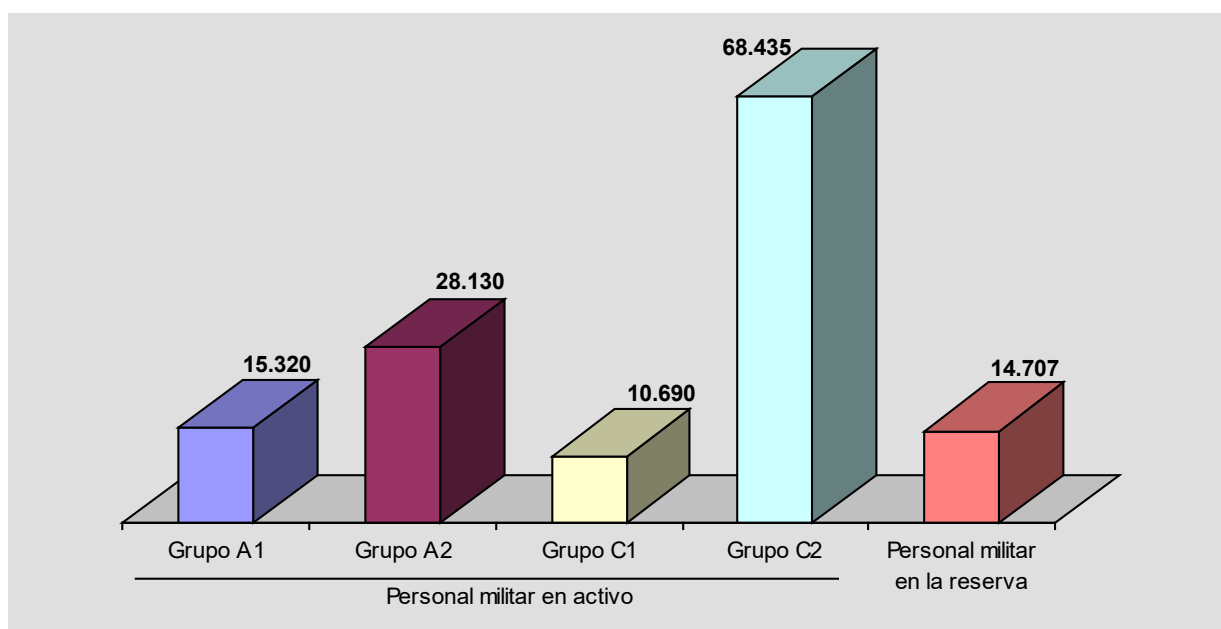

TIPOS DE PERSONAL	Ministerio	OOAA	Consorcios	Hombres	Mujeres	TOTAL
<b>MILITAR EN ACTIVO</b>						
GRUPO A1	15.060	256	4	13.849	1.471	15.320
GRUPO A2	27.915	211	4	26.546	1.584	28.130
GRUPO C1	10.689	1	-	9.647	1.043	10.690
GRUPO C2	68.434	1	-	56.827	11.608	68.435
<b>TOTAL</b>	<b>122.098</b>	<b>469</b>	<b>8</b>	<b>106.869</b>	<b>15.706</b>	<b>122.575</b>
<b>MILITAR EN LA RESERVA</b>	<b>14.665</b>	<b>38</b>	<b>4</b>	<b>14.707</b>	<b>-</b>	<b>14.707</b>
<b>TOTAL</b>	<b>136.763</b>	<b>507</b>	<b>12</b>	<b>121.576</b>	<b>15.706</b>	<b>137.282</b>

### 3.5. Administración de la Seguridad Social

A 31 de diciembre de 2019 el personal al servicio de la Administración de la Seguridad Social lo integran 53.365 efectivos; 30.130 lo hacen en las entidades gestoras y servicios comunes de la Seguridad Social y 23.235 en las mutuas colaboradoras con la Seguridad Social. En ambos casos el número de mujeres es superior al de hombres.

**Cuadro 18. Efectivos al servicio de la Administración de la Seguridad Social**

Administración de la Seguridad Social	Hombres	Mujeres	Total
Entidades gestoras y servicios comunes de la Seguridad Social	11.287	18.843	30.130
Mutuas colaboradoras con la Seguridad Social	8.817	14.418	23.235
<b>Total</b>	<b>20.104</b>	<b>33.261</b>	<b>53.365</b>

**Gráfico 6. Efectivos de las entidades gestoras y servicios comunes de la Seguridad Social**

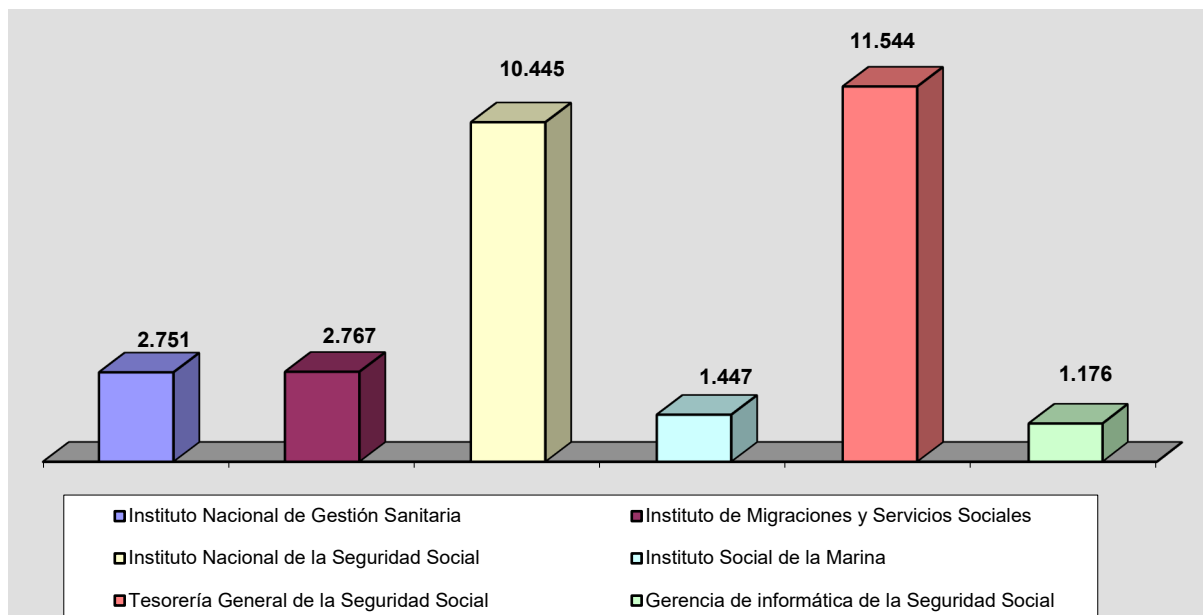

Atendiendo al tipo de personal, en las entidades gestoras y servicios comunes, el mayor número de efectivos pertenece al colectivo de funcionarios con 23.225 personas (77,1%), en tanto que en las mutuas colaboradoras el colectivo con mayor número es el de contratados laborales fijos (91,3%). Respecto a la distribución por sexo, en ambos casos el número de mujeres empleadas es superior al de hombres.

**Cuadro 19. Efectivos de las entidades gestoras y servicios comunes de la Seguridad Social.**

**Clasificación por tipos de personal**

<b>Tipos de personal</b>	<b>Hombres</b>	<b>Mujeres</b>	<b>Total</b>
Altos cargos	2	1	3
Funcionarios	9.130	14.095	23.225
Contratados laborales	1.490	2.842	4.332
Personal estatutario de la Seguridad Social	665	1.905	2.570
<b>Total</b>	<b>11.287</b>	<b>18.843</b>	<b>30.130</b>

**Cuadro 20. Efectivos de las mutuas colaboradoras con la Seguridad Social.**

**Clasificación por tipos de personal**

<b>Tipos de personal</b>	<b>Hombres</b>	<b>Mujeres</b>	<b>Total</b>
Personal laboral fijo	8.177	13.061	21.238
Personal laboral eventual	631	1.356	1.987
Otro personal	9	1	10
<b>Total</b>	<b>8.817</b>	<b>14.418</b>	<b>23.235</b>

<b>INSTITUTO NACIONAL DE LA SEGURIDAD SOCIAL (INSS)</b>			
<b>TIPOS DE PERSONAL</b>	<b>Hombres</b>	<b>Mujeres</b>	<b>TOTAL</b>
<b>ALTOS CARGOS</b>	-	1	1
<b>PERSONAL EVENTUAL</b>	-	-	-
<b>FUNCIONARIOS</b>			
GRUPO A1	367	780	1.147
GRUPO A2	350	416	766
GRUPO C1	1.370	2.295	3.665
GRUPO C2	1.487	2.778	4.265
Grupo E y Agr. Profesionales	-	-	-
<b>TOTAL</b>	<b>3.574</b>	<b>6.269</b>	<b>9.843</b>
<b>CONTRATADOS LABORALES</b>			
Cap. I Fijos	314	239	553
Cap. I Eventuales	22	26	48
Capítulo VI	-	-	-
<b>TOTAL</b>	<b>336</b>	<b>265</b>	<b>601</b>
<b>TOTAL</b>	<b>3.910</b>	<b>6.535</b>	<b>10.445</b>

<b>INSTITUTO NACIONAL DE GESTIÓN SANITARIA (INGESA)</b>			
<b>TIPOS DE PERSONAL</b>	<b>Hombres</b>	<b>Mujeres</b>	<b>TOTAL</b>
<b>ALTOS CARGOS</b>	-	-	-
<b>PERSONAL EVENTUAL</b>	-	-	-
<b>FUNCIONARIOS</b>			
GRUPO A1	17	29	46
GRUPO A2	10	18	28
GRUPO C1	14	18	32
GRUPO C2	19	36	55
Grupo E y Agr. Profesionales	1	1	2
<b>TOTAL</b>	<b>61</b>	<b>102</b>	<b>163</b>
<b>CONTRATADOS LABORALES</b>			
Cap. I Fijos	13	6	19
Cap. I Eventuales	6	7	13
Capítulo VI	-	-	-
<b>TOTAL</b>	<b>19</b>	<b>13</b>	<b>32</b>
<b>PERSONAL ESTATUTARIO</b>	<b>662</b>	<b>1.894</b>	<b>2.556</b>
<b>TOTAL</b>	<b>742</b>	<b>2.009</b>	<b>2.751</b>



<b>INSTITUTO DE MAYORES Y SERVICIOS SOCIALES (IMSERO)</b>			
<b>TIPOS DE PERSONAL</b>	<b>Hombres</b>	<b>Mujeres</b>	<b>TOTAL</b>
<b>ALTOS CARGOS</b>	1	-	1
<b>PERSONAL EVENTUAL</b>	-	-	-
<b>FUNCIONARIOS</b>			
GRUPO A1	19	19	38
GRUPO A2	34	41	75
GRUPO C1	36	42	78
GRUPO C2	26	68	94
Grupo E y Agr. Profesionales	-	-	-
<b>TOTAL</b>	115	170	285
<b>CONTRATADOS LABORALES</b>			
Cap. I Fijos	317	1.253	1.570
Cap. I Eventuales	109	802	911
Capítulo VI	-	-	-
<b>TOTAL</b>	426	2.055	2.481
<b>TOTAL</b>	<b>542</b>	<b>2.225</b>	<b>2.767</b>

<b>INSTITUTO SOCIAL DE LA MARINA (ISM)</b>			
<b>TIPOS DE PERSONAL</b>	<b>Hombres</b>	<b>Mujeres</b>	<b>TOTAL</b>
<b>ALTOS CARGOS</b>	-	-	-
<b>PERSONAL EVENTUAL</b>	-	-	-
<b>FUNCIONARIOS</b>			
GRUPO A1	37	34	71
GRUPO A2	50	59	109
GRUPO C1	109	198	307
GRUPO C2	171	258	429
Grupo E y Agr. Profesionales	4	4	8
<b>TOTAL</b>	371	553	924
<b>CONTRATADOS LABORALES</b>			
Cap. I Fijos	166	191	357
Cap. I Eventuales	95	57	152
Capítulo VI	-	-	-
<b>TOTAL</b>	261	248	509
<b>PERSONAL ESTATUTARIO</b>	3	11	14
<b>TOTAL</b>	<b>635</b>	<b>812</b>	<b>1.447</b>

GERENCIA DE INFORMATICA DE LA SEGURIDAD SOCIAL			
TIPOS DE PERSONAL	Hombres	Mujeres	TOTAL
<b>ALTOS CARGOS</b>	-	-	-
<b>PERSONAL EVENTUAL</b>	-	-	-
<b>FUNCIONARIOS</b>			
GRUPO A1	103	51	154
GRUPO A2	190	67	257
GRUPO C1	438	174	612
GRUPO C2	66	57	123
Grupo E y Agr. Profesionales	-	-	-
<b>TOTAL</b>	<b>797</b>	<b>349</b>	<b>1.146</b>
<b>CONTRATADOS LABORALES</b>			
Cap. I Fijos	19	11	30
Cap. I Eventuales	-	-	-
Capítulo VI	-	-	-
<b>TOTAL</b>	<b>19</b>	<b>11</b>	<b>30</b>
<b>TOTAL</b>	<b>816</b>	<b>360</b>	<b>1.176</b>

TESORERÍA GENERAL DE LA SEGURIDAD SOCIAL			
TIPOS DE PERSONAL	Hombres	Mujeres	TOTAL
<b>ALTOS CARGOS</b>	1	-	1
<b>PERSONAL EVENTUAL</b>	-	-	-
<b>FUNCIONARIOS</b>			
GRUPO A1	294	401	695
GRUPO A2	660	790	1.450
GRUPO C1	1.655	2.376	4.031
GRUPO C2	1.595	3.085	4.680
Grupo E y Agr. Profesionales	8	-	8
<b>TOTAL</b>	<b>4.212</b>	<b>6.652</b>	<b>10.864</b>
<b>CONTRATADOS LABORALES</b>			
Cap. I Fijos	417	241	658
Cap. I Eventuales	12	9	21
Capítulo VI	-	-	-
<b>TOTAL</b>	<b>429</b>	<b>250</b>	<b>679</b>
<b>TOTAL</b>	<b>4.642</b>	<b>6.902</b>	<b>11.544</b>

#### 4. Análisis del personal al servicio del sector público estatal no administrativo. Año 2018

En este apartado se recoge la información relativa al personal de las entidades pertenecientes a los sectores públicos empresarial y fundacional, medido en términos de plantilla media.

Estas entidades tienen de plazo hasta el 31 de julio para remitir la información de sus cuentas anuales a la IGAE, de tal forma que los últimos datos disponibles se refieren al año 2018, lo que explica la diferencia de ejercicio respecto al resto del análisis.

La información se presenta diferenciando las distintas entidades que configuran el sector público empresarial (entidades públicas empresariales, sociedades mercantiles y asimiladas, otras entidades estatales de derecho público y consorcios, y otros entes de derecho público dependientes o vinculados a la AGE) y fundacional.

El personal empleado en el sector público estatal no administrativo englobaba en 2018 a 148.592 efectivos. De este total, 21.761 prestaban sus servicios en entidades públicas empresariales (14,7%), 117.968 en sociedades mercantiles estatales y asimiladas (79,4%), 6.005 en otras entidades estatales de derecho público y consorcios (4%) y 2.858 en fundaciones estatales (1,9%).

**Cuadro 21. Efectivos del sector público estatal no administrativo. Año 2018**

Sector público estatal no administrativo	Hombres	Mujeres	Total
<b>Sector público empresarial (artículo 3.2 LGP)</b>	<b>92.672</b>	<b>53.062</b>	<b>145.734</b>
Entidades públicas empresariales	16.699	5.062	21.761
Sociedades mercantiles y asimiladas	71.427	46.541	117.968
Otras entidades estatales de derecho público y consorcios	243	260	503
Otros entes de derecho público dependientes o vinculados a la AGE	4.303	1.199	5.502
<b>Sector público fundacional (artículo 3.3 LGP)</b>	<b>1.146</b>	<b>1.712</b>	<b>2.858</b>
<b>Total</b>	<b>93.818</b>	<b>54.774</b>	<b>148.592</b>

En el siguiente cuadro vemos cómo el colectivo de administrativos y auxiliares es el que, con diferencia, reúne mayor número de empleados con un 44,1%, seguido del de otros directivos, técnicos y similares con 47.138 efectivos (31,7%). Del mismo modo, comprobamos que el número de hombres es superior al de mujeres en todas las categorías laborales, con mayores porcentajes en las categorías de otro personal y altos directivos, con un 84,4% y 75,4% respecto al total de sus colectivos, mientras que en el apartado de administrativos y auxiliares la distribución por sexo es más paritaria.

**Cuadro 22. Efectivos del sector público estatal no administrativo.**

**Clasificación por tipo de personal. Año 2018**

Tipos de personal	Hombres	Mujeres	Total
Altos directivos	398	130	528
Otros directivos, técnicos y similares	29.952	17.186	47.138
Administrativos y auxiliares	33.619	31.944	65.563
Otro personal	29.849	5.514	35.363
<b>Total</b>	<b>93.818</b>	<b>54.774</b>	<b>148.592</b>

Respecto al tipo de relación laboral, el 77,6% del personal empleado en el sector público estatal no administrativo es personal fijo en plantilla.

**Cuadro 23. Efectivos del sector público estatal no administrativo.**

**Clasificación por tipo de contrato. Año 2018**

Tipos de personal	Hombres	Mujeres	Total
Personal fijo	75.669	39.595	115.264
Personal eventual	18.149	15.179	33.328
<b>Total</b>	<b>93.818</b>	<b>54.774</b>	<b>148.592</b>

ENTIDADES PÚBLICAS EMPRESARIALES						
TIPOS DE PERSONAL	FIJOS		EVENTUALES		TOTAL	
	Hombres	Mujeres	Hombres	Mujeres	Hombres	Mujeres
Altos directivos	65	23	-	-	65	23
Otros directivos, técnicos y similares	9.326	3.031	181	154	9.507	3.185
Administrativos y auxiliares	1.204	1.267	165	97	1.369	1.364
Otro personal	5.297	405	461	85	5.758	490
<b>TOTAL</b>	<b>15.892</b>	<b>4.726</b>	<b>807</b>	<b>336</b>	<b>16.699</b>	<b>5.062</b>

SOCIEDADES MERCANTILES Y ASIMILADAS						
TIPOS DE PERSONAL	FIJOS		EVENTUALES		TOTAL	
	Hombres	Mujeres	Hombres	Mujeres	Hombres	Mujeres
Altos directivos	206	60	1	1	207	61
Otros directivos, técnicos y similares	15.304	10.003	2.650	2.168	17.954	12.171
Administrativos y auxiliares	22.162	19.268	9.083	1.0433	31.245	29.701
Otro personal	17.439	3.242	4.582	1.366	22.021	4.608
<b>TOTAL</b>	<b>55.111</b>	<b>32.573</b>	<b>16.316</b>	<b>13.968</b>	<b>71.427</b>	<b>46.541</b>

OTRAS ENTIDADES ESTATALES DE DERECHO PÚBLICO Y CONSORCIOS						
TIPOS DE PERSONAL	FIJOS		EVENTUALES		TOTAL	
	Hombres	Mujeres	Hombres	Mujeres	Hombres	Mujeres
Altos directivos	15	7	2	1	17	8
Otros directivos, técnicos y similares	110	123	32	14	142	137
Administrativos y auxiliares	37	105	3	4	40	109
Otro personal	41	6	3	-	44	6
<b>TOTAL</b>	<b>203</b>	<b>241</b>	<b>40</b>	<b>19</b>	<b>243</b>	<b>260</b>

OTROS ENTES DE DERECHO PÚBLICO DEPENDIENTES O VINCULADOS A LA AGE						
TIPOS DE PERSONAL	FIJOS		EVENTUALES		TOTAL	
	Hombres	Mujeres	Hombres	Mujeres	Hombres	Mujeres
Altos directivos	75	16	-	1	75	17
Otros directivos, técnicos y similares	1.394	537	106	44	1.500	581
Administrativos y auxiliares	747	267	96	80	843	347
Otro personal	1.478	143	407	111	1.885	254
<b>TOTAL</b>	<b>3.694</b>	<b>963</b>	<b>609</b>	<b>236</b>	<b>4.303</b>	<b>1.199</b>

SECTOR PÚBLICO FUNDACIONAL						
TIPOS DE PERSONAL	FIJOS		EVENTUALES		TOTAL	
	Hombres	Mujeres	Hombres	Mujeres	Hombres	Mujeres
Altos directivos	32	20	2	1	34	21
Otros directivos, técnicos y similares	519	602	330	510	849	1.112
Administrativos y auxiliares	107	332	15	91	122	423
Otro personal	111	138	30	18	141	156
<b>TOTAL</b>	<b>769</b>	<b>1.092</b>	<b>377</b>	<b>620</b>	<b>1.146</b>	<b>1.712</b>

## 5. Evolución del empleo en el Sector público estatal administrativo. Años 2019/2018

### 5.1. Consideraciones generales

En el gráfico y cuadro siguientes se muestra la evolución del empleo en el sector público estatal administrativo en la última década, en la que se ha reducido un 1,2%. Observamos una leve tendencia decreciente hasta el ejercicio 2011, momento en el que comienza un descenso con mayor intensidad hasta el ejercicio 2016, debido a las políticas de redimensionamiento del sector público estatal llevadas a cabo en ese período que afectaron a todas las administraciones, reduciendo el nivel de empleo por debajo del existente al principio de la década, y una leve tendencia al alza en los últimos tres ejercicios consecuencia del cambio en la política de empleo estatal. La Ley 48/2015, de 29 de octubre, de Presupuestos Generales del Estado para el año 2016, amplió al 100% la tasa de reposición en ciertos sectores y administraciones considerados prioritarios. La Ley 3/2017, de 27 de junio, de Presupuestos para 2017, aumentó el número de sectores considerados prioritarios; y en los Presupuestos Generales para el año 2018, aprobados por Ley 6/2018, de 3 de julio, y prorrogados para 2019, la tasa de reposición será del 100% con carácter general en todos los sectores y ámbitos de actuación, pudiendo incrementarse en un 8% en aquellos que requieran un refuerzo de efectivos, siempre dentro del marco de la estabilidad presupuestaria y sostenibilidad financiera y siempre que sean necesarios por el incremento de actividad estacional por la actividad turística, por el elevado volumen de jubilaciones esperadas o para el establecimiento de nuevos servicios públicos. Estas políticas han propiciado que exista un pequeño repunte en el número de efectivos a lo largo del ejercicio 2018 y 2019.

**Gráfico 7. Evolución del empleo en el sector público estatal administrativo.**

**Años 2009/2019**

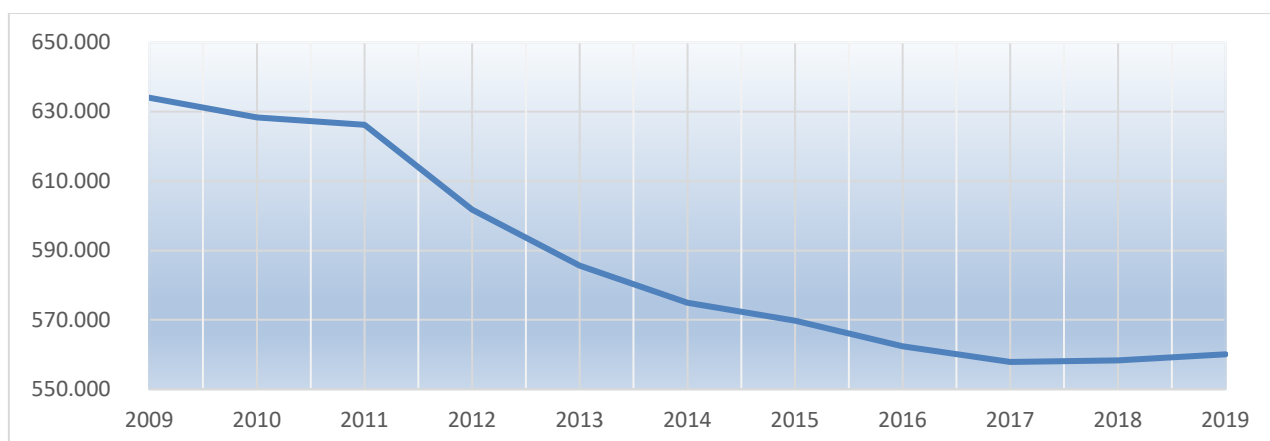

**Cuadro 24 Evolución del personal del sector público estatal administrativo.****Años 2009/2019**

Sector público estatal administrativo	2009	2010	2011	2012	2013	2014	2015	2016	2017	2018	2019
Administración Civil	399.895	398.401	397.452	377.488	366.219	356.269	349.219	345.605	344.560	343.676	344.687
- AGE	293.721	291.485	286.051	275.091	266.370	258.976	253.319	250.095	249.995	247.201	248.355
- OO AA	55.649	55.917	58.793	51.255	50.825	48.664	47.616	46.656	45.392	47.730	47.230
- Otros entes públicos y Consorcios	34.810	35.076	35.754	35.116	34.115	34.246	34.072	34.006	34.249	34.339	34.850
- Agencias estatales	15.715	15.923	16.854	16.026	14.909	14.383	14.212	14.848	14.924	14.406	14.252
Administración de Justicia	23.395	24.237	24.578	24.316	23.152	23.435	24.223	23.922	23.905	24.379	24.439
Administración Militar	151.565	147.170	145.558	142.530	139.800	139.718	141.684	138.046	134.975	136.565	137.282
Administración de la Seguridad Social	59.188	58.576	58.604	57.449	56.421	55.499	54.658	54.809	54.428	53.657	53.365
<b>Total</b>	<b>634.043</b>	<b>628.384</b>	<b>626.192</b>	<b>601.783</b>	<b>585.592</b>	<b>574.921</b>	<b>569.784</b>	<b>562.382</b>	<b>557.868</b>	<b>558.277</b>	<b>559.773</b>

Centrándonos en la variación del último ejercicio, en 2019 se incrementa el empleo en un 0,3%. Este crecimiento, como vemos en el cuadro siguiente, se ha producido en todo el sector público estatal administrativo, salvo en la administración de la Seguridad Social, consecuencia de las políticas de activación de empleo público anteriormente comentadas.

**Cuadro 25. Evolución del personal del sector público estatal administrativo.****Años 2019/2018**

Sector público estatal administrativo	2019	2018	Variación absoluta	Tasa de variación
Administración Civil	344.687	343.676	1.011	0,3
Administración de Justicia	24.439	24.379	60	0,2
Administración Militar	137.282	136.565	717	0,5
Administración de la Seguridad Social	53.365	53.657	-292	-0,5
<b>Total</b>	<b>559.773</b>	<b>558.277</b>	<b>1.496</b>	<b>0,3</b>



**Cuadro 26. Evolución del personal del sector público estatal administrativo.  
Clasificación por tipos de personal. Años 2019/2018**

Sector público estatal administrativo	2019	2018	Variación absoluta	Tasa de variación
Altos cargos	325	338	-13	-3,8
Personal eventual	914	816	98	12,0
Funcionarios	310.052	308.410	1.642	0,5
Personal militar	137.282	136.565	717	0,5
Personal de la Administración de Justicia	24.439	24.379	60	0,2
Personal estatutario de la Seguridad Social	4.287	4.192	95	2,3
Otro personal	104	99	5	5,1
Contratados laborales	82.370	83.478	-1.108	-1,3
<b>Total</b>	<b>559.773</b>	<b>558.277</b>	<b>1.496</b>	<b>0,3</b>

## 5.2. Evolución del empleo en la Administración Civil del Estado. Años 2019/2018

La Administración Civil del Estado engloba, a 31 de diciembre de 2019, un total de 344.687 efectivos, lo que supone un incremento de 1.011 respecto a la misma fecha de 2018. Este incremento se ha producido en el colectivo de funcionarios, en su mayoría destinados en la Administración General de Estado y en la agrupación de Otros entes de derecho público, concretamente en la Agencia Estatal de la Administración Tributaria.

**Cuadro 27. Evolución del personal de la Administración Civil del Estado. Años 2019/2018**

Administración Civil del Estado	2019	2018	Variación absoluta	Tasa de variación
AGE (ministerios)	248.355	247.201	1.154	0,5
Organismos autónomos	47.230	47.730	-500	-1,0
Agencias estatales	14.252	14.406	-154	-1,1
Autoridades administrativas independientes	1.580	1.596	-16	-1,0
Universidad pública no transferida (UNED)	2.356	2.460	--104	-4,2
Otros entes de derecho público vinculados o dependientes de la AGE	28.245	27.718	527	1,9
Consortios (LPG, art. 2.2.d)	2.669	2.565	104	4,1
<b>Total</b>	<b>344.687</b>	<b>343.676</b>	<b>1.011</b>	<b>0,3</b>

**Cuadro 28 Evolución del personal de la Administración Civil del Estado.**

### Clasificación por tipos de personal. Años 2019/2018

Tipos de personal	2019	2018	Variación absoluta	Tasa de variación
Altos cargos	322	336	-14	-4,2
Personal eventual	914	816	98	12,0
Funcionarios	286.827	284.698	2.129	0,7
Otro personal	104	99	5	5,1
Contratados laborales	54.803	56.049	-1.246	-2,2
Personal estatutario	1.717	1.678	39	2,3
<b>Total</b>	<b>344.687</b>	<b>343.676</b>	<b>1.011</b>	<b>0,3</b>

### 5.2.1. Evolución del empleo en la Administración General del Estado. Años 2019/2018

El personal destinado en la Administración General del Estado agrupa a diciembre de 2019 un total de 248.355 efectivos, frente a los 247.201 del año anterior, lo que supone un ascenso del 0,5%.

Los siguientes cuadros presentan la evolución por tipos de personal y ministerio. Por categorías laborales, en términos absolutos observamos un aumento en el número de funcionarios, aunque poco significativo en términos relativos. Más significativas resultan las tasas de variación positivas en los colectivos de personal eventual y personal estatutario, aunque su incidencia en términos absolutos es mínima. De signo contrario son las variaciones en el resto de tipos de personal, siendo el colectivo de contratados laborales el que presenta mayor descenso en términos absolutos.

**Cuadro 29. Evolución del personal de la AGE.**  
**Clasificación por tipos de personal. Años 2019/2018**

Tipos de personal	2019	2018	Variación absoluta	Tasa de variación
Altos cargos	252	263	-11	-4,2
Personal eventual	828	733	95	13,0
Funcionarios	217.882	215.871	2.011	0,9
Otro personal	17	33	-16	-48,5
Contratados laborales	27.659	28.623	-964	-3,4
Personal estatutario	1.717	1.678	39	2,3
<b>Total</b>	<b>248.355</b>	<b>247.201</b>	<b>1.154</b>	<b>0,5</b>

El análisis del desglose por departamentos ministeriales de las variaciones en el ejercicio 2019 resulta más complejo que en otros ejercicios por la reestructuración ministerial aprobada por los Reales Decretos 355/2018, de 6 de junio, por el que se reestructuran los departamentos ministeriales, y 595/2018, de 8 de junio, en el que se establece su estructura orgánica básica, que han llevado a la creación, modificación y supresión de departamentos, reasignación de determinadas competencias entre algunos de ellos y cambios de adscripción de determinados organismos autónomos.

A continuación, se detallan las modificaciones más significativas:

- Nuevo Ministerio de Presidencia, Relaciones con las Cortes e Igualdad. Se desarrolla su estructura orgánica básica en el Real Decreto 816/2018, de 6 de julio, atribuyéndole, por una parte, las funciones del extinto Ministerio de la Presidencia y para las Administraciones

Territoriales, en la coordinación de asuntos de relevancia constitucional; apoyo a la Presidencia del Gobierno en sus relaciones con las Cortes Generales; coordinación interministerial y el análisis de la calidad de la actividad normativa del Gobierno; y por otra, la propuesta y desarrollo de la política del Gobierno en materia de igualdad.

- El Real Decreto 1047/2018, de 24 de agosto, desarrolla la estructura orgánica básica del Ministerio de Sanidad, Consumo y Bienestar Social, como consecuencia del traspaso de las competencias en materia de igualdad al Ministerio de Presidencia, Relaciones con las Cortes e Igualdad.
- Nuevo Ministerio de Política Territorial y Función Pública. Su estructura orgánica básica se desarrolla por el Real Decreto 863/2018, de 13 de julio, según el cual este departamento asume las previas competencias del extinto Ministerio de la Presidencia y para las Administraciones Territoriales en materia de relaciones y cooperación con las comunidades autónomas y las entidades que integran la Administración Local y las relativas a la organización territorial del Estado, y del extinto Ministerio de Hacienda y Función Pública como encargado de la propuesta y ejecución en materia de función pública.
- El Real Decreto 1113/2018, de 7 de septiembre, desarrolla la estructura orgánica básica del Ministerio de Hacienda, que transfiere sus competencias en materia de función pública al Ministerio de Política Territorial y Función Pública.
- Nuevo Ministerio de Cultura y Deporte. El Real Decreto 817/2018, de 6 de julio, desarrolla su estructura orgánica.
- Nuevo Ministerio de Ciencia, Innovación y Universidades, cuya estructura orgánica básica desarrolla el Real Decreto 865/2018, de 13 de julio y que asume las competencias en materia de Universidades que anteriormente tenía el Ministerio de Educación, Cultura y Deporte.
- El Real Decreto 1045/2018, de 24 de agosto, desarrolla la estructura orgánica básica del Ministerio de Educación y Formación Profesional, adaptando los cambios que ha supuesto la creación de los Ministerios de Cultura y Deporte, y Ciencia, Innovación y Universidades.
- Nuevo Ministerio para la Transición Ecológica. El Real Decreto 864/2018, de 13 de julio establece su estructura orgánica básica y dispone que le corresponde la propuesta y ejecución de la política del Gobierno en materia de lucha contra el cambio climático, protección del patrimonio natural, de la biodiversidad y del mar, agua, y energía para la transición a un

modelo productivo y social más ecológico. Asimismo, le corresponde el desarrollo de la política energética y minera nacional. Dichos retos estaban asumidos anteriormente por el Ministerio de Agricultura y Pesca, y Alimentación y Medio Ambiente y el Ministerio de Energía, Turismo y Agenda Digital.

- El Real Decreto 904/2018, de 20 de julio desarrolla la estructura orgánica básica del Ministerio de Agricultura, Pesca y Alimentación.
- Nuevo Ministerio de Industria, Comercio y Turismo. El Real Decreto 998/2018, de 3 de agosto, desarrolla su estructura orgánica.
- Nuevo Ministerio de Economía y Empresa. El Real Decreto 1046/2018, de 24 de agosto, desarrolla su estructura orgánica básica.
- Nuevo Ministerio de Trabajo, Migraciones y Seguridad Social. El Real Decreto 903/2018, de 20 de julio, desarrolla su estructura orgánica básica.

En el cuadro y anexos siguientes se muestra a modo de resumen la situación a diciembre de 2018 y 2019 en los distintos ministerios, en la que, dada la profunda reforma estructural y desglose de competencias, se han situado los anteriores ministerios próximos a aquel o aquellos que asumieron sus principales competencias, a efectos de facilitar la comparación.

**Cuadro 30. Evolución del empleo en la AGE por departamentos ministeriales.****Años 2019/2018**

<b>Tipos de personal</b>	<b>2019</b>	<b>2018</b>	<b>Variación absoluta</b>	<b>Tasa de variación</b>
Agricultura, Pesca y Alimentación	1.427	-	-	-
Transición Ecológica	1.722	-	-	-
Agricultura, Pesca y Alim. y Medio Ambiente		3.034	-	-
Asuntos Exteriores, Unión Europ. y Cooperación	5.948	5.928	20	0,3
Defensa	15.625	16.358	-733	-4,5
Ciencia, Innovación y Universidades	362	-	-	-
Cultura y Deporte	1.947	-	-	-
Educación y Formación Profesional	8.964	-	-	-
Educación, Cultura y Deporte	-	10.392	-	-
Economía y Empresa	1.464	-	-	-
Industria, Comercio y Turismo	1.447	-	-	-
Economía, Industria y Competitividad	-	2.902	-	-
Energía, Turismo y Agenda Digital	-	1.215	-	-
Fomento	4.304	4.455	-151	-3,4
Interior	183.686	181.705	1.981	1,1
Justicia	2.142	2.140	2	0,1
Hacienda	7.665	-	-	-
Política Territorial y Función Pública	7.247	-	-	-
Presidencia, Relaciones con las Cortes e Igualdad	1.454	-	-	-
Hacienda y Función Pública	-	8.348	-	-
Presidencia y para las Administr. Territoriales	-	7.951	-	-
Sanidad, Consumo y Bienestar Social	1.194			
Sanidad, Servicios Sociales e Igualdad		1.011		
Trabajo, Migraciones y Seguridad Social	1.757			
Empleo y Seguridad Social		1.762		
<b>Total</b>	<b>248.355</b>	<b>247.201</b>	<b>1.154</b>	<b>0,5</b>

<b>ADMINISTRACIÓN GENERAL DEL ESTADO (MINISTERIOS)</b>			
	<b>Año 2019</b>	<b>Año 2018</b>	<b>% Var. 2019/18</b>
<b>ALTOS CARGOS</b>	252	263	-4,2
<b>PERSONAL EVENTUAL</b>	828	733	13,0
<b>FUNCIONARIOS</b>			
GRUPO A1	22.739	22.442	1,3
GRUPO A2	24.611	24.726	-0,5
GRUPO C1	158.978	156.566	1,5
GRUPO C2	11.496	12.072	-4,8
Grupo E y Agr. Profesionales	58	65	-10,8
<b>TOTAL</b>	<b>217.882</b>	<b>215.871</b>	<b>0,9</b>
<b>OTRO PERSONAL</b>	17	33	-48,5
<b>CONTRATADOS LABORALES</b>			
Cap. I Fijos	24.915	26.428	-5,7
Cap. I Eventuales	2.743	2.168	26,5
Capítulo VI	1	27	-96,3
<b>TOTAL</b>	<b>27.659</b>	<b>28.623</b>	<b>-3,4</b>
<b>PERSONAL ESTATUTARIO</b>	1.717	1.678	2,3
<b>TOTAL</b>	<b>248.355</b>	<b>247.201</b>	<b>0,5</b>

**ADMINISTRACIÓN GENERAL DEL ESTADO**

TIPOS DE PERSONAL	AGRICULTURA, PESCA Y ALIMENTACIÓN	TRANSICIÓN ECOLÓGICA	AGRICULTURA, PESCA, ALIMENTACIÓN Y MEDIO AMBIENTE
	Año 2019		Año 2018
<b>ALTOS CARGOS</b>	13	11	23
<b>PERSONAL EVENTUAL</b>	12	19	29
<b>FUNCIONARIOS</b>			
GRUPO A1	516	505	903
GRUPO A2	285	233	485
GRUPO C1	183	277	411
GRUPO C2	189	224	440
Grupo E y Agr. Profesionales.	3	3	7
<b>TOTAL</b>	<b>1.176</b>	<b>1.242</b>	<b>2.246</b>
<b>CONTRATADOS LABORALES</b>			
Cap. I Fijos	198	445	638
Cap. I Eventuales	28	5	71
Capítulo VI	-	-	27
<b>TOTAL</b>	<b>226</b>	<b>450</b>	<b>736</b>
<b>TOTAL</b>	<b>1.427</b>	<b>1.722</b>	<b>3.034</b>



ADMINISTRACIÓN GENERAL DEL ESTADO						
TIPOS DE PERSONAL	ASUNTOS EXTERIORES, UNIÓN EUROPEA Y COOPERACIÓN			DEFENSA		
	Años		% Var.	Años		% Var.
	2019	2018 (*)	19/18	2019	2018	19/18
<b>ALTOS CARGOS</b>	22	24	-8,3	16	17	-5,9
<b>PERSONAL EVENTUAL</b>	27	22	22,7	14	14	,
<b>FUNCIONARIOS</b>						
GRUPO A1	911	926	-1,6	319	292	9,2
GRUPO A2	404	386	4,7	272	261	4,2
GRUPO C1	372	371	0,3	1.240	1.284	-3,4
GRUPO C2	462	494	-6,5	1.437	1.565	-8,2
Grupo E y Agr. Profesionales	5	7	-28,6	1	1	-
<b>TOTAL</b>	2.154	2.184	-1,4	3.269	3.403	-3,9
<b>CONTRATADOS LABORALES</b>						
Cap. I Fijos	3.427	3.367	1,8	9.899	10.659	-7,1
Cap. I Eventuales	318	331	-3,9	710	587	21,0
Capítulo VI	-	-	-	-	-	-
<b>TOTAL</b>	3.745	3.698	1,3	10.609	11.246	-5,7
<b>PERSONAL ESTATUTARIO</b>	-	-	-	1.717	1.678	-3
<b>TOTAL</b>	5.948	5.928	0,3	15.625	16.358	-4,5

(\*) Ministerio de Asuntos Exteriores y de Cooperación antes del RD 595/2018, de 22 de junio.

<b>ADMINISTRACIÓN GENERAL DEL ESTADO</b>				
<b>TIPOS DE PERSONAL</b>	<b>CIENCIA, INNOVACIÓN Y UNIVERSIDADES</b>	<b>CULTURA Y DEPORTE</b>	<b>EDUCACIÓN Y FORMACIÓN PROFESIONAL</b>	<b>EDUCACIÓN, CULTURA Y DEPORTE</b>
	<b>Año 2019</b>			<b>Año 2018</b>
<b>ALTOS CARGOS</b>	6	10	9	19
<b>PERSONAL EVENTUAL</b>	18	9	10	16
<b>FUNCIONARIOS</b>				
GRUPO A1	108	316	2.064	2.381
GRUPO A2	59	244	2.358	2.558
GRUPO C1	72	141	194	282
GRUPO C2	70	164	238	427
Grupo E y Agr. Profesionales	-	3	2	5
<b>TOTAL</b>	<b>309</b>	<b>868</b>	<b>4.856</b>	<b>5.653</b>
<b>CONTRATADOS LABORALES</b>				
Cap. I Fijos	29	783	3.321	4.142
Cap. I Eventuales	-	277	768	-
Capítulo VI	-	-	-	562
<b>TOTAL</b>	<b>29</b>	<b>1.060</b>	<b>4.088</b>	<b>4.704</b>
<b>TOTAL</b>	<b>362</b>	<b>1.947</b>	<b>8.964</b>	<b>10.932</b>

ADMINISTRACIÓN GENERAL DEL ESTADO				
TIPOS DE PERSONAL	ECONOMÍA Y EMPRESA	INDUSTRIA, COMERCIO Y TURISMO	ECONOMÍA, INDUSTRIA Y COMPETITIVIDAD	ENERGIA, TURISMO Y AGENDA DIGITAL
	Año 2019		Año 2018	
<b>ALTOS CARGOS</b>	14	9	28	9
<b>PERSONAL EVENTUAL</b>	13	21	20	27
<b>FUNCIONARIOS</b>				
GRUPO A1	442	349	823	280
GRUPO A2	264	319	497	195
GRUPO C1	275	199	280	246
GRUPO C2	269	263	377	255
Grupo E y Agr. Profesionales	3	3	2	5
<b>TOTAL</b>	1.253	1.133	1.979	981
<b>OTRO PERSONAL</b>	-	-	14	-
<b>CONTRATADOS LABORALES</b>				
Cap. I Fijos	181	284	855	198
Cap. I Eventuales	3	-	6	-
Capítulo VI	-	-	-	-
<b>TOTAL</b>	184	284	861	198
<b>TOTAL</b>	<b>1.464</b>	<b>1.447</b>	<b>2.902</b>	<b>1.215</b>

**ADMINISTRACIÓN GENERAL DEL ESTADO**

TIPOS DE PERSONAL	FOMENTO			INTERIOR			JUSTICIA		
	Años		% Var.	Años		% Var.	Años		% Var.
	2019	2018	19/18	2019	2018	19/18	2019	2018	19/18
<b>ALTOS CARGOS</b>	16	16	-	12	13	-7,7	11	13	-15,4
<b>PERSONAL EVENTUAL</b>	17	17	-	16	18	.11,1	15	14	7,1
<b>FUNCIONARIOS</b>									
GRUPO A1	998	988	1,0	11.928	11.774	1,3	585	570	2,6
GRUPO A2	636	713	-10,8	15.134	15.356	-1,4	278	259	7,3
GRUPO C1	586	576	1,7	150.730	148.544	1,5	511	497	2,8
GRUPO C2	621	651	-4,6	2.929	3.025	-3,2	570	595	-4,2
Grupo E y Agr.Profes.	5	4	25,0	1	1	-	1	2	-50,0
<b>TOTAL</b>	2.846	2.932	-2,9	180.722	178.700	1,1	1.945	1.923	1,1
<b>OTRO PERSONAL</b>	17	19	-10,5	-	-	-	-	-	-
<b>CONTRATADOS LABORALES</b>									
Cap. I Fijos	1.400	1.468	-4,6	2.564	2.612	-1,8	110	118	-6,8
Cap. I Eventuales	8	3	166,7	372	362	2,8	61	72	-15,3
Capítulo VI	-	-	-	-	-	-	-	-	-
<b>TOTAL</b>	1.408	1.471	-4,3	2.936	2.974	-1,3	171	190	-10,0
<b>TOTAL</b>	<b>4.304</b>	<b>4.455</b>	<b>-3,4</b>	<b>183.686</b>	<b>181.705</b>	<b>1,1</b>	<b>2.142</b>	<b>2.140</b>	<b>0,1</b>

**ADMINISTRACIÓN GENERAL DEL ESTADO**

TIPOS DE PERSONAL	HACIENDA	POLITICA TERRITORIAL Y FUNCIÓN PÚBLICA	PRESIDENCIA, RELACIONES CON LAS CORTES E IGUALDAD	HACIENDA Y FUNCIÓN PÚBLICA	PRESIDENCIA Y PARA LAS ADMINISTR. TERRITORIALES
	Año 2019			Año 2018	
<b>ALTOS CARGOS</b>	18	29	29	23	50
<b>PERSONAL EVENTUAL</b>	21	158	420	24	489
<b>FUNCIONARIOS</b>					
GRUPO A1	1.502	1.266	225	1.670	1.264
GRUPO A2	2.456	1.032	115	2.583	941
GRUPO C1	1.763	1.787	228	1.910	1.788
GRUPO C2	1.387	2.003	165	1.543	2.169
Grupo E y Agr.Profes.	6	16	2	7	19
<b>TOTAL</b>	<b>7.114</b>	<b>6.104</b>	<b>735</b>	<b>7.713</b>	<b>6.181</b>
<b>CONTRATADOS LABORALES</b>					
Cap. I Fijos	505	896	250	583	1.169
Cap. I Eventuales	7	60	19	5	62
Capítulo VI	-	-	1	-	-
<b>TOTAL</b>	<b>512</b>	<b>956</b>	<b>270</b>	<b>588</b>	<b>1.231</b>
<b>TOTAL</b>	<b>7.665</b>	<b>7.247</b>	<b>1.454</b>	<b>8.348</b>	<b>7.951</b>

ADMINISTRACIÓN GENERAL DEL ESTADO				
TIPOS DE PERSONAL	SANIDAD, CONSUMO Y BIENESTAR SOCIAL	SANIDAD; SERVICIOS SOCIALES E IGUALDAD	TRABAJO, MIGRACIONES Y SEGURIDAD SOCIAL	EMPLEO Y SEGURIDAD SOCIAL
	Año 2019	Año 2018	Año 2019	Año 2018
<b>ALTOS CARGOS</b>	12	13	15	15
<b>PERSONAL EVENTUAL</b>	13	17	25	26
<b>FUNCIONARIOS</b>				
GRUPO A1	430	310	275	261
GRUPO A2	195	165	327	327
GRUPO C1	170	140	250	237
GRUPO C2	212	220	293	311
Grupo E y Agr. Profesionales	2	2	2	3
<b>TOTAL</b>	<b>1.009</b>	<b>837</b>	<b>1.147</b>	<b>1.139</b>
<b>CONTRATADOS LABORALES</b>				
Cap. I Fijos	160	144	463	475
Cap. I Eventuales	-	-	107	107
Capítulo VI	-	-	-	-
<b>TOTAL</b>	<b>160</b>	<b>144</b>	<b>570</b>	<b>582</b>
<b>TOTAL</b>	<b>1.194</b>	<b>1.011</b>	<b>1.757</b>	<b>1.762</b>

### 5.2.2. Evolución del empleo en Organismos autónomos. Años 2019/2018

El personal destinado en los organismos autónomos agrupa a diciembre de 2019 un total de 47.230 efectivos, frente a los 47.730 del año anterior, lo que supone un descenso del 1,0%.

El siguiente cuadro y anexos presentan la evolución por tipos de personal y organismo. Por categorías laborales, en términos absolutos observamos una disminución en el número de funcionarios, si bien supone una tasa poco significativa en términos relativos. Más significativas resultan las tasas de variación positivas en los colectivos de otro personal y personal eventual, si bien su incidencia en términos absolutos es mínima.

**Cuadro 31. Evolución del personal en los organismos autónomos.**

**Clasificación por tipos de personal. Años 2019/2018**

Tipos de personal	2019	2018	Variación absoluta	Tasa de variación
Altos cargos	28	30	-2	-6,7
Personal eventual	50	48	2	4,2
Funcionarios	34.354	34.667	-313	-0,9
Otro personal	11	7	4	57,1
Contratados laborales	12.787	12.978	-191	-1,5
<b>Total</b>	<b>47.230</b>	<b>47.730</b>	<b>-500</b>	<b>-1,0</b>

Como se ha comentado en el apartado anterior el Real Decreto 355/2018, de 6 de junio, por el que se reestructuran los departamentos ministeriales, y el Real Decreto 595/2018, de 8 de junio, en el que se establece su estructura orgánica básica, han supuesto cambios de adscripción y de competencias en determinados organismos autónomos.

A continuación, se muestra su evolución, presentándolos en función de su adscripción ministerial.

<b>ORGANIMOS AUTÓNOMOS</b>			
	<b>Año 2019</b>	<b>Año 2018</b>	<b>% Var. 2019/18</b>
<b>ALTOS CARGOS</b>	28	30	-6,7
<b>PERSONAL EVENTUAL</b>	50	48	4,2
<b>FUNCIONARIOS</b>			
GRUPO A1	5.348	5.372	-0,4
GRUPO A2	6.733	6.446	4,5
GRUPO C1	15.149	14.933	1,4
GRUPO C2	7.079	7.863	-10,0
Grupo E y Agr. Profesionales	45	53	-15,1
<b>TOTAL</b>	<b>34.354</b>	<b>34.667</b>	<b>-0,9</b>
<b>OTRO PERSONAL</b>	11	7	57,1
<b>CONTRATADOS LABORALES</b>			
Cap. I Fijos	10.625	10.987	-3,3
Cap. I Eventuales	1.748	1.559	12,1
Capítulo VI	414	432	-4,2
<b>TOTAL</b>	<b>12.787</b>	<b>12.978</b>	<b>-1,5</b>
<b>TOTAL</b>	<b>47.230</b>	<b>47.730</b>	<b>-1,0</b>



MINISTERIO DE AGRICULTURA, PESCA Y ALIMENTACIÓN

TIPOS DE PERSONAL	AICA			ENESA			FEGA		
	Años		% Var.	Años		% Var.	Años		% Var.
	2019	2018	19/18	2019	2018	19/18	2019	2018	19/18
<b>ALTOS CARGOS</b>	-	-	-	-	-	-	1	1	-
<b>PERSONAL EVENTUAL</b>	-	-	-	-	-	-	-	-	-
<b>FUNCIONARIOS</b>									
GRUPO A1	20	21	-4,8	15	12	25,0	66	58	13,8
GRUPO A2	27	31	-12,9	13	13	-	61	67	-9,0
GRUPO C1	5	4	25,0	4	5	-20,0	44	42	4,8
GRUPO C2	4	5	-20,0	10	10	-	47	48	-2,1
Grupo E y Agr.Profes.	-	-	-	-	1	-100,0	-	-	-
<b>TOTAL</b>	56	61	-8,2	42	41	2,4	218	215	1,4
<b>CONTRATADOS LABORALES</b>									
Cap. I Fijos	5	6	-16,7	1	1	-	31	38	-18,4
Cap. I Eventuales	-	-	-	-	-	-	-	-	-
Capítulo VI	-	-	-	-	-	-	-	-	-
<b>TOTAL</b>	5	6	-16,7	1	1	-	31	38	-18,4
<b>TOTAL</b>	<b>61</b>	<b>67</b>	<b>-9,0</b>	<b>43</b>	<b>42</b>	<b>2,4</b>	<b>250</b>	<b>254</b>	<b>-1,6</b>

AICA: Agencia de Información y Control Alimentarios, O.A.

ENESA: Entidad Estatal de Seguros Agrarios O.A.

FEGA: Fondo Español de Garantía Agraria, O.A.

## MINISTERIO DE CIENCIA, INNOVACIÓN Y UNIVERSIDADES

1/3

TIPOS DE PERSONAL	ANECA (*)			CIEMAT (**)			CARLOS III (**)		
	Años		% Var.	Años		% Var.	Años		% Var.
	2019	2018(*)	19/18	2019	2018	19/18	2019	2018	19/18
<b>ALTOS CARGOS</b>	1	1	-	1	1	-	1	1	-
<b>PERSONAL EVENTUAL</b>	-	-	-	-	-	-	-	-	-
<b>FUNCIONARIOS</b>									
GRUPO A1	3	2	50,0	416	427	-2,6	274	280	-2,1
GRUPO A2	1	1	-	69	67	3,0	80	84	-4,8
GRUPO C1	-	-	-	161	168	-4,2	90	94	-4,3
GRUPO C2	-	-	-	35	38	-7,9	57	62	-8,1
Grupo E y Agr.Profes.	-	-	-	-	-	-	1	2	-50,0
<b>TOTAL</b>	4	3	33,3	681	700	-2,7	502	522	-3,8
<b>CONTRATADOS LABORALES</b>									
Cap. I Fijos	70	79	-11,4	74	36	105,6	174	178	-2,2
Cap. I Eventuales	6	-	-	179	156	14,7	194	166	16,9
Capítulo VI	-	-	-	300	312	-3,8	-	3	-100,0
<b>TOTAL</b>	76	79	-3,8	553	504	9,7	368	347	6,1
<b>TOTAL</b>	<b>81</b>	<b>83</b>	<b>-2,4</b>	<b>1.235</b>	<b>1.205</b>	<b>2,5</b>	<b>871</b>	<b>870</b>	<b>0,1</b>

ANECA: Organismo autónomo Agencia Nacional de Evaluación de la Calidad y Acreditación

CIEMAT: Centro de Investigaciones Energéticas, Medioambientales y Tecnológicas, O.A.,M.P.

CARLOS III: Instituto de Salud Carlos III, O.A., M.P.

(\*) En 2018 adscrita al extinto Ministerio de Educación Cultura y Deporte

(\*\*) En 2018 adscrito al extinto Ministerio de Economía, Industria y Competitividad

## MINISTERIO DE CIENCIA, INNOVACIÓN Y UNIVERSIDADES

2/3

TIPOS DE PERSONAL	IEO (*)			IGME (*)			INIA (*)		
	Años		% Var.	Años		% Var.	Años		% Var.
	2019	2018	19/18	2019	2018	19/18	2019	2018	19/18
<b>ALTOS CARGOS</b>	-	-	-	-	-	-	-	-	-
<b>PERSONAL EVENTUAL</b>	-	-	-	-	-	-	-	-	-
<b>FUNCIONARIOS</b>									
GRUPO A1	194	195	-0,5	177	179	-1,1	219	228	-3,9
GRUPO A2	69	67	3,0	33	35	-5,7	65	65	-
GRUPO C1	111	116	-4,3	40	41	-2,4	55	61	-9,8
GRUPO C2	43	41	4,9	23	26	-11,5	24	27	-11,1
Grupo E y Agr.Profes.	-	-	-	-	-	-	2	2	-
<b>TOTAL</b>	<b>417</b>	<b>419</b>	<b>-0,5</b>	<b>273</b>	<b>281</b>	<b>-2,8</b>	<b>365</b>	<b>383</b>	<b>-4,7</b>
<b>CONTRATADOS LABORALES</b>									
Cap. I Fijos	29	27	7,4	34	41	-17,1	134	139	-3,6
Cap. I Eventuales	108	53	103,8	10	5	100,0	212	211	0,5
Capítulo VI	59	78	-24,4	55	39	41,0	-	-	-
<b>TOTAL</b>	<b>196</b>	<b>158</b>	<b>24,1</b>	<b>99</b>	<b>85</b>	<b>16,5</b>	<b>346</b>	<b>350</b>	<b>-1,1</b>
<b>TOTAL</b>	<b>613</b>	<b>577</b>	<b>6,2</b>	<b>372</b>	<b>366</b>	<b>1,6</b>	<b>711</b>	<b>733</b>	<b>-3,0</b>

IEO: Instituto Español de Oceanografía, O.A., M.P.

IGME: Instituto Geológico y Minero de España, O.A., M.P.

INIA: Instituto Nacional de Investigación y Tecnología Agraria y Alimentaria, O.A., M.P.

(\*) En 2018 adscritos al extinto Ministerio de Economía, Industria y Competitividad

## MINISTERIO DE CIENCIA, INNOVACIÓN Y UNIVERSIDADES

3/3

TIPOS DE PERSONAL	SEPIE (*)			UIMP (*)		
	Años		% Var.	Años		% Var.
	2019	2018	19/18	2019	2018	19/18
<b>ALTOS CARGOS</b>	-	-	-	-	-	-
<b>PERSONAL EVENTUAL</b>	-	-	-	-	-	-
<b>FUNCIONARIOS</b>						
GRUPO A1	67	60	11,7	28	5	460,0
GRUPO A2	28	22	27,3	7	5	40,0
GRUPO C1	6	5	20,0	10	11	-9,1
GRUPO C2	2	1	100,0	10	10	-
Grupo E y Agr. Profesionales	-	-	-	-	-	-
<b>TOTAL</b>	103	88	17,0	55	31	77,4
<b>CONTRATADOS LABORALES</b>						
Cap. I Fijos	5	2	150,0	93	87	6,9
Cap. I Eventuales	1	3	-66,7	4	-	-
Capítulo VI	-	-	-	-	-	-
<b>TOTAL</b>	6	5	20,0	97	87	11,5
<b>TOTAL</b>	<b>109</b>	<b>93</b>	<b>17,2</b>	<b>152</b>	<b>118</b>	<b>28,8</b>

SEPIE: Organismo autónomo Servicio Español para la Internacionalización de la Educación M.P.

UIMP: Universidad Internacional Menéndez Pelayo M.P.

(\*) En 2018 adscrita al extinto Ministerio de Educación Cultura y Deporte

## MINISTERIO DE CULTURA Y DEPORTE

1/2

TIPOS DE PERSONAL	BNE (*)			CSD (*)			GIED (*)		
	Años		% Var.	Años		% Var.	Años		% Var.
	2019	2018	19/18	2019	2018	19/18	2019	2018	19/18
<b>ALTOS CARGOS</b>	1	1	-	2	2	-	-	-	-
<b>PERSONAL EVENTUAL</b>	-	-	-	5	5	-	-	-	-
<b>FUNCIONARIOS</b>									
GRUPO A1	64	68	-5,9	28	25	12,0	20	22	-9,1
GRUPO A2	115	112	2,7	35	34	2,9	26	27	-3,7
GRUPO C1	51	57	-10,5	31	35	-11,4	15	22	-31,8
GRUPO C2	37	40	-7,5	27	37	-27,0	28	25	12,0
Grupo E y Agr.Profes.	1	1	-	-	-	-	-	-	-
<b>TOTAL</b>	268	278	-3,6	121	131	-7,6	89	96	-7,3
<b>CONTRATADOS LABORALES</b>									
Cap. I Fijos	137	142	-3,5	69	74	-6,8	7	8	-12,5
Cap. I Eventuales	16	13	23,1	20	15	33,3	2	-	-
Capítulo VI	-	-	-	-	-	-	-	-	-
<b>TOTAL</b>	153	155	-1,3	89	89	-	9	8	12,5
<b>TOTAL</b>	<b>422</b>	<b>434</b>	<b>-2,8</b>	<b>217</b>	<b>227</b>	<b>-4,4</b>	<b>98</b>	<b>104</b>	<b>-5,8</b>

BNE: Biblioteca Nacional de España, O.A.

CSD: Consejo Superior de Deportes, O.A.

GIED: O.A. Gerencia de Infraestructuras y Equipamientos de Cultura

(\*) En 2018 adscritos al extinto Ministerio de Educación. Cultura y Deporte

## MINISTERIO DE CULTURA Y DEPORTE

2/2

TIPOS DE PERSONAL	ICAA (*)			INAEM (*)		
	Años		% Var.	Años		% Var.
	2019	2018	19/18	2019	2018	19/18
<b>ALTOS CARGOS</b>	1	1	-	1	1	-
<b>PERSONAL EVENTUAL</b>	-	-	-	-	-	-
<b>FUNCIONARIOS</b>						
GRUPO A1	17	14	21,4	66	64	3,1
GRUPO A2	34	29	17,2	33	29	13,8
GRUPO C1	25	24	4,2	36	40	-10,0
GRUPO C2	19	22	-13,6	34	37	-8,1
Grupo E y Agr. Profesionales	-	-	-	-	-	-
<b>TOTAL</b>	95	89	6,7	169	170	-0,6
<b>CONTRATADOS LABORALES</b>						
Cap. I Fijos	38	45	-15,6	767	773	-0,8
Cap. I Eventuales	68	44	54,5	407	449	-9,4
Capítulo VI	-	-	-	-	-	-
<b>TOTAL</b>	106	89	19,1	1.174	1.222	-3,9
<b>TOTAL</b>	<b>202</b>	<b>179</b>	<b>12,8</b>	<b>1.344</b>	<b>1.393</b>	<b>-3,5</b>

ICAA: Instituto de la Cinematografía y de las Artes Audiovisuales, O.A.

INAEM: Instituto Nacional de las Artes Escénicas y de la Música, O.A.

(\*) En 2018 adscritos al extinto Ministerio de Educación. Cultura y Deporte

MINISTERIO DE DEFENSA

TIPOS DE PERSONAL	INVIED			INTA			ISFAS		
	Años		% Var.	Años		% Var.	Años		% Var.
	2019	2018	19/18	2019	2018	19/18	2019	2018	19/18
<b>ALTOS CARGOS</b>	-	-	-	1	1	-	-	-	-
<b>PERSONAL EVENTUAL</b>	-	-	-	-	-	-	-	-	-
<b>FUNCIONARIOS</b>									
GRUPO A1	8	8	-	329	306	7,5	4	5	-20,0
GRUPO A2	23	23	-	104	110	-5,5	4	5	-20,0
GRUPO C1	32	34	-5,9	151	157	-3,8	71	73	-2,7
GRUPO C2	34	31	9,7	14	15	-6,7	70	82	-14,6
Grupo E y Agr.Profes.	1	1	-	-	-	-	-	-	-
<b>TOTAL</b>	98	97	1,0	598	588	1,7	149	165	-9,7
<b>CONTRATADOS LABORALES</b>									
Cap. I Fijos	65	72	-9,7	467	492	-5,1	141	151	-6,6
Cap. I Eventuales	1	-	-	147	140	5,0	-	-	-
Capítulo VI	-	-	-	-	-	-	-	-	-
<b>TOTAL</b>	66	72	-8,3	614	632	-2,8	141	151	-6,6
<b>TOTAL</b>	<b>164</b>	<b>169</b>	<b>-3,0</b>	<b>1.213</b>	<b>1.221</b>	<b>-0,7</b>	<b>290</b>	<b>316</b>	<b>-8,2</b>

INVIED: Instituto de Vivienda, Infraestructura y Equipamiento de la Defensa O.A.

INTA: Instituto Nacional de Técnica Aeroespacial Esteban Terradas

ISFAS: Instituto Social de las Fuerzas Armadas

MINISTERIO DE ECONOMÍA Y EMPRESA

TIPOS DE PERSONAL	ICAC (*)			INE (*)		
	Años		% Var.	Años		% Var.
	2019	2018	19/18	2019	2018	19/18
<b>ALTOS CARGOS</b>	1	1	-	3	3	-
<b>PERSONAL EVENTUAL</b>	-	-	-	-	-	-
<b>FUNCIONARIOS</b>						
GRUPO A1	17	15	13,3	266	287	-7,3
GRUPO A2	27	27	-	515	469	9,8
GRUPO C1	15	14	7,1	266	242	9,9
GRUPO C2	8	8	-	168	179	-6,1
Grupo E y Agr. Profesionales	-	-	-	-	-	-
<b>TOTAL</b>	<b>67</b>	<b>64</b>	<b>4,7</b>	<b>1.215</b>	<b>1.177</b>	<b>3,2</b>
<b>CONTRATADOS LABORALES</b>						
Cap. I Fijos	7	7	-	2.099	2.249	-6,7
Cap. I Eventuales	-	-	-	99	81	22,2
Capítulo VI	-	-	-	-	-	-
<b>TOTAL</b>	<b>7</b>	<b>7</b>	<b>-</b>	<b>2.198</b>	<b>2.330</b>	<b>-5,7</b>
<b>TOTAL</b>	<b>75</b>	<b>72</b>	<b>4,2</b>	<b>3.416</b>	<b>3.510</b>	<b>-2,7</b>

ICAC: Instituto de Contabilidad y Auditoría de Cuentas

INE: Instituto Nacional de Estadística, O.A.

(\*) En 2018 adscritos al extinto Ministerio de Economía, Industria y Competitividad



MINISTERIO DE FOMENTO						
TIPOS DE PERSONAL	CEDEX			CNIG		
	Años		% Var.	Años		% Var.
	2019	2018	19/18	2019	2018	19/18
<b>ALTOS CARGOS</b>	-	-	-	-	-	-
<b>PERSONAL EVENTUAL</b>	-	-	-	-	-	-
<b>FUNCIONARIOS</b>						
GRUPO A1	136	134	1,5	13	14	-7,1
GRUPO A2	45	46	-2,2	20	18	11,1
GRUPO C1	33	34	-2,9	22	15	46,7
GRUPO C2	22	27	-18,5	6	11	-45,5
Grupo E y Agr. Profesionales	-	1	-100,0	-	-	-
<b>TOTAL</b>	<b>236</b>	<b>242</b>	<b>-2,5</b>	<b>61</b>	<b>58</b>	<b>5,2</b>
<b>CONTRATADOS LABORALES</b>						
Cap. I Fijos	136	135	0,7	10	11	-9,1
Cap. I Eventuales	5	7	-28,6	11	3	266,7
Capítulo VI	-	-	-	-	-	-
<b>TOTAL</b>	<b>141</b>	<b>142</b>	<b>-0,7</b>	<b>21</b>	<b>14</b>	<b>50,0</b>
<b>TOTAL</b>	<b>377</b>	<b>384</b>	<b>-1,8</b>	<b>82</b>	<b>72</b>	<b>13,9</b>

CEDEX: Centro de Estudios y Experimentación de Obras Públicas  
 CNIG: Centro Nacional de Información Geográfica

MINISTERIO DE HACIENDA

TIPOS DE PERSONAL	CM TABACOS (*)			IEF (*)			PME (*)		
	Años		% Var.	Años		% Var.	Años		% Var.
	2019	2018	19/18	2019	2018	19/18	2019	2018	19/18
<b>ALTOS CARGOS</b>	-	-	-	1	1	-	1	1	-
<b>PERSONAL EVENTUAL</b>	-	-	-	-	-	-	-	-	-
<b>FUNCIONARIOS</b>									
GRUPO A1	13	13	-	36	36	-	7	8	-12,5
GRUPO A2	20	18	11,1	38	36	5,6	16	16	-
GRUPO C1	8	12	-33,3	16	16	-	30	27	11,1
GRUPO C2	7	7	-	23	23	-	97	113	-14,2
Grupo E y Agr.Profes.	-	-	-	-	-	-	-	-	-
<b>TOTAL</b>	48	50	-4,0	113	111	1,8	150	164	-8,5
<b>CONTRATADOS LABORALES</b>									
Cap. I Fijos	2	2	-	27	32	-15,6	613	631	-2,9
Cap. I Eventuales	-	-	-	-	-	-	106	109	-2,8
Capítulo VI	-	-	-	-	-	-	-	-	-
<b>TOTAL</b>	2	2	-	27	32	-15,6	719	740	-2,8
<b>TOTAL</b>	<b>50</b>	<b>52</b>	<b>-3,8</b>	<b>141</b>	<b>144</b>	<b>-2,1</b>	<b>870</b>	<b>905</b>	<b>-3,9</b>

CM TABACOS: Organismo autónomo Comisionado para el Mercado de Tabacos

IEF: Instituto de Estudios Fiscales

PME: Parque Móvil del Estado

(\*) En 2018 adscritos al extinto Ministerio de Hacienda y Función Pública

MINISTERIO DE INDUSTRIA, COMERCIO Y TURISMO

TIPOS DE PERSONAL	CEM (*)			TURESPAÑA (**)			OEPM (**)		
	Años		% Var.	Años		% Var.	Años		% Var.
	2019	2018	19/18	2019	2018	19/18	2019	2018	19/18
<b>ALTOS CARGOS</b>	-	-	-	-	1	-100	1	1	-
<b>PERSONAL EVENTUAL</b>	-	-	-	-	-	-	-	-	-
<b>FUNCIONARIOS</b>									
GRUPO A1	20	19	5,3	70	68	2,9	211	208	1,4
GRUPO A2	12	13	-7,7	28	26	7,7	41	40	2,5
GRUPO C1	5	4	25,0	20	25	-20,0	82	76	7,9
GRUPO C2	4	6	-33,3	36	39	-7,7	113	132	-14,4
Grupo E y Agr.Profes.	-	-	-	1	1	-	1	1	-
<b>TOTAL</b>	41	42	-2,4	155	159	-2,5	448	457	-2,0
<b>CONTRATADOS LABORALES</b>									
Cap. I Fijos	42	45	-6,7	187	195	-4,1	25	28	-10,7
Cap. I Eventuales	4	7	-42,9	3	6	-50,0	-	-	-
Capítulo VI	-	-	-	-	-	-	-	-	-
<b>TOTAL</b>	46	52	-11,5	190	201	-5,5	25	28	-10,7
<b>TOTAL</b>	<b>87</b>	<b>94</b>	<b>-7,4</b>	<b>345</b>	<b>361</b>	<b>-4,4</b>	<b>474</b>	<b>486</b>	<b>-2,5</b>

CEM: Centro Español de Metrología, O.A.,M.P.

TURESPAÑA: Instituto de Turismo de España, O.A.

OEPM: Oficina Española de Patentes y Marcas, O.A.

(\*) En 2018 adscrito al extinto Ministerio de Economía, Industria y Competitividad

(\*\*) En 2018 adscritos al extinto Ministerio de Energía, Turismo y Agenda Digital

<b>MINISTERIO DE INTERIOR</b>						
TIPOS DE PERSONAL	GIESE			JC TRÁFICO		
	Años		% Var.	Años		% Var.
	2019	2018	19/18	2019	2018	19/18
<b>ALTOS CARGOS</b>	-	-	-	1	1	-
<b>PERSONAL EVENTUAL</b>	-	-	-	-	-	-
<b>FUNCIONARIOS</b>						
GRUPO A1	13	15	-13,3	433	416	4,1
GRUPO A2	1	1	-	892	889	0,3
GRUPO C1	7	7	-	9.815	9.781	0,3
GRUPO C2	4	4	-	1.240	1.401	-11,5
Grupo E y Agr. Profesionales	-	-	-	9	10	-10,0
<b>TOTAL</b>	<b>25</b>	<b>27</b>	<b>-7,4</b>	<b>12.389</b>	<b>12.497</b>	<b>-0,9</b>
<b>CONTRATADOS LABORALES</b>						
Cap. I Fijos	-	1	-100,0	216	220	-1,8
Cap. I Eventuales	1	-	-	31	28	10,7
Capítulo VI	-	-	-	-	-	-
<b>TOTAL</b>	<b>1</b>	<b>1</b>	<b>-</b>	<b>247</b>	<b>248</b>	<b>-0,4</b>
<b>TOTAL</b>	<b>26</b>	<b>28</b>	<b>-7,1</b>	<b>12.637</b>	<b>12.746</b>	<b>-0,9</b>

GIESE: Gerencia de Infraestructura y Equipamiento de la Seguridad del Estado  
 JC TRÁFICO: Jefatura Central de Tráfico

MINISTERIO DE JUSTICIA						
TIPOS DE PERSONAL	CEJ			MUGEJU		
	Años		% Var.	Años		% Var.
	2019	2018	19/18	2019	2018	19/18
<b>ALTOS CARGOS</b>	-	-	-	-	-	-
<b>PERSONAL EVENTUAL</b>	-	-	-	-	-	-
<b>FUNCIONARIOS</b>						
GRUPO A1	7	5	40,0	8	8	-
GRUPO A2	6	7	-14,3	3	6	-50,0
GRUPO C1	7	8	-12,5	5	6	-16,7
GRUPO C2	5	6	-16,7	1	1	-
Grupo E y Agr. Profesionales	-	-	-	-	-	-
<b>TOTAL</b>	25	26	-3,8	17	21	-19,0
<b>CONTRATADOS LABORALES</b>						
Cap. I Fijos	3	3	-	-	-	-
Cap. I Eventuales	1	2	-50,0	-	-	-
Capítulo VI	-	-	-	-	-	-
<b>TOTAL</b>	4	5	-20,0	-	-	-
<b>TOTAL</b>	<b>29</b>	<b>31</b>	<b>-6,5</b>	<b>17</b>	<b>21</b>	<b>-19,0</b>

CEJ: Centro de Estudios Jurídicos  
MUGEJU: Mutualidad General Judicial

MINISTERIO DE POLÍTICA TERRITORIAL Y FUNCIÓN PÚBLICA

TIPOS DE PERSONAL	INAP (*)			MUFACE (*)		
	Años		% Var.	Años		% Var.
	2019	2018	19/18	2019	2018	19/18
<b>ALTOS CARGOS</b>	1	-	-	-	1	-100,0
<b>PERSONAL EVENTUAL</b>	-	-	-	-	-	-
<b>FUNCIONARIOS</b>						
GRUPO A1	32	39	-17,9	76	80	-5,0
GRUPO A2	27	25	8	88	88	-
GRUPO C1	25	26	-3,8	245	230	6,5
GRUPO C2	31	36	-13,9	331	338	-2,1
Grupo E y Agr. Profesionales	1	1	-	-	-	-
<b>TOTAL</b>	<b>116</b>	<b>127</b>	<b>-8,7</b>	<b>740</b>	<b>736</b>	<b>0,5</b>
<b>CONTRATADOS LABORALES</b>						
Cap. I Fijos	24	29	-17,2	68	78	-12,8
Cap. I Eventuales	-	-	-	1	-	-
Capítulo VI	-	-	-	-	-	-
<b>TOTAL</b>	<b>24</b>	<b>29</b>	<b>-17,2</b>	<b>69</b>	<b>78</b>	<b>-11,5</b>
<b>TOTAL</b>	<b>141</b>	<b>156</b>	<b>-9,6</b>	<b>809</b>	<b>815</b>	<b>-0,7</b>

INAP: Instituto Nacional de Administración Pública

MUFACE: Mutualidad General de Funcionarios Civiles del Estado

(\*) En 2018 adscritos al extinto Ministerio de Hacienda y Función Pública

MINISTERIO DE PRESIDENCIA, RELACIONES CON LAS CORTES E IGUALDAD						1/2
TIPOS DE PERSONAL	CEPC (*)			CIS (*)		
	Años		% Var.	Años		% Var.
	2019	2018	19/18	2019	2018	19/18
<b>ALTOS CARGOS</b>	1	1	-	1	1	-
<b>PERSONAL EVENTUAL</b>	-	-	-	-	-	-
<b>FUNCIONARIOS</b>						
GRUPO A1	7	8	-12,5	10	10	-
GRUPO A2	5	7	-28,6	8	6	33,3
GRUPO C1	4	4	-	5	7	-28,6
GRUPO C2	11	11	-	15	14	7,1
Grupo E y Agr. Profesionales	-	-	-	-	-	-
<b>TOTAL</b>	27	30	-10,0	38	37	2,7
<b>CONTRATADOS LABORALES</b>						
Cap. I Fijos	15	14	7,1	42	44	-4,5
Cap. I Eventuales	4	3	33,3	-	1	-100,0
Capítulo VI	-	-	-	-	-	-
<b>TOTAL</b>	19	17	11,8	42	45	-6,7
<b>TOTAL</b>	<b>47</b>	<b>48</b>	<b>-2,1</b>	<b>81</b>	<b>83</b>	<b>-2,4</b>

CEPC: Centro de Estudios Políticos y Constitucionales, O.A.

CIS: Centro de Investigaciones Sociológicas, O.A.

(\*) En 2018 adscritos al extinto Ministerio de Presidencia y Administraciones Territoriales

MINISTERIO DE PRESIDENCIA, RELACIONES CON LAS CORTES E IGUALDAD						2/2
TIPOS DE PERSONAL	PATRIMONIO NACIONAL (*)			IN MUJER (**)		
	Años		% Var.	Años		% Var.
	2019	2018	19/18	2019	2018	19/18
<b>ALTOS CARGOS</b>	2	2	-	1	1	-
<b>PERSONAL EVENTUAL</b>	45	43	4,7	-	-	-
<b>FUNCIONARIOS</b>						
GRUPO A1	50	48	4,2	20	27	-25,9
GRUPO A2	62	58	6,9	24	28	-14,3
GRUPO C1	84	79	6,3	13	15	-13,3
GRUPO C2	25	29	-13,8	22	24	-8,3
Grupo E y Agr. Profesionales	-	-	-	-	-	-
<b>TOTAL</b>	221	214	3,3	79	94	-16,0
<b>CONTRATADOS LABORALES</b>						
Cap. I Fijos	879	906	-3,0	-	18	-100,0
Cap. I Eventuales	70	52	34,6	18	-	-
Capítulo VI	-	-	-	-	-	-
<b>TOTAL</b>	949	958	-0,9	18	18	-
<b>TOTAL</b>	<b>1.217</b>	<b>1.217</b>	-	<b>98</b>	<b>113</b>	<b>-13,3</b>

PATRIMONIO NACIONAL: Consejo de Administración del Patrimonio Nacional

IN MUJER: Instituto de la Mujer y para la Igualdad de Oportunidades, O.A

(\*) En 2018 adscrito al extinto Ministerio de Presidencia y Administraciones Territoriales

(\*\*) En 2018 adscrito al extinto Ministerio Sanidad. Servicios Sociales e Igualdad



MINISTERIO DE SANIDAD, CONSUMO Y BIENESTAR SOCIAL

1/2

TIPOS DE PERSONAL	AECOSAN (*)			INJUVE (*)		
	Años		% Var.	Años		% Var.
	2019	2018	19/18	2019	2018	19/18
<b>ALTOS CARGOS</b>	-	1	-100,0	1	1	-
<b>PERSONAL EVENTUAL</b>	-	-	-	-	-	-
<b>FUNCIONARIOS</b>						
GRUPO A1	105	134	-21,6	11	11	-
GRUPO A2	12	21	-42,9	33	29	13,8
GRUPO C1	29	49	-40,8	18	16	12,5
GRUPO C2	11	31	-64,5	31	31	-
Grupo E y Agr. Profesionales	-	-	-	-	-	-
<b>TOTAL</b>	157	235	-33,2	93	87	6,9
<b>CONTRATADOS LABORALES</b>						
Cap. I Fijos	41	78	-47,4	45	45	-
Cap. I Eventuales	-	-	-	49	2	2.350,00
Capítulo VI	-	-	-	-	-	-
<b>TOTAL</b>	41	78	-47,4	94	47	100,0
<b>TOTAL</b>	<b>198</b>	<b>314</b>	<b>-36,9</b>	<b>188</b>	<b>135</b>	<b>39,3</b>

AECOSAN: Agencia Española de Seguridad Alimentaria y Nutrición

INJUVE: Organismo autónomo Instituto de la Juventud

(\*) En 2018 adscritos al extinto Ministerio de Sanidad, Servicios Sociales e Igualdad

MINISTERIO DE SANIDAD, CONSUMO Y BIENESTAR SOCIAL

TIPOS DE PERSONAL	ONT (*)			RP DISCAPACIDAD (*)		
	Años		% Var.	Años		% Var.
	2019	2018	19/18	2019	2018	19/18
<b>ALTOS CARGOS</b>	1	1	-	-	-	-
<b>PERSONAL EVENTUAL</b>	-	-	-	-	-	-
<b>FUNCIONARIOS</b>						
GRUPO A1	15	14	7,1	2	2	-
GRUPO A2	18	19	-5,3	2	2	-
GRUPO C1	3	2	50,0	-	1	-100,0
GRUPO C2	6	7	-14,3	3	5	-40,0
Grupo E y Agr. Profesionales	-	-	-	-	-	-
<b>TOTAL</b>	42	42	-	7	10	-30,0
<b>CONTRATADOS LABORALES</b>						
Cap. I Fijos	-	-	-	1	1	-
Cap. I Eventuales	-	-	-	-	-	-
Capítulo VI	-	-	-	-	-	-
<b>TOTAL</b>	-	-	-	1	1	-
<b>TOTAL</b>	<b>43</b>	<b>43</b>	<b>-</b>	<b>8</b>	<b>11</b>	<b>-27,3</b>

ONT: O.A. Organización Nacional de Trasplantes

RP DISCAPACIDAD: O.A. Real Patronato sobre Discapacidad

(\*) En 2018 adscritos al extinto Ministerio de Sanidad, Servicios Sociales e Igualdad

MINISTERIO DE TRABAJO, MIGRACIONES Y SEGURIDAD SOCIAL

1/2

TIPOS DE PERSONAL	FOGASA (*)			INSST		
	Años		% Var.	Años		% Var.
	2019	2018	19/18	2019	2018	19/18
<b>ALTOS CARGOS</b>	-	-	-	-	-	-
<b>PERSONAL EVENTUAL</b>	-	-	-	-	-	-
<b>FUNCIONARIOS</b>						
GRUPO A1	58	58	-	143	135	5,9
GRUPO A2	109	87	25,3	29	19	52,6
GRUPO C1	84	77	9,1	40	37	8,1
GRUPO C2	124	132	-6,1	46	58	-20,7
Grupo E y Agr. Profesionales	1	2	-50,0	2	2	-
<b>TOTAL</b>	<b>376</b>	<b>356</b>	<b>5,6</b>	<b>260</b>	<b>251</b>	<b>3,6</b>
<b>OTRO PERSONAL</b>	-	-	-	8	3	166,7
<b>CONTRATADOS LABORALES</b>						
Cap. I Fijos	12	11	9,1	37	37	-
Cap. I Eventuales	-	-	-	-	-	-
Capítulo VI	-	-	-	-	-	-
<b>TOTAL</b>	<b>12</b>	<b>11</b>	<b>9,1</b>	<b>37</b>	<b>37</b>	<b>-</b>
<b>TOTAL</b>	<b>388</b>	<b>367</b>	<b>5,7</b>	<b>305</b>	<b>291</b>	<b>4,8</b>

FOGASA: Fondo de Garantía Salarial

INSST: Instituto Nacional de Seguridad y Salud en el Trabajo, O.A., M.P.

(\*) En 2018 adscrito al extinto Ministerio de Empleo y Seguridad Social

## MINISTERIO DE TRABAJO, MIGRACIONES Y SEGURIDAD SOCIAL

2/2

TIPOS DE PERSONAL	ITSS (*)			SEPE (*)		
	Años		% Var.	Años		% Var.
	2019	2018	19/18	2019	2018	19/18
<b>ALTOS CARGOS</b>	1	1	-	1	1	-
<b>PERSONAL EVENTUAL</b>	-	-	-	-	-	-
<b>FUNCIONARIOS</b>						
GRUPO A1	913	944	-3,3	167	156	7,1
GRUPO A2	1.213	1.074	12,9	2.076	2.021	2,7
GRUPO C1	386	367	5,2	2.244	2.096	7,1
GRUPO C2	540	571	-5,4	3.196	3.596	-11,1
Grupo E y Agr. Profesionales	13	14	-7,1	12	14	-14,3
<b>TOTAL</b>	<b>3.065</b>	<b>2.970</b>	<b>3,2</b>	<b>7.695</b>	<b>7.883</b>	<b>-2,4</b>
<b>OTRO PERSONAL</b>	-	-	-	3	4	-25,0
<b>CONTRATADOS LABORALES</b>						
Cap. I Fijos	86	90	-4,4	974	993	-1,9
Cap. I Eventuales	2	5	-60,0	17	16	6,3
Capítulo VI	-	-	-	-	-	-
<b>TOTAL</b>	<b>88</b>	<b>95</b>	<b>-7,4</b>	<b>991</b>	<b>1.009</b>	<b>-1,8</b>
<b>TOTAL</b>	<b>3.154</b>	<b>3.066</b>	<b>2,9</b>	<b>8.690</b>	<b>8.897</b>	<b>-2,3</b>

ITSS: Organismo autónomo Organismo estatal Inspección de Trabajo y Seguridad Social

SEPE: Servicio Público de Empleo Estatal

(\*) En 2018 adscritos al extinto Ministerio de Empleo y Seguridad Social

## MINISTERIO PARA LA TRANSICIÓN ECOLÓGICA

1/4

TIPOS DE PERSONAL	CH. CANTÁBRICO (*)			CH. DUERO (*)			CH. EBRO (*)		
	Años		% Var.	Años		% Var.	Años		% Var.
	2019	2018	19/18	2019	2018	19/18	2019	2018	19/18
<b>ALTOS CARGOS</b>	-	-	-	-	-	-	-	-	-
<b>PERSONAL EVENTUAL</b>	-	-	-	-	-	-	-	-	-
<b>FUNCIONARIOS</b>									
GRUPO A1	36	41	-12,2	52	54	-3,7	68	66	3,3
GRUPO A2	43	39	10,3	69	65	6,2	64	64	-
GRUPO C1	57	56	1,8	85	79	7,6	116	112	3,6
GRUPO C2	31	30	3,3	36	41	-12,2	91	90	1,1
Grupo E y Agr.Profes.	-	-	-	-	-	-	-	-	-
<b>TOTAL</b>	167	166	0,6	242	239	1,3	339	332	2,1
<b>CONTRATADOS LABORALES</b>									
Cap. I Fijos	88	89	-1,1	316	322	-1,9	486	495	-1,8
Cap. I Eventuales	2	3	-33,3	6	5	20,0	1	1	-
Capítulo VI	-	-	-	-	-	-	-	-	-
<b>TOTAL</b>	90	92	-2,2	322	327	-1,5	487	496	-1,8
<b>TOTAL</b>	<b>257</b>	<b>258</b>	<b>-0,4</b>	<b>564</b>	<b>566</b>	<b>-0,4</b>	<b>826</b>	<b>828</b>	<b>-0,2</b>

CH. Cantábrico: Confederación Hidrográfica del Cantábrico, O.A.

CH. Duero: Confederación Hidrográfica del Duero, O.A.

CH. Ebro: Confederación Hidrográfica del Ebro, O.A.

(\*) En 2018 adscritos al extinto Ministerio de Agricultura, Pesca, Alimentación y Medio Ambiente

MINISTERIO PARA LA TRANSICIÓN ECOLÓGICA

2/4

TIPOS DE PERSONAL	CH. GUADALQUIVIR (*)			CH. GUADIANA (*)			CH. JÚCAR (*)		
	Años		% Var.	Años		% Var.	Años		% Var.
	2019	2018	19/18	2019	2018	19/18	2019	2018	19/18
<b>ALTOS CARGOS</b>	-	-	-	-	-	-	-	-	-
<b>PERSONAL EVENTUAL</b>	-	-	-	-	-	-	-	-	-
<b>FUNCIONARIOS</b>									
GRUPO A1	54	56	-3,6	40	39	2,6	57	58	-1,7
GRUPO A2	56	53	5,7	53	50	6,0	61	60	1,7
GRUPO C1	79	71	11,3	69	77	-10,4	88	84	4,8
GRUPO C2	69	78	-11,5	44	44	-	47	51	-7,8
Grupo E y Agr.Profes.	-	-	-	-	-	-	-	-	-
<b>TOTAL</b>	258	258	-	206	210	-1,9	253	253	-
<b>CONTRATADOS LABORALES</b>									
Cap. I Fijos	384	381	0,8	328	311	5,5	144	141	2,1
Cap. I Eventuales	14	34	-58,8	2	4	-50,0	-	-	-
Capítulo VI	-	-	-	-	-	-	-	-	-
<b>TOTAL</b>	398	415	-4,1	330	315	4,8	144	141	2,1
<b>TOTAL</b>	<b>656</b>	<b>673</b>	<b>-2,5</b>	<b>536</b>	<b>525</b>	<b>2,1</b>	<b>397</b>	<b>394</b>	<b>0,8</b>

CH. Guadalquivir: Confederación Hidrográfica del Guadalquivir, O.A.

CH. Guadiana: Confederación Hidrográfica del Guadiana, O.A.

CH. Júcar: Confederación Hidrográfica del Júcar, O.A.

(\*) En 2018 adscritos al extinto Ministerio de Agricultura, Pesca, Alimentación y Medio Ambiente

MINISTERIO PARA LA TRANSICIÓN ECOLÓGICA

3/4

TIPOS DE PERSONAL	CH. MIÑO-SIL (*)			CH. SEGURA (*)			CH. TAJO (*)		
	Años		% Var.	Años		% Var.	Años		% Var.
	2019	2018	19/18	2019	2018	19/18	2019	2018	19/18
<b>ALTOS CARGOS</b>	-	-	-	-	-	-	-	-	-
<b>PERSONAL EVENTUAL</b>	-	-	-	-	-	-	-	-	-
<b>FUNCIONARIOS</b>									
GRUPO A1	27	28	-3,6	45	41	9,8	44	46	-4,3
GRUPO A2	33	35	-5,7	54	53	1,9	51	53	-3,8
GRUPO C1	33	26	26,9	56	56	-	58	58	-
GRUPO C2	26	25	4,0	30	38	-21,1	26	31	-16,1
Grupo E y Agr.Profes.	-	-	-	-	-	-	-	-	-
<b>TOTAL</b>	119	114	4,4	185	188	-1,6	179	188	-4,8
<b>CONTRATADOS LABORALES</b>									
Cap. I Fijos	52	51	2,0	161	161	-	282	281	0,4
Cap. I Eventuales	16	15	6,7	-	-	-	2	7	-71,4
Capítulo VI	-	-	-	-	-	-	-	-	-
<b>TOTAL</b>	68	66	3,0	161	161	-	284	288	-1,4
<b>TOTAL</b>	<b>187</b>	<b>180</b>	<b>3,9</b>	<b>346</b>	<b>349</b>	<b>-0,9</b>	<b>463</b>	<b>476</b>	<b>-2,7</b>

CH. Miño-Sil: Confederación Hidrográfica del Miño, O.A.

CH. Segura: Confederación Hidrográfica del Segura, O.A.

CH. Tajo: Confederación Hidrográfica del Tajo, O.A.

(\*) En 2018 adscritos al extinto Ministerio de Agricultura, Pesca, Alimentación y Medio Ambiente

## MINISTERIO DE TRANSICIÓN ECOLÓGICA

4/4

TIPOS DE PERSONAL	IRMC (*)			MCT (**)			OAPN (**)		
	Años		% Var.	Años		% Var.	Años		% Var.
	2019	2018	19/18	2019	2018	19/18	2019	2018	19/18
<b>ALTOS CARGOS</b>	-	-	-	-	-	-	-	-	-
<b>PERSONAL EVENTUAL</b>	-	-	-	-	-	-	-	-	-
<b>FUNCIONARIOS</b>									
GRUPO A1	9	10	-10,0	11	12	-8,3	31	30	3,3
GRUPO A2	6	7	-14,3	17	17	-	29	28	3,6
GRUPO C1	4	5	-20,0	16	15	6,7	39	32	21,9
GRUPO C2	2	3	-33,3	11	16	-31,3	22	19	15,8
Grupo E y Agr.Profes.	-	-	-	-	-	-	-	-	-
<b>TOTAL</b>	21	25	-16,0	55	60	-8,3	121	109	11,0
<b>CONTRATADOS LABORALES</b>									
Cap. I Fijos	17	17	-	224	244	-8,2	106	80	32,5
Cap. I Eventuales	-	-	-	13	-	-	-	33	-100,0
Capítulo VI	-	-	-	-	-	-	-	-	-
<b>TOTAL</b>	17	17	-	237	244	-2,9	106	113	-6,2
<b>TOTAL</b>	<b>38</b>	<b>42</b>	<b>-9,5</b>	<b>292</b>	<b>304</b>	<b>-3,9</b>	<b>227</b>	<b>222</b>	<b>2,3</b>

IRMC: Instituto para la Reestructuración de la Minería del Carbón y Desarrollo Alternativo de las Comarcas Mineras, O.A.

MCT: Mancomunidad de los Canales del Taibilla, O.A

OAPN: Organismo autónomo Parques Nacionales

(\*) En 2018 adscrito al extinto Ministerio de Energía, Turismo y Agenda Digital

(\*\*) En 2018 adscritos al extinto Ministerio de Agricultura, Pesca, Alimentación y Medio Ambiente



**5.2.3. Evolución del empleo en agencias estatales. Años 2019/2018**

El personal destinado en las agencias estatales a 31 de diciembre 2019 asciende a 14.252, un 1,1% menos que el año anterior, 14.406. Este descenso se ha producido en su mayor parte por la bajada del número de funcionarios en la Agencia Estatal del Consejo Superior de Investigaciones Científicas.

**Cuadro 32. Evolución del personal de las agencias estatales. Años 2019/2018**

Agencias estatales	2019	2018	Variación absoluta	Tasa de variación
Agencia Española de Protección de la Salud en el Deporte	84	88	-4	-4,5
Agencia Española de Cooperación Internacional para el Desarrollo	897	895	2	0,2
Agencia Estatal de Investigación	205	212	-7	-3,3
Agencia Estatal de Meteorología	1.178	1.165	13	1,1
Agencia Estatal de Seguridad Aérea	405	368	37	10,1
Agencia Estatal de Seguridad Ferroviaria	103	94	9	9,6
Agencia Española de Medicamentos y Productos Sanitarios	513	585	-72	-12,3
Agencia Estatal del Boletín Oficial del Estado	322	332	-10	-3,0
Agencia Estatal de Consejo Superior de Investigaciones Científicas	10.545	10.667	-122	-1,1
<b>Total</b>	<b>14.252</b>	<b>14.406</b>	<b>-154</b>	<b>-1,1</b>

**Cuadro 33. Evolución del personal de las agencias estatales.****Clasificación por tipos de personal. Años 2019/2018**

Tipos de personal	2019	2018	Variación absoluta	Tasa de variación
Altos cargos	9	9	-	-
Funcionarios	7.691	7.844	-153	-2
Otro personal	56	55	1	1,8
Contratados laborales	6.496	6.498	-2	-
<b>Total</b>	<b>14.252</b>	<b>14.406</b>	<b>-154</b>	<b>-1,1</b>

**AGENCIAS ESTATALES**

TIPOS DE PERSONAL	AEPDS			AECID			AEI		
	Años		% Var.	Años		% Var.	Años		% Var.
	2019	2018	19/18	2019	2018	19/18	2019	2018	19/18
<b>ALTOS CARGOS</b>	1	1	-	1	1	-	1	1	-
<b>PERSONAL EVENTUAL</b>	-	-	-	-	-	-	-	-	-
<b>FUNCIONARIOS</b>									
GRUPO A1	8	8	-	102	99	3,0	76	77	-1,3
GRUPO A2	5	7	-28,6	105	97	8,2	55	55	-
GRUPO C1	1	3	-66,7	62	67	-7,5	34	36	-5,6
GRUPO C2	6	5	20,0	74	75	-1,3	28	32	-12,5
Grupo E y Agr.Profes.	-	-	-	-	-	-	-	-	-
<b>TOTAL</b>	<b>20</b>	<b>23</b>	<b>-13,0</b>	<b>343</b>	<b>338</b>	<b>1,5</b>	<b>193</b>	<b>200</b>	<b>-3,5</b>
<b>CONTRATADOS LABORALES</b>									
Cap. I Fijos	53	55	-3,6	470	469	0,2	11	11	-
Cap. I Eventuales	10	9	11,1	83	87	-4,6	-	-	-
Capítulo VI	-	-	-	-	-	-	-	-	-
<b>TOTAL</b>	<b>63</b>	<b>64</b>	<b>-1,6</b>	<b>553</b>	<b>556</b>	<b>-0,5</b>	<b>11</b>	<b>11</b>	<b>-</b>
<b>TOTAL</b>	<b>84</b>	<b>88</b>	<b>-4,5</b>	<b>897</b>	<b>895</b>	<b>0,2</b>	<b>205</b>	<b>212</b>	<b>-3,3</b>

AEPDS: Agencia Española de Protección de la Salud en el Deporte

AECID: Agencia Española de Cooperación Internacional para el Desarrollo

AEI: Agencia Española de Investigación, M.P

**AGENCIAS ESTATALES**

TIPOS DE PERSONAL	AEM			AESA			AESF		
	Años		% Var.	Años		% Var.	Años		% Var.
	2019	2018	19/18	2019	2018	19/18	2019	2018	19/18
<b>ALTOS CARGOS</b>	1	1	-	1	1	-	1	1	-
<b>PERSONAL EVENTUAL</b>	-	-	-	-	-	-	-	-	-
<b>FUNCIONARIOS</b>									
GRUPO A1	200	194	3,1	216	183	18,0	37	33	12,1
GRUPO A2	281	279	0,7	126	119	5,9	31	25	24,0
GRUPO C1	533	526	1,3	19	21	-9,5	7	7	-
GRUPO C2	28	28	-	28	28	-	11	12	-8,3
Grupo E y Agr.Profes.	-	-	-	1	-	-	-	-	-
<b>TOTAL</b>	<b>1.042</b>	<b>1.027</b>	<b>1.5</b>	<b>390</b>	<b>351</b>	<b>11,1</b>	<b>86</b>	<b>77</b>	<b>11,7</b>
<b>OTRO PERSONAL</b>	56	55	1,8	-	-	-	-	-	-
<b>CONTRATADOS LABORALES</b>									
Cap. I Fijos	65	69	-5,8	14	16	-12,5	16	16	-
Cap. I Eventuales	14	13	7,7	-	-	-	-	-	-
Capítulo VI	-	-	-	-	-	-	-	-	-
<b>TOTAL</b>	<b>79</b>	<b>82</b>	<b>3,7</b>	<b>14</b>	<b>16</b>	<b>-12,5</b>	<b>16</b>	<b>16</b>	<b>-</b>
<b>TOTAL</b>	<b>1.178</b>	<b>1.165</b>	<b>1,1</b>	<b>405</b>	<b>368</b>	<b>10,1</b>	<b>103</b>	<b>94</b>	<b>9,6</b>

AEM: Agencia Española de Meteorología  
 AESA: Agencia Estatal de Seguridad Aérea  
 AESF: Agencia Estatal de Seguridad Ferroviaria

**AGENCIAS ESTATALES**

TIPOS DE PERSONAL	AEMPS			BOE			CSIC		
	Años		% Var.	Años		% Var.	Años		% Var.
	2019	2018	19/18	2019	2018	19/18	2019	2018	19/18
<b>ALTOS CARGOS</b>	1	1	-	1	1	-	1	1	-
<b>PERSONAL EVENTUAL</b>	-	-	-	-	-	-	-	-	-
<b>FUNCIONARIOS</b>									
GRUPO A1	413	473	-12,7	18	18	-	3.264	3.336	-2,2
GRUPO A2	10	13	-23,1	27	25	8,0	630	653	-3,5
GRUPO C1	46	54	-14,8	37	37	-	815	840	-3,0
GRUPO C2	13	14	-7,1	12	15	-20,0	331	349	-5,2
Grupo E y Agr.Profes.	-	-	-	-	-	-	1	1	-
<b>TOTAL</b>	<b>482</b>	<b>554</b>	<b>-13,0</b>	<b>94</b>	<b>95</b>	<b>-1,1</b>	<b>5.041</b>	<b>5.179</b>	<b>-2,7</b>
<b>OTRO PERSONAL</b>									
<b>CONTRATADOS LABORALES</b>									
Cap. I Fijos	25	30	-16,7	227	236	-3,8	686	716	-4,2
Cap. I Eventuales	5	-	-	-	-	-	507	479	5,8
Capítulo VI	-	-	-	-	-	-	4.310	4.292	0,4
<b>TOTAL</b>	<b>30</b>	<b>30</b>	<b>-</b>	<b>227</b>	<b>236</b>	<b>-3,8</b>	<b>5.503</b>	<b>5.487</b>	<b>0,3</b>
<b>TOTAL</b>	<b>513</b>	<b>585</b>	<b>-12,3</b>	<b>322</b>	<b>332</b>	<b>-3,0</b>	<b>10.545</b>	<b>10.667</b>	<b>-1,1</b>

AEMPS: Agencia Española de Medicamentos y Productos Sanitarios

BOE: Agencia Estatal del Boletín Oficial del Estado

CSIC: Agencia Estatal del Consejo Superior de Investigaciones Científicas, M.P.

**5.2.4. Evolución del empleo en otras entidades del sector público estatal. Años 2019/2018**

El personal al servicio de otras entidades estatales del sector público institucional agrupa a 34.850 efectivos a 31 de diciembre de 2019, frente a 34.339 en la misma fecha del ejercicio 2018. En los cuadros siguientes se presenta la evolución del personal en estos organismos, agrupados según la nueva clasificación de la LRJSP, por tipos de personal y de entidades. El mayor incremento se ha producido en la agrupación de otros entes de derecho público, debido en gran medida por el aumento en el número de funcionarios en la Agencia Estatal de la Administración Tributaria.

**Cuadro 34 Evolución del personal en otras entidades del sector público estatal  
Años 2019/2018**

Otras entidades del sector público estatal	2019	2018	Variación absoluta	Tasa de variación
Autoridades administrativas independientes	1.580	1.596	-16	-1,0
Universidad pública no transferida	2.356	2.460	-104	-4,2
Otros entes de derecho público vinculados o dependientes de la AGE	28.245	27.718	527	1,9
Consortios (LGP, artículo 2.2.d)	2.669	2.565	104	4,1
<b>Total</b>	<b>34.850</b>	<b>34.339</b>	<b>511</b>	<b>1,5</b>

**Cuadro 35. Evolución del personal en otras entidades del sector público estatal.  
Clasificación por tipos de personal. Años 2019/2018**

Tipos de personal	2019	2018	Variación absoluta	Tasa de variación
Altos cargos	33	34	-1	-2,9
Personal eventual	36	35	1	2,9
Funcionarios	26.900	26.316	584	2,2
Otro personal	20	4	16	400,0
Contratados laborales	7.861	7.950	-89	-1,1
<b>Total</b>	<b>34.850</b>	<b>34.339</b>	<b>511</b>	<b>1,5</b>

**Cuadro 36. Evolución del personal de las autoridades administrativas independientes.****Distribución por entidades. Años 2019/2018**

<b>Autoridades administrativas independientes</b>	<b>2019</b>	<b>2018</b>	<b>Variación absoluta</b>	<b>Tasa de variación</b>
Agencia Española de Protección de Datos	160	155	5	3,2
Comisión Nacional de los Mercados y la Competencia	524	523	1	0,2
Comisión Nacional del Mercado de Valores (CNMV)	441	446	-5	-1,1
Consejo de Seguridad Nuclear	433	451	-18	-4,0
Consejo de Transparencia y Buen Gobierno	22	21	1	4,8
<b>Total</b>	<b>1.580</b>	<b>1.596</b>	<b>-16</b>	<b>-1,0</b>

**Cuadro 37. Evolución del personal al servicio de otros entes de derecho público vinculados o dependientes de la AGE. Distribución por entidades. Años 2019/2018**

<b>Otros entes de derecho público</b>	<b>2019</b>	<b>2018</b>	<b>Variación absoluta</b>	<b>Tasa de variación</b>
Agencia Estatal de Administración Tributaria (AEAT)	25.598	25.045	553	2,2
Autoridad Independiente de Responsabilidad Fiscal	55	51	4	7,8
Consejo Económico y Social	60	62	-2	-3,2
Consorcio Zona Especial Canaria	24	25	-1	-4,0
Instituto Cervantes	938	952	-14	-1,5
Museo Nacional Centro de Arte Reina Sofía	623	624	-1	-0,2
Museo Nacional del Prado	550	555	-5	-0,9
Obra Pía de los Santos Lugares	4	4	-	-
Trabajo Penitenciario y Formación para el Empleo	393	399	-6	-1,5
Centro Universitario de Guardia Civil	-	1	-1	-100,0
<b>Total</b>	<b>28.245</b>	<b>27.718</b>	<b>527</b>	<b>1,9</b>

**AUTORIDAD ADMINISTRATIVA INDEPENDIENTE**

TIPOS DE PERSONAL	AEPD			CNMC		
	Años		% Var.	Años		% Var.
	2019	2018	19/18	2019	2018	19/18
<b>ALTOS CARGOS</b>	1	1	-	10	10	-
<b>PERSONAL EVENTUAL</b>	-	-	-	3	3	-
<b>FUNCIONARIOS</b>						
GRUPO A1	38	38	-	83	78	6,4
GRUPO A2	57	52	9,6	50	50	-
GRUPO C1	30	22	36,4	26	22	18,2
GRUPO C2	31	38	-18,4	38	40	-5,0
Grupo E y Agr. Profesionales	-	-	-	-	-	-
<b>TOTAL</b>	156	150	-4,0	197	190	3,7
<b>CONTRATADOS LABORALES</b>						
Cap. I Fijos	1	2	-50,0	312	319	-2,2
Cap. I Eventuales	2	2	-	2	1	100,0
Capítulo VI	-	-	-	-	-	-
<b>TOTAL</b>	3	4	-25,0	314	320	-1,9
<b>TOTAL</b>	<b>160</b>	<b>155</b>	<b>3,2</b>	<b>524</b>	<b>523</b>	<b>0,2</b>

AEPD: Agencia Española de Protección De Datos  
 CNMC: Comisión Nacional de los Mercados y la Competencia

**AUTORIDAD ADMINISTRATIVA INDEPENDIENTE**

TIPOS DE PERSONAL	CSN			CTBG		
	Años		% Var.	Años		% Var.
	2019	2018	19/18	2019	2018	19/18
<b>ALTOS CARGOS</b>	7	7	-	-	-	-
<b>PERSONAL EVENTUAL</b>	33	32	3,1	-	-	-
<b>FUNCIONARIOS</b>						
GRUPO A1	230	238	-3,4	8	7	14,3
GRUPO A2	27	26	3,8	5	5	-
GRUPO C1	48	53	-9,4	6	5	20,0
GRUPO C2	29	30	-3,3	3	4	-25,0
Grupo E y Agr. Profesionales	-	-	-	-	-	-
<b>TOTAL</b>	<b>334</b>	<b>347</b>	<b>-3,7</b>	<b>22</b>	<b>21</b>	<b>4,8</b>
<b>CONTRATADOS LABORALES</b>						
Cap. I Fijos	56	60	-6,7	-	-	-
Cap. I Eventuales	3	5	-40,0	-	-	-
Capítulo VI	-	-	-	-	-	-
<b>TOTAL</b>	<b>59</b>	<b>65</b>	<b>-9,2</b>	<b>-</b>	<b>-</b>	<b>-</b>
<b>TOTAL</b>	<b>433</b>	<b>451</b>	<b>-4,0</b>	<b>22</b>	<b>21</b>	<b>4,8</b>

CSN: Consejo de Seguridad Nuclear

CTBG: Consejo de Transparencia y Buen Gobierno



**AUTORIDAD ADMINISTRATIVA INDEPENDIENTE**

**COMISIÓN NACIONAL DEL MERCADO DE VALORES**

TIPOS DE PERSONAL	Año 2019			Año 2018			% Var. 2019/18		
	Fijo	Event.	Total	Fijo	Event.	Total	Fijo	Event.	Total
Altos directivos	13	-	13	13	-	13	-	-	-
Otros directivos, técnicos y similares	360	4	364	362	2	364	-0,6	100,0	-
Administrativos y auxiliares	56	-	56	61	-	61	-8,2	-	-8,2
Otro personal	8	-	8	8	-	8	-	-	-
<b>TOTAL</b>	<b>437</b>	<b>4</b>	<b>441</b>	<b>444</b>	<b>2</b>	<b>446</b>	<b>-1,6</b>	<b>100,0</b>	<b>-1,1</b>

**OTROS ENTES DE DERECHO PÚBLICO VINCULADOS O DEPENDIENTES DE LA AGE**

TIPOS DE PERSONAL	AEAT			AIREF		
	Años		% Var.	Años		% Var.
	2019	2018	19/18	2019	2018	19/18
<b>ALTOS CARGOS</b>	7	7	-	4	4	-
<b>PERSONAL EVENTUAL</b>	-	-	-	-	-	-
<b>FUNCIONARIOS</b>						
GRUPO A1	2.382	2.371	0,5	28	27	3,7
GRUPO A2	8.312	8.107	2,5	11	11	-
GRUPO C1	9.509	8.931	6,5	5	5	-
GRUPO C2	4.002	4.224	-5,3	3	3	-
Grupo E y Agr. Profesionales	5	5	-	-	-	-
<b>TOTAL</b>	<b>24.210</b>	<b>23.638</b>	<b>2,4</b>	<b>47</b>	<b>46</b>	<b>2,2</b>
<b>CONTRATADOS LABORALES</b>						
Cap. I Fijos	1.370	1.386	-1,2	-	-	-
Cap. I Eventuales	11	14	-21,4	4	1	300,0
Capítulo VI	-	-	-	-	-	-
<b>TOTAL</b>	<b>1.381</b>	<b>1.400</b>	<b>-1,4</b>	<b>4</b>	<b>1</b>	<b>-</b>
<b>TOTAL</b>	<b>25.598</b>	<b>25.045</b>	<b>2,2</b>	<b>55</b>	<b>51</b>	<b>7,8</b>

AEAT: Agencia Estatal de la Administración Tributaria

AIREF Autoridad Independiente de Responsabilidad Fiscal

**OTROS ENTES DE DERECHO PÚBLICO VINCULADOS O DEPENDIENTES DE LA AGE**

TIPOS DE PERSONAL	CES			MN REINA SOFIA		
	Años		% Var.	Años		% Var.
	2019	2018	19/18	2019	2018	19/18
<b>ALTOS CARGOS</b>	1	2	-50,0	1	1	-
<b>PERSONAL EVENTUAL</b>	-	-	-	-	-	-
<b>FUNCIONARIOS</b>						
GRUPO A1	-	-	-	30	27	11,1
GRUPO A2	-	-	-	30	31	-3,2
GRUPO C1	-	-	-	29	23	38,1
GRUPO C2	-	-	-	21	22	-4,5
Grupo E y Agr. Profesionales	-	-	-	-	-	-
<b>TOTAL</b>	-	-	-	110	101	8,9
<b>OTRO PERSONAL</b>	3	3	-	-	-	-
<b>CONTRATADOS LABORALES</b>						
Cap. I Fijos	54	55	-1,8	176	181	-2,8
Cap. I Eventuales	2	2	-	336	341	-1,5
Capítulo VI	-	-	-	-	-	-
<b>TOTAL</b>	56	57	-1,8	512	522	-1,9
<b>TOTAL</b>	<b>60</b>	<b>62</b>	<b>-3,2</b>	<b>623</b>	<b>624</b>	<b>-0,2</b>

CES: Consejo Económico y Social

MN REINA SOFIA: Museo Nacional Centro de Arte Reina Sofía

**OTROS ENTES DE DERECHO PÚBLICO VINCULADOS O DEPENDIENTES DE LA AGE**

TIPOS DE PERSONAL	MN PRADO			MN REINA SOFIA		
	Años		% Var.	Años		% Var.
	2019	2018	19/18	2019	2018	19/18
<b>ALTOS CARGOS</b>	1	1	-	-	-	-
<b>PERSONAL EVENTUAL</b>	-	-	-	-	-	-
<b>FUNCIONARIOS</b>						
GRUPO A1	-	1	-100,0	11	11	-
GRUPO A2	1	-	-	246	271	-9,2
GRUPO C1	-	-	-	83	66	25,8
GRUPO C2	-	-	-	5	4	25,0
Grupo E y Agr. Profesionales	-	-	-	-	-	-
<b>TOTAL</b>	1	1	-	345	352	-2,0
<b>CONTRATADOS LABORALES</b>						
Cap. I Fijos	403	385	4,7	40	41	-2,4
Cap. I Eventuales	145	168	-13,7	8	6	33,3
Capítulo VI	-	-	-	-	-	-
<b>TOTAL</b>	548	553	-0,9	48	47	2,1
<b>TOTAL</b>	<b>550</b>	<b>555</b>	<b>-0,9</b>	<b>393</b>	<b>399</b>	<b>-1,5</b>

MN PRADO: Museo Nacional del Prado

TPFE: Trabajo Penitenciario y Formación para el Empleo

**OTROS ENTES DE DERECHO PÚBLICO VINCULADOS O DEPENDIENTES DE LA AGE**

**CONSORCIO DE LA ZONA ESPECIAL CANARIA**

	Año 2019			Año 2018			% Var. 2019/18		
	Fijo	Event.	Total	Fijo	Event.	Total	Fijo	Event.	Total
Altos directivos	-	1	1	-	2	2	-	-50,0	-50,0
Otros directivos, técnicos y similares	14	-	14	13	.	13	7,7	-	7,7
Administrativos y auxiliares	7	-	7	7	1	8	-	-100,0	-12,5
Otro personal	2	-	2	2	-	2	-	-	-
<b>TOTAL</b>	<b>23</b>	<b>1</b>	<b>24</b>	<b>22</b>	<b>3</b>	<b>25</b>	<b>4,5</b>	<b>-66,7</b>	<b>-4,0</b>

**INSTITUTO CERVANTES**

TIPOS DE PERSONAL	SEDE CENTRAL			TIPOS DE PERSONAL	CENTROS EN EL EXTERIOR		
	2019	2018	% Var. 19/18		2019	2018	% Var. 19/18
Director del Instituto	1	1	-	Directores de Centro	58	55	5,5
Secretario General	1	1	-	Administradores	32	34	-5,9
Directores de Área y otro personal directivo	11	8	37,5	Jefes de Estudios	43	41	4,9
Titulados Superiores	94	92	2,2	Gestores Culturales	29	30	-3,3
Titulados Medios	25	29	-13,8	Profesores	245	257	-4,7
Administrativos	81	81	-	Bibliotecarios	47	48	-2,1
Personal de Servicios	6	7	-14,3	Administrativos y Auxiliares	255	258	-1,2
Otro Personal	-	-	-	Otro Personal	10	10	-
<b>TOTAL</b>	<b>219</b>	<b>219</b>	<b>-</b>	<b>TOTAL</b>	<b>719</b>	<b>733</b>	<b>-1,9</b>

UNIVERSIDAD PÚBLICA NO TRANSFERIDA UNIVERSIDAD NACIONAL DE EDUCACIÓN A DISTANCIA (UNED)			
	Año 2019	Año 2018	% Var. 2019/18
<b>FUNCIONARIOS</b>			
Docentes	675	645	4,7
No docentes	803	825	-2,7
<b>OTRO PERSONAL</b>			
Docentes	-	-	-
No docentes	17	-	-
<b>PERSONAL CONTRATADO</b>			
Docentes	552	661	-16,5
No docentes	309	329	-6,1
<b>TOTAL</b>	<b>2.356</b>	<b>2.460</b>	<b>-4,2</b>

AGREGADO CONSORCIOS (LPG, art. 2.2.d)									
	Año 2019			Año 2018			% Var. 2019/18		
	Fijo	Event.	Total	Fijo	Event.	Total	Fijo	Event.	Total
Altos directivos	13	12	25	16	11	27	-18,8	9,1	-7,4
Otros directivos, técnicos y similares	823	1.320	2.143	819	1.256	2.075	0,5	5,1	3,3
Administrativos y auxiliares	126	93	219	122	86	208	3,3	8,1	5,3
Otro personal	45	237	282	44	211	255	2,3	12,3	10,6
<b>TOTAL</b>	<b>1.007</b>	<b>1-662</b>	<b>2.669</b>	<b>1.001</b>	<b>1.564</b>	<b>2.565</b>	<b>0,6</b>	<b>6,3</b>	<b>4,1</b>

### 5.3. Evolución del empleo en la Administración de Justicia. Años 2019/2018

El personal destinado en la Administración de Justicia que, a 31 de diciembre de 2018, era de 24.379 efectivos, pasa a 24.439 en la misma fecha de 2019, lo que supone una tasa de variación positiva del 0,2%.

**Gráfico 8. Evolución del empleo en la Administración de Justicia. Años 2019/2018**

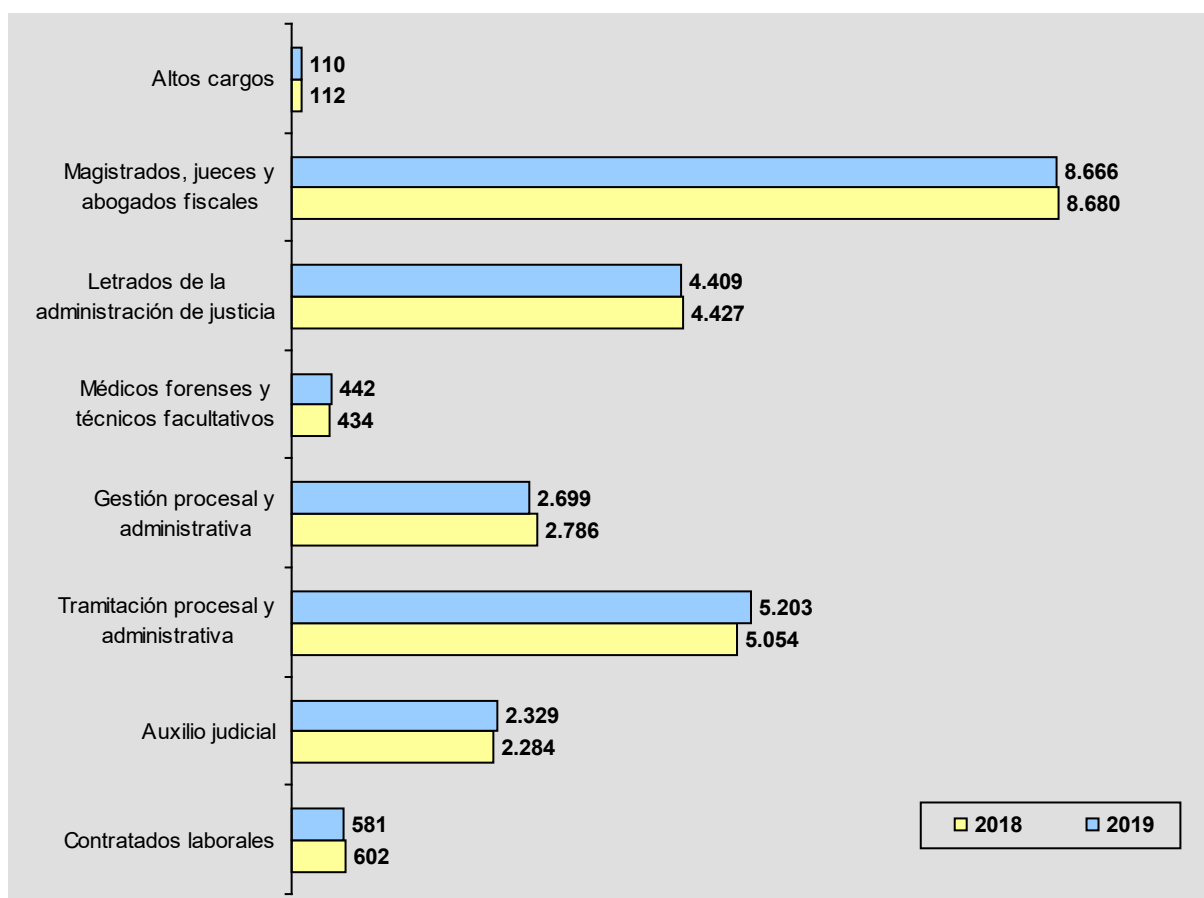

TIPOS DE PERSONAL	MINISTERIO			MUGEJU			TOTAL DEPARTAMENTO		
	Años		% Var.	Años		% Var.	Años		% Var.
	2019	2018	19/18	2019	2018	19/18	2019	2018	19/18
<b>ALTOS CARGOS</b>	110	112	-1,8	-	-	-	110	112	-1,8
<b>FUNCIONARIOS GRUPO A1</b>									
Magistrados, Jueces y Abogados Fiscales	8.666	8.680	-0,2	-	-	-	8.666	8.680	-0,2
Letrados de la administración de justicia	4.409	4.427	-0,4	-	-	-	4.409	4.427	-0,4
Médicos Forenses y Técnicos Facultativos	440	432	1,9	2	2	-	442	434	1,8
<b>FUNCIONARIOS GRUPO A2</b>									
Gestión Procesal y Administrativa	2.688	2.776	-3,2	11	10	10,0	2.699	2.786	-3,1
<b>FUNCIONARIOS GRUPO C1</b>									
Tramitación Procesal y Administrativa	5.125	4.977	3,0	78	77	1,3	5.203	5.054	2,9
<b>FUNCIONARIOS GRUPO C2</b>									
Auxilio Judicial	2.322	2.278	1,9	7	6	16,7	2.329	2.284	2,0
<b>TOTAL FUNCIONARIOS</b>	<b>23.650</b>	<b>23.570</b>	<b>0,3</b>	<b>98</b>	<b>95</b>	<b>3,2</b>	<b>23748</b>	<b>23.665</b>	<b>0,4</b>
<b>CONTRATADOS LABORALES</b>									
	578	599	-3,5	3	3	-	581	602	-3,5
<b>TOTAL</b>	<b>24.338</b>	<b>24.281</b>	<b>0,2</b>	<b>101</b>	<b>98</b>	<b>3,1</b>	<b>24.439</b>	<b>24.379</b>	<b>0,2</b>

MUGEJU.: Mutualidad General Judicial



#### 5.4. Evolución del empleo en la Administración Militar. Años 2019/2018

El personal al servicio de la Administración Militar, a 31 de diciembre de 2019, agrupa a 137.282 efectivos, 122.575 en activo y 14.707 en la reserva. En el gráfico y cuadro siguientes vemos que se ha producido un incremento en ambos respecto a los existentes en diciembre de 2018, consecuencia del incremento en la tasa de reposición fijada para este colectivo en los últimos ejercicios.

**Gráfico 9. Evolución del empleo en la Administración Militar.  
Años 2019/2018**

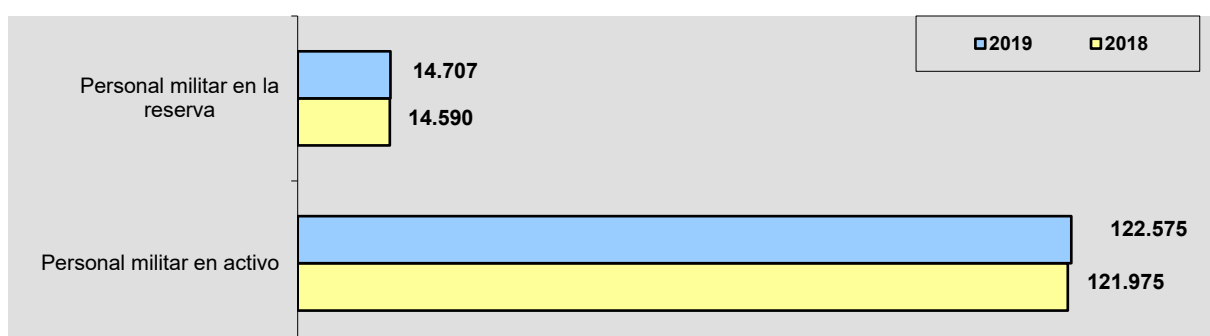

TIPOS DE PERSONAL	MINISTERIO			ORGANISMOS AUTÓNOMOS Y CONSORCIOS			TOTAL DEPARTAMENTO		
	Años		% Var.	Años		% Var.	Años		% Var.
	2019	2018	19/18	2019	2018	19/18	2019	2018	19/18
<b>PERSONAL MILITAR EN ACTIVO</b>									
GRUPO A1	15.060	15.318	-1,7	260	254	2,4	15.320	15.572	-1,6
GRUPO A2	27.915	28.423	-1,8	215	204	5,4	28.130	28.627	-1,7
GRUPO C1	10.689	10.674	0,1	1	1	-	10.690	10.675	0,1
GRUPO C2	68.434	67.101	2,0	1	-	-	68.435	67.101	2,0
<b>TOTAL</b>	<b>122.098</b>	<b>121.516</b>	<b>0,5</b>	<b>477</b>	<b>459</b>	<b>3,9</b>	<b>122.575</b>	<b>121.975</b>	<b>0,5</b>
<b>PERSONAL MILITAR EN LA RESERVA</b>									
	14.665	14.537	0,9	42	53	-20,8	14.707	14.590	0,8
<b>TOTAL</b>	<b>136.763</b>	<b>136.053</b>	<b>0,5</b>	<b>519</b>	<b>512</b>	<b>1,4</b>	<b>137.282</b>	<b>136.565</b>	<b>0,5</b>

### 5.5. Evolución del empleo en la Administración de la Seguridad Social. Años 2019/2018

En el gráfico y cuadros siguientes se observa la evolución del personal destinado en la Administración de la Seguridad Social. A 31 de diciembre de 2019 asciende a 53.365 personas, ligeramente inferior al existente en la misma fecha del ejercicio anterior, con 53.657 empleados, lo que supone un descenso del 0,5%.

Este descenso ha tenido lugar en cinco de las seis entidades gestoras, siendo de signo positivo en el Instituto Nacional de Gestión Sanitaria (INGESA) por el incremento del personal estatutario. En los cuadros y anexos siguientes vemos la evolución por entidades gestoras y por categorías laborales. Por el contrario, el número de efectivos en las Mutuas colaboradoras con la Seguridad Social se ha incrementado.

**Gráfico 10. Evolución del empleo en la Administración de la Seguridad Social.  
Años 2019/2018**

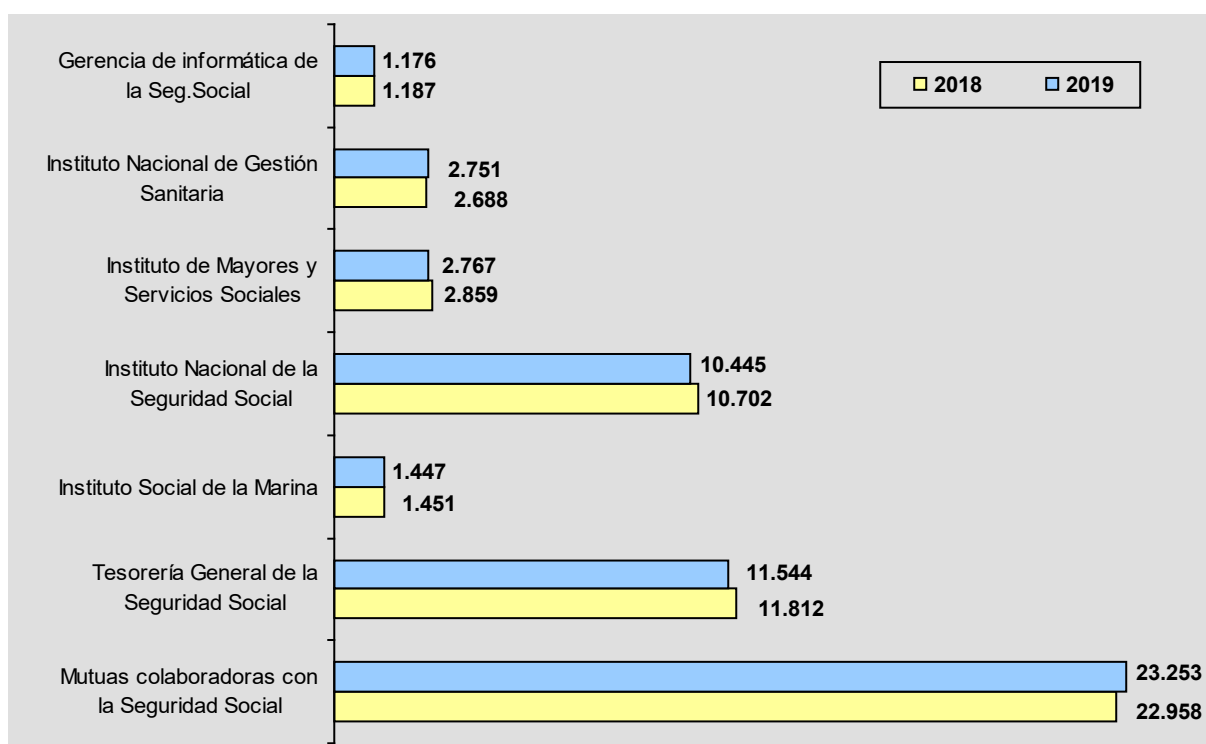

**Cuadro 38. Evolución del empleo en la Administración de la Seguridad Social.**

Años 2019/2018

Administración de la Seguridad Social	2019	2018	Variación absoluta	Tasa de variación
Entidades gestoras y servicios comunes de la Seguridad Social	30.130	30.699	-569	-1,9
Mutuas colaboradoras con la Seguridad Social	23.235	22.958	277	1,2
<b>Total</b>	<b>53.365</b>	<b>53.657</b>	<b>-292</b>	<b>-0,5</b>

**Cuadro 39. Evolución del empleo en las entidades gestoras y servicios comunes de la Seguridad Social. Clasificación por tipos de personal. Años 2019/2018**

Tipos de personal	2019	2018	Variación absoluta	Tasa de variación
Altos cargos	3	2	1	50,0
Funcionarios	23.225	23.712	-487	-2,1
Contratados laborales	4.332	4.471	-139	-3,1
Personal estatutario de la Seguridad Social	2.570	2.514	56	2,2
<b>Total</b>	<b>30.130</b>	<b>30.699</b>	<b>-569</b>	<b>-1,9</b>

**Cuadro 40. Evolución del empleo en las mutuas colaboradoras de la Seguridad Social. Clasificación por tipos de personal. Años 2019/2018**

Tipos de personal	2019	2018	Variación absoluta	Tasa de variación
Personal laboral fijo	21.238	20.824	414	1,9
Personal laboral eventual	1.987	2.120	-133	-6,2
Otro personal	10	14	-4	-28,5
<b>Total</b>	<b>23.235</b>	<b>22.958</b>	<b>277</b>	<b>1,2</b>

**ENTIDADES GESTORAS DE LA SEGURIDAD SOCIAL**

TIPOS DE PERSONAL	INSS			INGESA			IMSERSO		
	Años		% Var.	Años		% Var.	Años		% Var.
	2019	2018	19/18	2019	2018	19/18	2019	2018	19/18
<b>ALTOS CARGOS</b>	1	1	-	-	-	-	1	1	-
<b>PERSONAL EVENTUAL</b>	-	-	-	-	-	-	-	-	-
<b>FUNCIONARIOS</b>									
GRUPO A1	1.147	1.081	6,1	46	44	4,5	38	41	-7,3
GRUPO A2	766	765	0,1	28	26	7,7	75	69	8,7
GRUPO C1	3.665	3.529	3,9	32	35	-8,6	78	83	-6,0
GRUPO C2	4.265	4.697	-9,2	55	55	-	94	96	-2,1
Grupo E y Agr. Profes.	-	18	-100,0	2	2	-	-	1	-100,0
<b>TOTAL</b>	<b>9.843</b>	<b>10.090</b>	<b>-2,4</b>	<b>163</b>	<b>162</b>	<b>0,6</b>	<b>285</b>	<b>290</b>	<b>-1,7</b>
<b>CONTRATADOS LABORALES</b>									
Cap. I Fijos	553	572	-3,3	19	21	-9,5	1.570	1.686	-6,9
Cap. I Eventuales	48	39	23,1	13	11	18,2	911	882	3,3
Capítulo VI	-	-	-	-	-	-	-	-	-
<b>TOTAL</b>	<b>601</b>	<b>611</b>	<b>-1,6</b>	<b>32</b>	<b>32</b>	<b>-</b>	<b>2.481</b>	<b>2.568</b>	<b>-3,4</b>
<b>P. ESTATUTARIO</b>	<b>-</b>	<b>-</b>	<b>-</b>	<b>2.556</b>	<b>2.494</b>	<b>2,5</b>	<b>-</b>	<b>-</b>	<b>-</b>
<b>TOTAL</b>	<b>10.445</b>	<b>10.702</b>	<b>-2,4</b>	<b>2.751</b>	<b>2.688</b>	<b>2,3</b>	<b>2.767</b>	<b>2.859</b>	<b>-3,2</b>

INSS: Instituto Nacional de la Seguridad Social

INGESA: Instituto Nacional de Gestión Sanitaria

IMSERSO: Instituto de Mayores y Servicios Sociales

ENTIDADES GESTORAS DE LA SEGURIDAD SOCIAL									
TIPOS DE PERSONAL	ISM			TESORERÍA			GERENCIA DE INFORMÁTICA		
	Años		% Var.	Años		% Var.	Años		% Var.
	2019	2018	19/18	2019	2018	19/18	2019	2018	19/18
<b>ALTOS CARGOS</b>	-	-	-	1	-	-	-	-	-
<b>PERSONAL EVENTUAL</b>	-	-	-	-	-	-	-	-	-
<b>FUNCIONARIOS</b>									
GRUPO A1	71	68	4,4	695	660	5,3	154	166	-7,2
GRUPO A2	109	108	0,9	1.450	1.387	4,5	257	234	9,8
GRUPO C1	307	284	8,1	4.031	3.971	1,5	612	611	0,2
GRUPO C2	429	458	-6,3	4.680	5.066	-7,6	123	137	-10,2
Grupo E y Agr. Profes.	8	10	-20,3	8	10	-20,0	-	-	-
<b>TOTAL</b>	<b>924</b>	<b>928</b>	<b>-0,4</b>	<b>10.864</b>	<b>11.094</b>	<b>-2,1</b>	<b>1.146</b>	<b>1.148</b>	<b>-0,2</b>
<b>CONTRATADOS LABORALES</b>									
Cap. I Fijos	357	376	-5,1	658	718	-8,4	30	39	-23,1
Cap. I Eventuales	152	127	19,7	21	-	-	-	-	-
Capítulo VI	-	-	-	-	-	-	-	-	-
<b>TOTAL</b>	<b>509</b>	<b>503</b>	<b>1,2</b>	<b>679</b>	<b>718</b>	<b>-5,4</b>	<b>30</b>	<b>39</b>	<b>-23,1</b>
<b>P. ESTATUTARIO</b>	<b>14</b>	<b>20</b>	<b>-30,0</b>	<b>-</b>	<b>-</b>	<b>-</b>	<b>-</b>	<b>-</b>	<b>-</b>
<b>TOTAL</b>	<b>1.447</b>	<b>1.451</b>	<b>-0,3</b>	<b>11.544</b>	<b>11.812</b>	<b>-2,3</b>	<b>1.176</b>	<b>1.187</b>	<b>-0,9</b>

ISM: Instituto Social de la Marina

TESORERÍA: Tesorería General de la Seguridad Social

GERENCIA DE INFORMÁTICA: Gerencia de Informática de la Seguridad social

## 6. Evolución del empleo en el sector público estatal no administrativo. Años 2018/2017.

La plantilla media al servicio del sector público estatal no administrativo (empresarial y fundacional) alcanzó 148.592 efectivos en el ejercicio 2018, lo que supone una variación positiva del 2,1% respecto a los existentes en el año 2017 (145.501).

En los siguientes cuadros y anexos se muestran los datos a modo de resumen, clasificados por tipo de entidad, y tipo de contrato y categorías laborales, si bien para acceder a un análisis más detallado de cada entidad se puede consultar en la aplicación INVESPE.

**Cuadro 41. Evolución del empleo en el sector público estatal no administrativo**

**Años 2018/2017**

Sector público estatal no administrativo	2018	2017	Variación absoluta	Tasa de variación
<b>Sector público empresarial (art.3.2 LGP)</b>	<b>145.734</b>	<b>142.636</b>	<b>3.098</b>	<b>2,2</b>
Entidades públicas empresariales	21.761	21.736	25	0,1
Sociedades mercantiles y asimiladas	117.968	114.897	3.071	2,7
Otras entidades estatales de derecho público y consorcios	503	511	-8	-1,6
Otros entes de derecho público dependientes o vinculados a la AGE	5.502	5.492	10	0,2
<b>Sector público fundacional (art. 3.3 LGP)</b>	<b>2.858</b>	<b>2.865</b>	<b>-7</b>	<b>-0,2</b>
<b>Total</b>	<b>148.592</b>	<b>145.501</b>	<b>3.091</b>	<b>2,1</b>

**Cuadro 42. Evolución del empleo en el sector público estatal no administrativo,**

**por tipo de contrato. Años 2018/2017**

Tipos de personal	2018	2017	Variación absoluta	Tasa de variación
Personal fijo	115.264	116.541	-1.277	-1,1
Personal eventual	33.328	28.960	4.368	15,1
<b>Total</b>	<b>148.592</b>	<b>145.501</b>	<b>3.091</b>	<b>2,1</b>

**Cuadro 43. Evolución del empleo en el sector público estatal no administrativo.**

**Clasificación por tipos de personal. Años 2018/2017**

<b>Tipos de personal</b>	<b>2018</b>	<b>2017</b>	<b>Variación absoluta</b>	<b>Tasa de variación</b>
Altos directivos	528	532	-4	-0,8
Otros directivos, técnicos y similares	47.138	46.038	1.100	2,4
Administrativos y auxiliares	65.563	63.636	1.927	3,0
Otro personal	35.363	35.295	68	0,2
<b>Total</b>	<b>148.592</b>	<b>145.501</b>	<b>3.091</b>	<b>2,1</b>

**SECTOR PÚBLICO EMPRESARIAL ESTATAL**

**ENTIDADES PÚBLICAS EMPRESARIALES**

	Año 2018			Año 2017			% Var. 2018/17		
	Fijo	Event.	Total	Fijo	Event.	Total	Fijo	Event.	Total
Altos directivos	88	-	88	72	-	72	22,2	-	22,2
Otros directivos, técnicos y similares	12.357	335	12.692	12.547	191	12.738	-1,5	75,4	-0,4
Administrativos y auxiliares	2.471	262	2.733	2.369	153	2.522	4,3	71,2	8,4
Otro personal	5.702	546	6.248	6.080	324	6.404	-6,2	68,5	-2,4
<b>TOTAL</b>	<b>20.618</b>	<b>1.143</b>	<b>21.761</b>	<b>21.068</b>	<b>668</b>	<b>21.736</b>	<b>-2,1</b>	<b>71,1</b>	<b>0,1</b>

**SOCIEDADES MERCANTILES Y ASIMILADAS**

	Año 2018			Año 2017			% Var. 2018/17		
	Fijo	Event.	Total	Fijo	Event.	Total	Fijo	Event.	Total
Altos directivos	266	2	268	251	9	260	6,0	-77,8	3,1
Otros directivos, técnicos y similares	25.307	4.818	30.125	25.098	3.962	29.060	0,8	21,6	3,7
Administrativos y auxiliares	41.430	19.516	60.946	42.133	17.135	59.268	-1,7	13,9	2,8
Otro personal	20.681	5.948	26.629	20.995	5.314	26.309	-1,5	11,9	1,2
<b>TOTAL</b>	<b>87.684</b>	<b>30.284</b>	<b>117.968</b>	<b>88.477</b>	<b>26.420</b>	<b>114.897</b>	<b>-0,9</b>	<b>14,6</b>	<b>2,7</b>

**OTRAS ENTIDADES ESTATALES DE DERECHO PÚBLICO Y CONSORCIOS**

	Año 2018			Año 2017			% Var. 2018/17		
	Fijo	Event.	Total	Fijo	Event.	Total	Fijo	Event.	Total
Altos directivos	22	3	25	23	4	27	-4,4	-25,0	-7,4
Otros directivos, técnicos y similares	233	46	279	283	6	289	-17,7	666,7	-3,5
Administrativos y auxiliares	142	7	149	140	4	144	1,4	75,0	3,5
Otro personal	47	3	50	47	4	51	-	-25,0	-2,0
<b>TOTAL</b>	<b>444</b>	<b>59</b>	<b>503</b>	<b>493</b>	<b>18</b>	<b>511</b>	<b>-10,0</b>	<b>227,8</b>	<b>-1,6</b>



**SECTOR PÚBLICO EMPRESARIAL ESTATAL**

**OTROS ENTES DE DERECHO PÚBLICO DEPENDIENTES O VINCULADOS A LA AGE**

	Año 2018			Año 2017			% Var. 2018/17		
	Fijo	Event.	Total	Fijo	Event.	Total	Fijo	Event.	Total
Altos directivos	91	1	92	103	1	104	-11,7	-	-11,5
Otros directivos, técnicos y similares	1.931	150	2.081	1.930	141	2.071	0,1	6,4	0,5
Administrativos y auxiliares	1.014	176	1.190	1.032	178	1.210	-1,7	-1,1	-1,7
Otro personal	1.621	518	2.139	1.630	477	2.107	-0,6	8,6	1,5
<b>TOTAL</b>	<b>4.657</b>	<b>845</b>	<b>5.502</b>	<b>4.695</b>	<b>797</b>	<b>5.492</b>	<b>-0,8</b>	<b>6,0</b>	<b>0,1</b>

**SECTOR PÚBLICO FUNDACIONAL ESTATAL**

**FUNDACIONES ESTATALES**

	Año 2018			Año 2017			% Var. 2018/17		
	Fijo	Event.	Total	Fijo	Event.	Total	Fijo	Event.	Total
Altos directivos	52	3	55	62	7	69	-16,1	-57,1	-20,3
Otros directivos, técnicos y similares	1.121	840	1.961	997	883	1.880	12,4	-4,9	4,3
Administrativos y auxiliares	439	106	545	393	99	492	11,7	7,1	10,8
Otro personal	249	48	297	356	68	424	-30,1	-29,4	-30,0
<b>TOTAL</b>	<b>1.861</b>	<b>997</b>	<b>2.858</b>	<b>1.808</b>	<b>1.057</b>	<b>2.865</b>	<b>2,9</b>	<b>-5,7</b>	<b>-0,2</b>



## 7. Estudio comparativo del número de efectivos presupuestados en los PGE 2018 prorrogados para 2019 y los existentes a 31/12/2019 en la AGE y sus organismos autónomos

Al haberse producido las circunstancias previstas en el artículo 134.4 de la Constitución Española, de no aprobación de la Ley de Presupuestos para el ejercicio 2019, los Presupuestos Generales del Estado de 2018 se consideran prorrogados una vez realizadas las actuaciones previstas en el artículo 38 de la LGP, de adaptación de la estructura orgánica del presupuesto prorrogado a la organización administrativa en vigor.

En este apartado se presenta el número de efectivos previsto en el Presupuesto de 2018 prorrogado para 2019, y su comparativa con los existentes a 31 de diciembre en la AGE y sus organismos autónomos.

**Cuadro 44. Efectivos de la AGE y sus organismos autónomos a 31/12/2019 y PGE 2018 prorrogados para 2019, por tipos de personal**

Tipos de personal	Personal del Cap. I (PGE para 2019)	Efectivos a 31/12/2019
Altos cargos	376	390
Personal eventual	718	878
Funcionarios	417.275	414.983
Otro personal	74	28
Contratados laborales	46.332	41.027
<b>Total</b>	<b>464.775</b>	<b>457.306</b>

**Cuadro 45. Efectivos de la AGE y sus organismos autónomos  
a 31/12/2019 y PGE 2018 prorrogados para 2019, por departamentos ministeriales**

Departamentos ministeriales	Personal Capítulo I (PGE para 2019)	Efectivos a 31/12/2019
Agricultura, Pesca y Alimentación		1.781
Transición Ecológica		6.511
Agricultura, Pesca y Aliment. y Medio Ambiente	9.254	
Asuntos Exteriores, Unión Europ. y Cooperación	6.163	5.948
Defensa (personal civil y militar)	158.289	154.574
Ciencia, Innovación y Universidades		4.506
Cultura y Deporte		4.230
Educación y Formación Profesional		8.964
Educación, Cultura y Deporte	14.207	
Economía y Empresa		4.955
Industria, Comercio y Turismo		2.353
Economía, Industria y Competitividad	10.067	
Energía, Turismo y Agenda Digital	2.491	
Fomento	5.187	4.763
Interior	194.754	196.349
Justicia (personal civil y de administración de justicia)	25.773	26.627
Hacienda		8.726
Política Territorial y Función Pública		8.197
Presidencia, Relaciones con las Cortes e Igualdad		2.897
Hacienda y Función Pública	11.176	
Presidencia y para las Administr. Territoriales	10.142	
Sanidad, Consumo y Bienestar Social		1.631
Sanidad, Servicios Sociales e Igualdad	2.051	
Trabajo, Migraciones y Seguridad Social		14.294
Empleo y Seguridad Social	15.221	
<b>Total</b>	<b>464.775</b>	<b>457.306</b>

