

Personal al servicio del Sector Público Estatal

2007



MINISTERIO
DE ECONOMÍA
Y HACIENDA

IGAE

INTERVENCIÓN GENERAL DE LA
ADMINISTRACIÓN DEL ESTADO

**Personal al servicio
Sector público estatal
2007**

(N.I.P.O.: 601-08-073-3)

Intervención General de la Administración del Estado

Presentación

La Intervención General de la Administración del Estado ha venido realizando, durante los últimos años, una labor de estudio relativa al personal al servicio del Sector público estatal.

Dicha labor se desarrolla en cumplimiento de la Orden Ministerial de 18 de abril de 1985 de desarrollo del Acuerdo de Consejo de Ministros para el control y seguimiento de nivel de empleo público, que encomienda a este Centro Directivo tal función. Los resultados de la citada actividad se recogen anualmente en esta publicación donde se analiza la estructura y evolución del personal y que, actualmente, es difundida a través de la página Web www.pap.meh.es

En el presente informe se ofrece el estudio correspondiente al personal al servicio del Sector público estatal administrativo a diciembre de 2007 y un análisis comparativo de los efectivos del año de estudio y del inmediato anterior y, un apartado dedicado al Sector público estatal empresarial y fundacional en el que se presenta la plantilla media de 2006 y su comparación con el 2005.

La principal novedad en este informe es la incorporación de las Agencias Estatales, cuya regulación se establece en la Ley 28/2006, de 18 de julio, como fórmula organizativa dotada de mayor nivel de autonomía y de flexibilidad en la gestión y refuerzo en los mecanismos de control de eficacia.

Otra novedad a efectos del estudio, es la inclusión del personal de las Mutuas de Accidentes de Trabajo y Enfermedades Profesionales de la Seguridad Social en su función pública de colaboración en la gestión de la Seguridad Social, quedando así incluido todo el personal del Sector público estatal, tal y como viene definido en el artículo 2 de la Ley 47/2003, de 26 de noviembre, General Presupuestaria.

Expreso el agradecimiento de la IGAE a los órganos gestores de los distintos Organismos públicos y a las Intervenciones Delegadas y Territoriales, sin cuya colaboración no hubiese sido posible ofrecer este informe.

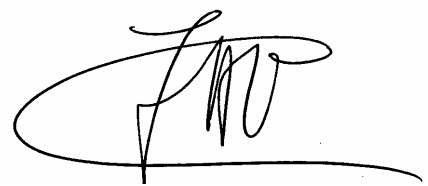

José Alberto Pérez Pérez

Interventor General de la Administración del Estado

Índice

1. Introducción y contenido	9
2. Presentación de la información	11
3. Análisis del personal al servicio del Sector público estatal administrativo. Año 2007	13
3.1 Consideraciones generales	13
3.2 Administración Civil del Estado	15
3.2.1. Administración General del Estado y sus Organismos Autónomos	16
3.2.2. Agencias Estatales	50
3.2.3. Otras Entidades estatales de derecho público	52
3.3 Administración de Justicia	59
3.4 Administración Militar	61
3.5 Entidades Gestoras y Servicios Comunes y Mutuas de Accidentes de Trabajo y Enfermedades Profesionales de la Seguridad Social	62
3.6 Servicios periféricos	67
4. Análisis del personal al servicio del Sector público estatal no administrativo. Año 2006	73
5. Evolución del empleo en el Sector público estatal administrativo. Años 2007/2006	77
5.1 Consideraciones generales	77
5.2 Evolución del empleo en la Administración Civil del Estado. Años 2007/2006	78
5.2.1. Evolución del empleo en la Administración General del Estado y sus Organismos Autónomos. Años 2007/2006	79
5.2.2. Evolución del empleo en Otras Entidades estatales de derecho público. Años 2007/2006.	88
5.3 Evolución del empleo en la Administración de Justicia. Años 2007/2006	95
5.4 Evolución del empleo en la Administración Militar. Años 2007/2006	97
5.5 Evolución del empleo en la Seguridad Social. Años 2007/2006	98
6. Evolución del empleo en el Sector público estatal no administrativo. Años 2006/2005	105

Índice de información estadística

Situación del personal del Sector público estatal administrativo. Diciembre 2007

Administración Civil	18
Ministerio de Administraciones Públicas	19
Ministerio de Agricultura, Pesca y Alimentación	20
Ministerio de Asuntos Exteriores y Cooperación.....	22
Ministerio de Cultura	23
Ministerio de Defensa.....	25
Ministerio de Economía y Hacienda.....	27
Ministerio de Educación y Ciencia	29
Ministerio de Fomento.....	32
Ministerio de Industria, Comercio y Turismo	33
Ministerio de Interior.....	35
Ministerio de Justicia	37
Ministerio de Medio Ambiente	38
Ministerio de Presidencia	42
Ministerio de Sanidad y Consumo.....	44
Ministerio de Trabajo y Asuntos Sociales	46
Ministerio de la Vivienda	49
Agencias Estatales.....	51
Otras Entidades estatales de derecho público.....	54
Administración de Justicia.....	60
Administración Militar	61
Entidades Gestoras y Servicios Comunes de la Seguridad Social	64
Mutuas de Accidentes de Trabajo y Enfermedades Profesionales de la Seguridad Social	66
Servicios periféricos	67

Situación del personal del Sector público estatal no administrativo. Año 2006

Entidades públicas empresariales.....	74
Sociedades mercantiles estatales.....	74
Otros entidades estatales de derecho público	75
Consortios	75
Fundaciones estatales	75

Estudio comparativo de la situación del personal del Sector público estatal administrativo.
Años 2007/2006

Administración Civil.....	81
Departamentos Ministeriales.....	82
Otras Entidades de derecho público.....	90
Administración de Justicia.....	96
Administración Militar.....	97
Seguridad Social.....	100

Estudio comparativo de la situación del personal del Sector público estatal no
administrativo. Años 2007/2006

Entidades públicas empresariales.....	106
Sociedades mercantiles estatales.....	106
Otros Organismos públicos que aplican el PGC privado.....	107
Consortios.....	107
Fundaciones estatales.....	107

Índice de cuadros

Cuadro 1.	Personal al servicio del Sector público estatal administrativo	13
Cuadro 2.	Efectivos al servicio del Sector público estatal administrativo clasificados por tipos de personal	14
Cuadro 3.	Personal al servicio de la Administración Civil del Estado	15
Cuadro 4.	Efectivos al servicio de la Administración Civil del Estado clasificado por tipos de personal.....	15
Cuadro 5.	Personal de la Administración General del Estado y sus Organismos Autónomos clasificado por Departamentos Ministeriales.....	16
Cuadro 6.	Efectivos al servicio de Otras Entidades estatales de derecho público	52
Cuadro 7.	Efectivos destinados en la Agencia Estatal de la Administración Tributaria. Clasificación por tipos de personal y destino	53
Cuadro 8.	Efectivos al servicio de la Seguridad Social.....	62
Cuadro 9.	Efectivos de las Entidades Gestoras y Servicios Comunes de la Seguridad Social clasificados por tipos de personal	63
Cuadro 10.	Efectivos de las Mutuas de Accidentes de Trabajo y Enfermedades Profesionales de la Seguridad Social.....	63
Cuadro 11.	Efectivos del Sector público estatal no administrativo. Año 2006	73
Cuadro 12.	Efectivos del Sector público estatal no administrativo clasificados por tipos de personal. Año 2006.....	74
Cuadro 13.	Evolución del personal del Sector público estatal administrativo. Años 2007/2006	77
Cuadro 14.	Evolución del personal del Sector público estatal administrativo. Clasificación por tipos de personal. Años 2007/2006.....	77
Cuadro 15.	Evolución del personal de la Administración Civil del Estado. Años 2007/2006	78
Cuadro 16.	Evolución del personal de la Administración Civil del Estado. Clasificación por tipos de personal. Años 2007/2006.....	78
Cuadro 17.	Evolución del empleo en la Administración General del Estado y sus Organismos Autónomos por Departamentos Ministeriales. Años 2007/2006	79
Cuadro 18.	Evolución del empleo en la Administración General del Estado y sus Organismos Autónomos. Clasificación por tipos de personal. Años 2007/2006	80
Cuadro 19.	Evolución del personal de Otras Entidades de derecho público. Años 2007/2006.	88
Cuadro 20.	Evolución del personal de Otras Entidades de derecho público. Clasificación por tipos de personal. Años 2007/2006.....	89

Cuadro 21.	Evolución del empleo en las Entidades Gestoras y Servicios Comunes de la Seguridad Social. Clasificación por tipos de personal. Años 2007/2006	99
Cuadro 22.	Evolución del empleo en las Mutuas de Accidentes de Trabajo y Enfermedades Profesionales de la Seguridad Social. Clasificación por tipos de personal. Años 2007/2006.	99
Cuadro 23.	Evolución del empleo en el Sector público estatal no administrativo. Años 2006/2005	103

Índice de gráficos

Gráfico 1.	Personal al servicio del Sector público estatal administrativo.....	14
Gráfico 2.	Efectivos de la Administración General del estado y sus Organismos Autónomos clasificados por tipos de personal	17
Gráfico 3.	Personal de la Agencia Estatal de la Administración Tributaria. Clasificación por tipos de personal	53
Gráfico 4.	Efectivos de la Administración de Justicia clasificados por tipos de personal	59
Gráfico 5.	Efectivos de la Administración Militar clasificados por tipos de personal	61
Gráfico 6.	Efectivos de las Entidades Gestoras y Servicios Comunes de la Seguridad Social	62
Gráfico 7.	Servicios periféricos	67
Gráfico 8.	Evolución del empleo en la Administración de Justicia. Años 2007/2006	95
Gráfico 9.	Evolución del empleo en la Administración Militar. Años 2007/2006	97
Gráfico 10.	Evolución del empleo en la Administración de la Seguridad Social. Años 2007/2006	98
Gráfico 11.	Evolución del empleo en el Sector público estatal no administrativo. Años 2006/2005	105

1. Introducción y contenido

La Intervención General de la Administración del Estado en virtud de lo dispuesto en la Orden de 18 de abril de 1985, en desarrollo del Acuerdo de Consejo de Ministros para el control y seguimiento del nivel de empleo público, viene efectuando durante los últimos años, a partir de los datos que facilitan los distintos órganos de la Administración, un seguimiento del personal que presta sus servicios en el Sector público estatal y que se concreta en esta publicación anual.

De acuerdo con la Ley 47/2003, de 26 de noviembre, General Presupuestaria (LGP), el Sector público estatal se subdivide en Sector público administrativo, empresarial y fundacional.

Así, el Sector público administrativo, según el artículo 3.1 de la LGP, estaría integrado por:

- Administración General del Estado y sus Organismos Autónomos.
- Entidades Gestoras, Servicios Comunes y Mutuas de Accidentes de Trabajo y Enfermedades Profesionales de la Seguridad Social en su función pública de colaboración en la gestión de la Seguridad Social.
- Órganos con dotación diferenciada en los Presupuestos Generales del Estado que, careciendo de personalidad jurídica, no estén integrados en la Administración General del Estado.
- Entidades estatales de derecho público distintas de las ya enumeradas y Consorcios dotados de personalidad jurídica propia, cuando su actividad principal no consista en la producción de bienes y servicios en régimen de mercado, efectúen operaciones de retribuciones de la renta y riqueza sin ánimo de lucro, o que no se financien mayoritariamente con ingresos comerciales.

El artículo 3.2 establece que el Sector público empresarial lo forman:

- Entidades públicas empresariales.
- Sociedades mercantiles estatales.
- Entidades estatales de derecho público y Consorcios dotados de personalidad jurídica no incluidos en el Sector público administrativo.

En el artículo 3.3 se define el Sector público fundacional integrado por:

- Fundaciones del Sector público estatal.

En la presentación de los datos se ha tenido en cuenta, además de lo anterior, la clasificación que de los Organismos públicos hace la Ley 6/1997 de 14 de abril, de Organización y Funcionamiento de la Administración General del Estado (LOFAGE), así como la reciente Ley 28/2006, de 18 de julio, de Agencias Estatales para la mejora de los servicios públicos.

A lo largo del ejercicio 2007 se ha creado la Agencia Estatal de Evaluación de las Políticas Públicas y la Calidad de los Servicios. Los Organismos Autónomos Boletín Oficial del Estado dependiente del Ministerio de Presidencia y la Agencia Española de Cooperación Internacional dependiente del Ministerio de Asuntos Exteriores y Cooperación se han transformado mediante Real Decreto en Agencias Estatales, pasando a denominarse Agencia Estatal Boletín Oficial del Estado y Agencia Española de Cooperación Internacional para el Desarrollo, si bien durante el ejercicio 2007 han mantenido su régimen presupuestario como Organismos Autónomos.

A efectos del estudio, en el Sector público administrativo, se ha considerado el número de perceptores de nómina por retribuciones complementarias como variable indicativa del nivel de empleo. La fecha de referencia para este colectivo es 31 de diciembre de 2007.

El personal de la Administración Militar y de Justicia se muestra de forma separada, dadas las peculiaridades que presenta respecto al personal de la Administración Civil. Por ello se distinguen los siguientes apartados:

- Administración Civil: Incluye los datos del personal de la Administración General del Estado y sus Organismos Autónomos, además del personal de la Administración Militar y de Justicia que no pertenece a la carrera militar ni a la judicial; el personal de las Agencias Estatales y el de Otras Entidades estatales de derecho público.
- Administración de Justicia: Comprende los efectivos de las Carreras Judicial y Fiscal.
- Administración Militar: Engloba el personal militar de carrera en activo y en la reserva.
- Administración de la Seguridad Social: Abarca los datos del personal de las Entidades Gestoras y Servicios Comunes y de las Mutuas de Accidentes y Enfermedades Profesionales de la Seguridad Social en su función pública de colaboración en la gestión de la Seguridad Social.

En el grupo de Otras Entidades estatales de derecho público agrupamos las siguientes entidades: Agencia Estatal de la Administración Tributaria, Agencia de Protección de Datos, Instituto Cervantes, Consejo Económico y Social, Consejo de Seguridad Nuclear, Universidad Nacional de Educación a Distancia, Comisión del Mercado de las Telecomunicaciones, Comisión Nacional del Mercado de Valores, Comisión Nacional de Energía, Instituto Español de Comercio Exterior, Consorcio de la Zona Especial Canaria, Museo Nacional del Prado y la Comisión Nacional de la Competencia creada por la Ley 15/2007, de 3 de julio. Asimismo, se presentan los datos agregados de los Consorcios mencionados en el párrafo h) del apartado 1 del artículo 2 de la LGP.

La recopilación de estos datos se ha realizado en el caso de Ministerios y Organismos Autónomos a través de sus Intervenciones Delegadas y, en los casos en los que existe desconcentración de gasto desde las Intervenciones Delegadas Territoriales, a través de la aplicación informática EMPLEO, diseñada por los servicios informáticos de la Intervención General de la Administración del Estado.

En el caso del Departamento de Defensa, Seguridad Social, Agencia Estatal de la Administración Tributaria (AEAT), Agencia de Protección de Datos, Consejo de Seguridad Nuclear, Museo Nacional del Prado y Comisión Nacional de la Competencia, la información ha sido remitida desde sus Intervenciones Delegadas.

En el resto de Entidades públicas la información ha sido facilitada por los órganos gestores de cada uno de ellos.

Por su parte, para el Sector público estatal no administrativo (empresarial y fundacional), la IGAE recibe la información de las entidades por medio de la Central de información contable de empresas y fundaciones públicas. En el informe se detalla la plantilla media del ejercicio 2006 de estas entidades, ya que el plazo de remisión de información del ejercicio contable finaliza el 31 de julio del año siguiente, lo que explica la diferencia de ejercicio respecto al resto del análisis.

2. Presentación de la información

Respecto de la información estadística, la publicación consta de dos partes: un cómputo de efectivos a 31 de diciembre de 2007 y un estudio comparativo de los efectivos del año de estudio y del inmediato anterior, excepto la información relativa al Sector público estatal no administrativo, cuyos datos corresponden al ejercicio 2006 y su variación respecto a 2005.

Respecto al Sector público estatal de carácter administrativo, figura la información diferenciando Administración Civil, Administración de Justicia, Administración Militar y Administración de la Seguridad Social.

Asimismo, se ofrece de manera diferenciada el detalle del personal destinado en los Servicios periféricos de los Ministerios que no tienen transferidas sus competencias a las Comunidades Autónomas y el personal de los Organismos Autónomos y Entidades del Sector público administrativo ubicadas fuera de Madrid.

Por último, en el Sector público estatal de carácter no administrativo, se presenta información estadística acerca del personal que presta sus servicios en Sociedades mercantiles estatales, Entidades públicas empresariales, Entidades estatales de derecho público y Consorcios que aplican el Plan General de Contabilidad de la empresa española y en Fundaciones estatales, según categorías laborales.

3. Análisis del personal al servicio del Sector público estatal administrativo. Año 2007

3.1. Consideraciones generales

La principal novedad para 2007 es la inclusión de las Agencias Estatales, cuya regulación se establece en la Ley 28/2006, de 18 de julio. En virtud de la autorización prevista en la disposición adicional primera de dicha ley se crea mediante Real Decreto 1418/2006, de 1 de diciembre, la Agencia Estatal de Evaluación de las Políticas Públicas y la Calidad de los Servicios. A lo largo de 2007 se han constituido la Agencia Española de Cooperación Internacional para el Desarrollo (Real Decreto 1403/2007, de 26 de octubre) y la Agencia Estatal Boletín Oficial del Estado (Real Decreto 1495/2007, de 12 de noviembre).

A diciembre de 2007, la Agencia Española de Cooperación Internacional para el Desarrollo y la Agencia Estatal Boletín Oficial del Estado han mantenido su régimen presupuestario como Organismos Autónomos en virtud de lo dispuesto en el último párrafo de la disposición adicional cuadragésima quinta de la Ley 42/2006, de 28 de diciembre, de Presupuestos Generales del Estado 2007, sobre creación de Agencias Estatales para la mejora de los servicios públicos.

Otra novedad a efectos del estudio, es la incorporación de las Mutuas de Accidentes de Trabajo y Enfermedades Profesionales de la Seguridad Social en su función pública de colaboración en la gestión de la Seguridad Social.

Respecto al grupo de Otras Entidades de derecho público hay que destacar la creación de la Comisión Nacional de la Competencia como organismo público de los previstos en la disposición adicional décima de la Ley 6/1997, de 14 de abril, de la LOFAGE; y la incorporación de los datos agregados de los Consorcios de carácter administrativo.

Teniendo en cuenta estas premisas, el personal al servicio del Sector público estatal administrativo ascendía en el mes de diciembre de 2007 a 600.045 personas, con la distribución que se refleja en el cuadro y gráfico 1.

Cuadro 1. Personal al servicio del Sector público estatal administrativo

Sector público estatal administrativo	Efectivos	%
Administración Civil	377.368	62,9
Administración de Justicia	25.248	4,2
Administración Militar	138.404	23,1
Administración de la Seguridad Social	59.025	9,8
Total	600.045	100,0

La Administración Civil del Estado engloba, con diferencia, el mayor número de efectivos, alcanzando un total de 377.368 personas, lo que representa el 62,9% del total de personal empleado en el Sector público estatal administrativo. A continuación destaca el personal militar con 138.404, que representa el 23,1% del sector.

Gráfico 1. Personal al servicio del Sector público estatal administrativo

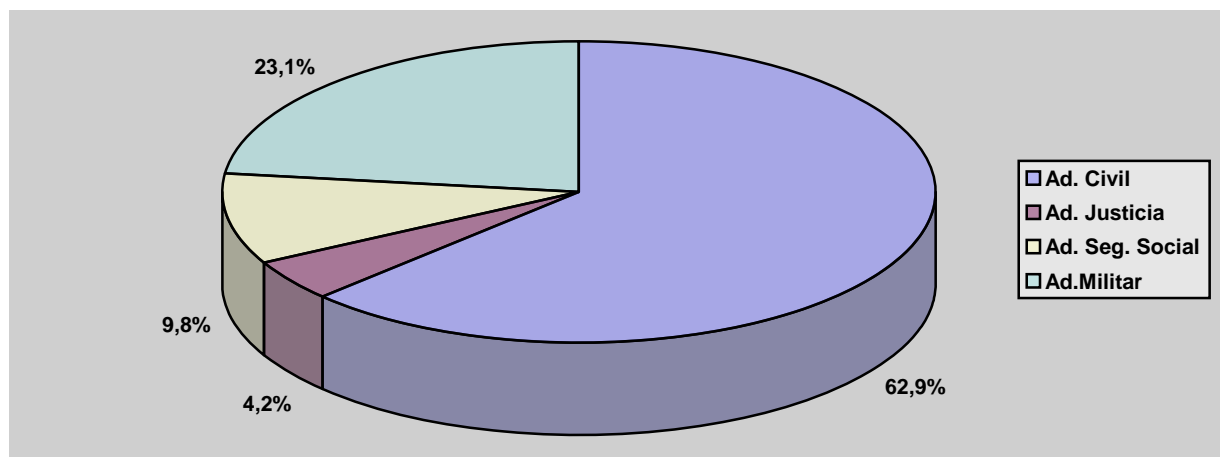

Clasificados por tipos de personal, el colectivo de funcionarios es el que más efectivos agrupa con 329.685 personas, de las cuales el 82,8% presta sus servicios en la Administración Civil. Le sigue en importancia numérica el personal militar.

Cuadro 2. Efectivos al servicio del Sector público estatal administrativo clasificados por tipos de personal

Tipos de personal	Efectivos	%
Altos Cargos	380	0,1
Personal Eventual Gabinete	639	0,1
Funcionarios	329.685	54,9
Personal Militar	138.404	23,1
Personal de la Administración de Justicia	25.248	4,2
Personal Estatutario de la Seguridad Social	1.845	0,3
Otro Personal	180	-
Contratados Laborales	103.664	17,3
Total	600.045	100,0

3.2. Administración Civil del Estado

En este epígrafe se incluye, como ya se ha comentado anteriormente, además del personal que presta sus servicios en la Administración General del Estado (Ministerios) y sus Organismos Autónomos, el personal de la Administración Militar y de Justicia que no pertenece a la carrera militar ni a la judicial, el de las Agencias Estatales y el de Otras Entidades estatales de derecho público.

En total, en diciembre de 2007 sumaban 377.368 efectivos, de los cuales 343.724 (91,1%) lo hacían en los Ministerios y sus Organismos Autónomos.

Cuadro 3. Personal al servicio de la Administración Civil del Estado

Administración Civil del Estado	Efectivos	%
AGE y sus Organismos Autónomos	343.724	91,1
Agencias Estatales	51	-
Otras Entidades de derecho público	33.593	8,9
Total	377.368	100,0

En cuanto a la naturaleza del personal, es el colectivo de funcionarios el que sobresale con diferencia del resto de efectivos, ya que con 300.736 personas supone el 79,7% del total. Le sigue en importancia el colectivo de contratados laborales.

Cuadro 4. Efectivos al servicio de la Administración Civil del Estado clasificados por tipos de personal

Tipos de personal	Efectivos	%
Altos Cargos	376	0,1
Personal Eventual Gabinete	639	0,2
Funcionarios	300.736	79,7
Otro Personal	144	-
Contratados Laborales	75.473	20,0
Total	377.368	100,0

3.2.1. Administración General del Estado y sus Organismos Autónomos

A diciembre de 2007 el personal destinado en la Administración General del Estado y sus Organismos Autónomos ascendía a 343.724 efectivos, de los cuales 282.540 (82,2%) prestaban sus servicios en los Ministerios y 61.184 (17,8%) lo hacían en los Organismos Autónomos dependientes de los mismos.

Cuadro 5. Personal de la AGE y sus Organismos Autónomos clasificado por Departamentos Ministeriales

Departamentos Ministeriales	Ministerio	Organismos Autónomos	Total Departamento	%
Administraciones Públicas	9.117	1.213	10.330	3,0
Agricultura, Pesca y Alimentación	1.627	577	2.204	0,6
Asuntos Exteriores y Cooperación	6.035	747	6.782	2,0
Cultura	2.329	2.843	5.172	1,5
Defensa	28.811	2.304	31.115	9,0
Economía y Hacienda	10.910	5.332	16.242	4,7
Educación y Ciencia	10.345	11.841	22.186	6,5
Fomento	6.386	715	7.101	2,1
Industria, Comercio y Turismo	3.958	1.234	5.192	1,5
Interior	188.631	14.637	203.268	59,1
Justicia	2.171	82	2.253	0,7
Medio Ambiente	3.585	5.935	9.520	2,8
Presidencia	1.588	2.108	3.696	1,1
Sanidad y Consumo	1.120	2.046	3.166	0,9
Trabajo y Asuntos Sociales	5.582	9.570	15.152	4,4
Vivienda	345	-	345	0,1
Total	282.540	61.184	343.724	100,0

El Departamento de Interior, con 203.268 personas, es el de mayor número de empleados, si bien en esta cifra se incluye el personal de los Cuerpos y Fuerzas de Seguridad del Estado, 168.032 personas, pertenecientes a Guardia Civil y Cuerpo Nacional de Policía (88.657 y 79.375 respectivamente). Le sigue el personal civil del Departamento de Defensa con el 9% del total.

Los Departamentos de Vivienda con 345 perceptores, Agricultura, Pesca y Alimentación y de Justicia (personal civil) con 2.204 y 2.253 efectivos respectivamente, son los menos numerosos.

En cuanto a la naturaleza del personal, es el colectivo de funcionarios el que sobresale con diferencia del resto de efectivos, ya que con 273.489 supone el 79,6% del total. Esta proporción es superada en los Departamentos de Interior, Vivienda, Agricultura, Pesca y Alimentación y Justicia (personal civil), donde el porcentaje que representan los funcionarios se sitúa en el 97,4%, 85,1%, 83,4% y 81,8% respectivamente del total de dichos Ministerios. Por el contrario en los Ministerios de Defensa, Presidencia y Cultura esta proporción es la más baja, con un 19,6%, 32,4% y 36,1% de funcionarios respecto del total personal. (Ver cuadros de información estadística).

Dentro del mencionado colectivo de funcionarios, el grupo C1 representa el porcentaje más significativo (65,8%, 179.887 efectivos).

Al grupo de funcionarios le sigue el de contratados laborales, que asciende a 69.137 efectivos, un 20,1% del total. Dentro de esta categoría, son los contratados laborales fijos los que suponen el mayor número con 55.283 personas (80%).

Los tipos de personal que cuentan con un menor número de efectivos son los altos cargos y la categoría de otro personal, con 346 y 144 efectivos respectivamente que representan el 0,1% del total de referencia.

Gráfico 2. Efectivos de la AGE y sus Organismos Autónomos clasificados por tipos de personal

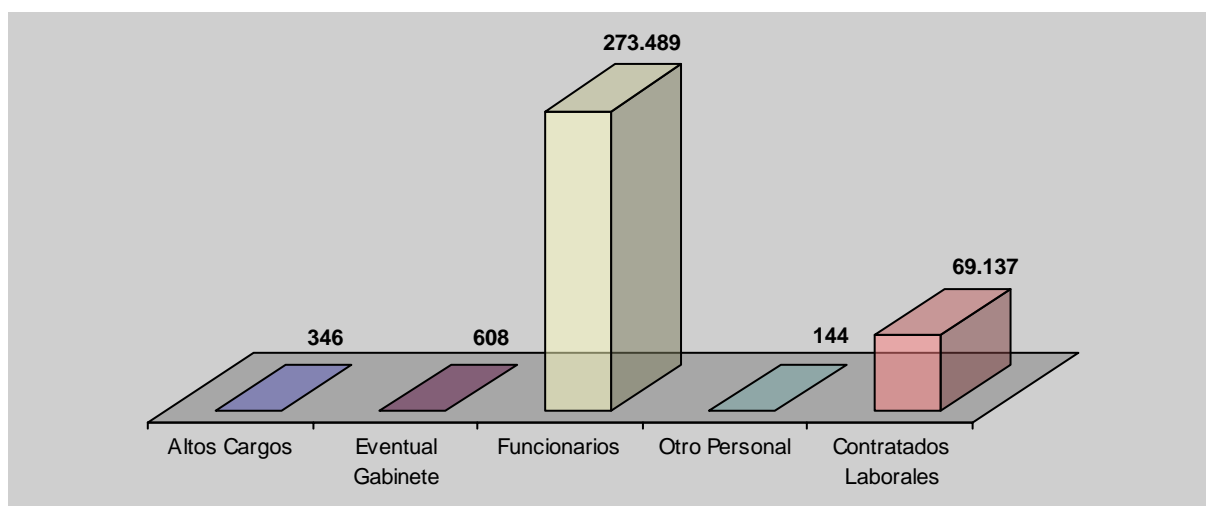

A continuación se presentan por cada Departamento Ministerial los efectivos que prestan sus servicios en cada Ministerio y en los Organismos Autónomos adscritos a los mismos, clasificados por tipos de personal.

SITUACIÓN DEL PERSONAL DEL SECTOR PÚBLICO ESTATAL	ADMINISTRACIÓN CIVIL
Diciembre 2007	Resumen General

TIPOS DE PERSONAL	MINISTERIOS	ORGANISMOS AUTÓNOMOS	TOTAL
ALTOS CARGOS	290	56	346
PERSONAL EVENTUAL GABINETE	602	6	608
FUNCIONARIOS			
GRUPO A1	25.858	7.844	33.702
GRUPO A2	27.414	5.978	33.392
GRUPO C1	163.717	16.170	179.887
GRUPO C2	17.078	9.074	26.152
Agrupaciones Profesionales	195	161	356
TOTAL	234.262	39.227	273.489
OTRO PERSONAL			
Contratados Administrativos	-	10	10
Personal Vario	113	21	134
TOTAL	113	31	144
CONTRATADOS LABORALES			
Cap. I Fijos	40.484	14.799	55.283
Cap. I Eventuales	6.471	3.667	10.138
Capítulo VI	318	3.398	3.716
TOTAL	47.273	21.864	69.137
TOTAL	282.540	61.184	343.724

SITUACIÓN DEL PERSONAL DEL SECTOR PÚBLICO ESTATAL	MINISTERIO DE ADMINISTRACIONES PÚBLICAS
Diciembre 2007	

TIPOS DE PERSONAL	MINISTERIO	I.N.A.P.	M.U.F.A.C.E.	TOTAL
ALTOS CARGOS	34	1	1	36
PERSONAL EVENTUAL GABINETE	156	-	-	156
FUNCIONARIOS				
GRUPO A1	1.154	41	88	1.283
GRUPO A2	988	34	112	1.134
GRUPO C1	2.104	48	384	2.536
GRUPO C2	2.944	49	296	3.289
Agrupaciones profesionales	44	5	-	49
TOTAL	7.234	177	880	8.291
OTRO PERSONAL				
Contratados Administrativos	-	-	-	-
Personal Vario	-	-	2	2
TOTAL	-	-	2	2
CONTRATADOS LABORALES				
Cap. I Fijos	1.464	41	108	1.613
Cap. I Eventuales	229	3	-	232
Capítulo VI	-	-	-	-
TOTAL	1.693	44	108	1.845
TOTAL	9.117	222	991	10.330

I.N.A.P.: Instituto Nacional de Administración Pública

M.U.F.A.C.E.: Mutualidad General de Funcionarios Civiles del Estado

SITUACIÓN DEL PERSONAL DEL SECTOR PÚBLICO ESTATAL	MINISTERIO DE AGRICULTURA, PESCA Y ALIMENTACIÓN
Diciembre 2007	

TIPOS DE PERSONAL	MINISTERIO	A.A.O.	F.E.G.A.
ALTOS CARGOS	12	-	1
PERSONAL EVENTUAL GABINETE	11	-	-
FUNCIONARIOS			
GRUPO A1	494	21	68
GRUPO A2	259	52	92
GRUPO C1	320	7	78
GRUPO C2	278	11	71
Agrupaciones Profesionales	8	-	6
TOTAL	1.359	91	315
OTRO PERSONAL			
Contratados Administrativos	-	-	-
Personal Vario	-	-	-
TOTAL	-	-	-
CONTRATADOS LABORALES			
Cap. I Fijos	236	8	79
Cap. I Eventuales	9	-	7
Capítulo VI	-	-	-
TOTAL	245	8	86
TOTAL	1.627	99	402

A.A.O.: Agencia para el Aceite de Oliva

F.E.G.A.: Fondo Español de Garantía Agraria

SITUACIÓN DEL PERSONAL DEL SECTOR PÚBLICO ESTATAL	MINISTERIO DE AGRICULTURA, PESCA Y ALIMENTACIÓN
Diciembre 2007	

TIPOS DE PERSONAL	E.N.E.S.A.	F.R.O.M.	TOTAL
ALTOS CARGOS	-	-	13
PERSONAL EVENTUAL GABINETE	-	-	11
FUNCIONARIOS			
GRUPO A1	13	4	600
GRUPO A2	21	7	431
GRUPO C1	9	5	419
GRUPO C2	9	4	373
Agrupaciones profesionales	1	-	15
TOTAL	53	20	1.838
OTRO PERSONAL			
Contratados Administrativos	-	-	-
Personal Vario	-	-	-
TOTAL	-	-	-
CONTRATADOS LABORALES			
Cap. I Fijos	2	1	326
Cap. I Eventuales	-	-	16
Capítulo VI	-	-	-
TOTAL	2	1	342
TOTAL	55	21	2.204

E.N.E.S.A.: Entidad Estatal de Seguros Agrarios

F.R.O.M.: Fondo de Regulación y Organización del Mercado de Productos de la Pesca y Cultivos Marinos

SITUACIÓN DEL PERSONAL DEL SECTOR PÚBLICO ESTATAL	MINISTERIO DE ASUNTOS EXTERIORES Y COOPERACIÓN
Diciembre 2007	

TIPOS DE PERSONAL	MINISTERIO	A.E.C.I.D.	TOTAL
ALTOS CARGOS	23	4	27
PERSONAL EVENTUAL GABINETE	20	-	20
FUNCIONARIOS			
GRUPO A1	920	82	1.002
GRUPO A2	333	64	397
GRUPO C1	458	64	522
GRUPO C2	645	85	730
Agrupaciones profesionales	-	-	-
TOTAL	2.356	295	2.651
OTRO PERSONAL			
Contratados Administrativos	-	1	1
Personal Vario	-	-	-
TOTAL	-	1	1
CONTRATADOS LABORALES			
Cap. I Fijos	3.390	378	3.768
Cap. I Eventuales	246	69	315
Capítulo VI	-	-	-
TOTAL	3.636	447	4.083
TOTAL	6.035	747	6.782

A.E.C.I.D.: Agencia Española de Cooperación Internacional para el Desarrollo (a diciembre 2007 su régimen presupuestario sigue siendo de Organismo Autónomo).

SITUACIÓN DEL PERSONAL DEL SECTOR PÚBLICO ESTATAL	MINISTERIO DE CULTURA
Diciembre 2007	

TIPOS DE PERSONAL	MINISTERIO	B.N.	C.A.R.S.	G.I.E.E.C.
ALTOS CARGOS	10	1	-	-
PERSONAL EVENTUAL GABINETE	8	-	-	-
FUNCIONARIOS				
GRUPO A1	381	110	27	18
GRUPO A2	221	88	26	30
GRUPO C1	214	49	26	32
GRUPO C2	211	39	23	50
Agrupaciones profesionales	-	-	-	-
TOTAL	1.027	286	102	130
OTRO PERSONAL				
Contratados Administrativos	-	-	-	-
Personal Vario	-	-	-	-
TOTAL	-	-	-	-
CONTRATADOS LABORALES				
Cap. I Fijos	1.018	214	183	15
Cap. I Eventuales	266	21	144	2
Capítulo VI	-	-	-	-
TOTAL	1.284	235	327	17
TOTAL	2.329	522	429	147

B.N.: Biblioteca Nacional

C.A.R.S.: Museo Nacional Centro de Arte Reina Sofía

G.I.E.E.C.: Gerencia de Infraestructura y Equipamientos de Educación y Cultura

SITUACIÓN DEL PERSONAL DEL SECTOR PÚBLICO ESTATAL

MINISTERIO DE CULTURA

Diciembre 2007

TIPOS DE PERSONAL	I.C.A.A.	I.N.A.E.M.	TOTAL
ALTOS CARGOS	1	1	13
PERSONAL EVENTUAL GABINETE	-	-	8
FUNCIONARIOS			
GRUPO A1	17	89	642
GRUPO A2	26	33	424
GRUPO C1	39	46	406
GRUPO C2	28	39	390
Agrupaciones profesionales	-	3	3
TOTAL	110	210	1.865
OTRO PERSONAL			
Contratados Administrativos	-	-	-
Personal Vario	-	-	-
TOTAL	-	-	-
CONTRATADOS LABORALES			
Cap. I Fijos	70	752	2.252
Cap. I Eventuales	54	547	1.034
Capítulo VI	-	-	-
TOTAL	124	1.299	3.286
TOTAL	235	1.510	5.172

I.C.A.A.: Instituto de la Cinematografía y de las Artes Audiovisuales

I.N.A.E.M.: Instituto Nacional de las Artes Escénicas y de la Música

SITUACIÓN DEL PERSONAL DEL SECTOR PÚBLICO ESTATAL	MINISTERIO DE DEFENSA
Diciembre 2007	

TIPOS DE PERSONAL	MINISTERIO	G.I.E.D.	C.E.H.	I.S.F.A.S.
ALTOS CARGOS	19	-	-	-
PERSONAL EVENTUAL GABINETE	12	-	-	-
FUNCIONARIOS				
GRUPO A1	221	7	9	6
GRUPO A2	227	3	5	6
GRUPO C1	2.105	10	7	115
GRUPO C2	2.552	14	2	132
Agrupaciones profesionales	5	-	1	-
TOTAL	5.110	34	24	259
OTRO PERSONAL				
Contratados Administrativos	-	-	-	-
Personal Vario	-	-	-	-
TOTAL	-	-	-	-
CONTRATADOS LABORALES				
Cap. I Fijos	20.612	-	59	270
Cap. I Eventuales	2.740	11	2	9
Capítulo VI	318	-	-	-
TOTAL	23.670	11	61	279
TOTAL	28.811	45	85	538

G.I.E.D.: Gerencia de Infraestructura y Equipamiento de la Defensa

C.E.H.: Canal de Experiencias Hidrodinámicas de El Pardo

I.S.F.A.S.: Instituto Social de las Fuerzas Armadas

SITUACIÓN DEL PERSONAL DEL SECTOR PÚBLICO ESTATAL	MINISTERIO DE DEFENSA
Diciembre 2007	

TIPOS DE PERSONAL	S.M.C.	I.N.T.A.	I.N.V.I.F.A.S.	TOTAL
ALTOS CARGOS	-	1	1	21
PERSONAL EVENTUAL GABINETE	-	-	-	12
FUNCIONARIOS				
GRUPO A1	-	232	7	482
GRUPO A2	-	100	24	365
GRUPO C1	14	213	32	2.496
GRUPO C2	3	24	35	2.762
Agrupaciones profesionales	-	2	1	9
TOTAL	17	571	99	6.114
OTRO PERSONAL				
Contratados Administrativos	-	-	-	-
Personal Vario	-	19	-	19
TOTAL	-	19	-	19
CONTRATADOS LABORALES				
Cap. I Fijos	130	485	104	21.660
Cap. I Eventuales	10	42	4	2.818
Capítulo VI	-	153	-	471
TOTAL	140	680	108	24.949
TOTAL	157	1.271	208	31.115

S.M.C.: Servicio Militar de Construcciones

I.N.T.A.: Instituto Nacional de Técnica Aeroespacial "Esteban Terradas"

I.N.V.I.F.A.S.: Instituto de la Vivienda de las Fuerzas Armadas

SITUACIÓN DEL PERSONAL DEL SECTOR PÚBLICO ESTATAL	MINISTERIO DE ECONOMÍA Y HACIENDA
Diciembre 2007	

TIPOS DE PERSONAL	MINISTERIO	I.C.A.C.	I.N.E.	C. M. TABACOS
ALTOS CARGOS	25	1	3	-
PERSONAL EVENTUAL GABINETE	4	-	-	-
FUNCIONARIOS				
GRUPO A1	1.697	17	279	13
GRUPO A2	2.887	28	505	21
GRUPO C1	2.734	10	343	18
GRUPO C2	2.404	11	267	9
Agrupaciones profesionales	26	-	-	-
TOTAL	9.748	66	1.394	61
OTRO PERSONAL				
Contratados Administrativos	-	-	-	-
Personal Vario	-	-	-	-
TOTAL	-	-	-	-
CONTRATADOS LABORALES				
Cap. I Fijos	1.062	9	914	2
Cap. I Eventuales	71	-	236	2
Capítulo VI	-	-	1.112	-
TOTAL	1.133	9	2.262	4
TOTAL	10.910	76	3.659	65

I.C.A.C.: Instituto de Contabilidad y Auditoría de Cuentas

I.N.E.: Instituto Nacional de Estadística

C.M.TABACOS.: Comisionado para el Mercado de Tabacos

SITUACIÓN DEL PERSONAL DEL SECTOR PÚBLICO ESTATAL	MINISTERIO DE ECONOMÍA Y HACIENDA
Diciembre 2007	

TIPOS DE PERSONAL	P.M.E.	I.E.F.	TOTAL
ALTOS CARGOS	1	1	31
PERSONAL EVENTUAL GABINETE	-	-	4
FUNCIONARIOS			
GRUPO A1	8	41	2.055
GRUPO A2	16	47	3.504
GRUPO C1	35	47	3.187
GRUPO C2	458	34	3.183
Agrupaciones profesionales	-	-	26
TOTAL	517	169	11.955
OTRO PERSONAL			
Contratados Administrativos	-	-	-
Personal Vario	-	-	-
TOTAL	-	-	-
CONTRATADOS LABORALES			
Cap. I Fijos	562	52	2.601
Cap. I Eventuales	230	-	539
Capítulo VI	-	-	1.112
TOTAL	792	52	4.252
TOTAL	1.310	222	16.242

P.M.E.: Parque Móvil del Estado

I.E.F.: Instituto de Estudios Fiscales

SITUACIÓN DEL PERSONAL DEL SECTOR PÚBLICO ESTATAL	MINISTERIO DE EDUCACIÓN Y CIENCIA
Diciembre 2007	

TIPOS DE PERSONAL	MINISTERIO	C.I.E.M.A.T.	C.S.D.	C.S.I.C.
ALTOS CARGOS	23	1	3	1
PERSONAL EVENTUAL GABINETE	9	-	6	-
FUNCIONARIOS				
GRUPO A1	2.043	410	36	3.034
GRUPO A2	2.528	50	35	742
GRUPO C1	372	167	58	1.129
GRUPO C2	433	72	54	375
Agrupaciones profesionales	6	-	3	9
TOTAL	5.382	699	186	5.289
OTRO PERSONAL				
Contratados Administrativos	-	-	-	-
Personal Vario	-	-	-	-
TOTAL	-	-	-	-
CONTRATADOS LABORALES				
Cap. I Fijos	4.091	247	141	783
Cap. I Eventuales	840	104	41	266
Capítulo VI	-	321	-	1.414
TOTAL	4.931	672	182	2.463
TOTAL	10.345	1.372	377	7.753

C.I.E.M.A.T.: Centro de Investigaciones Energéticas, Medioambientales y Tecnológicas

C.S.D.: Consejo Superior de Deportes

C.S.I.C.: Consejo Superior de Investigaciones Científicas

SITUACIÓN DEL PERSONAL DEL SECTOR PÚBLICO ESTATAL	MINISTERIO DE EDUCACIÓN Y CIENCIA
Diciembre 2007	

TIPOS DE PERSONAL	I. A. CANARIAS	I.E.O.	I.N.I.A.
ALTOS CARGOS	1	1	1
PERSONAL EVENTUAL GABINETE	-	-	-
FUNCIONARIOS			
GRUPO A1	25	207	205
GRUPO A2	-	63	89
GRUPO C1	-	150	78
GRUPO C2	-	42	71
Agrupaciones profesionales	-	2	6
TOTAL	25	464	449
OTRO PERSONAL			
Contratados Administrativos	-	-	-
Personal Vario	-	-	-
TOTAL	-	-	-
CONTRATADOS LABORALES			
Cap. I Fijos	118	51	159
Cap. I Eventuales	139	9	219
Capítulo VI	-	73	5
TOTAL	257	133	383
TOTAL	283	598	833

I.A.CANARIAS: Instituto Astrofísico de Canarias

I.E.O.: Instituto Español de Oceanografía

I.N.I.A.: Instituto Nacional de Investigación Tecnológica Agraria y Alimentaria

SITUACIÓN DEL PERSONAL DEL SECTOR PÚBLICO ESTATAL	MINISTERIO DE EDUCACIÓN Y CIENCIA
Diciembre 2007	

TIPOS DE PERSONAL	U.I.M.P.	I.G.M.E.	TOTAL
ALTOS CARGOS	-	1	32
PERSONAL EVENTUAL GABINETE	-	-	15
FUNCIONARIOS			
GRUPO A1	17	183	6.160
GRUPO A2	8	38	3.553
GRUPO C1	9	61	2.024
GRUPO C2	14	47	1.108
Agrupaciones profesionales	-	-	26
TOTAL	48	329	12.871
OTRO PERSONAL			
Contratados Administrativos	-	-	-
Personal Vario	-	-	-
TOTAL	-	-	-
CONTRATADOS LABORALES			
Cap. I Fijos	63	63	5.716
Cap. I Eventuales	24	14	1.656
Capítulo VI	-	83	1.896
TOTAL	87	160	9.268
TOTAL	135	490	22.186

U.I.M.P.: Universidad Internacional Menéndez Pelayo

I.G.M.E.: Instituto Geológico Minero de España

SITUACIÓN DEL PERSONAL DEL SECTOR PÚBLICO ESTATAL	MINISTERIO DE FOMENTO
Diciembre 2007	

TIPOS DE PERSONAL	MINISTERIO	C.N.I.G.	C.E.D.E.X.	TOTAL
ALTOS CARGOS	16	-	1	17
PERSONAL EVENTUAL GABINETE	16	-	-	16
FUNCIONARIOS				
GRUPO A1	1.165	8	181	1.354
GRUPO A2	850	8	78	936
GRUPO C1	959	20	103	1.082
GRUPO C2	802	4	55	861
Agrupaciones profesionales	8	-	6	14
TOTAL	3.784	40	423	4.247
OTRO PERSONAL				
Contratados Administrativos	-	-	-	-
Personal Vario	113	-	-	113
TOTAL	113	-	-	113
CONTRATADOS LABORALES				
Cap. I Fijos	2.305	3	230	2.538
Cap. I Eventuales	152	17	-	169
Capítulo VI	-	-	1	1
TOTAL	2.457	20	231	2.708
TOTAL	6.386	60	655	7.101

C.N.I.G.: Centro Nacional de Información Geográfica

C.E.D.E.X.: Centro de Estudios y Experimentación de Obras Públicas

SITUACIÓN DEL PERSONAL DEL SECTOR PÚBLICO ESTATAL	MINISTERIO DE INDUSTRIA, COMERCIO Y TURISMO
Diciembre 2007	

TIPOS DE PERSONAL	MINISTERIO	C.E.M.	I.R.C.I.D.E.C.O.M.
ALTOS CARGOS	17	-	-
PERSONAL EVENTUAL GABINETE	21	-	-
FUNCIONARIOS			
GRUPO A1	717	18	8
GRUPO A2	571	14	9
GRUPO C1	750	9	6
GRUPO C2	684	11	8
Agrupaciones profesionales	10	-	-
TOTAL	2.732	52	31
OTRO PERSONAL			
Contratados Administrativos	-	-	-
Personal Vario	-	-	-
TOTAL	-	-	-
CONTRATADOS LABORALES			
Cap. I Fijos	1.177	26	24
Cap. I Eventuales	11	7	-
Capítulo VI	-	9	-
TOTAL	1.188	42	24
TOTAL	3.958	94	55

C.E.M.: Centro Español de Metrología

I.R.C.I.D.E.C.O.M.: Instituto para la Reestructuración de la Minería del Carbón y Desarrollo Alternativo de Comarcas Mineras

SITUACIÓN DEL PERSONAL DEL SECTOR PÚBLICO ESTATAL	MINISTERIO DE INDUSTRIA, COMERCIO Y TURISMO
Diciembre 2007	

TIPOS DE PERSONAL	O.E.P.M.	TURESPAÑA	TOTAL
ALTOS CARGOS	-	1	18
PERSONAL EVENTUAL GABINETE	-	-	21
FUNCIONARIOS			
GRUPO A1	217	63	1.023
GRUPO A2	43	26	663
GRUPO C1	140	29	934
GRUPO C2	87	54	844
Agrupaciones profesionales	1	2	13
TOTAL	488	174	3.477
OTRO PERSONAL			
Contratados Administrativos	-	-	-
Personal Vario	-	-	-
TOTAL	-	-	-
CONTRATADOS LABORALES			
Cap. I Fijos	126	269	1.622
Cap. I Eventuales	4	23	45
Capítulo VI	-		9
TOTAL	130	292	1.676
TOTAL	618	467	5.192

O.E.P.M.: Oficina Española de Patentes y Marcas

TURESPAÑA: Instituto de Turismo de España

SITUACIÓN DEL PERSONAL DEL SECTOR PÚBLICO ESTATAL	MINISTERIO DE INTERIOR
Diciembre 2007	

TIPOS DE PERSONAL	MINISTERIO	G.I.S.E.	J.TRÁFICO
ALTOS CARGOS	13	-	1
PERSONAL EVENTUAL GABINETE	14	-	-
FUNCIONARIOS			
GRUPO A1	14.085	12	375
GRUPO A2	16.179	4	716
GRUPO C1	150.741	14	9.527
GRUPO C2	3.350	4	2.507
Agrupaciones profesionales	5	-	30
TOTAL	184.360	34	13.155
OTRO PERSONAL			
Contratados Administrativos	-	-	-
Personal Vario	-	-	-
TOTAL	-	-	-
CONTRATADOS LABORALES			
Cap. I Fijos	2.709	-	811
Cap. I Eventuales	1.535	1	186
Capítulo VI	-	-	-
TOTAL	4.244	1	997
TOTAL	188.631	35	14.153

G.I.S.E.: Gerencia de Infraestructuras y Seguridad del Estado

J.TRÁFICO: Jefatura de Tráfico

SITUACIÓN DEL PERSONAL DEL SECTOR PÚBLICO ESTATAL	MINISTERIO DE INTERIOR
Diciembre 2007	

TIPOS DE PERSONAL	T.P.F.E.	TOTAL
ALTOS CARGOS	-	14
PERSONAL EVENTUAL GABINETE	-	14
FUNCIONARIOS		
GRUPO A1	8	14.480
GRUPO A2	339	17.238
GRUPO C1	40	160.322
GRUPO C2	2	5.863
Agrupaciones profesionales	-	35
TOTAL	389	197.938
OTRO PERSONAL		
Contratados Administrativos	-	-
Personal Vario	-	-
TOTAL	-	-
CONTRATADOS LABORALES		
Cap. I Fijos	41	3.561
Cap. I Eventuales	19	1.741
Capítulo VI	-	-
TOTAL	60	5.302
TOTAL	449	203.268

T.P.F.E.: Trabajo Penitenciario y Formación para el Empleo

SITUACIÓN DEL PERSONAL DEL SECTOR PÚBLICO ESTATAL	MINISTERIO DE JUSTICIA
Diciembre 2007	

TIPOS DE PERSONAL	MINISTERIO	C.E.J.A.J.	M.U.G.E.J.U.	TOTAL
ALTOS CARGOS	11	1	-	12
PERSONAL EVENTUAL GABINETE	17	-	-	17
FUNCIONARIOS				
GRUPO A1	500	6	7	513
GRUPO A2	198	11	4	213
GRUPO C1	510	16	2	528
GRUPO C2	569	15	-	584
Agrupaciones profesionales	4	-	-	4
TOTAL	1.781	48	13	1.842
OTRO PERSONAL				
Contratados Administrativos	-	-	-	-
Personal Vario	-	-	-	-
TOTAL	-	-	-	-
CONTRATADOS LABORALES				
Cap. I Fijos	160	8	4	172
Cap. I Eventuales	202	8	-	210
Capítulo VI	-	-	-	-
TOTAL	362	16	4	382
TOTAL	2.171	65	17	2.253

C.E.J.A.J.: Centro de Estudios Jurídicos de la Administración de Justicia

M.U.G.E.J.U.: Mutualidad General Judicial

SITUACIÓN DEL PERSONAL DEL SECTOR PÚBLICO ESTATAL

MINISTERIO DE MEDIO AMBIENTE

Diciembre 2007

TIPOS DE PERSONAL	MINISTERIO	C.H. EBRO	C.H. GUADALQ.	C.H.GUADIANA
ALTOS CARGOS	12	1	1	1
PERSONAL EVENTUAL GABINETE	12	-	-	-
FUNCIONARIOS				
GRUPO A1	637	65	64	39
GRUPO A2	571	63	61	53
GRUPO C1	1.057	99	83	59
GRUPO C2	337	78	78	50
Agrupaciones profesionales	-	-	-	-
TOTAL	2.602	305	286	201
OTRO PERSONAL				
Contratados Administrativos	-	-	-	-
Personal Vario	-	-	-	-
TOTAL	-	-	-	-
CONTRATADOS LABORALES				
Cap. I Fijos	909	698	520	338
Cap. I Eventuales	50	1	42	36
Capítulo VI	-	-	-	-
TOTAL	959	699	562	374
TOTAL	3.585	1.005	849	576

C.H. EBRO: Confederación Hidrográfica del Ebro

C.H. GUADALQ.: Confederación Hidrográfica del Guadalquivir

C.H. GUADIANA: Confederación Hidrográfica del Guadiana

SITUACIÓN DEL PERSONAL DEL SECTOR PÚBLICO ESTATAL	MINISTERIO DE MEDIO AMBIENTE
Diciembre 2007	

TIPOS DE PERSONAL	C.H.NORTE	C.H.DUERO	C.H.SEGURA
ALTOS CARGOS	1	1	1
PERSONAL EVENTUAL GABINETE	-	-	-
FUNCIONARIOS			
GRUPO A1	52	41	33
GRUPO A2	48	62	45
GRUPO C1	54	39	35
GRUPO C2	39	25	17
Agrupaciones profesionales	-	-	-
TOTAL	193	167	130
OTRO PERSONAL			
Contratados Administrativos	-	-	-
Personal Vario	-	-	-
TOTAL	-	-	-
CONTRATADOS LABORALES			
Cap. I Fijos	206	449	175
Cap. I Eventuales	18	-	42
Capítulo VI	17	-	-
TOTAL	241	449	217
TOTAL	435	617	348

C.H. NORTE: Confederación Hidrográfica del Norte de España

C.H. DUERO: Confederación Hidrográfica del Duero

C.H. SEGURA: Confederación Hidrográfica del Segura

SITUACIÓN DEL PERSONAL DEL SECTOR PÚBLICO ESTATAL	MINISTERIO DE MEDIO AMBIENTE
Diciembre 2007	

TIPOS DE PERSONAL	C.H.JÚCAR	C.H.TAJO	M.C.TAIBILLA
ALTOS CARGOS	1	1	1
PERSONAL EVENTUAL GABINETE	-	-	-
FUNCIONARIOS			
GRUPO A1	51	43	10
GRUPO A2	48	58	15
GRUPO C1	58	58	19
GRUPO C2	27	37	20
Agrupaciones profesionales	-	-	1
TOTAL	184	196	65
OTRO PERSONAL			
Contratados Administrativos	-	-	-
Personal Vario	-	-	-
TOTAL	-	-	-
CONTRATADOS LABORALES			
Cap. I Fijos	196	334	271
Cap. I Eventuales	29	159	12
Capítulo VI	-	-	-
TOTAL	225	493	283
TOTAL	410	690	349

C.H. JÚCAR: Confederación Hidrográfica del Júcar

C.H. TAJO: Confederación Hidrográfica del Tajo

M.C. TAIBILLA: Mancomunidad de los Canales del Taibilla

SITUACIÓN DEL PERSONAL DEL SECTOR PÚBLICO ESTATAL	MINISTERIO DE MEDIO AMBIENTE
Diciembre 2007	

TIPOS DE PERSONAL	P. MAQUINARIA	P. NACIONALES	TOTAL
ALTOS CARGOS	-	-	21
PERSONAL EVENTUAL GABINETE	-	-	21
FUNCIONARIOS			
GRUPO A1	5	45	1.085
GRUPO A2	6	34	1.064
GRUPO C1	9	86	1.656
GRUPO C2	6	54	768
Agrupaciones profesionales	-	2	3
TOTAL	26	221	4.576
OTRO PERSONAL			
Contratados Administrativos	-	-	-
Personal Vario	-	-	-
TOTAL	-	-	-
CONTRATADOS LABORALES			
Cap. I Fijos	158	194	4.448
Cap. I Eventuales	31	26	446
Capítulo VI	-	-	17
TOTAL	189	220	4.911
TOTAL	215	441	9.520

P. MAQUINARIA: Parque de Maquinaria

P. NACIONALES: Parques Nacionales

SITUACIÓN DEL PERSONAL DEL SECTOR PÚBLICO ESTATAL	MINISTERIO DE PRESIDENCIA
Diciembre 2007	

TIPOS DE PERSONAL	MINISTERIO	C.E.P.C.	C.A.P.N.
ALTOS CARGOS	32	1	7
PERSONAL EVENTUAL GABINETE	257	-	-
FUNCIONARIOS			
GRUPO A1	237	9	44
GRUPO A2	82	8	41
GRUPO C1	274	7	73
GRUPO C2	259	15	36
Agrupaciones profesionales	8	-	-
TOTAL	860	39	194
OTRO PERSONAL			
Contratados Administrativos	-	-	-
Personal Vario	-	-	-
TOTAL	-	-	-
CONTRATADOS LABORALES			
Cap. I Fijos	439	38	1.138
Cap. I Eventuales	-	-	86
Capítulo VI	-	-	-
TOTAL	439	38	1.224
TOTAL	1.588	78	1.425

C.E.P.C.: Centro de Estudios Políticos y Constitucionales

C.A.P.N.: Consejo de Administración del Patrimonio Nacional

SITUACIÓN DEL PERSONAL DEL SECTOR PÚBLICO ESTATAL	MINISTERIO DE PRESIDENCIA
Diciembre 2007	

TIPOS DE PERSONAL	C.I.S.	B.O.E.	TOTAL
ALTOS CARGOS	1	1	42
PERSONAL EVENTUAL GABINETE	-	-	257
FUNCIONARIOS			
GRUPO A1	10	11	311
GRUPO A2	5	18	154
GRUPO C1	11	27	392
GRUPO C2	14	8	332
Agrupaciones profesionales	-	-	8
TOTAL	40	64	1.197
OTRO PERSONAL			
Contratados Administrativos	-	-	-
Personal Vario	-	-	-
TOTAL	-	-	-
CONTRATADOS LABORALES			
Cap. I Fijos	55	444	2.114
Cap. I Eventuales	-	-	86
Capítulo VI	-	-	-
TOTAL	55	444	2.200
TOTAL	96	509	3.696

C.I.S.: Centro de Investigaciones Sociológicas

B.O.E.: Boletín Oficial del Estado (a diciembre 2007 su régimen presupuestario sigue siendo de Organismo Autónomo).

SITUACIÓN DEL PERSONAL DEL SECTOR PÚBLICO ESTATAL

MINISTERIO DE SANIDAD Y CONSUMO

Diciembre 2007

TIPOS DE PERSONAL	MINISTERIO	A.E.M.	A.E.S.A.N.	I.N.C.
ALTOS CARGOS	15	-	2	-
PERSONAL EVENTUAL GABINETE	12	-	-	-
FUNCIONARIOS				
GRUPO A1	256	171	99	66
GRUPO A2	137	16	13	9
GRUPO C1	199	53	27	34
GRUPO C2	288	39	48	20
Agrupaciones profesionales	10	-	-	2
TOTAL	890	279	187	131
OTRO PERSONAL				
Contratados Administrativos	-	-	-	-
Personal Vario	-	-	-	-
TOTAL	-	-	-	-
CONTRATADOS LABORALES				
Cap. I Fijos	191	77	75	54
Cap. I Eventuales	12	54	1	-
Capítulo VI	-	-	-	-
TOTAL	203	131	76	54
TOTAL	1.120	410	265	185

A.E.M.: Agencia Española de Medicamentos y Productos Sanitarios

A.E.S.A.N.: Agencia Española de la Seguridad Alimentaria y Nutrición

I.N.C.: Instituto Nacional de Consumo

SITUACIÓN DEL PERSONAL DEL SECTOR PÚBLICO ESTATAL	MINISTERIO DE SANIDAD Y CONSUMO
Diciembre 2007	

TIPOS DE PERSONAL	I.S. CARLOS III	O.N.T.	TOTAL
ALTOS CARGOS	1	-	18
PERSONAL EVENTUAL GABINETE	-	-	12
FUNCIONARIOS			
GRUPO A1	247	15	854
GRUPO A2	96	17	288
GRUPO C1	126	2	441
GRUPO C2	113	8	516
Agrupaciones profesionales	3	-	15
TOTAL	585	42	2.114
OTRO PERSONAL			
Contratados Administrativos	-	-	-
Personal Vario	-	-	-
TOTAL	-	-	-
CONTRATADOS LABORALES			
Cap. I Fijos	273	-	670
Cap. I Eventuales	75	-	142
Capítulo VI	210	-	210
TOTAL	558	-	1.022
TOTAL	1.144	42	3.166

I.S.CARLOS III: Instituto de Salud Carlos III

O.N.T.: Organización Nacional de Trasplantes

SITUACIÓN DEL PERSONAL DEL SECTOR PÚBLICO ESTATAL	MINISTERIO DE TRABAJO Y ASUNTOS SOCIALES
Diciembre 2007	

TIPOS DE PERSONAL	MINISTERIO	S.P.E.E.	F.O.G.A.S.A.
ALTOS CARGOS	21	1	-
PERSONAL EVENTUAL GABINETE	22	-	-
FUNCIONARIOS			
GRUPO A1	1.277	206	107
GRUPO A2	1.331	1.532	18
GRUPO C1	850	1.769	108
GRUPO C2	1.227	2.885	141
Agrupaciones profesionales	58	51	3
TOTAL	4.743	6.443	377
OTRO PERSONAL			
Contratados Administrativos	-	9	-
Personal Vario	-	-	-
TOTAL	-	9	-
CONTRATADOS LABORALES			
Cap. I Fijos	688	1.348	17
Cap. I Eventuales	108	411	-
Capítulo VI	-	-	-
TOTAL	796	1.759	17
TOTAL	5.582	8.212	394

S.P.E.E.: Servicio Público de Empleo Estatal

F.O.G.A.S.A.: Fondo de Garantía Salarial

SITUACIÓN DEL PERSONAL DEL SECTOR PÚBLICO ESTATAL	MINISTERIO DE TRABAJO Y ASUNTOS SOCIALES
Diciembre 2007	

TIPOS DE PERSONAL	I.N.S.H.T.	I. MUJER	C. JUV. ESPAÑA
ALTOS CARGOS	-	1	-
PERSONAL EVENTUAL GABINETE	-	-	-
FUNCIONARIOS			
GRUPO A1	159	15	2
GRUPO A2	41	26	1
GRUPO C1	69	33	2
GRUPO C2	138	24	1
Agrupaciones profesionales	18	-	-
TOTAL	425	98	6
OTRO PERSONAL			
Contratados Administrativos	-	-	-
Personal Vario	-	-	-
TOTAL	-	-	-
CONTRATADOS LABORALES			
Cap. I Fijos	56	16	9
Cap. I Eventuales	12	12	69
Capítulo VI	-	-	-
TOTAL	68	28	78
TOTAL	493	127	84

I.N.S.H.T.: Instituto Nacional de Seguridad e Higiene en el Trabajo

I. MUJER: Instituto de la Mujer

C.JUV.ESPAÑA.: Consejo de la Juventud de España

SITUACIÓN DEL PERSONAL DEL SECTOR PÚBLICO ESTATAL

MINISTERIO DE TRABAJO
Y ASUNTOS SOCIALES

Diciembre 2007

TIPOS DE PERSONAL	I. JUVENTUD	R. P. DISCAPACITADOS	TOTAL
ALTOS CARGOS	1	-	24
PERSONAL EVENTUAL GABINETE	-	-	22
FUNCIONARIOS			
GRUPO A1	15	3	1.784
GRUPO A2	25	2	2.976
GRUPO C1	36	5	2.872
GRUPO C2	32	6	4.454
Agrupaciones profesionales	3	-	133
TOTAL	111	16	12.219
OTRO PERSONAL			
Contratados Administrativos	-	-	9
Personal Vario	-	-	-
TOTAL	-	-	9
CONTRATADOS LABORALES			
Cap. I Fijos	54	1	2.189
Cap. I Eventuales	77	-	689
Capítulo VI	-	-	-
TOTAL	131	1	2.878
TOTAL	243	17	15.152

I. JUVENTUD: Instituto de la Juventud

R.P. DISCAPACITADOS: Real Patronato sobre Discapacidad

SITUACIÓN DEL PERSONAL DEL SECTOR PÚBLICO ESTATAL	MINISTERIO DE LA VIVIENDA
Diciembre 2007	

TIPOS DE PERSONAL	MINISTERIO	TOTAL
ALTOS CARGOS	7	7
PERSONAL EVENTUAL GABINETE	11	11
FUNCIONARIOS		
GRUPO A1	74	74
GRUPO A2	52	52
GRUPO C1	70	70
GRUPO C2	95	95
Agrupaciones profesionales	3	3
TOTAL	294	294
OTRO PERSONAL		
Contratados Administrativos	-	-
Personal Vario	-	-
TOTAL	-	-
CONTRATADOS LABORALES		
Cap. I Fijos	33	33
Cap. I Eventuales	-	-
Capítulo VI	-	-
TOTAL	33	33
TOTAL	345	345

3.2.2. Agencias Estatales

La Ley 28/2006, de 18 de julio, de Agencias Estatales para la mejora de los servicios públicos responde a la necesidad derivada del compromiso que han de asumir los poderes públicos de satisfacer las necesidades y demandas ciudadanas con el nivel de calidad y de eficacia en la prestación de aquellos servicios públicos cuya gestión corresponde a la Administración General del Estado. Esto requiere un nuevo enfoque organizativo y funcional de los organismos públicos que tienen encomendados estos servicios.

El objetivo general es que los ciudadanos puedan visualizar de manera clara los fines de los distintos organismos públicos y los resultados de la gestión, así como la responsabilidad de sus gestores por el cumplimiento de los objetivos previamente fijados de forma concreta y evaluable.

La Agencia Estatal nace como una fórmula organizativa dotada de mayor nivel de autonomía y de flexibilidad en la gestión, pero que, al mismo tiempo, refuerza los mecanismos de control de eficacia y promueve una cultura de responsabilización por resultados.

La disposición adicional primera de la ley autoriza al Gobierno para la creación de la Agencia Estatal de Evaluación de las Políticas Públicas y la Calidad de los Servicios, adscrita al Ministerio de Administraciones Públicas y el Real Decreto 1418/2006, de 1 de diciembre, la crea con el objeto de promover y evaluar las políticas y programas públicos cuya gestión corresponde a la Administración General del Estado, favoreciendo el uso racional de los recursos públicos y el impulso de la gestión de la calidad de los servicios.

En virtud de la disposición adicional segunda se crea mediante el Real Decreto 1495/2007, de 12 de noviembre, la Agencia Estatal Boletín Oficial del Estado. Esta nueva configuración tiene como objetivo solventar diversos problemas de gestión de naturaleza presupuestaria, económico-financiera y de personal, estableciendo un sistema más flexible que el régimen general de los organismos públicos. A partir de su creación queda suprimido el Organismo Autónomo Boletín Oficial del Estado, aunque como hemos comentado anteriormente mantiene su régimen presupuestario durante el ejercicio 2007.

En base a la disposición adicional tercera de la ley, el Real Decreto 1403/2007, de 26 de octubre, crea la Agencia Española de Cooperación Internacional para el Desarrollo. A partir de su constitución queda suprimido el Organismo Autónomo Agencia Española de Cooperación Internacional, si bien durante el ejercicio 2007 sigue manteniendo su régimen presupuestario, de ahí que como en el caso del Organismo Boletín Oficial del Estado, aparezca en el apartado anterior como organismo adscrito a su Departamento.

A diciembre de 2007 el personal destinado en la Agencia Estatal de Evaluación de las Políticas Públicas y la Calidad de los Servicios ascendía a 51.

SITUACIÓN DEL PERSONAL DEL SECTOR PÚBLICO ESTATAL Diciembre 2007	AGENCIA ESTATAL EVALUACIÓN DE LAS POLÍTICAS PÚBLICAS Y LA CALIDAD DE LOS SERVICIOS
--	---

TIPOS DE PERSONAL	A.E.V.A.L.
ALTOS CARGOS	1
PERSONAL EVENTUAL GABINETE	-
FUNCIONARIOS	
GRUPO A1	20
GRUPO A2	12
GRUPO C1	8
GRUPO C2	8
Agrupaciones profesionales	-
TOTAL	48
OTRO PERSONAL	
Contratados Administrativos	-
Personal Vario	-
TOTAL	-
CONTRATADOS LABORALES	
Cap. I Fijos	1
Cap. I Eventuales	1
Capítulo VI	-
TOTAL	2
TOTAL	51

3.2.3. Otras Entidades estatales de derecho público

En este epígrafe se recogen el resto de organismos públicos que forman parte del Sector público estatal administrativo.

La principal novedad es la creación por Ley 15/2007, de 3 de julio, del organismo Comisión Nacional de la Competencia. La disposición adicional sexta suprime al Organismo Autónomo Tribunal de Defensa de la Competencia dependiente del Ministerio de Economía y Hacienda. El personal que prestaba sus servicios en dicho Organismo, se integra en la Comisión Nacional de la Competencia.

Otra novedad es la publicación de los datos agregados de los Consorcios a los que hace mención el artículo 2.1.h de la Ley 47/2003, de 26 de noviembre, General Presupuestaria. Los datos corresponden al Consorcio de la Ciudad de Cuenca, Consorcio de la Ciudad de Santiago de Compostela, Consorcio Ciudad de Toledo y Consorcio Casa Sefarad-Israel.

Se incluyen además los siguientes organismos públicos de carácter administrativo: Agencia Estatal de la Administración Tributaria, Agencia de Protección de Datos, Museo Nacional del Prado, Consejo Económico y Social, Consejo de Seguridad Nuclear, Instituto Cervantes, Universidad Nacional de Educación a Distancia, Comisión del Mercado de las Telecomunicaciones, Comisión Nacional del Mercado de Valores, Comisión Nacional de la Energía, Instituto Español de Comercio Exterior y Consorcio de la Zona Especial Canaria.

Cuadro 6. Efectivos al servicio de Otras Entidades estatales de derecho público

Otros Entidades estatales	Efectivos
AEAT	27.207
Agencia de Protección de Datos	104
Museo Nacional del Prado	535
Consejo Económico y Social	72
Consejo de Seguridad Nuclear	461
Instituto Cervantes	883
UNED*	2.766
Comisión del Mercado de las Telecomunicaciones (CMT)	141
Comisión Nacional del Mercado de Valores (CNMV)	351
Comisión Nacional de la Energía (CNE)	208
Instituto Español de Comercio Exterior (ICEX)	632
Consorcio de la Zona Especial Canaria	35
Comisión Nacional de la Competencia	70
Consorcios (Ley 47/2003, art. 2.1.h)	128
Total	33.593

* UNED incluye al personal docente

La Agencia Estatal de la Administración Tributaria (AEAT) y la Universidad Nacional de Educación a Distancia (UNED) son los que mayor número de personas emplean (81,3% y 8,3% respectivamente, sobre el total de Organismos).

En cuanto al personal destinado en la Agencia Estatal de la Administración Tributaria, el 87,5% de su personal está destinado en servicios periféricos (cuadro 7).

El colectivo de funcionarios es con diferencia el más numeroso, siendo los grupos C1 y A2 los que presentan el número más elevado (gráfico 3).

Cuadro 7. Efectivos destinados en la AEAT. Clasificación por tipos de personal y destino

Tipos de Personal	Efectivos		
	S. Centrales	S. Periféricos	Total
Altos Cargos	8	-	8
Funcionarios	3.154	21.826	24.980
Contratados Laborales	231	1.988	2.219
Total	3.393	23.814	27.207

Gráfico 3. Personal de la AEAT. Clasificación por tipos de personal

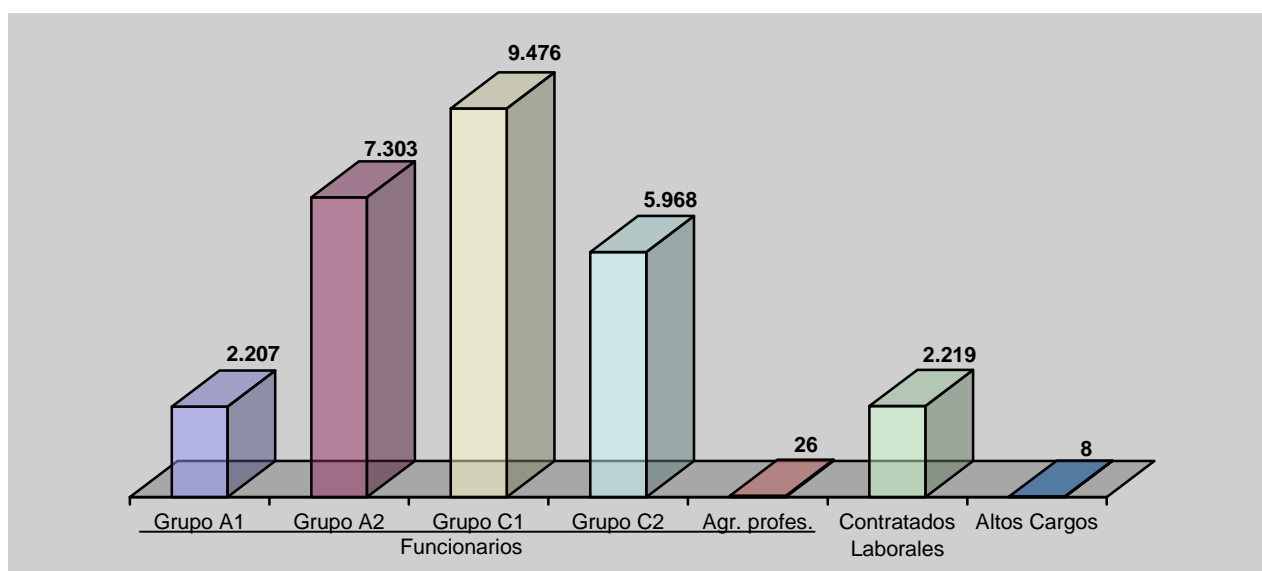

SITUACIÓN DEL PERSONAL DEL SECTOR PÚBLICO ESTATAL	OTRAS ENTIDADES ESTATALES DE DERECHO PÚBLICO
Diciembre 2007	

TIPOS DE PERSONAL	A.E.A.T.	A. P. DATOS	C.E.S.
ALTOS CARGOS	8	1	1
PERSONAL EVENTUAL GABINETE	-	-	-
FUNCIONARIOS			
GRUPO A1	2.207	21	-
GRUPO A2	7.303	33	-
GRUPO C1	9.476	21	-
GRUPO C2	5.968	26	-
Agrupaciones profesionales	26	-	-
TOTAL	24.980	101	-
OTRO PERSONAL			
Contratados Administrativos	-	-	-
Personal Vario	-	-	-
TOTAL	-	-	-
CONTRATADOS LABORALES			
Cap. I Fijos	2.201	2	65
Cap. I Eventuales	18	-	6
Capítulo VI	-	-	-
TOTAL	2.219	2	71
TOTAL	27.207	104	72

A.E.A.T.: Agencia Estatal de la Administración Tributaria

A.P.DATOS: Agencia de Protección de Datos

C.E.S.: Consejo Económico y Social

SITUACIÓN DEL PERSONAL DEL SECTOR PÚBLICO ESTATAL		OTRAS ENTIDADES ESTATALES DE DERECHO PÚBLICO	
Diciembre 2007			
TIPOS DE PERSONAL	C.S.N.	C.N.C.	MUSEO DEL PRADO
ALTOS CARGOS	8	9	1
PERSONAL EVENTUAL GABINETE	31	-	-
FUNCIONARIOS			
GRUPO A1	219	12	4
GRUPO A2	33	9	5
GRUPO C1	48	12	-
GRUPO C2	37	20	-
Agrupaciones profesionales	-	-	2
TOTAL	337	53	11
OTRO PERSONAL			
Contratados Administrativos	-	-	-
Personal Vario	-	-	-
TOTAL	-	-	-
CONTRATADOS LABORALES			
Cap. I Fijos	77	8	372
Cap. I Eventuales	8	-	151
Capítulo VI	-	-	-
TOTAL	85	8	523
TOTAL	461	70	535

C.S.N.: Consejo de Seguridad Nuclear

C.N.C.: Comisión Nacional de la Competencia

SITUACIÓN DEL PERSONAL DEL SECTOR PÚBLICO ESTATAL	OTRAS ENTIDADES ESTATALES DE DERECHO PÚBLICO
Diciembre 2007	Instituto Cervantes

TIPOS DE PERSONAL	SEDE CENTRAL	TIPOS DE PERSONAL	CENTROS EN EL EXTERIOR
Director del Instituto	1	Directores de Centro	50
Secretario General	1	Administradores	36
Directores de Área	12	Jefes de Estudios	35
Titulados Superiores	74	Gestores Culturales	24
Titulados Medios	17	Profesores	265
Administrativos	69	Bibliotecarios	57
Personal de Servicios	9	Administrativos y Auxiliares	209
Otro Personal	-	Otro Personal	24
TOTAL	183	TOTAL	700

SITUACIÓN DEL PERSONAL DEL SECTOR PÚBLICO ESTATAL	OTRAS ENTIDADES ESTATALES DE DERECHO PÚBLICO
Diciembre 2007	UNED

TIPOS DE PERSONAL	TOTAL
FUNCIONARIOS:	
Docentes	813
No docentes	904
PERSONAL CONTRATADO:	
Docente	612
No docente	437
TOTAL	2.766

U.N.E.D.: Universidad Nacional de Educación a Distancia

SITUACIÓN DEL PERSONAL DEL SECTOR PÚBLICO ESTATAL	OTRAS ENTIDADES ESTATALES DE DERECHO PÚBLICO
Diciembre 2007	

COMISIÓN DEL MERCADO DE LAS TELECOMUNICACIONES (CMT)			
TIPOS DE PERSONAL	FIJOS	EVENTUALES	TOTAL
Directivos, Técnicos y Similares	97	9	106
Administrativos y Auxiliares	32	3	35
Obreros, Subalternos y otros	-	-	-
TOTAL	129	12	141

COMISIÓN NACIONAL DEL MERCADO DE VALORES (CNMV)			
TIPOS DE PERSONAL	FIJOS	EVENTUALES	TOTAL
Directivos, Técnicos y Similares	278	1	279
Administrativos y Auxiliares	61	2	63
Obreros, Subalternos y otros	9	-	9
TOTAL	348	3	351

COMISIÓN NACIONAL DE LA ENERGÍA (CNE)			
TIPOS DE PERSONAL	FIJOS	EVENTUALES	TOTAL
Directivos, Técnicos y Similares	140	8	148
Administrativos y Auxiliares	51	3	54
Obreros, Subalternos y otros	4	2	6
TOTAL	195	13	208

SITUACIÓN DEL PERSONAL DEL SECTOR PÚBLICO ESTATAL	OTRAS ENTIDADES ESTATALES DE DERECHO PÚBLICO
Diciembre 2007	

INSTITUTO ESPAÑOL DE COMERCIO EXTERIOR (ICEX)			
TIPOS DE PERSONAL	FIJOS	EVENTUALES	TOTAL
Directivos, Técnicos y Similares	286	35	321
Administrativos y Auxiliares	266	32	298
Obreros, Subalternos y otros	13	-	13
TOTAL	565	67	632

CONSORCIO DE LA ZONA ESPECIAL CANARIA (ZEC)			
TIPOS DE PERSONAL	FIJOS	EVENTUALES	TOTAL
Directivos, Técnicos y Similares	10	9	19
Administrativos y Auxiliares	12	2	14
Obreros, Subalternos y otros	2	-	2
TOTAL	24	11	35

CONSORCIOS (Ley 47/2003, art. 2.1.h))			
TIPOS DE PERSONAL	FIJOS	EVENTUALES	TOTAL
Directivos, Técnicos y Similares	73	14	87
Administrativos y Auxiliares	24	10	34
Obreros, Subalternos y otros	6	1	7
TOTAL	103	25	128

3.3. Administración de Justicia

A diciembre de 2007, el personal que prestaba sus servicios en los cuerpos propios de la Administración de Justicia ascendía a 25.248, de las cuales 25.145 (99,6%) lo hacían en el Ministerio y 103 (0,4%) en los Organismos Autónomos dependientes del mismo.

En el gráfico siguiente se presenta el desglose por categorías del personal. El colectivo de funcionarios es el más numeroso con 24.154 perceptores, en el que predominan los funcionarios de cuerpos superiores, compuesto por personal de la carrera judicial (Magistrados y Jueces), carrera fiscal (Fiscales), Secretarios Judiciales, Médicos Forenses y Técnicos Facultativos.

Gráfico 4. Efectivos de la Administración de Justicia clasificados por tipos de personal

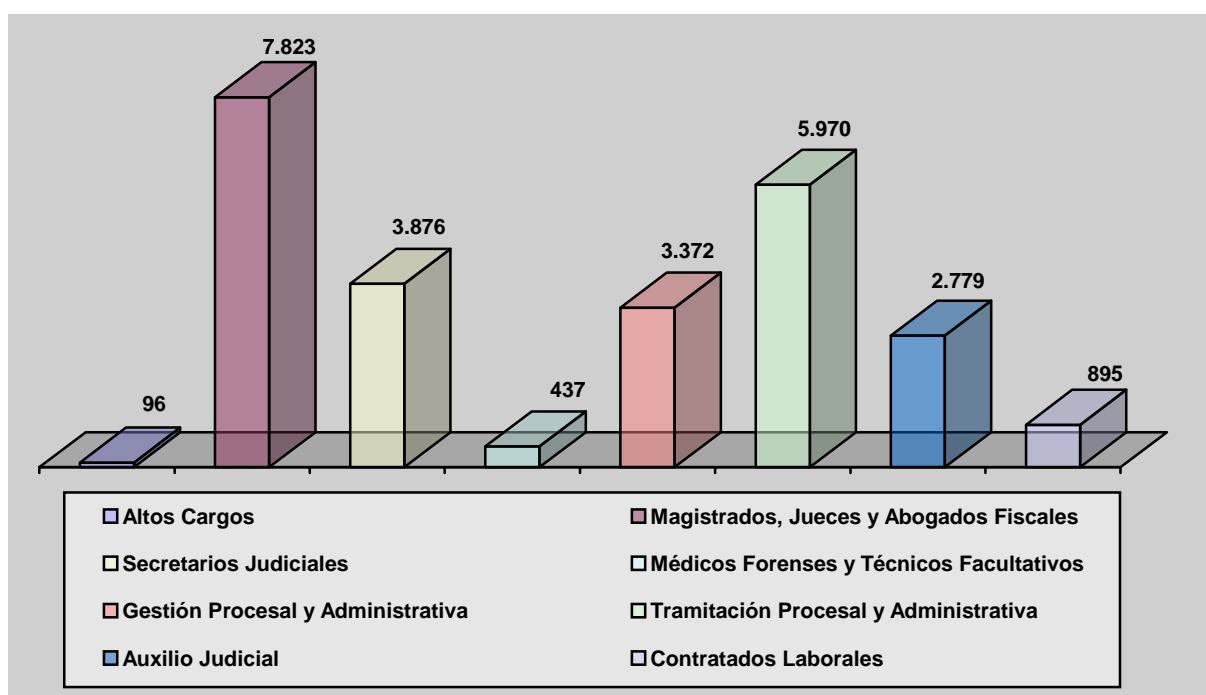

SITUACIÓN DEL PERSONAL DEL SECTOR PÚBLICO ESTATAL	ADMINISTRACIÓN DE JUSTICIA
Diciembre 2007	

TIPOS DE PERSONAL	MINISTERIO	MUGEJU	TOTAL
ALTOS CARGOS	96	-	96
FUNCIONARIOS GRUPO A1 Magistrados, Jueces y Abogados Fiscales	7.823	-	7.823
Secretarios Judiciales	3.873	3	3.876
Médicos Forenses y Técnicos Facultativos	435	2	437
TOTAL	12.131	5	12.136
FUNCIONARIOS GRUPO A2 Gestión Procesal y Administrativa	3.360	12	3.372
TOTAL	3.360	12	3.372
FUNCIONARIOS GRUPO C1 Tramitación Procesal y Administrativa	5.892	78	5.970
TOTAL	5.892	78	5.970
FUNCIONARIOS GRUPO C2 Auxilio Judicial	2.771	8	2.779
TOTAL	2.771	8	2.779
CONTRATADOS LABORALES Cap. I Fijos	704	-	704
Cap. I Eventuales	191	-	191
Capítulo VI	-	-	-
TOTAL	895	-	895
TOTAL	25.145	103	25.248

MUGEJU.: Mutualidad General de la Administración del Estado

3.4. Administración Militar

A diciembre de 2007 el personal al servicio de la Administración Militar, formado por los Militares en activo y en la reserva, ascendía a 138.404 efectivos, de los cuales 138.042 (99,7% del total) desarrollaban sus servicios en el Ministerio de Defensa, mientras que 362 (0,3%) lo hacían en los Organismos Autónomos dependientes del mencionado Departamento.

Gráfico 5. Efectivos de la Administración Militar clasificados por tipos de personal

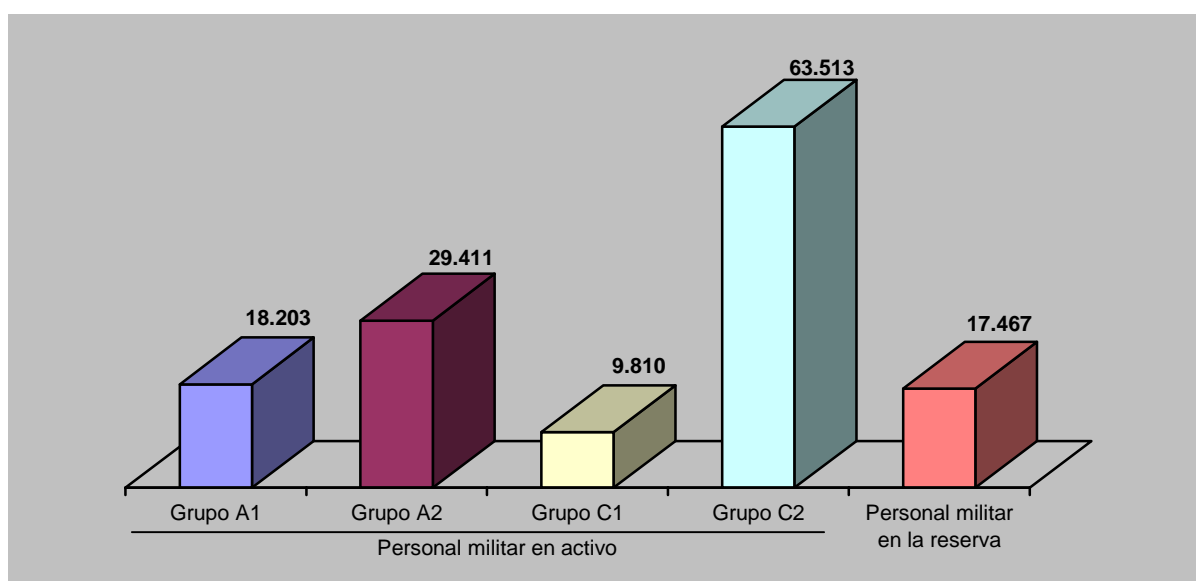

TIPOS DE PERSONAL	MINISTERIO	ORGANISMOS AUTÓNOMOS	TOTAL
PERSONAL MILITAR EN ACTIVO			
GRUPO A1	17.950	253	18.203
GRUPO A2	29.302	109	29.411
GRUPO C1	9.810	-	9.810
GRUPO C2	63.513	-	63.513
TOTAL	120.575	362	120.937
PERSONAL MILITAR EN LA RESERVA			
	17.467	-	17.467
TOTAL	138.042	362	138.404

3.5. Entidades Gestoras y Servicios Comunes y Mutuas de Accidentes de Trabajo y Enfermedades Profesionales de la Seguridad Social

A diciembre de 2007 el personal al servicio de la Seguridad Social ascendía a 59.025, de los cuales 36.083 lo hacían en las Entidades Gestoras y Servicios Comunes de la Seguridad Social y 22.942 en las Mutuas de Accidentes de Trabajo y Enfermedades Profesionales en su función de colaboración en la gestión de la Seguridad Social.

Cuadro 8. Efectivos al servicio de la Seguridad Social

Administración de la Seguridad Social	Efectivos	%
Entidades Gestoras y Servicios Comunes de la Seguridad Social	36.083	61,1
Mutuas de Accidentes de Trabajo y Enfermedades Profesionales de la Seguridad Social	22.942	38,9
Total	59.025	100,0

La Tesorería General es la entidad que, con 14.486 efectivos, representaba el porcentaje más significativo, el 40,1% del total de las Entidades Gestoras.

Gráfico 6. Efectivos de las Entidades Gestoras y Servicios Comunes de la Seguridad Social

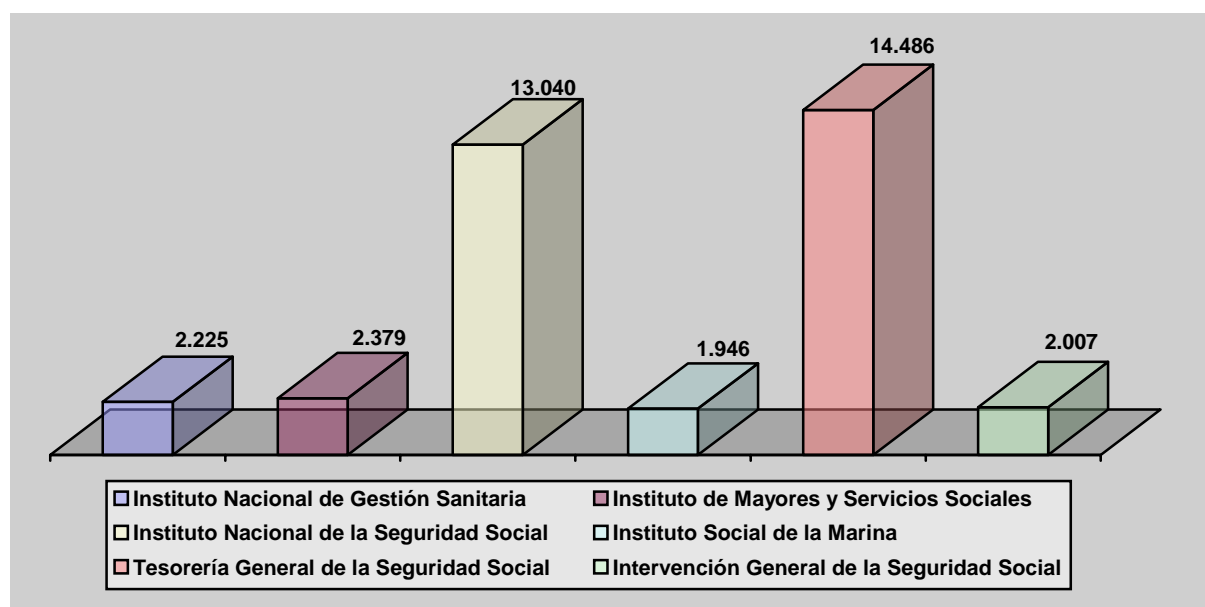

Atendiendo a los tipos de personal, en las Entidades Gestoras y Servicios Comunes de la Seguridad Social el mayor número de efectivos pertenece al colectivo de funcionarios que, agrupando a 28.949 personas, representa el 80,2% del total de referencia, en tanto que en las Mutuas de Accidentes de Trabajo y Enfermedades Profesionales el colectivo con mayor número es el de contratados laborales fijos (cuadros 9 y 10).

Cuadro 9. Efectivos de las Entidades Gestoras y Servicios Comunes de la Seguridad Social clasificados por tipos de personal

Tipos de personal	Efectivos	%
Altos Cargos	4	-
Funcionarios	28.949	80,2
Otro Personal	11	0,1
Contratados Laborales	5.274	14,6
Personal Estatutario de la Seguridad Social	1.845	5,1
Total	36.083	100,0

Cuadro 10. Efectivos de las Mutuas de Accidentes de Trabajo y Enfermedades Profesionales de la Seguridad Social clasificados por tipos de personal

Tipos de personal	Efectivos	%
Personal Laboral Fijo	21.374	93,2
Personal Laboral Eventual	1.543	6,7
Otro Personal	25	0,1
Total	22.942	100,0

SITUACIÓN DEL PERSONAL DEL SECTOR PÚBLICO ESTATAL	ENTIDADES GESTORAS Y SERVICIOS COMUNES DE LA SEGURIDAD SOCIAL
Diciembre 2007	

TIPOS DE PERSONAL	I.N.S.S.	I.N.G.E.S.A.	I.M.S.E.R.S.O.	I.S.M.
ALTOS CARGOS	1	-	1	1
PERSONAL EVENTUAL GABINETE	-	-	-	-
FUNCIONARIOS				
GRUPO A1	1.211	49	59	123
GRUPO A2	842	38	85	111
GRUPO C1	4.305	43	131	289
GRUPO C2	5.469	102	163	576
Agrupaciones profesionales	111	8	9	58
TOTAL	11.938	240	447	1.157
OTRO PERSONAL				
Contratados Administrativos	-	-	-	-
Personal Vario	-	2	-	9
TOTAL	-	2	-	9
CONTRATADOS LABORALES				
Cap. I Fijos	811	28	1.020	478
Cap. I Eventuales	290	197	911	214
Capítulo VI	-	-	-	-
TOTAL	1.101	225	1.931	692
PERSONAL ESTATUTARIO	-	1.758	-	87
TOTAL	13.040	2.225	2.379	1.946

I.N.S.S.: Instituto Nacional de la Seguridad Social

I.N.G.E.S.A.: Instituto Nacional de Gestión Sanitaria

I.M.S.E.R.S.O.: Instituto de Mayores y Servicios Sociales

I.S.M.: Instituto Social de la Marina

SITUACIÓN DEL PERSONAL DEL SECTOR PÚBLICO ESTATAL	ENTIDADES GESTORAS Y SERVICIOS COMUNES DE LA SEGURIDAD SOCIAL
Diciembre 2007	

TIPOS DE PERSONAL	TESORERÍA	I.G.S.S.	TOTAL
ALTOS CARGOS	1	-	4
PERSONAL EVENTUAL GABINETE	-	-	-
FUNCIONARIOS			
GRUPO A1	811	201	2.454
GRUPO A2	1.198	407	2.681
GRUPO C1	4.913	680	10.361
GRUPO C2	6.182	719	13.211
Agrupaciones profesionales	56	-	242
TOTAL	13.160	2.007	28.949
OTRO PERSONAL			
Contratados Administrativos	-	-	-
Personal Vario	-	-	11
TOTAL	-	-	11
CONTRATADOS LABORALES			
Cap. I Fijos	1.162	-	3.499
Cap. I Eventuales	163	-	1.775
Capítulo VI	-	-	-
TOTAL	1.325	-	5.274
PERSONAL ESTATUTARIO	-	-	1.845
TOTAL	14.486	2.007	36.083

TESORERÍA: Tesorería General de la Seguridad Social

I.G.S.S.: Intervención General de la Seguridad Social

SITUACIÓN DEL PERSONAL DEL SECTOR PÚBLICO ESTATAL Diciembre 2007	MUTUAS DE ACCIDENTES DE TRABAJO Y ENFERMEDADES PROFESIONALES DE LA SEGURIDAD SOCIAL
--	--

TIPOS DE PERSONAL	TOTAL
Personal Laboral Fijo	21.374
Personal Laboral Eventual	1.543
Otro Personal	25
TOTAL	22.942

3.6. Servicios periféricos

Los datos que se presentan en este apartado son los relativos a personal destinado en servicios periféricos de los Ministerios, cuyas competencias no han sido transferidas a las Comunidades Autónomas, y a personal que presta sus servicios tanto en Organismos Autónomos como públicos ubicados en otros puntos del territorio español, cuyas nóminas se gestionan descentralizadamente en cada una de las Direcciones Provinciales en las que existen servicios periféricos de dichos Ministerios u Organismos.

Si bien esta información se presenta en un apartado independiente, los datos referidos a los perceptores están integrados en los epígrafes de los Ministerios y Organismos correspondientes.

El gráfico siguiente representa a modo de resumen el total de efectivos correspondientes a cada centro.

Gráfico 7. Servicios periféricos

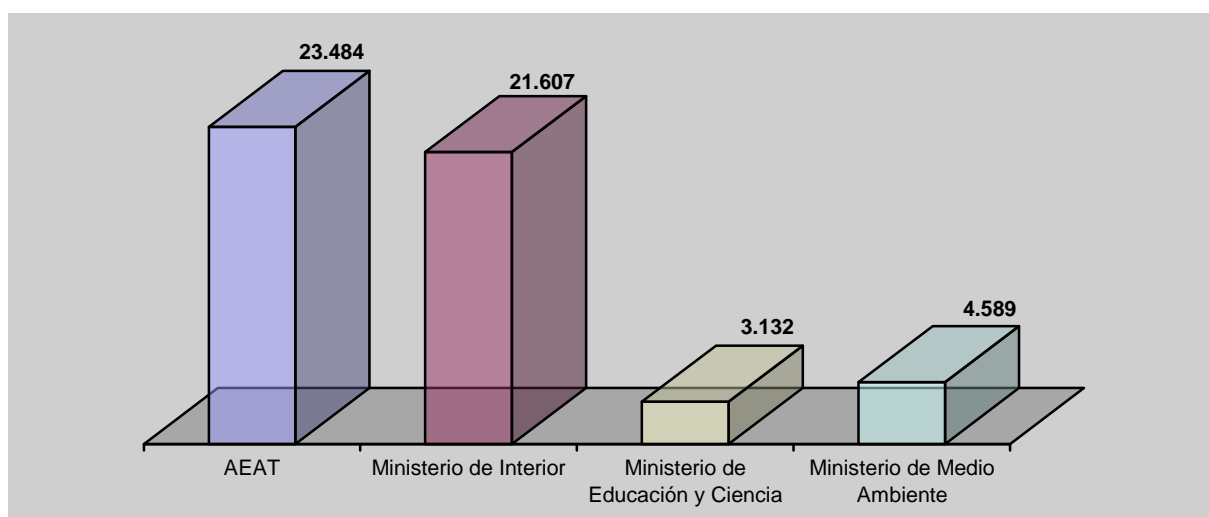

SITUACIÓN DEL PERSONAL DEL SECTOR PÚBLICO ESTATAL	Servicios Periféricos
Diciembre 2007	

SERVICIOS PERIFÉRICOS	AEAT	MINISTERIO DEL INTERIOR	OTROS MINISTERIOS
ANDALUCÍA			
ALMERÍA	287	388	-
CÁDIZ	575	1.608	-
CÓRDOBA	384	524	-
GRANADA	418	532	-
HUELVA	239	501	-
JAÉN	273	366	-
JEREZ	131	-	-
MÁLAGA	766	508	-
SEVILLA	946	909	849 (1)
ARAGÓN			
HUESCA	-	-	-
TERUEL	-	125	-
ZARAGOZA	806 (2)	779	1.005 (3)
CANTABRIA	427	341	
CIUDAD DE CEUTA	60	151	1.418 (4)
CIUDAD DE MELILLA	68	189	1.431 (5)
COM. FORAL DE NAVARRA	74	158	-

(1) Personal destinado en la Confederación Hidrográfica del Guadalquivir

(2) Personal destinado en la AEAT en la Comunidad Autónoma de Aragón

(3) Personal destinado en la Confederación Hidrográfica del Ebro

(4 y 5) Personal del Ministerio de Educación y Ciencia no transferido a Comunidades Autónomas

SITUACIÓN DEL PERSONAL DEL SECTOR PÚBLICO ESTATAL	Servicios Periféricos
Diciembre 2007	

SERVICIOS PERIFÉRICOS	AEAT	MINISTERIO DEL INTERIOR	OTROS MINISTERIOS
CASTILLA-LA MANCHA			
ALBACETE	188	158	-
CIUDAD REAL	214	334	-
CUENCA	111	113	-
GUADALAJARA	95	-	-
TOLEDO	288	440	-
CASTILLA Y LEÓN			
ÁVILA	-	178	-
BURGOS	-	243	-
LEÓN	-	484	-
PALENCIA	-	494	-
SALAMANCA	-	531	-
SEGOVIA	-	304	-
SORIA	-	129	-
VALLADOLID	1.626 (6)	285	617 (7)
ZAMORA	-	-	-
COMUNIDAD DE MADRID	3.247	2.973	-
ISLAS BALEARES	688	596	-

(6) Personal destinado en la AEAT en la Comunidad Autónoma de Castilla y León

(7) Personal destinado en la Confederación Hidrográfica del Duero

SITUACIÓN DEL PERSONAL DEL SECTOR PÚBLICO ESTATAL	Servicios Periféricos
Diciembre 2007	

SERVICIOS PERIFÉRICOS	AEAT	MINISTERIO DEL INTERIOR	OTROS MINISTERIOS
COMUNIDAD VALENCIANA			
ALICANTE	-	1.090	-
CASTELLÓN	-	275	-
VALENCIA	2.596 (8)	1.077	410 (9)
CATALUÑA			
BARCELONA	3.959 (10)	-	-
GIRONA	-	-	-
LLEIDA	-	-	-
TARRAGONA	-	-	-
EXTREMADURA			
BADAJOS	226	314	576 (11)
CÁCERES	358	249	-
GALICIA			
A CORUÑA	1.753 (12)	483	-
LUGO	-	457	-
OURENSE	-	200	-
PONTEVEDRA	-	506	-
VIGO	-	-	-

(8) Personal destinado en la AEAT en la Comunidad Valenciana

(9) Personal destinado en la Confederación Hidrográfica del Júcar

(10) Personal destinado en la AEAT en la Comunidad Autónoma de Cataluña

(11) Personal destinado en la Confederación Hidrográfica del Guadiana

(12) Personal destinado en la AEAT en la Comunidad Autónoma de Galicia

SITUACIÓN DEL PERSONAL DEL SECTOR PÚBLICO ESTATAL	Servicios Periféricos
Diciembre 2007	

SERVICIOS PERIFÉRICOS	AEAT	MINISTERIO DEL INTERIOR	OTROS MINISTERIOS
CANARIAS			
LAS PALMAS	975 (13)	531	283 (14)
SANTA CRUZ DE TENERIFE	-	472	-
PRINCIPADO DE ASTURIAS			
OVIEDO	705 (15)	482	435 (16)
GIJÓN	-	-	-
REGIÓN DE MURCIA			-
CARTAGENA	-	-	349 (17)
MURCIA	696 (18)	299	348 (19)
PAÍS VASCO			
ÁLAVA	-	288	-
GUIPÚZCOA	-	162	-
VIZCAYA	412 (20)	177	-
LA RIOJA	223	204	-
TOTAL	23.814	21.607	7.721

(13) Personal destinado en la AEAT en la Comunidad Autónoma de Canarias

(14) Personal destinado en el Organismo Instituto Astrofísico de Canarias, dependiente del Ministerio de Educación y Ciencia

(15) Personal destinado en la AEAT en el Principado de Asturias

(16) Personal destinado en la Confederación Hidrográfica del Norte

(17) Personal destinado en el Organismo Mancomunidad de los Canales del Taibilla, dependiente del Ministerio de Medio Ambiente

(18) Personal destinado en la AEAT en la Región de Murcia

(19) Personal destinado en la Confederación Hidrográfica del Segura

(20) Personal destinado en la AEAT en el País Vasco

4. Análisis del personal al servicio del Sector público estatal no administrativo. Año 2006

Este apartado recoge información relativa al personal de las entidades que constituyen sus cuentas de acuerdo con los principios y normas de contabilidad recogidos en el Plan General de Contabilidad de la empresa española y en el Plan de las Entidades sin fines de lucro.

Las entidades pueden enviar a la Intervención General del Estado las cuentas anuales del ejercicio 2007 hasta el 31 de julio de 2008, por lo que los últimos datos disponibles se refieren al año 2006, lo que explica la diferencia de ejercicio respecto al resto del análisis.

La información se presenta diferenciando las distintas entidades que forman el Sector público empresarial: Entidades públicas empresariales, Sociedades mercantiles y asimiladas, Otras entidades estatales de Derecho público y Consorcios; y el Sector público fundacional.

El personal empleado en el Sector público estatal no administrativo ascendía en 2006 a 178.321 efectivos, de ellos 46.726 prestaban sus servicios en Entidades públicas empresariales (26,2%), 122.190 en Sociedades mercantiles y asimiladas (68,5%), 7.086 en otros Organismos públicos (Otras Entidades estatales de Derecho público y Consorcios) y 2.319 en Fundaciones estatales (1,3%).

Cuadro 11. Efectivos del Sector público estatal no administrativo. Año 2006

Sector público estatal no administrativo	Efectivos	%
Sector público empresarial (artículo 3.2 LPG)	176.002	98,7
Entidades públicas empresariales	46.726	26,2
Sociedades mercantiles y asimiladas	122.190	68,5
Otras Entidades estatales de Derecho público	7.061	4,0
Consorcios	25	-
Sector público fundacional (artículo 3.3 LPG)	2.319	1,3
Total	178.321	100,0

El colectivo más numeroso es el de obreros y subalternos, 59,3%, seguido de la categoría de directivos, técnicos y similares con un 27,1%.

Cuadro 12. Efectivos del Sector público estatal no administrativo clasificados por tipos de personal. Año 2006

Tipos de Personal	Fijos	Eventuales	Total
Directivos, Técnicos y similares	40.419	7.846	48.265
Administrativos y Auxiliares	21.764	2.604	24.368
Obreros, Subalternos y otros	77.239	28.449	105.688
Total	139.422	38.899	178.321

SITUACIÓN DEL PERSONAL DEL SECTOR PÚBLICO ESTATAL	SECTOR PÚBLICO EMPRESARIAL
Año 2006	

ENTIDADES PÚBLICAS EMPRESARIALES			
TIPOS DE PERSONAL	FIJOS	EVENTUALES	TOTAL
Directivos, Técnicos y similares	23.414	1.387	24.801
Administrativos y Auxiliares	4.152	386	4.538
Obreros, Subalternos y otros	17.063	324	17.387
TOTAL	44.629	2.097	46.726

SOCIEDADES MERCANTILES Y ASIMILADAS			
TIPOS DE PERSONAL	FIJOS	EVENTUALES	TOTAL
Directivos, Técnicos y similares	14.149	6.082	20.231
Administrativos y Auxiliares	15.036	1.934	16.970
Obreros, Subalternos y otros	57.295	27.694	84.989
TOTAL	86.480	35.710	122.190

OTRAS ENTIDADES ESTATALES DE DERECHO PÚBLICO			
TIPOS DE PERSONAL	FIJOS	EVENTUALES	TOTAL
Directivos, Técnicos y similares	1.811	102	1.913
Administrativos y Auxiliares	2.109	171	2.280
Obreros, Subalternos y otros	2.498	370	2.868
TOTAL	6.418	643	7.061

CONSORCIOS			
TIPOS DE PERSONAL	FIJOS	EVENTUALES	TOTAL
Directivos, Técnicos y similares	-	21	21
Administrativos y Auxiliares	-	4	4
Obreros, Subalternos y otros	-	-	-
TOTAL	-	25	25

SITUACIÓN DEL PERSONAL DEL SECTOR PÚBLICO ESTATAL	SECTOR PÚBLICO FUNDACIONAL
Año 2006	

TIPOS DE PERSONAL	FIJOS	EVENTUALES	TOTAL
Directivos, Técnicos y similares	1.045	254	1.299
Administrativos y Auxiliares	467	109	576
Obreros, Subalternos y otros	383	61	444
TOTAL	1.895	424	2.319

5. Evolución del empleo en el Sector público estatal administrativo. Años 2007/2006

5.1. Consideraciones generales

El personal al servicio del Sector público estatal administrativo ascendía a diciembre de 2007 a 600.045 personas, lo que supone un incremento de 9.039 efectivos respecto a la misma fecha de 2006.

Los cuadros siguientes muestran las cuantías en ambos años, el porcentaje de variación y la evolución por tipos de personal.

**Cuadro 13. Evolución del personal del Sector público estatal administrativo.
Años 2007/2006**

Sector público estatal administrativo	2007	2006	Variación absoluta	Tasa de variación
Administración Civil	377.368	371.275	6.093	1,6
Administración de Justicia	25.248	24.124	1.124	4,7
Administración Militar	138.404	137.669	735	0,5
Administración de la Seguridad Social	59.025	57.938	1.087	1,9
Total	600.045	591.006	9.039	1,5

**Cuadro 14. Evolución del personal del Sector público estatal administrativo.
Clasificación por tipos de personal. Años 2007/2006**

Tipos de personal	2007	2006	Variación absoluta	Tasa de variación
Altos Cargos	380	374	6	1,6
Personal Eventual Gabinete	639	602	37	6,1
Funcionarios	329.685	321.781	7.904	2,5
Personal Militar	138.404	137.669	735	0,5
Personal de la Administración de Justicia	25.248	24.124	1.124	4,7
Personal Estatutario de la Seguridad Social	1.845	1.873	-28	-1,5
Otro Personal	180	215	-35	-16,3
Contratados Laborales	103.664	104.368	-704	-0,7
Total	600.045	591.006	9.039	1,5

5.2. Evolución del empleo en la Administración Civil del Estado. Años 2007/2006

La Administración Civil del Estado engloba un total de 377.368 efectivos a diciembre de 2007, lo que supone un incremento de 6.093 respecto a los existentes en la misma fecha de 2006 (1,6% de variación).

Cuadro 15. Evolución del personal de la Administración Civil del Estado. Años 2007/2006

Administración Civil del Estado	2007	2006	Variación absoluta	Tasa de variación
AGE y sus Organismos Autónomos	343.724	338.407	5.317	1,6
Agencias Estatales	51	-	51	-
Otras Entidades de derecho público	33.593	32.868	725	2,2
Total	377.368	371.275	6.093	1,6

Cuadro 16. Efectivos al servicio de la Administración Civil del Estado clasificados por tipos de personal. Años 2007/2006

Tipos de personal	2007	2006	Variación absoluta	Tasa de variación
Altos Cargos	376	370	6	1,6
Personal Eventual Gabinete	639	602	37	6,1
Funcionarios	300.736	293.236	7.500	2,6
Otro Personal	144	204	-60	-29,4
Contratados Laborales	75.473	76.863	-1.390	-1,8
Total	377.368	371.275	6.093	1,6

5.2.1. Evolución del empleo en la Administración General del Estado y sus Organismos Autónomos. Años 2007/2006

El personal destinado en la Administración General del Estado y sus Organismos Autónomos se ha incrementado en un 1,6%, pasando a ser de 343.724 efectivos frente a 338.407 en la misma fecha de 2006.

Cuadro 17. Evolución del empleo en la Administración General del Estado y sus Organismos Autónomos por Departamentos Ministeriales. Años 2007/2006

Departamentos Ministeriales	Ministerio		OO. AA.		Total		Variación absoluta	Tasa de variación
	2007	2006	2007	2006	2007	2006		
Administraciones Públicas	9.117	9.097	1.213	1.241	10.330	10.338	-8	-0,1
Agricultura, Pesca y Alimentación	1.627	1.662	577	580	2.204	2.242	-38	-1,7
Asuntos Exteriores y Cooperación	6.035	6.008	747	709	6.782	6.717	65	1,0
Cultura	2.329	2.754	2.843	2.806	5.172	5.560	-388	-7,0
Defensa	28.811	29.405	2.304	2.296	31.115	31.701	-586	-1,8
Economía y Hacienda	10.910	11.154	5.332	5.309	16.242	16.463	-221	-1,3
Educación y Ciencia	10.345	10.498	11.841	11.728	22.186	22.226	-40	-0,2
Fomento	6.386	6.461	715	720	7.101	7.181	-80	-1,1
Industria, Comercio y Turismo	3.958	3.997	1.234	1.286	5.192	5.283	-91	-1,7
Interior	188.631	182.734	14.637	13.740	203.268	196.474	6.794	3,5
Justicia	2.171	2.147	82	59	2.253	2.206	47	2,1
Medio Ambiente	3.585	3.640	5.935	5.996	9.520	9.636	-116	-1,2
Presidencia	1.588	1.554	2.108	2.123	3.696	3.677	19	0,5
Sanidad y Consumo	1.120	1.296	2.046	1.997	3.166	3.293	-127	-3,9
Trabajo y Asuntos Sociales	5.582	5.470	9.570	9.593	15.152	15.063	89	0,6
Vivienda	345	347	-	-	345	347	-2	-0,6
Total	282.540	278.224	61.184	60.183	343.724	338.407	5.317	1,6

La variación positiva más importante en términos absolutos se ha registrado en el Ministerio del Interior. Este incremento se debe a la incorporación de nuevos efectivos en los Cuerpos y Fuerzas de Seguridad del Estado.

El cuadro siguiente presenta la evolución por tipos de personal. La tasa de variación más importante se ha producido en la categoría de otro personal. Este descenso se ha registrado mayoritariamente en el Departamento de Fomento.

Cuadro 18. Evolución del personal de la Administración General del Estado y sus Organismos Autónomos. Clasificación por tipos de personal. Años 2007/2006

Tipos de personal	2007	2006	Variación absoluta	Tasa de variación
Altos Cargos	346	348	-2	-0,6
Personal Eventual Gabinete	608	584	24	4,1
Funcionarios	273.489	266.688	6.801	2,6
Otro Personal	144	203	-59	-29,1
Contratados Laborales	69.137	70.584	-1.447	-2,1
Total	343.724	338.407	5.317	1,6

ESTUDIO COMPARATIVO DE LA SITUACIÓN DEL PERSONAL DEL SECTOR PÚBLICO ESTATAL	ADMINISTRACIÓN CIVIL
Años 2007/2006	Resumen General

TIPOS DE PERSONAL	MINISTERIOS			ORGANISMOS AUTÓNOMOS			TOTAL DEPARTAMENTOS		
	Años		% Var.	Años		% Var.	Años		% Var.
	2007	2006	07/06	2007	2006	07/06	2007	2006	07/06
ALTOS CARGOS	290	287	1,0	56	61	-8,2	346	348	-0,6
PERSONAL EVENTUAL GABINETE	602	577	4,3	6	7	14,3	608	584	4,1
FUNCIONARIOS									
GRUPO A1	25.858	25.996	-0,5	7.844	7.539	4,0	33.702	33.535	0,5
GRUPO A2	27.414	26.788	2,3	5.978	5.875	1,8	33.392	32.663	2,2
GRUPO C1	163.717	158.384	3,4	16.170	15.519	4,2	179.887	173.903	3,4
GRUPO C2	17.078	17.340	-1,5	9.074	8.822	2,9	26.152	26.162	-
Agrupaciones profesionales	195	239	-18,4	161	186	-13,4	356	425	-16,2
TOTAL	234.262	228.747	2,4	39.227	37.941	3,4	273.489	266.688	2,6
OTRO PERSONAL									
Contratados Administrativos	-	-	-	10	11	-9,1	10	11	-9,1
Personal Vario	113	182	-37,9	21	10	110,0	134	192	-30,2
TOTAL	113	182	-37,9	31	21	47,6	144	203	-29,1
CONTRATADOS LABORALES									
Cap. I Fijos	40.484	38.235	5,9	14.799	15.147	-2,3	55.283	53.382	3,6
Cap. I Eventuales	6.471	9.875	-34,5	3.667	3.709	-1,1	10.138	13.584	-25,4
Capítulo VI	318	321	-0,9	3.398	3.297	3,1	3.716	3.618	2,7
TOTAL	47.273	48.431	-2,4	21.864	22.153	-1,3	69.137	70.584	-2,1
TOTAL	282.540	278.224	1,5	61.184	60.183	1,7	343.724	338.407	1,6

ESTUDIO COMPARATIVO DE LA SITUACIÓN
DEL PERSONAL DEL SECTOR PÚBLICO ESTATAL

DEPARTAMENTOS MINISTERIALES

Años 2007/2006

Resumen General

TIPOS DE PERSONAL	ADMINISTRACIONES PÚBLICAS			AGRICULTURA, PESCA Y ALIMENTACIÓN			ASUNTOS EXTERIORES Y COOPERACIÓN		
	Años		% Var.	Años		% Var.	Años		% Var.
	2007	2006	07/06	2007	2006	07/06	2007	2006	07/06
ALTOS CARGOS	36	37	-2,7	13	13	-	27	28	-3,6
PERSONAL EVENTUAL GABINETE	156	153	2,0	11	11	-	20	17	17,6
FUNCIONARIOS									
GRUPO A1	1.283	1.302	-1,5	600	620	-3,2	1.002	983	1,9
GRUPO A2	1.134	1.031	10,0	431	439	-1,8	397	370	7,3
GRUPO C1	2.536	2.280	11,2	419	403	4,0	522	479	9,0
GRUPO C2	3.289	3.362	-2,2	373	395	-5,6	730	749	-2,5
Agrupaciones profesionales	49	55	-10,9	15	15	-	-	11	-100,0
TOTAL	8.291	8.030	3,3	1.838	1.872	-1,8	2.652	2.592	2,3
OTRO PERSONAL									
Contratados Administrativos	-	-	-	-	-	-	1	1	-
Personal Vario	2	-	-	-	-	-	-	-	-
TOTAL	2	-	-	-	-	-	1	1	-
CONTRATADOS LABORALES									
Cap. I Fijos	1.613	1.834	-12,1	326	333	-2,1	3.768	3.737	0,8
Cap. I Eventuales	232	264	-18,3	16	13	23,1	315	342	-7,9
Capítulo VI	-	-	-	-	-	-	-	-	-
TOTAL	1.845	2.118	-12,9	342	346	-1,2	4.083	4.079	0,1
TOTAL	10.330	10.338	-0,1	2.204	2.242	-1,7	6.782	6.717	1,0

ESTUDIO COMPARATIVO DE LA SITUACIÓN DEL PERSONAL DEL SECTOR PÚBLICO ESTATAL	DEPARTAMENTOS MINISTERIALES
Años 2007/2006	Resumen General

TIPOS DE PERSONAL	CULTURA			DEFENSA			ECONOMÍA Y HACIENDA		
	Años		% Var.	Años		% Var.	Años		% Var.
	2007	2006	07/06	2007	2006	07/06	2007	2006	07/06
ALTOS CARGOS	13	15	-13,3	21	21	-	31	40	-22,5
PERSONAL EVENTUAL GABINETE	8	8	-	12	16	-25,0	4	7	-42,9
FUNCIONARIOS									
GRUPO A1	642	617	4,1	482	418	15,3	2.055	2.158	-4,8
GRUPO A2	424	374	13,4	365	335	9,0	3.504	3.508	-0,1
GRUPO C1	406	363	11,8	2.496	2.435	2,5	3.187	3.070	3,8
GRUPO C2	390	399	-2,3	2.762	2.889	-4,4	3.183	3.430	-7,2
Agrupaciones profesionales	3	18	-83,3	9	10	-10,0	26	28	-7,1
TOTAL	1.865	1.771	5,3	6.114	6.087	0,4	11.955	12.194	-2,0
OTRO PERSONAL									
Contratados Administrativos	-	-	-	-	-	-	-	-	-
Personal Vario	-	-	-	19	11	72,7	-	-	-
TOTAL	-	-	-	19	11	72,7	-	-	-
CONTRATADOS LABORALES									
Cap. I Fijos	2.252	2.364	-4,7	21.660	21.951	-1,3	2.601	3.068	-15,2
Cap. I Eventuales	1.034	1.402	-26,2	2.818	3.122	-9,7	539	196	175,0
Capítulo VI	-	-	-	471	493	-4,5	1.112	958	16,1
TOTAL	3.286	3.766	-12,7	24.949	25.566	-2,4	4.252	4.222	0,7
TOTAL	5.172	5.560	-7,0	31.115	31.701	-1,8	16.242	16.463	-1,3

ESTUDIO COMPARATIVO DE LA SITUACIÓN
DEL PERSONAL DEL SECTOR PÚBLICO ESTATAL

DEPARTAMENTOS MINISTERIALES

Años 2007/2006

Resumen General

TIPOS DE PERSONAL	EDUCACIÓN Y CIENCIA			FOMENTO			INDUSTRIA, COMERCIO Y TURISMO		
	Años		% Var.	Años		% Var.	Años		% Var.
	2007	2006	07/06	2007	2006	07/06	2007	2006	07/06
ALTOS CARGOS	32	24	33,3	17	17	-	18	20	-10,0
PERSONAL EVENTUAL GABINETE	15	15	-	16	13	23,1	21	20	5,0
FUNCIONARIOS									
GRUPO A1	6.160	6.008	2,5	1.354	1.301	4,1	1.023	1.018	0,5
GRUPO A2	3.553	3.449	3,0	936	895	4,6	663	649	2,2
GRUPO C1	2.024	1.894	6,9	1.082	1.058	2,3	934	949	-1,6
GRUPO C2	1.108	1.117	-0,8	861	939	-8,3	844	865	-2,4
Agrupaciones profesionales	26	29	-10,3	14	15	-6,7	13	12	8,3
TOTAL	12.871	12.497	3,0	4.247	4.208	0,9	3.477	3.493	-0,5
OTRO PERSONAL									
Contratados Administrativos	-	-	-	-	-	-	-	-	-
Personal Vario	-	-	-	113	181	-37,6	-	-	-
TOTAL	-	-	-	113	181	-37,6	-	-	-
CONTRATADOS LABORALES									
Cap. I Fijos	5.716	2.600	119,8	2.538	2.628	-3,4	1.622	1.695	-4,3
Cap. I Eventuales	1.656	5.098	-67,5	169	132	28,0	45	47	-4,3
Capítulo VI	1.896	1.992	-4,8	1	2	-50,0	9	8	12,5
TOTAL	9.268	9.690	-4,4	2.708	2.762	-2,0	1.676	1.750	-4,2
TOTAL	22.186	22.226	-0,2	7.101	7.181	-1,1	5.192	5.283	-1,7

ESTUDIO COMPARATIVO DE LA SITUACIÓN DEL PERSONAL DEL SECTOR PÚBLICO ESTATAL	DEPARTAMENTOS MINISTERIALES
Años 2007/2006	Resumen General

TIPOS DE PERSONAL	INTERIOR			JUSTICIA			MEDIO AMBIENTE		
	Años		% Var.	Años		% Var.	Años		% Var.
	2007	2006	07/06	2007	2006	07/06	2007	2006	07/06
ALTOS CARGOS	14	14	-	12	12	-	21	20	5,0
PERSONAL EVENTUAL GABINETE	14	15	-6,7	17	17	-	12	12	-
FUNCIONARIOS									
GRUPO A1	14.480	14.584	-0,7	513	500	2,6	1.085	1.073	1,1
GRUPO A2	17.238	16.993	1,4	213	193	10,4	1.064	1.060	0,4
GRUPO C1	160.322	155.175	3,3	528	520	1,5	1.656	1.669	-0,8
GRUPO C2	5.863	5.472	7,1	584	612	-4,6	768	854	-10,1
Agrupaciones profesionales	35	37	-5,4	4	5	-20,0	3	15	-80,0
TOTAL	197.938	192.261	3,0	1.842	1.830	0,7	4.576	4.671	-2,0
OTRO PERSONAL									
Contratados Administrativos	-	-	-	-	-	-	-	-	-
Personal Vario	-	-	-	-	-	-	-	-	-
TOTAL	-	-	-	-	-	-	-	-	-
CONTRATADOS LABORALES									
Cap. I Fijos	3.561	3.136	13,6	172	198	-13,1	4.448	4.381	1,5
Cap. I Eventuales	1.741	1.048	66,1	210	149	40,9	446	535	-16,6
Capítulo VI	-	-	-	-	-	-	17	17	-
TOTAL	5.302	4.184	26,7	382	347	10,1	4.911	4.933	-0,4
TOTAL	203.268	196.474	3,5	2.253	2.206	2,1	9.520	9.636	-1,2

ESTUDIO COMPARATIVO DE LA SITUACIÓN DEL PERSONAL DEL SECTOR PÚBLICO ESTATAL	DEPARTAMENTOS MINISTERIALES
Años 2007/2006	Resumen General

TIPOS DE PERSONAL	PRESIDENCIA			SANIDAD Y CONSUMO		
	Años		% Var.	Años		% Var.
	2007	2006	07/06	2007	2006	07/06
ALTOS CARGOS	42	37	13,5	18	18	-
PERSONAL EVENTUAL GABINETE	257	236	8,9	12	12	-
FUNCIONARIOS						
GRUPO A1	311	297	4,7	854	800	6,8
GRUPO A2	154	177	-13,0	288	257	12,1
GRUPO C1	392	386	1,6	441	405	8,9
GRUPO C2	332	337	-1,5	516	549	-6,0
Agrupaciones profesionales	8	9	-11,1	15	18	-16,7
TOTAL	1.197	1.206	-0,7	2.114	2.029	4,2
OTRO PERSONAL						
Contratados Administrativos	-	-	-	-	-	-
Personal Vario	-	-	-	-	-	-
TOTAL	-	-	-	-	-	-
CONTRATADOS LABORALES						
Cap. I Fijos	2.144	2.107	1,8	670	799	-16,1
Cap. I Eventuales	86	91	-5,5	142	287	-50,5
Capítulo VI	-	-	-	210	148	41,9
TOTAL	2.200	2.198	0,1	1.022	1.234	-17,2
TOTAL	3.696	3.677	0,5	3.166	3.293	-3,9

ESTUDIO COMPARATIVO DE LA SITUACIÓN DEL PERSONAL DEL SECTOR PÚBLICO ESTATAL	DEPARTAMENTOS MINISTERIALES
Años 2007/2006	Resumen General

TIPOS DE PERSONAL	TRABAJO Y A. SOCIALES			VIVIENDA		
	Años		% Var.	Años		% Var.
	2007	2006	07/06	2007	2006	07/06
ALTOS CARGOS	24	25	-4,0	7	7	-
PERSONAL EVENTUAL GABINETE	22	21	4,8	11	11	-
FUNCIONARIOS						
GRUPO A1	1.784	1.782	0,1	74	74	-
GRUPO A2	2.976	2.884	3,2	52	49	6,1
GRUPO C1	2.872	2.753	4,3	70	64	9,4
GRUPO C2	4.454	4.090	8,9	95	103	-7,8
Agrupaciones profesionales	133	144	-7,6	3	4	-25,0
TOTAL	12.219	11.653	4,9	294	294	-
OTRO PERSONAL						
Contratados Administrativos	9	10	-10,0	-	-	-
Personal Vario	-	-	-	-	-	-
TOTAL	9	10	-10,0	-	-	-
CONTRATADOS LABORALES						
Cap. I Fijos	2.189	2.516	-13,0	33	35	-5,7
Cap. I Eventuales	689	838	-17,8	-	-	-
Capítulo VI	-	-	-	-	-	-
TOTAL	2.878	3.354	-14,2	33	35	-5,7
TOTAL	15.152	15.063	0,6	345	347	-0,6

5.2.2. Evolución del empleo en Otras Entidades estatales de derecho público

El personal al servicio de Otras Entidades estatales de derecho público ascendía a diciembre de 2007 a 33.593 personas, lo que supone un incremento de 725 efectivos (2,2%) respecto a la misma fecha de 2006.

Este incremento se debe a las altas de personal en casi todos los organismos y por la incorporación en este apartado del Organismo público Comisión Nacional de la Competencia.

Cuadro 19. Evolución del personal de Otras Entidades estatales de derecho público. Años 2007/2006

Otros Organismos públicos	2007	2006	Variación absoluta	Tasa de variación
AEAT	27.207	26.810	397	1,5
Agencia de Protección de Datos	104	97	7	7,2
Museo Nacional del Prado	535	434	101	23,3
Consejo Económico y Social	72	73	-1	-1,4
Consejo de Seguridad Nuclear	461	463	-2	-0,4
Instituto Cervantes	883	819	64	7,8
UNED*	2.766	2.719	47	1,7
Comisión del Mercado de las Telecomunicaciones (CMT)	141	124	17	13,7
Comisión Nacional del Mercado de Valores (CNMV)	351	367	-16	-4,4
Comisión Nacional de la Energía (CNE)	208	190	18	9,5
Instituto Español de Comercio Exterior (ICEX)	632	623	9	1,4
Zona Especial Canaria	35	40	-5	-12,5
Comisión Nacional de la Competencia	70	-	-	-
Consortios (Ley 47/2003, art. 2.1.h)	128	109	19	17,4
Total	33.593	32.868	725	2,2

* UNED incluye al personal docente

Por tipos de personal, se ha producido un incremento generalizado en todas las categorías.

Cuadro 20. Evolución del empleo en Otras Entidades estatales de derecho público. Clasificación por tipos de personal. Años 2007/2006.

Tipos de personal	2007	2006	Variación absoluta	Tasa de variación
Altos Cargos	29	22	7	31,8
Personal Eventual de Gabinete	31	18	13	72,2
Funcionarios	27.199	26.548	651	2,5
Otro personal	-	1	-1	-
Contratados Laborales	6.334	6.279	55	0,1
Total	33.593	32.868	725	2,2

ESTUDIO COMPARATIVO DE LA SITUACIÓN DEL PERSONAL DEL SECTOR PÚBLICO ESTATAL	OTRAS ENTIDADES ESTATALES DE DERECHO PÚBLICO
Años 2007/2006	Resumen General

TIPOS DE PERSONAL	A.E.A.T.			A.P. DATOS			C.E.S.		
	Años		% Var.	Años		% Var.	Años		% Var.
	2007	2006	07/06	2007	2006	07/06	2007	2006	07/06
ALTOS CARGOS	8	8	-	1	1	-	1	1	-
PERSONAL EVENTUAL GABINETE	-	-	-	-	-	-	-	-	-
FUNCIONARIOS									
GRUPO A1	2.207	2.109	4,6	21	22	-4,5	-	-	-
GRUPO A2	7.303	7.089	3,0	33	26	26,9	-	-	-
GRUPO C1	9.476	90.19	5,1	21	21	-	-	-	-
GRUPO C2	5.968	6.175	-3,4	24	24	8,3	-	-	-
Agrupaciones profesionales	26	38	-31,6	-	-	-	-	-	-
TOTAL	24.980	24.430	2,3	93	93	8,6	-	-	-
OTRO PERSONAL									
Contratados Administrativos	-	-	-	-	-	-	-	-	-
Personal Vario	-	-	-	-	-	-	-	-	-
TOTAL	-	-	-	-	-	-	-	-	-
CONTRATADOS LABORALES									
Cap. I Fijos	2.201	2.372	-7,2	2	3	-33,3	65	67	-3,0
Cap. I Eventuales	18	-	-	-	-	-	6	5	20,0
Capítulo VI	-	-	-	-	-	-	-	-	-
TOTAL	2.219	2.372	-6,5	2	3	-33,3	71	72	-1,4
TOTAL	27.207	26.810	1,5	104	97	7,2	72	73	-1,4

A.E.A.T.: Agencia Estatal de la Administración Tributaria

A.P.DATOS: Agencia de Protección de Datos

C.E.S.: Consejo Económico y Social

ESTUDIO COMPARATIVO DE LA SITUACIÓN DEL PERSONAL DEL SECTOR PÚBLICO ESTATAL	OTRAS ENTIDADES ESTATALES DE DERECHO PÚBLICO
Años 2007/2006	

TIPOS DE PERSONAL	C.S.N.			C.N.C.			MUSEO DEL PRADO		
	Años		% Var.	Años		% Var.	Años		% Var.
	2007	2006	07/06	2007	2006	07/06	2007	2006	07/06
ALTOS CARGOS	8	10	-20,0	9	-	-	1	1	-
PERSONAL EVENTUAL GABINETE	31	18	72,2	-	-	-	-	-	-
FUNCIONARIOS									
GRUPO A1	219	220	-0,5	12	-	-	4	4	-
GRUPO A2	33	34	-2,9	9	-	-	5	5	-
GRUPO C1	48	42	14,3	12	-	-	-	-	-
GRUPO C2	37	37	-	20	-	-	-	-	-
Agrupaciones profesionales	-	-	-	-	-	-	2	2	-
TOTAL	337	333	1,2	53	-	-	11	11	-
OTRO PERSONAL									
Contratados Administrativos.	-	-	-	-	-	-	-	-	-
Personal Vario	-	1	-100,0	-	-	-	-	-	-
TOTAL	-	1	-100,0	-	-	-	-	-	-
CONTRATADOS LABORALES									
Cap. I Fijos	77	95	-18,9	8	-	-	372	340	9,4
Cap. I Eventuales	8	6	33,3	-	-	-	151	82	84,1
Capítulo VI	-	-	-	-	-	-	-	-	-
TOTAL	85	101	-15,8	8	-	-	523	422	23,9
TOTAL	461	463	-0,4	70	-	-	535	434	23,3

C.S.N.: Consejo de Seguridad Nuclear

C.N.C.: Comisión Nacional de la Competencia

ESTUDIO COMPARATIVO DE LA SITUACIÓN DEL PERSONAL DEL SECTOR PÚBLICO ESTATAL	OTRAS ENTIDADES ESTATALES DE DERECHO PÚBLICO
Años 2007/2006	Instituto Cervantes

INSTITUTO CERVANTES							
TIPOS DE PERSONAL	SEDE CENTRAL			TIPOS DE PERSONAL	CENTROS EN EL EXTERIOR		
	Años		% Var.		Años		% Var.
	2007	2006	07/06		2007	2006	07/06
Director del Instituto	1	1	-	Directores de centro	50	47	6,4
Secretario General	1	1	-	Administradores	36	35	2,9
Directores de Área	12	10	20,0	Jefes de estudio	35	32	9,4
Titulados Superiores	74	72	2,8	Gestores culturales	24	16	50,0
Titulados Medios	17	18	-5,6	Profesores	265	227	16,7
Administrativos	69	53	30,2	Bibliotecarios	57	56	1,8
Personal de servicios	9	17	-47,1	Administrativos	209	197	6,1
Otro personal	-	-	-	Otro personal	24	37	-35,1
TOTAL	183	172	6,4	TOTAL	700	647	8,2

UNIVERSIDAD NACIONAL A DISTANCIA (UNED)			
TIPOS DE PERSONAL	Años		% Variación
	2007	2006	07/06
FUNCIONARIOS			
Docentes	813	826	-1,6
No docentes	904	855	5,7
PERSONAL CONTRATADO			
Docente	612	573	6,8
No docente	437	465	-6,0
TOTAL	2.766	2.719	1,7

**ESTUDIO COMPARATIVO DE LA SITUACIÓN
DEL PERSONAL DEL SECTOR PÚBLICO ESTATAL**

**OTRAS ENTIDADES ESTATALES DE
DERECHO PÚBLICO**

Años 2007/2006

COMISIÓN DEL MERCADO DE LAS TELECOMUNICACIONES (CMT)

TIPOS DE PERSONAL	Años						% Variación		
	2007			2006			07/06		
	Fijo	Eventual	Total	Fijo	Eventual	Total	Fijo	Eventual	Total
Directivos, Técnicos y similares	97	9	106	88	7	95	10,2	28,6	11,6
Administrativos y Auxiliares	32	3	35	25	4	29	28,0	25,0	20,7
Obreros, Subalternos y otros	-	-	-	-	-	-	-	-	-
TOTAL	129	12	141	113	11	124	14,2	9,1	13,7

COMISIÓN NACIONAL DEL MERCADO DE VALORES (CNMV)

TIPOS DE PERSONAL	Años						% Variación		
	2007			2006			07/06		
	Fijo	Eventual	Total	Fijo	Eventual	Total	Fijo	Eventual	Total
Directivos, Técnicos y similares	278	1	279	292	-	292	-4,8	-	-4,5
Administrativos y Auxiliares	61	2	63	63	2	65	-3,2	-	-3,1
Obreros, Subalternos y otros	9	-	9	10	-	10	-10,0	-	-10,0
TOTAL	348	3	351	365	2	367	-4,7	50,0	-4,4

COMISIÓN NACIONAL DE LA ENERGÍA (CNE)

TIPOS DE PERSONAL	Años						% Variación		
	2007			2006			07/06		
	Fijo	Eventual	Total	Fijo	Eventual	Total	Fijo	Eventual	Total
Directivos, Técnicos y similares	140	8	148	129	3	132	8,5	166,7	12,1
Administrativos y Auxiliares	51	3	54	49	3	52	4,1	-	3,8
Obreros, Subalternos y otros	4	2	6	4	2	6	-	-	-
TOTAL	195	13	208	182	8	190	7,1	62,5	9,5

**ESTUDIO COMPARATIVO DE LA SITUACIÓN
DEL PERSONAL DEL SECTOR PÚBLICO ESTATAL**

**OTRAS ENTIDADES ESTATALES DE
DERECHO PÚBLICO**

Años 2007/2006

INSTITUTO ESPAÑOL DE COMERCIO EXTERIOR (ICEX)

TIPOS DE PERSONAL	Años						% Variación		
	2007			2006			07/06		
	Fijo	Eventual	Total	Fijo	Eventual	Total	Fijo	Eventual	Total
Directivos, Técnicos y similares	286	35	321	275	35	310	4,0	-	3,5
Administrativos y Auxiliares	266	32	298	260	36	296	2,3	-11,1	0,7
Obreros, Subalternos y otros	13	-	13	17	-	17	-23,5	-	-23,5
TOTAL	565	67	632	552	71	623	2,4	-3,3	1,4

CONSORCIO DE LA ZONA ESPECIAL CANARIA (ZEC)

TIPOS DE PERSONAL	Años						% Variación		
	2007			2006			07/06		
	Fijo	Eventual	Total	Fijo	Eventual	Total	Fijo	Eventual	Total
Directivos, Técnicos y similares	10	9	19	13	8	21	-23,1	12,5	-9,5
Administrativos y Auxiliares	12	2	14	13	4	17	-7,7	50,0	-17,6
Obreros, Subalternos y otros	2	-	2	2	-	2	-	-	-
TOTAL	24	11	35	28	12	40	-14,3	-8,3	-12,5

CONSORCIOS (Ley 47/2003, art. 2.1.h)

TIPOS DE PERSONAL	Años						% Variación		
	2007			2006			07/06		
	Fijo	Eventual	Total	Fijo	Eventual	Total	Fijo	Eventual	Total
Directivos, Técnicos y similares	73	14	87	68	13	81	7,4	7,7	7,4
Administrativos y Auxiliares	24	10	34	15	8	23	60,0	25,0	47,8
Obreros, Subalternos y otros	6	1	7	4	1	5	50,0	-	40,0
TOTAL	103	25	128	87	22	109	18,4	13,6	17,4

5.3. Evolución del empleo en la Administración de Justicia. Años 2007/2006

El personal al servicio de la Administración de Justicia que en diciembre de 2006 era de 24.124 efectivos, pasa en el mismo mes de 2007 a 25.248, lo que supone una tasa de variación positiva del 4,7%.

Este incremento se ha producido con carácter general en todas las categorías laborales, salvo en la de contratados laborales.

**Gráfico 8. Evolución del empleo en la Administración de Justicia.
Años 2007/2006**

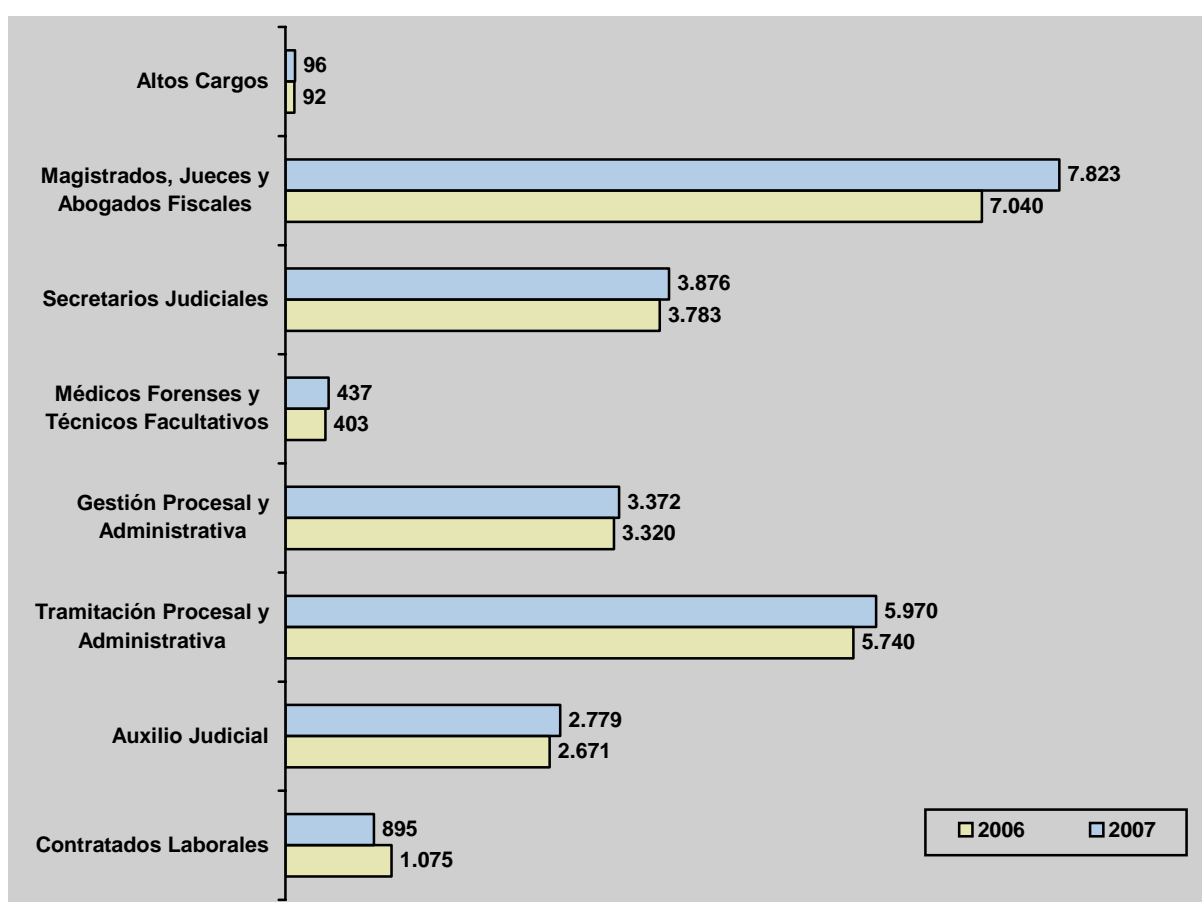

**ESTUDIO COMPARATIVO DE LA SITUACIÓN
DEL PERSONAL DEL SECTOR PÚBLICO ESTATAL**

ADMINISTRACIÓN DE JUSTICIA

Años 2007/2006

TIPOS DE PERSONAL	MINISTERIO			ORGANISMOS AUTÓNOMOS			TOTAL DEPARTAMENTO		
	Años		% Var.	Años		% Var.	Años		% Var.
	2007	2006	07/06	2007	2006	07/06	2007	2006	07/06
ALTOS CARGOS	96	92	4,3	-	-	-	96	92	4,3
FUNCIONARIOS									
Magistrados, Jueces y Abogados Fiscales	7.823	7.040	11,1	-	-	-	7.823	7.040	11,1
Secretarios Judiciales	3.873	3.781	2,4	3	2	50,0	3.876	3.783	2,5
Médicos Forenses y Técnicos Facultativos	435	402	8,2	2	1	100,0	437	403	8,4
Gestión Procesal y Administrativa	3.360	3.308	1,6	12	12	-	3.372	3.320	1,6
Tramitación Procesal y Administrativa	5.892	5.661	4,1	78	79	-1,3	5.970	5.740	4,0
Auxilio Judicial	2.771	2.663	4,1	8	8	-	2.779	2.671	4,0
CONTRATADOS LABORALES									
Cap. I Fijos	704	853	-17,5	-	-	-	704	853	-17,5
Cap. I Eventuales	191	222	-14,0	-	-	-	191	222	-14,0
Capítulo VI	-	-	-	-	-	-	-	-	-
TOTAL	895	1.075	-16,7	-	-	-	895	1.075	-16,7
TOTAL	25.145	24.022	4,7	103	102	1,0	25.248	24.124	4,7

5.4. Evolución del empleo en la Administración Militar. Años 2007/2006

El personal al servicio de la Administración Militar, que en diciembre de 2006 era de 137.669 efectivos, pasa en el mismo mes de 2007 a 138.404, lo que supone una tasa de variación positiva del 0,5%.

**Gráfico 9. Evolución del empleo en la Administración Militar.
Años 2007/2006**

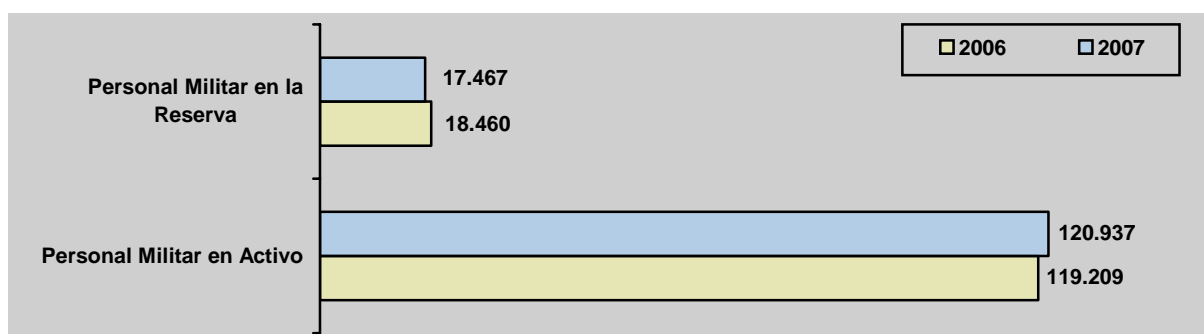

TIPOS DE PERSONAL	MINISTERIO			ORGANISMOS AUTÓNOMOS			TOTAL DEPARTAMENTO		
	Años		% Var.	Años		% Var.	Años		% Var.
	2007	2006	07/06	2007	2006	07/06	2007	2006	07/06
PERSONAL MILITAR EN ACTIVO									
GRUPO A1	17.950	17.805	0,8	253	242	4,5	18.203	18.047	0,9
GRUPO A2	29.302	27.807	5,4	109	105	3,8	29.411	27.912	5,4
GRUPO C1	9.810	11.500	-14,7	-	-	-	9.810	11.500	-14,7
GRUPO C2	63.513	61.750	2,9	-	-	-	63.513	61.750	2,9
TOTAL	120.575	118.862	1,4	362	347	4,3	120.937	119.209	1,4
PERSONAL MILITAR EN LA RESERVA									
	17.467	18.460	-5,4	-	-	-	17.467	18.460	-5,4
TOTAL	138.042	137.322	0,5	362	347	4,3	138.404	137.669	0,5

5.5. Evolución del empleo en las Entidades Gestoras y Servicios Comunes y Mutuas de Accidentes de Trabajo y Enfermedades Profesionales de la Seguridad Social. Años 2007/2006

En el gráfico y cuadros siguientes se observa la evolución del personal al servicio de la Seguridad Social. En diciembre de 2007 este colectivo ascendía a 59.025 personas, lo que supone un incremento del 1,9% respecto a la misma fecha de 2006.

Con carácter general no se observan desviaciones significativas respecto al ejercicio 2006. Las diferencias entre grupos obedecen a promoción interna, bajas y nuevos ingresos.

La mayor variación positiva de efectivos se ha producido en el Instituto Nacional de Gestión Sanitaria en la categoría de funcionarios, debido básicamente a altas en Servicios Centrales de personal informático.

Gráfico 10. Evolución del empleo en la Administración de la Seguridad Social. Años 2007/2006

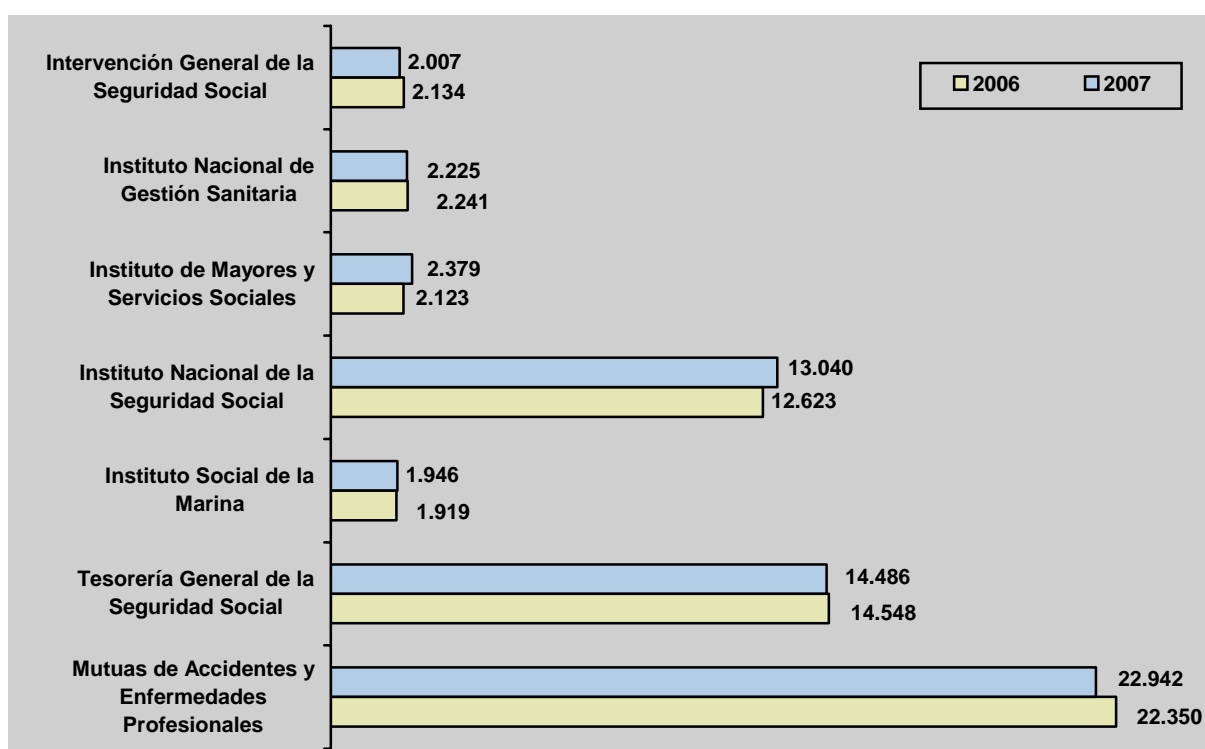

Cuadro 21. Evolución del empleo en las Entidades Gestoras y Servicios Comunes de la Seguridad Social. Clasificación por tipos de personal. Años 2007/2006.

Tipos de personal	2007	2006	Variación absoluta	Tasa de variación
Altos Cargos	4	4	-	-
Funcionarios	28.949	28.545	404	1,4
Otro Personal	11	11	-	-
Contratados Laborales	5.274	5.155	119	2,3
Personal Estatutario de la Seguridad Social	1.845	1.873	-28	-1,5
Total	36.083	35.588	495	1,4

Cuadro 22. Evolución del empleo en las Mutuas de Accidentes de Trabajo y Enfermedades Profesionales de la Seguridad Social. Clasificación por tipos de personal. Años 2007/2006.

Tipos de personal	2007	2006	Variación absoluta	Tasa de variación
Personal Laboral Fijo	21.374	20.803	571	2,7
Personal Laboral Eventual	1.543	1.520	23	1,5
Otro Personal	25	27	-2	-7,4
Total	22.942	22.350	592	2,6

ESTUDIO COMPARATIVO DE LA SITUACIÓN DEL PERSONAL DEL SECTOR PÚBLICO ESTATAL	SEGURIDAD SOCIAL
Años 2007/2006	Resumen General

TIPOS DE PERSONAL	I.N.S.S.			I.N.G.E.S.A.			I.M.S.E.R.S.O.		
	Años		% Var.	Años		% Var.	Años		% Var.
	2007	2006	07/06	2007	2006	07/06	2007	2006	07/06
ALTOS CARGOS	1	1	-	-	-	-	1	1	-
PERSONAL EVENTUAL GABINETE	-	-	-	-	-	-	-	-	-
FUNCIONARIOS									
GRUPO A1	1.211	1.126	7,5	49	49	-	59	54	9,3
GRUPO A2	842	833	1,1	38	38	-	85	79	7,6
GRUPO C1	4.305	4.071	5,7	43	29	48,3	131	122	7,4
GRUPO C2	5.469	5.353	2,2	102	102	-	163	154	5,8
Agrupaciones profesionales	111	129	-14,0	8	9	-11,1	9	9	-
TOTAL	11.938	11.512	3,7	240	227	5,7	447	418	6,9
OTRO PERSONAL									
Contratados Administrativos	-	-	-	-	-	-	-	-	-
Personal Vario	-	-	-	2	2	-	-	-	-
TOTAL	-	-	-	2	2	-	-	-	-
CONTRATADOS LABORALES									
Cap. I Fijos	811	893	-9,2	28	29	-3,4	1.020	1.060	-3,8
Cap. I Eventuales	290	217	33,6	197	226	-12,8	911	644	41,5
Capítulo VI	-	-	-	-	-	-	-	-	-
TOTAL	1.101	1.110	-0,8	225	255	-11,8	1.931	1.704	13,3
PERSONAL ESTATUTARIO	-	-	-	1.758	1.757	0,1	-	-	-
TOTAL	13.040	12.623	3,3	2.225	2.241	-0,7	2.379	2.123	12,1

I.N.S.S.: Instituto Nacional de la Seguridad Social

I.N.G.E.S.A.: Instituto Nacional de Gestión Sanitaria

I.M.S.E.R.S.O.: Instituto de Mayores y Servicios Sociales

ESTUDIO COMPARATIVO DE LA SITUACIÓN DEL PERSONAL DEL SECTOR PÚBLICO ESTATAL	SEGURIDAD SOCIAL
Años 2007/2006	Resumen General

TIPOS DE PERSONAL	I.S.M.			TESORERÍA		
	Años		% Var.	Años		% Var.
	2007	2006	07/06	2007	2006	07/06
ALTOS CARGOS	1	1	-	1	1	-
PERSONAL EVENTUAL GABINETE	-	-	-	-	-	-
FUNCIONARIOS						
GRUPO A1	123	120	2,5	811	808	0,4
GRUPO A2	111	111	-	1.198	1.215	-1,4
GRUPO C1	289	254	13,8	4.913	4.677	5,0
GRUPO C2	576	584	-1,4	6.182	6.356	-2,7
Agrupaciones profesionales	28	67	-13,4	56	62	-9,7
TOTAL	1.157	1.136	1,8	13.160	13.118	0,3
OTRO PERSONAL						
Contratados Administrativos	-	-	-	-	-	-
Personal Vario	9	9	-	-	-	-
TOTAL	9	9	-	-	-	-
CONTRATADOS LABORALES						
Cap. I Fijos	478	496	-3,6	1.162	1.199	-3,1
Cap. I Eventuales	214	161	32,9	163	230	-29,1
Capítulo VI	-	-	-	-	-	-
TOTAL	692	657	5,3	1.325	1.429	-7,3
PERSONAL ESTATUTARIO	87	116	-25,0	-	-	-
TOTAL	1.946	1.919	1,4	14.486	14.548	-0,4

I.S.M.: Instituto Social de la Marina

TESORERÍA: Tesorería General de la Seguridad Social

ESTUDIO COMPARATIVO DE LA SITUACIÓN DEL PERSONAL DEL SECTOR PÚBLICO ESTATAL	SEGURIDAD SOCIAL
Años 2007/2006	Resumen General

TIPOS DE PERSONAL	I.G.S.S.			TOTAL		
	Años		% Var.	Años		% Var.
	2007	2006	07/06	2007	2006	07/06
ALTOS CARGOS	-	-	-	4	4	-
PERSONAL EVENTUAL GABINETE	-	-	-	-	-	-
FUNCIONARIOS						
GRUPO A1	201	207	-2,9	2.454	2.364	3,8
GRUPO A2	407	373	9,1	2.681	2.649	1,2
GRUPO C1	680	714	-4,8	10.361	9.867	5,0
GRUPO C2	719	840	-14,4	13.211	13.389	-1,3
Agrupaciones profesionales	-	-	-	242	276	-12,3
TOTAL	2.007	2.134	-6,0	28.949	28.545	1,4
OTRO PERSONAL						
Contratados Administrativos	-	-	-	-	-	-
Personal Vario	-	-	-	11	11	-
TOTAL	-	-	-	11	11	-
CONTRATADOS LABORALES						
Cap. I Fijos	-	-	-	3.499	3.677	-4,8
Cap. I Eventuales	-	-	-	1.775	1.478	20,1
Capítulo VI	-	-	-	-	-	-
TOTAL	-	-	-	5.274	5.155	2,3
PERSONAL ESTATUTARIO	-	-	-	1.845	1.873	-1,5
TOTAL	2.007	2.134	-6,0	36.083	35.588	1,4

I.G.S.S.: Intervención General de la Seguridad Social

**ESTUDIO COMPARATIVO DE LA SITUACIÓN
DEL PERSONAL DEL SECTOR PÚBLICO ESTATAL**

**MUTUAS DE ACCIDENTES DE
TRABAJO Y ENFERMEDADES
PROFESIONALES**

Años 2007/2006

TIPOS DE PERSONAL	Años		% Variación
	2007	2006	07/06
Personal Laboral Fijo	21.374	20.803	2,7
Personal Laboral Eventual	1.543	1.520	1,5
Otro Personal	25	27	-7,4
TOTAL	22.942	22.350	2,6

6. Evolución del empleo en el Sector público estatal no administrativo. Años 2006/2005

El personal al servicio del Sector público estatal no administrativo ascendía en 2006 a 178.321 efectivos, lo que supone un incremento de 2.709 efectivos respecto a los existentes en el ejercicio 2005 (1,5%). A continuación se detalla su evolución.

Cuadro 23. Evolución del empleo en el Sector público estatal no administrativo. Años 2006/2005

Sector público estatal no administrativo	2006	2005	Variación absoluta	Tasa de variación
Sector público empresarial estatal (artículo 3.2 LGP)	176.002	173.294	2.708	1,6
Entidades públicas empresariales	46.726	46.960	-234	-0,5
Sociedades mercantiles y asimiladas	122.190	119.259	2.931	2,5
Otras Entidades estatales de derecho público	7.061	7.049	12	0,2
Consortios	25	26	-1	-3,9
Sector público fundacional estatal (artículo 3.3 LGP)	2.319	2.318	1	-
Total	178.321	175.612	2.709	1,5

Gráfico 11. Evolución del empleo en el Sector público estatal no administrativo. Años 2006/2005

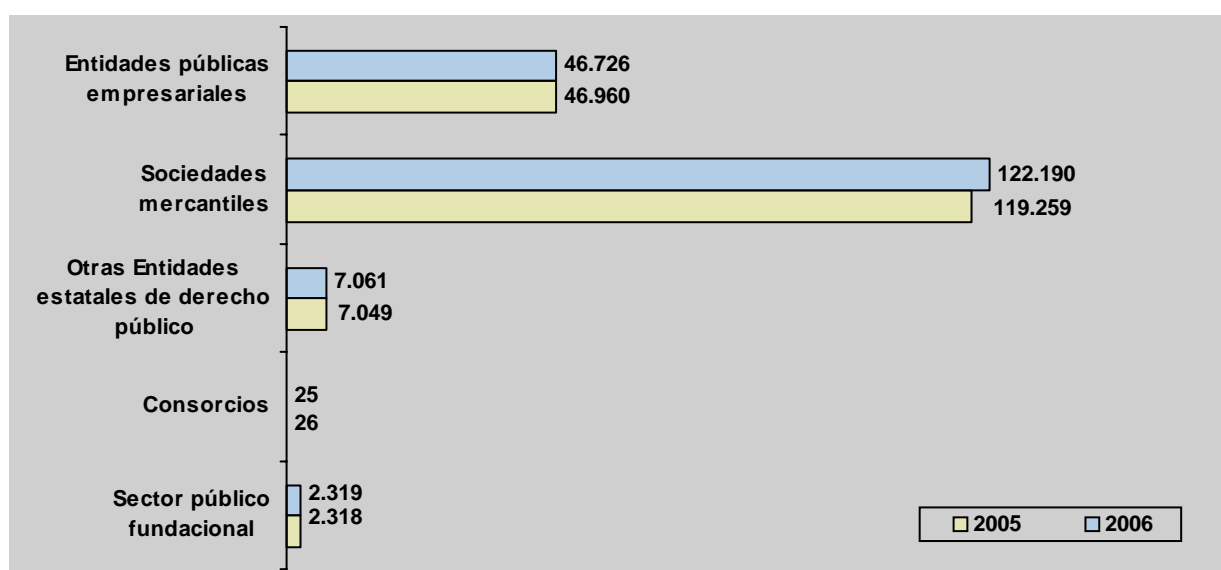

**ESTUDIO COMPARATIVO DE LA SITUACIÓN
DEL PERSONAL DEL SECTOR PÚBLICO ESTATAL**

SECTOR PÚBLICO EMPRESARIAL

Años 2006/2005

ENTIDADES PÚBLICAS EMPRESARIALES

CATEGORÍAS LABORALES	Años						% Variación		
	2006			2005			06/05		
	Fijo	Eventual	Total	Fijo	Eventual	Total	Fijo	Eventual	Total
Directivos, Técnicos y similares	23.414	1.387	24.801	21.988	1.587	23.575	6,5	-12,6	5,2
Administrativos y Auxiliares	4.152	386	4.538	3.627	294	3.921	14,5	31,3	15,7
Obreros, Subalternos y otros	17.063	324	17.387	19.207	257	19.464	-11,2	26,1	-10,7
TOTAL	44.629	2.097	46.726	44.822	2.138	46.960	-0,4	-1,9	-0,5

SOCIEDADES MERCANTILES Y ASIMILADAS

CATEGORÍAS LABORALES	Años						% Variación		
	2006			2005			06/05		
	Fijo	Eventual	Total	Fijo	Eventual	Total	Fijo	Eventual	Total
Directivos, Técnicos y similares	14.149	6.082	20.231	15.034	5.186	20.220	-5,9	17,3	0,1
Administrativos y Auxiliares	15.036	1.934	16.970	13.718	1.486	15.204	9,6	30,2	11,6
Obreros, Subalternos y otros	57.295	27.694	84.989	59.330	24.505	83.835	-3,4	13,0	1,4
TOTAL	86.480	35.710	122.190	88.082	31.777	119.259	-1,8	14,5	2,5

OTRAS ENTIDADES ESTATALES DE DERECHO PÚBLICO

CATEGORÍAS LABORALES	Años						% Variación		
	2006			2005			06/05		
	Fijo	Eventual	Total	Fijo	Eventual	Total	Fijo	Eventual	Total
Directivos, Técnicos y similares	1.811	102	1.913	1.730	75	1.805	4,7	36,0	6,0
Administrativos y Auxiliares	2.109	171	2.280	2.169	207	2.376	-2,8	-17,4	-4,0
Obreros, Subalternos y otros	2.498	370	2.868	2.588	280	2.868	-3,5	32,1	-
TOTAL	6.418	643	7.061	6.487	562	7.049	-1,1	14,4	0,2

ESTUDIO COMPARATIVO DE LA SITUACIÓN DEL PERSONAL DEL SECTOR PÚBLICO ESTATAL	CONSORCIOS
Años 2006/2005	

CATEGORÍAS LABORALES	Años						% Variación		
	2006			2005			06/05		
	Fijo	Eventual	Total	Fijo	Eventual	Total	Fijo	Eventual	Total
Directivos, Técnicos y similares	-	21	21	-	22	22	-	-4,6	-4,6
Administrativos y Auxiliares	-	4	4	-	4	4	-	-	-
Obreros, Subalternos y otros	-	-	-	-	-	-	-	-	-
TOTAL	-	25	25	-	26	26	-	-3,9	-3,9

ESTUDIO COMPARATIVO DE LA SITUACIÓN DEL PERSONAL DEL SECTOR PÚBLICO ESTATAL	FUNDACIONES ESTATALES
Años 2006/2005	

CATEGORÍAS LABORALES	Años						% Variación		
	2006			2005			06/05		
	Fijo	Eventual	Total	Fijo	Eventual	Total	Fijo	Eventual	Total
Directivos, Técnicos y similares	1.045	254	1.299	1.044	254	1.298	0,1	-	0,1
Administrativos y Auxiliares	467	109	576	467	109	576	-	-	-
Obreros, Subalternos y otros	383	61	444	383	61	444	-	-	-
TOTAL	1.895	424	2.319	1.894	424	2.318	0,1	-	-