

Empresas Estatales

Informe económico-financiero 201%



MINISTERIO
DE HACIENDA Y
ADMINISTRACIONES
PÚBLICAS

IGAĒ

INTERVENCIÓN GENERAL DE LA
ADMINISTRACIÓN DEL ESTADO

Empresas Estatales

Informe económico-financiero 201%

PRESENTACIÓN

La Intervención General de la Administración del Estado (IGAE), utilizando la base de datos de la Central de Información Contable de Empresas y Fundaciones Públicas (CICEP) encuadrada en la Subdirección General de Intervención, Fiscalización y Análisis Jurídico en otras Áreas Económicas-Financieras, elabora desde hace más de 25 años diversas publicaciones referidas al Sector Público empresarial y fundacional, actualmente difundidas a través de la página web del Portal de Administración Presupuestaria.

Partiendo de la información normalizada recibida de las entidades en cumplimiento de la Ley 47/2003, de 26 de noviembre, General Presupuestaria, la IGAE muestra un análisis de las empresas y fundaciones estatales, su estructura y situación económica, financiera y patrimonial, complementado por un estudio sobre las empresas, fundaciones y consorcios públicos en todos los ámbitos de la Administración, con la finalidad de dar una visión lo más amplia y próxima posible de la realidad existente, que se concreta en los siguientes títulos:

- 📖 Empresas estatales. Informe económico-financiero 2011
- 📖 Fundaciones estatales. Informe económico-financiero 2011
- 📖 El Sector Público Empresarial y Fundacional: Composición y Estructura 2011

Se considera oportuno señalar que la información del Sector Público Estatal analizada en estas publicaciones, puede consultarse en el Inventario de Entes del Sector Público Estatal (INVESPE) disponible en la siguiente dirección:

<http://www.igae.pap.minhap.gob.es/sitios/igae/es-ES/CInInvespe/Paginas/invespe.aspx>

Por último, una vez más, agradecer la colaboración prestada, tanto a las entidades estatales como a las distintas Administraciones, sin cuya contribución no hubiese sido posible recabar la información facilitada. Consideramos de interés las distintas publicaciones, tanto para la Administraciones involucradas, como para los diferentes sectores y agentes de la economía española, poniéndolas a su disposición en espera de que constituya un instrumento útil de consulta, admitiendo cualquier sugerencia en aras de mejorarlas en un futuro.

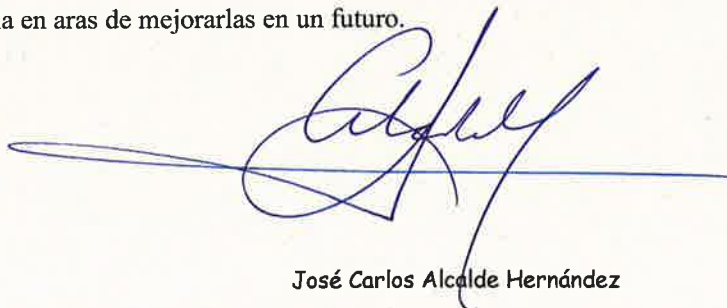

José Carlos Alcalde Hernández

Interventor General de la Administración del Estado

ÍNDICES

INTRODUCCIÓN Y METODOLOGÍA

I. INVENTARIO DE EMPRESAS ESTATALES

1. Clasificaciones

Secciones CNAE

Forma jurídica

Dependencia y adscripción ministerial

Contabilidad Nacional SEC 95

2. Pertenencia a grupos consolidables estatales

3. Estructura de dominio

Entidades estatales

Entidades con participación estatal minoritaria

4. Variaciones en el inventario

5. Incidencia de los Planes de Racionalización del Sector Público Empresarial

6. Serie histórica del inventario 2002-2011

II. ALCANCE DEL INFORME DE EMPRESAS ESTATALES

1. Entidades tratadas y no tratadas. Cobertura

2. Tamaño y modelos de cuentas

3. Grado de participación

4. Ranking

5. Evolución de las principales magnitudes. Serie 2002-2011

III. INFORMACIÓN A NIVEL AGREGADO

1. Análisis económico-financiero

Entidades no financieras

Entidades de crédito

Entidades aseguradoras

2. Estudio y distribución de las entidades no financieras

2.1. Secciones CNAE

2.2. Forma jurídica

2.3. Ministerios

IV. INFORMACIÓN A NIVEL CONSOLIDADO

1. Procedimiento y alcance

2. Análisis de los estados consolidados

3. Información de grupos consolidables

V. AUDITORÍA DE LAS CUENTAS ANUALES

INTRODUCCIÓN Y METODOLOGÍA

I. INVENTARIO DE EMPRESAS ESTATALES

1. Clasificaciones

SECCIONES CNAE

I.1.1 Clasificación económica de las empresas estatales

FORMA JURÍDICA

I.1.2. Clasificación jurídica de las empresas estatales

DEPENDENCIA Y ADSCRIPCIÓN MINISTERIAL

I.1.3. Clasificación por dependencia ministerial de las empresas estatales

I.1.4. Empresas estatales con ministerio de adscripción distinto a su ministerio de dependencia

CONTABILIDAD NACIONAL SEC 95

I.1.5. Consideración de las empresas estatales en Contabilidad Nacional

2. Pertenencia a grupos consolidables estatales

I.2.1. Inventario de empresas estatales por grupos consolidables

3. Estructura de dominio

I.3.1. Estructura de dominio de las empresas estatales

I.3.2. Distribución del grado de propiedad estatal

I.3.3. Consorcios con participación estatal minoritaria

I.3.4. Empresas con participación minoritaria

I.3.5. Fundaciones con participación estatal minoritaria

4. Variaciones en el inventario

I.4.1. Variaciones en el inventario de empresas estatales

5. Incidencia de los planes de racionalización del Sector Público Empresarial

I.5.1. Incidencia de los Planes de Racionalización del Sector Público Empresarial (A.C.M. 30/4/2010 y A.C.M. 16/3/2012)

6. Serie histórica del inventario 2002-2011

II. ALCANCE DEL INFORME DE EMPRESAS ESTATALES

1. Entidades tratadas y no tratadas. Cobertura

II.1.1. Entidades estatales tratadas

II.1.2. Entidades estatales no tratadas

2. Tamaño y modelos de cuentas

II.2.1. Modelos utilizados por las empresas estatales en la presentación de las cuentas anuales

II.2.2. Tamaño de las empresas estatales

3. Grado de participación

II.3.1. Grado de participación estatal nominal

II.3.2. Principales magnitudes de las empresas estatales según la participación estatal nominal

II.3.3. Grado de participación estatal efectiva

II.3.4. Principales magnitudes de las empresas estatales según la participación estatal efectiva

4. Ranking

II.4.1. Ranking de los resultados por intervalos

5. Evolución de las principales magnitudes. Serie 2002-2011

III. INFORMACIÓN A NIVEL AGREGADO

1. Análisis económico-financiero

Entidades no financieras

-Relación de entidades tratadas

-Relación de entidades no tratadas

Entidades de crédito

-Relación de entidades tratadas

Entidades aseguradoras

-Relación de entidades tratadas

2. Estudio y distribución de las principales magnitudes de las entidades no financieras

SECCIONES CNAE

SECCIÓN A Y B: Agricultura e Industrias extractivas

-Relación de entidades tratadas

SECCIÓN C: Industria manufacturera

-Relación de entidades tratadas

SECCIÓN E: Suministro de agua, actividades de saneamiento, gestión de residuos
y descontaminación

-Relación de entidades tratadas

SECCIÓN F Y L: Construcción e Inmobiliarias

-Relación de entidades tratadas

SECCIÓN G E I: Comercio al por mayor y al por menor y Hostelería

-Relación de entidades tratadas

SECCIÓN H: Transporte y almacenamiento

Transporte

-Relación de entidades tratadas

Almacenamiento y actividades anexas al transporte

-Relación de entidades tratadas

-Relación de entidades no tratadas

Actividades postales y de correos

-Relación de entidades tratadas

SECCIÓN J: Información y comunicaciones

-Relación de entidades tratadas

-Relación de entidades no tratadas

SECCIÓN K: Actividades financieras

-Relación de entidades no tratadas

-Relación de entidades no tratadas

SECCIÓN M Y N: Actividades profesionales, científicas y técnicas y Actividades administrativas y servicios auxiliares

-Relación de entidades tratadas

SECCIÓN O Y P: Administración pública y defensa y Educación

-Relación de entidades tratadas

-Relación de entidades no tratadas

SECCIÓN R: Actividades artísticas, recreativas y de entretenimiento

-Relación de entidades tratadas

Sin actividad económica

-Relación de entidades tratadas

-Relación de entidades no tratadas

FORMA JURÍDICA

Sociedades Mercantiles estatales asimiladas

-Relación de entidades tratadas

-Relación de entidades no tratadas

Entidades públicas empresariales

-Relación de entidades tratadas

Otras entidades de derecho público

-Relación de entidades tratadas

-Relación de entidades no tratadas

Fondos carentes de personalidad jurídica

-Relación de entidades tratadas

-Relación de entidades no tratadas

Consortios del sector público estatal

-Relación de entidades tratadas

MINISTERIOS

Economía y Hacienda

-Relación de entidades tratadas

-Relación de entidades no tratadas

Fomento

-Relación de entidades tratadas

-Relación de entidades no tratadas

Ciencia e Innovación

-Relación de entidades tratadas

Industria, Turismo y Comercio

-Relación de entidades tratadas

Defensa

-Relación de entidades tratadas

Cultura

-Relación de entidades tratadas

Medio Ambiente y Medio Rural y Marino

-Relación de entidades tratadas

3. Evolución

IV. INFORMACIÓN A NIVEL CONSOLIDADO

1. Procedimiento y alcance

IV.1.1. Grupos consolidables y empresas estatales que forman parte del consolidado de los ejercicios 2011 y 2010.

IV.1.2. Empresas incluidas en el perímetro de consolidación de cada Grupo consolidable.

IV.1.3. Empresas individuales integradas en los estados consolidados.

2. Análisis de los estados consolidados

3. Información de Grupos Consolidables

Grupo Administrador de Infraestructuras Ferroviarias

. Empresas incluidas en el perímetro de consolidación ejercicio 2011

. Empresas excluidas del perímetro de consolidación ejercicio 2011

. Empresas incluidas en el perímetro de consolidación ejercicio 2010

. Empresas excluidas del perímetro de consolidación ejercicio 2010

Grupo Aeropuertos Españoles y Navegación Aérea

. Empresas incluidas en el perímetro de consolidación ejercicio 2011

. Empresas excluidas del perímetro de consolidación ejercicios 2011

. Empresas incluidas en el perímetro de consolidación ejercicio 2010

. Empresas excluidas del perímetro de consolidación ejercicios 2010

Grupo Aguas de la Cuenca del Ebro

. Empresas incluidas en el perímetro de consolidación ejercicios 2010 y 2011

Grupo Autoridad Portuaria de Barcelona

- . Empresas incluidas en el perímetro de consolidación ejercicio 2011
- . Empresas excluidas del perímetro de consolidación ejercicio 2011
- . Empresas incluidas en el perímetro de consolidación ejercicio 2010
- . Empresas excluidas del perímetro de consolidación ejercicio 2010

Grupo Autoridad Portuaria de Cartagena

- . Empresas incluidas en el perímetro de consolidación ejercicios 2010 y 2011

Grupo Autoridad Portuaria de Gijón

- . Empresas incluidas en el perímetro de consolidación ejercicio 2011
- . Empresas incluidas en el perímetro de consolidación ejercicio 2010

Grupo Autoridad Portuaria de Valencia

- . Empresas incluidas en el perímetro de consolidación ejercicio 2011
- . Empresas incluidas en el perímetro de consolidación ejercicio 2010

Grupo Consorcio de la Zona Franca de Cádiz

- . Empresas incluidas en el perímetro de consolidación ejercicio 2011
- . Empresas incluidas en el perímetro de consolidación ejercicio 2010
- . Empresas excluidas del perímetro de consolidación ejercicios 2010 y 2011

Grupo Consorcio de la Zona Franca de Vigo

- . Empresas incluidas en el perímetro de consolidación ejercicio 2010 y 2011
- . Empresas excluidas del perímetro de consolidación ejercicio 2011
- . Empresas excluidas del perímetro de consolidación ejercicio 2010

Grupo Correos y Telégrafos

- . Empresas incluidas en el perímetro de consolidación ejercicios 2010 y 2011

Grupo Entidad Pública Empresarial del Suelo

- . Empresas incluidas en el perímetro de consolidación ejercicio 2011
- . Empresas excluidas del perímetro de consolidación ejercicio 2011

- . Empresas incluidas en el perímetro de consolidación ejercicio 2010
- . Empresas excluidas del perímetro de consolidación ejercicio 2010

Grupo Red.es

- . Empresas incluidas en el perímetro de consolidación ejercicios 2010 y 2011

Grupo Informa

- . Empresas incluidas en el perímetro de consolidación ejercicio 2011
- . Empresas excluidas del perímetro de consolidación ejercicios 2010 y 2011
- . Empresas incluidas en el perímetro de consolidación ejercicio 2010

Grupo Radiotelevisión Española

- . Empresas incluidas en el perímetro de consolidación ejercicios 2010 y 2011

Grupo Renfe Operadora

- . Empresas incluidas en el perímetro de consolidación ejercicio 2011
- . Empresas incluidas en el perímetro de consolidación ejercicio 2010

Grupo Sociedad de Salvamento y Seguridad Marítima

- . Empresas incluidas en el perímetro de consolidación ejercicios 2010 y 2011
- . Empresas excluidas del perímetro de consolidación ejercicios 2010 y 2011

Grupo Sociedad Estatal Loterías y Apuestas del Estado

- . Empresas incluidas en el perímetro de consolidación ejercicios 2011

Grupo Sociedad Estatal de Participaciones Industriales

- . Empresas incluidas en el perímetro de consolidación ejercicio 2011
- . Empresas excluidas del perímetro de consolidación ejercicio 2011
- . Empresas incluidas en el perímetro de consolidación ejercicio 2010
- . Empresas excluidas del perímetro de consolidación ejercicio 2010

Grupo Compañía Española de Seguros de Crédito a la Exportación

- . Empresas incluidas en el perímetro de consolidación ejercicio 2011
- . Empresas incluidas en el perímetro de consolidación ejercicio 2010

. Empresas excluidas del perímetro de consolidación ejercicio 2010 y 2011

Grupo Instituto de Crédito Oficial

. Empresas incluidas en el perímetro de consolidación ejercicio 2011

. Empresas incluidas en el perímetro de consolidación ejercicio 2010

V. AUDITORÍA DE CUENTAS

V.1. Ejecución Plan de Auditoría de la IGAE cuentas anuales individuales y consolidadas.

V.2. Auditoría de las cuentas anuales individuales por firmas privadas

V.3. Auditoría de las cuentas anuales individuales por la IGAE

V.4. Opinión de los informes de auditoría de las cuentas anuales individuales

V.5. Empresas estatales sin auditar o sin acompañar el informe de auditoría

V.6. Auditoría de las cuentas anuales consolidadas

V.7. Opinión de los informes de auditoría de las cuentas anuales consolidadas

INTRODUCCIÓN Y METODOLOGÍA

I. INVENTARIO DE EMPRESAS ESTATALES

1. Clasificaciones

I.1.1. Clasificación económica de las empresas estatales

I.1.2. Clasificación jurídica de las empresas estatales

I.1.3. Distribución de las empresas estatales por secciones de actividad y forma jurídica

I.1.4. Distribución de las empresas estatales por dependencia y adscripción ministerial

I.1.5. Distribución de las empresas estatales clasificadas por su forma jurídica en función de su consideración Contabilidad Nacional (SEC 95)

2. Pertenencia a grupos consolidables estatales

3. Estructura de dominio

I.3.1. Distribución del grado de propiedad estatal

4. Variaciones en el inventario

I.4.1. Variaciones en el inventario de empresas estatales por dependencias ministeriales.

5. Incidencia de los planes de racionalización del Sector Público Empresarial

I.5.1. Incidencia de los Planes de Racionalización del Sector Público Empresarial (A.C.M. 30/4/2010 y A.C.M. 16/3/2012)

I.5.2. Medidas de los Planes de Racionalización del Sector Público Empresarial (A.C.M. 30/4/2010 y A.C.M. 16/3/2012)

6. Serie histórica del inventario 2002-2011

I.6.1. Inventario de empresas estatales 2002-2011

I.6.2. Variaciones en el inventario 2002-2011

I.6.3. Causas de las variaciones del inventario 2002-2011

II. ALCANCE DEL INFORME DE EMPRESAS ESTATALES

1. Entidades tratadas y no tratadas. Cobertura

II.1.1. Cobertura de las empresas tratadas por secciones del CNAE

II.1.2. Cobertura de las empresas tratadas por forma jurídica

II.1.3. Cobertura de las empresas tratadas por dependencia ministerial

II.1.4. Distribución ministerial y cobertura de las entidades tratadas

II.1.5. Distribución de las entidades tratadas por secciones y dependencia ministerial

2. Tamaño y modelos de cuentas

II.2.1. Modelos utilizados por las empresas estatales en la presentación de las cuentas anuales

II.2.2. Distribución de las entidades tratadas en función de la plantilla

II.2.3. Distribución de las entidades tratadas en función de la cifra de negocios

II.2.4. Distribución de las entidades tratadas en función de la cifra de activo

II.2.5. Tamaño de las empresas estatales

3. Grado de participación

II.3.1. Grado de participación estatal nominal

II.3.2. Grado de participación estatal nominal por dependencias ministeriales

II.3.3. Principales magnitudes de las empresas estatales según la participación estatal nominal

II.3.4. Grado de participación estatal efectiva

II.3.5. Grado de participación estatal efectiva por dependencias ministeriales

II.3.6. Principales magnitudes de las empresas estatales según la participación estatal efectiva

4. Ranking

II.4.1. Entidades según el signo del resultado

II.4.2. Desagregación del resultado

II.4.3. Concentración de resultado

5. Evolución de las principales magnitudes. Serie 2002-2011

II.5.1. Activo 2002-2011

II.5.2. Fondos propios 2002-2011

II.5.3. Cifra de negocios 2002-2011

II.5.4. Resultados del ejercicio 2002-2011

II.5.5. Recursos humanos 2002-2011

III. INFORMACIÓN A NIVEL AGREGADO

1. Análisis económico-financiero

III.1.1 Distribución de las entidades tratadas por secciones del CNAE y dependencia ministerial

III.1.2. Entidades según el signo del resultado por forma jurídica

III.1.3. Activo por secciones del CNAE

III.1.4. Activo por forma jurídica

III.1.5. Activo por dependencias ministeriales

III.1.6. Pasivo por secciones del CNAE

III.1.7. Pasivo por forma jurídica

- III.1.8. Pasivo por dependencias ministeriales
- III.1.9. Patrimonio neto por secciones de CNAE
- III.1.10. Patrimonio neto por forma jurídica
- III.1.11. Patrimonio neto por dependencias ministeriales
- III.1.12. Cifra de negocios por secciones del CNAE
- III.1.13. Cifra de negocios por forma jurídica
- III.1.14. Cifra de negocios por dependencias ministeriales
- III.1.15. Resultado del ejercicio por secciones del CNAE
- III.1.16. Resultado del ejercicio por forma jurídica
- III.1.17. Resultado del ejercicio por dependencias ministeriales
- III.1.18. Personal por secciones del CNAE
- III.1.19. Personal por forma jurídica
- III.1.20. Personal por dependencias ministeriales

1.1. Entidades no Financieras

- III.1.1.1. Balance de situación
- III.1.1.2. Cuenta de pérdidas y ganancias
- III.1.1.3. EBITDA
- III.1.1.4. Estado de ingresos y gastos reconocidos
- III.1.1.5. Estado total de cambios en el patrimonio neto
- III.1.1.6. Estado de flujos de efectivo
- III.1.1.7. Indicadores económico-financieros
- III.1.1.8. Recursos humanos

1.2. Entidades de Crédito

- III.1.2.1. Balance de situación
- III.1.2.2. Cartera de Negociación
- III.1.2.3. Inversiones crediticias

- III.1.2.4. Cartera de inversión a vencimiento
- III.1.2.5. Derivados de cobertura
- III.1.2.6. Participaciones
- III.1.2.7. Pasivos financieros a coste amortizado
- III.1.2.8. Provisiones
- III.1.2.9. Ajustes por valoración
- III.1.2.10. Cuenta de pérdidas y ganancias
- III.1.2.11. Intereses y rendimientos asimilados
- III.1.2.12. Intereses y cargas asimiladas
- III.1.2.13. Comisiones percibidas y pagadas
- III.1.2.14. Resultado de operaciones financieras
- III.1.2.15. Estado de ingresos y gastos reconocidos
- III.1.2.16. Estado total de cambios en el patrimonio neto
- III.1.2.17. Estado de flujos de efectivo
- III.1.2.18. Recursos Humanos

1.3. Entidades de seguros

- III.1.3.1. Balance de situación
- III.1.3.2. Activos financieros
- III.1.3.3. Préstamos y partidas a cobrar
- III.1.3.4. Inmovilizado
- III.1.3.5. Débitos y partidas a pagar
- III.1.3.6. Provisiones técnicas
- III.1.3.7. Fondos propios
- III.1.3.8. Provisiones técnicas a cubrir
- III.1.3.9. Margen de solvencia
- III.1.3.10. Cuenta de pérdidas y ganancias

- III.1.3.11. Primas imputadas, netas de reaseguro
- III.1.3.12. Siniestralidad del ejercicio, neta de reaseguro
- III.1.3.13. Ingresos del Inmovilizado material y de las inversiones
- III.1.3.14. Gastos del Inmovilizado material y de las inversiones
- III.1.3.15. Estado de ingresos y gastos reconocidos
- III.1.3.16. Estado total de cambios en el patrimonio neto
- III.1.3.17. Estado de flujos de efectivo
- III.1.3.18. Recursos humanos

2. Estudio y distribución de las entidades no financieras

2. 1. Por secciones de CNAE

- III.2.1.1. Distribución de las entidades tratadas
- III.2.1.2. Activo
- III.2.1.3. Inmovilizado intangible
- III.2.1.4. Inmovilizado material e inversiones inmobiliarias
- III.2.1.5. Inversiones financieras a largo plazo
- III.2.1.6. Existencias
- III.2.1.7. Deudores comerciales y otras cuentas a cobrar
- III.2.1.8. Inversiones financieras a corto plazo
- III.2.1.9. Patrimonio neto
- III.2.1.10. Pasivo
- III.2.1.11. Cifra de negocios
- III.2.1.12. Resultado del ejercicio
- III.2.1.13. Indicadores económico-financieros de la situación financiera
- III.2.1.14. Indicadores económico-financieros de estructura
- III.2.1.15. Indicadores económico-financieros de rentabilidad
- III.2.1.16. Indicadores económico-financieros de productividad

III.2.1.17. Recursos humanos

SECCIÓN A Y B: Agricultura e Industrias extractivas

III.2.1.18. Balance de situación

III.2.1.19. Cuenta de pérdidas y ganancias

III.2.1.20. EBITDA

III.2.1.21. Estado de ingresos y gastos reconocidos

III.2.1.22. Estado total de cambios en el patrimonio neto

III.2.1.23. Estado de flujos de efectivo

III.2.1.24. Indicadores económico-financieros

III.2.1.25. Recursos humanos

SECCIÓN C: Industria manufactureras

III.2.1.26. Balance de situación

III.2.1.27. Cuenta de pérdidas y ganancias

III.2.1.28. EBITDA

III.2.1.29. Estado de ingresos y gastos reconocidos

III.2.1.30. Estado total de cambios en el patrimonio neto

III.2.1.31. Estado de flujos de efectivo

III.2.1.32. Indicadores económico-financieros

III.2.1.33. Recursos humanos

SECCIÓN E: Suministro de agua, actividades de saneamiento, gestión de residuos y descontaminación

III.2.1.34. Balance de situación

III.2.1.35. Cuenta de pérdidas y ganancias

III.2.1.36. EBITDA

III.2.1.37. Estado de ingresos y gastos reconocidos

III.2.1.38. Estado total de cambios en el patrimonio neto

III.2.1.39. Estado de flujos de efectivo

III.2.1.40. Indicadores económico-financieros

III.2.1.41. Recursos humanos

SECCIÓN F Y L: Construcción e Inmobiliarias

III.2.1.42. Balance de situación

III.2.1.43. Cuenta de pérdidas y ganancias

III.2.1.44. EBITDA

III.2.1.45. Estado de ingresos y gastos reconocidos

III.2.1.46. Estado total de cambios en el patrimonio neto

III.2.1.47. Estado de flujos de efectivo

III.2.1.48. Indicadores económico-financieros

III.2.1.49. Recursos humanos

SECCIÓN G E I: Comercio al por mayor y al por menor y Hostelería

III.2.1.50. Balance de situación

III.2.1.51. Cuenta de pérdidas y ganancias

III.2.1.52. EBITDA

III.2.1.53. Estado de ingresos y gastos reconocidos

III.2.1.54. Estado total de cambios en el patrimonio neto

III.2.1.55. Estado de flujos de efectivo

III.2.1.56. Indicadores económico-financieros

III.2.1.57. Recursos humanos

SECCIÓN H: Transporte y almacenamiento

Transporte

III.2.1.58. Balance de situación

III.2.1.59. Cuenta de pérdidas y ganancias

III.2.1.60. EBITDA

III.2.1.61. Estado de ingresos y gastos reconocidos

III.2.1.62. Estado total de cambios en el patrimonio neto

III.2.1.63. Estado de flujos de efectivo

III.2.1.64. Indicadores económico-financieros

III.2.1.65. Recursos humanos

Almacenamiento y actividades anexas al transporte

III.2.1.66. Balance de situación

III.2.1.67. Cuenta de pérdidas y ganancias

III.2.1.68. EBITDA

III.2.1.69. Estado de ingresos y gastos reconocidos

III.2.1.70. Estado total de cambios en el patrimonio neto

III.2.1.71. Estado de flujos de efectivo

III.2.1.72. Indicadores económico-financieros

III.2.1.73. Recursos humanos

Actividades postales y de correos

III.2.1.74. Balance de situación

III.2.1.75. Cuenta de pérdidas y ganancias

III.2.1.76. EBITDA

III.2.1.77. Estado de ingresos y gastos reconocidos

III.2.1.78. Estado total de cambios en el patrimonio neto

III.2.1.79. Estado de flujos de efectivo

III.2.1.80. Indicadores económico-financieros

III.2.1.81. Recursos humanos

SECCIÓN J: Información y comunicaciones

III.2.1.82. Balance de situación

III.2.1.83. Cuenta de pérdidas y ganancias

III.2.1.84. EBITDA

III.2.1.85. Estado de ingresos y gastos reconocidos

III.2.1.86. Estado total de cambios en el patrimonio neto

III.2.1.87. Estado de flujos de efectivo

III.2.1.88. Indicadores económico-financieros

III.2.1.89. Recursos humanos

SECCIÓN K: Actividades financieras y de seguros

III.2.1.90. Balance de situación

III.2.1.91. Cuenta de pérdidas y ganancias

III.2.1.92. EBITDA

III.2.1.93. Estado de ingresos y gastos reconocidos

III.2.1.94. Estado total de cambios en el patrimonio neto

III.2.1.95. Estado de flujos de efectivo

III.2.1.96. Indicadores económico-financieros

III.2.1.97. Recursos humanos

SECCIÓN M Y N: Actividades profesionales, científicas y técnicas y Actividades administrativas y servicios auxiliares

III.2.1.98. Balance de situación

III.2.1.99. Cuenta de pérdidas y ganancias

III.2.1.100. EBITDA

III.2.1.101. Estado de ingresos y gastos reconocidos

III.2.1.102. Estado total de cambios en el patrimonio neto

III.2.1.103. Estado de flujos de efectivo

III.2.1.104. Indicadores económico-financieros

III.2.1.105. Recursos humanos

SECCIÓN O Y P: Administración pública y defensa y Educación

III.2.1.106. Balance de situación

III.2.1.107. Cuenta de pérdidas y ganancias

III.2.1.108. EBITDA

III.2.1.109. Estado de ingresos y gastos reconocidos

III.2.1.110. Estado total de cambios en el patrimonio neto

III.2.1.111. Estado de flujos de efectivo

III.2.1.112. Indicadores económico-financieros

III.2.1.113. Recursos humanos

SECCIÓN R: Actividades artísticas, recreativas y de entretenimiento

III.2.1.114. Balance de situación

III.2.1.115. Cuenta de pérdidas y ganancias

III.2.1.116. EBITDA

III.2.1.117. Estado de ingresos y gastos reconocidos

III.2.1.118. Estado total de cambios en el patrimonio neto

III.2.1.119. Estado de flujos de efectivo

III.2.1.120. Indicadores económico-financieros

III.2.1.121. Recursos humanos

Sin actividad económica

III.2.1.122. Balance de situación

III.2.1.123. Cuenta de pérdidas y ganancias

III.2.1.124. EBITDA

III.2.1.125. Estado de ingresos y gastos reconocidos

III.2.1.126. Estado total de cambios en el patrimonio neto

III.2.1.127. Estado de flujos de efectivo

III.2.1.128. Indicadores económico-financieros

III.2.1.129. Recursos humanos

2.2. Por forma jurídica

III.2.2.1. Distribución de las entidades tratadas

III.2.2.2. Activo

III.2.2.3. Inmovilizado intangible

- III.2.2.4. Inmovilizado material e inversiones inmobiliarias
- III.2.2.5. Inversiones financieras a largo plazo
- III.2.2.6. Existencias
- III.2.2.7. Deudores comerciales y otras cuentas a cobrar
- III.2.2.8. Inversiones financieras a corto plazo
- III.2.2.9. Patrimonio neto
- III.2.2.10. Pasivo
- III.2.2.11. Cifra de negocios
- III.2.2.12. Resultado del ejercicio
- III.2.2.13. Indicadores económico-financieros la situación financiera
- III.2.2.14. Indicadores económico-financieros de estructura
- III.2.2.15. Indicadores económico-financieros de rentabilidad
- III.2.2.16. Indicadores económico-financieros de productividad
- III.2.2.17. Recursos humanos

Sociedades Mercantiles estatales asimiladas

- III.2.2.18. Balance de situación
- III.2.2.19. Cuenta de pérdidas y ganancias
- III.2.2.20. EBITDA
- III.2.2.21. Estado de ingresos y gastos reconocidos
- III.2.2.22. Estado total de cambios en el patrimonio neto
- III.2.2.23. Estado de flujos de efectivo
- III.2.2.24. Indicadores económico-financieros
- III.2.2.25. Recursos humanos

Entidades públicas empresariales

- III.2.2.26. Balance de situación
- III.2.2.27. Cuenta de pérdidas y ganancias
- III.2.2.28. EBITDA

- III.2.2.29. Estado de ingresos y gastos reconocidos
- III.2.2.30. Estado total de cambios en el patrimonio neto
- III.2.2.31. Estado de flujos de efectivo
- III.2.2.32. Indicadores económico-financieros
- III.2.2.33. Recursos humanos

Otras entidades de derecho público

- III.2.2.34. Balance de situación
- III.2.2.35. Cuenta de pérdidas y ganancias
- III.2.2.36. EBITDA
- III.2.2.37. Estado de ingresos y gastos reconocidos
- III.2.2.38. Estado total de cambios en el patrimonio neto
- III.2.2.39. Estado de flujos de efectivo
- III.2.2.40. Indicadores económico-financieros
- III.2.2.41. Recursos humanos

Fondos carentes de personalidad jurídica

- III.2.2.42. Balance de situación
- III.2.2.43. Cuenta de pérdidas y ganancias
- III.2.2.44. EBITDA
- III.2.2.45. Estado de ingresos y gastos reconocidos
- III.2.2.46. Estado total de cambios en el patrimonio neto
- III.2.2.47. Estado de flujos de efectivo
- III.2.2.48. Indicadores económico-financieros
- III.2.2.49. Recursos humanos

Consortios del sector público estatal

- III.2.2.50. Balance de situación
- III.2.2.51. Cuenta de pérdidas y ganancias
- III.2.2.52. EBITDA

- III.2.2.53. Estado de ingresos y gastos reconocidos
- III.2.2.54. Estado total de cambios en el patrimonio neto
- III.2.2.55. Estado de flujos de efectivo
- III.2.2.56. Indicadores económico-financieros
- III.2.2.57. Recursos humanos

2.3. Ministerios

- III.2.3.1. Distribución de las entidades tratadas
- III.2.3.2. Activo
- III.2.3.3. Inmovilizado intangible
- III.2.3.4. Inmovilizado material e inversiones inmobiliarias
- III.2.3.5. Inversiones financieras a largo plazo
- III.2.3.6. Existencias
- III.2.3.7. Deudores comerciales y otras cuentas a cobrar
- III.2.3.8. Inversiones financieras a corto plazo
- III.2.3.9. Patrimonio neto
- III.III.2.3.10. Pasivo
- III.2.3.11. Cifra de negocios
- III.2.3.12. Resultado del ejercicio
- III.2.3.13. Indicadores económico-financieros de la situación financiera
- III.2.3.14. Indicadores económico-financieros de estructura
- III.2.3.15. Indicadores económico-financieros de rentabilidad
- III.2.3.16. Indicadores económico-financieros de productividad
- III.2.3.17. Recursos humanos

Economía y Hacienda

- III.2.3.18. Balance de situación
- III.2.3.19. Cuenta de pérdidas y ganancias

III.2.3.20. EBITDA

III.2.3.21. Estado de ingresos y gastos reconocidos

III.2.3.22. Estado total de cambios en el patrimonio neto

III.2.3.23. Estado de flujos de efectivo

III.2.3.24. Indicadores económico-financieros

III.2.3.25. Recursos humanos

Fomento

III.2.3.26. Balance de situación

III.2.3.27. Cuenta de pérdidas y ganancias

III.2.3.28. EBITDA

III.2.3.29. Estado de ingresos y gastos reconocidos

III.2.3.30. Estado total de cambios en el patrimonio neto

III.2.3.31. Estado de flujos de efectivo

III.2.3.32. Indicadores económico-financieros

III.2.3.33. Recursos humanos

Ciencia e Innovación

III.2.3.34. Balance de situación

III.2.3.35. Cuenta de pérdidas y ganancias

III.2.3.36. EBITDA

III.2.3.37. Estado de ingresos y gastos reconocidos

III.2.3.38. Estado total de cambios en el patrimonio neto

III.2.3.39. Estado de flujos de efectivo

III.2.3.40. Indicadores económico-financieros

III.2.3.41. Recursos humanos

Industria, Turismo y Comercio

III.2.3.42. Balance de situación

III.2.3.43. Cuenta de pérdidas y ganancias

III.2.3.44. EBITDA

III.2.3.45. Estado de ingresos y gastos reconocidos

III.2.3.46. Estado total de cambios en el patrimonio neto

III.2.3.47. Estado de flujos de efectivo

III.2.3.48. Indicadores económico-financieros

III.2.3.49. Recursos humanos

Defensa

III.2.3.50. Balance de situación

III.2.3.51. Cuenta de pérdidas y ganancias

III.2.3.52. EBITDA

III.2.3.53. Estado de ingresos y gastos reconocidos

III.2.3.54. Estado total de cambios en el patrimonio neto

III.2.3.55. Estado de flujos de efectivo

III.2.3.56. Indicadores económico-financieros

III.2.3.57. Recursos humanos

Cultura

III.2.3.58. Balance de situación

III.2.3.59. Cuenta de pérdidas y ganancias

III.2.3.60. EBITDA

III.2.3.61. Estado de ingresos y gastos reconocidos

III.2.3.62. Estado total de cambios en el patrimonio neto

III.2.3.63. Estado de flujos de efectivo

III.2.3.64. Indicadores económico-financieros

III.2.3.65. Recursos humanos

Medio Ambiente y Medio Rural y Marino

III.2.3.66. Balance de situación

III.2.3.67. Cuenta de pérdidas y ganancias

III.2.3.68. EBITDA

III.2.3.69. Estado de ingresos y gastos reconocidos

III.2.3.70. Estado total de cambios en el patrimonio neto

III.2.3.71. Estado de flujos de efectivo

III.2.3.72. Indicadores económico-financieros

III.2.3.73. Recursos humanos

IV. INFORMACIÓN A NIVEL CONSOLIDADO

1. Procedimiento y alcance

IV.1.1. Hoja de trabajo Balance consolidado

IV.1.2. Hoja de trabajo Cuenta de pérdidas y ganancias consolidada

IV.1.3. Hoja de trabajo Estado de ingresos y gastos reconocidos consolidado

IV.1.4. Hoja de trabajo Estado total de cambios en el patrimonio neto consolidado

IV.1.5. Hoja de trabajo Estado de flujos de efectivo consolidado

2. Análisis de los estados consolidados

IV.2.1. Balance consolidado

IV.2.2. Activo

IV.2.3. Inmovilizado material e inversiones inmobiliarias

IV.2.4. Inversiones en empresas del grupo y asociadas a largo plazo

IV.2.5. Inversiones financieras a largo plazo

IV.2.6. Deudores comerciales no corrientes

IV.2.7. Activos no corrientes mantenidos para la venta

IV.2.8. Deudores comerciales y otras cuentas a cobrar

IV.2.9. Inversiones financieras a corto plazo

IV.2.10. Fondos propios

IV.2.11. Reservas

- IV.2.12. Ajustes por cambio de valor
- IV.2.13. Subvenciones, donaciones y legados recibidos
- IV.2.14. Socios externos
- IV.2.15. Provisiones a largo plazo
- IV.2.16. Deudas a largo plazo
- IV.2.17. Cuenta de Pérdidas y ganancias consolidada
- IV.2.18. Importe neto de la cifra de negocios
- IV.2.19. EBITDA
- IV.2.20. Resultado de explotación
- IV.2.21. Resultado financiero
- IV.2.22. Resultado antes de impuestos
- IV.2.23. Resultado consolidado del ejercicio
- IV.2.24. Resultado atribuido a la sociedad dominante
- IV.2.25. Resultado atribuido a socios externos

3. Información de los grupos consolidables

Grupo Administrador de Infraestructuras Ferroviarias

- IV.3.1. Balance consolidado
- IV.3.2. Cuenta de pérdidas y ganancias consolidada
- IV.3.3. EBITDA
- IV.3.4. Estado de ingresos y gastos reconocidos consolidado
- IV.3.5. Estado total de cambios en el patrimonio neto consolidado
- IV.3.6. Estado de flujos de efectivo consolidado
- IV.3.7. Indicadores económico-financieros
- IV.3.8. Recursos humanos

Grupo Aeropuertos Españoles y Navegación Aérea

IV.3.9. Balance consolidado

IV.3.10. Cuenta de pérdidas y ganancias consolidada

IV.3.11. EBITDA

IV.3.12. Estado de ingresos y gastos reconocidos consolidado

IV.3.13. Estado total de cambios en el patrimonio neto consolidado

IV.3.14. Estado de flujos de efectivo consolidado

IV.3.15. Indicadores económico-financieros

IV.3.16. Recursos humanos

Grupo Aguas de la Cuenca del Ebro

IV.3.17. Balance consolidado

IV.3.18. Cuenta de pérdidas y ganancias consolidada

IV.3.19. EBITDA

IV.3.20. Estado de ingresos y gastos reconocidos consolidado

IV.3.21. Estado total de cambios en el patrimonio neto consolidado

IV.3.22. Estado de flujos de efectivo consolidado

IV.3.23. Indicadores económico-financieros

IV.3.24. Recursos humanos

Grupo Autoridad Portuaria de Barcelona

IV.3.25. Balance consolidado

IV.3.26. Cuenta de pérdidas y ganancias consolidada

IV.3.27. EBITDA

IV.3.28. Estado de ingresos y gastos reconocidos consolidado

IV.3.29. Estado total de cambios en el patrimonio neto consolidado

IV.3.30. Estado de flujos de efectivo consolidado

IV.3.31. Indicadores económico-financieros

IV.3.32. Recursos humanos

Grupo Autoridad Portuaria de Cartagena

IV.3.33. Balance consolidado

IV.3.34. Cuenta de pérdidas y ganancias consolidada

IV.3.35. EBITDA

IV.3.36. Estado de ingresos y gastos reconocidos consolidado

IV.3.37. Estado total de cambios en el patrimonio neto consolidado

IV.3.38. Estado de flujos de efectivo consolidado

IV.3.39. Indicadores económico-financieros

IV.3.40. Recursos humanos

Grupo Autoridad Portuaria de Gijón

IV.3.41. Balance consolidado

IV.3.42. Cuenta de pérdidas y ganancias consolidada

IV.3.43. EBITDA

IV.3.44. Estado de ingresos y gastos reconocidos consolidado

IV.3.45. Estado total de cambios en el patrimonio neto consolidado

IV.3.46. Estado de flujos de efectivo consolidado

IV.3.47. Indicadores económico-financieros

IV.3.48. Recursos humanos

Grupo Autoridad Portuaria de Valencia

IV.3.49. Balance consolidado

IV.3.50. Cuenta de pérdidas y ganancias consolidada

IV.3.51. EBITDA

IV.3.52. Estado de ingresos y gastos reconocidos consolidado

IV.3.53. Estado total de cambios en el patrimonio neto consolidado

IV.3.54. Estado de flujos de efectivo consolidado

IV.3.55. Indicadores económico-financieros

IV.3.56. Recursos humanos

Grupo Consorcio de la Zona Franca de Cádiz

IV.3.57. Balance consolidado

IV.3.58. Cuenta de pérdidas y ganancias consolidada

IV.3.59. EBITDA

IV.3.60. Estado de ingresos y gastos reconocidos consolidado

IV.3.61. Estado total de cambios en el patrimonio neto consolidado

IV.3.62. Estado de flujos de efectivo consolidado

IV.3.63. Indicadores económico-financieros

IV.3.64. Recursos humanos

Grupo Consorcio de la Zona Franca de Vigo

IV.3.65. Balance consolidado

IV.3.66. Cuenta de pérdidas y ganancias consolidada

IV.3.67. EBITDA

IV.3.68. Estado de ingresos y gastos reconocidos consolidado

IV.3.69. Estado total de cambios en el patrimonio neto consolidado

IV.3.70. Estado de flujos de efectivo consolidado

IV.3.71. Indicadores económico-financieros

IV.3.72. Recursos humanos

Grupo Correos y Telégrafos

IV.3.73. Balance consolidado

IV.3.74. Cuenta de pérdidas y ganancias consolidada

IV.3.75. EBITDA

IV.3.76. Estado de ingresos y gastos reconocidos consolidado

IV.3.77. Estado total de cambios en el patrimonio neto consolidado

IV.3.78. Estado de flujos de efectivo consolidado

IV.3.79. Indicadores económico-financieros

IV.3.80. Recursos humanos

Grupo Entidad Pública Empresarial del Suelo

IV.3.81. Balance consolidado

IV.3.82. Cuenta de pérdidas y ganancias consolidada

IV.3.83. EBITDA

IV.3.84. Estado de ingresos y gastos reconocidos consolidado

IV.3.85. Estado total de cambios en el patrimonio neto consolidado

IV.3.86. Estado de flujos de efectivo consolidado

IV.3.87. Indicadores económico-financieros

IV.3.88. Recursos humanos

Grupo Entidad Pública Empresarial Red.es

IV.3.89. Balance consolidado

IV.3.90. Cuenta de pérdidas y ganancias consolidada

IV.3.91. EBITDA

IV.3.92. Estado de ingresos y gastos reconocidos consolidado

IV.3.93. Estado total de cambios en el patrimonio neto consolidado

IV.3.94. Estado de flujos de efectivo consolidado

IV.3.95. Indicadores económico-financieros

IV.3.96. Recursos humanos

Grupo Informa, D&B

IV.3.97. Balance consolidado

IV.3.98. Cuenta de pérdidas y ganancias consolidada

IV.3.99. EBITDA

IV.3.100. Estado de ingresos y gastos reconocidos consolidado

IV.3.101. Estado total de cambios en el patrimonio neto consolidado

IV.3.102. Estado de flujos de efectivo consolidado

IV.3.103. Indicadores económico-financieros

IV.3.104. Recursos humanos

Grupo Sociedad Estatal Loterías y Apuestas del Estado

IV.3.105. Balance consolidado

IV.3.106. Cuenta de pérdidas y ganancias consolidada

IV.3.107. EBITDA

IV.3.108. Estado de ingresos y gastos reconocidos consolidado

IV.3.109. Estado total de cambios en el patrimonio neto consolidado

IV.3.110. Estado de flujos de efectivo consolidado

IV.3.111. Indicadores económico-financieros

IV.3.112. Recursos humanos

Grupo Radio Televisión Española

IV.3.113. Balance consolidado

IV.3.114. Cuenta de pérdidas y ganancias consolidada

IV.3.115. EBITDA

IV.3.116. Estado de ingresos y gastos reconocidos consolidado

IV.3.117. Estado total de cambios en el patrimonio neto consolidado

IV.3.118. Estado de flujos de efectivo consolidado

IV.3.119. Indicadores económico-financieros

IV.3.120. Recursos humanos

Grupo Renfe-Operadora

IV.3.121. Balance consolidado

IV.3.122. Cuenta de pérdidas y ganancias consolidada

IV.3.123. EBITDA

IV.3.124. Estado de ingresos y gastos reconocidos consolidado

IV.3.125. Estado total de cambios en el patrimonio neto consolidado

IV.3.126. Estado de flujos de efectivo consolidado

IV.3.127. Indicadores económico-financieros

IV.3.128. Recursos humanos

Grupo Sociedad de Salvamento y Seguridad Marítima

IV.3.129. Balance consolidado

IV.3.130. Cuenta de pérdidas y ganancias consolidada

IV.3.131. EBITDA

IV.3.132. Estado de ingresos y gastos reconocidos consolidado

IV.3.133. Estado total de cambios en el patrimonio neto consolidado

IV.3.134. Estado de flujos de efectivo consolidado

IV.3.135. Indicadores económico-financieros

IV.3.136. Recursos humanos

Grupo Sociedad Estatal de Participaciones Industriales

IV.3.137. Balance consolidado

IV.3.138. Cuenta de pérdidas y ganancias consolidada

IV.3.139. EBITDA

IV.3.140. Estado de ingresos y gastos reconocidos consolidado

IV.3.141. Estado total de cambios en el patrimonio neto consolidado

IV.3.142. Estado de flujos de efectivo consolidado

IV.3.143. Indicadores económico-financieros

IV.3.144. Recursos humanos

Información Consolidada Grupo CESCE

IV.3.145. Balance consolidado

IV.3.146. Cuenta de pérdidas y ganancias consolidada

IV.3.147. Estado de ingresos y gastos reconocidos consolidado

IV.3.148. Estado total de cambios en el patrimonio neto consolidado

IV.3.149. Estado de flujos de efectivo consolidado

IV.3.150. Recursos humanos

Información Consolidada Grupo ICO

IV.3.151. Balance de situación consolidado

IV.3.152. Cuenta de pérdidas y ganancias consolidada

IV.3.153. Estado de ingresos y gastos reconocidos consolidado

IV.3.154. Estado total de cambios en el patrimonio neto consolidado

IV.3.155. Estado de flujos de efectivo consolidado

IV.3.156. Recursos humanos

V. AUDITORÍA

V.1. Ejecución Plan de Auditoría de la IGAE cuentas anuales individuales y consolidadas

V.2. Alcance de la auditoría de las cuentas anuales individuales

V.3. Opinión en los informes de auditoría de las cuentas anuales individuales

V.4. Alcance de la auditoría de las cuentas anuales consolidadas

V.5. Opinión de los informes de auditoría de las cuentas anuales consolidadas

INTRODUCCIÓN Y METODOLOGÍA

I. INVENTARIO DE EMPRESAS ESTATALES

1. Clasificaciones

I.1.1. Clasificación económica de las empresas estatales

I.1.2. Clasificación jurídica de las empresas estatales

I.1.3. Clasificación por dependencia ministerial de las empresas estatales

2. Pertenencia a grupos consolidables estatales

3. Estructura de dominio

4. Variaciones en el inventario

5. Incidencia de los planes de racionalización del Sector Público Empresarial

6. Serie histórica del inventario 2002-2011

I.6.1. Inventario de empresas estatales 2002-2011

I.6.2. Variaciones en el inventario empresas estatales 2002-2011

II. ALCANCE DEL INFORME DE EMPRESAS ESTATALES

1. Entidades tratadas y no tratadas. Cobertura

II.1.1. Cobertura de las empresas tratadas por secciones del CNAE

II.1.2. Cobertura de las empresas tratadas por forma jurídica

II.1.3. Cobertura de las empresas tratadas por dependencia ministerial

2. Tamaño y modelos de cuentas

II.2.1. Modelos utilizados por las empresas estatales en la presentación de las cuentas anuales

II.2.2. Tamaño de las empresas estatales

3. Grado de participación

II.3.1. Grado de participación estatal nominal

II.3.2. Grado de participación estatal nominal por dependencias ministeriales

II.3.3. Grado de participación estatal efectiva

II.3.4. Grado de participación estatal efectiva por dependencias ministeriales

4. Ranking

5. Evolución de las principales magnitudes. Serie 2002-2011

II.5.1. Activo 2002-2011

II.5.2. Fondos propios 2002-2011

II.5.3. Cifra de negocios 2002-2011

II.5.4. Resultados del ejercicio 2002-2011

II.5.5. Recursos humanos 2002-2011

III. INFORMACIÓN A NIVEL AGREGADO

1. Análisis económico-financiero

III.1.1. Activo por secciones de CNAE

III.1.2. Activo por forma jurídica

III.1.3. Activo por dependencias ministeriales

III.1.4. Pasivo por secciones de CNAE

III.1.5. Pasivo por forma jurídica

III.1.6. Pasivo por dependencias ministeriales

III.1.7. Patrimonio neto por secciones de CNAE

III.1.8. Patrimonio neto por forma jurídica

III.1.9. Patrimonio neto por dependencias ministeriales

- III.1.10. Cifra de negocios por secciones de CNAE
- III.1.11. Cifra de negocios por forma jurídica
- III.1.12. Cifra de negocios por dependencias ministeriales
- III.1.13. Resultado del ejercicio por secciones de CNAE
- III.1.14. Resultado del ejercicio por forma jurídica
- III.1.15. Resultado del ejercicio por dependencias ministeriales
- III.1.16. Personal por secciones del CNAE
- III.1.17. Personal por forma jurídica
- III.1.18. Personal por dependencias ministeriales

1.1. Entidades no Financieras

- III.1.1.1. Balance de situación
- III.1.1.2. Resultados
- III.1.1.3. Recursos humanos
- III.1.1.4. Órgano de Administración

1.2. Entidades de Crédito

- Estructura de dominio
- III.1.2.1. Balance de situación
- III.1.2.2. Inversiones crediticias
- III.1.2.3. Pasivos financieros a coste amortizado
- III.1.2.4. Resultados
- III.1.2.5. Recursos Humanos
- III.1.2.6. Órgano de Administración

1.3. Entidades de seguros

- Estructura de dominio
- III.1.3.1. Balance de situación
- III.1.3.2. Resultados
- III.1.3.3. Recursos humanos

III.1.3.4. Órgano de Administración

2. Estudio y distribución de las entidades no financieras

2. 1. Por secciones de CNAE

III.2.1.1. Distribución de las entidades tratadas

III.2.1.2. Activo

III.2.1.3. Patrimonio neto

III.2.1.4. Cifra de negocios

III.2.1.5. Resultado del ejercicio

III.2.1.6. Recursos humanos

Sección A y B: Agricultura e industrias extractivas

Estructura de dominio

Sección C: Industrias manufactureras

Estructura de dominio

Sección E: Suministro de agua, actividades de saneamiento, gestión de residuos y descontaminación

Estructura de dominio

Sección F y L: Construcción e Inmobiliarias

Estructura de dominio

Sección G e Y: Comercio al por mayor y al por menor y Hostelería

Estructura de dominio

Sección H: Transporte y almacenamiento

Estructura de dominio

Sección J: Información y comunicaciones

Estructura de dominio

Sección K: Actividades financieras

Estructura de dominio

Sección M y N: Actividades profesionales, científicas y técnicas y Actividades administrativas y servicios auxiliares

Estructura de dominio

Sección O y P: Administración pública y defensa y Educación

Estructura de dominio

Sección R: Actividades artísticas, recreativas y de entretenimiento

Estructura de dominio

Sin actividad económica

Estructura de dominio

2.2. Por forma jurídica

III.2.2.1. Distribución de las entidades tratadas

III.2.2.2. Activo

III.2.2.3. Patrimonio neto

III.2.2.4. Cifra de negocios

III.2.2.5. Resultado del ejercicio

III.2.2.6. Recursos humanos

2.3. Ministerios

III.2.3.1. Distribución de las entidades tratadas

III.2.3.2. Activo

III.2.3.3. Patrimonio neto

III.2.3.4. Cifra de negocios

III.2.3.5. Resultado del ejercicio

III.2.3.6. Recursos humanos

IV. INFORMACIÓN A NIVEL CONSOLIDADO

1. PROCEDIMIENTO Y ALCANCE

2. ANÁLISIS DE LOS ESTADOS CONSOLIDADOS

IV.2.1. Activo

IV.2.2. Fondos propios

[IV.2.3. Socios externos](#)

[IV.2.4. Resultado atribuido a la sociedad dominante](#)

[IV.2.5. Resultado atribuido a los socios externos](#)

3. INFORMACIÓN DE GRUPOS CONSOLIDABLES

Grupo Administrador de Infraestructuras Ferroviarias

[. Estructura de dominio](#)

Grupo Aeropuertos Españoles y Navegación Aérea

[. Estructura de dominio](#)

Grupo Aguas de la Cuenca del Ebro

[. Estructura de dominio](#)

Grupo Autoridad Portuaria de Barcelona

[. Estructura de dominio](#)

Grupo Autoridad Portuaria de Cartagena

[. Estructura de dominio](#)

Grupo Autoridad Portuaria de Gijón

[. Estructura de dominio](#)

Grupo Autoridad Portuaria de Valencia

[. Estructura de dominio](#)

Grupo Consorcio de la Zona Franca de Cádiz

[. Estructura de dominio](#)

Grupo Consorcio de la Zona Franca de Vigo

[. Estructura de dominio](#)

Grupo Correos y Telégrafos

[. Estructura de dominio](#)

Grupo Entidad Pública Empresarial del Suelo

[. Estructura de dominio](#)

Grupo Entidad Pública Empresarial Red.es

[. Estructura de dominio](#)

Grupo Informa, D & B

[. Estructura de dominio](#)

Grupo Sociedad Estatal Loterías y Apuestas del Estado

[. Estructura de dominio](#)

Grupo Radio Televisión Española

[. Estructura de dominio](#)

Grupo Renfe-Operadora

[. Estructura de dominio](#)

Grupo Sociedad de Salvamento y Seguridad Marítima

[. Estructura de dominio](#)

Grupo Sociedad Estatal De Participaciones Industriales

[. Estructura de dominio](#)

Anexo Información Consolidada Grupo CESCE

[. Estructura de dominio](#)

Anexo Información Consolidada Grupo ICO

[. Estructura de dominio](#)

V. AUDITORÍA

[V.1. Auditoría de las cuentas anuales individuales por firmas privadas](#)

[V.2. Alcance de la auditoría de las cuentas anuales individuales](#)

[V.3. Informes de auditoría de las cuentas anuales individuales](#)

[V.4. Opinión de los informes de auditoría de las cuentas anuales individuales](#)

[V.5. Alcance de la auditoría de las cuentas anuales consolidadas](#)

[V.6. Opinión de los informes de auditoría de las cuentas anuales consolidadas](#)

INTRODUCCIÓN Y METODOLOGÍA

La Intervención General de la Administración del Estado (IGAE) elabora para cada ejercicio esta publicación, con la finalidad de servir de documento de consulta de la información económico-financiera del Sector Público Empresarial Estatal. El estudio se realiza en la Central de Información Contable de Empresas y Fundaciones Públicas (CICEP) ubicada en la Subdirección General de Intervención, Fiscalización y Análisis Jurídico en otras Áreas Económicas Financieras, teniendo como base el tratamiento de la información que remiten las empresas estatales, de acuerdo con la legislación vigente.

La Orden EHA/2043/2010, de 22 de julio, regula el procedimiento de remisión de las cuentas anuales y demás información que las entidades del Sector Público Empresarial y Fundacional del Estado han de rendir al Tribunal de Cuentas, y de la información de carácter anual y trimestral a remitir a la IGAE, disponiendo de un nuevo procedimiento en el cual la remisión de toda la información se realiza a través de medios informáticos y telemáticos habilitados a tal efecto, concretamente a través de la aplicación CICEP.red.

Respecto al colectivo de entidades objeto de estudio en esta publicación, resulta obligada la referencia a la Ley 47/2003, de 26 de noviembre, General Presupuestaria (LGP), que en su artículo 1, regula el régimen presupuestario, económico-financiero, de contabilidad, intervención y de control financiero del Sector Público Estatal. Bajo este marco conceptual, la citada Ley delimita el Sector Público Estatal en categorías

jurídico-administrativas generales, por un lado y atendiendo a criterios de índole económico-contable, por otro.

Sobre el marco jurídico que estableció la Ley 6/1997, de 14 de abril, de Organización y Funcionamiento de la Administración General del Estado (LOFAGE), la LGP establece en su artículo 3, los distintos entes integrantes del Sector Público clasificándolos en tres subsectores:

1. Sector Público Administrativo
2. Sector Público Empresarial
3. Sector Público Fundacional.

El Sector Público Empresarial lo integran, de acuerdo con el apartado 2 del artículo 3 de la LGP:

- a) Las Entidades Públicas Empresariales.
- b) Las Sociedades Mercantiles Estatales.
- c) Las Entidades Estatales de derecho público distintas a los Organismos Autónomos y a las Entidades Públicas Empresariales, cuando no estén incluidas en el Sector Público Administrativo, y
- d) Los Consorcios, cuando no estén incluidos en el Sector Público Administrativo.

A las **Entidades Públicas Empresariales** se refiere el artículo 166.1.a) de la Ley 33/2003, de 3 de noviembre, del Patrimonio de las Administraciones Públicas (LPAP), y el artículo 53 de la LOFAGE las define como organismos públicos a los que se les encomienda la realización de actividades prestacionales, la gestión de servicios o la producción de bienes de interés público susceptibles de contraprestación económica. Se rigen por el Derecho privado, excepto en la formación de la voluntad de sus órganos, en el ejercicio de potestades administrativas que tengan atribuidas y en los aspectos específicamente regulados para las mismas en la LOFAGE, en sus estatutos y en la legislación presupuestaria.

Las **Sociedades Mercantiles Estatales** aparecen definidas en el artículo 166.1.c) de la LPAP, entendiéndose por tales aquellas en las que la participación, directa o indirecta, en su capital de las entidades que integran el Sector Público Estatal sea superior al 50 por

100. El artículo 166.2 de la LPAP, sujeta a las Sociedades Mercantiles Estatales, con forma de Sociedad Anónima, cuyo capital sea en su totalidad de titularidad, directa o indirecta, de la Administración General del Estado o de sus organismos públicos, al régimen de la LPAP y al ordenamiento jurídico privado, salvo en materias en las que sean de aplicación la normativa presupuestaria, contable, de control financiero y de contratación.

El apartado c) del artículo 3.2 de la LGP incluye a otras **Entidades Estatales de derecho público** y a los **Consortios** dotados de personalidad jurídica propia que no están incluidos como Sector Público Administrativo al cumplir alguna de las dos características siguientes:

- Que su actividad principal consista en la producción en régimen de mercado de bienes y servicios destinados al consumo individual o colectivo, o que no efectúen operaciones de redistribución de la renta y de la riqueza nacional.
- Que se financien mayoritariamente con ingresos comerciales, entendiéndose como tales a los efectos de la LGP, los ingresos, cualesquiera que sea su naturaleza, obtenidos como contrapartida de las entregas de bienes o prestación de servicios.

El artículo 166.1.b) de la LPAP recoge a las **Entidades de Derecho Público** vinculadas a la Administración General del Estado o a sus organismos públicos cuyos ingresos provengan, al menos en un 50 por 100 de operaciones realizadas en el mercado. Estas entidades se rigen por sus disposiciones específicas y aplican el Plan General de Contabilidad de la empresa española.

Respecto a los **Consortios** dotados de personalidad jurídica propia, la LGP dispone, en su artículo 2.1 h), que se considerará que forman parte del Sector Público Estatal cuando uno o varios sujetos del Sector Público Estatal hayan aportado mayoritariamente a los mismos dinero, bienes o industria, o se haya comprometido, en el momento de su constitución, a financiar mayoritariamente dicho ente y siempre que sus actos estén sujetos directa o indirectamente al poder de decisión de un órgano del Estado. Es decir, la LGP establece la exigencia tanto de dominio financiero como de dominio político para que un Consorcio tenga la consideración del Sector Público Estatal. Los Consortios del Sector Público Empresarial aplican el Plan General de Contabilidad de la empresa española.

Por último, el apartado 2 del artículo 2 de la LGP, recoge los **Fondos carentes de personalidad jurídica** propia cuya dotación se efectúe mayoritariamente desde los Presupuestos Generales del Estado. Su gestión corresponde a un órgano de la Administración del Estado.

En relación al colectivo en concreto que aborda esta publicación, a 31 de diciembre de 2011, el inventario se compone de un total de 233 Empresas Estatales, de las que 14 son Entidades Públicas Empresariales, 175 Sociedades Mercantiles Estatales, 35 Entidades Estatales de Derecho Público, 2 Consorcios y 7 Fondos carentes de personalidad jurídica.

En el presente estudio han sido tratadas el 91,85 por 100 de las Empresas Estatales inventariadas a 31 de diciembre del 2011, analizándose su información económico-financiera de forma comparativa con el ejercicio anterior, puesto que en la rendición de sus cuentas así se contempla, recogiendo sólo información del año 2011 para las entidades que han causado alta en el inventario a lo largo del ejercicio.

Esta publicación varía en algún aspecto la estructura de ediciones anteriores dividiéndose el contenido del informe en **cinco epígrafes**:

En primer lugar en el **capítulo I** se ofrece una visión general del inventario de empresas estatales, así como su clasificación bajo distintos criterios: económico, jurídico, ministerial o según su consideración en Contabilidad Nacional. Asimismo, se ofrece una visión del mismo clasificando las empresas por su pertenencia a grupos consolidables estatales.

En este capítulo primero se recoge además, la estructura de dominio de las empresas estatales, incorporando como información complementaria, la de las entidades con participación minoritaria.

Se cierra este capítulo I con las variaciones, altas y bajas, producidas en el inventario a lo largo de una serie de 10 años, detallándose las ocurridas a lo largo del ejercicio objeto de estudio, con especial referencia a la incidencia que ha tenido en el mismo el Plan de Racionalización del Sector Público Empresarial aprobado por Acuerdo de Consejo de Ministros de 30 de abril de 2010. Asimismo, se proporciona un avance del grado de cumplimiento o ejecución de las medidas adoptadas en el Acuerdo del Consejo de Ministros de 16 de marzo de 2012, por el que se aprueba el Plan de Reestructuración y

Racionalización del Sector Público Empresarial. Las medidas contempladas en este Acuerdo de Consejo de Ministros se han iniciado a partir del año 2012, por lo que en este informe todavía no se recogen sus efectos.

El **capítulo II** de la publicación recoge el alcance del informe económico-financiero de las empresas estatales tratadas. En concreto ofrece la cobertura respecto a distintas magnitudes, el tamaño de las empresas, la distribución de las entidades según el grado de participación, el ranking de los resultados por intervalos y la evolución de las magnitudes a lo largo de los últimos 10 años (serie 2002-2011).

Asimismo, al realizarse la rendición de cuentas telemáticamente con modelos normalizados a través de la aplicación CICEPred, se facilita un estudio de los modelos de cuentas utilizados: normales, abreviados, pymes, o mixtos.

El **capítulo III** presenta el análisis económico-financiero a nivel agregado, mediante la integración de las cuentas anuales individuales de las empresas estatales. El estudio se realiza en primer lugar en función de su régimen contable: entidades no financieras, de crédito y de seguros y en un segundo lugar para el colectivo de empresas estatales no financieras, ofreciendo información más detallada de las principales magnitudes, agregando la información de las empresas en función de distintas clasificaciones: secciones de CNAE, forma jurídica o dependencia ministerial.

En el **capítulo IV** el estudio del Sector Público Empresarial se realiza a nivel consolidado, donde se procede a la integración de las cuentas anuales consolidadas de los grupos de empresas estatales que han de elaborar este tipo de cuentas y de las cuentas individuales de las empresas estatales que no forman parte de un grupo consolidable, realizándose las homogeneizaciones pertinentes y las eliminaciones de las transacciones entre dichos grupos y entidades.

Por último, el **capítulo V** está referido a la Auditoría, tanto de las cuentas individuales como consolidadas. Se incluye información de la ejecución del Plan de Auditorías de la IGAE, así como una serie de listados, cuadros y gráficos sobre el auditor y la opinión resultante de la auditoría realizada.

Para finalizar, señalar que, sobre la base de entidades inventariadas en CICEP y con la intención de dar a conocer los entes que componen el Sector Público Estatal, la IGAE publica y difunde a través del portal de Internet del Ministerio de Hacienda y

Administraciones Públicas del portal de la IGAE, el Inventario de Entes del Sector Público Estatal (INVESPE), con información desde el ejercicio 2003. Este inventario está constituido por todas las figuras jurídicas relacionadas en el artículo 2 de la LGP, a excepción de la Administración General del Estado, y permite consultarlas atendiendo a diversas clasificaciones: tipo de entidad, régimen contable, adscripción ministerial, artículo 3 de la LGP, o su consideración según los criterios de la Contabilidad Nacional. Asimismo, se proporciona desde el ejercicio 2005 información sobre los Grupos Consolidables Estatales.

El acceso a esta información es libre en los portales mencionados y se encuentra en la siguiente dirección:

<http://www.igae.pap.minhap.gob.es/sitios/igae/es-ES/ClnInvespe/Paginas/invespe.aspx>

I. INVENTARIO DE EMPRESAS ESTATALES

En el epígrafe primero de esta publicación, se realiza un análisis del inventario de empresas estatales propiamente dicho, atendiendo a distintas clasificaciones, un estudio detallado de la estructura de dominio estatal, para terminar con un repaso por las variaciones que se han producido a lo largo del ejercicio, la incidencia de los Planes de Racionalización del Sector Público Empresarial y su evolución para una serie de 10 años.

El inventario de las empresas estatales a 31 de diciembre de 2011 está formado por 233 entidades. La delimitación del inventario obedece a diferentes criterios, atendiendo al tipo de ente, teniendo en cuenta las obligaciones legales que deben de cumplir las empresas estatales. En el caso de organismos públicos, entidades públicas empresariales o entidades de derecho público, la creación o la desaparición viene establecida en una norma, y la fecha que se tendrá en cuenta será la de la entrada en vigor de la disposición. Para sociedades mercantiles, es imprescindible la inscripción del hecho de que se trate en el Registro Mercantil, siendo por tanto esa fecha la que se tiene en cuenta para establecer si una entidad ha causado alta o baja en el inventario cuyo cierre tiene lugar a 31 de diciembre de cada año.

Es conveniente destacar que la determinación del colectivo de Empresas Estatales existentes en cada ejercicio, es una cuestión no exenta de dificultades, dado que, el esquema de titularidad de las sociedades, su permanente constitución y liquidación, la continua variación de las participaciones en las empresas, y los cambios de naturaleza

jurídica, entre otros, adquieren especial dinamismo en el tiempo. La consideración como Estatal o no de una entidad tiene gran importancia ya que conlleva una serie de obligaciones legales, por lo que se exige soporte documental procedente de fuentes originales para su incorporación, modificación o baja del inventario.

Desde el punto de vista económico, **listado y cuadro I.1.1**, en la presente publicación se utiliza las **Secciones definidas en la Clasificación Nacional de Actividades Económicas 2009** (CNAE-2009), aprobada por Real Decreto 475/2007, de 13 de abril, con el objeto de facilitar la homogeneidad con otras fuentes. Atendiendo a la citada clasificación, el 26,61 por 100 de las entidades se encuentran en la Sección H: Transporte y almacenamiento, el 15,88 por 100 en la Sección K: Actividades financieras y de seguros, y con porcentajes próximos al 9 por 100 la Sección J: Información y comunicaciones y la Sección M: Actividades profesionales científicas y técnicas. También resulta reseñable que casi un 9 por 100 de las empresas estatales se encuentran sin actividad o en liquidación (**gráfico I.1.1**).

Desde el punto de vista de la **forma jurídica** que adoptan las empresas estatales (**listado, cuadro y gráfico I.1.2**), más del 75 por 100 son sociedades mercantiles en las que el Sector Público Estatal, posee una participación superior al 50 por 100. En este colectivo, se encuentran gran parte de las variaciones que se producen todos los años en el sector público empresarial, siendo necesario, según se establece en el artículo 169 de la Ley 33/2003, de 3 de noviembre, de Patrimonio de las Administraciones Públicas (LPAP), el Acuerdo del Consejo de Ministros para autorizar la adquisición o enajenación de acciones que supongan la obtención o la pérdida de la condición de sociedad estatal.

El **cuadro I.1.3**, de doble entrada, hace referencia a la clasificación por secciones y forma jurídica. La mayoría de las sociedades mercantiles actúa en el sector de Transporte y almacenamiento, de Actividades financieras y de seguros, de Actividades profesionales científicas y técnicas y en el sector de Información y comunicaciones. La figura de Otras entidades de derecho público, se concentra en el sector Transporte y almacenamiento (Autoridades Portuarias) y las Entidades públicas empresariales desarrollan su actividad también en este sector y en el de Administración Pública.

Una clasificación imprescindible a la hora de abordar un estudio de las empresas públicas, es el de su **dependencia ministerial** (**listado y gráfico I.1.3**), que no en todos

los casos coincide con el ministerio al que una entidad está adscrita (**listado I.1.4**). Se habla de dependencia ministerial cuando se establece que Ministerio ha efectuado las aportaciones patrimoniales a la hora de constituirse la entidad o en sucesivas ampliaciones de capital. Los principales grupos empresariales estatales se concentran en el Ministerio de Economía y Hacienda a través de la Sociedad Estatal de Participaciones Industriales (SEPI) y de la Dirección General de Patrimonio del Estado (DGPE). En el Ministerio de Fomento se encuentran también un numeroso grupo de entidades, siendo irrelevante, en cuanto al número, las entidades dependientes del resto de Ministerios. Cuando utilizamos la clasificación de adscripción ministerial, nos referimos al departamento ministerial que va a regular la actividad de la correspondiente empresa estatal. El cruce de ambas clasificaciones puede verse en el **cuadro I.1.4**.

El **listado I.1.5**, hace referencia a la consideración de las Empresas públicas estatales según los criterios de la Contabilidad Nacional, ofreciéndose su clasificación según los sectores institucionales del SEC'95: Administraciones Públicas: Administración Central; Sociedades no financieras Públicas: Administración Central; Instituciones Financieras: Administración Central; Resto del Mundo: Unidad no residente; y Unidad pendiente de clasificación. En el **cuadro I.1.5** distribuye las empresas estatales clasificadas por su forma jurídica en función de su consideración en Contabilidad Nacional.

En el **apartado I.3.**, se muestra la estructura de dominio de las empresas estatales, informando el **listado I.3.1** tanto del porcentaje nominal estatal como del efectivo. Según se desprende del **cuadro I.3.1**, de las 233 empresas estatales, 165 son propiedad del Estado en su totalidad, lo que supone un 70,81 por 100, seguido del intervalo comprendido entre un 60 y un 50 por 100, en el que se sitúan 26 empresas (un 11,16 por 100). Con un grado de propiedad estatal superior al 90 por 100 e inferior al 100 por 100 se encuentra el 9,01 por 100 de las empresas, correspondiendo al resto de intervalos una participación poco significativa.

El apartado finaliza con una relación de los consorcios (**listado I.3.3**), empresas (**listado I.3.4**), y fundaciones (**listado I.3.5**), con participación estatal minoritaria.

En el ejercicio que nos ocupa, cobran relevancia las variaciones que se han producido en el inventario (**listado I.4.1**) como consecuencia de la aprobación del **Acuerdo de Racionalización del Sector Público Empresarial**. El 30 de abril de 2010, el Consejo

de Ministros, previo informe de la Comisión Delegada del Gobierno para Asuntos Económicos y, a propuesta de la Vicepresidenta Segunda del Gobierno y Ministra de Economía y Hacienda adoptó una serie de acuerdos cuyo cumplimiento se ha alargado hasta 2011, ejercicio en el que se ha producido la ejecución total. En el **cuadro I.5.1** se recoge la incidencia del citado Plan indicando el número de empresas afectadas, agrupadas tanto por sectores de actividad como por Ministerios, y el grado de ejecución de las medidas alcanzado. Dado que a la fecha de elaboración de la presente publicación se tenía conocimiento del Plan de Racionalización del Sector Público Empresarial aprobado por Acuerdo de Consejo de Ministros de 16 de marzo de 2012, se muestra un avance del grado de ejecución de las medidas dispuestas en el mismo. En el **listado I.5.1** se detallan las empresas afectadas por cada uno de los Planes de Racionalización, la medida ejecutada, la fecha de inscripción en el Registro y, en el caso de las fusiones la sociedad estatal absorbente.

Por último, en el **cuadro I.5.2** se muestra, clasificándolas por Ministerios, el número de entidades afectadas por cada una de las medidas adoptadas en los dos Planes de racionalización del Sector Público Empresarial (ACM 30/04/2010 y ACM 16/03/2012) .

Al margen de las variaciones en el inventario como consecuencia de las medidas del Plan de Racionalización, a continuación pasamos a detallar las principales variaciones producidas en el Sector Público Empresarial Estatal a lo largo del año 2011.

Un total de 16 empresas causaron **alta** en el inventario de Empresas Estatales, 11 de nueva creación, 4 por toma de participación mayoritaria y 1 por cumplir los requisitos que exige la legislación vigente.

- Perteneciente al grupo AENA, El Consejo de Ministros de 25 de febrero de 2011, autorizó la creación de la sociedad mercantil estatal Aena Aeropuertos, S.A. de propiedad 100 por 100 de AENA, a la que se le atribuye el conjunto de funciones que venía ejerciendo la Entidad Pública Empresarial AENA en materia de gestión y explotación de servicios aeroportuarios. Asimismo se crean las entidades Concesionaria del Aeropuerto de Barcelona-El Prat y Concesionaria del Aeropuerto de Madrid-Barajas S.A, ambas participadas 100 por 100 por Aena Aeropuertos S.A.
- Con fecha 1 de octubre de 2011, la Entidad Pública Empresarial Renfe-Operadora procedió a la segregación de las tres ramas de actividad consistentes

en la comercialización de servicios de transporte ferroviario de mercancías siderúrgicas, intermodal y multiproducto, mediante el traspaso en bloque a una sociedad anónima de nueva creación, recibiendo a cambio la totalidad de las acciones de cada sociedad beneficiaria. Estas nuevas sociedades son Contren Renfe Mercancías, S.A, Irion Renfe Mercancías, S.A y Multi Renfe Mercancías, S.A.

- Se constituye Fesinfraestructuras F.C.R. de Régimen Simplificado, participado 100 por 100 por el Instituto de Crédito Oficial, destinado a coinvertir en el desarrollo de nuevas infraestructuras en España.
- Se constituye la entidad Ingeniería y Economía TransportMex, S.A de C.V, participada en un 75 por 100 por la Sociedad Ingeniería y Economía del Transporte, S.A. y en un 25 por 100 por la entidad Administrador de Infraestructuras Ferroviarias, con domicilio en la Ciudad de México.
- En cumplimiento del Real Decreto-Ley 13/2010, de 3 de diciembre de actuaciones en el ámbito fiscal, laboral y liberalizadoras para fomentar la inversión y la creación de empleo y la Ley 39/2010, de 22 diciembre, de Presupuestos Generales del Estado de 2011, y según acuerdo del Consejo de Ministros de 11 de marzo de 2011, se constituyó la Sociedad Pública Estatal Loterías y Apuestas del Estado, S.A. que asume todos los activos y funciones que, como operador de los juegos de carácter estatal, desarrollaba hasta ahora la entidad pública empresarial Loterías y Apuestas del Estado. Posteriormente, el 4 de mayo de 2011, de conformidad con la autorización otorgada en virtud del Acuerdo del Consejo de Ministros de 29 de abril de 2011, fue creada la sociedad mercantil estatal, Sociedad Estatal para la Venta de Acciones de Loterías y Apuestas del Estado, S.A, otorgándole el 30 por 100 del capital de la SELAE.
- Telemática Portel, LTDA, participada en un 51 por 100 por la entidad Portel Servicios Telemáticos, domiciliada en Brasil
- Por toma de participación han causado alta en el inventario: la entidad Logalty Servicios de Tercero de Confianza, S.L. al adquirir el 51 por 100 del capital, la empresa matriz Informa, D& B, S.A que pertenece al grupo CESCE.; la entidad Ambar Venture Capital, Fondo de Capital-Riesgo de régimen Simplificado que a su vez participa en un 99,87 por 100 tanto en la entidad Casiopea ESM2M, S.L.

como en la entidad Technoactivity, ambas dadas de alta en el inventario en 2011.

- El Real Decreto-ley 4/2011, de 8 de abril, de medidas urgentes de impulso a la internacionalización, crea la entidad pública empresarial Instituto Español de Comercio Exterior (ICEX) transformando su naturaleza jurídica de un ente de derecho público de carácter administrativo a una entidad pública empresarial.

Un total de 24 empresas estatales causaron **baja** en el inventario durante 2011, 7 de las cuales como consecuencia del cumplimiento del Plan de Racionalización del Sector Público Empresarial del 30/04/2010. Las entidades que causaron baja durante 2011, que no estaban contempladas en dicho Plan, son:

- En cumplimiento del Real Decreto-Ley 13/2010, de 3 de diciembre de actuaciones en el ámbito fiscal, laboral y liberalizadoras para fomentar la inversión y la creación de empleo y la Ley 39/2010, de 22 diciembre, de Presupuestos Generales del Estado de 2011, y según acuerdo del Consejo de Ministros de 11 de marzo de 2011, se produce la extinción de la Entidad Pública Empresarial Loterías y Apuestas del Estado (EPELAE) incorporado como aportación no dineraria a la constitución la Sociedad Pública Estatal Loterías y Apuestas del Estado, S.A. todos los activos y pasivos por su valor en libros, así como los bienes y derechos de la extinta Entidad integrantes de la rama de actividad relacionada con los juegos de ámbito estatal.
- Para dar cumplimiento a lo dispuesto Ley 33/2010, de 5 de agosto, que modifica la Ley 48/2003, de 26 de noviembre, de régimen económico y de prestación de servicios de los puertos de interés general, han causado baja las siguientes entidades en el inventario:
 - Sociedad Anónima de Gestión de Estibadores Portuarios del Puerto de Almería, S.A
 - Sociedad Anónima de Gestión de Estibadores Portuarios del Puerto de Ferrol, S.A
 - Sociedad Anónima de Gestión de Estibadores Portuarios del Puerto de la Luz y de las Palmas, S.A

- Sociedad Anónima de Gestión de Estibadores Portuarios del Puerto de Melilla, S.A
- Sociedad Anónima de Gestión de Estibadores Portuarios del Puerto de Motril , S.A
- Sociedad de Estiba del Puerto de A Coruña, SAGEP
- Sociedad Estatal de Estiba y Desestiba del Puerto de Alcudia, S.A.
- Sociedad Estatal de Estiba y Desestiba del Puerto de Gandía, S.A.
- Sociedad Estatal de Estiba y Desestiba del Puerto de Ibiza, S.A.
- Sociedad Estatal de Estiba y Desestiba del Puerto de Mahón, S.A.
- Sociedad Estatal de Estiba y Desestiba del Puerto de Marín, S.A.
- Sociedad Estatal de Estiba y Desestiba del Puerto de Palma de Mallorca, S.A.
- Sociedad Estatal de Estiba y Desestiba del Puerto de Pasajes, S.A.
- Sociedad Estatal de Estiba y Desestiba del Puerto de Vigo, S.A.

En el Grupo consolidable Autoridad Portuaria de Gijón se ha dado de baja la sociedad Asturiana de Servicios Portuarios, S.L.U., 100 por 100 de la empresa del grupo European Bulk Handling Installation, S.A. que adoptó la decisión de liquidar la empresa y proceder a su disolución en 2011. Igualmente se da de baja del grupo la Sociedad Estatal de Estiba y Desestiba del Puerto de Gijón, S.A., que pasa a tener participación privada exclusivamente.

Asimismo, como consecuencia de la transformación de las Sociedades Estatales de Estiba y Desestiba (SEED) en Agrupaciones Portuarias de Interés Económico (APIE), en virtud de lo establecido en el apartado dos de la Disposición adicional sexta de la Ley 48/2003, de 26 de noviembre, de régimen económico y de prestación de servicios de los puertos de interés general, perdiendo el Estado el dominio efectivo sobre estas sociedades, han sido baja los Grupos correspondientes a las siguientes Autoridades Portuarias:

Grupo Autoridad Portuaria de Almería

Grupo Autoridad Portuaria de Baleares

Grupo Autoridad Portuaria de Ferrol-San Cibrían

Grupo Autoridad Portuaria de La Coruña

Grupo Autoridad Portuaria de Las Palmas

Grupo Autoridad Portuaria de Marín Y Ría de Pontevedra

Grupo Autoridad Portuaria de Melilla

Grupo Autoridad Portuaria de Motril

Grupo Autoridad Portuaria de Pasajes

Grupo Autoridad Portuaria de Vigo

Como consecuencia del Acuerdo de Racionalización del Sector Público Empresarial de 30/04/2010, causaron baja en 2011 las siguientes empresas públicas:

- Se produjo la inscripción en el Registro Mercantil de la extinción de las siguientes sociedades pertenecientes:

Aprotec, S.A.

Reicastro, S.A., en liquidación

SEPES Urbana en liquidación, S.A.

Sociedad para el Desarrollo Industrial de Andalucía, S.A

Tecnología, Arquitectura y Sistemas, S.A.

- Fusión por absorción de Infoinvest, S.A. por parte de la sociedad SEPI Desarrollo Empresarial, S.A (SEPIDES), mediante la disolución sin liquidación de Infoinvest, S.A. a favor de SEPI Desarrollo Empresarial, S.A. Con carácter previo a su disolución, SEPI procedió a realizar el traspaso de la totalidad de sus acciones en Infoinvest a SEPIDES. La fusión se llevó a cabo, a efectos contables, con fecha 1 de enero de 2011.
- Fusión por absorción entre las sociedades COFIVACASA (absorbente) y Prerreducidos Integrados del Suroeste de España, S.A (PRESUR) (absorbida), la cual se inscribe en el Registro con fecha 29 de diciembre de 2010, y la extinción de PRESUR con fecha 2/3/2011.

En el **apartado I.5**, del informe se presenta la evolución del inventario de empresas estatales durante los últimos 10 años (**cuadro I.6.1**). En el **gráfico I.6.1** se puede observar la evolución de dicha serie con un crecimiento constante del número de empresas hasta el año 2007, en el que se alcanza un máximo de 286 empresas, para iniciar un proceso de disminución continuo y evidente, hasta situarse en 233 en el año 2011. Finalmente el **cuadro I.6.2** ofrece las variaciones, altas y bajas, de la serie cuyas causas se analizan en el **cuadro I.6.3** y **gráfico I.6.2**.

1. Clasificaciones

I.1.1. Clasificación económica de las empresas estatales

Denominación social	Nombre comercial
SECCIÓN A: AGRICULTURA, GANADERÍA, SILVICULTURA Y PESCA	
COLONIZACION Y TRANSFORMACION AGRARIA, S.A.	CYTASA
EXPASA AGRICULTURA Y GANADERÍA, S.A.	EXPASA
LA ALMORAIMA, S.A.	LA ALMORAIMA
SECCIÓN B: INDUSTRIAS EXTRACTIVAS	
ENUSA INDUSTRIAS AVANZADAS, S.A.	
HULLERAS DEL NORTE S.A.	HUNOSA
MINAS DE ALMADEN Y ARRAYANES, S.A.	MAYASA
SECCIÓN C: INDUSTRIA MANUFACTURERAS	
COMPAÑIA ESPAÑOLA DE TABACO EN RAMA, S.A.	CETARSA
EQUIPOS NUCLEARES, S.A.	ENSA
EQUIPOS TERMOMETÁLICOS, S.A.	E.T.M.
FABRICA NACIONAL DE MONEDA Y TIMBRE-REAL CASA DE LA MONEDA	F. N. M. T.
MOLYPHARMA, S.A.	
NAVANTIA, S.A.	
QUALITY FISH INDUSTRIAS PESQUERAS, S.A.	
REDALSA, S.A.	
SAINSEL SISTEMAS NAVALES, S.A.U.	
SECCIÓN E: SUMINISTRO DE AGUA, ACTIVIDADES DE SANEAMIENTO, GESTIÓN DE RESIDUOS Y DESCONTAMINACIÓN	
AGUAS DE LA CUENCA DEL EBRO, S.A.	ACUAEBRO
AGUAS DE LAS CUENCAS DEL NORTE, S.A.	

Denominación social	Nombre comercial
AGUAS DE LAS CUENCAS MEDITERRANEAS, S.A.	ACUAMED
CANAL DE NAVARRA S.A.	
DESORCIÓN TÉRMICA, S.A.	DESOTERMIA
EMPRESA NACIONAL DE RESIDUOS RADIATIVOS, S.A.	ENRESA
EMPRESA PARA LA GESTION DE RESIDUOS INDUSTRIALES, S.A.	EMGRISA
SOCIEDAD ESTATAL AGUAS DE LAS CUENCAS DEL SUR, S.A.	ACUASUR
SECCIÓN F: CONSTRUCCIÓN	
ABRA INDUSTRIAL, S.A.	
CONSORCIO PARA LA CONSTRUCCIÓN DEL AUDITORIO DE MÚSICA DE MÁLAGA	
EMPRESA DE TRANSFORMACION AGRARIA, S.A.	TRAGSA
GESTIONES URBANISTICAS DE LA RIOJA, S.A.	GESTUR RIOJA
INFRAESTRUCTURAS Y EQUIPAMIENTOS PENITENCIARIOS, S.A.	SIEP
INMOBILIARIA DE LA ZONA FRANCA DE CÁDIZ S.A.U.	
PARQUE COMERCIAL LAS SALINAS, S.A.	LAS SALINAS
PARQUE EMPRESARIAL PRINCIPADO DE ASTURIAS, S.L.	PEPA, SL
S. E. P. E.S. ENTIDAD PUBLICA EMPRESARIAL DE SUELO	S. E. P. E. S.
SOCIEDAD DE GESTIÓN DEL PROYECTO ALETAS, S.A.	
SOCIEDAD ESTATAL DE GESTION INMOBILIARIA DE PATRIMONIO, S.A.	SEGIPSA
SOCIEDAD ESTATAL DE INFRAESTRUCTURAS DEL TRANSPORTE TERRESTRE, S.A.	SEITT
SUELO EMPRESARIAL DEL ATLÁNTICO, S.L.	
SUELO INDUSTRIAL DE GALICIA, S.A.	SIGALSA
VIPAR PARQUE EMPRESARIAL S.L.	VIPAR

Denominación social	Nombre comercial
WORLD TRADE CENTER BARCELONA, S.A.	
SECCIÓN G: COMERCIO AL POR MAYOR Y AL POR MENOR; REPARACIÓN DE VEHÍCULOS DE MOTOR Y MOTOCICLETAS	
DEFEX, S.A.	
ENAJENACION DE MATERIALES FERROVIARIOS, S.A.	EMFESA
MUSEO NACIONAL DEL PRADO DIFUSIÓN, S.A.	
SOCIEDAD ESTATAL ESPAÑOLA P4R, S.A.	P4R
SECCIÓN H: TRANSPORTE Y ALMACENAMIENTO	
ADMINISTRADOR DE INFRAESTRUCTURAS FERROVIARIAS	ADIF
AENA AEROPUERTOS, S.A.	
AENA DESARROLLO INTERNACIONAL, S.A.	ADISA
AEROPUERTOS ESPAÑOLES Y NAVEGACION AEREA	AENA
AUTORIDAD PORTUARIA DE ALICANTE	
AUTORIDAD PORTUARIA DE ALMERÍA	
AUTORIDAD PORTUARIA DE AVILES	
AUTORIDAD PORTUARIA DE BAHIA DE CADIZ	PUERTO BAHÍA DE CÁDIZ
AUTORIDAD PORTUARIA DE BALEARES	
AUTORIDAD PORTUARIA DE BARCELONA	
AUTORIDAD PORTUARIA DE BILBAO	
AUTORIDAD PORTUARIA DE CARTAGENA	
AUTORIDAD PORTUARIA DE CASTELLON	PORTCASTELLO
AUTORIDAD PORTUARIA DE CEUTA	A.P. DE CEUTA
AUTORIDAD PORTUARIA DE FERROL-SAN CIBRAO	

Denominación social	Nombre comercial
AUTORIDAD PORTUARIA DE GIJON	
AUTORIDAD PORTUARIA DE HUELVA	
AUTORIDAD PORTUARIA DE LA BAHIA DE ALGECIRAS	A.P.B.A.
AUTORIDAD PORTUARIA DE LA CORUÑA	
AUTORIDAD PORTUARIA DE LAS PALMAS	
AUTORIDAD PORTUARIA DE MALAGA	
AUTORIDAD PORTUARIA DE MARIN Y RIA DE PONTEVEDRA	
AUTORIDAD PORTUARIA DE MELILLA	
AUTORIDAD PORTUARIA DE MOTRIL	
AUTORIDAD PORTUARIA DE PASAJES	PUERTO PASAJES
AUTORIDAD PORTUARIA DE SANTA CRUZ DE TENERIFE	
AUTORIDAD PORTUARIA DE SANTANDER	
AUTORIDAD PORTUARIA DE SEVILLA	PUERTO DE SEVILLA
AUTORIDAD PORTUARIA DE TARRAGONA	
AUTORIDAD PORTUARIA DE VALENCIA	VALENCIAPORT
AUTORIDAD PORTUARIA DE VIGO	PUERTO DE VIGO
AUTORIDAD PORTUARIA DE VILLAGARCIA DE AROSA	
CENTRO DE REFERENCIA INVESTIGACIÓN, DESARROLLO E INNOVACIÓN ATM AGRUPACIÓN DE INTERESES ECONÓMICOS	CRIDA
CHRONOEXPRES, S.A.	
COMERCIAL DEL FERROCARRIL, S.A.	COMFERSA
CONCESIONARIA DEL AEROPUERTO DE BARCELONA-EL PRAT, S.A.	
CONCESIONARIA DEL AEROPUERTO DE MADRID-BARAJAS, S.A.	

Denominación social	Nombre comercial
CONTREN RENFE MERCANCIAS, S.A.	
ENTIDAD PÚBLICA EMPRESARIAL RENFE-OPERADORA	
ENUSEGUR, S.A.	
ETSA DOI SRL	
EUROPEAN BULK HANDLING INSTALLATION, S.A.	E.B.H.I.
EXPRESS TRUCK, S.A.	ETSA
FERROCARRILES DE VIA ESTRECHA	FEVE
GERENCIA URBANISTICA PORT-2000	PORT-2000
IRION RENFE MERCANCIAS, S.A.	
LOGÍSTICA Y TRANSPORTE FERROVIARIO, S.A.	LTF
MULTI RENFE MERCANCIAS, S.A.	
NEXEA GESTIÓN DOCUMENTAL, S.A.	NEXEA
PECOVASA RENFE MERCANCIAS, S.A.	
PUERTO SECO DE MADRID, S.A.	
PUERTO SECO VENTASTUR, S.A.	
PUERTOS DEL ESTADO	
REMOLCADORES DEL NOROESTE, S.A.	RENOSA
REMOLQUES MARITIMOS, S.A.	REMOLMAR
SERVICIOS DOCUMENTALES DE ANDALUCIA, S.L.	SDA
SOCIEDAD ESTATAL CORREOS Y TELEGRAFOS, S.A.	CORREOS Y TELEGRAFOS
SOCIEDAD ESTATAL DE ESTIBA Y DESESTIBA DEL PUERTO DE AVILES, S.A.	
SOCIEDAD ESTATAL DE ESTIBA Y DESESTIBA DEL PUERTO DE CARTAGENA, S.A.	SESTICARSA

Denominación social	Nombre comercial
SOCIEDAD ESTATAL DE ESTIBA Y DESESTIBA DEL PUERTO DE CEUTA, S.A.	ESTIB CEUTA, S.A.
SOCIEDAD ESTATAL DE ESTIBA Y DESESTIBA DEL PUERTO DE VILLAGARCIA DE AROSA, S.A.	SESTIVA,S.A.
VALENCIA PLATAFORMA INTERMODAL Y LOGISTICA, S.A.	VPI LOGISTICA
SECCIÓN I: HOSTELERÍA	
PARADORES DE TURISMO DE ESPAÑA, S.A.	PARADORES
QUALITY FOOD INDUSTRIA ALIMENTARIA, S.A.U.	
SECCIÓN J: INFORMACIÓN Y COMUNICACIONES	
AGENCIA EFE, S.A.	EFE
CORPORACIÓN DE RADIO Y TELEVISIÓN ESPAÑOLA, S.A.	CORPORACIÓN RTVE
CORREOS TELECOM, S.A.	
CTI TECNOLOGÍA Y GESTIÓN, S.A.	CTI
EFE NEWS SERVICES, INC.	
EFEAGRO, S.A.	
ENTIDAD PÚBLICA EMPRESARIAL RED.ES	RED.ES
GRUPO CESCE SERVICIOS TECNOLÓGICOS AIE	
INFORMA COLOMBIA, S.A.	
INFORMA D&B (SERVIÇOS DE GESTÃO DE EMPRESAS), SOCIEDADE UNIPESSOAL, LDA	
INFORMA DEL PERÚ, INFORMACIÓN ECONÓMICA, S.A.	
INFORMA, D_ B, S.A.	INFORMA
INSTITUTO NACIONAL DE TECNOLOGÍAS DE LA COMUNICACIÓN, S.A.	INTECO
LOGALTY SERVICIOS DE TERCERO DE CONFIANZA, S.L.	
PORTEL EIXO ATLÁNTICO, S.R.L	

Denominación social	Nombre comercial
PORTEL SERVICIOS TELEMATICOS, S.A.	PORTEL
RED IBEROAMERICANA DE LOGÍSTICA Y COMERCIO, S.A.	RILCO
SERVIPOORT ANDALUCÍA, S.A.	
SOCIEDAD ESTATAL PARA LA GESTIÓN DE LA INNOVACIÓN Y LAS TECNOLOGÍAS TURÍSTICAS, S.A.	SEGITUR
SECCIÓN K: ACTIVIDADES FINANCIERAS Y DE SEGUROS	
AMBAR VENTURE CAPITAL, FONDO DE CAPITAL-RIESGO DE RÉGIMEN SIMPLIFICADO	
AXIS PARTICIPACIONES EMPRESARIALES, SGEGR, S.A.	AXIS PARTICIPACIONES EMPRESARIALES
BANESTO ENISA SEPI DESARROLLO, FONDO DE CAPITAL RIESGO DE RÉGIMEN SIMPLIFICADO	
CESCE ARGENTINA S.A. SEGUROS DE CRÉDITO Y GARANTÍAS	
CESCE BRASIL SERVICIOS E GESTAO DE RISCOS, LTDA	CBRASIL SERVICIOS
CESCE CHILE ASEGURADORA, S.A.	CESCECHILE
CESCE FIANZAS MEXICO, S.A. DE C.V.	
CESCE MEXICO, S.A. DE C.V.	CESCEMEXICO
CESCE SERVICIOS CHILE, S.A.	
CESCE SERVICIOS, S.A. DE C.V.	
CESCEBRASIL SEGUROS DE GARANTÍAS E CRÉDITO, S.A.	CESCEBRASIL S.G.C.
CESCEBRASIL, SEGUROS DE CRÉDITO, S.A.	CESCEBRASIL
CIREX, S.A.	
COFIVACASA, S.A.	
COMPAÑÍA ESPAÑOLA DE FINANCIACION DEL DESARROLLO COFIDES, S.A.	COFIDES
COMPAÑÍA ESPAÑOLA DE REAFIANZAMIENTO, S.A.	CERSA
COMPAÑÍA ESPAÑOLA DE SEGUROS DE CRÉDITO A LA EXPORTACION, S.A., COMPAÑÍA DE SEGUROS Y REASEGUROS	CESCE

Denominación social	Nombre comercial
CONSORCIO DE COMPENSACION DE SEGUROS	CCS
CONSORCIO INTERNACIONAL DE ASEGURADORAS DE CRÉDITO, S.A.	CIAC
CORPORACIÓN ALIMENTARIA QUALITY, S.A.	
EMPRESA NACIONAL DE INNOVACION, S.A.	ENISA
FESINFRAESTRUCTURAS, FCR DE RÉGIMEN SIMPLIFICADO	
FESPYME, FONDO DE CAPITAL RIESGO DE RÉGIMEN SIMPLIFICADO	
FONDO DE LIQUIDACIÓN ASICA	SAECA FONDO ASICA
FONDO ENISA, FESPYME, SEPIDES PARA LA EXPANSION DE LA PYME, FCR, DE REGIMEN SIMPLIFICADO	FONDO PYME EXPANSION
INSTITUTO DE CREDITO OFICIAL	ICO
LA MUNDIAL, C.A. VENEZOLANA DE SEGUROS DE CRÉDITO Y GARANTÍAS, S.A.	
SADIM INVERSIONES, S.A.	
SAES CAPITAL, S.A.	
SECREX, COMPAÑÍA DE SEGUROS DE CRÉDITO Y GARANTÍAS, S.A.	
SEPI DESARROLLO EMPRESARIAL, S.A.	SEPIDES
SEPIDES GESTION S.G.E.C.R., S.A.	
SOCIEDAD ANONIMA ESTATAL DE CAUCION AGRARIA	SAECA
SOCIEDAD ESTATAL DE PARTICIPACIONES INDUSTRIALES	SEPI
SOCIEDAD ESTATAL PARA LA VENTA DE ACCIONES DE LOTERIAS Y APUESTAS DEL ESTADO, S.A.	SEVALAE
SOCIEDAD PARA EL DESARROLLO INDUSTRIAL DE EXTREMADURA, S.A.	SODIEX
VIGO ACTIVO SOCIEDAD DE CAPITAL RIESGO DE RÉGIMEN SIMPLIFICADO, S.A.	
SECCIÓN L: ACTIVIDADES INMOBILIARIAS	
APARCAMIENTO ZONA FRANCA S.L.	AZF

Denominación social	Nombre comercial
APARCAMIENTOS SUBTERRANEOS DE VIGO, S.L.	
CENTRO INTERMODAL DE LOGISTICA, S.A.	CILSA
CENTROS LOGISTICOS AEROPORTUARIOS, S.A.	
FIDALIA, S.A.	
INMOBILIARIA DE PROMOCIONES Y ARRIENDOS, S.A.	IMPROASA
MERCADOS CENTRALES DE ABASTECIMIENTO DE ALGECIRAS, S.A.	MERCALGECIRAS
MERCADOS CENTRALES DE ABASTECIMIENTO DE ASTURIAS, S.A.	MERCASTURIAS
MERCADOS CENTRALES DE ABASTECIMIENTO DE BADAJOZ, S.A.	MERCABADAJOZ
MERCADOS CENTRALES DE ABASTECIMIENTO DE LAS PALMAS, S.A.	MERCALASPALMAS
MERCADOS CENTRALES DE ABASTECIMIENTO DE MALAGA, S.A.	MERCAMALAGA
MERCADOS CENTRALES DE ABASTECIMIENTO, S.A.	MERCASA
OLYMPIC MOLL, S.A.	
SOCIEDAD PÚBLICA DE ALQUILER, S.A.	
SECCIÓN M: ACTIVIDADES PROFESIONALES CIENTÍFICAS Y TÉCNICAS	
CASIOPEA ESM2M, S.L.	
DBK,S.A.	DBK
DISEÑO Y TECNOLOGÍA MICROELECTRÓNICA, AIE	D+T MICROELECTRÓNICA
ENUSA-ENWESA AIE	
ENWESA OPERACIONES, S.A.	
INECO DO BRASIL ENGENHARIA E ECONOMÍA DO TRANSPORTE, S.L.	
INFRAESTRUCTURAS Y EQUIPAMIENTOS HISPALENSES, S.A.	INFEHSA
INGENIERIA DE SISTEMAS PARA LA DEFENSA DE ESPAÑA, S.A.	ISDEFE

Denominación social	Nombre comercial
INGENIERIA Y ECONOMIA DEL TRANSPORTE, S.A.	INECO
INGENIERÍA Y ECONOMÍA TRANSPORTMEX, S.A. DE C.V.	
INGENIERIA Y SERVICIOS AEROESPACIALES, S.A.	INSA
LOGIRAIL, S.A.	
S.A. DE ELECTRÓNICA SUBMARINA	SAES
SISTEMAS TECNICOS DE LOTERIAS DEL ESTADO, S.A.	S.T.L.
SOCIEDAD ASTURIANA DE DIVERSIFICACIÓN MINERA, S.A.	SADIM
SOCIEDAD ESPAÑOLA DE ESTUDIOS PARA LA COMUNICACION FIJA A TRAVES DEL ESTRECHO DE GIBRALTAR, S.A.	SECEGSA
SOCIEDAD ESTATAL DE INFRAESTRUCTURAS AGRARIAS, S.A.	SEIASA
TECHNOACTIVITY, S.L.	
TECNOLOGIAS Y SERVICIOS AGRARIOS, S.A.	TRAGSATEC
TECONMA, S.A.	
SECCIÓN N: ACTIVIDADES ADMINISTRATIVAS Y SERVICIOS AUXILIARES	
DESARROLLOS EMPRESARIALES DE LA ZONA FRANCA DE CÁDIZ, S.A.	
SECCIÓN O: ADMINISTRACIÓN PÚBLICA Y DEFENSA	
CENTRO PARA EL DESARROLLO TECNOLOGICO INDUSTRIAL	CDTI
CONSORCIO DE LA ZONA FRANCA DE CÁDIZ	ZONA FRANCA CÁDIZ
CONSORCIO DE LA ZONA FRANCA DE GRAN CANARIA	
CONSORCIO DE LA ZONA FRANCA DE SANTA CRUZ DE TENERIFE	
CONSORCIO DE LA ZONA FRANCA DE VIGO	
GERENCIA DEL SECTOR DE LA CONSTRUCCIÓN NAVAL	
INSTITUTO ESPAÑOL DE COMERCIO EXTERIOR	ICEX

Denominación social	Nombre comercial
INSTITUTO PARA LA DIVERSIFICACION Y AHORRO DE LA ENERGIA	IDAE
SOCIEDAD DE SALVAMENTO Y SEGURIDAD MARITIMA	SASEMAR
SOCIEDAD ESTATAL PARA LA PROMOCIÓN Y ATRACCIÓN DE INVERSIONES EXTERIORES, S.A.	INVEST IN SPAIN
SECCIÓN P: EDUCACIÓN	
SERVICIOS Y ESTUDIOS PARA LA NAVEGACIÓN AÉREA Y LA SEGURIDAD AERONÁUTICA, S.A.	SENASA
SECCIÓN R: ACTIVIDADES ARTÍSTICAS, RECREATIVAS Y DE ENTRETENIMIENTO	
CONSORCIO VALENCIA 2007	
HIPÓDROMO DE LA ZARZUELA, S.A.	
SOCIEDAD ESTATAL DE ACCIÓN CULTURAL, S.A.	
SOCIEDAD ESTATAL LOTERÍAS Y APUESTAS DEL ESTADO, S.A.	LAE
SIN ACTIVIDAD ECONÓMICA	
AGRUMINSA, S.A.	
AHV-ENSIDESA CAPITAL, S.A.	AHV-ENSIDESA CAPITAL
ALIMENTOS Y ACEITES, S.A.	ALYCESA
BARCELONA HOLDING OLIMPICO, S.A.	HOLSA
COMPAÑÍA DE APLICACIONES TECNOLÓGICAS DE GALICIA, S.L.	
COMPAÑÍA DE LOS FERROCARRILES DE MADRID A ZARAGOZA Y ALICANTE, S.A. (EN LIQUIDACION)	
COMPAÑÍA DEL FERROCARRIL CENTRAL DE ARAGON, S.A. EN LIQUIDACION	F.C.A.
CONSORCIO RIO SAN PEDRO	
ENTE PÚBLICO DE RADIOTELEVISIÓN ESPAÑOLA EN LIQUIDACIÓN	RTVE
FONDO EURO-ICO, FONDO DE CAPITAL RIESGO (EN LIQUIDACIÓN)	
IZAR CONSTRUCCIONES NAVALES, S.A. EN LIQUIDACIÓN	IZAR

Denominación social	Nombre comercial
PROGRAMAS Y EXPLOTACIONES DE RADIODIFUSION, S.A.	PROERSA
QUALITY SERVICE GESTIÓN DE SERVICIOS INTEGRALES, S.A.U.	QUALITY SERVICE G.S.I., S.A.U
RADIO NACIONAL DE ESPAÑA, S.A. EN LIQUIDACIÓN	RNE
RUMASA, S.A.	
SDAD. ESTATAL PARA LA EJECUCION DE PROGRAMAS Y ACTUACIONES CONMEMORATIVAS DEL V CENTENARIO DEL DESCUBRIMIENTO DE AMERICA SA (EN LIQUIDACION)	V CENTENARIO EN LIQUIDACION
SOCIEDAD ESTATAL DE ESTIBA Y DESESTIBA DEL PUERTO DE SAN SEBASTIAN DE LA GOMERA, S.A.	SESTIGA
SOCIEDAD ESTATAL DE ESTIBA Y DESESTIBA DEL PUERTO LA ESTACA DE EL HIERRO, S.A.	SESTIHIERRO
TELEMÁTICA PORTEL, LTDA	
TELEVISION ESPAÑOLA, S.A. EN LIQUIDACIÓN	TVE

I.1.1. Clasificación económica de las empresas estatales

Secciones CNAE	Número de entidades	Porcentaje
Sección A: Agricultura, ganadería, silvicultura y pesca	3	1,29
Sección B: Industrias extractivas	3	1,29
Sección C: Industria manufacturera	9	3,86
Sección E: Suministro de agua, actividades de saneamiento, gestión de residuos y descontaminación	8	3,43
Sección F: Construcción	16	6,87
Sección G: Comercio al por mayor y al por menor; reparación de vehículos de motor y motocicletas	4	1,72
Sección H: Transporte y almacenamiento	62	26,61
Sección I: Hostelería	2	0,86
Sección J: Información y comunicaciones	19	8,15
Sección K: Actividades financieras y de seguros	37	15,88
Sección L: Actividades inmobiliarias	14	6,01
Sección M: Actividades profesionales científicas y técnicas	20	8,58
Sección N: Actividades administrativas y servicios auxiliares	1	0,43
Sección O: Administración pública y defensa; Seguridad Social obligatoria	10	4,29
Sección P: Educación	1	0,43
Sección R: Actividades artísticas, recreativas y de entretenimiento	4	1,72
Sin actividad económica	20	8,58
Total	233	100,00

I.1.1. Clasificación económica de las empresas estatales

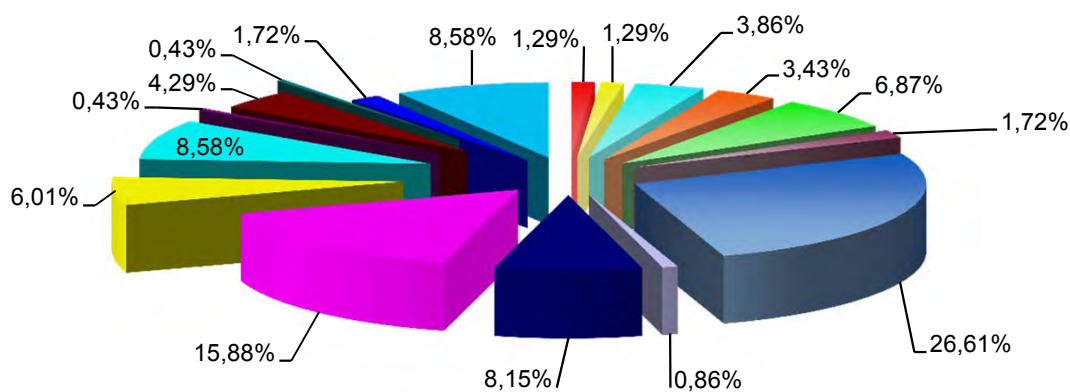

- Sección A: Agricultura, ganadería, silvicultura y pesca
- Sección B: Industrias extractivas
- Sección C: Industria manufacturera
- Sección E: Suministro de agua, actividades de saneamiento, gestión de residuos y descontaminación
- Sección F: Construcción
- Sección G: Comercio al por mayor y al por menor; reparación de vehículos de motor y motocicletas
- Sección H: Transporte y almacenamiento
- Sección I: Hostelería
- Sección J: Información y comunicaciones
- Sección K: Actividades financieras y de seguros
- Sección L: Actividades inmobiliarias
- Sección M: Actividades profesionales científicas y técnicas
- Sección N: Actividades administrativas y servicios auxiliares
- Sección O: Administración pública y defensa; Seguridad Social obligatoria
- Sección P: Educación
- Sección R: Actividades artísticas, recreativas y de entretenimiento
- Sin actividad económica

I.1.2. Clasificación jurídica de las empresas estatales

Denominación social	Nombre comercial
SOCIEDADES MERCANTILES ESTATALES Y ASIMILADAS	
ABRA INDUSTRIAL, S.A.	
AENA AEROPUERTOS, S.A.	
AENA DESARROLLO INTERNACIONAL, S.A.	ADISA
AGENCIA EFE, S.A.	EFE
AGRUMINSA, S.A.	
AGUAS DE LA CUENCA DEL EBRO, S.A.	ACUAEBRO
AGUAS DE LAS CUENCAS DEL NORTE, S.A.	
AGUAS DE LAS CUENCAS MEDITERRANEAS, S.A.	ACUAMED
AHV-ENSIDESA CAPITAL, S.A.	AHV-ENSIDESA CAPITAL
ALIMENTOS Y ACEITES, S.A.	ALYCESA
APARCAMIENTO ZONA FRANCA S.L.	AZF
APARCAMIENTOS SUBTERRANEOS DE VIGO, S.L.	
AXIS PARTICIPACIONES EMPRESARIALES, SGEGR, S.A.	AXIS PARTICIPACIONES EMPRESARIALES
BARCELONA HOLDING OLIMPICO, S.A.	HOLSA
CANAL DE NAVARRA S.A.	
CASIOPEA ESM2M, S.L.	
CENTRO DE REFERENCIA INVESTIGACIÓN, DESARROLLO E INNOVACIÓN ATM AGRUPACIÓN DE INTERESES ECONÓMICOS	CRIDA
CENTRO INTERMODAL DE LOGISTICA, S.A.	CILSA
CENTROS LOGISTICOS AEROPORTUARIOS, S.A.	
CESCE ARGENTINA S.A. SEGUROS DE CRÉDITO Y GARANTÍAS	

Denominación social	Nombre comercial
CESCE BRASIL SERVICIOS E GESTAO DE RISCOS, LTDA	CBRASIL SERVICIOS
CESCE CHILE ASEGURADORA, S.A.	CESCECHILE
CESCE FIANZAS MEXICO, S.A. DE C.V.	
CESCE MEXICO, S.A. DE C.V.	CESCEMEXICO
CESCE SERVICIOS CHILE, S.A.	
CESCE SERVICIOS, S.A. DE C.V.	
CESCEBRASIL SEGUROS DE GARANTÍAS E CRÉDITO, S.A.	CESCEBRASIL S.G.C.
CESCEBRASIL, SEGUROS DE CRÉDITO, S.A.	CESCEBRASIL
CHRONOEXPRES, S.A.	
CIREX, S.A.	
COFIVACASA, S.A.	
COLONIZACION Y TRANSFORMACION AGRARIA, S.A.	CYTASA
COMERCIAL DEL FERROCARRIL, S.A.	COMFERSA
COMPAÑÍA DE APLICACIONES TECNOLÓGICAS DE GALICIA, S.L.	
COMPAÑIA DE LOS FERROCARRILES DE MADRID A ZARAGOZA Y ALICANTE, S.A. (EN LIQUIDACION)	
COMPAÑIA DEL FERROCARRIL CENTRAL DE ARAGON, S.A. EN LIQUIDACION	F.C.A.
COMPAÑIA ESPAÑOLA DE FINANCIACION DEL DESARROLLO COFIDES, S.A.	COFIDES
COMPAÑIA ESPAÑOLA DE REAFIANZAMIENTO, S.A.	CERSA
COMPAÑIA ESPAÑOLA DE SEGUROS DE CRÉDITO A LA EXPORTACION, S.A., COMPAÑIA DE SEGUROS Y REASEGUROS	CESCE
COMPAÑIA ESPAÑOLA DE TABACO EN RAMA, S.A.	CETARSA
CONCESIONARIA DEL AEROPUERTO DE BARCELONA-EL PRAT, S.A.	
CONCESIONARIA DEL AEROPUERTO DE MADRID-BARAJAS, S.A.	

Denominación social	Nombre comercial
CONSORCIO INTERNACIONAL DE ASEGURADORAS DE CRÉDITO, S.A.	CIAC
CONSORCIO RIO SAN PEDRO	
CONTREN RENFE MERCANCIAS, S.A.	
CORPORACIÓN ALIMENTARIA QUALITY, S.A.	
CORPORACIÓN DE RADIO Y TELEVISIÓN ESPAÑOLA, S.A.	CORPORACIÓN RTVE
CORREOS TELECOM, S.A.	
CTI TECNOLOGÍA Y GESTIÓN, S.A.	CTI
DBK,S.A.	DBK
DEFEX, S.A.	
DESARROLLOS EMPRESARIALES DE LA ZONA FRANCA DE CÁDIZ, S.A.	
DESORCIÓN TÉRMICA, S.A.	DESOTERMIA
DISEÑO Y TECNOLOGÍA MICROELECTRÓNICA, AIE	D+T MICROELECTRÓNICA
EFE NEWS SERVICES, INC.	
EFEAGRO, S.A.	
EMPRESA DE TRANSFORMACION AGRARIA, S.A.	TRAGSA
EMPRESA NACIONAL DE INNOVACION, S.A.	ENISA
EMPRESA NACIONAL DE RESIDUOS RADIATIVOS, S.A.	ENRESA
EMPRESA PARA LA GESTION DE RESIDUOS INDUSTRIALES, S.A.	EMGRISA
ENAJENACION DE MATERIALES FERROVIARIOS, S.A.	EMFESA
ENUSA INDUSTRIAS AVANZADAS, S.A.	
ENUSA-ENWESA AIE	
ENUSEGUR, S.A.	

Denominación social	Nombre comercial
ENWESA OPERACIONES, S.A.	
EQUIPOS NUCLEARES, S.A.	ENSA
EQUIPOS TERMOMETÁLICOS, S.A.	E.T.M.
ETSA DOI SRL	
EUROPEAN BULK HANDLING INSTALLATION, S.A.	E.B.H.I.
EXPASA AGRICULTURA Y GANADERÍA, S.A.	EXPASA
EXPRESS TRUCK, S.A.	ETSA
FIDALIA, S.A.	
GERENCIA URBANISTICA PORT-2000	PORT-2000
GESTIONES URBANISTICAS DE LA RIOJA, S.A.	GESTUR RIOJA
GRUPO CESCE SERVICIOS TECNOLÓGICOS AIE	
HIPÓDROMO DE LA ZARZUELA, S.A.	
HULLERAS DEL NORTE S.A.	HUNOSA
INECO DO BRASIL ENGENHARIA E ECONOMIA DO TRANSPORTE, S.L.	
INFORMA COLOMBIA, S.A.	
INFORMA D&B (SERVIÇOS DE GESTÃO DE EMPRESAS), SOCIEDADE UNIPESSOAL, LDA	
INFORMA DEL PERÚ, INFORMACIÓN ECONÓMICA, S.A.	
INFORMA, D_ B, S.A.	INFORMA
INFRAESTRUCTURAS Y EQUIPAMIENTOS HISPALENSES, S.A.	INFEHSA
INFRAESTRUCTURAS Y EQUIPAMIENTOS PENITENCIARIOS, S.A.	SIEP
INGENIERIA DE SISTEMAS PARA LA DEFENSA DE ESPAÑA, S.A.	ISDEFE
INGENIERIA Y ECONOMIA DEL TRANSPORTE, S.A.	INECO

Denominación social	Nombre comercial
INGENIERÍA Y ECONOMÍA TRANSPORTMEX, S.A. DE C.V.	
INGENIERIA Y SERVICIOS AEROESPACIALES, S.A.	INSA
INMOBILIARIA DE LA ZONA FRANCA DE CÁDIZ S.A.U.	
INMOBILIARIA DE PROMOCIONES Y ARRIENDOS, S.A.	IMPROASA
INSTITUTO NACIONAL DE TECNOLOGÍAS DE LA COMUNICACIÓN, S.A.	INTECO
IRION RENFE MERCANCIAS, S.A.	
IZAR CONSTRUCCIONES NAVALES, S.A. EN LIQUIDACIÓN	IZAR
LA ALMORAIMA, S.A.	LA ALMORAIMA
LA MUNDIAL, C.A. VENEZOLANA DE SEGUROS DE CRÉDITO Y GARANTÍAS, S.A.	
LOGALTY SERVICIOS DE TERCERO DE CONFIANZA, S.L.	
LOGIRAIL, S.A.	
LOGÍSTICA Y TRANSPORTE FERROVIARIO, S.A.	LTF
MERCADOS CENTRALES DE ABASTECIMIENTO DE ALGECIRAS, S.A.	MERCALGECIRAS
MERCADOS CENTRALES DE ABASTECIMIENTO DE ASTURIAS, S.A.	MERCASTURIAS
MERCADOS CENTRALES DE ABASTECIMIENTO DE BADAJOZ, S.A.	MERCABADAJOZ
MERCADOS CENTRALES DE ABASTECIMIENTO DE LAS PALMAS, S.A.	MERCALASPALMAS
MERCADOS CENTRALES DE ABASTECIMIENTO DE MALAGA, S.A.	MERCAMALAGA
MERCADOS CENTRALES DE ABASTECIMIENTO, S.A.	MERCASA
MINAS DE ALMADEN Y ARRAYANES, S.A.	MAYASA
MOLYPHARMA, S.A.	
MULTI RENFE MERCANCIAS, S.A.	
MUSEO NACIONAL DEL PRADO DIFUSIÓN, S.A.	

Denominación social	Nombre comercial
NAVANTIA, S.A.	
NEXEA GESTIÓN DOCUMENTAL, S.A.	NEXEA
OLYMPIC MOLL, S.A.	
PARADORES DE TURISMO DE ESPAÑA, S.A.	PARADORES
PARQUE COMERCIAL LAS SALINAS, S.A.	LAS SALINAS
PARQUE EMPRESARIAL PRINCIPADO DE ASTURIAS, S.L.	PEPA, SL
PECOVASA RENFE MERCANCIAS, S.A.	
PORTEL EIXO ATLÁNTICO, S.R.L	
PORTEL SERVICIOS TELEMATICOS, S.A.	PORTEL
PROGRAMAS Y EXPLOTACIONES DE RADIODIFUSION, S.A.	PROERSA
PUERTO SECO DE MADRID, S.A.	
PUERTO SECO VENTASTUR, S.A.	
QUALITY FISH INDUSTRIAS PESQUERAS, S.A.	
QUALITY FOOD INDUSTRIA ALIMENTARIA, S.A.U.	
QUALITY SERVICE GESTIÓN DE SERVICIOS INTEGRALES, S.A.U.	QUALITY SERVICE G.S.I., S.A.U
RADIO NACIONAL DE ESPAÑA, S.A. EN LIQUIDACIÓN	RNE
RED IBEROAMERICANA DE LOGÍSTICA Y COMERCIO, S.A.	RILCO
REDALSA, S.A.	
REMOLCADORES DEL NOROESTE, S.A.	RENOSA
REMOLQUES MARITIMOS, S.A.	REMOLMAR
RUMASA, S.A.	
S.A. DE ELECTRÓNICA SUBMARINA	SAES

Denominación social	Nombre comercial
SADIM INVERSIONES, S.A.	
SAES CAPITAL, S.A.	
SAINSEL SISTEMAS NAVALES, S.A.U.	
SDAD. ESTATAL PARA LA EJECUCION DE PROGRAMAS Y ACTUACIONES CONMEMORATIVAS DEL V CENTENARIO DEL DESCUBRIMIENTO DE AMERICA SA (EN LIQUIDACION)	V CENTENARIO EN LIQUIDACION
SECREX, COMPAÑÍA DE SEGUROS DE CRÉDITO Y GARANTÍAS, S.A.	
SEPI DESARROLLO EMPRESARIAL, S.A.	SEPIDES
SEPIDES GESTION S.G.E.C.R., S.A.	
SERVICIOS DOCUMENTALES DE ANDALUCIA, S.L.	SDA
SERVICIOS Y ESTUDIOS PARA LA NAVEGACIÓN AÉREA Y LA SEGURIDAD AERONÁUTICA, S.A.	SENASA
SERVIPORT ANDALUCÍA, S.A.	
SISTEMAS TECNICOS DE LOTERIAS DEL ESTADO, S.A.	S.T.L.
SOCIEDAD ANONIMA ESTATAL DE CAUCION AGRARIA	SAECA
SOCIEDAD ASTURIANA DE DIVERSIFICACIÓN MINERA, S.A.	SADIM
SOCIEDAD DE GESTIÓN DEL PROYECTO ALETAS, S.A.	
SOCIEDAD ESPAÑOLA DE ESTUDIOS PARA LA COMUNICACION FIJA A TRAVES DEL ESTRECHO DE GIBRALTAR, S.A.	SECEGSA
SOCIEDAD ESTATAL AGUAS DE LAS CUENCAS DEL SUR, S.A.	ACUASUR
SOCIEDAD ESTATAL CORREOS Y TELEGRAFOS, S.A.	CORREOS Y TELEGRAFOS
SOCIEDAD ESTATAL DE ACCIÓN CULTURAL, S.A.	
SOCIEDAD ESTATAL DE ESTIBA Y DESESTIBA DEL PUERTO DE AVILES, S.A.	
SOCIEDAD ESTATAL DE ESTIBA Y DESESTIBA DEL PUERTO DE CARTAGENA, S.A.	SESTICARSA
SOCIEDAD ESTATAL DE ESTIBA Y DESESTIBA DEL PUERTO DE CEUTA, S.A.	ESTIB CEUTA, S.A.
SOCIEDAD ESTATAL DE ESTIBA Y DESESTIBA DEL PUERTO DE SAN SEBASTIAN DE LA GOMERA, S.A.	SESTIGA

Denominación social	Nombre comercial
SOCIEDAD ESTATAL DE ESTIBA Y DESESTIBA DEL PUERTO DE VILLAGARCIA DE AROSA, S.A.	SESTIVA,S.A.
SOCIEDAD ESTATAL DE ESTIBA Y DESESTIBA DEL PUERTO LA ESTACA DE EL HIERRO, S.A.	SESTIHIERRO
SOCIEDAD ESTATAL DE GESTION INMOBILIARIA DE PATRIMONIO, S.A.	SEGIPSA
SOCIEDAD ESTATAL DE INFRAESTRUCTURAS AGRARIAS, S.A.	SEIASA
SOCIEDAD ESTATAL DE INFRAESTRUCTURAS DEL TRANSPORTE TERRESTRE, S.A.	SEITT
SOCIEDAD ESTATAL ESPAÑOLA P4R, S.A.	P4R
SOCIEDAD ESTATAL LOTERÍAS Y APUESTAS DEL ESTADO, S.A.	LAE
SOCIEDAD ESTATAL PARA LA GESTIÓN DE LA INNOVACIÓN Y LAS TECNOLOGÍAS TURÍSTICAS, S.A.	SEGITUR
SOCIEDAD ESTATAL PARA LA PROMOCIÓN Y ATRACCIÓN DE INVERSIONES EXTERIORES, S.A.	INVEST IN SPAIN
SOCIEDAD ESTATAL PARA LA VENTA DE ACCIONES DE LOTERIAS Y APUESTAS DEL ESTADO, S.A.	SEVALAE
SOCIEDAD PARA EL DESARROLLO INDUSTRIAL DE EXTREMADURA, S.A.	SODIEX
SOCIEDAD PÚBLICA DE ALQUILER, S.A.	
SUELO EMPRESARIAL DEL ATLÁNTICO, S.L.	
SUELO INDUSTRIAL DE GALICIA, S.A.	SIGALSA
TECHNOACTIVITY, S.L.	
TECNOLOGIAS Y SERVICIOS AGRARIOS, S.A.	TRAGSATEC
TECONMA, S.A.	
TELEMÁTICA PORTEL, LTDA	
TELEVISION ESPAÑOLA, S.A. EN LIQUIDACIÓN	TVE
VALENCIA PLATAFORMA INTERMODAL Y LOGISTICA, S.A.	VPI LOGISTICA
VIGO ACTIVO SOCIEDAD DE CAPITAL RIESGO DE RÉGIMEN SIMPLIFICADO, S.A.	
VIPAR PARQUE EMPRESARIAL S.L.	VIPAR

Denominación social	Nombre comercial
WORLD TRADE CENTER BARCELONA, S.A.	
ENTIDADES PÚBLICAS EMPRESARIALES	
ADMINISTRADOR DE INFRAESTRUCTURAS FERROVIARIAS	ADIF
AEROPUERTOS ESPAÑOLES Y NAVEGACION AEREA	AENA
CENTRO PARA EL DESARROLLO TECNOLOGICO INDUSTRIAL	CDTI
CONSORCIO DE COMPENSACION DE SEGUROS	CCS
ENTIDAD PÚBLICA EMPRESARIAL RED.ES	RED.ES
ENTIDAD PÚBLICA EMPRESARIAL RENFE-OPERADORA	
FABRICA NACIONAL DE MONEDA Y TIMBRE-REAL CASA DE LA MONEDA	F. N. M. T.
FERROCARRILES DE VIA ESTRECHA	FEVE
GERENCIA DEL SECTOR DE LA CONSTRUCCIÓN NAVAL	
INSTITUTO DE CREDITO OFICIAL	ICO
INSTITUTO ESPAÑOL DE COMERCIO EXTERIOR	ICEX
INSTITUTO PARA LA DIVERSIFICACION Y AHORRO DE LA ENERGIA	IDAE
S. E. P. E.S. ENTIDAD PUBLICA EMPRESARIAL DE SUELO	S. E. P. E. S.
SOCIEDAD DE SALVAMENTO Y SEGURIDAD MARITIMA	SASEMAR
OTRAS ENTIDADES ESTATALES DE DERECHO PÚBLICO	
AUTORIDAD PORTUARIA DE ALICANTE	
AUTORIDAD PORTUARIA DE ALMERÍA	
AUTORIDAD PORTUARIA DE AVILES	
AUTORIDAD PORTUARIA DE BAHIA DE CADIZ	PUERTO BAHÍA DE CÁDIZ
AUTORIDAD PORTUARIA DE BALEARES	

Denominación social	Nombre comercial
AUTORIDAD PORTUARIA DE BARCELONA	
AUTORIDAD PORTUARIA DE BILBAO	
AUTORIDAD PORTUARIA DE CARTAGENA	
AUTORIDAD PORTUARIA DE CASTELLON	PORTCASTELLO
AUTORIDAD PORTUARIA DE CEUTA	A.P. DE CEUTA
AUTORIDAD PORTUARIA DE FERROL-SAN CIBRAO	
AUTORIDAD PORTUARIA DE GIJON	
AUTORIDAD PORTUARIA DE HUELVA	
AUTORIDAD PORTUARIA DE LA BAHIA DE ALGECIRAS	A.P.B.A.
AUTORIDAD PORTUARIA DE LA CORUÑA	
AUTORIDAD PORTUARIA DE LAS PALMAS	
AUTORIDAD PORTUARIA DE MALAGA	
AUTORIDAD PORTUARIA DE MARIN Y RIA DE PONTEVEDRA	
AUTORIDAD PORTUARIA DE MELILLA	
AUTORIDAD PORTUARIA DE MOTRIL	
AUTORIDAD PORTUARIA DE PASAJES	PUERTO PASAJES
AUTORIDAD PORTUARIA DE SANTA CRUZ DE TENERIFE	
AUTORIDAD PORTUARIA DE SANTANDER	
AUTORIDAD PORTUARIA DE SEVILLA	PUERTO DE SEVILLA
AUTORIDAD PORTUARIA DE TARRAGONA	
AUTORIDAD PORTUARIA DE VALENCIA	VALENCIAPORT
AUTORIDAD PORTUARIA DE VIGO	PUERTO DE VIGO

Denominación social	Nombre comercial
AUTORIDAD PORTUARIA DE VILLAGARCIA DE AROSA	
CONSORCIO DE LA ZONA FRANCA DE CÁDIZ	ZONA FRANCA CÁDIZ
CONSORCIO DE LA ZONA FRANCA DE GRAN CANARIA	
CONSORCIO DE LA ZONA FRANCA DE SANTA CRUZ DE TENERIFE	
CONSORCIO DE LA ZONA FRANCA DE VIGO	
ENTE PÚBLICO DE RADIOTELEVISIÓN ESPAÑOLA EN LIQUIDACIÓN	RTVE
PUERTOS DEL ESTADO	
SOCIEDAD ESTATAL DE PARTICIPACIONES INDUSTRIALES	SEPI
FONDOS CARENTES DE PERSONALIDAD JURÍDICA	
AMBAR VENTURE CAPITAL, FONDO DE CAPITAL-RIESGO DE RÉGIMEN SIMPLIFICADO	
BANESTO ENISA SEPI DESARROLLO, FONDO DE CAPITAL RIESGO DE RÉGIMEN SIMPLIFICADO	
FESINFRAESTRUCTURAS, FCR DE RÉGIMEN SIMPLIFICADO	
FESPYME, FONDO DE CAPITAL RIESGO DE RÉGIMEN SIMPLIFICADO	
FONDO DE LIQUIDACIÓN ASICA	SAECA FONDO ASICA
FONDO ENISA, FESPYME, SEPIDES PARA LA EXPANSION DE LA PYME, FCR, DE REGIMEN SIMPLIFICADO	FONDO PYME EXPANSION
FONDO EURO-ICO, FONDO DE CAPITAL RIESGO (EN LIQUIDACIÓN)	
CONSORCIOS	
CONSORCIO PARA LA CONSTRUCCIÓN DEL AUDITORIO DE MÚSICA DE MÁLAGA	
CONSORCIO VALENCIA 2007	

I.1.2. Clasificación jurídica de las empresas estatales

Forma jurídica	2011		2010	
	Número de entidades	Porcentaje	Número de entidades	Porcentaje
Sociedades mercantiles estatales	175	75,11	185	76,76
Entidades públicas empresariales	14	6,01	14	5,81
Otras entidades estatales de derecho público	35	15,02	35	14,52
Fondos carentes de personalidad jurídica	7	3,00	5	2,07
Consortios	2	0,86	2	0,83
Total	233	100,00	241	100,00

I.1.2. Clasificación jurídica de las empresas estatales

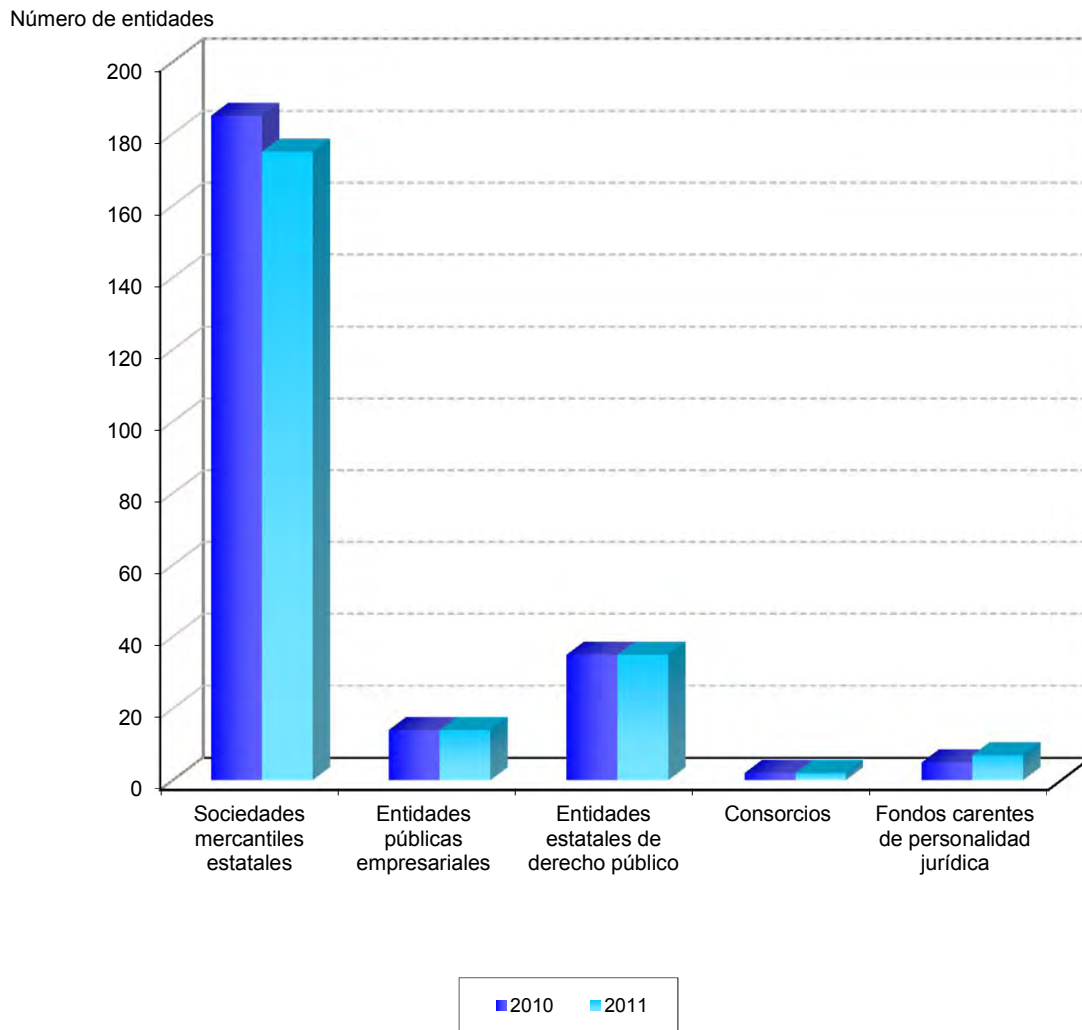

I.1.3. Distribución de las empresas estatales por secciones de actividad y forma jurídica

Forma jurídica	Sociedades mercantiles estatales	Entidades públicas empresariales	Otras entidades estatales de derecho público	Fondos carentes de personalidad jurídica	Consortios	Total número de entidades
Secciones CNAE						
Sección A: Agricultura, ganadería, silvicultura y pesca	3					3
Sección B: Industrias extractivas	3					3
Sección C: Industria manufacturera	8	1				9
Sección E: Suministro de agua, actividades de saneamiento, gestión de residuos y descontaminación	8					8
Sección F: Construcción	14	1			1	16
Sección G: Comercio al por mayor y al por menor; reparación de vehículos de motor y motocicletas	4					4
Sección H: Transporte y almacenamiento	29	4	29			62
Sección I: Hostelería	2					2
Sección J: Información y comunicaciones	18	1				19
Sección K: Actividades financieras y de seguros	28	2	1	6		37
Sección L: Actividades inmobiliarias	14					14
Sección M: Actividades profesionales científicas y técnicas	20					20
Sección N: Actividades administrativas y servicios auxiliares	1					1
Sección O: Administración pública y defensa; Seguridad Social obligatoria	1	4	4			9
Sección P: Educación	1					1
Sección R: Actividades artísticas, recreativas y de entretenimiento	3	1			1	5
Sin actividad económica	18		1	1		20
Total entidades	175	14	35	7	2	233

I.1.3. Clasificación por dependencia ministerial de las empresas estatales

Denominación social	Nombre comercial
DEFENSA	
INGENIERIA DE SISTEMAS PARA LA DEFENSA DE ESPAÑA, S.A.	ISDEFE
INGENIERIA Y SERVICIOS AEROESPACIALES, S.A.	INSA
ECONOMÍA Y HACIENDA	
ABRA INDUSTRIAL, S.A.	
AGENCIA EFE, S.A.	EFE
AGRUMINSA, S.A.	
AGUAS DE LA CUENCA DEL EBRO, S.A.	ACUAEBRO
AGUAS DE LAS CUENCAS DEL NORTE, S.A.	
AGUAS DE LAS CUENCAS MEDITERRANEAS, S.A.	ACUAMED
AHV-ENSIDESA CAPITAL, S.A.	AHV-ENSIDESA CAPITAL
ALIMENTOS Y ACEITES, S.A.	ALYCESA
AMBAR VENTURE CAPITAL, FONDO DE CAPITAL-RIESGO DE RÉGIMEN SIMPLIFICADO	
APARCAMIENTO ZONA FRANCA S.L.	AZF
APARCAMIENTOS SUBTERRANEOS DE VIGO, S.L.	
AXIS PARTICIPACIONES EMPRESARIALES, SGEGR, S.A.	AXIS PARTICIPACIONES EMPRESARIALES
BANESTO ENISA SEPI DESARROLLO, FONDO DE CAPITAL RIESGO DE RÉGIMEN SIMPLIFICADO	
BARCELONA HOLDING OLIMPICO, S.A.	HOLSA
CANAL DE NAVARRA S.A.	
CASIOPEA ESM2M, S.L.	
CESCE ARGENTINA S.A. SEGUROS DE CRÉDITO Y GARANTÍAS	

Denominación social	Nombre comercial
CESCE BRASIL SERVICIOS E GESTAO DE RISCOS, LTDA	CBRASIL SERVICIOS
CESCE CHILE ASEGURADORA, S.A.	CESCECHILE
CESCE FIANZAS MEXICO, S.A. DE C.V.	
CESCE MEXICO, S.A. DE C.V.	CESCEMEXICO
CESCE SERVICIOS CHILE, S.A.	
CESCE SERVICIOS, S.A. DE C.V.	
CESCEBRASIL SEGUROS DE GARANTÍAS E CRÉDITO, S.A.	CESCEBRASIL S.G.C.
CESCEBRASIL, SEGUROS DE CRÉDITO, S.A.	CESCEBRASIL
CHRONOEXPRES, S.A.	
CIREX, S.A.	
COFIVACASA, S.A.	
COLONIZACION Y TRANSFORMACION AGRARIA, S.A.	CYTASA
COMPAÑÍA DE APLICACIONES TECNOLÓGICAS DE GALICIA, S.L.	
COMPAÑÍA DE LOS FERROCARRILES DE MADRID A ZARAGOZA Y ALICANTE, S.A. (EN LIQUIDACION)	
COMPAÑÍA DEL FERROCARRIL CENTRAL DE ARAGON, S.A. EN LIQUIDACION	F.C.A.
COMPAÑÍA ESPAÑOLA DE REAFIANZAMIENTO, S.A.	CERSA
COMPAÑÍA ESPAÑOLA DE SEGUROS DE CRÉDITO A LA EXPORTACION, S.A., COMPAÑÍA DE SEGUROS Y REASEGUROS	CESCE
COMPAÑÍA ESPAÑOLA DE TABACO EN RAMA, S.A.	CETARSA
CONSORCIO DE COMPENSACION DE SEGUROS	CCS
CONSORCIO DE LA ZONA FRANCA DE CÁDIZ	ZONA FRANCA CÁDIZ
CONSORCIO DE LA ZONA FRANCA DE GRAN CANARIA	
CONSORCIO DE LA ZONA FRANCA DE SANTA CRUZ DE TENERIFE	

Denominación social	Nombre comercial
CONSORCIO DE LA ZONA FRANCA DE VIGO	
CONSORCIO INTERNACIONAL DE ASEGURADORAS DE CRÉDITO, S.A.	CIAC
CONSORCIO VALENCIA 2007	
CORPORACIÓN ALIMENTARIA QUALITY, S.A.	
CORPORACIÓN DE RADIO Y TELEVISIÓN ESPAÑOLA, S.A.	CORPORACIÓN RTVE
CORREOS TELECOM, S.A.	
CTI TECNOLOGÍA Y GESTIÓN, S.A.	CTI
DBK,S.A.	DBK
DEFEX, S.A.	
DESARROLLOS EMPRESARIALES DE LA ZONA FRANCA DE CÁDIZ, S.A.	
DESORCIÓN TÉRMICA, S.A.	DESOTERMIA
EFE NEWS SERVICES, INC.	
EFEAGRO, S.A.	
EMPRESA DE TRANSFORMACION AGRARIA, S.A.	TRAGSA
EMPRESA NACIONAL DE INNOVACION, S.A.	ENISA
EMPRESA PARA LA GESTION DE RESIDUOS INDUSTRIALES, S.A.	EMGRISA
ENTE PÚBLICO DE RADIOTELEVISIÓN ESPAÑOLA EN LIQUIDACIÓN	RTVE
ENUSA INDUSTRIAS AVANZADAS, S.A.	
ENUSA-ENWESA AIE	
ENUSEGUR, S.A.	
ENWESA OPERACIONES, S.A.	
EQUIPOS NUCLEARES, S.A.	ENSA

Denominación social	Nombre comercial
EQUIPOS TERMOMETÁLICOS, S.A.	E.T.M.
ETSA DOI SRL	
EXPASA AGRICULTURA Y GANADERÍA, S.A.	EXPASA
EXPRESS TRUCK, S.A.	ETSA
FABRICA NACIONAL DE MONEDA Y TIMBRE-REAL CASA DE LA MONEDA	F. N. M. T.
FESINFRAESTRUCTURAS, FCR DE RÉGIMEN SIMPLIFICADO	
FESPYME, FONDO DE CAPITAL RIESGO DE RÉGIMEN SIMPLIFICADO	
FONDO DE LIQUIDACIÓN ASICA	SAECA FONDO ASICA
FONDO ENISA, FESPYME, SEPIDES PARA LA EXPANSION DE LA PYME, FCR, DE REGIMEN SIMPLIFICADO	FONDO PYME EXPANSION
FONDO EURO-ICO, FONDO DE CAPITAL RIESGO (EN LIQUIDACIÓN)	
GRUPO CESCE SERVICIOS TECNOLÓGICOS AIE	
HIPÓDROMO DE LA ZARZUELA, S.A.	
HULLERAS DEL NORTE S.A.	HUNOSA
INFORMA COLOMBIA, S.A.	
INFORMA D&B (SERVIÇOS DE GESTÃO DE EMPRESAS), SOCIEDADE UNIPessoal, LDA	
INFORMA DEL PERÚ, INFORMACIÓN ECONÓMICA, S.A.	
INFORMA, D_ B, S.A.	INFORMA
INFRAESTRUCTURAS Y EQUIPAMIENTOS HISPALENSES, S.A.	INFEHSA
INFRAESTRUCTURAS Y EQUIPAMIENTOS PENITENCIARIOS, S.A.	SIEP
INMOBILIARIA DE LA ZONA FRANCA DE CÁDIZ S.A.U.	
INMOBILIARIA DE PROMOCIONES Y ARRIENDOS, S.A.	IMPROASA
INSTITUTO DE CREDITO OFICIAL	ICO

Denominación social	Nombre comercial
IZAR CONSTRUCCIONES NAVALES, S.A. EN LIQUIDACIÓN	IZAR
LA MUNDIAL, C.A. VENEZOLANA DE SEGUROS DE CRÉDITO Y GARANTÍAS, S.A.	
LOGALTY SERVICIOS DE TERCERO DE CONFIANZA, S.L.	
MERCADOS CENTRALES DE ABASTECIMIENTO DE ALGECIRAS, S.A.	MERCALGECIRAS
MERCADOS CENTRALES DE ABASTECIMIENTO DE ASTURIAS, S.A.	MERCASTURIAS
MERCADOS CENTRALES DE ABASTECIMIENTO DE BADAJOZ, S.A.	MERCABADAJOZ
MERCADOS CENTRALES DE ABASTECIMIENTO DE LAS PALMAS, S.A.	MERCALASPALMAS
MERCADOS CENTRALES DE ABASTECIMIENTO DE MALAGA, S.A.	MERCAMALAGA
MERCADOS CENTRALES DE ABASTECIMIENTO, S.A.	MERCASA
MINAS DE ALMADEN Y ARRAYANES, S.A.	MAYASA
MOLYPHARMA, S.A.	
NAVANTIA, S.A.	
NEXEA GESTIÓN DOCUMENTAL, S.A.	NEXEA
OLYMPIC MOLL, S.A.	
PARADORES DE TURISMO DE ESPAÑA, S.A.	PARADORES
PARQUE COMERCIAL LAS SALINAS, S.A.	LAS SALINAS
PARQUE EMPRESARIAL PRINCIPADO DE ASTURIAS, S.L.	PEPA, SL
PROGRAMAS Y EXPLOTACIONES DE RADIODIFUSION, S.A.	PROERSA
QUALITY FISH INDUSTRIAS PESQUERAS, S.A.	
QUALITY FOOD INDUSTRIA ALIMENTARIA, S.A.U.	
QUALITY SERVICE GESTIÓN DE SERVICIOS INTEGRALES, S.A.U.	QUALITY SERVICE G.S.I., S.A.U
RADIO NACIONAL DE ESPAÑA, S.A. EN LIQUIDACIÓN	RNE

Denominación social	Nombre comercial
RED IBEROAMERICANA DE LOGÍSTICA Y COMERCIO, S.A.	RILCO
REMOLCADORES DEL NOROESTE, S.A.	RENOSA
RUMASA, S.A.	
S.A. DE ELECTRÓNICA SUBMARINA	SAES
SADIM INVERSIONES, S.A.	
SAES CAPITAL, S.A.	
SAINSEL SISTEMAS NAVALES, S.A.U.	
SDAD. ESTATAL PARA LA EJECUCION DE PROGRAMAS Y ACTUACIONES CONMEMORATIVAS DEL V CENTENARIO DEL DESCUBRIMIENTO DE AMERICA SA (EN LIQUIDACION)	V CENTENARIO EN LIQUIDACION
SECREX, COMPAÑÍA DE SEGUROS DE CRÉDITO Y GARANTÍAS, S.A.	
SEPI DESARROLLO EMPRESARIAL, S.A.	SEPIDES
SEPIDES GESTION S.G.E.C.R., S.A.	
SERVICIOS DOCUMENTALES DE ANDALUCIA, S.L.	SDA
SERVICIOS Y ESTUDIOS PARA LA NAVEGACIÓN AÉREA Y LA SEGURIDAD AERONÁUTICA, S.A.	SENASA
SISTEMAS TECNICOS DE LOTERIAS DEL ESTADO, S.A.	S.T.L.
SOCIEDAD ANONIMA ESTATAL DE CAUCION AGRARIA	SAECA
SOCIEDAD ASTURIANA DE DIVERSIFICACIÓN MINERA, S.A.	SADIM
SOCIEDAD DE GESTIÓN DEL PROYECTO ALETAS, S.A.	
SOCIEDAD ESPAÑOLA DE ESTUDIOS PARA LA COMUNICACION FIJA A TRAVES DEL ESTRECHO DE GIBRALTAR, S.A.	SECEGSA
SOCIEDAD ESTATAL AGUAS DE LAS CUENCAS DEL SUR, S.A.	ACUASUR
SOCIEDAD ESTATAL CORREOS Y TELEGRAFOS, S.A.	CORREOS Y TELEGRAFOS
SOCIEDAD ESTATAL DE ACCIÓN CULTURAL, S.A.	
SOCIEDAD ESTATAL DE GESTION INMOBILIARIA DE PATRIMONIO, S.A.	SEGIPSA

Denominación social	Nombre comercial
SOCIEDAD ESTATAL DE INFRAESTRUCTURAS AGRARIAS, S.A.	SEIASA
SOCIEDAD ESTATAL DE INFRAESTRUCTURAS DEL TRANSPORTE TERRESTRE, S.A.	SEITT
SOCIEDAD ESTATAL DE PARTICIPACIONES INDUSTRIALES	SEPI
SOCIEDAD ESTATAL LOTERÍAS Y APUESTAS DEL ESTADO, S.A.	LAE
SOCIEDAD ESTATAL PARA LA GESTIÓN DE LA INNOVACIÓN Y LAS TECNOLOGÍAS TURÍSTICAS, S.A.	SEGITUR
SOCIEDAD ESTATAL PARA LA VENTA DE ACCIONES DE LOTERIAS Y APUESTAS DEL ESTADO, S.A.	SEVALAE
SOCIEDAD PARA EL DESARROLLO INDUSTRIAL DE EXTREMADURA, S.A.	SODIEX
TECHNOACTIVITY, S.L.	
TECNOLOGIAS Y SERVICIOS AGRARIOS, S.A.	TRAGSATEC
TECONMA, S.A.	
TELEVISION ESPAÑOLA, S.A. EN LIQUIDACIÓN	TVE
VIGO ACTIVO SOCIEDAD DE CAPITAL RIESGO DE RÉGIMEN SIMPLIFICADO, S.A.	
VIPAR PARQUE EMPRESARIAL S.L.	VIPAR
INDUSTRIA, TURISMO Y COMERCIO	
COMPAÑIA ESPAÑOLA DE FINANCIACION DEL DESARROLLO COFIDES, S.A.	COFIDES
ENTIDAD PÚBLICA EMPRESARIAL RED.ES	RED.ES
GERENCIA DEL SECTOR DE LA CONSTRUCCIÓN NAVAL	
INSTITUTO ESPAÑOL DE COMERCIO EXTERIOR	ICEX
INSTITUTO NACIONAL DE TECNOLOGÍAS DE LA COMUNICACIÓN, S.A.	INTECO
INSTITUTO PARA LA DIVERSIFICACION Y AHORRO DE LA ENERGIA	IDAE
SOCIEDAD ESTATAL ESPAÑOLA P4R, S.A.	P4R
SOCIEDAD ESTATAL PARA LA PROMOCIÓN Y ATRACCIÓN DE INVERSIONES EXTERIORES, S.A.	INVEST IN SPAIN

Denominación social	Nombre comercial
CULTURA	
CONSORCIO PARA LA CONSTRUCCIÓN DEL AUDITORIO DE MÚSICA DE MÁLAGA	
MUSEO NACIONAL DEL PRADO DIFUSIÓN, S.A.	
CIENCIA E INNOVACIÓN	
CENTRO PARA EL DESARROLLO TECNOLOGICO INDUSTRIAL	CDTI
DISEÑO Y TECNOLOGÍA MICROELECTRÓNICA, AIE	D+T MICROELECTRÓNICA
EMPRESA NACIONAL DE RESIDUOS RADIATIVOS, S.A.	ENRESA
MEDIO AMBIENTE Y MEDIO RURAL Y MARINO	
LA ALMORAIMA, S.A.	LA ALMORAIMA
FOMENTO	
ADMINISTRADOR DE INFRAESTRUCTURAS FERROVIARIAS	ADIF
AENA AEROPUERTOS, S.A.	
AENA DESARROLLO INTERNACIONAL, S.A.	ADISA
AEROPUERTOS ESPAÑOLES Y NAVEGACION AEREA	AENA
AUTORIDAD PORTUARIA DE ALICANTE	
AUTORIDAD PORTUARIA DE ALMERÍA	
AUTORIDAD PORTUARIA DE AVILES	
AUTORIDAD PORTUARIA DE BAHIA DE CADIZ	PUERTO BAHÍA DE CÁDIZ
AUTORIDAD PORTUARIA DE BALEARES	
AUTORIDAD PORTUARIA DE BARCELONA	
AUTORIDAD PORTUARIA DE BILBAO	
AUTORIDAD PORTUARIA DE CARTAGENA	

Denominación social	Nombre comercial
AUTORIDAD PORTUARIA DE CASTELLON	PORTCASTELLO
AUTORIDAD PORTUARIA DE CEUTA	A.P. DE CEUTA
AUTORIDAD PORTUARIA DE FERROL-SAN CIBRAO	
AUTORIDAD PORTUARIA DE GIJON	
AUTORIDAD PORTUARIA DE HUELVA	
AUTORIDAD PORTUARIA DE LA BAHIA DE ALGECIRAS	A.P.B.A.
AUTORIDAD PORTUARIA DE LA CORUÑA	
AUTORIDAD PORTUARIA DE LAS PALMAS	
AUTORIDAD PORTUARIA DE MALAGA	
AUTORIDAD PORTUARIA DE MARIN Y RIA DE PONTEVEDRA	
AUTORIDAD PORTUARIA DE MELILLA	
AUTORIDAD PORTUARIA DE MOTRIL	
AUTORIDAD PORTUARIA DE PASAJES	PUERTO PASAJES
AUTORIDAD PORTUARIA DE SANTA CRUZ DE TENERIFE	
AUTORIDAD PORTUARIA DE SANTANDER	
AUTORIDAD PORTUARIA DE SEVILLA	PUERTO DE SEVILLA
AUTORIDAD PORTUARIA DE TARRAGONA	
AUTORIDAD PORTUARIA DE VALENCIA	VALENCIAPORT
AUTORIDAD PORTUARIA DE VIGO	PUERTO DE VIGO
AUTORIDAD PORTUARIA DE VILLAGARCIA DE AROSA	
CENTRO DE REFERENCIA INVESTIGACIÓN, DESARROLLO E INNOVACIÓN ATM AGRUPACIÓN DE INTERESES ECONÓMICOS	CRIDA
CENTRO INTERMODAL DE LOGISTICA, S.A.	CILSA

Denominación social	Nombre comercial
CENTROS LOGISTICOS AEROPORTUARIOS, S.A.	
COMERCIAL DEL FERROCARRIL, S.A.	COMFERSA
CONCESIONARIA DEL AEROPUERTO DE BARCELONA-EL PRAT, S.A.	
CONCESIONARIA DEL AEROPUERTO DE MADRID-BARAJAS, S.A.	
CONSORCIO RIO SAN PEDRO	
CONTREN RENFE MERCANCIAS, S.A.	
ENAJENACION DE MATERIALES FERROVIARIOS, S.A.	EMFESA
ENTIDAD PÚBLICA EMPRESARIAL RENFE-OPERADORA	
EUROPEAN BULK HANDLING INSTALLATION, S.A.	E.B.H.I.
FERROCARRILES DE VIA ESTRECHA	FEVE
FIDALIA, S.A.	
GERENCIA URBANISTICA PORT-2000	PORT-2000
GESTIONES URBANISTICAS DE LA RIOJA, S.A.	GESTUR RIOJA
INECO DO BRASIL ENGENHARIA E ECONOMIA DO TRANSPORTE, S.L.	
INGENIERIA Y ECONOMIA DEL TRANSPORTE, S.A.	INECO
INGENIERÍA Y ECONOMÍA TRANSPORTMEX, S.A. DE C.V.	
IRION RENFE MERCANCIAS, S.A.	
LOGIRAIL, S.A.	
LOGÍSTICA Y TRANSPORTE FERROVIARIO, S.A.	LTF
MULTI RENFE MERCANCIAS, S.A.	
PECOVASA RENFE MERCANCIAS, S.A.	
PORTEL EIXO ATLÁNTICO, S.R.L	

Denominación social	Nombre comercial
PORTEL SERVICIOS TELEMATICOS, S.A.	PORTEL
PUERTO SECO DE MADRID, S.A.	
PUERTO SECO VENTASTUR, S.A.	
PUERTOS DEL ESTADO	
REDALSA, S.A.	
REMOLQUES MARITIMOS, S.A.	REMOLMAR
S. E. P. E.S. ENTIDAD PUBLICA EMPRESARIAL DE SUELO	S. E. P. E. S.
SERVIPORT ANDALUCÍA, S.A.	
SOCIEDAD DE SALVAMENTO Y SEGURIDAD MARITIMA	SASEMAR
SOCIEDAD ESTATAL DE ESTIBA Y DESESTIBA DEL PUERTO DE AVILES, S.A.	
SOCIEDAD ESTATAL DE ESTIBA Y DESESTIBA DEL PUERTO DE CARTAGENA, S.A.	SESTICARSA
SOCIEDAD ESTATAL DE ESTIBA Y DESESTIBA DEL PUERTO DE CEUTA, S.A.	ESTIB CEUTA, S.A.
SOCIEDAD ESTATAL DE ESTIBA Y DESESTIBA DEL PUERTO DE SAN SEBASTIAN DE LA GOMERA, S.A.	SESTIGA
SOCIEDAD ESTATAL DE ESTIBA Y DESESTIBA DEL PUERTO DE VILLAGARCIA DE AROSA, S.A.	SESTIVA,S.A.
SOCIEDAD ESTATAL DE ESTIBA Y DESESTIBA DEL PUERTO LA ESTACA DE EL HIERRO, S.A.	SESTIHIERRO
SOCIEDAD PÚBLICA DE ALQUILER, S.A.	
SUELO EMPRESARIAL DEL ATLÁNTICO, S.L.	
SUELO INDUSTRIAL DE GALICIA, S.A.	SIGALSA
TELEMÁTICA PORTEL, LTDA	
VALENCIA PLATAFORMA INTERMODAL Y LOGISTICA, S.A.	VPI LOGISTICA
WORLD TRADE CENTER BARCELONA, S.A.	

I.1.3. Clasificación por dependencia ministerial de las empresas estatales

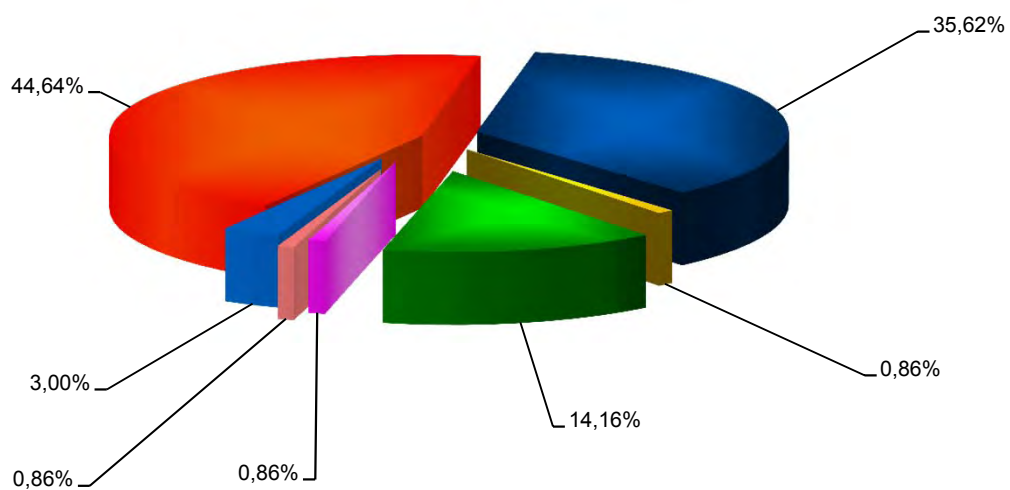

- Economía y Hacienda
- Fomento
- Ciencia e Innovación
- Industria, Turismo y Comercio
- Defensa
- Cultura
- Medio Ambiente y Medio Rural y Marino

I.1.4. Empresas estatales con Ministerio de adscripción distinto a su Ministerio de dependencia

Denominación social	Nombre comercial
Dependientes del Ministerio de Economía y Hacienda adscritas al Ministerio de Industria, Turismo y Comercio	
CESCE ARGENTINA S.A. SEGUROS DE CRÉDITO Y GARANTÍAS	
CESCE BRASIL SERVICIOS E GESTAO DE RISCOS, LTDA	CBRASIL SERVICIOS
CESCE CHILE ASEGURADORA, S.A.	CESCECHILE
CESCE FIANZAS MEXICO, S.A. DE C.V.	
CESCE MEXICO, S.A. DE C.V.	CESCEMEXICO
CESCE SERVICIOS CHILE, S.A.	
CESCE SERVICIOS, S.A. DE C.V.	
CESCEBRASIL SEGUROS DE GARANTÍAS E CRÉDITO, S.A.	CESCEBRASIL S.G.C.
CESCEBRASIL, SEGUROS DE CRÉDITO, S.A.	CESCEBRASIL
COMPAÑIA ESPAÑOLA DE REAFIANZAMIENTO, S.A.	CERSA
COMPAÑIA ESPAÑOLA DE SEGUROS DE CRÉDITO A LA EXPORTACION, S.A., COMPAÑIA DE SEGUROS Y REASEGUROS	CESCE
CONSORCIO INTERNACIONAL DE ASEGURADORAS DE CRÉDITO, S.A.	CIAC
CTI TECNOLOGÍA Y GESTIÓN, S.A.	CTI
DBK,S.A.	DBK
EMPRESA NACIONAL DE INNOVACION, S.A.	ENISA
GRUPO CESCE SERVICIOS TECNOLÓGICOS AIE	
INFORMA COLOMBIA, S.A.	
INFORMA D&B (SERVIÇOS DE GESTÃO DE EMPRESAS), SOCIEDADE UNIPESSOAL, LDA	
INFORMA DEL PERÚ, INFORMACIÓN ECONÓMICA, S.A.	
INFORMA, D_ B, S.A.	INFORMA
LA MUNDIAL, C.A. VENEZOLANA DE SEGUROS DE CRÉDITO Y GARANTÍAS, S.A.	
LOGALTY SERVICIOS DE TERCERO DE CONFIANZA, S.L.	
SECREX, COMPAÑIA DE SEGUROS DE CRÉDITO Y GARANTÍAS, S.A.	
SOCIEDAD ESTATAL PARA LA GESTIÓN DE LA INNOVACIÓN Y LAS TECNOLOGÍAS TURÍSTICAS, S.A.	SEGITUR
Dependientes del Ministerio de Ciencia e Innovación adscritas al Ministerio de Industria, Turismo y Comercio	
EMPRESA NACIONAL DE RESIDUOS RADIATIVOS, S.A.	ENRESA
Dependientes del Ministerio de Economía y Hacienda adscritas al Ministerio de Medio Ambiente y Medio Rural y Marino	
AGUAS DE LA CUENCA DEL EBRO, S.A.	ACUAEBRO
AGUAS DE LAS CUENCAS DEL NORTE, S.A.	

Denominación social	Nombre comercial
AGUAS DE LAS CUENCAS MEDITERRANEAS, S.A.	ACUAMED
CANAL DE NAVARRA S.A.	
SOCIEDAD ESTATAL AGUAS DE LAS CUENCAS DEL SUR, S.A.	ACUASUR
SOCIEDAD ESTATAL DE INFRAESTRUCTURAS AGRARIAS, S.A.	SEIASA
Dependientes del Ministerio de Economía y Hacienda adscritas al Ministerio de Fomento	
CHRONOEXPRES, S.A.	
CORREOS TELECOM, S.A.	
NEXEA GESTIÓN DOCUMENTAL, S.A.	NEXEA
SERVICIOS Y ESTUDIOS PARA LA NAVEGACIÓN AÉREA Y LA SEGURIDAD AERONÁUTICA, S.A.	SENASA
SOCIEDAD ESTATAL CORREOS Y TELEGRAFOS, S.A.	CORREOS Y TELEGRAFOS
SOCIEDAD ESTATAL DE INFRAESTRUCTURAS DEL TRANSPORTE TERRESTRE, S.A.	SEITT

I.1.4. Distribución de las empresas estatales por dependencia y adscripción ministerial

Adscripción ministerial Dependencia ministerial	Economía y Hacienda	Fomento	Ciencia e Innovación	Industria, Turismo y Comercio	Defensa	Cultura	Medio Ambiente y Medio Rural y Marino	Total número de entidades
Economía y Hacienda	104	6		24			6	140
Fomento		77						77
Ciencia e Innovación			2	1				3
Industria, Turismo y Comercio				8				8
Defensa					2			2
Cultura						2		2
Medio Ambiente y Medio Rural y Marino							1	1
Total entidades	104	83	2	33	2	2	7	233

I.1.5. Consideración de las empresas estatales en Contabilidad Nacional

Denominación social	Nombre comercial
S.1311 Administraciones Públicas: Administración Central	
BARCELONA HOLDING OLIMPICO, S.A.	HOLSA
CENTRO DE REFERENCIA INVESTIGACIÓN, DESARROLLO E INNOVACIÓN ATM AGRUPACIÓN DE INTERESES ECONÓMICOS	CRIDA
CENTRO PARA EL DESARROLLO TECNOLÓGICO INDUSTRIAL	CDTI
COMPAÑÍA ESPAÑOLA DE FINANCIACION DEL DESARROLLO COFIDES, S.A.	COFIDES
CONSORCIO DE LA ZONA FRANCA DE VIGO	
CONSORCIO VALENCIA 2007	
CORPORACIÓN DE RADIO Y TELEVISIÓN ESPAÑOLA, S.A.	CORPORACIÓN RTVE
EMPRESA NACIONAL DE INNOVACION, S.A.	ENISA
ENTE PÚBLICO DE RADIOTELEVISIÓN ESPAÑOLA EN LIQUIDACIÓN	RTVE
ENTIDAD PÚBLICA EMPRESARIAL RED.ES	RED.ES
FERROCARRILES DE VIA ESTRECHA	FEVE
GERENCIA DEL SECTOR DE LA CONSTRUCCIÓN NAVAL	
ICEX ESPAÑA EXPORTACIÓN E INVERSIONES	ICEX
INFRAESTRUCTURAS Y EQUIPAMIENTOS HISPALENSES, S.A.	INFEHSA
INFRAESTRUCTURAS Y EQUIPAMIENTOS PENITENCIARIOS, S.A.	SIEP
INSTITUTO NACIONAL DE TECNOLOGÍAS DE LA COMUNICACIÓN, S.A.	INTECO
INSTITUTO PARA LA DIVERSIFICACION Y AHORRO DE LA ENERGIA	IDAE
IZAR CONSTRUCCIONES NAVALES, S.A. EN LIQUIDACIÓN	IZAR
QUALITY FISH INDUSTRIAS PESQUERAS, S.A.	
RADIO NACIONAL DE ESPAÑA, S.A. EN LIQUIDACIÓN	RNE
RUMASA, S.A.	
SOCIEDAD DE GESTIÓN DEL PROYECTO ALETAS, S.A.	
SOCIEDAD DE SALVAMENTO Y SEGURIDAD MARITIMA	SASEMAR
SOCIEDAD ESTATAL DE ACCIÓN CULTURAL, S.A.	AC/E

Denominación social	Nombre comercial
SOCIEDAD ESTATAL DE INFRAESTRUCTURAS AGRARIAS, S.A.	SEIASA
SOCIEDAD ESTATAL DE INFRAESTRUCTURAS DEL TRANSPORTE TERRESTRE, S.A.	SEITT
SOCIEDAD ESTATAL PARA LA GESTIÓN DE LA INNOVACIÓN Y LAS TECNOLOGÍAS TURÍSTICAS, S.A.	SEGITUR
SOCIEDAD ESTATAL PARA LA PROMOCIÓN Y ATRACCIÓN DE INVERSIONES EXTERIORES, S.A.	INVEST IN SPAIN
SOCIEDAD ESTATAL PARA LA VENTA DE ACCIONES DE LOTERIAS Y APUESTAS DEL ESTADO, S.A.	SEVALAE
TELEVISION ESPAÑOLA, S.A. EN LIQUIDACIÓN	TVE
S.11001 Sociedades no financieras Públicas: Administración Central	
ABRA INDUSTRIAL, S.A.	
ADMINISTRADOR DE INFRAESTRUCTURAS FERROVIARIAS	ADIF
AENA AEROPUERTOS, S.A.	
AENA DESARROLLO INTERNACIONAL, S.A.	ADISA
AEROPUERTOS ESPAÑOLES Y NAVEGACION AEREA	AENA
AGENCIA EFE, S.A.	EFE
AGRUMINSA, S.A.	
AGUAS DE LA CUENCA DEL EBRO, S.A.	ACUAEBRO
AGUAS DE LAS CUENCAS DEL NORTE, S.A.	ACUANORTE
AGUAS DE LAS CUENCAS MEDITERRANEAS, S.A.	ACUAMED
AHV-ENSIDESA CAPITAL, S.A.	AHV-ENSIDESA CAPITAL
ALIMENTOS Y ACEITES, S.A.	ALYCESA
APARCAMIENTO ZONA FRANCA S.L.	AZF
APARCAMIENTOS SUBTERRANEOS DE VIGO, S.L.	
AUTORIDAD PORTUARIA DE A CORUÑA	
AUTORIDAD PORTUARIA DE ALICANTE	
AUTORIDAD PORTUARIA DE ALMERÍA	
AUTORIDAD PORTUARIA DE AVILES	
AUTORIDAD PORTUARIA DE BAHIA DE CADIZ	PUERTO BAHÍA DE CÁDIZ
AUTORIDAD PORTUARIA DE BALEARES	

Denominación social	Nombre comercial
AUTORIDAD PORTUARIA DE BARCELONA	
AUTORIDAD PORTUARIA DE BILBAO	
AUTORIDAD PORTUARIA DE CARTAGENA	
AUTORIDAD PORTUARIA DE CASTELLON	PORTCASTELLO
AUTORIDAD PORTUARIA DE CEUTA	A.P. DE CEUTA
AUTORIDAD PORTUARIA DE FERROL-SAN CIBRAO	
AUTORIDAD PORTUARIA DE GIJON	
AUTORIDAD PORTUARIA DE HUELVA	
AUTORIDAD PORTUARIA DE LA BAHIA DE ALGECIRAS	A.P.B.A.
AUTORIDAD PORTUARIA DE LAS PALMAS	
AUTORIDAD PORTUARIA DE MALAGA	
AUTORIDAD PORTUARIA DE MARIN Y RIA DE PONTEVEDRA	
AUTORIDAD PORTUARIA DE MELILLA	
AUTORIDAD PORTUARIA DE MOTRIL	
AUTORIDAD PORTUARIA DE PASAIA	PUERTO PASAJES
AUTORIDAD PORTUARIA DE SANTA CRUZ DE TENERIFE	
AUTORIDAD PORTUARIA DE SANTANDER	
AUTORIDAD PORTUARIA DE SEVILLA	PUERTO DE SEVILLA
AUTORIDAD PORTUARIA DE TARRAGONA	
AUTORIDAD PORTUARIA DE VALENCIA	VALENCIAPORT
AUTORIDAD PORTUARIA DE VIGO	PUERTO DE VIGO
AUTORIDAD PORTUARIA DE VILLAGARCIA DE AROSA	
CANAL DE NAVARRA S.A.	
CENTRO INTERMODAL DE LOGISTICA, S.A.	CILSA
CENTROS LOGISTICOS AEROPORTUARIOS, S.A.	CLASA
CHRONOEXPRES, S.A.	
CIREX, S.A.	

Denominación social	Nombre comercial
COMERCIAL DEL FERROCARRIL, S.A.	COMFERSA
COMPAÑIA DE LOS FERROCARRILES DE MADRID A ZARAGOZA Y ALICANTE, S.A. (EN LIQUIDACION)	
COMPAÑIA DEL FERROCARRIL CENTRAL DE ARAGON, S.A. EN LIQUIDACION	F.C.A.
COMPAÑIA ESPAÑOLA DE TABACO EN RAMA, S.A.	CETARSA
CONSORCIO DE LA ZONA FRANCA DE CÁDIZ	ZONA FRANCA CÁDIZ
CONSORCIO DE LA ZONA FRANCA DE GRAN CANARIA	
CONSORCIO INTERNACIONAL DE ASEGURADORAS DE CRÉDITO, S.A.	CIAC
CONSORCIO RIO SAN PEDRO	
CONTREN RENFE MERCANCIAS, S.A.	
CORPORACIÓN ALIMENTARIA QUALITY, S.A.	
CORREOS TELECOM, S.A.	
CTI TECNOLOGÍA Y GESTIÓN, S.A.	CTI
DBK,S.A.	DBK
DEFEX, S.A.	
DESARROLLOS EMPRESARIALES DE LA ZONA FRANCA DE CÁDIZ, S.A.	
DESORCIÓN TÉRMICA, S.A.	DESOTERMIA
DISEÑO Y TECNOLOGÍA MICROELECTRÓNICA, AIE	D+T MICROELECTRÓNICA
EFEAGRO, S.A.	
EMPRESA DE TRANSFORMACION AGRARIA, S.A.	TRAGSA
EMPRESA NACIONAL DE RESIDUOS RADIATIVOS, S.A.	ENRESA
EMPRESA PARA LA GESTION DE RESIDUOS INDUSTRIALES, S.A.	EMGRISA
ENAJENACION DE MATERIALES FERROVIARIOS, S.A.	EMFESA
ENTIDAD PÚBLICA EMPRESARIAL RENFE-OPERADORA	
ENUSA INDUSTRIAS AVANZADAS, S.A.	
ENUSA-ENWESA AIE	
ENUSEGUR, S.A.	
ENWESA OPERACIONES, S.A.	

Denominación social	Nombre comercial
EQUIPOS NUCLEARES, S.A.	ENSA
EQUIPOS TERMOMETÁLICOS, S.A.	E.T.M.
EUROPEAN BULK HANDLING INSTALLATION, S.A.	E.B.H.I.
EXPASA AGRICULTURA Y GANADERÍA, S.A.	EXPASA
EXPRESS TRUCK, S.A.	ETSA
FABRICA NACIONAL DE MONEDA Y TIMBRE-REAL CASA DE LA MONEDA	F. N. M. T.
FIDALIA, S.A.	
GERENCIA URBANISTICA PORT-2000	PORT-2000
GESTIONES URBANISTICAS DE LA RIOJA, S.A.	GESTUR RIOJA
GRUPO CESCE SERVICIOS TECNOLÓGICOS AIE	
HIPÓDROMO DE LA ZARZUELA, S.A.	
HULLERAS DEL NORTE S.A.	HUNOSA
INFORMA, D&B, S.A.	INFORMA
INGENIERIA DE SISTEMAS PARA LA DEFENSA DE ESPAÑA, S.A.	ISDEFE
INGENIERIA Y ECONOMIA DEL TRANSPORTE, S.A.	INECO
INGENIERIA Y SERVICIOS AEROESPACIALES, S.A.	INSA
INMOBILIARIA DE LA ZONA FRANCA DE CÁDIZ S.A.U.	
INMOBILIARIA DE PROMOCIONES Y ARRIENDOS, S.A.	IMPROASA
IRION RENFE MERCANCIAS, S.A.	
LA ALMORAIMA, S.A.	LA ALMORAIMA
LOGIRAIL, S.A.	
LOGÍSTICA Y TRANSPORTE FERROVIARIO, S.A.	LTF
MERCADOS CENTRALES DE ABASTECIMIENTO DE ALGECIRAS, S.A.	MERCALGECIRAS
MERCADOS CENTRALES DE ABASTECIMIENTO DE ASTURIAS, S.A.	MERCASTURIAS
MERCADOS CENTRALES DE ABASTECIMIENTO DE BADAJOZ, S.A.	MERCABADAJOZ
MERCADOS CENTRALES DE ABASTECIMIENTO DE LAS PALMAS, S.A.	MERCALASPALMAS
MERCADOS CENTRALES DE ABASTECIMIENTO DE MALAGA, S.A.	MERCAMALAGA

Denominación social	Nombre comercial
MERCADOS CENTRALES DE ABASTECIMIENTO, S.A.	MERCASA
MINAS DE ALMADEN Y ARRAYANES, S.A.	MAYASA
MOLYPHARMA, S.A.	
MULTI RENFE MERCANCIAS, S.A.	
MUSEO NACIONAL DEL PRADO DIFUSIÓN, S.A.	
NAVANTIA, S.A.	
NEXEA GESTIÓN DOCUMENTAL, S.A.	NEXEA
OLYMPIC MOLL, S.A.	
PARADORES DE TURISMO DE ESPAÑA, S.A.	PARADORES
PARQUE COMERCIAL LAS SALINAS, S.A.	LAS SALINAS
PARQUE EMPRESARIAL PRINCIPADO DE ASTURIAS, S.L.	PEPA, SL
PECOVASA RENFE MERCANCIAS, S.A.	
PORTEL EIXO ATLÁNTICO, S.R.L	
PORTEL SERVICIOS TELEMATICOS, S.A.	PORTEL
PROGRAMAS Y EXPLOTACIONES DE RADIODIFUSION, S.A.	PROERSA
PUERTO SECO DE MADRID, S.A.	
PUERTO SECO VENTASTUR, S.A.	
PUERTOS DEL ESTADO	
QUALITY FOOD INDUSTRIA ALIMENTARIA, S.A.U.	
QUALITY SERVICE GESTIÓN DE SERVICIOS INTEGRALES, S.A.U.	QUALITY SERVICE G.S.I., S.A.U
RED IBEROAMERICANA DE LOGÍSTICA Y COMERCIO, S.A.	RILCO
REDALSA, S.A.	
REMOLCADORES DEL NOROESTE, S.A.	RENOSA
REMOLQUES MARITIMOS, S.A.	REMOLMAR
S. E. P. E.S. ENTIDAD PUBLICA EMPRESARIAL DE SUELO	S. E. P. E. S.
S.A. DE ELECTRÓNICA SUBMARINA	SAES
SADIM INVERSIONES, S.A.	

Denominación social	Nombre comercial
SAES CAPITAL, S.A.	
SAINSEL SISTEMAS NAVALES, S.A.U.	SAINSEL
SDAD. ESTATAL PARA LA EJECUCION DE PROGRAMAS Y ACTUACIONES CONMEMORATIVAS DEL V CENTENARIO DEL DESCUBRIMIENTO DE AMERICA SA (EN LIQUIDACION)	V CENTENARIO EN LIQUIDACION
SEPI DESARROLLO EMPRESARIAL, S.A.	SEPIDES
SERVICIOS DOCUMENTALES DE ANDALUCIA, S.L.	SDA
SERVICIOS Y ESTUDIOS PARA LA NAVEGACIÓN AÉREA Y LA SEGURIDAD AERONÁUTICA, S.A.	SENASA
SERVIPOORT ANDALUCÍA, S.A.	
SISTEMAS TECNICOS DE LOTERIAS DEL ESTADO, S.A.	S.T.L.
SOCIEDAD ASTURIANA DE DIVERSIFICACIÓN MINERA, S.A.	SADIM
SOCIEDAD ESPAÑOLA DE ESTUDIOS PARA LA COMUNICACION FIJA A TRAVES DEL ESTRECHO DE GIBRALTAR, S.A.	SECEGSA
SOCIEDAD ESTATAL AGUAS DE LAS CUENCAS DEL SUR, S.A.	ACUASUR
SOCIEDAD ESTATAL CORREOS Y TELEGRAFOS, S.A.	CORREOS Y TELEGRAFOS
SOCIEDAD ESTATAL DE ESTIBA Y DESESTIBA DEL PUERTO DE AVILES, S.A.	
SOCIEDAD ESTATAL DE ESTIBA Y DESESTIBA DEL PUERTO DE CARTAGENA, S.A.	SESTICARSA
SOCIEDAD ESTATAL DE ESTIBA Y DESESTIBA DEL PUERTO DE CEUTA, S.A.	ESTIB CEUTA, S.A.
SOCIEDAD ESTATAL DE ESTIBA Y DESESTIBA DEL PUERTO DE SAN SEBASTIAN DE LA GOMERA, S.A.	SESTIGA
SOCIEDAD ESTATAL DE ESTIBA Y DESESTIBA DEL PUERTO DE VILLAGARCIA DE AROSA, S.A.	SESTIVA,S.A.
SOCIEDAD ESTATAL DE ESTIBA Y DESESTIBA DEL PUERTO LA ESTACA DE EL HIERRO, S.A.	SESTIHIERRO
SOCIEDAD ESTATAL DE GESTION INMOBILIARIA DE PATRIMONIO, S.A.	SEGIPSA
SOCIEDAD ESTATAL DE PARTICIPACIONES INDUSTRIALES	SEPI
SOCIEDAD ESTATAL ESPAÑA EXPANSIÓN EXTERIOR, S.A.	
SOCIEDAD ESTATAL LOTERÍAS Y APUESTAS DEL ESTADO, S.A.	LAE
SOCIEDAD PARA EL DESARROLLO INDUSTRIAL DE EXTREMADURA, S.A.	SODIEX
SOCIEDAD PÚBLICA DE ALQUILER, S.A.	
SUELO EMPRESARIAL DEL ATLÁNTICO, S.L.	
SUELO INDUSTRIAL DE GALICIA, S.A.	SIGALSA
TECNOLOGIAS Y SERVICIOS AGRARIOS, S.A.	TRAGSATEC

Denominación social	Nombre comercial
TECONMA, S.A. EN LIQUIDACIÓN	
VALENCIA PLATAFORMA INTERMODAL Y LOGISTICA, S.A.	VPI LOGISTICA
WORLD TRADE CENTER BARCELONA, S.A.	
S.12 Instituciones Financieras: Administración Central	
AMBAR VENTURE CAPITAL, FONDO DE CAPITAL-RIESGO DE RÉGIMEN SIMPLIFICADO	
AXIS PARTICIPACIONES EMPRESARIALES, SGEGR, S.A.	AXIS PARTICIPACIONES EMPRESARIALES
BANESTO ENISA SEPI DESARROLLO, FONDO DE CAPITAL RIESGO DE RÉGIMEN SIMPLIFICADO	
COFIVACASA, S.A.	
COMPAÑIA ESPAÑOLA DE REAFIANZAMIENTO, S.A.	CERSA
COMPAÑIA ESPAÑOLA DE SEGUROS DE CRÉDITO A LA EXPORTACION, S.A., COMPAÑÍA DE SEGUROS Y REASEGUROS	CESCE
CONSORCIO DE COMPENSACION DE SEGUROS	CCS
FOND-ICOPYME, FCR DE REGIMEN SIMPLIFICADO	
FONDO DE LIQUIDACIÓN ASICA	SAECA FONDO ASICA
FONDO EURO-ICO, FONDO DE CAPITAL RIESGO (EN LIQUIDACIÓN)	
INSTITUTO DE CREDITO OFICIAL	ICO
SEPIDES GESTION S.G.E.C.R., S.A.	
SOCIEDAD ANONIMA ESTATAL DE CAUCION AGRARIA	SAECA
VIGO ACTIVO SOCIEDAD DE CAPITAL RIESGO DE RÉGIMEN SIMPLIFICADO, S.A.	
S.2 Resto del Mundo: Unidad no residente	
CESCE ARGENTINA S.A. SEGUROS DE CRÉDITO Y GARANTÍAS	
CESCE CHILE ASEGURADORA, S.A.	CESCECHILE
CESCE FIANZAS MEXICO, S.A. DE C.V.	
CESCE MEXICO, S.A. DE C.V.	CESCEMEXICO
CESCE SERVICIOS CHILE, S.A.	
CESCE SERVICIOS MEXICO, S.A. DE C.V.	
CESCEBRASIL SEGUROS DE GARANTÍAS E CRÉDITO, S.A.	CESCEBRASIL S.G.C.
CESCEBRASIL SERVICIOS E GESTAO DE RISCOS, LTDA	CBRASIL SERVICIOS

Denominación social	Nombre comercial
CESCEBRASIL, SEGUROS DE CRÉDITO, S.A.	CESCEBRASIL
COLONIZACION Y TRANSFORMACION AGRARIA, S.A.	CYTASA
EFE NEWS SERVICES, INC.	
ETSA DOI SRL	
INECO DO BRASIL ENGENHARIA E ECONOMÍA DO TRANSPORTE, S.L.	
INFORMA COLOMBIA, S.A.	
INFORMA D&B (SERVIÇOS DE GESTÃO DE EMPRESAS), SOCIEDADE UNIPessoal, LDA	
INFORMA DEL PERÚ, INFORMACIÓN ECONÓMICA, S.A.	
INGENIERÍA Y ECONOMÍA TRANSPORTMEX, S.A. DE C.V.	
LA MUNDIAL, C.A. VENEZOLANA DE SEGUROS DE CRÉDITO Y GARANTÍAS, S.A.	
SECREX, COMPAÑÍA DE SEGUROS DE CRÉDITO Y GARANTÍAS, S.A.	
Unidad pendiente de clasificación	
CASIOPEA ESM2M, S.L.	
COMPAÑÍA DE APLICACIONES TECNOLÓGICAS DE GALICIA, S.L.	
CONCESIONARIA DEL AEROPUERTO DE BARCELONA-EL PRAT, S.A.	
CONCESIONARIA DEL AEROPUERTO DE MADRID-BARAJAS, S.A.	
CONSORCIO DE LA ZONA FRANCA DE SANTA CRUZ DE TENERIFE	
CONSORCIO PARA LA CONSTRUCCIÓN DEL AUDITORIO DE MÚSICA DE MÁLAGA	
FOND-ICOINFRAESTRUCTURAS, FCR DE REGIMEN SIMPLIFICADO.	
FONDO ENISA, FESPyme, SEPIDES PARA LA EXPANSION DE LA PYME, FCR, DE REGIMEN SIMPLIFICADO	FONDO PYME EXPANSION
LOGALTY SERVICIOS DE TERCERO DE CONFIANZA, S.L.	
TECHNOACTIVITY, S.L.	
TELEMÁTICA PORTEL, LTDA	
VIPAR PARQUE EMPRESARIAL S.L.	VIPAR

I.1.5. Distribución de las empresas estatales clasificadas por su forma jurídica en función de su consideración en Contabilidad Nacional (SEC 95)

Forma jurídica	CONTABILIDAD NACIONAL (Sectores Institucionales del SEC 95)					
	S.11001 Sociedades no financieras públicas: Administración Central	S.12 Instituciones Financieras: Administración Central	S.1311 Administraciones Públicas: Administración Central	S.2 Resto del mundo: Unidad no residente	Unidad pendiente de clasificación	Total número de entidades
Sociedades mercantiles estatales y asimiladas	121	7	20	19	8	175
Entidades públicas empresariales	5	2	7			14
Otras entidades de derecho público	32		2		1	35
Fondos carentes de personalidad jurídica		5			2	7
Consortios			1		1	2
Total entidades	158	14	30	19	12	233

2. Pertenencia a grupos consolidables

I.2.1. Inventario de empresas estatales por grupos consolidables

GRUPO ADMINISTRADOR DE INFRAESTRUCTURAS FERROVIARIAS (ADIF)

ADMINISTRADOR DE INFRAESTRUCTURAS FERROVIARIAS

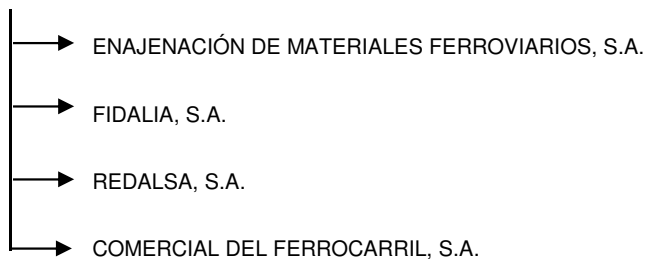

GRUPO AEROPUERTOS ESPAÑOLES Y NAVEGACIÓN AÉREA (AENA)

AEROPUERTOS ESPAÑOLES Y NAVEGACIÓN AÉREA

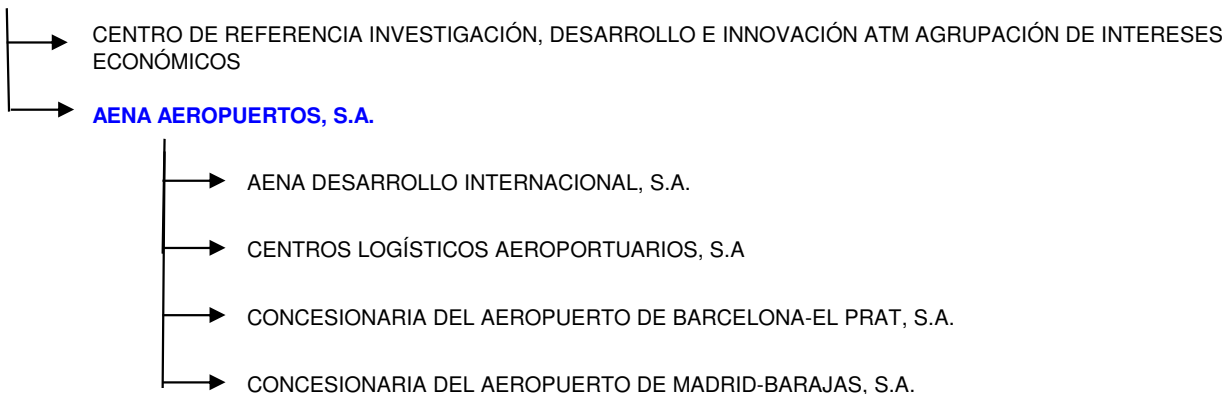

GRUPO AGUAS DE LA CUENCA DEL EBRO (ACESA)

AGUAS DE LA CUENCA DEL EBRO, S.A.

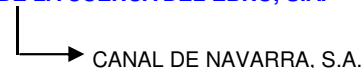

GRUPO AUTORIDAD PORTUARIA DE AVILES (*)

AUTORIDAD PORTUARIA DE AVILES



GRUPO AUTORIDAD PORTUARIA DE BARCELONA

AUTORIDAD PORTUARIA DE BARCELONA

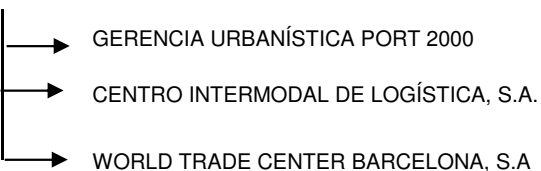

GRUPO AUTORIDAD PORTUARIA DE CARTAGENA

AUTORIDAD PORTUARIA DE CARTAGENA



GRUPO AUTORIDAD PORTUARIA DE CEUTA (*)

AUTORIDAD PORTUARIA DE CEUTA



GRUPO AUTORIDAD PORTUARIA DE GIJÓN

AUTORIDAD PORTUARIA DE GIJÓN



GRUPO AUTORIDAD PORTUARIA DE SANTA CRUZ DE TENERIFE (*)

AUTORIDAD PORTUARIA DE SANTA CRUZ DE TENERIFE

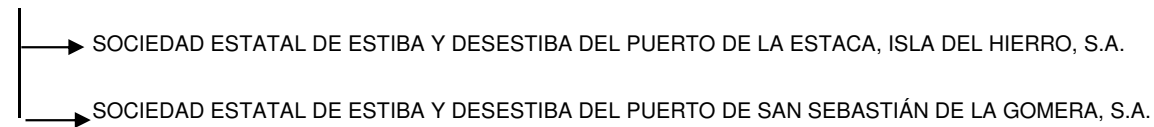

GRUPO AUTORIDAD PORTUARIA DE VALENCIA

AUTORIDAD PORTUARIA DE VALENCIA



GRUPO AUTORIDAD PORTUARIA DE VILLAGARCIA DE AROSA (*)

AUTORIDAD PORTUARIA DE VILLAGARCIA DE AROSA

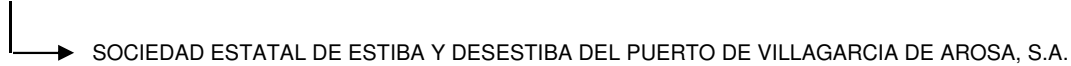

GRUPO COMPAÑÍA ESPAÑOLA DE SEGUROS DE CREDITO A LA EXPORTACION (CESCE)

COMPAÑÍA ESPAÑOLA DE SEGUROS DE CREDITO A LA EXPORTACION, S.A., COMPAÑÍA DE SEGUROS Y REASEGUROS

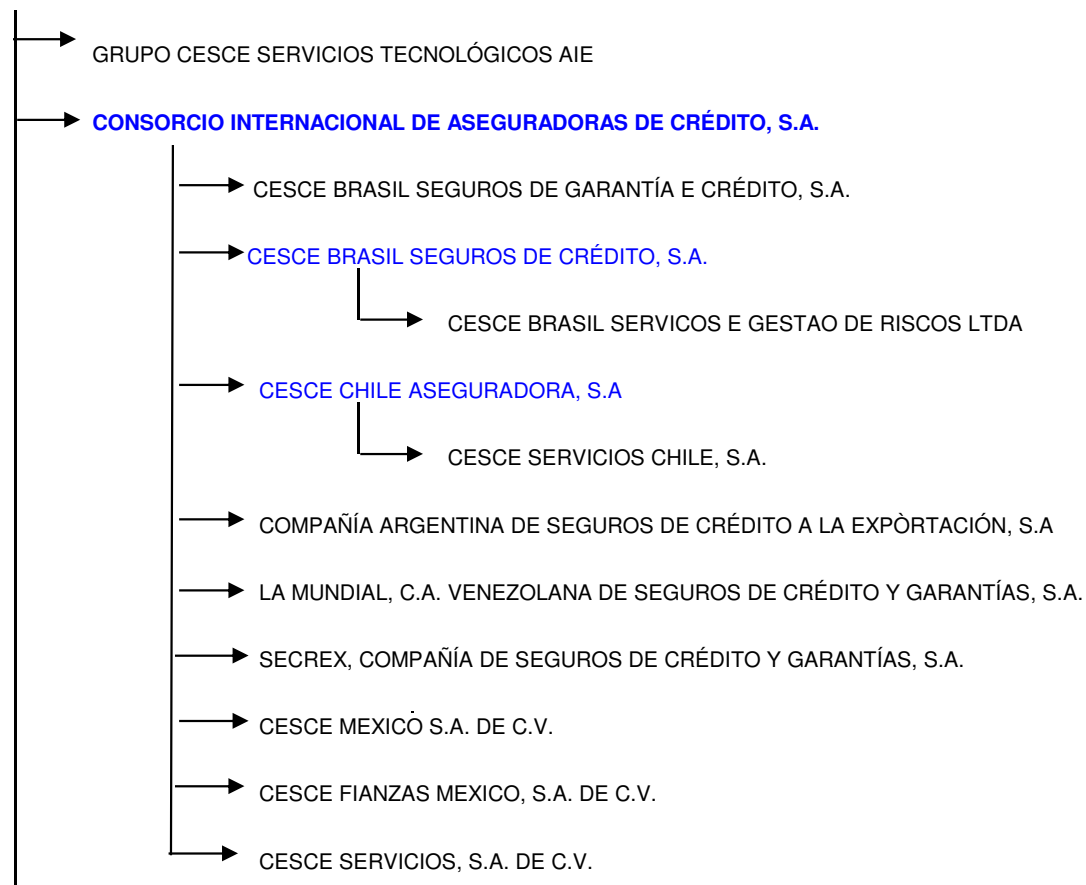

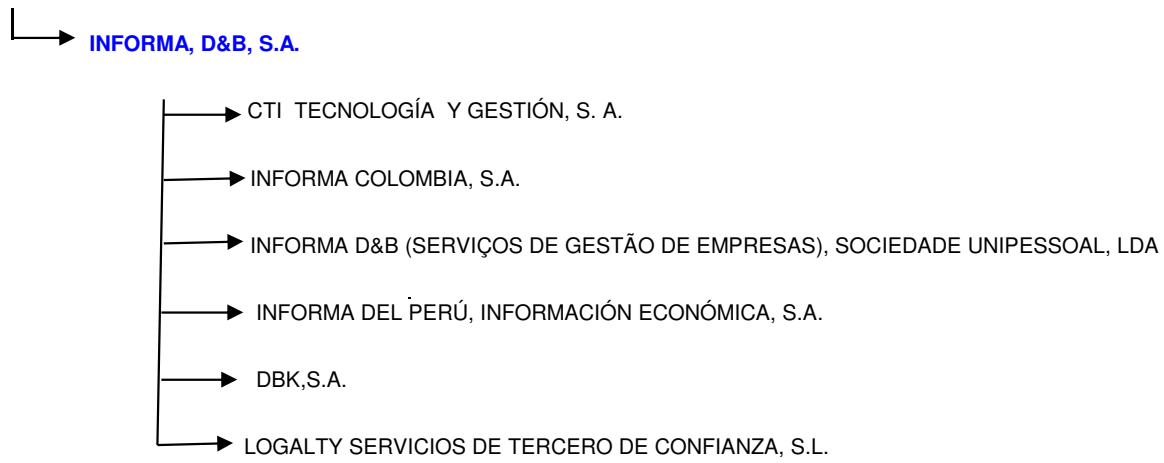

GRUPO CONSORCIO DE LA ZONA FRANCA DE CÁDIZ

CONSORCIO DE LA ZONA FRANCA DE CÁDIZ

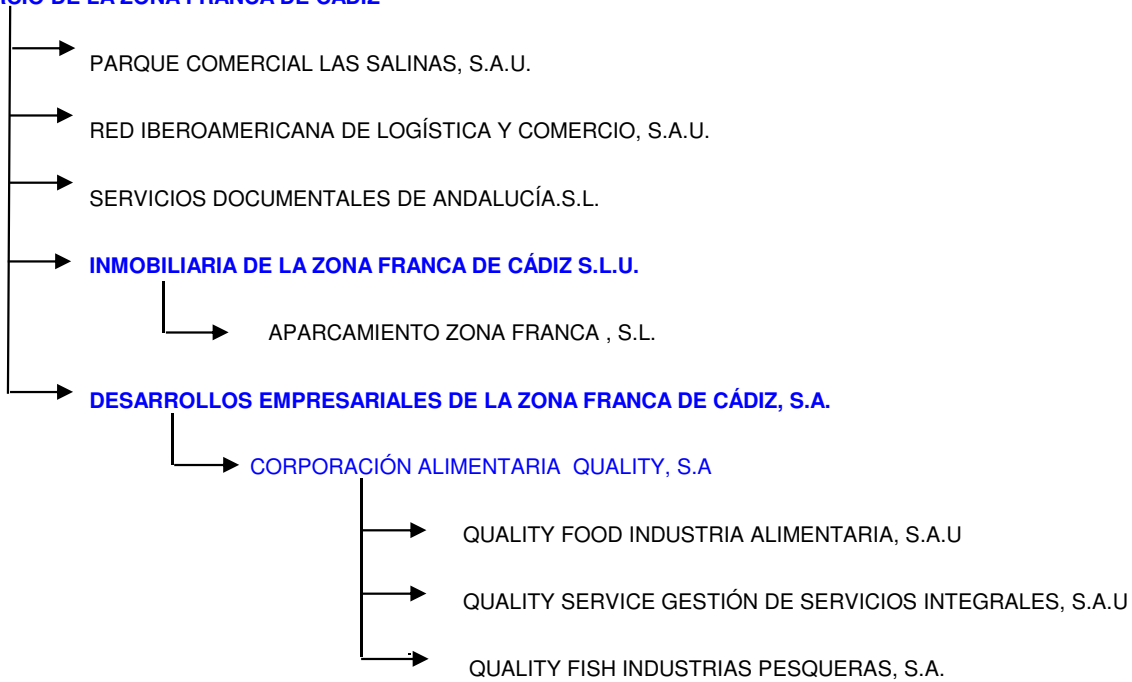

GRUPO CONSORCIO DE LA ZONA FRANCA DE VIGO

CONSORCIO DE LA ZONA FRANCA DE VIGO

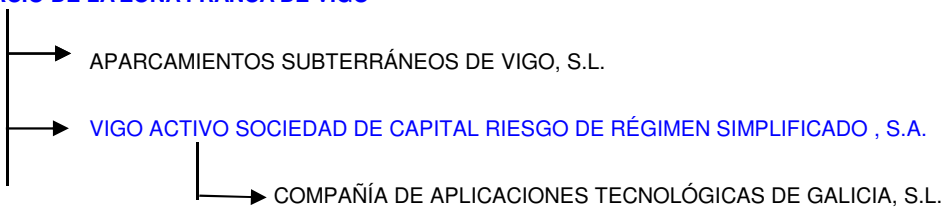

GRUPO CORREOS Y TELÉGRAFOS

SOCIEDAD ESTATAL CORREOS Y TELÉGRAFOS, S.A.

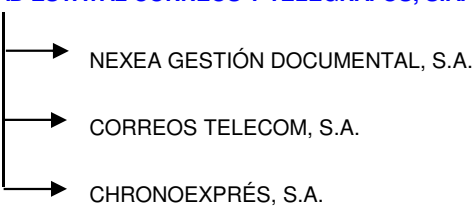

GRUPO ENTIDAD PÚBLICA EMPRESARIAL DEL SUELO (SEPES)

SEPES, ENTIDAD PÚBLICA EMPRESARIAL DE SUELO

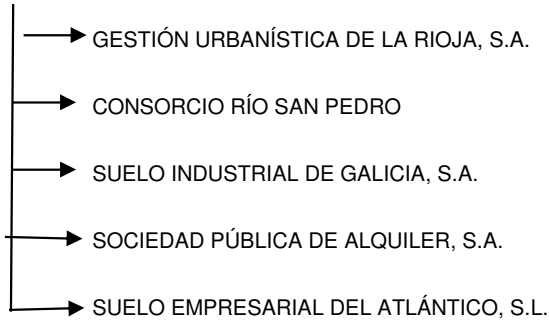

GRUPO ENTIDAD PÚBLICA EMPRESARIAL RED.ES

ENTIDAD PÚBLICA EMPRESARIAL RED.ES



GRUPO INSTITUTO DE CRÉDITO OFICIAL (ICO)

INSTITUTO DE CRÉDITO OFICIAL

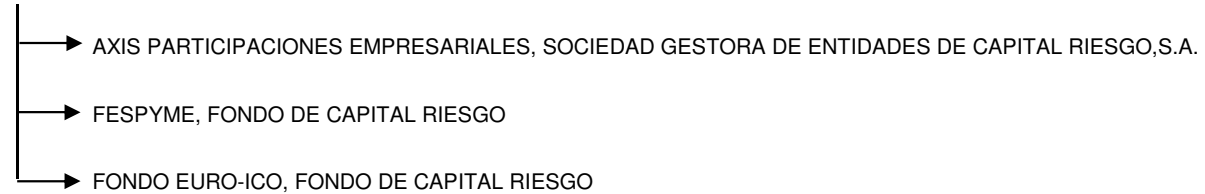

GRUPO INGENIERÍA Y ECONOMÍA DEL TRANSPORTE (*)

INGENIERÍA Y ECONOMÍA DEL TRANSPORTE

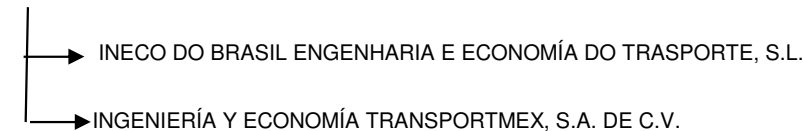

GRUPO INSTITUTO ESPAÑOL DE COMERCIO EXTERIOR (ICEX) (*)

INSTITUTO ESPAÑOL DE COMERCIO EXTERIOR (ICEX)

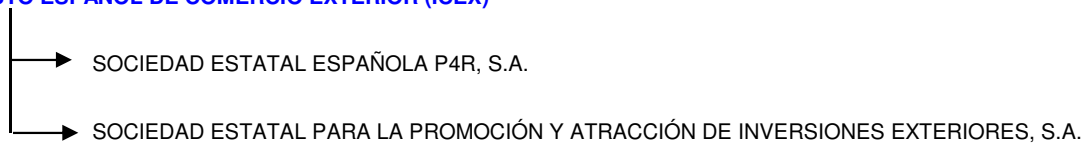

GRUPO SOCIEDAD ESTATAL LOTERÍAS Y APUESTAS DEL ESTADO

SOCIEDAD ESTATAL LOTERIAS Y APUESTAS DEL ESTADO, S.A.

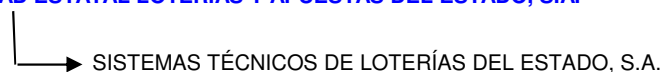

GRUPO PUERTOS DEL ESTADO (*)

PUERTOS DEL ESTADO



GRUPO RADIO TELEVISIÓN ESPAÑOLA (RTVE)

ENTE PUBLICO DE RADIOTELEVISIÓN ESPAÑOLA (en liquidación)

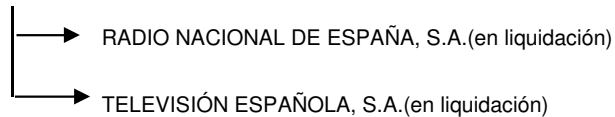

GRUPO RENFE-OPERADORA

RENFE-OPERADORA



GRUPO SOCIEDAD DE SALVAMENTO Y SEGURIDAD MARÍTIMA (SASEMAR)

SOCIEDAD DE SALVAMENTO Y SEGURIDAD MARÍTIMA



GRUPO SOCIEDAD ESTATAL DE PARTICIPACIONES INDUSTRIALES (SEPI)

SOCIEDAD ESTATAL DE PARTICIPACIONES INDUSTRIALES

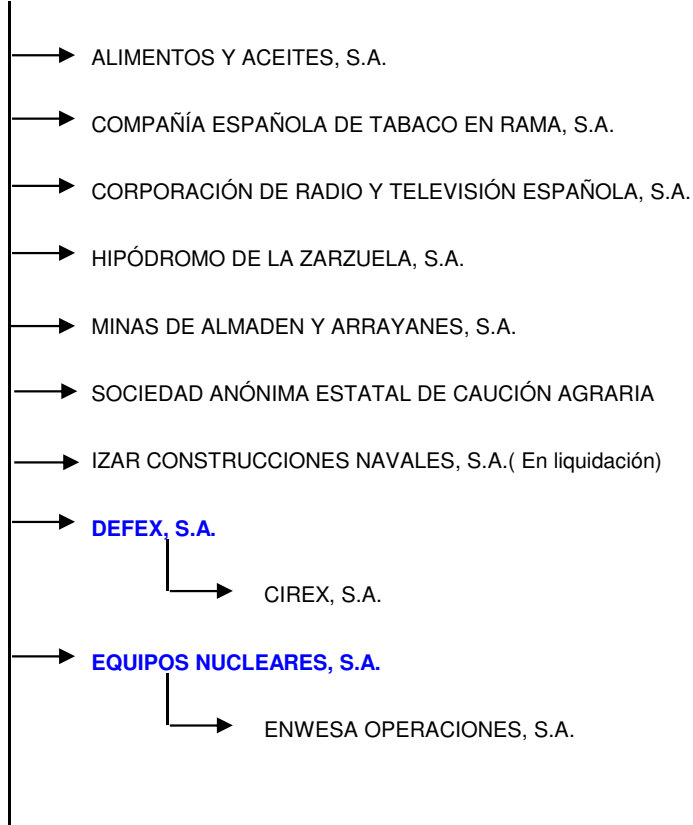

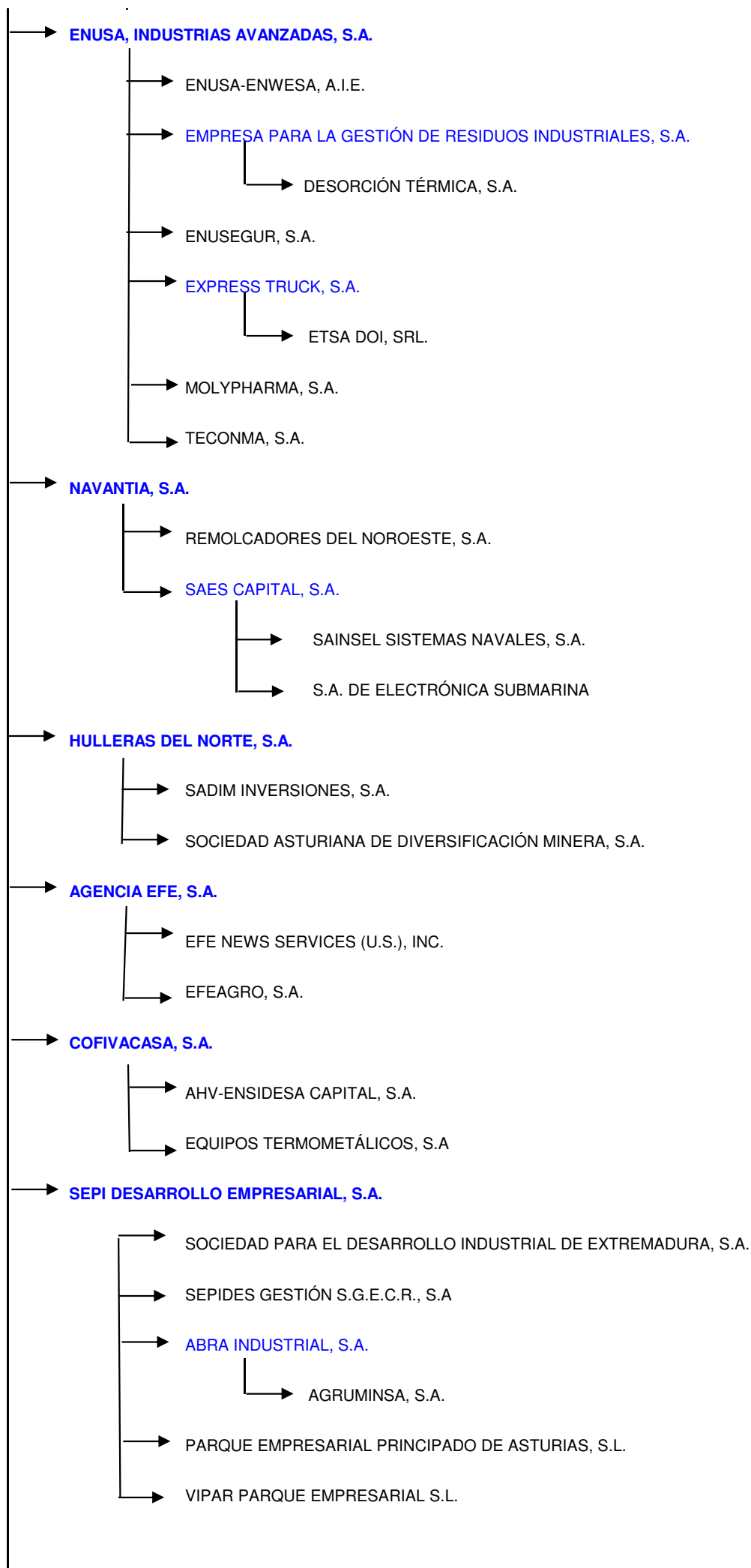

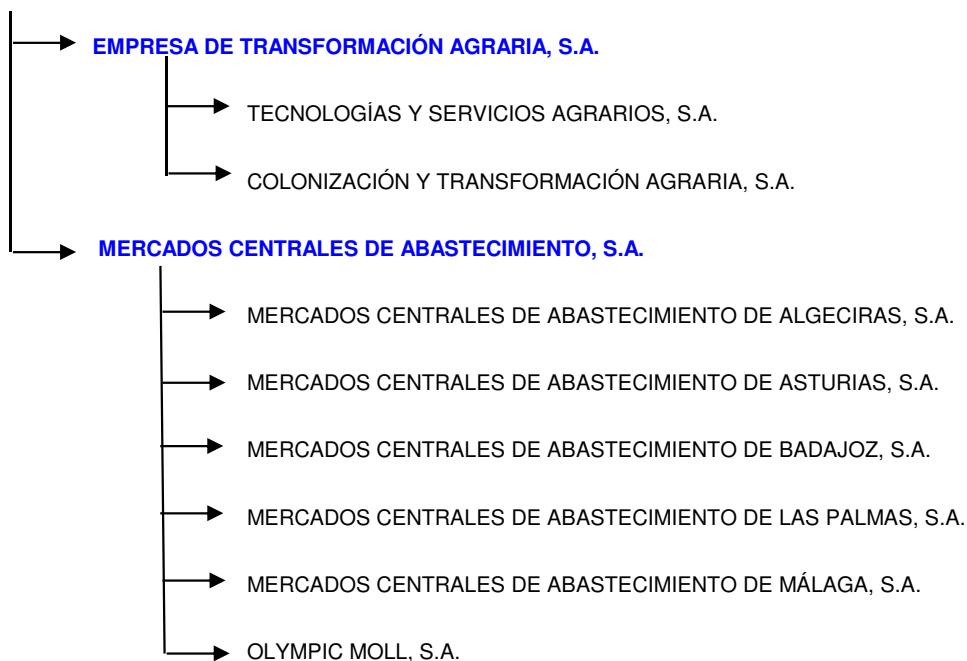

PARTICIPACIÓN DIRECTA DEL ESTADO, DE LA D.G.P.E Ó DE ORGANISMOS AUTÓNOMOS QUE NO FORMAN GRUPO

DIRECCIÓN GENERAL DE PATRIMONIO DEL ESTADO

- AGUAS DE LAS CUENCAS DEL NORTE, S.A.
- AGUAS DE LAS CUENCAS MEDITERRÁNEAS, S.A.
- BANESTO ENISA SEPI DESARROLLO, F.C.R. DE RÉGIMEN SIMPLIFICADO
- BARCELONA HOLDING OLÍMPICO, S.A.
- COMPAÑÍA DE LOS FERROCARRILES DE MADRID A ZARAGOZA Y ALICANTE, S.A., EN LIQUIDACIÓN
- COMPAÑÍA DEL FERROCARRIL CENTRAL DE ARAGÓN, S.A., EN LIQUIDACIÓN
- COMPAÑÍA ESPAÑOLA DE REAFIANZAMIENTO, S.A.
- EMPRESA NACIONAL DE INNOVACIÓN, S.A.
- EXPASA AGRICULTURA Y GANADERÍA, S.A.
- INFRAESTRUCTURAS Y EQUIPAMIENTOS HISPALENSES, S.A.
- INMOBILIARIA DE PROMOCIONES Y ARRIENDOS, S.A.
- PARADORES DE TURISMO DE ESPAÑA, S.A.
- PROGRAMAS Y EXPLOTACIONES DE RADIODIFUSIÓN, S.A.
- RUMASA, S.A.
- SOCIEDAD DE INFRAESTRUCTURAS Y EQUIPAMIENTOS PENITENCIARIOS, S.A.
- SOCIEDAD ESPAÑOLA DE ESTUDIOS PARA LA COMUNICACIÓN FIJA A TRAVES DEL ESTRECHO DE GIBRALTAR, S.A.
- SOCIEDAD ESTATAL AGUAS DE LAS CUENCAS DEL SUR, S.A.
- SOCIEDAD ESTATAL DE ACCIÓN CULTURAL, S.A.
- SOCIEDAD ESTATAL DE GESTIÓN INMOBILIARIA DE PATRIMONIO, S.A.

- SOCIEDAD ESTATAL DE INFRAESTRUCTURAS AGRARIAS, S.A.
- SOCIEDAD ESTATAL DE INFRAESTRUCTURAS DEL TRANSPORTE TERRESTRE, S.A
- SOCIEDAD ESTATAL PARA LA GESTIÓN DE LA INNOVACIÓN Y LAS TECNOLOGÍAS TURÍSTICAS, S.A.
- SOCIEDAD ESTATAL PARA LA EJECUCIÓN DE PROGRAMAS Y ACTUACIONES DEL V CENTENARIO DEL DESCUBRIMIENTO DE AMÉRICA, S.A., EN LIQUIDACIÓN
- SERVICIOS Y ESTUDIOS PARA LA NAVEGACIÓN AÉREA Y LA SEGURIDAD AERONAÚTICA, S.A.
- SOCIEDAD ESTATAL PARA LA VENTA DE ACCIONES DE LOTERÍAS Y APUESTAS DEL ESTADO, S. A

ESTADO

- AUTORIDAD PORTUARIA DE ALICANTE
- AUTORIDAD PORTUARIA DE ALMERIA
- AUTORIDAD PORTUARIA DE BALEARES
- AUTORIDAD PORTUARIA DE BILBAO
- AUTORIDAD PORTUARIA DE CASTELLÓN
- AUTORIDAD PORTUARIA DE FERROL-SAN CIPRIAN
- AUTORIDAD PORTUARIA DE HUELVA
- AUTORIDAD PORTUARIA DE LA BAHIA DE ALGECIRAS
- AUTORIDAD PORTUARIA DE LA BAHIA DE CADIZ
- AUTORIDAD PORTUARIA DE LA CORUÑA
- AUTORIDAD PORTUARIA DE LAS PALMAS
- AUTORIDAD PORTUARIA DE MALAGA
- AUTORIDAD PORTUARIA DE MARIN-PONTEVEDRA
- AUTORIDAD PORTUARIA DE MELILLA
- AUTORIDAD PORTUARIA DE MOTRIL
- AUTORIDAD PORTUARIA DE PASAJES
- AUTORIDAD PORTUARIA DE SANTANDER
- AUTORIDAD PORTUARIA DE SEVILLA
- AUTORIDAD PORTUARIA DE TARRAGONA
- AUTORIDAD PORTUARIA DE VIGO
- CENTRO PARA EL DESARROLLO TECNOLÓGICO INDUSTRIAL
- CONSORCIO DE COMPENSACIÓN DE SEGUROS
- CONSORCIO DE LA ZONA FRANCA DE GRAN CANARIA
- CONSORCIO DE LA ZONA FRANCA DE SANTA CRUZ DE TENERIFE

- CONSORCIO PARA LA CONSTRUCCIÓN DEL AUDITORIO DE MÚSICA DE MÁLAGA
- CONSORCIO VALENCIA 2007
- FABRICA NACIONAL DE MONEDA Y TIMBRE - REAL CASA DE LA MONEDA
- FERROCARRILES DE VÍA ESTRECHA
- FESINFRAESTRUCTURAS, FCR DE RÉGIMEN SIMPLIFICADO
- FONDO DE LIQUIDACIÓN ASICA
- FONDO ENISA, FESPYME, SEPIDES PARA LA EXPANSION DE LA PYME, FCR, DE REGIMEN SIMPLIFICADO
- GERENCIA DEL SECTOR DE LA CONSTRUCCIÓN NAVAL
- INSTITUTO PARA LA DIVERSIFICACIÓN Y AHORRO DE LA ENERGÍA
- PUERTO SECO DE MADRID, S.A.
- SERVIPOINT ANDALUCIA, S.A.

ORGANISMOS AUTONOMOS

- COMPAÑÍA ESPAÑOLA DE FINANCIACIÓN DEL DESARROLLO, COFIDES, S.A.
- DISEÑO Y TECNOLOGÍA MICROELECTRÓNICA, A.I.E..
- EMPRESA NACIONAL DE RESIDUOS RADIATIVOS, S.A.
- INGENIERÍA DE SISTEMAS PARA LA DEFENSA DE ESPAÑA, S.A.
- INGENIERÍA Y SERVICIOS AEROESPACIALES, S.A.
- LA ALMORAIMA, S.A.
- MUSEO NACIONAL DEL PRADO DIFUSIÓN, S.A.
- SOCIEDAD DE GESTIÓN DEL PROYECTO ALETAS, S.A.

(*) Dispensadas de la obligación de consolidar por razón de tamaño, al no sobrepasar durante dos años consecutivos los límites establecidos en el art. 8 del R.D.1159/2010, de 17 de septiembre, por el que se aprueban las Normas para la Formulación de Cuentas Anuales Consolidadas.

3. Estructura de dominio

I.3.1. Estructura de dominio de las empresas estatales

Denominación social	Matriz	% Nominal	% Efectivo
ABRA INDUSTRIAL, S.A.	SEPI DESARROLLO EMPRESARIAL, S.A.	100,00	100,00
ADMINISTRADOR DE INFRAESTRUCTURAS FERROVIARIAS	ESTADO	100,00	100,00
AENA AEROPUERTOS, S.A.	AEROPUERTOS ESPAÑOLES Y NAVEGACION AEREA	100,00	100,00
AENA DESARROLLO INTERNACIONAL, S.A.	AENA AEROPUERTOS, S.A.	100,00	100,00
AEROPUERTOS ESPAÑOLES Y NAVEGACION AEREA	ESTADO	100,00	100,00
AGENCIA EFE, S.A.	SOCIEDAD ESTATAL DE PARTICIPACIONES INDUSTRIALES	100,00	100,00
AGRUMINSA, S.A.	ABRA INDUSTRIAL, S.A.	100,00	100,00
AGUAS DE LA CUENCA DEL EBRO, S.A.	DIRECCIÓN GENERAL DEL PATRIMONIO DEL ESTADO	100,00	100,00
AGUAS DE LAS CUENCAS DEL NORTE, S.A.	DIRECCIÓN GENERAL DEL PATRIMONIO DEL ESTADO	100,00	100,00
AGUAS DE LAS CUENCAS MEDITERRANEAS, S.A.	DIRECCIÓN GENERAL DEL PATRIMONIO DEL ESTADO	100,00	100,00
AHV-ENSIDESA CAPITAL, S.A.	COFIVACASA, S.A.	100,00	100,00
ALIMENTOS Y ACEITES, S.A.	SOCIEDAD ESTATAL DE PARTICIPACIONES INDUSTRIALES	91,96	91,96
	FONDO ESPAÑOL DE GARANTIA AGRARIA	8,04	8,04
		-----	-----
		100,00	100,00
AMBAR VENTURE CAPITAL, FONDO DE CAPITAL-RIESGO DE RÉGIMEN SIMPLIFICADO	EMPRESA NACIONAL DE INNOVACION, S.A.	42,04	42,04
	FESPYME, FONDO DE CAPITAL RIESGO DE RÉGIMEN SIMPLIFICADO	15,76	15,76
		-----	-----
		57,80	57,80
APARCAMIENTO ZONA FRANCA S.L.	DESARROLLOS EMPRESARIALES DE LA ZONA FRANCA DE CÁDIZ, S.A.	100,00	100,00
APARCAMIENTOS SUBTERRANEOS DE VIGO, S.L.	CONSORCIO DE LA ZONA FRANCA DE VIGO	100,00	100,00
AUTORIDAD PORTUARIA DE ALICANTE	ESTADO	100,00	100,00
AUTORIDAD PORTUARIA DE ALMERÍA	ESTADO	100,00	100,00
AUTORIDAD PORTUARIA DE AVILES	ESTADO	100,00	100,00
AUTORIDAD PORTUARIA DE BAHIA DE CADIZ	ESTADO	100,00	100,00
AUTORIDAD PORTUARIA DE BALEARES	ESTADO	100,00	100,00
AUTORIDAD PORTUARIA DE BARCELONA	ESTADO	100,00	100,00
AUTORIDAD PORTUARIA DE BILBAO	ESTADO	100,00	100,00
AUTORIDAD PORTUARIA DE CARTAGENA	ESTADO	100,00	100,00
AUTORIDAD PORTUARIA DE CASTELLON	ESTADO	100,00	100,00

Denominación social	Matriz	% Nominal	% Efectivo
AUTORIDAD PORTUARIA DE CEUTA	ESTADO	100,00	100,00
AUTORIDAD PORTUARIA DE FERROL-SAN CIBRAO	ESTADO	100,00	100,00
AUTORIDAD PORTUARIA DE GIJON	ESTADO	100,00	100,00
AUTORIDAD PORTUARIA DE HUELVA	ESTADO	100,00	100,00
AUTORIDAD PORTUARIA DE LA BAHIA DE ALGECIRAS	ESTADO	100,00	100,00
AUTORIDAD PORTUARIA DE LA CORUÑA	ESTADO	100,00	100,00
AUTORIDAD PORTUARIA DE LAS PALMAS	ESTADO	100,00	100,00
AUTORIDAD PORTUARIA DE MALAGA	ESTADO	100,00	100,00
AUTORIDAD PORTUARIA DE MARIN Y RIA DE PONTEVEDRA	ESTADO	100,00	100,00
AUTORIDAD PORTUARIA DE MELILLA	ESTADO	100,00	100,00
AUTORIDAD PORTUARIA DE MOTRIL	ESTADO	100,00	100,00
AUTORIDAD PORTUARIA DE PASAJES	ESTADO	100,00	100,00
AUTORIDAD PORTUARIA DE SANTA CRUZ DE TENERIFE	ESTADO	100,00	100,00
AUTORIDAD PORTUARIA DE SANTANDER	ESTADO	100,00	100,00
AUTORIDAD PORTUARIA DE SEVILLA	ESTADO	100,00	100,00
AUTORIDAD PORTUARIA DE TARRAGONA	ESTADO	100,00	100,00
AUTORIDAD PORTUARIA DE VALENCIA	ESTADO	100,00	100,00
AUTORIDAD PORTUARIA DE VIGO	ESTADO	100,00	100,00
AUTORIDAD PORTUARIA DE VILLAGARCIA DE AROSA	ESTADO	100,00	100,00
AXIS PARTICIPACIONES EMPRESARIALES, SGEGR, S.A.	INSTITUTO DE CREDITO OFICIAL	100,00	100,00
BANESTO ENISA SEPI DESARROLLO, FONDO DE CAPITAL RIESGO DE RÉGIMEN SIMPLIFICADO	EMPRESA NACIONAL DE INNOVACION, S.A.	33,33	33,33
	SEPI DESARROLLO EMPRESARIAL, S.A.	33,33	33,33
		-----	-----
		66,66	66,66
BARCELONA HOLDING OLIMPICO, S.A.	DIRECCIÓN GENERAL DEL PATRIMONIO DEL ESTADO	51,01	51,01
CANAL DE NAVARRA S.A.	AGUAS DE LA CUENCA DEL EBRO, S.A.	89,45	89,45
CASIOPEA ESM2M, S.L.	AMBAR VENTURE CAPITAL, FONDO DE CAPITAL-RIESGO DE RÉGIMEN SIMPLIFICADO	99,87	57,72
CENTRO DE REFERENCIA INVESTIGACIÓN, DESARROLLO E INNOVACIÓN ATM AGRUPACIÓN DE INTERESES ECONÓMICOS	AEROPUERTOS ESPAÑOLES Y NAVEGACION AEREA	66,66	66,66
	INGENIERIA Y ECONOMIA DEL TRANSPORTE, S.A.	16,67	16,67
		-----	-----
		83,33	83,33

Denominación social	Matriz	% Nominal	% Efectivo
CENTRO INTERMODAL DE LOGISTICA, S.A.	AUTORIDAD PORTUARIA DE BARCELONA	51,00	51,00
	CONSORCIO DE PARCS LOGISTICS S.L. (*)	44,00	8,80
	S. E. P. E.S. ENTIDAD PUBLICA EMPRESARIAL DE SUELO	5,00	5,00
		-----	-----
		100,00	64,80
CENTRO PARA EL DESARROLLO TECNOLOGICO INDUSTRIAL	ESTADO	100,00	100,00
CENTROS LOGISTICOS AEROPORTUARIOS, S.A.	AENA AEROPUERTOS, S.A.	100,00	100,00
CESCE ARGENTINA S.A. SEGUROS DE CRÉDITO Y GARANTÍAS	CONSORCIO INTERNACIONAL DE ASEGURADORAS DE CRÉDITO, S.A.	98,54	25,67
CESCE BRASIL SERVICIOS E GESTAO DE RISCOS, LTDA	CESCEBRASIL SEGUROS DE GARANTÍAS E CRÉDITO, S.A.	100,00	26,05
CESCE CHILE ASEGURADORA, S.A.	CONSORCIO INTERNACIONAL DE ASEGURADORAS DE CRÉDITO, S.A.	100,00	26,05
CESCE FIANZAS MEXICO, S.A. DE C.V.	CONSORCIO INTERNACIONAL DE ASEGURADORAS DE CRÉDITO, S.A.	99,99	26,05
CESCE MEXICO, S.A. DE C.V.	CONSORCIO INTERNACIONAL DE ASEGURADORAS DE CRÉDITO, S.A.	51,00	13,29
CESCE SERVICIOS CHILE, S.A.	CESCE CHILE ASEGURADORA, S.A.	99,99	26,05
CESCE SERVICIOS, S.A. DE C.V.	CONSORCIO INTERNACIONAL DE ASEGURADORAS DE CRÉDITO, S.A.	99,99	26,05
CESCEBRASIL SEGUROS DE GARANTÍAS E CRÉDITO, S.A.	CONSORCIO INTERNACIONAL DE ASEGURADORAS DE CRÉDITO, S.A.	100,00	26,05
CESCEBRASIL, SEGUROS DE CRÉDITO, S.A.	CONSORCIO INTERNACIONAL DE ASEGURADORAS DE CRÉDITO, S.A.	100,00	26,05
CHRONOEXPRES, S.A.	SOCIEDAD ESTATAL CORREOS Y TELEGRAFOS, S.A.	100,00	100,00
CIREX, S.A.	DEFEX, S.A.	100,00	51,00
COFIVACASA, S.A.	SOCIEDAD ESTATAL DE PARTICIPACIONES INDUSTRIALES	100,00	100,00
COLONIZACION Y TRANSFORMACION AGRARIA, S.A.	EMPRESA DE TRANSFORMACION AGRARIA, S.A.	100,00	100,00
COMERCIAL DEL FERROCARRIL, S.A.	ADMINISTRADOR DE INFRAESTRUCTURAS FERROVIARIAS	51,00	51,00
	ENTIDAD PÚBLICA EMPRESARIAL RENFE-OPERADORA	49,00	49,00
		-----	-----
		100,00	100,00
COMPAÑÍA DE APLICACIONES TECNOLÓGICAS DE GALICIA, S.L.	VIGO ACTIVO SOCIEDAD DE CAPITAL RIESGO DE RÉGIMEN SIMPLIFICADO, S.A.	100,00	81,57
COMPAÑÍA DE LOS FERROCARRILES DE MADRID A ZARAGOZA Y ALICANTE, S.A. (EN LIQUIDACION)	DIRECCIÓN GENERAL DEL PATRIMONIO DEL ESTADO	100,00	100,00
COMPAÑÍA DEL FERROCARRIL CENTRAL DE ARAGON, S.A. EN LIQUIDACION	DIRECCIÓN GENERAL DEL PATRIMONIO DEL ESTADO	100,00	100,00
COMPAÑÍA ESPAÑOLA DE FINANCIACION DEL DESARROLLO COFIDES, S.A.	INSTITUTO ESPAÑOL DE COMERCIO EXTERIOR	28,15	28,15
	INSTITUTO DE CREDITO OFICIAL	25,25	25,25
	BBVA (*)	21,81	0,02
	BANCO SANTANDER (*)	13,73	0,01

Denominación social	Matriz	% Nominal	% Efectivo
	EMPRESA NACIONAL DE INNOVACION, S.A.	7,63	7,63
	BANCO SABADELL (*)	3,43	0,00
		-----	-----
		100,00	61,06
COMPAÑIA ESPAÑOLA DE REAFIANZAMIENTO, S.A.	DIRECCIÓN GENERAL DEL PATRIMONIO DEL ESTADO	73,06	73,06
	INSTITUTO DE CREDITO OFICIAL	24,16	24,16
	BBVA (*)	1,20	0,00
	TRANSAVAL, S.G.R. (*)	0,08	0,00
		-----	-----
		98,50	97,22
COMPAÑIA ESPAÑOLA DE SEGUROS DE CRÉDITO A LA EXPORTACION, S.A., COMPAÑIA DE SEGUROS Y REASEGUROS	DIRECCIÓN GENERAL DEL PATRIMONIO DEL ESTADO	50,25	50,25
	BBVA (*)	14,27	0,01
	BANCO SANTANDER (*)	13,95	0,01
	BANCO SABADELL (*)	3,60	0,00
	BANCO POPULAR (*)	1,80	0,00
	BANCO PASTOR (*)	1,00	0,00
		-----	-----
		84,87	50,27
COMPAÑIA ESPAÑOLA DE TABACO EN RAMA, S.A.	SOCIEDAD ESTATAL DE PARTICIPACIONES INDUSTRIALES	79,18	79,18
CONCESIONARIA DEL AEROPUERTO DE BARCELONA-EL PRAT, S.A.	AENA AEROPUERTOS, S.A.	100,00	100,00
CONCESIONARIA DEL AEROPUERTO DE MADRID-BARAJAS, S.A.	AENA AEROPUERTOS, S.A.	100,00	100,00
CONSORCIO DE COMPENSACION DE SEGUROS	ESTADO	100,00	100,00
CONSORCIO DE LA ZONA FRANCA DE CÁDIZ	ESTADO	100,00	100,00
CONSORCIO DE LA ZONA FRANCA DE GRAN CANARIA	ESTADO	100,00	100,00
CONSORCIO DE LA ZONA FRANCA DE SANTA CRUZ DE TENERIFE	ESTADO	100,00	100,00
CONSORCIO DE LA ZONA FRANCA DE VIGO	ESTADO	100,00	100,00
CONSORCIO INTERNACIONAL DE ASEGURADORAS DE CRÉDITO, S.A.	COMPAÑIA ESPAÑOLA DE SEGUROS DE CRÉDITO A LA EXPORTACION, S.A., COMPAÑIA DE SEGUROS Y REASEGUROS	51,78	26,03
	BANCO SANTANDER (*)	14,36	0,01
	BBVA (*)	14,36	0,01
		-----	-----
		80,50	26,05
CONSORCIO PARA LA CONSTRUCCIÓN DEL AUDITORIO DE MÚSICA DE MÁLAGA	ESTADO	51,00	51,00

Denominación social	Matriz	% Nominal	% Efectivo
CONSORCIO RIO SAN PEDRO	S. E. P. E.S. ENTIDAD PUBLICA EMPRESARIAL DE SUELO	64,76	64,76
CONSORCIO VALENCIA 2007	ESTADO	40,00	40,00
CONTREN RENFE MERCANCIAS, S.A.	ENTIDAD PÚBLICA EMPRESARIAL RENFE-OPERADORA	100,00	100,00
CORPORACIÓN ALIMENTARIA QUALITY, S.A.	DESARROLLOS EMPRESARIALES DE LA ZONA FRANCA DE CÁDIZ, S.A.	52,00	52,00
CORPORACIÓN DE RADIO Y TELEVISIÓN ESPAÑOLA, S.A.	SOCIEDAD ESTATAL DE PARTICIPACIONES INDUSTRIALES	60,71	60,71
	ENTE PÚBLICO DE RADIOTELEVISIÓN ESPAÑOLA EN LIQUIDACIÓN	39,29	39,29
		-----	-----
		100,00	100,00
CORREOS TELECOM, S.A.	SOCIEDAD ESTATAL CORREOS Y TELEGRAFOS, S.A.	100,00	100,00
CTI TECNOLOGÍA Y GESTIÓN, S.A.	INFORMA, D_ B, S.A.	50,84	25,30
	COMPAÑIA ESPAÑOLA DE SEGUROS DE CRÉDITO A LA EXPORTACION, S.A., COMPAÑIA DE SEGUROS Y REASEGUROS	49,16	24,71
		-----	-----
		100,00	50,01
DBK,S.A.	INFORMA, D_ B, S.A.	99,99	49,77
	CTI TECNOLOGÍA Y GESTIÓN, S.A.	0,01	0,01
		-----	-----
		100,00	49,78
DEFEX, S.A.	SOCIEDAD ESTATAL DE PARTICIPACIONES INDUSTRIALES	51,00	51,00
DESARROLLOS EMPRESARIALES DE LA ZONA FRANCA DE CÁDIZ, S.A.	CONSORCIO DE LA ZONA FRANCA DE CÁDIZ	100,00	100,00
DESORCIÓN TÉRMICA, S.A.	EMPRESA PARA LA GESTION DE RESIDUOS INDUSTRIALES, S.A.	55,00	55,00
	CENTRO DE TRANSFERENCIAS, S.A. (*)	45,00	13,50
		-----	-----
		100,00	68,50
DISEÑO Y TECNOLOGÍA MICROELECTRÓNICA, AIE	AGENCIA ESTATAL CONSEJO SUPERIOR DE INVESTIGACIONES CIENTÍFICAS	87,00	87,00
EFE NEWS SERVICES, INC.	AGENCIA EFE, S.A.	100,00	100,00
EFEAGRO, S.A.	AGENCIA EFE, S.A.	50,00	50,00
	BBVA (*)	50,00	0,04
		-----	-----
		100,00	50,04
EMPRESA DE TRANSFORMACION AGRARIA, S.A.	SOCIEDAD ESTATAL DE PARTICIPACIONES INDUSTRIALES	51,00	51,00
	FONDO ESPAÑOL DE GARANTIA AGRARIA	39,00	39,00
	DIRECCIÓN GENERAL DEL PATRIMONIO DEL ESTADO	10,00	10,00
		-----	-----

Denominación social	Matriz	% Nominal	% Efectivo
EMPRESA NACIONAL DE INNOVACION, S.A.	DIRECCIÓN GENERAL DEL PATRIMONIO DEL ESTADO	100,00	100,00
	CENTRO PARA EL DESARROLLO TECNOLÓGICO INDUSTRIAL	97,60	97,60
	INSTITUTO PARA LA DIVERSIFICACION Y AHORRO DE LA ENERGIA	2,21	2,21
	INSTITUTO ESPAÑOL DE COMERCIO EXTERIOR	0,12	0,12
		0,07	0,07
		-----	-----
		100,00	100,00
EMPRESA NACIONAL DE RESIDUOS RADIATIVOS, S.A.	CENTRO DE INVESTIGACIONES ENERGETICAS, MEDIOAMBIENTALES Y TECNOLOGICAS	80,00	80,00
	SOCIEDAD ESTATAL DE PARTICIPACIONES INDUSTRIALES	20,00	20,00
		-----	-----
		100,00	100,00
EMPRESA PARA LA GESTION DE RESIDUOS INDUSTRIALES, S.A.	ENUSA INDUSTRIAS AVANZADAS, S.A.	99,60	99,60
	ADMINISTRADOR DE INFRAESTRUCTURAS FERROVIARIAS	0,08	0,08
	ENTIDAD PÚBLICA EMPRESARIAL RENFE-OPERADORA	0,08	0,08
	AEROPUERTOS ESPAÑOLES Y NAVEGACION AEREA	0,08	0,08
	PUERTOS DEL ESTADO	0,08	0,08
	ABRA INDUSTRIAL, S.A.	0,08	0,08
		-----	-----
		100,00	100,00
ENAJENACION DE MATERIALES FERROVIARIOS, S.A.	ADMINISTRADOR DE INFRAESTRUCTURAS FERROVIARIAS	100,00	100,00
ENTE PÚBLICO DE RADIOTELEVISIÓN ESPAÑOLA EN LIQUIDACIÓN	ESTADO	100,00	100,00
ENTIDAD PÚBLICA EMPRESARIAL RED.ES	ESTADO	100,00	100,00
ENTIDAD PÚBLICA EMPRESARIAL RENFE-OPERADORA	ESTADO	100,00	100,00
ENUSA INDUSTRIAS AVANZADAS, S.A.	SOCIEDAD ESTATAL DE PARTICIPACIONES INDUSTRIALES	60,00	60,00
	CENTRO DE INVESTIGACIONES ENERGETICAS, MEDIOAMBIENTALES Y TECNOLOGICAS	40,00	40,00
		-----	-----
		100,00	100,00
ENUSA-ENWESA AIE	ENUSA INDUSTRIAS AVANZADAS, S.A.	50,00	50,00
	WESTINGHOUSE TECHNOLOGY SYSTEMS, S.A. (*)	25,00	7,50
	ENWESA OPERACIONES, S.A.	25,00	20,64
		-----	-----
		100,00	78,14
ENUSEGUR, S.A.	ENUSA INDUSTRIAS AVANZADAS, S.A.	100,00	100,00

Denominación social	Matriz	% Nominal	% Efectivo
ENWESA OPERACIONES, S.A.	EQUIPOS NUCLEARES, S.A.	75,07	75,07
	WESTINGHOUSE TECHNOLOGY SYSTEMS, S.A. (*)	24,93	7,48
		-----	-----
		100,00	82,55
EQUIPOS NUCLEARES, S.A.	SOCIEDAD ESTATAL DE PARTICIPACIONES INDUSTRIALES	100,00	100,00
EQUIPOS TERMOMETÁLICOS, S.A.	COFIVACASA, S.A.	100,00	100,00
ETSA DOI SRL	EXPRESS TRUCK, S.A.	99,90	99,90
EUROPEAN BULK HANDLING INSTALLATION, S.A.	AUTORIDAD PORTUARIA DE GIJON	68,80	68,80
	OPERADOR LOGISTICO INTEGRAL DE GRANELES,SA (*)	10,00	1,84
		-----	-----
		78,80	70,64
EXPASA AGRICULTURA Y GANADERÍA, S.A.	DIRECCIÓN GENERAL DEL PATRIMONIO DEL ESTADO	100,00	100,00
EXPRESS TRUCK, S.A.	ENUSA INDUSTRIAS AVANZADAS, S.A.	100,00	100,00
FABRICA NACIONAL DE MONEDA Y TIMBRE-REAL CASA DE LA MONEDA	ESTADO	100,00	100,00
FERROCARRILES DE VIA ESTRECHA	ESTADO	100,00	100,00
FESINFRAESTRUCTURAS, FCR DE RÉGIMEN SIMPLIFICADO	INSTITUTO DE CREDITO OFICIAL	100,00	100,00
FESPYME, FONDO DE CAPITAL RIESGO DE RÉGIMEN SIMPLIFICADO	INSTITUTO DE CREDITO OFICIAL	100,00	100,00
FIDALIA, S.A.	ADMINISTRADOR DE INFRAESTRUCTURAS FERROVIARIAS	100,00	100,00
FONDO DE LIQUIDACIÓN ASICA	ESTADO	75,78	75,78
	INSTITUTO DE CREDITO OFICIAL	7,39	7,39
	FONDO ESPAÑOL DE GARANTIA AGRARIA	7,27	7,27
	BBVA (*)	6,54	0,01
		-----	-----
		96,98	90,45
FONDO ENISA, FESPYME, SEPIDES PARA LA EXPANSION DE LA PYME, FCR, DE REGIMEN SIMPLIFICADO	SEPI DESARROLLO EMPRESARIAL, S.A.	33,34	33,34
	FESPYME, FONDO DE CAPITAL RIESGO DE RÉGIMEN SIMPLIFICADO	33,33	33,33
	EMPRESA NACIONAL DE INNOVACION, S.A.	33,33	33,33
		-----	-----
		100,00	100,00
FONDO EURO-ICO, FONDO DE CAPITAL RIESGO (EN LIQUIDACIÓN)	INSTITUTO DE CREDITO OFICIAL	100,00	100,00
GERENCIA DEL SECTOR DE LA CONSTRUCCIÓN NAVAL	ESTADO	100,00	100,00
GERENCIA URBANISTICA PORT-2000	AUTORIDAD PORTUARIA DE BARCELONA	100,00	100,00

Denominación social	Matriz	% Nominal	% Efectivo
GESTIONES URBANISTICAS DE LA RIOJA, S.A.	S. E. P. E.S. ENTIDAD PUBLICA EMPRESARIAL DE SUELO	75,00	75,00
GRUPO CESCE SERVICIOS TECNOLÓGICOS AIE	COMPañIA ESPAÑOLA DE SEGUROS DE CRÉDITO A LA EXPORTACION, S.A., COMPañIA DE SEGUROS Y REASEGUROS	50,00	25,14
	CTI TECNOLOGÍA Y GESTIÓN, S.A.	30,00	15,00
	INFORMA, D_ B, S.A.	19,00	9,46
	CONSORCIO INTERNACIONAL DE ASEGURADORAS DE CRÉDITO, S.A.	1,00	0,26

		100,00	49,86
HIPÓDROMO DE LA ZARZUELA, S.A.	SOCIEDAD ESTATAL DE PARTICIPACIONES INDUSTRIALES	95,78	95,78
	SOCIEDAD ESTATAL LOTERÍAS Y APUESTAS DEL ESTADO, S.A.	4,22	4,22
		-----	-----
		100,00	100,00
HULLERAS DEL NORTE S.A.	SOCIEDAD ESTATAL DE PARTICIPACIONES INDUSTRIALES	100,00	100,00
INECO DO BRASIL ENGENHARIA E ECONOMÍA DO TRANSPORTE, S.L.	INGENIERIA Y ECONOMIA DEL TRANSPORTE, S.A.	99,00	99,00
INFORMA COLOMBIA, S.A.	INFORMA, D_ B, S.A.	93,94	46,75
	SEGUREXPO DE COLOMBIA, S.A.	6,06	0,78
	COMPañIA ESPAÑOLA DE SEGUROS DE CRÉDITO A LA EXPORTACION, S.A., COMPañIA DE SEGUROS Y REASEGUROS	0,00	0,00
	CTI TECNOLOGÍA Y GESTIÓN, S.A.	0,00	0,00
		-----	-----
		100,00	47,53
INFORMA D&B (SERVIÇOS DE GESTÃO DE EMPRESAS), SOCIEDADE UNIPESSOAL, LDA	INFORMA, D_ B, S.A.	100,00	49,77
INFORMA DEL PERÚ, INFORMACIÓN ECONÓMICA, S.A.	INFORMA, D_ B, S.A.	97,77	48,66
	SEGUREXPO DE COLOMBIA, S.A.	2,23	0,29
		-----	-----
		100,00	48,95
INFORMA, D_ B, S.A.	COMPañIA ESPAÑOLA DE SEGUROS DE CRÉDITO A LA EXPORTACION, S.A., COMPañIA DE SEGUROS Y REASEGUROS	99,00	49,77
INFRAESTRUCTURAS Y EQUIPAMIENTOS HISPALENSES, S.A.	DIRECCIÓN GENERAL DEL PATRIMONIO DEL ESTADO	100,00	100,00
INFRAESTRUCTURAS Y EQUIPAMIENTOS PENITENCIARIOS, S.A.	DIRECCIÓN GENERAL DEL PATRIMONIO DEL ESTADO	100,00	100,00
INGENIERIA DE SISTEMAS PARA LA DEFENSA DE ESPAÑA, S.A.	INSTITUTO NACIONAL DE TECNICA AEROESPACIAL ESTEBAN TERRADAS	100,00	100,00
INGENIERIA Y ECONOMIA DEL TRANSPORTE, S.A.	AEROPUERTOS ESPAÑOLES Y NAVEGACION AEREA	45,85	45,85
	ADMINISTRADOR DE INFRAESTRUCTURAS FERROVIARIAS	41,37	41,37
	ENTIDAD PÚBLICA EMPRESARIAL RENFE-OPERADORA	12,78	12,78
	-----	-----	
		100,00	100,00

Denominación social	Matriz	% Nominal	% Efectivo
INGENIERÍA Y ECONOMÍA TRANSPORTMEX, S.A. DE C.V.	INGENIERIA Y ECONOMIA DEL TRANSPORTE, S.A.	75,00	75,00
	ADMINISTRADOR DE INFRAESTRUCTURAS FERROVIARIAS	25,00	25,00
		-----	-----
		100,00	100,00
INGENIERIA Y SERVICIOS AEROESPACIALES, S.A.	INSTITUTO NACIONAL DE TECNICA AEROESPACIAL ESTEBAN TERRADAS	100,00	100,00
INMOBILIARIA DE LA ZONA FRANCA DE CÁDIZ S.A.U.	CONSORCIO DE LA ZONA FRANCA DE CÁDIZ	100,00	100,00
INMOBILIARIA DE PROMOCIONES Y ARRIENDOS, S.A.	DIRECCIÓN GENERAL DEL PATRIMONIO DEL ESTADO	100,00	100,00
INSTITUTO DE CREDITO OFICIAL	ESTADO	100,00	100,00
INSTITUTO ESPAÑOL DE COMERCIO EXTERIOR	ESTADO	100,00	100,00
INSTITUTO NACIONAL DE TECNOLOGÍAS DE LA COMUNICACIÓN, S.A.	ENTIDAD PÚBLICA EMPRESARIAL RED.ES	100,00	100,00
INSTITUTO PARA LA DIVERSIFICACION Y AHORRO DE LA ENERGIA	ESTADO	100,00	100,00
IRION RENFE MERCANCIAS, S.A.	ENTIDAD PÚBLICA EMPRESARIAL RENFE-OPERADORA	100,00	100,00
IZAR CONSTRUCCIONES NAVALES, S.A. EN LIQUIDACIÓN	SOCIEDAD ESTATAL DE PARTICIPACIONES INDUSTRIALES	100,00	100,00
LA ALMORAIMA, S.A.	PARQUES NACIONALES	100,00	100,00
LA MUNDIAL, C.A. VENEZOLANA DE SEGUROS DE CRÉDITO Y GARANTÍAS, S.A.	CONSORCIO INTERNACIONAL DE ASEGURADORAS DE CRÉDITO, S.A.	72,10	18,78
LOGALTY SERVICIOS DE TERCERO DE CONFIANZA, S.L.	INFORMA, D_ B, S.A.	51,00	25,38
LOGIRAIL, S.A.	ENTIDAD PÚBLICA EMPRESARIAL RENFE-OPERADORA	100,00	100,00
LOGÍSTICA Y TRANSPORTE FERROVIARIO, S.A.	ENTIDAD PÚBLICA EMPRESARIAL RENFE-OPERADORA	100,00	100,00
MERCADOS CENTRALES DE ABASTECIMIENTO DE ALGECIRAS, S.A.	MERCADOS CENTRALES DE ABASTECIMIENTO, S.A.	94,90	94,90
MERCADOS CENTRALES DE ABASTECIMIENTO DE ASTURIAS, S.A.	MERCADOS CENTRALES DE ABASTECIMIENTO, S.A.	51,00	51,00
MERCADOS CENTRALES DE ABASTECIMIENTO DE BADAJOZ, S.A.	MERCADOS CENTRALES DE ABASTECIMIENTO, S.A.	98,30	98,30
MERCADOS CENTRALES DE ABASTECIMIENTO DE LAS PALMAS, S.A.	MERCADOS CENTRALES DE ABASTECIMIENTO, S.A.	58,30	58,30
MERCADOS CENTRALES DE ABASTECIMIENTO DE MALAGA, S.A.	MERCADOS CENTRALES DE ABASTECIMIENTO, S.A.	87,23	87,23
MERCADOS CENTRALES DE ABASTECIMIENTO, S.A.	SOCIEDAD ESTATAL DE PARTICIPACIONES INDUSTRIALES	51,00	51,00
	FONDO ESPAÑOL DE GARANTIA AGRARIA	49,00	49,00
		-----	-----
		100,00	100,00
MINAS DE ALMADEN Y ARRAYANES, S.A.	SOCIEDAD ESTATAL DE PARTICIPACIONES INDUSTRIALES	100,00	100,00
MOLYPHARMA, S.A.	ENUSA INDUSTRIAS AVANZADAS, S.A.	51,00	51,00
MULTI RENFE MERCANCIAS, S.A.	ENTIDAD PÚBLICA EMPRESARIAL RENFE-OPERADORA	100,00	100,00
MUSEO NACIONAL DEL PRADO DIFUSIÓN, S.A.	MUSEO NACIONAL DEL PRADO	100,00	100,00

Denominación social	Matriz	% Nominal	% Efectivo
NAVANTIA, S.A.	SOCIEDAD ESTATAL DE PARTICIPACIONES INDUSTRIALES	100,00	100,00
NEXEA GESTIÓN DOCUMENTAL, S.A.	SOCIEDAD ESTATAL CORREOS Y TELEGRAFOS, S.A.	100,00	100,00
OLYMPIC MOLL, S.A.	MERCADOS CENTRALES DE ABASTECIMIENTO, S.A.	100,00	100,00
PARADORES DE TURISMO DE ESPAÑA, S.A.	DIRECCIÓN GENERAL DEL PATRIMONIO DEL ESTADO	100,00	100,00
PARQUE COMERCIAL LAS SALINAS, S.A.	CONSORCIO DE LA ZONA FRANCA DE CÁDIZ	100,00	100,00
PARQUE EMPRESARIAL PRINCIPADO DE ASTURIAS, S.L.	SEPI DESARROLLO EMPRESARIAL, S.A.	100,00	100,00
PECOVASA RENFE MERCANCIAS, S.A.	ENTIDAD PÚBLICA EMPRESARIAL RENFE-OPERADORA	60,00	60,00
PORTEL EIXO ATLÁNTICO, S.R.L.	PORTEL SERVICIOS TELEMATICOS, S.A.	94,00	47,94
PORTEL SERVICIOS TELEMATICOS, S.A.	PUERTOS DEL ESTADO	51,00	51,00
PROGRAMAS Y EXPLOTACIONES DE RADIODIFUSION, S.A.	DIRECCIÓN GENERAL DEL PATRIMONIO DEL ESTADO	100,00	100,00
PUERTO SECO DE MADRID, S.A.	S. E. P. E.S. ENTIDAD PUBLICA EMPRESARIAL DE SUELO	13,08	13,08
	AUTORIDAD PORTUARIA DE BARCELONA	10,20	10,20
	AUTORIDAD PORTUARIA DE BILBAO	10,20	10,20
	AUTORIDAD PORTUARIA DE VALENCIA	10,20	10,20
	AUTORIDAD PORTUARIA DE LA BAHIA DE ALGECIRAS	10,20	10,20
	PUERTOS DEL ESTADO	10,20	10,20
		-----	-----
		64,08	64,08
PUERTO SECO VENTASTUR, S.A.	PECOVASA RENFE MERCANCIAS, S.A.	79,99	47,99
	AUTORIDAD PORTUARIA DE GIJON	10,00	10,00
	AUTORIDAD PORTUARIA DE AVILES	10,00	10,00
		-----	-----
		99,99	67,99
PUERTOS DEL ESTADO	ESTADO	100,00	100,00
QUALITY FISH INDUSTRIAS PESQUERAS, S.A.	DESARROLLOS EMPRESARIALES DE LA ZONA FRANCA DE CÁDIZ, S.A.	52,59	52,59
	CORPORACIÓN ALIMENTARIA QUALITY, S.A.	43,99	22,87
		-----	-----
		96,58	75,46
QUALITY FOOD INDUSTRIA ALIMENTARIA, S.A.U.	CORPORACIÓN ALIMENTARIA QUALITY, S.A.	100,00	52,00
QUALITY SERVICE GESTIÓN DE SERVICIOS INTEGRALES, S.A.U.	CORPORACIÓN ALIMENTARIA QUALITY, S.A.	100,00	52,00
RADIO NACIONAL DE ESPAÑA, S.A. EN LIQUIDACIÓN	ENTE PÚBLICO DE RADIOTELEVISIÓN ESPAÑOLA EN LIQUIDACIÓN	100,00	100,00
RED IBEROAMERICANA DE LOGÍSTICA Y COMERCIO, S.A.	CONSORCIO DE LA ZONA FRANCA DE CÁDIZ	100,00	100,00

Denominación social	Matriz	% Nominal	% Efectivo
REDALSA, S.A.	ADMINISTRADOR DE INFRAESTRUCTURAS FERROVIARIAS	52,00	52,00
REMOLCADORES DEL NOROESTE, S.A.	NAVANTIA, S.A.	100,00	100,00
REMOLQUES MARITIMOS, S.A.	SOCIEDAD DE SALVAMENTO Y SEGURIDAD MARITIMA	100,00	100,00
RUMASA, S.A.	DIRECCIÓN GENERAL DEL PATRIMONIO DEL ESTADO	100,00	100,00
S. E. P. E.S. ENTIDAD PUBLICA EMPRESARIAL DE SUELO	ESTADO	100,00	100,00
S.A. DE ELECTRÓNICA SUBMARINA	SAES CAPITAL, S.A.	51,00	26,01
SADIM INVERSIONES, S.A.	HULLERAS DEL NORTE S.A.	100,00	100,00
SAES CAPITAL, S.A.	NAVANTIA, S.A.	51,00	51,00
	INDRA (*)	49,00	0,00
		-----	-----
		100,00	51,00
SAINSEL SISTEMAS NAVALES, S.A.U.	SAES CAPITAL, S.A.	100,00	51,00
SDAD. ESTATAL PARA LA EJECUCION DE PROGRAMAS Y ACTUACIONES CONMEMORATIVAS DEL V CENTENARIO DEL DESCUBRIMIENTO DE AMERICA SA (EN LIQUIDACION)	DIRECCIÓN GENERAL DEL PATRIMONIO DEL ESTADO	100,00	100,00
SECUREX, COMPAÑÍA DE SEGUROS DE CRÉDITO Y GARANTÍAS, S.A.	CONSORCIO INTERNACIONAL DE ASEGURADORAS DE CRÉDITO, S.A.	97,04	25,28
SEPI DESARROLLO EMPRESARIAL, S.A.	SOCIEDAD ESTATAL DE PARTICIPACIONES INDUSTRIALES	100,00	100,00
SEPIDES GESTION S.G.E.C.R., S.A.	SEPI DESARROLLO EMPRESARIAL, S.A.	100,00	100,00
SERVICIOS DOCUMENTALES DE ANDALUCIA, S.L.	DESARROLLOS EMPRESARIALES DE LA ZONA FRANCA DE CÁDIZ, S.A.	100,00	100,00
SERVICIOS Y ESTUDIOS PARA LA NAVEGACIÓN AÉREA Y LA SEGURIDAD AERONÁUTICA, S.A.	DIRECCIÓN GENERAL DEL PATRIMONIO DEL ESTADO	100,00	100,00
SERVIPORT ANDALUCÍA, S.A.	PORTEL SERVICIOS TELEMATICOS, S.A.	26,00	12,75
	AUTORIDAD PORTUARIA DE BAHIA DE CADIZ	13,00	13,00
	AUTORIDAD PORTUARIA DE SEVILLA	13,00	13,00
	CONSORCIO DE LA ZONA FRANCA DE CÁDIZ	1,00	1,00
		-----	-----
		53,00	39,75
SISTEMAS TECNICOS DE LOTERIAS DEL ESTADO, S.A.	SOCIEDAD ESTATAL LOTERÍAS Y APUESTAS DEL ESTADO, S.A.	100,00	100,00
SOCIEDAD ANONIMA ESTATAL DE CAUCION AGRARIA	SOCIEDAD ESTATAL DE PARTICIPACIONES INDUSTRIALES	80,00	80,00
	FONDO ESPAÑOL DE GARANTIA AGRARIA	20,00	20,00
		-----	-----
		100,00	100,00
SOCIEDAD ASTURIANA DE DIVERSIFICACIÓN MINERA, S.A.	HULLERAS DEL NORTE S.A.	100,00	100,00
SOCIEDAD DE GESTIÓN DEL PROYECTO ALETAS, S.A.	CONSORCIO DE ACTIVIDADES LOGÍSTICAS, EMPRESARIALES, TECNOLÓGICAS, AMBIENTALES Y DE SERVICIOS DE LA BAHÍA DE CÁDIZ. CONSORCIO ALETAS ESTADO	100,00	54,50
SOCIEDAD DE SALVAMENTO Y SEGURIDAD MARITIMA		100,00	100,00

Denominación social	Matriz	% Nominal	% Efectivo
SOCIEDAD ESPAÑOLA DE ESTUDIOS PARA LA COMUNICACION FIJA A TRAVES DEL ESTRECHO DE GIBRALTAR, S.A.	DIRECCIÓN GENERAL DEL PATRIMONIO DEL ESTADO	100,00	100,00
SOCIEDAD ESTATAL AGUAS DE LAS CUENCAS DEL SUR, S.A.	DIRECCIÓN GENERAL DEL PATRIMONIO DEL ESTADO	100,00	100,00
SOCIEDAD ESTATAL CORREOS Y TELEGRAFOS, S.A.	DIRECCIÓN GENERAL DEL PATRIMONIO DEL ESTADO	100,00	100,00
SOCIEDAD ESTATAL DE ACCIÓN CULTURAL, S.A.	DIRECCIÓN GENERAL DEL PATRIMONIO DEL ESTADO	100,00	100,00
SOCIEDAD ESTATAL DE ESTIBA Y DESESTIBA DEL PUERTO DE AVILES, S.A.	AUTORIDAD PORTUARIA DE AVILES	51,00	51,00
SOCIEDAD ESTATAL DE ESTIBA Y DESESTIBA DEL PUERTO DE CARTAGENA, S.A.	AUTORIDAD PORTUARIA DE CARTAGENA	51,00	51,00
SOCIEDAD ESTATAL DE ESTIBA Y DESESTIBA DEL PUERTO DE CEUTA, S.A.	AUTORIDAD PORTUARIA DE CEUTA	51,00	51,00
SOCIEDAD ESTATAL DE ESTIBA Y DESESTIBA DEL PUERTO DE SAN SEBASTIAN DE LA GOMERA, S.A.	AUTORIDAD PORTUARIA DE SANTA CRUZ DE TENERIFE	90,41	90,41
SOCIEDAD ESTATAL DE ESTIBA Y DESESTIBA DEL PUERTO DE VILLAGARCIA DE AROSA, S.A.	AUTORIDAD PORTUARIA DE VILLAGARCIA DE AROSA	51,00	51,00
SOCIEDAD ESTATAL DE ESTIBA Y DESESTIBA DEL PUERTO LA ESTACA DE EL HIERRO, S.A.	AUTORIDAD PORTUARIA DE SANTA CRUZ DE TENERIFE	100,00	100,00
SOCIEDAD ESTATAL DE GESTION INMOBILIARIA DE PATRIMONIO, S.A.	DIRECCIÓN GENERAL DEL PATRIMONIO DEL ESTADO	100,00	100,00
SOCIEDAD ESTATAL DE INFRAESTRUCTURAS AGRARIAS, S.A.	DIRECCIÓN GENERAL DEL PATRIMONIO DEL ESTADO	100,00	100,00
SOCIEDAD ESTATAL DE INFRAESTRUCTURAS DEL TRANSPORTE TERRESTRE, S.A.	DIRECCIÓN GENERAL DEL PATRIMONIO DEL ESTADO	100,00	100,00
SOCIEDAD ESTATAL DE PARTICIPACIONES INDUSTRIALES	ESTADO	100,00	100,00
SOCIEDAD ESTATAL ESPAÑOLA P4R, S.A.	INSTITUTO ESPAÑOL DE COMERCIO EXTERIOR	88,13	88,13
	SOCIEDAD ESTATAL DE PARTICIPACIONES INDUSTRIALES	11,87	11,87
		-----	-----
		100,00	100,00
SOCIEDAD ESTATAL LOTERÍAS Y APUESTAS DEL ESTADO, S.A.	DIRECCIÓN GENERAL DEL PATRIMONIO DEL ESTADO	70,00	70,00
	SOCIEDAD ESTATAL PARA LA VENTA DE ACCIONES DE LOTERIAS Y APUESTAS DEL ESTADO, S.A.	30,00	30,00
		-----	-----
		100,00	100,00
SOCIEDAD ESTATAL PARA LA GESTIÓN DE LA INNOVACIÓN Y LAS TECNOLOGÍAS TURÍSTICAS, S.A.	DIRECCIÓN GENERAL DEL PATRIMONIO DEL ESTADO	100,00	100,00
SOCIEDAD ESTATAL PARA LA PROMOCIÓN Y ATRACCIÓN DE INVERSIONES EXTERIORES, S.A.	INSTITUTO ESPAÑOL DE COMERCIO EXTERIOR	100,00	100,00
SOCIEDAD ESTATAL PARA LA VENTA DE ACCIONES DE LOTERIAS Y APUESTAS DEL ESTADO, S.A.	DIRECCIÓN GENERAL DEL PATRIMONIO DEL ESTADO	100,00	100,00
SOCIEDAD PARA EL DESARROLLO INDUSTRIAL DE EXTREMADURA, S.A.	SEPI DESARROLLO EMPRESARIAL, S.A.	62,29	62,29
	BBVA (*)	2,96	0,00
		-----	-----
		65,25	62,29
SOCIEDAD PÚBLICA DE ALQUILER, S.A.	S. E. P. E.S. ENTIDAD PUBLICA EMPRESARIAL DE SUELO	100,00	100,00
SUELO EMPRESARIAL DEL ATLÁNTICO, S.L.	S. E. P. E.S. ENTIDAD PUBLICA EMPRESARIAL DE SUELO	85,00	85,00
SUELO INDUSTRIAL DE GALICIA, S.A.	S. E. P. E.S. ENTIDAD PUBLICA EMPRESARIAL DE SUELO	53,61	53,61

Denominación social	Matriz	% Nominal	% Efectivo
TECHNOACTIVITY, S.L.	AMBAR VENTURE CAPITAL, FONDO DE CAPITAL-RIESGO DE RÉGIMEN SIMPLIFICADO	99,87	57,72
TECNOLOGIAS Y SERVICIOS AGRARIOS, S.A.	EMPRESA DE TRANSFORMACION AGRARIA, S.A.	100,00	100,00
TECONMA, S.A.	ENUSA INDUSTRIAS AVANZADAS, S.A.	100,00	100,00
TELEMÁTICA PORTEL, LTDA	PORTEL SERVICIOS TELEMATICOS, S.A.	51,00	26,01
TELEVISION ESPAÑOLA, S.A. EN LIQUIDACIÓN	ENTE PÚBLICO DE RADIOTELEVISIÓN ESPAÑOLA EN LIQUIDACIÓN	100,00	100,00
VALENCIA PLATAFORMA INTERMODAL Y LOGISTICA, S.A.	AUTORIDAD PORTUARIA DE VALENCIA	98,40	98,40
	S. E. P. E.S. ENTIDAD PUBLICA EMPRESARIAL DE SUELO	0,99	0,99
		-----	-----
		99,39	99,39
VIGO ACTIVO SOCIEDAD DE CAPITAL RIESGO DE RÉGIMEN SIMPLIFICADO, S.A.	CONSORCIO DE LA ZONA FRANCA DE VIGO	81,57	81,57
VIPAR PARQUE EMPRESARIAL S.L.	SEPI DESARROLLO EMPRESARIAL, S.A.	85,00	85,00
WORLD TRADE CENTER BARCELONA, S.A.	AUTORIDAD PORTUARIA DE BARCELONA	52,28	52,28
	BANCO SANTANDER (*)	9,99	0,01
		-----	-----
		62,27	52,29

(*) Entidad privada con participación estatal

1.3.2. Distribución del grado de propiedad estatal

100%

SOCIEDADES MERCANTILES ESTATALES Y ASIMILADAS

ABRA INDUSTRIAL, S.A.

AENA AEROPUERTOS, S.A.

AENA DESARROLLO INTERNACIONAL, S.A.

AGENCIA EFE, S.A.

AGRUMINSA, S.A.

AGUAS DE LA CUENCA DEL EBRO, S.A.

AGUAS DE LAS CUENCAS DEL NORTE, S.A.

AGUAS DE LAS CUENCAS MEDITERRANEAS, S.A.

AHV-ENSIDESA CAPITAL, S.A.

ALIMENTOS Y ACEITES, S.A.

APARCAMIENTO ZONA FRANCA S.L.

APARCAMIENTOS SUBTERRANEOS DE VIGO, S.L.

AXIS PARTICIPACIONES EMPRESARIALES, SGEGR, S.A.

CENTROS LOGISTICOS AEROPORTUARIOS, S.A.

CESCE CHILE ASEGURADORA, S.A.

CESCEBRASIL SEGUROS DE GARANTÍAS E CRÉDITO, S.A.

CESCEBRASIL, SEGUROS DE CRÉDITO, S.A.

CHRONOEXPRES, S.A.

CIREX, S.A.

COFIVACASA, S.A.

COLONIZACION Y TRANSFORMACION AGRARIA, S.A.

COMERCIAL DEL FERROCARRIL, S.A.

COMPAÑÍA DE APLICACIONES TECNOLÓGICAS DE GALICIA, S.L.

COMPAÑÍA DE LOS FERROCARRILES DE MADRID A ZARAGOZA Y ALICANTE, S.A. (EN LIQUIDACION)

COMPAÑÍA DEL FERROCARRIL CENTRAL DE ARAGON, S.A. EN LIQUIDACION

CONCESIONARIA DEL AEROPUERTO DE BARCELONA-EL PRAT, S.A.

CONCESIONARIA DEL AEROPUERTO DE MADRID-BARAJAS, S.A.

CONTREN RENFE MERCANCIAS, S.A.

CORPORACIÓN DE RADIO Y TELEVISIÓN ESPAÑOLA, S.A.

CORREOS TELECOM, S.A.

CTI TECNOLOGÍA Y GESTIÓN, S.A.

DBK,S.A.

DESARROLLOS EMPRESARIALES DE LA ZONA FRANCA DE CÁDIZ, S.A.

EFE NEWS SERVICES, INC.

EMPRESA DE TRANSFORMACION AGRARIA, S.A.

EMPRESA NACIONAL DE INNOVACION, S.A.

EMPRESA NACIONAL DE RESIDUOS RADIACTIVOS, S.A.

EMPRESA PARA LA GESTION DE RESIDUOS INDUSTRIALES, S.A.

ENAJENACION DE MATERIALES FERROVIARIOS, S.A.

ENUSA INDUSTRIAS AVANZADAS, S.A.

ENUSEGUR, S.A.

EQUIPOS NUCLEARES, S.A.

EQUIPOS TERMOMETÁLICOS, S.A.

EXPASA AGRICULTURA Y GANADERÍA, S.A.

EXPRESS TRUCK, S.A.

FIDALIA, S.A.

GERENCIA URBANISTICA PORT-2000

GRUPO CESCE SERVICIOS TECNOLÓGICOS AIE

HIPÓDROMO DE LA ZARZUELA, S.A.

HULLERAS DEL NORTE S.A.

INFORMA D&B (SERVIÇOS DE GESTÃO DE EMPRESAS), SOCIEDADE UNIPessoal, LDA

INFRAESTRUCTURAS Y EQUIPAMIENTOS HISPALENSES, S.A.

INFRAESTRUCTURAS Y EQUIPAMIENTOS PENITENCIARIOS, S.A.

INGENIERIA DE SISTEMAS PARA LA DEFENSA DE ESPAÑA, S.A.

INGENIERIA Y ECONOMIA DEL TRANSPORTE, S.A.

INGENIERÍA Y ECONOMÍA TRANSPORTMEX, S.A. DE C.V.

INGENIERIA Y SERVICIOS AEROESPACIALES, S.A.

INMOBILIARIA DE LA ZONA FRANCA DE CÁDIZ S.A.U.

INMOBILIARIA DE PROMOCIONES Y ARRIENDOS, S.A.

INSTITUTO NACIONAL DE TECNOLOGÍAS DE LA COMUNICACIÓN, S.A.

IRION RENFE MERCANCIAS, S.A.

IZAR CONSTRUCCIONES NAVALES, S.A. EN LIQUIDACIÓN

LA ALMORAIMA, S.A.

LOGIRAIL, S.A.

LOGÍSTICA Y TRANSPORTE FERROVIARIO, S.A.

MERCADOS CENTRALES DE ABASTECIMIENTO, S.A.

MINAS DE ALMADEN Y ARRAYANES, S.A.

MULTI RENFE MERCANCIAS, S.A.

MUSEO NACIONAL DEL PRADO DIFUSIÓN, S.A.

NAVANTIA, S.A.

NEXEA GESTIÓN DOCUMENTAL, S.A.

OLYMPIC MOLL, S.A.

PARADORES DE TURISMO DE ESPAÑA, S.A.

PARQUE COMERCIAL LAS SALINAS, S.A.

PARQUE EMPRESARIAL PRINCIPADO DE ASTURIAS, S.L.

PROGRAMAS Y EXPLOTACIONES DE RADIODIFUSION, S.A.

QUALITY FOOD INDUSTRIA ALIMENTARIA, S.A.U.

RADIO NACIONAL DE ESPAÑA, S.A. EN LIQUIDACIÓN

REMOLCADORES DEL NOROESTE, S.A.

REMOLQUES MARITIMOS, S.A.

RUMASA, S.A.

SADIM INVERSIONES, S.A.

SAINSEL SISTEMAS NAVALES, S.A.U.

SDAD. ESTATAL PARA LA EJECUCION DE PROGRAMAS Y ACTUACIONES CONMEMORATIVAS DEL V CENTENARIO DEL DESCUBRIMIENTO DE AMERICA SA (EN LIQUIDACION)

SEPI DESARROLLO EMPRESARIAL, S.A.

SEPIDES GESTION S.G.E.C.R., S.A.

SERVICIOS Y ESTUDIOS PARA LA NAVEGACIÓN AÉREA Y LA SEGURIDAD AERONÁUTICA, S.A.

SISTEMAS TECNICOS DE LOTERIAS DEL ESTADO, S.A.

SOCIEDAD ANONIMA ESTATAL DE CAUCION AGRARIA

SOCIEDAD ASTURIANA DE DIVERSIFICACIÓN MINERA, S.A.

SOCIEDAD ESPAÑOLA DE ESTUDIOS PARA LA COMUNICACION FIJA A TRAVES DEL ESTRECHO DE GIBRALTAR, S.A.

SOCIEDAD ESTATAL AGUAS DE LAS CUENCAS DEL SUR, S.A.

SOCIEDAD ESTATAL CORREOS Y TELEGRAFOS, S.A.

SOCIEDAD ESTATAL DE ACCIÓN CULTURAL, S.A.

SOCIEDAD ESTATAL DE ESTIBA Y DESESTIBA DEL PUERTO LA ESTACA DE EL HIERRO, S.A.

SOCIEDAD ESTATAL DE GESTION INMOBILIARIA DE PATRIMONIO, S.A.

SOCIEDAD ESTATAL DE INFRAESTRUCTURAS AGRARIAS, S.A.

SOCIEDAD ESTATAL DE INFRAESTRUCTURAS DEL TRANSPORTE TERRESTRE, S.A.

SOCIEDAD ESTATAL LOTERÍAS Y APUESTAS DEL ESTADO, S.A.

SOCIEDAD ESTATAL PARA LA GESTIÓN DE LA INNOVACIÓN Y LAS TECNOLOGÍAS TURÍSTICAS, S.A.

SOCIEDAD ESTATAL PARA LA PROMOCIÓN Y ATRACCIÓN DE INVERSIONES EXTERIORES, S.A.

SOCIEDAD ESTATAL PARA LA VENTA DE ACCIONES DE LOTERIAS Y APUESTAS DEL ESTADO, S.A.

TECNOLOGIAS Y SERVICIOS AGRARIOS, S.A.

TECONMA, S.A.

TELEVISION ESPAÑOLA, S.A. EN LIQUIDACIÓN

ENTIDADES PÚBLICAS EMPRESARIALES

ADMINISTRADOR DE INFRAESTRUCTURAS FERROVIARIAS

AEROPUERTOS ESPAÑOLES Y NAVEGACION AEREA

CENTRO PARA EL DESARROLLO TECNOLOGICO INDUSTRIAL

CONSORCIO DE COMPENSACION DE SEGUROS

ENTIDAD PÚBLICA EMPRESARIAL RED.ES

ENTIDAD PÚBLICA EMPRESARIAL RENFE-OPERADORA

FABRICA NACIONAL DE MONEDA Y TIMBRE-REAL CASA DE LA MONEDA

FERROCARRILES DE VIA ESTRECHA

GERENCIA DEL SECTOR DE LA CONSTRUCCIÓN NAVAL

INSTITUTO DE CREDITO OFICIAL

INSTITUTO PARA LA DIVERSIFICACION Y AHORRO DE LA ENERGIA

S. E. P. E.S. ENTIDAD PUBLICA EMPRESARIAL DE SUELO

SOCIEDAD DE SALVAMENTO Y SEGURIDAD MARITIMA

OTRAS ENTIDADES ESTATALES DE DERECHO PÚBLICO

AUTORIDAD PORTUARIA DE ALICANTE

AUTORIDAD PORTUARIA DE ALMERÍA

AUTORIDAD PORTUARIA DE AVILES

AUTORIDAD PORTUARIA DE BAHIA DE CADIZ

AUTORIDAD PORTUARIA DE BALEARES

AUTORIDAD PORTUARIA DE BARCELONA

AUTORIDAD PORTUARIA DE BILBAO

AUTORIDAD PORTUARIA DE CARTAGENA

AUTORIDAD PORTUARIA DE CASTELLON

AUTORIDAD PORTUARIA DE CEUTA

AUTORIDAD PORTUARIA DE FERROL-SAN CIBRAO

AUTORIDAD PORTUARIA DE GIJON

AUTORIDAD PORTUARIA DE HUELVA

AUTORIDAD PORTUARIA DE LA BAHIA DE ALGECIRAS

AUTORIDAD PORTUARIA DE LA CORUÑA

AUTORIDAD PORTUARIA DE LAS PALMAS

AUTORIDAD PORTUARIA DE MALAGA

AUTORIDAD PORTUARIA DE MARIN Y RIA DE PONTEVEDRA

AUTORIDAD PORTUARIA DE MELILLA

AUTORIDAD PORTUARIA DE MOTRIL

AUTORIDAD PORTUARIA DE PASAJES

AUTORIDAD PORTUARIA DE SANTA CRUZ DE TENERIFE

AUTORIDAD PORTUARIA DE SANTANDER

AUTORIDAD PORTUARIA DE SEVILLA

AUTORIDAD PORTUARIA DE TARRAGONA

AUTORIDAD PORTUARIA DE VALENCIA

AUTORIDAD PORTUARIA DE VIGO

AUTORIDAD PORTUARIA DE VILLAGARCIA DE AROSA

CONSORCIO DE LA ZONA FRANCA DE CÁDIZ

CONSORCIO DE LA ZONA FRANCA DE GRAN CANARIA

CONSORCIO DE LA ZONA FRANCA DE VIGO

ENTE PÚBLICO DE RADIOTELEVISIÓN ESPAÑOLA EN LIQUIDACIÓN

PUERTOS DEL ESTADO

SOCIEDAD ESTATAL DE PARTICIPACIONES INDUSTRIALES

FONDOS CARENTES DE PERSONALIDAD JURÍDICA

FESINFRAESTRUCTURAS, FCR DE RÉGIMEN SIMPLIFICADO

FESPYME, FONDO DE CAPITAL RIESGO DE RÉGIMEN SIMPLIFICADO

FONDO ENISA, FESPYME, SEPIDES PARA LA EXPANSION DE LA PYME, FCR, DE REGIMEN SIMPLIFICADO

< 100% y >= 90%

SOCIEDADES MERCANTILES ESTATALES Y ASIMILADAS

CESCE ARGENTINA S.A. SEGUROS DE CRÉDITO Y GARANTÍAS

CESCE FIANZAS MEXICO, S.A. DE C.V.

CESCE SERVICIOS CHILE, S.A.

CESCE SERVICIOS, S.A. DE C.V.

COMPAÑIA ESPAÑOLA DE REAFIANZAMIENTO, S.A.

ETSA DOI SRL

INECO DO BRASIL ENGENHARIA E ECONOMÍA DO TRANSPORTE, S.L.

INFORMA COLOMBIA, S.A.

INFORMA DEL PERÚ, INFORMACIÓN ECONÓMICA, S.A.

INFORMA, D_ B, S.A.

MERCADOS CENTRALES DE ABASTECIMIENTO DE ALGECIRAS, S.A.

MERCADOS CENTRALES DE ABASTECIMIENTO DE BADAJOZ, S.A.

PUERTO SECO VENTASTUR, S.A.

QUALITY FISH INDUSTRIAS PESQUERAS, S.A.

SECREX, COMPAÑIA DE SEGUROS DE CRÉDITO Y GARANTÍAS, S.A.

SOCIEDAD ESTATAL DE ESTIBA Y DESESTIBA DEL PUERTO DE SAN SEBASTIAN DE LA GOMERA, S.A.

VALENCIA PLATAFORMA INTERMODAL Y LOGISTICA, S.A.

FONDOS CARENTES DE PERSONALIDAD JURÍDICA

FONDO DE LIQUIDACIÓN ASICA

< 90% y >= 70%

SOCIEDADES MERCANTILES ESTATALES Y ASIMILADAS

CANAL DE NAVARRA S.A.

CENTRO DE REFERENCIA INVESTIGACIÓN, DESARROLLO E INNOVACIÓN ATM AGRUPACIÓN DE INTERESES ECONÓMICOS

COMPAÑIA ESPAÑOLA DE TABACO EN RAMA, S.A.

DISEÑO Y TECNOLOGÍA MICROELECTRÓNICA, AIE

ENUSA-ENWESA AIE

ENWESA OPERACIONES, S.A.

GESTIONES URBANISTICAS DE LA RIOJA, S.A.

LA MUNDIAL, C.A. VENEZOLANA DE SEGUROS DE CRÉDITO Y GARANTÍAS, S.A.

MERCADOS CENTRALES DE ABASTECIMIENTO DE MALAGA, S.A.

SUELO EMPRESARIAL DEL ATLÁNTICO, S.L.

VIGO ACTIVO SOCIEDAD DE CAPITAL RIESGO DE RÉGIMEN SIMPLIFICADO, S.A.

VIPAR PARQUE EMPRESARIAL S.L.

< 70% y >= 60%

SOCIEDADES MERCANTILES ESTATALES Y ASIMILADAS

COMPAÑÍA ESPAÑOLA DE FINANCIACION DEL DESARROLLO COFIDES, S.A.

EUROPEAN BULK HANDLING INSTALLATION, S.A.

PECOVASA RENFE MERCANCIAS, S.A.

PUERTO SECO DE MADRID, S.A.

SOCIEDAD PARA EL DESARROLLO INDUSTRIAL DE EXTREMADURA, S.A.

FONDOS CARENTES DE PERSONALIDAD JURÍDICA

BANESTO ENISA SEPI DESARROLLO, FONDO DE CAPITAL RIESGO DE RÉGIMEN SIMPLIFICADO

< 60% y >= 50%

SOCIEDADES MERCANTILES ESTATALES Y ASIMILADAS

BARCELONA HOLDING OLIMPICO, S.A.

CENTRO INTERMODAL DE LOGISTICA, S.A.

CESCE MEXICO, S.A. DE C.V.

COMPAÑÍA ESPAÑOLA DE SEGUROS DE CRÉDITO A LA EXPORTACION, S.A., COMPAÑÍA DE SEGUROS Y REASEGUROS

CONSORCIO INTERNACIONAL DE ASEGURADORAS DE CRÉDITO, S.A.

DEFEX, S.A.

DESORCIÓN TÉRMICA, S.A.

LOGALTY SERVICIOS DE TERCERO DE CONFIANZA, S.L.

MERCADOS CENTRALES DE ABASTECIMIENTO DE ASTURIAS, S.A.

MERCADOS CENTRALES DE ABASTECIMIENTO DE LAS PALMAS, S.A.

MOLYPHARMA, S.A.

PORTEL SERVICIOS TELEMATICOS, S.A.

REDALSA, S.A.

S.A. DE ELECTRÓNICA SUBMARINA

SAES CAPITAL, S.A.

SERVIPORT ANDALUCÍA, S.A.

SOCIEDAD ESTATAL DE ESTIBA Y DESESTIBA DEL PUERTO DE CARTAGENA, S.A.

SOCIEDAD ESTATAL DE ESTIBA Y DESESTIBA DEL PUERTO DE CEUTA, S.A.

SUELO INDUSTRIAL DE GALICIA, S.A.

WORLD TRADE CENTER BARCELONA, S.A.

FONDOS CARENTES DE PERSONALIDAD JURÍDICA

AMBAR VENTURE CAPITAL, FONDO DE CAPITAL-RIESGO DE RÉGIMEN SIMPLIFICADO

CONSORCIOS DEL SECTOR PÚBLICO ESTATAL

CONSORCIO PARA LA CONSTRUCCIÓN DEL AUDITORIO DE MÚSICA DE MÁLAGA

<= 50%

SOCIEDADES MERCANTILES ESTATALES Y ASIMILADAS

EFEAGRO, S.A.

CONSORCIOS DEL SECTOR PÚBLICO ESTATAL

CONSORCIO VALENCIA 2007

I.3. Distribución del grado de propiedad estatal

Propiedad o participación estatal	100%	< 100% y ≥ 90%	< 90% y ≥ 70%	< 70% y ≥ 60%	< 60% y > 50%	≤ 50%	Total número de entidades
Forma jurídica							
Sociedades mercantiles	112	20	12	6	24	1	175
Entidades públicas empresariales	14						14
Otras entidades de derecho público	35						35
Fondos carentes de personalidad jurídica	4	1		1	1		7
Consorticios					1	1	2
Total entidades	165	21	12	7	26	2	233

I.3.3. Consorcios con participación estatal minoritaria

Consortio	Entidad asociada	% Participación	% Voto
Consortios que se encuentran en la situación a que se refiere la Disposición adicional novena de la Ley General Presupuestaria en los que la participación del Estado es igual o superior al de cada una de las restantes entidades consorciadas			
CONSORCIO CASA ASIA	ESTADO	50,00	25,00
	AYUNTAMIENTO DE BARCELONA	16,67	25,00
	AYUNTAMIENTO DE MADRID	16,67	25,00
	GENERALITAT DE CATALUÑA	16,66	25,00
	TOTAL	100,00	100,00
CONSORCIO CASA DE AMÉRICA	ESTADO	33,34	33,34
	COMUNIDAD DE MADRID	33,33	33,33
	AYUNTAMIENTO DE MADRID	33,33	33,33
	TOTAL	100,00	100,00
CONSORCIO COMITÉ DE APOYO A LAS JORNADAS MUNDIALES DE LA JUVENTUD 2011	ESTADO		36,37
	ARZOBISPADO DE MADRID		27,27
	COMUNIDAD DE MADRID		18,18
	AYUNTAMIENTO DE MADRID		18,18
	TOTAL		100,00
CONSORCIO DEL PLAN DE REHABILITACIÓN Y EQUIPAMIENTO DE TEATROS DE MADRID	INSTITUTO NACIONAL DE LAS ARTES ESCENICAS Y DE LA MUSICA		33,34
	COMUNIDAD DE MADRID		33,33
	AYUNTAMIENTO DE MADRID		33,33
	TOTAL		100,00
CONSORCIO EXPO ZARAGOZA 2008	DIPUTACIÓN GENERAL DE ARAGÓN	33,34	33,34
	AYUNTAMIENTO DE ZARAGOZA	33,33	33,33
	ESTADO	33,33	33,33
	TOTAL	100,00	100,00
CONSORCIO GUADALQUIVIR RIO DE HISTORIA	DIPUTACIÓN PROVINCIAL DE SEVILLA		33,34
	FUNDACIÓN NAO VICTORIA		33,33
	ESTADO		33,33
	TOTAL		100,00

Consortio	Entidad asociada	% Participación	% Voto
EQUIPAMIENTO Y EXPLOTACIÓN DE LA PLATAFORMA OCEÁNICA DE CANARIAS	MINISTERIO DE CIENCIA E INNOVACIÓN	50,00	50,00
	COMUNIDAD DE CANARIAS	50,00	50,00
	TOTAL	100,00	100,00
EQUIPAMIENTO Y EXPLOTACIÓN DEL CENT. NAL. DE EXP. DE TECNOLOGÍAS DEL HIDRÓGENO Y PILAS COMB	MINISTERIO DE CIENCIA E INNOVACIÓN	50,00	50,00
	JUNTA DE COMUNIDADES DE CASTILLA-LA MANCHA	50,00	50,00
	TOTAL	100,00	100,00
EQUIPAMIENTO Y EXPLOTACIÓN DEL CENTRO DE LÁSERES PULSADOS ULTRACORTOS ULTRAINTENSOS	MINISTERIO DE CIENCIA E INNOVACIÓN	50,00	50,00
	JUNTA DE CASTILLA Y LEÓN	45,00	45,00
	UNIVERSIDAD DE SALAMANCA	5,00	5,00
	TOTAL	100,00	100,00
EQUIPAMIENTO Y EXPLOTACIÓN DEL SISTEMA DE OBSERVACIÓN COSTERO DE LAS ISLAS BALEARES	MINISTERIO DE CIENCIA E INNOVACIÓN	50,00	50,00
	COMUNIDAD AUTÓNOMA DE BALEARES	50,00	50,00
	TOTAL	100,00	100,00
CONSORCIO PARA LA CONMEMORACIÓN DEL II CENTENARIO DE LA CONSTITUCIÓN DE 1812	ESTADO	42,00	33,34
	JUNTA DE ANDALUCÍA	28,00	33,33
	DIPUTACIÓN PROVINCIAL DE CÁDIZ	14,00	11,11
	AYUNTAMIENTO DE CÁDIZ	14,00	11,11
	AYUNTAMIENTO DE SAN FERNANDO	2,00	11,11
	TOTAL	100,00	100,00
CONSORCIO PARA LA CONMEMORACIÓN DEL PRIMER MILENIO DE LA FUNDACIÓN DEL REINO DE GRANADA	MINISTERIO DE POLÍTICA TERRITORIAL Y ADMINISTRACIÓN PÚBLICA	29,85	18,18
	JUNTA DE ANDALUCÍA	29,85	18,18
	DIPUTACIÓN PROVINCIAL DE GRANADA	14,93	9,10
	DIPUTACIÓN PROVINCIAL DE ALMERÍA	4,48	9,09
	DIPUTACIÓN PROVINCIAL DE CÁDIZ	4,48	9,09
	DIPUTACIÓN PROVINCIAL DE CÓRDOBA	4,48	9,09
	DIPUTACIÓN PROVINCIAL DE JAEN	4,48	9,09
	DIPUTACIÓN PROVINCIAL DE MALAGA	4,48	9,09
	AYUNTAMIENTO DE GRANADA	2,97	9,09
	TOTAL	100,00	100,00

Consortio	Entidad asociada	% Participación	% Voto
EXPLOTACIÓN DEL CENTRO NACIONAL DE INVESTIGACIÓN SOBRE LA EVOLUCIÓN HUMANA	MINISTERIO DE CIENCIA E INNOVACIÓN	50,00	50,00
	JUNTA DE CASTILLA Y LEÓN	50,00	50,00
	TOTAL	100,00	100,00
CONSORCIO PARA LA CONSTRUCCIÓN, EQUIPAMIENTO Y EXPLOTACIÓN DEL LABORATORIO DE LUZ SINCROTRÓN	MINISTERIO DE CIENCIA E INNOVACIÓN	50,00	50,00
	GENERALITAT DE CATALUÑA	50,00	50,00
	TOTAL	100,00	100,00
CONSORCIO PARA LA FASE PREPARATORIA DEL PROYECTO DE LA FUENTE EUROPEA DE NEUTRONES POR EXPANSIÓN	MINISTERIO DE CIENCIA E INNOVACIÓN	50,00	50,00
	COMUNIDAD AUTÓNOMA DE EUSKADI	50,00	50,00
	TOTAL	100,00	100,00
CONSORCIO PARA LA GESTIÓN DEL PLAN ESPECIAL DEL ALTO GUADIANA	JUNTA DE COMUNIDADES DE CASTILLA-LA MANCHA	50,00	50,00
	CONFEDERACIÓN HIDROGRÁFICA DEL GUADIANA	50,00	50,00
	TOTAL	100,00	100,00
CONSORCIO PLAN DE REHABILITACIÓN Y EQUIPAMIENTO DE LOS TEATROS DE BARCELONA	INSTITUTO NACIONAL DE LAS ARTES ESCENICAS Y DE LA MUSICA	40,00	40,00
	INSTITUTO CATALÁN DE LAS INDUSTRIAS CULTURALES	40,00	40,00
	AYUNTAMIENTO DE BARCELONA	20,00	20,00
	TOTAL	100,00	100,00
CONSORCIO URBANÍSTICO DE LA PLAYA DE PALMA	COMUNIDAD AUTÓNOMA DE BALEARES	33,34	33,34
	ESTADO	33,33	33,33
	CONSEJO INSULAR DE MALLORCA	11,11	11,11
	AYUNTAMIENTO DE PALMA DE MALLORCA	11,11	11,11
	AYUNTAMIENTO DE LLUCMAJOR	11,11	11,11
	TOTAL	100,00	100,00
ZONAS TURÍSTICAS DE SAN AGUSTÍN, PLAYA DEL INGLÉS Y MAS PALOMAS	ESTADO	34,50	33,34
	COMUNIDAD DE CANARIAS	34,50	33,34
	CABILDO INSULAR DE GRAN CANARIA	26,00	16,66
	AYUNTAMIENTO DE SAN BARTOLOME DE TIRAJANA	5,00	16,66
	TOTAL	100,00	100,00

Consortio	Entidad asociada	% Participación	% Voto
Resto de Consorcios que se encuentran en la situación a que se refiere la Disposición adicional novena de la Ley General Presupuestaria			
CONSORCIO ABASTECIMIENTO DE AGUA Y SANEAMIENTO DE LA MARINA BAJA	VARIOS AYUNTAMIENTOS DE ALICANTE		83,88
	ESTADO		9,67
	DIPUTACIÓN PROVINCIAL DE ALICANTE		6,45
	TOTAL		100,00
CONSORCIO AGENCIA LOCAL DE ENERGIA DE BARCELONA	AYUNTAMIENTO DE BARCELONA		50,00
	INSTITUT CATALA D'ENERGIA		18,75
	ENTIDAD METROPOLITANA DE SERVICIOS HIDRAULICOS Y TRATAMIENTO DE RESIDUOS		12,50
	INSTITUTO PARA LA DIVERSIFICACION Y AHORRO DE LA ENERGIA		6,25
	UNIVERSITAT AUTÒNOMA DE BARCELONA		6,25
	UNIVERSITAT POLITECNICA DE CATALUNYA		6,25
	TOTAL		100,00
CONSORCIO ALICANTE 2008. VUELTA AL MUNDO DE VELA	ESTADO		25,00
	GENERALITAT VALENCIANA		25,00
	AYUNTAMIENTO DE ALICANTE		25,00
	AUTORIDAD PORTUARIA DE ALICANTE		12,50
	SOCIEDAD PROYECTOS TEMÁTICOS DE LA COMUNIDAD VALENCIANA, S.A.		12,50
	TOTAL		100,00
CONSORCIO ALMERÍA 2005	AYUNTAMIENTO DE ALMERÍA		26,67
	JUNTA DE ANDALUCÍA		20,00
	DIPUTACIÓN PROVINCIAL DE ALMERÍA		13,33
	CONSEJO SUPERIOR DE DEPORTES		13,33
	ASOCIACION DE JUEGOS MEDITERRANEOS ALMERÍA 2005		13,33
	COMITE OLIMPICO ESPAÑOL		6,67
	ESTADO		6,67
	TOTAL		100,00
CONSORCIO ALTA VELOCIDAD BARCELONA	GENERALITAT DE CATALUÑA		33,34
	AYUNTAMIENTO DE BARCELONA		33,33
	ESTADO		33,33
	TOTAL		100,00

Consortio	Entidad asociada	% Participación	% Voto
LA PROCLAMACIÓN DE LA VIRGEN DE GUADALUPE COMO PATRONA DE LA HISPANIDAD 2007	JUNTA DE EXTREMADURA		50,00
	ESTADO		33,33
	COMUNIDAD FRANCISCANA DE GUADALUPE		16,67
	TOTAL		100,00
CONSORCIO AÑO JUBILAR LEBANIEGO	DIPUTACIÓN REGIONAL DE CANTABRIA	100,00	37,50
	ESTADO	-	37,50
	AYUNTAMIENTO DE POTES	-	12,50
	AYUNTAMIENTO DE CAMALEÑO	-	12,50
	TOTAL	100,00	100,00
CONSORCIO CARTAGENA DE PUERTO CULTURAS	REGIÓN DE MURCIA		40,00
	AYUNTAMIENTO DE CARTAGENA		33,33
	AUTORIDAD PORTUARIA DE CARTAGENA		6,67
	UNIVERSIDAD POLITÉCNICA DE CARTAGENA		6,67
	CÁMARA DE COMERCIO DE CARTAGENA		6,67
	CONFEDERACIÓN DE EMPRESARIOS DE CARTAGENA		6,66
	TOTAL		100,00
CONSORCIO CASTELL DE SANT CARLES	ESTADO		50,00
	COMUNIDAD AUTÓNOMA DE BALEARES		16,67
	CONSEJO INSULAR DE MALLORCA		16,67
	AYUNTAMIENTO DE PALMA DE MALLORCA		16,66
	TOTAL		100,00
CONSORCIO CENTRE DE RECERCA ECOLÒGICA I APLICACIONS FORESTALS	GENERALITAT DE CATALUÑA	46,69	
	AGENCIA ESTATAL CONSEJO SUPERIOR DE INVESTIGACIONES CIENTÍFICAS	13,33	
	UNIVERSITAT AUTÒNOMA DE BARCELONA	13,33	
	INSTITUT D'ESTUDIS CATALANS	13,33	
	UNIVERSITAT DE BARCELONA	6,66	
	INSTITUT DE RECERCA I TECNOLOGIA AGROALIMENTÀRIES	6,66	
	TOTAL	100,00	
CONSORCIO CENTRO ERNEST LLUCH	DIPUTACIÓN PROVINCIAL DE BARCELONA		50,00

Consortio	Entidad asociada	% Participación	% Voto
	AYUNTAMIENTO DE BARCELONA		25,00
	UNIVERSIDAD INTERNACIONAL MENÉNDEZ PELAYO		25,00
	PRIVADO		0,00
	TOTAL		100,00
CONSORCIO CENTRO FEDERICO GARCÍA LORCA	ESTADO		27,27
	JUNTA DE ANDALUCÍA		27,27
	AYUNTAMIENTO DE GRANADA		27,27
	DIPUTACIÓN PROVINCIAL DE GRANADA		9,10
	FUNDACIÓN FEDERICO GARCIA LORCA		9,09
	TOTAL		100,00
CONSORCIO CIRCULO DE BELLAS ARTES	CIRCULO BELLAS ARTES		40,00
	COMUNIDAD DE MADRID		26,67
	PRIVADOS		0,00
	ESTADO		20,00
	AYUNTAMIENTO DE MADRID		13,33
	TOTAL		100,00
CONSORCIO CIUTAT ROMANA DE POLLENTIA	ESTADO		25,00
	COMUNIDAD AUTÓNOMA DE BALEARES		25,00
	CONSEJO INSULAR DE MALLORCA		25,00
	AYUNTAMIENTO DE ALCUDIA		25,00
	TOTAL		100,00
CONSORCIO DE ABASTECIMIENTO DE AGUA Y SANEAMIENTO ZONA CENTRAL DE ASTURIAS	PRINCIPADO DE ASTURIAS		34,40
	AYUNTAMIENTO DE GIJÓN		24,00
	ESTADO		20,00
	AYUNTAMIENTO DE OVIEDO		12,00
	AYUNTAMIENTO DE AVILÉS		9,60
	TOTAL		100,00
CONSORCIO DE LA CIUDAD MONUMENTAL, HISTÓRICO-ARTÍSTICO Y ARQUEOLÓGICO DE MÉRIDA	JUNTA DE EXTREMADURA		36,84
	ESTADO		31,58
	AYUNTAMIENTO DE MÉRIDA		21,05

Consortio	Entidad asociada	% Participación	% Voto
	DIPUTACIÓN PROVINCIAL DE BADAJOZ		10,53
	TOTAL		100,00
CONSORCIO DE LES DRASSANES REALES Y MUSEO MARÍTIMO DE BARCELONA	DIPUTACIÓN PROVINCIAL DE BARCELONA		50,00
	AYUNTAMIENTO DE BARCELONA		30,00
	AUTORIDAD PORTUARIA DE BARCELONA		20,00
	TOTAL		100,00
CONSORCIO DE TURISMO Y CONGRESOS DE LA CORUÑA	AYUNTAMIENTO DE LA CORUÑA		33,34
	AUTORIDAD PORTUARIA DE LA CORUÑA		33,33
	PRIVADOS		33,33
	TOTAL		100,00
CONSORCIO DEL CASTILLO DE SAN FERNANDO	ESTADO		50,00
	GENERALITAT DE CATALUÑA		25,00
	AYUNTAMIENTO DE FIGUERAS		25,00
	TOTAL		100,00
CONSORCIO DEL CASTILLO DE SAN PEDRO DE JACA	DIPUTACIÓN GENERAL DE ARAGÓN	26,47	25,00
	DIPUTACIÓN PROVINCIAL DE HUESCA	26,47	25,00
	AYUNTAMIENTO DE JACA	26,47	25,00
	MINISTERIO DE DEFENSA	20,59	25,00
	TOTAL	100,00	100,00
CONSORCIO DEPÓSITO FRANCO DE CARTAGENA	INSTITUTO DE FOMENTO DE LA REGION DE MURCIA	49,79	37,00
	AUTORIDAD PORTUARIA DE CARTAGENA	37,96	33,00
	AYUNTAMIENTO DE CARTAGENA	8,38	15,00
	CÁMARA DE COMERCIO INDUSTRIA Y NAVEGACIÓN	3,87	15,00
	TOTAL	100,00	100,00
CONSORCIO DESARROLLO Y TURISMO DE LA COSTA DEL SOL OCCIDENTAL	JUNTA DE ANDALUCÍA	40,00	
	MINISTERIO DE INDUSTRIA, TURISMO Y COMERCIO	22,00	
	DIPUTACIÓN PROVINCIAL DE MALAGA	8,00	
	AYUNTAMIENTO DE CASARES	3,00	

Consortio	Entidad asociada	% Participación	% Voto
	AYUNTAMIENTO DE BENALMÁDENA	3,00	
	AYUNTAMIENTO DE ESTEPONA	3,00	
	AYUNTAMIENTO DE FUENGIROLA	3,00	
	AYUNTAMIENTO DE MIJAS	3,00	
	AYUNTAMIENTO DE TORREMOLINOS	3,00	
	AYUNTAMIENTO DE MANILVA	3,00	
	AYUNTAMIENTO DE MARBELLA	3,00	
	CEA	3,00	
	UGT	1,50	
	CCOO	1,50	
	TOTAL	100,00	
CONSORCIO EL FARO, CENTRO DE LOS TRABAJOS DEL MAR	AYUNTAMIENTO DE BARCELONA		30,00
	GENERALITAT DE CATALUÑA		30,00
	DIPUTACIÓN PROVINCIAL DE BARCELONA		20,00
	AUTORIDAD PORTUARIA DE BARCELONA		20,00
	UNIVERSITAT POLITECNICA DE CATALUNYA		0,00
	UNIVERSITAT DE BARCELONA		0,00
	ASOCIACIÓN BARCELONA FES-TE A LA MAR		0,00
	TOTAL		100,00
CONSORCIO FESTIVAL INTERNACIONAL DE MÚSICA Y DANZA DE GRANADA	JUNTA DE ANDALUCÍA		20,00
	DIPUTACIÓN PROVINCIAL DE GRANADA		20,00
	AYUNTAMIENTO DE GRANADA		20,00
	INSTITUTO NACIONAL DE LAS ARTES ESCENICAS Y DE LA MUSICA		20,00
	UNIVERSIDAD DE GRANADA		10,00
	PATRONATO DE LA ALHAMBRA Y GENERALIFE		10,00
	TOTAL		100,00
CONSORCIO GALICIA 2005 VUELTA AL MUNDO A VELA	FUNDACIÓN DEPORTE GALLEGO	100,00	10,00
	CONSEJO SUPERIOR DE DEPORTES	0,00	20,00
	XUNTA DE GALICIA	0,00	20,00
	AYUNTAMIENTO DE LA CORUÑA	0,00	10,00
	AYUNTAMIENTO DE BAYONA	0,00	10,00
	AYUNTAMIENTO DE VIGO	0,00	10,00
	AYUNTAMIENTO DE SANXENXO	0,00	10,00

Consortio	Entidad asociada	% Participación	% Voto
	ESTADO	0,00	10,00
	TOTAL	100,00	100,00
CONSORCIO GRAN TEATRO DEL LICEO	ESTADO		28,00
	GENERALITAT DE CATALUÑA		28,00
	AYUNTAMIENTO DE BARCELONA		28,00
	DIPUTACIÓN PROVINCIAL DE BARCELONA		16,00
	TOTAL		100,00
CONSORCIO INSTITUTO EUROPEO DEL MEDITERRÁNEO	GENERALITAT DE CATALUÑA		38,00
	AYUNTAMIENTO DE BARCELONA		31,00
	ESTADO		31,00
	TOTAL		100,00
CONSORCIO MELILLA PUERTO XXI	CIUDAD AUTÓNOMA DE MELILLA		50,00
	AUTORIDAD PORTUARIA DE MELILLA		50,00
	TOTAL		100,00
CONSORCIO MUSEO MILITAR DE MENORCA Y PATRIMONIO HISTÓRICO-MILITAR PUERTO DE MAHÓN	ESTADO		42,86
	COMUNIDAD AUTÓNOMA DE BALEARES		14,29
	CONSEJO INSULAR DE MENORCA		14,29
	AYUNTAMIENTO DE MAHÓN		14,28
	AYUNTAMIENTO DE ES CASTELL		14,28
	TOTAL		100,00
CONSORCIO MUSEO NACIONAL DE ARTE DE CATALUÑA	GENERALITAT DE CATALUÑA		50,00
	ESTADO		30,00
	AYUNTAMIENTO DE BARCELONA		20,00
	TOTAL		100,00
CONSORCIO MUSEU D'ART CONTEMPORANI DE BARCELONA	GENERALITAT DE CATALUÑA	30,50	30,50
	AYUNTAMIENTO DE BARCELONA	30,50	30,50
	PRIVADOS	26,00	26,00
	ESTADO	13,00	13,00
	TOTAL	100,00	100,00

Consortio	Entidad asociada	% Participación	% Voto
CONSORCIO PALACIO DE LA MÚSICA CATALANA	GENERALITAT DE CATALUÑA		45,00
	AYUNTAMIENTO DE BARCELONA		27,50
	INSTITUTO NACIONAL DE LAS ARTES ESCENICAS Y DE LA MUSICA		27,50
	TOTAL		100,00
CONSORCIO PARA LA CONMEMORACIÓN DEL CENTENARIO DE LA COSTA BRAVA	PATRONATE DE TURISME COSTA BRAVA-GIRONA, S.A.	100,00	40,00
	GENERALITAT DE CATALUÑA	0,00	40,00
	MINISTERIO DE ECONOMÍA Y HACIENDA	0,00	20,00
	TOTAL	100,00	100,00
DE LA PUBLICACIÓN DEL INGENIOSO HIDALGO DON QUIJOTE DE LA MANCHA	JUNTA DE COMUNIDADES DE CASTILLA-LA MANCHA		33,34
	FEDERACION ESPAÑOLA DE MUNICIPIOS Y PROVINCIAS		33,33
	ESTADO		33,33
	TOTAL		100,00
ALBERGUISMO JUVENIL-RED ESPAÑOLA DE ALBERGUES JUVENILES	JUNTA DE ANDALUCÍA		7,00
	DIPUTACIÓN GENERAL DE ARAGÓN		7,00
	COMUNIDAD DE CANARIAS		7,00
	DIPUTACIÓN REGIONAL DE CANTABRIA		7,00
	JUNTA DE COMUNIDADES DE CASTILLA-LA MANCHA		7,00
	JUNTA DE CASTILLA Y LEÓN		7,00
	GENERALITAT DE CATALUÑA		7,00
	JUNTA DE EXTREMADURA		7,00
	XUNTA DE GALICIA		7,00
	COMUNIDAD DE MADRID		7,00
	REGIÓN DE MURCIA		7,00
	COMUNIDAD DE LA RIOJA		7,00
	GENERALITAT VALENCIANA		7,00
	COMUNIDAD AUTÓNOMA DE EUSKADI		7,00
	INSTITUTO DE LA JUVENTUD		2,00
TOTAL		100,00	
CONSORCIO PARQUE DE LAS CIENCIAS	JUNTA DE ANDALUCÍA		50,00
	AYUNTAMIENTO DE GRANADA		25,00

Consortio	Entidad asociada	% Participación	% Voto
CONSORCIO PATRONÁTO DEL FESTIVAL DE TEATRO CLÁSICO EN EL TEATRO ROMANO DE MÉRIDA	DIPUTACIÓN PROVINCIAL DE GRANADA		9,00
	PRIVADOS		8,00
	UNIVERSIDAD DE GRANADA		5,00
	AGENCIA ESTATAL CONSEJO SUPERIOR DE INVESTIGACIONES CIENTÍFICAS		3,00
	TOTAL		100,00
	ESTADO		26,32
	JUNTA DE EXTREMADURA		36,84
	CAJA DE AHORROS DE BADAJOZ		7,90
	CAJA DE AHORROS DE EXTREMADURA		7,90
	DIPUTACIÓN PROVINCIAL DE BADAJOZ		5,26
CONSORCIO RECUPERACIÓ I CONSERVACIÓ DEL RIU LLOBREGAT	AYUNTAMIENTO DE MÉRIDA		5,26
	DIPUTACIÓN PROVINCIAL DE CACERES		5,26
	CONSORCIO DE LA CIUDAD MONUMENTAL, HISTÓRICO-ARTÍSTICO Y ARQUEOLÓGICO DE MÉRIDA		5,26
	TOTAL		100,00
	GENERALITAT DE CATALUÑA	40,00	
	COMARCA DE BAIX LLOBREGAT	26,67	
	MINISTERIO DE MEDIO AMBIENTE Y MEDIO RURAL Y MARINO	13,32	
	DIPUTACIÓN PROVINCIAL DE BARCELONA	6,67	
	ENTIDAD METROPOLITANA DE SERVICIOS HIDRAULICOS Y TRATAMIENTO DE RESIDUOS	6,67	
	MANCOMUNITAT DE MUNICIPIS DE L'ÀREA METROPOLITANA DE BARCELONA	6,67	
TOTAL	100,00		
CONSORCIO RECUPERACIÓN ECONÓMICA Y DE LA ACTIVIDAD DE LA MARINA ALTA	VARIOS AYUNTAMIENTOS DE ALICANTE		66,67
	DIPUTACIÓN PROVINCIAL DE ALICANTE		20,00
	SERVICIO PÚBLICO DE EMPLEO ESTATAL		13,33
	TOTAL		100,00
CONSORCIO RESIDENCIA PARA INVESTIGADORES	GENERALITAT DE CATALUÑA		50,00
	AGENCIA ESTATAL CONSEJO SUPERIOR DE INVESTIGACIONES CIENTÍFICAS		50,00
	TOTAL		100,00
CONSORCIO SALAMANCA 2002	AYUNTAMIENTO DE SALAMANCA		24,00
	ESTADO		20,00

Consortio	Entidad asociada	% Participación	% Voto
	JUNTA DE CASTILLA Y LEÓN		20,00
	DIPUTACIÓN PROVINCIAL DE SALAMANCA		12,00
	CAJA DUERO		12,00
	UNIVERSIDAD DE SALAMANCA		12,00
	TOTAL		100,00
CONSORCIO SALAMANCA 2005	AYUNTAMIENTO DE SALAMANCA		40,00
	ESTADO		30,00
	JUNTA DE CASTILLA Y LEÓN		30,00
	TOTAL		100,00
CONSORCIO TEATRO REAL MAESTRANZA Y SALAS DEL ARENAL DE SEVILLA	JUNTA DE ANDALUCÍA		25,00
	DIPUTACIÓN PROVINCIAL DE SEVILLA		25,00
	AYUNTAMIENTO DE SEVILLA		25,00
	INSTITUTO NACIONAL DE LAS ARTES ESCENICAS Y DE LA MUSICA		25,00
	TOTAL		100,00
CONSORCIO URBANÍSTICO PROLONGACIÓN DE LA CASTELLANA	COMUNIDAD DE MADRID		33,34
	AYUNTAMIENTO DE MADRID		33,33
	ESTADO		33,33
	TOTAL		100,00
Consortios con participación estatal minoritaria pertenecientes al sector público autonómico o local			
CENTRO DE SERVICIOS CIENTÍFICOS Y ACADÉMICOS DE CATALUÑA	UNIVERSITAT POLITECNICA DE CATALUNYA		5,56
	UNIVERSITAT AUTÒNOMA DE BARCELONA		5,56
	UNIVERSITAT RAMON LLULL		5,55
	UNIVERSIDAD POMPEU FABRA		5,56
	UNIVERSIDAD DE LLEIDA		5,55
	UNIVERSITAT DE GIRONA		5,55
	UNIVERSIDAD ROVIRA I VIRGILI		5,55
	UNIVERSITAT OBERTA DE CATALUNYA		5,55
	GENERALITAT DE CATALUÑA		38,89
	AGENCIA ESTATAL CONSEJO SUPERIOR DE INVESTIGACIONES CIENTÍFICAS		5,56
	FUNDACIÓN CATALANA PER A LA RECERCA I LA INNOVACIÓ		5,56
	UNIVERSITAT DE BARCELONA		5,56
TOTAL		100,00	

Consortio	Entidad asociada	% Participación	% Voto
CONSORCIO AÑO JUBILAR 2010	REGIÓN DE MURCIA	50,00	40,00
	AYUNTAMIENTO DE CARAVACA DE LA CRUZ	50,00	30,00
	ESTADO	0,00	30,00
	TOTAL	100,00	100,00
CONSORCIO CENTRO ASOCIADO ' MARÍA ZAMBRANO' DE LA UNED EN MÁLAGA	JUNTA DE ANDALUCÍA		
	UNIVERSIDAD NACIONAL DE EDUCACIÓN A DISTANCIA		
	UNICAJA		
	DIPUTACIÓN PROVINCIAL DE MALAGA		
	AYUNTAMIENTO DE MÁLAGA		
	AYUNTAMIENTO DE MIJAS		
	AYUNTAMIENTO DE RONDA		
	AYUNTAMIENTO DE MARBELLA		
CONSORCIO CENTRO ASOCIADO A LA UNED DE TERRASSA	UNIVERSIDAD NACIONAL DE EDUCACIÓN A DISTANCIA		
	DIPUTACIÓN PROVINCIAL DE BARCELONA		
	AYUNTAMIENTO DE TARRASA		
	AYUNTAMIENTO DE SAN BOI DE LLOBREGAT		
	AYUNTAMIENTO DE SANTA COLOMA DE GRAMENET		
	AYUNTAMIENTO DE CORNELLÀ DE LLOBREGAT		
	AYUNTAMIENTO DE MONTMELÓ		
	VARIOS AYUNTAMIENTOS DE BARCELONA		
	OTROS		
CONSORCIO CENTRO ASOCIADO DE LA UNED 'FRANCISCO TOMÁS Y VALIENTE' EN ALZIRA-VALENCIA	UNIVERSIDAD NACIONAL DE EDUCACIÓN A DISTANCIA		
	OTROS		
	DIPUTACIÓN PROVINCIAL DE VALENCIA		
	VARIOS AYUNTAMIENTOS DE VALENCIA		
	AYUNTAMIENTO DE GANDÍA		
	AYUNTAMIENTO DE ALZIRA		
	AYUNTAMIENTO DE SAGUNTO		
	AYUNTAMIENTO DE VALENCIA		
	OTRAS ENTIDADES PÚBLICAS		
	CONSORCIO CENTRO ASOCIADO DE LA UNED DE PAMPLONA	COMUNIDAD FORAL DE NAVARRA	
UNIVERSIDAD NACIONAL DE EDUCACIÓN A DISTANCIA			
OTROS			
CONSORCIO CENTRO ASOCIADO DE LA UNED DE PLASENCIA	UNIVERSIDAD NACIONAL DE EDUCACIÓN A DISTANCIA		
	JUNTA DE EXTREMADURA		

Consortio	Entidad asociada	% Participación	% Voto
	AYUNTAMIENTO DE PLASENCIA DIPUTACIÓN PROVINCIAL DE CACERES CAJA DE EXTREMADURA VARIOS AYUNTAMIENTOS DE CÁCERES AYUNTAMIENTO DE CÁCERES AYUNTAMIENTO DE CORIA OTROS		
CONSORCIO CENTRO ASOCIADO DE LA UNED DE TENERIFE	UNIVERSIDAD NACIONAL DE EDUCACIÓN A DISTANCIA OTROS COMUNIDAD DE CANARIAS CABILDO INSULAR DE TENERIFE AYUNTAMIENTO DE LOS REALEJOS AYUNTAMIENTO DE SAN CRISTÓBAL DE LA LAGUNA AYUNTAMIENTO DE ARONA CABILDO INSULAR DE LA GOMERA CABILDO INSULAR DE EL HIERRO AYUNTAMIENTO DE GRANADILLA DE ABONA		
CONSORCIO CENTRO ASOCIADO DE LA UNED EN CEUTA	CIUDAD AUTÓNOMA DE CEUTA UNIVERSIDAD NACIONAL DE EDUCACIÓN A DISTANCIA MINISTERIO DE DEFENSA		
CONSORCIO CENTRO ASOCIADO DE LA UNED EN CANTABRIA	DIPUTACIÓN REGIONAL DE CANTABRIA UNIVERSIDAD NACIONAL DE EDUCACIÓN A DISTANCIA OTROS AYUNTAMIENTO DE SANTANDER CAJA DE CANTABRIA		
CONSORCIO CENTRO ASOCIADO DE LA UNED EN HUELVA 'PROFESOR DOCTOR JOSÉ CARLOS VILCHEZ MARTÍN'	JUNTA DE ANDALUCÍA UNIVERSIDAD NACIONAL DE EDUCACIÓN A DISTANCIA DIPUTACIÓN PROVINCIAL DE HUELVA AYUNTAMIENTO DE HUELVA OTROS		
CONSORCIO CENTRO ASOCIADO DE LA UNED EN MÉRIDA	UNIVERSIDAD NACIONAL DE EDUCACIÓN A DISTANCIA JUNTA DE EXTREMADURA OTROS DIPUTACIÓN PROVINCIAL DE BADAJOZ AYUNTAMIENTO DE MÉRIDA AYUNTAMIENTO DE BADAJOZ CAJA EXTREMADURA		

Consortio	Entidad asociada	% Participación	% Voto
CONSORCIO CENTRO ASOCIADO DE LA UNED EN OURENSE	VARIOS AYUNTAMIENTOS DE BADAJOZ		
	AYUNTAMIENTO DE DON BENITO		
	AYUNTAMIENTO DE VILLANUEVA DE LA SERENA		
	DIPUTACIÓN PROVINCIAL DE ORENSE		
	UNIVERSIDAD NACIONAL DE EDUCACIÓN A DISTANCIA		
	AYUNTAMIENTO DE ORENSE		
	XUNTA DE GALICIA		
	VARIOS AYUNTAMIENTOS DE ORENSE		
	OTROS		
	CAJA DE AHORROS DE ORENSE, VIGO Y PONTEVEDRA 'CAIXANOVA'		
CONSORCIO CENTRO ASOCIADO DE LA UNED EN TUDELA	IBERDROLA		
	COMUNIDAD FORAL DE NAVARRA		
	OTROS		
	UNIVERSIDAD NACIONAL DE EDUCACIÓN A DISTANCIA		
CONSORCIO CENTRO ASOCIADO DE LA UNED EN ZAMORA	AYUNTAMIENTO DE MILAGRO		
	DIPUTACIÓN PROVINCIAL DE ZAMORA		
	UNIVERSIDAD NACIONAL DE EDUCACIÓN A DISTANCIA		
	AYUNTAMIENTO DE ZAMORA		
	JUNTA DE CASTILLA Y LEÓN		
CONSORCIO CENTRO REGIONAL ASOCIADO DE LA UNED DE CARTAGENA	CAJA ESPAÑA		
	OTROS		
	UNIVERSIDAD NACIONAL DE EDUCACIÓN A DISTANCIA		
	REGIÓN DE MURCIA		
	OTROS		
	AYUNTAMIENTO DE CARTAGENA		
	AYUNTAMIENTO DE LORCA		
	CAJA DEL MEDITERRÁNEO		
	CAJAMURCIA		
	AYUNTAMIENTO DE CARAVACA DE LA CRUZ		
AYUNTAMIENTO DE YECLA			
CONSORCIO CONCESIONARIO DE AGUAS, RED DE ABASTECIMIENTO DE AGUAS DE LA PLANA	VARIOS AYUNTAMIENTOS DE CASTELLÓN		78,58
	CONFEDERACIÓN HIDROGRÁFICA DEL JUCAR		7,14
	GENERALITAT VALENCIANA		7,14
	DIPUTACIÓN PROVINCIAL DE CASTELLÓN		7,14
	TOTAL		100,00
CONSORCIO CSIC-IRTA-UAB CENTRO DE INVESTIGACIÓN AGRIGENÓMICA	AGENCIA ESTATAL CONSEJO SUPERIOR DE INVESTIGACIONES CIENTÍFICAS		35,00

Consortio	Entidad asociada	% Participación	% Voto
	INSTITUT DE RECERCA I TECNOLOGIA AGROALIMENTÀRIES		35,00
	UNIVERSITAT AUTÒNOMA DE BARCELONA		30,00
	TOTAL		100,00
CONSORCIO DE LA INSPECCIÓN DE TRABAJO Y SEGURIDAD SOCIAL DE CATALUÑA	GENERALITAT DE CATALUÑA		50,00
	MINISTERIO DE TRABAJO E INMIGRACIÓN		50,00
	TOTAL		100,00
CONSORCIO DE LA ZONA FRANCA DE BARCELONA	AYUNTAMIENTO DE BARCELONA		
	CÁMARA DE COMERCIO DE BARCELONA		
	FOMENTO NACIONAL DEL TRABAJO		
	ESTADO		
MADRID Y DE LA UNED PARA LA COOPERACIÓN BIBLIOTECARIA	UNIVERSIDAD NACIONAL DE EDUCACIÓN A DISTANCIA		14,32
	UNIVERSIDAD POLITECNICA DE MADRID		14,28
	UNIVERSIDAD DE ALCALÁ		14,28
	UNIVERSIDAD COMPLUTENSE DE MADRID		14,28
	UNIVERSIDAD CARLOS III DE MADRID		14,28
	UNIVERSIDAD AUTÓNOMA DE MADRID		14,28
	UNIVERSIDAD REY JUAN CARLOS		14,28
	TOTAL		100,00
CONSORCIO DEL CENTRO ASOCIADO DE LA UNED DE VITORIA-GASTEIZ	DIPUTACIÓN FORAL DE ALAVA		
	UNIVERSIDAD NACIONAL DE EDUCACIÓN A DISTANCIA		
	COMUNIDAD AUTÓNOMA DE EUSKADI		
	AYUNTAMIENTO DE VITORIA		
	OTROS		
CONSORCIO DEL CENTRO ASOCIADO DE LA UNED EN LUGO	UNIVERSIDAD NACIONAL DE EDUCACIÓN A DISTANCIA		
	DIPUTACIÓN PROVINCIAL DE LUGO		
	AYUNTAMIENTO DE LUGO		
	OTROS		
	CAIXA GALICIA		
	XUNTA DE GALICIA		
	VARIOS AYUNTAMIENTOS DE LUGO		
CONSORCIO DEPÓSITO FRANCO DE BILBAO	DIPUTACIÓN FORAL DE VIZCAYA		
	AUTORIDAD PORTUARIA DE BILBAO		
	CÁMARA DE COMERCIO, INDUSTRIA Y NAVEGACIÓN DE BILBAO		

Consortio	Entidad asociada	% Participación	% Voto
CONSORCIO DEPÓSITO FRANCO DE SANTANDER	CÁMARA DE COMERCIO		
	DIPUTACIÓN REGIONAL DE CANTABRIA		
	AYUNTAMIENTO DE SANTANDER		
	AUTORIDAD PORTUARIA DE SANTANDER		
CONSORCIO DEPÓSITO FRANCO DE TARRAGONA	CÁMARAS DE COMERCIO, INDUSTRIA Y NAVEGACIÓN		
	ESTADO		
	DIPUTACIÓN PROVINCIAL DE TARRAGONA		
	AYUNTAMIENTO DE TARRAGONA		
CONSORCIO DESARROLLO ECONÓMICO COMARCA DE LA VEGA BAJA	PRIVADO		
	ESTADO		
	VARIOS AYUNTAMIENTOS DE ALICANTE		
	DIPUTACIÓN PROVINCIAL DE ALICANTE		
CONSORCIO ECOMUSEU DE LES VALLS D'ANEU	VARIOS AYUNTAMIENTOS DE LERIDA		45,46
	MINISTERIO DE CULTURA		18,18
	GENERALITAT DE CATALUÑA		9,09
	VARIAS COMARCAS DE LERIDA		9,09
	DIPUTACIÓN PROVINCIAL DE LERIDA		9,09
	UNIVERSIDAD DE LLEIDA		9,09
	TOTAL		100,00
CONSORCIO INIC.MA. PATRIM. METROP. BARCELONA	PRIVADOS		
	ESTADO		
	DIPUTACIÓN PROVINCIAL DE BARCELONA		
	MANCOMUNITAT DE MUNICIPIS DE L'ÀREA METROPOLITANA DE BARCELONA		
CONSORCIO INSTITUTO DE INVESTIGACIONES BIOMÉDICAS AUGUST PI I SUNYER	GENERALITAT DE CATALUÑA		
	UNIVERSITAT DE BARCELONA		
	HOSPITAL CLINICO Y PROVINCIAL DE BARCELONA		
	AGENCIA ESTATAL CONSEJO SUPERIOR DE INVESTIGACIONES CIENTÍFICAS		
CONSORCIO JACA-PIRINEO 2002	PRIVADOS		
	ESTADO		
	DIPUTACIÓN GENERAL DE ARAGÓN		
	DIPUTACIÓN PROVINCIAL DE HUESCA		
	AYUNTAMIENTO DE JACA		
CONSORCIO MADRID IRC	ASOCIACION EMPRESARIOS DE HENARES		
	ASOCIACION EMPRESARIOS DEL METAL		
	CONFEDERACION EMPRESARIAL MADRID CEOE		
	FUNDACION PARA EL CONOCIMIENTO DE MADRID I+D		

Consortio	Entidad asociada	% Participación	% Voto	
CONSORCIO MASTER DE ESTUDIOS LATINOAMERICANOS	AGENCIA ESTATAL CONSEJO SUPERIOR DE INVESTIGACIONES CIENTÍFICAS			
	UNIVERSIDAD POLITECNICA DE MADRID			
	UNIVERSIDAD COMPLUTENSE DE MADRID			
	UNIVERSIDAD AUTÓNOMA DE MADRID			
	AGENCIA ESTATAL CONSEJO SUPERIOR DE INVESTIGACIONES CIENTÍFICAS			
	UNIVERSIDAD CATOLICA DEL SACRO CUORE			
	UNIVERSIDAD DE TOULOUSE- LE MIRAIL			
	INSTITUTO UNIVERSITARIO DE INVESTIGACIÓN ORTEGA Y GASSET DE MADRID			
	PRIVADOS			
	JUNTA DE CASTILLA Y LEÓN			
CONSORCIO MUSEO ARTE CONTEMPORÁNEO ESTEBAN VICENTE	DIPUTACIÓN PROVINCIAL DE SEGOVIA			
	AYUNTAMIENTO DE SEGOVIA			
	ESTADO			
	CONSORCIO PARA EL CENTRO ASOCIADO A LA UNED DE SEGOVIA	AYUNTAMIENTO DE SEGOVIA		
		DIPUTACIÓN PROVINCIAL DE SEGOVIA		
		UNIVERSIDAD NACIONAL DE EDUCACIÓN A DISTANCIA		
		CAJA DE AHORROS DE SEGOVIA		
		OTROS		
		ONCE		
		CONSORCIO PARA LA CONMEMORACIÓN DEL AÑO HERNANDIANO. ORIHUELA 2010	GENERALITAT VALENCIANA	
MINISTERIO DE CULTURA				23,08
DIPUTACIÓN PROVINCIAL DE ALICANTE				15,38
AYUNTAMIENTO DE ELCHE				15,38
AYUNTAMIENTO DE ORIHUELA			15,38	
MINISTERIO DE LA PRESIDENCIA			7,70	
MINISTERIO DE ECONOMÍA Y HACIENDA			7,70	
TOTAL			100,00	
CONSORCIO PLASENCIA, TRUJILLO, PARQUE NACIONAL DE MONFRAGÜE Y BIODIVERSIDAD	JUNTA DE EXTREMADURA			35,71
	ESTADO			14,28
	DIPUTACIÓN PROVINCIAL DE CACERES		7,15	
	AYUNTAMIENTO DE TRUJILLO		7,15	
	AYUNTAMIENTO DE PLASENCIA		7,15	
	FUNDACIÓN CENTRO EXTREMEÑO DE ESTUDIOS Y COOPERACIÓN CON IBEROAMÉRICA		7,14	
	FUNDACIÓN ACADEMIA EUROPEA DE YUSTE		7,14	
	UNIVERSIDAD DE EXTREMADURA		7,14	
	REAL ACADEMIA DE EXTREMADURA DE LAS LETRAS Y ARTES		7,14	
	TOTAL		100,00	

Consortio	Entidad asociada	% Participación	% Voto
CONSORCIO REPOBLACIÓN FORESTAL DEHESA DE TORREBAJA	ESTADO AYUNTAMIENTO DE TORREBAJA		
CONSORCIO SERVICIO TERRITORIAL MA. Y ORD. TERRITORIO	ESTADO AYUNTAMIENTO DE FERRERUELA		
CONSORCIO UNIVERSITARIO CENTRE ASSOCIAT DE LA UNED A LES ILLES BALEARS	UNIVERSIDAD NACIONAL DE EDUCACIÓN A DISTANCIA OTROS CONSEJO INSULAR DE MALLORCA CONSEJO INSULAR DE MENORCA AYUNTAMIENTO DE MAHÓN CONSEJO INSULAR DE IBIZA-FORMENTERA		
CONSORCIO UNIVERSITARIO CENTRO ASOCIADO DE LA UNED EN ALBACETE	AYUNTAMIENTO DE ALBACETE DIPUTACIÓN PROVINCIAL DE ALBACETE UNIVERSIDAD NACIONAL DE EDUCACIÓN A DISTANCIA CAJA DE CASTILLA LA MANCHA JUNTA DE COMUNIDADES DE CASTILLA-LA MANCHA		
CONSORCIO UNIVERSITARIO CENTRO ASOCIADO DE LA UNED EN CÁDIZ	DIPUTACIÓN PROVINCIAL DE CÁDIZ UNIVERSIDAD NACIONAL DE EDUCACIÓN A DISTANCIA AYUNTAMIENTO DE JEREZ DE LA FRONTERA JUNTA DE ANDALUCÍA AYUNTAMIENTO DE CÁDIZ OTROS SUB. SEG. SOC.		
CONSORCIO UNIVERSITARIO CENTRO ASOCIADO DE LA UNED EN CUENCA	DIPUTACIÓN PROVINCIAL DE CUENCA AYUNTAMIENTO DE CUENCA UNIVERSIDAD NACIONAL DE EDUCACIÓN A DISTANCIA JUNTA DE COMUNIDADES DE CASTILLA-LA MANCHA CAJA CASTILLA LA MANCHA EMPRESAS PRIVADAS VARIOS AYUNTAMIENTOS DE CUENCA CONSORCIO CIUDAD DE CUENCA OTROS AYUNTAMIENTO DE TARANCÓN SEGUROS VITALICIO DAVECÓN LIBRERÍA		
CONSORCIO UNIVERSITARIO CENTRO ASOCIADO DE LA UNED EN GIRONA	UNIVERSIDAD NACIONAL DE EDUCACIÓN A DISTANCIA		

Consortio	Entidad asociada	% Participación	% Voto	
CONSORCIO UNIVERSITARIO CENTRO ASOCIADO DE LA UNED EN PONFERRADA	DIPUTACIÓN PROVINCIAL DE GERONA			
	AYUNTAMIENTO DE OLOT			
	AYUNTAMIENTO DE FIGUERAS			
	OTROS			
	AYUNTAMIENTO DE RIPOLL			
	AYUNTAMIENTO DE PALAFRUGELL			
	AYUNTAMIENTO DE GERONA			
	UNIVERSIDAD NACIONAL DE EDUCACIÓN A DISTANCIA			
	DIPUTACIÓN PROVINCIAL DE LEÓN			
	AYUNTAMIENTO DE PONFERRADA			
	VARIOS AYUNTAMIENTOS DE LEÓN			
	CAJA ESPAÑA			
	AYUNTAMIENTO DE VILLABLINO			
	AYUNTAMIENTO DE SAN ANDRÉS DEL RABANEDO			
	COMARCA DEL BIERZO			
CONSORCIO UNIVERSITARIO DEL CENTRO ASOCIADO DE LA UNED 'ANDRÉS DE VANDELVIRA' DE JAÉN	OTROS			
	UNIVERSIDAD NACIONAL DE EDUCACIÓN A DISTANCIA			
	DIPUTACIÓN PROVINCIAL DE JAEN			
	AYUNTAMIENTO DE ÚBEDA			
	AYUNTAMIENTO DE JAEN			
	AYUNTAMIENTO DE LINARES			
	AYUNTAMIENTO DE ALCALÁ LA REAL			
	OTROS			
	VARIOS AYUNTAMIENTOS DE JAÉN			
	POR ACTIVIDADES CULTURALES			
	CAJA PROVINCIAL AHORROS JAÉN			
	JUNTA DE ANDALUCÍA			
	CONSORCIO UNIVERSITARIO DEL CENTRO ASOCIADO DE LA UNED EN EL CAMPO DE GIBRALTAR ALGECIRAS	UNIVERSIDAD NACIONAL DE EDUCACIÓN A DISTANCIA		
		DIPUTACIÓN PROVINCIAL DE CÁDIZ		
		AYUNTAMIENTO DE ALGECIRAS		
CAJAMAR				
JUNTA DE ANDALUCÍA				
CONSORCIO URBANÍSTICO CANFRANC 2000	DIPUTACIÓN GENERAL DE ARAGÓN	70,00	70,00	
	ADMINISTRADOR DE INFRAESTRUCTURAS FERROVIARIAS	20,00	20,00	
	AYUNTAMIENTO DE CANFRANC	10,00	10,00	
	TOTAL	100,00	100,00	

Consortio	Entidad asociada	% Participación	% Voto
CONSORCIO URBANÍSTICO DE LA CIUDAD UNIVERSITARIA DE MADRID	AYUNTAMIENTO DE MADRID		
	UNIVERSIDAD COMPLUTENSE DE MADRID		
	UNIVERSIDAD NACIONAL DE EDUCACIÓN A DISTANCIA		
	UNIVERSIDAD POLITECNICA DE MADRID		
CONSORCIO URBANÍSTICO DE VALDEBERNARDO	INSTITUTO DE LA VIVIENDA DE MADRID		
	VITRA SOCIEDAD ESTATAL DE GESTION INMOBILIARIA DE PATRIMONIO, S.A.		
CONSORCIO URBANÍSTICO POBLA-RENFE	AYUNTAMIENTO DE LA POBLA DE SEGUR		
	ADMINISTRADOR DE INFRAESTRUCTURAS FERROVIARIAS		
INSTITUTO DE BIOMEDICINA DE SEVILLA	UNIVERSIDAD DE SEVILLA		
	JUNTA DE ANDALUCÍA		
	AGENCIA ESTATAL CONSEJO SUPERIOR DE INVESTIGACIONES CIENTÍFICAS		
Consortios con participación estatal minoritaria pertenecientes al sector privado			
CONSORCIO EUROPEO DE ACREDITACIÓN PARA LA INVESTIGACIÓN EN ALZHEIMER Y ENFERMEDADES NEURODEGENERATIVAS	OTROS		
	ESTADO		
	FUNDACIÓN PASQUAL MARAGALL	50,00	14,29
	FUNDACIÓN REINA SOFÍA	50,00	14,29
	MINISTERIO DE CIENCIA E INNOVACIÓN	0,00	14,29
	MINISTERIO DE SANIDAD, POLÍTICA SOCIAL E IGUALDAD	0,00	14,29
	FUNDACIÓN CENTRO DE INVESTIGACIÓN DE ENFERMEDADES NEUROLÓGICAS	0,00	14,28
	INSTITUTO DE SALUD CARLOS III	0,00	14,28
	MINISTERIO DE ECONOMÍA Y HACIENDA	0,00	14,28
	TOTAL	100,00	100,00
REFERNET	OTROS		
	ESTADO		

I.3.4. Empresas con participación estatal minoritaria

Empresa	Matriz	% Nominal	% Efectivo Público		
			% Estatal	% Territorial	% Total
Empresas que se encuentran en la situación a que se refiere la Disposición adicional novena de la Ley General Presupuestaria					
1908 PUERTO DE MOTRIL A.I.E. (3)	AUTORIDAD PORTUARIA DE MOTRIL	20,00	20,00	0,00	20,00
	EMPRESA MUNICIPAL DE LA VIVIENDA DE MOTRIL	20,00	0,00	20,00	20,00
	EMPRESA PROVINCIAL DE VIVIENDA, SUELO Y EQUIPAMIENTO DE GRANADA, S.A.	20,00	0,00	20,00	20,00
	AGENCIA PÚBLICA DE PUERTOS DE ANDALUCIA	20,00	0,00	20,00	20,00
	CAJA GENERAL DE AHORROS DE GRANADA	4,00	0,00	0,00	0,00
	CÁMARA OFICIAL DE COMERCIO, INDUSTRIA Y NAVEGACIÓN DE GRANADA	4,00	0,00	0,00	0,00
	CÁMARA OFICIAL DE COMERCIO, INDUSTRIA Y NAVEGACIÓN DE MOTRIL	4,00	0,00	0,00	0,00
	PLATAFORMA LOGISTICA SUR DE ESPAÑA, S.L.	4,00	0,00	0,00	0,00
	TRANSGRANADA, S.A.	4,00	0,00	0,00	0,00
		-----	-----	-----	-----
		100,00	20,00	60,00	80,00
ALMERIA ALTA VELOCIDAD, S.A. (3)	ADMINISTRADOR DE INFRAESTRUCTURAS FERROVIARIAS	37,50	37,50	0,00	37,50
	RENFE-OPERADORA	12,50	12,50	0,00	12,50
	JUNTA DE ANDALUCÍA	25,00	0,00	25,00	25,00
	AYUNTAMIENTO DE ALMERÍA	25,00	0,00	25,00	25,00
		-----	-----	-----	-----
		100,00	50,00	50,00	100,00
ALTA VELOCIDAD ALICANTE- NODO DE TRANSPORTES, S.A.(3)	ADMINISTRADOR DE INFRAESTRUCTURAS FERROVIARIAS	37,50	37,50	0,00	37,50
	RENFE-OPERADORA	12,50	12,50	0,00	12,50
	GENERALITAT VALENCIANA	25,00	0,00	25,00	25,00
	AYUNTAMIENTO DE ALICANTE	25,00	0,00	25,00	25,00
		-----	-----	-----	-----
		100,00	50,00	50,00	100,00
AVILÉS ISLA DE LA INNOVACIÓN, S.A. (3)	SEPI DESARROLLO EMPRESARIAL, S.A.	35,00	35,00	0,00	35,00
	AUTORIDAD PORTUARIA DE AVILES	5,00	5,00	0,00	5,00
	PRINCIPADO DE ASTURIAS	35,00	0,00	35,00	35,00
	AYUNTAMIENTO DE AVILÉS	25,00	0,00	25,00	25,00
		-----	-----	-----	-----

Empresa	Matriz	% Nominal	% Efectivo Público		
			% Estatal	% Territorial	% Total
BARCELONA REGIONAL AGENCIA METROPOLITANA DE DESARROLLO URBANÍSTICO Y DE INFRAESTRUCTURAS, S.A. (9)		100,00	40,00	60,00	100,00
	AENA AEROPUERTOS, S.A.	11,76	11,76	0,00	11,76
	AUTORIDAD PORTUARIA DE BARCELONA	11,76	11,76	0,00	11,76
	ADMINISTRADOR DE INFRAESTRUCTURAS FERROVIARIAS	5,88	5,88	0,00	5,88
	AYUNTAMIENTO DE BARCELONA	17,68	0,00	17,68	17,68
	SOCIEDAD URBANÍSTICA METROPOLITANA DE REHABILITACIÓN Y GESTIÓN, S.A.	11,76	0,00	11,76	11,76
	CONSORCIO DE LA ZONA FRANCA DE BARCELONA (8)	11,76	0,00	11,76	11,76
	MANCOMUNITAT DE MUNICIPIS DE L'ÀREA METROPOLITANA DE BARCELONA	7,84	0,00	7,84	7,84
	EMPRESA METROPOLITANA DE SANEAMIENTO, S.A.	7,84	0,00	7,84	7,84
	MERCADOS CENTRALES DE ABASTECIMIENTO DE BARCELONA, S.A. (9)	5,88	2,16	3,70	5,86
	F.C. METROPOLITA DE BARCELONA, S.A	3,92	0,00	3,92	3,92
TRANSPORTS DE BARCELONA, S.A.	3,92	0,00	3,92	3,92	
		-----	-----	-----	-----
		100,00	31,56	68,42	99,98
BARCELONA SAGRERA ALTA VELOCITAT, S.A.(3)	ADMINISTRADOR DE INFRAESTRUCTURAS FERROVIARIAS	37,50	37,50	0,00	37,50
	RENFE-OPERADORA	12,50	12,50	0,00	12,50
	GENERALITAT DE CATALUÑA	25,00	0,00	25,00	25,00
	AYUNTAMIENTO DE BARCELONA	25,00	0,00	25,00	25,00
		-----	-----	-----	-----
		100,00	50,00	50,00	100,00
BARCELONA STRATEGICAL URBAN SYSTEMS A.I.E. (8)	AUTORIDAD PORTUARIA DE BARCELONA	25,00	25,00	0,00	25,00
	BARCELONA REGIONAL AGENCIA METROPOLITANA DE DESARROLLO URBANÍSTICO Y DE INFRAEST	25,00	0,00	17,11	17,11
	CONSORCIO DE LA ZONA FRANCA DE BARCELONA (8)	25,00	0,00	25,00	25,00
	OTROS	25,00	0,00	0,00	0,00
		-----	-----	-----	-----
		100,00	25,00	42,11	67,11
BILBAO RIA 2000, S.A. (3)	S. E. P. E.S. ENTIDAD PUBLICA EMPRESARIAL DE SUELO	25,00	25,00	0,00	25,00
	ADMINISTRADOR DE INFRAESTRUCTURAS FERROVIARIAS	10,00	10,00	0,00	10,00
	AUTORIDAD PORTUARIA DE BILBAO	10,00	10,00	0,00	10,00
	FERROCARRILES DE VIA ESTRECHA	5,00	5,00	0,00	5,00

Empresa	Matriz	% Nominal	% Efectivo Público		
			% Estatal	% Territorial	% Total
CARTAGENA ALTA VELOCIDAD, S.A. (3)	COMUNIDAD AUTÓNOMA DE EUSKADI	15,00	0,00	15,00	15,00
	DIPUTACIÓN FORAL DE VIZCAYA	15,00	0,00	15,00	15,00
	AYUNTAMIENTO DE BILBAO	15,00	0,00	15,00	15,00
	AYUNTAMIENTO DE BARAKALDO	5,00	0,00	5,00	5,00
		-----	-----	-----	-----
		100,00	50,00	50,00	100,00
	ADMINISTRADOR DE INFRAESTRUCTURAS FERROVIARIAS	50,00	50,00	0,00	50,00
	REGIÓN DE MURCIA	25,00	0,00	25,00	25,00
	AYUNTAMIENTO DE CARTAGENA	25,00	0,00	25,00	25,00
		-----	-----	-----	-----
CENTROS EUROPEOS DE EMPRESAS E INNOVACION DE CASTILLA Y LEON S.A. (3)		100,00	50,00	50,00	100,00
	DIRECCIÓN GENERAL DEL PATRIMONIO DEL ESTADO	6,94	6,94	0,00	6,94
	AGENCIA DE INNOVACIÓN Y FINANCIACIÓN EMPRESARIAL DE CASTILLA Y LEÓN	48,73	0,00	48,73	48,73
	DIPUTACIÓN PROVINCIAL DE LEÓN	6,76	0,00	6,76	6,76
	DIPUTACIÓN PROVINCIAL DE VALLADOLID	6,76	0,00	6,76	6,76
	AYUNTAMIENTO DE VALLADOLID	3,81	0,00	3,81	3,81
	AYUNTAMIENTO DE LEÓN	2,77	0,00	2,77	2,77
	AYUNTAMIENTO DE BOECILLO	0,43	0,00	0,43	0,43
	CÁMARAS, FEDERACIONES DE EMPRESARIOS DE LEÓN Y VALLADOLID Y OTRAS ENTIDADES PRIVADAS	23,80	0,00	0,00	0,00
		-----	-----	-----	-----
CIDADE UNIVERSITARIA DE VIGO, S.A.(3)		100,00	6,94	69,26	76,20
	CONSORCIO DE LA ZONA FRANCA DE VIGO	6,79	6,79	0,00	6,79
	XUNTA DE GALICIA	20,00	0,00	20,00	20,00
	DIPUTACIÓN PROVINCIAL DE PONTEVEDRA	20,00	0,00	20,00	20,00
	AYUNTAMIENTO DE VIGO	20,00	0,00	20,00	20,00
	OTROS	33,21	0,00	0,00	0,00
	-----	-----	-----	-----	
ESTADIO OLIMPICO DE SEVILLA, S.A.(3)		100,00	6,79	60,00	66,79
	INFRAESTRUCTURAS Y EQUIPAMIENTOS HISPALENSES, S.A.	30,51	30,51	0,00	30,51
	EMPRESA PÚBLICA PARA LA GESTIÓN DEL TURISMO Y DEL DEPORTE DE ANDALUCIA S.A.	28,55	0,00	28,55	28,55

Empresa	Matriz	% Nominal	% Efectivo Público		
			% Estatal	% Territorial	% Total
EUSKOMODAL, S.A. (6)	AYUNTAMIENTO DE SEVILLA	17,89	0,00	17,89	17,89
	DIPUTACIÓN PROVINCIAL DE SEVILLA	15,26	0,00	15,26	15,26
	JUNTA DE ANDALUCÍA	6,53	0,00	6,53	6,53
	AYUNTAMIENTO DE SANTIPONCE	0,01	0,00	0,01	0,01
	OTROS	1,25	0,00	0,00	0,00
		-----	-----	-----	-----
		100,00	30,51	68,24	98,75
	ADMINISTRADOR DE INFRAESTRUCTURAS FERROVIARIAS	10,00	10,00	0,00	10,00
	INGENIERIA Y ECONOMIA DEL TRANSPORTE, S.A.	5,00	5,00	0,00	5,00
	AUTORIDAD PORTUARIA DE PASAJES	0,83	0,83	0,00	0,83
	DIPUTACIÓN FORAL DE GUIPUZCOA	26,59	0,00	26,59	26,59
	AYUNTAMIENTO DE IRÚN	10,18	0,00	10,18	10,18
	FERROCARRILES VASCOS, S.A.	1,78	0,00	1,78	1,78
OTROS	45,62	0,00	0,00	0,00	
	-----	-----	-----	-----	
	100,00	15,83	38,55	54,38	
FESTIVAL INTERNACIONAL DE CINE DE SAN SEBASTIAN, S.A. (3)	INSTITUTO DE LA CINEMATOGRAFÍA Y ARTES AUDIOVISUALES	25,00	25,00	0,00	25,00
	COMUNIDAD AUTÓNOMA DE EUSKADI	25,00	0,00	25,00	25,00
	DIPUTACIÓN FORAL DE GUIPUZCOA	25,00	0,00	25,00	25,00
	AYUNTAMIENTO DE SAN SEBASTIAN	25,00	0,00	25,00	25,00
		-----	-----	-----	-----
	100,00	25,00	75,00	100,00	
GESTION URBANISTICA DE BALEARES, S.A. (3)	S. E. P. E.S. ENTIDAD PUBLICA EMPRESARIAL DE SUELO	5,33	5,33	0,00	5,33
	COMUNIDAD AUTÓNOMA DE BALEARES	49,30	0,00	49,30	49,30
	CONSEJO INSULAR DE MALLORCA	18,67	0,00	18,67	18,67
	CONSEJO INSULAR DE MENORCA	3,33	0,00	3,33	3,33
	CONSEJO INSULAR DE IBIZA-FORMENTERA	3,33	0,00	3,33	3,33
	OTROS	20,04	0,00	0,00	0,00
		-----	-----	-----	-----
	100,00	5,33	74,63	79,96	

Empresa	Matriz	% Nominal	% Efectivo Público		
			% Estatal	% Territorial	% Total
GIJÓN AL NORTE, S.A. (3)	FERROCARRILES DE VIA ESTRECHA	25,00	25,00	0,00	25,00
	ADMINISTRADOR DE INFRAESTRUCTURAS FERROVIARIAS	12,50	12,50	0,00	12,50
	RENFE-OPERADORA	12,50	12,50	0,00	12,50
	PRINCIPADO DE ASTURIAS	25,00	0,00	25,00	25,00
	AYUNTAMIENTO DE GIJÓN	25,00	0,00	25,00	25,00
		-----	-----	-----	-----
		100,00	50,00	50,00	100,00
GRAN TELESCOPIO CANARIAS, S.A. (2)	DIRECCIÓN GENERAL DEL PATRIMONIO DEL ESTADO	50,00	50,00	0,00	50,00
	COMUNIDAD DE CANARIAS	50,00	0,00	50,00	50,00
		-----	-----	-----	-----
		100,00	50,00	50,00	100,00
IBAR-ZAHARRA, S.A. (3)	SEPI DESARROLLO EMPRESARIAL, S.A.	50,00	50,00	0,00	50,00
	BIZKAILUR, S.A.	22,50	0,00	22,50	22,50
	SPRILUR, S.A.	22,50	0,00	22,25	22,25
	AYUNTAMIENTO DE SESTAO	5,00	0,00	5,00	5,00
		-----	-----	-----	-----
		100,00	50,00	49,75	99,75
JAIZKIBIA, S.A. (3)	PUERTOS DEL ESTADO	25,00	25,00	0,00	25,00
	COMUNIDAD AUTÓNOMA DE EUSKADI	25,00	0,00	25,00	25,00
	DIPUTACIÓN FORAL DE GUIPUZCOA	25,00	0,00	25,00	25,00
	AYUNTAMIENTO DE SAN SEBASTIAN	4,00	0,00	4,00	4,00
	AYUNTAMIENTO DE IRÚN	4,00	0,00	4,00	4,00
	AYUNTAMIENTO DE LEZO	4,00	0,00	4,00	4,00
	AYUNTAMIENTO DE RENTERIA	4,00	0,00	4,00	4,00
	AYUNTAMIENTO DE PASAIA	4,00	0,00	4,00	4,00
	AYUNTAMIENTO DE OIARTZUN	2,50	0,00	2,50	2,50
	AYUNTAMIENTO DE HONDARRIBIA	2,50	0,00	2,50	2,50
		-----	-----	-----	-----
		100,00	25,00	75,00	100,00
LEON ALTA VELOCIDAD 2003, S.A.(3)	ADMINISTRADOR DE INFRAESTRUCTURAS FERROVIARIAS	37,50	37,50	0,00	37,50

Empresa	Matriz	% Nominal	% Efectivo Público		
			% Estatal	% Territorial	% Total
LOGROÑO INTEGRACIÓN DEL FERROCARRIL 2002, S.A. (3)	RENFE-OPERADORA	12,50	12,50	0,00	12,50
	JUNTA DE CASTILLA Y LEÓN	20,00	0,00	20,00	20,00
	AYUNTAMIENTO DE LEÓN	15,00	0,00	15,00	15,00
	AYUNTAMIENTO DE SAN ANDRÉS DEL RABANEDO	15,00	0,00	15,00	15,00
		-----	-----	-----	-----
		100,00	50,00	50,00	100,00
	ADMINISTRADOR DE INFRAESTRUCTURAS FERROVIARIAS	37,50	37,50	0,00	37,50
	RENFE-OPERADORA	12,50	12,50	0,00	12,50
	COMUNIDAD DE LA RIOJA	25,00	0,00	25,00	25,00
	AYUNTAMIENTO DE LOGROÑO	25,00	0,00	25,00	25,00
	-----	-----	-----	-----	
	100,00	50,00	50,00	100,00	
LONJA GIJON-MUSEL, S.A. (2)	AUTORIDAD PORTUARIA DE GIJON	46,27	46,27	0,00	46,27
	SOCIEDAD REGIONAL DE PROMOCION DEL PRINCIPADO DE ASTURIAS, S.A.	8,65	0,00	5,40	5,40
	OTROS	45,08	0,00	0,00	0,00
		-----	-----	-----	-----
	100,00	46,27	5,40	51,67	
MARINAS PUERTO DE MÁLAGA, SOCIEDAD PROMOTORA DEL PLAN ESPECIAL DEL PUERTO DE MÁLAGA (3)	AUTORIDAD PORTUARIA DE MALAGA	45,04	45,04	0,00	45,04
	EMPRESA PUBLICA DE SUELO DE ANDALUCIA	12,49	0,00	12,49	12,49
	AYUNTAMIENTO DE MÁLAGA	12,49	0,00	12,49	12,49
	UNICAJA	29,98	0,00	0,00	0,00
		-----	-----	-----	-----
	100,00	45,04	24,98	70,02	
MEGATURBINAS DE ARINAGA, S.A. (3)	FUNDACIÓN CANARIA PUERTOS DE LAS PALMAS	33,33	33,24	0,00	33,24
	INSTITUTO TECNOLOGICO DE CANARIAS, S.A.	33,34	0,00	33,34	33,34
	SOCIEDAD PROMOCIÓN ECONÓMICA DE GRAN CANARIA, S.A.	33,33	0,00	33,33	33,33
		-----	-----	-----	-----
	100,00	33,24	66,67	99,91	
MERCADOS CENTRALES DE ABASTECIMIENTO DE TENERIFE, S.A. (6)	MERCADOS CENTRALES DE ABASTECIMIENTO, S.A.	40,74	40,74	0,00	40,74
	CABILDO INSULAR DE TENERIFE	42,38	0,00	42,38	42,38

Empresa	Matriz	% Nominal	% Efectivo Público		
			% Estatal	% Territorial	% Total
	AYUNTAMIENTO DE SANTA CRUZ DE TENERIFE	13,06	0,00	13,06	13,06
	AYUNTAMIENTO DE SAN CRISTÓBAL DE LA LAGUNA	1,48	0,00	1,48	1,48
	AYUNTAMIENTO DEL PUERTO DE LA CRUZ	0,46	0,00	0,46	0,46
	AYUNTAMIENTO DE EL ROSARIO	0,30	0,00	0,30	0,30
	VARIOS AYUNTAMIENTOS DE TENERIFE	0,26	0,00	0,26	0,26
	AYUNTAMIENTO DE LA OROTAVA	0,25	0,00	0,25	0,25
	AYUNTAMIENTO DE GÜIMAR	0,17	0,00	0,17	0,17
	AYUNTAMIENTO DE ARONA	0,17	0,00	0,17	0,17
	AYUNTAMIENTO DE GRANADILLA DE ABONA	0,14	0,00	0,14	0,14
	AYUNTAMIENTO DE ADEJE	0,12	0,00	0,12	0,12
	AYUNTAMIENTO DE LA VICTORIA DE ACENTEJO	0,12	0,00	0,12	0,12
	AYUNTAMIENTO DE EL SAUZAL	0,09	0,00	0,09	0,09
	AYUNTAMIENTO DE SAN MIGUEL DE ABONA	0,09	0,00	0,09	0,09
	OTROS	0,17	0,00	0,00	0,00
		-----	-----	-----	-----
		100,00	40,74	59,09	99,83
MURCIA ALTA VELOCIDAD, S.A. (3)	ADMINISTRADOR DE INFRAESTRUCTURAS FERROVIARIAS	50,00	50,00	0,00	50,00
	REGIÓN DE MURCIA	25,00	0,00	25,00	25,00
	AYUNTAMIENTO DE MURCIA	25,00	0,00	25,00	25,00
		-----	-----	-----	-----
		100,00	50,00	50,00	100,00
NUEVA RULA DE AVILES S.A. (2)	AUTORIDAD PORTUARIA DE AVILES	33,77	33,77	0,00	33,77
	PRINCIPADO DE ASTURIAS	31,51	0,00	31,51	31,51
	COFRADIA DE PESCADORES VIRGEN DE LAS MAREAS	33,71	0,00	0,00	0,00
	CAMARE DE COMERCIO, INDUSTRIA Y NAVEGACION DE AVILES	1,01	0,00	0,00	0,00
		-----	-----	-----	-----
		100,00	33,77	31,51	65,28
PALENCIA ALTA VELOCIDAD S.A. (3)	ADMINISTRADOR DE INFRAESTRUCTURAS FERROVIARIAS	50,00	50,00	0,00	50,00
	JUNTA DE CASTILLA Y LEÓN	25,00	0,00	25,00	25,00
	AYUNTAMIENTO DE PALENCIA	25,00	0,00	25,00	25,00

Empresa	Matriz	% Nominal	% Efectivo Público		
			% Estatal	% Territorial	% Total
		-----	-----	-----	-----
		100,00	50,00	50,00	100,00
PARQUE EMPRESARIAL DE CANTABRIA, S.L. (3)	SEPI DESARROLLO EMPRESARIAL, S.A.	48,00	48,00	0,00	48,00
	DIPUTACIÓN REGIONAL DE CANTABRIA	48,00	0,00	48,00	48,00
	AYUNTAMIENTO DE ASTILLERO	4,00	0,00	4,00	4,00
		-----	-----	-----	-----
		100,00	48,00	52,00	100,00
PARQUE EMPRESARIAL DE SAGUNTO, S.L. (2)	SEPI DESARROLLO EMPRESARIAL, S.A.	50,00	50,00	0,00	50,00
	GENERALITAT VALENCIANA	37,12	0,00	37,12	37,12
	SEGURIDAD Y PROMOCION INDUSTRIAL VALENCIANA, S.A.	12,88	0,00	12,88	12,88
		-----	-----	-----	-----
		100,00	50,00	50,00	100,00
PARQUE EMPRESARIAL Y TECNOLOGICO MARISMAS DEL PALMONES, S.A. (8)	DESARROLLOS EMPRESARIALES DE LA ZONA FRANCA DE CÁDIZ, S.A.	49,60	49,60	0,00	49,60
	INMOBILIARIA DE LA ZONA FRANCA DE CÁDIZ S.A.U.	0,40	0,40	0,00	0,40
	AYUNTAMIENTO DE LOS BARRIOS	50,00	0,00	50,00	50,00
		-----	-----	-----	-----
		100,00	50,00	50,00	100,00
PARQUE EÓLICO BAJO EBRO, S.A.(3)	INSTITUTO PARA LA DIVERSIFICACION Y AHORRO DE LA ENERGIA	25,33	25,33	0,00	25,33
	EFICIENCIA ENERGETICA, S.A.	25,33	0,00	25,33	25,33
	COMARCA BAIX EBRE	14,00	0,00	14,00	14,00
	AYUNTAMIENTO DE TORTOSA	10,00	0,00	10,00	10,00
	ELECNOR FINANCIERA	25,34	0,00	0,00	0,00
		-----	-----	-----	-----
		100,00	25,33	49,33	74,66
PARQUE MARITIMO DE SANTA CRUZ DE TENERIFE (8)	AUTORIDAD PORTUARIA DE SANTA CRUZ DE TENERIFE	50,00	50,00	0,00	50,00
	AYUNTAMIENTO DE SANTA CRUZ DE TENERIFE	50,00	0,00	50,00	50,00
		-----	-----	-----	-----
		100,00	50,00	50,00	100,00
PARQUES EOLICOS GAVIOTA, S.A. (3)	INSTITUTO PARA LA DIVERSIFICACION Y AHORRO DE LA ENERGIA	28,00	28,00	0,00	28,00
	INSTITUTO TECNOLOGICO DE CANARIAS, S.A.	28,00	0,00	28,00	28,00

Empresa	Matriz	% Nominal	% Efectivo Público		
			% Estatal	% Territorial	% Total
	AYUNTAMIENTO DE SANTA LUCIA DE TIRAJANA	6,67	0,00	6,67	6,67
	ELECNOR FINANCIERA, S.L.	28,00	0,00	0,00	0,00
	ENERFÍN ENERVENTO, S.A.	9,33	0,00	0,00	0,00
		-----	-----	-----	-----
		100,00	28,00	34,67	62,67
PLATAFORMA LOGISTICA DEL SUROESTE EUROPEO,S.A. (3)	S. E. P. E.S. ENTIDAD PUBLICA EMPRESARIAL DE SUELO	33,33	33,33	0,00	33,33
	SOCIEDAD DE FOMENTO INDUSTRIAL DE EXTREMADURA, S.A.	33,34	0,00	33,34	33,34
	AYUNTAMIENTO DE BADAJOZ	33,33	0,00	33,33	33,33
		-----	-----	-----	-----
		100,00	33,33	66,67	100,00
PLATEA GESTIÓN, S.A. (3)	SEPI DESARROLLO EMPRESARIAL, S.A.	25,00	25,00	0,00	25,00
	SUELO Y VIVIENDA DE ARAGÓN, S.L.	41,00	0,00	41,00	41,00
	AYUNTAMIENTO DE TERUEL	10,00	0,00	10,00	10,00
	DIPUTACIÓN PROVINCIAL DE TERUEL	6,00	0,00	6,00	6,00
	CAJA DE AHORROS DE LA INMACULADA DE ARAGÓN	6,00	0,00	0,00	0,00
	CAJA RURAL DE TERUEL, SOCIEDAD COOPERATIVA DE CRÉDITO	6,00	0,00	0,00	0,00
	IBERCAJA	6,00	0,00	0,00	0,00
		-----	-----	-----	-----
		100,00	25,00	57,00	82,00
POLIGONO INDUSTRIAL DE GRANADILLA , S.A.(3)	S. E. P. E.S. ENTIDAD PUBLICA EMPRESARIAL DE SUELO	10,00	10,00	0,00	10,00
	COMUNIDAD DE CANARIAS	40,00	0,00	40,00	40,00
	CABILDO INSULAR DE TENERIFE	40,00	0,00	40,00	40,00
	AYUNTAMIENTO DE GRANADILLA DE ABONA	10,00	0,00	10,00	10,00
		-----	-----	-----	-----
		100,00	10,00	90,00	100,00
RESIDUOS DE MELILLA, S.A. (2).	EMPRESA PARA LA GESTION DE RESIDUOS INDUSTRIALES, S.A.	50,00	50,00	0,00	50,00
	CIUDAD AUTÓNOMA DE MELILLA	50,00	0,00	50,00	50,00
		-----	-----	-----	-----
		100,00	50,00	50,00	100,00
SOCIEDAD ANÓNIMA ALTA VELOCIDAD VITORIA-GASTEIZKO ABIADURA HANDIA, S.A.(3)	ADMINISTRADOR DE INFRAESTRUCTURAS FERROVIARIAS	50,00	50,00	0,00	50,00

Empresa	Matriz	% Nominal	% Efectivo Público		
			% Estatal	% Territorial	% Total
	COMUNIDAD AUTÓNOMA DE EUSKADI	25,00	0,00	25,00	25,00
	AYUNTAMIENTO DE VITORIA	15,00	0,00	15,00	15,00
	DIPUTACIÓN FORAL DE ALAVA	10,00	0,00	10,00	10,00
		-----	-----	-----	-----
SOCIEDAD DE FOMENTO E INVERSIONES DE TENERIFE, S.A. (6)		100,00	50,00	50,00	100,00
	AUTORIDAD PORTUARIA DE SANTA CRUZ DE TENERIFE	33,33	33,33	0,00	33,33
	CABILDO INSULAR DE TENERIFE	33,34	0,00	33,34	33,34
	AYUNTAMIENTO DE SANTA CRUZ DE TENERIFE	33,33	0,00	33,33	33,33
	-----	-----	-----	-----	
SOCIEDAD DE PROMOCION Y EQUIPAMIENTO DEL SUELO DE LORCA, S.A. (3)		100,00	33,33	66,67	100,00
	S. E. P. E.S. ENTIDAD PUBLICA EMPRESARIAL DE SUELO	40,29	40,29	0,00	40,29
	INSTITUTO DE FOMENTO DE LA REGION DE MURCIA	26,74	0,00	26,74	26,74
	AYUNTAMIENTO DE LORCA	15,79	0,00	15,79	15,79
	-----	-----	-----	-----	
SOCIEDAD INVESTIGACION Y EXPLOTACION MINERA DE CASTILLA Y LEON, S.A. (2)	REGIÓN DE MURCIA	5,73	0,00	5,73	5,73
	OTROS	11,45	0,00	0,00	0,00
		-----	-----	-----	-----
		100,00	40,29	48,26	88,55
SOCIEDAD PARA EL DESARROLLO DE LA COMARCAS MINERAS, S.A. (2)	MINAS DE ALMADEN Y ARRAYANES, S.A.	25,00	25,00	0,00	25,00
	JUNTA DE CASTILLA Y LEÓN	26,00	0,00	26,00	26,00
	CAJA ESPAÑA DE INVERSIONES	31,50	0,00	0,00	0,00
	CAJA DUERO	17,50	0,00	0,00	0,00
	-----	-----	-----	-----	
SOCIEDAD PARA LA PROMOCIÓN Y DESARROLLO EMPRESARIAL DE TERUEL, S.A. (2)		100,00	25,00	26,00	51,00
	HULLERAS DEL NORTE S.A.	50,00	50,00	0,00	50,00
	SOCIEDAD REGIONAL DE PROMOCION DEL PRINCIPADO DE ASTURIAS, S.A.	50,00	0,00	31,24	31,24
		-----	-----	-----	-----
		100,00	50,00	31,24	81,24
SOCIEDAD PARA LA PROMOCIÓN Y DESARROLLO EMPRESARIAL DE TERUEL, S.A. (2)	SEPI DESARROLLO EMPRESARIAL, S.A.	33,33	33,33	0,00	33,33
	ARAGON DESARROLLO E INVERSION SOCIEDAD LIMITADA (antes SAVIA CAPITAL INVERSIÓN S.A.)	33,34	0,00	33,34	33,34
	CAI TERUEL	11,11	0,00	0,00	0,00

Empresa	Matriz	% Nominal	% Efectivo Público		
			% Estatal	% Territorial	% Total
SOTAVENTO GALICIA, S.A. (2)	CAJA RURAL DE TERUEL	11,11	0,00	0,00	0,00
	IBERCAJA	11,11	0,00	0,00	0,00
		-----	-----	-----	-----
		100,00	33,33	33,34	66,67
	INSTITUTO PARA LA DIVERSIFICACION Y AHORRO DE LA ENERGIA	20,50	20,50	0,00	20,50
	INSTITUTO ENERGÉTICO DE GALICIA	30,50	0,00	30,50	30,50
VALENCIA PARQUE CENTRAL ALTA VELOCIDAD 2003, S.A.(3)	OTROS	49,00	0,00	0,00	0,00
		-----	-----	-----	-----
		100,00	20,50	30,50	51,00
	ADMINISTRADOR DE INFRAESTRUCTURAS FERROVIARIAS	37,50	37,50	0,00	37,50
	RENFE-OPERADORA	12,50	12,50	0,00	12,50
	GENERALITAT VALENCIANA	25,00	0,00	25,00	25,00
VALLADOLID ALTA VELOCIDAD 2003, S.A.(3)	AYUNTAMIENTO DE VALENCIA	25,00	0,00	25,00	25,00
		-----	-----	-----	-----
		100,00	50,00	50,00	100,00
	ADMINISTRADOR DE INFRAESTRUCTURAS FERROVIARIAS	37,50	37,50	0,00	37,50
	RENFE-OPERADORA	12,50	12,50	0,00	12,50
	JUNTA DE CASTILLA Y LEÓN	25,00	0,00	25,00	25,00
ZARAGOZA ALTA VELOCIDAD 2002, S.A. (3)	AYUNTAMIENTO DE VALLADOLID	25,00	0,00	25,00	25,00
		-----	-----	-----	-----
		100,00	50,00	50,00	100,00
	ADMINISTRADOR DE INFRAESTRUCTURAS FERROVIARIAS	37,50	37,50	0,00	37,50
	RENFE-OPERADORA	12,50	12,50	0,00	12,50
	CORPORACION EMPRESARIAL PÚBLICA DE ARAGÓN S.L.	25,00	0,00	25,00	25,00
ZONA DE ACTIVIDADES LOGÍSTICAS E INDUSTRIALES DE ASTURIAS, S.A (3)	AYUNTAMIENTO DE ZARAGOZA	25,00	0,00	25,00	25,00
		-----	-----	-----	-----
		100,00	50,00	50,00	100,00
	AUTORIDAD PORTUARIA DE GIJON	30,00	30,00	0,00	30,00
	AUTORIDAD PORTUARIA DE AVILES	15,00	15,00	0,00	15,00
	PRINCIPADO DE ASTURIAS	40,00	0,00	40,00	40,00

Empresa	Matriz	% Nominal	% Efectivo Público		
			% Estatal	% Territorial	% Total
	AYUNTAMIENTO DE GIJÓN	10,00	0,00	10,00	10,00
	AYUNTAMIENTO DE AVILÉS	5,00	0,00	5,00	5,00
		-----	-----	-----	-----
		100,00	45,00	55,00	100,00
Empresas con participación estatal minoritaria pertenecientes al sector público autonómico o local					
ASOCIACION MIXTA DE COMPENSACION DEL POLIGONO INDUSTRIAL ARINAGA (6)	S. E. P. E.S. ENTIDAD PUBLICA EMPRESARIAL DE SUELO	30,81	30,81	0,00	30,81
	CABILDO INSULAR DE GRAN CANARIA	65,00	0,00	65,00	65,00
	COMUNIDAD DE CANARIAS	4,19	0,00	4,19	4,19
		-----	-----	-----	-----
		100,00	30,81	69,19	100,00
ASOCIACION MIXTA DE COMPENSACION DEL POLIGONO INDUSTRIAL VALLE DE GÜIMAR (5)	S. E. P. E.S. ENTIDAD PUBLICA EMPRESARIAL DE SUELO	30,00	30,00	0,00	30,00
	CABILDO INSULAR DE TENERIFE	35,00	0,00	35,00	35,00
	OTROS	35,00	0,00	0,00	0,00
		-----	-----	-----	-----
		100,00	30,00	35,00	65,00
AUTOMETRO S.A. (2)	PECOVA, S.A.	10,00	6,00	0,00	6,00
	FERROCARRILS DE LA GENERALITAT DE CATALUNYA	60,00	0,00	60,00	60,00
	PRIVADOS	30,00	0,00	0,00	0,00
		-----	-----	-----	-----
		100,00	6,00	60,00	66,00
CARGOMETRO RAIL TRANSPORT, S.A. (2)	RENFE-OPERADORA	25,00	25,00	0,00	25,00
	FERROCARRILS DE LA GENERALITAT DE CATALUNYA	51,00	0,00	51,00	51,00
	COMSA RAIL TRANSPORT	24,00	0,00	0,00	0,00
		-----	-----	-----	-----
		100,00	25,00	51,00	76,00
CENTRO EUROPEO DE EMPRESAS E INNOVACION DE ARAGON, S.A. (3)	DIRECCIÓN GENERAL DEL PATRIMONIO DEL ESTADO	14,43	14,43	0,00	14,43
	CORPORACION EMPRESARIAL PÚBLICA DE ARAGÓN S.L.	66,75	0,00	66,75	66,75
	AYUNTAMIENTO DE ZARAGOZA	17,32	0,00	17,32	17,32
	UNIVERSIDAD DE ZARAGOZA	0,34	0,00	0,34	0,34
	CREA	0,35	0,00	0,00	0,00

Empresa	Matriz	% Nominal	% Efectivo Público		
			% Estatal	% Territorial	% Total
	CAMARA DE COMERCIO	0,35	0,00	0,00	0,00
	CCOO	0,23	0,00	0,00	0,00
	UGT	0,23	0,00	0,00	0,00
		-----	-----	-----	-----
		100,00	14,43	84,41	98,84
CIDADE TECNOLÓGICA DE VIGO, S.A. (2)	CONSORCIO DE LA ZONA FRANCA DE VIGO	25,00	25,00	0,00	25,00
	UNIVERSIDAD DE VIGO	25,00	0,00	25,00	25,00
	XUNTA DE GALICIA	24,80	0,00	24,80	24,80
	PRIVADOS	25,20	0,00	0,00	0,00
		-----	-----	-----	-----
		100,00	25,00	49,80	74,80
CLUB DE CAMPO VILLA MADRID, S.A. (8) .	DIRECCIÓN GENERAL DEL PATRIMONIO DEL ESTADO	24,50	24,50	0,00	24,50
	AYUNTAMIENTO DE MADRID	51,00	0,00	51,00	51,00
	REAL SOCIEDAD HIPICA ESPAÑOLA CLUB DE CAMPO	24,50	0,00	0,00	0,00
		-----	-----	-----	-----
		100,00	24,50	51,00	75,50
FONDO CLM INVERSIÓN EMPRESARIAL EN CASTILLA-LA MANCHA, F.C.R. DE RÉGIMEN SIMPLIFICADO (2)	SEPI DESARROLLO EMPRESARIAL, S.A.	40,40	40,40	0,00	40,40
	INSTITUTO DE FINANZAS DE CASTILLA-LA MANCHA, S.A.	40,40	0,00	40,40	40,40
	CAJA RURAL DE CIUDAD REAL	19,20	0,00	0,00	0,00
		-----	-----	-----	-----
		100,00	40,40	40,40	80,80
FONDO INNOTECH DESARROLLO F.C.R. (2)	BANESTO ENISA SEPI DESARROLLO, FONDO DE CAPITAL RIESGO DE RÉGIMEN SIMPLIFICADO	50,00	33,33	0,00	33,33
	INVERSIONES Y GESTIÓN DE CAPITAL DE RIESGO DE ANDALUCÍA, S.A.U.	50,00	0,00	50,00	50,00
		-----	-----	-----	-----
		100,00	33,33	50,00	83,33
HOSPITAL CLINICO Y PROVINCIAL DE BARCELONA (6)	ESTADO	44,00	44,00	0,00	44,00
	DIPUTACIÓN PROVINCIAL DE BARCELONA	42,00	0,00	42,00	42,00
	AYUNTAMIENTO DE BARCELONA	14,00	0,00	14,00	14,00
		-----	-----	-----	-----
		100,00	44,00	56,00	100,00

Empresa	Matriz	% Nominal	% Efectivo Público		
			% Estatal	% Territorial	% Total
INVERASTURIAS I, F.I. CAPITAL-RIESGO (3)	AHV-ENSIDESA CAPITAL, S.A.	30,00	30,00	0,00	30,00
	PRINCIPADO DE ASTURIAS	30,00	0,00	30,00	30,00
	AYUNTAMIENTO DE GIJÓN	6,00	0,00	6,00	6,00
	AYUNTAMIENTO DE AVILÉS	4,00	0,00	4,00	4,00
	OTROS	30,00	0,00	0,00	0,00
		-----	-----	-----	-----
		100,00	30,00	40,00	70,00
MERCADOS CENTRALES DE ABASTECIMIENTO DE ALICANTE, S.A. (8)	MERCADOS CENTRALES DE ABASTECIMIENTO, S.A.	48,52	48,52	0,00	48,52
	AYUNTAMIENTO DE ALICANTE	51,22	0,00	51,22	51,22
	OTROS	0,26	0,00	0,00	0,00
		-----	-----	-----	-----
		100,00	48,52	51,22	99,74
MERCADOS CENTRALES DE ABASTECIMIENTO DE BARCELONA, S.A. (9)	MERCADOS CENTRALES DE ABASTECIMIENTO, S.A.	36,79	36,79	0,00	36,79
	BARCELONA DE SERVEIS MUNICIPALS, S.A.	50,69	0,00	50,69	50,69
	COMARCA DEL BARCELONES	12,16	0,00	12,16	12,16
	OTROS	0,36	0,00	0,00	0,00
		-----	-----	-----	-----
		100,00	36,79	62,85	99,64
MERCADOS CENTRALES DE ABASTECIMIENTO DE BILBAO, S.A. (8)	MERCADOS CENTRALES DE ABASTECIMIENTO, S.A.	39,05	39,05	0,00	39,05
	AYUNTAMIENTO DE BILBAO	59,85	0,00	59,85	59,85
	OTROS	1,10	0,00	0,00	0,00
		-----	-----	-----	-----
		100,00	39,05	59,85	98,90
MERCADOS CENTRALES DE ABASTECIMIENTO DE CÓRDOBA, S.A. (8)	MERCADOS CENTRALES DE ABASTECIMIENTO, S.A.	48,92	48,92	0,00	48,92
	AYUNTAMIENTO DE CÓRDOBA	51,00	0,00	51,00	51,00
	OTROS	0,08	0,00	0,00	0,00
		-----	-----	-----	-----
		100,00	48,92	51,00	99,92
MERCADOS CENTRALES DE ABASTECIMIENTO DE GRANADA, S.A. (8)	MERCADOS CENTRALES DE ABASTECIMIENTO, S.A.	48,71	48,71	0,00	48,71
	AYUNTAMIENTO DE GRANADA	51,00	0,00	51,00	51,00

Empresa	Matriz	% Nominal	% Efectivo Público		
			% Estatal	% Territorial	% Total
MERCADOS CENTRALES DE ABASTECIMIENTO DE JEREZ, S.A. (8)	OTROS	0,29	0,00	0,00	0,00
		-----	-----	-----	-----
		100,00	48,71	51,00	99,71
	MERCADOS CENTRALES DE ABASTECIMIENTO, S.A.	48,72	48,72	0,00	48,72
	AYUNTAMIENTO DE JEREZ DE LA FRONTERA	51,14	0,00	51,14	51,14
MERCADOS CENTRALES DE ABASTECIMIENTO DE LEON, S.A. (8)	OTROS	0,14	0,00	0,00	0,00
		-----	-----	-----	-----
		100,00	48,72	51,14	99,86
	MERCADOS CENTRALES DE ABASTECIMIENTO, S.A.	36,75	36,75	0,00	36,75
	AYUNTAMIENTO DE LEÓN	63,25	0,00	63,25	63,25
MERCADOS CENTRALES DE ABASTECIMIENTO DE MADRID, S.A. (8)		-----	-----	-----	-----
		100,00	36,75	63,25	100,00
	MERCADOS CENTRALES DE ABASTECIMIENTO, S.A.	48,63	48,63	0,00	48,63
	AYUNTAMIENTO DE MADRID	51,13	0,00	51,13	51,13
	GREMIOS Y USUARIOS	0,24	0,00	0,00	0,00
MERCADOS CENTRALES DE ABASTECIMIENTO DE MURCIA, S.A. (8)		-----	-----	-----	-----
		100,00	48,63	51,13	99,76
	MERCADOS CENTRALES DE ABASTECIMIENTO, S.A.	48,93	48,93	0,00	48,93
	AYUNTAMIENTO DE MURCIA	51,00	0,00	51,00	51,00
	OTROS	0,07	0,00	0,00	0,00
MERCADOS CENTRALES DE ABASTECIMIENTO DE PALMA DE MALLORCA, S.A. (8)		-----	-----	-----	-----
		100,00	48,93	51,00	99,93
	MERCADOS CENTRALES DE ABASTECIMIENTO, S.A.	45,19	45,19	0,00	45,19
	AYUNTAMIENTO DE PALMA DE MALLORCA	54,70	0,00	54,70	54,70
	OTROS	0,11	0,00	0,00	0,00
MERCADOS CENTRALES DE ABASTECIMIENTO DE PAMPLONA, S.A. (9)		-----	-----	-----	-----
		100,00	45,19	54,70	99,89
	MERCADOS CENTRALES DE ABASTECIMIENTO, S.A.	40,00	40,00	0,00	40,00
	AYUNTAMIENTO DE PAMPLONA	51,00	0,00	51,00	51,00
	CORPORACIÓN PÚBLICA EMPRESARIAL DE NAVARRA, S.L.U.	9,00	0,00	9,00	9,00

Empresa	Matriz	% Nominal	% Efectivo Público		
			% Estatal	% Territorial	% Total
MERCADOS CENTRALES DE ABASTECIMIENTO DE SALAMANCA, S.A. (8)		-----	-----	-----	-----
		100,00	40,00	60,00	100,00
	MERCADOS CENTRALES DE ABASTECIMIENTO, S.A.	47,92	47,92	0,00	47,92
	AYUNTAMIENTO DE SALAMANCA	51,00	0,00	51,00	51,00
	OTROS	1,08	0,00	0,00	0,00
		-----	-----	-----	-----
MERCADOS CENTRALES DE ABASTECIMIENTO DE SANTANDER, S.A. (8)		100,00	47,92	51,00	98,92
	MERCADOS CENTRALES DE ABASTECIMIENTO, S.A.	48,65	48,65	0,00	48,65
	AYUNTAMIENTO DE SANTANDER	51,00	0,00	51,00	51,00
	OTROS	0,35	0,00	0,00	0,00
		-----	-----	-----	-----
MERCADOS CENTRALES DE ABASTECIMIENTO DE SANTIAGO, S.A. (8)		100,00	48,65	51,00	99,65
	MERCADOS CENTRALES DE ABASTECIMIENTO, S.A.	49,00	49,00	0,00	49,00
	AYUNTAMIENTO DE SANTIAGO DE COMPOSTELA	51,00	0,00	51,00	51,00
	OTROS	0,00	0,00	0,00	0,00
		-----	-----	-----	-----
MERCADOS CENTRALES DE ABASTECIMIENTO DE SEVILLA, S.A. (8)		100,00	49,00	51,00	100,00
	MERCADOS CENTRALES DE ABASTECIMIENTO, S.A.	48,39	48,39	0,00	48,39
	AYUNTAMIENTO DE SEVILLA	51,25	0,00	51,25	51,25
	OTROS	0,36	0,00	0,00	0,00
		-----	-----	-----	-----
MERCADOS CENTRALES DE ABASTECIMIENTO DE VALENCIA, S.A. (8)		100,00	48,39	51,25	99,64
	MERCADOS CENTRALES DE ABASTECIMIENTO, S.A.	48,83	48,83	0,00	48,83
	AYUNTAMIENTO DE VALENCIA	51,00	0,00	51,00	51,00
	OTROS	0,17	0,00	0,00	0,00
		-----	-----	-----	-----
MERCADOS CENTRALES DE ABASTECIMIENTO DE ZARAGOZA, S.A. (8)		100,00	48,83	51,00	99,83
	MERCADOS CENTRALES DE ABASTECIMIENTO, S.A.	48,80	48,80	0,00	48,80
	AYUNTAMIENTO DE ZARAGOZA	51,00	0,00	51,00	51,00
	OTROS	0,20	0,00	0,00	0,00
		-----	-----	-----	-----

Empresa	Matriz	% Nominal	% Efectivo Público			
			% Estatal	% Territorial	% Total	
NATURAL CLIMATE SYSTEMS, S.A. (2)		100,00	48,80	51,00	99,80	
	INSTITUTO PARA LA DIVERSIFICACION Y AHORRO DE LA ENERGIA	10,00	10,00	0,00	10,00	
	VIVIENDAS DE NAVARRA, S.A.	34,50	0,00	34,50	34,50	
	SOCIEDAD DE DESARROLLO DE NAVARRA, S.L.	31,50	0,00	30,89	30,89	
	ACCIONA ENERGÍA, S.A.	22,00	0,00	0,00	0,00	
	INNOVACIÓN Y DESARROLLO INMOBILIARIO, S.L.	2,00	0,00	0,00	0,00	
		-----	-----	-----	-----	
		100,00	10,00	65,39	75,39	
PARC TECNOLOGIC DEL VALLES, S.A. (3)	AGENCIA ESTATAL CONSEJO SUPERIOR DE INVESTIGACIONES CIENTÍFICAS	0,08	0,08	0,00	0,08	
	CONSORCIO DE LA ZONA FRANCA DE BARCELONA (8)	49,35	0,00	49,35	49,35	
	AGENCIA DE APOYO A LA EMPRESA CATALANA	49,30	0,00	49,30	49,30	
	MANCOMUNITAT DE MUNICIPIS DE L'ÀREA METROPOLITANA DE BARCELONA	0,27	0,00	0,27	0,27	
	AYUNTAMIENTO DE CERDANYOLA DEL VALLÉS	0,08	0,00	0,08	0,08	
	UNIVERSITAT AUTÒNOMA DE BARCELONA	0,08	0,00	0,08	0,08	
	UNIVERSITAT POLITECNICA DE CATALUNYA	0,08	0,00	0,08	0,08	
	UNIVERSITAT DE BARCELONA	0,08	0,00	0,08	0,08	
	AYUNTAMIENTO DE TARRASA	0,03	0,00	0,03	0,03	
	AYUNTAMIENTO DE SANT CUGAT DEL VALLÉS	0,01	0,00	0,01	0,01	
	OTROS	0,64	0,00	0,00	0,00	
			-----	-----	-----	-----
			100,00	0,08	99,28	99,36
RED LOGISTICA DE ANDALUCÍA, S.A. (3)	AUTORIDAD PORTUARIA DE LA BAHIA DE ALGECIRAS	13,48	13,48	0,00	13,48	
	AGENCIA PÚBLICA DE PUERTOS DE ANDALUCIA	76,80	0,00	76,80	76,80	
	AGENCIA DE INNOVACIÓN Y DESARROLLO DE ANDALUCÍA IDEA	5,67	0,00	5,67	5,67	
	EMPRESA PUBLICA DE SUELO DE ANDALUCIA	3,99	0,00	3,99	3,99	
	INICIATIVAS LOS BARRIOS, S.L.	0,03	0,00	0,03	0,03	
	AYUNTAMIENTO DE SAN ROQUE	0,03	0,00	0,03	0,03	
		-----	-----	-----	-----	
		100,00	13,48	86,52	100,00	
SOCIEDAD ANDALUZA DE VALORIZACION DE LA BIOMASA, S.A. (2)	INSTITUTO PARA LA DIVERSIFICACION Y AHORRO DE LA ENERGIA	15,00	15,00	0,00	15,00	

Empresa	Matriz	% Nominal	% Efectivo Público		
			% Estatal	% Territorial	% Total
	AGENCIA DE GESTIÓN AGRARIA Y PESQUERA DE ANDALUCÍA	15,00	0,00	15,00	15,00
	AGENCIA ANDALUZA DE LA ENERGIA	15,00	0,00	15,00	15,00
	AGENCIA DE MEDIO AMBIENTE Y AGUA DE ANDALUCÍA	15,00	0,00	15,00	15,00
	INSTITUTO ANDALUZ DE INVESTIGACIÓN Y FORMACIÓN AGRARIA, PESQUERA, ALIMENTARIA Y	4,00	0,00	4,00	4,00
	OTROS	36,00	0,00	0,00	0,00
		-----	-----	-----	-----
		100,00	15,00	49,00	64,00
SOCIEDAD ANONIMA DE GESTION DEL CENTRO DE SUPERCOMPUTACION DE GALICIA (2)	AGENCIA ESTATAL CONSEJO SUPERIOR DE INVESTIGACIONES CIENTÍFICAS	30,00	30,00	0,00	30,00
	XUNTA DE GALICIA	70,00	0,00	70,00	70,00
		-----	-----	-----	-----
		100,00	30,00	70,00	100,00
TERMINAL INTERMODAL DEL EMPORDÁ (2)	AUTORIDAD PORTUARIA DE BARCELONA	47,32	47,32	0,00	47,32
	CENTRALS I INFRASTRUCTURES PER A LA MOBILITAT I LES ACTIVITATS LOGÍSTIQUES, S.A	52,68	0,00	52,68	52,68
		-----	-----	-----	-----
		100,00	47,32	52,68	100,00
TERMINAL MARÍTIMA DE ZARAGOZA, S.L. (8)	AUTORIDAD PORTUARIA DE BARCELONA	21,55	21,55	0,00	21,55
	MERCADOS CENTRALES DE ABASTECIMIENTO DE ZARAGOZA, S.A. (8)	56,69	27,66	28,91	56,57
	CORPORACION EMPRESARIAL PÚBLICA DE ARAGÓN S.L.	20,47	0,00	20,47	20,47
	OTROS	1,29	0,00	0,00	0,00
		-----	-----	-----	-----
		100,00	49,21	49,38	98,59
XES-IMPULSA FERROL 10, FCR DE RÉGIMEN SIMPLIFICADO (2)	SEPI DESARROLLO EMPRESARIAL, S.A.	25,03	25,03	0,00	25,03
	EMPRESA NACIONAL DE INNOVACION, S.A.	8,30	8,30	0,00	8,30
	EMPRENDE, FONDO DE CAPITAL RIESGO	33,34	0,00	22,34	22,34
	CAIXA NOVA	16,70	0,00	0,00	0,00
	FONDO SOCIAL CAIXA GALICIA, FCR.	16,63	0,00	0,00	0,00
		-----	-----	-----	-----
		100,00	33,33	22,34	55,67
Empresas con participación estatal minoritaria pertenecientes al sector privado					
ABENGOA BIOENERGÍA, S.A.	CONSORCIO DE COMPENSACION DE SEGUROS	0,09	0,09	0,00	0,09

Empresa	Matriz	% Nominal	% Efectivo Público		
			% Estatal	% Territorial	% Total
ABERTIS	OTROS	99,91	0,00	0,00	0,00
		-----	-----	-----	-----
		100,00	0,09	0,00	0,09
	CONSORCIO DE COMPENSACION DE SEGUROS	0,11	0,11	0,00	0,11
ACCIONA S.A.	OTROS	99,89	0,00	0,00	0,00
		-----	-----	-----	-----
		100,00	0,11	0,00	0,11
	CONSORCIO DE COMPENSACION DE SEGUROS	0,07	0,07	0,00	0,07
ACS (*)	OTROS	99,93	0,00	0,00	0,00
		-----	-----	-----	-----
		100,00	0,07	0,00	0,07
	CONSORCIO DE COMPENSACION DE SEGUROS	0,07	0,07	0,00	0,07
ACTIVE VENTURE II, FCR	COMPañIA ESPAÑOLA DE SEGUROS DE CRÉDITO A LA EXPORTACION, S.A.,	0,03	0,02	0,00	0,02
	OTROS	99,90	0,00	0,00	0,00
		-----	-----	-----	-----
		100,00	0,09	0,00	0,09
	FESPYME, FONDO DE CAPITAL RIESGO (antes FONDICO, FCR)	13,36	13,36	0,00	13,36
ACTREN MANTENIMIENTO FERROVIARIO, S.A.	OTROS	86,64	0,00	0,00	0,00
		-----	-----	-----	-----
		100,00	13,36	0,00	13,36
	RENFE-OPERADORA	49,00	49,00	0,00	49,00
AEIE ALTA VELOCIDAD ESPAÑA PORTUGAL	OTROS	51,00	0,00	0,00	0,00
		-----	-----	-----	-----
		100,00	49,00	0,00	49,00
	ADMINISTRADOR DE INFRAESTRUCTURAS FERROVIARIAS	50,00	50,00	0,00	50,00
AEROCALI,S.A. (COLOMBIA)	OTROS	50,00	0,00	0,00	0,00
		-----	-----	-----	-----
		100,00	50,00	0,00	50,00
AEROCALI,S.A. (COLOMBIA)	AENA DESARROLLO INTERNACIONAL, S.A.	33,34	33,34	0,00	33,34
	OTROS	66,66	0,00	0,00	0,00

Empresa	Matriz	% Nominal	% Efectivo Público		
			% Estatal	% Territorial	% Total
		-----	-----	-----	-----
		100,00	33,34	0,00	33,34
AEROPUERTOS DEL CARIBE, S.A.	AENA DESARROLLO INTERNACIONAL, S.A.	40,00	40,00	0,00	40,00
	OTROS	60,00	0,00	0,00	0,00
		-----	-----	-----	-----
		100,00	40,00	0,00	40,00
AEROPUERTOS MEXICANOS DEL PACIFICO, S.A.	AENA DESARROLLO INTERNACIONAL, S.A.	33,33	33,33	0,00	33,33
	OTROS	66,67	0,00	0,00	0,00
		-----	-----	-----	-----
		100,00	33,33	0,00	33,33
AGRENVEC, S.L.	FESPYME, FONDO DE CAPITAL RIESGO (antes FONDICO, FCR)	21,14	21,14	0,00	21,14
	OTROS	78,86	0,00	0,00	0,00
		-----	-----	-----	-----
		100,00	21,14	0,00	21,14
AGRICOLA ECOLOGICA DE EXTREMADURA, S.A.	SOCIEDAD PARA EL DESARROLLO INDUSTRIAL DE EXTREMADURA, S.A.	7,00	4,36	1,33	5,69
	OTROS	93,00	0,00	0,00	0,00
		-----	-----	-----	-----
		100,00	4,36	1,33	5,69
AGROSEGUROS	CONSORCIO DE COMPENSACION DE SEGUROS	10,00	10,00	0,00	10,00
	OTROS	90,00	0,00	0,00	0,00
		-----	-----	-----	-----
		100,00	10,00	0,00	10,00
AGRUP.EMP.INNOVADORA PARA LA SEGURIDAD DE LAS REDES Y LOS SISTEMAS DE INFORMAC.	INSTITUTO NACIONAL DE TECNOLOGÍAS DE LA COMUNICACIÓN, S.A.	3,57	3,57	0,00	3,57
	OTROS	96,43	0,00	0,00	0,00
		-----	-----	-----	-----
		100,00	3,57	0,00	3,57
AGRUPACIÓN EUROPEA DE INTERES ECONOMICOS EUROPHAR	AUTORIDAD PORTUARIA DE VALENCIA	33,33	33,33	0,00	33,33
	OTROS	66,67	0,00	0,00	0,00
		-----	-----	-----	-----
		100,00	33,33	0,00	33,33

Empresa	Matriz	% Nominal	% Efectivo Público		
			% Estatal	% Territorial	% Total
AGUAS DEL SUROESTE, S.L.	SOCIEDAD PARA EL DESARROLLO INDUSTRIAL DE EXTREMADURA, S.A.	23,36	14,55	4,43	18,98
	OTROS	76,64	0,00	0,00	0,00
			100,00	14,55	4,43
AGUAS LA SALUD	ADMINISTRADOR DE INFRAESTRUCTURAS FERROVIARIAS	0,67	0,67	0,00	0,67
	OTROS	99,33	0,00	0,00	0,00
			100,00	0,67	0,00
AGUAS MINA VELLA	ADMINISTRADOR DE INFRAESTRUCTURAS FERROVIARIAS	0,30	0,30	0,00	0,30
	OTROS	99,70	0,00	0,00	0,00
			100,00	0,30	0,00
AGUILAS RESIDENCIAL, S.A.	ADMINISTRADOR DE INFRAESTRUCTURAS FERROVIARIAS	40,00	40,00	0,00	40,00
	OTROS	60,00	0,00	0,00	0,00
			100,00	40,00	0,00
AIRPORT CONCESSIONS AND DEVELOPMENT LIMITED	AENA DESARROLLO INTERNACIONAL, S.A.	10,00	10,00	0,00	10,00
	OTROS	90,00	0,00	0,00	0,00
			100,00	10,00	0,00
ALACENA COCINAS INTEGRALES, S.A.	SADIM INVERSIONES, S.A.	49,00	49,00	0,00	49,00
	OTROS	51,00	0,00	0,00	0,00
			100,00	49,00	0,00
ALAE0, S.L.	FESPYME, FONDO DE CAPITAL RIESGO DE RÉGIMEN SIMPLIFICADO	7,08	7,08	0,00	7,08
	OTROS	92,92	0,00	0,00	0,00
			100,00	7,08	0,00
ALAMEDA PALACETE, S.L.	SOCIEDAD PARA EL DESARROLLO INDUSTRIAL DE EXTREMADURA, S.A.	34,85	21,71	6,61	28,32
	OTROS	65,15	0,00	0,00	0,00

Empresa	Matriz	% Nominal	% Efectivo Público		
			% Estatal	% Territorial	% Total
		-----	-----	-----	-----
		100,00	21,71	6,61	28,32
ALAS - ALUMINIUM, S.A.	SADIM INVERSIONES, S.A.	12,81	12,81	0,00	12,81
	SOCIEDAD REGIONAL DE PROMOCION DEL PRINCIPADO DE ASTURIAS, S.A.	6,22	0,00	3,89	3,89
	SOCIEDAD PARA EL DESAROLLO DE LA COMARCAS MINERAS, S.A. (2)	3,42	1,71	1,07	2,78
	OTROS	77,55	0,00	0,00	0,00
		-----	-----	-----	-----
		100,00	14,52	4,96	19,48
ALBATROS ALCAZAR S.A.	ENTIDAD PÚBLICA EMPRESARIAL RENFE-OPERADORA	20,00	20,00	0,00	20,00
	OTROS	80,00	0,00	0,00	0,00
		-----	-----	-----	-----
		100,00	20,00	0,00	20,00
ALEVINES Y DORADAS, S.A.	FONDO DE APOYO PARA LA DIVERSIFICACIÓN DEL SECTOR PESQUERO Y ACUÍCOLA	16,13	16,13	0,00	16,13
	OTROS	83,87	0,00	0,00	0,00
		-----	-----	-----	-----
		100,00	16,13	0,00	16,13
ALFIL LOGISTICS, S.A.	RENFE-OPERADORA	40,00	40,00	0,00	40,00
	OTROS	60,00	0,00	0,00	0,00
		-----	-----	-----	-----
		100,00	40,00	0,00	40,00
ALIANZA INMOBILIARIA RENFOSUNA, S.A.	ADMINISTRADOR DE INFRAESTRUCTURAS FERROVIARIAS	40,00	40,00	0,00	40,00
	OTROS	60,00	0,00	0,00	0,00
		-----	-----	-----	-----
		100,00	40,00	0,00	40,00
ALIMENTOS JAVIMAR, S.L.	BANESTO ENISA SEPI DESARROLLO, FONDO DE CAPITAL RIESGO DE RÉGIMEN SIMPLIFICADO	26,69	17,79	0,00	17,79
	FONDO DE APOYO PARA LA DIVERSIFICACIÓN DEL SECTOR PESQUERO Y ACUÍCOLA	5,10	5,10	0,00	5,10
	OTROS	68,21	0,00	0,00	0,00
		-----	-----	-----	-----
		100,00	22,89	0,00	22,89
ALISTONADOS DE ASTURIAS, S.A.	HULLERAS DEL NORTE S.A.	15,00	15,00	0,00	15,00

Empresa	Matriz	% Nominal	% Efectivo Público		
			% Estatal	% Territorial	% Total
ALLIANZ	OTROS	85,00	0,00	0,00	0,00
		-----	-----	-----	-----
		100,00	15,00	0,00	15,00
	CONSORCIO DE COMPENSACION DE SEGUROS	0,00	0,00	0,00	0,00
ALMADEN SOLAR, S.A.	OTROS	100,00	0,00	0,00	0,00
		-----	-----	-----	-----
		100,00	0,00	0,00	0,00
	SEPI DESARROLLO EMPRESARIAL, S.A.	29,00	29,00	0,00	29,00
ALUMINIO CRISTALERIA LOMA, S.L.	INSTITUTO PARA LA DIVERSIFICACION Y AHORRO DE LA ENERGIA	20,00	20,00	0,00	20,00
	OTROS	51,00	0,00	0,00	0,00
		-----	-----	-----	-----
		100,00	49,00	0,00	49,00
AMADEUS-A PRIVILEG	SOCIEDAD PARA EL DESARROLLO INDUSTRIAL DE EXTREMADURA, S.A.	24,49	15,25	4,64	19,89
	OTROS	75,51	0,00	0,00	0,00
		-----	-----	-----	-----
		100,00	15,25	4,64	19,89
ANDAMIAJES SENDO, S.A.	CONSORCIO DE COMPENSACION DE SEGUROS	0,01	0,01	0,00	0,01
	OTROS	99,99	0,00	0,00	0,00
		-----	-----	-----	-----
		100,00	0,01	0,00	0,01
ANGULAS AGUINAGA BURGOS, S.L.	BANESTO ENISA SEPI DESARROLLO, FONDO DE CAPITAL RIESGO DE RÉGIMEN SIMPLIFICADO	11,50	7,67	0,00	7,67
	OTROS	88,50	0,00	0,00	0,00
		-----	-----	-----	-----
		100,00	7,67	0,00	7,67
ANTENA 3 TELEVISION	FESPYME, FONDO DE CAPITAL RIESGO (antes FONDICO, FCR)	19,49	19,49	0,00	19,49
	OTROS	80,51	0,00	0,00	0,00
		-----	-----	-----	-----
		100,00	19,49	0,00	19,49
ANTENA 3 TELEVISION	SOCIEDAD ESTATAL DE PARTICIPACIONES INDUSTRIALES	0,00	0,00	0,00	0,00
	COMPAÑIA ESPAÑOLA DE SEGUROS DE CRÉDITO A LA EXPORTACION, S.A., COMPAÑIA DE SEGU	0,00	0,00	0,00	0,00

Empresa	Matriz	% Nominal	% Efectivo Público		
			% Estatal	% Territorial	% Total
AQUAVENTUS ENERGÍA, S.L.	OTROS	100,00	0,00	0,00	0,00
		-----	-----	-----	-----
	BANESTO ENISA SEPI DESARROLLO, FONDO DE CAPITAL RIESGO DE RÉGIMEN SIMPLIFICADO	20,00	13,33	0,00	13,33
	OTROS	80,00	0,00	0,00	0,00
ARCELORMITTAL		-----	-----	-----	-----
	CONSORCIO DE COMPENSACION DE SEGUROS	0,05	0,05	0,00	0,05
	OTROS	99,95	0,00	0,00	0,00
		-----	-----	-----	-----
ARCO DUPLO, S.A.		-----	-----	-----	-----
	COMERCIAL DEL FERROCARRIL, S.A.	30,43	30,43	0,00	30,43
	OTROS	69,57	0,00	0,00	0,00
		-----	-----	-----	-----
AREA CYO, S.A.		-----	-----	-----	-----
	SOCIEDAD PARA EL DESARROLLO INDUSTRIAL DE EXTREMADURA, S.A.	5,05	3,15	0,96	4,11
	OTROS	94,95	0,00	0,00	0,00
		-----	-----	-----	-----
ÁREA DE SERVICIO RIO DO POZO, S.L.		-----	-----	-----	-----
	SEPI DESARROLLO EMPRESARIAL, S.A.	20,00	20,00	0,00	20,00
	OTROS	80,00	0,00	0,00	0,00
		-----	-----	-----	-----
ARIDOS CASABLANCA, S.L.		-----	-----	-----	-----
	SOCIEDAD PARA EL DESARROLLO INDUSTRIAL DE EXTREMADURA, S.A.	33,53	20,89	6,36	27,25
	OTROS	66,47	0,00	0,00	0,00
		-----	-----	-----	-----
ARIDOS DE ARAPLASA, S.A.		-----	-----	-----	-----
	SOCIEDAD PARA EL DESARROLLO INDUSTRIAL DE EXTREMADURA, S.A.	40,00	24,92	7,58	32,50
	OTROS	60,00	0,00	0,00	0,00
		-----	-----	-----	-----

Empresa	Matriz	% Nominal	% Efectivo Público		
			% Estatal	% Territorial	% Total
ASEBUTRA, S.A.	ENUSEGUR, S.A.	100,00	24,92	7,58	32,50
	OTROS	0,12	0,12	0,00	0,12
		99,88	0,00	0,00	0,00
		-----	-----	-----	-----
		100,00	0,12	0,00	0,12
ASSICURAZIONE GENERALI	CONSORCIO DE COMPENSACION DE SEGUROS	0,00	0,00	0,00	0,00
	OTROS	100,00	0,00	0,00	0,00
			-----	-----	-----
		100,00	0,00	0,00	0,00
ASTERSA APLICACIONES SOLARES TÉRMICAS, S.A.	SADIM INVERSIONES, S.A.	20,00	20,00	0,00	20,00
	OTROS	80,00	0,00	0,00	0,00
			-----	-----	-----
		100,00	20,00	0,00	20,00
ASTURFEITO ,S.L	SEPI DESARROLLO EMPRESARIAL, S.A.	15,00	15,00	0,00	15,00
	SOCIEDAD REGIONAL DE PROMOCION DEL PRINCIPADO DE ASTURIAS, S.A.	15,00	0,00	9,37	9,37
	OTROS	70,00	0,00	0,00	0,00
			-----	-----	-----
		100,00	15,00	9,37	24,37
AUDIOVISUAL AVAL, S.G.R.	INSTITUTO DE LA CINEMATOGRAFÍA Y ARTES AUDIOVISUALES	43,53	43,53	0,00	43,53
	ENTIDAD DE GESTION DE DERECHOS DE LOS PRODUCTORES AUDIOVISUALES	43,53	0,00	0,00	0,00
	OTROS	12,94	0,00	0,00	0,00
			-----	-----	-----
		100,00	43,53	0,00	43,53
AUNERGY THERMOSOLAR, S.R.L.	CENTRO DE INVESTIGACIONES ENERGETICAS, MEDIOAMBIENTALES Y TECNOLOGICAS	40,00	40,00	0,00	40,00
	OTROS	60,00	0,00	0,00	0,00
			-----	-----	-----
		100,00	40,00	0,00	40,00
AUREOS LATIN AMERICA FUND I.L.P.	FONDO PARA INVERSIONES EN EL EXTERIOR	4,72	4,72	0,00	4,72
	OTROS	95,28	0,00	0,00	0,00
			-----	-----	-----

Empresa	Matriz	% Nominal	% Efectivo Público		
			% Estatal	% Territorial	% Total
AUTÉNTICA GENERACIÓN DISTRIBUIDA DE CASTILLA Y LEÓN		100,00	4,72	0,00	4,72
	INSTITUTO PARA LA DIVERSIFICACION Y AHORRO DE LA ENERGIA	40,00	40,00	0,00	40,00
	OTROS	60,00	0,00	0,00	0,00
		-----	-----	-----	-----
		100,00	40,00	0,00	40,00
AUTOPISTA DEL MAR ATLÁNTICA S.L.	AUTORIDAD PORTUARIA DE LA BAHIA DE ALGECIRAS	0,25	0,25	0,00	0,25
	AUTORIDAD PORTUARIA DE VIGO	0,25	0,25	0,00	0,25
	OTROS	99,50	0,00	0,00	0,00
		-----	-----	-----	-----
		100,00	0,50	0,00	0,50
AUTOPISTA DEL NORTE S.A.C	FONDO PARA INVERSIONES EN EL EXTERIOR	22,50	22,50	0,00	22,50
	OTROS	77,50	0,00	0,00	0,00
		-----	-----	-----	-----
		100,00	22,50	0,00	22,50
AXA	CONSORCIO DE COMPENSACION DE SEGUROS	0,00	0,00	0,00	0,00
	OTROS	100,00	0,00	0,00	0,00
		-----	-----	-----	-----
		100,00	0,00	0,00	0,00
AXON I, FCR	EMPRESA NACIONAL DE INNOVACION, S.A.	7,92	7,92	0,00	7,92
	OTROS	92,08	0,00	0,00	0,00
		-----	-----	-----	-----
		100,00	7,92	0,00	7,92
BALNEARIO DE CALDAS DE OVIEDO, S.A.	SADIM INVERSIONES, S.A.	8,33	8,33	0,00	8,33
	OTROS	91,67	0,00	0,00	0,00
		-----	-----	-----	-----
		100,00	8,33	0,00	8,33
BALNEARIO EL RAPOSO	SOCIEDAD PARA EL DESARROLLO INDUSTRIAL DE EXTREMADURA, S.A.	18,29	11,39	3,47	14,86
	OTROS	81,71	0,00	0,00	0,00
		-----	-----	-----	-----
		100,00	11,39	3,47	14,86

Empresa	Matriz	% Nominal	% Efectivo Público		
			% Estatal	% Territorial	% Total
BANCO COMERCIAL OCCIDENTAL, S.A.	RUMASA, S.A.	0,00	0,00	0,00	0,00
	OTROS	100,00	0,00	0,00	0,00
BANCO PASTOR (*)	COMPANIA ESPANOLA DE SEGUROS DE CREDITO A LA EXPORTACION, S.A., COMPAÑIA DE SEGUROS Y REASEGUROS	0,26	0,13	0,00	0,13
	OTROS	99,74	0,00	0,00	0,00
BANCO POPULAR (*)	COMPANIA ESPAÑOLA DE SEGUROS DE CRÉDITO A LA EXPORTACION, S.A., COMPAÑIA DE SEGU	0,03	0,02	0,00	0,02
	OTROS	99,97	0,00	0,00	0,00
BANCO SABADELL (*)	COMPANIA ESPANOLA DE SEGUROS DE CREDITO A LA EXPORTACION, S.A., COMPAÑIA DE SEGUROS Y REASEGUROS	0,02	0,01	0,00	0,01
	OTROS	99,98	0,00	0,00	0,00
BANCO SANTANDER (*)	CONSORCIO DE COMPENSACION DE SEGUROS	0,07	0,07	0,00	0,07
	COMPANIA ESPAÑOLA DE SEGUROS DE CRÉDITO A LA EXPORTACION, S.A., COMPAÑIA DE SEGU	0,02	0,01	0,00	0,01
BANKINTER	FUNDACIÓN LÁZARO GALDIANO	0,00	0,00	0,00	0,00
	OTROS	99,91	0,00	0,00	0,00
BARCELONA EMPRÉN, SCR, DE RÉGIMEN COMÚN, S.A.	COMPANIA ESPANOLA DE SEGUROS DE CREDITO A LA EXPORTACION, S.A., COMPAÑIA DE SEGUROS Y REASEGUROS	0,07	0,04	0,00	0,04
	OTROS	99,93	0,00	0,00	0,00
EMPRESA NACIONAL DE INNOVACION, S.A.	AYUNTAMIENTO DE BARCELONA	22,99	0,00	22,99	22,99
	CONSORCIO DE LA ZONA FRANCA DE BARCELONA (8)	2,86	0,00	2,86	2,86
	OTROS	67,47	0,00	0,00	0,00

Empresa	Matriz	% Nominal	% Efectivo Público		
			% Estatal	% Territorial	% Total
BARING IBERIA III INVERSIÓN EN CAPITAL, FCR		100,00	6,68	25,85	32,53
	FESPYME, FONDO DE CAPITAL RIESGO (antes FONDICO, FCR)	0,33	0,33	0,00	0,33
	OTROS	99,67	0,00	0,00	0,00
BARNATRON, S.A.		100,00	0,33	0,00	0,33
	MOLYPHARMA, S.A.	34,28	17,48	0,00	17,48
	OTROS	65,72	0,00	0,00	0,00
BASF		100,00	17,48	0,00	17,48
	CONSORCIO DE COMPENSACION DE SEGUROS	0,00	0,00	0,00	0,00
	OTROS	100,00	0,00	0,00	0,00
BBVA (*)		100,00	0,00	0,00	0,00
	CONSORCIO DE COMPENSACION DE SEGUROS	0,06	0,06	0,00	0,06
	COMPAÑIA ESPAÑOLA DE SEGUROS DE CRÉDITO A LA EXPORTACION, S.A., COMPAÑIA DE SEGU	0,04	0,02	0,00	0,02
BEST LAP EVENTOS, S.L.		100,00	0,08	0,00	0,08
	BANESTO ENISA SEPI DESARROLLO, FONDO DE CAPITAL RIESGO DE RÉGIMEN SIMPLIFICADO	17,45	11,63	0,00	11,63
	OTROS	82,55	0,00	0,00	0,00
BIOCARBURANTES ALMADÉN, S.L.		100,00	11,63	0,00	11,63
	SEPI DESARROLLO EMPRESARIAL, S.A.	19,01	19,01	0,00	19,01
	OTROS	80,99	0,00	0,00	0,00
BIOMASA DEL PIRINEO S.A.		100,00	19,01	0,00	19,01
	INSTITUTO PARA LA DIVERSIFICACION Y AHORRO DE LA ENERGIA	15,00	15,00	0,00	15,00
	OTROS	85,00	0,00	0,00	0,00

Empresa	Matriz	% Nominal	% Efectivo Público		
			% Estatal	% Territorial	% Total
BIONOSTRA, S.L.		100,00	15,00	0,00	15,00
	FESPYME, FONDO DE CAPITAL RIESGO (antes FONDICO, FCR)	13,65	13,65	0,00	13,65
	OTROS	86,35	0,00	0,00	0,00
		-----	-----	-----	-----
BIOPOLIS, S.L.		100,00	13,65	0,00	13,65
	AGENCIA ESTATAL CONSEJO SUPERIOR DE INVESTIGACIONES CIENTÍFICAS	15,00	15,00	0,00	15,00
	PRIVADOS	85,00	0,00	0,00	0,00
		-----	-----	-----	-----
OTROS		0,00	0,00	0,00	0,00
		-----	-----	-----	-----
		100,00	15,00	0,00	15,00
BIOSEARCH,S.A.		100,00	15,00	0,00	15,00
	ALIMENTOS Y ACEITES, S.A.	1,74	1,74	0,00	1,74
	OTROS	98,26	0,00	0,00	0,00
		-----	-----	-----	-----
BISCAY MARINE ENERGY PLATFORM, S.A.		100,00	1,74	0,00	1,74
	INSTITUTO PARA LA DIVERSIFICACION Y AHORRO DE LA ENERGIA	20,00	20,00	0,00	20,00
	OTROS	80,00	0,00	0,00	0,00
		-----	-----	-----	-----
BNP		100,00	20,00	0,00	20,00
	CONSORCIO DE COMPENSACION DE SEGUROS	0,05	0,05	0,00	0,05
	OTROS	99,95	0,00	0,00	0,00
		-----	-----	-----	-----
BNP ETF OIL&GAS		100,00	0,05	0,00	0,05
	CONSORCIO DE COMPENSACION DE SEGUROS	0,00	0,00	0,00	0,00
	OTROS	100,00	0,00	0,00	0,00
		-----	-----	-----	-----
BTREN, MANTENIMIENTO FERROVIARIO, S.A.		100,00	0,00	0,00	0,00
	RENFE-OPERADORA	49,00	49,00	0,00	49,00
	OTROS	51,00	0,00	0,00	0,00
		-----	-----	-----	-----
		100,00	49,00	0,00	49,00

Empresa	Matriz	% Nominal	% Efectivo Público		
			% Estatal	% Territorial	% Total
BULLNET CAPITAL II, SCR DE RÉGIMEN SIMPLIFICADO, S.A.	FESPYME, FONDO DE CAPITAL RIESGO (antes FONDICO, FCR)	1,53	1,53	0,00	1,53
	OTROS	98,47	0,00	0,00	0,00
		-----	-----	-----	-----
		100,00	1,53	0,00	1,53
BUREAU CENTRAL DE CLEARING SCRL	RENFE-OPERADORA	2,04	2,04	0,00	2,04
	OTROS	97,96	0,00	0,00	0,00
		-----	-----	-----	-----
		100,00	2,04	0,00	2,04
C.M. CARE EXTRE. DOS, S.L.	SOCIEDAD PARA EL DESARROLLO INDUSTRIAL DE EXTREMADURA, S.A.	24,88	15,50	4,72	20,22
	OTROS	75,12	0,00	0,00	0,00
		-----	-----	-----	-----
		100,00	15,50	4,72	20,22
C.S.C. TRANSMETAL S.R.L.	FONDO PARA OPERACIONES DE INVERSIÓN EN EL EXTERIOR DE LA PEQUEÑA Y MEDIANA EMPRE	4,23	4,23	0,00	4,23
	COMPAÑÍA ESPAÑOLA DE FINANCIACION DEL DESARROLLO COFIDES, S.A.	4,17	2,55	0,00	2,55
	OTROS	91,60	0,00	0,00	0,00
		-----	-----	-----	-----
		100,00	6,78	0,00	6,78
CABE S.L.	HULLERAS DEL NORTE S.A.	49,00	49,00	0,00	49,00
	OTROS	51,00	0,00	0,00	0,00
		-----	-----	-----	-----
		100,00	49,00	0,00	49,00
CABIEDES & PARTENERS SCR, S.A.	FESPYME, FONDO DE CAPITAL RIESGO (antes FONDICO, FCR)	10,91	10,91	0,00	10,91
	OTROS	89,09	0,00	0,00	0,00
		-----	-----	-----	-----
		100,00	10,91	0,00	10,91
CAIXA BANK, S.A.	CONSORCIO DE COMPENSACION DE SEGUROS	0,01	0,01	0,00	0,01
	OTROS	99,99	0,00	0,00	0,00
		-----	-----	-----	-----
		100,00	0,01	0,00	0,01
CAIXA CAPITAL PYME INNOVACION, SCR	EMPRESA NACIONAL DE INNOVACION, S.A.	9,68	9,68	0,00	9,68

Empresa	Matriz	% Nominal	% Efectivo Público		
			% Estatal	% Territorial	% Total
	OTROS	90,32	0,00	0,00	0,00
		-----	-----	-----	-----
		100,00	9,68	0,00	9,68
CAMARA MINERA	HULLERAS DEL NORTE S.A.	0,00	0,00	0,00	0,00
	OTROS	100,00	0,00	0,00	0,00
		-----	-----	-----	-----
		100,00	0,00	0,00	0,00
CANTABER GENERACION EOLICA, S.L.	INSTITUTO PARA LA DIVERSIFICACION Y AHORRO DE LA ENERGIA	10,03	10,03	0,00	10,03
	OTROS	89,97	0,00	0,00	0,00
		-----	-----	-----	-----
		100,00	10,03	0,00	10,03
CAPITAL ENERGY OFF SHORE, S.A.	SEPI DESARROLLO EMPRESARIAL, S.A.	5,26	5,26	0,00	5,26
	OTROS	94,74	0,00	0,00	0,00
		-----	-----	-----	-----
		100,00	5,26	0,00	5,26
CARMEN LA COMIDA DE ESPAÑA 1992, S.A.	COMERCIAL DEL FERROCARRIL, S.A.	36,03	36,03	0,00	36,03
	OTROS	63,97	0,00	0,00	0,00
		-----	-----	-----	-----
		100,00	36,03	0,00	36,03
CARREFOUR	CONSORCIO DE COMPENSACION DE SEGUROS	0,00	0,00	0,00	0,00
	OTROS	100,00	0,00	0,00	0,00
		-----	-----	-----	-----
		100,00	0,00	0,00	0,00
CASTA ASTURIAS	SADIM INVERSIONES, S.A.	49,00	49,00	0,00	49,00
	OTROS	51,00	0,00	0,00	0,00
		-----	-----	-----	-----
		100,00	49,00	0,00	49,00
CATALANA D'INFRAESTRUCTURES PORTUARIES, S.L.	AUTORIDAD PORTUARIA DE BARCELONA	49,00	49,00	0,00	49,00
	OTROS	51,00	0,00	0,00	0,00
		-----	-----	-----	-----

Empresa	Matriz	% Nominal	% Efectivo Público		
			% Estatal	% Territorial	% Total
CATALANA DE DISPENSACION, S.A.	MOLYPHARMA, S.A.	100,00	49,00	0,00	49,00
		20,00	10,20	0,00	10,20
	OTROS	80,00	0,00	0,00	0,00
		-----	-----	-----	-----
CATALUNYA CAR SHARING, S.A.		100,00	10,20	0,00	10,20
	INSTITUTO PARA LA DIVERSIFICACION Y AHORRO DE LA ENERGIA	2,04	2,04	0,00	2,04
	OTROS	97,96	0,00	0,00	0,00
		-----	-----	-----	-----
CEDONOSA, S.A.		100,00	2,04	0,00	2,04
	FESPYME, FONDO DE CAPITAL RIESGO DE RÉGIMEN SIMPLIFICADO	8,54	8,54	0,00	8,54
	OTROS	91,46	0,00	0,00	0,00
		-----	-----	-----	-----
CELESA		100,00	8,54	0,00	8,54
	DIRECCIÓN GENERAL DEL PATRIMONIO DEL ESTADO	49,00	49,00	0,00	49,00
	OTROS	51,00	0,00	0,00	0,00
		-----	-----	-----	-----
CENTRO ANDALUZ DE DIAGNOSTICO P.E.T.		100,00	49,00	0,00	49,00
	MOLYPHARMA, S.A.	10,85	5,53	0,00	5,53
	OTROS	89,15	0,00	0,00	0,00
		-----	-----	-----	-----
CENTRO ASTRONÓMICO HIPANO-ALEMÁN, AIE		100,00	5,53	0,00	5,53
	AGENCIA ESTATAL CONSEJO SUPERIOR DE INVESTIGACIONES CIENTÍFICAS	50,00	50,00	0,00	50,00
	MPG	50,00	0,00	0,00	0,00
		-----	-----	-----	-----
CENTRO DE EMPRESAS RIOTINTO, S.A.		100,00	50,00	0,00	50,00
	COFIVACASA, S.A.	2,16	2,16	0,00	2,16
	SOCIEDAD PARA LA PROMOCION Y RECONVERSION ECONOMICA DE ANDALUCIA S.A.	21,10	0,00	21,10	21,10
	DIPUTACIÓN PROVINCIAL DE HUELVA	6,44	0,00	6,44	6,44
	OTROS	70,30	0,00	0,00	0,00
		-----	-----	-----	-----

Empresa	Matriz	% Nominal	% Efectivo Público		
			% Estatal	% Territorial	% Total
CENTRO DE TRANSFERENCIAS, S.A. (*)		100,00	2,16	27,54	29,70
	EMPRESA PARA LA GESTION DE RESIDUOS INDUSTRIALES, S.A.	30,00	30,00	0,00	30,00
	OTROS	70,00	0,00	0,00	0,00
		-----	-----	-----	-----
CENTRO DE TRANSPORTES DE MERCANCIAS DE SALAMANCA S.A.		100,00	30,00	0,00	30,00
	ENUSA INDUSTRIAS AVANZADAS, S.A.	10,00	10,00	0,00	10,00
	OTROS	90,00	0,00	0,00	0,00
		-----	-----	-----	-----
CENTRO ESTACION MIRANDA, S.A.		100,00	10,00	0,00	10,00
	ADMINISTRADOR DE INFRAESTRUCTURAS FERROVIARIAS	40,00	40,00	0,00	40,00
	OTROS	60,00	0,00	0,00	0,00
		-----	-----	-----	-----
CENTRO INTEGRAL PARA LA SEGURIDAD VIAL, S.A.		100,00	40,00	0,00	40,00
	SADIM INVERSIONES, S.A.	27,23	27,23	0,00	27,23
	OTROS	72,77	0,00	0,00	0,00
		-----	-----	-----	-----
CENTRO INVEST ZARAGOZA A		100,00	27,23	0,00	27,23
	CONSORCIO DE COMPENSACION DE SEGUROS	4,50	4,50	0,00	4,50
	OTROS	95,50	0,00	0,00	0,00
		-----	-----	-----	-----
CENTRO INVEST ZARAGOZA B		100,00	4,50	0,00	4,50
	CONSORCIO DE COMPENSACION DE SEGUROS	4,50	4,50	0,00	4,50
	OTROS	95,50	0,00	0,00	0,00
		-----	-----	-----	-----
CENTROS DE DÍA DELAMANO, S.L.		100,00	4,50	0,00	4,50
	FESPYME, FONDO DE CAPITAL RIESGO (antes FONDICO, FCR)	30,52	30,52	0,00	30,52
	OTROS	69,48	0,00	0,00	0,00
		-----	-----	-----	-----
CERCEDA ESTRUCTURAS METÁLICAS, S.A.		100,00	30,52	0,00	30,52
	VIGO ACTIVO SOCIEDAD DE CAPITAL RIESGO DE RÉGIMEN SIMPLIFICADO, S.A.	40,00	32,63	0,00	32,63

Empresa	Matriz	% Nominal	% Efectivo Público		
			% Estatal	% Territorial	% Total
CHARTERTREN, S.A.	OTROS	60,00	0,00	0,00	0,00
		-----	-----	-----	-----
		100,00	32,63	0,00	32,63
CIA. MINERA SIERRA MENERA	COMERCIAL DEL FERROCARRIL, S.A.	40,00	40,00	0,00	40,00
	OTROS	60,00	0,00	0,00	0,00
		-----	-----	-----	-----
CIUDAD JARDIN PARQUE DEL PRINCIPE, S.L.	COMPANIA ESPANOLA DE SEGUROS DE CREDITO A LA EXPORTACION, S.A., COMPAÑIA DE SEGUROS Y REASEGUROS	0,11	0,06	0,00	0,06
	OTROS	99,89	0,00	0,00	0,00
		-----	-----	-----	-----
CLUB EL CANDADO, S.A.	SOCIEDAD PARA EL DESARROLLO INDUSTRIAL DE EXTREMADURA, S.A.	26,59	16,56	5,04	21,60
	OTROS	73,41	0,00	0,00	0,00
		-----	-----	-----	-----
CLUB FINANCIERO DE VIGO, S.A.		100,00	16,56	5,04	21,60
	RUMASA, S.A.	0,00	0,00	0,00	0,00
	OTROS	100,00	0,00	0,00	0,00
CLUB FINANCIERO GENOVA		-----	-----	-----	-----
		100,00	0,00	0,00	0,00
	AUTORIDAD PORTUARIA DE VIGO	0,20	0,20	0,00	0,20
CLUB FINANCIERO GENOVA	VIGO ACTIVO SOCIEDAD DE CAPITAL RIESGO DE RÉGIMEN SIMPLIFICADO, S.A.	0,00	0,00	0,00	0,00
	INSTITUTO GALLEGO DE PROMOCION ECONOMICA	0,40	0,00	0,40	0,40
	OTROS	99,40	0,00	0,00	0,00
CLUB FINANCIERO GENOVA		-----	-----	-----	-----
		100,00	0,20	0,40	0,60
	COMPANIA ESPANOLA DE SEGUROS DE CREDITO A LA EXPORTACION, S.A., COMPAÑIA DE SEGUROS Y REASEGUROS	0,12	0,06	0,00	0,06
CLUB FINANCIERO GENOVA	FUNDACIÓN ESCUELA DE ORGANIZACIÓN INDUSTRIAL	0,08	0,08	0,00	0,08
	OTROS	99,80	0,00	0,00	0,00
		-----	-----	-----	-----
		100,00	0,14	0,00	0,14

Empresa	Matriz	% Nominal	% Efectivo Público		
			% Estatal	% Territorial	% Total
CNES ARAPLASA , S.A.	SOCIEDAD PARA EL DESARROLLO INDUSTRIAL DE EXTREMADURA, S.A.	0,27	0,17	0,05	0,22
	OTROS	99,73	0,00	0,00	0,00
		-----	-----	-----	-----
		100,00	0,17	0,05	0,22
COFRUTOS, S.A.	FESPYME, FONDO DE CAPITAL RIESGO (antes FONDICO, FCR)	15,42	15,42	0,00	15,42
	OTROS	84,58	0,00	0,00	0,00
		-----	-----	-----	-----
		100,00	15,42	0,00	15,42
COINVERSIÓN NEOTEC, S.A. SCR	FESPYME, FONDO DE CAPITAL RIESGO (antes FONDICO, FCR)	3,83	3,83	0,00	3,83
	OTROS	96,17	0,00	0,00	0,00
		-----	-----	-----	-----
		100,00	3,83	0,00	3,83
COMPAGNIE MINIERE D'AKOUTA	ENUSA INDUSTRIAS AVANZADAS, S.A.	10,00	10,00	0,00	10,00
	OTROS	90,00	0,00	0,00	0,00
		-----	-----	-----	-----
		100,00	10,00	0,00	10,00
COMPAÑÍA DE SALVAMENTOS Y RESCATES AERO-MARITIMOS, S.A.	REMOLQUES MARITIMOS, S.A.	50,00	50,00	0,00	50,00
	OTROS	50,00	0,00	0,00	0,00
		-----	-----	-----	-----
		100,00	50,00	0,00	50,00
COMPAÑÍA EUROPEA DE COSPELES S.A.	FABRICA NACIONAL DE MONEDA Y TIMBRE-REAL CASA DE LA MONEDA	50,00	50,00	0,00	50,00
	OTROS	50,00	0,00	0,00	0,00
		-----	-----	-----	-----
		100,00	50,00	0,00	50,00
COMPLEJO INTERGENERACIONAL DE OVIEDO S.L.	SADIM INVERSIONES, S.A.	38,02	38,02	0,00	38,02
	OTROS	61,98	0,00	0,00	0,00
		-----	-----	-----	-----
		100,00	38,02	0,00	38,02
CONGELADOS PAIS, S.L.	SEPI DESARROLLO EMPRESARIAL, S.A.	46,38	46,38	0,00	46,38
	OTROS	53,62	0,00	0,00	0,00

Empresa	Matriz	% Nominal	% Efectivo Público		
			% Estatal	% Territorial	% Total
		-----	-----	-----	-----
		100,00	46,38	0,00	46,38
CONSORCIO DE PARCS LOGISTICS S.L. (*)	AUTORIDAD PORTUARIA DE BARCELONA	20,00	20,00	0,00	20,00
	OTROS	80,00	0,00	0,00	0,00
		-----	-----	-----	-----
		100,00	20,00	0,00	20,00
CONSORCIO ESPAÑOL ALTA VELOCIDAD MECA MEDINA, S.A.	ENTIDAD PÚBLICA EMPRESARIAL RENFE-OPERADORA	26,90	26,90	0,00	26,90
	ADMINISTRADOR DE INFRAESTRUCTURAS FERROVIARIAS	21,50	21,50	0,00	21,50
	INGENIERIA Y ECONOMIA DEL TRANSPORTE, S.A.	1,50	1,50	0,00	1,50
	TALGO	16,79	0,00	0,00	0,00
	COPASA	6,85	0,00	0,00	0,00
	OHL	6,29	0,00	0,00	0,00
	COBRA	5,63	0,00	0,00	0,00
	DIMETRONIC	5,29	0,00	0,00	0,00
	INDRA-SISTEMAS, S.A.	4,65	0,00	0,00	0,00
	IMATHIA	2,24	0,00	0,00	0,00
	INABENSA	1,41	0,00	0,00	0,00
	CONSULTRANS	0,95	0,00	0,00	0,00
	OTROS	0,00	0,00	0,00	0,00
		-----	-----	-----	-----
		100,00	49,90	0,00	49,90
CONSORCIO MERCASA INCATEMA CONSULTING SL	MERCADOS CENTRALES DE ABASTECIMIENTO, S.A.	45,45	45,45	0,00	45,45
	OTROS	54,55	0,00	0,00	0,00
		-----	-----	-----	-----
		100,00	45,45	0,00	45,45
CONSTRURAIL, S.A.	RENFE-OPERADORA	49,00	49,00	0,00	49,00
	OTROS	51,00	0,00	0,00	0,00
		-----	-----	-----	-----
		100,00	49,00	0,00	49,00
CONTE RAIL, S.A.	RENFE-OPERADORA	46,00	46,00	0,00	46,00

Empresa	Matriz	% Nominal	% Efectivo Público		
			% Estatal	% Territorial	% Total
	PUERTOS DEL ESTADO	4,00	4,00	0,00	4,00
	OTROS	50,00	0,00	0,00	0,00
		-----	-----	-----	-----
		100,00	50,00	0,00	50,00
CORPORACION MAPFRE	CONSORCIO DE COMPENSACION DE SEGUROS	0,01	0,01	0,00	0,01
	OTROS	99,99	0,00	0,00	0,00
		-----	-----	-----	-----
		100,00	0,01	0,00	0,01
CREDIT AGRICOLE	CONSORCIO DE COMPENSACION DE SEGUROS	0,02	0,02	0,00	0,02
	OTROS	99,98	0,00	0,00	0,00
		-----	-----	-----	-----
		100,00	0,02	0,00	0,02
CREUERS DEL PORT DE BARCELONA, S.A.	AUTORIDAD PORTUARIA DE BARCELONA	20,00	20,00	0,00	20,00
	OTROS	80,00	0,00	0,00	0,00
		-----	-----	-----	-----
		100,00	20,00	0,00	20,00
CRILASER, S.A.	CENTRO PARA EL DESARROLLO TECNOLOGICO INDUSTRIAL	8,57	8,57	0,00	8,57
	OTROS	91,43	0,00	0,00	0,00
		-----	-----	-----	-----
		100,00	8,57	0,00	8,57
CROSS ROAD BIOTECH, S.A., S.C.R.	SEPI DESARROLLO EMPRESARIAL, S.A.	7,99	7,99	0,00	7,99
	OTROS	92,01	0,00	0,00	0,00
		-----	-----	-----	-----
		100,00	7,99	0,00	7,99
CRUCEROS MÁLAGA, S.A.	AUTORIDAD PORTUARIA DE MALAGA	20,00	20,00	0,00	20,00
	OTROS	80,00	0,00	0,00	0,00
		-----	-----	-----	-----
		100,00	20,00	0,00	20,00
CULTIVOS ENERGETICOS DE CASTILLA S.A.	INSTITUTO PARA LA DIVERSIFICACION Y AHORRO DE LA ENERGIA	20,00	20,00	0,00	20,00
	OTROS	80,00	0,00	0,00	0,00
		-----	-----	-----	-----

Empresa	Matriz	% Nominal	% Efectivo Público		
			% Estatal	% Territorial	% Total
		-----	-----	-----	-----
DANONE	CONSORCIO DE COMPENSACION DE SEGUROS	100,00	20,00	0,00	20,00
	OTROS	0,01	0,01	0,00	0,01
		99,99	0,00	0,00	0,00
		-----	-----	-----	-----
DEBAEQUE II, FCR	FESPYME, FONDO DE CAPITAL RIESGO (antes FONDICO, FCR)	100,00	0,01	0,00	0,01
	OTROS	1,28	1,28	0,00	1,28
		98,72	0,00	0,00	0,00
		-----	-----	-----	-----
DEHESA SERRANA, S.A.	SOCIEDAD PARA EL DESARROLLO INDUSTRIAL DE EXTREMADURA, S.A.	100,00	1,28	0,00	1,28
	OTROS	1,97	1,23	0,37	1,60
		98,03	0,00	0,00	0,00
		-----	-----	-----	-----
DEMETER 2 FCPR	FESPYME, FONDO DE CAPITAL RIESGO (antes FONDICO, FCR)	100,00	1,23	0,37	1,60
	OTROS	0,25	0,25	0,00	0,25
		99,75	0,00	0,00	0,00
		-----	-----	-----	-----
DEPORTIVO SANTA ANA, S.A.	S. E. P. E.S. ENTIDAD PUBLICA EMPRESARIAL DE SUELO	100,00	0,25	0,00	0,25
	OTROS	48,75	48,75	0,00	48,75
		51,25	0,00	0,00	0,00
		-----	-----	-----	-----
DEPOSITO FRANCO ALGECIRAS SL	DESARROLLOS EMPRESARIALES DE LA ZONA FRANCA DE CÁDIZ, S.A.	100,00	48,75	0,00	48,75
	OTROS	50,00	50,00	0,00	50,00
		50,00	0,00	0,00	0,00
		-----	-----	-----	-----
DEPOT TMZ SERVICES, S.L.	RENFE-OPERADORA	100,00	50,00	0,00	50,00
	PRIVADOS	24,50	24,50	0,00	24,50
		75,50	0,00	0,00	0,00
		-----	-----	-----	-----
		100,00	24,50	0,00	24,50

Empresa	Matriz	% Nominal	% Efectivo Público		
			% Estatal	% Territorial	% Total
DESARROLLOS ENERGETICOS BAHIA DE CADIZ, S.A.	SOCIEDAD GENERAL DE LAS BAHÍAS DE CÁDIZ Y ALGECIRAS, S.A.	0,34	0,34	0,00	0,34
	OTROS	99,66	0,00	0,00	0,00
		-----	-----	-----	-----
		100,00	0,34	0,00	0,34
DESARROLLOS INDUSTRIALES Y COMERCIALES DEINCO 2000, S.L.	BANESTO ENISA SEPI DESARROLLO, FONDO DE CAPITAL RIESGO DE RÉGIMEN SIMPLIFICADO	33,00	22,00	0,00	22,00
	SEPI DESARROLLO EMPRESARIAL, S.A.	16,00	16,00	0,00	16,00
	OTROS	51,00	0,00	0,00	0,00
		-----	-----	-----	-----
		100,00	38,00	0,00	38,00
DESARROLLOS INMOBILIARIOS DE CASTILLA-LA MANCHA, S.A.	ADMINISTRADOR DE INFRAESTRUCTURAS FERROVIARIAS	40,00	40,00	0,00	40,00
	OTROS	60,00	0,00	0,00	0,00
		-----	-----	-----	-----
		100,00	40,00	0,00	40,00
DEUTSCHE BANK (*)	CONSORCIO DE COMPENSACION DE SEGUROS	0,00	0,00	0,00	0,00
	OTROS	100,00	0,00	0,00	0,00
		-----	-----	-----	-----
		100,00	0,00	0,00	0,00
DEUTSCHE TELEKOM	CONSORCIO DE COMPENSACION DE SEGUROS	0,03	0,03	0,00	0,03
	OTROS	99,97	0,00	0,00	0,00
		-----	-----	-----	-----
		100,00	0,03	0,00	0,03
DISTRICLIMA ZARAGOZA, S.L.	INSTITUTO PARA LA DIVERSIFICACION Y AHORRO DE LA ENERGIA	5,00	5,00	0,00	5,00
	OTROS	95,00	0,00	0,00	0,00
		-----	-----	-----	-----
		100,00	5,00	0,00	5,00
DISTRICLIMA,S.A	INSTITUTO PARA LA DIVERSIFICACION Y AHORRO DE LA ENERGIA	5,00	5,00	0,00	5,00
	OTROS	95,00	0,00	0,00	0,00
		-----	-----	-----	-----
		100,00	5,00	0,00	5,00
E-CENTER NETWORK CASTILLA Y LEÓN, S.L.	FESPYME, FONDO DE CAPITAL RIESGO DE RÉGIMEN SIMPLIFICADO	6,61	6,61	0,00	6,61

Empresa	Matriz	% Nominal	% Efectivo Público		
			% Estatal	% Territorial	% Total
E. ON	OTROS	93,39	0,00	0,00	0,00
		-----	-----	-----	-----
		100,00	6,61	0,00	6,61
	CONSORCIO DE COMPENSACION DE SEGUROS	0,03	0,03	0,00	0,03
	COMPANIA ESPANOLA DE SEGUROS DE CREDITO A LA EXPORTACION, S.A., COMPAÑIA DE SEGUROS Y REASEGUROS	0,00	0,00	0,00	0,00
EADS B.V.	OTROS	99,97	0,00	0,00	0,00
		-----	-----	-----	-----
		100,00	0,03	0,00	0,03
	SOCIEDAD ESTATAL DE PARTICIPACIONES INDUSTRIALES	10,87	10,87	0,00	10,87
	OTROS	89,13	0,00	0,00	0,00
EADS N.V.		-----	-----	-----	-----
		100,00	10,87	0,00	10,87
	SOCIEDAD ESTATAL DE PARTICIPACIONES INDUSTRIALES	5,45	5,45	0,00	5,45
	OTROS	94,55	0,00	0,00	0,00
		-----	-----	-----	-----
EBRO FOODS S.A.		100,00	5,45	0,00	5,45
	ALIMENTOS Y ACEITES, S.A.	10,22	10,22	0,00	10,22
	CONSORCIO DE COMPENSACION DE SEGUROS	0,09	0,09	0,00	0,09
	OTROS	89,69	0,00	0,00	0,00
		-----	-----	-----	-----
ECOCARBURANTES ESPAÑOLES, S.A.		100,00	10,31	0,00	10,31
	INSTITUTO PARA LA DIVERSIFICACION Y AHORRO DE LA ENERGIA	4,91	4,91	0,00	4,91
	OTROS	95,09	0,00	0,00	0,00
		-----	-----	-----	-----
		100,00	4,91	0,00	4,91
ECULTURA NET, S.A.	SEPI DESARROLLO EMPRESARIAL, S.A.	17,41	17,41	0,00	17,41
	BANESTO ENISA SEPI DESARROLLO, FONDO DE CAPITAL RIESGO DE RÉGIMEN SIMPLIFICADO	4,58	3,05	0,00	3,05
	OTROS	78,01	0,00	0,00	0,00
		-----	-----	-----	-----
	100,00	20,46	0,00	20,46	

Empresa	Matriz	% Nominal	% Efectivo Público		
			% Estatal	% Territorial	% Total
EDITORIAL EXTREMADURA, S.A.	SOCIEDAD PARA EL DESARROLLO INDUSTRIAL DE EXTREMADURA, S.A.	5,55	3,46	1,05	4,51
	OTROS	94,45	0,00	0,00	0,00
		-----	-----	-----	-----
		100,00	3,46	1,05	4,51
EEIG EUROYARDS	NAVANTIA, S.A.	17,50	17,50	0,00	17,50
	OTROS	82,50	0,00	0,00	0,00
		-----	-----	-----	-----
		100,00	17,50	0,00	17,50
EFC2E GESTIÓN S.L.	INSTITUTO DE CREDITO OFICIAL	50,00	50,00	0,00	50,00
	OTROS	50,00	0,00	0,00	0,00
		-----	-----	-----	-----
		100,00	50,00	0,00	50,00
ELABORADOS GALLEGOS, S.A.	SEPI DESARROLLO EMPRESARIAL, S.A.	16,63	16,63	0,00	16,63
	OTROS	83,37	0,00	0,00	0,00
		-----	-----	-----	-----
		100,00	16,63	0,00	16,63
ELIPSOS INTERNACIONAL, S.A.	RENFE-OPERADORA	50,00	50,00	0,00	50,00
	SNCF VOYAGES	50,00	0,00	0,00	0,00
		-----	-----	-----	-----
		100,00	50,00	0,00	50,00
EMPRESA ALUMBRADO ELECTRICO DE CEUTA	FUNDACIÓN LÁZARO GALDIANO	11,70	11,70	0,00	11,70
	OTROS	88,30	0,00	0,00	0,00
		-----	-----	-----	-----
		100,00	11,70	0,00	11,70
EMPRESA NACIONAL ELÉCTRICA	CONSORCIO DE COMPENSACION DE SEGUROS	0,01	0,01	0,00	0,01
	OTROS	99,99	0,00	0,00	0,00
		-----	-----	-----	-----
		100,00	0,01	0,00	0,01
ENAGAS	SOCIEDAD ESTATAL DE PARTICIPACIONES INDUSTRIALES	5,00	5,00	0,00	5,00
	CONSORCIO DE COMPENSACION DE SEGUROS	0,61	0,61	0,00	0,61

Empresa	Matriz	% Nominal	% Efectivo Público		
			% Estatal	% Territorial	% Total
ENEL	COMPañA ESPAÑOLA DE SEGUROS DE CRÉDITO A LA EXPORTACION, S.A., COMPañA DE SEGU	0,04	0,02	0,00	0,02
	OTROS	94,35	0,00	0,00	0,00
		-----	-----	-----	-----
		100,00	5,63	0,00	5,63
	CONSORCIO DE COMPENSACION DE SEGUROS	0,02	0,02	0,00	0,02
ENI	OTROS	99,98	0,00	0,00	0,00
		-----	-----	-----	-----
		100,00	0,02	0,00	0,02
EOLICA DEL LEVANTE, S.L.	CONSORCIO DE COMPENSACION DE SEGUROS	0,01	0,01	0,00	0,01
	OTROS	99,99	0,00	0,00	0,00
		-----	-----	-----	-----
EOLICA VALLE DEL EBRO, S.A		100,00	0,01	0,00	0,01
	INSTITUTO PARA LA DIVERSIFICACION Y AHORRO DE LA ENERGIA	10,00	10,00	0,00	10,00
	OTROS	90,00	0,00	0,00	0,00
EÓLICA VALLE DEL EBRO, S.A		-----	-----	-----	-----
		100,00	10,00	0,00	10,00
	INSTITUTO PARA LA DIVERSIFICACION Y AHORRO DE LA ENERGIA	24,00	24,00	0,00	24,00
	CORPORACION EMPRESARIAL PÚBLICA DE ARAGÓN S.L.	1,22	0,00	1,22	1,22
ERA BIOTECH, S.A.	OTROS	74,78	0,00	0,00	0,00
		-----	-----	-----	-----
		100,00	24,00	1,22	25,22
	FESPYME, FONDO DE CAPITAL RIESGO (antes FONDICO, FCR)	12,46	12,46	0,00	12,46
ERION MANTENIMIENTO FERROVIARIO, S.A.	OTROS	87,54	0,00	0,00	0,00
		-----	-----	-----	-----
		100,00	12,46	0,00	12,46
ESCUELA DE NEGOCIOS Y COMERCIO DE CÁDIZ, S.A.	RENFE-OPERADORA	49,00	49,00	0,00	49,00
	OTROS	51,00	0,00	0,00	0,00
		-----	-----	-----	-----
	100,00	49,00	0,00	49,00	
	CONSORCIO DE LA ZONA FRANCA DE CÁDIZ	16,23	16,23	0,00	16,23

Empresa	Matriz	% Nominal	% Efectivo Público		
			% Estatal	% Territorial	% Total
	OTROS	83,77	0,00	0,00	0,00
		-----	-----	-----	-----
		100,00	16,23	0,00	16,23
ESPAÑOLA DE CONSTRUCCIONES METALICAS, SA	RUMASA, S.A.	0,00	0,00	0,00	0,00
	OTROS	100,00	0,00	0,00	0,00
		-----	-----	-----	-----
		100,00	0,00	0,00	0,00
ESTACIONAMIENTOS DE ZONA, S.A.	COMERCIAL DEL FERROCARRIL, S.A.	50,00	50,00	0,00	50,00
	OTROS	50,00	0,00	0,00	0,00
		-----	-----	-----	-----
		100,00	50,00	0,00	50,00
ETF TELECOMUNICACIÓN	CONSORCIO DE COMPENSACION DE SEGUROS	0,00	0,00	0,00	0,00
	OTROS	100,00	0,00	0,00	0,00
		-----	-----	-----	-----
		100,00	0,00	0,00	0,00
EURODIF	ENUSA INDUSTRIAS AVANZADAS, S.A.	11,10	11,10	0,00	11,10
	OTROS	88,90	0,00	0,00	0,00
		-----	-----	-----	-----
		100,00	11,10	0,00	11,10
EURODISPLAY, S.A.	CENTRO PARA EL DESARROLLO TECNOLOGICO INDUSTRIAL	49,00	49,00	0,00	49,00
	OTROS	51,00	0,00	0,00	0,00
		-----	-----	-----	-----
		100,00	49,00	0,00	49,00
EUROFIMA	RENFE-OPERADORA	5,22	5,22	0,00	5,22
	OTROS	94,78	0,00	0,00	0,00
		-----	-----	-----	-----
		100,00	5,22	0,00	5,22
EUROPEAN AVIATION COLLEGE S.A. (EAC, S.A.)	SERVICIOS Y ESTUDIOS PARA LA NAVEGACIÓN AÉREA Y LA SEGURIDAD AERONÁUTICA, S.A.	3,79	3,79	0,00	3,79
	OTROS	96,21	0,00	0,00	0,00
		-----	-----	-----	-----

Empresa	Matriz	% Nominal	% Efectivo Público		
			% Estatal	% Territorial	% Total
EUROPEAN PARTNERS	COMPAÑIA ESPAÑOLA DE FINANCIACION DEL DESARROLLO COFIDES, S.A.	100,00	3,79	0,00	3,79
		0,00	0,00	0,00	0,00
		100,00	0,00	0,00	0,00
		-----	-----	-----	-----
		100,00	0,00	0,00	0,00
EUROPEAN PRESSPHOTO AGENCY	AGENCIA EFE, S.A.	29,92	29,92	0,00	29,92
		70,08	0,00	0,00	0,00
		100,00	29,92	0,00	29,92
		-----	-----	-----	-----
EUROPEAN SATELLITE SERVICES PROVIDER, SAS	AENA DESARROLLO INTERNACIONAL, S.A.	16,67	16,67	0,00	16,67
		83,33	0,00	0,00	0,00
		100,00	16,67	0,00	16,67
		-----	-----	-----	-----
EXHIBIT, UNIVERSAL DE SERVICIOS LA CARTUJA	SOCIEDAD ESTATAL DE PARTICIPACIONES INDUSTRIALES	46,68	46,68	0,00	46,68
		53,32	0,00	0,00	0,00
		100,00	46,68	0,00	46,68
		-----	-----	-----	-----
EXPERIAN BUREAU DE CRÉDITO, S.A.	INFORMA, D & B, S.A.	25,00	12,44	0,00	12,44
		75,00	0,00	0,00	0,00
		100,00	12,44	0,00	12,44
		-----	-----	-----	-----
EXPLOGELAT, S.L.	SOCIEDAD PARA EL DESARROLLO INDUSTRIAL DE EXTREMADURA, S.A.	20,19	12,58	3,83	16,41
		79,81	0,00	0,00	0,00
		100,00	12,58	3,83	16,41
		-----	-----	-----	-----
EXPLOTACIONES GANADERAS DEL NORTE, S.A.	HULLERAS DEL NORTE S.A.	49,00	49,00	0,00	49,00
		51,00	0,00	0,00	0,00
		100,00	49,00	0,00	49,00
		-----	-----	-----	-----
FELGUERA RAIL, S.A.	SADIM INVERSIONES, S.A.	11,24	11,24	0,00	11,24

Empresa	Matriz	% Nominal	% Efectivo Público		
			% Estatal	% Territorial	% Total
FENIT RAIL S.A.	SOCIEDAD PARA EL DESARROLLO DE LA COMARCAS MINERAS, S.A. (2)	11,24	5,62	3,51	9,13
	OTROS	77,52	0,00	0,00	0,00
		-----	-----	-----	-----
		100,00	16,86	3,51	20,37
	FERROCARRILES DE VIA ESTRECHA	40,63	40,63	0,00	40,63
	ENWESA OPERACIONES, S.A.	9,37	7,73	0,00	7,73
	GESTIÓN DE MAQUINARIA FERROVIARIA, S.L.U.	24,50	0,00	0,00	0,00
	ITK INGENIERÍA, S.A.	13,00	0,00	0,00	0,00
	CONTRATAS INTERVÍAS DE LEVANTE, S.L.	12,50	0,00	0,00	0,00
		-----	-----	-----	-----
	100,00	48,36	0,00	48,36	
FERRALLAS FEYMA S.A.	SADIM INVERSIONES, S.A.	15,00	15,00	0,00	15,00
	OTROS	85,00	0,00	0,00	0,00
		-----	-----	-----	-----
	100,00	15,00	0,00	15,00	
FERROLLEIDA, S.L.	SEPI DESARROLLO EMPRESARIAL, S.A.	45,00	45,00	0,00	45,00
	OTROS	55,00	0,00	0,00	0,00
		-----	-----	-----	-----
	100,00	45,00	0,00	45,00	
FERROVIAL	CONSORCIO DE COMPENSACION DE SEGUROS	0,05	0,05	0,00	0,05
	OTROS	99,95	0,00	0,00	0,00
		-----	-----	-----	-----
	100,00	0,05	0,00	0,05	
FILMAX ENTERTAINMENT, S.A.	SEPI DESARROLLO EMPRESARIAL, S.A.	7,14	7,14	0,00	7,14
	SODIGA GALICIA, SOCIEDAD DE CAPITAL RIESGO, S.A.	9,23	0,00	6,39	6,39
	INSTITUT CATALÁ DE FINANCES HOLDING, S.A.	2,86	0,00	2,86	2,86
	OTROS	80,77	0,00	0,00	0,00
		-----	-----	-----	-----
	100,00	7,14	9,25	16,39	
FOMENTO DE CONSTRUCCIONES Y CONTRATAS (*)	CONSORCIO DE COMPENSACION DE SEGUROS	0,09	0,09	0,00	0,09

Empresa	Matriz	% Nominal	% Efectivo Público		
			% Estatal	% Territorial	% Total
FONDO COMVAL EMPRENDE, FCR, DE REGIMEN SIMPLIFICADO	COMPANIA ESPANOLA DE SEGUROS DE CREDITO A LA EXPORTACION, S.A., COMPAÑIA DE SEGUROS Y REASEGUROS	0,01	0,01	0,00	0,01
	OTROS	99,90	0,00	0,00	0,00
		-----	-----	-----	-----
		100,00	0,10	0,00	0,10
	SEPI DESARROLLO EMPRESARIAL, S.A.	22,22	22,22	0,00	22,22
FORESTA	INSTITUTO VALENCIANO DE FINANZAS	22,22	0,00	22,22	22,22
	OTROS	55,56	0,00	0,00	0,00
		-----	-----	-----	-----
		100,00	22,22	22,22	44,44
FORTIS	CONSORCIO DE COMPENSACION DE SEGUROS	14,80	14,80	0,00	14,80
	OTROS	85,20	0,00	0,00	0,00
		-----	-----	-----	-----
	100,00	14,80	0,00	14,80	
FOTOVOLTAICA SOLAR SEVILLA, S.A.	CONSORCIO DE COMPENSACION DE SEGUROS	0,00	0,00	0,00	0,00
	OTROS	100,00	0,00	0,00	0,00
FRANCE TELECOM OPERADORES DE TELECOMUNICACIONES, S.A.	INSTITUTO PARA LA DIVERSIFICACION Y AHORRO DE LA ENERGIA	20,00	20,00	0,00	20,00
	OTROS	80,00	0,00	0,00	0,00
		-----	-----	-----	-----
	100,00	20,00	0,00	20,00	
FUTUNA BLUE, S.L.	CONSORCIO DE COMPENSACION DE SEGUROS	0,08	0,08	0,00	0,08
	COMPANIA ESPAÑOLA DE SEGUROS DE CRÉDITO A LA EXPORTACION, S.A., COMPAÑIA DE SEGU	0,00	0,00	0,00	0,00
	SOCIEDAD PARA EL DESARROLLO ECONOMICO DE CANARIAS, S.A.U.	0,01	0,00	0,01	0,01
	SOCIEDAD DE DESARROLLO DE NAVARRA, S.A.	0,01	0,00	0,00	0,00
	OTROS	99,90	0,00	0,00	0,00
	-----	-----	-----	-----	
	100,00	0,08	0,01	0,09	
FUTUNA BLUE, S.L.	FONDO DE APOYO PARA LA DIVERSIFICACIÓN DEL SECTOR PESQUERO Y ACUÍCOLA	18,27	18,27	0,00	18,27
	OTROS	81,73	0,00	0,00	0,00

Empresa	Matriz	% Nominal	% Efectivo Público		
			% Estatal	% Territorial	% Total
G.T.E. GENERAL TEXTIL ESPAÑA, S.A.		-----	-----	-----	-----
		100,00	18,27	0,00	18,27
	INMOBILIARIA DE PROMOCIONES Y ARRIENDOS, S.A.	48,50	48,50	0,00	48,50
	OTROS	51,50	0,00	0,00	0,00
		-----	-----	-----	-----
GAIA GESTIÓN DEPORTIVA, S.L.		100,00	48,50	0,00	48,50
	BANESTO ENISA SEPI DESARROLLO, FONDO DE CAPITAL RIESGO DE RÉGIMEN SIMPLIFICADO	28,28	18,85	0,00	18,85
	OTROS	71,72	0,00	0,00	0,00
		-----	-----	-----	-----
GALA GROWTH PROPERTIES, S.L.		100,00	18,85	0,00	18,85
	AMBAR VENTURE CAPITAL, FONDO DE CAPITAL-RIESGO DE RÉGIMEN SIMPLIFICADO	30,07	17,38	0,00	17,38
	OTROS	69,93	0,00	0,00	0,00
		-----	-----	-----	-----
GALVANIZADOS AVILES		100,00	17,38	0,00	17,38
	SEPI DESARROLLO EMPRESARIAL, S.A.	24,50	24,50	0,00	24,50
	SOCIEDAD REGIONAL DE PROMOCION DEL PRINCIPADO DE ASTURIAS, S.A.	24,50	0,00	15,31	15,31
	OTROS	51,00	0,00	0,00	0,00
		-----	-----	-----	-----
GAMESA		100,00	24,50	15,31	39,81
	CONSORCIO DE COMPENSACION DE SEGUROS	0,08	0,08	0,00	0,08
	COMPANIA ESPANOLA DE SEGUROS DE CREDITO A LA EXPORTACION, S.A., COMPAÑIA DE SEGUROS Y REASEGUROS	0,01	0,01	0,00	0,01
	OTROS	99,91	0,00	0,00	0,00
		-----	-----	-----	-----
GAS DE FRANCE		100,00	0,09	0,00	0,09
	CONSORCIO DE COMPENSACION DE SEGUROS	0,01	0,01	0,00	0,01
	OTROS	99,99	0,00	0,00	0,00
		-----	-----	-----	-----
GAS NATURAL		100,00	0,01	0,00	0,01
	COMPANIA ESPAÑOLA DE SEGUROS DE CRÉDITO A LA EXPORTACION, S.A., COMPAÑIA DE SEGU	0,01	0,01	0,00	0,01
	OTROS	99,99	0,00	0,00	0,00

Empresa	Matriz	% Nominal	% Efectivo Público		
			% Estatal	% Territorial	% Total
GE ENUSA NUCLEAR FUEL, S.A.		-----	-----	-----	-----
	ENUSA INDUSTRIAS AVANZADAS, S.A.	100,00	0,01	0,00	0,01
	OTROS	49,00	49,00	0,00	49,00
GED CAPITAL DEVELOPMENT, S.A. SGEGR		-----	-----	-----	-----
	FESPYME, FONDO DE CAPITAL RIESGO (antes FONDICO, FCR)	51,00	0,00	0,00	0,00
	OTROS	100,00	49,00	0,00	49,00
GED EASTERN FUND II, FCR		-----	-----	-----	-----
	FESPYME, FONDO DE CAPITAL RIESGO (antes FONDICO, FCR)	4,38	4,38	0,00	4,38
	OTROS	95,62	0,00	0,00	0,00
GED SUR FCR		-----	-----	-----	-----
	FESPYME, FONDO DE CAPITAL RIESGO (antes FONDICO, FCR)	100,00	4,38	0,00	4,38
	OTROS	3,33	3,33	0,00	3,33
GENERACIÓN EÓLICA EXTREMEÑA, S.L.		-----	-----	-----	-----
	EMPRESA NACIONAL DE INNOVACION, S.A.	96,67	0,00	0,00	0,00
	AGENCIA DE INNOVACIÓN Y DESARROLLO DE ANDALUCÍA IDEA	100,00	3,33	0,00	3,33
GENERAL EQUIPMENT FOR MEDICAL IMAGING, S.A.		-----	-----	-----	-----
	OTROS	2,04	2,04	0,00	2,04
	SEPI DESARROLLO EMPRESARIAL, S.A.	24,49	0,00	24,49	24,49
GESTAMP CARTERA DE MEXICO S.A. DE C.V.		-----	-----	-----	-----
	SOCIEDAD PARA EL DESARROLLO INDUSTRIAL DE EXTREMADURA, S.A.	73,47	0,00	0,00	0,00
	OTROS	100,00	2,04	24,49	26,53
GESTAMP CARTERA DE MEXICO S.A. DE C.V.		-----	-----	-----	-----
	FESPYME, FONDO DE CAPITAL RIESGO DE RÉGIMEN SIMPLIFICADO	7,00	7,00	0,00	7,00
	OTROS	3,00	1,87	0,57	2,44
GESTAMP CARTERA DE MEXICO S.A. DE C.V.		-----	-----	-----	-----
	FONDO PARA INVERSIONES EN EL EXTERIOR	90,00	0,00	0,00	0,00
	OTROS	100,00	8,87	0,57	9,44
GESTAMP CARTERA DE MEXICO S.A. DE C.V.		-----	-----	-----	-----
	FONDO PARA INVERSIONES EN EL EXTERIOR	8,40	8,40	0,00	8,40
	OTROS	91,60	0,00	0,00	0,00
GESTAMP CARTERA DE MEXICO S.A. DE C.V.		-----	-----	-----	-----
	FONDO PARA INVERSIONES EN EL EXTERIOR	100,00	8,40	0,00	8,40
	OTROS	35,00	35,00	0,00	35,00
GESTAMP CARTERA DE MEXICO S.A. DE C.V.		-----	-----	-----	-----
	FONDO PARA INVERSIONES EN EL EXTERIOR	65,00	0,00	0,00	0,00
	OTROS				

Empresa	Matriz	% Nominal	% Efectivo Público		
			% Estatal	% Territorial	% Total
		-----	-----	-----	-----
		100,00	35,00	0,00	35,00
GESTIÓ I SERVEIS TRADE CENTER, S.A.	WORLD TRADE CENTER BARCELONA, S.A.	19,14	10,01	0,00	10,01
	OTROS	80,86	0,00	0,00	0,00
		-----	-----	-----	-----
		100,00	10,01	0,00	10,01
GLOBAL EVENTS ID CORPORATION, S.L.	BANESTO ENISA SEPI DESARROLLO, FONDO DE CAPITAL RIESGO DE RÉGIMEN SIMPLIFICADO	23,53	15,69	0,00	15,69
	OTROS	76,47	0,00	0,00	0,00
		-----	-----	-----	-----
		100,00	15,69	0,00	15,69
GLOBAL FORECASTERS, S.L.	CENTRO DE INVESTIGACIONES ENERGETICAS, MEDIOAMBIENTALES Y TECNOLOGICAS	10,00	10,00	0,00	10,00
	OTROS	90,00	0,00	0,00	0,00
		-----	-----	-----	-----
		100,00	10,00	0,00	10,00
GLOBAL TRAINING AVIATION, S.L.	BANESTO ENISA SEPI DESARROLLO, FONDO DE CAPITAL RIESGO DE RÉGIMEN SIMPLIFICADO	19,00	12,67	0,00	12,67
	OTROS	81,00	0,00	0,00	0,00
		-----	-----	-----	-----
		100,00	12,67	0,00	12,67
GOLD FRUIT'S XXI, S.A.	SADIM INVERSIONES, S.A.	15,05	15,05	0,00	15,05
	OTROS	84,95	0,00	0,00	0,00
		-----	-----	-----	-----
		100,00	15,05	0,00	15,05
GROUPALIA COMPRA COLECTIVA, S.L.	FESPYME, FONDO DE CAPITAL RIESGO DE RÉGIMEN SIMPLIFICADO	0,89	0,89	0,00	0,89
	OTROS	99,11	0,00	0,00	0,00
		-----	-----	-----	-----
		100,00	0,89	0,00	0,89
GRUPO CATALANA	CONSORCIO DE COMPENSACION DE SEGUROS	0,06	0,06	0,00	0,06
	OTROS	99,94	0,00	0,00	0,00
		-----	-----	-----	-----
		100,00	0,06	0,00	0,06

Empresa	Matriz	% Nominal	% Efectivo Público		
			% Estatal	% Territorial	% Total
GRUPO CRÉDITO Y CAUCCIÓN	CONSORCIO DE COMPENSACION DE SEGUROS	9,90	9,90	0,00	9,90
	OTROS	90,10	0,00	0,00	0,00
		-----	-----	-----	-----
		100,00	9,90	0,00	9,90
GRUPO DNET GESTIÓN, S.L.	VIGO ACTIVO SOCIEDAD DE CAPITAL RIESGO DE RÉGIMEN SIMPLIFICADO, S.A.	33,33	27,19	0,00	27,19
	OTROS	66,67	0,00	0,00	0,00
		-----	-----	-----	-----
		100,00	27,19	0,00	27,19
GRUPO EAD EUROPE, S.L.	AEROPUERTOS ESPAÑOLES Y NAVEGACION AEREA	36,00	36,00	0,00	36,00
	OTROS	64,00	0,00	0,00	0,00
		-----	-----	-----	-----
		100,00	36,00	0,00	36,00
GRUPO EMPRESARIAL CUERVA, S.L.	FONDO PARA OPERACIONES DE INVERSIÓN EN EL EXTERIOR DE LA PEQUEÑA Y MEDIANA EMPRE	20,00	20,00	0,00	20,00
	OTROS	80,00	0,00	0,00	0,00
		-----	-----	-----	-----
		100,00	20,00	0,00	20,00
GRUPO FERROVIARIO ESPAÑOL	ADMINISTRADOR DE INFRAESTRUCTURAS FERROVIARIAS	5,09	5,09	0,00	5,09
	OTROS	94,91	0,00	0,00	0,00
		-----	-----	-----	-----
		100,00	5,09	0,00	5,09
GRUPO INDITEX	CONSORCIO DE COMPENSACION DE SEGUROS	0,02	0,02	0,00	0,02
	OTROS	99,98	0,00	0,00	0,00
		-----	-----	-----	-----
		100,00	0,02	0,00	0,02
GRUPO NAVEGACIÓN POR SATÉLITE SISTEMAS Y SERVICIOS SL	AEROPUERTOS ESPAÑOLES Y NAVEGACION AEREA	19,30	19,30	0,00	19,30
	OTROS	80,70	0,00	0,00	0,00
		-----	-----	-----	-----
		100,00	19,30	0,00	19,30
GRUPO SALLÉN TECH, S.L.	BANESTO ENISA SEPI DESARROLLO, FONDO DE CAPITAL RIESGO DE RÉGIMEN SIMPLIFICADO	2,51	1,67	0,00	1,67
	OTROS	97,49	0,00	0,00	0,00

Empresa	Matriz	% Nominal	% Efectivo Público		
			% Estatal	% Territorial	% Total
		-----	-----	-----	-----
		100,00	1,67	0,00	1,67
HERLOBE MOLDURAS Y RECUBRIMIENTOS, S.A.	SEPI DESARROLLO EMPRESARIAL, S.A.	28,96	28,96	0,00	28,96
	OTROS	71,04	0,00	0,00	0,00
		-----	-----	-----	-----
		100,00	28,96	0,00	28,96
HIDROASTUR, S.A.	INSTITUTO PARA LA DIVERSIFICACION Y AHORRO DE LA ENERGIA	25,00	25,00	0,00	25,00
	SOCIEDAD REGIONAL DE PROMOCION DEL PRINCIPADO DE ASTURIAS, S.A.	12,50	0,00	7,81	7,81
	OTROS	62,50	0,00	0,00	0,00
		-----	-----	-----	-----
		100,00	25,00	7,81	32,81
HIDRODELTA, S.A.	INSTITUTO PARA LA DIVERSIFICACION Y AHORRO DE LA ENERGIA	10,00	10,00	0,00	10,00
	OTROS	90,00	0,00	0,00	0,00
		-----	-----	-----	-----
		100,00	10,00	0,00	10,00
HIGH TECHNOLOGY MASTERBATCHES, S.L.	BANESTO ENISA SEPI DESARROLLO, FONDO DE CAPITAL RIESGO DE RÉGIMEN SIMPLIFICADO	29,52	19,68	0,00	19,68
	OTROS	70,48	0,00	0,00	0,00
		-----	-----	-----	-----
		100,00	19,68	0,00	19,68
HIDESAT SERVICIOS ESTRATEGICOS, S.A.	INGENIERIA Y SERVICIOS AEROSPACIALES, S.A.	30,00	30,00	0,00	30,00
	OTROS	70,00	0,00	0,00	0,00
		-----	-----	-----	-----
		100,00	30,00	0,00	30,00
HISPASAT, S.A.	INSTITUTO NACIONAL DE TECNICA AEROSPACIAL "ESTEBAN TERRADAS"	16,42	16,42	0,00	16,42
	SOCIEDAD ESTATAL DE PARTICIPACIONES INDUSTRIALES	7,41	7,41	0,00	7,41
	CENTRO PARA EL DESARROLLO TECNOLOGICO INDUSTRIAL	1,86	1,86	0,00	1,86
	OTROS	74,31	0,00	0,00	0,00
		-----	-----	-----	-----
		100,00	25,69	0,00	25,69
HIT RAIL BV	ADMINISTRADOR DE INFRAESTRUCTURAS FERROVIARIAS	8,00	8,00	0,00	8,00

Empresa	Matriz	% Nominal	% Efectivo Público		
			% Estatal	% Territorial	% Total
	OTROS	92,00	0,00	0,00	0,00
		-----	-----	-----	-----
		100,00	8,00	0,00	8,00
HORMIGONES LA ESTRELLA DE OLLONIEGO, S.A.	SADIM INVERSIONES, S.A.	35,00	35,00	0,00	35,00
	OTROS	65,00	0,00	0,00	0,00
		-----	-----	-----	-----
		100,00	35,00	0,00	35,00
HOSTERIAS RURALES DEL OESTE, S.L.	SOCIEDAD PARA EL DESARROLLO INDUSTRIAL DE EXTREMADURA, S.A.	7,71	4,80	1,46	6,26
	OTROS	92,29	0,00	0,00	0,00
		-----	-----	-----	-----
		100,00	4,80	1,46	6,26
HOTEL CORTIJO SANTA CRUZ	SOCIEDAD PARA EL DESARROLLO INDUSTRIAL DE EXTREMADURA, S.A.	12,57	7,83	2,38	10,21
	OTROS	87,43	0,00	0,00	0,00
		-----	-----	-----	-----
		100,00	7,83	2,38	10,21
HOTEL DON CARLOS, S.L.	SOCIEDAD PARA EL DESARROLLO INDUSTRIAL DE EXTREMADURA, S.A.	23,68	14,75	4,49	19,24
	OTROS	76,32	0,00	0,00	0,00
		-----	-----	-----	-----
		100,00	14,75	4,49	19,24
HOTEL RURAL LEO	SOCIEDAD PARA EL DESARROLLO INDUSTRIAL DE EXTREMADURA, S.A.	28,41	17,70	5,39	23,09
	OTROS	71,59	0,00	0,00	0,00
		-----	-----	-----	-----
		100,00	17,70	5,39	23,09
I+D UNIFONDO FCR	FESPYME, FONDO DE CAPITAL RIESGO (antes FONDICO, FCR)	13,51	13,51	0,00	13,51
	EMPRESA NACIONAL DE INNOVACION, S.A.	5,40	5,40	0,00	5,40
	OTROS	81,09	0,00	0,00	0,00
		-----	-----	-----	-----
		100,00	18,91	0,00	18,91
IBERDROLA (*)	COMPAÑIA ESPAÑOLA DE SEGUROS DE CRÉDITO A LA EXPORTACION, S.A., COMPAÑIA DE SEGU	0,04	0,02	0,00	0,02
	FUNDACIÓN LÁZARO GALDIANO	0,00	0,00	0,00	0,00

Empresa	Matriz	% Nominal	% Efectivo Público		
			% Estatal	% Territorial	% Total
IBERDROLA ENERGÍA SOLAR DE PUERTOLLANO, S.A.	OTROS	99,96	0,00	0,00	0,00
		-----	-----	-----	-----
		100,00	0,02	0,00	0,02
IBERDROLA ENERGIAS MARINAS DE CANTABRIA, S.A,	INSTITUTO PARA LA DIVERSIFICACION Y AHORRO DE LA ENERGIA	10,00	10,00	0,00	10,00
	OTROS	90,00	0,00	0,00	0,00
		-----	-----	-----	-----
		100,00	10,00	0,00	10,00
IBERICO COMARCA LOS BALDIOS, S.L.	INSTITUTO PARA LA DIVERSIFICACION Y AHORRO DE LA ENERGIA	10,00	10,00	0,00	10,00
	OTROS	90,00	0,00	0,00	0,00
		-----	-----	-----	-----
		100,00	10,00	0,00	10,00
IDEN BIOTECHNOLOGY, S.L.	SOCIEDAD PARA EL DESARROLLO INDUSTRIAL DE EXTREMADURA, S.A.	41,49	25,84	7,87	33,71
	OTROS	58,51	0,00	0,00	0,00
		-----	-----	-----	-----
		100,00	25,84	7,87	33,71
IGN FRANCE INTERNATIONAL	AGENCIA ESTATAL CONSEJO SUPERIOR DE INVESTIGACIONES CIENTÍFICAS	10,00	10,00	0,00	10,00
	OTROS	90,00	0,00	0,00	0,00
		-----	-----	-----	-----
		100,00	10,00	0,00	10,00
INDELOR LENS (THAILAND) CO., LTD.	CENTRO NACIONAL DE INFORMACION GEOGRÁFICA	8,00	8,00	0,00	8,00
	OTROS	92,00	0,00	0,00	0,00
		-----	-----	-----	-----
		100,00	8,00	0,00	8,00
INDEXTRA, S.L.	COMPAÑIA ESPAÑOLA DE FINANCIACION DEL DESARROLLO COFIDES, S.A.	21,60	13,19	0,00	13,19
	OTROS	78,40	0,00	0,00	0,00
		-----	-----	-----	-----
		100,00	13,19	0,00	13,19
INDEXTRA, S.L.	SOCIEDAD PARA EL DESARROLLO INDUSTRIAL DE EXTREMADURA, S.A.	18,15	11,31	3,44	14,75
	OTROS	81,85	0,00	0,00	0,00
		-----	-----	-----	-----

Empresa	Matriz	% Nominal	% Efectivo Público		
			% Estatal	% Territorial	% Total
INDRA (*)		100,00	11,31	3,44	14,75
	CONSORCIO DE COMPENSACION DE SEGUROS	0,08	0,08	0,00	0,08
	COMPañIA ESPAñOLA DE SEGUROS DE CRÉDITO A LA EXPORTACION, S.A., COMPañIA DE SEGU	0,01	0,01	0,00	0,01
	OTROS	99,91	0,00	0,00	0,00
		-----	-----	-----	-----
		100,00	0,09	0,00	0,09
INDUSTRIAS BLANSOL, S.A.		100,00	0,09	0,00	0,09
	SEPI DESARROLLO EMPRESARIAL, S.A.	16,21	16,21	0,00	16,21
	SOCIEDAD PARA EL DESARROLLO REGIONAL DE CANTABRIA, S.A.	5,00	0,00	2,55	2,55
	OTROS	78,79	0,00	0,00	0,00
		-----	-----	-----	-----
		100,00	16,21	2,55	18,76
INDUSTRIAS HIDRÁULICAS PARDO, S.A.		100,00	16,21	2,55	18,76
	FESPYME, FONDO DE CAPITAL RIESGO DE RÉGIMEN SIMPLIFICADO	13,70	13,70	0,00	13,70
	OTROS	86,30	0,00	0,00	0,00
			-----	-----	-----
		100,00	13,70	0,00	13,70
INDUSTRIAS MURTRA, S.A.		100,00	13,70	0,00	13,70
	FESPYME, FONDO DE CAPITAL RIESGO (antes FONDICO, FCR)	20,00	20,00	0,00	20,00
	OTROS	80,00	0,00	0,00	0,00
			-----	-----	-----
		100,00	20,00	0,00	20,00
INFOPORT VALENCIA, S.A.		100,00	20,00	0,00	20,00
	AUTORIDAD PORTUARIA DE VALENCIA	26,67	26,67	0,00	26,67
	PORTEL SERVICIOS TELEMATICOS, S.A.	20,00	10,20	0,00	10,20
	OTROS	53,33	0,00	0,00	0,00
		-----	-----	-----	-----
		100,00	36,87	0,00	36,87
INFUN,S.A.		100,00	36,87	0,00	36,87
	FESPYME, FONDO DE CAPITAL RIESGO (antes FONDICO, FCR)	10,00	10,00	0,00	10,00
	SEPI DESARROLLO EMPRESARIAL, S.A.	9,26	9,26	0,00	9,26
	OTROS	80,74	0,00	0,00	0,00
		-----	-----	-----	-----
		100,00	19,26	0,00	19,26
ING GROEP	CONSORCIO DE COMPENSACION DE SEGUROS	0,03	0,03	0,00	0,03

Empresa	Matriz	% Nominal	% Efectivo Público		
			% Estatal	% Territorial	% Total
INICIATIVAS EMERITENSES, S.A.	OTROS	99,97	0,00	0,00	0,00
		-----	-----	-----	-----
		100,00	0,03	0,00	0,03
	SOCIEDAD PARA EL DESARROLLO INDUSTRIAL DE EXTREMADURA, S.A.	3,04	1,89	0,58	2,47
INMIZE CAPITAL, .S.L.	OTROS	96,96	0,00	0,00	0,00
		-----	-----	-----	-----
		100,00	1,89	0,58	2,47
	NAVANTIA, S.A.	20,00	20,00	0,00	20,00
INMO ALEMANIA	OTROS	80,00	0,00	0,00	0,00
		-----	-----	-----	-----
		100,00	20,00	0,00	20,00
	CONSORCIO DE COMPENSACION DE SEGUROS	20,00	20,00	0,00	20,00
INMOBILIARIA PARIS, S.A.	OTROS	80,00	0,00	0,00	0,00
		-----	-----	-----	-----
		100,00	20,00	0,00	20,00
	COMERCIAL DEL FERROCARRIL, S.A.	30,06	30,06	0,00	30,06
INRAESA	OTROS	69,94	0,00	0,00	0,00
		-----	-----	-----	-----
		100,00	30,06	0,00	30,06
	INSTITUTO PARA LA DIVERSIFICACION Y AHORRO DE LA ENERGIA	33,33	33,33	0,00	33,33
INTERACT CLIMATE CHANGE FACILITY, S.A.	OTROS	66,67	0,00	0,00	0,00
		-----	-----	-----	-----
		100,00	33,33	0,00	33,33
	COMPAÑIA ESPAÑOLA DE FINANCIACION DEL DESARROLLO COFIDES, S.A.	13,00	7,94	0,00	7,94
INTERCONTAINER IBERICA COMPAÑIA LOGISTICA INTERMODAL, S.A.	OTROS	87,00	0,00	0,00	0,00
		-----	-----	-----	-----
		100,00	7,94	0,00	7,94
	RENFE-OPERADORA	46,00	46,00	0,00	46,00
	OTROS	54,00	0,00	0,00	0,00
		-----	-----	-----	-----

Empresa	Matriz	% Nominal	% Efectivo Público		
			% Estatal	% Territorial	% Total
INTERNACIONAL POST CORPORATION UA		100,00	46,00	0,00	46,00
	SOCIEDAD ESTATAL CORREOS Y TELEGRAFOS, S.A.	6,21	6,21	0,00	6,21
	OTROS	93,79	0,00	0,00	0,00
		-----	-----	-----	-----
INTERNATIONAL AIRLINES GROUP		100,00	6,21	0,00	6,21
	SOCIEDAD ESTATAL DE PARTICIPACIONES INDUSTRIALES	2,71	2,71	0,00	2,71
	OTROS	97,29	0,00	0,00	0,00
		-----	-----	-----	-----
INTESA SAN PAOLO		100,00	2,71	0,00	2,71
	CONSORCIO DE COMPENSACION DE SEGUROS	0,02	0,02	0,00	0,02
	OTROS	99,98	0,00	0,00	0,00
		-----	-----	-----	-----
INVEREADY SEED CAPITAL, S.C.R. DE RÉGIMEN COMÚN, S.A.		100,00	0,02	0,00	0,02
	EMPRESA NACIONAL DE INNOVACION, S.A.	9,96	9,96	0,00	9,96
	AGENCIA DE APOYO A LA EMPRESA CATALANA	19,34	0,00	19,34	19,34
	SOCIEDAD DE DESARROLLO DE NAVARRA, S.A.	6,45	0,00	0,00	0,00
	OTROS	64,25	0,00	0,00	0,00
		-----	-----	-----	-----
INVERSEGUROS		100,00	9,96	19,34	29,30
	CONSORCIO DE COMPENSACION DE SEGUROS	9,09	9,09	0,00	9,09
	OTROS	90,91	0,00	0,00	0,00
		-----	-----	-----	-----
INVERSIONES CUYAMEL, S.L.		100,00	9,09	0,00	9,09
	VIGO ACTIVO SOCIEDAD DE CAPITAL RIESGO DE RÉGIMEN SIMPLIFICADO, S.A.	36,22	29,54	0,00	29,54
	OTROS	63,78	0,00	0,00	0,00
		-----	-----	-----	-----
INVESTIGACIÓN Y DESARROLLO BARROS ROJOS, S.L.		100,00	29,54	0,00	29,54
	SEPI DESARROLLO EMPRESARIAL, S.A.	32,10	32,10	0,00	32,10
	OTROS	67,90	0,00	0,00	0,00
		-----	-----	-----	-----

Empresa	Matriz	% Nominal	% Efectivo Público		
			% Estatal	% Territorial	% Total
INVESTIGACIONES Y RECURSOS SOLARES AVANZADOS, S.L.		100,00	32,10	0,00	32,10
	CENTRO DE INVESTIGACIONES ENERGETICAS, MEDIOAMBIENTALES Y TECNOLOGICAS	20,00	20,00	0,00	20,00
	OTROS	80,00	0,00	0,00	0,00
		-----	-----	-----	-----
IRVIA, MANTENIMIENTO FERROVIARIO, S.A.		100,00	20,00	0,00	20,00
	RENFE-OPERADORA	49,00	49,00	0,00	49,00
	OTROS	51,00	0,00	0,00	0,00
		-----	-----	-----	-----
J. VILASECA, S.A.		100,00	49,00	0,00	49,00
	FABRICA NACIONAL DE MONEDA Y TIMBRE-REAL CASA DE LA MONEDA	12,80	12,80	0,00	12,80
	OTROS	87,20	0,00	0,00	0,00
		-----	-----	-----	-----
JUAN DEL POZO SANCHEZ		100,00	12,80	0,00	12,80
	SOCIEDAD PARA EL DESARROLLO INDUSTRIAL DE EXTREMADURA, S.A.	45,00	28,03	8,53	36,56
	OTROS	55,00	0,00	0,00	0,00
		-----	-----	-----	-----
JUNTA DE COMPENSACION DEL SECTOR SUD-14 ÁREA DE VALCORBA		100,00	28,03	8,53	36,56
	S. E. P. E.S. ENTIDAD PUBLICA EMPRESARIAL DE SUELO	41,66	41,66	0,00	41,66
	OTROS	58,34	0,00	0,00	0,00
		-----	-----	-----	-----
JUNTA MIXTA DE COMPENSACIÓN VA-2G2 JEREZ DE LA FRONTERA		100,00	41,66	0,00	41,66
	S. E. P. E.S. ENTIDAD PUBLICA EMPRESARIAL DE SUELO	39,18	39,18	0,00	39,18
	OTROS	60,82	0,00	0,00	0,00
		-----	-----	-----	-----
KIWI ATLÁNTICO FINCAS SL		100,00	39,18	0,00	39,18
	VIGO ACTIVO SOCIEDAD DE CAPITAL RIESGO DE RÉGIMEN SIMPLIFICADO, S.A.	40,52	33,05	0,00	33,05
	OTROS	59,48	0,00	0,00	0,00
		-----	-----	-----	-----
KPN		100,00	33,05	0,00	33,05
	CONSORCIO DE COMPENSACION DE SEGUROS	0,21	0,21	0,00	0,21

Empresa	Matriz	% Nominal	% Efectivo Público		
			% Estatal	% Territorial	% Total
	OTROS	99,79	0,00	0,00	0,00
		-----	-----	-----	-----
		100,00	0,21	0,00	0,21
LA PEREDA CO2, A.I.E.	HULLERAS DEL NORTE S.A.	33,33	33,33	0,00	33,33
	OTROS	66,67	0,00	0,00	0,00
		-----	-----	-----	-----
		100,00	33,33	0,00	33,33
LABORATORIOS DIASA	SADIM INVERSIONES, S.A.	40,00	40,00	0,00	40,00
	OTROS	60,00	0,00	0,00	0,00
		-----	-----	-----	-----
		100,00	40,00	0,00	40,00
LADDES WORKS, S.L.	BANESTO ENISA SEPI DESARROLLO, FONDO DE CAPITAL RIESGO DE RÉGIMEN SIMPLIFICADO	20,00	13,33	0,00	13,33
	OTROS	80,00	0,00	0,00	0,00
		-----	-----	-----	-----
		100,00	13,33	0,00	13,33
LAMINADOS DE ALLER, S.A.	SADIM INVERSIONES, S.A.	29,40	29,40	0,00	29,40
	OTROS	70,60	0,00	0,00	0,00
		-----	-----	-----	-----
		100,00	29,40	0,00	29,40
LEHOIKO BIHOTZ, S.L.	SEPI DESARROLLO EMPRESARIAL, S.A.	45,95	45,95	0,00	45,95
	OTROS	54,05	0,00	0,00	0,00
		-----	-----	-----	-----
		100,00	45,95	0,00	45,95
LLEIDANETWORKS SERVEIS TELEMATICS, S.L.	BANESTO ENISA SEPI DESARROLLO, FONDO DE CAPITAL RIESGO DE RÉGIMEN SIMPLIFICADO	30,02	20,01	0,00	20,01
	OTROS	69,98	0,00	0,00	0,00
		-----	-----	-----	-----
		100,00	20,01	0,00	20,01
LOGYTRANS CETILE S.A.	AUTORIDAD PORTUARIA DE GIJON	6,00	6,00	0,00	6,00
	OTROS	94,00	0,00	0,00	0,00
		-----	-----	-----	-----

Empresa	Matriz	% Nominal	% Efectivo Público		
			% Estatal	% Territorial	% Total
LOMATUM TRADING S.L.		100,00	6,00	0,00	6,00
	FONDO DE APOYO PARA LA DIVERSIFICACIÓN DEL SECTOR PESQUERO Y ACUÍCOLA	25,00	25,00	0,00	25,00
	OTROS	75,00	0,00	0,00	0,00
		-----	-----	-----	-----
LOS JARDINES DE LAS BOVEDAS		100,00	25,00	0,00	25,00
	SOCIEDAD PARA EL DESARROLLO INDUSTRIAL DE EXTREMADURA, S.A.	25,00	15,57	4,74	20,31
	OTROS	75,00	0,00	0,00	0,00
		-----	-----	-----	-----
LUSO HISPANA DE ACUICULTURA, S.L.		100,00	15,57	4,74	20,31
	FONDO DE APOYO PARA LA DIVERSIFICACIÓN DEL SECTOR PESQUERO Y ACUÍCOLA	5,31	5,31	0,00	5,31
	OTROS	94,69	0,00	0,00	0,00
		-----	-----	-----	-----
LUZARO ESTABLECIMIENTO FINANCIERO DE CRÉDITO, S.A.		100,00	5,31	0,00	5,31
	EMPRESA NACIONAL DE INNOVACION, S.A.	4,71	4,71	0,00	4,71
	COMUNIDAD AUTÓNOMA DE EUSKADI	17,65	0,00	17,65	17,65
	OTROS	77,64	0,00	0,00	0,00
		-----	-----	-----	-----
M LAGO, S.A.		100,00	4,71	17,65	22,36
	VIGO ACTIVO SOCIEDAD DE CAPITAL RIESGO DE RÉGIMEN SIMPLIFICADO, S.A.	41,67	33,99	0,00	33,99
	OTROS	58,33	0,00	0,00	0,00
		-----	-----	-----	-----
MAFREXSA, EL IBERICO DE CONFIANZA, S.L.		100,00	33,99	0,00	33,99
	SOCIEDAD PARA EL DESARROLLO INDUSTRIAL DE EXTREMADURA, S.A.	0,12	0,07	0,02	0,09
	OTROS	99,88	0,00	0,00	0,00
		-----	-----	-----	-----
MAPALIA, PROMOCIONES HOTELERAS, S.A.		100,00	0,07	0,02	0,09
	SOCIEDAD PARA EL DESARROLLO INDUSTRIAL DE EXTREMADURA, S.A.	25,49	15,88	4,83	20,71
	OTROS	74,51	0,00	0,00	0,00
		-----	-----	-----	-----
		100,00	15,88	4,83	20,71

Empresa	Matriz	% Nominal	% Efectivo Público		
			% Estatal	% Territorial	% Total
MARINA BARCELONA 92, S.A.	AUTORIDAD PORTUARIA DE BARCELONA	8,07	8,07	0,00	8,07
	OTROS	91,93	0,00	0,00	0,00
		-----	-----	-----	-----
		100,00	8,07	0,00	8,07
MARINA SECA Y VARADERO DE CEUTA, S.A.	SEPI DESARROLLO EMPRESARIAL, S.A.	30,00	30,00	0,00	30,00
	SOCIEDAD PARA EL FOMENTO Y PROMOCION SOCIOECONOMICA DE CEUTA, S.A.	5,00	0,00	5,00	5,00
	OTROS	65,00	0,00	0,00	0,00
		-----	-----	-----	-----
		100,00	30,00	5,00	35,00
MARSAN TRANSFORMACIONES SUPERFICIALES, S.L.	VIGO ACTIVO SOCIEDAD DE CAPITAL RIESGO DE RÉGIMEN SIMPLIFICADO, S.A.	20,00	16,31	0,00	16,31
	OTROS	80,00	0,00	0,00	0,00
		-----	-----	-----	-----
		100,00	16,31	0,00	16,31
MATARO ENERGIA SOSTENIBLE, S.A.	INSTITUTO PARA LA DIVERSIFICACION Y AHORRO DE LA ENERGIA	10,00	10,00	0,00	10,00
	EFICIENCIA ENERGETICA, S.A.	25,00	0,00	25,00	25,00
	OTROS	65,00	0,00	0,00	0,00
		-----	-----	-----	-----
		100,00	10,00	25,00	35,00
MCC PROMOCION EMPRESARIAL SPE, S.A.	EMPRESA NACIONAL DE INNOVACION, S.A.	1,00	1,00	0,00	1,00
	SOCIEDAD DE CAPITAL DESARROLLO DE EUSKADI, S.A. (1) .	22,73	0,00	22,73	22,73
	OTROS	76,27	0,00	0,00	0,00
		-----	-----	-----	-----
		100,00	1,00	22,73	23,73
MIDNIGHTSUN, S.L.	VIGO ACTIVO SOCIEDAD DE CAPITAL RIESGO DE RÉGIMEN SIMPLIFICADO, S.A.	30,91	25,21	0,00	25,21
	OTROS	69,09	0,00	0,00	0,00
		-----	-----	-----	-----
		100,00	25,21	0,00	25,21
MINICENTRALES DEL TAJO, S.A.	INSTITUTO PARA LA DIVERSIFICACION Y AHORRO DE LA ENERGIA	20,00	20,00	0,00	20,00
	OTROS	80,00	0,00	0,00	0,00
		-----	-----	-----	-----

Empresa	Matriz	% Nominal	% Efectivo Público		
			% Estatal	% Territorial	% Total
MOA TÉCNICA, S.L.	SEPI DESARROLLO EMPRESARIAL, S.A.	100,00	20,00	0,00	20,00
		27,72	27,72	0,00	27,72
	OTROS	72,28	0,00	0,00	0,00
		-----	-----	-----	-----
		100,00	27,72	0,00	27,72
MONTE KALAMUA, S.L.	SEPI DESARROLLO EMPRESARIAL, S.A.	44,18	44,18	0,00	44,18
		55,82	0,00	0,00	0,00
	OTROS				
		-----	-----	-----	-----
		100,00	44,18	0,00	44,18
MOSAICO DESARROLLOS INMOBILIARIOS, S.A.	ADMINISTRADOR DE INFRAESTRUCTURAS FERROVIARIAS	40,00	40,00	0,00	40,00
		60,00	0,00	0,00	0,00
	OTROS				
		-----	-----	-----	-----
		100,00	40,00	0,00	40,00
MULTINACIONAL ASEGURADORA, S.A. DE SEGUROS Y REASEGUROS	AGENCIA ESTATAL CONSEJO SUPERIOR DE INVESTIGACIONES CIENTÍFICAS	0,00	0,00	0,00	0,00
		100,00	0,00	0,00	0,00
	OTROS				
		-----	-----	-----	-----
		100,00	0,00	0,00	0,00
MUPRESPA	IZAR CONSTRUCCIONES NAVALES, S.A. (EN LIQUIDACIÓN)	0,00	0,00	0,00	0,00
		0,00	0,00	0,00	0,00
	HULLERAS DEL NORTE S.A.				
		-----	-----	-----	-----
		100,00	0,00	0,00	0,00
NAUTA TECH INVEST III, SCR DE RÉGIMEN SIMPLIFICADO, S.A.	FESPYME, FONDO DE CAPITAL RIESGO (antes FONDICO, FCR)	4,54	4,54	0,00	4,54
		95,46	0,00	0,00	0,00
	OTROS				
		-----	-----	-----	-----
		100,00	4,54	0,00	4,54
NAUTIC TARRAGONA, S.A.	AUTORIDAD PORTUARIA DE TARRAGONA	35,00	35,00	0,00	35,00
		65,00	0,00	0,00	0,00
	OTROS				
		-----	-----	-----	-----
		100,00	35,00	0,00	35,00

Empresa	Matriz	% Nominal	% Efectivo Público		
			% Estatal	% Territorial	% Total
NEOTEC CAPITAL RIESGO SOCIEDAD DE FONDOS, S.A.	CENTRO PARA EL DESARROLLO TECNOLÓGICO INDUSTRIAL	47,58	47,58	0,00	47,58
	EMPRESA NACIONAL DE INNOVACION, S.A.	1,58	1,58	0,00	1,58
	FESPYME, FONDO DE CAPITAL RIESGO (antes FONDICO, FCR)	0,09	0,09	0,00	0,09
	OTROS	50,75	0,00	0,00	0,00
			-----	-----	-----
		100,00	49,25	0,00	49,25
NERTUS MANTENIMIENTO FERROVIARIO, S.A.	RENFE-OPERADORA	49,00	49,00	0,00	49,00
	OTROS	51,00	0,00	0,00	0,00
			-----	-----	-----
		100,00	49,00	0,00	49,00
NETEX KNOWLEDGE FACTORY, S.L.	VIGO ACTIVO SOCIEDAD DE CAPITAL RIESGO DE RÉGIMEN SIMPLIFICADO, S.A.	25,00	20,39	0,00	20,39
	OTROS	75,00	0,00	0,00	0,00
			-----	-----	-----
		100,00	20,39	0,00	20,39
NEWCOMAR, S.L.	SOCIEDAD ESTATAL DE PARTICIPACIONES INDUSTRIALES	20,00	20,00	0,00	20,00
	OTROS	80,00	0,00	0,00	0,00
			-----	-----	-----
		100,00	20,00	0,00	20,00
NORMALUMINIUM, S.A.	SEPI DESARROLLO EMPRESARIAL, S.A.	24,50	24,50	0,00	24,50
	OTROS	75,50	0,00	0,00	0,00
			-----	-----	-----
		100,00	24,50	0,00	24,50
NOSCIRA, S.A.	FESPYME, FONDO DE CAPITAL RIESGO (antes FONDICO, FCR)	2,54	2,54	0,00	2,54
	OTROS	97,46	0,00	0,00	0,00
			-----	-----	-----
		100,00	2,54	0,00	2,54
NOVA ICARIA, S.A. EN LIQUIDACION	BARCELONA HOLDING OLIMPICO, S.A.	42,05	21,45	20,60	42,05
	OTROS	57,95	0,00	0,00	0,00
			-----	-----	-----
		100,00	21,45	20,60	42,05

Empresa	Matriz	% Nominal	% Efectivo Público		
			% Estatal	% Territorial	% Total
NUEVAS ESTACIONES DE FERROCARRIL, S.A.	ADMINISTRADOR DE INFRAESTRUCTURAS FERROVIARIAS	40,00	40,00	0,00	40,00
	OTROS	60,00	0,00	0,00	0,00
		-----	-----	-----	-----
		100,00	40,00	0,00	40,00
NUEVOS ESPACIOS COMERCIALES, S.A.	ADMINISTRADOR DE INFRAESTRUCTURAS FERROVIARIAS	40,00	40,00	0,00	40,00
	OTROS	60,00	0,00	0,00	0,00
		-----	-----	-----	-----
		100,00	40,00	0,00	40,00
OBRASCON HUARTE LAIN	CONSORCIO DE COMPENSACION DE SEGUROS	0,06	0,06	0,00	0,06
	OTROS	99,94	0,00	0,00	0,00
		-----	-----	-----	-----
		100,00	0,06	0,00	0,06
OCV, S.L.	VIGO ACTIVO SOCIEDAD DE CAPITAL RIESGO DE RÉGIMEN SIMPLIFICADO, S.A.	20,80	16,97	0,00	16,97
	OTROS	79,20	0,00	0,00	0,00
		-----	-----	-----	-----
		100,00	16,97	0,00	16,97
OPERADOR LOGISTICO INTEGRAL DE GRANELES,SA (*)	EUROPEAN BULK HANDLING INSTALLATION, S.A.	26,00	18,37	0,00	18,37
	OTROS	74,00	0,00	0,00	0,00
		-----	-----	-----	-----
		100,00	18,37	0,00	18,37
OVO FOODS	SADIM INVERSIONES, S.A.	18,20	18,20	0,00	18,20
	OTROS	81,80	0,00	0,00	0,00
		-----	-----	-----	-----
		100,00	18,20	0,00	18,20
PALACIO DE LOS BARRANTES -CERVANTES	SOCIEDAD PARA EL DESARROLLO INDUSTRIAL DE EXTREMADURA, S.A.	7,64	4,76	1,45	6,21
	OTROS	92,36	0,00	0,00	0,00
		-----	-----	-----	-----
		100,00	4,76	1,45	6,21
PANTANO RUIDECAÑAS	ADMINISTRADOR DE INFRAESTRUCTURAS FERROVIARIAS	5,00	5,00	0,00	5,00
	OTROS	95,00	0,00	0,00	0,00
		-----	-----	-----	-----

Empresa	Matriz	% Nominal	% Efectivo Público		
			% Estatal	% Territorial	% Total
PARQUE EÓLICO ALTO DEL VOLTOYA, S.A.		-----	-----	-----	-----
	INSTITUTO PARA LA DIVERSIFICACION Y AHORRO DE LA ENERGIA	100,00	5,00	0,00	5,00
	OTROS	7,50	7,50	0,00	7,50
PARQUE EÓLICO ASCOY S.A.		-----	-----	-----	-----
	INSTITUTO PARA LA DIVERSIFICACION Y AHORRO DE LA ENERGIA	92,50	0,00	0,00	0,00
	OTROS	100,00	7,50	0,00	7,50
PARQUE EÓLICO DE MALPICA, S.A.		-----	-----	-----	-----
	INSTITUTO PARA LA DIVERSIFICACION Y AHORRO DE LA ENERGIA	18,50	18,50	0,00	18,50
	OTROS	81,50	0,00	0,00	0,00
PARQUE TECNOLÓGICO DEL VALLE, S.A.		-----	-----	-----	-----
	INSTITUTO PARA LA DIVERSIFICACION Y AHORRO DE LA ENERGIA	100,00	18,50	0,00	18,50
	OTROS	27,19	27,19	0,00	27,19
PEREDA POWER, S. L.		-----	-----	-----	-----
	HULLERAS DEL NORTE S.A.	72,81	0,00	0,00	0,00
	OTROS	100,00	27,19	0,00	27,19
PESCADOS P.C.S., S.L.		-----	-----	-----	-----
	AGENCIA ESTATAL CONSEJO SUPERIOR DE INVESTIGACIONES CIENTÍFICAS	0,08	0,08	0,00	0,08
	OTROS	99,92	0,00	0,00	0,00
PINTURAS TECNICAS EUROPEAS, S.A.		-----	-----	-----	-----
	FESPYME, FONDO DE CAPITAL RIESGO DE RÉGIMEN SIMPLIFICADO	100,00	0,08	0,00	0,08
	FONDO ENISA, FESPYME, SEPIDES PARA LA EXPANSION DE LA PYME, FCR, DE REGIMEN SIMP	30,00	30,00	0,00	30,00
PINTURAS TECNICAS EUROPEAS, S.A.		-----	-----	-----	-----
	FESPYME, FONDO DE CAPITAL RIESGO DE RÉGIMEN SIMPLIFICADO	70,00	0,00	0,00	0,00
	OTROS	100,00	30,00	0,00	30,00
PINTURAS TECNICAS EUROPEAS, S.A.		-----	-----	-----	-----
	FONDO ENISA, FESPYME, SEPIDES PARA LA EXPANSION DE LA PYME, FCR, DE REGIMEN SIMP	7,82	7,82	0,00	7,82
	OTROS	3,91	3,91	0,00	3,91
PINTURAS TECNICAS EUROPEAS, S.A.		-----	-----	-----	-----
	SOCIEDAD PARA EL DESARROLLO INDUSTRIAL DE EXTREMADURA, S.A.	88,27	0,00	0,00	0,00
	OTROS	100,00	11,73	0,00	11,73
PINTURAS TECNICAS EUROPEAS, S.A.		-----	-----	-----	-----
	SOCIEDAD PARA EL DESARROLLO INDUSTRIAL DE EXTREMADURA, S.A.	26,53	16,53	5,03	21,56
	OTROS	73,47	0,00	0,00	0,00
		-----	-----	-----	-----

Empresa	Matriz	% Nominal	% Efectivo Público		
			% Estatal	% Territorial	% Total
POLAREX, S.L.		100,00	16,53	5,03	21,56
	SOCIEDAD PARA EL DESARROLLO INDUSTRIAL DE EXTREMADURA, S.A.	11,20	6,98	2,12	9,10
	OTROS	88,80	0,00	0,00	0,00
		-----	-----	-----	-----
		100,00	6,98	2,12	9,10
PORTAL UNIVERSIA, S.A.	UNIVERSIDAD INTERNACIONAL MENÉNDEZ PELAYO	0,00	0,00	0,00	0,00
	UNIVERSIDAD NACIONAL DE EDUCACIÓN A DISTANCIA	0,00	0,00	0,00	0,00
	OTROS	100,00	0,00	0,00	0,00
		-----	-----	-----	-----
		100,00	0,00	0,00	0,00
PORTIC BARCELONA, S.A.	AUTORIDAD PORTUARIA DE BARCELONA	25,18	25,18	0,00	25,18
	OTROS	74,82	0,00	0,00	0,00
		-----	-----	-----	-----
		100,00	25,18	0,00	25,18
PORTUGAL TELECOM	CONSORCIO DE COMPENSACION DE SEGUROS	0,06	0,06	0,00	0,06
	OTROS	99,94	0,00	0,00	0,00
		-----	-----	-----	-----
		100,00	0,06	0,00	0,06
POWERASTER SOLAR 2009, S.L.	DESARROLLOS EMPRESARIALES DE LA ZONA FRANCA DE CÁDIZ, S.A.	50,00	50,00	0,00	50,00
	OTROS	50,00	0,00	0,00	0,00
		-----	-----	-----	-----
		100,00	50,00	0,00	50,00
PRINCIPE PIO GESTION, S.A.	ADMINISTRADOR DE INFRAESTRUCTURAS FERROVIARIAS	5,00	5,00	0,00	5,00
	OTROS	95,00	0,00	0,00	0,00
		-----	-----	-----	-----
		100,00	5,00	0,00	5,00
PRISA	CONSORCIO DE COMPENSACION DE SEGUROS	1,17	1,17	0,00	1,17
	OTROS	98,83	0,00	0,00	0,00
		-----	-----	-----	-----
		100,00	1,17	0,00	1,17

Empresa	Matriz	% Nominal	% Efectivo Público		
			% Estatal	% Territorial	% Total
PRIVILEGE ADVANCED SURFACES, S.A.	SEPI DESARROLLO EMPRESARIAL, S.A.	19,98	19,98	0,00	19,98
	SODIGA GALICIA, SOCIEDAD DE CAPITAL RIESGO, S.A.	20,00	0,00	13,84	13,84
	OTROS	60,02	0,00	0,00	0,00
		-----	-----	-----	-----
		100,00	19,98	13,84	33,82
PROA CAPITAL IBERIAN BUYOUT FUND I USA, FCR	FESPYME, FONDO DE CAPITAL RIESGO (antes FONDICO, FCR)	0,69	0,69	0,00	0,69
	OTROS	99,31	0,00	0,00	0,00
		-----	-----	-----	-----
		100,00	0,69	0,00	0,69
PROCEDIMIENTOS CERAMICOS DE FUNDICION, S.A.	SADIM INVERSIONES, S.A.	32,00	32,00	0,00	32,00
	OTROS	68,00	0,00	0,00	0,00
		-----	-----	-----	-----
		100,00	32,00	0,00	32,00
PRODUCCIONES ENERGÉTICAS ASTURIANAS, S.L.	INSTITUTO PARA LA DIVERSIFICACION Y AHORRO DE LA ENERGIA	15,00	15,00	0,00	15,00
	OTROS	85,00	0,00	0,00	0,00
		-----	-----	-----	-----
		100,00	15,00	0,00	15,00
PROMOCIONES RESIDENCIALES SOFETRAL, S.A.	ADMINISTRADOR DE INFRAESTRUCTURAS FERROVIARIAS	40,00	40,00	0,00	40,00
	OTROS	60,00	0,00	0,00	0,00
		-----	-----	-----	-----
		100,00	40,00	0,00	40,00
PROTECCIÓN ON-LINE, S.L.	AMBAR VENTURE CAPITAL, FONDO DE CAPITAL-RIESGO DE RÉGIMEN SIMPLIFICADO	0,10	0,06	0,00	0,06
	OTROS	99,90	0,00	0,00	0,00
		-----	-----	-----	-----
		100,00	0,06	0,00	0,06
PROYDESA	SOCIEDAD PARA EL DESARROLLO INDUSTRIAL DE EXTREMADURA, S.A.	2,78	1,73	0,53	2,26
	OTROS	97,22	0,00	0,00	0,00
		-----	-----	-----	-----
		100,00	1,73	0,53	2,26
PUERTO SECO AZUQUECA DE HENARES, S.A.	AUTORIDAD PORTUARIA DE BARCELONA	36,73	36,73	0,00	36,73

Empresa	Matriz	% Nominal	% Efectivo Público		
			% Estatal	% Territorial	% Total
	AUTORIDAD PORTUARIA DE BILBAO	7,00	7,00	0,00	7,00
	AUTORIDAD PORTUARIA DE SANTANDER	5,00	5,00	0,00	5,00
	OTROS	51,27	0,00	0,00	0,00
		-----	-----	-----	-----
		100,00	48,73	0,00	48,73
PUERTO SECO SANTANDER-EBRO, S.A.	AUTORIDAD PORTUARIA DE SANTANDER	12,50	12,50	0,00	12,50
	OTROS	87,50	0,00	0,00	0,00
		-----	-----	-----	-----
		100,00	12,50	0,00	12,50
PUERTOLLANO GDV, S.A.	INSTITUTO PARA LA DIVERSIFICACION Y AHORRO DE LA ENERGIA	26,00	26,00	0,00	26,00
	CENTRO DE INVESTIGACIONES ENERGETICAS, MEDIOAMBIENTALES Y TECNOLOGICAS	10,00	10,00	0,00	10,00
	OTROS	64,00	0,00	0,00	0,00
		-----	-----	-----	-----
		100,00	36,00	0,00	36,00
PYMAR FUND LP	FONDO PARA INVERSIONES EN EL EXTERIOR	28,28	28,28	0,00	28,28
	OTROS	71,72	0,00	0,00	0,00
		-----	-----	-----	-----
		100,00	28,28	0,00	28,28
RAILSIDER LOGISTICA FERROVIARIA, S.A.	RENFE-OPERADORA	49,00	49,00	0,00	49,00
	OTROS	51,00	0,00	0,00	0,00
		-----	-----	-----	-----
		100,00	49,00	0,00	49,00
RAPIVIA, S.A.	INGENIERIA Y ECONOMIA DEL TRANSPORTE, S.A.	10,00	10,00	0,00	10,00
	OTROS	90,00	0,00	0,00	0,00
		-----	-----	-----	-----
		100,00	10,00	0,00	10,00
RED ELECTRICA CORPORACION S.A	SOCIEDAD ESTATAL DE PARTICIPACIONES INDUSTRIALES	20,00	20,00	0,00	20,00
	CONSORCIO DE COMPENSACION DE SEGUROS	0,06	0,06	0,00	0,06
	COMPAÑIA ESPAÑOLA DE SEGUROS DE CRÉDITO A LA EXPORTACION, S.A., COMPAÑIA DE SEGU	0,01	0,01	0,00	0,01
	OTROS	79,93	0,00	0,00	0,00
		-----	-----	-----	-----

Empresa	Matriz	% Nominal	% Efectivo Público		
			% Estatal	% Territorial	% Total
REPSOL YPF (*)		-----	-----	-----	-----
		100,00	20,07	0,00	20,07
	CONSORCIO DE COMPENSACION DE SEGUROS	0,06	0,06	0,00	0,06
	COMPAÑIA ESPAÑOLA DE SEGUROS DE CRÉDITO A LA EXPORTACION, S.A., COMPAÑIA DE SEGU	0,01	0,01	0,00	0,01
	OTROS	99,93	0,00	0,00	0,00
		-----	-----	-----	-----
RESIDENCIAL R.B., S.L.		100,00	0,07	0,00	0,07
	SOCIEDAD PARA EL DESARROLLO INDUSTRIAL DE EXTREMADURA, S.A.	40,00	24,92	7,58	32,50
	OTROS	60,00	0,00	0,00	0,00
		-----	-----	-----	-----
RESIDENCIAL LANGA, S.A.		100,00	24,92	7,58	32,50
	ADMINISTRADOR DE INFRAESTRUCTURAS FERROVIARIAS	40,00	40,00	0,00	40,00
	OTROS	60,00	0,00	0,00	0,00
		-----	-----	-----	-----
RESTAURACIÓN AEROPUERTOS ESPAÑOLES, S.A.		100,00	40,00	0,00	40,00
	AENA AEROPUERTOS, S.A.	48,99	48,99	0,00	48,99
	OTROS	51,01	0,00	0,00	0,00
		-----	-----	-----	-----
RIO HOSTERIA DECORACIÓN		100,00	48,99	0,00	48,99
	SOCIEDAD PARA EL DESARROLLO INDUSTRIAL DE EXTREMADURA, S.A.	8,92	5,56	1,69	7,25
	OTROS	91,08	0,00	0,00	0,00
		-----	-----	-----	-----
RIO SUBER, S.L.		100,00	5,56	1,69	7,25
	SOCIEDAD PARA EL DESARROLLO INDUSTRIAL DE EXTREMADURA, S.A.	5,01	3,12	0,95	4,07
	OTROS	94,99	0,00	0,00	0,00
		-----	-----	-----	-----
ROYAL DUTCH PETROL		100,00	3,12	0,95	4,07
	CONSORCIO DE COMPENSACION DE SEGUROS	0,01	0,01	0,00	0,01
	OTROS	99,99	0,00	0,00	0,00
		-----	-----	-----	-----

Empresa	Matriz	% Nominal	% Efectivo Público		
			% Estatal	% Territorial	% Total
RWE		100,00	0,01	0,00	0,01
	CONSORCIO DE COMPENSACION DE SEGUROS	0,01	0,01	0,00	0,01
	COMPAÑIA ESPAÑOLA DE SEGUROS DE CRÉDITO A LA EXPORTACION, S.A., COMPAÑIA DE SEGU	0,00	0,00	0,00	0,00
	OTROS	99,99	0,00	0,00	0,00
		-----	-----	-----	-----
		100,00	0,01	0,00	0,01
S.A.E.M.L. P.S.C.C.T.	AUTORIDAD PORTUARIA DE BARCELONA	5,00	5,00	0,00	5,00
	OTROS	95,00	0,00	0,00	0,00
		-----	-----	-----	-----
		100,00	5,00	0,00	5,00
SABIRMEDICAL, S.A.	FESPYME, FONDO DE CAPITAL RIESGO (antes FONDICO, FCR)	13,04	13,04	0,00	13,04
	OTROS	86,96	0,00	0,00	0,00
		-----	-----	-----	-----
		100,00	13,04	0,00	13,04
SAINT GOBAIN	CONSORCIO DE COMPENSACION DE SEGUROS	0,01	0,01	0,00	0,01
	OTROS	99,99	0,00	0,00	0,00
		-----	-----	-----	-----
		100,00	0,01	0,00	0,01
SALVAMENTO MINAS	HULLERAS DEL NORTE S.A.	5,80	5,80	0,00	5,80
	OTROS	94,20	0,00	0,00	0,00
		-----	-----	-----	-----
		100,00	5,80	0,00	5,80
SANOFI	CONSORCIO DE COMPENSACION DE SEGUROS	0,02	0,02	0,00	0,02
	OTROS	99,98	0,00	0,00	0,00
		-----	-----	-----	-----
		100,00	0,02	0,00	0,02
SAP	CONSORCIO DE COMPENSACION DE SEGUROS	0,00	0,00	0,00	0,00
	OTROS	100,00	0,00	0,00	0,00
		-----	-----	-----	-----
		100,00	0,00	0,00	0,00

Empresa	Matriz	% Nominal	% Efectivo Público		
			% Estatal	% Territorial	% Total
SAR PATRIMONIAL IPM, S.L.	SEPI DESARROLLO EMPRESARIAL, S.A.	25,00	25,00	0,00	25,00
	OTROS	75,00	0,00	0,00	0,00
		-----	-----	-----	-----
		100,00	25,00	0,00	25,00
SAR PATRIMONIAL IPM2, S.L.	SEPI DESARROLLO EMPRESARIAL, S.A.	17,49	17,49	0,00	17,49
	OTROS	82,51	0,00	0,00	0,00
		-----	-----	-----	-----
		100,00	17,49	0,00	17,49
SCHNEIDER	CONSORCIO DE COMPENSACION DE SEGUROS	0,04	0,04	0,00	0,04
	OTROS	99,96	0,00	0,00	0,00
		-----	-----	-----	-----
		100,00	0,04	0,00	0,04
SEGUREXPO DE COLOMBIA, S.A.(*))	CONSORCIO INTERNACIONAL DE ASEGURADORAS DE CRÉDITO, S.A.	49,62	12,93	0,00	12,93
	OTROS	50,38	0,00	0,00	0,00
		-----	-----	-----	-----
		100,00	12,93	0,00	12,93
SERVEI MANCOMUNAT DE PREVENCIÓ DEL PORT DE TARRAGONA, S.A.	AUTORIDAD PORTUARIA DE TARRAGONA	34,55	34,55	0,00	34,55
	OTROS	65,45	0,00	0,00	0,00
		-----	-----	-----	-----
		100,00	34,55	0,00	34,55
SERVICES AUX LOTERIES EN EUROPE SCRL	SOCIEDAD ESTATAL LOTERÍAS Y APUESTAS DEL ESTADO, S.A.	26,57	26,57	0,00	26,57
	OTROS	73,43	0,00	0,00	0,00
		-----	-----	-----	-----
		100,00	26,57	0,00	26,57
SERVICIOS DE FACULTADES ELECTRÓNICAS S.L	INFORMA, D & B, S.A.	33,33	16,59	0,00	16,59
	OTROS	66,67	0,00	0,00	0,00
		-----	-----	-----	-----
		100,00	16,59	0,00	16,59
SERVICIOS DOCUMENTALES DE BOLIVIA, S.A.	SERVICIOS DOCUMENTALES DE ANDALUCIA, S.L.	50,00	50,00	0,00	50,00
	OTROS	50,00	0,00	0,00	0,00

Empresa	Matriz	% Nominal	% Efectivo Público		
			% Estatal	% Territorial	% Total
SERVICIOS IMPRESION DEL OESTE, S.L.		-----	-----	-----	-----
	SOCIEDAD PARA EL DESARROLLO INDUSTRIAL DE EXTREMADURA, S.A.	100,00	50,00	0,00	50,00
	OTROS	9,99	6,22	1,89	8,11
		90,01	0,00	0,00	0,00
		-----	-----	-----	-----
SERVICIOS INTEGRALES VITORIA DEPOT, S.L		100,00	6,22	1,89	8,11
	AUTORIDAD PORTUARIA DE BILBAO	42,99	42,99	0,00	42,99
	OTROS	57,01	0,00	0,00	0,00
		-----	-----	-----	-----
SEVISUR LOGÍSTICA, S.A.		100,00	42,99	0,00	42,99
	AUTORIDAD PORTUARIA DE SEVILLA	10,00	10,00	0,00	10,00
	OTROS	90,00	0,00	0,00	0,00
		-----	-----	-----	-----
SISTEMAS DE DESARROLLO SUSTENTABLE, S.A. DE C.V. SDS		100,00	10,00	0,00	10,00
	FONDO PARA INVERSIONES EN EL EXTERIOR	35,00	35,00	0,00	35,00
	OTROS	65,00	0,00	0,00	0,00
		-----	-----	-----	-----
SISTEMAS ENERGETICOS LA PLANA S.A.		100,00	35,00	0,00	35,00
	INSTITUTO PARA LA DIVERSIFICACION Y AHORRO DE LA ENERGIA	10,00	10,00	0,00	10,00
	OTROS	90,00	0,00	0,00	0,00
		-----	-----	-----	-----
SOCIEDAD AEROPORTUARIA DE LA COSTA, S.A.		100,00	10,00	0,00	10,00
	AENA DESARROLLO INTERNACIONAL, S.A.	37,89	37,89	0,00	37,89
	OTROS	62,11	0,00	0,00	0,00
		-----	-----	-----	-----
SOCIEDAD ANÓNIMA DE MANIPULACIÓN Y ALMACENAMIENTO DE HIDROCARBUROS		100,00	37,89	0,00	37,89
	ADMINISTRADOR DE INFRAESTRUCTURAS FERROVIARIAS	26,00	26,00	0,00	26,00
	OTROS	74,00	0,00	0,00	0,00
		-----	-----	-----	-----
		100,00	26,00	0,00	26,00

Empresa	Matriz	% Nominal	% Efectivo Público		
			% Estatal	% Territorial	% Total
SOCIEDAD DE ESTUDIOS DE EXPLOTACION DE MATERIAL AUXILIAR DE TRANSPORTES, S.A.	TRANSPORTES FERROVIARIOS ESPECIALES, S.A.	61,33	12,49	0,00	12,49
	RENFE-OPERADORA	36,36	36,36	0,00	36,36
	AUTOCARTERA	2,31	0,00	0,00	0,00
		-----	-----	-----	-----
		100,00	48,85	0,00	48,85
SOCIEDAD EOLICA DE ANDALUCIA, S.A.	INSTITUTO PARA LA DIVERSIFICACION Y AHORRO DE LA ENERGIA	6,67	6,67	0,00	6,67
	SOCIEDAD PARA LA PROMOCION Y RECONVERSION ECONOMICA DE ANDALUCIA S.A.	23,33	0,00	23,33	23,33
	OTROS	70,00	0,00	0,00	0,00
		-----	-----	-----	-----
		100,00	6,67	23,33	30,00
SOCIEDAD EOLICA L'ENDERROCADA, S.A.	INSTITUTO PARA LA DIVERSIFICACION Y AHORRO DE LA ENERGIA	10,00	10,00	0,00	10,00
	OTROS	90,00	0,00	0,00	0,00
		-----	-----	-----	-----
		100,00	10,00	0,00	10,00
SOCIEDAD EOLICA LOS LANCES, S.A.	INSTITUTO PARA LA DIVERSIFICACION Y AHORRO DE LA ENERGIA	20,00	20,00	0,00	20,00
	OTROS	80,00	0,00	0,00	0,00
		-----	-----	-----	-----
		100,00	20,00	0,00	20,00
SOCIEDAD GALLEGA DE CARRETILLAS, S.A.	VIGO ACTIVO SOCIEDAD DE CAPITAL RIESGO DE RÉGIMEN SIMPLIFICADO, S.A.	19,98	16,30	0,00	16,30
	OTROS	80,02	0,00	0,00	0,00
		-----	-----	-----	-----
		100,00	16,30	0,00	16,30
SOCIEDAD IBERICA DE TRANSPORTE INTERMODAL COMBIBERIA S.A.	RENFE-OPERADORA	22,50	22,50	0,00	22,50
	OTROS	77,50	0,00	0,00	0,00
		-----	-----	-----	-----
		100,00	22,50	0,00	22,50
SOCIEDAD IBERO-AMERICANA DE REPARACIONES NAVALES LIMITADA	NAVANTIA, S.A.	50,00	50,00	0,00	50,00
	OTROS	50,00	0,00	0,00	0,00
		-----	-----	-----	-----
		100,00	50,00	0,00	50,00

Empresa	Matriz	% Nominal	% Efectivo Público		
			% Estatal	% Territorial	% Total
SOCIEDAD PROMOTORA DEL PUERTO SECO DE BURGOS, S.A.	AUTORIDAD PORTUARIA DE BILBAO	10,00	10,00	0,00	10,00
	OTROS	90,00	0,00	0,00	0,00
		-----	-----	-----	-----
		100,00	10,00	0,00	10,00
SOCIEDAD SAN BARTOLOMÉ MUINO A S.A.	GERENCIA DE INFRAESTRUCTURA Y EQUIPAMIENTO DE LA SEGURIDAD DEL ESTADO	10,05	10,05	0,00	10,05
	OTROS	89,95	0,00	0,00	0,00
		-----	-----	-----	-----
		100,00	10,05	0,00	10,05
SOCIETE GENERALE	CONSORCIO DE COMPENSACION DE SEGUROS	0,04	0,04	0,00	0,04
	OTROS	99,96	0,00	0,00	0,00
		-----	-----	-----	-----
		100,00	0,04	0,00	0,04
SOCIETE MAROCAINE D'ASSURANCE A L'EXPORTATION, S.A.	COMPANIA ESPANOLA DE SEGUROS DE CREDITO A LA EXPORTACION, S.A., COMPAÑÍA DE SEGUROS Y REASEGUROS	23,10	11,61	0,00	11,61
	OTROS	76,90	0,00	0,00	0,00
		-----	-----	-----	-----
		100,00	11,61	0,00	11,61
SOLAR TECHNOLOGY ADVISORS, S.L.	CENTRO DE INVESTIGACIONES ENERGETICAS, MEDIOAMBIENTALES Y TECNOLOGICAS	30,00	30,00	0,00	30,00
	OTROS	70,00	0,00	0,00	0,00
		-----	-----	-----	-----
		100,00	30,00	0,00	30,00
SOLUCIONES LOGÍSTICAS INTEGRALES, S.A.	ADMINISTRADOR DE INFRAESTRUCTURAS FERROVIARIAS	40,34	40,34	0,00	40,34
	OTROS	59,66	0,00	0,00	0,00
		-----	-----	-----	-----
		100,00	40,34	0,00	40,34
SPANICH NUCLEAR GROUP FOR CHINA AIE	ENUSA INDUSTRIAS AVANZADAS, S.A.	25,00	25,00	0,00	25,00
	EQUIPOS NUCLEARES, S.A.	25,00	25,00	0,00	25,00
	OTROS	50,00	0,00	0,00	0,00
		-----	-----	-----	-----
		100,00	50,00	0,00	50,00
STAT-DIAGNÓSTICA E INNOVATION, S.L.	FESPYME, FONDO DE CAPITAL RIESGO DE RÉGIMEN SIMPLIFICADO	28,72	28,72	0,00	28,72

Empresa	Matriz	% Nominal	% Efectivo Público		
			% Estatal	% Territorial	% Total
SUEZ LYONNAISE	OTROS	71,28	0,00	0,00	0,00
		-----	-----	-----	-----
		100,00	28,72	0,00	28,72
SURVEILLANCE MARITIME, S.A.	CONSORCIO DE COMPENSACION DE SEGUROS	0,01	0,01	0,00	0,01
	OTROS	99,99	0,00	0,00	0,00
		-----	-----	-----	-----
		100,00	0,01	0,00	0,01
TALAYUELA GOLF, S.L.	NAVANTIA, S.A.	10,00	10,00	0,00	10,00
	OTROS	90,00	0,00	0,00	0,00
		-----	-----	-----	-----
		100,00	10,00	0,00	10,00
TARVIA MANTENIMIENTO FERROVIARIO, S.A.	SOCIEDAD PARA EL DESARROLLO INDUSTRIAL DE EXTREMADURA, S.A.	31,89	19,86	6,05	25,91
	OTROS	68,11	0,00	0,00	0,00
		-----	-----	-----	-----
		100,00	19,86	6,05	25,91
TÉCNICAS REUNIDAS	RENFE-OPERADORA	49,00	49,00	0,00	49,00
	OTROS	51,00	0,00	0,00	0,00
		-----	-----	-----	-----
		100,00	49,00	0,00	49,00
TELAS Y FABRICADOS NO TEJIDOS, S.A.	CONSORCIO DE COMPENSACION DE SEGUROS	0,38	0,38	0,00	0,38
	OTROS	99,62	0,00	0,00	0,00
		-----	-----	-----	-----
		100,00	0,38	0,00	0,38
TELEFONICA, S.A. (*)	FESPYME, FONDO DE CAPITAL RIESGO (antes FONDICO, FCR)	25,00	25,00	0,00	25,00
	OTROS	75,00	0,00	0,00	0,00
		-----	-----	-----	-----
		100,00	25,00	0,00	25,00
TELEFONICA, S.A. (*)	CONSORCIO DE COMPENSACION DE SEGUROS	0,07	0,07	0,00	0,07
	COMPañIA ESPAÑOLA DE SEGUROS DE CRÉDITO A LA EXPORTACION, S.A., COMPañIA DE SEGU	0,01	0,01	0,00	0,01
	SOCIEDAD ESTATAL DE PARTICIPACIONES INDUSTRIALES	0,00	0,00	0,00	0,00

Empresa	Matriz	% Nominal	% Efectivo Público		
			% Estatal	% Territorial	% Total
TENEMENTRO, S.L.	OTROS	99,92	0,00	0,00	0,00
		-----	-----	-----	-----
		100,00	0,08	0,00	0,08
	INGENIERIA Y ECONOMIA DEL TRANSPORTE, S.A.	10,00	10,00	0,00	10,00
TERMINAL INTERMODAL DEL MONZÓN, S.L. (TIM)	OTROS	90,00	0,00	0,00	0,00
		-----	-----	-----	-----
		100,00	10,00	0,00	10,00
	LOGIRAIL, S.A.	10,00	10,00	0,00	10,00
TERMINAL INTERMODAL MARÍTIMA CENTRO, S.L.	OTROS	90,00	0,00	0,00	0,00
		-----	-----	-----	-----
		100,00	10,00	0,00	10,00
	AUTORIDAD PORTUARIA DE BARCELONA	49,00	49,00	0,00	49,00
TERMOPLASTICOS EXTREMEÑOS, S.L.	PRIVADOS	51,00	0,00	0,00	0,00
		-----	-----	-----	-----
		100,00	49,00	0,00	49,00
	SOCIEDAD PARA EL DESARROLLO INDUSTRIAL DE EXTREMADURA, S.A.	24,27	15,12	4,60	19,72
TERRALBINA INMOBILIARIA, S.A.	OTROS	75,73	0,00	0,00	0,00
		-----	-----	-----	-----
		100,00	15,12	4,60	19,72
	ADMINISTRADOR DE INFRAESTRUCTURAS FERROVIARIAS	40,00	40,00	0,00	40,00
THE CURRENCY EXCHANGE FUND, N.V.	OTROS	60,00	0,00	0,00	0,00
		-----	-----	-----	-----
		100,00	40,00	0,00	40,00
	FONDO PARA INVERSIONES EN EL EXTERIOR	1,04	1,04	0,00	1,04
TIREA	OTROS	98,96	0,00	0,00	0,00
		-----	-----	-----	-----
		100,00	1,04	0,00	1,04
	CONSORCIO DE COMPENSACION DE SEGUROS	5,00	5,00	0,00	5,00
	OTROS	95,00	0,00	0,00	0,00
		-----	-----	-----	-----

Empresa	Matriz	% Nominal	% Efectivo Público		
			% Estatal	% Territorial	% Total
TOPOX-FOAM, S.L.		100,00	5,00	0,00	5,00
	SEPI DESARROLLO EMPRESARIAL, S.A.	14,08	14,08	0,00	14,08
	OTROS	85,92	0,00	0,00	0,00
		-----	-----	-----	-----
TORCULO ARTES GRAFICAS SA		100,00	14,08	0,00	14,08
	VIGO ACTIVO SOCIEDAD DE CAPITAL RIESGO DE RÉGIMEN SIMPLIFICADO, S.A.	37,96	30,96	0,00	30,96
	OTROS	62,04	0,00	0,00	0,00
		-----	-----	-----	-----
TOTALFINA		100,00	30,96	0,00	30,96
	CONSORCIO DE COMPENSACION DE SEGUROS	0,04	0,04	0,00	0,04
	OTROS	99,96	0,00	0,00	0,00
		-----	-----	-----	-----
TRAMRAIL, S.A.		100,00	0,04	0,00	0,04
	FERROCARRILES DE VIA ESTRECHA	20,00	20,00	0,00	20,00
	EUSKOTREN PARTICIPACIONES,S.A.	20,00	0,00	20,00	20,00
		-----	-----	-----	-----
TRANSAVAL, S.G.R. (*)		100,00	20,00	20,00	40,00
	COMSA ENTE	30,00	0,00	0,00	0,00
	TRANSITIA, S.L.	30,00	0,00	0,00	0,00
	CHRONOEXPRES, S.A.	2,07	2,07	0,00	2,07
		-----	-----	-----	-----
TRANSPORTES FERROVIARIOS ESPECIALES, S.A.		100,00	2,07	0,00	2,07
	OTROS	97,93	0,00	0,00	0,00
	RENFE-OPERADORA	20,36	20,36	0,00	20,36
		-----	-----	-----	-----
TRENMEDIA, S.A.		100,00	20,36	0,00	20,36
	COMERCIAL DEL FERROCARRIL, S.A.	49,00	49,00	0,00	49,00
	OTROS	51,00	0,00	0,00	0,00
		-----	-----	-----	-----

Empresa	Matriz	% Nominal	% Efectivo Público		
			% Estatal	% Territorial	% Total
TRICEFALO, S.A.		100,00	49,00	0,00	49,00
	ADMINISTRADOR DE INFRAESTRUCTURAS FERROVIARIAS	40,00	40,00	0,00	40,00
	OTROS	60,00	0,00	0,00	0,00
		-----	-----	-----	-----
TROVIDEO S.A.		100,00	40,00	0,00	40,00
	SOCIEDAD PARA EL DESARROLLO INDUSTRIAL DE EXTREMADURA, S.A.	20,20	12,58	3,83	16,41
	OTROS	79,80	0,00	0,00	0,00
		-----	-----	-----	-----
TUBOS MARIÑO, S.A.		100,00	12,58	3,83	16,41
	SOCIEDAD PARA EL DESARROLLO INDUSTRIAL DE EXTREMADURA, S.A.	15,41	9,60	2,92	12,52
	OTROS	84,59	0,00	0,00	0,00
		-----	-----	-----	-----
TUNNEL SAFETY TESTING, S.A.		100,00	9,60	2,92	12,52
	SOCIEDAD ASTURIANA DE DIVERSIFICACIÓN MINERA, S.A.	20,00	20,00	0,00	20,00
	SOCIEDAD REGIONAL DE PROMOCION DEL PRINCIPADO DE ASTURIAS, S.A.	20,00	0,00	12,49	12,49
	OTROS	60,00	0,00	0,00	0,00
		-----	-----	-----	-----
TURON SISTEMAS INTEGRALES PUBLICITARIOS S.A.		100,00	20,00	12,49	32,49
	SADIM INVERSIONES, S.A.	48,00	48,00	0,00	48,00
	OTROS	52,00	0,00	0,00	0,00
		-----	-----	-----	-----
UNILEVER		100,00	48,00	0,00	48,00
	CONSORCIO DE COMPENSACION DE SEGUROS	0,01	0,01	0,00	0,01
	OTROS	99,99	0,00	0,00	0,00
		-----	-----	-----	-----
UNINVEST, SGEGR, S.A.		100,00	0,01	0,00	0,01
	EMPRESA NACIONAL DE INNOVACION, S.A.	3,13	3,13	0,00	3,13
	OTROS	96,87	0,00	0,00	0,00
		-----	-----	-----	-----
		100,00	3,13	0,00	3,13

Empresa	Matriz	% Nominal	% Efectivo Público		
			% Estatal	% Territorial	% Total
UNIRISCO GALICIA S.C.R., S.A.	CONSORCIO DE LA ZONA FRANCA DE VIGO	12,30	12,30	0,00	12,30
	OTROS	87,70	0,00	0,00	0,00
VALLEHERMOSO		-----	-----	-----	-----
		100,00	12,30	0,00	12,30
	COMPañIA ESPAÑOLA DE SEGUROS DE CRÉDITO A LA EXPORTACION, S.A., COMPañIA DE SEGU	0,04	0,02	0,00	0,02
	OTROS	99,96	0,00	0,00	0,00
VALORIZA SERVICIOS SOCIO SANITARIOS, S.L.		-----	-----	-----	-----
		100,00	0,02	0,00	0,02
	BANESTO ENISA SEPI DESARROLLO, FONDO DE CAPITAL RIESGO DE RÉGIMEN SIMPLIFICADO	24,00	16,00	0,00	16,00
	SEPI DESARROLLO EMPRESARIAL, S.A.	24,00	24,00	0,00	24,00
VALQUI DESARROLLOS DEL METAL, S.A.		-----	-----	-----	-----
		100,00	40,00	0,00	40,00
	PRIVADOS	52,00	0,00	0,00	0,00
	SADIM INVERSIONES, S.A.	46,48	46,48	0,00	46,48
VEGENAT, S.A.		-----	-----	-----	-----
		100,00	46,48	0,00	46,48
	OTROS	53,52	0,00	0,00	0,00
	SOCIEDAD PARA EL DESARROLLO INDUSTRIAL DE EXTREMADURA, S.A.	13,89	8,65	2,63	11,28
VENTURO XXI, S.A.		-----	-----	-----	-----
		100,00	8,65	2,63	11,28
	OTROS	86,11	0,00	0,00	0,00
	SADIM INVERSIONES, S.A.	21,00	21,00	0,00	21,00
VETRO TOOL, S.A.		-----	-----	-----	-----
		100,00	24,50	15,31	39,81
	SOCIEDAD REGIONAL DE PROMOCION DEL PRINCIPADO DE ASTURIAS, S.A.	21,00	0,00	13,12	13,12
	SOCIEDAD PARA EL DESARROLLO DE LA COMARCAS MINERAS, S.A. (2)	7,00	3,50	2,19	5,69
VETRO TOOL, S.A.	OTROS	51,00	0,00	0,00	0,00
		-----	-----	-----	-----
		100,00	24,50	15,31	39,81
VETRO TOOL, S.A.	SADIM INVERSIONES, S.A.	49,00	49,00	0,00	49,00
	OTROS	51,00	0,00	0,00	0,00
		-----	-----	-----	-----

Empresa	Matriz	% Nominal	% Efectivo Público		
			% Estatal	% Territorial	% Total
VIAS Y DESARROLLOS URBANOS, S.A.		100,00	49,00	0,00	49,00
	ADMINISTRADOR DE INFRAESTRUCTURAS FERROVIARIAS	40,00	40,00	0,00	40,00
	OTROS	60,00	0,00	0,00	0,00
		-----	-----	-----	-----
		100,00	40,00	0,00	40,00
VIDEOPLANING,S.L.	SEPI DESARROLLO EMPRESARIAL, S.A.	10,00	10,00	0,00	10,00
	OTROS	90,00	0,00	0,00	0,00
		-----	-----	-----	-----
		100,00	10,00	0,00	10,00
VIVENDI	CONSORCIO DE COMPENSACION DE SEGUROS	0,06	0,06	0,00	0,06
	OTROS	99,94	0,00	0,00	0,00
		-----	-----	-----	-----
		100,00	0,06	0,00	0,06
VIVERO ARBOLES DE ASTURIAS, S.A.	HULLERAS DEL NORTE S.A.	6,34	6,34	0,00	6,34
	OTROS	93,66	0,00	0,00	0,00
		-----	-----	-----	-----
		100,00	6,34	0,00	6,34
WENDYD RAIL, S.A.	COMERCIAL DEL FERROCARRIL, S.A.	25,00	25,00	0,00	25,00
	OTROS	75,00	0,00	0,00	0,00
		-----	-----	-----	-----
		100,00	25,00	0,00	25,00
WESTINGHOUSE TECHNOLOGY SYSTEMS, S.A. (*)	EQUIPOS NUCLEARES, S.A.	30,00	30,00	0,00	30,00
	OTROS	70,00	0,00	0,00	0,00
		-----	-----	-----	-----
		100,00	30,00	0,00	30,00
WORLD TRADE CENTER SANTANDER, S.A.	AUTORIDAD PORTUARIA DE SANTANDER	25,00	25,00	0,00	25,00
	OTROS	75,00	0,00	0,00	0,00
		-----	-----	-----	-----
		100,00	25,00	0,00	25,00
WTC ALMEDA PARK S.A.	WORLD TRADE CENTER BARCELONA, S.A.	9,00	4,71	0,00	4,71

Empresa	Matriz	% Nominal	% Efectivo Público		
			% Estatal	% Territorial	% Total
YSIOS BIOFUND I, FCR	OTROS	91,00	0,00	0,00	0,00
		-----	-----	-----	-----
		100,00	4,71	0,00	4,71
	EMPRESA NACIONAL DE INNOVACION, S.A.	1,40	1,40	0,00	1,40
	SOCIEDAD DE DESARROLLO DE NAVARRA, S.A.	14,89	0,00	0,00	0,00
	OTROS	83,71	0,00	0,00	0,00
	-----	-----	-----	-----	
		100,00	1,40	0,00	1,40

(2) Entidad dependiente del Sector público autonómico y estatal

(3) Entidad dependiente del Sector público autonómico, provincial y/o municipal y estatal

(5) Entidad dependiente del Sector público provincial y estatal

(6) Entidad dependiente del Sector público provincial, autonómico y/o municipal y estatal

(8) Entidad dependiente del Sector público municipal y estatal

(9) Entidad dependiente del Sector público municipal, autonómico y/o provincial y estatal

(*) Empresa privada con participación pública

I.3.5. Fundaciones con participación estatal minoritaria

Fundación	Fundadores/Asociados	% Nominal	% Efectivo Público		
			% Estatal	% Territorial	% Total
Fundaciones con participación estatal minoritaria pertenecientes al sector público autonómico o local					
CENTRO DE ESTRATEGIAS Y DESARROLLO DE VALENCIA (3)	AUTORIDAD PORTUARIA DE VALENCIA	6,66	6,66	0,00	6,66
	UNIVERSIDAD DE VALENCIA	6,66	0,00	6,66	6,66
	UNIVERSIDAD POLITÉCNICA DE VALENCIA	6,66	0,00	6,66	6,66
	GENERALITAT VALENCIANA	6,66	0,00	6,66	6,66
	DIPUTACIÓN PROVINCIAL DE VALENCIA	6,66	0,00	6,66	6,66
	AYUNTAMIENTO DE VALENCIA	6,66	0,00	6,66	6,66
	ENTIDAD METROPOLITANA DE SERVICIOS HIDRÁULICOS	6,66	0,00	6,66	6,66
	ENTIDAD METROPOLITANA PARA EL TRATAMIENTO DE RESIDUOS	6,66	0,00	6,66	6,66
	OTROS	46,72	0,00	0,00	0,00
		-----	-----	-----	-----
		100,00	6,66	46,62	53,28
FUNDACIÓN ARTIUM DE ÁLAVA (3)	ESTADO	25,00	25,00	0,00	25,00
	COMUNIDAD AUTÓNOMA DE EUSKADI	25,00	0,00	25,00	25,00
	DIPUTACIÓN FORAL DE ALAVA	25,00	0,00	25,00	25,00
	AYUNTAMIENTO DE VITORIA	25,00	0,00	25,00	25,00
		-----	-----	-----	-----
		100,00	25,00	75,00	100,00
FUNDACION CEI STUDII SALAMANTINI (3)	INSTITUTO CERVANTES	5,26	5,26	0,00	5,26
	JUNTA DE CASTILLA Y LEÓN	42,11	0,00	42,11	42,11
	VARIOS AYUNTAMIENTOS DE SALAMANCA	10,52	0,00	10,52	10,52
	AYUNTAMIENTO DE ZAMORA	5,26	0,00	5,26	5,26
	AYUNTAMIENTO DE AVILA	5,26	0,00	5,26	5,26
	AYUNTAMIENTO DE SALAMANCA	5,26	0,00	5,26	5,26
	PRIVADOS	26,33	0,00	0,00	0,00
		-----	-----	-----	-----
		100,00	5,26	68,41	73,67
FUNDACIÓN CENER-CIEMAT (2)	ESTADO	24,50	24,50	0,00	24,50
	CENTRO DE INVESTIGACIONES ENERGETICAS, MEDIOAMBIENTALES Y TECNOLOGICAS	24,50	24,50	0,00	24,50

Fundación	Fundadores/Asociados	% Nominal	% Efectivo Público		
			% Estatal	% Territorial	% Total
FUNDACIÓN CENTRO CULTURAL INTERNACIONAL OSCAR NIEMEYER-PRINCIPADO DE ASTURIAS (3)	COMUNIDAD FORAL DE NAVARRA	49,00	0,00	49,00	49,00
	FUNDACIÓN CETENA	2,00	0,00	2,00	2,00
	-----	-----	-----	-----	-----
		100,00	49,00	51,00	100,00
	AUTORIDAD PORTUARIA DE AVILES	25,00	25,00	0,00	25,00
	PRINCIPADO DE ASTURIAS	50,00	0,00	50,00	50,00
FUNDACIÓN CENTRO DE CIENCIAS DE BENASQUE PEDRO PASCUAL (3)	AYUNTAMIENTO DE AVILÉS	25,00	0,00	25,00	25,00
	-----	-----	-----	-----	-----
		100,00	25,00	75,00	100,00
	AGENCIA ESTATAL CONSEJO SUPERIOR DE INVESTIGACIONES CIENTÍFICAS	0,00	0,00	0,00	0,00
	MINISTERIO DE CIENCIA E INNOVACIÓN	0,00	0,00	0,00	0,00
	DIPUTACIÓN GENERAL DE ARAGÓN	0,00	0,00	0,00	0,00
FUNDACION CENTRO DE INVESTIGACION, DESARROLLO E INNOVACION EN TURISMO (2)	DIPUTACIÓN PROVINCIAL DE HUESCA	0,00	0,00	0,00	0,00
	AYUNTAMIENTO DE BENASQUE	0,00	0,00	0,00	0,00
	UNIVERSIDAD DE ZARAGOZA	0,00	0,00	0,00	0,00
	-----	-----	-----	-----	-----
		0,00	0,00	0,00	0,00
	MINISTERIO DE CIENCIA E INNOVACIÓN	50,00	50,00	0,00	50,00
FUNDACIÓN CENTRO DE INVESTIGACIONES ESTRATÉGICAS Y DE DESARROLLO ECONÓMICO Y SOCIAL DE MÁLAGA (3)	COMUNIDAD AUTÓNOMA DE BALEARES	50,00	0,00	50,00	50,00
	-----	-----	-----	-----	-----
		100,00	50,00	50,00	100,00
	AUTORIDAD PORTUARIA DE MALAGA	7,77	7,77	0,00	7,77
	JUNTA DE ANDALUCÍA	15,52	0,00	15,52	15,52
	DIPUTACIÓN PROVINCIAL DE MALAGA	7,77	0,00	7,77	7,77
FUNDACIÓN CENTRO DE INVESTIGACIONES ESTRATÉGICAS Y DE DESARROLLO ECONÓMICO Y SOCIAL DE MÁLAGA (3)	AYUNTAMIENTO DE MÁLAGA	7,77	0,00	7,77	7,77
	UNIVERSIDAD DE MALAGA	7,77	0,00	7,77	7,77
	PARQUE TECNOLOGICO DE ANDALUCIA, S.A. (1)	7,77	0,00	6,61	6,61
	OTROS	45,63	0,00	0,00	0,00
	-----	-----	-----	-----	-----
		100,00	7,77	45,44	53,21

Fundación	Fundadores/Asociados	% Nominal	% Efectivo Público		
			% Estatal	% Territorial	% Total
FUNDACIÓN CENTRO DE PROMOCIÓN DE LA ARTESANÍA "MEZQUITA DE TORNERÍAS" (2)	ESTADO	49,59	49,59	0,00	49,59
	JUNTA DE COMUNIDADES DE CASTILLA-LA MANCHA	49,59	0,00	49,59	49,59
	OTROS	0,82	0,00	0,00	0,00
		-----	-----	-----	-----
		100,00	49,59	49,59	99,18
FUNDACIÓN CENTRO IBEROAMERICANO DE GOBERNABILIDAD, ADMINISTRACIÓN Y POLÍTICAS PÚBLICAS LOCALES (8)	UNIVERSIDAD INTERNACIONAL MENÉNDEZ PELAYO	0,00	0,00	0,00	0,00
	AYUNTAMIENTO DE MARACENA	0,00	0,00	0,00	0,00
	UNIÓN IBEROAMERICANA DE MUNICIPALISTAS	0,00	0,00	0,00	0,00
		-----	-----	-----	-----
		0,00	0,00	0,00	0,00
FUNDACIÓN CENTRO TECNOLÓGICO DE SUPERCOMPUTACIÓN DE GALICIA (2)	AGENCIA ESTATAL CONSEJO SUPERIOR DE INVESTIGACIONES CIENTÍFICAS	30,00	30,00	0,00	30,00
	XUNTA DE GALICIA	70,00	0,00	70,00	70,00
		-----	-----	-----	-----
		100,00	30,00	70,00	100,00
FUNDACIÓN CENTRO TECNOLÓGICO DEL MAR (2)	ESTADO	50,00	50,00	0,00	50,00
	XUNTA DE GALICIA	50,00	0,00	50,00	50,00
		-----	-----	-----	-----
		100,00	50,00	50,00	100,00
FUNDACIÓN CIDOB (3)	ESTADO	10,00	10,00	0,00	10,00
	GENERALITAT DE CATALUÑA	10,00	0,00	10,00	10,00
	DIPUTACIÓN PROVINCIAL DE BARCELONA	10,00	0,00	10,00	10,00
	AYUNTAMIENTO DE BARCELONA	10,00	0,00	10,00	10,00
	MANCOMUNITAT DE MUNICIPIS DE L'ÀREA METROPOLITANA DE BARCELONA	10,00	0,00	10,00	10,00
	UNIVERSIDAD POMPEU FABRA	10,00	0,00	10,00	10,00
	UNIVERSITAT AUTÒNOMA DE BARCELONA	10,00	0,00	10,00	10,00
	UNIVERSITAT POLITECNICA DE CATALUNYA	10,00	0,00	10,00	10,00
	UNIVERSITAT DE BARCELONA	10,00	0,00	10,00	10,00
	UNIVERSITAT OBERTA DE CATALUNYA	10,00	0,00	10,00	10,00
		-----	-----	-----	-----
		100,00	10,00	90,00	100,00

Fundación	Fundadores/Asociados	% Nominal	% Efectivo Público		
			% Estatal	% Territorial	% Total
FUNDACIÓN COMARCAS MINERAS PARA LA FORMACIÓN Y PROMOCIÓN DEL EMPLEO (2)	HULLERAS DEL NORTE S.A.	0,00	0,00	0,00	0,00
	MINISTERIO DE TRABAJO E INMIGRACIÓN	0,00	0,00	0,00	0,00
	PRINCIPADO DE ASTURIAS	100,00	0,00	100,00	100,00
	FMA DE CC.OO.	0,00	0,00	0,00	0,00
	SOMA-FIA-UGT	0,00	0,00	0,00	0,00
		-----	-----	-----	-----
		100,00	0,00	100,00	100,00
FUNDACIÓN CONSEJO ESPAÑA-JAPÓN (3)	ESTADO	0,00	0,00	0,00	0,00
	JUNTA DE CASTILLA Y LEÓN	0,00	0,00	0,00	0,00
	GENERALITAT DE CATALUÑA	0,00	0,00	0,00	0,00
	COMUNIDAD DE MADRID	0,00	0,00	0,00	0,00
	AYUNTAMIENTO DE MADRID	0,00	0,00	0,00	0,00
	PRIVADOS	0,00	0,00	0,00	0,00
		-----	-----	-----	-----
		0,00	0,00	0,00	0,00
FUNDACIÓN CULTURAL FESTIVAL DE CINE IBEROAMERICANO DE HUELVA (3)	INSTITUTO DE LA CINEMATOGRAFÍA Y ARTES AUDIOVISUALES	10,00	10,00	0,00	10,00
	JUNTA DE ANDALUCÍA	30,00	0,00	30,00	30,00
	DIPUTACIÓN PROVINCIAL DE HUELVA	30,00	0,00	30,00	30,00
	AYUNTAMIENTO DE HUELVA	30,00	0,00	30,00	30,00
		-----	-----	-----	-----
		100,00	10,00	90,00	100,00
FUNDACIÓN DE ENSEÑANZA SUPERIOR A DISTANCIA DE LAS PALMAS DE GRAN CANARIA (6)	UNIVERSIDAD NACIONAL DE EDUCACIÓN A DISTANCIA	40,96	40,96	0,00	40,96
	CABILDO INSULAR DE GRAN CANARIA	17,33	0,00	17,33	17,33
	COMUNIDAD DE CANARIAS	12,70	0,00	12,70	12,70
	AYUNTAMIENTO DE LAS PALMAS DE GRAN CANARIA	5,49	0,00	5,49	5,49
	AYUNTAMIENTO DE TELDE	5,04	0,00	5,04	5,04
	AYUNTAMIENTO DE AGÜIMES	1,63	0,00	1,63	1,63
	OTROS	10,70	0,00	0,00	0,00
	CAJA DE CANARIAS	5,49	0,00	0,00	0,00
	UNELCO	0,66	0,00	0,00	0,00

Fundación	Fundadores/Asociados	% Nominal	% Efectivo Público		
			% Estatal	% Territorial	% Total
FUNDACIÓN DE ESTUDIOS BURSÁTILES Y FINANCIEROS (2)	ANTONIO BETHENCOURT MASSIEU	0,00	0,00	0,00	0,00
		-----	-----	-----	-----
		100,00	40,96	42,19	83,15
	AUTORIDAD PORTUARIA DE VALENCIA	5,55	5,55	0,00	5,55
	GENERALITAT VALENCIANA	55,63	0,00	55,63	55,63
	UNIVERSIDAD POLITÉCNICA DE VALENCIA	0,56	0,00	0,56	0,56
FUNDACIÓN DEL GRAN TEATRO DEL LICEO (3)	PRIVADOS	38,26	0,00	0,00	0,00
		-----	-----	-----	-----
		100,00	5,55	56,19	61,74
	ESTADO	37,50	37,50	0,00	37,50
	GENERALITAT DE CATALUÑA	32,50	0,00	32,50	32,50
	AYUNTAMIENTO DE BARCELONA	20,00	0,00	20,00	20,00
FUNDACIÓN DOCENTE CENTRO ASOCIADO DE LA UNED-BIZKAIA (9)	DIPUTACIÓN PROVINCIAL DE BARCELONA	10,00	0,00	10,00	10,00
		-----	-----	-----	-----
		100,00	37,50	62,50	100,00
	UNIVERSIDAD NACIONAL DE EDUCACIÓN A DISTANCIA	32,98	32,98	0,00	32,98
	COMUNIDAD AUTÓNOMA DE EUSKADI	16,73	0,00	16,73	16,73
	DIPUTACIÓN FORAL DE VIZCAYA	11,51	0,00	11,51	11,51
	AYUNTAMIENTO DE BARAKALDO	10,73	0,00	10,73	10,73
	AYUNTAMIENTO DE PORTUGALETE	5,51	0,00	5,51	5,51
	AYUNTAMIENTO DE SANTURCE	5,17	0,00	5,17	5,17
	AYUNTAMIENTO DE SESTAO	3,26	0,00	3,26	3,26
	AYUNTAMIENTO DE VALLE DE TRAPAGA	1,36	0,00	1,36	1,36
	AYUNTAMIENTO DE ABANTO-ZIERBENA	1,06	0,00	1,06	1,06
	AYUNTAMIENTO DE ORTUELLA	0,94	0,00	0,94	0,94
	AYUNTAMIENTO DE MUSKIZ	0,80	0,00	0,80	0,80
	OTROS	5,63	0,00	0,00	0,00
	BILBAO BIZKAIA KUTXA	4,32	0,00	0,00	0,00
	-----	-----	-----	-----	
	100,00	32,98	57,07	90,05	

Fundación	Fundadores/Asociados	% Nominal	% Efectivo Público		
			% Estatal	% Territorial	% Total
FUNDACIÓN EL GRECO 2014 (3)	MINISTERIO DE CULTURA	15,34	15,34	0,00	15,34
	JUNTA DE COMUNIDADES DE CASTILLA-LA MANCHA	47,00	0,00	47,00	47,00
	DIPUTACIÓN PROVINCIAL DE TOLEDO	15,33	0,00	15,33	15,33
	AYUNTAMIENTO DE TOLEDO	15,33	0,00	15,33	15,33
	ARZOBISPADO DE TOLEDO	7,00	0,00	0,00	0,00
		-----	-----	-----	-----
		100,00	15,34	77,66	93,00
FUNDACIÓN GALEGO DE COOPERACIÓN IBEROAMERICANA (2)	AGENCIA ESPAÑOLA DE COOPERACIÓN INTERNACIONAL PARA EL DESARROLLO	15,00	15,00	0,00	15,00
	XUNTA DE GALICIA	43,00	0,00	43,00	43,00
	UNIVERSIDAD DE SANTIAGO DE COMPOSTELA	14,00	0,00	14,00	14,00
	UNIVERSIDAD DE VIGO	14,00	0,00	14,00	14,00
	UNIVERSIDAD DE LA CORUÑA	14,00	0,00	14,00	14,00
			-----	-----	-----
		100,00	15,00	85,00	100,00
FUNDACIÓN INSTITUTO EUROMEDITERRANEO DE HIDROTECNIA (2)	ESTADO	50,00	50,00	0,00	50,00
	REGIÓN DE MURCIA	30,00	0,00	30,00	30,00
	CAJA MURCIA	15,00	0,00	0,00	0,00
	FUNDACIÓN RAMÓN ARECES	5,00	0,00	0,00	0,00
		-----	-----	-----	-----
		100,00	50,00	30,00	80,00
FUNDACIÓN INSTITUTO PORTUARIO DE ESTUDIOS Y COOPERACIÓN DE LA COMUNIDAD VALENCIANA (2)	AUTORIDAD PORTUARIA DE VALENCIA	35,28	35,28	0,00	35,28
	AUTORIDAD PORTUARIA DE ALICANTE	7,19	7,19	0,00	7,19
	AUTORIDAD PORTUARIA DE CASTELLON	6,53	6,53	0,00	6,53
	GENERALITAT VALENCIANA	51,00	0,00	51,00	51,00
			-----	-----	-----
		100,00	49,00	51,00	100,00
FUNDACIÓN ITOIZ-CANAL DE NAVARRA (3)	CONFEDERACIÓN HIDROGRÁFICA DEL EBRO	0,00	0,00	0,00	0,00
	COMUNIDAD FORAL DE NAVARRA	0,00	0,00	0,00	0,00
	AYUNTAMIENTO DE AOIZ	0,00	0,00	0,00	0,00
	AYUNTAMIENTO DE ARCE	0,00	0,00	0,00	0,00

Fundación	Fundadores/Asociados	% Nominal	% Efectivo Público		
			% Estatal	% Territorial	% Total
FUNDACIÓN MUSEO MARÍTIMO DE ASTURIAS, (MUMA) (9)	AYUNTAMIENTO DE OROZ BETELU	0,00	0,00	0,00	0,00
	-----	-----	-----	-----	-----
		0,00	0,00	0,00	0,00
	AUTORIDAD PORTUARIA DE AVILES	11,22	11,22	0,00	11,22
	AUTORIDAD PORTUARIA DE GIJON	11,21	11,21	0,00	11,21
	AYUNTAMIENTO DE GOZÓN	66,35	0,00	66,35	66,35
FUNDACION OBSERVATORIO ECONOMICO DEL DEPORTE (3)	PRINCIPADO DE ASTURIAS	11,22	0,00	11,22	11,22
	-----	-----	-----	-----	-----
		100,00	22,43	77,57	100,00
	CONSEJO SUPERIOR DE DEPORTES	25,00	25,00	0,00	25,00
	AYUNTAMIENTO DE GIJÓN	25,00	0,00	25,00	25,00
	UNIVERSIDAD DE OVIEDO	25,00	0,00	25,00	25,00
FUNDACIÓN PALACIO LA PEDRERA (6)	CAJA DE AHORROS DE ASTURIAS	25,00	0,00	0,00	0,00
	-----	-----	-----	-----	-----
		100,00	25,00	50,00	75,00
	AUTORIDAD PORTUARIA DE TARRAGONA	15,00	15,00	0,00	15,00
	UNIVERSIDAD ROVIRA I VIRGILI	15,00	0,00	15,00	15,00
	DIPUTACIÓN PROVINCIAL DE TARRAGONA	15,00	0,00	15,00	15,00
	AYUNTAMIENTO DE TARRAGONA	15,00	0,00	15,00	15,00
	CONSELL COMARCAL DEL TARRAGONÉS	15,00	0,00	15,00	15,00
FUNDACIÓN PARA EL DESARROLLO DEL CONO SUR (2)	CÁMARA DE COMERCIO, INDUSTRIA Y NAVEGACIÓN DE TARRAGONA	12,50	0,00	0,00	0,00
	L'AEQT	12,50	0,00	0,00	0,00
	-----	-----	-----	-----	-----
		100,00	15,00	60,00	75,00
	AUTORIDAD PORTUARIA DE VALENCIA	12,42	12,42	0,00	12,42
FUNDACIÓN PARA EL DESARROLLO DEL CONO SUR (2)	UNIVERSIDAD POLITÉCNICA DE VALENCIA	41,23	0,00	41,23	41,23
	GENERALITAT VALENCIANA	10,99	0,00	10,99	10,99
	OTROS	35,36	0,00	0,00	0,00
	-----	-----	-----	-----	-----
	100,00	12,42	52,22	64,64	

Fundación	Fundadores/Asociados	% Nominal	% Efectivo Público		
			% Estatal	% Territorial	% Total
FUNDACIÓN PARA ESTUDIOS SOBRE LA ENERGIA (2)	INSTITUTO PARA LA DIVERSIFICACION Y AHORRO DE LA ENERGIA	11,11	11,11	0,00	11,11
	CENTRO DE INVESTIGACIONES ENERGETICAS, MEDIOAMBIENTALES Y TECNOLOGICAS	11,11	11,11	0,00	11,11
	COMISIÓN NACIONAL DE LA ENERGÍA	11,11	11,11	0,00	11,11
	UNIVERSIDAD POLITECNICA DE MADRID	11,12	0,00	11,12	11,12
	FUNDACIÓN GÓMEZ PARDO	11,11	0,00	4,89	4,89
	FUNDACIÓN MARQUES DE SUANCES	11,11	0,00	8,89	8,89
	FUNDACIÓN PARA EL FOMENTO DE LA INNOVACIÓN INDUSTRIAL	11,11	0,00	8,33	8,33
	FUNDACIÓN AGUSTIN DE BENTANCOURT	11,11	0,00	5,56	5,56
	FUNDACIÓN PREMIO ARCE	11,11	0,00	6,67	6,67
		-----	-----	-----	-----
		100,00	33,33	45,46	78,79
FUNDACIÓN PARA LA INVESTIGACIÓN, DESARROLLO Y APLICACIÓN DE MATERIALES COMPUESTOS (2)	CENTRO PARA EL DESARROLLO TECNOLÓGICO INDUSTRIAL	25,00	25,00	0,00	25,00
	COMUNIDAD DE MADRID	25,00	0,00	25,00	25,00
	EADS	50,00	0,00	0,00	0,00
			-----	-----	-----
		100,00	25,00	25,00	50,00
FUNDACIÓN PARQUE CIENTÍFICO TECNOLÓGICO AULA DEI (2)	AGENCIA ESTATAL CONSEJO SUPERIOR DE INVESTIGACIONES CIENTÍFICAS	30,00	30,00	0,00	30,00
	DIPUTACIÓN GENERAL DE ARAGÓN	70,00	0,00	70,00	70,00
			-----	-----	-----
		100,00	30,00	70,00	100,00
FUNDACIÓN PRIVADA PARA LA NAVEGACIÓN OCEÁNICA DE BARCELONA (9)	AUTORIDAD PORTUARIA DE BARCELONA	25,00	25,00	0,00	25,00
	CONSORCIO FIRA INTERNACIONAL DE BARCELONA (1)	25,00	0,00	16,67	16,67
	AYUNTAMIENTO DE BARCELONA	25,00	0,00	25,00	25,00
	CÁMARA OFICIAL DE COMERCIO, INDUSTRIA Y NAVEGACIÓN DE BARCELONA	25,00	0,00	0,00	0,00
			-----	-----	-----
		100,00	25,00	41,67	66,67
FUNDACIÓN PÚBLICA CULTURAL SANTA TERESA (5)	UNIVERSIDAD NACIONAL DE EDUCACIÓN A DISTANCIA	100,00	100,00	0,00	100,00
	IBERDROLA	0,00	0,00	0,00	0,00
	DIPUTACIÓN PROVINCIAL DE AVILA	0,00	0,00	0,00	0,00
	AYUNTAMIENTO DE AVILA	0,00	0,00	0,00	0,00

Fundación	Fundadores/Asociados	% Nominal	% Efectivo Público		
			% Estatal	% Territorial	% Total
FUNDACIÓN PUERTO Y RÍA DE BILBAO (9)	CAJA AHORROS AVILA	0,00	0,00	0,00	0,00
		-----	-----	-----	-----
		100,00	100,00	0,00	100,00
	AUTORIDAD PORTUARIA DE BILBAO	49,00	49,00	0,00	49,00
	AYUNTAMIENTO DE BARAKALDO	6,38	0,00	6,38	6,38
	AYUNTAMIENTO DE PORTUGALETE	6,38	0,00	6,38	6,38
	AYUNTAMIENTO DE BILBAO	6,38	0,00	6,38	6,38
	AYUNTAMIENTO DE SANTURCE	6,38	0,00	6,38	6,38
	AYUNTAMIENTO DE SESTAO	6,37	0,00	6,37	6,37
	AYUNTAMIENTO DE ZIERBENA	6,37	0,00	6,37	6,37
	AYUNTAMIENTO DE ERANDIO	6,37	0,00	6,37	6,37
	-----	-----	-----	-----	
	100,00	49,00	51,00	100,00	
FUNDACIÓN RAMÓN J. SENDER (3)	UNIVERSIDAD NACIONAL DE EDUCACIÓN A DISTANCIA	9,23	9,23	0,00	9,23
	INSTITUTO NACIONAL DE TECNOLOGÍAS DE LA COMUNICACIÓN, S.A.	0,42	0,42	0,00	0,42
	DIPUTACIÓN PROVINCIAL DE HUESCA	30,83	0,00	30,83	30,83
	AYUNTAMIENTO DE BARBASTRO	11,51	0,00	11,51	11,51
	DIPUTACIÓN GENERAL DE ARAGÓN	9,66	0,00	9,66	9,66
	AYUNTAMIENTO DE FRAGA	2,00	0,00	2,00	2,00
	AYUNTAMIENTO DE SABIÑÁNIGO	1,35	0,00	1,35	1,35
	COMARCA DE SOMONTANO	0,54	0,00	0,54	0,54
	OTROS	31,40	0,00	0,00	0,00
	IBERCAJA	3,06	0,00	0,00	0,00
	-----	-----	-----	-----	
	100,00	9,65	55,89	65,54	
FUNDACIÓN REAL FABRICA DE TAPICES (3)	ESTADO	19,18	19,18	0,00	19,18
	COMUNIDAD DE MADRID	26,98	0,00	26,98	26,98
	AYUNTAMIENTO DE MADRID	26,84	0,00	26,84	26,84
	PRIVADOS	14,21	0,00	0,00	0,00

Fundación	Fundadores/Asociados	% Nominal	% Efectivo Público		
			% Estatal	% Territorial	% Total
FUNDACIÓN SANTANDER CREATIVA (3)	FUNDACIÓN CAJA MADRID	12,79	0,00	0,00	0,00
		-----	-----	-----	-----
		100,00	19,18	53,82	73,00
	UNIVERSIDAD INTERNACIONAL MENÉNDEZ PELAYO	27,27	27,27	0,00	27,27
	DIPUTACIÓN REGIONAL DE CANTABRIA	27,28	0,00	27,28	27,28
	AYUNTAMIENTO DE SANTANDER	27,27	0,00	27,27	27,27
FUNDACIÓN UIMP/CAMPO DE GIBRALTAR (8)	PRIVADOS	18,18	0,00	0,00	0,00
		-----	-----	-----	-----
		100,00	27,27	54,55	81,82
	UNIVERSIDAD INTERNACIONAL MENÉNDEZ PELAYO	50,00	50,00	0,00	50,00
FUNDACIÓN UNED-BERGARA (6)	AYUNTAMIENTO DE LA LINEA DE LA CONCEPCIÓN	50,00	0,00	50,00	50,00
		-----	-----	-----	-----
		100,00	50,00	50,00	100,00
	UNIVERSIDAD NACIONAL DE EDUCACIÓN A DISTANCIA	17,60	17,60	0,00	17,60
	DIPUTACIÓN FORAL DE GUIPUZCOA	41,78	0,00	41,78	41,78
	COMUNIDAD AUTÓNOMA DE EUSKADI	12,70	0,00	12,70	12,70
	AYUNTAMIENTO DE BERGARA	6,57	0,00	6,57	6,57
	KUTXA	20,28	0,00	0,00	0,00
FUNDACIÓN UNIVERSITARIA CENTRO ASOCIADO DE LA UNED DE MOTRIL (6)	OTROS	1,07	0,00	0,00	0,00
		-----	-----	-----	-----
		100,00	17,60	61,05	78,65
	UNIVERSIDAD NACIONAL DE EDUCACIÓN A DISTANCIA	100,00	100,00	0,00	100,00
	DIPUTACIÓN PROVINCIAL DE GRANADA	0,00	0,00	0,00	0,00
	AYUNTAMIENTO DE MOTRIL	0,00	0,00	0,00	0,00
	JIMENEZ SABIO, S.L.	0,00	0,00	0,00	0,00
INSTITUT D' ECOLOGIA LITORAL (3)	OTROS	0,00	0,00	0,00	0,00
	RADIOVISION	0,00	0,00	0,00	0,00
		-----	-----	-----	-----
		100,00	100,00	0,00	100,00
	ESTADO	8,00	8,00	0,00	8,00

Fundación	Fundadores/Asociados	% Nominal	% Efectivo Público		
			% Estatal	% Territorial	% Total
PARQUE CIENTÍFICO DE MADRID (3)	VARIOS AYUNTAMIENTOS DE ALICANTE	52,00	0,00	52,00	52,00
	DIPUTACIÓN PROVINCIAL DE ALICANTE	8,00	0,00	8,00	8,00
	UNIVERSIDAD DE ALICANTE	8,00	0,00	8,00	8,00
	GENERALITAT VALENCIANA	8,00	0,00	8,00	8,00
	UNIVERSIDAD MIGUEL HERNÁNDEZ DE ELCHE	4,00	0,00	4,00	4,00
	VARIAS MANCOMUNIDADES DE VALENCIA	4,00	0,00	4,00	4,00
	PRIVADOS	8,00	0,00	0,00	0,00
		-----	-----	-----	-----
		100,00	8,00	84,00	92,00
	CENTRO DE INVESTIGACIONES ENERGETICAS, MEDIOAMBIENTALES Y TECNOLOGICAS	0,00	0,00	0,00	0,00
	INSTITUTO DE SALUD CARLOS III	0,00	0,00	0,00	0,00
	AGENCIA ESTATAL CONSEJO SUPERIOR DE INVESTIGACIONES CIENTÍFICAS	0,00	0,00	0,00	0,00
	UNIVERSIDAD COMPLUTENSE DE MADRID	50,00	0,00	50,00	50,00
	UNIVERSIDAD AUTÓNOMA DE MADRID	50,00	0,00	50,00	50,00
COMUNIDAD DE MADRID	0,00	0,00	0,00	0,00	
AYUNTAMIENTO DE MADRID	0,00	0,00	0,00	0,00	
PRIVADOS	0,00	0,00	0,00	0,00	
	-----	-----	-----	-----	
	100,00	0,00	100,00	100,00	
PATRONATO DEL CENTRO ASOCIADO DE LA UNIVERSIDAD NACIONAL DE EDUCACIÓN A DISTANCIA DE LANZAROTE (6)	UNIVERSIDAD NACIONAL DE EDUCACIÓN A DISTANCIA	27,36	27,36	0,00	27,36
	VARIAS CORPORACIONES LOCALES CANARIAS	42,92	0,00	42,92	42,92
	COMUNIDAD DE CANARIAS	20,98	0,00	20,98	20,98
	OTROS	8,74	0,00	0,00	0,00
		-----	-----	-----	-----
	100,00	27,36	63,90	91,26	
Fundaciones con participación estatal minoritaria pertenecientes al sector privado					
FUNDACIÓN CAROLINA (*)	BANCO SANTANDER (*)	39,48	0,03	0,00	0,03
	REPSOL YPF	39,47	0,03	0,00	0,03
	IBERDROLA	15,79	0,00	0,00	0,00
	AGENCIA ESPAÑOLA DE COOPERACIÓN INTERNACIONAL PARA EL DESARROLLO	2,63	2,63	0,00	2,63

Fundación	Fundadores/Asociados	% Nominal	% Efectivo Público		
			% Estatal	% Territorial	% Total
FUNDACIÓN COMUNIDAD VALENCIANA PARA EL MEDIO AMBIENTE	PRISA	2,63	0,03	0,00	0,03
	OTROS	0,00	0,00	0,00	0,00
		-----	-----	-----	-----
		100,00	2,72	0,00	2,72
	AUTORIDAD PORTUARIA DE VALENCIA	6,25	6,25	0,00	6,25
	EMPRESA DE TRANSFORMACION AGRARIA, S.A.	5,89	5,89	0,00	5,89
	VAERSA, VALENCIANA DE APROVECHAMIENTO ENERGETICO DE RESIDUOS, S.A.	5,88	0,00	5,88	5,88
	EMPRESA GENERAL VALENCIANA DEL AGUA, S.A.	5,88	0,00	3,00	3,00
	GENERALITAT VALENCIANA	5,88	0,00	5,88	5,88
	DIPUTACIÓN PROVINCIAL DE CASTELLÓN	5,88	0,00	5,88	5,88
	PRIVADOS	64,34	0,00	0,00	0,00
OTROS	0,00	0,00	0,00	0,00	
	-----	-----	-----	-----	
	100,00	12,14	20,64	32,78	
FUNDACIÓN CONSEJO ESPAÑA-AUSTRALIA	MINISTERIO DE ASUNTOS EXTERIORES Y DE COOPERACIÓN	0,00	0,00	0,00	0,00
	OTROS	100,00	0,00	0,00	0,00
	-----	-----	-----	-----	
	100,00	0,00	0,00	0,00	
FUNDACIÓN CONSEJO ESPAÑA-CHINA	ESTADO	0,00	0,00	0,00	0,00
	AYUNTAMIENTO DE MADRID	0,00	0,00	0,00	0,00
	OTROS	100,00	0,00	0,00	0,00
	-----	-----	-----	-----	
	100,00	0,00	0,00	0,00	
FUNDACIÓN CONSEJO ESPAÑA-MEXICO	INSTITUTO ESPAÑOL DE COMERCIO EXTERIOR	0,00	0,00	0,00	0,00
	UNIVERSIDAD INTERNACIONAL MENÉNDEZ PELAYO	0,00	0,00	0,00	0,00
	CONSEJO DE ADMINISTRACIÓN DEL PATRIMONIO NACIONAL	0,00	0,00	0,00	0,00
	INSTITUTO CERVANTES	0,00	0,00	0,00	0,00
	FUNDACIÓN CAROLINA (*)	0,00	0,00	0,00	0,00
	OTROS	100,00	0,00	0,00	0,00
	-----	-----	-----	-----	

Fundación	Fundadores/Asociados	% Nominal	% Efectivo Público		
			% Estatal	% Territorial	% Total
FUNDACIÓN CONSEJO ESPAÑA-RUSIA	ADMINISTRADOR DE INFRAESTRUCTURAS FERROVIARIAS	100,00	0,00	0,00	0,00
		0,00	0,00	0,00	0,00
	OTROS	100,00	0,00	0,00	0,00
		-----	-----	-----	-----
		100,00	0,00	0,00	0,00
FUNDACIÓN DE LA COMUNIDAD VALENCIANA PARA LA INVESTIGACIÓN, PROMOCION Y ESTUDIOS COMERCIALES DE VALENCIAPORT	AUTORIDAD PORTUARIA DE VALENCIA	19,50	19,50	0,00	19,50
	INSTITUTO VALENCIANO DE LA EXPORTACION, S.A.	19,50	0,00	18,56	18,56
	UNIVERSIDAD POLITÉCNICA DE VALENCIA	2,00	0,00	2,00	2,00
	DIPUTACIÓN PROVINCIAL DE VALENCIA	1,00	0,00	1,00	1,00
	AYUNTAMIENTO DE VALENCIA	1,00	0,00	1,00	1,00
	OTROS	57,00	0,00	0,00	0,00
			-----	-----	-----
		100,00	19,50	22,56	42,06
FUNDACIÓN DE LA COMUNIDAD VALENCIANA PARA LA PROMOCIÓN Y DESARROLLO COMERCIAL DEL PUERTO DE CASTELLÓN.	AUTORIDAD PORTUARIA DE CASTELLON	16,66	16,66	0,00	16,66
	DIPUTACIÓN PROVINCIAL DE CASTELLÓN	16,66	0,00	16,66	16,66
	AYUNTAMIENTO DE CASTELLÓN DE LA PLANA	16,66	0,00	16,66	16,66
	OTROS	50,02	0,00	0,00	0,00
		-----	-----	-----	-----
		100,00	16,66	33,32	49,98
FUNDACIÓN DEL ESPAÑOL URGENTE	BBVA (*)	51,00	0,04	0,00	0,04
	AGENCIA EFE, S.A.	49,00	49,00	0,00	49,00
			-----	-----	-----
		100,00	49,04	0,00	49,04
FUNDACIÓN ENTORNO,EMPRESA Y MEDIO AMBIENTE	SOCIEDAD ESTATAL DE PARTICIPACIONES INDUSTRIALES	21,76	21,76	0,00	21,76
	ENUSA INDUSTRIAS AVANZADAS, S.A.	6,52	6,52	0,00	6,52
	EQUIPOS NUCLEARES, S.A.	6,52	6,52	0,00	6,52
	OTROS	65,20	0,00	0,00	0,00
		-----	-----	-----	-----
		100,00	34,80	0,00	34,80
FUNDACIÓN IBER CALIDAD	ADMINISTRADOR DE INFRAESTRUCTURAS FERROVIARIAS	0,00	0,00	0,00	0,00

Fundación	Fundadores/Asociados	% Nominal	% Efectivo Público		
			% Estatal	% Territorial	% Total
FUNDACIÓN INSTITUTO DE MÚSICA DE CÁMARA DE MADRID	OTROS	100,00	0,00	0,00	0,00
		-----	-----	-----	-----
		100,00	0,00	0,00	0,00
	MINISTERIO DE CULTURA	25,00	25,00	0,00	25,00
	COMUNIDAD DE MADRID	25,00	0,00	25,00	25,00
	AYUNTAMIENTO DE MADRID	0,00	0,00	0,00	0,00
FUNDACIÓN MEDIA DESK ESPAÑA	FUNDACIÓN CAJA MADRID	25,00	0,00	0,00	0,00
	FUNDACIÓN ISAAC ALBÉNIZ	25,00	0,00	0,00	0,00
		-----	-----	-----	-----
		100,00	25,00	25,00	50,00
	INSTITUTO DE LA CINEMATOGRAFÍA Y ARTES AUDIOVISUALES	40,00	40,00	0,00	40,00
	FEDERACIÓN DE ASOCIACIONES DE PRODUCTORES AUDIOVISUALES ESPAÑOLES	60,00	0,00	0,00	0,00
FUNDACIÓN ONUART		-----	-----	-----	-----
		100,00	40,00	0,00	40,00
	MINISTERIO DE CULTURA	0,00	0,00	0,00	0,00
	MINISTERIO DE ASUNTOS EXTERIORES Y DE COOPERACIÓN	0,00	0,00	0,00	0,00
	MUSEO NACIONAL CENTRO DE ARTE REINA SOFÍA	0,00	0,00	0,00	0,00
	MUSEO NACIONAL DEL PRADO	0,00	0,00	0,00	0,00
FUNDACION PARA EL DESARROLLO INFOTECNOLÓGICO DE EMPRESAS Y SOCIEDAD (FUNDETEC)	CONSEJO DE ADMINISTRACIÓN DEL PATRIMONIO NACIONAL	0,00	0,00	0,00	0,00
	OTROS	100,00	0,00	0,00	0,00
		-----	-----	-----	-----
		100,00	0,00	0,00	0,00
	ENTIDAD PÚBLICA EMPRESARIAL RED.ES	20,00	20,00	0,00	20,00
	OTROS	80,00	0,00	0,00	0,00
FUNDACIÓN PARA LA PROMOCIÓN DEL PUERTO DE ALICANTE		-----	-----	-----	-----
		100,00	20,00	0,00	20,00
	AUTORIDAD PORTUARIA DE ALICANTE	12,82	12,82	0,00	12,82
	DIPUTACIÓN PROVINCIAL DE ALICANTE	7,69	0,00	7,69	7,69
	AYUNTAMIENTO DE ALICANTE	7,69	0,00	7,69	7,69
	-----	-----	-----	-----	
	100,00	20,00	0,00	20,00	
	71,80	0,00	0,00	0,00	
	-----	-----	-----	-----	

Fundación	Fundadores/Asociados	% Nominal	% Efectivo Público		
			% Estatal	% Territorial	% Total
FUNDACION PROTECCION DEL PATRIMONIO HISTÓRICO INDUSTRIAL DE SAGUNTO	AUTORIDAD PORTUARIA DE VALENCIA	100,00	12,82	15,38	28,20
		0,97	0,97	0,00	0,97
	OTROS	99,03	0,00	0,00	0,00
		-----	-----	-----	-----
		100,00	0,97	0,00	0,97

(2) Entidad dependiente del Sector público autonómico y estatal

(3) Entidad dependiente del Sector público autonómico, provincial y/o municipal y estatal

(5) Entidad dependiente del Sector público provincial y estatal

(6) Entidad dependiente del Sector público provincial, autonómico y/o municipal y estatal

(8) Entidad dependiente del Sector público municipal y estatal

(9) Entidad dependiente del Sector público municipal, autonómico y/o provincial y estatal

(*) Empresa privada con participación pública

4. Variaciones [Yb Y^h] [bj YbhUf]c

I.4.1. Variaciones en el inventario de empresas estatales

Altas

Constitución en el año

AENA AEROPUERTOS, S.A.

CONCESIONARIA DEL AEROPUERTO DE BARCELONA-EL PRAT, S.A.

CONCESIONARIA DEL AEROPUERTO DE MADRID-BARAJAS, S.A.

CONTREN RENFE MERCANCIAS, S.A.

FESINFRAESTRUCTURAS, FCR DE RÉGIMEN SIMPLIFICADO

INGENIERÍA Y ECONOMÍA TRANSPORTMEX, S.A. DE C.V.

IRION RENFE MERCANCIAS, S.A.

MULTI RENFE MERCANCIAS, S.A.

SOCIEDAD ESTATAL LOTERÍAS Y APUESTAS DEL ESTADO, S.A.

SOCIEDAD ESTATAL PARA LA VENTA DE ACCIONES DE LOTERIAS Y APUESTAS DEL ESTADO, S.A.

Adquisición directa o indirecta de la mayoría del capital

AMBAR VENTURE CAPITAL, FONDO DE CAPITAL-RIESGO DE RÉGIMEN SIMPLIFICADO

CASIOPEA ESM2M, S.L.

LOGALTY SERVICIOS DE TERCERO DE CONFIANZA, S.L.

TECHNOACTIVITY, S.L.

Detectada en el año

TELEMÁTICA PORTEL, LTDA

Creación por disposición legal o reglamentaria

INSTITUTO ESPAÑOL DE COMERCIO EXTERIOR

Bajas

Liquidación, disolución o extinción

ASTURIANA DE SERVICIOS PORTUARIOS,S.L.U.

Pérdida de participación estatal mayoritaria

SOCIEDAD ANÓNIMA DE GESTIÓN DE ESTIBADORES PORTUARIOS DEL PUERTO DE ALMERIA, S.A.

SOCIEDAD ANÓNIMA DE GESTIÓN DE ESTIBADORES PORTUARIOS DEL PUERTO DE FERROL, S.A.

SOCIEDAD ANONIMA DE GESTIÓN DE ESTIBADORES PORTUARIOS DEL PUERTO DE LA LUZ Y LAS PALMAS, S.A.

SOCIEDAD ANONIMA DE GESTIÓN DE ESTIBADORES PORTUARIOS DEL PUERTO DE MELILLA, S.A.

SOCIEDAD ANÓNIMA DE GESTIÓN DE ESTIBADORES PORTUARIOS DEL PUERTO DE MOTRIL, S.A.

SOCIEDAD DE ESTIBA DEL PUERTO DE A CORUÑA, SAGEP

SOCIEDAD ESTATAL DE ESTIBA Y DESESTIBA DEL PUERTO DE ALCUDIA, S.A.

SOCIEDAD ESTATAL DE ESTIBA Y DESESTIBA DEL PUERTO DE GANDIA, S.A.

SOCIEDAD ESTATAL DE ESTIBA Y DESESTIBA DEL PUERTO DE GIJÓN, S.A.

SOCIEDAD ESTATAL DE ESTIBA Y DESESTIBA DEL PUERTO DE IBIZA, S.A.

SOCIEDAD ESTATAL DE ESTIBA Y DESESTIBA DEL PUERTO DE MAHON, S.A.

SOCIEDAD ESTATAL DE ESTIBA Y DESESTIBA DEL PUERTO DE MARIN, S.A.

SOCIEDAD ESTATAL DE ESTIBA Y DESESTIBA DEL PUERTO DE PALMA DE MALLORCA, S.A.

SOCIEDAD ESTATAL DE ESTIBA Y DESESTIBA DEL PUERTO DE PASAJES, S.A.

SOCIEDAD ESTATAL DE ESTIBA Y DESESTIBA DEL PUERTO DE VIGO S.A.

Transformación

LOTERIAS Y APUESTAS DEL ESTADO

Plan de Racionalización del SP Empresarial Estatal: A.C.M. 30/04/2010: Fusión

INFOINVEST, S.A.

PRERREDUCIDOS INTEGRADOS DEL SUROESTE DE ESPAÑA, S.A.

Plan de Racionalización del SP Empresarial Estatal: A.C.M. 30/04/2010: Extinción

APROTEC, S.A.

REICASTRO, S.A., EN LIQUIDACIÓN

SEPES URBANA EN LIQUIDACIÓN, S.A.

SOCIEDAD PARA EL DESARROLLO INDUSTRIAL DE ANDALUCIA, S.A.

TECNOLOGIA, ARQUITECTURA Y SISTEMAS, S.A.

I.4.1. Variaciones en el inventario de empresas estatales por dependencias ministeriales

Ministerio	Inventario a 31/12/2010	Altas					Bajas						Inventario a 31/12/2011
		1	2	3	4	Total	5	6	7	8	9	Total	
Economía y Hacienda	140	3	-	4	-	7	-	-	1	2	4	7	140
Fomento	86	7	-	-	1	8	1	15	-	-	1	17	77
Ciencia e Innovación	3	-	-	-	-	-	-	-	-	-	-	-	3
Industria, Turismo y Comercio	7	-	1	-	-	1	-	-	-	-	-	-	8
Defensa	2	-	-	-	-	-	-	-	-	-	-	-	2
Cultura	2	-	-	-	-	-	-	-	-	-	-	-	2
Medio Ambiente y Medio Rural y Marino	1	-	-	-	-	-	-	-	-	-	-	-	1
Total	241	10	1	4	1	16	1	15	1	2	5	24	233

Altas:

1. Constitución en el año
2. Creación por disposición legal o reglamentaria
3. Adquisición directa e indirecta de la mayoría del capital
4. Detectada en el año

Bajas:

5. Liquidación, disolución o extinción
6. Pérdida de participación estatal mayoritaria
7. Transformación
8. Plan de Racionalización del SP Empresarial Estatal: A.C.M. 30/04/2010: Fusión
9. Plan de Racionalización del SP Empresarial Estatal: A.C.M. 30/04/2010: Extinción

) " =bVXYbVU XY`cg d`UbYg XY` fUM]cbU]nUM]CB
`XY`GYV]cf`D`V]M`9a dfYgUf]U
.....

I.5.1. Incidencia de los Planes de Racionalización del Sector Público Empresarial en el inventario de empresas estatales por Acuerdo de Consejo de Ministros de 30/4/2010 y Acuerdo de Consejo de Ministros de 16/3/2012

Empresa	PLAN DE RACIONALIZACIÓN	Medida Prevista/ ejecutada	Cumplimiento de la medida/Observaciones	Pérdida de la condición de entidad del S.P. estatal/ Inscripción en el Registro
AENA DESARROLLO INTERNACIONAL, S.A.	A.C.M. 16/3/2012	Fusión/ Absorción	Extinción por fusión. Transmisión en bloque de su patrimonio a Aena Aeropuertos, SA	-
AGUAS DE LA CUENCA DEL GUADALQUIVIR, S.A.	A.C.M. 30/4/2010	Fusión/ Absorción	Absorbida por Hidroguadiana, SA, que cambia su denominación por Aguas de la Cuencas del Sur, SA	26/11/2010
AGUAS DE LA CUENCA DEL NORTE, S.A.	A.C.M. 30/4/2010	Fusión/ Absorción	Absorbida por Aguas del Duero, SA, que cambia su denominación por Aguas de la Cuencas del Norte, SA	20/12/2010
AGUAS DE LA CUENCA DEL SEGURA, S.A.	A.C.M. 30/4/2010	Fusión/ Absorción	Absorbida por Aguas de las Cuencas Mediterraneas, SA	27/12/2010
AGUAS DE LA CUENCA DEL TAJO, S.A.	A.C.M. 30/4/2010	Fusión/ Absorción	Absorbida por Hidroguadiana, SA, que cambia su denominación por Aguas de la Cuencas del Sur, SA	15/12/2010
AGUAS DE LAS CUENCAS DEL NORTE, S.A.	A.C.M. 16/3/2012	Fusión/ Absorción	Se incorporarán las acciones de titularidad de la A.G.E. de las S.E. Aguas de la Cuenca del Norte, S.A. y Aguas de las Cuencas del Sur, S.A. a favor de la S.E. Aguas de las Cuencas del Ebro, S.A.	-
AGUAS DEL JÚCAR, S.A., SOCIEDAD UNIPERSONAL	A.C.M. 30/4/2010	Fusión/ Absorción	Absorbida por Aguas de las Cuencas Mediterraneas, SA	27/10/2010
AHV-ENSIDESA CAPITAL, S.A.	A.C.M. 16/3/2012	Fusión/ Absorción	Extinción por fusión y transmisión en bloque de su patrimonio a COFIVACASA	-
APROTEC, S.A.	A.C.M. 30/4/2010	Liquidación/ Disolución/ Extinción	Extinción	12/01/2011
ASTILLEROS ESPAÑOLES, S.A. (EN LIQUIDACIÓN)	A.C.M. 30/4/2010	Fusión/ Absorción	Absorbida por Izar Construcciones Navales SA	16/12/2010
BABCOCK WILCOX ESPAÑOLA, S.A.	A.C.M. 30/4/2010	Fusión/ Absorción	Absorbida por Cofivacasa, SA	07/10/2010

Empresa	PLAN DE RACIONALIZACIÓN	Medida Prevista/ ejecutada	Cumplimiento de la medida/Observaciones	Pérdida de la condición de entidad del S.P. estatal/ Inscripción en el Registro
BARCELONA HOLDING OLIMPICO, S.A.	A.C.M. 16/3/2012	Liquidación/ Disolución/ Extinción		-
CENTROS LOGISTICOS AEROPORTUARIOS, S.A.	A.C.M. 16/3/2012	Fusión/ Absorción	Extinción por fusión y transmisión en bloque de su patrimonio a Aena Aeropuertos, SA	-
CIREX, S.A.	A.C.M. 16/3/2012	Fusión/ Absorción	Extinción por fusión mediante la absorción de CIREX por DEFEX	22/02/2013
COLONIZACION Y TRANSFORMACION AGRARIA, S.A.	A.C.M. 16/3/2012	Desinversión	Prevista su extinción en el ACM de 30/04/2010 y en el ACM 16/03/2012 se prevé su desinversión	-
COMERCIAL DEL FERROCARRIL, S.A.	A.C.M. 16/3/2012	Liquidación/ Disolución/ Extinción	Extinción por cesión global y plural de activo y pasivo a Renfe Operadora y ADIF	-
COMPAÑIA DE LOS FERROCARRILES DE MADRID A ZARAGOZA Y ALICANTE, S.A.	A.C.M. 16/3/2012	Liquidación/ Disolución/ Extinción		-
COMPAÑIA DEL FERROCARRIL CENTRAL DE ARAGON, S.A. EN LIQUIDACION	A.C.M. 16/3/2012	Liquidación/ Disolución/ Extinción		-
CORPORACIÓN ALIMENTARIA QUALITY, S.A.	A.C.M. 16/3/2012	Liquidación/ Disolución/ Extinción		-
DESGASIFICACION Y LIMPIEZA DE TANQUES, S.A., EN LIQUIDACIÓN	A.C.M. 30/4/2010	Fusión/ Absorción	Absorbida por Izar Construcciones Navales SA	16/12/2010
DESORCIÓN TÉRMICA, S.A.	A.C.M. 16/3/2012	Desinversión		-
EFEGESTION, S.A.	A.C.M. 30/4/2010	Liquidación/ Disolución/ Extinción	Extinción	16/12/2010
EQUIPOS TERMOMETÁLICOS, S.A.	A.C.M. 16/3/2012	Desinversión		-

Empresa	PLAN DE RACIONALIZACIÓN	Medida Prevista/ ejecutada	Cumplimiento de la medida/Observaciones	Pérdida de la condición de entidad del S.P. estatal/ Inscripción en el Registro
ETSA DOI SRL	A.C.M. 16/3/2012	Desinversión		-
EUROPEAN BULK HANDLING INSTALLATION, S.A.	A.C.M. 16/3/2012	Desinversión		-
INFOINVEST, S.A.	A.C.M. 30/4/2010	Fusión/ Absorción	Disolución y extinción al ser absorbida por la sociedad Sepi Desarrollo Empresarial, S.A.,	24/06/2011
INFRAESTRUCTURAS Y EQUIPAMIENTOS HISPALENSES, S.A.	A.C.M. 16/3/2012	Fusión/ Absorción	Extinción por fusión y transmisión en bloque de su patrimonio a SEGIPSA	11/12/2012
INGENIERIA Y SERVICIOS AEROSPACIALES, S.A.	A.C.M. 16/3/2012	Fusión/ Absorción	Extinción por fusión y transmisión en bloque a ISDEFE	21/12/2012
INGRUINSA, S.A.	A.C.M. 30/4/2010	Fusión/ Absorción	Absorbida por Infoinvest, SA	06/10/2010
INIEXPORT, S.A.	A.C.M. 30/4/2010	Liquidación/ Disolución/ Extinción	Extinción	16/08/2010
INMOBILIARIA DE LA ZONA FRANCA DE CÁDIZ S.A.U.	A.C.M. 16/3/2012	Fusión/ Absorción	Extinción por fusión de Desarrollos Empresariales de la Z.F. de Cádiz a las sociedades Inmobiliaria de la Z.F. de Cádiz y Parque Comercial Las Salinas.	-
INMOBILIARIA DE PROMOCIONES Y ARRIENDOS, S.A.	A.C.M. 16/3/2012	Fusión/ Absorción	Extinción por fusión y transmisión en bloque de su patrimonio a SEGIPSA	11/12/2012
IRION RENFE MERCANCIAS, S.A.	A.C.M. 16/3/2012	Fusión/ Absorción	Fusión de Irion y Multi Renfe Mercancías y transmisión en bloque de su patrimonio a Contren Renfe Mercancías, S.A. que las absorbe.	-
IZAR CONSTRUCCIONES NAVALES, S.A. EN LIQUIDACIÓN	A.C.M. 16/3/2012	Liquidación/ Disolución/ Extinción		-
LOGÍSTICA Y TRANSPORTE FERROVIARIO, S.A.	A.C.M. 16/3/2012	Fusión/ Absorción	Extinción y transmisión en bloque de su patrimonio a PECOVA, S.A	-

Empresa	PLAN DE RACIONALIZACIÓN	Medida Prevista/ ejecutada	Cumplimiento de la medida/Observaciones	Pérdida de la condición de entidad del S.P. estatal/ Inscripción en el Registro
MOLYPHARMA, S.A.	A.C.M. 16/3/2012	Desinversión		-
MULTI RENFE MERCANCIAS, S.A.	A.C.M. 16/3/2012	Fusión/ Absorción	Fusión de Irión y Multi Renfe Mercancías y transmisión en bloque de su patrimonio a Contren Renfe Mercancías, S.A. que las absorbe.	-
OLYMPIC MOLL, S.A.	A.C.M. 16/3/2012	Desinversión		-
PARQUE COMERCIAL LAS SALINAS, S.A.	A.C.M. 16/3/2012	Fusión/Absorción	Extinción por fusión de Desarrollos Empresariales de la Z.F. de Cádiz a las sociedades Inmobiliaria de la Z.F. de Cádiz y Parque Comercial Las Salinas.	-
PORTEL EIXO ATLÁNTICO, S.R.L	A.C.M. 16/3/2012	Desinversión		-
PORTEL SERVICIOS TELEMATICOS, S.A.	A.C.M. 16/3/2012	Desinversión		-
PRERREDUCIDOS INTEGRADOS DEL SUROESTE DE ESPAÑA, S.A.	A.C.M. 30/4/2010	Liquidación/ Disolución/ Extinción	Fusión por absorción otorgada por las sociedades COFIVACASA, SA, sociedad absorbente y PRESUR, SA sociedad absorbida.	02/03/2011
QUALITY FISH INDUSTRIAS PESQUERAS, S.A.	A.C.M. 16/3/2012	Liquidación/ Disolución/ Extinción		-
QUALITY FOOD INDUSTRIA ALIMENTARIA, S.A.U.	A.C.M. 16/3/2012	Liquidación/ Disolución/ Extinción		-
QUALITY SERVICE GESTIÓN DE SERVICIOS INTEGRALES, S.A.U.	A.C.M. 16/3/2012	Liquidación/ Disolución/ Extinción		-
RADIO NACIONAL DE ESPAÑA, S.A. EN LIQUIDACIÓN	A.C.M. 16/3/2012	Liquidación/ Disolución/ Extinción		-
RED IBEROAMERICANA DE LOGÍSTICA Y COMERCIO, S.A.	A.C.M. 16/3/2012	Liquidación/ Disolución/ Extinción		-

Empresa	PLAN DE RACIONALIZACIÓN	Medida Prevista/ ejecutada	Cumplimiento de la medida/Observaciones	Pérdida de la condición de entidad del S.P. estatal/ Inscripción en el Registro
REICASTRO, S.A., EN LIQUIDACIÓN	A.C.M. 30/4/2010	Liquidación/ Disolución/ Extinción	Extinción	21/01/2011
REMOLCADORES DEL NOROESTE, S.A.	A.C.M. 16/3/2012	Fusión/ Absorción	Extinción por fusión y transmisión en bloque de su patrimonio a NAVANTIA, S.A.	-
REMOLQUES MARITIMOS, S.A.	A.C.M. 16/3/2012	Liquidación/ Disolución/ Extinción	Extinción y cesión global de activos y pasivos a SASEMAR	24/01/2013
SANIDAD ANIMAL Y SERVICIOS GANADEROS, S.A.	A.C.M. 30/4/2010	Fusión/ Absorción	Absorbida por Tecnologías y Servicios Agrarios, SAU	10/11/2010
SDAD. ESTATAL PARA LA EJECUCION DE PROGRAMAS Y ACTUACIONES CONMEMORATIVAS DEL V CENTENARIO DEL DESCUBRIMIENTO DE AMERICA SA	A.C.M. 16/3/2012	Liquidación/ Disolución/ Extinción		-
SEPEs URBANA EN LIQUIDACIÓN, S.A.	A.C.M. 30/4/2010	Fusión/ Absorción	Absorción por la matriz	02/02/2011
SISTEMAS TECNICOS DE LOTERIAS DEL ESTADO, S.A.	A.C.M. 16/3/2012	Fusión/ Absorción	Extinción por fusión y transmisión en bloque de su patrimonio a S.E. Loterías y Apuestas del Estado, S.A.	04/01/2013
SOCIEDAD ESTATAL AGUAS DE LAS CUENCAS DEL SUR, S.A.	A.C.M. 16/3/2012	Fusión/ Absorción	Se incorporarán las acciones de titularidad de la A.G.E. de las S.E. Aguas de la Cuenca del Norte, S.A. y Aguas de las Cuencas del Sur, S.A. a favor de la S.E. Aguas de las Cuencas del Ebro, S.A.	-
SOCIEDAD ESTATAL DE ESTIBA Y DESESTIBA DEL PUERTO DE SAN SEBASTIAN DE LA GOMERA, S.A.	A.C.M. 16/3/2012	Liquidación/ Disolución/ Extinción	Extinción y cesión global de activos y pasivos a la Autoridad Portuaria de Santa Cruz de Tenerife	-
SOCIEDAD ESTATAL DE ESTIBA Y DESESTIBA DEL PUERTO LA ESTACA DE EL HIERRO, S.A.	A.C.M. 16/3/2012	Liquidación/ Disolución/ Extinción	Extinción y cesión global de activos y pasivos a la Autoridad Portuaria de Santa Cruz de Tenerife	-
SOCIEDAD ESTATAL DE INFRAESTRUCTURAS AGRARIAS DE LA MESETA SUR, S.A.	A.C.M. 30/4/2010	Fusión/ Absorción	Absorbida por SEIASA del Norte SA, que cambia su denominación por Sociedad Estatal de Infraestructuras Agrarias, SA	23/12/2010
SOCIEDAD ESTATAL DE INFRAESTRUCTURAS AGRARIAS DEL NORDESTE, S.A.	A.C.M. 30/4/2010	Fusión/ Absorción	Absorbida por SEIASA del Norte SA, que cambia su denominación por Sociedad Estatal de Infraestructuras Agrarias, SA	23/12/2010

Empresa	PLAN DE RACIONALIZACIÓN	Medida Prevista/ ejecutada	Cumplimiento de la medida/Observaciones	Pérdida de la condición de entidad del S.P. estatal/ Inscripción en el Registro
SOCIEDAD ESTATAL DE INFRAESTRUCTURAS AGRARIAS DEL SUR Y ESTE, S.A.	A.C.M. 30/4/2010	Fusión/ Absorción	Absorbida por SEIASA del Norte SA, que cambia su denominación por Sociedad Estatal de Infraestructuras Agrarias, SA	23/12/2010
SOCIEDAD ESTATAL PARA EL DESARROLLO DEL DISEÑO Y LA INNOVACION, S.A.	A.C.M. 30/4/2010	Fusión/ Absorción	Absorbida por Empresa Nacional de Innovación, SA	25/11/2010
SOCIEDAD ESTATAL PARA EL DESARROLLO TECNOLÓGICO DEL TURISMO, S.A.	A.C.M. 30/4/2010	Liquidación/ Disolución/ Extinción	Extinción	15/11/2010
SOCIEDAD ESTATAL PARA EXPOSICIONES INTERNACIONALES, S.A.	A.C.M. 30/4/2010	Fusión/ Absorción	Absorbida por Sociedad Estatal de Conmemoraciones Culturales, SA, que cambia su denominación por Sociedad Estatal de Acción Cultural, SA	23/12/2010
SOCIEDAD ESTATAL PARA LA ACCIÓN CULTURAL EN EL EXTERIOR, S.A.	A.C.M. 30/4/2010	Fusión/ Absorción	Absorbida por Sociedad Estatal de Conmemoraciones Culturales, SA, que cambia su denominación por Sociedad Estatal de Acción Cultural, SA	23/12/2010
SOCIEDAD ESTATAL PARA LA PROMOCIÓN Y ATRACCIÓN DE INVERSIONES EXTERIORES, S.A.	A.C.M. 16/3/2012	Liquidación/ Disolución/ Extinción	Extinción y cesión global de activo y pasivo a favor de ICEX	12/12/2012
SOCIEDAD ESTATAL PARA LA VENTA DE ACCIONES DE LOTERIAS Y APUESTAS DEL ESTADO, S.A.	A.C.M. 16/3/2012	Liquidación/ Disolución/ Extinción	Extinción y cesión global de activo y pasivo a favor de la Administración General del Estado	10/01/2013
SOCIEDAD PARA EL DESARROLLO INDUSTRIAL DE ANDALUCIA, S.A.	A.C.M. 30/4/2010	Liquidación/ Disolución/ Extinción	Extinción	13/06/2011
SOCIEDAD PÚBLICA DE ALQUILER, S.A.	A.C.M. 16/3/2012	Liquidación/ Disolución/ Extinción		-
SOLUCIONES FERROLANAS, S.A.	A.C.M. 30/4/2010	Fusión/ Absorción	Absorbida por Cofivacasa, SA	11/10/2010
SUELO INDUSTRIAL DE GALICIA, S.A.	A.C.M. 16/3/2012	Fusión/ Absorción	Fusión por absorción de Suelo Empresarial del Atlántico, S.L.	-
TECNOLOGIA E INVESTIGACION FERROVIARIA, S.A.	A.C.M. 30/4/2010	Fusión/ Absorción	Absorbida por Ingeniería y Economía del Transporte, SA	22/11/2010

Empresa	PLAN DE RACIONALIZACIÓN	Medida Prevista/ ejecutada	Cumplimiento de la medida/Observaciones	Pérdida de la condición de entidad del S.P. estatal/ Inscripción en el Registro
TECNOLOGIA, ARQUITECTURA Y SISTEMAS, S.A.	A.C.M. 30/4/2010	Liquidación/ Disolución/ Extinción	Extinción	27/01/2011
TECONMA, S.A. EN LIQUIDACIÓN	A.C.M. 16/3/2012	Liquidación/ Disolución/ Extinción		-
TELEVISION ESPAÑOLA, S.A. EN LIQUIDACIÓN	A.C.M. 16/3/2012	Liquidación/ Disolución/ Extinción		-

I.5.1. Incidencia de los Planes de Racionalización del Sector Público Empresarial (A.C.M. 30/4/2010 y A.C.M. 16/3/2012)

SECTOR DE ACTIVIDAD	A.C.M. 30/4/2010		A.C.M. 16/3/2012		TOTAL	
	Ejecutado	Pte ejecutar	Ejecutado	Pte ejecutar	Número	Porcentaje Ejecutado
Sección A Y B: Agricultura e industrias extractivas	4			1	5	80,00
Sección C: Industrias manufactureras				3	3	-
Sección E: Suministro de agua, actividades de saneamiento, gestión de residuos y descontaminación	5			3	8	62,50
Sección F Y L: Construcción e inmobiliarias	3		1	6	10	40,00
Sección G E I: Comercio al por mayor y al por menor y hostelería				1	1	-
Sección H: Transporte y almacenamiento	1		1	8	10	20,00
Sección J: información y comunicaciones				3	3	-
Sección K: Actividades financieras			2	1	3	66,67
Sección M Y N: Actividades profesionales, científicas y técnicas y act. Administrativas y servicios auxiliares	6		3		9	100,00
Sección O Y P: Administración pública y defensa y educación			1		1	100,00
Sin actividad económica y/o en situaciones especiales	9			12	21	42,86
TOTAL	28		8	38	74	48,65

MINISTERIO	A.C.M. 30/4/2010		A.C.M. 16/3/2012		TOTAL	
	Ejecutado	Pte ejecutar	Ejecutado	Pte ejecutar	Número	Porcentaje Ejecutado
Ministerio de Defensa			1		1	100,00
Ministerio de Economía y Hacienda	26		5	25	56	55,36
Ministerio de Industria, turismo y comercio			1		1	100,00
Ministerio de Fomento	2		1	13	16	18,75
TOTAL	28		8	38	74	48,65

I.5.2. Medidas de los Planes de Racionalización del Sector Público Empresarial (A.C.M. 30/4/2010 y A.C.M. 16/3/2012)

MINISTERIO	Fusión/ Absorción		Liquidación/Disolución/ Extinción		Desinversión		TOTAL
	A.C.M. 30/4/2010	A.C.M. 16/3/2012	A.C.M. 30/4/2010	A.C.M. 16/3/2012	A.C.M. 30/4/2010	A.C.M. 16/3/2012	
Ministerio de Defensa		1					1
Ministerio de Economía y Hacienda	19	10	7	14		6	36
Ministerio de Industria, turismo y comercio				1			1
Ministerio de Fomento	1	6	1	5		3	15
TOTAL	20	17	8	20		9	74

*** . Serie histórica del inventario
200&-201%**

I.6.1. Inventario de empresas estatales 2002-2011

Años	Entidades no financieras e intermediación financiera	Entidades de crédito	Entidades de seguro	Total número de empresas estatales
2011	222	1	10	233
2.010	230	1	10	241
2.009	254	1	9	264
2.008	260	1	9	270
2.007	277	1	8	286
2.006	275	1	7	283
2.005	268	1	2	271
2.004	260	1	3	264
2.003	259	1	3	263
2.002	277	1	6	284

I.6.1. Inventario de empresas estatales 2002-2011

Nº de empresas



I.6.2. Variaciones en el inventario 2002-2011

número de entidades

Años	Altas del ejercicio	Bajas del ejercicio	Inventario a fin de ejercicio
2.011	16	24	233
2.010	8	31	241
2.009	3	9	264
2.008	3	19	270
2.007	9	6	286
2.006	23	11	283
2.005	19	12	271
2.004	5	4	264
2.003	5	26	263
2.002	9	11	284

I.6.2. Variaciones del inventario empresas estatales 2002-2011

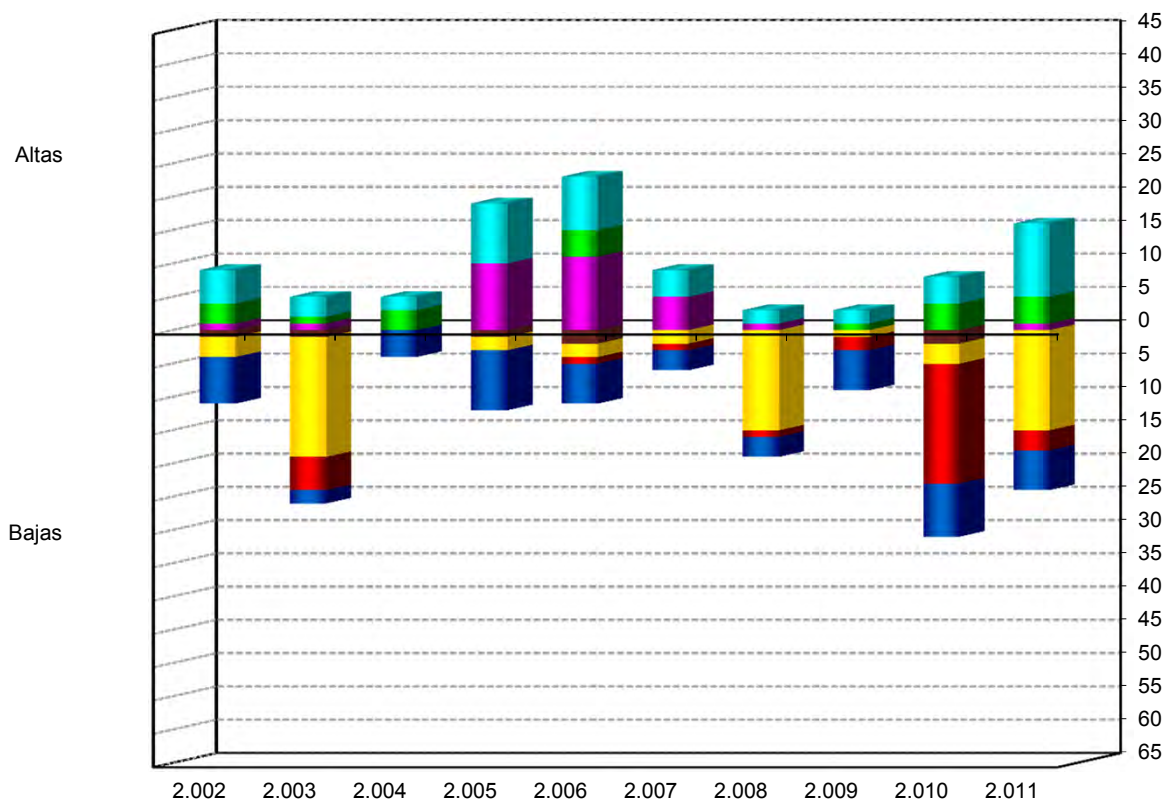

- Constitución en el año
- Adquisición de participación mayoritaria
- Se cumplen los requisitos que exige la legislación vigente
- Liquidación, disolución o extinción
- Fusión, absorción o transformación
- Pérdida de participación mayoritaria
- Se dejan de cumplir los requisitos que exige la legislación vigente

I.6.3. Causas de las variaciones del inventario 2002-2011

número de entidades

Años	Altas Bajas						
	Constitución en el año	Adquisición de participación mayoritaria	Se cumplen los requisitos que exige la legislación vigente	Liquidación, disolución o extinción	Fusión, absorción o transformación	Pérdida de participación mayoritaria	Se dejan de cumplir los requisitos que exige la legislación vigente
2.011	11	4	1	1	8	15	-
2.010	4	4	-	8	19	3	2
2.009	2	1	-	6	2	1	-
2.008	2	-	1	3	1	15	-
2.007	4	-	5	3	1	2	-
2.006	8	4	11	6	1	2	2
2.005	9	-	10	9	-	2	1
2.004	2	3	-	4	-	-	-
2.003	3	1	1	2	5	18	1
2.002	5	3	1	7	-	3	1

II. ALCANCE DEL INFORME DE EMPRESAS ESTATALES

Las entidades que forman el Sector Público Empresarial según el artículo 3.2. de la LGP, son aquellas que, perteneciendo al Sector Público Estatal, forman sus cuentas de acuerdo con los principios y normas de contabilidad privada, pudiendo distinguir los siguientes colectivos de acuerdo con criterios económico-contables:

- Entidades no financieras; aplican el Plan General de Contabilidad de la empresa española aprobado mediante Real Decreto 1514/2007, de 16 de noviembre o, el Plan General de Contabilidad de Pequeñas y Medianas Empresas, aprobado por el Real Decreto 1515/2007, de 16 de noviembre.
- Entidades de seguros; les es de aplicación el Plan General de Contabilidad de las Entidades Aseguradoras aprobado por Real Decreto 1317/2008, de 24 de julio.
- Entidades de crédito; según establece la Circular 4/2004, de 22 de diciembre, del Banco de España, sobre normas de información financiera pública y reservada, y modelos de estados financieros, y sus respectivas modificaciones.

De acuerdo con la LGP, las empresas estatales quedan sometidas a la obligación de rendir cuentas de sus respectivas operaciones al Tribunal de Cuentas por conducto de la IGAE, debiendo remitir además otra información de carácter económico-financiero. Toda esta información se remite a la IGAE por vía telemática a través de la aplicación CICEP.red dentro de los siete meses siguientes a la terminación del ejercicio económico.

Dado que la intención de la presente publicación es servir de marco de referencia y consulta de la estructura, dimensión y comportamiento de las empresas estatales en un ejercicio económico concreto, se trata de obtener una cobertura lo más amplia posible en el tratamiento de la información, a fin de que el estudio refleje la magnitud de las cifras de las empresas estatales. Así, con el objeto de que la publicación contenga la información del mayor número de entidades posibles, se dilata el cierre del estudio, ya que en muchos casos se incumplen los plazos establecidos.

De las 233 empresas que forman el inventario en 2011, han sido integradas en el estudio las cuentas individuales de 214 entidades (**listado II.1.1**), alcanzándose una cobertura del 91,85% (**cuadro II.1.1**). Las 19 empresas restantes (**listado II.1.2**) no han sido tratadas al no disponer de la información sobre sus cuentas anuales en el momento de elaborar esta publicación. La mayoría de estas empresas, se encuentran sin actividad o se trata de entidades sin mucha relevancia económica, por lo que las cifras que se presentan a lo largo de la publicación, refleja de forma significativa la situación económico-financiera de las empresas estatales en 2011.

La cobertura de las empresas estatales tratadas, por secciones (**cuadro y gráfico II.1.1**), por forma jurídica (**cuadro y gráfico II.1.2**) y por dependencia ministerial (**cuadro y gráfico II.1.3**), se sitúa en valores medios superiores al 90 por 100. Los **cuadros II.1.4 y II.1.5**, de doble entrada, relacionan la forma jurídica y las secciones del CNAE, con la dependencia ministerial respectivamente. Se observa en el primero el predominio de las Sociedades mercantiles dentro del Ministerio de Economía y Hacienda y, en el segundo, la actividad de Transporte y almacenamiento en el Ministerio de Fomento.

Como ya se apuntó anteriormente, las empresas estatales remiten sus cuentas de forma telemática, dando cumplimiento a la Orden EHA/2043/2010, de 22 de julio, por la que se regula el procedimiento de remisión de las cuentas anuales y demás información que las entidades del Sector Público Empresarial y Fundacional del Estado han de rendir al Tribunal de Cuentas, y de la información de carácter anual y trimestral a remitir a la IGAE, a través de la aplicación CICEP.red. Esta aplicación facilita distintos modelos normalizados de las cuentas anuales, y la estructura y contenido de los documentos que integran las cuentas anuales se ajusta a los modelos aprobados reglamentariamente, pudiendo elegir las empresas en función de cómo se hayan aprobado sus cuentas entre

modelos normales, abreviados, de pymes o mixtos. Por otra parte, para las entidades de capital-riesgo y para las entidades filiales en el extranjero, la Orden establece que la rendición de cuentas no se realice en modelos normalizados, pero se solicita a las empresas estatales que se remita esa información de forma homogénea al resto, a fin de poder ser tratada y agregada. En el **listado II.2.1.**, se ofrece información de los **modelos de cuentas** utilizados por las empresas estatales para la rendición de sus cuentas. Según se observa en el **gráfico II.2.1.**, un 59,34 por 100 de las empresas utilizan los modelos normales, seguido de un 25,70 por 100 con modelos abreviados.

En relación a la información sobre el **tamaño**, se han clasificado las entidades en base a los criterios que establece el Real Decreto Legislativo 1/2010, de 2 de julio, por el que se aprueba el texto Refundido de la Ley de Sociedades de Capital, a la hora de regular qué empresas pueden presentar balance y estado de cambios en el patrimonio neto abreviado (artículo 257) y qué empresas pueden formular Cuenta de pérdidas y ganancias abreviada (artículo 258).

Así, en base a los criterios establecidos en el citado Real Decreto Legislativo, tienen la consideración de empresas pequeñas aquellas que durante 2 ejercicios consecutivos reúnan 2 de las 3 condiciones siguientes:

- Que el total de las partidas de activo sea menor a la cifra de 2.850 miles de euros.
- Que el importe de la cifra anual de negocios sea inferior a 5.700 miles de euros.
- Que la plantilla media no supere los 50 empleados.

Por otro lado, se consideran grandes aquéllas en las que concurren dos de las circunstancias siguientes, durante dos ejercicios consecutivos:

- Que el total de las partidas de activo supere 11.400 miles de euros.
- Que el importe de la cifra anual de negocios exceda de 22.800 miles de euros.
- Que la plantilla media sea superior a 250 empleados.

De acuerdo con el criterio así establecido, de las 214 entidades cuya información ha sido tratada en 2011, 97 son empresas pequeñas, representando un 45,33 por 100 del total, 62 empresas se clasifican como grandes, un 28,97 por 100, quedando finalmente 55 empresas catalogadas como medianas, que suponen el 25,70 por 100 restante (**listado II.2.2. y cuadro II.2.5**).

Un criterio adicional que abordamos en este epígrafe, es el que clasifica a las empresas estatales tomando como base el **porcentaje de participación o titularidad estatal**. Una de las formas de intervención pública en la actividad económica, se realiza a través de su participación en los diversos entes que integran el Sector Público Estatal. El **listado II.3.1.**, ofrece una relación de empresas estatales tendiendo a diferentes intervalos de participación nominal.

Se establecen distintos intervalos de participación estatal, referidos al porcentaje que directa o indirectamente se posee sobre una sociedad mercantil. En el caso de los organismos públicos con forma jurídica de entidades públicas empresariales y otras entidades de derecho público, no puede hablarse de porcentaje de participación en sentido estricto, ya que su patrimonio es totalmente estatal por su propia naturaleza, considerándose para estas figuras que, la participación es del 100 por 100 (**cuadro II.3.1**).

El **listado II.3.1.**, ofrece una relación de las empresas estatales atendiendo a diferentes intervalos de participación nominal, añadiendo además el **listado II.3.2.**, las principales magnitudes. El **cuadro II.3.3.**, ofrece un resumen de ambos listados, donde se observa como datos significativos como la mayoría de empresas estatales, el 72,44 por 100, se sitúa en el intervalo de empresas con participación del 100 por 100, y absorben el 98,96 por 100 de activo, el 97,91 por 100 de la cifra de negocios y el 98,37 por 100 de la plantilla.

Se facilita la misma información en relación a la participación estatal efectiva (**listado y gráfico II.3.3 y cuadro y listado II.3.4**) cuyas conclusiones siguiendo en el **cuadro II.3.6** son que el porcentaje de empresas con titularidad efectiva totalmente estatal, alcanza valores próximos al 68 por 100 de las entidades tratadas y, sus principales magnitudes referidas al activo, cifra de negocios y plantilla, representan cifras superiores al 97 por 100 del total.

Una de las magnitudes que más envergadura económica tiene en un estudio sobre empresas es el resultado. Por esta razón, se presenta un ranking de los resultados obtenidos por las empresas estatales en el ejercicio 2011, estableciendo una serie de intervalos considerados significativos en orden decreciente, en los que se sitúan las empresas (**cuadro II.4.1**). De las 214 entidades cuyas cuentas anuales individuales han sido integradas en 2011, 79 registraron pérdidas y 125 beneficios (**cuadro II.4.3**).

Para finalizar, el **epígrafe 5** presenta para una serie de 10 años, la evolución de las principales magnitudes: activo (**cuadro y gráfico II.5.1.**), fondos propios (**cuadro y gráfico II.5.2.**) y cifra de negocios (**cuadro y gráfico II.5.3.**), junto con otras como los resultados de las empresas estatales (**cuadro y gráfico II.5.4.**), y el personal (**cuadro y gráfico II.5.5.**). Los datos recogen la información disponible de las entidades que conforman el sector público empresarial estatal en cada uno de los ejercicios.

1. Entidades tratadas y no tratadas. Cobertura

II.1.1. Entidades estatales tratadas

Denominación social	Nombre comercial
ABRA INDUSTRIAL, S.A.	
ADMINISTRADOR DE INFRAESTRUCTURAS FERROVIARIAS	ADIF
AENA AEROPUERTOS, S.A.	
AENA DESARROLLO INTERNACIONAL, S.A.	ADISA
AEROPUERTOS ESPAÑOLES Y NAVEGACION AEREA	AENA
AGENCIA EFE, S.A.	EFE
AGRUMINSA, S.A.	
AGUAS DE LA CUENCA DEL EBRO, S.A.	ACUAEBRO
AGUAS DE LAS CUENCAS DEL NORTE, S.A.	
AGUAS DE LAS CUENCAS MEDITERRANEAS, S.A.	ACUAMED
AHV-ENSIDESA CAPITAL, S.A.	AHV-ENSIDESA CAPITAL
ALIMENTOS Y ACEITES, S.A.	ALYCESA
AMBAR VENTURE CAPITAL, FONDO DE CAPITAL-RIESGO DE RÉGIMEN SIMPLIFICADO	
APARCAMIENTO ZONA FRANCA S.L.	AZF
APARCAMIENTOS SUBTERRANEOS DE VIGO, S.L.	
AUTORIDAD PORTUARIA DE ALICANTE	
AUTORIDAD PORTUARIA DE ALMERÍA	
AUTORIDAD PORTUARIA DE AVILES	
AUTORIDAD PORTUARIA DE BAHIA DE CADIZ	PUERTO BAHÍA DE CÁDIZ
AUTORIDAD PORTUARIA DE BALEARES	
AUTORIDAD PORTUARIA DE BARCELONA	
AUTORIDAD PORTUARIA DE BILBAO	

Denominación social	Nombre comercial
AUTORIDAD PORTUARIA DE CARTAGENA	
AUTORIDAD PORTUARIA DE CASTELLON	PORTCASTELLO
AUTORIDAD PORTUARIA DE CEUTA	A.P. DE CEUTA
AUTORIDAD PORTUARIA DE FERROL-SAN CIBRAO	
AUTORIDAD PORTUARIA DE GIJON	
AUTORIDAD PORTUARIA DE HUELVA	
AUTORIDAD PORTUARIA DE LA BAHIA DE ALGECIRAS	A.P.B.A.
AUTORIDAD PORTUARIA DE LA CORUÑA	
AUTORIDAD PORTUARIA DE LAS PALMAS	
AUTORIDAD PORTUARIA DE MALAGA	
AUTORIDAD PORTUARIA DE MARIN Y RIA DE PONTEVEDRA	
AUTORIDAD PORTUARIA DE MELILLA	
AUTORIDAD PORTUARIA DE MOTRIL	
AUTORIDAD PORTUARIA DE PASAJES	PUERTO PASAJES
AUTORIDAD PORTUARIA DE SANTA CRUZ DE TENERIFE	
AUTORIDAD PORTUARIA DE SANTANDER	
AUTORIDAD PORTUARIA DE SEVILLA	PUERTO DE SEVILLA
AUTORIDAD PORTUARIA DE TARRAGONA	
AUTORIDAD PORTUARIA DE VALENCIA	VALENCIAPORT
AUTORIDAD PORTUARIA DE VIGO	PUERTO DE VIGO
AUTORIDAD PORTUARIA DE VILLAGARCIA DE AROSA	
AXIS PARTICIPACIONES EMPRESARIALES, SGEGR, S.A.	AXIS PARTICIPACIONES EMPRESARIALES
BANESTO ENISA SEPI DESARROLLO, FONDO DE CAPITAL RIESGO DE RÉGIMEN SIMPLIFICADO	

Denominación social	Nombre comercial
BARCELONA HOLDING OLIMPICO, S.A.	HOLSA
CANAL DE NAVARRA S.A.	
CENTRO DE REFERENCIA INVESTIGACIÓN, DESARROLLO E INNOVACIÓN ATM AGRUPACIÓN DE INTERESES ECONÓMICOS	CRIDA
CENTRO INTERMODAL DE LOGISTICA, S.A.	CILSA
CENTRO PARA EL DESARROLLO TECNOLOGICO INDUSTRIAL	CDTI
CENTROS LOGISTICOS AEROPORTUARIOS, S.A.	
CESCE ARGENTINA S.A. SEGUROS DE CRÉDITO Y GARANTÍAS	
CESCE CHILE ASEGURADORA, S.A.	CESCECHILE
CESCE FIANZAS MEXICO, S.A. DE C.V.	
CESCE MEXICO, S.A. DE C.V.	CESCEMEXICO
CESCE SERVICIOS CHILE, S.A.	
CESCE SERVICIOS, S.A. DE C.V.	
CESCEBRASIL SEGUROS DE GARANTÍAS E CRÉDITO, S.A.	CESCEBRASIL S.G.C.
CESCEBRASIL, SEGUROS DE CRÉDITO, S.A.	CESCEBRASIL
CHRONOEXPRES, S.A.	
CIREX, S.A.	
COFIVACASA, S.A.	
COLONIZACION Y TRANSFORMACION AGRARIA, S.A.	CYTASA
COMERCIAL DEL FERROCARRIL, S.A.	COMFERSA
COMPAÑÍA DE APLICACIONES TECNOLÓGICAS DE GALICIA, S.L.	
COMPAÑÍA DE LOS FERROCARRILES DE MADRID A ZARAGOZA Y ALICANTE, S.A. (EN LIQUIDACION)	
COMPAÑÍA DEL FERROCARRIL CENTRAL DE ARAGON, S.A. EN LIQUIDACION	F.C.A.
COMPAÑÍA ESPAÑOLA DE FINANCIACION DEL DESARROLLO COFIDES, S.A.	COFIDES

Denominación social	Nombre comercial
COMPAÑIA ESPAÑOLA DE REAFIANZAMIENTO, S.A.	CERSA
COMPAÑIA ESPAÑOLA DE SEGUROS DE CRÉDITO A LA EXPORTACION, S.A., COMPAÑÍA DE SEGUROS Y REASEGUROS	CESCE
COMPAÑIA ESPAÑOLA DE TABACO EN RAMA, S.A.	CETARSA
CONCESIONARIA DEL AEROPUERTO DE BARCELONA-EL PRAT, S.A.	
CONCESIONARIA DEL AEROPUERTO DE MADRID-BARAJAS, S.A.	
CONSORCIO DE COMPENSACION DE SEGUROS	CCS
CONSORCIO DE LA ZONA FRANCA DE CÁDIZ	ZONA FRANCA CÁDIZ
CONSORCIO DE LA ZONA FRANCA DE GRAN CANARIA	
CONSORCIO DE LA ZONA FRANCA DE VIGO	
CONSORCIO INTERNACIONAL DE ASEGURADORAS DE CRÉDITO, S.A.	CIAC
CONSORCIO PARA LA CONSTRUCCIÓN DEL AUDITORIO DE MÚSICA DE MÁLAGA	
CONSORCIO VALENCIA 2007	
CONTREN RENFE MERCANCIAS, S.A.	
CORPORACIÓN DE RADIO Y TELEVISIÓN ESPAÑOLA, S.A.	CORPORACIÓN RTVE
CORREOS TELECOM, S.A.	
CTI TECNOLOGÍA Y GESTIÓN, S.A.	CTI
DBK,S.A.	DBK
DEFEX, S.A.	
DESARROLLOS EMPRESARIALES DE LA ZONA FRANCA DE CÁDIZ, S.A.	
DESORCIÓN TÉRMICA, S.A.	DESOTERMIA
DISEÑO Y TECNOLOGÍA MICROELECTRÓNICA, AIE	D+T MICROELECTRÓNICA
EFE NEWS SERVICES, INC.	
EFEAGRO, S.A.	

Denominación social	Nombre comercial
EMPRESA DE TRANSFORMACION AGRARIA, S.A.	TRAGSA
EMPRESA NACIONAL DE INNOVACION, S.A.	ENISA
EMPRESA NACIONAL DE RESIDUOS RADIATIVOS, S.A.	ENRESA
EMPRESA PARA LA GESTION DE RESIDUOS INDUSTRIALES, S.A.	EMGRISA
ENAJENACION DE MATERIALES FERROVIARIOS, S.A.	EMFESA
ENTE PÚBLICO DE RADIOTELEVISIÓN ESPAÑOLA EN LIQUIDACIÓN	RTVE
ENTIDAD PÚBLICA EMPRESARIAL RED.ES	RED.ES
ENTIDAD PÚBLICA EMPRESARIAL RENFE-OPERADORA	
ENUSA INDUSTRIAS AVANZADAS, S.A.	
ENUSA-ENWESA AIE	
ENUSEGUR, S.A.	
ENWESA OPERACIONES, S.A.	
EQUIPOS NUCLEARES, S.A.	ENSA
EQUIPOS TERMOMETÁLICOS, S.A.	E.T.M.
ETSA DOI SRL	
EUROPEAN BULK HANDLING INSTALLATION, S.A.	E.B.H.I.
EXPASA AGRICULTURA Y GANADERÍA, S.A.	EXPASA
EXPRESS TRUCK, S.A.	ETSA
FABRICA NACIONAL DE MONEDA Y TIMBRE-REAL CASA DE LA MONEDA	F. N. M. T.
FERROCARRILES DE VIA ESTRECHA	FEVE
FESINFRAESTRUCTURAS, FCR DE RÉGIMEN SIMPLIFICADO	
FESPYME, FONDO DE CAPITAL RIESGO DE RÉGIMEN SIMPLIFICADO	
FIDALIA, S.A.	

Denominación social	Nombre comercial
FONDO DE LIQUIDACIÓN ASICA	SAECA FONDO ASICA
FONDO ENISA, FESPYME, SEPIDES PARA LA EXPANSION DE LA PYME, FCR, DE REGIMEN SIMPLIFICADO	FONDO PYME EXPANSION
GERENCIA DEL SECTOR DE LA CONSTRUCCIÓN NAVAL	
GERENCIA URBANISTICA PORT-2000	PORT-2000
GESTIONES URBANISTICAS DE LA RIOJA, S.A.	GESTUR RIOJA
GRUPO CESCE SERVICIOS TECNOLÓGICOS AIE	
HIPÓDROMO DE LA ZARZUELA, S.A.	
HULLERAS DEL NORTE S.A.	HUNOSA
INECO DO BRASIL ENGENHARIA E ECONOMÍA DO TRANSPORTE, S.L.	
INFORMA COLOMBIA, S.A.	
INFORMA D&B (SERVIÇOS DE GESTÃO DE EMPRESAS), SOCIEDADE UNIPESSOAL, LDA	
INFORMA DEL PERÚ, INFORMACIÓN ECONÓMICA, S.A.	
INFORMA, D_ B, S.A.	INFORMA
INFRAESTRUCTURAS Y EQUIPAMIENTOS HISPALENSES, S.A.	INFEHSA
INFRAESTRUCTURAS Y EQUIPAMIENTOS PENITENCIARIOS, S.A.	SIEP
INGENIERIA DE SISTEMAS PARA LA DEFENSA DE ESPAÑA, S.A.	ISDEFE
INGENIERIA Y ECONOMIA DEL TRANSPORTE, S.A.	INECO
INGENIERÍA Y ECONOMÍA TRANSPORTMEX, S.A. DE C.V.	
INGENIERIA Y SERVICIOS AEROESPACIALES, S.A.	INSA
INMOBILIARIA DE LA ZONA FRANCA DE CÁDIZ S.A.U.	
INMOBILIARIA DE PROMOCIONES Y ARRIENDOS, S.A.	IMPROASA
INSTITUTO DE CREDITO OFICIAL	ICO
INSTITUTO NACIONAL DE TECNOLOGÍAS DE LA COMUNICACIÓN, S.A.	INTECO

Denominación social	Nombre comercial
INSTITUTO PARA LA DIVERSIFICACION Y AHORRO DE LA ENERGIA	IDAE
IRION RENFE MERCANCIAS, S.A.	
IZAR CONSTRUCCIONES NAVALES, S.A. EN LIQUIDACIÓN	IZAR
LA ALMORAIMA, S.A.	LA ALMORAIMA
LA MUNDIAL, C.A. VENEZOLANA DE SEGUROS DE CRÉDITO Y GARANTÍAS, S.A.	
LOGALTY SERVICIOS DE TERCERO DE CONFIANZA, S.L.	
LOGIRAIL, S.A.	
LOGÍSTICA Y TRANSPORTE FERROVIARIO, S.A.	LTF
MERCADOS CENTRALES DE ABASTECIMIENTO DE ALGECIRAS, S.A.	MERCALGECIRAS
MERCADOS CENTRALES DE ABASTECIMIENTO DE ASTURIAS, S.A.	MERCASTURIAS
MERCADOS CENTRALES DE ABASTECIMIENTO DE BADAJOZ, S.A.	MERCABADAJOZ
MERCADOS CENTRALES DE ABASTECIMIENTO DE LAS PALMAS, S.A.	MERCALASPALMAS
MERCADOS CENTRALES DE ABASTECIMIENTO DE MALAGA, S.A.	MERCAMALAGA
MERCADOS CENTRALES DE ABASTECIMIENTO, S.A.	MERCASA
MINAS DE ALMADEN Y ARRAYANES, S.A.	MAYASA
MOLYPHARMA, S.A.	
MULTI RENFE MERCANCIAS, S.A.	
MUSEO NACIONAL DEL PRADO DIFUSIÓN, S.A.	
NAVANTIA, S.A.	
NEXEA GESTIÓN DOCUMENTAL, S.A.	NEXEA
OLYMPIC MOLL, S.A.	
PARADORES DE TURISMO DE ESPAÑA, S.A.	PARADORES
PARQUE COMERCIAL LAS SALINAS, S.A.	LAS SALINAS

Denominación social	Nombre comercial
PARQUE EMPRESARIAL PRINCIPADO DE ASTURIAS, S.L.	PEPA, SL
PECOVASA RENFE MERCANCIAS, S.A.	
PROGRAMAS Y EXPLOTACIONES DE RADIODIFUSION, S.A.	PROERSA
PUERTO SECO DE MADRID, S.A.	
PUERTO SECO VENTASTUR, S.A.	
PUERTOS DEL ESTADO	
QUALITY FISH INDUSTRIAS PESQUERAS, S.A.	
QUALITY FOOD INDUSTRIA ALIMENTARIA, S.A.U.	
RADIO NACIONAL DE ESPAÑA, S.A. EN LIQUIDACIÓN	RNE
REDALSA, S.A.	
REMOLCADORES DEL NOROESTE, S.A.	RENOSA
REMOLQUES MARITIMOS, S.A.	REMOLMAR
RUMASA, S.A.	
S. E. P. E.S. ENTIDAD PUBLICA EMPRESARIAL DE SUELO	S. E. P. E. S.
S.A. DE ELECTRÓNICA SUBMARINA	SAES
SADIM INVERSIONES, S.A.	
SAES CAPITAL, S.A.	
SAINSEL SISTEMAS NAVALES, S.A.U.	
SDAD. ESTATAL PARA LA EJECUCION DE PROGRAMAS Y ACTUACIONES CONMEMORATIVAS DEL V CENTENARIO DEL DESCUBRIMIENTO DE AMERICA SA (EN LIQUIDACION)	V CENTENARIO EN LIQUIDACION
SECREX, COMPAÑÍA DE SEGUROS DE CRÉDITO Y GARANTÍAS, S.A.	
SEPI DESARROLLO EMPRESARIAL, S.A.	SEPIDES
SEPIDES GESTION S.G.E.C.R., S.A.	
SERVICIOS Y ESTUDIOS PARA LA NAVEGACIÓN AÉREA Y LA SEGURIDAD AERONÁUTICA, S.A.	SENASA

Denominación social	Nombre comercial
SERVIPOINT ANDALUCÍA, S.A.	
SISTEMAS TECNICOS DE LOTERIAS DEL ESTADO, S.A.	S.T.L.
SOCIEDAD ANONIMA ESTATAL DE CAUCION AGRARIA	SAECA
SOCIEDAD ASTURIANA DE DIVERSIFICACIÓN MINERA, S.A.	SADIM
SOCIEDAD DE SALVAMENTO Y SEGURIDAD MARITIMA	SASEMAR
SOCIEDAD ESPAÑOLA DE ESTUDIOS PARA LA COMUNICACION FIJA A TRAVES DEL ESTRECHO DE GIBRALTAR, S.A.	SECEGSA
SOCIEDAD ESTATAL AGUAS DE LAS CUENCAS DEL SUR, S.A.	ACUASUR
SOCIEDAD ESTATAL CORREOS Y TELEGRAFOS, S.A.	CORREOS Y TELEGRAFOS
SOCIEDAD ESTATAL DE ACCIÓN CULTURAL, S.A.	
SOCIEDAD ESTATAL DE ESTIBA Y DESESTIBA DEL PUERTO DE CARTAGENA, S.A.	SESTICARSA
SOCIEDAD ESTATAL DE ESTIBA Y DESESTIBA DEL PUERTO DE CEUTA, S.A.	ESTIB CEUTA, S.A.
SOCIEDAD ESTATAL DE ESTIBA Y DESESTIBA DEL PUERTO DE SAN SEBASTIAN DE LA GOMERA, S.A.	SESTIGA
SOCIEDAD ESTATAL DE ESTIBA Y DESESTIBA DEL PUERTO LA ESTACA DE EL HIERRO, S.A.	SESTIHIERRO
SOCIEDAD ESTATAL DE GESTION INMOBILIARIA DE PATRIMONIO, S.A.	SEGIPSA
SOCIEDAD ESTATAL DE INFRAESTRUCTURAS AGRARIAS, S.A.	SEIASA
SOCIEDAD ESTATAL DE INFRAESTRUCTURAS DEL TRANSPORTE TERRESTRE, S.A.	SEITT
SOCIEDAD ESTATAL DE PARTICIPACIONES INDUSTRIALES	SEPI
SOCIEDAD ESTATAL LOTERÍAS Y APUESTAS DEL ESTADO, S.A.	LAE
SOCIEDAD ESTATAL PARA LA GESTIÓN DE LA INNOVACIÓN Y LAS TECNOLOGÍAS TURÍSTICAS, S.A.	SEGITUR
SOCIEDAD ESTATAL PARA LA PROMOCIÓN Y ATRACCIÓN DE INVERSIONES EXTERIORES, S.A.	INVEST IN SPAIN
SOCIEDAD ESTATAL PARA LA VENTA DE ACCIONES DE LOTERIAS Y APUESTAS DEL ESTADO, S.A.	SEVALAE
SOCIEDAD PARA EL DESARROLLO INDUSTRIAL DE EXTREMADURA, S.A.	SODIEX
SUELO EMPRESARIAL DEL ATLÁNTICO, S.L.	

Denominación social	Nombre comercial
SUELO INDUSTRIAL DE GALICIA, S.A.	SIGALSA
TECNOLOGIAS Y SERVICIOS AGRARIOS, S.A.	TRAGSATEC
TECONMA, S.A.	
TELEVISION ESPAÑOLA, S.A. EN LIQUIDACIÓN	TVE
VALENCIA PLATAFORMA INTERMODAL Y LOGISTICA, S.A.	VPI LOGISTICA
VIGO ACTIVO SOCIEDAD DE CAPITAL RIESGO DE RÉGIMEN SIMPLIFICADO, S.A.	
VIPAR PARQUE EMPRESARIAL S.L.	VIPAR
WORLD TRADE CENTER BARCELONA, S.A.	

II.1.2. Entidades estatales no tratadas

Denominación social	Nombre comercial
CASIOPEA ESM2M, S.L.	
CESCE BRASIL SERVICIOS E GESTAO DE RISCOS, LTDA	CBRASIL SERVICIOS
CONSORCIO DE LA ZONA FRANCA DE SANTA CRUZ DE TENERIFE	
CONSORCIO RIO SAN PEDRO	
CORPORACIÓN ALIMENTARIA QUALITY, S.A.	
FONDO EURO-ICO, FONDO DE CAPITAL RIESGO (EN LIQUIDACIÓN)	
INSTITUTO ESPAÑOL DE COMERCIO EXTERIOR	ICEX
PORTEL EIXO ATLÁNTICO, S.R.L	
PORTEL SERVICIOS TELEMATICOS, S.A.	PORTEL
QUALITY SERVICE GESTIÓN DE SERVICIOS INTEGRALES, S.A.U.	QUALITY SERVICE G.S.I., S.A.U
RED IBEROAMERICANA DE LOGÍSTICA Y COMERCIO, S.A.	RILCO
SERVICIOS DOCUMENTALES DE ANDALUCIA, S.L.	SDA
SOCIEDAD DE GESTIÓN DEL PROYECTO ALETAS, S.A.	
SOCIEDAD ESTATAL DE ESTIBA Y DESESTIBA DEL PUERTO DE AVILES, S.A.	
SOCIEDAD ESTATAL DE ESTIBA Y DESESTIBA DEL PUERTO DE VILLAGARCIA DE AROSA, S.A.	SESTIVA,S.A.
SOCIEDAD ESTATAL ESPAÑOLA P4R, S.A.	P4R
SOCIEDAD PÚBLICA DE ALQUILER, S.A.	
TECHNOACTIVITY, S.L.	
TELEMÁTICA PORTEL, LTDA	

II.1.1. Cobertura de las empresas tratadas por secciones del CNAE

Secciones	Entidades inventariadas		Entidades Tratadas		Cobertura
	Número	Porcentaje	Número	Porcentaje	Porcentaje
Sección A-B: Agricultura, ganadería, silvicultura y pesca e Industrias Extractivas	6	2,58	6	2,80	100,00
Sección C: Industria manufacturera.....	9	3,86	9	4,21	100,00
Sección E: Suministro de agua, actividades de saneamiento, gestión de residuos y descontaminación.....	8	3,43	8	3,74	100,00
Sección F-L: Construcción y Actividades inmobiliarias.....	30	12,88	28	13,08	93,33
Sección G-I: Comercio al por mayor y al por menor; reparación de vehículos de motor y motocicletas y Hostelería.....	6	2,58	5	2,34	83,33
Sección H: Transporte y almacenamiento.....	62	26,61	59	27,55	95,16
Sección J: Información y comunicaciones.....	19	8,15	16	7,48	84,21
Sección K: Actividades financieras y de seguros.....	37	15,88	35	16,36	94,59
Sección M-N: Actividades profesionales, científicas y técnicas y Actividades administrativas y servicios auxiliares.....	21	9,01	19	8,88	90,48
Sección O-P: Administración pública y defensa y Educación.....	11	4,72	9	4,21	81,82
Sección R: Actividades artísticas, recreativas y de entretenimiento.....	4	1,72	4	1,87	100,00
Sin actividad económica.....	20	8,58	16	7,48	80,00
Total.....	233	100,00	214	100,00	91,85

II.1.1. Cobertura de las empresas tratadas por secciones de CNAE

nº entidades

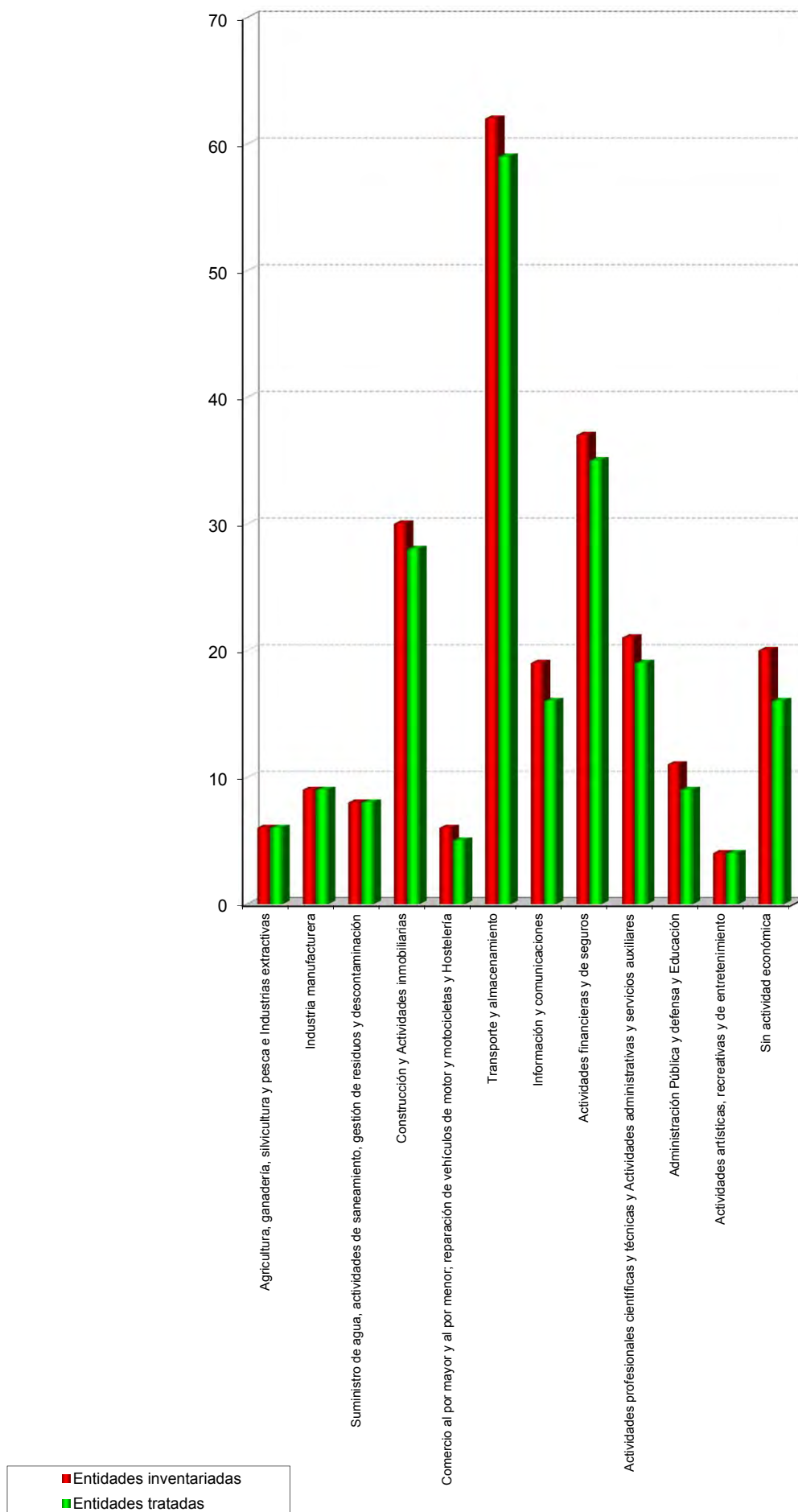

II.1.2. Cobertura de las empresas estatales por forma jurídica

Clasificación	Entidades inventariadas		Entidades tratadas		Cobertura
	Número	Porcentaje	Número	Porcentaje	Porcentaje
Sociedades mercantiles y asimiladas.....	175	75,11	159	74,31	90,86
No financieras e intermediación financiera.....	166	71,24	150	70,10	90,36
De crédito.....	-	-	-	-	-
De seguro.....	9	3,86	9	4,21	100,00
Entidades públicas empresariales.....	14	6,01	13	6,07	92,86
No financieras e intermediación financiera.....	12	5,15	11	5,14	91,67
De crédito.....	1	0,43	1	0,47	100,00
De seguros.....	1	0,43	1	0,47	100,00
Otras entidades de derecho público.....	35	15,02	34	15,89	97,14
No financieras e intermediación financiera.....	35	15,02	34	15,89	97,14
De crédito.....	-	-	-	-	-
De seguro.....	-	-	-	-	-
Consortios del sector público estatal.....	2	0,86	2	0,93	100,00
No financieras e intermediación financiera.....	2	0,86	2	0,93	100,00
De crédito.....	-	-	-	-	-
De seguros.....	-	-	-	-	-
Fondos carentes de personalidad jurídica.....	7	3,00	6	2,80	85,71
No financieras e intermediación financiera.....	7	3,00	6	2,80	85,71
De crédito.....	-	-	-	-	-
De seguro.....	-	-	-	-	-
Total.....	233	100,00	214	100,00	91,85

II.1.2. Cobertura de empresas tratadas por forma jurídica

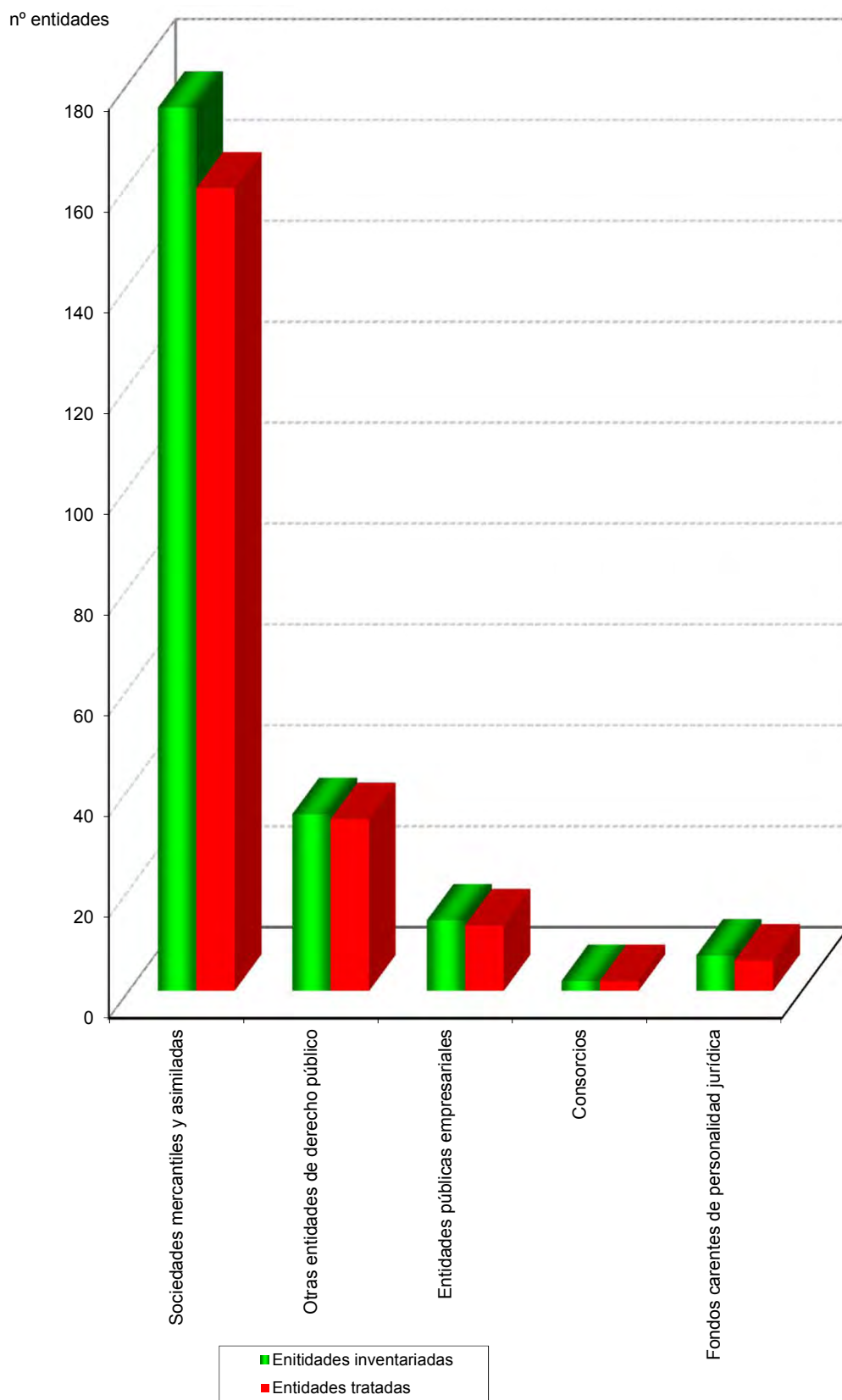

II.1.3. Cobertura de las empresas tratadas por ministerios

Ministerio	Entidades inventariadas		Entidades Tratadas		Cobertura
	Número	Porcentaje	Número	Porcentaje	Porcentaje
Economía y Hacienda.....	140	60,08	130	60,76	92,86
Fomento.....	77	33,05	70	32,71	90,91
Ciencia e Innovación.....	3	1,29	3	1,40	100,00
Industria, Turismo y Comercio.....	8	3,43	6	2,80	75,00
Defensa.....	2	0,86	2	0,93	100,00
Cultura.....	2	0,86	2	0,93	100,00
Medio Ambiente y Medio Rural y Marino.....	1	0,43	1	0,47	100,00
Total.....	233	100,00	214	100,00	91,85

I.1.3. Clasificación por dependencia ministerial de las empresas estatales

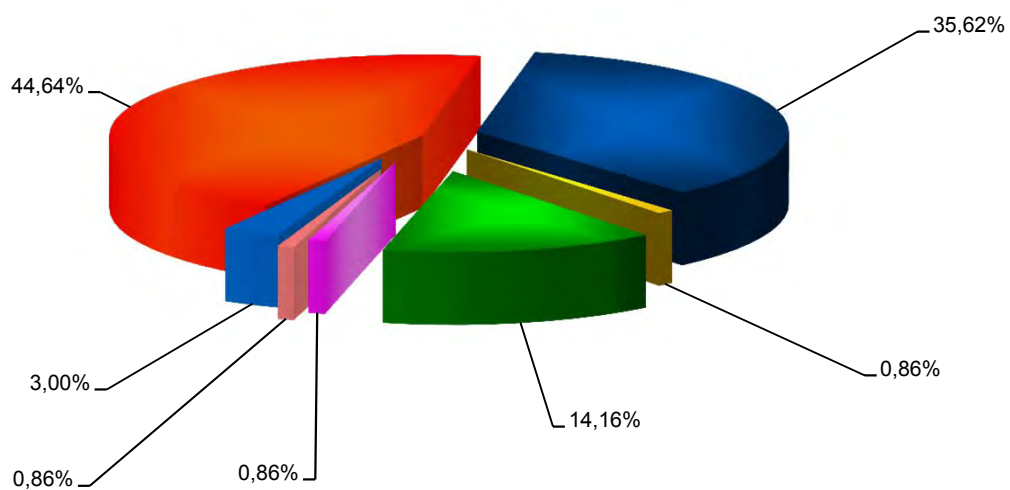

- Economía y Hacienda
- Fomento
- Ciencia e Innovación
- Industria, Turismo y Comercio
- Defensa
- Cultura
- Medio Ambiente y Medio Rural y Marino

II.1.4.Distribución ministerial y cobertura de las empresas estatales tratadas

Ministerio	Sociedades mercantiles		Entidades públicas empresariales		Entidades estatales de derecho público		Fondos Carentes de personalidad jurídica		Consortios		Total	
	Entidades tratadas	Cobertura	Entidades tratadas	Cobertura	Entidades tratadas	Cobertura	Entidades tratadas	Cobertura	Entidades Tratadas	Cobertura	Entidades tratadas	Cobertura
Economía y Hacienda.....	115	93,50	3	100,00	5	83,33	6	85,71	1	100,00	130	92,86
Fomento.....	35	83,33	6	100,00	29	100,00	-	-	-	-	70	90,91
Ciencia e Innovación.....	2	100,00	1	100,00	-	-	-	-	-	-	3	100,00
Industria, Turismo y Comercio.	3	75,00	3	75,00	-	-	-	-	-	-	6	75,00
Defensa.....	2	100,00	-	-	-	-	-	-	-	-	2	100,00
Cultura.....	1	100,00	-	-	-	-	-	-	1	100,00	2	100,00
Medio Ambiente y Medio Rural y Marino.....	1	100,00	-	-	-	-	-	-	-	-	1	100,00
Total.....	159	90,86	13	93,33	34	97,14	6	85,71	2	100,00	214	91,85

II.1.5. Distribución de las entidades tratadas por secciones y dependencia ministerial

Secciones	Dependencia Ministerial							
	Economía y Hacienda	Fomento	Ciencia e Innovación	Industria, Turismo y Comercio	Defensa	Cultura	Medio Ambiente y Medio Rural y Marino	Total
Sección A-B: Agricultura, ganadería, silvicultura y pesca e Industrias extractivas	5	-	-	-	-	-	1	6
Sección C: Industria manufacturera	8	1	-	-	-	-	-	9
Sección E: Suministro de agua, actividades de saneamiento, gestión de residuos y descontaminación	7	-	1	-	-	-	-	8
Sección F-L: Construcción y Actividades inmobiliarias	19	8	-	-	-	1	-	28
Sección G-I: Comercio al por mayor y al por menor; reparación de vehículos de motor y motocicletas y Hostelería	3	1	-	-	-	1	-	5
Sección H: Transporte y almacenamiento	7	52	-	-	-	-	-	59
Sección J: Información y comunicaciones	13	1	-	2	-	-	-	16
Sección K: Actividades financieras y de seguros	34	-	-	1	-	-	-	35
Sección M-N: Actividades profesionales científicas y técnicas y Actividades administrativas y servicios auxiliares	12	4	1	-	2	-	-	19
Sección O-P: Administración pública y defensa; Seguridad Social obligatoria y Educación	4	1	1	3	-	-	-	9
Sección R: Actividades artísticas, recreativas y de entretenimiento	4	-	-	-	-	-	-	4
Sin actividad económica	14	2	-	-	-	-	-	16
Total Entidades	130	70	3	6	2	2	1	214

2. Tamaño y modelos de cuentas

II.2.1. Modelos utilizados por las empresas estatales en la presentación de las cuentas anuales

Modelos normales

ADMINISTRADOR DE INFRAESTRUCTURAS FERROVIARIAS

AENA AEROPUERTOS, S.A.

AENA DESARROLLO INTERNACIONAL, S.A.

AEROPUERTOS ESPAÑOLES Y NAVEGACION AEREA

AGENCIA EFE, S.A.

AGUAS DE LA CUENCA DEL EBRO, S.A.

AGUAS DE LAS CUENCAS MEDITERRANEAS, S.A.

ALIMENTOS Y ACEITES, S.A.

AUTORIDAD PORTUARIA DE ALICANTE

AUTORIDAD PORTUARIA DE ALMERÍA

AUTORIDAD PORTUARIA DE AVILES

AUTORIDAD PORTUARIA DE BAHIA DE CADIZ

AUTORIDAD PORTUARIA DE BALEARES

AUTORIDAD PORTUARIA DE BARCELONA

AUTORIDAD PORTUARIA DE BILBAO

AUTORIDAD PORTUARIA DE CARTAGENA

AUTORIDAD PORTUARIA DE CASTELLON

AUTORIDAD PORTUARIA DE CEUTA

AUTORIDAD PORTUARIA DE FERROL-SAN CIBRAO

AUTORIDAD PORTUARIA DE GIJON

AUTORIDAD PORTUARIA DE HUELVA

AUTORIDAD PORTUARIA DE LA BAHIA DE ALGECIRAS

AUTORIDAD PORTUARIA DE LA CORUÑA

AUTORIDAD PORTUARIA DE LAS PALMAS

AUTORIDAD PORTUARIA DE MALAGA

AUTORIDAD PORTUARIA DE MARIN Y RIA DE PONTEVEDRA

AUTORIDAD PORTUARIA DE MELILLA

AUTORIDAD PORTUARIA DE MOTRIL

AUTORIDAD PORTUARIA DE PASAJES

AUTORIDAD PORTUARIA DE SANTA CRUZ DE TENERIFE

AUTORIDAD PORTUARIA DE SANTANDER

AUTORIDAD PORTUARIA DE SEVILLA

AUTORIDAD PORTUARIA DE TARRAGONA

AUTORIDAD PORTUARIA DE VALENCIA

AUTORIDAD PORTUARIA DE VIGO

AUTORIDAD PORTUARIA DE VILLAGARCIA DE AROSA

CANAL DE NAVARRA S.A.

CENTRO INTERMODAL DE LOGISTICA, S.A.

CENTRO PARA EL DESARROLLO TECNOLOGICO INDUSTRIAL

CENTROS LOGISTICOS AEROPORTUARIOS, S.A.

CHRONOEXPRES, S.A.

COFIVACASA, S.A.

COMERCIAL DEL FERROCARRIL, S.A.

COMPAÑÍA DE APLICACIONES TECNOLÓGICAS DE GALICIA, S.L.

COMPAÑÍA ESPAÑOLA DE FINANCIACION DEL DESARROLLO COFIDES, S.A.

COMPAÑÍA ESPAÑOLA DE SEGUROS DE CRÉDITO A LA EXPORTACION, S.A., COMPAÑÍA DE SEGUROS Y REASEGUROS

COMPAÑÍA ESPAÑOLA DE TABACO EN RAMA, S.A.

CONSORCIO DE COMPENSACION DE SEGUROS

CONSORCIO DE LA ZONA FRANCA DE CÁDIZ

CONSORCIO DE LA ZONA FRANCA DE VIGO

CONSORCIO PARA LA CONSTRUCCIÓN DEL AUDITORIO DE MÚSICA DE MÁLAGA

CONSORCIO VALENCIA 2007

CONTREN RENFE MERCANCIAS, S.A.

CORPORACIÓN DE RADIO Y TELEVISIÓN ESPAÑOLA, S.A.

CORREOS TELECOM, S.A.

CTI TECNOLOGÍA Y GESTIÓN, S.A.

DEFEX, S.A.

EMPRESA DE TRANSFORMACION AGRARIA, S.A.

EMPRESA NACIONAL DE RESIDUOS RADIATIVOS, S.A.

EMPRESA PARA LA GESTION DE RESIDUOS INDUSTRIALES, S.A.

ENAJENACION DE MATERIALES FERROVIARIOS, S.A.

ENTE PÚBLICO DE RADIOTELEVISIÓN ESPAÑOLA EN LIQUIDACIÓN

ENTIDAD PÚBLICA EMPRESARIAL RED.ES

ENTIDAD PÚBLICA EMPRESARIAL RENFE-OPERADORA

ENUSA INDUSTRIAS AVANZADAS, S.A.

ENWESA OPERACIONES, S.A.

EQUIPOS NUCLEARES, S.A.

EQUIPOS TERMOMETÁLICOS, S.A.

EUROPEAN BULK HANDLING INSTALLATION, S.A.

EXPASA AGRICULTURA Y GANADERÍA, S.A.

EXPRESS TRUCK, S.A.

FABRICA NACIONAL DE MONEDA Y TIMBRE-REAL CASA DE LA MONEDA

FERROCARRILES DE VIA ESTRECHA

GERENCIA DEL SECTOR DE LA CONSTRUCCIÓN NAVAL

GRUPO CESCE SERVICIOS TECNOLÓGICOS AIE

HIPÓDROMO DE LA ZARZUELA, S.A.

HULLERAS DEL NORTE S.A.

INFORMA, D_ B, S.A.

INFRAESTRUCTURAS Y EQUIPAMIENTOS PENITENCIARIOS, S.A.

INGENIERIA DE SISTEMAS PARA LA DEFENSA DE ESPAÑA, S.A.

INGENIERIA Y ECONOMIA DEL TRANSPORTE, S.A.

INGENIERIA Y SERVICIOS AEROESPACIALES, S.A.

INSTITUTO DE CREDITO OFICIAL

INSTITUTO NACIONAL DE TECNOLOGÍAS DE LA COMUNICACIÓN, S.A.

INSTITUTO PARA LA DIVERSIFICACION Y AHORRO DE LA ENERGIA

IRION RENFE MERCANCIAS, S.A.

LA ALMORAIMA, S.A.

LOGÍSTICA Y TRANSPORTE FERROVIARIO, S.A.

MERCADOS CENTRALES DE ABASTECIMIENTO DE LAS PALMAS, S.A.

MERCADOS CENTRALES DE ABASTECIMIENTO, S.A.

MINAS DE ALMADEN Y ARRAYANES, S.A.

MOLYPHARMA, S.A.

MULTI RENFE MERCANCIAS, S.A.

MUSEO NACIONAL DEL PRADO DIFUSIÓN, S.A.

NAVANTIA, S.A.

NEXEA GESTIÓN DOCUMENTAL, S.A.

OLYMPIC MOLL, S.A.

PARADORES DE TURISMO DE ESPAÑA, S.A.

PECOVASA RENFE MERCANCIAS, S.A.

PUERTOS DEL ESTADO

RADIO NACIONAL DE ESPAÑA, S.A. EN LIQUIDACIÓN

REDALSA, S.A.

REMOLQUES MARITIMOS, S.A.

RUMASA, S.A.

S. E. P. E.S. ENTIDAD PUBLICA EMPRESARIAL DE SUELO

S.A. DE ELECTRÓNICA SUBMARINA

SAINSEL SISTEMAS NAVALES, S.A.U.

SEPI DESARROLLO EMPRESARIAL, S.A.

SERVICIOS Y ESTUDIOS PARA LA NAVEGACIÓN AÉREA Y LA SEGURIDAD AERONÁUTICA, S.A.

SERVIPOINT ANDALUCÍA, S.A.

SISTEMAS TECNICOS DE LOTERIAS DEL ESTADO, S.A.

SOCIEDAD ASTURIANA DE DIVERSIFICACIÓN MINERA, S.A.

SOCIEDAD DE SALVAMENTO Y SEGURIDAD MARITIMA

SOCIEDAD ESTATAL AGUAS DE LAS CUENCAS DEL SUR, S.A.

SOCIEDAD ESTATAL CORREOS Y TELEGRAFOS, S.A.

SOCIEDAD ESTATAL DE ACCIÓN CULTURAL, S.A.

SOCIEDAD ESTATAL DE GESTION INMOBILIARIA DE PATRIMONIO, S.A.

SOCIEDAD ESTATAL DE INFRAESTRUCTURAS AGRARIAS, S.A.

SOCIEDAD ESTATAL DE PARTICIPACIONES INDUSTRIALES

SOCIEDAD ESTATAL LOTERÍAS Y APUESTAS DEL ESTADO, S.A.

SOCIEDAD ESTATAL PARA LA GESTIÓN DE LA INNOVACIÓN Y LAS TECNOLOGÍAS TURÍSTICAS, S.A.

SOCIEDAD ESTATAL PARA LA VENTA DE ACCIONES DE LOTERIAS Y APUESTAS DEL ESTADO, S.A.

TECNOLOGIAS Y SERVICIOS AGRARIOS, S.A.

TECONMA, S.A.

TELEVISION ESPAÑOLA, S.A. EN LIQUIDACIÓN

VALENCIA PLATAFORMA INTERMODAL Y LOGISTICA, S.A.

WORLD TRADE CENTER BARCELONA, S.A.

Modelos abreviados

ABRA INDUSTRIAL, S.A.

AGRUMINSA, S.A.

AGUAS DE LAS CUENCAS DEL NORTE, S.A.

AHV-ENSIDESA CAPITAL, S.A.

APARCAMIENTO ZONA FRANCA S.L.

APARCAMIENTOS SUBTERRANEOS DE VIGO, S.L.

BARCELONA HOLDING OLIMPICO, S.A.

CENTRO DE REFERENCIA INVESTIGACIÓN, DESARROLLO E INNOVACIÓN ATM AGRUPACIÓN DE INTERESES ECONÓMICOS

CIREX, S.A.

COMPAÑIA ESPAÑOLA DE REAFIANZAMIENTO, S.A.

CONCESIONARIA DEL AEROPUERTO DE BARCELONA-EL PRAT, S.A.

CONCESIONARIA DEL AEROPUERTO DE MADRID-BARAJAS, S.A.

CONSORCIO DE LA ZONA FRANCA DE GRAN CANARIA

CONSORCIO INTERNACIONAL DE ASEGURADORAS DE CRÉDITO, S.A.

DBK,S.A.

DESARROLLOS EMPRESARIALES DE LA ZONA FRANCA DE CÁDIZ, S.A.

DESORCIÓN TÉRMICA, S.A.

DISEÑO Y TECNOLOGÍA MICROELECTRÓNICA, AIE

EFEAGRO, S.A.

EMPRESA NACIONAL DE INNOVACION, S.A.

ENUSA-ENWESA AIE

ENUSEGUR, S.A.

FIDALIA, S.A.

FONDO DE LIQUIDACIÓN ASICA

GERENCIA URBANISTICA PORT-2000

GESTIONES URBANISTICAS DE LA RIOJA, S.A.

INFRAESTRUCTURAS Y EQUIPAMIENTOS HISPALENSES, S.A.

INMOBILIARIA DE LA ZONA FRANCA DE CÁDIZ S.A.U.

IZAR CONSTRUCCIONES NAVALES, S.A. EN LIQUIDACIÓN

LOGALTY SERVICIOS DE TERCERO DE CONFIANZA, S.L.

LOGIRAIL, S.A.

MERCADOS CENTRALES DE ABASTECIMIENTO DE ALGECIRAS, S.A.

MERCADOS CENTRALES DE ABASTECIMIENTO DE ASTURIAS, S.A.

MERCADOS CENTRALES DE ABASTECIMIENTO DE BADAJOZ, S.A.

MERCADOS CENTRALES DE ABASTECIMIENTO DE MALAGA, S.A.

PARQUE COMERCIAL LAS SALINAS, S.A.

PARQUE EMPRESARIAL PRINCIPADO DE ASTURIAS, S.L.

PUERTO SECO VENTASTUR, S.A.

QUALITY FISH INDUSTRIAS PESQUERAS, S.A.

QUALITY FOOD INDUSTRIA ALIMENTARIA, S.A.U.

REMOLCADORES DEL NOROESTE, S.A.

SADIM INVERSIONES, S.A.

SAES CAPITAL, S.A.

SDAD. ESTATAL PARA LA EJECUCION DE PROGRAMAS Y ACTUACIONES CONMEMORATIVAS DEL V CENTENARIO DEL
DESCUBRIMIENTO DE AMERICA SA (EN LIQUIDACION)

SOCIEDAD ANONIMA ESTATAL DE CAUCION AGRARIA

SOCIEDAD ESPAÑOLA DE ESTUDIOS PARA LA COMUNICACION FIJA A TRAVES DEL ESTRECHO DE GIBRALTAR, S.A.

SOCIEDAD ESTATAL DE ESTIBA Y DESESTIBA DEL PUERTO DE CARTAGENA, S.A.

SOCIEDAD ESTATAL DE ESTIBA Y DESESTIBA DEL PUERTO DE CEUTA, S.A.

SOCIEDAD ESTATAL DE ESTIBA Y DESESTIBA DEL PUERTO DE SAN SEBASTIAN DE LA GOMERA, S.A.

SOCIEDAD ESTATAL DE ESTIBA Y DESESTIBA DEL PUERTO LA ESTACA DE EL HIERRO, S.A.

SOCIEDAD ESTATAL DE INFRAESTRUCTURAS DEL TRANSPORTE TERRESTRE, S.A.

SOCIEDAD PARA EL DESARROLLO INDUSTRIAL DE EXTREMADURA, S.A.

SUELO EMPRESARIAL DEL ATLÁNTICO, S.L.

SUELO INDUSTRIAL DE GALICIA, S.A.

VIPAR PARQUE EMPRESARIAL S.L.

Modelos pymes

COMPAÑIA DE LOS FERROCARRILES DE MADRID A ZARAGOZA Y ALICANTE, S.A. (EN LIQUIDACION)

COMPAÑIA DEL FERROCARRIL CENTRAL DE ARAGON, S.A. EN LIQUIDACION

INMOBILIARIA DE PROMOCIONES Y ARRIENDOS, S.A.

PROGRAMAS Y EXPLOTACIONES DE RADIODIFUSION, S.A.

PUERTO SECO DE MADRID, S.A.

SOCIEDAD ESTATAL PARA LA PROMOCIÓN Y ATRACCIÓN DE INVERSIONES EXTERIORES, S.A.

Modelos propios entidades de capital-riesgo

AMBAR VENTURE CAPITAL, FONDO DE CAPITAL-RIESGO DE RÉGIMEN SIMPLIFICADO

AXIS PARTICIPACIONES EMPRESARIALES, SGEGR, S.A.

BANESTO ENISA SEPI DESARROLLO, FONDO DE CAPITAL RIESGO DE RÉGIMEN SIMPLIFICADO

FESINFRAESTRUCTURAS, FCR DE RÉGIMEN SIMPLIFICADO

FESPYME, FONDO DE CAPITAL RIESGO DE RÉGIMEN SIMPLIFICADO

FONDO ENISA, FESPYME, SEPIDES PARA LA EXPANSION DE LA PYME, FCR, DE REGIMEN SIMPLIFICADO

SEPIDES GESTION S.G.E.C.R., S.A.

VIGO ACTIVO SOCIEDAD DE CAPITAL RIESGO DE RÉGIMEN SIMPLIFICADO, S.A.

Entidades extranjeras

CESCE ARGENTINA S.A. SEGUROS DE CRÉDITO Y GARANTÍAS

CESCE CHILE ASEGURADORA, S.A.

CESCE FIANZAS MEXICO, S.A. DE C.V.

CESCE MEXICO, S.A. DE C.V.

CESCE SERVICIOS CHILE, S.A.

CESCE SERVICIOS, S.A. DE C.V.

CESCEBRASIL SEGUROS DE GARANTÍAS E CRÉDITO, S.A.

CESCEBRASIL, SEGUROS DE CRÉDITO, S.A.

COLONIZACION Y TRANSFORMACION AGRARIA, S.A.

EFE NEWS SERVICES, INC.

ETSA DOI SRL

INECO DO BRASIL ENGENHARIA E ECONOMÍA DO TRANSPORTE, S.L.

INFORMA COLOMBIA, S.A.

INFORMA D&B (SERVIÇOS DE GESTÃO DE EMPRESAS), SOCIEDADE UNIPessoal, LDA

INFORMA DEL PERÚ, INFORMACIÓN ECONÓMICA, S.A.

INGENIERÍA Y ECONOMÍA TRANSPORTMEX, S.A. DE C.V.

LA MUNDIAL, C.A. VENEZOLANA DE SEGUROS DE CRÉDITO Y GARANTÍAS, S.A.

SECREX, COMPAÑÍA DE SEGUROS DE CRÉDITO Y GARANTÍAS, S.A.

II.2.1. Modelos utilizados por las empresas estatales en la presentación de las cuentas anuales

Modelos de Cuentas anuales	Modelos normales	Modelos abreviados	Modelos Pymes	Modelos propios entidades de capital-riesgo	Entidades extranjeras	Total
Tipos de empresa						
Entidades no financieras	124	55	6	8	10	203
Entidades de crédito	1					1
Entidades de seguros	2				8	10
Total	127	55	6	8	18	214

II.2.1. Modelos utilizados por las empresas estatales en la presentación de las cuentas anuales

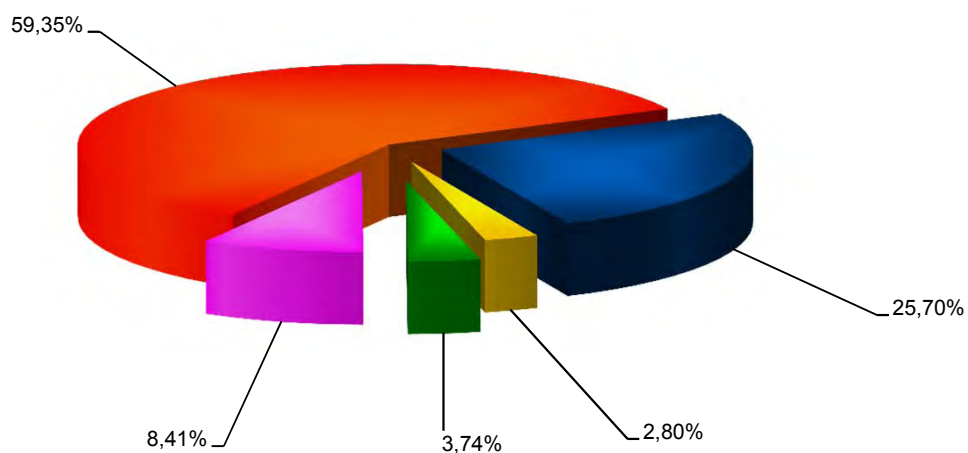

- Modelos normales
- Modelos abreviados
- Modelos Pymes
- Modelos propios entidades de capital-riesgo
- Entidades extranjeras

II.2.2. Distribución de las entidades tratadas en función de la plantilla

Plantilla	Entidades tratadas		Plantilla media		Cifra de negocios		Activo	
	Número	%	Número de empleados	%	Miles de euros	%	Miles de euros	%
< 50 empleados	117	54,67	1.513	0,94	1.084.607	4,01	23.074.103	8,08
> 50 y < 250 empleados	41	19,16	152.972	94,73	24.754.965	91,61	236.237.118	82,76
> 250 empleados	56	26,17	6.999	4,33	1.183.486	4,38	26.160.804	9,16
Total	214	100,00	161.484	100,00	27.023.058	100,00	285.472.025	100,00

II.2.3. Distribución de las entidades tratadas en función de la cifra de negocios

Cifra de negocios	Entidades tratadas		Plantilla media		Cifra de negocios		Activo	
	Número	%	Número de empleados	%	Miles de euros	%	Miles de euros	%
< 5.700 miles de euros	105	49,06	2.222	1,38	124.314	0,46	14.508.191	5,08
> 5.700 y < 22.800 miles de euros	60	28,04	154.438	95,64	26.245.608	97,12	253.218.272	88,7
> 22.800 miles de euros	49	22,90	4.824	2,98	653.136	2,42	17.745.562	6,22
Total	214	100,00	161.484	100,00	27.023.058	100,00	285.472.025	100,00

II.2.4. Distribución de las entidades tratadas en función del activo

Activo	Entidades tratadas		Plantilla media		Cifra de negocios		Activo	
	Número	%	Número de empleados	%	Miles de euros	%	Miles de euros	%
< 2.850 miles de euros	35	16,36	334	0,21	32.545	0,12	29.960	0,01
> 2.850 y < 11.400 miles de euros	144	67,28	160.028	99,10	26.886.374	99,49	285.238.259	99,92
> 11.400 miles de euros	35	16,36	1.122	0,69	104.139	0,39	203.806	0,07
Total	214	100,00	161.484	100,00	27.023.058	100,00	285.472.025	100,00

II.2.2. Tamaño de las empresas estatales

Empresa	Datos económicos		
	Plantilla media	Cifra de negocios (miles euros)	Activo (miles euros)
Pequeña	1.017	109.046	13.735.878
ABRA INDUSTRIAL, S.A.	6	2.832	52.573
AGRUMINSA, S.A.	2	43	8.560
AHV-ENSIDESA CAPITAL, S.A.	9	219	42.012
AMBAR VENTURE CAPITAL, FONDO DE CAPITAL RIESGO DE RÉGIMEN SIMPLIFICADO	0	0	13.481
APARCAMIENTO ZONA FRANCA S.L.	18	819	450
APARCAMIENTOS SUBTERRANEOS DE VIGO, S.L.	3	4.430	2.454
AXIS PARTICIPACIONES EMPRESARIALES, SGEGR, S.A.	14	5.039	11.852
BANESTO ENISA SEPI DESARROLLO, FONDO DE CAPITAL RIESGO DE RÉGIMEN SIMPLIFICADO	0	0	24.481
BARCELONA HOLDING OLIMPICO, S.A.	2	les0	7.967
CENTRO DE REFERENCIA INVESTIGACIÓN, DESARROLLO E INNOVACIÓN ATM AGRUPACIÓN DE INTERESES ECONÓMICOS	32	1.250	5.212
CESCE CHILE ASEGURADORA, S.A.	18	345	9.411
CESCE FIANZAS MEXICO, S.A. DE C.V.	4	140	3.846
CESCE MEXICO, S.A. DE C.V.	25	974	19.889
CESCEBRASIL, SEGUROS DE CRÉDITO, S.A.	1	289	13.685
CESCE SERVICIOS CHILE, S.A.	0	82	80
CESCE SERVICIOS, S.A. DE C.V.	24	0	121
CIREX, S.A.	0	0	3.478
COMPAÑÍA ARGENTINA DE SEGUROS DE CRÉDITO A LA EXPORTACIÓN, S.A.	19	545	3.842
COMPAÑÍA DE APLICACIONES TECNOLÓGICAS DE GALICIA, S.L.	0	0	2

Empresa	Datos económicos		
	Plantilla media	Cifra de negocios (miles euros)	Activo (miles euros)
COMPAÑIA DE LOS FERROCARRILES DE MADRID A ZARAGOZA Y ALICANTE, S.A. (EN LIQUIDACION)	0	124	2.393
COMPAÑIA DEL FERROCARRIL CENTRAL DE ARAGON, S.A. (EN LIQUIDACION)	0	0	1.519
COMPAÑIA ESPAÑOLA DE REAFIANZAMIENTO, S.A.	12	0	361.605
CONCESIONARIA DEL AEROPUERTO DE BARCELONA-EL PRAT, S.A.	0	0	61
CONCESIONARIA DEL AEROPUERTO DE MADRID-BARAJAS, S.A.	0	0	61
CONSORCIO DE LA ZONA FRANCA DE GRAN CANARIA	4	0	84
CONSORCIO INTERNACIONAL DE ASEGURADORAS DE CRÉDITO, S.A.	5	3.830	50.726
CONSORCIO PARA LA CONSTRUCCIÓN DEL AUDITORIO DE MÚSICA DE MÁLAGA	2	0	23.355
DBK,S.A.	15	2.263	1.077
DESORCIÓN TÉRMICA, S.A.	5	15	3.069
DISEÑO Y TECNOLOGÍA MICROELECTRÓNICA, AIE	37	1.345	3.098
EFE NEWS SERVICES, INC.	40	5.676	593
EFEAGRO, S.A.	15	1.029	781
EMPRESA NACIONAL DE INNOVACION, S.A.	49	8.369	520.317
ENAJENACION DE MATERIALES FERROVIARIOS, S.A.	24	3.811	5.470
ENTE PÚBLICO DE RADIOTELEVISIÓN ESPAÑOLA (en liquidación)	1	0	578.288
ENUSA-ENWESA AIE	0	4.996	3.176
ENUSEGUR, S.A.	12	1.081	612
ETSA DOI SRL	9	623	572
EXPASA AGRICULTURA Y GANADERÍA, S.A.	30	493	9.078
FESINFRAESTRUCTURAS, FCR DE RÉGIMEN SIMPLIFICADO	0	0	8.468

Empresa	Datos económicos		
	Plantilla media	Cifra de negocios (miles euros)	Activo (miles euros)
FESPYME, FONDO DE CAPITAL RIESGO (antes FONDICO, FCR)	0	0	144.547
FIDALIA, S.A.	6	4.786	66.326
FONDO DE LIQUIDACIÓN ASICA	0	36	2.950
FONDO ENISA, FESPYME, SEPIDES PARA LA EXPANSION DE LA PYME, FCR, DE REGIMEN SIMPLIFICADO	0	38	1.658
GERENCIA DEL SECTOR DE LA CONSTRUCCIÓN NAVAL	18	0	24.391
GERENCIA URBANISTICA PORT-2000	8	3.818	1.622
GESTIONES URBANISTICAS DE LA RIOJA, S.A.	2	0	10.597
INECO DO BRASIL ENGENHARIA E ECONOMÍA DO TRANSPORTE, S.L.	3	589	114
INFORMA COLOMBIA, S.A.	32	1.119	734
INFORMA DEL PERÚ, INFORMACIÓN ECONÓMICA, S.A.	37	1.663	1.232
INFRAESTRUCTURAS Y EQUIPAMIENTOS HISPALENSES, S.A.	4	0	29.711
INGENIERÍA Y ECONOMÍA TRANSPORTMEX, S.A. DE C.V.	0	0	63
INMOBILIARIA DE LA ZONA FRANCA DE CÁDIZ S.A.U.	0	46	1.513
INMOBILIARIA DE PROMOCIONES Y ARRIENDOS, S.A.	8	836	28.536
IZAR CONSTRUCCIONES NAVALES, S.A. (EN LIQUIDACIÓN)	1	94	21.618
LA MUNDIAL, C.A. VENEZOLANA DE SEGUROS DE CRÉDITO Y GARANTÍAS, S.A.	36	589	9.495
LOGALTY SERVICIOS DE TERCERO DE CONFIANZA, S.L.	13	1.542	5.285
LOGIRAIL, S.A. (antes COIN ASESORES, S.A.)	32	3.594	2.192
LOGÍSTICA Y TRANSPORTE FERROVIARIO, S.A.	2	3.065	7.416
MERCADOS CENTRALES DE ABASTECIMIENTO DE ALGECIRAS, S.A.	7	325	4.119
MERCADOS CENTRALES DE ABASTECIMIENTO DE ASTURIAS, S.A.	9	1.101	6.904

Empresa	Datos económicos		
	Plantilla media	Cifra de negocios (miles euros)	Activo (miles euros)
MERCADOS CENTRALES DE ABASTECIMIENTO DE BADAJOZ, S.A.	7	511	2.307
MERCADOS CENTRALES DE ABASTECIMIENTO DE LAS PALMAS, S.A.	22	3.450	20.432
MERCADOS CENTRALES DE ABASTECIMIENTO DE MALAGA, S.A.	21	2.606	15.730
OLYMPIC MOLL, S.A.	4	2.573	23.325
PARQUE COMERCIAL LAS SALINAS, S.A.	0	42	2.973
PARQUE EMPRESARIAL PRINCIPADO DE ASTURIAS, S.L.	3	992	53.608
PROGRAMAS Y EXPLOTACIONES DE RADIODIFUSION, S.A.	0	0	261
PUERTO SECO DE MADRID, S.A.	2	768	13.609
PUERTO SECO VENTASTUR, S.A.	3	674	3.346
QUALITY FISH INDUSTRIAS PESQUERAS, S.A.	0	0	484
QUALITY FOOD INDUSTRIA ALIMENTARIA, S.A.U.	0	0	194
RADIO NACIONAL DE ESPAÑA, S.A. (en liquidación)	0	0	43.812
REMOLCADORES DEL NOROESTE, S.A.	6	1.262	3.161
RUMASA, S.A.	9	0	156.856
SADIM INVERSIONES, S.A.	4	392	23.982
SAES CAPITAL, S.A.	0	801	4.854
SDAD. ESTATAL PARA LA EJECUCION DE PROGRAMAS Y ACTUACIONES CONMEMORATIVAS DEL V CENTENARIO DEL DESCUBRIMIENTO DE AMERICA SA (EN LIQUIDACION)	0	0	1.845
SECREX, COMPAÑÍA DE SEGUROS DE CRÉDITO Y GARANTÍAS, S.A.	38	2.778	12.757
SEPIDES GESTION S.G.E.C.R., S.A.	7	865	1.336
SERVIPORT ANDALUCÍA, S.A.	20	1.550	1.096
SOCIEDAD ANONIMA ESTATAL DE CAUCION AGRARIA	31	5.181	34.860

Empresa	Datos económicos		
	Plantilla media	Cifra de negocios (miles euros)	Activo (miles euros)
SOCIEDAD ESPAÑOLA DE ESTUDIOS PARA LA COMUNICACION FIJA A TRAVES DEL ESTRECHO DE GIBRALTAR, S.A.	11	0	16.965
SOCIEDAD ESTATAL DE ESTIBA Y DESESTIBA DEL PUERTO DE CARTAGENA, S.A.	39	2.435	701
SOCIEDAD ESTATAL DE ESTIBA Y DESESTIBA DEL PUERTO DE CEUTA, S.A.	9	189	142
SOCIEDAD ESTATAL DE ESTIBA Y DESESTIBA DEL PUERTO DE SAN SEBASTIAN DE LA GOMERA, S.A.	0	0	227
SOCIEDAD ESTATAL DE ESTIBA Y DESESTIBA DEL PUERTO LA ESTACA DE EL HIERRO, S.A.	0	0	41
SOCIEDAD ESTATAL DE INFRAESTRUCTURAS DEL TRANSPORTE TERRESTRE, S.A.	21	753	10.807.112
SOCIEDAD ESTATAL PARA LA PROMOCIÓN Y ATRACCIÓN DE INVERSIONES EXTERIORES, S.A.	45	43	11.777
SOCIEDAD GENERAL DE LAS BAHÍAS DE CÁDIZ Y ALGECIRAS, S.A.	23	889	12.531
SOCIEDAD PARA EL DESARROLLO INDUSTRIAL DE EXTREMADURA, S.A.	8	287	18.162
SUELO EMPRESARIAL DEL ATLÁNTICO, S.L.	9	5.320	100.156
SUELO INDUSTRIAL DE GALICIA, S.A.	4	104	4.335
TELEVISION ESPAÑOLA, S.A. (en liquidación)	0	0	28.356
VALENCIA PLATAFORMA INTERMODAL Y LOGISTICA, S.A.	13	678	130.020
VIGO ACTIVO SOCIEDAD DE CAPITAL RIESGO DE RÉGIMEN SIMPLIFICADO, S.A.	3	0	14.369
VIPAR PARQUE EMPRESARIAL S.L.	0	0	1.334
Mediana	5.080	673.093	13.882.458
AENA DESARROLLO INTERNACIONAL, S.A.	36	17.785	157.584
ALIMENTOS Y ACEITES, S.A.	0	36.272	271.890
AGUAS DE LA CUENCA DEL EBRO, S.A.	32	11.111	1.232.923
AGUAS DE LAS CUENCAS DEL NORTE, S.A.	53	8.218	646.601
AUTORIDAD PORTUARIA DE ALICANTE	133	11.808	198.723

Empresa	Datos económicos		
	Plantilla media	Cifra de negocios (miles euros)	Activo (miles euros)
AUTORIDAD PORTUARIA DE ALMERÍA	134	12.380	166.012
AUTORIDAD PORTUARIA DE AVILES	97	14.567	161.087
AUTORIDAD PORTUARIA DE BAHIA DE CADIZ	198	21.685	260.764
AUTORIDAD PORTUARIA DE CASTELLON	135	20.156	274.590
AUTORIDAD PORTUARIA DE CEUTA	145	14.204	121.185
AUTORIDAD PORTUARIA DE FERROL-SAN CIBRAO	126	18.171	244.312
AUTORIDAD PORTUARIA DE LA CORUÑA	177	22.294	839.781
AUTORIDAD PORTUARIA DE MALAGA	183	16.657	211.341
AUTORIDAD PORTUARIA DE MARIN Y RIA DE PONTEVEDRA	83	8.415	100.404
AUTORIDAD PORTUARIA DE MELILLA	101	8.595	144.691
AUTORIDAD PORTUARIA DE MOTRIL	82	6.577	79.447
AUTORIDAD PORTUARIA DE PASAJES	141	13.761	153.449
AUTORIDAD PORTUARIA DE SANTANDER	173	17.686	350.327
AUTORIDAD PORTUARIA DE SEVILLA	138	20.544	544.720
AUTORIDAD PORTUARIA DE VILLAGARCIA DE AROSA	80	4.614	82.101
CANAL DE NAVARRA S.A.	3	7.541	439.311
CESCEBRASIL SEGUROS DE GARANTÍAS E CRÉDITO, S.A.	77	14.266	66.127
COLONIZACION Y TRANSFORMACION AGRARIA, S.A.	57	2.722	8.316
COMPAÑIA ESPAÑOLA DE FINANCIACION DEL DESARROLLO COFIDES, S.A.	59	21.715	81.261
CONSORCIO DE LA ZONA FRANCA DE CÁDIZ	63	16.597	213.545
CONSORCIO DE LA ZONA FRANCA DE VIGO	72	17.575	368.078

Empresa	Datos económicos		
	Plantilla media	Cifra de negocios (miles euros)	Activo (miles euros)
CONSORCIO VALENCIA 2007	30	6.368	247.698
CORREO HÍBRIDO, S.A.	180	13.916	18.585
CORREOS TELECOM, S.A.	58	7.150	9.089
CTI TECNOLOGÍA Y GESTIÓN, S.A.	253	14.256	4.376
EMPRESA PARA LA GESTION DE RESIDUOS INDUSTRIALES, S.A.	51	6.926	20.278
EQUIPOS TERMOMETÁLICOS, S.A.	74	2.767	3.653
EXPRESS TRUCK, S.A.	49	13.445	6.820
GRUPO CESCE SERVICIOS TECNOLÓGICOS AIE	101	11.205	3.588
HIPÓDROMO DE LA ZARZUELA, S.A.	44	14.607	44.748
INFORMA D&B (SERVIÇOS DE GESTÃO DE EMPRESAS), SOCIEDADE UNIPessoal, LDA	119	12.319	8.005
INSTITUTO NACIONAL DE TECNOLOGÍAS DE LA COMUNICACIÓN, S.A.	74	2.753	33.647
INSTITUTO PARA LA DIVERSIFICACION Y AHORRO DE LA ENERGIA	142	17.283	1.350.912
LA ALMORAIMA, S.A.	103	2.429	19.498
MINAS DE ALMADEN Y ARRAYANES, S.A.	69	6.269	30.704
MOLYPHARMA, S.A.	47	11.628	12.710
MUSEO NACIONAL DEL PRADO DIFUSIÓN, S.A.	26	6.780	3.807
PECOVA, S.A.	13	12.119	13.898
PUERTOS DEL ESTADO	155	0	603.421
REDALSA, S.A.	70	4.902	10.773
S.A. DE ELECTRÓNICA SUBMARINA	115	15.258	18.828
SAINSEL SISTEMAS NAVALES, S.A.U.	39	9.673	15.145

Empresa	Datos económicos		
	Plantilla media	Cifra de negocios (miles euros)	Activo (miles euros)
SEPI DESARROLLO EMPRESARIAL, S.A.	144	20.178	434.660
SOCIEDAD ASTURIANA DE DIVERSIFICACIÓN MINERA, S.A.	60	6.069	5.268
SOCIEDAD ESTATAL AGUAS DE LAS CUENCAS DEL SUR, S.A.	63	12.566	1.554.761
SOCIEDAD ESTATAL DE ACCIÓN CULTURAL, S.A.	100	479	46.558
SOCIEDAD ESTATAL DE INFRAESTRUCTURAS AGRARIAS, S.A.	112	16.608	1.748.596
SOCIEDAD ESTATAL PARA LA GESTIÓN DE LA INNOVACIÓN Y LAS TECNOLOGÍAS TURÍSTICAS, S.A.	70	15.945	27.630
TECONMA, S.A.	140	7.338	65.381
WORLD TRADE CENTER BARCELONA, S.A.	1	15.941	100.851
Grande	155.387	26.240.919	257.853.689
ADMINISTRADOR DE INFRAESTRUCTURAS FERROVIARIAS	13.434	1.637.151	37.243.787
AENA AEROPUERTOS, S.A.	8.690	1.444.360	16.933.827
AEROPUERTOS ESPAÑOLES Y NAVEGACION AEREA	4.575	1.070.975	16.476.001
AGENCIA EFE, S.A.	1.286	87.669	41.168
AGUAS DE LAS CUENCAS MEDITERRANEAS, S.A.	119	29.342	2.815.605
AUTORIDAD PORTUARIA DE BALEARES	354	59.990	496.493
AUTORIDAD PORTUARIA DE BARCELONA	527	157.839	2.031.131
AUTORIDAD PORTUARIA DE BILBAO	292	64.767	858.888
AUTORIDAD PORTUARIA DE CARTAGENA	176	36.789	394.932
AUTORIDAD PORTUARIA DE GIJON	175	34.033	1.097.644
AUTORIDAD PORTUARIA DE HUELVA	231	42.963	528.437
AUTORIDAD PORTUARIA DE LA BAHIA DE ALGECIRAS	364	77.243	906.281

Empresa	Datos económicos		
	Plantilla media	Cifra de negocios (miles euros)	Activo (miles euros)
AUTORIDAD PORTUARIA DE LAS PALMAS	339	55.176	779.189
AUTORIDAD PORTUARIA DE SANTA CRUZ DE TENERIFE	242	36.733	532.325
AUTORIDAD PORTUARIA DE TARRAGONA	246	53.301	542.023
AUTORIDAD PORTUARIA DE VALENCIA	412	115.312	1.625.304
AUTORIDAD PORTUARIA DE VIGO	253	24.463	289.255
CENTRO INTERMODAL DE LOGISTICA, S.A.	19	40.135	242.866
CENTRO PARA EL DESARROLLO TECNOLOGICO INDUSTRIAL	318	6.046	4.238.406
CENTROS LOGISTICOS AEROPORTUARIOS, S.A.	36	24.356	96.074
CHRONOEXPRES, S.A.	1.269	129.248	54.258
COFIVACASA, S.A.	17	31.465	63.790
COMERCIAL DEL FERROCARRIL, S.A.	370	44.925	31.636
COMPAÑIA ESPAÑOLA DE SEGUROS DE CRÉDITO A LA EXPORTACION, S.A., COMPAÑIA DE SEGUROS Y REASEGUROS	509	127.915	650.610
COMPAÑIA ESPAÑOLA DE TABACO EN RAMA, S.A.	310	72.309	79.655
CONTREN RENFE MERCANCIAS, S.A.	37	77.915	68.184
CONSORCIO DE COMPENSACION DE SEGUROS	353	928.767	8.791.683
CORPORACIÓN DE RADIO Y TELEVISIÓN ESPAÑOLA, S.A.	6.517	22.992	1.675.886
DEFEX, S.A.	18	73.516	70.487
EMPRESA DE TRANSFORMACION AGRARIA, S.A.	8.027	618.516	740.013
EMPRESA NACIONAL DE RESIDUOS RADIATIVOS, S.A.	309	393.122	3.425.677
ENTIDAD PÚBLICA EMPRESARIAL RED.ES	229	61.421	548.641
ENUSA INDUSTRIAS AVANZADAS, S.A.	560	324.676	485.258

Empresa	Datos económicos		
	Plantilla media	Cifra de negocios (miles euros)	Activo (miles euros)
ENWESA OPERACIONES, S.A.	411	31.774	20.961
EQUIPOS NUCLEARES, S.A.	419	103.170	118.646
EUROPEAN BULK HANDLING INSTALLATION, S.A.	138	25.112	14.412
FABRICA NACIONAL DE MONEDA Y TIMBRE-REAL CASA DE LA MONEDA	1.645	267.929	476.290
FERROCARRILES DE VIA ESTRECHA	1.858	34.902	888.438
HULLERAS DEL NORTE S.A.	1.888	180.554	2.072.855
INFORMA, D_ B, S.A.	341	56.108	43.971
INGENIERIA DE SISTEMAS PARA LA DEFENSA DE ESPAÑA, S.A.	1.019	114.788	142.842
INGENIERIA Y ECONOMIA DEL TRANSPORTE, S.A.	3.169	248.159	184.247
INGENIERIA Y SERVICIOS AEROESPACIALES, S.A.	724	55.956	70.573
INSTITUTO DE CREDITO OFICIAL	320	2.624.728	94.576.950
IRION RENFE MERCANCÍAS, S.A.	22	46.226	57.095
MERCADOS CENTRALES DE ABASTECIMIENTO, S.A.	90	22.569	184.238
MULTI RENFE MERCANCÍAS, S.A.	27	67.181	93.923
NAVANTIA, S.A.	5.532	1.249.675	4.990.193
PARADORES DE TURISMO DE ESPAÑA, S.A.	4.459	232.800	405.212
REMOLQUES MARITIMOS, S.A.	779	52.604	26.555
RENFE-OPERADORA	13.848	2.022.946	9.313.779
S. E. P. E.S. ENTIDAD PUBLICA EMPRESARIAL DE SUELO	181	35.464	1.676.606
SERVICIOS Y ESTUDIOS PARA LA NAVEGACIÓN AÉREA Y LA SEGURIDAD AERONÁUTICA, S.A.	495	29.943	64.866
SISTEMAS TECNICOS DE LOTERIAS DEL ESTADO, S.A.	242	51.708	83.096

Empresa	Datos económicos		
	Plantilla media	Cifra de negocios (miles euros)	Activo (miles euros)
SOCIEDAD DE INFRAESTRUCTURAS Y EQUIPAMIENTOS PENITENCIARIOS, S.A.	50	61.472	952.907
SOCIEDAD DE SALVAMENTO Y SEGURIDAD MARITIMA	541	2.972	484.658
SOCIEDAD ESTATAL CORREOS Y TELEGRAFOS, S.A.	59.265	1.946.100	2.427.180
SOCIEDAD ESTATAL DE GESTION INMOBILIARIA DE PATRIMONIO, S.A.	173	37.329	449.733
SOCIEDAD ESTATAL DE PARTICIPACIONES INDUSTRIALES	200	159.687	5.009.507
SOCIEDAD ESTATAL LOTERÍAS Y APUESTAS DEL ESTADO, S.A.	415	7.679.258	21.778.990
SOCIEDAD ESTATAL PARA LA VENTA DE ACCIONES DE LOTERÍAS Y APUESTAS DEL ESTADO, S.A.	0	451.500	6.098.416
TECNOLOGIAS Y SERVICIOS AGRARIOS, S.A.	6.523	342.873	291.123

II.2.5 Tamaño

Tamaño	Entidades tratadas		Plantilla media		Cifra de negocios		Activo	
	Número	%	Número de empleados	%	Miles de euros	%	Miles de euros	%
Pequeña	97	45,33	1.017	0,63	109.046	0,4	13.735.878	4,81
Mediana	55	25,70	5.080	3,15	673.093	2,49	13.882.458	4,86
Grande	62	28,97	155.387	96,22	26.240.919	97,11	257.853.689	90,33
Total	214	100,00	161.484	100,00	27.023.058	100,00	285.472.025	100,00

II.2.2. Tamaño de las empresas estatales

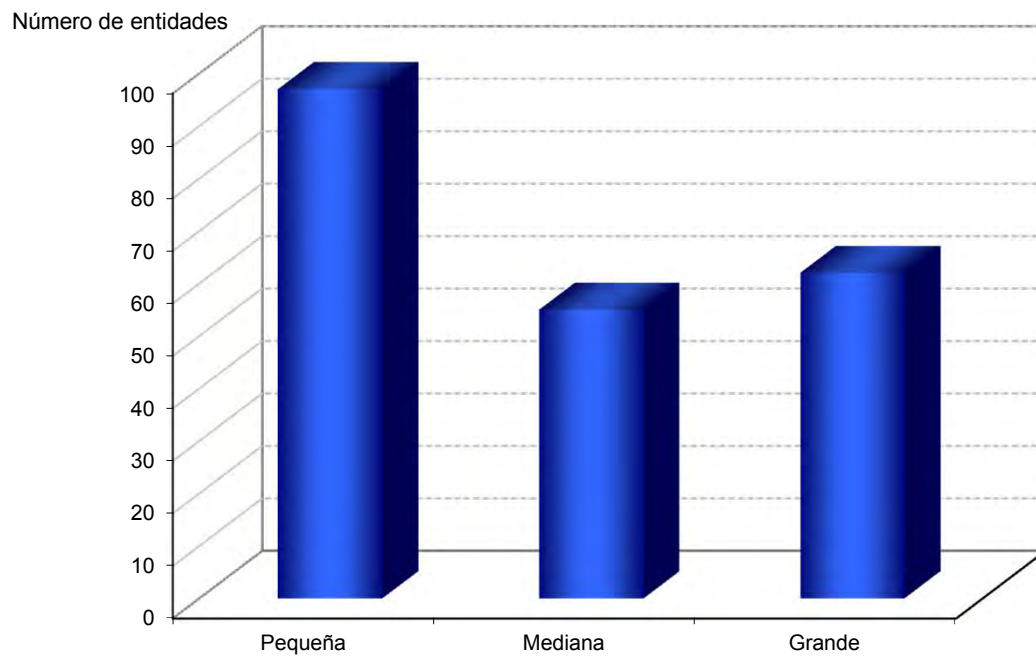

3. Grado de participación

II.3.1. Grado de participación estatal nominal

Denominación social	% nominal estatal
Participación nominal = 100%	
ABRA INDUSTRIAL, S.A.	100,00
ADMINISTRADOR DE INFRAESTRUCTURAS FERROVIARIAS	100,00
AENA AEROPUERTOS, S.A.	100,00
AENA DESARROLLO INTERNACIONAL, S.A.	100,00
AEROPUERTOS ESPAÑOLES Y NAVEGACION AEREA	100,00
AGENCIA EFE, S.A.	100,00
AGRUMINSA, S.A.	100,00
AGUAS DE LA CUENCA DEL EBRO, S.A.	100,00
AGUAS DE LAS CUENCAS DEL NORTE, S.A.	100,00
AGUAS DE LAS CUENCAS MEDITERRANEAS, S.A.	100,00
AHV-ENSIDESA CAPITAL, S.A.	100,00
ALIMENTOS Y ACEITES, S.A.	100,00
APARCAMIENTO ZONA FRANCA S.L.	100,00
APARCAMIENTOS SUBTERRANEOS DE VIGO, S.L.	100,00
AUTORIDAD PORTUARIA DE ALICANTE	100,00
AUTORIDAD PORTUARIA DE ALMERÍA	100,00
AUTORIDAD PORTUARIA DE AVILES	100,00
AUTORIDAD PORTUARIA DE BAHIA DE CADIZ	100,00
AUTORIDAD PORTUARIA DE BALEARES	100,00
AUTORIDAD PORTUARIA DE BARCELONA	100,00
AUTORIDAD PORTUARIA DE BILBAO	100,00
AUTORIDAD PORTUARIA DE CARTAGENA	100,00
AUTORIDAD PORTUARIA DE CASTELLON	100,00
AUTORIDAD PORTUARIA DE CEUTA	100,00
AUTORIDAD PORTUARIA DE FERROL-SAN CIBRAO	100,00
AUTORIDAD PORTUARIA DE GIJON	100,00
AUTORIDAD PORTUARIA DE HUELVA	100,00
AUTORIDAD PORTUARIA DE LA BAHIA DE ALGECIRAS	100,00

Denominación social	% nominal estatal
AUTORIDAD PORTUARIA DE LA CORUÑA	100,00
AUTORIDAD PORTUARIA DE LAS PALMAS	100,00
AUTORIDAD PORTUARIA DE MALAGA	100,00
AUTORIDAD PORTUARIA DE MARIN Y RIA DE PONTEVEDRA	100,00
AUTORIDAD PORTUARIA DE MELILLA	100,00
AUTORIDAD PORTUARIA DE MOTRIL	100,00
AUTORIDAD PORTUARIA DE PASAJES	100,00
AUTORIDAD PORTUARIA DE SANTA CRUZ DE TENERIFE	100,00
AUTORIDAD PORTUARIA DE SANTANDER	100,00
AUTORIDAD PORTUARIA DE SEVILLA	100,00
AUTORIDAD PORTUARIA DE TARRAGONA	100,00
AUTORIDAD PORTUARIA DE VALENCIA	100,00
AUTORIDAD PORTUARIA DE VIGO	100,00
AUTORIDAD PORTUARIA DE VILLAGARCIA DE AROSA	100,00
AXIS PARTICIPACIONES EMPRESARIALES, SGEGR, S.A.	100,00
CENTRO PARA EL DESARROLLO TECNOLOGICO INDUSTRIAL	100,00
CENTROS LOGISTICOS AEROPORTUARIOS, S.A.	100,00
CESCE BRASIL SERVICIOS E GESTAO DE RISCOS, LTDA	100,00
CESCE CHILE ASEGURADORA, S.A.	100,00
CESCEBRASIL SEGUROS DE GARANTÍAS E CRÉDITO, S.A.	100,00
CESCEBRASIL, SEGUROS DE CRÉDITO, S.A.	100,00
CHRONOEXPRES, S.A.	100,00
CIREX, S.A.	100,00
COFIVACASA, S.A.	100,00
COLONIZACION Y TRANSFORMACION AGRARIA, S.A.	100,00
COMERCIAL DEL FERROCARRIL, S.A.	100,00
COMPAÑÍA DE APLICACIONES TECNOLÓGICAS DE GALICIA, S.L.	100,00
COMPAÑÍA DE LOS FERROCARRILES DE MADRID A ZARAGOZA Y ALICANTE, S.A. (EN LIQUIDACION)	100,00
COMPAÑÍA DEL FERROCARRIL CENTRAL DE ARAGON, S.A. EN LIQUIDACION	100,00
CONCESIONARIA DEL AEROPUERTO DE BARCELONA-EL PRAT, S.A.	100,00

Denominación social	% nominal estatal
CONCESIONARIA DEL AEROPUERTO DE MADRID-BARAJAS, S.A.	100,00
CONSORCIO DE COMPENSACION DE SEGUROS	100,00
CONSORCIO DE LA ZONA FRANCA DE CÁDIZ	100,00
CONSORCIO DE LA ZONA FRANCA DE GRAN CANARIA	100,00
CONSORCIO DE LA ZONA FRANCA DE SANTA CRUZ DE TENERIFE	100,00
CONSORCIO DE LA ZONA FRANCA DE VIGO	100,00
CONTREN RENFE MERCANCIAS, S.A.	100,00
CORPORACIÓN DE RADIO Y TELEVISIÓN ESPAÑOLA, S.A.	100,00
CORREOS TELECOM, S.A.	100,00
CTI TECNOLOGÍA Y GESTIÓN, S.A.	100,00
DBK,S.A.	100,00
DESARROLLOS EMPRESARIALES DE LA ZONA FRANCA DE CÁDIZ, S.A.	100,00
EFE NEWS SERVICES, INC.	100,00
EMPRESA DE TRANSFORMACION AGRARIA, S.A.	100,00
EMPRESA NACIONAL DE INNOVACION, S.A.	100,00
EMPRESA NACIONAL DE RESIDUOS RADIATIVOS, S.A.	100,00
EMPRESA PARA LA GESTION DE RESIDUOS INDUSTRIALES, S.A.	100,00
ENAJENACION DE MATERIALES FERROVIARIOS, S.A.	100,00
ENTE PÚBLICO DE RADIOTELEVISIÓN ESPAÑOLA EN LIQUIDACIÓN	100,00
ENTIDAD PÚBLICA EMPRESARIAL RED.ES	100,00
ENTIDAD PÚBLICA EMPRESARIAL RENFE-OPERADORA	100,00
ENUSA INDUSTRIAS AVANZADAS, S.A.	100,00
ENUSEGUR, S.A.	100,00
EQUIPOS NUCLEARES, S.A.	100,00
EQUIPOS TERMOMETÁLICOS, S.A.	100,00
EXPASA AGRICULTURA Y GANADERÍA, S.A.	100,00
EXPRESS TRUCK, S.A.	100,00
FABRICA NACIONAL DE MONEDA Y TIMBRE-REAL CASA DE LA MONEDA	100,00
FERROCARRILES DE VIA ESTRECHA	100,00
FESINFRAESTRUCTURAS, FCR DE RÉGIMEN SIMPLIFICADO	100,00

Denominación social	% nominal estatal
FESPYME, FONDO DE CAPITAL RIESGO DE RÉGIMEN SIMPLIFICADO	100,00
FIDALIA, S.A.	100,00
FONDO ENISA, FESPYME, SEPIDES PARA LA EXPANSION DE LA PYME, FCR, DE REGIMEN SIMPLIFICADO	100,00
FONDO EURO-ICO, FONDO DE CAPITAL RIESGO (EN LIQUIDACIÓN)	100,00
GERENCIA DEL SECTOR DE LA CONSTRUCCIÓN NAVAL	100,00
GERENCIA URBANISTICA PORT-2000	100,00
GRUPO CESCE SERVICIOS TECNOLÓGICOS AIE	100,00
HIPÓDROMO DE LA ZARZUELA, S.A.	100,00
HULLERAS DEL NORTE S.A.	100,00
INFORMA D&B (SERVIÇOS DE GESTÃO DE EMPRESAS), SOCIEDADE UNIPessoal, LDA	100,00
INFRAESTRUCTURAS Y EQUIPAMIENTOS HISPALENSES, S.A.	100,00
INFRAESTRUCTURAS Y EQUIPAMIENTOS PENITENCIARIOS, S.A.	100,00
INGENIERIA DE SISTEMAS PARA LA DEFENSA DE ESPAÑA, S.A.	100,00
INGENIERIA Y ECONOMIA DEL TRANSPORTE, S.A.	100,00
INGENIERÍA Y ECONOMÍA TRANSPORTMEX, S.A. DE C.V.	100,00
INGENIERIA Y SERVICIOS AEROESPACIALES, S.A.	100,00
INMOBILIARIA DE LA ZONA FRANCA DE CÁDIZ S.A.U.	100,00
INMOBILIARIA DE PROMOCIONES Y ARRIENDOS, S.A.	100,00
INSTITUTO DE CREDITO OFICIAL	100,00
INSTITUTO ESPAÑOL DE COMERCIO EXTERIOR	100,00
INSTITUTO NACIONAL DE TECNOLOGÍAS DE LA COMUNICACIÓN, S.A.	100,00
INSTITUTO PARA LA DIVERSIFICACION Y AHORRO DE LA ENERGIA	100,00
IRION RENFE MERCANCIAS, S.A.	100,00
IZAR CONSTRUCCIONES NAVALES, S.A. EN LIQUIDACIÓN	100,00
LA ALMORAIMA, S.A.	100,00
LOGIRAIL, S.A.	100,00
LOGÍSTICA Y TRANSPORTE FERROVIARIO, S.A.	100,00
MERCADOS CENTRALES DE ABASTECIMIENTO, S.A.	100,00
MINAS DE ALMADEN Y ARRAYANES, S.A.	100,00
MULTI RENFE MERCANCIAS, S.A.	100,00

Denominación social	% nominal estatal
MUSEO NACIONAL DEL PRADO DIFUSIÓN, S.A.	100,00
NAVANTIA, S.A.	100,00
NEXEA GESTIÓN DOCUMENTAL, S.A.	100,00
OLYMPIC MOLL, S.A.	100,00
PARADORES DE TURISMO DE ESPAÑA, S.A.	100,00
PARQUE COMERCIAL LAS SALINAS, S.A.	100,00
PARQUE EMPRESARIAL PRINCIPADO DE ASTURIAS, S.L.	100,00
PROGRAMAS Y EXPLOTACIONES DE RADIODIFUSION, S.A.	100,00
PUERTOS DEL ESTADO	100,00
QUALITY FOOD INDUSTRIA ALIMENTARIA, S.A.U.	100,00
QUALITY SERVICE GESTIÓN DE SERVICIOS INTEGRALES, S.A.U.	100,00
RADIO NACIONAL DE ESPAÑA, S.A. EN LIQUIDACIÓN	100,00
RED IBEROAMERICANA DE LOGÍSTICA Y COMERCIO, S.A.	100,00
REMOLCADORES DEL NOROESTE, S.A.	100,00
REMOLQUES MARITIMOS, S.A.	100,00
RUMASA, S.A.	100,00
S. E. P. E.S. ENTIDAD PUBLICA EMPRESARIAL DE SUELO	100,00
SADIM INVERSIONES, S.A.	100,00
SAINSEL SISTEMAS NAVALES, S.A.U.	100,00
SDAD. ESTATAL PARA LA EJECUCION DE PROGRAMAS Y ACTUACIONES CONMEMORATIVAS DEL V CENTENARIO DEL DESCUBRIMIENTO DE AMERICA SA (EN LIQUIDACION)	100,00
SEPI DESARROLLO EMPRESARIAL, S.A.	100,00
SEPIDES GESTION S.G.E.C.R., S.A.	100,00
SERVICIOS DOCUMENTALES DE ANDALUCIA, S.L.	100,00
SERVICIOS Y ESTUDIOS PARA LA NAVEGACIÓN AÉREA Y LA SEGURIDAD AERONÁUTICA, S.A.	100,00
SISTEMAS TECNICOS DE LOTERIAS DEL ESTADO, S.A.	100,00
SOCIEDAD ANONIMA ESTATAL DE CAUCION AGRARIA	100,00
SOCIEDAD ASTURIANA DE DIVERSIFICACIÓN MINERA, S.A.	100,00
SOCIEDAD DE GESTIÓN DEL PROYECTO ALETAS, S.A.	100,00
SOCIEDAD DE SALVAMENTO Y SEGURIDAD MARITIMA	100,00
SOCIEDAD ESPAÑOLA DE ESTUDIOS PARA LA COMUNICACION FIJA A TRAVES DEL ESTRECHO DE GIBRALTAR, S.A.	100,00

Denominación social	% nominal estatal
SOCIEDAD ESTATAL AGUAS DE LAS CUENCAS DEL SUR, S.A.	100,00
SOCIEDAD ESTATAL CORREOS Y TELEGRAFOS, S.A.	100,00
SOCIEDAD ESTATAL DE ACCIÓN CULTURAL, S.A.	100,00
SOCIEDAD ESTATAL DE ESTIBA Y DESESTIBA DEL PUERTO LA ESTACA DE EL HIERRO, S.A.	100,00
SOCIEDAD ESTATAL DE GESTION INMOBILIARIA DE PATRIMONIO, S.A.	100,00
SOCIEDAD ESTATAL DE INFRAESTRUCTURAS AGRARIAS, S.A.	100,00
SOCIEDAD ESTATAL DE INFRAESTRUCTURAS DEL TRANSPORTE TERRESTRE, S.A.	100,00
SOCIEDAD ESTATAL DE PARTICIPACIONES INDUSTRIALES	100,00
SOCIEDAD ESTATAL ESPAÑOLA P4R, S.A.	100,00
SOCIEDAD ESTATAL LOTERÍAS Y APUESTAS DEL ESTADO, S.A.	100,00
SOCIEDAD ESTATAL PARA LA GESTIÓN DE LA INNOVACIÓN Y LAS TECNOLOGÍAS TURÍSTICAS, S.A.	100,00
SOCIEDAD ESTATAL PARA LA PROMOCIÓN Y ATRACCIÓN DE INVERSIONES EXTERIORES, S.A.	100,00
SOCIEDAD ESTATAL PARA LA VENTA DE ACCIONES DE LOTERIAS Y APUESTAS DEL ESTADO, S.A.	100,00
SOCIEDAD PÚBLICA DE ALQUILER, S.A.	100,00
TECNOLOGIAS Y SERVICIOS AGRARIOS, S.A.	100,00
TECONMA, S.A.	100,00
TELEVISION ESPAÑOLA, S.A. EN LIQUIDACIÓN	100,00
Participación nominal < 100% y ≥ 90%	
CESCE FIANZAS MEXICO, S.A. DE C.V.	99,99
CESCE SERVICIOS CHILE, S.A.	99,99
CESCE SERVICIOS, S.A. DE C.V.	99,99
PUERTO SECO VENTASTUR, S.A.	99,99
ETSA DOI SRL	99,90
CASIOPEA ESM2M, S.L.	99,87
TECHNOACTIVITY, S.L.	99,87
VALENCIA PLATAFORMA INTERMODAL Y LOGISTICA, S.A.	99,39
INECO DO BRASIL ENGENHARIA E ECONOMÍA DO TRANSPORTE, S.L.	99,00
INFORMA, D_ B, S.A.	99,00
CESCE ARGENTINA S.A. SEGUROS DE CRÉDITO Y GARANTÍAS	98,54
MERCADOS CENTRALES DE ABASTECIMIENTO DE BADAJOZ, S.A.	98,30

Denominación social	% nominal estatal
INFORMA DEL PERÚ, INFORMACIÓN ECONÓMICA, S.A.	97,77
COMPAÑIA ESPAÑOLA DE REAFIANZAMIENTO, S.A.	97,22
SECREX, COMPAÑÍA DE SEGUROS DE CRÉDITO Y GARANTÍAS, S.A.	97,04
QUALITY FISH INDUSTRIAS PESQUERAS, S.A.	96,58
MERCADOS CENTRALES DE ABASTECIMIENTO DE ALGECIRAS, S.A.	94,90
PORTEL EIXO ATLÁNTICO, S.R.L	94,00
INFORMA COLOMBIA, S.A.	93,94
FONDO DE LIQUIDACIÓN ASICA	90,44
SOCIEDAD ESTATAL DE ESTIBA Y DESESTIBA DEL PUERTO DE SAN SEBASTIAN DE LA GOMERA, S.A.	90,41
Participación nominal < 90% y ≥ 70%	
CANAL DE NAVARRA S.A.	89,45
MERCADOS CENTRALES DE ABASTECIMIENTO DE MALAGA, S.A.	87,23
DISEÑO Y TECNOLOGÍA MICROELECTRÓNICA, AIE	87,00
VIPAR PARQUE EMPRESARIAL S.L.	85,00
SUELO EMPRESARIAL DEL ATLÁNTICO, S.L.	85,00
CENTRO DE REFERENCIA INVESTIGACIÓN, DESARROLLO E INNOVACIÓN ATM AGRUPACIÓN DE INTERESES ECONÓMICOS	83,33
VIGO ACTIVO SOCIEDAD DE CAPITAL RIESGO DE RÉGIMEN SIMPLIFICADO, S.A.	81,57
COMPAÑIA ESPAÑOLA DE TABACO EN RAMA, S.A.	79,18
ENWESA OPERACIONES, S.A.	75,07
GESTIONES URBANISTICAS DE LA RIOJA, S.A.	75,00
ENUSA-ENWESA AIE	75,00
LA MUNDIAL, C.A. VENEZOLANA DE SEGUROS DE CRÉDITO Y GARANTÍAS, S.A.	72,10
Participación nominal < 70% y ≥ 60%	
EUROPEAN BULK HANDLING INSTALLATION, S.A.	68,80
BANESTO ENISA SEPI DESARROLLO, FONDO DE CAPITAL RIESGO DE RÉGIMEN SIMPLIFICADO	66,66
CONSORCIO RIO SAN PEDRO	64,76
PUERTO SECO DE MADRID, S.A.	64,08
SOCIEDAD PARA EL DESARROLLO INDUSTRIAL DE EXTREMADURA, S.A.	62,29
COMPAÑIA ESPAÑOLA DE FINANCIACION DEL DESARROLLO COFIDES, S.A.	61,03
PECOVASA RENFE MERCANCIAS, S.A.	60,00

Denominación social	% nominal estatal
Participación nominal < 60% y > 50%	
MERCADOS CENTRALES DE ABASTECIMIENTO DE LAS PALMAS, S.A.	58,30
AMBAR VENTURE CAPITAL, FONDO DE CAPITAL-RIESGO DE RÉGIMEN SIMPLIFICADO	57,80
CENTRO INTERMODAL DE LOGISTICA, S.A.	56,00
DESORCIÓN TÉRMICA, S.A.	55,00
SUELO INDUSTRIAL DE GALICIA, S.A.	53,61
SERVIPOINT ANDALUCÍA, S.A.	53,00
WORLD TRADE CENTER BARCELONA, S.A.	52,28
CORPORACIÓN ALIMENTARIA QUALITY, S.A.	52,00
REDALSA, S.A.	52,00
CONSORCIO INTERNACIONAL DE ASEGURADORAS DE CRÉDITO, S.A.	51,78
BARCELONA HOLDING OLIMPICO, S.A.	51,01
MERCADOS CENTRALES DE ABASTECIMIENTO DE ASTURIAS, S.A.	51,00
CESCE MEXICO, S.A. DE C.V.	51,00
DEFEX, S.A.	51,00
CONSORCIO PARA LA CONSTRUCCIÓN DEL AUDITORIO DE MÚSICA DE MÁLAGA	51,00
LOGALTY SERVICIOS DE TERCERO DE CONFIANZA, S.L.	51,00
SOCIEDAD ESTATAL DE ESTIBA Y DESESTIBA DEL PUERTO DE CEUTA, S.A.	51,00
SOCIEDAD ESTATAL DE ESTIBA Y DESESTIBA DEL PUERTO DE CARTAGENA, S.A.	51,00
SOCIEDAD ESTATAL DE ESTIBA Y DESESTIBA DEL PUERTO DE VILLAGARCIA DE AROSA, S.A.	51,00
SOCIEDAD ESTATAL DE ESTIBA Y DESESTIBA DEL PUERTO DE AVILES, S.A.	51,00
TELEMÁTICA PORTEL, LTDA	51,00
S.A. DE ELECTRÓNICA SUBMARINA	51,00
PORTEL SERVICIOS TELEMATICOS, S.A.	51,00
MOLYPHARMA, S.A.	51,00
SAES CAPITAL, S.A.	51,00
COMPAÑIA ESPAÑOLA DE SEGUROS DE CRÉDITO A LA EXPORTACION, S.A., COMPAÑÍA DE SEGUROS Y REASEGUROS	50,25
Participación nominal ≤ 50	
EFEAGRO, S.A.	50,00
CONSORCIO VALENCIA 2007	40,00

II.3.1. Grado de participación estatal nominal

Participación nominal	Entidades inventariadas		Entidades tratadas	
	Número	%	Número	%
100%	165	70,82	155	72,43
< 100% y >= 90%	21	9,01	18	8,41
<90% y >= 70%	12	5,15	12	5,61
< 70% y >= 60%	7	3,00	6	2,80
<60% y > 50%	26	11,16	21	9,81
<= 50%	2	0,86	2	0,93
Total	233	100,00	214	100,00

II.3.1. Grado de participación estatal nominal

Nº entidades tratadas

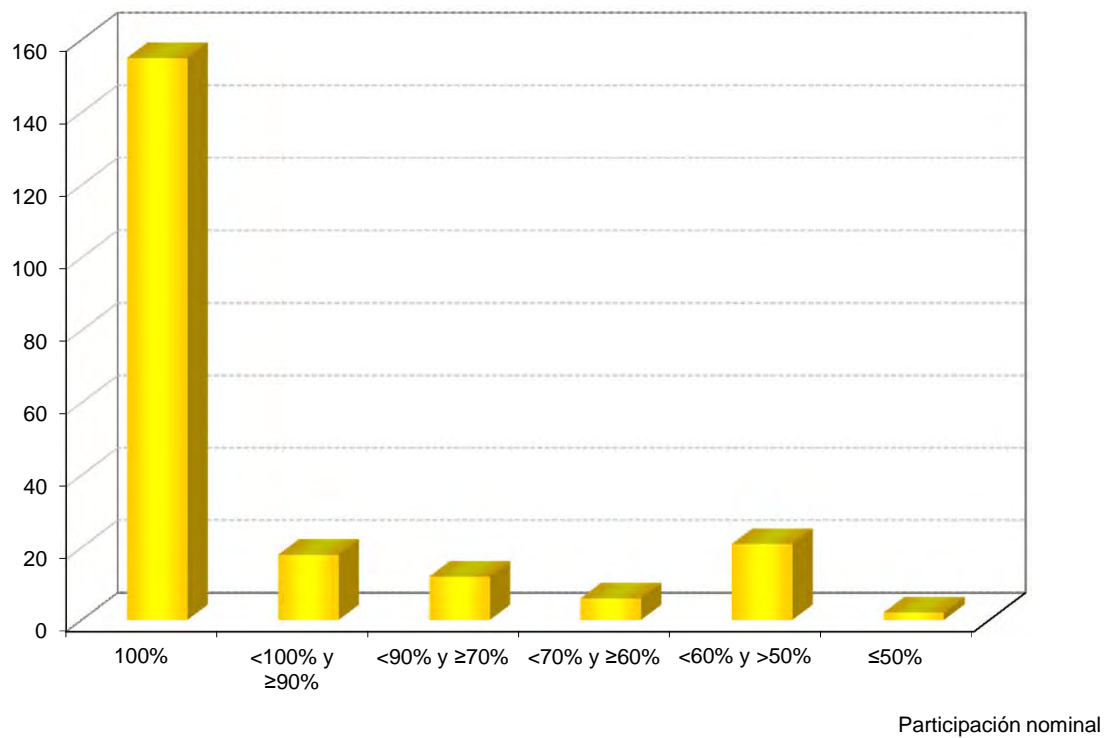

II.3.2. Grado de participación estatal nominal por dependencias ministeriales

Participación nominal	100%		< 100% y >= 90%		< 90% y >= 70%		< 70% y >= 60%		< 60% y > 50%		<= 50%		Total	
	Número entidades	%	Número entidades	%	Número entidades	%	Número entidades	%	Número entidades	%	Número entidades	%	Número entidades	%
Defensa	2	1,21											2	0,86
Ciencia e Innovación	2	1,21			1	8,33							3	1,29
Cultura	1	0,60							1	3,85			2	0,86
Economía y Hacienda	98	59,40	16	76,19	8	66,67	2	28,57	14	53,85	2	100,00	140	60,09
Fomento	54	32,74	5	23,81	3	25,00	4	57,14	11	42,30			77	33,04
Industria, Turismo y Comercio	7	4,24						1	14,29				8	3,43
Medio Ambiente y Medio Rural y Marino	1	0,60											1	0,43
Total	165	100,00	21	100,00	12	100,00	7	100,00	26	100,00	2	100,00	233	100,00

II.3.2. Grado de participación estatal nominal por dependencias ministeriales

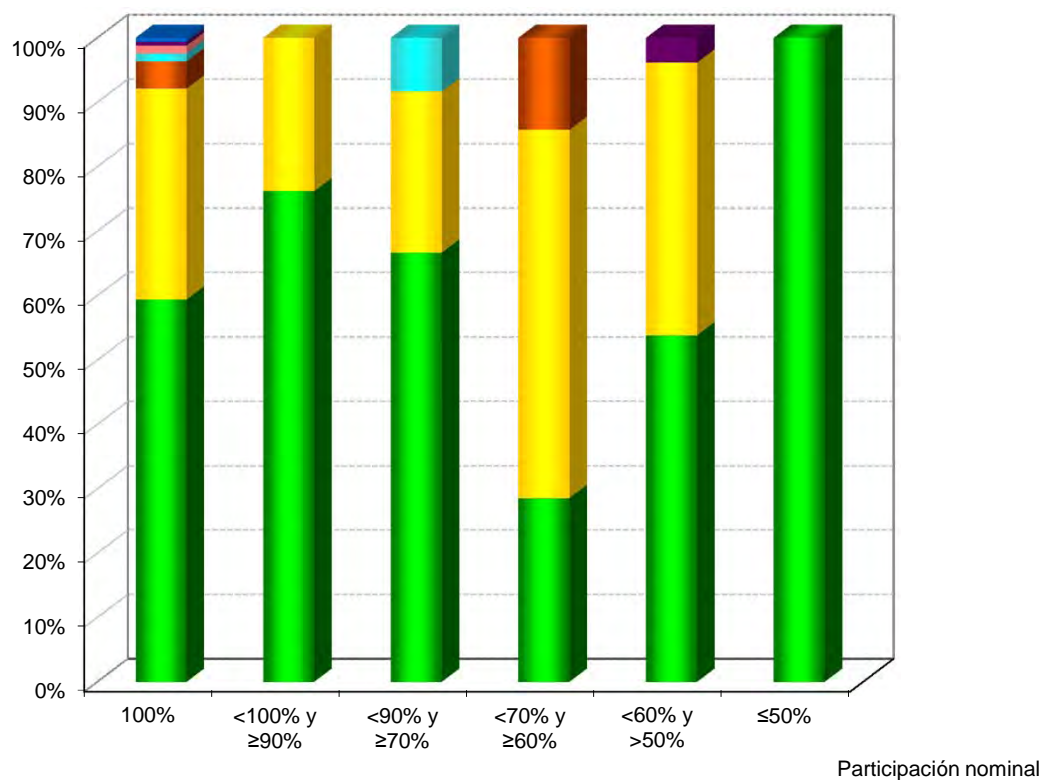

- Economía y hacienda
- Fomento
- Industria, turismo y comercio
- Ciencia e Innovación
- Defensa
- Cultura
- Medio Ambiente y Medio Rural y Marino

II.3.2. Principales magnitudes de las empresas estatales según la participación estatal nominal

Empresa	% nominal estatal	Activo (miles de euros)	Cifra de negocios (miles de euros)	Recursos humanos (plantilla media)
Participación nominal estatal = 100		282.512.941	26.456.773	158.873
ABRA INDUSTRIAL, S.A.	100,00	52.573	2.832	6
ADMINISTRADOR DE INFRAESTRUCTURAS FERROVIARIAS	100,00	37.243.787	1.637.151	13.434
AENA AEROPUERTOS, S.A.	100,00	16.933.827	1.444.360	8.690
AENA DESARROLLO INTERNACIONAL, S.A.	100,00	157.584	17.785	36
AEROPUERTOS ESPAÑOLES Y NAVEGACION AEREA	100,00	16.476.001	1.070.975	4.575
AGENCIA EFE, S.A.	100,00	41.168	87.669	1.286
AGRUMINSA, S.A.	100,00	8.560	43	2
AGUAS DE LA CUENCA DEL EBRO, S.A.	100,00	1.232.923	11.111	32
AGUAS DE LAS CUENCAS DEL NORTE, S.A.	100,00	646.601	8.218	53
AGUAS DE LAS CUENCAS MEDITERRANEAS, S.A.	100,00	2.815.605	29.342	119
AHV-ENSIDESA CAPITAL, S.A.	100,00	42.012	219	9
ALIMENTOS Y ACEITES, S.A.	100,00	271.890	36.272	0
APARCAMIENTO ZONA FRANCA S.L.	100,00	450	819	18
APARCAMIENTOS SUBTERRANEOS DE VIGO, S.L.	100,00	2.454	4.430	3
AUTORIDAD PORTUARIA DE ALICANTE	100,00	198.723	11.808	133
AUTORIDAD PORTUARIA DE ALMERÍA	100,00	166.012	12.380	134
AUTORIDAD PORTUARIA DE AVILES	100,00	161.087	14.567	97
AUTORIDAD PORTUARIA DE BAHIA DE CADIZ	100,00	260.764	21.685	198
AUTORIDAD PORTUARIA DE BALEARES	100,00	496.493	59.990	354

Empresa	% nominal estatal	Activo (miles de euros)	Cifra de negocios (miles de euros)	Recursos humanos (plantilla media)
AUTORIDAD PORTUARIA DE BARCELONA	100,00	2.031.131	157.839	527
AUTORIDAD PORTUARIA DE BILBAO	100,00	858.888	64.767	292
AUTORIDAD PORTUARIA DE CARTAGENA	100,00	394.932	36.789	176
AUTORIDAD PORTUARIA DE CASTELLON	100,00	274.590	20.156	135
AUTORIDAD PORTUARIA DE CEUTA	100,00	121.185	14.204	145
AUTORIDAD PORTUARIA DE FERROL-SAN CIBRAO	100,00	244.312	18.171	126
AUTORIDAD PORTUARIA DE GIJON	100,00	1.097.644	34.033	175
AUTORIDAD PORTUARIA DE HUELVA	100,00	528.437	42.963	231
AUTORIDAD PORTUARIA DE LA BAHIA DE ALGECIRAS	100,00	906.281	77.243	364
AUTORIDAD PORTUARIA DE LA CORUÑA	100,00	839.781	22.294	177
AUTORIDAD PORTUARIA DE LAS PALMAS	100,00	779.189	55.176	339
AUTORIDAD PORTUARIA DE MALAGA	100,00	211.341	16.657	183
AUTORIDAD PORTUARIA DE MARIN Y RIA DE PONTEVEDRA	100,00	100.404	8.415	83
AUTORIDAD PORTUARIA DE MELILLA	100,00	144.691	8.595	101
AUTORIDAD PORTUARIA DE MOTRIL	100,00	79.447	6.577	82
AUTORIDAD PORTUARIA DE PASAJES	100,00	153.449	13.761	141
AUTORIDAD PORTUARIA DE SANTA CRUZ DE TENERIFE	100,00	532.325	36.733	242
AUTORIDAD PORTUARIA DE SANTANDER	100,00	350.327	17.686	173
AUTORIDAD PORTUARIA DE SEVILLA	100,00	544.720	20.544	138
AUTORIDAD PORTUARIA DE TARRAGONA	100,00	542.023	53.301	246
AUTORIDAD PORTUARIA DE VALENCIA	100,00	1.625.304	115.312	412

Empresa	% nominal estatal	Activo (miles de euros)	Cifra de negocios (miles de euros)	Recursos humanos (plantilla media)
AUTORIDAD PORTUARIA DE VIGO	100,00	289.255	24.463	253
AUTORIDAD PORTUARIA DE VILLAGARCIA DE AROSA	100,00	82.101	4.614	80
AXIS PARTICIPACIONES EMPRESARIALES, SGEGR, S.A.	100,00	11.852	5.039	14
CENTRO PARA EL DESARROLLO TECNOLOGICO INDUSTRIAL	100,00	4.238.406	6.046	318
CENTROS LOGISTICOS AEROPORTUARIOS, S.A.	100,00	96.074	24.356	36
CESCE BRASIL SERVICIOS E GESTAO DE RISCOS, LTDA	100,00			
CESCE CHILE ASEGURADORA, S.A.	100,00	9.411	345	18
CESCEBRASIL SEGUROS DE GARANTÍAS E CRÉDITO, S.A.	100,00	66.127	14.266	77
CESCEBRASIL, SEGUROS DE CRÉDITO, S.A.	100,00	13.685	289	1
CHRONOEXPRES, S.A.	100,00	54.258	129.248	1.269
CIREX, S.A.	100,00	3.478	0	0
COFIVACASA, S.A.	100,00	63.790	31.465	17
COLONIZACION Y TRANSFORMACION AGRARIA, S.A.	100,00	8.316	2.722	57
COMERCIAL DEL FERROCARRIL, S.A.	100,00	31.636	44.925	370
COMPAÑÍA DE APLICACIONES TECNOLÓGICAS DE GALICIA, S.L.	100,00	2	0	0
COMPAÑÍA DE LOS FERROCARRILES DE MADRID A ZARAGOZA Y ALICANTE, S.A. (EN LIQUIDACION)	100,00	2.393	124	0
COMPAÑÍA DEL FERROCARRIL CENTRAL DE ARAGON, S.A. EN LIQUIDACION	100,00	1.519	0	0
CONCESIONARIA DEL AEROPUERTO DE BARCELONA-EL PRAT, S.A.	100,00	61	0	0
CONCESIONARIA DEL AEROPUERTO DE MADRID-BARAJAS, S.A.	100,00	61	0	0
CONSORCIO DE COMPENSACION DE SEGUROS	100,00	8.791.683	928.767	353
CONSORCIO DE LA ZONA FRANCA DE CÁDIZ	100,00	213.545	16.597	63

Empresa	% nominal estatal	Activo (miles de euros)	Cifra de negocios (miles de euros)	Recursos humanos (plantilla media)
CONSORCIO DE LA ZONA FRANCA DE GRAN CANARIA	100,00	84	0	4
CONSORCIO DE LA ZONA FRANCA DE SANTA CRUZ DE TENERIFE	100,00			
CONSORCIO DE LA ZONA FRANCA DE VIGO	100,00	368.078	17.575	72
CONTREN RENFE MERCANCIAS, S.A.	100,00	68.184	77.915	37
CORPORACIÓN DE RADIO Y TELEVISIÓN ESPAÑOLA, S.A.	100,00	1.675.886	22.992	6.517
CORREOS TELECOM, S.A.	100,00	9.089	7.150	58
CTI TECNOLOGÍA Y GESTIÓN, S.A.	100,00	4.376	14.256	253
DBK,S.A.	100,00	1.077	2.263	15
DESARROLLOS EMPRESARIALES DE LA ZONA FRANCA DE CÁDIZ, S.A.	100,00	12.531	889	23
EFE NEWS SERVICES, INC.	100,00	593	5.676	40
EMPRESA DE TRANSFORMACION AGRARIA, S.A.	100,00	740.013	618.516	8.027
EMPRESA NACIONAL DE INNOVACION, S.A.	100,00	520.317	8.369	49
EMPRESA NACIONAL DE RESIDUOS RADIACTIVOS, S.A.	100,00	3.425.677	393.122	309
EMPRESA PARA LA GESTION DE RESIDUOS INDUSTRIALES, S.A.	100,00	20.278	6.926	51
ENAJENACION DE MATERIALES FERROVIARIOS, S.A.	100,00	5.470	3.811	24
ENTE PÚBLICO DE RADIOTELEVISIÓN ESPAÑOLA EN LIQUIDACIÓN	100,00	578.288	0	1
ENTIDAD PÚBLICA EMPRESARIAL RED.ES	100,00	548.641	61.421	229
ENTIDAD PÚBLICA EMPRESARIAL RENFE-OPERADORA	100,00	9.313.779	2.022.946	13.848
ENUSA INDUSTRIAS AVANZADAS, S.A.	100,00	485.258	324.676	560
ENUSEGUR, S.A.	100,00	612	1.081	12
EQUIPOS NUCLEARES, S.A.	100,00	118.646	103.170	419

Empresa	% nominal estatal	Activo (miles de euros)	Cifra de negocios (miles de euros)	Recursos humanos (plantilla media)
EQUIPOS TERMOMETÁLICOS, S.A.	100,00	3.653	2.767	74
EXPASA AGRICULTURA Y GANADERÍA, S.A.	100,00	9.078	493	30
EXPRESS TRUCK, S.A.	100,00	6.820	13.445	49
FABRICA NACIONAL DE MONEDA Y TIMBRE-REAL CASA DE LA MONEDA	100,00	476.290	267.929	1.645
FERROCARRILES DE VIA ESTRECHA	100,00	888.438	34.902	1.858
FESINFRAESTRUCTURAS, FCR DE RÉGIMEN SIMPLIFICADO	100,00	8.468	0	0
FESPYME, FONDO DE CAPITAL RIESGO DE RÉGIMEN SIMPLIFICADO	100,00	144.547	0	0
FIDALIA, S.A.	100,00	66.326	4.786	6
FONDO ENISA, FESPYME, SEPIDES PARA LA EXPANSION DE LA PYME, FCR, DE REGIMEN SIMPLIFICADO	100,00	1.658	38	0
FONDO EURO-ICO, FONDO DE CAPITAL RIESGO (EN LIQUIDACIÓN)	100,00			
GERENCIA DEL SECTOR DE LA CONSTRUCCIÓN NAVAL	100,00	24.391	0	18
GERENCIA URBANISTICA PORT-2000	100,00	1.622	3.818	8
GRUPO CESCE SERVICIOS TECNOLÓGICOS AIE	100,00	3.588	11.205	101
HIPÓDROMO DE LA ZARZUELA, S.A.	100,00	44.748	14.607	44
HULLERAS DEL NORTE S.A.	100,00	2.072.855	180.554	1.888
INFORMA D&B (SERVIÇOS DE GESTÃO DE EMPRESAS), SOCIEDADE UNIPESSOAL, LDA	100,00	8.005	12.319	119
INFRAESTRUCTURAS Y EQUIPAMIENTOS HISPALENSES, S.A.	100,00	29.711	0	4
INFRAESTRUCTURAS Y EQUIPAMIENTOS PENITENCIARIOS, S.A.	100,00	952.907	61.472	50
INGENIERIA DE SISTEMAS PARA LA DEFENSA DE ESPAÑA, S.A.	100,00	142.842	114.788	1.019
INGENIERIA Y ECONOMIA DEL TRANSPORTE, S.A.	100,00	184.247	248.159	3.169
INGENIERÍA Y ECONOMÍA TRANSPORTMEX, S.A. DE C.V.	100,00	63	0	0

Empresa	% nominal estatal	Activo (miles de euros)	Cifra de negocios (miles de euros)	Recursos humanos (plantilla media)
INGENIERIA Y SERVICIOS AEROESPACIALES, S.A.	100,00	70.573	55.956	724
INMOBILIARIA DE LA ZONA FRANCA DE CÁDIZ S.A.U.	100,00	1.513	46	0
INMOBILIARIA DE PROMOCIONES Y ARRIENDOS, S.A.	100,00	28.536	836	8
INSTITUTO DE CREDITO OFICIAL	100,00	94.576.950	2.624.728	320
INSTITUTO ESPAÑOL DE COMERCIO EXTERIOR	100,00			
INSTITUTO NACIONAL DE TECNOLOGÍAS DE LA COMUNICACIÓN, S.A.	100,00	33.647	2.753	74
INSTITUTO PARA LA DIVERSIFICACION Y AHORRO DE LA ENERGIA	100,00	1.350.912	17.283	142
IRION RENFE MERCANCIAS, S.A.	100,00	57.095	46.226	22
IZAR CONSTRUCCIONES NAVALES, S.A. EN LIQUIDACIÓN	100,00	21.618	94	1
LA ALMORAIMA, S.A.	100,00	19.498	2.429	103
LOGIRAIL, S.A.	100,00	2.192	3.594	32
LOGÍSTICA Y TRANSPORTE FERROVIARIO, S.A.	100,00	7.416	3.065	2
MERCADOS CENTRALES DE ABASTECIMIENTO, S.A.	100,00	184.238	22.569	90
MINAS DE ALMADEN Y ARRAYANES, S.A.	100,00	30.704	6.269	69
MULTI RENFE MERCANCIAS, S.A.	100,00	93.923	67.181	27
MUSEO NACIONAL DEL PRADO DIFUSIÓN, S.A.	100,00	3.807	6.780	26
NAVANTIA, S.A.	100,00	4.990.193	1.249.675	5.532
NEXEA GESTIÓN DOCUMENTAL, S.A.	100,00	18.585	13.916	180
OLYMPIC MOLL, S.A.	100,00	23.325	2.573	4
PARADORES DE TURISMO DE ESPAÑA, S.A.	100,00	405.212	232.800	4.459
PARQUE COMERCIAL LAS SALINAS, S.A.	100,00	2.973	42	0

Empresa	% nominal estatal	Activo (miles de euros)	Cifra de negocios (miles de euros)	Recursos humanos (plantilla media)
PARQUE EMPRESARIAL PRINCIPADO DE ASTURIAS, S.L.	100,00	53.608	992	3
PROGRAMAS Y EXPLOTACIONES DE RADIODIFUSION, S.A.	100,00	261	0	0
PUERTOS DEL ESTADO	100,00	603.421	0	155
QUALITY FOOD INDUSTRIA ALIMENTARIA, S.A.U.	100,00	194	0	0
QUALITY SERVICE GESTIÓN DE SERVICIOS INTEGRALES, S.A.U.	100,00			
RADIO NACIONAL DE ESPAÑA, S.A. EN LIQUIDACIÓN	100,00	43.812	0	0
RED IBEROAMERICANA DE LOGÍSTICA Y COMERCIO, S.A.	100,00			
REMOLCADORES DEL NOROESTE, S.A.	100,00	3.161	1.262	6
REMOLQUES MARITIMOS, S.A.	100,00	26.555	52.604	779
RUMASA, S.A.	100,00	156.856	0	9
S. E. P. E.S. ENTIDAD PUBLICA EMPRESARIAL DE SUELO	100,00	1.676.606	35.464	181
SADIM INVERSIONES, S.A.	100,00	23.982	392	4
SAINSEL SISTEMAS NAVALES, S.A.U.	100,00	15.145	9.673	39
SDAD. ESTATAL PARA LA EJECUCION DE PROGRAMAS Y ACTUACIONES CONMEMORATIVAS DEL V CENTENARIO DEL DESCUBRIMIENTO DE AMERICA SA (EN LIQUIDACION)	100,00	1.845	0	0
SEPI DESARROLLO EMPRESARIAL, S.A.	100,00	434.660	20.178	144
SEPIDES GESTION S.G.E.C.R., S.A.	100,00	1.336	865	7
SERVICIOS DOCUMENTALES DE ANDALUCIA, S.L.	100,00			
SERVICIOS Y ESTUDIOS PARA LA NAVEGACIÓN AÉREA Y LA SEGURIDAD AERONÁUTICA, S.A.	100,00	64.866	29.943	495
SISTEMAS TECNICOS DE LOTERIAS DEL ESTADO, S.A.	100,00	83.096	51.708	242
SOCIEDAD ANONIMA ESTATAL DE CAUCION AGRARIA	100,00	34.860	5.181	31
SOCIEDAD ASTURIANA DE DIVERSIFICACIÓN MINERA, S.A.	100,00	5.268	6.069	60

Empresa	% nominal estatal	Activo (miles de euros)	Cifra de negocios (miles de euros)	Recursos humanos (plantilla media)
SOCIEDAD DE GESTIÓN DEL PROYECTO ALETAS, S.A.	100,00			
SOCIEDAD DE SALVAMENTO Y SEGURIDAD MARITIMA	100,00	484.658	2.972	541
SOCIEDAD ESPAÑOLA DE ESTUDIOS PARA LA COMUNICACION FIJA A TRAVES DEL ESTRECHO DE GIBRALTAR, S.A.	100,00	16.965	0	11
SOCIEDAD ESTATAL AGUAS DE LAS CUENCAS DEL SUR, S.A.	100,00	1.554.761	12.566	63
SOCIEDAD ESTATAL CORREOS Y TELEGRAFOS, S.A.	100,00	2.427.180	1.946.100	59.265
SOCIEDAD ESTATAL DE ACCIÓN CULTURAL, S.A.	100,00	46.558	479	100
SOCIEDAD ESTATAL DE ESTIBA Y DESESTIBA DEL PUERTO LA ESTACA DE EL HIERRO, S.A.	100,00	41	0	0
SOCIEDAD ESTATAL DE GESTION INMOBILIARIA DE PATRIMONIO, S.A.	100,00	449.733	37.329	173
SOCIEDAD ESTATAL DE INFRAESTRUCTURAS AGRARIAS, S.A.	100,00	1.748.596	16.608	112
SOCIEDAD ESTATAL DE INFRAESTRUCTURAS DEL TRANSPORTE TERRESTRE, S.A.	100,00	10.807.112	753	21
SOCIEDAD ESTATAL DE PARTICIPACIONES INDUSTRIALES	100,00	5.009.507	159.687	200
SOCIEDAD ESTATAL ESPAÑOLA P4R, S.A.	100,00			
SOCIEDAD ESTATAL LOTERÍAS Y APUESTAS DEL ESTADO, S.A.	100,00	21.778.990	7.679.258	415
SOCIEDAD ESTATAL PARA LA GESTIÓN DE LA INNOVACIÓN Y LAS TECNOLOGÍAS TURÍSTICAS, S.A.	100,00	27.630	15.945	70
SOCIEDAD ESTATAL PARA LA PROMOCIÓN Y ATRACCIÓN DE INVERSIONES EXTERIORES, S.A.	100,00	11.777	43	45
SOCIEDAD ESTATAL PARA LA VENTA DE ACCIONES DE LOTERIAS Y APUESTAS DEL ESTADO, S.A.	100,00	6.098.416	451.500	0
SOCIEDAD PÚBLICA DE ALQUILER, S.A.	100,00			
TECNOLOGIAS Y SERVICIOS AGRARIOS, S.A.	100,00	291.123	342.873	6.523
TECONMA, S.A.	100,00	65.381	7.338	140
TELEVISION ESPAÑOLA, S.A. EN LIQUIDACIÓN	100,00	28.356	0	0
Participación nominal estatal < 100% y >= 90%		572.327	65.871	549

Empresa	% nominal estatal	Activo (miles de euros)	Cifra de negocios (miles de euros)	Recursos humanos (plantilla media)
CASIOPEA ESM2M, S.L.	99,87			
CESCE ARGENTINA S.A. SEGUROS DE CRÉDITO Y GARANTÍAS	98,54	3.842	545	19
CESCE FIANZAS MEXICO, S.A. DE C.V.	99,99	3.846	140	4
CESCE SERVICIOS CHILE, S.A.	99,99	80	82	0
CESCE SERVICIOS, S.A. DE C.V.	99,99	121	0	24
COMPAÑIA ESPAÑOLA DE REAFIANZAMIENTO, S.A.	97,22	361.605	0	12
ETSA DOI SRL	99,90	572	623	9
FONDO DE LIQUIDACIÓN ASICA	90,44	2.950	36	0
INECO DO BRASIL ENGENHARIA E ECONOMÍA DO TRANSPORTE, S.L.	99,00	114	589	3
INFORMA COLOMBIA, S.A.	93,94	734	1.119	32
INFORMA DEL PERÚ, INFORMACIÓN ECONÓMICA, S.A.	97,77	1.232	1.663	37
INFORMA, D_ B, S.A.	99,00	43.971	56.108	341
MERCADOS CENTRALES DE ABASTECIMIENTO DE ALGECIRAS, S.A.	94,90	4.119	325	7
MERCADOS CENTRALES DE ABASTECIMIENTO DE BADAJOZ, S.A.	98,30	2.307	511	7
PORTEL EIXO ATLÁNTICO, S.R.L	94,00			
PUERTO SECO VENTASTUR, S.A.	99,99	3.346	674	3
QUALITY FISH INDUSTRIAS PESQUERAS, S.A.	96,58	484	0	0
SECREX, COMPAÑÍA DE SEGUROS DE CRÉDITO Y GARANTÍAS, S.A.	97,04	12.757	2.778	38
SOCIEDAD ESTATAL DE ESTIBA Y DESESTIBA DEL PUERTO DE SAN SEBASTIAN DE LA GOMERA, S.A.	90,41	227	0	0
TECHNOACTIVITY, S.L.	99,87			
VALENCIA PLATAFORMA INTERMODAL Y LOGISTICA, S.A.	99,39	130.020	678	13

Empresa	% nominal estatal	Activo (miles de euros)	Cifra de negocios (miles de euros)	Recursos humanos (plantilla media)
Participación nominal estatal < 90% y >= 70%		703.094	127.730	864
CANAL DE NAVARRA S.A.	89,45	439.311	7.541	3
CENTRO DE REFERENCIA INVESTIGACIÓN, DESARROLLO E INNOVACIÓN ATM AGRUPACIÓN DE INTERESES ECONÓMICOS	83,33	5.212	1.250	32
COMPAÑIA ESPAÑOLA DE TABACO EN RAMA, S.A.	79,18	79.655	72.309	310
DISEÑO Y TECNOLOGÍA MICROELECTRÓNICA, AIE	87,00	3.098	1.345	37
ENUSA-ENWESA AIE	75,00	3.176	4.996	0
ENWESA OPERACIONES, S.A.	75,07	20.961	31.774	411
GESTIONES URBANISTICAS DE LA RIOJA, S.A.	75,00	10.597	0	2
LA MUNDIAL, C.A. VENEZOLANA DE SEGUROS DE CRÉDITO Y GARANTÍAS, S.A.	72,10	9.495	589	36
MERCADOS CENTRALES DE ABASTECIMIENTO DE MALAGA, S.A.	87,23	15.730	2.606	21
SUELO EMPRESARIAL DEL ATLÁNTICO, S.L.	85,00	100.156	5.320	9
VIGO ACTIVO SOCIEDAD DE CAPITAL RIESGO DE RÉGIMEN SIMPLIFICADO, S.A.	81,57	14.369	0	3
VIPAR PARQUE EMPRESARIAL S.L.	85,00	1.334	0	0
Participación nominal estatal < 70% y >= 60%		165.823	60.001	220
BANESTO ENISA SEPI DESARROLLO, FONDO DE CAPITAL RIESGO DE RÉGIMEN SIMPLIFICADO	66,66	24.481	0	0
COMPAÑIA ESPAÑOLA DE FINANCIACION DEL DESARROLLO COFIDES, S.A.	61,03	81.261	21.715	59
CONSORCIO RIO SAN PEDRO	64,76			
EUROPEAN BULK HANDLING INSTALLATION, S.A.	68,80	14.412	25.112	138
PECOVASA RENFE MERCANCIAS, S.A.	60,00	13.898	12.119	13
PUERTO SECO DE MADRID, S.A.	64,08	13.609	768	2
SOCIEDAD PARA EL DESARROLLO INDUSTRIAL DE EXTREMADURA, S.A.	62,29	18.162	287	8

Empresa	% nominal estatal	Activo (miles de euros)	Cifra de negocios (miles de euros)	Recursos humanos (plantilla media)
Participación nominal estatal < 60% y > 50%		1.269.361	305.286	934
AMBAR VENTURE CAPITAL, FONDO DE CAPITAL-RIESGO DE RÉGIMEN SIMPLIFICADO	57,80	13.481	0	0
BARCELONA HOLDING OLIMPICO, S.A.	51,01	7.967	0	2
CENTRO INTERMODAL DE LOGISTICA, S.A.	56,00	242.866	40.135	19
CESCE MEXICO, S.A. DE C.V.	51,00	19.889	974	25
COMPAÑÍA ESPAÑOLA DE SEGUROS DE CRÉDITO A LA EXPORTACION, S.A., COMPAÑÍA DE SEGUROS Y REASEGUROS	50,25	650.610	127.915	509
CONSORCIO INTERNACIONAL DE ASEGURADORAS DE CRÉDITO, S.A.	51,78	50.726	3.830	5
CONSORCIO PARA LA CONSTRUCCIÓN DEL AUDITORIO DE MÚSICA DE MÁLAGA	51,00	23.355	0	2
CORPORACIÓN ALIMENTARIA QUALITY, S.A.	52,00			
DEFEX, S.A.	51,00	70.487	73.516	18
DESORCIÓN TÉRMICA, S.A.	55,00	3.069	15	5
LOGALTY SERVICIOS DE TERCERO DE CONFIANZA, S.L.	51,00	5.285	1.542	13
MERCADOS CENTRALES DE ABASTECIMIENTO DE ASTURIAS, S.A.	51,00	6.904	1.101	9
MERCADOS CENTRALES DE ABASTECIMIENTO DE LAS PALMAS, S.A.	58,30	20.432	3.450	22
MOLYPHARMA, S.A.	51,00	12.710	11.628	47
PORTEL SERVICIOS TELEMATICOS, S.A.	51,00			
REDALSA, S.A.	52,00	10.773	4.902	70
S.A. DE ELECTRÓNICA SUBMARINA	51,00	18.828	15.258	115
SAES CAPITAL, S.A.	51,00	4.854	801	0
SERVIPORT ANDALUCÍA, S.A.	53,00	1.096	1.550	20
SOCIEDAD ESTATAL DE ESTIBA Y DESESTIBA DEL PUERTO DE AVILES, S.A.	51,00			

Empresa	% nominal estatal	Activo (miles de euros)	Cifra de negocios (miles de euros)	Recursos humanos (plantilla media)
SOCIEDAD ESTATAL DE ESTIBA Y DESESTIBA DEL PUERTO DE CARTAGENA, S.A.	51,00	701	2.435	39
SOCIEDAD ESTATAL DE ESTIBA Y DESESTIBA DEL PUERTO DE CEUTA, S.A.	51,00	142	189	9
SOCIEDAD ESTATAL DE ESTIBA Y DESESTIBA DEL PUERTO DE VILLAGARCIA DE AROSA, S.A.	51,00			
SUELO INDUSTRIAL DE GALICIA, S.A.	53,61	4.335	104	4
TELEMÁTICA PORTEL, LTDA	51,00			
WORLD TRADE CENTER BARCELONA, S.A.	52,28	100.851	15.941	1
Participación nominal estatal <= 50%		248.479	7.397	45
CONSORCIO VALENCIA 2007	40,00	247.698	6.368	30
EFEAGRO, S.A.	50,00	781	1.029	15

II.3.3. Principales magnitudes de las empresas estatales según el grado de participación estatal nominal

Participación nominal	Entidades tratadas		Plantilla		Cifra de negocios		Activo	
	Número	%	Número de empleados	%	Miles de euros	%	Miles de euros	%
100%	155	72,44	158.872	98,37	26.456.773	97,91	282.512.941	98,96
< 100% y >= 90%	18	8,41	549	0,34	65.871	0,24	572.327	0,20
<90% y >= 70%	12	5,61	864	0,54	127.730	0,47	703.094	0,25
< 70% y >= 60%	6	2,80	220	0,14	60.001	0,22	165.823	0,06
<60% y > 50%	21	9,81	934	0,58	305.286	1,13	1.269.361	0,44
<= 50%	2	0,93	45	0,03	7.397	0,03	248.479	0,09
Total	214	100,00	161.484	100,00	27.023.058	100,00	285.472.025	100,00

II.3.3. Grado de participación estatal efectiva

Denominación social	% efectivo estatal
Participación efectiva = 100%	
ABRA INDUSTRIAL, S.A.	100,00
ADMINISTRADOR DE INFRAESTRUCTURAS FERROVIARIAS	100,00
AENA AEROPUERTOS, S.A.	100,00
AENA DESARROLLO INTERNACIONAL, S.A.	100,00
AEROPUERTOS ESPAÑOLES Y NAVEGACION AEREA	100,00
AGENCIA EFE, S.A.	100,00
AGRUMINSA, S.A.	100,00
AGUAS DE LA CUENCA DEL EBRO, S.A.	100,00
AGUAS DE LAS CUENCAS DEL NORTE, S.A.	100,00
AGUAS DE LAS CUENCAS MEDITERRANEAS, S.A.	100,00
AHV-ENSIDESA CAPITAL, S.A.	100,00
ALIMENTOS Y ACEITES, S.A.	100,00
APARCAMIENTO ZONA FRANCA S.L.	100,00
APARCAMIENTOS SUBTERRANEOS DE VIGO, S.L.	100,00
AUTORIDAD PORTUARIA DE ALICANTE	100,00
AUTORIDAD PORTUARIA DE ALMERÍA	100,00
AUTORIDAD PORTUARIA DE AVILES	100,00
AUTORIDAD PORTUARIA DE BAHIA DE CADIZ	100,00
AUTORIDAD PORTUARIA DE BALEARES	100,00
AUTORIDAD PORTUARIA DE BARCELONA	100,00
AUTORIDAD PORTUARIA DE BILBAO	100,00
AUTORIDAD PORTUARIA DE CARTAGENA	100,00
AUTORIDAD PORTUARIA DE CASTELLON	100,00
AUTORIDAD PORTUARIA DE CEUTA	100,00
AUTORIDAD PORTUARIA DE FERROL-SAN CIBRAO	100,00
AUTORIDAD PORTUARIA DE GIJON	100,00
AUTORIDAD PORTUARIA DE HUELVA	100,00
AUTORIDAD PORTUARIA DE LA BAHIA DE ALGECIRAS	100,00

Denominación social	% efectivo estatal
AUTORIDAD PORTUARIA DE LA CORUÑA	100,00
AUTORIDAD PORTUARIA DE LAS PALMAS	100,00
AUTORIDAD PORTUARIA DE MALAGA	100,00
AUTORIDAD PORTUARIA DE MARIN Y RIA DE PONTEVEDRA	100,00
AUTORIDAD PORTUARIA DE MELILLA	100,00
AUTORIDAD PORTUARIA DE MOTRIL	100,00
AUTORIDAD PORTUARIA DE PASAJES	100,00
AUTORIDAD PORTUARIA DE SANTA CRUZ DE TENERIFE	100,00
AUTORIDAD PORTUARIA DE SANTANDER	100,00
AUTORIDAD PORTUARIA DE SEVILLA	100,00
AUTORIDAD PORTUARIA DE TARRAGONA	100,00
AUTORIDAD PORTUARIA DE VALENCIA	100,00
AUTORIDAD PORTUARIA DE VIGO	100,00
AUTORIDAD PORTUARIA DE VILLAGARCIA DE AROSA	100,00
AXIS PARTICIPACIONES EMPRESARIALES, SGEGR, S.A.	100,00
CENTRO PARA EL DESARROLLO TECNOLOGICO INDUSTRIAL	100,00
CENTROS LOGISTICOS AEROPORTUARIOS, S.A.	100,00
CHRONOEXPRES, S.A.	100,00
COFIVACASA, S.A.	100,00
COLONIZACION Y TRANSFORMACION AGRARIA, S.A.	100,00
COMERCIAL DEL FERROCARRIL, S.A.	100,00
COMPAÑIA DE LOS FERROCARRILES DE MADRID A ZARAGOZA Y ALICANTE, S.A. (EN LIQUIDACION)	100,00
COMPAÑIA DEL FERROCARRIL CENTRAL DE ARAGON, S.A. EN LIQUIDACION	100,00
CONCESIONARIA DEL AEROPUERTO DE BARCELONA-EL PRAT, S.A.	100,00
CONCESIONARIA DEL AEROPUERTO DE MADRID-BARAJAS, S.A.	100,00
CONSORCIO DE COMPENSACION DE SEGUROS	100,00
CONSORCIO DE LA ZONA FRANCA DE CÁDIZ	100,00
CONSORCIO DE LA ZONA FRANCA DE GRAN CANARIA	100,00
CONSORCIO DE LA ZONA FRANCA DE SANTA CRUZ DE TENERIFE	100,00
CONSORCIO DE LA ZONA FRANCA DE VIGO	100,00

Denominación social	% efectivo estatal
CONTREN RENFE MERCANCIAS, S.A.	100,00
CORPORACIÓN DE RADIO Y TELEVISIÓN ESPAÑOLA, S.A.	100,00
CORREOS TELECOM, S.A.	100,00
DESARROLLOS EMPRESARIALES DE LA ZONA FRANCA DE CÁDIZ, S.A.	100,00
EFE NEWS SERVICES, INC.	100,00
EMPRESA DE TRANSFORMACION AGRARIA, S.A.	100,00
EMPRESA NACIONAL DE INNOVACION, S.A.	100,00
EMPRESA NACIONAL DE RESIDUOS RADIATIVOS, S.A.	100,00
EMPRESA PARA LA GESTION DE RESIDUOS INDUSTRIALES, S.A.	100,00
ENAJENACION DE MATERIALES FERROVIARIOS, S.A.	100,00
ENTE PÚBLICO DE RADIOTELEVISIÓN ESPAÑOLA EN LIQUIDACIÓN	100,00
ENTIDAD PÚBLICA EMPRESARIAL RED.ES	100,00
ENTIDAD PÚBLICA EMPRESARIAL RENFE-OPERADORA	100,00
ENUSA INDUSTRIAS AVANZADAS, S.A.	100,00
ENUSEGUR, S.A.	100,00
EQUIPOS NUCLEARES, S.A.	100,00
EQUIPOS TERMOMETÁLICOS, S.A.	100,00
EXPASA AGRICULTURA Y GANADERÍA, S.A.	100,00
EXPRESS TRUCK, S.A.	100,00
FABRICA NACIONAL DE MONEDA Y TIMBRE-REAL CASA DE LA MONEDA	100,00
FERROCARRILES DE VIA ESTRECHA	100,00
FESINFRAESTRUCTURAS, FCR DE RÉGIMEN SIMPLIFICADO	100,00
FESPYME, FONDO DE CAPITAL RIESGO DE RÉGIMEN SIMPLIFICADO	100,00
FIDALIA, S.A.	100,00
FONDO ENISA, FESPYME, SEPIDES PARA LA EXPANSION DE LA PYME, FCR, DE REGIMEN SIMPLIFICADO	100,00
FONDO EURO-ICO, FONDO DE CAPITAL RIESGO (EN LIQUIDACIÓN)	100,00
GERENCIA DEL SECTOR DE LA CONSTRUCCIÓN NAVAL	100,00
GERENCIA URBANISTICA PORT-2000	100,00
HIPÓDROMO DE LA ZARZUELA, S.A.	100,00
HULLERAS DEL NORTE S.A.	100,00

Denominación social	% efectivo estatal
INFRAESTRUCTURAS Y EQUIPAMIENTOS HISPALENSES, S.A.	100,00
INFRAESTRUCTURAS Y EQUIPAMIENTOS PENITENCIARIOS, S.A.	100,00
INGENIERIA DE SISTEMAS PARA LA DEFENSA DE ESPAÑA, S.A.	100,00
INGENIERIA Y ECONOMIA DEL TRANSPORTE, S.A.	100,00
INGENIERÍA Y ECONOMÍA TRANSPORTMEX, S.A. DE C.V.	100,00
INGENIERIA Y SERVICIOS AEROESPACIALES, S.A.	100,00
INMOBILIARIA DE LA ZONA FRANCA DE CÁDIZ S.A.U.	100,00
INMOBILIARIA DE PROMOCIONES Y ARRIENDOS, S.A.	100,00
INSTITUTO DE CREDITO OFICIAL	100,00
INSTITUTO ESPAÑOL DE COMERCIO EXTERIOR	100,00
INSTITUTO NACIONAL DE TECNOLOGÍAS DE LA COMUNICACIÓN, S.A.	100,00
INSTITUTO PARA LA DIVERSIFICACION Y AHORRO DE LA ENERGIA	100,00
IRION RENFE MERCANCIAS, S.A.	100,00
IZAR CONSTRUCCIONES NAVALES, S.A. EN LIQUIDACIÓN	100,00
LA ALMORAIMA, S.A.	100,00
LOGIRAIL, S.A.	100,00
LOGÍSTICA Y TRANSPORTE FERROVIARIO, S.A.	100,00
MERCADOS CENTRALES DE ABASTECIMIENTO, S.A.	100,00
MINAS DE ALMADEN Y ARRAYANES, S.A.	100,00
MULTI RENFE MERCANCIAS, S.A.	100,00
MUSEO NACIONAL DEL PRADO DIFUSIÓN, S.A.	100,00
NAVANTIA, S.A.	100,00
NEXEA GESTIÓN DOCUMENTAL, S.A.	100,00
OLYMPIC MOLL, S.A.	100,00
PARADORES DE TURISMO DE ESPAÑA, S.A.	100,00
PARQUE COMERCIAL LAS SALINAS, S.A.	100,00
PARQUE EMPRESARIAL PRINCIPADO DE ASTURIAS, S.L.	100,00
PROGRAMAS Y EXPLOTACIONES DE RADIODIFUSION, S.A.	100,00
PUERTOS DEL ESTADO	100,00
RADIO NACIONAL DE ESPAÑA, S.A. EN LIQUIDACIÓN	100,00

Denominación social	% efectivo estatal
RED IBEROAMERICANA DE LOGÍSTICA Y COMERCIO, S.A.	100,00
REMOLCADORES DEL NOROESTE, S.A.	100,00
REMOLQUES MARITIMOS, S.A.	100,00
RUMASA, S.A.	100,00
S. E. P. E.S. ENTIDAD PUBLICA EMPRESARIAL DE SUELO	100,00
SADIM INVERSIONES, S.A.	100,00
SDAD. ESTATAL PARA LA EJECUCION DE PROGRAMAS Y ACTUACIONES CONMEMORATIVAS DEL V CENTENARIO DEL DESCUBRIMIENTO DE AMERICA SA (EN LIQUIDACION)	100,00
SEPI DESARROLLO EMPRESARIAL, S.A.	100,00
SEPIDES GESTION S.G.E.C.R., S.A.	100,00
SERVICIOS DOCUMENTALES DE ANDALUCIA, S.L.	100,00
SERVICIOS Y ESTUDIOS PARA LA NAVEGACIÓN AÉREA Y LA SEGURIDAD AERONÁUTICA, S.A.	100,00
SISTEMAS TECNICOS DE LOTERIAS DEL ESTADO, S.A.	100,00
SOCIEDAD ANONIMA ESTATAL DE CAUCION AGRARIA	100,00
SOCIEDAD ASTURIANA DE DIVERSIFICACIÓN MINERA, S.A.	100,00
SOCIEDAD DE SALVAMENTO Y SEGURIDAD MARITIMA	100,00
SOCIEDAD ESPAÑOLA DE ESTUDIOS PARA LA COMUNICACION FIJA A TRAVES DEL ESTRECHO DE GIBRALTAR, S.A.	100,00
SOCIEDAD ESTATAL AGUAS DE LAS CUENCAS DEL SUR, S.A.	100,00
SOCIEDAD ESTATAL CORREOS Y TELEGRAFOS, S.A.	100,00
SOCIEDAD ESTATAL DE ACCIÓN CULTURAL, S.A.	100,00
SOCIEDAD ESTATAL DE ESTIBA Y DESESTIBA DEL PUERTO LA ESTACA DE EL HIERRO, S.A.	100,00
SOCIEDAD ESTATAL DE GESTION INMOBILIARIA DE PATRIMONIO, S.A.	100,00
SOCIEDAD ESTATAL DE INFRAESTRUCTURAS AGRARIAS, S.A.	100,00
SOCIEDAD ESTATAL DE INFRAESTRUCTURAS DEL TRANSPORTE TERRESTRE, S.A.	100,00
SOCIEDAD ESTATAL DE PARTICIPACIONES INDUSTRIALES	100,00
SOCIEDAD ESTATAL ESPAÑOLA P4R, S.A.	100,00
SOCIEDAD ESTATAL LOTERÍAS Y APUESTAS DEL ESTADO, S.A.	100,00
SOCIEDAD ESTATAL PARA LA GESTIÓN DE LA INNOVACIÓN Y LAS TECNOLOGÍAS TURÍSTICAS, S.A.	100,00
SOCIEDAD ESTATAL PARA LA PROMOCIÓN Y ATRACCIÓN DE INVERSIONES EXTERIORES, S.A.	100,00
SOCIEDAD ESTATAL PARA LA VENTA DE ACCIONES DE LOTERIAS Y APUESTAS DEL ESTADO, S.A.	100,00
SOCIEDAD PÚBLICA DE ALQUILER, S.A.	100,00

Denominación social	% efectivo estatal
TECNOLOGIAS Y SERVICIOS AGRARIOS, S.A.	100,00
TECONMA, S.A.	100,00
TELEVISION ESPAÑOLA, S.A. EN LIQUIDACIÓN	100,00
Participación efectiva < 100% y ≥ 90%	
ETSA DOI SRL	99,90
VALENCIA PLATAFORMA INTERMODAL Y LOGISTICA, S.A.	99,39
INECO DO BRASIL ENGENHARIA E ECONOMÍA DO TRANSPORTE, S.L.	99,00
MERCADOS CENTRALES DE ABASTECIMIENTO DE BADAJOZ, S.A.	98,30
COMPAÑIA ESPAÑOLA DE REAFIANZAMIENTO, S.A.	97,22
MERCADOS CENTRALES DE ABASTECIMIENTO DE ALGECIRAS, S.A.	94,90
FONDO DE LIQUIDACIÓN ASICA	90,45
SOCIEDAD ESTATAL DE ESTIBA Y DESESTIBA DEL PUERTO DE SAN SEBASTIAN DE LA GOMERA, S.A.	90,41
Participación efectiva < 90% y ≥ 70%	
CANAL DE NAVARRA S.A.	89,45
MERCADOS CENTRALES DE ABASTECIMIENTO DE MALAGA, S.A.	87,23
DISEÑO Y TECNOLOGÍA MICROELECTRÓNICA, AIE	87,00
VIPAR PARQUE EMPRESARIAL S.L.	85,00
SUELO EMPRESARIAL DEL ATLÁNTICO, S.L.	85,00
CENTRO DE REFERENCIA INVESTIGACIÓN, DESARROLLO E INNOVACIÓN ATM AGRUPACIÓN DE INTERESES ECONÓMICOS	83,33
ENWESA OPERACIONES, S.A.	82,55
VIGO ACTIVO SOCIEDAD DE CAPITAL RIESGO DE RÉGIMEN SIMPLIFICADO, S.A.	81,57
COMPAÑÍA DE APLICACIONES TECNOLÓGICAS DE GALICIA, S.L.	81,57
COMPAÑIA ESPAÑOLA DE TABACO EN RAMA, S.A.	79,18
ENUSA-ENWESA AIE	78,14
QUALITY FISH INDUSTRIAS PESQUERAS, S.A.	75,46
GESTIONES URBANISTICAS DE LA RIOJA, S.A.	75,00
EUROPEAN BULK HANDLING INSTALLATION, S.A.	70,64
Participación efectiva < 70% y ≥ 60%	
DESORCIÓN TÉRMICA, S.A.	68,50
PUERTO SECO VENTASTUR, S.A.	67,99

Denominación social	% efectivo estatal
BANESTO ENISA SEPI DESARROLLO, FONDO DE CAPITAL RIESGO DE RÉGIMEN SIMPLIFICADO	66,66
CENTRO INTERMODAL DE LOGISTICA, S.A.	64,80
CONSORCIO RIO SAN PEDRO	64,76
PUERTO SECO DE MADRID, S.A.	64,08
SOCIEDAD PARA EL DESARROLLO INDUSTRIAL DE EXTREMADURA, S.A.	62,29
COMPAÑIA ESPAÑOLA DE FINANCIACION DEL DESARROLLO COFIDES, S.A.	61,06
PECOVASA RENFE MERCANCIAS, S.A.	60,00
Participación efectiva < 60% y > 50%	
MERCADOS CENTRALES DE ABASTECIMIENTO DE LAS PALMAS, S.A.	58,30
AMBAR VENTURE CAPITAL, FONDO DE CAPITAL-RIESGO DE RÉGIMEN SIMPLIFICADO	57,80
CASIOPEA ESM2M, S.L.	57,72
TECHNOACTIVITY, S.L.	57,72
SOCIEDAD DE GESTIÓN DEL PROYECTO ALETAS, S.A.	54,50
SUELO INDUSTRIAL DE GALICIA, S.A.	53,61
WORLD TRADE CENTER BARCELONA, S.A.	52,29
CORPORACIÓN ALIMENTARIA QUALITY, S.A.	52,00
QUALITY FOOD INDUSTRIA ALIMENTARIA, S.A.U.	52,00
QUALITY SERVICE GESTIÓN DE SERVICIOS INTEGRALES, S.A.U.	52,00
REDALSA, S.A.	52,00
BARCELONA HOLDING OLIMPICO, S.A.	51,01
DEFEX, S.A.	51,00
CIREX, S.A.	51,00
PORTEL SERVICIOS TELEMATICOS, S.A.	51,00
MOLYPHARMA, S.A.	51,00
SAES CAPITAL, S.A.	51,00
CONSORCIO PARA LA CONSTRUCCIÓN DEL AUDITORIO DE MÚSICA DE MÁLAGA	51,00
SAINSEL SISTEMAS NAVALES, S.A.U.	51,00
MERCADOS CENTRALES DE ABASTECIMIENTO DE ASTURIAS, S.A.	51,00
SOCIEDAD ESTATAL DE ESTIBA Y DESESTIBA DEL PUERTO DE CEUTA, S.A.	51,00
SOCIEDAD ESTATAL DE ESTIBA Y DESESTIBA DEL PUERTO DE CARTAGENA, S.A.	51,00

Denominación social	% efectivo estatal
SOCIEDAD ESTATAL DE ESTIBA Y DESESTIBA DEL PUERTO DE VILLAGARCIA DE AROSA, S.A.	51,00
SOCIEDAD ESTATAL DE ESTIBA Y DESESTIBA DEL PUERTO DE AVILES, S.A.	51,00
COMPAÑIA ESPAÑOLA DE SEGUROS DE CRÉDITO A LA EXPORTACION, S.A., COMPAÑÍA DE SEGUROS Y REASEGUROS	50,27
EFEAGRO, S.A.	50,04
CTI TECNOLOGÍA Y GESTIÓN, S.A.	50,01
Participación efectiva ≤ 50	
GRUPO CESCE SERVICIOS TECNOLÓGICOS AIE	49,86
DBK,S.A.	49,78
INFORMA D&B (SERVIÇOS DE GESTÃO DE EMPRESAS), SOCIEDADE UNIPessoal, LDA	49,77
INFORMA, D_ B, S.A.	49,77
INFORMA DEL PERÚ, INFORMACIÓN ECONÓMICA, S.A.	48,95
PORTEL EIXO ATLÁNTICO, S.R.L	47,94
INFORMA COLOMBIA, S.A.	47,53
CONSORCIO VALENCIA 2007	40,00
SERVIPORT ANDALUCÍA, S.A.	39,75
CONSORCIO INTERNACIONAL DE ASEGURADORAS DE CRÉDITO, S.A.	26,05
CESCE BRASIL SERVICIOS E GESTAO DE RISCOS, LTDA	26,05
CESCE SERVICIOS, S.A. DE C.V.	26,05
CESCE SERVICIOS CHILE, S.A.	26,05
CESCEBRASIL, SEGUROS DE CRÉDITO, S.A.	26,05
CESCEBRASIL SEGUROS DE GARANTÍAS E CRÉDITO, S.A.	26,05
CESCE CHILE ASEGURADORA, S.A.	26,05
CESCE FIANZAS MEXICO, S.A. DE C.V.	26,05
TELEMÁTICA PORTEL, LTDA	26,01
S.A. DE ELECTRÓNICA SUBMARINA	26,01
CESCE ARGENTINA S.A. SEGUROS DE CRÉDITO Y GARANTÍAS	25,67
LOGALTY SERVICIOS DE TERCERO DE CONFIANZA, S.L.	25,38
SECREX, COMPAÑÍA DE SEGUROS DE CRÉDITO Y GARANTÍAS, S.A.	25,28
LA MUNDIAL, C.A. VENEZOLANA DE SEGUROS DE CRÉDITO Y GARANTÍAS, S.A.	18,78
CESCE MEXICO, S.A. DE C.V.	13,29

II.3.4. Grado de participación estatal efectiva

Participación efectiva	Entidades inventariadas		Entidades tratadas	
	Número	%	Número	%
100%	151	64,81	144	67,29
< 100% y >= 90%	8	3,43	8	3,74
<90% y >= 70%	14	6,01	14	6,54
< 70% y >= 60%	9	3,86	8	3,74
<60% y > 50%	27	11,59	19	8,88
<= 50%	24	10,30	21	9,81
Total	233	100,00	214	100,00

II.3.3. Grado de participación estatal efectiva

Nº entidades tratadas

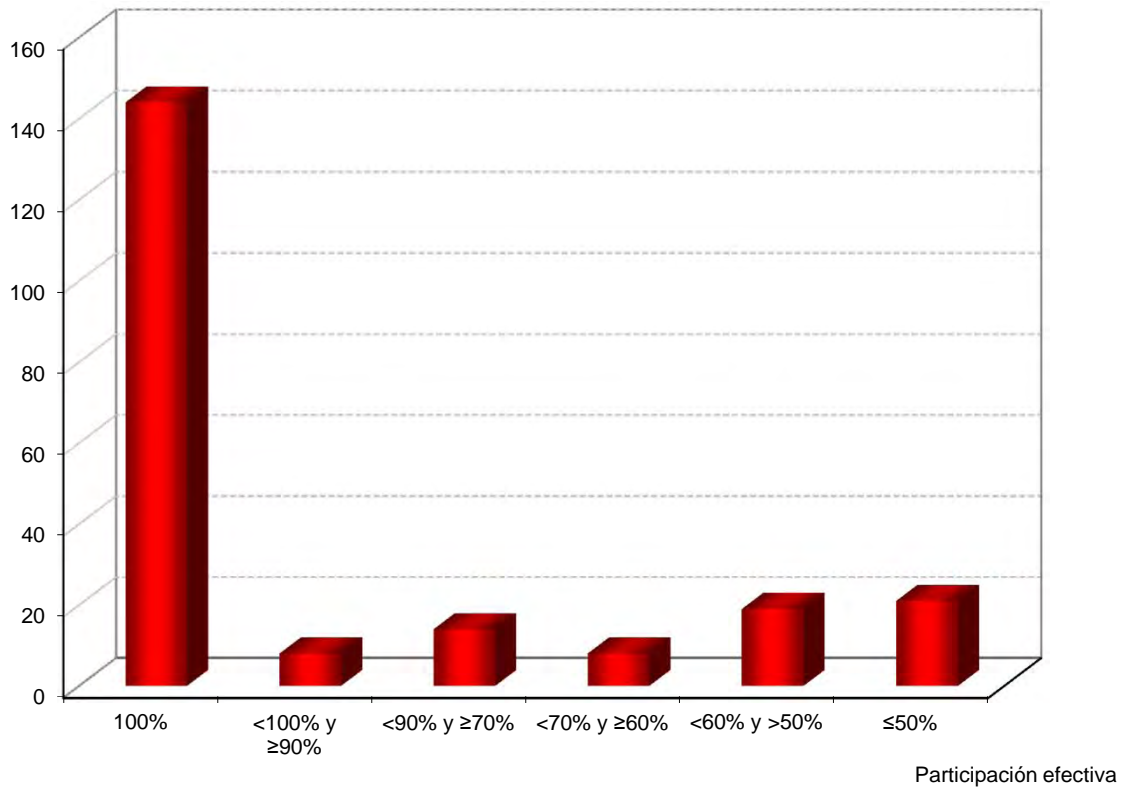

II.3.5. Grado de participación estatal efectiva por dependencias ministeriales

Participación efectiva Ministerios	100%		< 100% y >= 90%		< 90% y >= 70%		< 70% y >= 60%		< 60% y > 50%		<= 50%		Total	
	Número entidades	%	Número entidades	%	Número entidades	%	Número entidades	%	Número entidades	%	Número entidades	%	Número entidades	%
Defensa	2	1,32											2	0,86
Ciencia e Innovación	2	1,32			1	7,14							3	1,29
Cultura	1	0,66							1	3,70			2	0,86
Economía y Hacienda	84	55,64	5	62,50	9	64,29	3	33,33	18	66,67	21	87,50	140	60,08
Fomento	54	35,76	3	37,50	4	28,57	5	55,56	8	29,63	3	12,50	77	33,05
Industria, Turismo y Comercio	7	4,64					1	11,11					8	3,43
Medio Ambiente y Medio Rural y Marino	1	0,66											1	0,43
Total	151	100,00	8	100,00	14	100,00	9	100,00	27	100,00	24	100,00	233	100,00

II.3..4. Grado de participación estatal efectiva por dependencias ministeriales

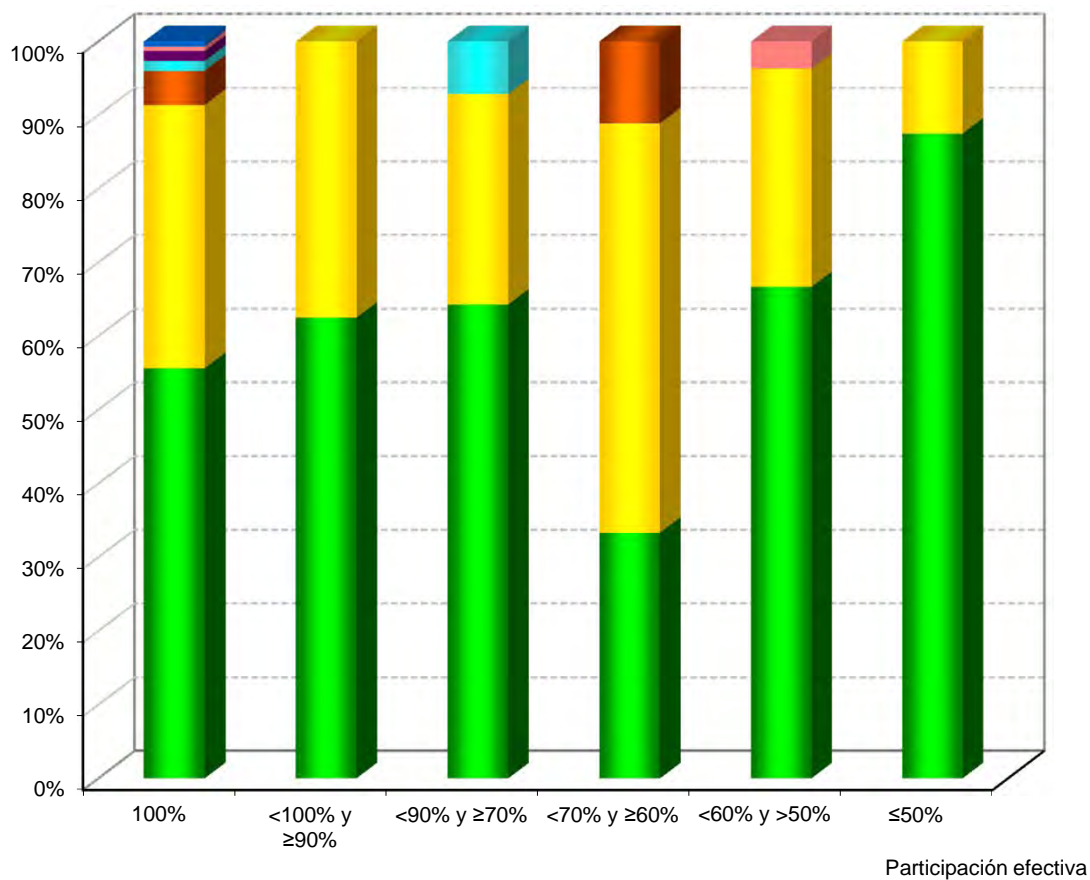

- Economía y hacienda
- Fomento
- Industria, turismo y comercio
- Ciencia e Innovación
- Defensa
- Cultura
- Medio Ambiente y Medio Rural y Marino

II.3.4. Principales magnitudes de las empresas estatales según la participación estatal efectiva

Empresa	% efectivo estatal	Activo (miles euros)	Cifra de negocios (miles euros)	Recursos humanos (plantilla media)
Participación efectiva estatal = 100		282.387.853	26.392.157	158.249
ABRA INDUSTRIAL, S.A.	100,00	52.573	2.832	6
ADMINISTRADOR DE INFRAESTRUCTURAS FERROVIARIAS	100,00	37.243.787	1.637.151	13.434
AENA AEROPUERTOS, S.A.	100,00	16.933.827	1.444.360	8.690
AENA DESARROLLO INTERNACIONAL, S.A.	100,00	157.584	17.785	36
AEROPUERTOS ESPAÑOLES Y NAVEGACION AEREA	100,00	16.476.001	1.070.975	4.575
AGENCIA EFE, S.A.	100,00	41.168	87.669	1.286
AGRUMINSA, S.A.	100,00	8.560	43	2
AGUAS DE LA CUENCA DEL EBRO, S.A.	100,00	1.232.923	11.111	32
AGUAS DE LAS CUENCAS DEL NORTE, S.A.	100,00	646.601	8.218	53
AGUAS DE LAS CUENCAS MEDITERRANEAS, S.A.	100,00	2.815.605	29.342	119
AHV-ENSIDESA CAPITAL, S.A.	100,00	42.012	219	9
ALIMENTOS Y ACEITES, S.A.	100,00	271.890	36.272	0
APARCAMIENTO ZONA FRANCA S.L.	100,00	450	819	18
APARCAMIENTOS SUBTERRANEOS DE VIGO, S.L.	100,00	2.454	4.430	3
AUTORIDAD PORTUARIA DE ALICANTE	100,00	198.723	11.808	133
AUTORIDAD PORTUARIA DE ALMERÍA	100,00	166.012	12.380	134
AUTORIDAD PORTUARIA DE AVILES	100,00	161.087	14.567	97
AUTORIDAD PORTUARIA DE BAHIA DE CADIZ	100,00	260.764	21.685	198
AUTORIDAD PORTUARIA DE BALEARES	100,00	496.493	59.990	354
AUTORIDAD PORTUARIA DE BARCELONA	100,00	2.031.131	157.839	527

Empresa	% efectivo estatal	Activo (miles euros)	Cifra de negocios (miles euros)	Recursos humanos (plantilla media)
AUTORIDAD PORTUARIA DE BILBAO	100,00	858.888	64.767	292
AUTORIDAD PORTUARIA DE CARTAGENA	100,00	394.932	36.789	176
AUTORIDAD PORTUARIA DE CASTELLON	100,00	274.590	20.156	135
AUTORIDAD PORTUARIA DE CEUTA	100,00	121.185	14.204	145
AUTORIDAD PORTUARIA DE FERROL-SAN CIBRAO	100,00	244.312	18.171	126
AUTORIDAD PORTUARIA DE GIJON	100,00	1.097.644	34.033	175
AUTORIDAD PORTUARIA DE HUELVA	100,00	528.437	42.963	231
AUTORIDAD PORTUARIA DE LA BAHIA DE ALGECIRAS	100,00	906.281	77.243	364
AUTORIDAD PORTUARIA DE LA CORUÑA	100,00	839.781	22.294	177
AUTORIDAD PORTUARIA DE LAS PALMAS	100,00	779.189	55.176	339
AUTORIDAD PORTUARIA DE MALAGA	100,00	211.341	16.657	183
AUTORIDAD PORTUARIA DE MARIN Y RIA DE PONTEVEDRA	100,00	100.404	8.415	83
AUTORIDAD PORTUARIA DE MELILLA	100,00	144.691	8.595	101
AUTORIDAD PORTUARIA DE MOTRIL	100,00	79.447	6.577	82
AUTORIDAD PORTUARIA DE PASAJES	100,00	153.449	13.761	141
AUTORIDAD PORTUARIA DE SANTA CRUZ DE TENERIFE	100,00	532.325	36.733	242
AUTORIDAD PORTUARIA DE SANTANDER	100,00	350.327	17.686	173
AUTORIDAD PORTUARIA DE SEVILLA	100,00	544.720	20.544	138
AUTORIDAD PORTUARIA DE TARRAGONA	100,00	542.023	53.301	246
AUTORIDAD PORTUARIA DE VALENCIA	100,00	1.625.304	115.312	412
AUTORIDAD PORTUARIA DE VIGO	100,00	289.255	24.463	253
AUTORIDAD PORTUARIA DE VILLAGARCIA DE AROSA	100,00	82.101	4.614	80

Empresa	% efectivo estatal	Activo (miles euros)	Cifra de negocios (miles euros)	Recursos humanos (plantilla media)
AXIS PARTICIPACIONES EMPRESARIALES, SGEGR, S.A.	100,00	11.852	5.039	14
CENTRO PARA EL DESARROLLO TECNOLOGICO INDUSTRIAL	100,00	4.238.406	6.046	318
CENTROS LOGISTICOS AEROPORTUARIOS, S.A.	100,00	96.074	24.356	36
CHRONOEXPRES, S.A.	100,00	54.258	129.248	1.269
COFIVACASA, S.A.	100,00	63.790	31.465	17
COLONIZACION Y TRANSFORMACION AGRARIA, S.A.	100,00	8.316	2.722	57
COMERCIAL DEL FERROCARRIL, S.A.	100,00	31.636	44.925	370
COMPAÑIA DE LOS FERROCARRILES DE MADRID A ZARAGOZA Y ALICANTE, S.A. (EN LIQUIDACION)	100,00	2.393	124	0
COMPAÑIA DEL FERROCARRIL CENTRAL DE ARAGON, S.A. EN LIQUIDACION	100,00	1.519	0	0
CONCESIONARIA DEL AEROPUERTO DE BARCELONA-EL PRAT, S.A.	100,00	61	0	0
CONCESIONARIA DEL AEROPUERTO DE MADRID-BARAJAS, S.A.	100,00	61	0	0
CONSORCIO DE COMPENSACION DE SEGUROS	100,00	8.791.683	928.767	353
CONSORCIO DE LA ZONA FRANCA DE CÁDIZ	100,00	213.545	16.597	63
CONSORCIO DE LA ZONA FRANCA DE GRAN CANARIA	100,00	84	0	4
CONSORCIO DE LA ZONA FRANCA DE SANTA CRUZ DE TENERIFE	100,00			
CONSORCIO DE LA ZONA FRANCA DE VIGO	100,00	368.078	17.575	72
CONTREN RENFE MERCANCIAS, S.A.	100,00	68.184	77.915	37
CORPORACIÓN DE RADIO Y TELEVISIÓN ESPAÑOLA, S.A.	100,00	1.675.886	22.992	6.517
CORREOS TELECOM, S.A.	100,00	9.089	7.150	58
DESARROLLOS EMPRESARIALES DE LA ZONA FRANCA DE CÁDIZ, S.A.	100,00	12.531	889	23
EFE NEWS SERVICES, INC.	100,00	593	5.676	40
EMPRESA DE TRANSFORMACION AGRARIA, S.A.	100,00	740.013	618.516	8.027

Empresa	% efectivo estatal	Activo (miles euros)	Cifra de negocios (miles euros)	Recursos humanos (plantilla media)
EMPRESA NACIONAL DE INNOVACION, S.A.	100,00	520.317	8.369	49
EMPRESA NACIONAL DE RESIDUOS RADIATIVOS, S.A.	100,00	3.425.677	393.122	309
EMPRESA PARA LA GESTION DE RESIDUOS INDUSTRIALES, S.A.	100,00	20.278	6.926	51
ENAJENACION DE MATERIALES FERROVIARIOS, S.A.	100,00	5.470	3.811	24
ENTE PÚBLICO DE RADIOTELEVISIÓN ESPAÑOLA EN LIQUIDACIÓN	100,00	578.288	0	1
ENTIDAD PÚBLICA EMPRESARIAL RED.ES	100,00	548.641	61.421	229
ENTIDAD PÚBLICA EMPRESARIAL RENFE-OPERADORA	100,00	9.313.779	2.022.946	13.848
ENUSA INDUSTRIAS AVANZADAS, S.A.	100,00	485.258	324.676	560
ENUSEGUR, S.A.	100,00	612	1.081	12
EQUIPOS NUCLEARES, S.A.	100,00	118.646	103.170	419
EQUIPOS TERMOMETÁLICOS, S.A.	100,00	3.653	2.767	74
EXPASA AGRICULTURA Y GANADERÍA, S.A.	100,00	9.078	493	30
EXPRESS TRUCK, S.A.	100,00	6.820	13.445	49
FABRICA NACIONAL DE MONEDA Y TIMBRE-REAL CASA DE LA MONEDA	100,00	476.290	267.929	1.645
FERROCARRILES DE VIA ESTRECHA	100,00	888.438	34.902	1.858
FESINFRAESTRUCTURAS, FCR DE RÉGIMEN SIMPLIFICADO	100,00	8.468	0	0
FESPYME, FONDO DE CAPITAL RIESGO DE RÉGIMEN SIMPLIFICADO	100,00	144.547	0	0
FIDALIA, S.A.	100,00	66.326	4.786	6
FONDO ENISA, FESPYME, SEPIDES PARA LA EXPANSION DE LA PYME, FCR, DE REGIMEN SIMPLIFICADO	100,00	1.658	38	0
FONDO EURO-ICO, FONDO DE CAPITAL RIESGO (EN LIQUIDACIÓN)	100,00			
GERENCIA DEL SECTOR DE LA CONSTRUCCIÓN NAVAL	100,00	24.391	0	18
GERENCIA URBANISTICA PORT-2000	100,00	1.622	3.818	8

Empresa	% efectivo estatal	Activo (miles euros)	Cifra de negocios (miles euros)	Recursos humanos (plantilla media)
HIPÓDROMO DE LA ZARZUELA, S.A.	100,00	44.748	14.607	44
HULLERAS DEL NORTE S.A.	100,00	2.072.855	180.554	1.888
INFRAESTRUCTURAS Y EQUIPAMIENTOS HISPALENSES, S.A.	100,00	29.711	0	4
INFRAESTRUCTURAS Y EQUIPAMIENTOS PENITENCIARIOS, S.A.	100,00	952.907	61.472	50
INGENIERIA DE SISTEMAS PARA LA DEFENSA DE ESPAÑA, S.A.	100,00	142.842	114.788	1.019
INGENIERIA Y ECONOMIA DEL TRANSPORTE, S.A.	100,00	184.247	248.159	3.169
INGENIERÍA Y ECONOMÍA TRANSPORTMEX, S.A. DE C.V.	100,00	63	0	0
INGENIERIA Y SERVICIOS AEROESPACIALES, S.A.	100,00	70.573	55.956	724
INMOBILIARIA DE LA ZONA FRANCA DE CÁDIZ S.A.U.	100,00	1.513	46	0
INMOBILIARIA DE PROMOCIONES Y ARRIENDOS, S.A.	100,00	28.536	836	8
INSTITUTO DE CREDITO OFICIAL	100,00	94.576.950	2.624.728	320
INSTITUTO ESPAÑOL DE COMERCIO EXTERIOR	100,00			
INSTITUTO NACIONAL DE TECNOLOGÍAS DE LA COMUNICACIÓN, S.A.	100,00	33.647	2.753	74
INSTITUTO PARA LA DIVERSIFICACION Y AHORRO DE LA ENERGIA	100,00	1.350.912	17.283	142
IRION RENFE MERCANCIAS, S.A.	100,00	57.095	46.226	22
IZAR CONSTRUCCIONES NAVALES, S.A. EN LIQUIDACIÓN	100,00	21.618	94	1
LA ALMORAIMA, S.A.	100,00	19.498	2.429	103
LOGIRAIL, S.A.	100,00	2.192	3.594	32
LOGÍSTICA Y TRANSPORTE FERROVIARIO, S.A.	100,00	7.416	3.065	2
MERCADOS CENTRALES DE ABASTECIMIENTO, S.A.	100,00	184.238	22.569	90
MINAS DE ALMADEN Y ARRAYANES, S.A.	100,00	30.704	6.269	69
MULTI RENFE MERCANCIAS, S.A.	100,00	93.923	67.181	27

Empresa	% efectivo estatal	Activo (miles euros)	Cifra de negocios (miles euros)	Recursos humanos (plantilla media)
MUSEO NACIONAL DEL PRADO DIFUSIÓN, S.A.	100,00	3.807	6.780	26
NAVANTIA, S.A.	100,00	4.990.193	1.249.675	5.532
NEXEA GESTIÓN DOCUMENTAL, S.A.	100,00	18.585	13.916	180
OLYMPIC MOLL, S.A.	100,00	23.325	2.573	4
PARADORES DE TURISMO DE ESPAÑA, S.A.	100,00	405.212	232.800	4.459
PARQUE COMERCIAL LAS SALINAS, S.A.	100,00	2.973	42	0
PARQUE EMPRESARIAL PRINCIPADO DE ASTURIAS, S.L.	100,00	53.608	992	3
PROGRAMAS Y EXPLOTACIONES DE RADIODIFUSION, S.A.	100,00	261	0	0
PUERTOS DEL ESTADO	100,00	603.421	0	155
RADIO NACIONAL DE ESPAÑA, S.A. EN LIQUIDACIÓN	100,00	43.812	0	0
RED IBEROAMERICANA DE LOGÍSTICA Y COMERCIO, S.A.	100,00			
REMOLCADORES DEL NOROESTE, S.A.	100,00	3.161	1.262	6
REMOLQUES MARITIMOS, S.A.	100,00	26.555	52.604	779
RUMASA, S.A.	100,00	156.856	0	9
S. E. P. E.S. ENTIDAD PUBLICA EMPRESARIAL DE SUELO	100,00	1.676.606	35.464	181
SADIM INVERSIONES, S.A.	100,00	23.982	392	4
SDAD. ESTATAL PARA LA EJECUCION DE PROGRAMAS Y ACTUACIONES CONMEMORATIVAS DEL V CENTENARIO DEL DESCUBRIMIENTO DE AMERICA SA (EN LIQUIDACION)	100,00	1.845	0	0
SEPI DESARROLLO EMPRESARIAL, S.A.	100,00	434.660	20.178	144
SEPIDES GESTION S.G.E.C.R., S.A.	100,00	1.336	865	7
SERVICIOS DOCUMENTALES DE ANDALUCIA, S.L.	100,00			
SERVICIOS Y ESTUDIOS PARA LA NAVEGACIÓN AÉREA Y LA SEGURIDAD AERONÁUTICA, S.A.	100,00	64.866	29.943	495
SISTEMAS TECNICOS DE LOTERIAS DEL ESTADO, S.A.	100,00	83.096	51.708	242

Empresa	% efectivo estatal	Activo (miles euros)	Cifra de negocios (miles euros)	Recursos humanos (plantilla media)
SOCIEDAD ANONIMA ESTATAL DE CAUCION AGRARIA	100,00	34.860	5.181	31
SOCIEDAD ASTURIANA DE DIVERSIFICACIÓN MINERA, S.A.	100,00	5.268	6.069	60
SOCIEDAD DE SALVAMENTO Y SEGURIDAD MARITIMA	100,00	484.658	2.972	541
SOCIEDAD ESPAÑOLA DE ESTUDIOS PARA LA COMUNICACION FIJA A TRAVES DEL ESTRECHO DE GIBRALTAR, S.A.	100,00	16.965	0	11
SOCIEDAD ESTATAL AGUAS DE LAS CUENCAS DEL SUR, S.A.	100,00	1.554.761	12.566	63
SOCIEDAD ESTATAL CORREOS Y TELEGRAFOS, S.A.	100,00	2.427.180	1.946.100	59.265
SOCIEDAD ESTATAL DE ACCIÓN CULTURAL, S.A.	100,00	46.558	479	100
SOCIEDAD ESTATAL DE ESTIBA Y DESESTIBA DEL PUERTO LA ESTACA DE EL HIERRO, S.A.	100,00	41	0	0
SOCIEDAD ESTATAL DE GESTION INMOBILIARIA DE PATRIMONIO, S.A.	100,00	449.733	37.329	173
SOCIEDAD ESTATAL DE INFRAESTRUCTURAS AGRARIAS, S.A.	100,00	1.748.596	16.608	112
SOCIEDAD ESTATAL DE INFRAESTRUCTURAS DEL TRANSPORTE TERRESTRE, S.A.	100,00	10.807.112	753	21
SOCIEDAD ESTATAL DE PARTICIPACIONES INDUSTRIALES	100,00	5.009.507	159.687	200
SOCIEDAD ESTATAL ESPAÑOLA P4R, S.A.	100,00			
SOCIEDAD ESTATAL LOTERÍAS Y APUESTAS DEL ESTADO, S.A.	100,00	21.778.990	7.679.258	415
SOCIEDAD ESTATAL PARA LA GESTIÓN DE LA INNOVACIÓN Y LAS TECNOLOGÍAS TURÍSTICAS, S.A.	100,00	27.630	15.945	70
SOCIEDAD ESTATAL PARA LA PROMOCIÓN Y ATRACCIÓN DE INVERSIONES EXTERIORES, S.A.	100,00	11.777	43	45
SOCIEDAD ESTATAL PARA LA VENTA DE ACCIONES DE LOTERIAS Y APUESTAS DEL ESTADO, S.A.	100,00	6.098.416	451.500	0
SOCIEDAD PÚBLICA DE ALQUILER, S.A.	100,00			
TECNOLOGIAS Y SERVICIOS AGRARIOS, S.A.	100,00	291.123	342.873	6.523
TECONMA, S.A.	100,00	65.381	7.338	140
TELEVISION ESPAÑOLA, S.A. EN LIQUIDACIÓN	100,00	28.356	0	0
nominal efectiva estatal < 100% y >= 90%		501.914	2.762	51

Empresa	% efectivo estatal	Activo (miles euros)	Cifra de negocios (miles euros)	Recursos humanos (plantilla media)
COMPAÑIA ESPAÑOLA DE REAFIANZAMIENTO, S.A.	97,22	361.605	0	12
ETSA DOI SRL	99,90	572	623	9
FONDO DE LIQUIDACIÓN ASICA	90,45	2.950	36	0
INECO DO BRASIL ENGENHARIA E ECONOMIA DO TRANSPORTE, S.L.	99,00	114	589	3
MERCADOS CENTRALES DE ABASTECIMIENTO DE ALGECIRAS, S.A.	94,90	4.119	325	7
MERCADOS CENTRALES DE ABASTECIMIENTO DE BADAJOZ, S.A.	98,30	2.307	511	7
SOCIEDAD ESTATAL DE ESTIBA Y DESESTIBA DEL PUERTO DE SAN SEBASTIAN DE LA GOMERA, S.A.	90,41	227	0	0
VALENCIA PLATAFORMA INTERMODAL Y LOGISTICA, S.A.	99,39	130.020	678	13
Participación efectiva estatal < 90% y >= 70%		708.497	152.253	966
CANAL DE NAVARRA S.A.	89,45	439.311	7.541	3
CENTRO DE REFERENCIA INVESTIGACIÓN, DESARROLLO E INNOVACIÓN ATM AGRUPACIÓN DE INTERESES ECONÓMICOS	83,33	5.212	1.250	32
COMPAÑIA DE APLICACIONES TECNOLÓGICAS DE GALICIA, S.L.	81,57	2	0	0
COMPAÑIA ESPAÑOLA DE TABACO EN RAMA, S.A.	79,18	79.655	72.309	310
DISEÑO Y TECNOLOGÍA MICROELECTRÓNICA, AIE	87,00	3.098	1.345	37
ENUSA-ENWESA AIE	78,14	3.176	4.996	0
ENWESA OPERACIONES, S.A.	82,55	20.961	31.774	411
EUROPEAN BULK HANDLING INSTALLATION, S.A.	70,64	14.412	25.112	138
GESTIONES URBANISTICAS DE LA RIOJA, S.A.	75,00	10.597	0	2
MERCADOS CENTRALES DE ABASTECIMIENTO DE MALAGA, S.A.	87,23	15.730	2.606	21
QUALITY FISH INDUSTRIAS PESQUERAS, S.A.	75,46	484	0	0
SUELO EMPRESARIAL DEL ATLÁNTICO, S.L.	85,00	100.156	5.320	9
VIGO ACTIVO SOCIEDAD DE CAPITAL RIESGO DE RÉGIMEN SIMPLIFICADO, S.A.	81,57	14.369	0	3

Empresa	% efectivo estatal	Activo (miles euros)	Cifra de negocios (miles euros)	Recursos humanos (plantilla media)
VIPAR PARQUE EMPRESARIAL S.L.	85,00	1.334	0	0
Participación efectiva estatal < 70% y >= 60%		400.692	75.713	109
BANESTO ENISA SEPI DESARROLLO, FONDO DE CAPITAL RIESGO DE RÉGIMEN SIMPLIFICADO	66,66	24.481	0	0
CENTRO INTERMODAL DE LOGISTICA, S.A.	64,80	242.866	40.135	19
COMPAÑIA ESPAÑOLA DE FINANCIACION DEL DESARROLLO COFIDES, S.A.	61,06	81.261	21.715	59
CONSORCIO RIO SAN PEDRO	64,76			
DESORCIÓN TÉRMICA, S.A.	68,50	3.069	15	5
PECOVASA RENFE MERCANCIAS, S.A.	60,00	13.898	12.119	13
PUERTO SECO DE MADRID, S.A.	64,08	13.609	768	2
PUERTO SECO VENTASTUR, S.A.	67,99	3.346	674	3
SOCIEDAD PARA EL DESARROLLO INDUSTRIAL DE EXTREMADURA, S.A.	62,29	18.162	287	8
Participación efectiva estatal < 60% y > 50%		951.576	266.940	1.039
AMBAR VENTURE CAPITAL, FONDO DE CAPITAL-RIESGO DE RÉGIMEN SIMPLIFICADO	57,80	13.481	0	0
BARCELONA HOLDING OLIMPICO, S.A.	51,01	7.967	0	2
CASIOPEA ESM2M, S.L.	57,72			
CIREX, S.A.	51,00	3.478	0	0
COMPAÑIA ESPAÑOLA DE SEGUROS DE CRÉDITO A LA EXPORTACION, S.A., COMPAÑIA DE SEGUROS Y REASEGUROS	50,27	650.610	127.915	509
CONSORCIO PARA LA CONSTRUCCIÓN DEL AUDITORIO DE MÚSICA DE MÁLAGA	51,00	23.355	0	2
CORPORACIÓN ALIMENTARIA QUALITY, S.A.	52,00			
CTI TECNOLOGÍA Y GESTIÓN, S.A.	50,01	4.376	14.256	253
DEFEX, S.A.	51,00	70.487	73.516	18
EFEAGRO, S.A.	50,04	781	1.029	15

Empresa	% efectivo estatal	Activo (miles euros)	Cifra de negocios (miles euros)	Recursos humanos (plantilla media)
MERCADOS CENTRALES DE ABASTECIMIENTO DE ASTURIAS, S.A.	51,00	6.904	1.101	9
MERCADOS CENTRALES DE ABASTECIMIENTO DE LAS PALMAS, S.A.	58,30	20.432	3.450	22
MOLYPHARMA, S.A.	51,00	12.710	11.628	47
PORTEL SERVICIOS TELEMATICOS, S.A.	51,00			
QUALITY FOOD INDUSTRIA ALIMENTARIA, S.A.U.	52,00	194	0	0
QUALITY SERVICE GESTIÓN DE SERVICIOS INTEGRALES, S.A.U.	52,00			
REDALSA, S.A.	52,00	10.773	4.902	70
SAES CAPITAL, S.A.	51,00	4.854	801	0
SAINSEL SISTEMAS NAVALES, S.A.U.	51,00	15.145	9.673	39
SOCIEDAD DE GESTIÓN DEL PROYECTO ALETAS, S.A.	54,50			
SOCIEDAD ESTATAL DE ESTIBA Y DESESTIBA DEL PUERTO DE AVILES, S.A.	51,00			
SOCIEDAD ESTATAL DE ESTIBA Y DESESTIBA DEL PUERTO DE CARTAGENA, S.A.	51,00	701	2.435	39
SOCIEDAD ESTATAL DE ESTIBA Y DESESTIBA DEL PUERTO DE CEUTA, S.A.	51,00	142	189	9
SOCIEDAD ESTATAL DE ESTIBA Y DESESTIBA DEL PUERTO DE VILLAGARCIA DE AROSA, S.A.	51,00			
SUELO INDUSTRIAL DE GALICIA, S.A.	53,61	4.335	104	4
TECHNOACTIVITY, S.L.	57,72			
WORLD TRADE CENTER BARCELONA, S.A.	52,29	100.851	15.941	1
Participación efectiva estatal <= 50%		521.493	133.233	1.070
CESCE ARGENTINA S.A. SEGUROS DE CRÉDITO Y GARANTÍAS	25,67	3.842	545	19
CESCE BRASIL SERVICIOS E GESTAO DE RISCOS, LTDA	26,05			
CESCE CHILE ASEGURADORA, S.A.	26,05	9.411	345	18
CESCE FIANZAS MEXICO, S.A. DE C.V.	26,05	3.846	140	4

Empresa	% efectivo estatal	Activo (miles euros)	Cifra de negocios (miles euros)	Recursos humanos (plantilla media)
CESCE MEXICO, S.A. DE C.V.	13,29	19.889	974	25
CESCE SERVICIOS CHILE, S.A.	26,05	80	82	0
CESCE SERVICIOS, S.A. DE C.V.	26,05	121	0	24
CESCEBRASIL SEGUROS DE GARANTÍAS E CRÉDITO, S.A.	26,05	66.127	14.266	77
CESCEBRASIL, SEGUROS DE CRÉDITO, S.A.	26,05	13.685	289	1
CONSORCIO INTERNACIONAL DE ASEGURADORAS DE CRÉDITO, S.A.	26,05	50.726	3.830	5
CONSORCIO VALENCIA 2007	40,00	247.698	6.368	30
DBK,S.A.	49,78	1.077	2.263	15
GRUPO CESCE SERVICIOS TECNOLÓGICOS AIE	49,86	3.588	11.205	101
INFORMA COLOMBIA, S.A.	47,53	734	1.119	32
INFORMA D&B (SERVIÇOS DE GESTÃO DE EMPRESAS), SOCIEDADE UNIPESSOAL, LDA	49,77	8.005	12.319	119
INFORMA DEL PERÚ, INFORMACIÓN ECONÓMICA, S.A.	48,95	1.232	1.663	37
INFORMA, D_ B, S.A.	49,77	43.971	56.108	341
LA MUNDIAL, C.A. VENEZOLANA DE SEGUROS DE CRÉDITO Y GARANTÍAS, S.A.	18,78	9.495	589	36
LOGALTY SERVICIOS DE TERCERO DE CONFIANZA, S.L.	25,38	5.285	1.542	13
PORTEL EIXO ATLÁNTICO, S.R.L	47,94			
S.A. DE ELECTRÓNICA SUBMARINA	26,01	18.828	15.258	115
SECREX, COMPAÑÍA DE SEGUROS DE CRÉDITO Y GARANTÍAS, S.A.	25,28	12.757	2.778	38
SERVIPORT ANDALUCÍA, S.A.	39,75	1.096	1.550	20
TELEMÁTICA PORTEL, LTDA	26,01			

II.3.6. Principales magnitudes de las empresas estatales según la participación estatal efectiva

Participación efectiva	Entidades tratadas		Plantilla		Cifra de negocios		Activo	
	Número	%	Número de empleados	%	Miles de euros	%	Miles de euros	%
100%	144	67,29	158.249	97,99	26.392.157	97,66	282.387.853	98,92
< 100% y >= 90%	8	3,74	51	0,03	2.762	0,01	501.914	0,18
<90% y >= 70%	14	6,54	966	0,60	152.253	0,57	708.497	0,25
< 70% y >= 60%	8	3,74	109	0,07	75.713	0,28	400.692	0,14
<60% y > 50%	19	8,88	1.039	0,65	266.940	0,99	951.576	0,33
<= 50%	21	9,81	1.070	0,66	133.233	0,49	521.493	0,18
Total	214	100,00	161.484	100,00	27.023.058	100,00	285.472.025	100,00

4. Ranking

II.4.1. Ranking de los resultados por intervalos

Resultado del ejercicio (miles de euros)	Empresas
> 1.000.000	SOCIEDAD ESTATAL LOTERÍAS Y APUESTAS DEL ESTADO, S.A.
> 100.000	<p>CONSORCIO DE COMPENSACION DE SEGUROS</p> <p>SOCIEDAD ESTATAL PARA LA VENTA DE ACCIONES DE LOTERIAS Y APUESTAS DEL ESTADO, S.A.</p>
< 100.000 y >= 50.000	<p>AEROPUERTOS ESPAÑOLES Y NAVEGACION AEREA</p> <p>AUTORIDAD PORTUARIA DE BARCELONA</p>
< 50.000 y >= 25.000	<p>ALIMENTOS Y ACEITES, S.A.</p> <p>AUTORIDAD PORTUARIA DE VALENCIA</p> <p>COMPAÑIA ESPAÑOLA DE SEGUROS DE CRÉDITO A LA EXPORTACION, S.A., COMPAÑÍA DE SEGUROS Y REASEGUROS</p> <p>FABRICA NACIONAL DE MONEDA Y TIMBRE-REAL CASA DE LA MONEDA</p> <p>INSTITUTO DE CREDITO OFICIAL</p>
< 25.000 y >= 10.000	<p>AENA DESARROLLO INTERNACIONAL, S.A.</p> <p>AHV-ENSIDESA CAPITAL, S.A.</p> <p>AUTORIDAD PORTUARIA DE BALEARES</p> <p>AUTORIDAD PORTUARIA DE BILBAO</p> <p>AUTORIDAD PORTUARIA DE CARTAGENA</p> <p>AUTORIDAD PORTUARIA DE LA BAHIA DE ALGECIRAS</p>

Resultado del ejercicio (miles de euros)	Empresas
	<p>AUTORIDAD PORTUARIA DE LA CORUÑA</p> <p>AUTORIDAD PORTUARIA DE TARRAGONA</p> <p>COFIVACASA, S.A.</p> <p>COMPAÑIA ESPAÑOLA DE FINANCIACION DEL DESARROLLO COFIDES, S.A.</p> <p>EMPRESA DE TRANSFORMACION AGRARIA, S.A.</p> <p>INGENIERIA Y ECONOMIA DEL TRANSPORTE, S.A.</p> <p>PUERTOS DEL ESTADO</p>
<p>< 10.000 y >= 5.000</p>	<p>AUTORIDAD PORTUARIA DE BAHIA DE CADIZ</p> <p>AUTORIDAD PORTUARIA DE HUELVA</p> <p>AUTORIDAD PORTUARIA DE SANTANDER</p> <p>AUTORIDAD PORTUARIA DE SEVILLA</p> <p>INFORMA, D_ B, S.A.</p> <p>INGENIERIA DE SISTEMAS PARA LA DEFENSA DE ESPAÑA, S.A.</p> <p>INGENIERIA Y SERVICIOS AEROESPACIALES, S.A.</p> <p>SISTEMAS TECNICOS DE LOTERIAS DEL ESTADO, S.A.</p> <p>SOCIEDAD ESTATAL DE INFRAESTRUCTURAS DEL TRANSPORTE TERRESTRE, S.A.</p> <p>TECNOLOGIAS Y SERVICIOS AGRARIOS, S.A.</p> <p>WORLD TRADE CENTER BARCELONA, S.A.</p>
<p>< 5.000 y >= 1.000</p>	<p>AGUAS DE LAS CUENCAS DEL NORTE, S.A.</p> <p>AUTORIDAD PORTUARIA DE AVILES</p>

Resultado del ejercicio (miles de euros)	Empresas
	AUTORIDAD PORTUARIA DE CASTELLON
	AUTORIDAD PORTUARIA DE FERROL-SAN CIBRAO
	AUTORIDAD PORTUARIA DE MALAGA
	AUTORIDAD PORTUARIA DE MARIN Y RIA DE PONTEVEDRA
	AXIS PARTICIPACIONES EMPRESARIALES, SGEGR, S.A.
	CENTRO INTERMODAL DE LOGISTICA, S.A.
	CENTROS LOGISTICOS AEROPORTUARIOS, S.A.
	CESCE MEXICO, S.A. DE C.V.
	CESCEBRASIL SEGUROS DE GARANTÍAS E CRÉDITO, S.A.
	COMPañIA ESPAÑOLA DE TABACO EN RAMA, S.A.
	CONSORCIO INTERNACIONAL DE ASEGURADORAS DE CRÉDITO, S.A.
	CORREOS TELECOM, S.A.
	ENUSA INDUSTRIAS AVANZADAS, S.A.
	EQUIPOS NUCLEARES, S.A.
	EUROPEAN BULK HANDLING INSTALLATION, S.A.
	INFORMA D&B (SERVIÇOS DE GESTÃO DE EMPRESAS), SOCIEDADE UNIPESSOAL, LDA
	INFRAESTRUCTURAS Y EQUIPAMIENTOS PENITENCIARIOS, S.A.
	MERCADOS CENTRALES DE ABASTECIMIENTO, S.A.
	MINAS DE ALMADEN Y ARRAYANES, S.A.
	MOLYPHARMA, S.A.
	REMOLQUES MARITIMOS, S.A.
	RUMASA, S.A.

Resultado del ejercicio (miles de euros)	Empresas
< 1.000 y >= 500	S.A. DE ELECTRÓNICA SUBMARINA
	SAINSEL SISTEMAS NAVALES, S.A.U.
	SERVICIOS Y ESTUDIOS PARA LA NAVEGACIÓN AÉREA Y LA SEGURIDAD AERONÁUTICA, S.A.
	SOCIEDAD ANONIMA ESTATAL DE CAUCION AGRARIA
	SOCIEDAD ESTATAL AGUAS DE LAS CUENCAS DEL SUR, S.A.
	SOCIEDAD ESTATAL CORREOS Y TELEGRAFOS, S.A.
	SOCIEDAD ESTATAL DE GESTION INMOBILIARIA DE PATRIMONIO, S.A.
	TELEVISION ESPAÑOLA, S.A. EN LIQUIDACIÓN
	VIGO ACTIVO SOCIEDAD DE CAPITAL RIESGO DE RÉGIMEN SIMPLIFICADO, S.A.
	AUTORIDAD PORTUARIA DE MELILLA
	BARCELONA HOLDING OLIMPICO, S.A.
	CENTRO DE REFERENCIA INVESTIGACIÓN, DESARROLLO E INNOVACIÓN ATM AGRUPACIÓN DE INTERESES ECONÓMICOS
	CONSORCIO DE LA ZONA FRANCA DE VIGO
	DEFEX, S.A.
	DESARROLLOS EMPRESARIALES DE LA ZONA FRANCA DE CÁDIZ, S.A.
	ENAJENACION DE MATERIALES FERROVIARIOS, S.A.
	MERCADOS CENTRALES DE ABASTECIMIENTO DE LAS PALMAS, S.A.
	REMOLCADORES DEL NOROESTE, S.A.
	SAES CAPITAL, S.A.
	SECREX, COMPAÑÍA DE SEGUROS DE CRÉDITO Y GARANTÍAS, S.A.
SUELO EMPRESARIAL DEL ATLÁNTICO, S.L.	

Resultado del ejercicio (miles de euros)	Empresas
< 500 y >= 100	<p>APARCAMIENTO ZONA FRANCA S.L.</p> <p>APARCAMIENTOS SUBTERRANEOS DE VIGO, S.L.</p> <p>AUTORIDAD PORTUARIA DE PASAJES</p> <p>COLONIZACION Y TRANSFORMACION AGRARIA, S.A.</p> <p>COMERCIAL DEL FERROCARRIL, S.A.</p> <p>COMPAÑIA DE LOS FERROCARRILES DE MADRID A ZARAGOZA Y ALICANTE, S.A. (EN LIQUIDACION)</p> <p>EMPRESA NACIONAL DE RESIDUOS RADIATIVOS, S.A.</p> <p>ENUSA-ENWESA AIE</p> <p>EXPRESS TRUCK, S.A.</p> <p>INMOBILIARIA DE LA ZONA FRANCA DE CÁDIZ S.A.U.</p> <p>LA ALMORAIMA, S.A.</p> <p>MERCADOS CENTRALES DE ABASTECIMIENTO DE ASTURIAS, S.A.</p> <p>MERCADOS CENTRALES DE ABASTECIMIENTO DE MALAGA, S.A.</p> <p>MUSEO NACIONAL DEL PRADO DIFUSIÓN, S.A.</p> <p>PARQUE EMPRESARIAL PRINCIPADO DE ASTURIAS, S.L.</p> <p>PECOVASA RENFE MERCANCIAS, S.A.</p> <p>PUERTO SECO DE MADRID, S.A.</p> <p>RADIO NACIONAL DE ESPAÑA, S.A. EN LIQUIDACIÓN</p> <p>SEPIDES GESTION S.G.E.C.R., S.A.</p> <p>SOCIEDAD ASTURIANA DE DIVERSIFICACIÓN MINERA, S.A.</p> <p>SOCIEDAD ESTATAL PARA LA GESTIÓN DE LA INNOVACIÓN Y LAS TECNOLOGÍAS TURÍSTICAS, S.A.</p>

Resultado del ejercicio (miles de euros)	Empresas
< 100 y >= 50	<p>AUTORIDAD PORTUARIA DE ALMERÍA</p> <p>AUTORIDAD PORTUARIA DE MOTRIL</p> <p>DBK,S.A.</p> <p>GRUPO CESCE SERVICIOS TECNOLÓGICOS AIE</p> <p>INFORMA DEL PERÚ, INFORMACIÓN ECONÓMICA, S.A.</p> <p>INMOBILIARIA DE PROMOCIONES Y ARRIENDOS, S.A.</p> <p>PUERTO SECO VENTASTUR, S.A.</p> <p>REDALSA, S.A.</p>
< 50 y > 0	<p>CESCE ARGENTINA S.A. SEGUROS DE CRÉDITO Y GARANTÍAS</p> <p>CESCE SERVICIOS CHILE, S.A.</p> <p>CESCE SERVICIOS, S.A. DE C.V.</p> <p>CIREX, S.A.</p> <p>COMPAÑÍA DE APLICACIONES TECNOLÓGICAS DE GALICIA, S.L.</p> <p>DISEÑO Y TECNOLOGÍA MICROELECTRÓNICA, AIE</p> <p>EFE NEWS SERVICES, INC.</p> <p>ENUSEGUR, S.A.</p> <p>ETSA DOI SRL</p> <p>FONDO ENISA, FESPYME, SEPIDES PARA LA EXPANSION DE LA PYME, FCR, DE REGIMEN SIMPLIFICADO</p> <p>GERENCIA DEL SECTOR DE LA CONSTRUCCIÓN NAVAL</p> <p>INECO DO BRASIL ENGENHARIA E ECONOMÍA DO TRANSPORTE, S.L.</p>

Resultado del ejercicio (miles de euros)	Empresas
0	<p>MERCADOS CENTRALES DE ABASTECIMIENTO DE BADAJOZ, S.A.</p> <p>OLYMPIC MOLL, S.A.</p> <p>PROGRAMAS Y EXPLOTACIONES DE RADIODIFUSION, S.A.</p> <p>QUALITY FISH INDUSTRIAS PESQUERAS, S.A.</p> <p>SERVIPORT ANDALUCÍA, S.A.</p> <p>VALENCIA PLATAFORMA INTERMODAL Y LOGISTICA, S.A.</p> <p>COMPañIA ESPAÑOLA DE REAFIANZAMIENTO, S.A.</p> <p>CONCESIONARIA DEL AEROPUERTO DE BARCELONA-EL PRAT, S.A.</p> <p>CONCESIONARIA DEL AEROPUERTO DE MADRID-BARAJAS, S.A.</p> <p>GERENCIA URBANISTICA PORT-2000</p> <p>SOCIEDAD ESPAÑOLA DE ESTUDIOS PARA LA COMUNICACION FIJA A TRAVES DEL ESTRECHO DE GIBRALTAR, S.A.</p> <p>SOCIEDAD ESTATAL DE ESTIBA Y DESESTIBA DEL PUERTO DE CARTAGENA, S.A.</p> <p>SOCIEDAD ESTATAL DE ESTIBA Y DESESTIBA DEL PUERTO DE SAN SEBASTIAN DE LA GOMERA, S.A.</p> <p>SOCIEDAD ESTATAL DE ESTIBA Y DESESTIBA DEL PUERTO LA ESTACA DE EL HIERRO, S.A.</p> <p>SOCIEDAD ESTATAL PARA LA PROMOCIÓN Y ATRACCIÓN DE INVERSIONES EXTERIORES, S.A.</p> <p>< 0 y >= -100</p> <p>ABRA INDUSTRIAL, S.A.</p> <p>COMPañIA DEL FERROCARRIL CENTRAL DE ARAGON, S.A. EN LIQUIDACION</p> <p>CONSORCIO DE LA ZONA FRANCA DE GRAN CANARIA</p> <p>EFEAGRO, S.A.</p> <p>GESTIONES URBANISTICAS DE LA RIOJA, S.A.</p>

Resultado del ejercicio (miles de euros)	Empresas
<p>< -100 y >= -1.000</p>	INFORMA COLOMBIA, S.A.
	INGENIERÍA Y ECONOMÍA TRANSPORTMEX, S.A. DE C.V.
	MERCADOS CENTRALES DE ABASTECIMIENTO DE ALGECIRAS, S.A.
	PARQUE COMERCIAL LAS SALINAS, S.A.
	SDAD. ESTATAL PARA LA EJECUCION DE PROGRAMAS Y ACTUACIONES CONMEMORATIVAS DEL V CENTENARIO DEL DESCUBRIMIENTO DE AMERICA SA (EN LIQUIDACION)
	SOCIEDAD ESTATAL DE ESTIBA Y DESESTIBA DEL PUERTO DE CEUTA, S.A.
	VIPAR PARQUE EMPRESARIAL S.L.
	AGRUMINSA, S.A.
	AGUAS DE LA CUENCA DEL EBRO, S.A.
	AMBAR VENTURE CAPITAL, FONDO DE CAPITAL-RIESGO DE RÉGIMEN SIMPLIFICADO
	AUTORIDAD PORTUARIA DE CEUTA
	AUTORIDAD PORTUARIA DE SANTA CRUZ DE TENERIFE
	AUTORIDAD PORTUARIA DE VIGO
	AUTORIDAD PORTUARIA DE VILLAGARCIA DE AROSA
	CESCE CHILE ASEGURADORA, S.A.
	CESCE FIANZAS MEXICO, S.A. DE C.V.
	CONSORCIO PARA LA CONSTRUCCIÓN DEL AUDITORIO DE MÚSICA DE MÁLAGA
	CTI TECNOLOGÍA Y GESTIÓN, S.A.
	DESORCIÓN TÉRMICA, S.A.
	EMPRESA PARA LA GESTION DE RESIDUOS INDUSTRIALES, S.A.
	ENWESA OPERACIONES, S.A.

Resultado del ejercicio (miles de euros)	Empresas
<p>< -1.000 y >= -10.000</p>	FIDALIA, S.A.
	FONDO DE LIQUIDACIÓN ASICA
	LOGIRAIL, S.A.
	LOGÍSTICA Y TRANSPORTE FERROVIARIO, S.A.
	QUALITY FOOD INDUSTRIA ALIMENTARIA, S.A.U.
	SOCIEDAD PARA EL DESARROLLO INDUSTRIAL DE EXTREMADURA, S.A.
	SUELO INDUSTRIAL DE GALICIA, S.A.
	AGENCIA EFE, S.A.
	AGUAS DE LAS CUENCAS MEDITERRANEAS, S.A.
	AUTORIDAD PORTUARIA DE ALICANTE
	AUTORIDAD PORTUARIA DE LAS PALMAS
	BANESTO ENISA SEPI DESARROLLO, FONDO DE CAPITAL RIESGO DE RÉGIMEN SIMPLIFICADO
	CANAL DE NAVARRA S.A.
	CESCEBRASIL, SEGUROS DE CRÉDITO, S.A.
	CHRONOEXPRES, S.A.
	CONSORCIO DE LA ZONA FRANCA DE CÁDIZ
	EMPRESA NACIONAL DE INNOVACION, S.A.
	EQUIPOS TERMOMETÁLICOS, S.A.
	EXPASA AGRICULTURA Y GANADERÍA, S.A.
	FESINFRAESTRUCTURAS, FCR DE RÉGIMEN SIMPLIFICADO
	FESPyme, FONDO DE CAPITAL RIESGO DE RÉGIMEN SIMPLIFICADO

Resultado del ejercicio (miles de euros)	Empresas
<p>< -10.000 y >= -25.000</p>	HIPÓDROMO DE LA ZARZUELA, S.A.
	HULLERAS DEL NORTE S.A.
	INFRAESTRUCTURAS Y EQUIPAMIENTOS HISPALENSES, S.A.
	INSTITUTO NACIONAL DE TECNOLOGÍAS DE LA COMUNICACIÓN, S.A.
	INSTITUTO PARA LA DIVERSIFICACION Y AHORRO DE LA ENERGIA
	IRION RENFE MERCANCIAS, S.A.
	LA MUNDIAL, C.A. VENEZOLANA DE SEGUROS DE CRÉDITO Y GARANTÍAS, S.A.
	LOGALTY SERVICIOS DE TERCERO DE CONFIANZA, S.L.
	MULTI RENFE MERCANCIAS, S.A.
	NEXEA GESTIÓN DOCUMENTAL, S.A.
	SADIM INVERSIONES, S.A.
	SEPI DESARROLLO EMPRESARIAL, S.A.
	SOCIEDAD DE SALVAMENTO Y SEGURIDAD MARITIMA
	SOCIEDAD ESTATAL DE INFRAESTRUCTURAS AGRARIAS, S.A.
	TECONMA, S.A.
	AUTORIDAD PORTUARIA DE GIJON
	CENTRO PARA EL DESARROLLO TECNOLOGICO INDUSTRIAL
	CONSORCIO VALENCIA 2007
	CONTREN RENFE MERCANCIAS, S.A.
	ENTIDAD PÚBLICA EMPRESARIAL RED.ES
IZAR CONSTRUCCIONES NAVALES, S.A. EN LIQUIDACIÓN	

Resultado del ejercicio (miles de euros)	Empresas
<p data-bbox="156 286 384 315" style="color: red;">< -25.000 y >= -100.000</p> <p data-bbox="220 913 320 943" style="color: red;">< -100.000</p>	SOCIEDAD ESTATAL DE ACCIÓN CULTURAL, S.A.
	AENA AEROPUERTOS, S.A.
	CORPORACIÓN DE RADIO Y TELEVISIÓN ESPAÑOLA, S.A.
	ENTE PÚBLICO DE RADIOTELEVISIÓN ESPAÑOLA EN LIQUIDACIÓN
	NAVANTIA, S.A.
	PARADORES DE TURISMO DE ESPAÑA, S.A.
	SOCIEDAD ESTATAL DE PARTICIPACIONES INDUSTRIALES
	ENTIDAD PÚBLICA EMPRESARIAL RENFE-OPERADORA
	ADMINISTRADOR DE INFRAESTRUCTURAS FERROVIARIAS
	FERROCARRILES DE VIA ESTRECHA
	S. E. P. E.S. ENTIDAD PUBLICA EMPRESARIAL DE SUELO

II.4.1. Entidades según el signo del resultado

Forma jurídica	Entidades con beneficios		Entidades con pérdidas		Total	
	Número de entidades	%	Número de entidades	%	Número de entidades	%
Sociedades mercantiles y asimiladas.....	106	78,52	53	39,26	159	74,30
Ministerio de Economía y Hacienda.....	74	54,81	41	30,37	115	53,74
Ministerio de Fomento.....	24	17,78	11	8,15	35	16,36
Ministerio de Industria, Turismo y Comercio.....	2	1,48	1	0,74	3	1,40
Ministerio de Ciencia e Innovación.....	2	1,48	-	-	2	0,93
Ministerio de Defensa.....	2	1,48	-	-	2	0,93
Ministerio de Cultura.....	1	0,74	-	-	1	0,47
Ministerio de Medio Ambiente y Medio Rural y Marino.....	1	-	-	-	1	0,47
Entidades públicas empresariales.....	5	3,70	8	5,93	13	6,07
Ministerio de Economía y Hacienda.....	3	2,22	-	-	3	1,40
Ministerio de Fomento.....	1	0,74	5	3,70	6	2,80
Ministerio de Industria, Turismo y Comercio.....	1	0,74	2	1,48	3	1,40
Ministerio de Ciencia e Innovación.....	-	-	1	0,74	1	0,47
Otras entidades de derecho público.....	23	17,04	11	8,15	34	15,89
Ministerio de Economía y Hacienda.....	1	0,74	4	2,96	5	2,34
Ministerio de Fomento.....	22	16,30	7	5,19	29	13,55
Fondos carentes de personalidad jurídica.....	1	-	5	3,70	6	2,80
Ministerio de Economía y Hacienda.....	1	-	5	3,70	6	2,80
Consortios.....	-	-	2	1,48	2	0,93
Ministerio de Economía y Hacienda.....	-	-	1	0,74	1	0,47
Ministerio de Cultura.....	-	-	1	0,74	1	0,47
Total.....	135	100,00	79	100,00	214	100,00

II.4.2. Desagregación del resultado

Resultado	Entidades tratadas		Resultado	
	Número	Porcentaje	Miles de euros	Porcentaje
Beneficios.....	126	58,87	3.074.739	196,19
Resultado cero.....	9	4,21	-	-
Pérdidas.....	79	36,92	-1.507.537	-96,19
Total.....	214	100,00	1.567.202	100,00

II.4.3. Concentración del resultado

Beneficios	Número de entidades	Porcentaje	Beneficios miles de euros	Porcentaje
>200.000 m.e.....	3	2,22	2.406.840	78,28
200.000-50.000 m.e.....	2	1,48	119.030	3,87
50.000-25.000 m.e.....	5	3,70	173.439	5,64
25.000-10.000 m.e.....	13	9,63	210.519	6,85
10.000-5.000 m.e.	11	8,15	78.747	2,56
5.000-1.000 m.e.	33	24,44	69.923	2,27
1.000-500 m.e.	12	8,89	9.776	0,32
500-100 m.e.	21	15,56	5.605	0,18
100-50 m.e.	8	5,93	535	0,02
< 50 m.e.	27	20,00	326	0,01
Total empresas con beneficios.....	135	100,00	3.074.740	100,00
Pérdidas	Número de entidades	Porcentaje	Pérdidas miles de euros	Porcentaje
200.000-50.000 m.e.	7	8,86	1.171.629	77,72
50.00-25.000 m.e.	3	3,80	108.037	7,17
25.000-10.000 m.e.	7	8,86	127.614	8,47
10.000-1.000 m.e.	29	36,71	90.220	5,98
1.000-500 m.e.	8	10,13	5.765	0,38
500-100 m.e.	13	16,46	3.785	0,25
100-50 m.e.	5	6,33	392	0,03
< 50 m.e.	7	8,86	96	0,01
Total empresas con pérdidas.....	79	100,00	1.507.538	100,00

5. Evolución de las principales magnitudes. Serie 200&-201%

II.5.1. Activo 2002-2011

miles de euros

Años	Entidades no financieras e intermediación financiera	Entidades de crédito	Entidades de seguro	Total Empresas estatales
2.011	181.313.730	94.576.950	9.581.345	285.472.025
2.010	134.376.494	77.860.020	9.504.957	221.741.471
2.009	128.900.983	60.359.507	9.403.861	198.664.351
2.008	115.509.266	52.969.512	8.791.999	177.270.777
2.007	112.663.575	39.881.616	7.795.028	160.340.219
2.006	98.911.081	32.292.098	7.476.882	138.680.061
2.005	84.080.200	25.973.806	6.353.616	116.407.622
2.004	74.017.490	24.550.652	5.676.286	104.244.428
2.003	72.360.793	27.451.263	5.102.922	104.914.978
2.002	69.168.318	25.829.844	7.327.325	102.325.487

Nota: Los datos recogen la información disponible de las entidades que conforma el sector público empresarial estatal en cada uno de los ejercicios.

II.5.1. Activo

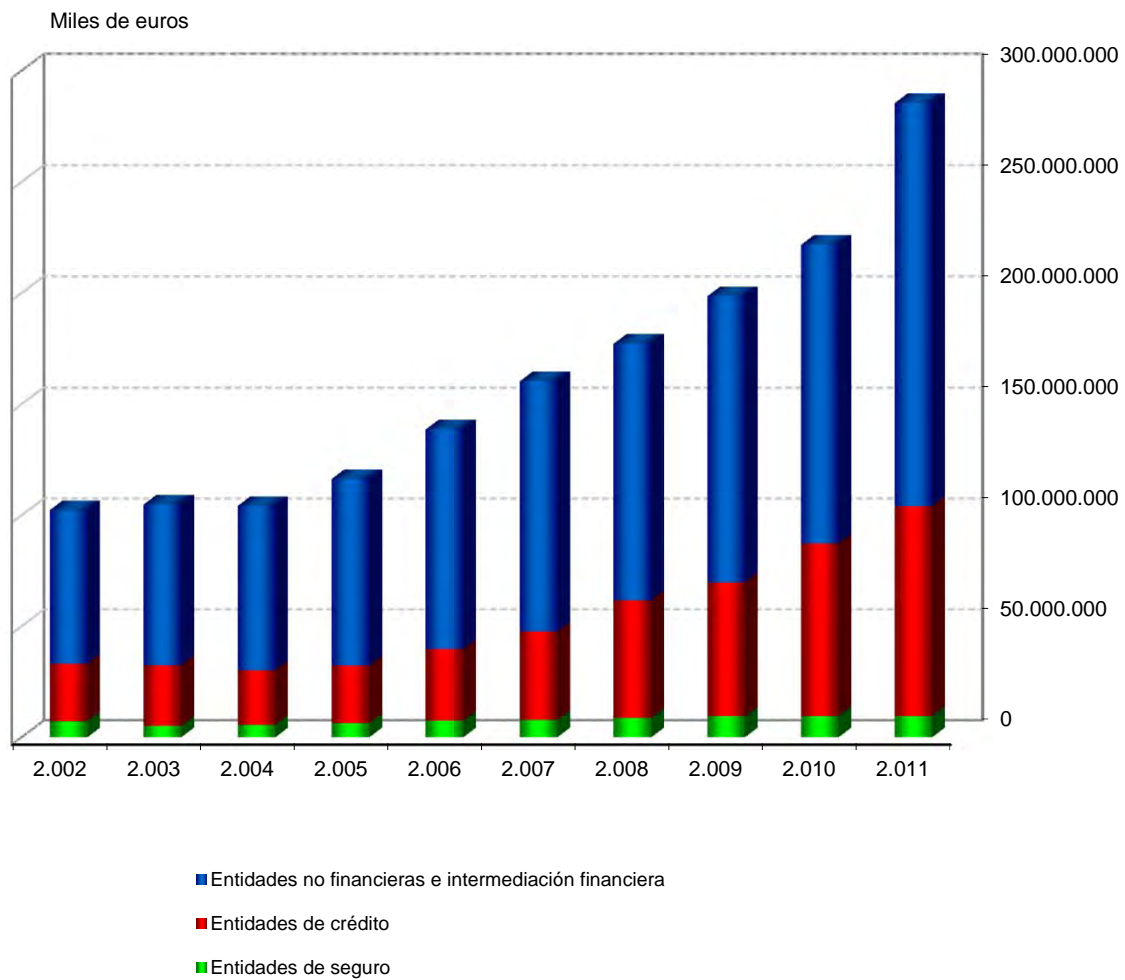

II.5.2. Fondos propios 2002-2011

miles de euros

Años	Entidades no financieras e intermediación financiera	Entidades de crédito	Entidades de seguro	Total empresas estatales
2.011	88.712.701	3.479.886	7.495.767 ⁽¹⁾	99.688.354
2.010	58.267.082	3.090.471	7.108.790 ⁽¹⁾	68.466.343
2.009	56.354.044	2.910.504	6.757.946 ⁽¹⁾	66.022.494
2.008	48.662.716	2.736.376	6.333.138 ⁽¹⁾	57.732.230
2.007	42.545.359	2.224.719	380.862	45.150.940
2.006	33.827.379	1.455.217	373.866	35.656.462
2.005	28.128.664	1.350.070	346.031	29.824.765
2.004	25.044.783	1.322.553	344.220	26.711.556
2.003	27.642.473	1.206.675	352.578	29.201.726
2.002	26.229.819	1.408.169	602.891	28.240.879

Nota: Los datos recogen la información disponible de las entidades que conforma el sector público empresarial estatal en cada uno de los ejercicios.

(1) De acuerdo con los criterios del Nuevo Plan de Contabilidad de las Entidades Aseguradoras, la Provisión de Estabilización deja de tener la consideración de una Provisión Técnica y se reclasifica como una Reserva Obligatoria de carácter indisponible dentro del Patrimonio Neto, bajo la denominación de Reserva de Estabilización.

II.5.2. Fondos propios

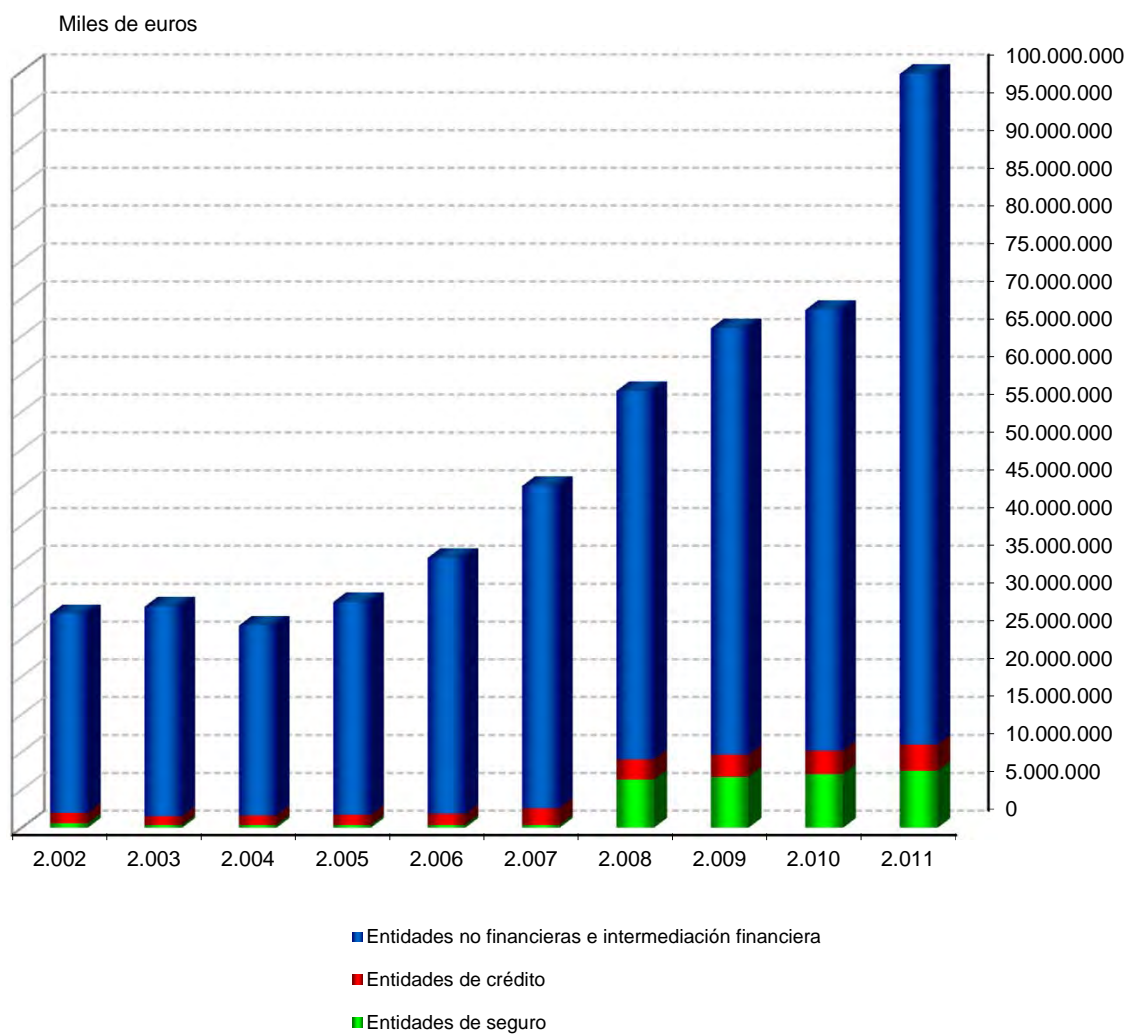

II.5.3. Cifra de negocios 2002-2011

miles de euros

Años	Entidades no financieras e intermediación financiera	Entidades de crédito	Entidades de seguro	Total empresas estatales
2011	23.321.723	2.624.728	1.076.607	27.023.058
2010	25.982.744	1.419.519	1.138.138	28.540.401
2.009	27.065.667	1.436.880	1.191.332	29.693.879
2.008	27.296.160	2.170.785	1.122.394	30.589.339
2.007	26.427.791	1.647.438	1.069.392	29.144.621
2.006	25.249.677	1.068.234	1.010.763	27.328.674
2.005	23.563.775	670.159	931.503	25.165.437
2.004	21.779.340	623.046	886.998	23.289.383
2.003	12.809.225	707.283	808.823	14.325.331
2.002	12.570.302	877.029	1.137.449	14.584.781

Nota: Los datos recogen la información disponible de las entidades que conforma el sector público empresarial estatal en cada uno de los ejercicios.

II.5.3. Cifra de negocios

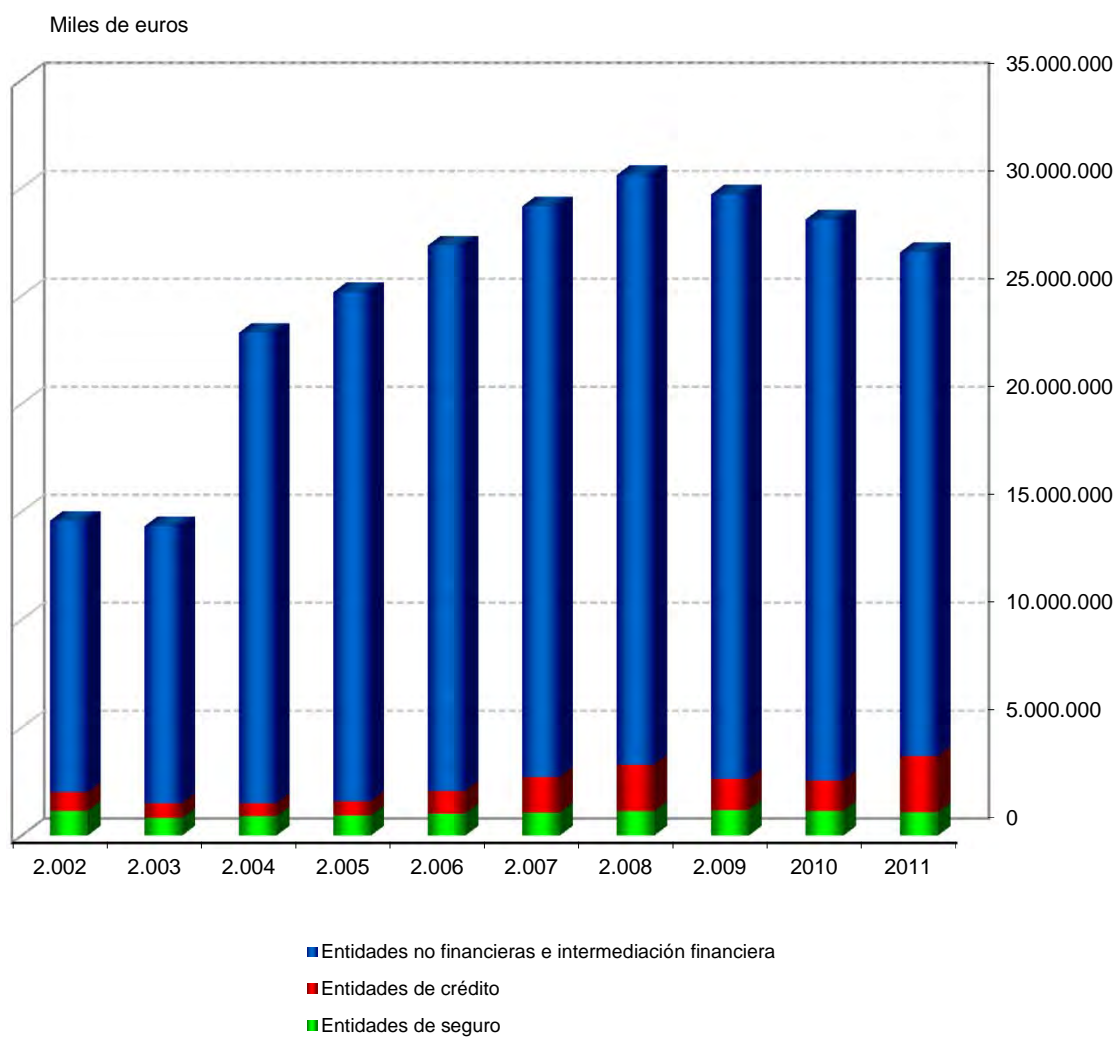

II.5.4. Resultado del ejercicio 2002-2011

miles de euros

Años	Entidades no financieras e intermediación financiera	Entidades de crédito	Entidades de seguro	Total empresas estatales
2.011	1.152.667	40.026	374.509	1.567.202
2.010	2.600.480	31.248	342.762	2.974.490
2.009	2.074.328	23.496	457.398	2.555.222
2.008	2.187.871	88.723	-50.371	2.226.223
2.007	3.638.041	82.346	4.254	3.724.641
2.006	1.073.676	106.786	14.405	1.194.867
2.005	1.480.638	50.466	8.408	1.539.512
2.004	-1.367.983	55.149	5.637	-1.307.197
2.003	842.750	99.797	11.932	954.480
2.002	-1.865.914	301.291	35.678	-1.528.945

Nota: Los datos recogen la información disponible de las entidades que conforma el sector público empresarial estatal en cada uno de los ejercicios.

II.5.4. Resultado del ejercicio

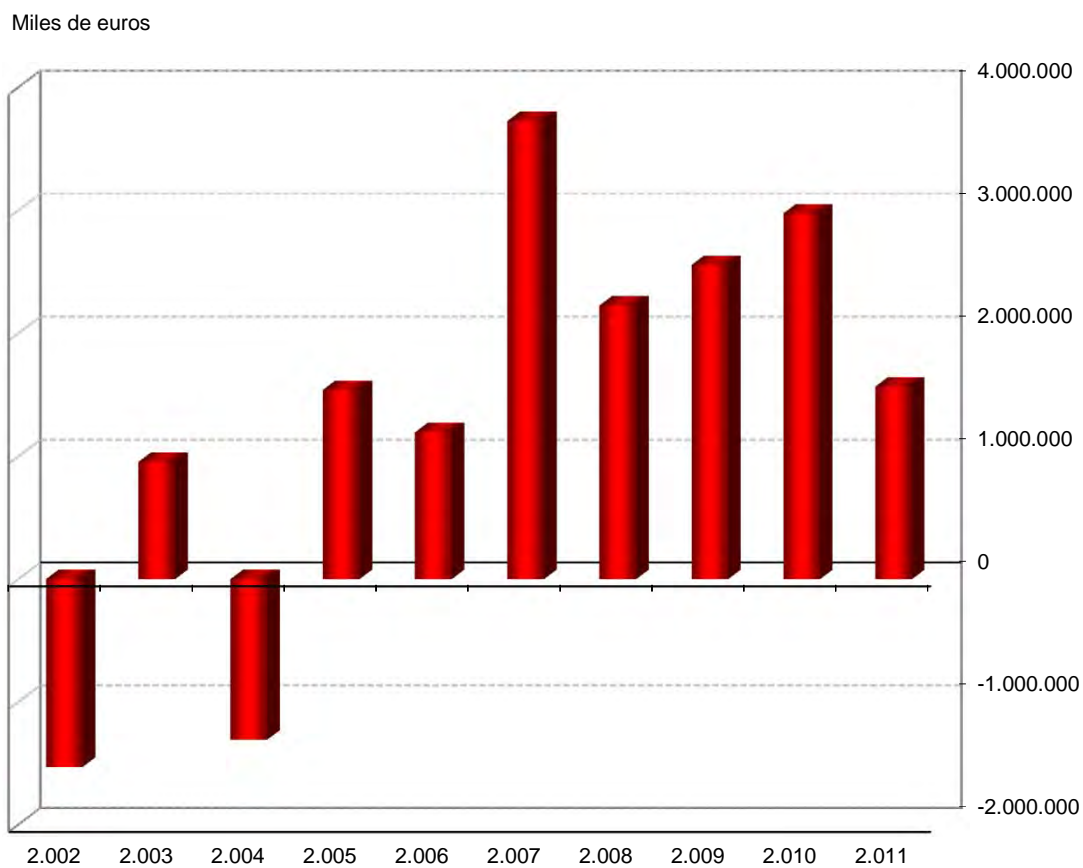

II.5.5. Recursos humanos 2002-2011

plantilla media

Años	Entidades no financieras e intermediación financiera	Entidades de crédito	Entidades de seguro	Total empresas estatales
2.011	160.084	320	1.080	161.484
2.010	168.347	317	1.051	169.715
2.009	174.583	307	1.086	175.976
2.008	175.445	296	1.097	176.838
2.007	176.587	278	1.021	177.886
2.006	174.822	294	943	176.059
2.005	172.061	289	944	173.294
2.004	173.042	290	945	174.277
2.003	173.311	288	923	174.522
2.002	175.162	277	1.071	176.510

Nota: Los datos recogen la información disponible de las entidades que conforma el sector público empresarial estatal en cada uno de los ejercicios.

II.5.5. Recursos humanos

Plantilla media

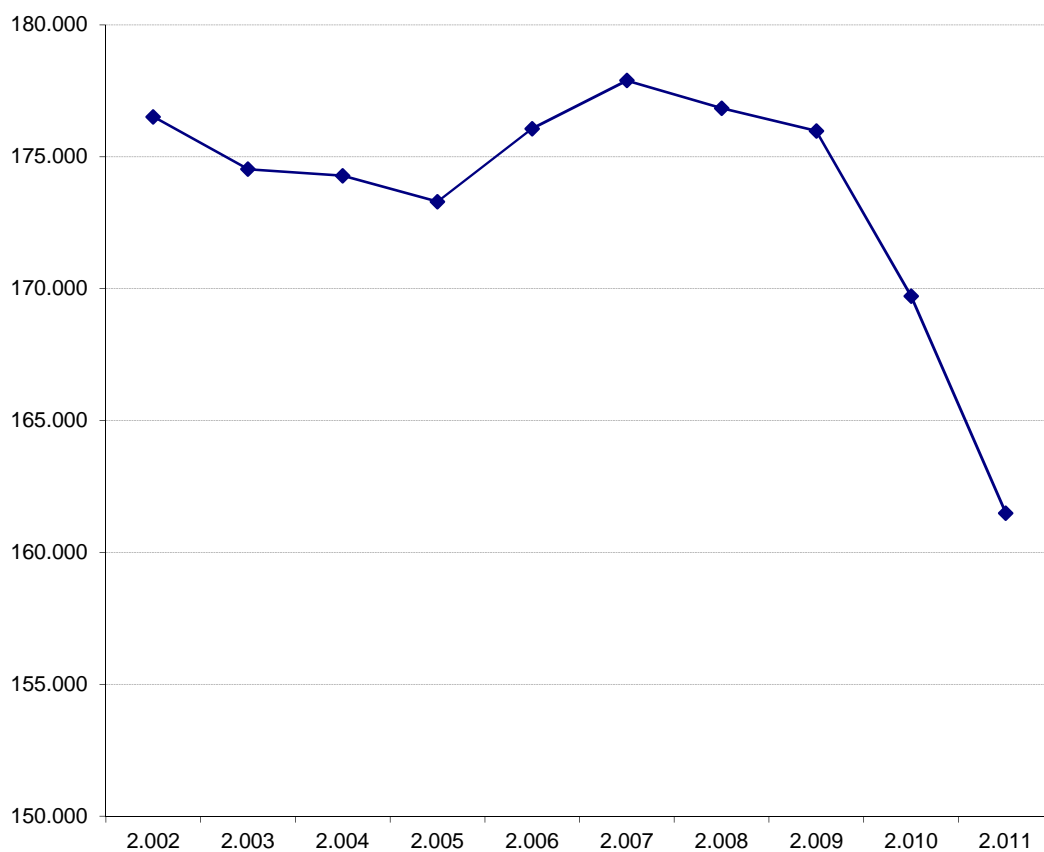

III. INFORMACIÓN A NIVEL AGREGADO

El **tercer capítulo** contiene el grueso de la información económico-financiera, donde se analiza, en primer lugar de forma global, todas las entidades pertenecientes al Sector Público Empresarial según el artículo 3.2., de la Ley General Presupuestaria, es decir aquellas que, perteneciendo al Sector Público Estatal, forman sus cuentas de acuerdo con los principios y normas de contabilidad privada. Teniendo en cuenta que las entidades que forman este colectivo, no aplican el mismo plan contable, el análisis se refiere exclusivamente a una serie de magnitudes que permite un estudio conjunto: activo, pasivo, patrimonio neto, resultado del ejercicio y personal. El estudio pretende facilitar el conocimiento de la actividad económica de las empresas públicas estatales partiendo de diferentes agrupaciones, que veremos seguidamente.

Desde el **punto de vista económico**, se agregan las entidades, según la estructura de la Clasificación Nacional de Actividades Económicas 2009 (CNAE-2009), aprobada por el Real Decreto 475/2007, de 13 de abril, analizándose en nuestro estudio, de forma independiente las agrupaciones de secciones de actividad siguientes:

Sección A y B: Agricultura e Industrias extractivas

Sección C: Industria manufacturera

Sección E: Suministro de agua, actividades de saneamiento, gestión de residuos y descontaminación

Sección F y L: Construcción y Actividades inmobiliarias

Sección G e I: Comercio al por mayor y al por menor y Hostelería

Sección H: Transporte y almacenamiento

Sección J: Información y comunicaciones

Sección K: Actividades financieras

Sección M y N: Actividades profesionales, científicas y técnicas y Actividades administrativas y servicios auxiliares

Sección O y P: Administración pública y defensa y Educación

Sección R: Actividades artísticas, recreativas y de entretenimiento

Sin actividad económica

Otro tipo de agregación que se considera relevante, se realiza desde el punto de vista de la **forma jurídica** que adoptan las empresas estatales: Sociedades mercantiles y asimiladas, Entidades públicas empresariales, Otras entidades de derecho público, Fondos carentes de personalidad jurídica y Consorcios del sector público estatal.

Por último, el análisis se efectúa atendiendo a la **dependencia ministerial**, distinguiendo entre: Ministerio de Economía y Hacienda, Ministerio de Fomento, Ministerio de Ciencia e Innovación, Ministerio de Industria, Turismo y Comercio, Ministerio de Defensa, Ministerio de Cultura, y Ministerio de Medio Ambiente y Medio Rural y Marino.

El **cuadro III.1.1**, distribuye las entidades tratadas por secciones y dependencia ministerial, mientras que el **cuadro III.1.2**, refleja la distribución según el signo de los resultados y la forma jurídica.

Continúa el análisis económico-financiero con una serie de magnitudes significativas (activo, pasivo, patrimonio neto, resultados y personal) distribuidas atendiendo a las clasificaciones mencionadas: económica, forma jurídica y ministerio al que pertenecen, recogidas en los **cuadros III.1.3 a III.1.17** y **gráficos III.1.1 a III.1.15**.

Conviene poner de manifiesto en el estudio de esta primera parte, como las secciones (**cuadro III.1.3, cuadro III.1.6, cuadro III.1.9, cuadro III.1.12, y cuadro III.1.15**), en las que el sector estatal mantiene un mayor grado de participación, desde el punto de vista de las principales magnitudes, son las relativas a Actividades financieras y de

seguros que, con 35 entidades tratadas, absorben el 41,01 por 100 del activo total y el 55,94 por 100 del pasivo, mientras que si analizamos el patrimonio neto o la plantilla media, sus porcentajes se reducen a un 18,03 por 100 o a un 1,22 por 100 respectivamente. También resulta muy relevante, la incidencia de la sección de Transporte y almacenamiento, con una importante presencia de entidades estatales, un total de 59 en su mayoría dentro del Ministerio de Fomento. Estas entidades representan el 34,54 por 100 del activo, el 31,44 por 100 del pasivo, el 39,32 por 100 del patrimonio neto y el 68,51 por ciento del personal.

Si tomamos como magnitud de referencia el resultado del ejercicio, es la sección de Actividades artísticas, recreativas y de entretenimiento, compuesta tan solo por cuatro entidades públicas estatales, representando el 105,29 por 100 del resultado del ejercicio a pesar de haber visto reducido los beneficios, con respecto al ejercicio anterior, en un 34,25 por 100. Continuando con esta variable, conviene destacar el cambio de signo de los resultados en la sección Transporte y almacenamiento que pasa de unos beneficios de 205.409 miles de euros en 2010 a unas pérdidas de 598.974 miles de euros en 2011 como consecuencia de la disminución de los ingresos de resultados excepcionales, que en el año 2010 fueron relevantes, como consecuencia de la aplicación de la sentencia en firme de la Audiencia Nacional sobre las cuotas del IVA no deducibles soportadas por ADIF y Renfe-Operadora.

Si analizamos los datos según la forma jurídica (**cuadro III.1.4, cuadro III.1.7, cuadro III.1.10, cuadro III.1.13, y cuadro III.1.16**), destacan las entidades públicas empresariales que, pese a tratarse de un colectivo de tan solo 14 entidades, representan el 6,05 por 100 de las empresas tratadas, y son las que tienen un peso más elevado en todas las magnitudes objeto del estudio. Se trata, en su mayoría, de entidades de gran tamaño, destinadas a actividades de ejecución o prestación de servicios y producción de bienes de interés general. Las segundas en importancia son las sociedades mercantiles, que representan más del 74,42 por 100 de las entidades tratadas, normalmente de tamaño pequeño y mediano, cuya magnitud más representativa, la plantilla media, absorbe el 72,92 por 100 de los empleados del Sector Público Estatal de carácter empresarial.

En relación al ministerio de dependencia (**cuadro III.1.5, cuadro III.1.8, cuadro III.1.11, cuadro III.1.14, y cuadro III.1.17**), Economía y Hacienda y Fomento presentan las cifras más elevadas en todas las magnitudes, siendo su representatividad conjunta superior al 90 por 100.

El Ministerio de Economía y Hacienda muestra una enorme diversidad, con una importante presencia de entidades en todas las secciones del CNAE y en todas las formas jurídicas. Sus empresas se pueden dividir en tres grandes bloques: por un lado, las dependientes de la Sociedad Estatal de Participaciones Industriales y las participadas directa e indirectamente por la Dirección General del Patrimonio del Estado, constituyendo ambos, los pilares básicos del reparto de la titularidad de las empresas que componen el Sector Público estatal. El tercer grupo, de carácter residual, está formado por entidades públicas empresariales y otros entes públicos dependientes de este ministerio.

El Ministerio de Fomento presenta un mayor grado de homogeneidad, tanto en lo que se refiere a la actividad de sus entidades, que están clasificadas en un porcentaje superior al 85 por ciento en las secciones de Transporte y almacenamiento y de Construcción y actividades inmobiliarias, como en relación a sus forma jurídica, principalmente otras entidades de derecho público y sociedades mercantiles. Las entidades públicas empresariales de este ministerio, aunque su representatividad no es grande en relación al número, si lo es respecto al resto de magnitudes, al tratarse de entidades enclavadas en sectores estratégicos y de elevado peso dentro del Sector Publico Empresarial como es el caso de Aena, Adif, Renfe-Operadora, Feve, Sepes y Sasemar.

La segunda parte de este capítulo tercero, analiza de forma individualizada, los tres tipos de entidades en función del Plan contable aplicado: **Entidades no financieras e intermediación financiera (cuadros III.1.1.1. al III.1.1.8)**, **Entidades de crédito (cuadros III.1.2.1 al III.1.2.18)** y **Entidades de seguros (cuadros III.1.3.1 al III.1.3.18)**. Para el estudio se elaboran una serie de cuadros y gráficos, a partir de las cuentas anuales y de la información económico-financiera anual, que presentan las entidades a través de la aplicación CICEP.red.

El bloque último y de mayor envergadura de este capítulo, se centra en el estudio de las **Entidades no financieras e intermediación financiera**, partiendo de los niveles de agregación citados anteriormente para el colectivo total: actividad económica (**apartado**

III.2.1), forma jurídica (**apartado III.2.2**) y dependencia ministerial (**apartado III.2.3**). Para cada uno de estos niveles de agregación, se presenta las estructuras de capital correspondiente, un listado con las empresas tratadas y no tratadas, además de una batería de cuadros, ratios y gráficos considerados significativos. Este epígrafe constituye el núcleo fundamental del estudio y pretende servir de marco de referencia para el conocimiento de los aspectos más destacados del Sector Público Empresarial estatal.

1. Análisis económico-financiero

III.1.1. Distribución de las entidades tratadas por secciones del CNAE y dependencia ministerial

Secciones	Dependencia Ministerial							
	Economía y Hacienda	Fomento	Industria, Turismo y Comercio	Defensa	Cultura	Ciencia e Innovación	Medio Ambiente y Medio Rural y Marino	Total
Agricultura, ganadería, silvicultura y pesca e Industrias extractivas.....	5	-	-	-	-	-	1	6
Industria manufacturera.....	8	1	-	-	-	-	-	9
Suministro de agua, actividades de saneamiento, gestión de residuos y descontaminación.....	7	-	-	-	-	1	-	8
Construcción y actividades inmobiliarias.....	19	8	-	-	1	-	-	28
Comercio al por mayor y al por menor, Reparación de vehículos de motor y Hostelería.....	3	1	-	-	1	-	-	5
Transporte y almacenamiento.....	7	52	-	-	-	-	-	59
Información y comunicaciones.....	13	1	2	-	-	-	-	16
Actividades financieras y de seguros.....	34	-	1	-	-	-	-	35
Actividades profesionales, científicas y técnicas y act. administrativas y servicios auxiliares.....	12	4	-	2	-	1	-	19
Administración pública y defensa y Educación.....	4	1	3	-	-	1	-	9
Actividades artísticas, recreativas y de entretenimiento.....	4	-	-	-	-	-	-	4
Sin actividad económica.....	14	2	-	-	-	-	-	16
Total.....	130	70	6	2	2	3	1	214

III.1.2. Entidades según el signo del resultado por forma jurídica

Forma jurídica	Entidades con beneficios		Entidades con pérdidas		Total	
	Número de entidades	Porcentaje	Número de entidades	Porcentaje	Número de entidades	Porcentaje
Sociedades mercantiles y asimiladas.....	106	78,52	53	67,09	159	74,30
Entidades públicas empresariales.....	5	3,70	8	10,13	13	6,07
Otras entidades de derecho público.....	23	17,04	11	13,92	34	15,89
Fondos carentes de personalidad jurídica.....	1	-	5	6,33	6	2,80
Consortios.....	-	-	2	2,53	2	0,93
Total.....	135	100,00	79	100,00	214	100,00

III.1.3. Activo por secciones del CNAE

Sectores	2011		2010		Variación	
	Miles de euros	Porcentaje	Miles de euros	Porcentaje	Absoluta	Porcentual
Agricultura, ganadería, silvicultura y pesca e Industrias extractivas.....	2.625.709	0,92	2.689.304	1,21	-63.595	-2,37
Industria manufacturera.....	5.707.550	2,00	5.567.227	2,51	140.323	2,52
Suministro de agua, actividades de saneamiento, gestión de residuos y descontaminación.....	10.138.225	3,55	9.400.646	4,24	737.579	7,85
Construcción y Actividades inmobiliarias.....	15.671.427	5,49	15.212.349	6,86	459.078	3,02
Comercio al por mayor y al por menor, Reparación de vehículos de motor y Hostelería.....	485.170	0,17	461.472	0,21	23.698	5,14
Transporte y almacenamiento.....	98.610.754	34,54	79.707.092	35,95	18.903.662	23,72
Información y comunicaciones.....	2.405.729	0,84	2.433.968	1,10	-28.239	-1,16
Actividades financieras y de seguros.....	117.087.258	41,01	94.186.869	42,47	22.900.389	24,31
Actividades profesionales, científicas y técnicas y Actividades administrativas y servicios auxiliares.....	2.699.843	0,95	2.717.587	1,23	-17.744	-0,65
Administración pública y defensa y Educación.....	6.756.717	2,37	6.228.458	2,81	528.259	8,48
Actividades artísticas, recreativas y de entretenimiento.....	22.117.995	7,75	1.845.250	0,83	20.272.745	1.098,65
Sin actividad económica.....	1.165.648	0,41	1.288.056	0,58	-122.408	-9,50
Total.....	285.472.025	100,00	221.738.278	100,00	63.733.747	28,74

III.1.1. Activo por secciones del CNAE

miles de euros

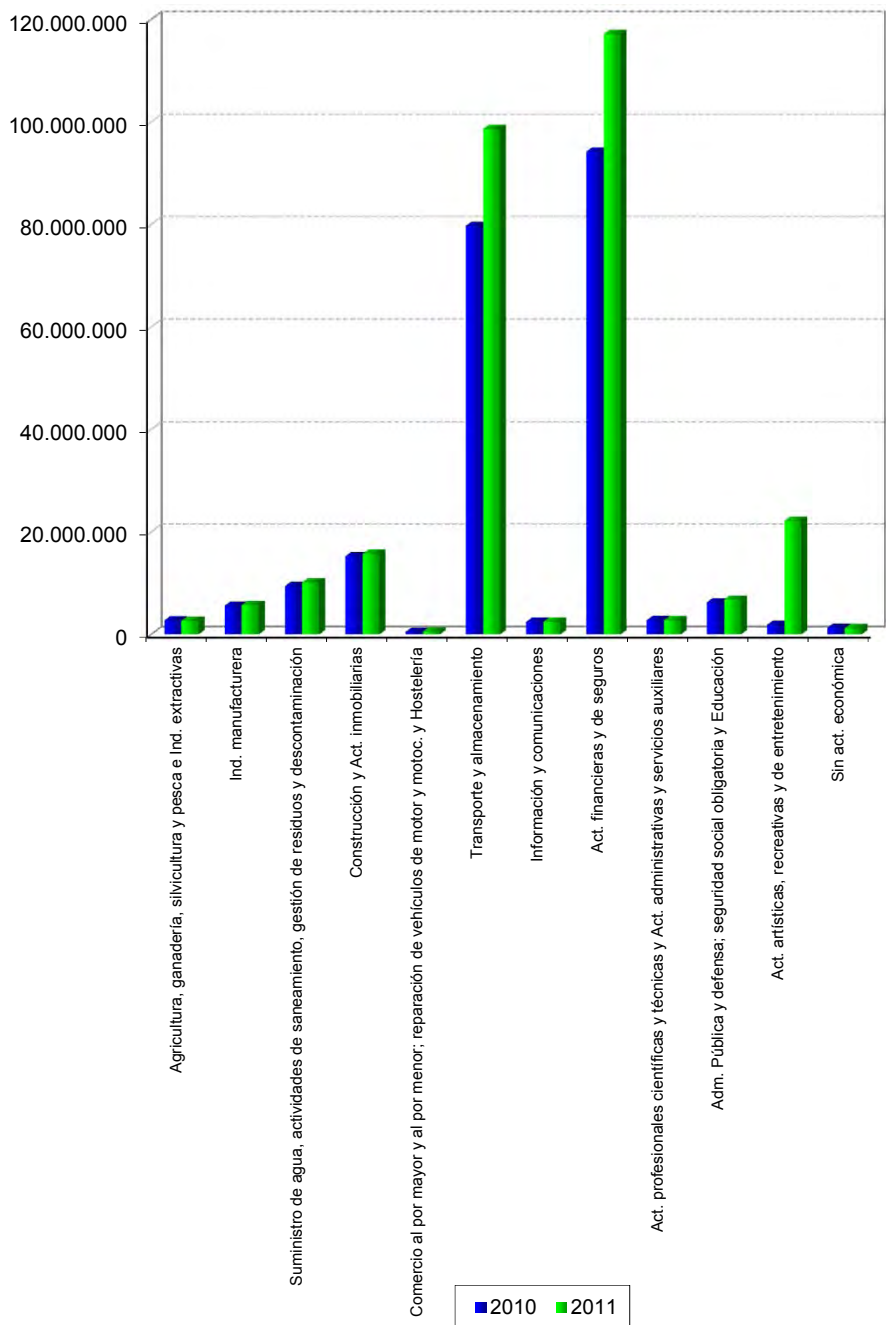

III.1.4. Activo por forma jurídica

Forma jurídica	2011		2010		Variación	
	Miles de euros	Porcentaje	Miles de euros	Porcentaje	Absoluta	Porcentual
Sociedades mercantiles.....	88.127.083	30,87	43.059.960	19,42	45.067.123	104,66
Entidades públicas empresariales.....	176.090.543	61,69	157.086.692	70,84	19.003.851	12,10
Otras entidades de derecho público.....	20.787.759	7,28	21.129.102	9,53	-341.343	-1,62
Fondos carentes de personalidad jurídica.....	195.586	0,07	177.438	0,08	18.148	10,23
Consortios del sector público estatal.....	271.054	0,09	285.087	0,13	-14.033	-4,92
Total.....	285.472.025	100,00	221.738.279	100,00	63.733.746	28,74

III.1.2. Activo por forma jurídica

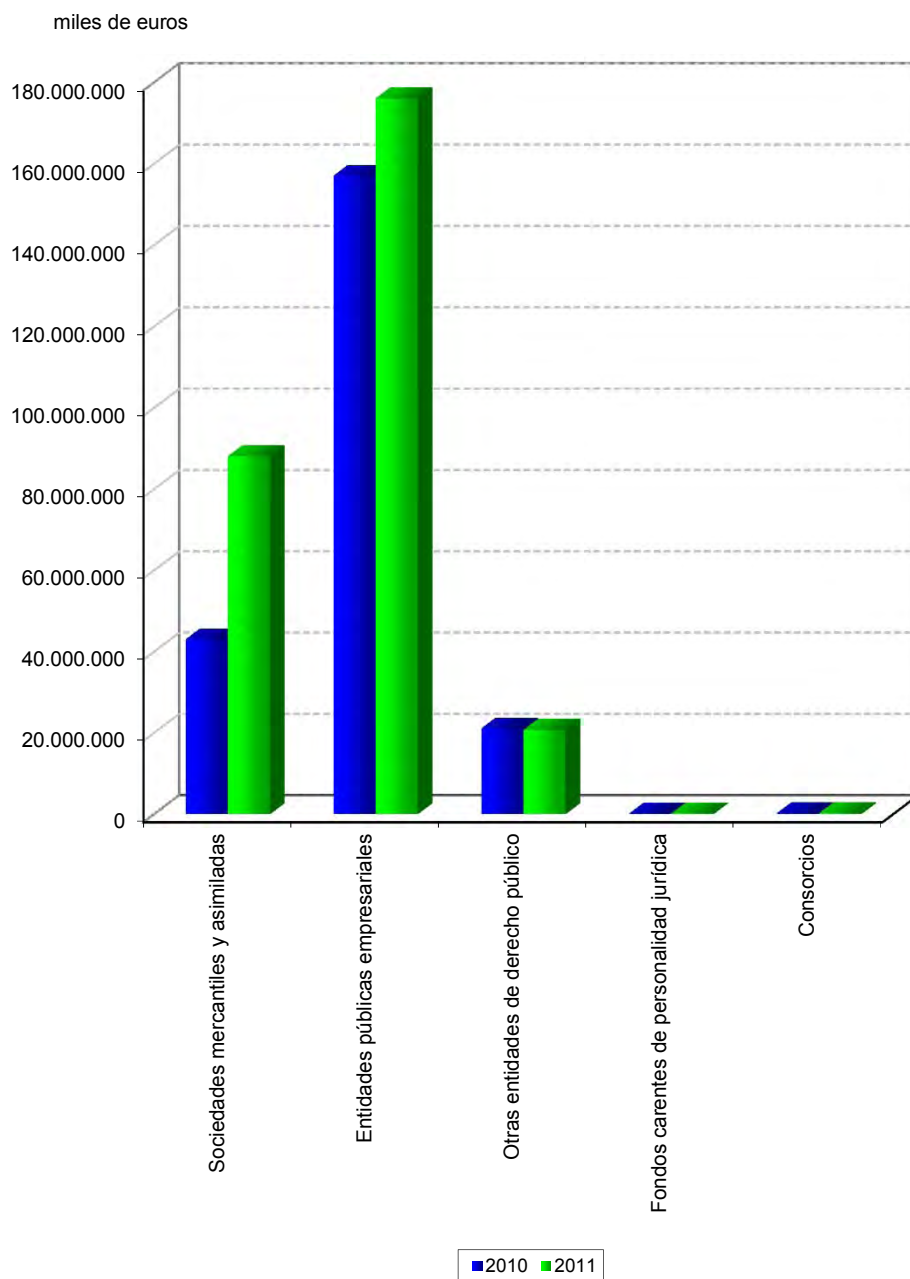

III.1.5. Activo por dependencias ministeriales

Ministerio	2011		2010		Variación	
	Miles de euros	Porcentaje	Miles de euros	Porcentaje	Absoluta	Porcentual
Defensa.....	213.415	0,07	222.320	0,10	-8.905	-4,01
Economía y Hacienda.....	176.407.876	61,79	132.572.661	59,79	43.835.215	33,07
Industria, Turismo y Comercio.....	2.050.629	0,72	1.873.924	0,85	176.705	9,43
Cultura.....	27.162	0,01	26.212	0,01	950	3,62
Ciencia e Innovación.....	7.667.180	2,69	6.859.788	3,09	807.392	11,77
Medio Ambiente y Medio Rural y Marino.....	19.498	0,01	18.035	0,01	1.463	8,11
Fomento.....	99.086.265	34,71	80.165.338	36,15	18.920.927	23,60
Total.....	285.472.025	100,00	221.738.278	100,00	63.733.747	28,74

III.1.3. Activo por dependencias ministeriales

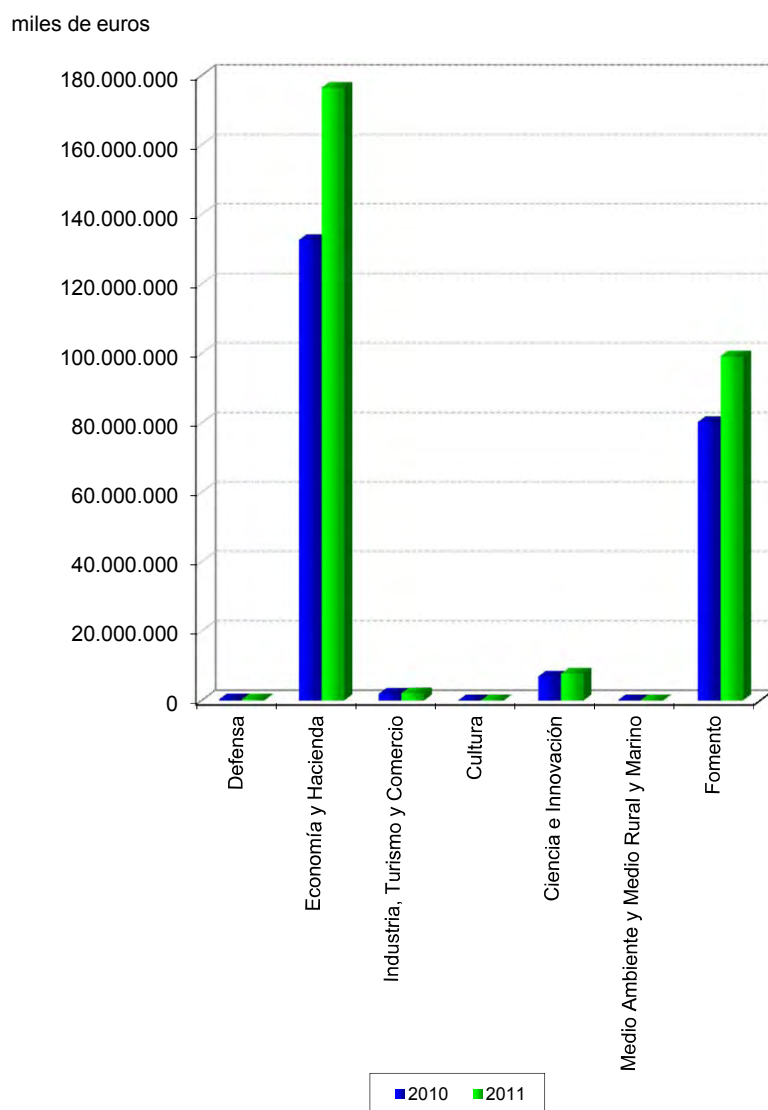

III.1.6. Pasivo por secciones del CNAE

Sectores	2011		2010		Variación	
	Miles de euros	Porcentaje	Miles de euros	Porcentaje	Absoluta	Porcentual
Agricultura, ganadería, silvicultura y pesca e Industrias extractivas.....	2.174.165	1,26	2.191.283	1,56	-17.118	-0,78
Industria manufacturera.....	5.000.270	2,89	4.841.895	3,44	158.375	3,27
Suministro de agua, actividades de saneamiento, gestión de residuos y descontaminación.....	5.457.724	3,15	4.760.440	3,38	697.284	14,65
Construcción y Actividades inmobiliarias.....	2.539.980	1,47	3.024.814	2,15	-484.834	-16,03
Comercio al por mayor y al por menor, Reparación de vehículos de motor y Hostelería.....	250.985	0,15	191.515	0,14	59.470	31,05
Transporte y almacenamiento.....	54.399.316	31,44	38.930.151	27,65	15.469.165	39,74
Información y comunicaciones.....	605.174	0,35	701.548	0,50	-96.374	-13,74
	96.810.571	55,94	80.853.249	57,41	15.957.322	19,74
Actividades profesionales, científicas y técnicas y Actividades administrativas y servicios auxiliares.....	987.235	0,57	1.036.126	0,74	-48.891	-4,72
Administración pública y defensa y Educación.....	1.610.889	0,93	1.726.497	1,23	-115.608	-6,70
Actividades artísticas, recreativas y de entretenimiento.....	2.349.756	1,36	1.561.415	1,11	788.341	50,49
Sin actividad económica.....	843.407	0,49	970.954	0,69	-127.547	-13,14
Total.....	173.029.472	100,00	140.789.887	100,00	32.239.585	22,90

III.1.4. Pasivo por secciones del CNAE

miles de euros

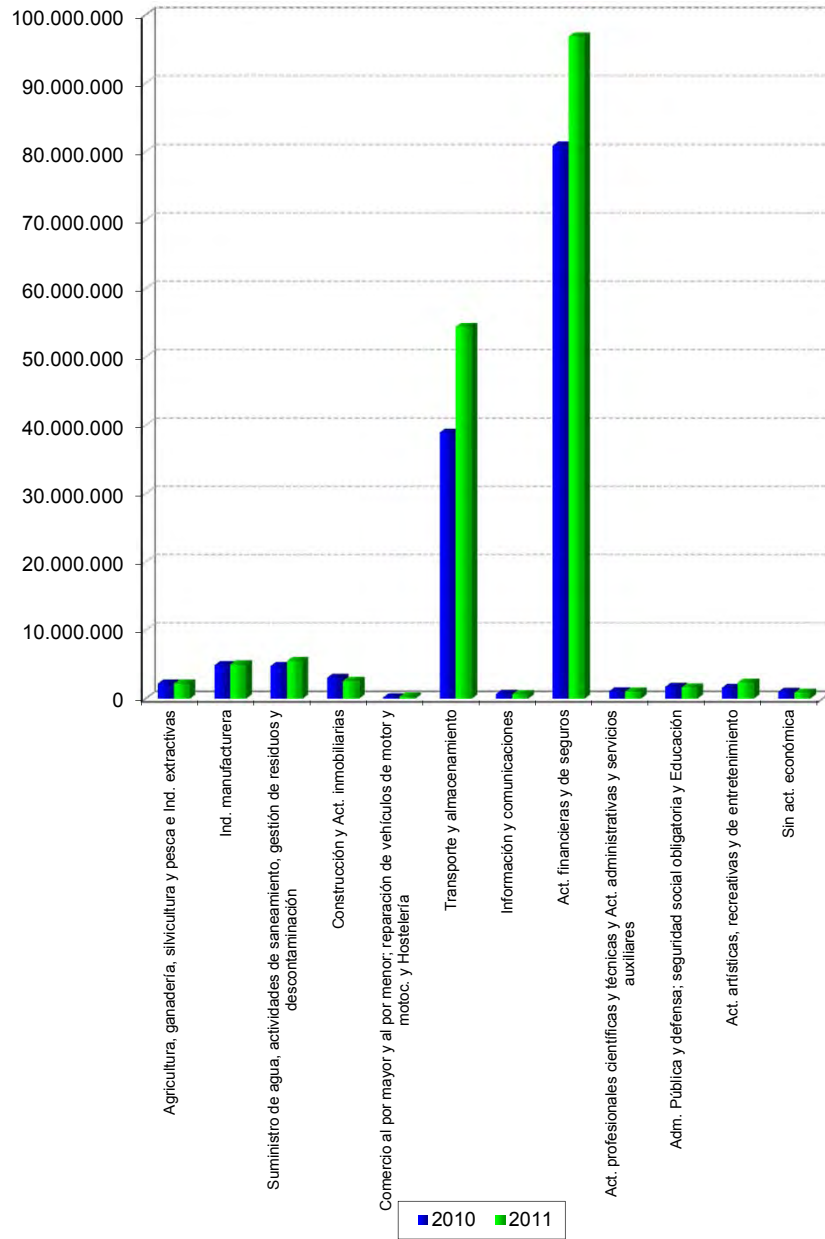

III.1.7. Pasivo por forma jurídica

Formas jurídicas	2011		2010		Variación	
	Miles de euros	Porcentaje	Miles de euros	Porcentaje	Absoluta	Porcentual
Sociedades mercantiles.....	34.917.480	20,18	19.828.394	14,08	15.089.086	76,10
Entidades públicas empresariales.....	130.136.042	75,21	112.495.487	79,91	17.640.555	15,68
Otras entidades de derecho público.....	7.584.759	4,38	8.100.030	5,75	-515.271	-6,36
Fondos carentes de personalidad jurídica.....	11.251	0,01	6.532	-	4.719	72,24
Consortios del sector público estatal.....	379.940	0,22	359.444	0,26	20.496	5,70
Total.....	173.029.472	100,00	140.789.887	100,00	32.239.585	22,90

III.1.5. Pasivo por forma jurídica

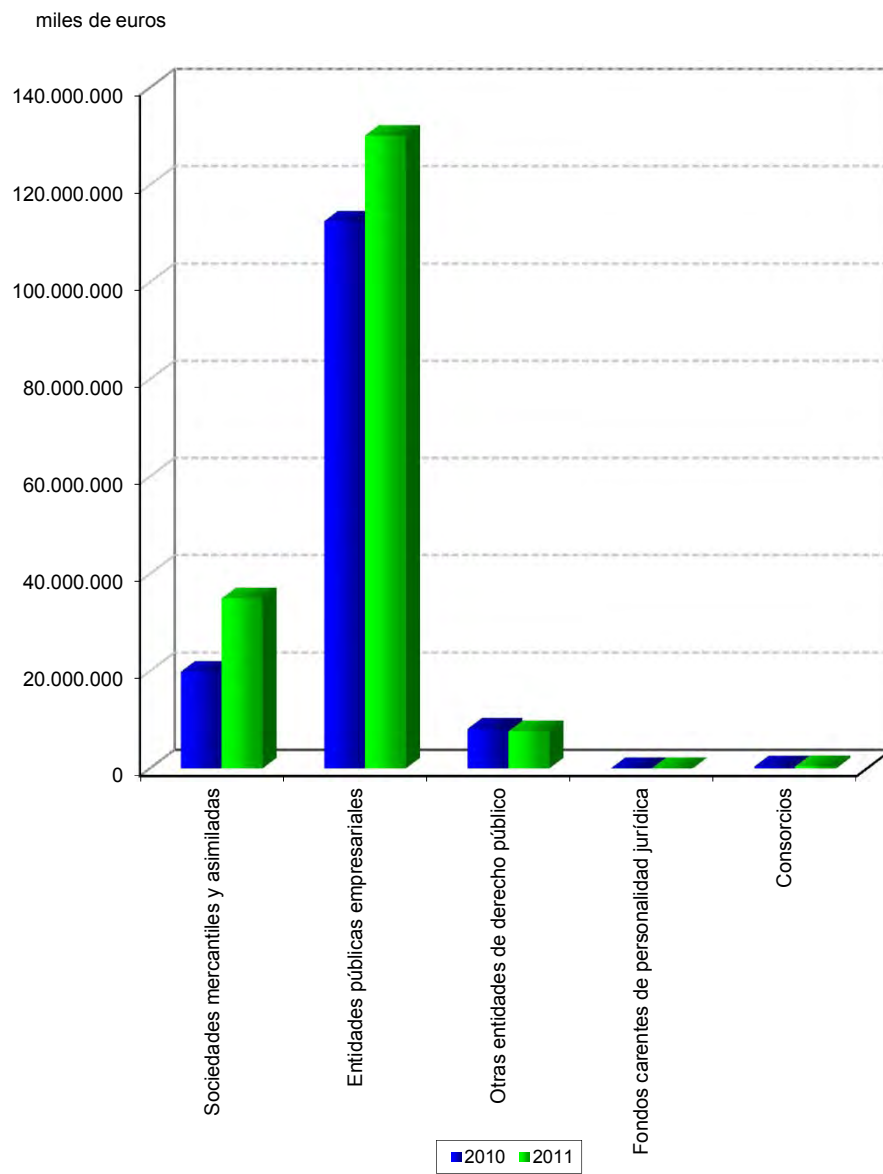

III.1.8. Pasivo por dependencias ministeriales

Ministerio	2011		2010		Variación	
	Miles de euros	Porcentaje	Miles de euros	Porcentaje	Absoluta	Porcentual
Defensa.....	81.734	0,05	100.942	0,07	-19.208	-19,03
Economía y Hacienda.....	113.173.079	65,41	96.725.798	68,70	16.447.281	17,01
Industria, Turismo y Comercio.....	959.849	0,55	898.753	0,64	61.096	6,80
Cultura.....	2.689	-	2.459	-	230	9,35
Ciencia e Innovación.....	3.875.354	2,24	3.715.464	2,64	159.890	4,30
Medio Ambiente y Medio Rural y Marino.....	1.565	-	962	-	603	6,27
Fomento.....	54.935.202	31,75	39.345.509	27,95	15.589.693	39,62
Total.....	173.029.472	100,00	140.789.887	100,00	32.239.585	22,90

III.1.6. Pasivo por dependencias ministeriales

miles de euros

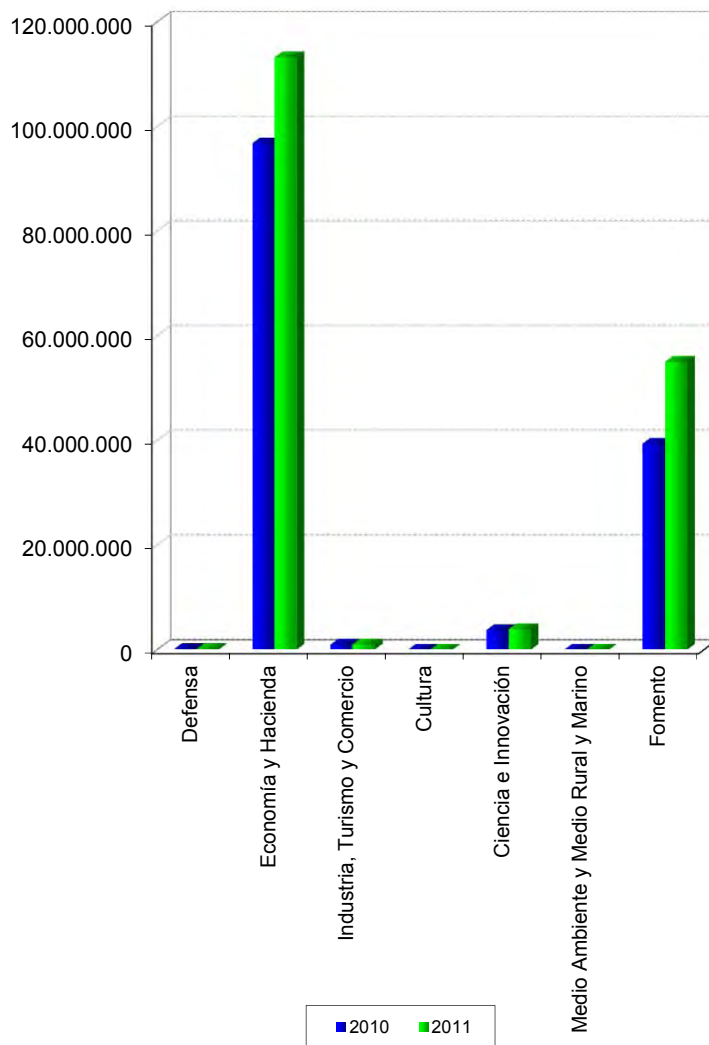

III.1.9. Patrimonio neto por secciones del CNAE

Sectores	2011		2010		Variación	
	Miles de euros	Porcentaje	Miles de euros	Porcentaje	Absoluta	Porcentual
Agricultura, ganadería, silvicultura y pesca e Industrias extractivas.....	451.544	0,40	498.021	0,62	-46.477	-9,33
Industria manufacturera.....	707.280	0,63	725.332	0,90	-18.052	-2,49
Suministro de agua, actividades de saneamiento, gestión de residuos y descontaminación.....	4.680.501	4,16	4.640.206	5,73	40.295	0,87
Construcción y Actividades inmobiliarias.....	13.131.447	11,68	12.187.535	15,06	943.912	7,75
Comercio al por mayor y al por menor, Reparación de vehículos de motor y Hostelería.....	234.185	0,21	269.957	0,33	-35.772	-13,25
Transporte y almacenamiento.....	44.211.438	39,32	40.776.941	50,37	3.434.497	8,42
Información y comunicaciones.....	1.800.555	1,60	1.732.420	2,14	68.135	3,93
Actividades financieras y de seguros.....	20.276.687	18,03	13.333.620	16,47	6.943.067	52,07
Actividades profesionales, científicas y técnicas y Actividades administrativas y servicios auxiliares.....	1.712.608	1,52	1.681.461	2,08	31.147	1,85
Administración pública y defensa y Educación.....	5.145.828	4,58	4.501.961	5,56	643.867	14,30
Actividades artísticas, recreativas y de entretenimiento.....	19.768.239	17,58	283.835	0,35	19.484.404	6.864,69
Sin actividad económica.....	322.241	0,29	317.102	0,39	5.139	1,62
Total.....	112.442.553	100,00	80.948.391	100,00	31.494.162	38,91

III.1.7. Patrimonio neto por secciones del CNAE

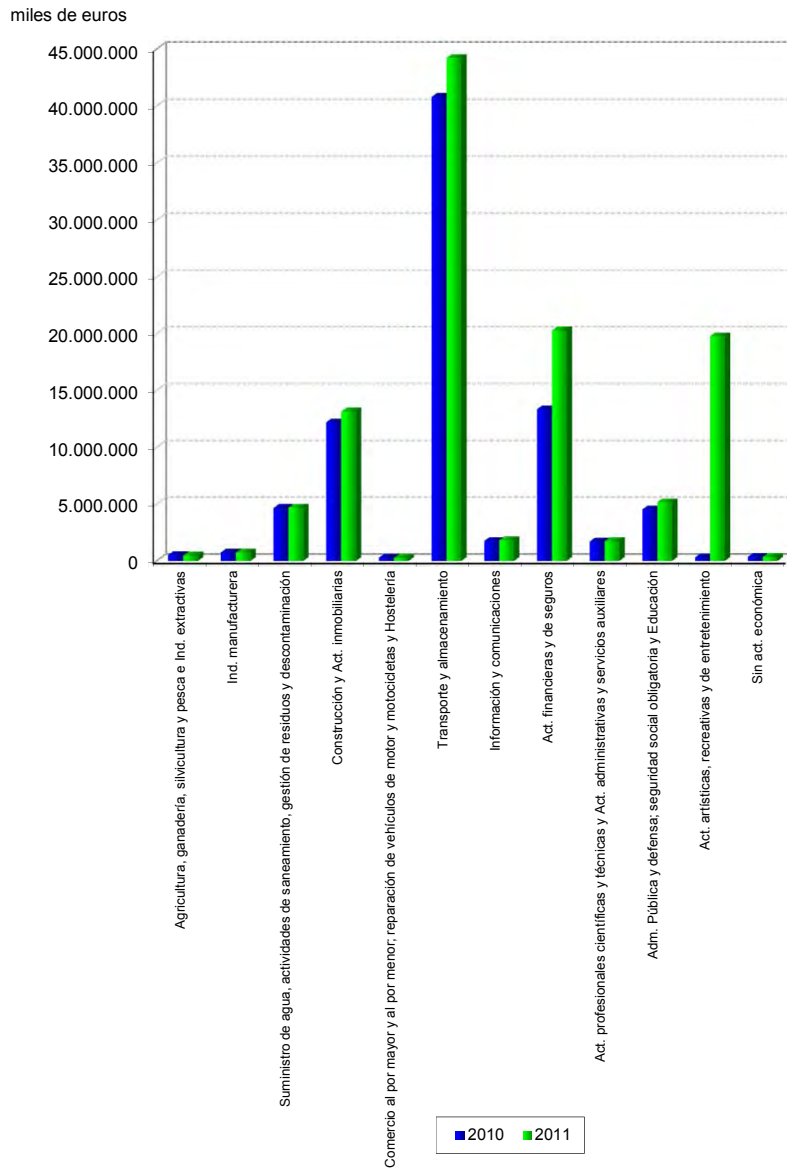

III.1.10. Patrimonio neto por forma jurídica

Forma jurídica	2011		2010		Variación	
	Miles de euros	Porcentaje	Miles de euros	Porcentaje	Absoluta	Porcentual
Sociedades mercantiles.....	53.209.603	47,32	23.231.566	28,70	29.978.037	129,04
Entidades públicas empresariales.....	45.954.501	40,87	44.591.204	55,08	1.363.297	3,06
Otras entidades de derecho público.....	13.203.000	11,74	13.029.072	16,10	173.928	1,34
Fondos carentes de personalidad jurídica.....	184.335	0,16	170.906	0,21	13.429	7,86
Consortios del sector público estatal.....	-108.886	-0,09	-74.357	-0,09	-34.529	-46,44
Total.....	112.442.553	100,00	80.948.391	100,00	31.494.162	38,91

III.1.8. Patrimonio neto por forma jurídica

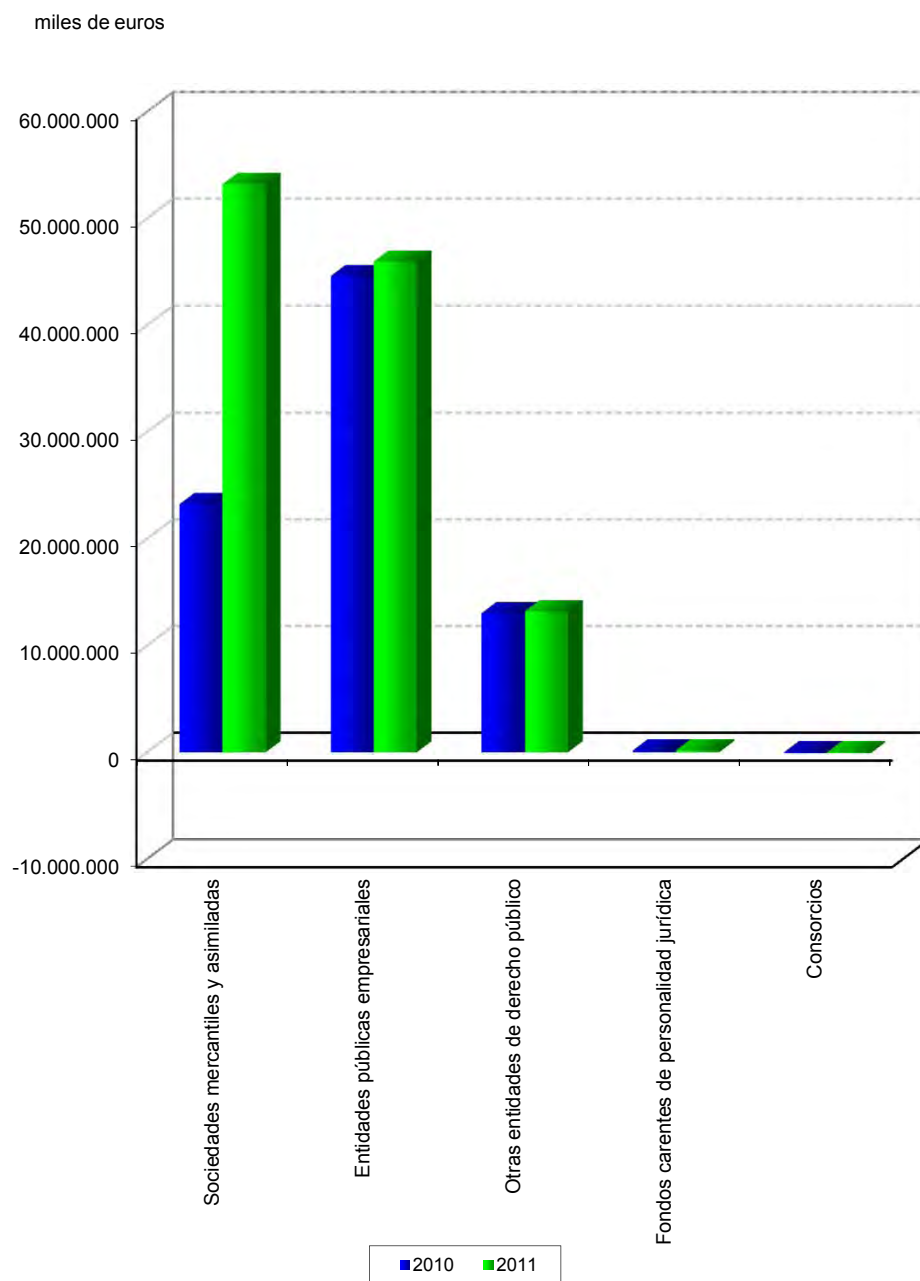

III.1.11. Patrimonio neto por dependencias ministeriales

Ministerio	2011		2010		Variación	
	Miles de euros	Porcentaje	Miles de euros	Porcentaje	Absoluta	Porcentual
Defensa.....	131.681	0,12	121.378	0,15	10.303	8,49
Economía y Hacienda.....	63.234.797	56,23	35.846.863	44,28	27.387.934	76,40
Industria, Turismo y Comercio.....	1.090.780	0,97	975.171	1,20	115.609	11,86
Cultura.....	24.473	0,02	23.753	0,03	720	3,03
Ciencia e Innovación.....	3.791.826	3,37	3.144.324	3,88	647.502	20,59
Medio Ambiente y Medio Rural y Marino.....	17.933	0,02	17.073	0,02	860	5,04
Fomento.....	44.151.063	39,27	40.819.829	50,44	3.331.234	8,16
Total.....	112.442.553	100,00	80.948.391	100,00	31.494.162	38,91

III.1.9. Patrimonio neto por dependencias ministeriales

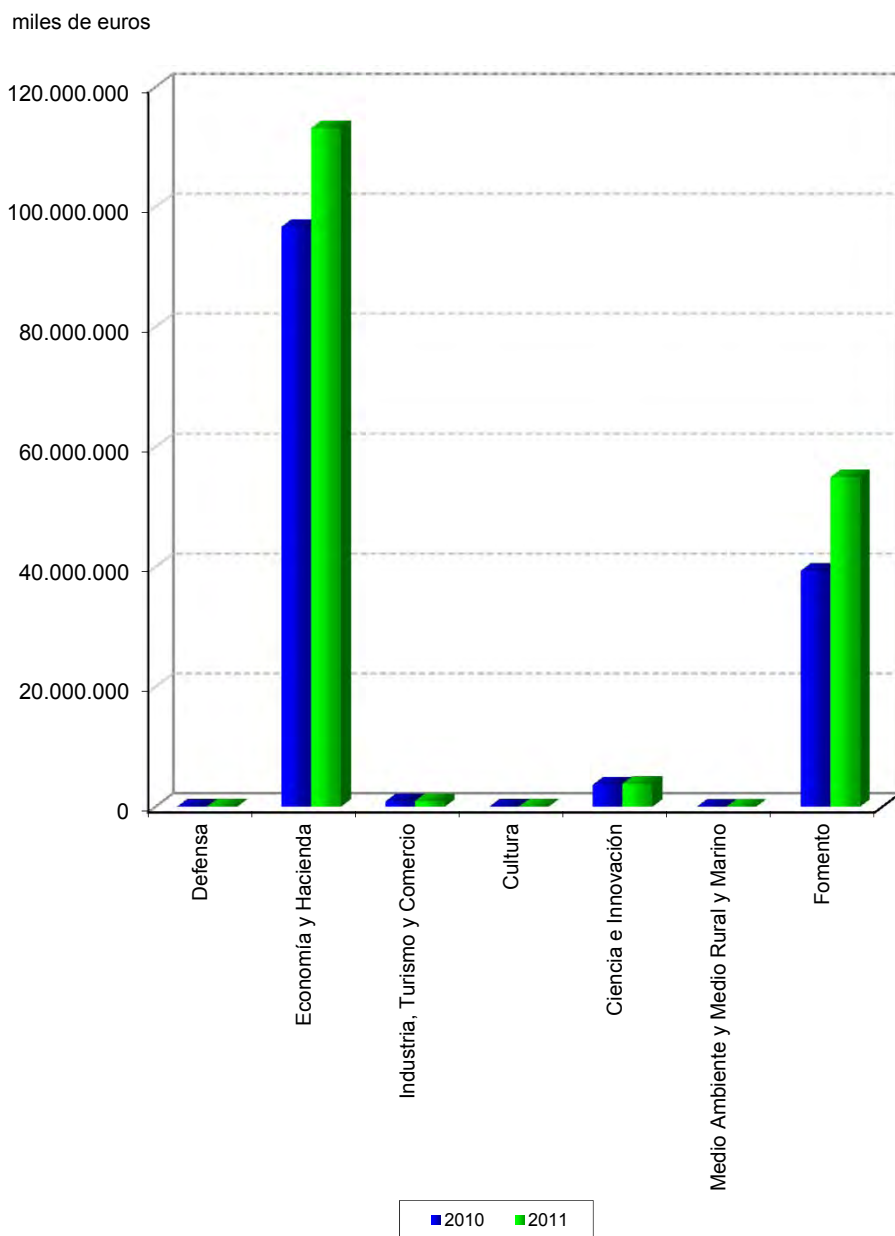

III.1.12. Cifra de negocios por secciones del CNAE

Sectores	2011		2010		Variación	
	Miles de euros	Porcentaje	Miles de euros	Porcentaje	Absoluta	Porcentual
Agricultura, ganadería, silvicultura y pesca e Industrias extractivas.....	517.143	1,91	477.761	1,80	39.382	8,24
Industria manufacturera.....	1.722.053	6,37	2.032.250	7,64	-310.197	-15,26
Suministro de agua, actividades de saneamiento, gestión de residuos y descontaminación.....	468.840	1,73	501.271	1,88	-32.431	-6,47
Construcción y Actividades inmobiliarias.....	887.308	3,28	1.278.753	4,81	-391.445	-30,61
Comercio al por mayor y al por menor, Reparación de vehículos de motor y Hostelería.....	316.907	1,17	253.337	0,95	63.570	25,09
Transporte y almacenamiento.....	9.663.474	35,77	8.268.895	31,09	1.394.579	16,87
Información y comunicaciones.....	304.407	1,13	295.768	1,11	8.639	2,92
Actividades financieras y de seguros.....	4.410.796	16,32	2.798.189	10,52	1.612.607	57,63
Actividades profesionales, científicas y técnicas y Actividades administrativas y servicios auxiliares.....	904.207	3,35	972.213	3,66	-68.006	-7,00
Administración pública y defensa y Educación.....	90.458	0,33	89.415	0,34	1.043	1,17
Actividades artísticas, recreativas y de entretenimiento.....	7.700.712	28,50	9.615.805	36,16	-1.915.093	-19,92
Sin actividad económica.....	36.751	0,14	10.172	0,04	26.579	261,30
Total.....	27.023.056	100,00	26.593.829	100,00	429.227	1,61

III.1.10. Cifra de negocios por secciones de CNAE

miles de euros

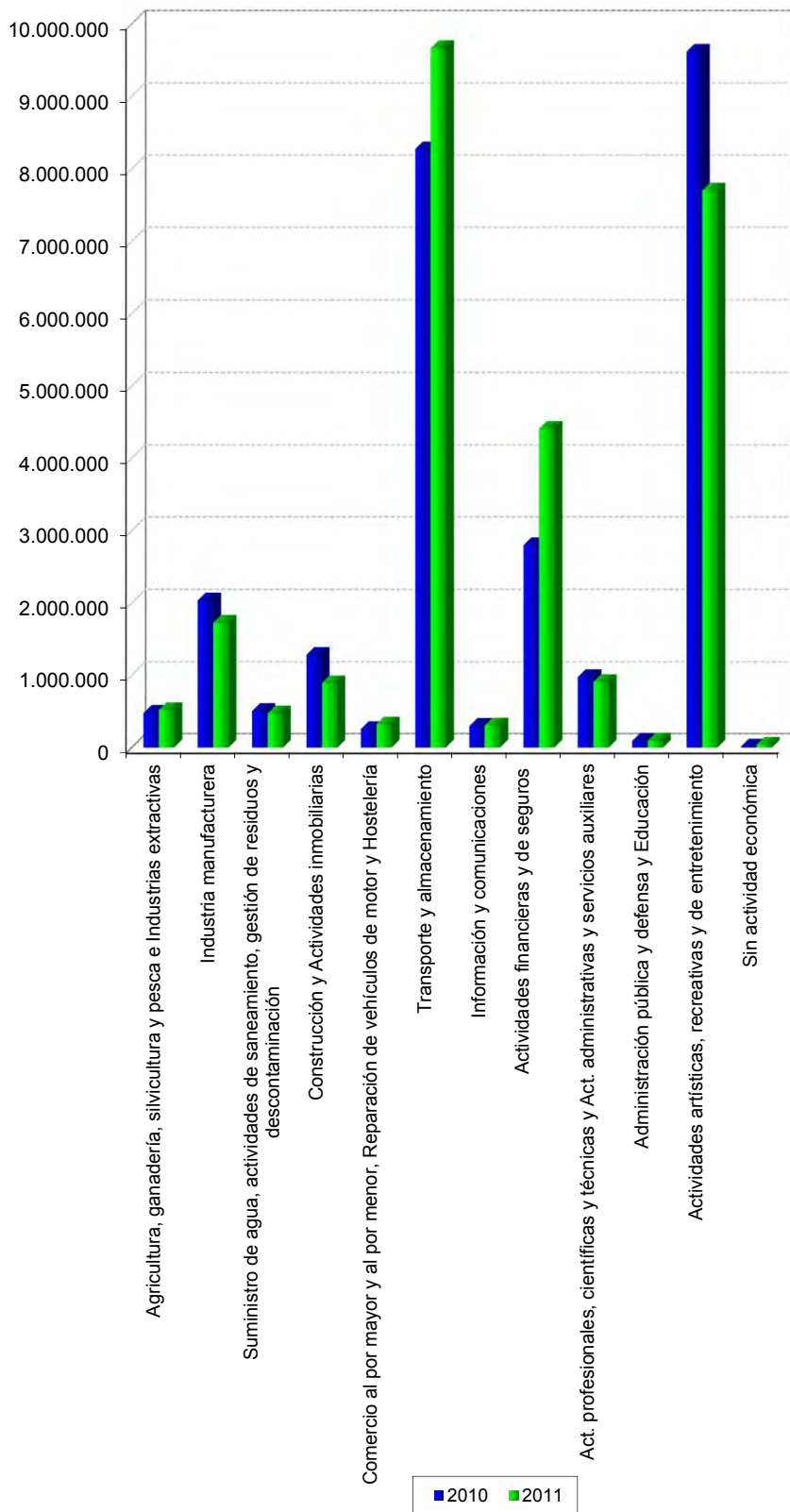

III.1.1.13. Cifra de negocios por forma jurídica

Forma jurídica	2011		2010		Variación	
	Miles de euros	Porcentaje	Miles de euros	Porcentaje	Absoluta	Porcentual
Sociedades mercantiles.....	17.121.453	63,37	17.641.146	66,34	-519.693	-2,95
Entidades públicas empresariales.....	8.710.581	32,23	7.799.897	29,33	910.684	11,68
Otras entidades de derecho público.....	1.184.579	4,38	1.146.622	4,31	37.957	3,31
Fondos carentes de personalidad jurídica.....	74	-	53	-	21	39,62
Consortios del sector público estatal.....	6.369	0,02	6.111	0,02	258	4,22
Total.....	27.023.056	100,00	26.593.829	100,00	429.227	1,61

III.1.11. Cifra de negocios en función de la forma jurídica

miles de euros

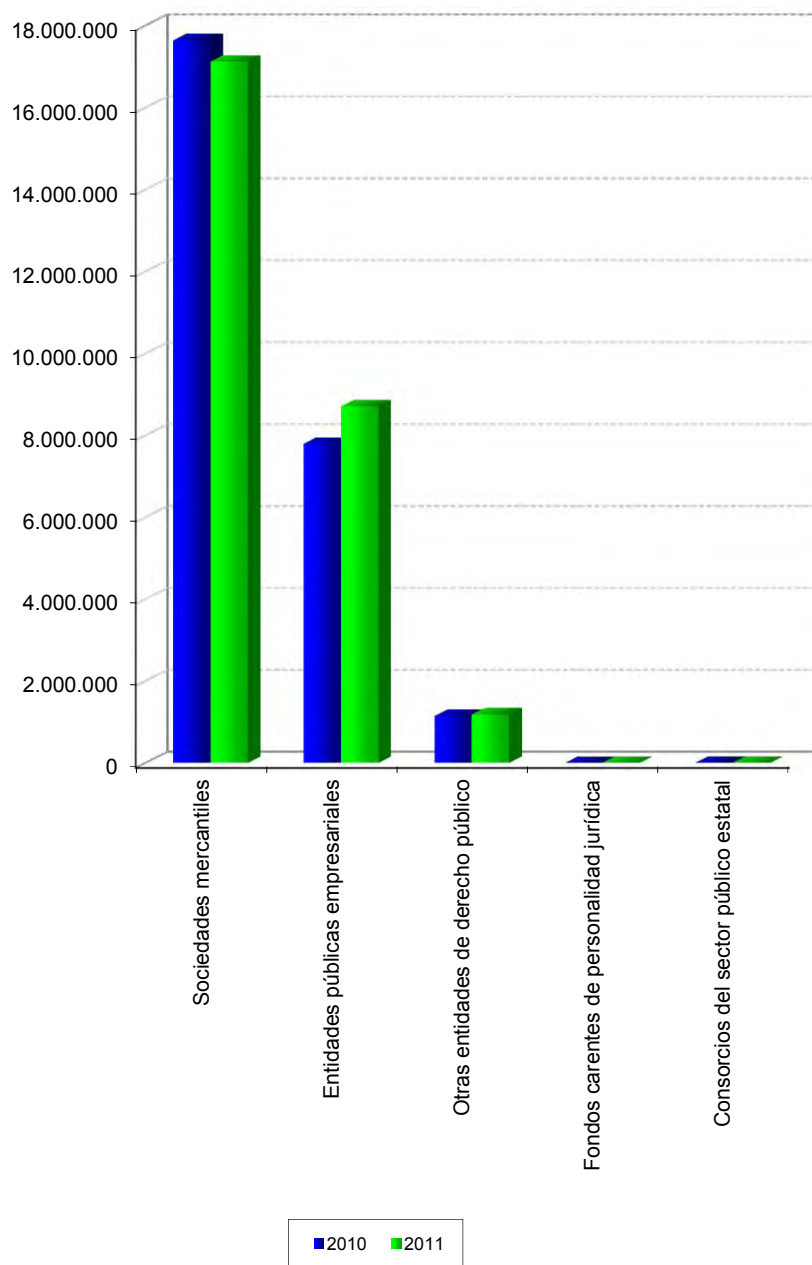

III.1.14. Cifra de negocios por dependencias ministeriales

Ministerio	2011		2010		Variación	
	Miles de euros	Porcentaje	Miles de euros	Porcentaje	Absoluta	Porcentual
Defensa.....	170.745	0,63	171.257	0,64	-512	-0,30
Economía y Hacienda.....	18.389.883	68,05	19.301.784	72,59	-911.901	-4,72
Industria, Turismo y Comercio.....	103.215	0,38	97.498	0,37	5.717	5,86
Cultura.....	6.780	0,03	6.338	0,02	442	6,97
Ciencia e Innovación.....	400.514	1,48	433.731	1,63	-33.217	-7,66
Medio Ambiente y Medio Rural y Marino.....	2.429	0,01	3.090	0,01	-661	-21,39
Fomento.....	7.949.490	29,42	6.580.131	24,74	1.369.359	20,81
Total.....	27.023.057	100,00	26.593.829	100,00	429.228	1,61

III.1.12. Cifra de negocios por dependencias ministeriales

miles de euros

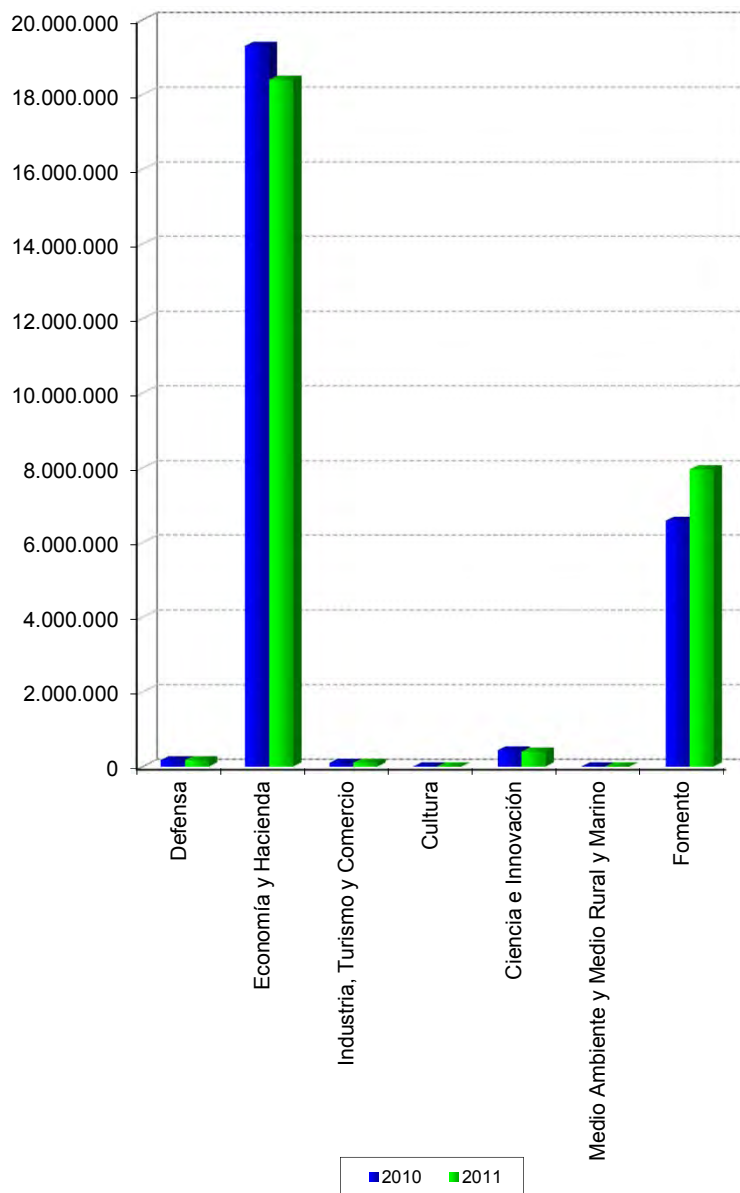

III.1.15. Resultado por secciones del CNAE

Sectores	2011		2010		Variación	
	Miles de euros	Porcentaje	Miles de euros	Porcentaje	Absoluta	Porcentual
Agricultura, ganadería, silvicultura y pesca e Industrias extractivas.....	1.250	0,08	16.252	0,54	-15.002	-92,31
Industria manufacturera.....	-6.026	-0,38	-7.189	-0,24	1.163	16,18
Suministro de agua, actividades de saneamiento, gestión de residuos y descontaminación.....	-4.131	-0,26	5.537	0,18	-9.668	-174,61
Construcción y Actividades inmobiliarias.....	-66.007	-4,21	47.757	1,59	-113.764	-238,21
Comercio al por mayor y al por menor, Reparación de vehículos de motor y Hostelería.....	-33.851	-2,15	-17.771	-0,59	-16.080	-90,48
Transporte y almacenamiento.....	-598.974	-38,21	205.409	6,86	-804.383	-391,60
Información y comunicaciones.....	-57.003	-3,63	-84.266	-2,81	27.263	32,35
Actividades financieras y de seguros.....	733.334	46,79	415.867	13,89	317.467	76,34
Actividades profesionales, científicas y técnicas y Actividades administrativas y servicios auxiliares.....	29.382	1,87	29.610	0,99	-228	-0,77
Administración pública y defensa y Educación.....	-26.424	-1,68	-33.815	-1,12	7.391	21,86
Actividades artísticas, recreativas y de entretenimiento.....	1.650.680	105,29	2.510.340	83,81	-859.660	-34,25
Sin actividad económica.....	-55.028	-3,51	-92.862	-3,10	37.834	40,74
Total.....	1.567.202	100,00	2.994.869	100,00	-1.427.667	-47,67

III.1.13. Resultado del ejercicio por secciones del CNAE

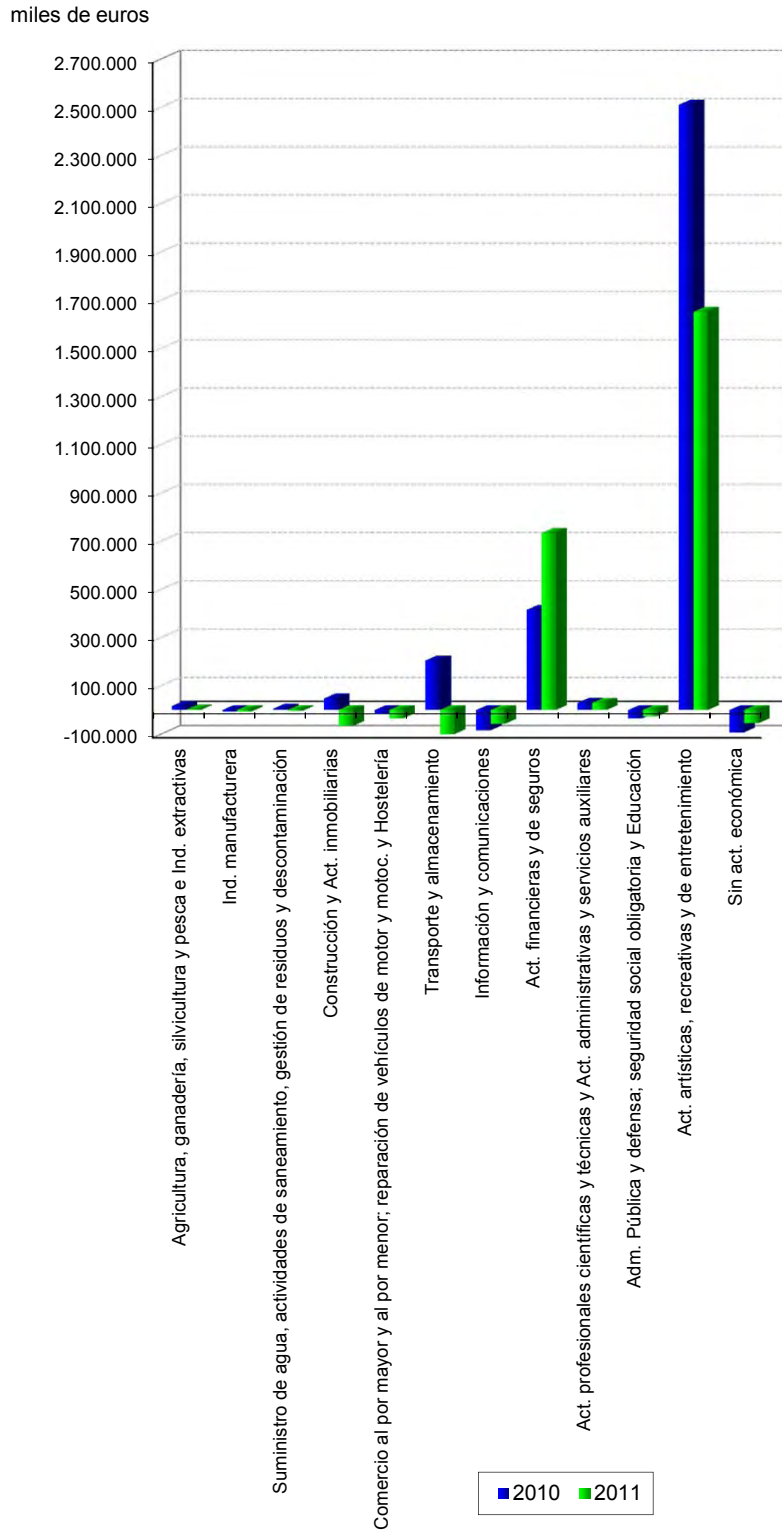

III.1.16. Resultado por forma jurídica

Forma jurídica	2011		2010		Variación	
	Miles de euros	Porcentaje	Miles de euros	Porcentaje	Absoluta	Porcentual
Sociedades mercantiles.....	2.009.248	128,18	2.694.294	89,95	-685.047	-25,43
Entidades públicas empresariales.....	-474.629	-30,28	67.382	2,25	-542.011	-804,39
Otras entidades de derecho público.....	57.299	3,66	262.573	8,77	-205.274	-78,18
Fondos carentes de personalidad jurídica.....	-5.632	-0,35	-3.261	-0,10	-2.371	-72,71
Consortios del sector público estatal.....	-19.084	-1,21	-26.119	-0,87	7.035	26,93
Total.....	1.567.202	100,00	2.994.869	100,00	-1.427.667	-47,67

III.1.14. Resultado del ejercicio en función de la forma jurídica

miles de euros

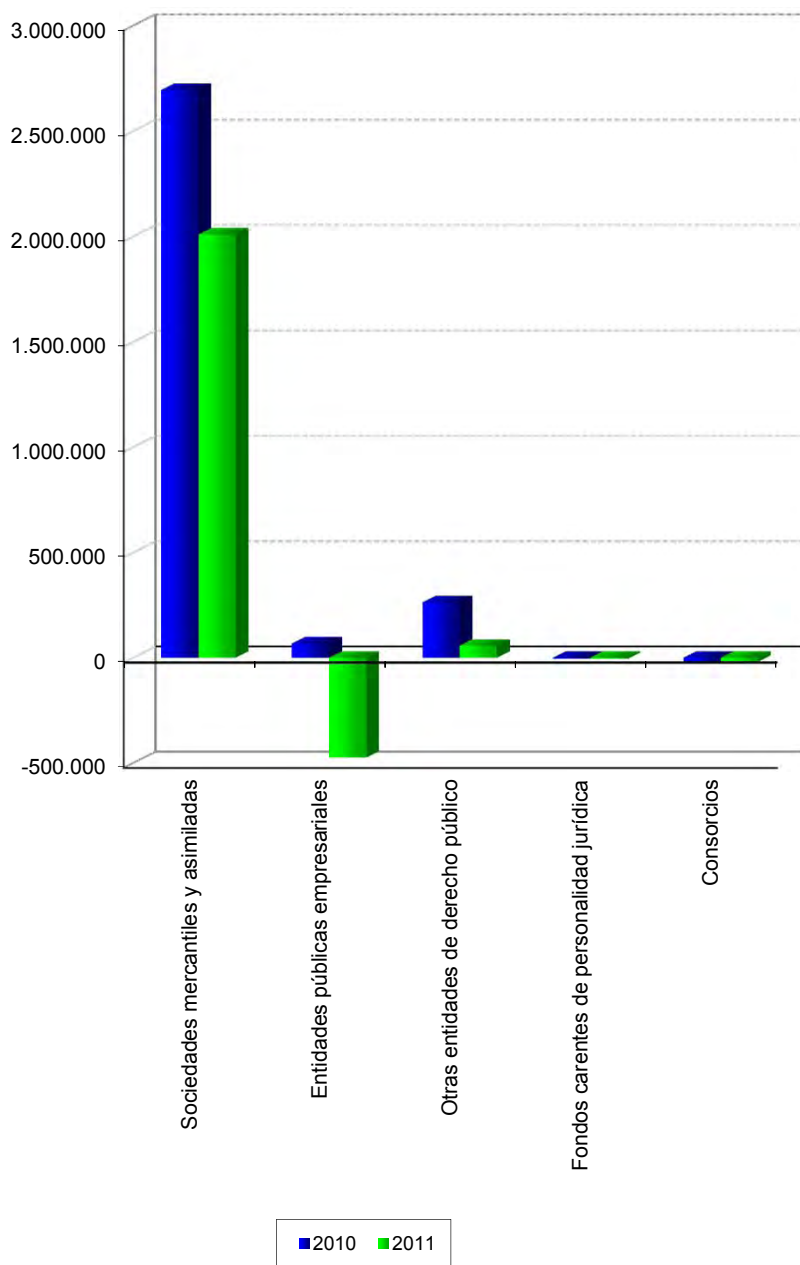

III.1.17. Resultado por dependencias ministeriales

Ministerio	2011		2010		Variación	
	Miles de euros	Porcentaje	Miles de euros	Porcentaje	Absoluta	Porcentual
Defensa.....	12.331	0,79	8.020	0,27	4.311	53,75
Economía y Hacienda.....	2.285.465	145,81	2.823.753	94,28	-538.288	-19,06
Industria, Turismo y Comercio.....	-23.093	-1,47	-47.948	-1,60	24.855	51,83
Cultura.....	-70	-	-111	-	41	36,94
Ciencia e Innovación.....	-14.320	-0,91	-29.950	-1,00	15.630	52,19
Medio Ambiente y Medio Rural y Marino.....	280	0,02	-373	-0,01	653	175,07
Fomento.....	-693.391	-44,24	241.478	8,06	-934.869	-387,15
Total.....	1.567.202	100,00	2.994.869	100,00	-1.427.667	-47,67

III.1.15. Resultado del ejercicio por dependencias ministeriales

miles de euros

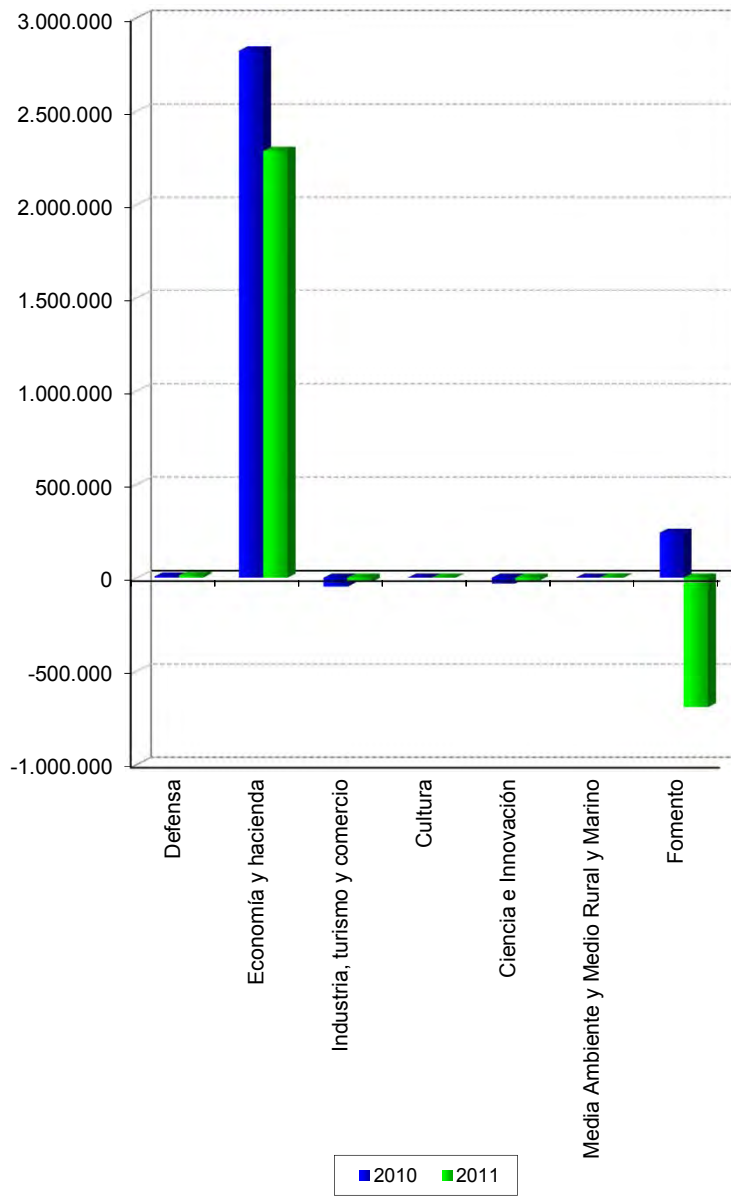

III.1.18. Personal por secciones del CNAE

Sectores	2011		2010		Variación	
	Miles de euros	Porcentaje	Miles de euros	Porcentaje	Absoluta	Porcentual
Agricultura, ganadería, silvicultura y pesca e Industrias extractivas.....	2.707	1,68	2.924	1,73	-217	-7,42
Industria manufacturera.....	8.136	5,04	8.268	4,90	-132	-1,60
Suministro de agua, actividades de saneamiento, gestión de residuos y descontaminación.....	635	0,39	633	0,37	2	0,32
Construcción y Actividades inmobiliarias.....	8.729	5,41	12.227	7,24	-3.498	-28,61
Comercio al por mayor y al por menor, Reparación de vehículos de motor y Hostelería.....	4.527	2,80	4.590	2,72	-63	-1,37
Transporte y almacenamiento.....	110.617	68,51	113.475	67,18	-2.858	-2,52
Información y comunicaciones.....	9.205	5,70	9.038	5,35	167	1,85
Actividades financieras y de seguros.....	1.977	1,22	1.834	1,09	143	7,80
Actividades profesionales, científicas y técnicas y Actividades administrativas y servicios auxiliares.....	12.640	7,83	13.508	8,00	-868	-6,43
Administración pública y defensa y Educación.....	1.698	1,05	1.684	1,00	14	0,83
Actividades artísticas, recreativas y de entretenimiento.....	589	0,36	672	0,40	-83	-12,35
Sin actividad económica.....	24	0,01	26	0,02	-2	-7,69
Total.....	161.484	100,00	168.879	100,00	-7.395	-4,38

III.1.16. Personal por secciones del CNAE

plantilla media

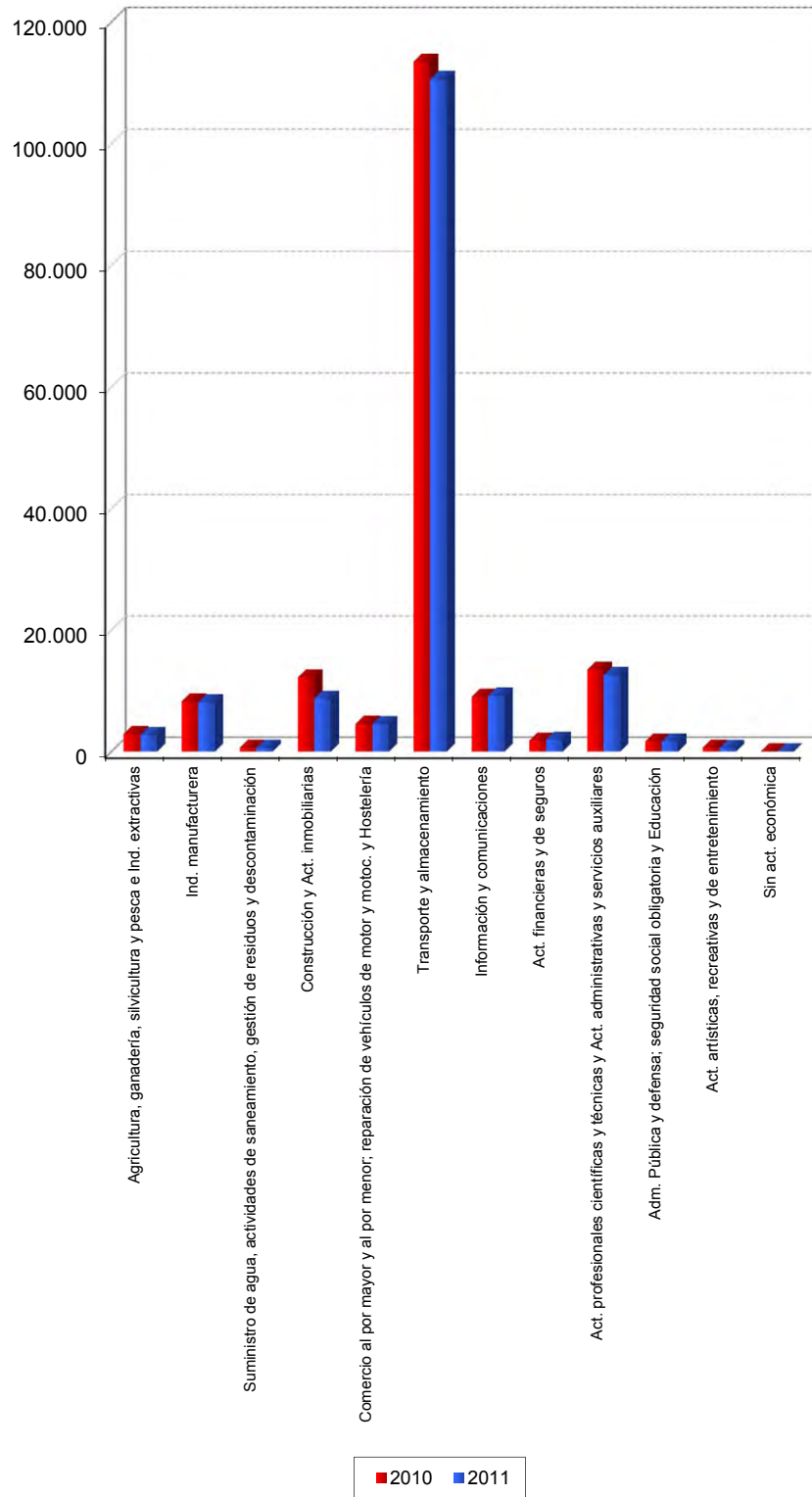

III.1.19. Personal por forma jurídica

Forma jurídica	2011		2010		Variación	
	Miles de euros	Porcentaje	Miles de euros	Porcentaje	Absoluta	Porcentual
Sociedades mercantiles.....	117.758	72,92	115.929	68,64	1.829	1,58
Entidades públicas empresariales.....	37.462	23,20	46.622	27,61	-9.160	-19,65
Otras entidades de derecho público.....	6.232	3,86	6.295	3,73	-63	-1,00
Fondos carentes de personalidad jurídica.....	-	-	-	-	-	-
Consortios del sector público estatal.....	32	0,02	33	0,02	-1	-
Total.....	161.484	100,00	168.879	100,00	-7.395	-4,38

III.1.17. Personal por forma jurídica

plantilla media

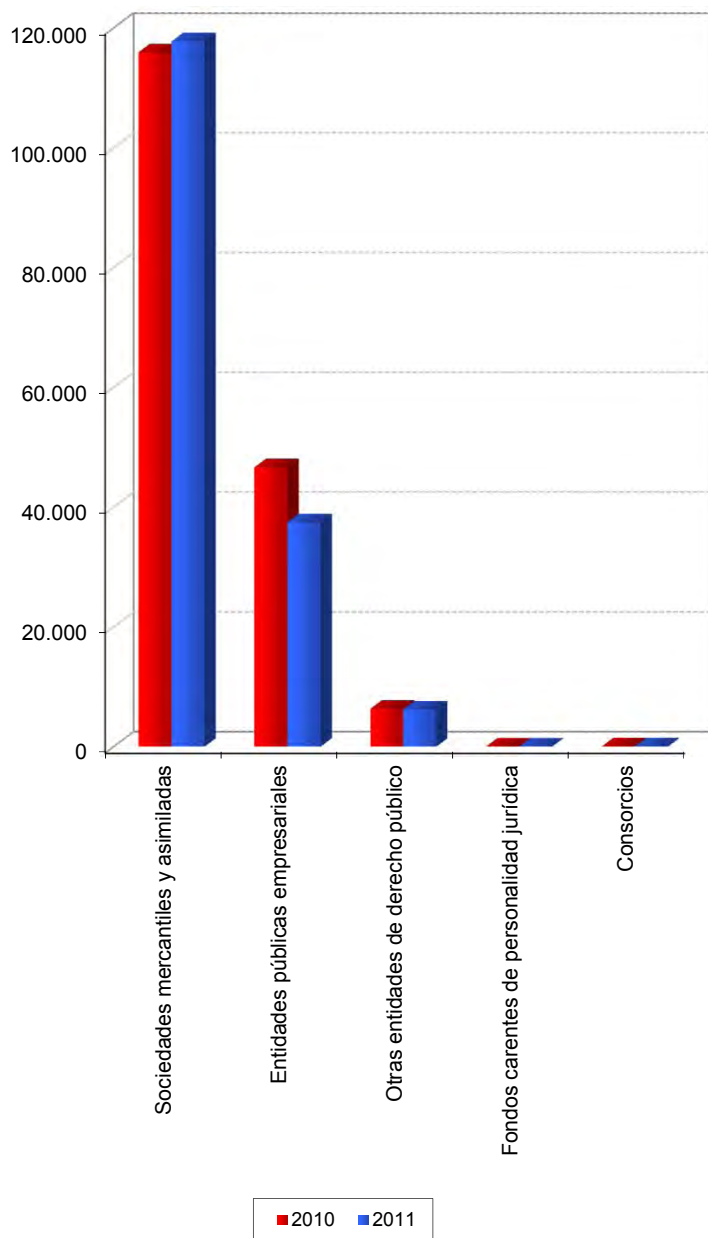

III.1.20. Personal por dependencias ministeriales

Ministerios	2011		2010		Variación	
	Miles de euros	Porcentaje	Miles de euros	Porcentaje	Absoluta	Porcentual
Defensa.....	1.743	1,08	1.690	1,00	53	3,14
Economía y Hacienda.....	104.435	64,67	111.563	66,06	-7.128	-6,39
Industria, Turismo y Comercio.....	567	0,35	636	0,38	-69	-10,85
Cultura.....	28	0,02	26	0,02	2	7,69
Ciencia e Innovación.....	664	0,41	663	0,39	1	0,15
Medio Ambiente y Medio Rural y Marino.....	103	0,06	101	0,06	2	1,98
Fomento.....	53.944	33,41	54.200	32,09	-256	-0,47
Total.....	161.484	100,00	168.879	100,00	-7.395	-4,38

III.1.18. Personal por dependencias ministeriales

plantilla media

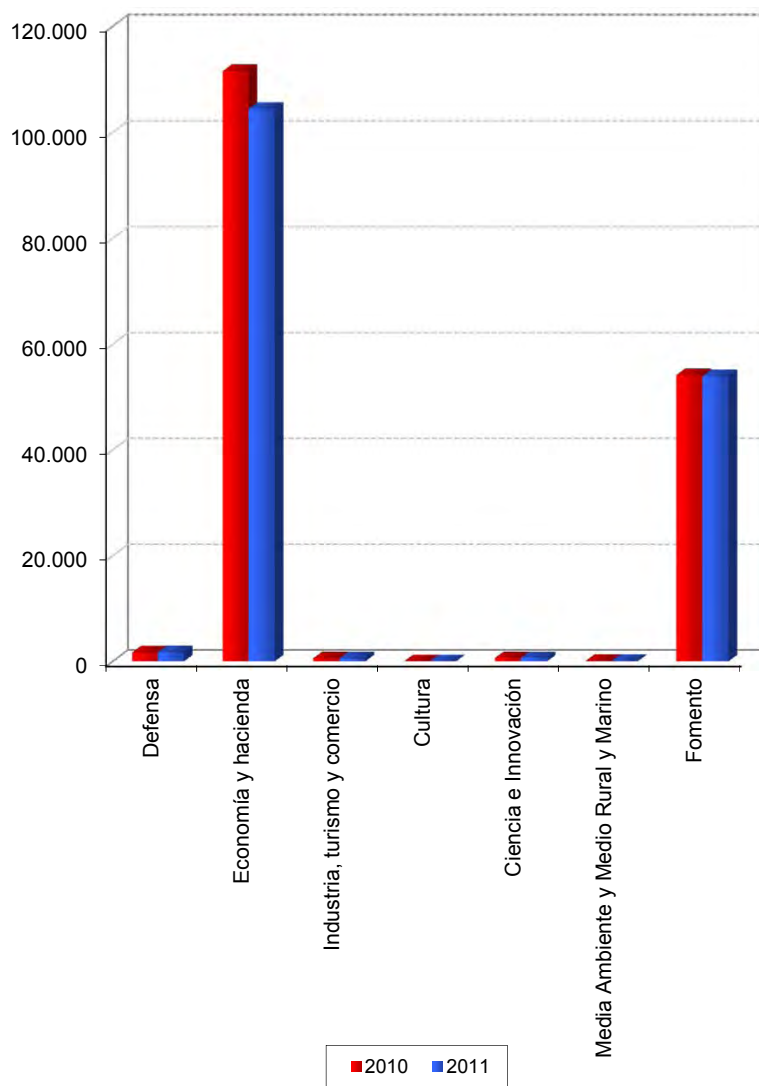

1.1. Entidades no financieras

ENTIDADES TRATADAS

ABRA INDUSTRIAL, S.A. (*)	CESCE SERVICIOS CHILE, S.A.
ADMINISTRADOR DE INFRAESTRUCTURAS FERROVIARIAS (ADIF)	CESCE SERVICIOS, S.A. DE C.V.
AENA AEROPUERTOS, S.A.	CHRONOEXPRÉS, S.A.
AENA DESARROLLO INTERNACIONAL, S.A. (ADISA)	CIREX, S.A. (*)
AEROPUERTOS ESPAÑOLES Y NAVEGACION AEREA (AENA)	COFIVACASA, S.A.
AGENCIA EFE, S.A. (EFE)	COLONIZACION Y TRANSFORMACION AGRARIA, S.A. (CYTASA)
AGRUMINSA, S.A. (*)	COMERCIAL DEL FERROCARRIL, S.A. (COMFERSA)
AGUAS DE LA CUENCA DEL EBRO, S.A. (ACUAEBRO)	COMPAÑÍA DE APLICACIONES TECNOLÓGICAS DE GALICIA, S.L.
AGUAS DE LAS CUENCAS DEL NORTE, S.A. (*)	COMPAÑÍA DE LOS FERROCARRILES DE MADRID A ZARAGOZA Y ALICANTE, S.A. (EN LIQUIDACION) (*)
AGUAS DE LAS CUENCAS MEDITERRANEAS, S.A. (ACUAMED)	COMPAÑÍA DEL FERROCARRIL CENTRAL DE ARAGON, S.A. EN LIQUIDACION (F.C.A.) (*)
AHV-ENSIDESA CAPITAL, S.A. (AHV-ENSIDESA CAPITAL) (*)	COMPAÑÍA ESPAÑOLA DE FINANCIACION DEL DESARROLLO COFIDES S.A. (COFIDES)
ALIMENTOS Y ACEITES, S.A. (ALYCESA)	COMPAÑÍA ESPAÑOLA DE REAFIANZAMIENTO, S.A. (CERSA) (*)
AMBAR VENTURE CAPITAL, FONDO DE CAPITAL-RIESGO DE RÉGIMEN SIMPLIFICADO	COMPAÑÍA ESPAÑOLA DE TABACO EN RAMA, S.A. (CETARSA)
APARCAMIENTO ZONA FRANCA S.L. (AZF) (*)	CONCESIONARIA DEL AEROPUERTO DE BARCELONA-EL PRAT, S.A. (*)
APARCAMIENTOS SUBTERRANEOS DE VIGO, S.L. (*)	CONCESIONARIA DEL AEROPUERTO DE MADRID-BARAJAS, S.A. (*)
AUTORIDAD PORTUARIA DE ALICANTE	CONSORCIO DE LA ZONA FRANCA DE CÁDIZ (ZONA FRANCA CÁDIZ)
AUTORIDAD PORTUARIA DE ALMERÍA	CONSORCIO DE LA ZONA FRANCA DE GRAN CANARIA (*)
AUTORIDAD PORTUARIA DE AVILES	CONSORCIO DE LA ZONA FRANCA DE VIGO
AUTORIDAD PORTUARIA DE BAHIA DE CADIZ (PUERTO BAHÍA DE CÁDIZ)	CONSORCIO INTERNACIONAL DE ASEGURADORAS DE CRÉDITO, S.A. (CIAC) (*)
AUTORIDAD PORTUARIA DE BALEARES	CONSORCIO PARA LA CONSTRUCCIÓN DEL AUDITORIO DE MÚSICA DE MÁLAGA
AUTORIDAD PORTUARIA DE BARCELONA	CONSORCIO VALENCIA 2007
AUTORIDAD PORTUARIA DE BILBAO	CONTREN RENFE MERCANCIAS, S.A.
AUTORIDAD PORTUARIA DE CARTAGENA	CORPORACIÓN DE RADIO Y TELEVISIÓN ESPAÑOLA, S.A. (CORPORACIÓN RTVE)
AUTORIDAD PORTUARIA DE CASTELLON (PORTCASTELLO)	CORREOS TELECOM, S.A.
AUTORIDAD PORTUARIA DE CEUTA (A.P. DE CEUTA)	CTI TECNOLOGÍA Y GESTIÓN, S.A. (CTI)
AUTORIDAD PORTUARIA DE FERROL-SAN CIBRAO	DBK, S.A. (DBK) (*)
AUTORIDAD PORTUARIA DE GIJON	DEFEX, S.A.
AUTORIDAD PORTUARIA DE HUELVA	DESARROLLOS EMPRESARIALES ZONA FRANCA DE CÁDIZ, S.A. (*)
AUTORIDAD PORTUARIA DE LA BAHIA DE ALGECIRAS (A.P.B.A.)	DESORCIÓN TÉRMICA, S.A. (DESOTERMIA) (*)
AUTORIDAD PORTUARIA DE LA CORUÑA	DISEÑO Y TECNOLOGÍA MICROELECTRÓNICA, AIE (D+T MICROELECTRÓNICA) (*)
AUTORIDAD PORTUARIA DE LAS PALMAS	EFE NEWS SERVICES, INC.
AUTORIDAD PORTUARIA DE MALAGA	EFEAGRO, S.A. (*)
AUTORIDAD PORTUARIA DE MARIN Y RIA DE PONTEVEDRA	EMPRESA DE TRANSFORMACION AGRARIA, S.A. (TRAGSA)
AUTORIDAD PORTUARIA DE MELILLA	EMPRESA NACIONAL DE INNOVACION, S.A. (ENISA) (*)
AUTORIDAD PORTUARIA DE MOTRIL	EMPRESA NACIONAL DE RESIDUOS RADIATIVOS, S.A. (ENRESA)
AUTORIDAD PORTUARIA DE PASAJES (PUERTO PASAJES)	EMPRESA PARA LA GESTION DE RESIDUOS INDUSTRIALES, S.A. (EMGRISA)
AUTORIDAD PORTUARIA DE SANTA CRUZ DE TENERIFE	ENAJENACION DE MATERIALES FERROVIARIOS, S.A. (EMFESA)
AUTORIDAD PORTUARIA DE SANTANDER	ENTE PÚBLICO DE RADIOTELEVISIÓN ESPAÑOLA EN LIQUIDACIÓN (RTVE)
AUTORIDAD PORTUARIA DE SEVILLA (PUERTO DE SEVILLA)	ENTIDAD PÚBLICA EMPRESARIAL RED.ES (RED.ES)
AUTORIDAD PORTUARIA DE TARRAGONA	ENTIDAD PÚBLICA EMPRESARIAL RENFE-OPERADORA
AUTORIDAD PORTUARIA DE VALENCIA (VALENCIAPORT)	ENUSA INDUSTRIAS AVANZADAS, S.A.
AUTORIDAD PORTUARIA DE VIGO (PUERTO DE VIGO)	ENUSA-ENWESA AIE (*)
AUTORIDAD PORTUARIA DE VILLAGARCIA DE AROSA	ENUSEGUR, S.A. (*)
AXIS PARTICIPACIONES EMPRESARIALES, SGEGR, S.A. (AXIS PARTICIPACIONES EMPRESARIALES)	ENWESA OPERACIONES, S.A.
BANESTO ENISA SEPI DESARROLLO, FONDO DE CAPITAL RIESGO DE RÉGIMEN SIMPLIFICADO	EQUIPOS NUCLEARES, S.A. (ENSA)
BARCELONA HOLDING OLIMPICO, S.A. (HOLSA) (*)	EQUIPOS TERMOMETÁLICOS, S.A. (E.T.M.)
CANAL DE NAVARRA S.A.	ETSA DOI SRL
CENTRO DE REFERENCIA INVESTIGACIÓN, DESARROLLO E INNOVACIÓN ATM AGRUPACIÓN DE INTERESES ECONÓMICOS (CRIDA) (*)	EUROPEAN BULK HANDLING INSTALLATION, S.A. (E.B.H.I.)
CENTRO INTERMODAL DE LOGISTICA, S.A. (CILSA)	EXPASA AGRICULTURA Y GANADERÍA, S.A. (EXPASA)
CENTRO PARA EL DESARROLLO TECNOLÓGICO INDUSTRIAL (CDTI)	EXPRESS TRUCK, S.A. (ETSA)
CENTROS LOGISTICOS AEROPORTUARIOS, S.A.	

ENTIDADES TRATADAS

FABRICA NACIONAL DE MONEDA Y TIMBRE-REAL CASA DE LA MONEDA (F. N. M. T.) FERROCARRILES DE VIA ESTRECHA (FEVE) FESINFRAESTRUCTURAS, FCR DE RÉGIMEN SIMPLIFICADO FESPYME, FONDO DE CAPITAL RIESGO DE RÉGIMEN SIMPLIFICADO FIDALIA, S.A.(*) FONDO DE LIQUIDACIÓN ASICA (SAECA FONDO ASICA) (*) FONDO ENISA, FESPYME, SEPIDES PARA LA EXPANSION DE LA PYME, FCR, DE REGIMEN SIMPLIFICADO (FONDO PYME EXPANSION) GERENCIA DEL SECTOR DE LA CONSTRUCCIÓN NAVAL GERENCIA URBANISTICA PORT-2000 (PORT-2000) (*) GESTIONES URBANISTICAS DE LA RIOJA, S.A. (GESTUR RIOJA) (*) GRUPO CESCE SERVICIOS TECNOLÓGICOS AIE HIPÓDROMO DE LA ZARZUELA, S.A. HULLERAS DEL NORTE S.A. (HUNOSA) INECO DO BRASIL ENGENHARIA E ECONOMÍA DO TRANSPORTE, S.L. INFORMA COLOMBIA, S.A. INFORMA D&B (SERVIÇOS DE GESTÃO DE EMPRESAS), SOCIEDADE UNIPessoal, LDA INFORMA DEL PERÚ, INFORMACIÓN ECONÓMICA, S.A. INFORMA, D_ B, S.A. (INFORMA) INFRAESTRUCTURAS Y EQUIPAMIENTOS HISPALENSES, S.A. (INFEHSA) (*) INFRAESTRUCTURAS Y EQUIPAMIENTOS PENITENCIARIOS, S.A. (SIEP) INGENIERIA DE SISTEMAS PARA LA DEFENSA DE ESPAÑA, S.A. (ISDEFE) INGENIERIA Y ECONOMIA DEL TRANSPORTE, S.A. (INECO) INGENIERÍA Y ECONOMÍA TRANSPORTMEX, S.A. DE C.V. INGENIERIA Y SERVICIOS AEROSPAZIALES, S.A. (INSA) INMOBILIARIA DE LA ZONA FRANCA DE CÁDIZ S.A.U. (*) INMOBILIARIA DE PROMOCIONES Y ARRIENDOS, S.A. (IMPROASA) (*) INSTITUTO NACIONAL DE TECNOLOGÍAS DE LA COMUNICACIÓN, S.A. (INTECO) INSTITUTO PARA LA DIVERSIFICACION Y AHORRO DE LA ENERGIA (IDAE) IRION RENFE MERCANCIAS, S.A. IZAR CONSTRUCCIONES NAVALES, S.A. EN LIQUIDACIÓN (IZAR) (*) LA ALMORAIMA, S.A. (LA ALMORAIMA) LOGALTY SERVICIOS DE TERCERO DE CONFIANZA, S.L. (*) LOGIRAIL, S.A.(*) LOGÍSTICA Y TRANSPORTE FERROVIARIO, S.A. (LTF) MERCADOS CENTRALES DE ABASTECIMIENTO DE ALGECIRAS, S.A. (MERCALGECIRAS) (*) MERCADOS CENTRALES DE ABASTECIMIENTO DE ASTURIAS, S.A. (MERCASURIAS) (*) MERCADOS CENTRALES DE ABASTECIMIENTO DE BADAJOZ, S.A. (MERCABADAJOZ) (*) MERCADOS CENTRALES DE ABASTECIMIENTO DE LAS PALMAS, S.A. (MERCALASPALMAS) (*) MERCADOS CENTRALES DE ABASTECIMIENTO DE MALAGA, S.A. (MERCAMALAGA) (*) MERCADOS CENTRALES DE ABASTECIMIENTO, S.A. (MERCASA) MINAS DE ALMADEN Y ARRAYANES, S.A. (MAYASA) MOLYPHARMA, S.A. MULTI RENFE MERCANCIAS, S.A. MUSEO NACIONAL DEL PRADO DIFUSIÓN, S.A. NAVANTIA, S.A. NEXEA GESTIÓN DOCUMENTAL, S.A. (NEXEA) OLYMPIC MOLL, S.A. PARADORES DE TURISMO DE ESPAÑA, S.A. (PARADORES) PARQUE COMERCIAL LAS SALINAS, S.A. (LAS SALINAS) (*) PARQUE EMPRESARIAL PRINCIPADO DE ASTURIAS, S.L. (PEPA, SL) (*)	PECOVASA RENFE MERCANCIAS, S.A. PORTEL SERVICIOS TELEMATICOS, S.A. (PORTEL) PROGRAMAS Y EXPLOTACIONES DE RADIODIFUSION, S.A. (*) PUERTO SECO DE MADRID, S.A.(*) PUERTO SECO VENTASTUR, S.A.(*) PUERTOS DEL ESTADO QUALITY FISH INDUSTRIAS PESQUERAS, S.A.(*) QUALITY FOOD INDUSTRIA ALIMENTARIA, S.A.U.(*) RADIO NACIONAL DE ESPAÑA, S.A. EN LIQUIDACIÓN (RNE) REDALSA, S.A. REMOLCADORES DEL NOROESTE, S.A. (RENOSA)(*) REMOLQUES MARITIMOS, S.A. (REMOLMAR) RUMASA, S.A. S. E. P. E.S. ENTIDAD PUBLICA EMPRESARIAL DE SUELO (S. E. P. E. S.) S.A. DE ELECTRÓNICA SUBMARINA (SAES) SADIM INVERSIONES, S.A.(*) SAES CAPITAL, S.A.(*) SAINSEL SISTEMAS NAVALES, S.A.U. SDAD. ESTATAL PARA LA EJECUCION DE PROGRAMAS Y ACTUACIONES CONMEMORATIVAS DEL V CENTENARIO DEL DESCUBRIMIENTO DE AMERICA SA (EN LIQUIDACION) (V CENTENARIO EN LIQUIDACION) (*) SEPI DESARROLLO EMPRESARIAL, S.A. (SEPIDES) SEPIDES GESTION S.G.E.C.R., S.A. SERVICIOS Y ESTUDIOS PARA LA NAVEGACIÓN AÉREA Y LA SEGURIDAD AERONÁUTICA, S.A. (SENASA) SERVIPOORT ANDALUCÍA, S.A. SISTEMAS TECNICOS DE LOTERIAS DEL ESTADO, S.A. (S.T.L.) SOCIEDAD ANONIMA ESTATAL DE CAUCION AGRARIA (SAECA) (*) SOCIEDAD ASTURIANA DE DIVERSIFICACIÓN MINERA, S.A. (SADIM) SOCIEDAD DE SALVAMENTO Y SEGURIDAD MARITIMA (SASEMAR) SOCIEDAD ESPAÑOLA DE ESTUDIOS PARA LA COMUNICACION FIJA A TRAVES DEL ESTRECHO DE GIBRALTAR, S.A. (SECEGSA) (*) SOCIEDAD ESTATAL AGUAS DE LAS CUENCAS DEL SUR, S.A. (ACUASUR) SOCIEDAD ESTATAL CORREOS Y TELEGRAFOS, S.A. (CORREOS Y TELEGRAFOS) SOCIEDAD ESTATAL DE ACCIÓN CULTURAL, S.A. SOCIEDAD ESTATAL DE ESTIBA Y DESESTIBA DEL PUERTO DE CARTAGENA, S.A. (SESTICARSA)(*) SOCIEDAD ESTATAL DE ESTIBA Y DESESTIBA DEL PUERTO DE CEUTA, S.A. (ESTIB CEUTA, S.A.) (*) SOCIEDAD ESTATAL DE ESTIBA Y DESESTIBA DEL PUERTO DE SAN SEBASTIAN DE LA GOMERA, S.A. (SESTIGA) (*) SOCIEDAD ESTATAL DE ESTIBA Y DESESTIBA DEL PUERTO LA ESTACA DE EL HIERRO, S.A. (SESTIHIERRO) (*) SOCIEDAD ESTATAL DE GESTION INMOBILIARIA DE PATRIMONIO, S.A. (SEGIPSA) SOCIEDAD ESTATAL DE INFRAESTRUCTURAS AGRARIAS, S.A. (SEIASA) SOCIEDAD ESTATAL DE INFRAESTRUCTURAS DEL TRANSPORTE TERRESTRE, S.A. (SEITT) SOCIEDAD ESTATAL DE PARTICIPACIONES INDUSTRIALES (SEPI) SOCIEDAD ESTATAL LOTERÍAS Y APUESTAS DEL ESTADO, S.A. (LAE) SOCIEDAD ESTATAL PARA LA GESTIÓN DE LA INNOVACIÓN Y LAS TECNOLOGÍAS TURÍSTICAS, S.A. (SEGITUR) SOCIEDAD ESTATAL PARA LA PROMOCIÓN Y ATRACCIÓN DE INVERSIONES EXTERIORES, S.A. (INVEST IN SPAIN) (*) SOCIEDAD ESTATAL PARA LA VENTA DE ACCIONES DE LOTERIAS Y APUESTAS DEL ESTADO, S.A. (SEVALAE) SOCIEDAD PARA EL DESARROLLO INDUSTRIAL DE EXTREMADURA, S.A. (SODIEX) (*) SUELO EMPRESARIAL DEL ATLÁNTICO, S.L. (*) SUELO INDUSTRIAL DE GALICIA, S.A. (SIGALSA) (*) TECNOLOGIAS Y SERVICIOS AGRARIOS, S.A. (TRAGSATEC)
--	---

(*) Entidad que no ha presentado Estado de Flujos de Efectivo en sus Cuentas Anuales

ENTIDADES TRATADAS

TECONMA, S.A.

TELEVISION ESPAÑOLA, S.A. EN LIQUIDACIÓN (TVE)

VALENCIA PLATAFORMA INTERMODAL Y LOGISTICA, S.A. (VPI LOGISTICA)

VIGO ACTIVO SOCIEDAD DE CAPITAL RIESGO DE RÉGIMEN SIMPLIFICADO, S.A.

VIPAR PARQUE EMPRESARIAL S.L. (VIPAR) (*)

WORLD TRADE CENTER BARCELONA, S.A.

(*) Entidad que no ha presentado Estado de Flujos de Efectivo en sus Cuentas Anuales

ENTIDADES NO TRATADAS

CASIOPEA ESM2M, S.L.
 CESCE BRASIL SERVICIOS E GESTAO DE RISCOS, LTDA (CBRASIL SERVICIOS)
 CONSORCIO DE LA ZONA FRANCA DE SANTA CRUZ DE TENERIFE
 CONSORCIO RIO SAN PEDRO
 CORPORACIÓN ALIMENTARIA QUALITY, S.A.
 FONDO EURO-ICO, FONDO DE CAPITAL RIESGO (EN LIQUIDACIÓN)
 INSTITUTO ESPAÑOL DE COMERCIO EXTERIOR (ICEX) (**)
 PORTEL EIXO ATLÁNTICO, S.R.L
 QUALITY SERVICE GESTIÓN DE SERVICIOS INTEGRALES, S.A.U.
 (QUALITY SERVICE G.S.I., S.A.U)
 RED IBEROAMERICANA DE LOGÍSTICA Y COMERCIO, S.A. (RILCO)
 SERVICIOS DOCUMENTALES DE ANDALUCIA, S.L. (SDA)
 SOCIEDAD DE GESTIÓN DEL PROYECTO ALETAS, S.A.
 SOCIEDAD ESTATAL DE ESTIBA Y DESESTIBA DEL PUERTO DE AVILES, S.A.
 SOCIEDAD ESTATAL DE ESTIBA Y DESESTIBA DEL PUERTO DE VILLAGARCIA DE AROSA, S.A. (SESTIVA,S.A.)
 SOCIEDAD ESTATAL ESPAÑOLA P4R, S.A. (P4R)
 SOCIEDAD PÚBLICA DE ALQUILER, S.A.
 TECHNOACTIVITY, S.L.
 TELEMÁTICA PORTEL, LTDA

ACTIVO	2011		2010		Variación	
	Miles de euros	Porcentaje	Miles de euros	Porcentaje	Absoluta	Porcentual
A) ACTIVO NO CORRIENTE.....	149.169.216	82,27	101.896.188	75,83	47.273.028	46,39
Inmovilizado intangible.....	21.203.418	11,69	634.671	0,47	20.568.747	3.240,85
Inmovilizado material.....	80.219.197	44,24	75.813.119	56,42	4.406.078	5,81
Inversiones inmobiliarias.....	4.398.259	2,43	4.085.218	3,04	313.041	7,66
Inversiones en empresas del grupo y asociadas a largo plazo.	25.126.027	13,86	5.201.832	3,87	19.924.195	383,02
Inversiones financieras a largo plazo.....	12.205.070	6,73	10.494.207	7,81	1.710.863	16,30
Activos por impuesto diferido.....	830.132	0,46	840.172	0,63	-10.040	-1,20
Deudores comerciales no corrientes.....	5.187.113	2,86	4.826.969	3,59	360.144	7,46
B) ACTIVO CORRIENTE.....	32.144.514	17,73	32.477.113	24,17	-332.599	-1,02
Activos no corrientes mantenidos para la venta.....	481.779	0,27	608.657	0,45	-126.878	-20,85
Existencias.....	7.157.678	3,95	6.092.052	4,53	1.065.626	17,49
Deudores comerciales y otras cuentas a cobrar.....	10.916.795	6,02	11.319.138	8,42	-402.343	-3,56
Inversiones en empresas del grupo y asociadas a corto plazo.	4.159.980	2,29	3.976.792	2,96	183.188	4,61
Inversiones financieras a corto plazo.....	2.959.002	1,63	3.676.505	2,74	-717.503	-19,52
Periodificaciones a corto plazo.....	38.892	0,02	40.067	0,03	-1.175	-2,93
Efectivo y otros activos líquidos equivalentes.....	6.430.388	3,55	6.763.902	5,03	-333.514	-4,93
TOTAL ACTIVO.....	181.313.730	100,00	134.373.301	100,00	46.940.429	34,93

PATRIMONIO NETO Y PASIVO	2011		2010		Variación	
	Miles de euros	Porcentaje	Miles de euros	Porcentaje	Absoluta	Porcentual
A) PATRIMONIO NETO.....	101.308.434	55,87	70.506.176	52,47	30.802.258	43,69
A-1) Fondos propios.....	88.712.701	48,93	58.407.996	43,47	30.304.705	51,89
Capital.....	68.889.982	37,99	50.772.455	37,78	18.117.527	35,68
Reservas, Prima de emisión, Resultados de ejercicios anteriores y otros.....	18.670.052	10,30	5.014.682	3,73	13.655.370	272,31
Resultado del ejercicio.....	1.152.667	0,64	2.620.859	1,95	-1.468.192	-56,02
A-2) Ajustes por cambio de valor.....	-87.160	-0,04	63.511	0,05	-150.671	-237,24
A-3) Subvenciones, donaciones y legados recibidos.....	12.682.893	6,99	12.034.669	8,96	648.224	5,39
B) PASIVO NO CORRIENTE.....	62.605.127	34,53	47.628.907	35,45	14.976.220	31,44
Provisiones a largo plazo.....	8.868.116	4,89	8.847.183	6,58	20.933	0,24
Deudas a largo plazo.....	35.884.953	19,79	32.391.071	24,11	3.493.882	10,79
Deudas con empresas del grupo y asociadas a largo plazo.....	12.027.037	6,63	791.420	0,59	11.235.617	1.419,68
Pasivos por impuestos diferidos.....	4.332.623	2,39	4.056.800	3,02	275.823	6,80
Periodificaciones a largo plazo.....	1.428.473	0,79	1.484.728	1,10	-56.255	-3,79
Acreedores comerciales no corrientes.....	7.048	-	8.678	0,01	-1.630	-18,78
Deuda con características especiales a largo plazo.....	56.877	0,03	49.027	0,04	7.850	16,01
C) PASIVO CORRIENTE.....	17.400.169	9,60	16.238.218	12,08	1.161.951	7,16
Pasivos vinculados con activos no corrientes mantenidos para la venta.....	-	-	11.709	0,01	-11.709	-100,00
Provisiones a corto plazo.....	1.358.209	0,75	1.508.938	1,12	-150.729	-9,99
Deudas a corto plazo.....	5.294.333	2,92	4.857.496	3,61	436.837	8,99
Deudas con empresas del grupo y asociadas a corto plazo.....	2.588.941	1,43	1.711.701	1,27	877.240	51,25
Acreedores comerciales y otras cuentas a pagar.....	8.069.996	4,45	8.066.027	6,00	3.969	0,05
Periodificaciones a corto plazo.....	88.666	0,05	82.329	0,06	6.337	7,70
Deuda con características especiales a corto plazo.....	24	-	18	-	6	33,33
TOTAL PATRIMONIO NETO Y PASIVO.....	181.313.730	100,00	134.373.301	100,00	46.940.429	34,93

III.1.1.1. Balance de situación

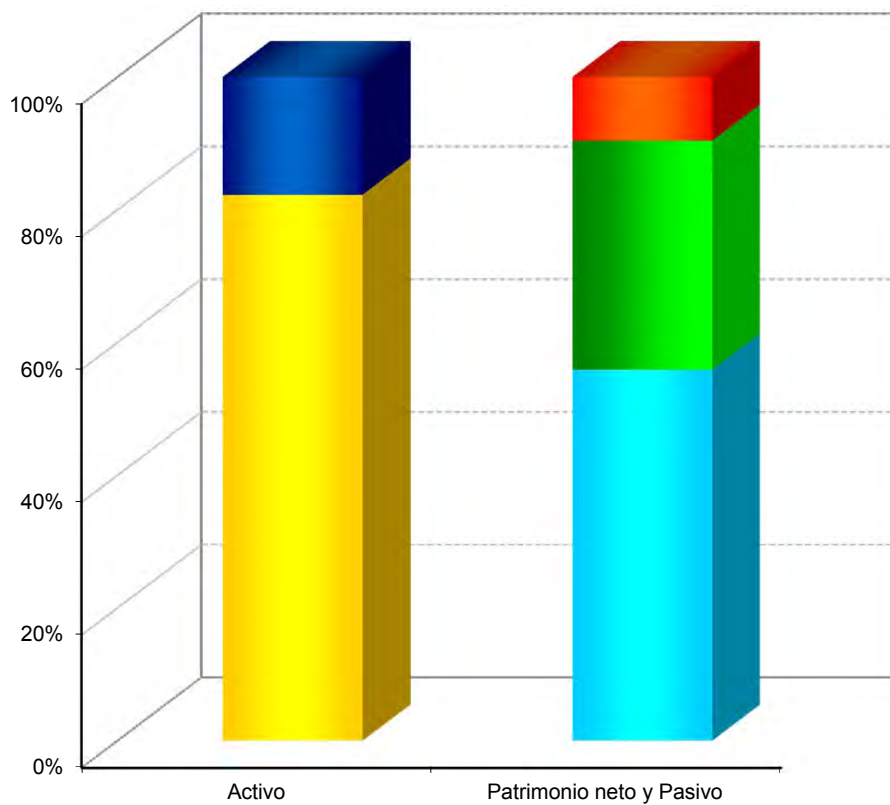

- Activo no corriente
- Activo corriente
- Patrimonio neto
- Pasivo no corriente
- Pasivo corriente

Concepto	2011		2010		Variación	
	Miles de euros	Porcentaje	Miles de euros	Porcentaje	Absoluta	Porcentual
A) OPERACIONES CONTINUADAS						
Importe neto de la cifra de negocios.....	23.321.723	100,00	24.036.172	100,00	-714.449	-2,97
Variación de existencias de productos terminados y en curso de fabricación.....	378.853	1,62	190.208	0,79	188.645	99,18
Trabajos realizados por la empresa para su activo.....	75.812	0,33	87.633	0,36	-11.821	-13,49
Aprovisionamientos.....	-8.215.704	-35,22	-9.522.067	-39,61	1.306.363	13,72
Otros ingresos de explotación.....	3.307.311	14,18	3.242.887	13,49	64.424	1,99
Gastos de personal.....	-6.746.981	-28,93	-6.697.305	-27,86	-49.676	-0,74
Otros gastos de explotación.....	-8.346.250	-35,78	-7.890.556	-32,82	-455.694	-5,78
Amortización del inmovilizado.....	-2.290.916	-9,82	-1.672.071	-6,95	-618.845	-37,01
Imputación de subvenciones de inmovilizado no financiero y otras.....	622.381	2,67	386.420	1,61	235.961	61,06
Excesos de provisiones.....	285.398	1,22	104.985	0,44	285.385	271,83
Deterioro y resultado por enajenación del inmovilizado.....	-48.693	-0,20	-43.410	-0,18	-5.283	-12,17
Diferencia negativa de combinaciones de negocio.....	-	-	-	-	-	-
Otros resultados.....	60.799	0,26	507.029	2,11	-446.230	-88,01
A.1) RESULTADO DE EXPLOTACIÓN.....	2.403.733	10,31	2.729.925	11,36	-326.192	-11,95
Ingresos financieros.....	969.575	4,16	734.360	3,06	235.215	32,03
Gastos financieros.....	-1.192.388	-5,11	-611.479	-2,54	-580.909	-95,00
Variación de valor razonable en instrumentos financieros.....	-47.964	-0,20	-35.482	-0,14	-12.482	-35,18
Diferencias de cambio.....	2.230	0,01	-14.476	-0,06	16.706	115,41
Deterioro y resultado por enajenaciones de instrumentos financieros.....	-196.738	-0,84	-46.041	-0,19	-150.697	-327,31
Otros ingresos y gastos de carácter financiero.....	76.268	0,33	29.437	0,12	46.831	159,09
A.2) RESULTADO FINANCIERO.....	-389.017	-1,66	56.319	0,23	-445.336	-790,74
A.3) RESULTADO ANTES DE IMPUESTOS.....	2.014.716	8,64	2.786.244	11,59	-771.528	-27,69
Impuestos sobre beneficios.....	-735.552	-3,15	109.681	0,46	-845.233	-770,63
A.4) RESULTADO DEL EJERCICIO PROCEDENTE DE OPERACIONES CONTINUADAS.....	1.279.164	5,48	2.895.925	12,05	-1.616.761	-55,83
B) OPERACIONES INTERRUMPIDAS						
Resultado del ejercicio procedente de operaciones interrumpidas neto de impuestos.....	-126.497	-0,54	-275.066	-1,14	148.569	54,01
A.5) RESULTADO DEL EJERCICIO.....	1.152.667	4,94	2.620.859	10,90	-1.468.192	-56,02

III.1.1.2. Resultados

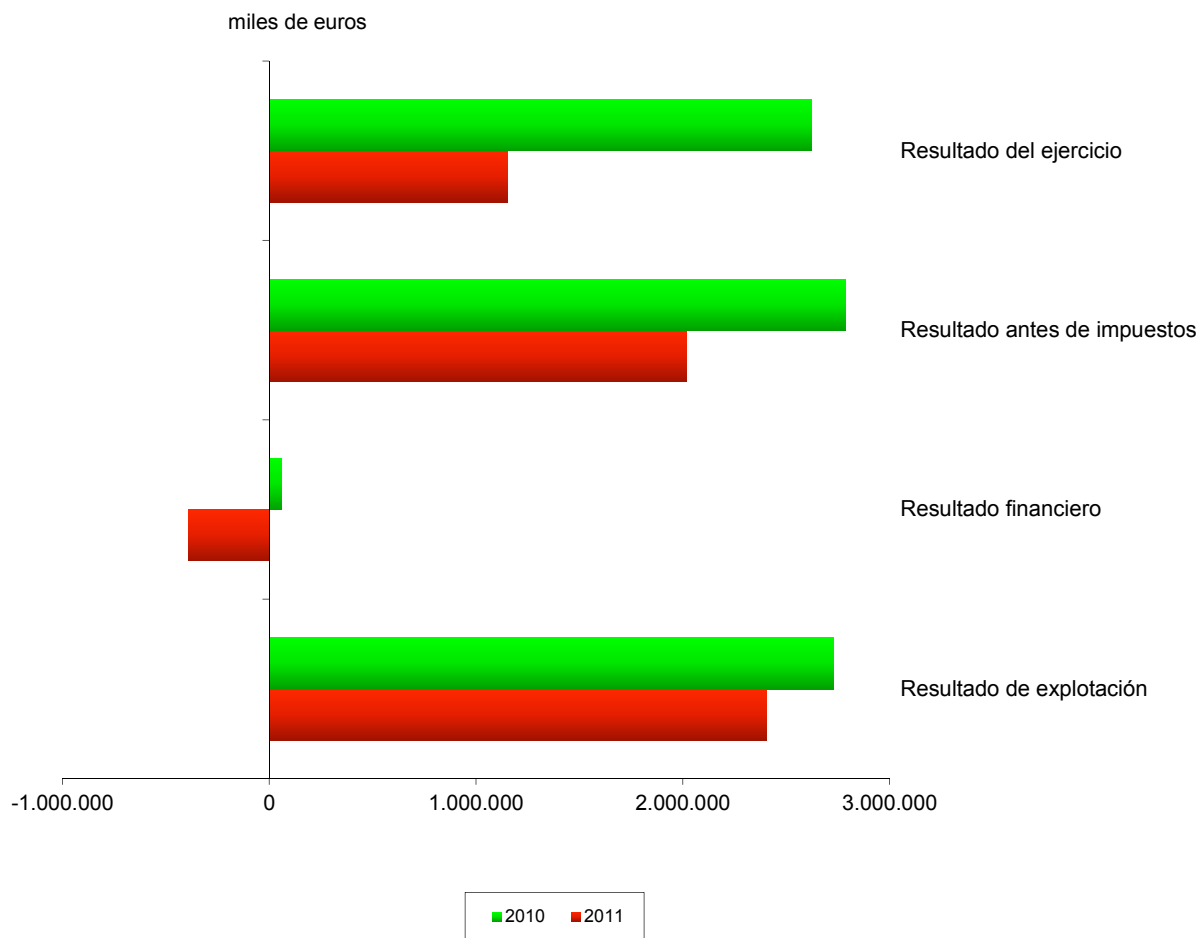

Concepto	2011		2010		Variación	
	Miles de euros	Porcentaje	Miles de euros	Porcentaje	Absoluta	Porcentual
Importe neto de la cifra de negocios.....	23.321.723	100,00	24.036.172	100,00	-714.449	-2,97
Variación de existencias de productos terminados y en curso de fabricación.....	378.853	1,62	190.208	0,79	188.645	99,18
Trabajos efectuados por la empresa para su activo.....	75.812	0,33	87.633	0,36	-11.821	-13,49
Aprovisionamientos.....	-8.215.704	-35,22	-9.522.067	-39,61	1.306.363	-13,72
Otros ingresos de explotación.....	3.307.311	14,18	3.242.887	13,49	64.424	1,99
Gastos de personal.....	-6.746.981	-28,93	-6.697.305	-27,86	-49.676	0,74
Otros gastos de explotación.....	-8.346.250	-35,78	-7.890.556	-32,82	-455.694	5,78
EBITDA.....	3.774.764	16,19	3.446.972	14,34	327.792	9,51

Concepto	2011	2010
A) Resultado de la cuenta de pérdidas y ganancias.....	1.152.667	2.620.859
B) Ingresos y gastos imputados directamente al patrimonio neto.....	1.971.201	2.010.287
I. Por valoración instrumentos financieros.....	-65.316	96.083
II. Por coberturas de flujos de efectivo.....	-165.405	-35.532
III. Subvenciones, donaciones y legados recibidos.....	2.883.582	2.598.614
IV. Por ganancias y pérdidas actuariales y otros ajustes.....	17.291	15.283
V. Por activos no corrientes y pasivos vinculados, mantenidos para la venta.....	-	-
VI. Diferencias de conversión.....	106	25
VII. Efecto impositivo.....	-699.057	-664.186
C) Transferencias a la cuenta de pérdidas y ganancias.....	-1.457.779	-1.341.999
VIII. Por valoración de instrumentos financieros.....	-1.420	-2.432
IX. Por coberturas de flujos de efectivo.....	25.549	205
X. Subvenciones, donaciones y legados recibidos.....	-1.927.814	-1.824.555
XI. Por activos no corrientes y pasivos vinculados, mantenidos para la venta.....	-258	-
XII. Diferencias de conversión.....	-	-
XIII. Efecto impositivo.....	446.164	484.783
TOTAL DE INGRESOS Y GASTOS RECONOCIDOS.....	1.666.089	3.289.147

III.1.1.5. Estado total de cambios en patrimonio neto

Entidades no financieras e intermediación financiera

Miles de euros

Concepto	Capital	Prima emisión, reservas y rdos ejercicios anteriores	Otras aportaciones de socios	Resultado del ejercicio	(Dividendo a cuenta)	Otros instrumentos de patrimonio	Ajustes por cambios de valor	Subvenciones, donaciones y legados recibidos	Total cambios en el patrimonio neto
SALDO AJUSTADO, INICIO DEL AÑO 2011..	63.266.685	10.701.434	5.075.709	27.347	-	89	63.511	12.022.367	91.157.141
I. Total ingresos y gastos reconocidos.....	-	9.992	-	1.152.398	-	-5	-174.558	678.262	1.666.089
II. Operaciones con socios o propietarios.....	5.682.006	5.256.779	-1.495.334	51.508	-1.783.858	-	23.852	1	7.734.954
1. Aumentos de capital.....	5.813.667	5.325.976	-2.072.146	-9	-	-	-	-	9.067.488
2. Reducciones de capital.....	-312.854	251.802	-4.597	-	-	-	-	-	-65.649
3. Otras operaciones con socios o propietarios.	181.193	-320.999	581.409	51.517	-1.783.858	-	23.852	1	-1.266.885
III. Otras variaciones del patrimonio neto.....	-58.709	732.845	172.402	-78.586	-	-	35	-17.737	750.250
SALDO, FINAL DEL AÑO 2011.....	68.889.982	16.701.050	3.752.777	1.152.667	-1.783.858	84	-87.160	12.682.893	101.308.434

Concepto	2011	2010
A) FLUJOS DE EFECTIVO DE LAS ACTIVIDADES DE EXPLOTACIÓN.....	2.919.090	268.855
1. Resultado del ejercicio antes de impuestos.....	1.853.191	2.445.802
2. Ajustes del resultado.....	2.855.160	2.756.409
3. Cambios en el capital corriente.....	-64.575	-3.824.613
4. Otros flujos de efectivo de las actividades de explotación.....	-1.724.686	-1.108.743
Pagos de intereses.....	-1.118.906	-676.604
Cobros de intereses y dividendos.....	887.072	559.781
Otros pagos y cobros.....	-1.492.852	-991.920
B) FLUJOS DE EFECTIVO DE LAS ACTIVIDADES DE INVERSIÓN.....	-6.500.383	-10.088.788
6. Pagos por inversiones.....	-11.828.358	-16.787.008
Empresas del grupo y asociadas.....	-658.647	-991.294
Inmovilizado intangible, material e inversiones inmobiliarias.....	-6.888.151	-9.738.134
Otros activos financieros.....	-4.277.393	-6.047.063
Activos no corrientes mantenidos para la venta y otros activos.....	-4.167	-10.517
7. Cobros por desinversiones.....	5.327.975	6.698.220
Empresas del grupo y asociadas.....	552.103	162.405
Inmovilizado intangible, material e inversiones inmobiliarias.....	103.998	64.016
Otros activos financieros.....	4.472.959	6.237.970
Activos no corrientes mantenidos para la venta y otros activos.....	198.915	233.829
C) FLUJOS DE EFECTIVO DE LAS ACTIVIDADES DE FINANCIACIÓN.....	4.109.601	6.308.469
9. Cobros y pagos por instrumentos de patrimonio.....	3.795.912	5.408.105
Emisión y enajenación de instrumentos de patrimonio propio.....	1.704.281	1.310.561
Amortización y adquisición de instrumentos de patrimonio propio.....	-509	-2.776
Subvenciones, donaciones y legados recibidos.....	2.092.140	4.100.320
10. Cobros y pagos por instrumentos de pasivo financiero.....	3.096.812	3.919.360
a) Emisión.....	5.012.808	7.239.602
Obligaciones y otros valores negociables.....	90	200
Deudas con entidades de crédito.....	4.246.091	6.187.848
Deudas con empresas del grupo y asociadas.....	461.900	517.738
Otras deudas.....	304.727	533.816
b) Devolución y amortización.....	-1.915.996	-3.320.242
Obligaciones y otros valores negociables.....	-13.499	-1.503.469
Deudas con entidades de crédito.....	-1.159.555	-1.510.566
Deudas con empresas del grupo y asociadas.....	-605.566	-248.190
Otras deudas.....	-137.376	-58.017
11. Pagos por dividendos y remuneraciones de otros instrumentos de patrimonio.....	-2.783.123	-3.018.996
D) Efecto de las variaciones de los tipos de cambio.....	-17.516	-9.723
E) AUMENTO/DISMINUCIÓN NETA DEL EFECTIVO O EQUIVALENTES.....	510.792	-3.521.187
Efectivo o equivalentes al comienzo del ejercicio.....	5.780.586	9.623.606
Efectivo o equivalentes al final del ejercicio.....	6.291.378	6.102.419

Concepto	2011	2010
Situación financiera		
Tesorería o acid test (%):(Efectivo y otros activos líquidos equivalentes/ Pasivo corriente) x 100.....	36,96	41,65
Liquidez inmediata (%): ((Activo corriente - Existencias) / Pasivo corriente) x 100.....	143,60	162,49
Solvencia técnica (%): (Activo corriente / Pasivo corriente) x 100.....	184,74	200,00
Garantía o cobertura (%):(Activo/Pasivo) x 100.....	226,63	210,40
Cobertura del inmovilizado (%): (Recursos permanentes / Activo no corriente) x 100.....	109,88	115,94
Endeudamiento (%): (Pasivo / Patrimonio neto) x 100.....	78,97	90,58
Endeudamiento a largo plazo (%): (Pasivo no corriente / Patrimonio neto) x 100.....	61,80	67,55
Endeudamiento a corto plazo (%): (Pasivo corriente / Patrimonio neto) x 100.....	17,18	23,03
Financiación bancaria sobre recursos ajenos (%): (Deudas con entidades de crédito / Pasivo) x 100.....	40,80	46,01
Estructura		
Gastos financieros sobre cifra de negocios (%): (Gastos financieros / Importe neto de la cifra de negocios) x 100.....	5,11	2,54
Subvenciones sobre cifra de negocios (%): (Subvenciones a la explotación / Importe neto de la cifra de negocios) x 100.....	9,38	9,19
Inmovilizaciones materiales sobre activo (%): (Inmovilizado material e inversiones inmobiliarias/ Total activo) x 100.....	46,67	59,46
Fondos propios sobre pasivo y patrimonio neto (%): (Fondos propios / Total pasivo y patrimonio neto) x 100.....	48,93	43,47
Rentabilidad		
EBITDA sobre cifra de negocios (%): (EBITDA / Importe neto de la cifra de negocios) x 100.....	16,19	14,34
Rentabilidad económica (%): (Resultado antes de impuestos + Gastos financieros / Total activo) x 100.....	1,77	2,53
Rentabilidad financiera (%): (Resultado después de impuestos / Fondos propios) x 100.....	1,30	4,49
Dividendos sobre fondos propios (%): (Dividendos / Fondos propios) x100.....	2,29	4,75
Productividad		
Inmovilizado material por empleado (Miles de euros): Inmovilizado material e inversiones inmobiliarias/ Plantilla media.....	528,37	476,97
Cifra de negocios por empleado (Miles de euros): Importe neto de la cifra de negocios / Plantilla media.....	145,63	143,49
Beneficios por empleado (Miles de euros): Resultado después de impuestos / Plantilla media.....	7,20	15,65
Coste medio de personal (Miles de euros): Gastos de personal / Plantilla media.....	42,13	39,98

Plantilla media por categorías profesionales	2011			2010		
	Hombres	Mujeres	Total	Hombres	Mujeres	Total
Altos directivos.....	483	93	576	557	112	669
Otros directivos, técnicos y similares.....	35.448	16.690	52.138	34.300	15.374	49.674
Administrativos y auxiliares.....	34.922	32.345	67.267	38.981	34.629	73.610
Otro personal.....	34.640	5.463	40.103	37.819	5.739	43.558
TOTAL.....	105.493	54.591	160.084	111.657	55.854	167.511

Plantilla media por tipo de contrato	2011			2010		
	Hombres	Mujeres	Total	Hombres	Mujeres	Total
Personal fijo.....	92.146	41.757	133.903	94.151	41.286	135.437
Personal no fijo.....	13.347	12.834	26.181	17.506	14.568	32.074
TOTAL.....	105.493	54.591	160.084	111.657	55.854	167.511

Órgano de Administración	2011			2010		
	Hombres	Mujeres	Total	Hombres	Mujeres	Total
Consejeros ejecutivos.....	399	68	467	315	65	380
Resto de consejeros.....	983	320	1.303	1.120	334	1.454
TOTAL.....	1.382	388	1.770	1.435	399	1.834

III.1.1.3. Recursos humanos

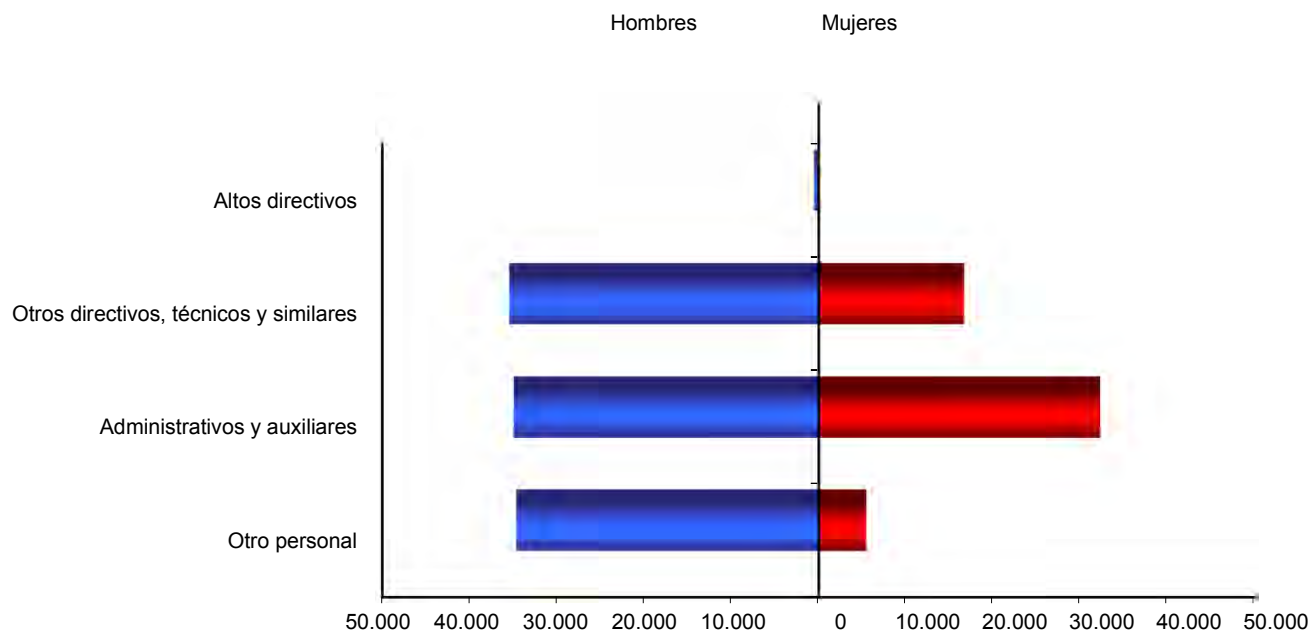

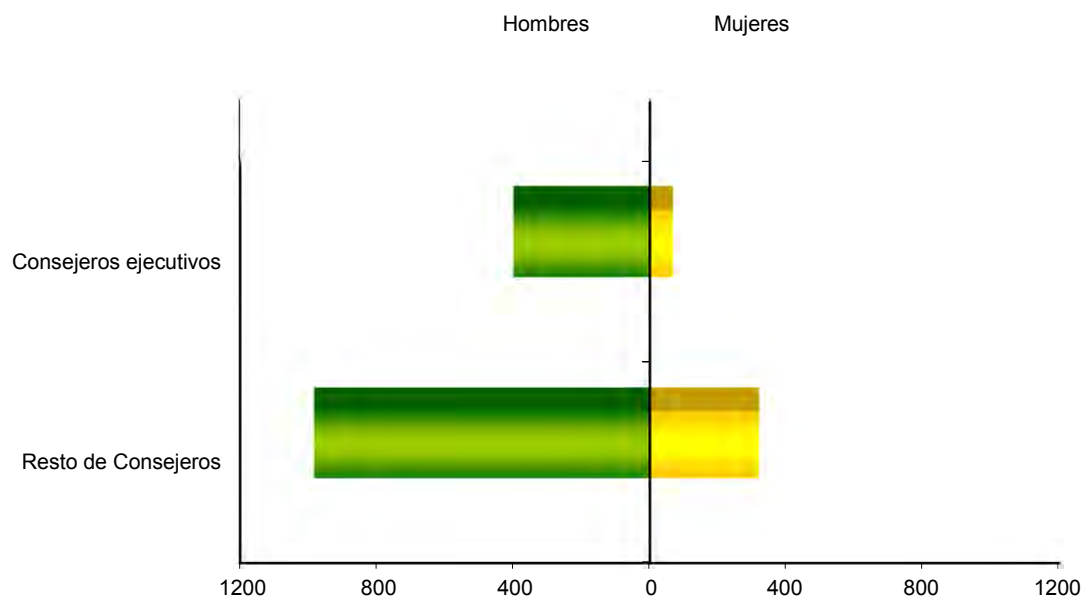

III.1.1.4. Órgano de Administración

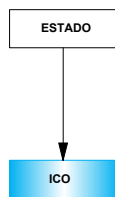

1.2. Entidades de crédito



-  Empresas estatales clasificadas en la sección
-  Matrices del Sector público estatal

ENTIDADES TRATADAS

INSTITUTO DE CREDITO OFICIAL (ICO)

III.1.2.1. Balance de situación

Entidades de crédito

ACTIVO	2011		2010		Variación	
	Miles de euros	Porcentaje	Miles de euros	Porcentaje	Absoluta	Porcentual
1. Caja y Depósitos en bancos centrales.....	31.121	0,03	424.055	0,54	-392.934	-92,66
2. Cartera de negociación.....	451.799	0,48	598.423	0,77	-146.624	-24,50
3. Otros activos financieros a valor razonable con cambios en pérdidas y ganancias.....	-	-	-	-	-	-
4. Activos financieros disponibles para la venta.....	1.026.712	1,09	1.261.385	1,62	-234.673	-18,60
5. Inversiones crediticias.....	80.124.223	84,72	66.159.489	84,97	13.964.734	21,11
6. Cartera de inversión a vencimiento.....	7.412.672	7,84	4.292.179	5,51	3.120.493	72,70
7. Ajustes a activos financieros por macro-coberturas.....	-	-	-	-	-	-
8. Derivados de cobertura.....	5.206.759	5,51	4.768.558	6,12	438.201	9,19
9. Activos no corrientes en venta.....	2.151	-	1.592	-	559	35,11
10. Participaciones.....	43.199	0,05	69.394	0,09	-26.195	-37,75
11. Contratos de seguros vinculados a pensiones.....	-	-	-	-	-	-
13. Activo material.....	100.190	0,11	103.240	0,13	-3.050	-2,95
14. Activo intangible.....	10.694	0,01	14.442	0,02	-3.748	-25,95
15. Activos fiscales.....	166.096	0,18	164.660	0,21	1.436	0,87
16. Resto de activos.....	1.334	-	2.603	-	-1.269	-48,75
TOTAL ACTIVO.....	94.576.950	100,00	77.860.020	100,00	16.716.930	21,47

PASIVO Y PATRIMONIO NETO	2011		2010		Variación	
	Miles de euros	Porcentaje	Miles de euros	Porcentaje	Absoluta	Porcentual
1. Cartera de negociación.....	442.959	0,47	552.616	0,71	-109.657	-19,84
2. Otros pasivos financieros a valor razonable con cambios en pérdidas y ganancias.....	-	-	-	-	-	-
3. Pasivos financieros a coste amortizado.....	89.252.076	94,37	72.199.138	92,73	17.052.938	23,62
4. Ajustes a pasivos financieros por macro-coberturas.....	-	-	-	-	-	-
5. Derivados de cobertura.....	670.691	0,71	1.400.175	1,80	-729.484	-52,10
6. Pasivos asociados con activos no corrientes en venta.....	-	-	-	-	-	-
8. Provisiones.....	414.015	0,44	375.774	0,48	38.241	10,18
9. Pasivos fiscales.....	107.245	0,11	99.190	0,13	8.055	8,12
11. Resto de pasivos.....	4.446	-	2.938	-	1.508	51,33
TOTAL PASIVO.....	90.891.432	96,10	74.629.831	95,85	16.261.601	21,79
1. FONDOS PROPIOS.....	3.479.886	-96,10	3.090.471	-95,85	389.415	12,60
1.1. Capital/Fondo de dotación.....	2.700.837	2,86	2.351.448	3,02	349.389	14,86
1.2. Prima de emisión.....	-	-	-	-	-	-
1.3. Reservas.....	739.023	0,78	707.775	0,91	31.248	4,42
1.4. Otros instrumentos de capital.....	-	-	-	-	-	-
1.5. Menos: Valores propios.....	-	-	-	-	-	-
1.6. Resultado del ejercicio.....	40.026	0,04	31.248	0,04	8.778	28,09
1.7. Menos: Dividendos y retribuciones.....	-	-	-	-	-	-
2. AJUSTES POR VALORACIÓN.....	205.632	0,22	139.718	0,18	65.914	47,18
TOTAL PATRIMONIO NETO.....	3.685.518	100,00	3.230.189	100,00	455.329	14,10
TOTAL PATRIMONIO NETO Y PASIVO.....	94.576.950	100,00	77.860.020	100,00	16.716.930	21,47

III.1.2.1. Balance de situación

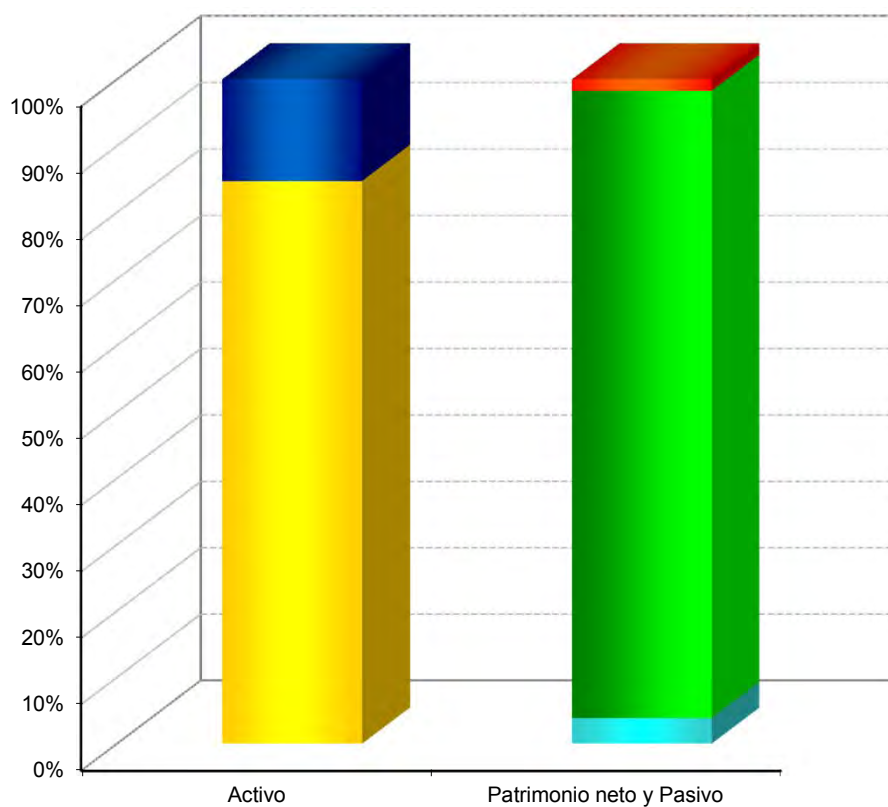

- Inversiones crediticias
- Resto de partidas de activo
- Patrimonio neto
- Pasivos financieros a coste amortizado
- Resto de partidas de pasivo

Activo	Activo		Pasivo	
	2011	2010	2011	2010
Por tipos de mercado.....	451.799	598.423	442.959	552.616
Mercados organizados.....	-	-	-	-
Mercados no organizados.....	451.799	598.423	442.959	552.616
Por tipo de producto.....	451.799	598.423	442.959	552.616
Permutas.....	451.799	598.423	442.959	552.616
Por contraparte.....	451.799	598.423	442.959	552.616
Entidades de crédito.....	-	16.503	442.959	552.616
Otras entidades financieras.....	6.440	16.738	-	-
Resto de sectores.....	445.359	565.182	-	-
Por tipos de riesgo.....	451.799	598.423	442.959	552.616
Riesgo de cambio.....	429.249	598.323	420.336	546.666
Riesgo de tipos de interés.....	22.550	40.100	22.623	5.950

Concepto	2011		2010		Variación	
	Miles de euros	Porcentaje	Miles de euros	Porcentaje	Absoluta	Porcentual
Por contraparte.....	80.124.223	100,00	66.159.489	100,00	13.964.734	21,11
Depósitos en entidades de crédito.....	50.081.868	62,51	43.375.063	65,56	6.706.805	15,46
Crédito a la clientela.....	30.042.355	37,49	22.784.426	34,44	7.257.929	31,86
Valores representativos de deuda.....	-	-	-	-	-	-
Por modalidad y situación.....	80.124.223	100,00	66.159.489	100,00	13.964.734	21,11
Crédito comercial.....	-	-	-	-	-	-
Deudores con garantía hipotecaria.....	52.212	0,07	73.081	0,11	-20.869	-28,56
Deudores con otras garantías reales.....	1	-	24.801	0,04	-24.800	-99,99
Adquisición temporal de activos.....	229.693	0,28	-	-	229.693	-
Activos financieros híbridos.....	-	-	-	-	-	-
Otros deudores a plazo.....	77.463.700	96,68	62.990.406	95,21	14.473.294	22,98
Arrendamientos financieros.....	-	-	-	-	-	-
Deudores a la vista y varios.....	1.395.826	1,74	1.902.023	2,87	-506.197	-26,61
Activos dudosos.....	680.145	0,85	997.503	1,51	-317.358	-31,82
Ajustes por valoración.....	302.646	0,38	171.675	0,26	130.971	76,29

III.1.2.2. Inversiones crediticias

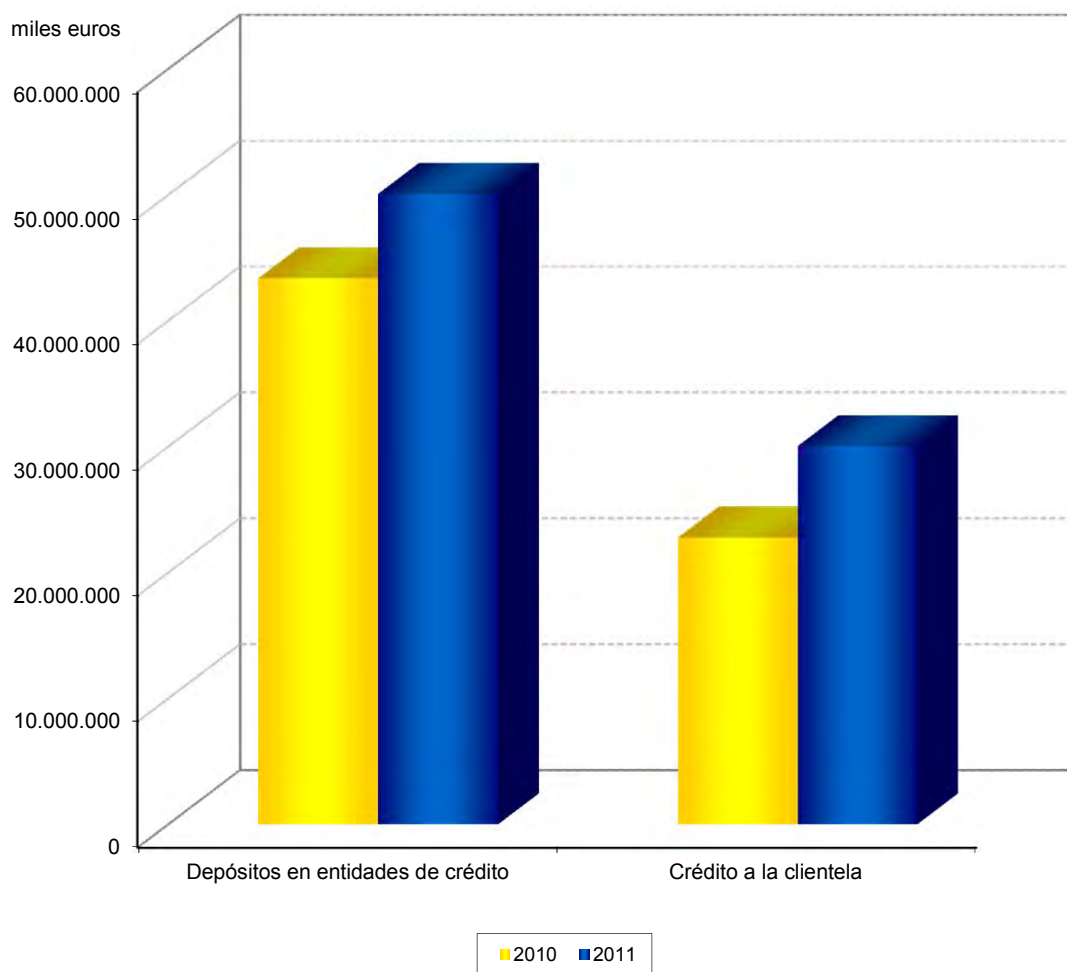

Concepto	2011		2010		Variación	
	Miles de euros	Porcentaje	Miles de euros	Porcentaje	Absoluta	Porcentual
Por contraparte.....	7.412.672	100,00	4.292.179	100,00	3.120.493	72,70
Entidades de crédito residentes.....	3.563.166	48,07	1.928.603	44,93	1.634.563	84,75
Otros sectores residentes.....	2.821.300	38,06	2.363.576	55,07	457.724	19,36
Activos dudosos.....	1.028.206	13,87	-	-	1.028.206	-
Correcciones de valor por deterioro.....	-	-	-	-	-	-

Activo	Activo		Pasivo	
	2011	2010	2011	2010
Por tipos de mercado.....	5.206.759	4.768.558	670.691	1.400.175
Mercados organizados.....	-	-	-	-
Mercados no organizados.....	5.206.759	4.768.558	670.691	1.400.175
Por tipo de producto.....	5.206.759	4.768.558	670.691	1.400.175
Permutas.....	5.206.759	4.768.558	670.691	1.400.175
Por contraparte.....	5.206.759	4.768.558	670.691	1.400.175
Entidades de crédito.....	5.206.759	4.768.558	670.691	1.400.175
Otras entidades financieras.....	-	-	-	-
Resto de sectores.....	-	-	-	-
Por tipos de riesgo.....	5.206.759	4.768.558	670.691	1.400.175
Riesgo de cambio.....	3.838.216	3.338.616	487.556	1.015.974
Riesgo de tipos de interés.....	1.368.543	1.429.942	183.135	384.201

Concepto	2011		2010		Variación	
	Miles de euros	Porcentaje	Miles de euros	Porcentaje	Absoluta	Porcentual
Entidades asociadas.....	41.259	95,51	67.454	97,20	-26.195	-38,83
Entidades multigrupo.....	-	-	-	-	-	-
Entidades del grupo.....	1.940	4,49	1.940	2,80	-	-
Total.....	43.199	100,00	69.394	100,00	-26.195	-37,75

Concepto	2011		2010		Variación	
	Miles de euros	Porcentaje	Miles de euros	Porcentaje	Absoluta	Porcentual
Depósitos de bancos centrales.....	375.126	0,42	400.000	0,55	-24.874	-6,22
Depósitos de entidades de crédito.....	4.333.080	4,85	3.082.192	4,27	1.250.888	40,58
Depósitos de la clientela.....	11.334.294	12,70	7.020.840	9,72	4.313.454	61,44
Débitos representados por valores negociables.....	69.112.721	77,44	57.693.775	79,91	11.418.946	19,79
Pasivos subordinados.....	-	-	-	-	-	-
Otros pasivos financieros.....	4.096.855	4,59	4.002.331	5,54	94.524	2,36
Total.....	89.252.076	100,00	72.199.138	100,00	17.052.938	23,62

III.1.2.3. Pasivos financieros a coste amortizado

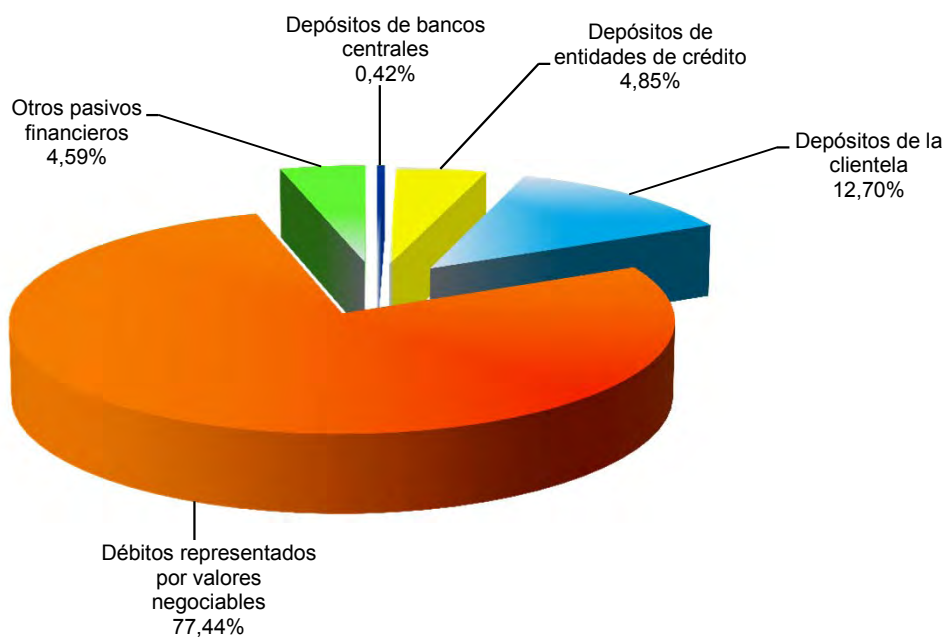

Concepto	2011		2010		Variación	
	Miles de euros	Porcentaje	Miles de euros	Porcentaje	Absoluta	Porcentual
Fondo para pensiones y obligaciones similares.....	173	0,04	95	0,03	78	82,11
Provisiones para impuestos y otras contingencias legales.....	-	-	-	-	-	-
Provisiones para riesgos y compromisos contingentes.....	27.013	6,52	26.614	7,08	399	1,50
Otras provisiones.....	386.829	93,43	349.065	92,89	37.764	10,82
Total.....	414.015	100,00	375.774	100,00	38.241	10,18

Concepto	2011		2010		Variación	
	Miles de euros	Porcentaje	Miles de euros	Porcentaje	Absoluta	Porcentual
Activos financieros disponibles para la venta.....	24.848	12,08	27.583	19,74	-2.735	-9,92
Coberturas de los flujos de efectivo.....	180.784	87,92	112.135	80,26	68.649	61,22
Coberturas de inversiones netas en negocios en el extranjero.	-	-	-	-	-	-
Diferencias de cambio.....	-	-	-	-	-	-
Activos no corrientes en venta.....	-	-	-	-	-	-
Resto de ajustes por valoración.....	-	-	-	-	-	-
Total.....	205.632	100,00	139.718	100,00	65.914	47,18

Concepto	2011		2010		Variación	
	Miles de euros	Porcentaje	Miles de euros	Porcentaje	Absoluta	Porcentual
Intereses y rendimientos asimilados.....	2.624.728	100,00	1.419.519	100,00	1.205.209	84,90
Intereses y cargas asimiladas.....	-2.190.346	-83,45	-1.066.712	-75,14	-1.123.634	-105,34
A) MARGEN DE INTERESES.....	434.382	16,55	352.807	24,85	81.575	23,12
Rendimientos de instrumentos de capital.....	951	0,04	258	0,02	693	268,61
Comisiones percibidas.....	44.598	1,70	50.770	3,58	-6.172	-12,16
Comisiones pagadas.....	-4.278	-0,16	-4.108	-0,28	-170	-4,14
Resultado de operaciones financieras (neto).....	-5.220	-0,19	35.571	2,51	-40.791	-114,68
Diferencias de cambio (neto).....	-1.989	-0,07	-589	-0,04	-1.400	-237,69
Otros productos de explotación.....	3.141	0,12	2.173	0,15	968	44,55
Otras cargas de explotación.....	-	-	-	-	-	-
B) MARGEN BRUTO.....	471.585	17,97	436.882	30,78	34.703	7,94
Gastos de administración.....	-35.158	-1,33	-39.596	-2,78	4.438	11,21
Amortización.....	-6.900	-0,26	-5.518	-0,38	-1.382	-25,05
Dotaciones a provisiones (neto).....	-141.197	-5,37	-227.165	-16,00	85.968	37,84
Pérdidas por deterioro de activos financieros (neto).....	-230.925	-8,79	-121.962	-8,59	-108.963	-89,34
C) RESULTADO DE LA ACTIVIDAD DE EXPLOTACIÓN.....	57.405	2,19	42.641	3,00	14.764	34,62
Pérdidas por deterioro del resto de activos.....	-2.232	-0,08	-1.100	-0,07	-1.132	-102,91
Ganancias (pérdidas) en la baja de activos no clasificados como no corrientes en venta.....	-31	-	-182	-0,01	151	82,97
Diferencia negativa en combinaciones de negocios.....	-	-	-	-	-	-
Ganancias (pérdidas) de activos no corrientes en venta no clasificados como operaciones interrumpidas.....	-	-	-	-	-	-
D) RESULTADO ANTES DE IMPUESTOS.....	55.142	2,10	41.359	2,91	13.783	33,33
Impuesto sobre beneficios.....	-15.116	-0,57	-10.111	-0,71	-5.005	-49,50
Dotación obligatoria a obras y fondos sociales (solo Cajas de ahorros y Cooperativas de crédito).....	-	-	-	-	-	-
E) RESULTADO DEL EJERCICIO PROCEDENTE DE OPERACIONES CONTINUADAS.....	40.026	1,52	31.248	2,20	8.778	28,09
Resultado de operaciones interrumpidas.....	-	-	-	-	-	-
F) RESULTADO DEL EJERCICIO.....	40.026	1,52	31.248	2,20	8.778	28,09

III.1.2.4. Resultados

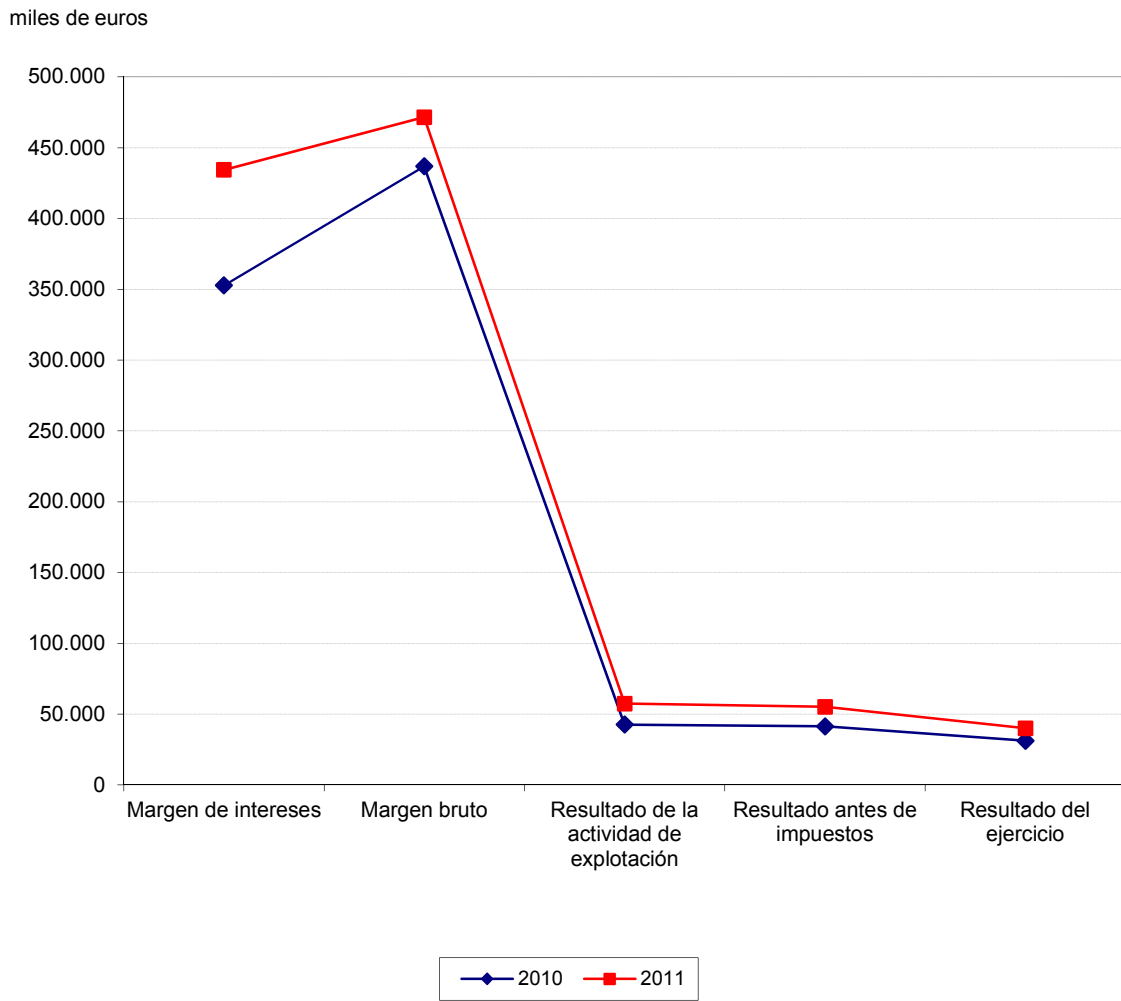

III.1.2.11. Intereses y rendimientos asimilados

Concepto	2011		2010		Variación	
	Miles de euros	Porcentaje	Miles de euros	Porcentaje	Absoluta	Porcentual
Depósitos en bancos centrales.....	2.662	0,10	1.252	0,09	1.410	112,62
Depósitos en entidades de crédito.....	1.463.889	55,77	839.962	59,17	623.927	74,28
Operaciones mercado monetario.....	239	0,01	-	-	239	-
Crédito a la clientela.....	709.968	27,05	435.602	30,68	274.366	62,99
De las Administraciones Públicas.....	73.059	2,78	33.954	2,39	39.105	115,17
De sector residente.....	583.402	22,23	350.618	24,70	232.784	66,39
De sector no residente.....	53.507	2,04	51.030	3,59	2.477	4,85
Valores representativos de deuda.....	456.578	17,39	172.018	12,12	284.560	165,42
Rectificación de ingresos con origen en coberturas contables..	-28.874	-1,10	-35.800	-2,52	6.926	19,35
Otros intereses.....	11.387	0,43	-	-	11.387	-
Activos dudosos.....	8.879	0,34	6.485	0,46	2.394	36,92
Total Intereses y rendimientos asimilados.....	2.624.728	100,00	1.419.519	100,00	1.205.209	84,90

Concepto	2011		2010		Variación	
	Miles de euros	Porcentaje	Miles de euros	Porcentaje	Absoluta	Porcentual
Depósitos de bancos centrales.....	4.062	0,19	3.805	0,36	257	6,75
Depósitos de entidades de crédito.....	58.125	2,65	41.869	3,93	16.256	38,83
Operaciones mercado monetario.....	1.609	0,07	-	-	1.609	-
Depósitos de la clientela.....	531.629	24,27	244.948	22,96	286.681	117,04
Depósitos representados por valores negociables.....	2.282.460	104,21	1.793.275	168,11	489.185	27,28
Pagarés.....	7.048	0,32	46.905	4,40	-39.857	-84,97
Otros valores no convertibles.....	2.275.412	103,88	1.746.370	163,72	529.042	30,29
Rectificación de gastos por operaciones de cobertura.....	-687.539	-31,39	-1.017.185	-95,36	329.646	32,41
Total Intereses y cargas asimiladas.....	2.190.346	100,00	1.066.712	100,00	1.123.634	105,34

Concepto	2010		2009		Variación	
	Miles de euros	Porcentaje	Miles de euros	Porcentaje	Absoluta	Porcentual
Comisiones percibidas.....	50.770	100,00	47.721	100,00	3.049	6,39
Por riesgos contingentes.....	4.239	8,35	5.199	10,89	-960	-18,47
Comisiones de disponibilidad.....	11.759	23,16	15.423	32,32	-3.664	-23,76
Servicios de cobros y pagos.....	11	0,02	11	0,02	-	-
Otras comisiones.....	34.761	68,47	27.088	56,76	7.673	28,33
Comisiones pagadas.....	-4.108	-8,09	-5.678	-11,89	1.570	27,65
Por riesgo de firma.....	-122	-0,24	-207	-0,43	85	41,06
Otras comisiones.....	-3.986	-7,85	-5.471	-11,46	1.485	27,14
Comisiones netas del ejercicio.....	46.662	91,91	42.043	88,10	4.619	10,99

Concepto	2011		2010		Variación	
	Miles de euros	Porcentaje	Miles de euros	Porcentaje	Absoluta	Porcentual
Cartera de negociación.....	-5.220	100,00	-	-	-5.220	-
Otros instrumentos financieros a valor razonable con cambios en pérdidas y ganancias.....	-	-	-	-	-	-
Instrumentos financieros no valorados a valor razonable con cambios en pérdidas y ganancias.....	-	-	35.571	100,00	-35.571	-100,00
Otros.....	-	-	-	-	-	-
Total.....	-5.220	100,00	35.571	100,00	-40.791	-114,68

	2011	2010
RESULTADO DEL EJERCICIO	40.026	31.248
OTROS INGRESOS Y GASTOS RECONOCIDOS	65.914	330.720
Activos financieros disponibles para la venta	-3.907	-22.238
Ganancias (pérdidas) por valoración.....	-3.907	-22.238
Importes transferidos a la cuenta de pérdidas y ganancias.....	-	-
Otras reclasificaciones.....	-	-
Coberturas de los flujos de efectivo	98.070	494.696
Ganancias (pérdidas) por valoración.....	98.070	494.696
Importes transferidos a la cuenta de pérdidas y ganancias.....	-	-
Importes transferidos al valor inicial de las partidas cubiertas.....	-	-
Otras reclasificaciones.....	-	-
Cobertura de inversiones netas en negocios en el extranjero	-	-
Ganancias (pérdidas) por valoración.....	-	-
Importes transferidos a la cuenta de pérdidas y ganancias.....	-	-
Otras reclasificaciones.....	-	-
Diferencias de cambio	-	-
Ganancias (pérdidas) por valoración.....	-	-
Importes transferidos a la cuenta de pérdidas y ganancias.....	-	-
Otras reclasificaciones.....	-	-
Activos no corrientes en venta	-	-
Ganancias (pérdidas) por valoración.....	-	-
Importes transferidos a la cuenta de pérdidas y ganancias.....	-	-
Otras reclasificaciones.....	-	-
Ganancias (pérdidas) actuariales en planes de pensiones	-	-
Resto de ingresos y gastos reconocidos	-	-
Impuesto sobre beneficios	-28.249	-141.738
TOTAL DE INGRESOS Y GASTOS RECONOCIDOS	105.940	361.968

III.1.2.16. Estado total de cambios en el patrimonio neto

Entidades de crédito

Miles de Euros

CONCEPTOS	Capital	Reservas	Otros instrumentos de capital	Resultado del ejercicio	Total Fondos propios	Ajustes por valoración	Total Patrimonio neto
1. Saldo final al 31/12/2009.....	2.351.448	707.775	-	31.248	3.090.471	139.718	3.230.189
1.1 Ajustes por cambios de criterio contable.....	-	-	-	-	-	-	-
1.2 Ajustes por errores.....	-	-	-	-	-	-	-
2. Saldo inicial ajustado.....	2.351.448	707.775	-	31.248	3.090.471	139.718	3.230.189
3. Total ingresos y gastos reconocidos.....	-	-	-	40.026	40.026	65.914	105.940
4. Otras variaciones del patrimonio neto.....	349.389	31.248	-	-31.248	349.389	-	349.389
4.1 Aumentos de capital.....	349.389	-	-	-	349.389	-	349.389
4.2 Reducciones de capital.....	-	-	-	-	-	-	-
4.3 Conversión de pasivos financieros en capital.....	-	-	-	-	-	-	-
4.4 Incrementos de otros instrumentos de capital.....	-	-	-	-	-	-	-
4.5 Reclasificación de pasivos financieros a otros instrumentos de capital.....	-	-	-	-	-	-	-
4.6 Reclasificación de otros instrumentos de capital a pasivos financieros.....	-	-	-	-	-	-	-
4.7 Distribución de dividendos.....	-	-	-	-	-	-	-
4.8 Operaciones con instrumentos de capital propios (neto).....	-	-	-	-	-	-	-
4.9 Traspasos entre partidas de patrimonio neto.....	-	31.248	-	-31.248	-	-	-
4.10 Incrementos (reducciones) por combinaciones de negocios.....	-	-	-	-	-	-	-
4.11 Dotación discrecional a obras y fondos sociales (solo Cajas de ahorros y Cooperativas de crédito).....	-	-	-	-	-	-	-
4.12 Pagos con instrumentos de capital.....	-	-	-	-	-	-	-
4.13 Resto de incrementos (reducciones) de patrimonio neto.....	-	-	-	-	-	-	-
5. Saldo final al 31/12/2010.....	2.700.837	739.023	-	40.026	3.479.886	205.632	3.685.518

	2011	2010
A) FLUJOS DE EFECTIVO DE LAS ACTIVIDADES DE EXPLOTACIÓN.....	2.332.615	-3.315.462
1. Resultado del ejercicio.....	40.026	31.248
2. Ajustes para obtener los flujos de efectivo de las actividades de explotación.....	395.387	330.721
3. Aumento/disminución neto de los activos de explotación.....	-14.349.844	-20.718.619
3.1 Cartera de negociación.....	146.624	-127.738
3.2 Otros activos financieros a valor razonable con cambios en pérdidas y ganancias.....	-	-
3.3 Activos financieros disponibles para la venta.....	234.673	212.026
3.4 Inversiones crediticias.....	-13.964.734	-17.933.081
3.5 Otros activos de explotación.....	-766.407	-2.869.826
4. Aumento/disminución neto de los pasivos de explotación.....	16.240.427	16.928.325
4.1 Cartera de negociación.....	-109.657	143.117
4.2 Otros pasivos financieros a valor razonable con cambios en pérdidas y ganancias.....	-	-
4.3 Pasivos financieros a coste amortizado.....	17.052.938	18.600.230
4.4 Otros pasivos de explotación.....	-702.854	-1.815.022
5. Cobros/pagos por impuesto sobre beneficios.....	6.619	112.863
B) FLUJOS DE EFECTIVO DE LAS ACTIVIDADES DE INVERSIÓN.....	-3.074.938	3.516.250
6. Pagos.....	-29.446.768	-8.531.875
6.1 Activos materiales.....	-351	-776
6.2 Activos intangibles.....	-2.764	-5.627
6.3 Participaciones.....	-4.599	-18.045
6.4 Otras unidades de negocio.....	-	-
6.5 Activos no corrientes y pasivos asociados en venta.....	-260	-
6.6 Cartera de inversión a vencimiento.....	-29.438.794	-8.507.427
6.7 Otros pagos relacionados con actividades de inversión.....	-	-
7. Cobros.....	26.371.830	12.048.125
7.1 Activos materiales.....	335	2.309
7.2 Activos intangibles.....	-	-
7.3 Participaciones.....	45.664	-
7.4 Otras unidades de negocio.....	-	-
7.5 Activos no corrientes y pasivos asociados en venta.....	7.530	2.739
7.6 Cartera de inversión a vencimiento.....	26.318.301	12.028.607
7.7 Otros cobros relacionados con actividades de inversión.....	-	14.470
C) FLUJOS DE EFECTIVO DE LAS ACTIVIDADES DE FINANCIACIÓN.....	349.389	148.719
8. Pagos.....	-	-
8.1 Dividendos.....	-	-
8.2 Pasivos subordinados.....	-	-
8.3 Amortización de instrumentos de capital propio.....	-	-
8.4 Adquisición de instrumentos de capital propio.....	-	-
8.5 Otros pagos relacionados con actividades de financiación.....	-	-
9. Cobros.....	349.389	148.719
9.1 Pasivos subordinados.....	-	-
9.2 Emisión de instrumentos de capital propio.....	-	-
9.3 Enajenación de instrumentos de capital propio.....	-	-
9.4 Otros cobros relacionados con actividades de financiación.....	349.389	148.719
D) EFECTO DE LAS VARIACIONES DE LOS TIPOS DE CAMBIO.....	-	-
E) AUMENTO (DISMINUCIÓN) NETO DEL EFECTIVO Y EQUIVALENTES.....	-392.934	349.507
F) EFECTIVO Y EQUIVALENTES AL INICIO DEL PERIODO.....	424.055	74.548
G) EFECTIVO Y EQUIVALENTES AL FINAL DEL PERIODO.....	31.121	424.055

Plantilla media por categorías profesionales	2011			2010		
	Hombres	Mujeres	Total	Hombres	Mujeres	Total
Altos directivos.....	6	7	13	9	6	15
Otros directivos, técnicos y similares.....	110	136	246	95	133	228
Administrativos y auxiliares.....	10	51	61	16	58	74
Otro Personal.....	-	-	-	-	-	-
TOTAL.....	126	194	320	120	197	317

Plantilla media por tipo de contrato	2011			2010		
	Hombres	Mujeres	Total	Hombres	Mujeres	Total
Personal fijo.....	113	180	293	112	184	296
Personal no fijo.....	13	14	27	8	13	21
TOTAL.....	126	194	320	120	197	317

Órgano de Administración	2011			2010		
	Hombres	Mujeres	Total	Hombres	Mujeres	Total
Consejeros ejecutivos.....	1	-	1	1	-	1
Resto de consejeros.....	9	-	9	9	-	9
TOTAL.....	10	-	10	10	-	10

III.1.2.5. Recursos humanos

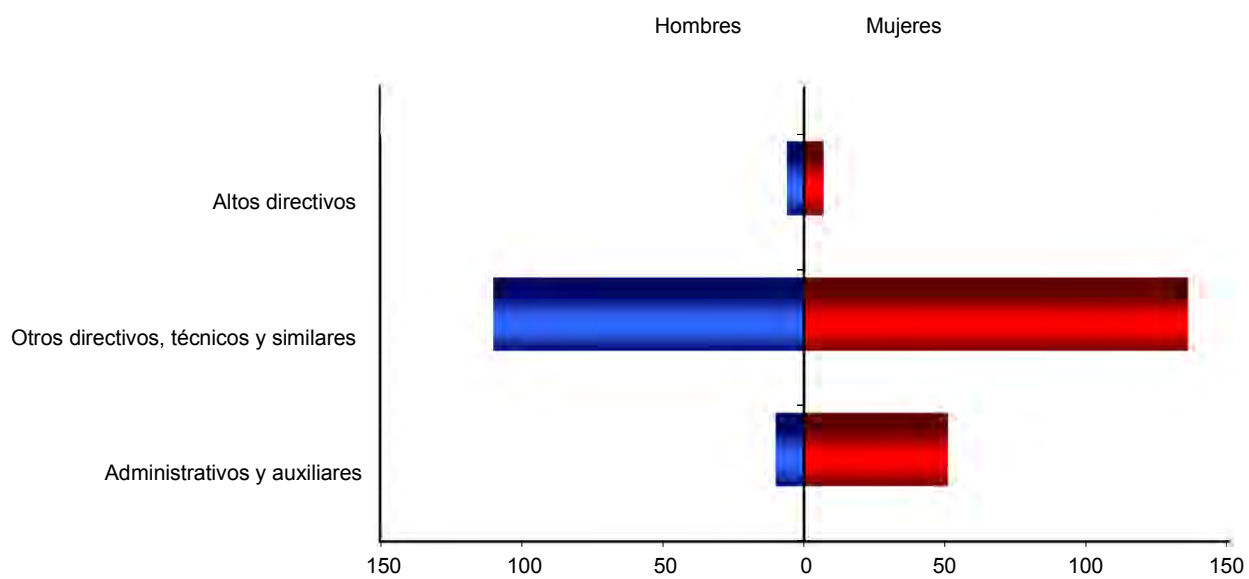

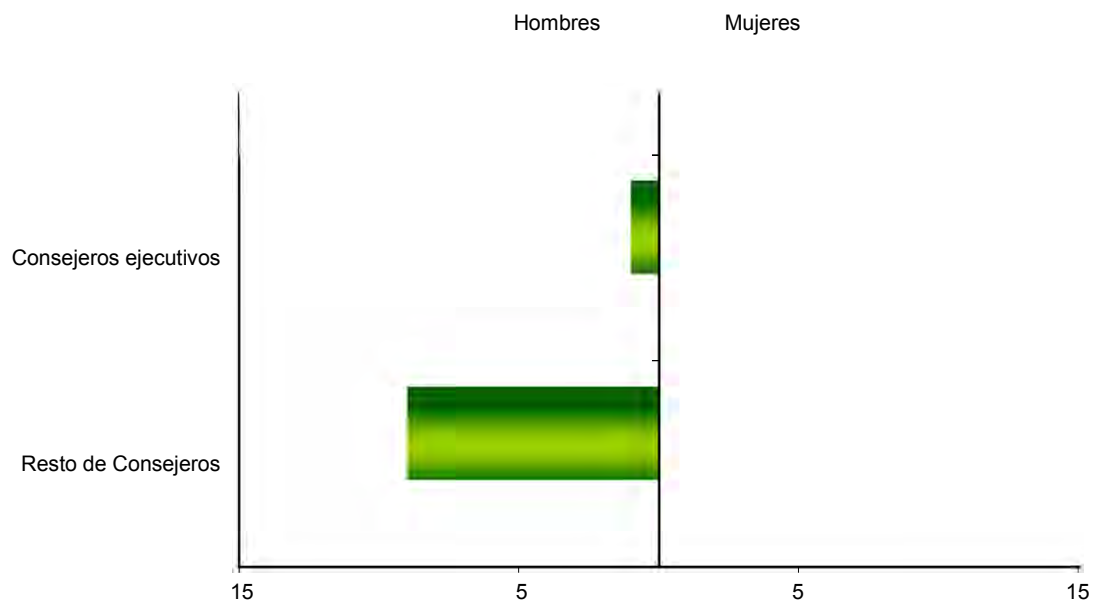

III.1.2.6. Órgano de Administración

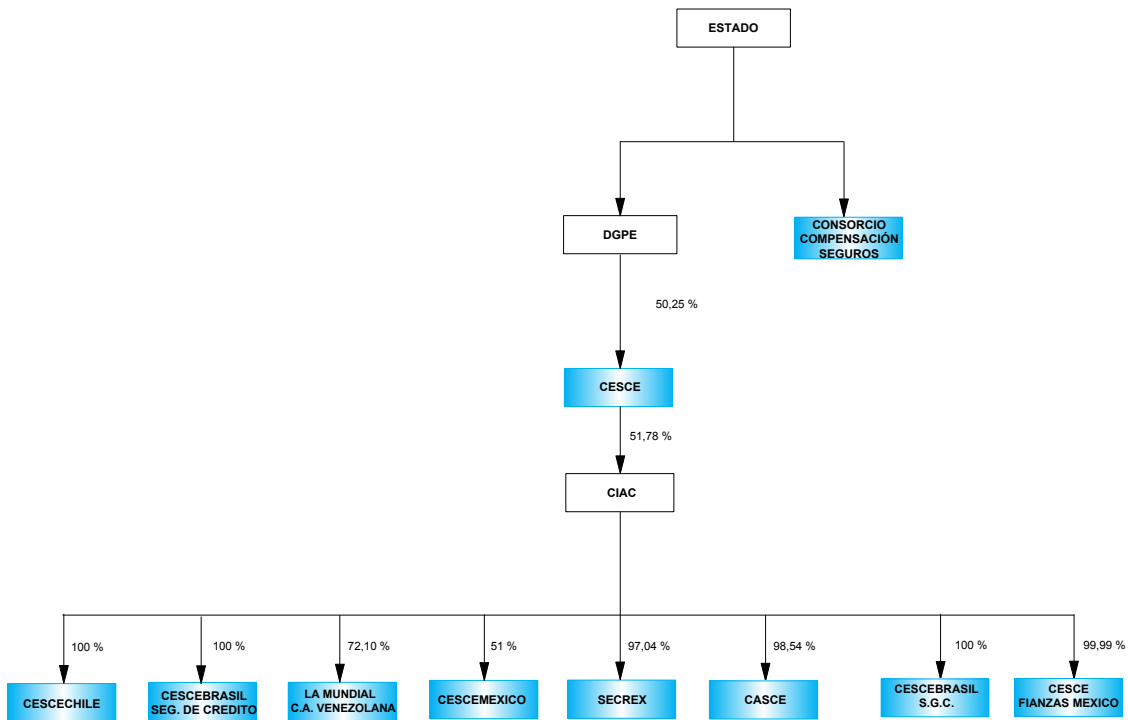

1.3. Entidades de seguros



 Empresas estatales clasificadas en la sección
 Matrices del Sector público estatal

ENTIDADES TRATADAS

CESCE CHILE ASEGURADORA, S.A. (CESCECHILE)
CESCE FIANZAS MEXICO, S.A. DE C.V.
CESCE MEXICO, S.A. DE C.V. (CESCEMEXICO)
CESCEBRASIL SEGUROS DE GARANTÍAS E CRÉDITO, S.A.
(CESCEBRASIL S.G.C.)
CESCEBRASIL, SEGUROS DE CRÉDITO, S.A. (CESCEBRASIL)
COMPAÑÍA ARGENTINA DE SEGUROS DE CRÉDITO A LA
EXPORTACIÓN, S.A. (CASCE)
COMPAÑÍA ESPAÑOLA DE SEGUROS DE CRÉDITO A LA EXPORTACION,
S.A., COMPAÑÍA DE SEGUROS Y REASEGUROS (CESCE)
CONSORCIO DE COMPENSACION DE SEGUROS (CCS)
LA MUNDIAL, C.A. VENEZOLANA DE SEGUROS DE CRÉDITO Y
GARANTÍAS, S.A.
SECREX, COMPAÑÍA DE SEGUROS DE CRÉDITO Y GARANTÍAS, S.A.

ACTIVO	2011		2010		Variación	
	Miles de euros	Porcentaje	Miles de euros	Porcentaje	Absoluta	Porcentual
A-1) Efectivo y otros activos líquidos equivalentes.....	263.277	2,75	239.879	2,52	23.398	9,75
A-2) Activos financieros mantenidos para negociar.....	-	-	14	-	-14	-100,00
A-3) Otros activos financieros a valor razonable con cambios en pérdidas y ganancias.....	137.486	1,43	167.688	1,76	-30.202	-18,01
A-4) Activos financieros disponibles para la venta.....	6.725.129	70,19	6.259.018	65,85	466.111	7,45
A-5) Préstamos y partidas a cobrar.....	1.722.717	17,98	2.098.898	22,08	-376.181	-17,92
A-6) Inversiones mantenidas hasta el vencimiento.....	-	-	-	-	-	-
A-7) Derivados de cobertura.....	-	-	-	-	-	-
A-8) Participación del reaseguro en las provisiones técnicas.....	71.813	0,75	78.322	0,82	-6.509	-8,31
A-9) Inmovilizado material e inversiones inmobiliarias.....	391.594	4,09	402.107	4,23	-10.513	-2,61
A-10) Inmovilizado intangible.....	8.307	0,09	5.062	0,05	3.245	64,11
A-11) Participaciones en entidades del grupo y asociadas.....	39.162	0,41	39.454	0,42	-292	-0,74
A-12) Activos fiscales.....	20.510	0,21	16.505	0,17	4.005	24,27
A-13) Otros activos.....	201.271	2,10	197.931	2,08	3.340	1,69
A-14) Activos mantenidos para venta.....	79	-	79	-	-	-
TOTAL ACTIVO.....	9.581.345	100,00	9.504.957	100,00	76.388	0,80

PATRIMONIO NETO Y PASIVO	2011		2010		Variación	
	Miles de euros	Pocentaje	Miles de euros	Pocentaje	Absoluta	Porcentual
A) PASIVO.....	2.132.744	22,26	2.292.931	24,12	-160.187	-6,99
A-1) Pasivos financieros mantenidos para negociar.....	-	-	-	-	-	-
A-2) Otros pasivos financieros a valor razonable con cambios en pérdidas y ganancias.....	-	-	-	-	-	-
A-3) Débitos y partidas a pagar.....	132.277	1,38	160.900	1,69	-28.623	-17,79
A-4) Derivados de cobertura.....	-	-	-	-	-	-
A-5) Provisiones técnicas.....	1.332.657	13,91	1.393.786	14,66	-61.129	-4,39
I. Provisión para primas no consumidas.....	497.313	5,19	514.918	5,42	-17.605	-3,42
II. Provisión para riesgos en curso.....	80	-	3.225	0,03	-3.145	-97,52
IV. Provisión para prestaciones.....	728.812	7,61	791.767	8,33	-62.955	-7,95
V. Provisión para participación en beneficios y para extornos...	102	-	4	-	98	2.450,00
VI. Otras provisiones técnicas.....	106.350	1,11	83.872	0,88	22.478	26,80
A-6) Provisiones no técnicas.....	1.595	0,02	2.386	0,03	-791	-33,15
A-7) Pasivos fiscales.....	654.410	6,83	723.230	7,61	-68.820	-9,52
A-8) Resto de pasivos.....	11.805	0,12	12.629	0,13	-824	-6,53
A-9) Pasivos vinculados con activos mantenidos para la vta.....	-	-	-	-	-	-
B) PATRIMONIO NETO.....	7.448.601	77,74	7.212.026	75,88	236.575	3,28
B-1) Fondos propios.....	7.495.767	78,23	7.108.790	74,79	386.977	5,44
I. Capital o fondo mutual.....	65.438	0,68	58.968	0,62	6.470	10,97
II. Prima de emisión, reservas, acciones propias y resultados de ejercicios anteriores.....	7.412.622	77,37	7.026.220	73,92	386.402	5,50
VI. Otras aportaciones de socios y mutualistas.....	53	-	60	-	-7	-11,67
VII. Resultado del ejercicio.....	374.509	3,91	342.762	3,61	31.747	9,26
VIII. (Dividendo a cuenta y reserva de estabilización a cuenta)	-356.855	-3,72	-306.766	-3,22	-50.089	16,33
IX. Otros instrumentos de patrimonio neto.....	-	-	-12.454	-0,13	12.454	100,00
B-2) Ajustes por cambios de valor.....	-47.166	-0,49	103.236	1,09	-150.402	-145,69
B-3) Subvenciones, donaciones y legados recibidos.....	-	-	-	-	-	-
TOTAL PASIVO Y PATRIMONIO NETO.....	9.581.345	100,00	9.504.957	100,00	76.388	0,80

III.1.3.1. Balance de situación

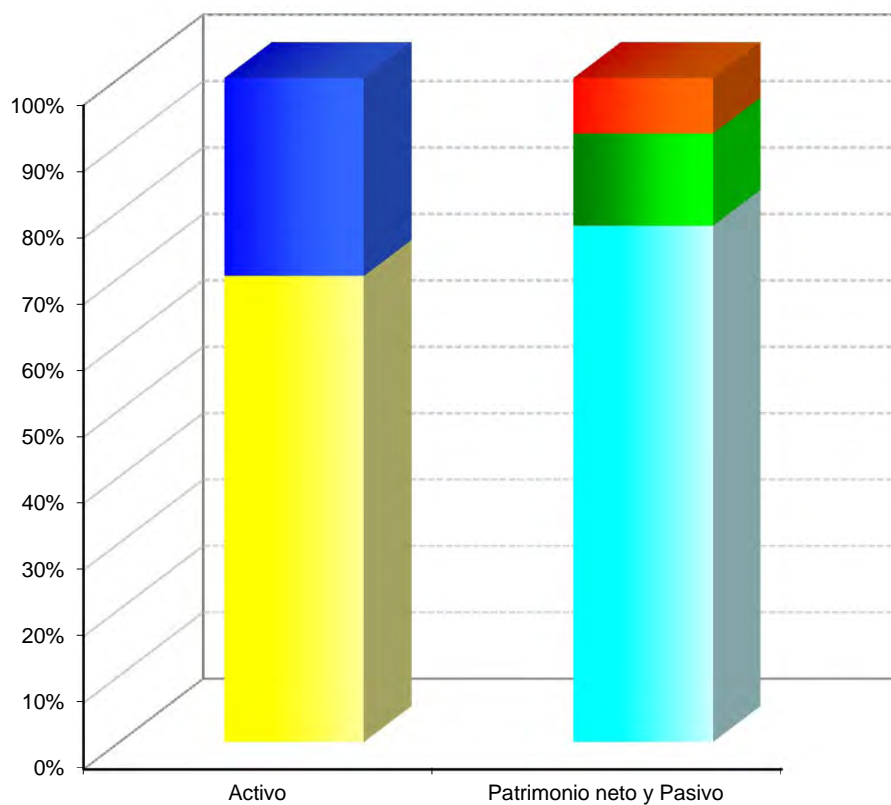

- Activos financieros disponibles para la venta
- Resto de partidas de activo
- Patrimonio neto
- Provisiones Técnicas
- Resto de partidas de pasivo

Concepto	2011		2010		Variación	
	Miles de euros	Porcentaje	Miles de euros	Porcentaje	Absoluta	Porcentual
Activos financieros mantenidos para negociar.....	-	-	14	-	-14	-100,00
Otros activos financieros a valor razonable con cambios en Pérdidas y Ganacias.....	137.486	2,00	167.688	2,61	-30.202	-18,01
Activos financieros disponibles para la venta.....	6.725.129	98,00	6.259.018	97,39	466.111	7,45
Instrumentos de patrimonio.....	891.791	12,99	956.533	14,88	-64.742	-6,77
Valores representativos de deuda.....	5.833.338	85,00	5.302.485	82,51	530.853	10,01
Inversiones por cuenta de los tomadores de seguros vida que asuman el riesgo de inversión.....	-	-	-	-	-	-
Otros.....	-	-	-	-	-	-
TOTAL.....	6.862.615	100,00	6.426.720	100,00	435.895	6,78

Concepto	2011		2010		Variación	
	Miles de euros	Porcentaje	Miles de euros	Porcentaje	Absoluta	Porcentual
I. Valores representativos de deuda.....	1.433.219	83,20	1.638.161	78,05	-204.942	-12,51
II. Préstamos.....	7.573	0,44	12.071	0,58	-4.498	-37,26
III. Depósitos en entidades de crédito.....	45.214	2,62	165.777	7,90	-120.563	-72,73
IV. Depósitos constituidos por reaseguro aceptado.....	294	0,02	2.976	0,14	-2.682	-90,12
V. Créditos por operaciones de seguro directo.....	68.446	3,97	79.602	3,79	-11.156	-14,02
VI. Créditos por operaciones de reaseguro.....	44.012	2,55	65.225	3,11	-21.213	-32,52
VII. Créditos por operaciones de coaseguro.....	27.763	1,61	32.332	1,54	-4.569	-14,13
VIII. Desembolsos exigidos.....	-	-	-	-	-	-
IX. Otros créditos.....	96.196	5,58	102.754	4,90	-6.558	-6,38
TOTAL.....	1.722.717	100,00	2.098.898	100,00	-376.181	-17,92

Concepto	2011		2010		Variación	
	Miles de euros	Porcentaje	Miles de euros	Porcentaje	Absoluta	Porcentual
Inmovilizado material e inversiones inmobiliarias.....	391.594	97,92	402.107	98,76	-10.513	-2,61
I. Inmovilizado material.....	74.016	18,51	80.128	19,68	-6.112	-7,63
II. Inversiones inmobiliarias.....	317.578	79,41	321.979	79,08	-4.401	-1,37
Inmovilizado intangible.....	8.307	2,08	5.062	1,24	3.245	64,11
TOTAL.....	399.901	100,00	407.169	100,00	-7.268	-1,79

III.1.3.5. Débitos y partidas a pagar

Entidades de seguros

Concepto	2011		2010		Variación	
	Miles de euros	Porcentaje	Miles de euros	Porcentaje	Absoluta	Porcentual
I. Pasivos subordinados.....	-	-	-	-	-	-
II. Depósitos recibidos por reaseguro cedido.....	13.307	10,06	16.734	10,40	-3.427	-20,48
III. Deudas por operaciones de seguro.....	9.595	7,25	11.290	7,02	-1.695	-15,01
IV. Deudas por operaciones de reaseguro.....	28.679	21,68	33.944	21,10	-5.265	-15,51
V. Deudas por operaciones de coaseguro.....	-	-	70	0,04	-70	-100,00
VI. Obligaciones y otros valores negociables.....	-	-	5	-	-5	-100,00
VII. Deudas con entidades de crédito.....	-	-	-	-	-	-
VIII. Deudas por operaciones preparatorias de contratos de seguro.....	-	-	-	-	-	-
IX. Otras deudas.....	80.696	61,01	98.857	61,44	-18.161	-18,37
TOTAL.....	132.277	100,00	160.900	100,00	-28.623	-17,79

Concepto	2011		2010		Variación	
	Miles de euros	Porcentaje	Miles de euros	Porcentaje	Absoluta	Porcentual
I. Provisión para primas no consumidas.....	497.313	37,32	514.918	36,94	-17.605	-3,42
II. Provisión para riesgos en curso.....	80	0,01	3.225	0,23	-3.145	-97,52
III. Provisión de seguros de vida.....	-	-	-	-	-	-
IV. Provisión para prestaciones.....	728.812	54,69	791.767	56,81	-62.955	-7,95
V. Provisión para participación en beneficios y para extornos...	102	0,01	4	-	98	2.450,00
VI. Otras provisiones técnicas.....	106.350	7,98	83.872	6,02	22.478	26,80
TOTAL.....	1.332.657	100,00	1.393.786	100,00	-61.129	-4,39

Concepto	2011		2010		Variación	
	Miles de euros	Porcentaje	Miles de euros	Porcentaje	Absoluta	Porcentual
I. Capital o fondo mutual.....	65.438	0,87	58.968	0,83	6.470	10,97
II. Prima de emisión.....	843	0,01	763	0,01	80	10,49
III. Reservas.....	7.434.502	99,18	7.045.660	99,11	388.842	5,52
IV. Acciones propias.....	-	-	-	-	-	-
V. Resultados de ejercicios anteriores.....	-22.723	-0,30	-20.203	-0,28	-2.520	12,47
VI. Otras aportaciones de socios y mutualistas.....	53	-	60	-	-7	-11,67
VII. Resultado del ejercicio.....	374.509	5,00	342.762	4,82	31.747	9,26
VIII. Dividendo a cuenta y reserva de estabilización a cuenta...	-356.855	-4,76	-306.766	-4,31	-50.089	16,33
IX. Otros instrumentos de patrimonio neto.....	-	-	-12.454	-0,17	12.454	-100,00
TOTAL.....	7.495.767	100,00	7.108.790	100,00	386.977	5,44

III.1.3.8. Provisiones técnicas a cubrir

Entidades de seguros

Miles de euros

Concepto	Bienes afectos	Provisiones a cubrir	Diferencia
VIDA	-	-	-
NO VIDA	7.810.269	7.479.813	330.456
Provisiones de prima no consumidas.....	70.725	36.550	34.175
Provisiones de riesgos en curso.....	-	-	-
Provisiones de participaciones en beneficios y para extornos.....	205.005	105.944	99.061
Provisiones de prestaciones.....	7.409.640	7.272.773	136.867
Reserva de estabilización (sin deducción del impuesto diferido).....	124.899	64.546	60.353
Provisión del seguro de decesos.....	-	-	-
Provisión del seguro de enfermedad.....	-	-	-
TOTAL	7.810.269	7.479.813	330.456

Corresponde a las empresas CESCE, S.A. y al Consorcio de Compensación de Seguros

III.1.3.9. Margen de solvencia

Entidades de seguros

Miles de euros

Concepto	Importe contabilizado	Importe no computable	Importe computable	No Vida
Capital social o fondo mutual desembolsado.....	9.200	-	9.200	9.200
50% Capital suscrito pendiente de desembolso.....	-	-	-	-
Reserva de revalorización.....	1.403	-	1.403	1.403
Prima de emisión.....	-	-	-	-
Otras reservas patrimoniales libres.....	170.395	-	170.395	170.395
Reserva de revalorización de inmuebles.....	-	-	-	-
Reserva por fondo de comercio.....	-	-	-	-
Remanente.....	-	-	-	-
Aportaciones no reintegrables a socios.....	53	-	53	53
Saldo acreedor de pérdidas y ganancias.....	19.303	-	19.303	19.303
Financiaciones subordinadas.....	-	-	-	-
Capital correspondiente a las acciones sin voto.....	-	-	-	-
Financiaciones de duración indeterminada.....	-	-	-	-
Ajustes positivos por cambios de valor (importe del balance).....	5.252	-	5.252	5.252
50% Derrama pasiva exigible a mutualistas			-	-
Plusvalías			126.641	126.641
Inversiones financieras			-89.809	126.641
Inversiones inmobiliarias			216.450	-
Otras			-	-
Total partidas positivas.....	205.606	-	332.247	332.247
Elementos inmateriales (a deducir)				
Saldo deudor de pérdidas y ganancias.....	-1.994	-	-1.994	-1.994
Resultados negativos de ejercicios anteriores.....	-24.179	-	-24.179	-24.179
Minusvalías			-	-
Inversiones financieras			-	-
Inversiones inmobiliarias e inmovilizado material			-	-
Otras			-	-
Total partidas negativas.....	-26.173	-	-47.576	-47.576
Diferencia.....	179.433	-	284.671	284.671
50% Beneficios futuros			-	-
Margen de solvencia			284.671	284.671
Cuantía mínima de margen de solvencia			-25.314	-25.314
Resultado del margen de solvencia			259.357	259.357

Correspondiente a las empresas CESCE, S.A. y Consorcio de Compensación de Seguros

Concepto	2011		2010		Variación	
	Miles de euros	Porcentaje	Miles de euros	Porcentaje	Absoluta	Porcentual
I. CUENTA TÉCNICA-SEGURO NO VIDA						
I.1. Primas imputadas al ejercicio, netas de reaseguro.....	1.076.607	100,00	1.138.138	100,00	-61.531	-5,41
a) Primas devengadas.....	1.164.188	108,13	1.197.851	105,25	-33.663	-2,81
b) Primas del reaseguro cedido.....	-102.899	-9,55	-105.084	-9,23	2.185	2,08
c) Variación de la provisión para primas no consumidas y para riesgos en curso.....	19.482	1,81	57.391	5,04	-37.909	-66,05
d) Variación de la provisión para primas no consumidas, reaseguro cedido.....	-4.164	-0,38	-12.020	-1,05	7.856	65,36
I.2. Ingresos del inmovilizado material y de las inversiones	370.507	34,41	348.391	30,61	22.116	6,35
I.3. Otros ingresos técnicos.....	46.034	4,28	41.556	3,65	4.478	10,78
I.4. Siniestralidad del ejercicio, neta de reaseguro.....	-869.364	-80,75	-959.173	-84,27	89.809	-9,36
a) Prestaciones y gastos pagados.....	-874.918	-81,26	-799.804	-70,27	-75.114	-9,39
b) Variación de la provisión para prestaciones.....	65.062	6,04	-104.617	-9,19	169.679	162,19
c) Gastos imputables a prestaciones.....	-59.508	-5,52	-54.752	-4,81	-4.756	-8,69
I.5. Variación de otras provisiones técnicas, netas de reaseguro.....	16	-	-	-	16	-
I.6. Participación en beneficios y extornos.....	-70	-	-	-	-70	-
I.7. Gastos de explotación netos.....	-123.993	-11,51	-121.495	-10,67	-2.498	-2,06
I.8. Otros gastos técnicos.....	-16.179	-1,50	-6.674	-0,58	-9.505	-142,42
I.9. Gastos del inmovilizado material y de las inversiones..	-98.662	-9,16	-73.936	-6,49	-24.726	-33,44
a) Gastos de gestión de las inversiones.....	-44.702	-4,15	-39.757	-3,49	-4.945	-12,44
b) Correcciones de valor del inmovilizado material y de las inversiones.....	-7.323	-0,68	-7.540	-0,66	217	2,88
c) Pérdidas procedentes del inmovilizado material y de las inversiones.....	-46.637	-4,33	-26.639	-2,34	-19.998	-75,07
I.10. Resultado de la Cuenta Técnica del Seguro No Vida...	384.896	35,75	366.807	32,23	18.089	4,93
III. CUENTA NO TÉCNICA						
III.1. Ingresos del inmovilizado material y de las inversiones.....	81.681	7,59	73.150	6,43	8.531	11,66
III.2. Gastos del inmovilizado material y de las inversiones	-14.519	-1,34	-14.267	-1,25	-252	-1,77
III.3. Otros ingresos.....	54.692	5,08	56.357	4,95	-1.665	-2,95
III.4. Otros gastos.....	-14.430	-1,34	-55.854	-4,90	41.424	-74,17
III.5 Resultado de la Cuenta No Técnica.....	107.424	9,98	59.386	5,22	48.038	80,89
III.6 Resultado antes de impuestos.....	492.320	45,73	426.193	37,45	66.127	15,52
III.7 Impuesto sobre beneficios.....	-117.811	-10,94	-83.431	-7,33	-34.380	-41,21
III.8. Resultado procedente de operaciones continuadas....	374.509	34,79	342.762	30,12	31.747	9,26
III.9. Resultado procedente de operaciones interrumpidas neto de impuestos.....	-	-	-	-	-	-
III.10. Resultado del ejercicio.....	374.509	34,79	342.762	30,12	31.747	9,26

III.1.3.2. Resultados

miles de euros

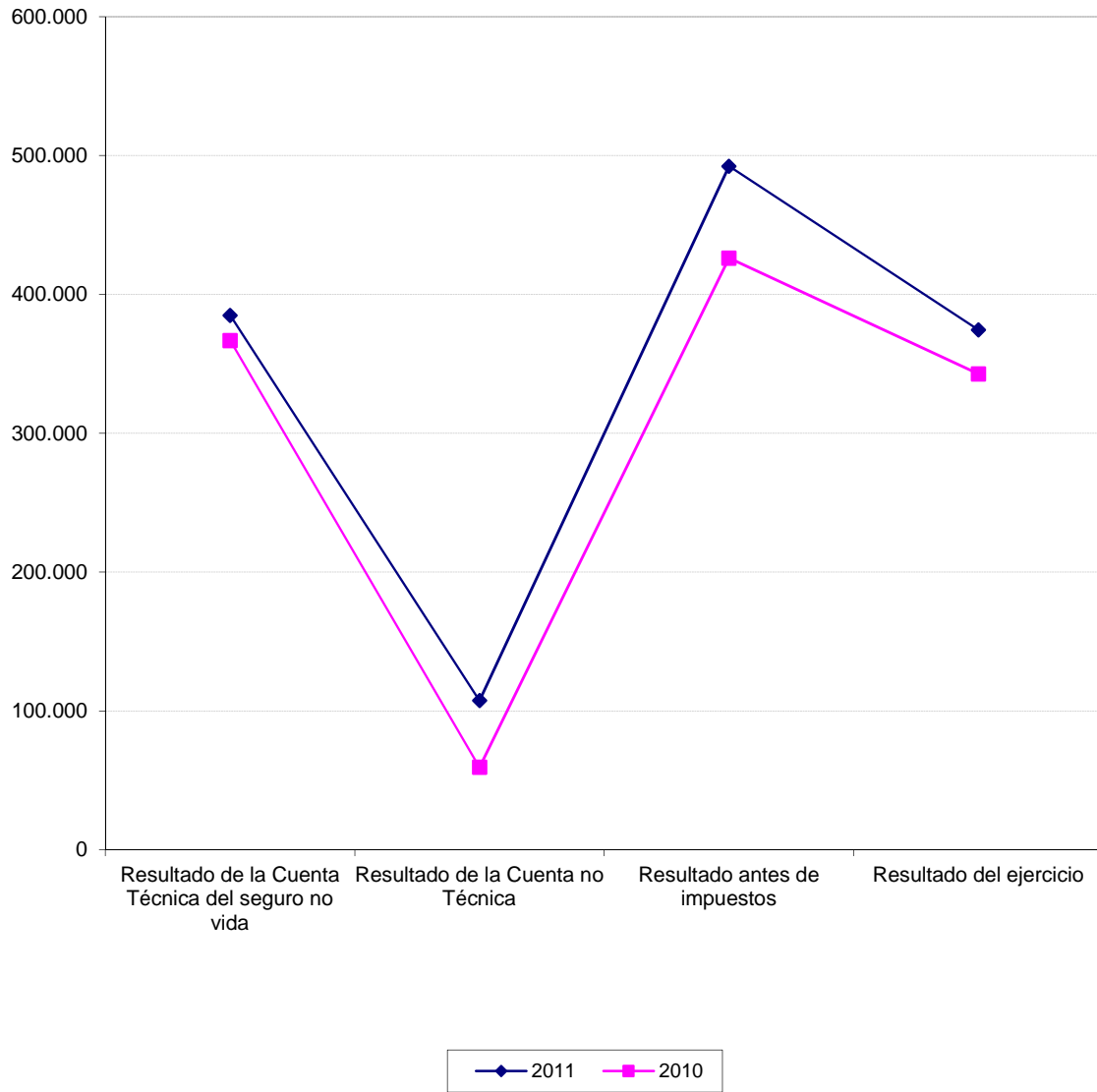

III.1.3.11. Primas imputadas, netas de reaseguro

Entidades de seguros

Concepto	2011		2010		Variación	
	Miles de euros	Porcentaje	Miles de euros	Porcentaje	Absoluta	Porcentual
I. Primas devengadas.....	1.164.188	108,13	1.197.851	105,25	-33.663	-2,81
II. Primas de reaseguro cedido.....	-102.899	-9,55	-105.084	-9,23	2.185	2,08
III. Variación de la provisión para primas no consumidas y para riesgos en curso.....	19.482	1,81	57.391	5,04	-37.909	-66,05
IV. Variación de la provisión para primas no consumidas, reaseguro cedido.....	-4.164	-0,38	-12.020	-1,05	7.856	65,36
TOTAL.....	1.076.607	100,00	1.138.138	100,00	-61.531	-5,41

III.1.3.12. Siniestralidad del ejercicio, neta de reaseguro

Entidades de seguros

Concepto	2011		2010		Variación	
	Miles de euros	Porcentaje	Miles de euros	Porcentaje	Absoluta	Porcentual
I. Prestaciones y gastos pagados.....	-874.918	100,64	-799.804	83,38	-75.114	-9,39
II. Variación de la provisión para prestaciones.....	65.062	-7,48	-104.617	10,91	169.679	162,19
III. Gastos imputable a prestaciones.....	-59.508	6,85	-54.752	5,71	-4.756	-8,69
TOTAL.....	-869.364	100,00	-959.173	100,00	89.809	9,63

Concepto	Cuenta Técnica		Cuenta no Técnica	
	2011	2010	2011	2010
I. Ingresos procedentes de las inversiones inmobiliarias.....	30.880	30.547	529	538
II. Ingresos procedentes de inversiones financieras.....	277.638	248.868	68.064	59.355
III. Aplicaciones de correcciones de valor por deterioro del inmovilizado material y de las inversiones.....	1	3	1	-79
IV. Beneficios en realización del inmovilizado material y de las inversiones inmobiliarias.....	61.988	68.973	13.087	13.336
TOTAL.....	370.507	348.391	81.681	73.150

III.1.3.14. Gastos del inmovilizado material y de las inversiones

Entidades de seguros

Miles de euros

Concepto	Cuenta Técnica		Cuenta no Técnica	
	2011	2010	2011	2010
I. Gastos de gestión de las inversiones.....	-44.702	-39.757	-6.403	-6.230
II. Correcciones de valor del inmovilizado material y de las inversiones.....	-7.323	-7.540	-484	-1.868
III. Pérdidas procedentes del inmovilizado material y de las inversiones.....	-46.637	-26.639	-7.632	-6.169
TOTAL.....	-98.662	-73.936	-14.519	-14.267

Concepto	2011	2010
I) RESULTADO DEL EJERCICIO.....	374.509	342.762
II) OTROS INGRESOS Y GASTOS RECONOCIDOS.....	-149.194	-193.435
II.1. Activos financieros disponibles para la venta.....	-176.765	-256.448
Ganancias y pérdidas por valoración.....	-148.328	-196.338
Importes transferidos a la cuenta de pérdidas y ganancias.....	-28.437	-60.110
Otras reclasificaciones.....	-	-
II.2. Coberturas de los flujos de efectivo.....	-	-
Ganancias y pérdidas por valoración.....	-	-
Importes transferidos a la cuenta de pérdidas y ganancias.....	-	-
Importes transferidos al valor inicial de las partidas cubiertas.....	-	-
Otras reclasificaciones.....	-	-
II.3. Cobertura de inversiones netas en negocios en el extranjero.....	-	3
Ganancias y pérdidas por valoración.....	-	3
Importes transferidos a la cuenta de pérdidas y ganancias.....	-	-
Otras reclasificaciones.....	-	-
II.4. Diferencias de cambio y conversión.....	-16.951	77
Ganancias y pérdidas por valoración.....	-16.900	77
Importes transferidos a la cuenta de pérdidas y ganancias.....	-	-
Otras reclasificaciones.....	-51	-
II.5. Corrección de asimetrías contables.....	-	-
Ganancias y pérdidas por valoración.....	-	-
Importes transferidos a la cuenta de pérdidas y ganancias.....	-	-
Otras reclasificaciones.....	-	-
II.6. Activos mantenidos para la venta.....	-	-
Ganancias y pérdidas por valoración.....	-	-
Importes transferidos a la cuenta de pérdidas y ganancias.....	-	-
Otras reclasificaciones.....	-	-
II.7. Ganancias / (pérdidas) actuariales por retribuciones a largo plazo al personal.....	-	-
II.8. Otros ingresos y gastos reconocidos.....	-	-
II.9. Impuesto sobre beneficios.....	44.522	62.933
III) TOTAL DE INGRESOS Y GASTOS RECONOCIDOS.....	225.315	149.327

III.1.3.16. Estado total de cambios en el patrimonio neto

Entidades de seguros

Miles de Euros

Concepto	Capital o fondo mutual	Reservas y rdos negat.ej.anter.	Otras aportaciones de socios o mutualistas	Resultado del ejercicio	Dividendo a cuenta	Otros instrumentos de patrimonio	Ajustes por cambios de valor	Subvenciones, donaciones y legados recibidos	Total cambios en el patrimonio neto
SALDO AJUSTADO, INICIO DEL AÑO 2011..	58.969	7.026.220	60	87.680	-51.684	-12.454	103.236	-	7.212.027
I. Total ingresos y gastos reconocidos.....	-	-	-	374.509	-	-	-149.194	-	225.315
II. Operaciones con socios o mutualistas.....	-	-	-	-	-	-	-	-	-
1. Aumentos de capital o fondo mutual.....	-	-	-	-	-	-	-	-	-
2. Reducciones de capital o fondo mutual.....	-	-	-	-	-	-	-	-	-
3. Conversión de pasivos financieros en patrimonio neto.....	-	-	-	-	-	-	-	-	-
4. Distribución de dividendos o derramas activas.....	-	-	-	-	-	-	-	-	-
5. Operaciones con acciones o participaciones propias (netas).....	-	-	-	-	-	-	-	-	-
6. Incremento (reducción) de patrimonio neto resultante de una combinación de negocios....	-	-	-	-	-	-	-	-	-
7. Otras operaciones con socios o mutualistas.	-	-	-	-	-	-	-	-	-
III. Otras variaciones del patrimonio neto.....	6.469	386.402	-7	-87.680	-305.171	12.454	-1.208	-	11.259
1. Pagos basados en instrumentos de patrimonio.....	-	-	-	-	-	-	-	-	-
2. Traspasos entre partidas de patrimonio neto.....	-	45.046	-	-82.902	37.856	-	-	-	-
3. Otras variaciones.....	6.469	341.356	-7	-4.778	-343.027	12.454	-1.208	-	11.259
SALDO, FINAL DEL AÑO 2011.....	65.438	7.412.622	53	374.509	-356.855	-	-47.166	-	7.448.601

Concepto	2011	2010
Actividad aseguradora		
1.- Cobros seguro directo, coaseguro y reaseguro aceptado.....	1.118.913	1.142.862
2.- Pagos seguro directo, coaseguro y reaseguro aceptado.....	-890.468	-850.709
3.- Cobros reaseguro cedido.....	12.476	34.289
4.- Pagos reaseguro cedido.....	-56.933	-51.632
5.- Recobro de prestaciones.....	37.215	41.258
6.- Pagos de retribuciones a mediadores.....	-22.683	-19.225
7.- Otros cobros de explotación.....	336.812	298.261
8.- Otros pagos de explotación.....	-438.309	-416.264
9.- Total cobros de efectivo de la actividad aseguradora.....	1.505.416	1.516.670
10.- Total pagos de efectivo de la actividad aseguradora.....	-1.408.393	-1.337.830
Otras actividades de explotación		
1.- Cobros de actividades de gestión de fondos de pensiones.....	-	-
2.- Pagos de actividades de gestión de fondos de pensiones.....	-	-
3.- Cobros de otras actividades.....	98.700	206.219
4.- Pagos de otras actividades.....	-76.426	-253.082
5.- Total cobros de efectivo de otras actividades de explotación.....	98.700	206.219
6.- Total pagos de efectivo de otras actividades de explotación.....	-76.426	-253.082
7.- Cobros y pagos por impuesto sobre beneficios.....	-134.395	-85.502
FLUJOS DE EFECTIVO DE LAS ACTIVIDADES DE EXPLOTACIÓN.....	-15.098	46.475

Concepto	2011	2010
Cobros de actividades de inversión		
1.- Inmovilizado material.....	188,00	-
2.- Inversiones inmobiliarias.....	1.501,00	1.532
3.- Activos intangibles.....	201,00	36
4.- Instrumentos financieros.....	2.405.208,00	1.872.482
5.- Participaciones en entidades del grupo, multigrupo y asociadas.....	5.203,00	3.723
6.- Intereses cobrados.....	289.301,00	271.947
7.- Dividendos cobrados.....	31.756,00	25.753
8.- Unidad de negocio.....	-	-
9.- Otros cobros relacionados con actividades de inversión.....	-453,00	870
10.- Total cobros de efectivo de las actividades de inversión.....	2.732.905,00	2.176.343
Pagos de actividades de inversión		
1.- Inmovilizado material.....	-554,00	-651
2.- Inversiones inmobiliarias.....	-636,00	-113.759
3.- Activos intangibles.....	-1.148,00	-879
4.- Instrumentos financieros.....	-2.687.832,00	-2.183.079
5.- Participaciones en entidades del grupo, multigrupo y asociadas.....	-600,00	-4.955
6.- Unidad de negocio.....	-	-
7.- Otros pagos relacionados con actividades de inversión.....	-1.546,00	-1.414
8.- Total pagos de efectivo de las actividades de inversión.....	-2.692.316,00	-2.304.737
FLUJOS DE EFECTIVO DE LAS ACTIVIDADES DE INVERSIÓN.....	40.589,00	-128.394

Concepto	2011	2010
Cobros de actividades de financiación		
1.- Pasivos subordinados.....	-	-
2.- Cobros por emisión de instrumentos de patrimonio y ampliación de capital.....	1.721	-
3.- Derramas activas y aportaciones de los socios o mutualistas.....	-	3.793
4.- Enajenación de valores propios.....	-	-
5.- Otros cobros relacionados con actividades de financiación.....	-35	238
6.- Total cobros de efectivo de las actividades de financiación.....	1.686	4.031
Pagos de actividades de financiación		
1.- Dividendos a los accionistas.....	-2.372	-2.546
2.- Intereses pagados.....	-	-
3.- Pasivos subordinados.....	-	-
4.- Pagos por devolución de aportaciones a los accionistas.....	-	-
5.- Derramas pasivas y devolución de aportaciones a los mutualistas.....	-	-
6.- Adquisición de valores propios.....	-1.298	-261
7.- Otros pagos relacionados con actividades de financiación.....	-72	-49
8.- Total pagos de efectivo de las actividades de financiación.....	-3.742	-2.856
FLUJOS DE EFECTIVO DE LAS ACTIVIDADES DE FINANCIACIÓN.....	-2.056	1.175
Efecto de las variaciones de los tipos de cambio.....	-37	4.643
TOTAL AUMENTO/ DISMINUCIONES DE EFECTIVO Y EQUIVALENTES.....	23.398	-76.101
Efectivo y equivalentes al inicio del periodo.....	239.879	315.980
Efectivo y equivalentes al final del periodo.....	263.277	239.879
Componentes del efectivo y equivalentes al final del periodo		
1.- Caja y bancos.....	151.389	153.521
2.- Otros activos financieros.....	111.072	84.270
3.- Descubiertos bancarios reintegrables a la vista.....	816	2.088
Total Efectivo y equivalentes al final del periodo.....	263.277	239.879

Plantilla media por categorías profesionales	2011			2010		
	Hombres	Mujeres	Total	Hombres	Mujeres	Total
Altos directivos.....	34	11	45	40	13	53
Otros directivos, técnicos y similares.....	325	344	669	309	311	620
Administrativos y auxiliares.....	78	262	340	79	275	354
Otro Personal.....	16	10	26	16	8	24
TOTAL.....	453	627	1.080	444	607	1.051

Plantilla media por tipo de contrato	2011			2010		
	Hombres	Mujeres	Total	Hombres	Mujeres	Total
Personal fijo.....	450	624	1.074	440	606	1.046
Personal no fijo.....	3	3	6	4	1	5
TOTAL.....	453	627	1.080	444	607	1.051

Órgano de administración	2011			2010		
	Hombres	Mujeres	Total	Hombres	Mujeres	Total
Consejeros ejecutivos.....	32	1	33	25	-	25
Resto de consejeros.....	31	4	35	30	3	33
TOTAL.....	63	5	68	55	3	58

III.1.3.3. Recursos humanos

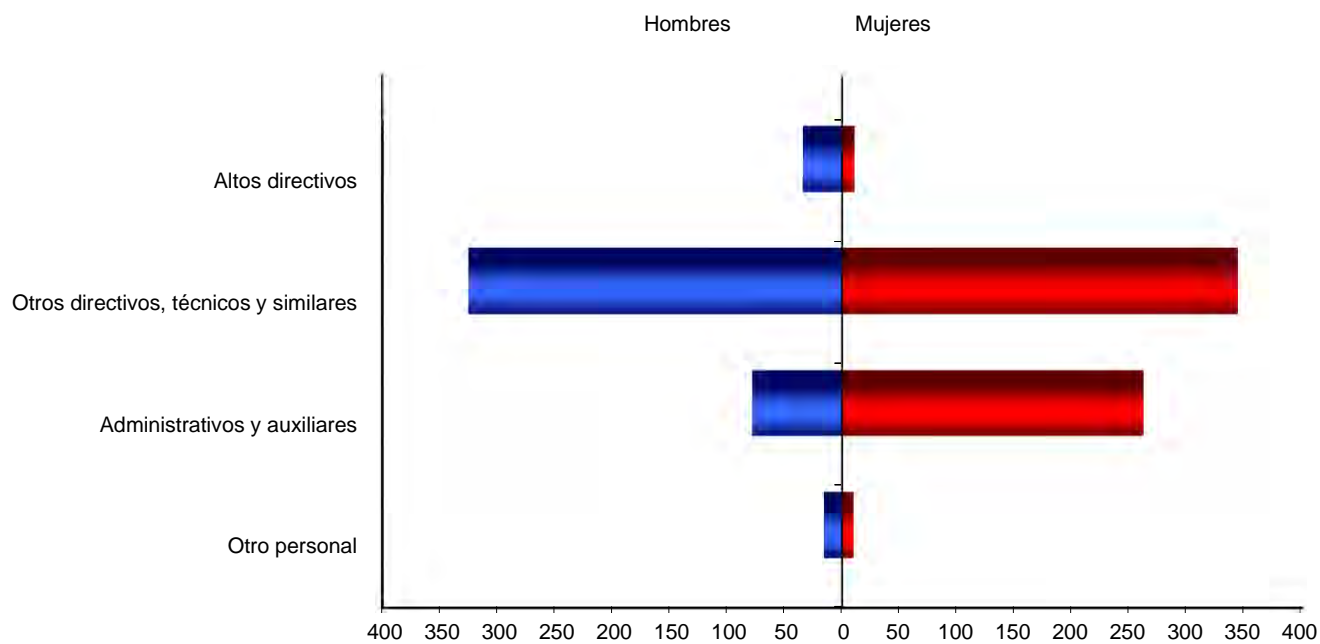

III.1.3.4. Órgano de Administración

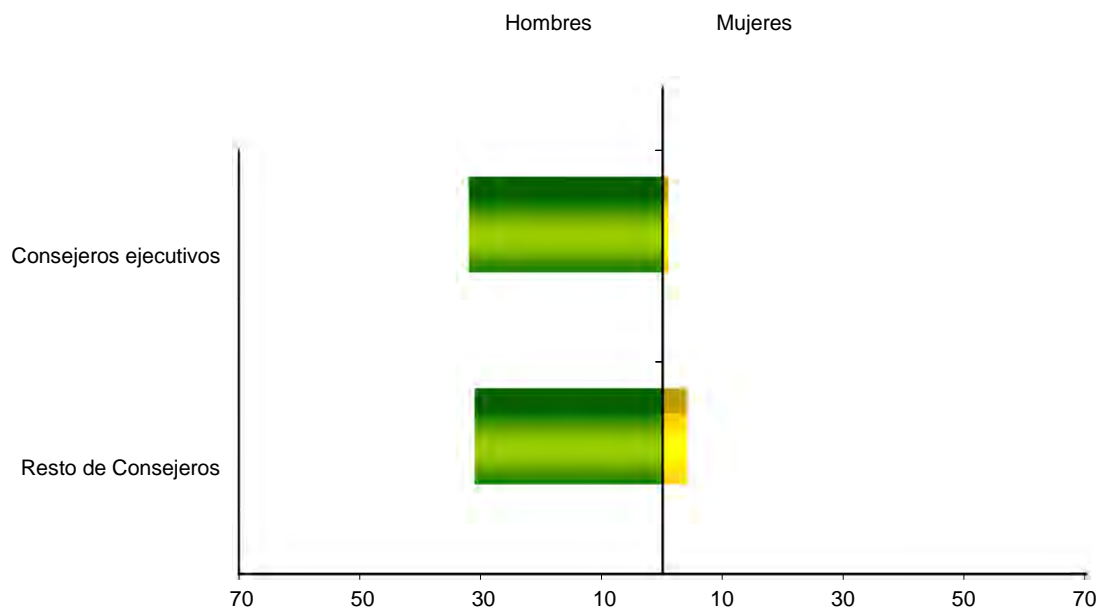

2. Estudio y distribución de las entidades no financieras

2.1. Secciones CNAE

III.2.1.1. Distribución de las entidades tratadas

Sectores	Entidades tratadas	
	Número	Porcentaje
Agricultura e Industrias extractivas.....	6	2,96
Industria manufacturera.....	9	4,43
Suministro de agua, actividades de saneamiento, gestión de residuos y descontaminación.....	8	3,94
Construcción y Actividades inmobiliarias.....	28	13,79
Comercio al por mayor y al por menor y Hostelería.....	5	2,46
Transporte.....	12	5,91
Almacenamiento y actividades anexas al transporte.....	45	22,18
Actividades postales y de correos.....	2	0,99
Información y comunicaciones.....	16	7,88
Actividades financieras.....	24	11,82
Actividades profesionales, científicas y técnicas y Actividades administrativas y servicios auxiliares.....	19	9,36
Administración pública y defensa y Educación.....	9	4,43
Actividades artísticas, recreativas y de entretenimiento.....	4	1,97
Sin actividad económica.....	16	7,88
Total.....	203	100,00

III.2.1.1. Distribución de las entidades tratadas

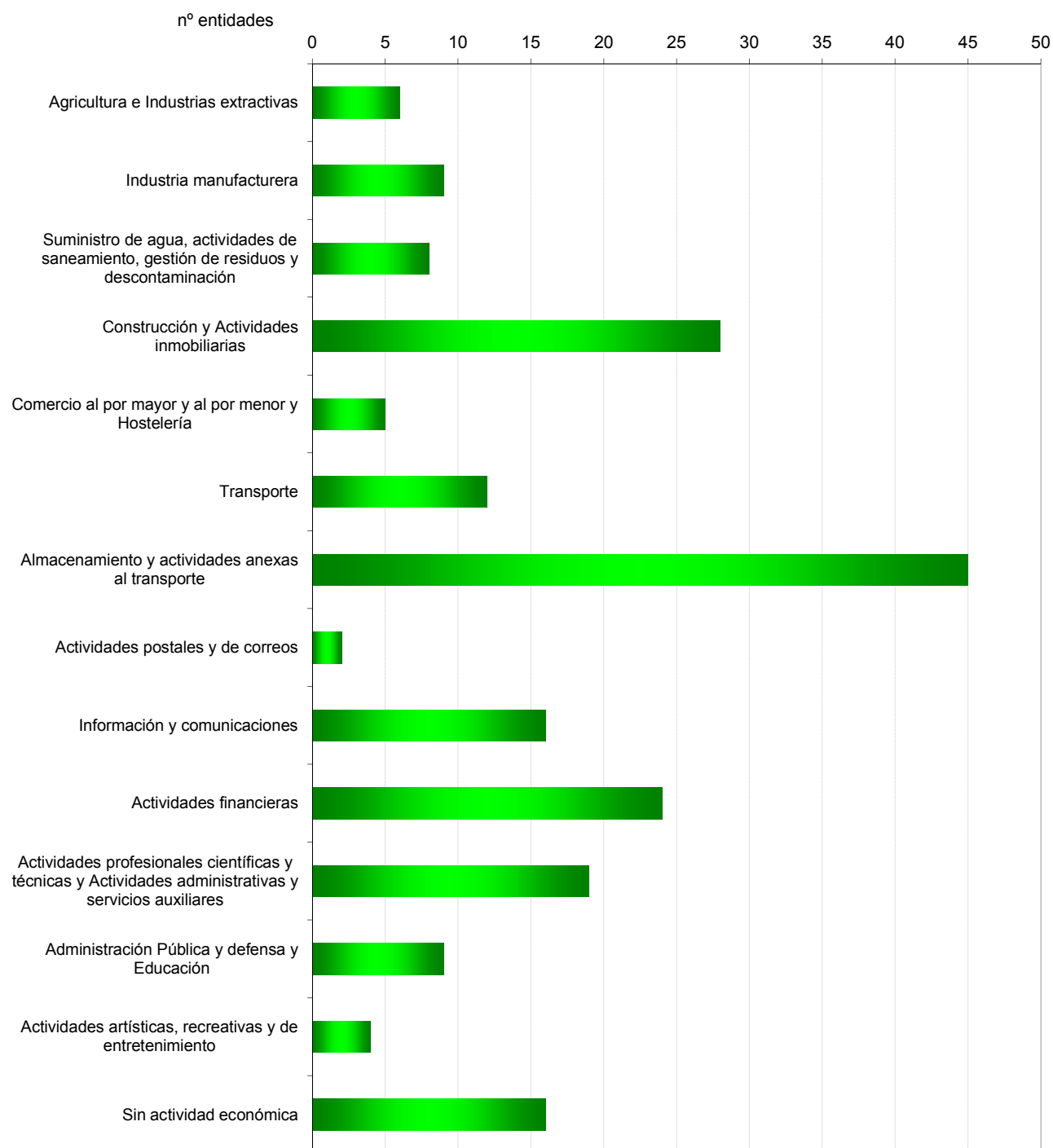

III.2.1.2. Activo

Sectores	2011		2010		Variación	
	Miles de euros	Porcentaje	Miles de euros	Porcentaje	Absoluta	Porcentual
Agricultura e Industrias extractivas.....	2.625.709	1,45	2.689.304	2,00	-63.595	-2,37
Industrias manufactureras.....	5.707.550	3,15	5.567.227	4,14	140.323	2,52
Suministro de agua, actividades de saneamiento, gestión de residuos y descontaminación.....	10.138.225	5,59	9.400.646	7,00	737.579	7,85
Construcción e Inmobiliarias.....	15.671.427	8,64	15.212.349	11,32	459.078	3,02
Comercio al por mayor y al por menor y Hostelería.....	485.170	0,27	461.472	0,34	23.698	5,14
Transporte.....	10.480.453	5,78	10.216.244	7,60	264.209	2,59
Almacenamiento y actividades anexas al transporte.....	85.684.536	47,25	66.957.478	49,83	18.727.058	27,97
Actividades postales y de correos.....	2.445.765	1,35	2.533.370	1,89	-87.605	-3,46
Información y comunicaciones.....	2.405.729	1,33	2.433.968	1,81	-28.239	-1,16
Actividades financieras.....	12.928.963	7,13	6.821.892	5,08	6.107.071	89,52
Actividades profesionales, científicas y técnicas y Actividades administrativas y servicios auxiliares.....	2.699.843	1,49	2.717.587	2,02	-17.744	-0,65
Administración pública y defensa y Educación.....	6.756.717	3,73	6.228.458	4,64	528.259	8,48
Actividades artísticas, recreativas y de entretenimiento.....	22.117.995	12,20	1.845.250	1,37	20.272.745	1.098,65
Sin actividad económica.....	1.165.648	0,64	1.288.056	0,96	-122.408	-9,50
Total.....	181.313.730	100,00	134.373.301	100,00	46.940.429	34,93

III.2.1.2. Activo

miles de euros

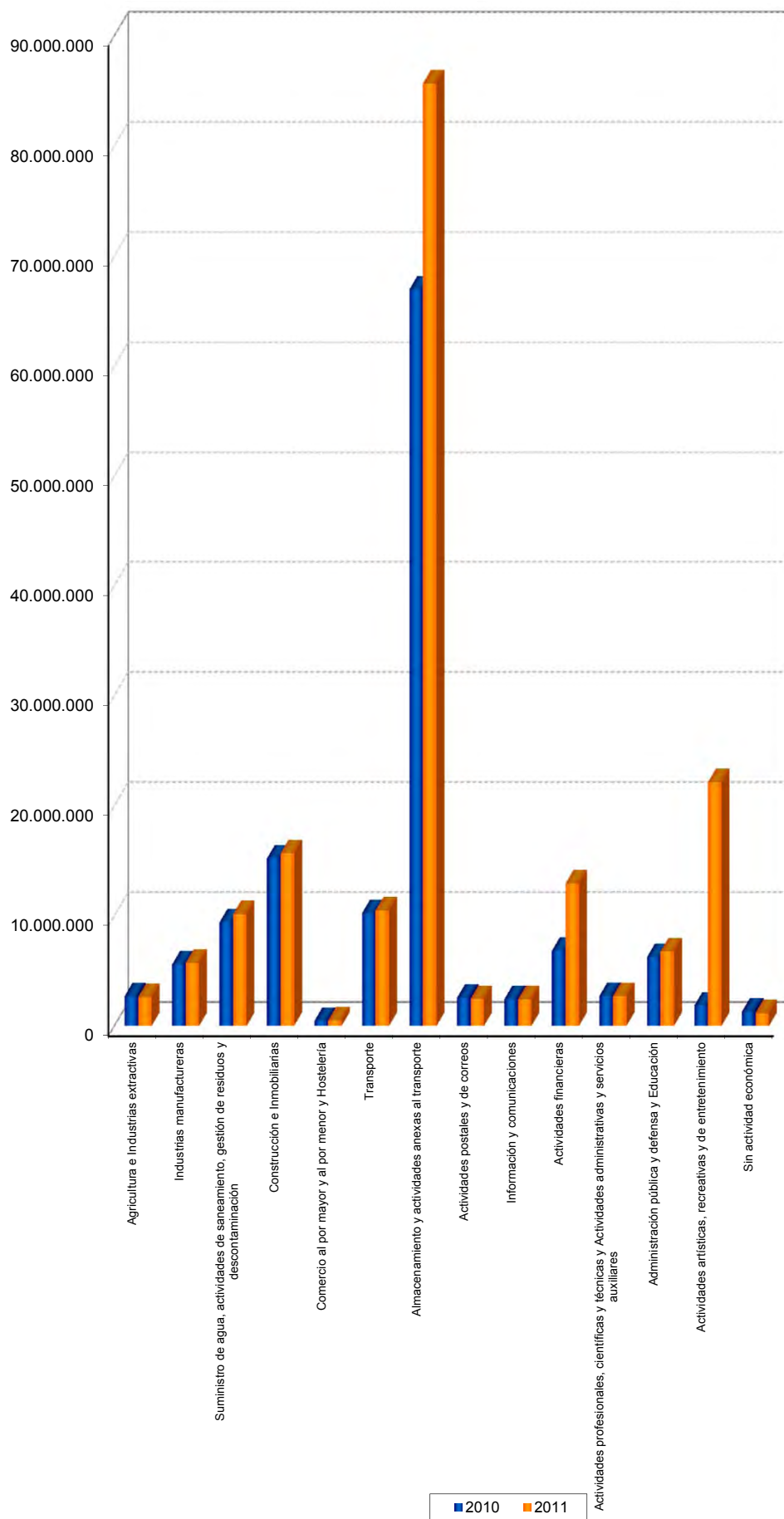

III.2.1.3. Inmovilizado intangible

Sectores	2011		2010		Variación	
	Miles de euros	Porcentaje	Miles de euros	Porcentaje	Absoluta	Porcentual
Agricultura e Industrias extractivas.....	1.496	0,01	1.646	0,26	-150	-9,11
Industrias manufactureras.....	2.420	0,01	2.665	0,42	-245	-9,19
Suministro de agua, actividades de saneamiento, gestión de residuos y descontaminación.....	26.937	0,13	28.204	4,44	-1.267	-4,49
Construcción e Inmobiliarias.....	71.249	0,34	72.912	11,49	-1.663	-2,28
Comercio al por mayor y al por menor y Hostelería.....	995	-	1.121	0,18	-126	-11,24
Transporte.....	75.417	0,36	61.618	9,71	13.799	22,39
Almacenamiento y actividades anexas al transporte.....	378.384	1,78	363.884	57,33	14.500	3,99
Actividades postales y de correos.....	10.873	0,05	14.120	2,22	-3.247	-23,00
Información y comunicaciones.....	84.250	0,40	72.801	11,47	11.449	15,73
Actividades financieras.....	549	-	546	0,09	3	0,55
Actividades profesionales, científicas y técnicas y Actividades administrativas y servicios auxiliares.....	5.829	0,03	5.338	0,84	491	9,20
Administración pública y defensa y Educación.....	9.912	0,05	8.997	1,42	915	10,17
Actividades artísticas, recreativas y de entretenimiento.....	20.535.107	96,84	815	0,13	20.534.292	2.519.545,03
Sin actividad económica.....	-	-	4	-	-4	-100,00
Total.....	21.203.418	100,00	634.671	100,00	20.568.747	3.240,85

III.2.1.4. Inmovilizado material e inversiones inmobiliarias

Sectores	2011		2010		Variación	
	Miles de euros	Porcentaje	Miles de euros	Porcentaje	Absoluta	Porcentual
Agricultura e Industrias extractivas.....	236.792	0,28	276.322	0,35	-39.530	-14,31
Industrias manufactureras.....	558.260	0,66	552.626	0,69	5.634	1,02
Suministro de agua, actividades de saneamiento, gestión de residuos y descontaminación.....	5.296.322	6,26	4.838.788	6,06	457.534	9,46
Construcción e Inmobiliarias.....	1.025.007	1,21	1.035.282	1,30	-10.275	-0,99
Comercio al por mayor y al por menor y Hostelería.....	379.270	0,45	367.117	0,46	12.153	3,31
Transporte.....	7.804.477	9,22	7.850.749	9,83	-46.272	-0,59
Almacenamiento y actividades anexas al transporte.....	63.546.373	75,10	59.292.514	74,19	4.253.859	7,17
Actividades postales y de correos.....	1.593.675	1,88	1.662.050	2,08	-68.375	-4,11
Información y comunicaciones.....	1.113.706	1,32	1.138.213	1,42	-24.507	-2,15
Actividades financieras.....	242.704	0,29	67.503	0,08	175.201	259,55
Actividades profesionales, científicas y técnicas y Actividades administrativas y servicios auxiliares.....	1.729.759	2,04	1.698.818	2,13	30.941	1,82
Administración pública y defensa y Educación.....	829.136	0,98	835.286	1,05	-6.150	-0,74
Actividades artísticas, recreativas y de entretenimiento.....	256.346	0,30	277.732	0,35	-21.386	-7,70
Sin actividad económica.....	5.629	0,01	5.337	0,01	292	5,47
Total.....	84.617.456	100,00	79.898.337	100,00	4.719.119	5,91

III.2.1.5. Inversiones financieras a largo plazo

Sectores	2011		2010		Variación	
	Miles de euros	Porcentaje	Miles de euros	Porcentaje	Absoluta	Porcentual
Agricultura e Industrias extractivas.....	1.403.611	3,76	1.411.562	8,99	-7.951	-0,56
Industrias manufactureras.....	20.976	0,06	15.319	0,10	5.657	36,93
Suministro de agua, actividades de saneamiento, gestión de residuos y descontaminación.....	3.257.469	8,73	2.901.167	18,48	356.302	12,28
Construcción e Inmobiliarias.....	6.418.234	17,19	5.296.773	33,75	1.121.461	21,17
Comercio al por mayor y al por menor y Hostelería.....	360	-	380	-	-20	-5,26
Transporte.....	166.269	0,45	67.312	0,43	98.957	147,01
Almacenamiento y actividades anexas al transporte.....	15.586.577	41,74	1.737.830	11,07	13.848.747	796,90
Actividades postales y de correos.....	208.889	0,56	163.598	1,04	45.291	27,68
Información y comunicaciones.....	22.587	0,06	18.078	0,12	4.509	24,94
Actividades financieras.....	9.513.678	25,48	3.563.637	22,70	5.950.041	166,97
Actividades profesionales, científicas y técnicas y Actividades administrativas y servicios auxiliares.....	76.696	0,21	85.352	0,54	-8.656	-10,14
Administración pública y defensa y Educación.....	336.449	0,90	134.523	0,86	201.926	150,11
Actividades artísticas, recreativas y de entretenimiento.....	33.693	0,09	24.925	0,16	8.768	35,18
Sin actividad económica.....	285.609	0,77	275.583	1,76	10.026	3,64
Total.....	37.331.097	100,00	15.696.039	100,00	21.635.058	137,84

III.2.1.6. Existencias

Sectores	2011		2010		Variación	
	Miles de euros	Porcentaje	Miles de euros	Porcentaje	Absoluta	Porcentual
Agricultura e Industrias extractivas.....	480.237	6,71	521.827	8,57	-41.590	-7,97
Industrias manufactureras.....	560.060	7,82	589.286	9,67	-29.226	-4,96
Suministro de agua, actividades de saneamiento, gestión de residuos y descontaminación.....	312.025	4,36	229.798	3,77	82.227	35,78
Construcción e Inmobiliarias.....	5.039.980	70,43	4.100.506	67,31	939.474	22,91
Comercio al por mayor y al por menor y Hostelería.....	17.435	0,24	7.818	0,13	9.617	123,01
Transporte.....	61.027	0,85	47.985	0,79	13.042	27,18
Almacenamiento y actividades anexas al transporte.....	148.258	2,07	153.024	2,51	-4.766	-3,12
Actividades postales y de correos.....	1.782	0,02	1.993	0,03	-211	-10,59
Información y comunicaciones.....	404.865	5,66	351.216	5,77	53.649	15,28
Actividades financieras.....	43.707	0,61	-	-	43.707	-
Actividades profesionales, científicas y técnicas y Actividades administrativas y servicios auxiliares.....	10.054	0,14	10.564	0,17	-510	-4,83
Administración pública y defensa y Educación.....	78.248	1,09	78.029	1,28	219	0,28
Actividades artísticas, recreativas y de entretenimiento.....	-	-	-	-	-	-
Sin actividad económica.....	-	-	6	-	-6	-100,00
Total.....	7.157.678	100,00	6.092.052	100,00	1.065.626	17,49

III.2.1.7. Deudores comerciales y otras cuentas a cobrar

Sectores	2011		2010		Variación	
	Miles de euros	Porcentaje	Miles de euros	Porcentaje	Absoluta	Porcentual
Agricultura e Industrias extractivas.....	280.652	2,57	220.105	1,94	60.547	27,51
Industrias manufactureras.....	747.136	6,84	669.443	5,91	77.693	11,61
Suministro de agua, actividades de saneamiento, gestión de residuos y descontaminación.....	758.835	6,95	634.936	5,61	123.899	19,51
Construcción e Inmobiliarias.....	637.942	5,84	905.071	8,00	-267.129	-29,52
Comercio al por mayor y al por menor y Hostelería.....	46.218	0,42	24.233	0,21	21.985	90,72
Transporte.....	1.428.637	13,09	1.544.123	13,64	-115.486	-7,48
Almacenamiento y actividades anexas al transporte.....	2.667.661	24,46	3.783.846	33,44	-1.116.185	-29,50
Actividades postales y de correos.....	429.178	3,93	392.792	3,47	36.386	9,26
Información y comunicaciones.....	547.322	5,01	590.417	5,22	-43.095	-7,30
Actividades financieras.....	494.672	4,53	184.503	1,63	310.169	168,11
Actividades profesionales, científicas y técnicas y Actividades administrativas y servicios auxiliares.....	445.928	4,08	490.985	4,34	-45.057	-9,18
Administración pública y defensa y Educación.....	2.084.291	19,09	1.451.037	12,82	633.254	43,64
Actividades artísticas, recreativas y de entretenimiento.....	333.495	3,05	422.746	3,73	-89.251	-21,11
Sin actividad económica.....	14.828	0,14	4.901	0,04	9.927	202,55
Total.....	10.916.795	100,00	11.319.138	100,00	-402.343	-3,56

III.2.1.8. Inversiones financieras a corto plazo

Sectores	2011		2010		Variación	
	Miles de euros	Porcentaje	Miles de euros	Porcentaje	Absoluta	Porcentual
Agricultura e Industrias extractivas.....	174.412	2,45	186.260	2,43	-11.848	-6,36
Industrias manufactureras.....	403.779	5,67	620.680	8,11	-216.901	-34,95
Suministro de agua, actividades de saneamiento, gestión de residuos y descontaminación.....	133.498	1,88	255.357	3,34	-121.859	-47,72
Construcción e Inmobiliarias.....	2.022.446	28,41	2.929.400	38,25	-906.954	-30,96
Comercio al por mayor y al por menor y Hostelería.....	24.910	0,35	25.981	0,34	-1.071	-4,12
Transporte.....	60.968	0,86	53.233	0,70	7.735	14,53
Almacenamiento y actividades anexas al transporte.....	1.416.535	19,90	347.985	4,55	1.068.550	307,07
Actividades postales y de correos.....	20.492	0,29	19.755	0,26	737	3,73
Información y comunicaciones.....	15.378	0,22	13.648	0,18	1.730	12,68
Actividades financieras.....	2.164.824	30,40	2.386.729	31,19	-221.905	-9,30
Actividades profesionales, científicas y técnicas y Actividades administrativas y servicios auxiliares.....	288.068	4,05	278.236	3,64	9.832	3,53
Administración pública y defensa y Educación.....	45.847	0,64	129.337	1,69	-83.490	-64,55
Actividades artísticas, recreativas y de entretenimiento.....	8.056	0,11	46.445	0,61	-38.389	-82,66
Sin actividad económica.....	339.769	4,77	360.251	4,71	-20.482	-5,69
Total.....	7.118.982	100,00	7.653.297	100,00	-534.315	-6,98

III.2.1.9. Patrimonio neto

Sectores	2011		2010		Variación	
	Miles de euros	Porcentaje	Miles de euros	Porcentaje	Absoluta	Porcentual
Agricultura e Industrias extractivas.....	451.544	0,45	498.021	0,71	-46.477	-9,33
Industrias manufactureras.....	707.280	0,70	725.332	1,03	-18.052	-2,49
Suministro de agua, actividades de saneamiento, gestión de residuos y descontaminación.....	4.680.501	4,62	4.640.206	6,58	40.295	0,87
Construcción e Inmobiliarias.....	13.131.447	12,96	12.187.535	17,29	943.912	7,75
Comercio al por mayor y al por menor y Hostelería.....	234.185	0,23	269.957	0,38	-35.772	-13,25
Transporte.....	3.428.042	3,38	3.720.153	5,28	-292.111	-7,85
Almacenamiento y actividades anexas al transporte.....	38.981.385	38,48	35.233.377	49,96	3.748.008	10,64
Actividades postales y de correos.....	1.802.011	1,78	1.823.411	2,59	-21.400	-1,17
Información y comunicaciones.....	1.800.555	1,78	1.732.420	2,46	68.135	3,93
Actividades financieras.....	9.142.568	9,02	2.891.405	4,10	6.251.163	216,20
Actividades profesionales, científicas y técnicas y Actividades administrativas y servicios auxiliares.....	1.712.608	1,69	1.681.461	2,38	31.147	1,85
Administración pública y defensa y Educación.....	5.145.828	5,08	4.501.961	6,39	643.867	14,30
Actividades artísticas, recreativas y de entretenimiento.....	19.768.239	19,51	283.835	0,40	19.484.404	6.864,69
Sin actividad económica.....	322.241	0,32	317.102	0,45	5.139	1,62
Total.....	101.308.434	100,00	70.506.176	100,00	30.802.258	43,69

III.2.1.3. Patrimonio Neto

miles de euros

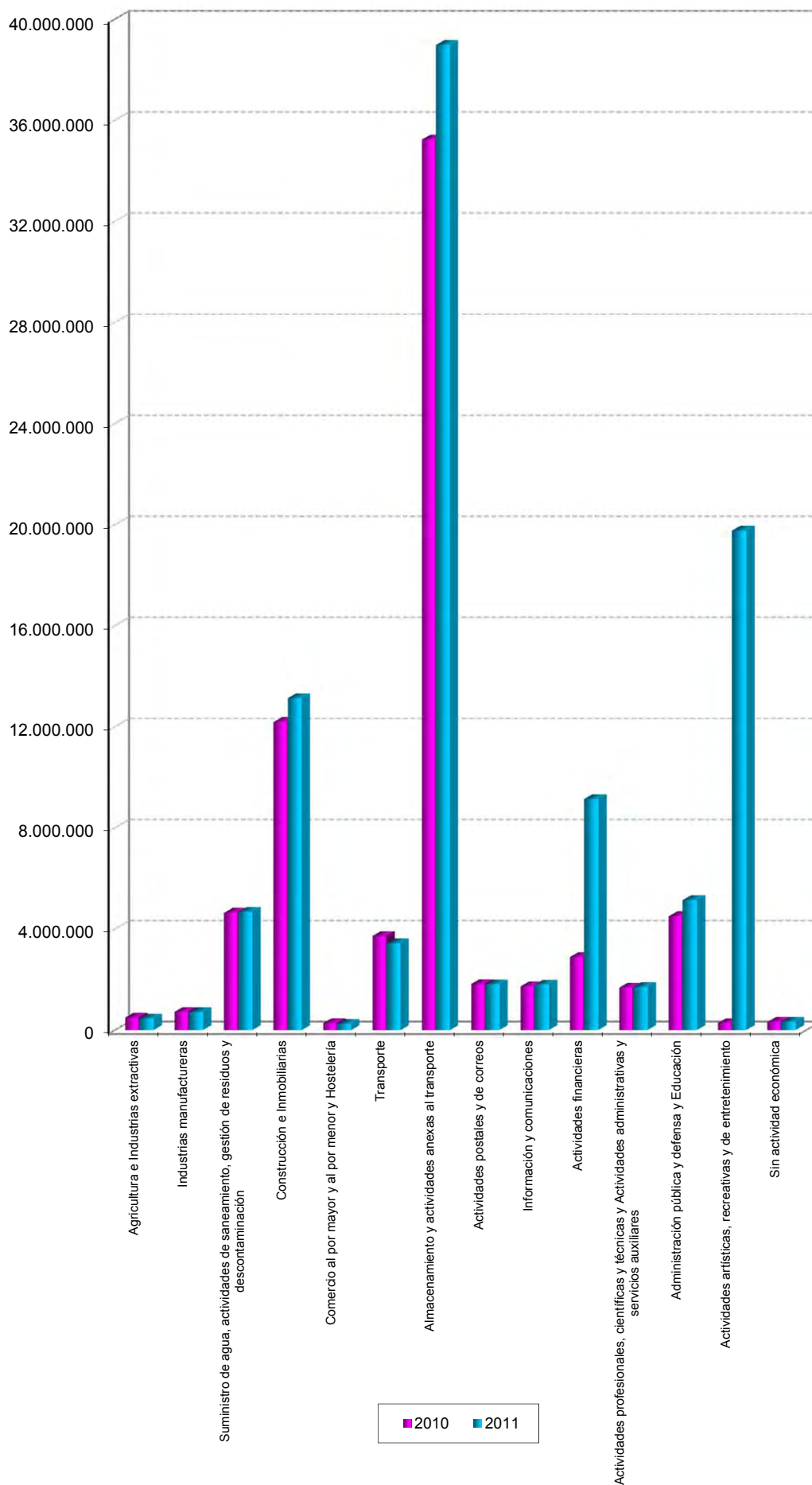

III.2.1.10. Pasivo

Sectores	2011		2010		Variación	
	Miles de euros	Porcentaje	Miles de euros	Porcentaje	Absoluta	Porcentual
Agricultura e Industrias extractivas.....	2.174.165	2,72	2.191.283	3,43	-17.118	-0,78
Industrias manufactureras.....	5.000.270	6,25	4.841.895	7,58	158.375	3,27
Suministro de agua, actividades de saneamiento, gestión de residuos y descontaminación.....	5.457.724	6,82	4.760.440	7,45	697.284	14,65
Construcción e Inmobiliarias.....	2.539.980	3,17	3.024.814	4,74	-484.834	-16,03
Comercio al por mayor y al por menor y Hostelería.....	250.985	0,31	191.515	0,30	59.470	31,05
Transporte.....	7.052.411	8,81	6.496.091	10,17	556.320	8,56
Almacenamiento y actividades anexas al transporte.....	46.703.151	58,40	31.724.101	49,69	14.979.050	47,22
Actividades postales y de correos.....	643.754	0,80	709.959	1,11	-66.205	-9,33
Información y comunicaciones.....	605.174	0,76	701.548	1,10	-96.374	-13,74
Actividades financieras.....	3.786.395	4,73	3.930.487	6,15	-144.092	-3,67
Actividades profesionales, científicas y técnicas y Actividades administrativas y servicios auxiliares.....	987.235	1,23	1.036.126	1,62	-48.891	-4,72
Administración pública y defensa y Educación.....	1.610.889	2,01	1.726.497	2,70	-115.608	-6,70
Actividades artísticas, recreativas y de entretenimiento.....	2.349.756	2,94	1.561.415	2,44	788.341	50,49
Sin actividad económica.....	843.407	1,05	970.954	1,52	-127.547	-13,14
Total.....	80.005.296	100,00	63.867.125	100,00	16.138.171	25,27

III.2.1.11. Cifra de negocios

Sectores	2011		2010		Variación	
	Miles de euros	Porcentaje	Miles de euros	Porcentaje	Absoluta	Porcentual
Agricultura e Industrias extractivas.....	517.143	2,22	477.761	1,99	39.382	8,24
Industrias manufactureras.....	1.722.053	7,38	2.032.250	8,45	-310.197	-15,26
Suministro de agua, actividades de saneamiento, gestión de residuos y descontaminación.....	468.840	2,01	501.271	2,09	-32.431	-6,47
Construcción e Inmobiliarias.....	887.308	3,80	1.278.753	5,32	-391.445	-30,61
Comercio al por mayor y al por menor y Hostelería.....	316.907	1,36	253.337	1,05	63.570	25,09
Transporte.....	2.333.370	10,01	2.049.151	8,53	284.219	13,87
Almacenamiento y actividades anexas al transporte.....	5.370.088	23,03	4.236.453	17,63	1.133.635	26,76
Actividades postales y de correos.....	1.960.016	8,40	1.983.291	8,25	-23.275	-1,17
Información y comunicaciones.....	304.407	1,31	295.768	1,23	8.639	2,92
Actividades financieras.....	709.463	3,04	240.532	1,00	468.931	194,96
Actividades profesionales, científicas y técnicas y Actividades administrativas y servicios auxiliares.....	904.207	3,88	972.213	4,04	-68.006	-7,00
Administración pública y defensa y Educación.....	90.458	0,39	89.415	0,37	1.043	1,17
Actividades artísticas, recreativas y de entretenimiento.....	7.700.712	33,01	9.615.805	40,01	-1.915.093	-19,92
Sin actividad económica.....	36.751	0,16	10.172	0,04	26.579	261,30
Entidades no financieras e intermediación financiera.....	23.321.723	100,00	24.036.172	100,00	-714.449	-2,97

III.2.1.4. Cifra de negocios

miles de euros

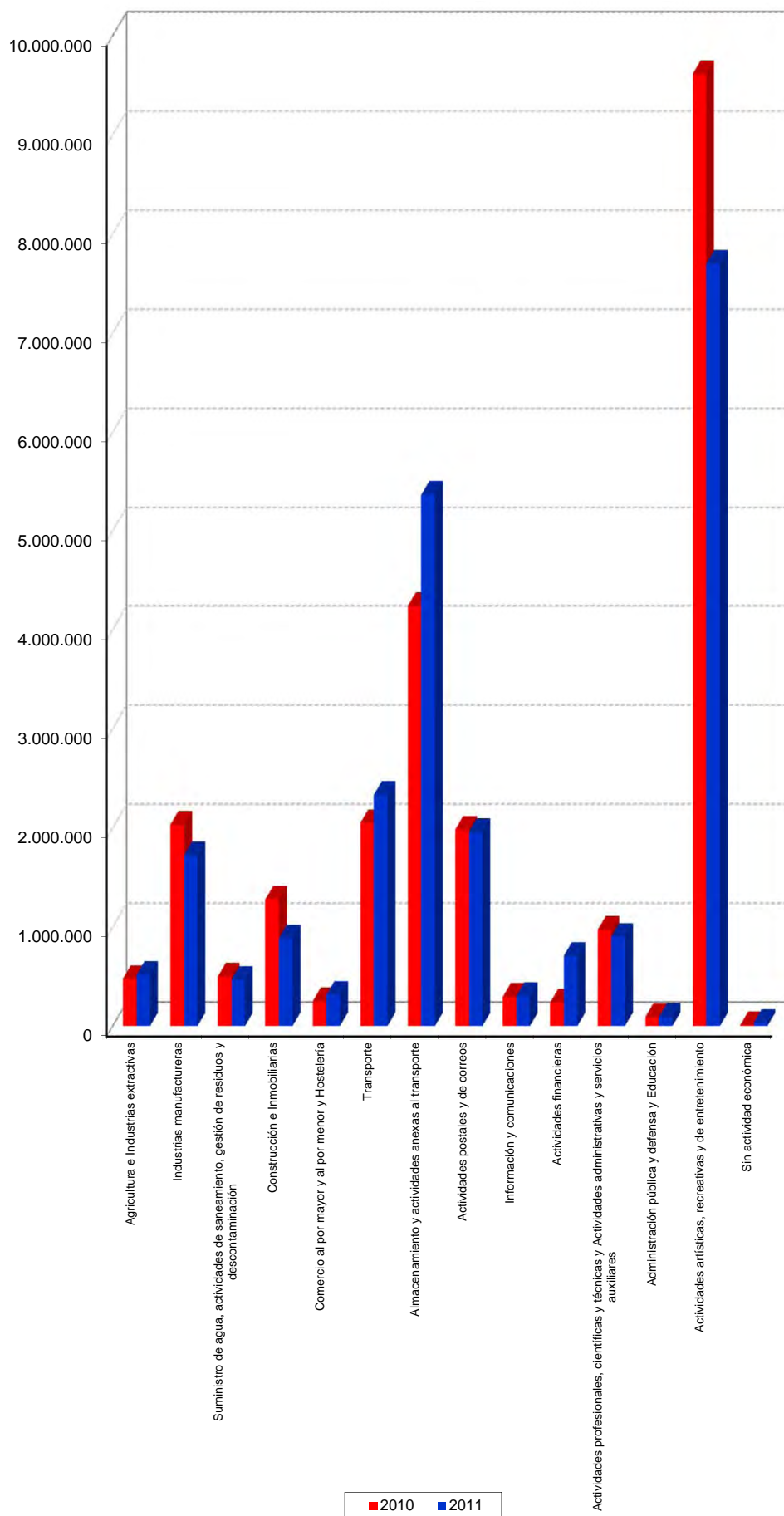

III.2.1.12. Resultado del ejercicio

Sectores	2011		2010		Variación	
	Miles de euros	Porcentaje	Miles de euros	Porcentaje	Absoluta	Porcentual
Agricultura e Industrias extractivas.....	1.250	0,11	16.252	0,62	-15.002	-92,31
Industrias manufactureras.....	-6.026	-0,52	-7.189	-0,27	1.163	16,18
Suministro de agua, actividades de saneamiento, gestión de residuos y descontaminación.....	-4.131	-0,35	5.537	0,21	-9.668	-174,61
Construcción e Inmobiliarias.....	-66.007	-5,72	47.757	1,82	-113.764	-238,21
Comercio al por mayor y al por menor y Hostelería.....	-33.851	-2,93	-17.771	-0,67	-16.080	-90,48
Transporte.....	-509.378	-44,19	-157.376	-6,00	-352.002	-223,67
Almacenamiento y actividades anexas al transporte.....	-89.633	-7,77	361.037	13,78	-450.670	-124,83
Actividades postales y de correos.....	37	-	1.748	0,07	-1.711	-97,88
Información y comunicaciones.....	-57.003	-4,94	-84.266	-3,21	27.263	32,35
Actividades financieras.....	318.799	27,66	41.857	1,60	276.942	661,64
Actividades profesionales, científicas y técnicas y Actividades administrativas y servicios auxiliares.....	29.382	2,55	29.610	1,13	-228	-0,77
Administración pública y defensa y Educación.....	-26.424	-2,29	-33.815	-1,29	7.391	21,86
Actividades artísticas, recreativas y de entretenimiento.....	1.650.680	143,16	2.510.340	95,75	-859.660	-34,25
Sin actividad económica.....	-55.028	-4,77	-92.862	-3,54	37.834	40,74
Entidades no financieras e intermediación financiera.....	1.152.667	100,00	2.620.859	100,00	-1.468.192	-56,02

III.2.1.5. Resultado del ejercicio

miles de euros

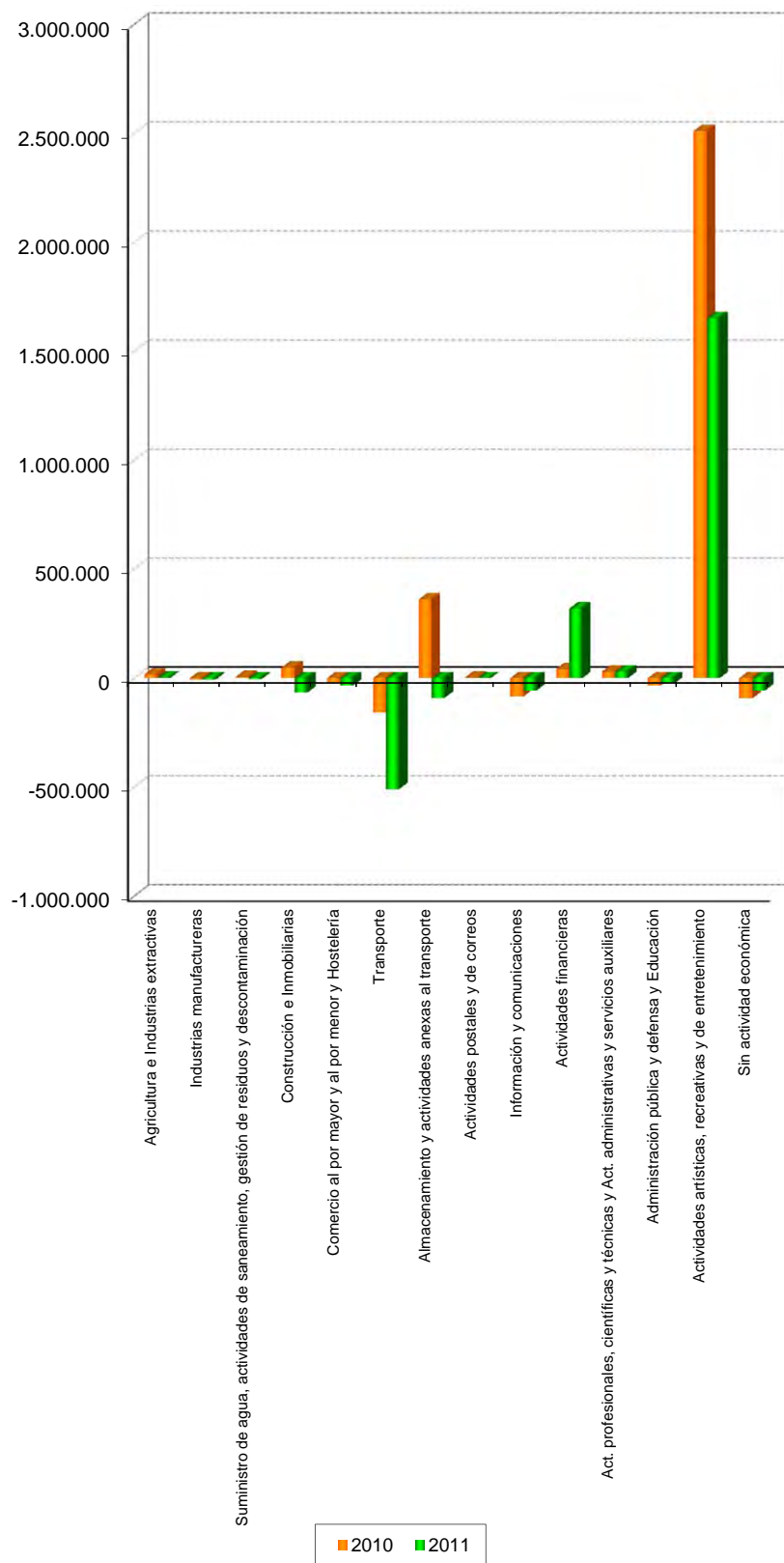

III.2.1.13. Indicadores económico-financieros de la situación financiera

Porcentaje

Sectores	Endeudamiento		Solvencia técnica		Cobertura de inmovilizado		Financiación bancaria sobre recursos ajenos	
	2011	2010	2011	2010	2011	2010	2011	2010
Agricultura e Industrias extractivas.....	481,50	440,00	207,96	271,97	129,96	136,05	12,18	11,73
Industrias manufactureras.....	706,97	667,54	134,19	153,94	112,13	119,70	0,06	0,17
Suministro de agua, actividades de saneamiento, gestión de residuos y descontaminación.....	116,61	102,59	331,39	561,51	112,45	117,14	14,79	13,74
Construcción e Inmobiliarias.....	19,34	24,82	561,23	423,42	186,44	203,89	20,76	18,49
Comercio al por mayor y al por menor y Hostelería.....	107,17	70,94	49,79	52,53	72,98	83,39	35,80	46,09
Transporte.....	205,73	174,62	177,97	166,56	113,23	109,30	82,28	82,64
Almacenamiento y actividades anexas al transporte.....	119,81	90,04	85,80	91,60	98,85	99,27	52,55	68,94
Actividades postales y de correos	35,72	38,94	143,72	155,30	109,83	112,46	-	-
Información y comunicaciones...	33,61	40,50	225,11	198,03	153,61	148,26	1,17	0,21
Actividades financieras.....	41,42	135,94	297,53	250,20	121,32	151,73	1,52	0,08
Actividades profesionales, científicas y técnicas y Actividades administrativas y servicios auxiliares.....	57,65	61,62	215,12	206,80	125,06	125,62	3,72	2,20
Administración pública y defensa y Educación.....	31,31	38,35	415,05	406,20	193,39	208,64	12,19	13,00
Actividades artísticas, recreativas y de entretenimiento.....	11,89	550,11	63,86	100,54	96,49	102,72	13,07	20,96
Sin actividad económica.....	261,73	306,20	300,64	299,26	296,26	337,75	-	-

III.2.1.14. Indicadores económico-financieros de estructura

Porcentaje

Sectores	Inmovilizaciones materiales sobre activo		Gastos financieros sobre cifra de negocios		Subvenciones sobre cifra de negocios		Fondos propios sobre patrimonio neto y pasivo	
	2011	2010	2011	2010	2011	2010	2011	2010
Agricultura e Industrias extractivas.....	9,02	10,28	1,44	1,10	0,63	0,73	16,76	18,13
Industrias manufactureras.....	9,78	9,93	6,72	6,01	0,18	0,20	12,25	12,83
Suministro de agua, actividades de saneamiento, gestión de residuos y descontaminación.....	52,24	51,47	9,90	8,42	0,02	0,03	33,88	36,60
Construcción e Inmobiliarias.....	6,54	6,81	2,63	1,31	0,47	0,26	83,32	79,66
Comercio al por mayor y al por menor y Hostelería.....	78,17	79,55	1,16	1,09	0,11	0,09	47,71	57,83
Transporte.....	74,47	76,85	7,79	6,50	21,77	20,15	32,39	36,03
Almacenamiento y actividades anexas al transporte.....	74,16	88,55	14,20	5,43	0,08	0,18	34,46	39,33
Actividades postales y de correos	65,16	65,61	0,03	0,04	2,17	3,47	60,27	57,96
Información y comunicaciones...	46,29	46,76	0,49	0,62	383,64	393,57	74,48	70,78
Actividades financieras.....	1,88	0,99	2,99	8,17	0,37	1,66	69,50	39,43
Actividades profesionales, científicas y técnicas y Actividades administrativas y servicios auxiliares.....	64,07	62,51	0,25	0,23	0,25	0,22	55,74	54,19
Administración pública y defensa y Educación.....	12,27	13,41	10,46	8,94	404,41	495,26	60,91	55,31
Actividades artísticas, recreativas y de entretenimiento.....	1,16	15,05	0,07	0,04	0,01	0,01	89,54	16,42
Sin actividad económica.....	0,48	0,41	30,21	221,59	225,80	927,06	21,92	20,36

III.2.1.15. Indicadores económico-financieros de rentabilidad

Porcentaje

Sectores	EBITDA sobre cifra de negocios		Rentabilidad económica		Rentabilidad financiera		Dividendos sobre F.propios	
	2011	2010	2011	2010	2011	2010	2011	2010
Agricultura e Industrias extractivas.....	-6,35	-7,39	-3,92	-3,44	0,28	3,33	0,94	3,36
Industrias manufactureras.....	1,04	2,48	1,88	1,99	-0,86	-1,01	4,54	4,68
Suministro de agua, actividades de saneamiento, gestión de residuos y descontaminación.....	-12,51	-11,10	0,42	0,53	-0,12	0,16	0,01	0,03
Construcción e Inmobiliarias.....	-4,71	7,16	-0,21	0,51	-0,51	0,39	0,16	0,20
Comercio al por mayor y al por menor y Hostelería.....	-1,01	-0,69	-2,12	-4,88	-14,63	-6,66	0,73	0,19
Transporte.....	6,57	5,77	-3,12	-0,23	-15,01	-4,28	0,01	0,01
Almacenamiento y actividades anexas al transporte.....	26,45	21,87	0,97	1,36	-0,30	1,37	0,03	0,02
Actividades postales y de correos	3,68	2,79	0,08	-0,07	-	0,12	-	-
Información y comunicaciones...	15,77	3,67	-2,32	-3,32	-3,18	-4,89	0,23	-
Actividades financieras.....	48,00	-27,61	3,09	0,59	3,55	1,56	4,09	2,15
Actividades profesionales, científicas y técnicas y Actividades administrativas y servicios auxiliares.....	7,78	8,47	1,78	1,73	1,95	2,01	2,00	3,01
Administración pública y defensa y Educación.....	-523,71	-275,92	-0,33	-0,59	-0,64	-0,98	0,02	0,18
Actividades artísticas, recreativas y de entretenimiento.....	30,82	27,31	10,74	136,21	8,34	828,35	7,67	838,77
Sin actividad económica.....	-301,88	-1.066,35	-4,50	-7,29	-21,54	-35,41	17,78	12,43

III.2.1.16. Indicadores económico-financieros de productividad

Miles de euros

Sectores	Cifra de negocios por empleado		Inmovilizado material por empleado		Coste medio de personal		Beneficio por empleado	
	2011	2010	2011	2010	2011	2010	2011	2010
Agricultura e Industrias extractivas.....	191,04	163,39	87,47	94,50	50,12	50,33	0,46	5,56
Industrias manufactureras.....	211,66	245,80	68,62	66,84	52,53	55,75	-0,74	-0,87
Suministro de agua, actividades de saneamiento, gestión de residuos y descontaminación.....	738,33	791,90	8.340,67	7.644,22	73,11	71,22	-6,51	8,75
Construcción e Inmobiliarias.....	101,65	104,58	117,43	84,67	37,77	32,84	-7,56	3,91
Comercio al por mayor y al por menor y Hostelería.....	70,00	55,19	83,78	79,98	29,68	29,53	-7,48	-3,87
Transporte.....	140,04	123,61	468,40	473,56	55,07	54,10	-30,57	-9,49
Almacenamiento y actividades anexas al transporte.....	155,61	121,42	1.841,39	1.699,36	52,47	47,05	-2,60	10,35
Actividades postales y de correos	32,97	31,99	26,81	26,81	25,58	25,00	-	0,03
Información y comunicaciones...	33,07	32,73	120,99	125,94	55,83	56,61	-6,19	-9,32
Actividades financieras.....	1.229,57	516,16	420,63	144,86	67,21	73,36	552,51	89,82
Actividades profesionales, científicas y técnicas y Actividades administrativas y servicios auxiliares.....	71,54	71,97	136,85	125,76	42,34	40,94	2,33	2,19
Administración pública y defensa y Educación.....	53,27	53,10	488,30	496,01	49,32	48,36	-15,56	-20,08
Actividades artísticas, recreativas y de entretenimiento.....	13.074,21	14.309,23	435,22	413,29	38,86	44,52	2.802,51	3.735,63
Sin actividad económica.....	1.531,29	391,23	234,54	205,27	9.596,04	8.006,96	-2.292,83	-3.571,62

III.2.1.17. Recursos humanos

Sectores	2011		2010		Variación	
	Plantilla media	Porcentaje	Plantilla media	Porcentaje	Absoluta	Porcentual
Agricultura e Industrias extractivas.....	2.707	1,69	2.924	1,75	-217	-7,42
Industrias manufactureras.....	8.136	5,08	8.268	4,94	-132	-1,60
Suministro de agua, actividades de saneamiento, gestión de residuos y descontaminación.....	635	0,40	633	0,38	2	0,32
Construcción e Inmobiliarias.....	8.729	5,45	12.227	7,30	-3.498	-28,61
Comercio al por mayor y al por menor y Hostelería.....	4.527	2,83	4.590	2,74	-63	-1,37
Transporte.....	16.662	10,41	16.578	9,90	84	0,51
Almacenamiento y actividades anexas al transporte.....	34.510	21,56	34.891	20,83	-381	-1,09
Actividades postales y de correos.....	59.445	37,13	62.006	36,99	-2.561	-4,13
Información y comunicaciones.....	9.205	5,75	9.038	5,40	167	1,85
Actividades financieras.....	577	0,36	466	0,28	111	23,82
Actividades profesionales, científicas y técnicas y Actividades administrativas y servicios auxiliares.....	12.640	7,90	13.508	8,06	-868	-6,43
Administración pública y defensa y Educación.....	1.698	1,06	1.684	1,01	14	0,83
Actividades artísticas, recreativas y de entretenimiento.....	589	0,37	672	0,40	-83	-12,35
Sin actividad económica.....	24	0,01	26	0,02	-2	-7,69
Total.....	160.084	100,00	167.511	100,00	-7.427	-4,43

III.2.1.6. Recursos humanos

plantilla media

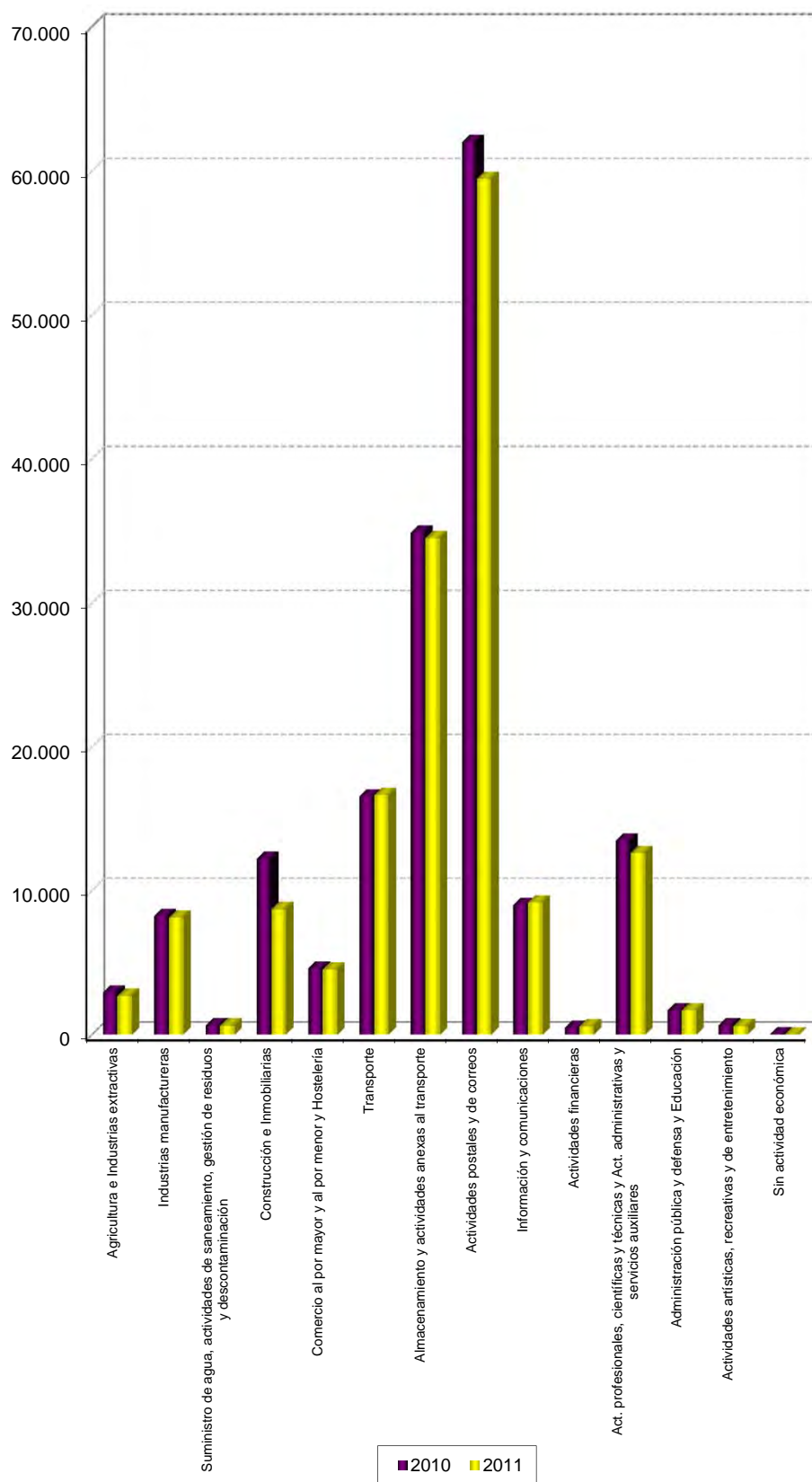

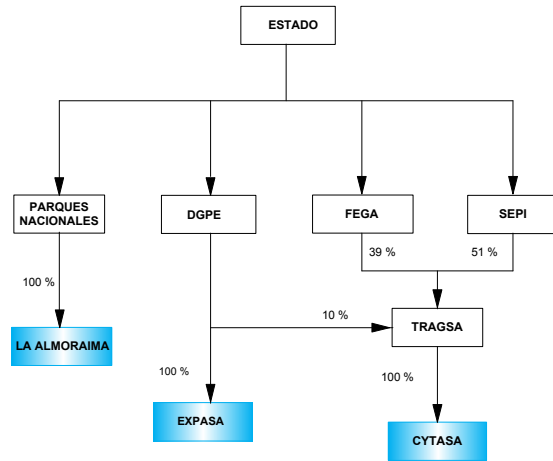

Seccion A Y B: Agricultura e
Industrias extractivas

Sección A: Agricultura, ganadería, silvicultura y pesca

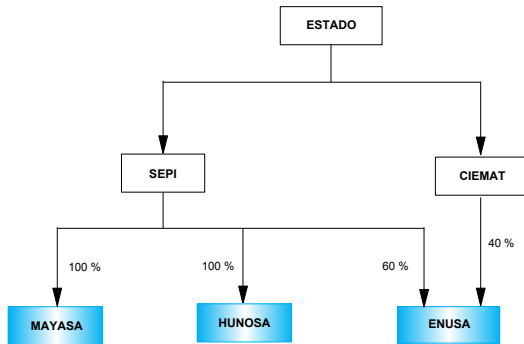

Sección B: Industrias extractivas



 Empresas estatales clasificadas en la sección

 Matrices del Sector público estatal

ENTIDADES TRATADAS

**SECCIÓN A: AGRICULTURA, GANADERÍA,
SILVICULTURA Y PESCA**

COLONIZACION Y TRANSFORMACION AGRARIA, S.A. (CYTASA)

EXPASA AGRICULTURA Y GANADERÍA, S.A. (EXPASA)

LA ALMORAIMA, S.A. (LA ALMORAIMA)

SECCIÓN B: INDUSTRIAS EXTRACTIVAS

ENUSA INDUSTRIAS AVANZADAS, S.A.

HULLERAS DEL NORTE S.A. (HUNOSA)

MINAS DE ALMADEN Y ARRAYANES, S.A. (MAYASA)

ACTIVO	2011		2010		Variación	
	Miles de euros	Porcentaje	Miles de euros	Porcentaje	Absoluta	Porcentual
A) ACTIVO NO CORRIENTE.....	1.664.975	63,41	1.712.875	63,69	-47.900	-2,80
Inmovilizado intangible.....	1.496	0,06	1.646	0,06	-150	-9,11
Inmovilizado material.....	236.650	9,01	276.177	10,27	-39.527	-14,31
Inversiones inmobiliarias.....	142	0,01	145	0,01	-3	-2,07
Inversiones en empresas del grupo y asociadas a largo plazo.....	1.384.812	52,74	1.387.216	51,58	-2.404	-0,17
Inversiones financieras a largo plazo.....	18.799	0,72	24.346	0,91	-5.547	-22,78
Activos por impuesto diferido.....	22.878	0,87	23.345	0,87	-467	-2,00
Deudores comerciales no corrientes.....	198	0,01	-	-	198	-
B) ACTIVO CORRIENTE.....	960.734	36,59	976.429	36,31	-15.695	-1,61
Activos no corrientes mantenidos para la venta.....	796	0,03	471	0,02	325	69,00
Existencias.....	480.237	18,29	521.827	19,40	-41.590	-7,97
Deudores comerciales y otras cuentas a cobrar.....	280.652	10,69	220.105	8,18	60.547	27,51
Inversiones en empresas del grupo y asociadas a corto plazo.....	165.623	6,31	167.947	6,24	-2.324	-1,38
Inversiones financieras a corto plazo.....	8.789	0,33	18.313	0,68	-9.524	-52,01
Periodificaciones a corto plazo.....	589	0,02	1.024	0,04	-435	-42,48
Efectivo y otros activos líquidos equivalentes.....	24.048	0,92	46.742	1,74	-22.694	-48,55
TOTAL ACTIVO.....	2.625.709	100,00	2.689.304	100,00	-63.595	-2,37

PATRIMONIO NETO Y PASIVO	2011		2010		Variación	
	Miles de euros	Porcentaje	Miles de euros	Porcentaje	Absoluta	Porcentual
A) PATRIMONIO NETO.....	451.544	17,20	498.021	18,52	-46.477	-9,33
A-1) Fondos propios.....	440.156	16,76	487.670	18,13	-47.514	-9,74
Capital.....	114.098	4,35	114.009	4,24	89	0,08
Reservas, Prima de emisión, Resultados de ejercicios anteriores y otros.....	324.808	12,37	357.409	13,29	-32.601	-9,12
Resultado del ejercicio.....	1.250	0,05	16.252	0,60	-15.002	-92,31
A-2) Ajustes por cambio de valor.....	1.450	0,06	-199	-	1.649	828,64
A-3) Subvenciones, donaciones y legados recibidos.....	9.938	0,38	10.550	0,39	-612	-5,80
B) PASIVO NO CORRIENTE.....	1.712.191	65,21	1.832.256	68,13	-120.065	-6,55
Provisiones a largo plazo.....	1.412.209	53,78	1.410.825	52,46	1.384	0,10
Deudas a largo plazo.....	185.970	7,08	191.892	7,14	-5.922	-3,09
Deudas con empresas del grupo y asociadas a largo plazo.....	106.117	4,04	222.779	8,28	-116.662	-52,37
Pasivos por impuestos diferidos.....	7.895	0,30	6.760	0,25	1.135	16,79
Periodificaciones a largo plazo.....	-	-	-	-	-	-
Acreedores comerciales no corrientes.....	-	-	-	-	-	-
Deuda con características especiales a largo plazo.....	-	-	-	-	-	-
C) PASIVO CORRIENTE.....	461.974	17,59	359.027	13,35	102.947	28,67
Pasivos vinculados con activos no corrientes mantenidos para la venta.....	-	-	-	-	-	-
Provisiones a corto plazo.....	131.513	5,01	104.848	3,90	26.665	25,43
Deudas a corto plazo.....	86.614	3,30	86.888	3,23	-274	-0,32
Deudas con empresas del grupo y asociadas a corto plazo.....	109.711	4,18	519	0,02	109.192	21.038,92
Acreedores comerciales y otras cuentas a pagar.....	132.841	5,06	166.000	6,17	-33.159	-19,98
Periodificaciones a corto plazo.....	1.295	0,05	772	0,03	523	67,75
Deuda con características especiales a corto plazo.....	-	-	-	-	-	-
TOTAL PATRIMONIO NETO Y PASIVO.....	2.625.709	100,00	2.689.304	100,00	-63.595	-2,37

Concepto	2011		2010		Variación	
	Miles de euros	Porcentaje	Miles de euros	Porcentaje	Absoluta	Porcentual
A) OPERACIONES CONTINUADAS						
Importe neto de la cifra de negocios.....	517.143	100,00	477.761	100,00	39.382	8,24
Variación de existencias de productos terminados y en curso de fabricación.....	1.264	0,24	3.635	0,76	-2.371	-65,23
Trabajos realizados por la empresa para su activo.....	2.520	0,49	5.020	1,05	-2.500	-49,80
Aprovisionamientos.....	-356.096	-68,85	-320.438	-67,07	-35.658	-11,13
Otros ingresos de explotación.....	15.268	2,95	17.538	3,67	-2.270	-12,94
Gastos de personal.....	-135.677	-26,23	-147.152	-30,80	11.475	7,80
Otros gastos de explotación.....	-77.243	-14,93	-71.657	-14,99	-5.586	-7,80
Amortización del inmovilizado.....	-29.771	-5,75	-28.332	-5,93	-1.439	-5,08
Imputación de subvenciones de inmovilizado no financiero y otras.....	1.711	0,33	1.677	0,35	34	2,03
Excesos de provisiones.....	2.979	0,58	870	0,18	2.979	342,41
Deterioro y resultado por enajenación del inmovilizado.....	1.039	0,20	53	0,01	986	1.860,38
Diferencia negativa de combinaciones de negocio.....	-	-	-	-	-	-
Otros resultados.....	-48.739	-9,42	-34.034	-7,12	-14.705	-43,21
A.1) RESULTADO DE EXPLOTACIÓN.....	-105.602	-20,42	-95.059	-19,89	-10.543	-11,09
Ingresos financieros.....	8.110	1,57	17.784	3,72	-9.674	-54,40
Gastos financieros.....	-7.422	-1,43	-5.232	-1,09	-2.190	-41,86
Variación de valor razonable en instrumentos financieros.....	1.842	0,36	-11.134	-2,33	12.976	116,54
Diferencias de cambio.....	71	0,01	-1.531	-0,32	1.602	104,64
Deterioro y resultado por enajenaciones de instrumentos financieros.....	-7.388	-1,42	-2.478	-0,51	-4.910	-198,14
Otros ingresos y gastos de carácter financiero.....	-	-	-	-	-	-
A.2) RESULTADO FINANCIERO.....	-4.787	-0,92	-2.591	-0,54	-2.196	-84,76
A.3) RESULTADO ANTES DE IMPUESTOS.....	-110.389	-21,34	-97.650	-20,43	-12.739	-13,05
Impuestos sobre beneficios.....	111.639	21,59	113.902	23,84	-2.263	-1,99
A.4) RESULTADO DEL EJERCICIO PROCEDENTE DE OPERACIONES CONTINUADAS.....	1.250	0,24	16.252	3,40	-15.002	-92,31
B) OPERACIONES INTERRUMPIDAS						
Resultado del ejercicio procedente de operaciones interrumpidas neto de impuestos.....	-	-	-	-	-	-
A.5) RESULTADO DEL EJERCICIO.....	1.250	0,24	16.252	3,40	-15.002	-92,31

Concepto	2011		2010		Variación	
	Miles de euros	Porcentaje	Miles de euros	Porcentaje	Absoluta	Porcentual
Importe neto de la cifra de negocios.....	517.143	100,00	477.761	100,00	39.382	8,24
Variación de existencias de productos terminados y en curso de fabricación.....	1.264	0,24	3.635	0,76	-2.371	-65,23
Trabajos efectuados por la empresa para su activo.....	2.520	0,49	5.020	1,05	-2.500	-49,80
Aprovisionamientos.....	-356.096	-68,85	-320.438	-67,07	-35.658	-11,13
Otros ingresos de explotación.....	15.268	2,95	17.538	3,67	-2.270	-12,94
Gastos de personal.....	-135.677	-26,23	-147.152	-30,80	11.475	7,80
Otros gastos de explotación.....	-77.243	-14,93	-71.657	-14,99	-5.586	-7,80
EBITDA.....	-32.821	-6,34	-35.293	-7,38	2.472	7,00

Concepto	2011	2010
A) Resultado de la cuenta de pérdidas y ganancias.....	1.250	16.252
B) Ingresos y gastos imputados directamente al patrimonio neto.....	-2.328	7.716
I. Por valoración instrumentos financieros.....	-	-
II. Por coberturas de flujos de efectivo.....	-4.207	10.336
III. Subvenciones, donaciones y legados recibidos.....	882	608
IV. Por ganancias y pérdidas actuariales y otros ajustes.....	-	-
V. Por activos no corrientes y pasivos vinculados, mantenidos para la venta.....	-	-
VI. Diferencias de conversión.....	-	-
VII. Efecto impositivo.....	997	-3.228
C) Transferencias a la cuenta de pérdidas y ganancias.....	3.365	-2.894
VIII. Por valoración de instrumentos financieros.....	-	-
IX. Por coberturas de flujos de efectivo.....	6.563	-2.410
X. Subvenciones, donaciones y legados recibidos.....	-1.711	-1.677
XI. Por activos no corrientes y pasivos vinculados, mantenidos para la venta.....	-	-
XII. Diferencias de conversión.....	-	-
XIII. Efecto impositivo.....	-1.487	1.193
TOTAL DE INGRESOS Y GASTOS RECONOCIDOS.....	2.287	21.074

Concepto	Capital	Prima emisión, reservas y rdos ejercicios anteriores	Otras aportaciones de socios	Resultado del ejercicio	(Dividendo a cuenta)	Otros instrumentos de patrimonio	Ajustes por cambios de valor	Subvenciones, donaciones y legados recibidos	Total cambios en el patrimonio neto
SALDO AJUSTADO, INICIO DEL AÑO 2011..	114.009	297.409	60.000	16.252	-	-	-199	10.550	498.021
I. Total ingresos y gastos reconocidos.....	-	-	-	1.250	-	-	1.649	-612	2.287
II. Operaciones con socios o propietarios.....	-	-373	59.550	-16.809	-	-	-	-	42.368
1. Aumentos de capital.....	-	-	-	-	-	-	-	-	-
2. Reducciones de capital.....	-	-	-	-	-	-	-	-	-
3. Otras operaciones con socios o propietarios.	-	-373	59.550	-16.809	-	-	-	-	42.368
III. Otras variaciones del patrimonio neto.....	89	-31.778	-60.000	557	-	-	-	-	-91.132
SALDO, FINAL DEL AÑO 2011.....	114.098	265.258	59.550	1.250	-	-	1.450	9.938	451.544

Concepto	2011	2010
A) FLUJOS DE EFECTIVO DE LAS ACTIVIDADES DE EXPLOTACIÓN.....	-76.153	-131.701
1. Resultado del ejercicio antes de impuestos.....	-110.389	-97.650
2. Ajustes del resultado.....	69.220	48.988
3. Cambios en el capital corriente.....	-58.248	-137.691
4. Otros flujos de efectivo de las actividades de explotación.....	23.264	54.652
Pagos de intereses.....	-6.058	-4.230
Cobros de intereses y dividendos.....	6.295	18.049
Otros pagos y cobros.....	23.027	40.833
B) FLUJOS DE EFECTIVO DE LAS ACTIVIDADES DE INVERSIÓN.....	10.246	-64.274
6. Pagos por inversiones.....	-63.923	-97.668
Empresas del grupo y asociadas.....	-47.369	-58.468
Inmovilizado intangible, material e inversiones inmobiliarias.....	-15.916	-24.692
Otros activos financieros.....	-638	-14.508
Activos no corrientes mantenidos para la venta y otros activos.....	-	-
7. Cobros por desinversiones.....	74.169	33.394
Empresas del grupo y asociadas.....	58.313	26.126
Inmovilizado intangible, material e inversiones inmobiliarias.....	3.368	481
Otros activos financieros.....	12.488	6.780
Activos no corrientes mantenidos para la venta y otros activos.....	-	7
C) FLUJOS DE EFECTIVO DE LAS ACTIVIDADES DE FINANCIACIÓN.....	43.179	204.205
9. Cobros y pagos por instrumentos de patrimonio.....	60.800	60.707
Emisión y enajenación de instrumentos de patrimonio propio.....	59.550	60.000
Amortización y adquisición de instrumentos de patrimonio propio.....	-	-
Subvenciones, donaciones y legados recibidos.....	1.250	707
10. Cobros y pagos por instrumentos de pasivo financiero.....	-448	153.842
a) Emisión.....	85.346	183.836
Obligaciones y otros valores negociables.....	-	-
Deudas con entidades de crédito.....	84.462	76.767
Deudas con empresas del grupo y asociadas.....	-	106.514
Otras deudas.....	884	555
b) Devolución y amortización.....	-85.794	-29.994
Obligaciones y otros valores negociables.....	-	-
Deudas con entidades de crédito.....	-76.767	-27.462
Deudas con empresas del grupo y asociadas.....	-30	-199
Otras deudas.....	-8.997	-2.333
11. Pagos por dividendos y remuneraciones de otros instrumentos de patrimonio.....	-17.173	-10.344
D) Efecto de las variaciones de los tipos de cambio.....	34	185
E) AUMENTO/DISMINUCIÓN NETA DEL EFECTIVO O EQUIVALENTES.....	-22.694	8.415
Efectivo o equivalentes al comienzo del ejercicio.....	46.742	38.327
Efectivo o equivalentes al final del ejercicio.....	24.048	46.742

Concepto	2011	2010
Situación financiera		
Tesorería o acid test (%): (Efectivo y otros activos líquidos equivalentes / Pasivo corriente) x 100.....	5,21	13,02
Liquidez inmediata (%): ((Activo corriente - Existencias) / Pasivo corriente) x 100.....	104,01	126,62
Solvencia técnica (%): (Activo corriente / Pasivo corriente) x 100.....	207,96	271,97
Garantía o cobertura (%): (Activo/Pasivo) x 100.....	120,77	122,73
Cobertura del inmovilizado (%): (Recursos permanentes / Activo no corriente) x 100.....	129,96	136,05
Endeudamiento (%): (Pasivo / Patrimonio neto) x 100.....	481,50	440,00
Endeudamiento a largo plazo (%): (Pasivo no corriente / Patrimonio neto) x 100.....	379,19	367,91
Endeudamiento a corto plazo (%): (Pasivo corriente / Patrimonio neto) x 100.....	102,31	72,09
Financiación bancaria sobre recursos ajenos (%): (Deudas con entidades de crédito / Pasivo) x 100.....	12,18	11,73
Estructura		
Gastos financieros sobre cifra de negocios (%): (Gastos financieros / Importe neto de la cifra de negocios) x 100.....	1,44	1,10
Subvenciones sobre cifra de negocios (%): (Subvenciones a la explotación / Importe neto de la cifra de negocios) x 100.....	0,63	0,73
Inmovilizaciones materiales sobre activo (%): (Inmovilizado material e inversiones inmobiliarias / Total activo) x 100.....	9,02	10,28
Fondos propios sobre pasivo y patrimonio neto (%): (Fondos propios / Total pasivo y patrimonio neto) x 100.....	16,76	18,13
Rentabilidad		
EBITDA sobre cifra de negocios (%): (EBITDA / Importe neto de la cifra de negocios) x 100.....	-6,35	-7,39
Rentabilidad económica (%): (Resultado antes de impuestos + Gastos financieros / Total activo) x 100.....	-3,92	-3,44
Rentabilidad financiera (%): (Resultado después de impuestos / Fondos propios) x 100.....	0,28	3,33
Dividendos sobre fondos propios (%): (Dividendos / Fondos propios) x 100.....	0,94	3,36
Productividad		
Inmovilizado material por empleado (Miles de euros): Inmovilizado material e inversiones inmobiliarias / Plantilla media.....	87,47	94,50
Cifra de negocios por empleado (Miles de euros): Importe neto de la cifra de negocios / Plantilla media.....	191,04	163,39
Beneficios por empleado (Miles de euros): Resultado después de impuestos / Plantilla media.....	0,46	5,56
Coste medio de personal (Miles de euros): Gastos de personal / Plantilla media.....	50,12	50,33

Plantilla media por categorías profesionales	2011			2010		
	Hombres	Mujeres	Total	Hombres	Mujeres	Total
Altos directivos.....	11	1	12	10	1	11
Otros directivos, técnicos y similares.....	739	160	899	934	165	1.099
Administrativos y auxiliares.....	89	73	162	108	77	185
Otro personal.....	1.505	129	1.634	1.494	135	1.629
TOTAL.....	2.344	363	2.707	2.546	378	2.924

Plantilla media por tipo de contrato	2011			2010		
	Hombres	Mujeres	Total	Hombres	Mujeres	Total
Personal fijo.....	2.176	340	2.516	2.379	356	2.735
Personal no fijo.....	168	23	191	167	22	189
TOTAL.....	2.344	363	2.707	2.546	378	2.924

Órgano de Administración	2011			2010		
	Hombres	Mujeres	Total	Hombres	Mujeres	Total
Consejeros ejecutivos.....	10	2	12	15	1	16
Resto de consejeros.....	26	14	40	26	12	38
TOTAL.....	36	16	52	41	13	54

Sección C: Industria manufacturera

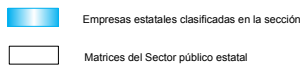
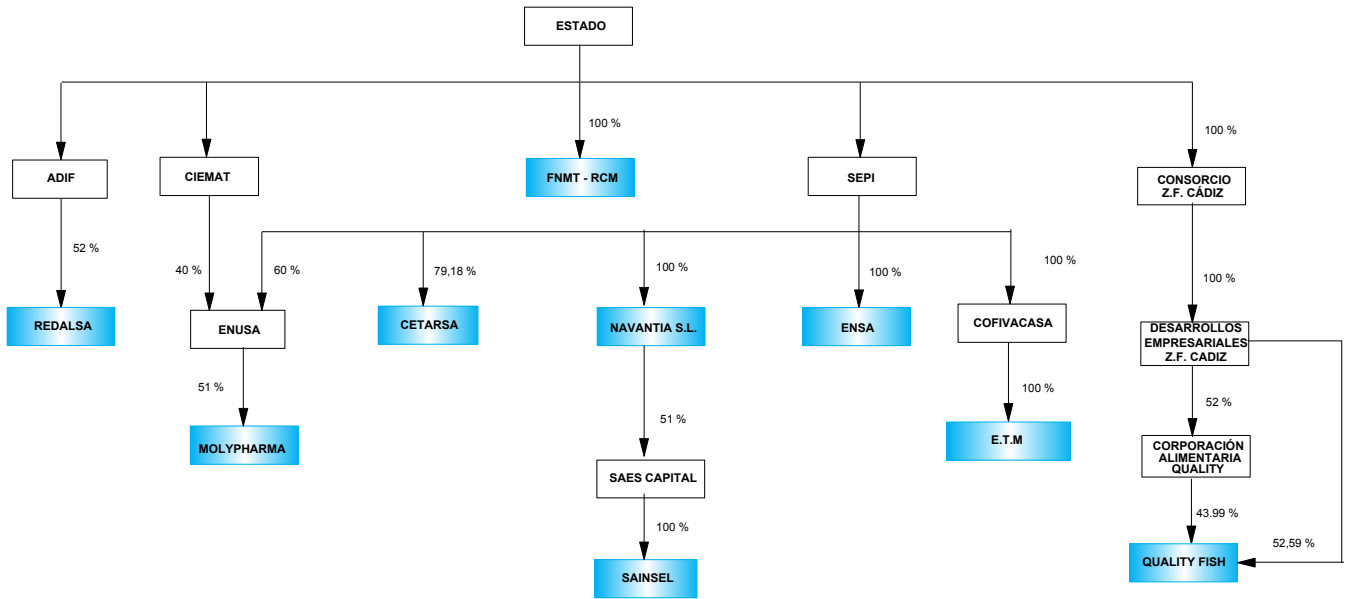

ENTIDADES TRATADAS

COMPAÑIA ESPAÑOLA DE TABACO EN RAMA, S.A. (CETARSA)
 EQUIPOS NUCLEARES, S.A. (ENSA)
 EQUIPOS TERMOMETÁLICOS, S.A. (E.T.M.)
 FABRICA NACIONAL DE MONEDA Y TIMBRE-REAL CASA DE LA
 MONEDA (F. N. M. T.)
 MOLYPHARMA, S.A.
 NAVANTIA, S.A.
 QUALITY FISH INDUSTRIAS PESQUERAS, S.A.(*)
 REDALSA, S.A.
 SAINSEL SISTEMAS NAVALES, S.A.U.

(*) Entidad que no ha presentado Estado de Flujos de Efectivo en sus Cuentas Anuales

ACTIVO	2011		2010		Variación	
	Miles de euros	Porcentaje	Miles de euros	Porcentaje	Absoluta	Porcentual
A) ACTIVO NO CORRIENTE.....	3.866.688	67,75	3.563.333	64,01	303.355	8,51
Inmovilizado intangible.....	2.420	0,04	2.665	0,05	-245	-9,19
Inmovilizado material.....	545.053	9,55	539.204	9,69	5.849	1,09
Inversiones inmobiliarias.....	13.207	0,23	13.422	0,24	-215	-1,60
Inversiones en empresas del grupo y asociadas a largo plazo.....	11.359	0,20	10.866	0,20	493	4,54
Inversiones financieras a largo plazo.....	9.617	0,17	4.453	0,08	5.164	115,97
Activos por impuesto diferido.....	52.041	0,91	48.134	0,86	3.907	8,12
Deudores comerciales no corrientes.....	3.232.991	56,64	2.944.589	52,89	288.402	9,79
B) ACTIVO CORRIENTE.....	1.840.862	32,25	2.003.894	35,99	-163.032	-8,14
Activos no corrientes mantenidos para la venta.....	3.075	0,05	3.075	0,06	-	-
Existencias.....	560.060	9,81	589.286	10,58	-29.226	-4,96
Deudores comerciales y otras cuentas a cobrar.....	747.136	13,09	669.443	12,02	77.693	11,61
Inversiones en empresas del grupo y asociadas a corto plazo.....	388.184	6,80	600.640	10,79	-212.456	-35,37
Inversiones financieras a corto plazo.....	15.595	0,27	20.040	0,36	-4.445	-22,18
Periodificaciones a corto plazo.....	2.910	0,05	4.699	0,08	-1.789	-38,07
Efectivo y otros activos líquidos equivalentes.....	123.902	2,17	116.711	2,10	7.191	6,16
TOTAL ACTIVO.....	5.707.550	100,00	5.567.227	100,00	140.323	2,52

PATRIMONIO NETO Y PASIVO	2011		2010		Variación	
	Miles de euros	Porcentaje	Miles de euros	Porcentaje	Absoluta	Porcentual
A) PATRIMONIO NETO.....	707.280	12,39	725.332	13,03	-18.052	-2,49
A-1) Fondos propios.....	699.272	12,25	714.018	12,83	-14.746	-2,07
Capital.....	330.798	5,80	495.432	8,90	-164.634	-33,23
Reservas, Prima de emisión, Resultados de ejercicios anteriores y otros.....	374.500	6,56	225.775	4,06	148.725	65,87
Resultado del ejercicio.....	-6.026	-0,10	-7.189	-0,12	1.163	16,18
A-2) Ajustes por cambio de valor.....	467	0,01	2.941	0,05	-2.474	-84,12
A-3) Subvenciones, donaciones y legados recibidos.....	7.541	0,13	8.373	0,15	-832	-9,94
B) PASIVO NO CORRIENTE.....	3.628.385	63,57	3.540.119	63,59	88.266	2,49
Provisiones a largo plazo.....	29.921	0,52	34.914	0,63	-4.993	-14,30
Deudas a largo plazo.....	3.110.071	54,49	2.937.653	52,77	172.418	5,87
Deudas con empresas del grupo y asociadas a largo plazo.....	200.839	3,52	189.120	3,40	11.719	6,20
Pasivos por impuestos diferidos.....	16.733	0,29	15.342	0,28	1.391	9,07
Periodificaciones a largo plazo.....	266.773	4,67	354.412	6,37	-87.639	-24,73
Acreedores comerciales no corrientes.....	4.048	0,07	8.678	0,16	-4.630	-53,35
Deuda con características especiales a largo plazo.....	-	-	-	-	-	-
C) PASIVO CORRIENTE.....	1.371.885	24,04	1.301.776	23,38	70.109	5,39
Pasivos vinculados con activos no corrientes mantenidos para la venta.....	-	-	-	-	-	-
Provisiones a corto plazo.....	184.736	3,24	168.581	3,03	16.155	9,58
Deudas a corto plazo.....	105.033	1,84	79.007	1,42	26.026	32,94
Deudas con empresas del grupo y asociadas a corto plazo.....	19.819	0,35	11.124	0,20	8.695	78,16
Acreedores comerciales y otras cuentas a pagar.....	1.061.295	18,59	1.041.805	18,71	19.490	1,87
Periodificaciones a corto plazo.....	1.002	0,02	1.259	0,02	-257	-20,41
Deuda con características especiales a corto plazo.....	-	-	-	-	-	-
TOTAL PATRIMONIO NETO Y PASIVO.....	5.707.550	100,00	5.567.227	100,00	140.323	2,52

Concepto	2011		2010		Variación	
	Miles de euros	Porcentaje	Miles de euros	Porcentaje	Absoluta	Porcentual
A) OPERACIONES CONTINUADAS						
Importe neto de la cifra de negocios.....	1.722.053	100,00	2.032.250	100,00	-310.197	-15,26
Variación de existencias de productos terminados y en curso de fabricación.....	-15.282	-0,88	-38.845	-1,91	23.563	60,66
Trabajos realizados por la empresa para su activo.....	6.117	0,36	4.524	0,22	1.593	35,21
Aprovisionamientos.....	-958.699	-55,67	-1.151.093	-56,64	192.394	16,71
Otros ingresos de explotación.....	20.120	1,17	25.594	1,26	-5.474	-21,39
Gastos de personal.....	-427.399	-24,81	-460.904	-22,67	33.505	7,27
Otros gastos de explotación.....	-329.087	-19,11	-361.067	-17,76	31.980	8,86
Amortización del inmovilizado.....	-53.691	-3,11	-54.240	-2,66	549	1,01
Imputación de subvenciones de inmovilizado no financiero y otras.....	1.368	0,08	1.532	0,08	-164	-10,71
Excesos de provisiones.....	958	0,06	1.818	0,09	958	52,70
Deterioro y resultado por enajenación del inmovilizado.....	-376	-0,02	-588	-0,02	212	36,05
Diferencia negativa de combinaciones de negocio.....	-	-	-	-	-	-
Otros resultados.....	820	0,05	-696	-0,03	1.516	217,82
A.1) RESULTADO DE EXPLOTACIÓN.....	-33.098	-1,92	-1.715	-0,08	-31.383	-1.829,91
Ingresos financieros.....	140.209	8,14	112.846	5,55	27.363	24,25
Gastos financieros.....	-115.658	-6,71	-122.097	-6,00	6.439	5,27
Variación de valor razonable en instrumentos financieros.....	4	-	5	-	-1	-20,00
Diferencias de cambio.....	-	-	211	0,01	-211	-100,00
Deterioro y resultado por enajenaciones de instrumentos financieros.....	167	0,01	-627	-0,03	794	126,64
Otros ingresos y gastos de carácter financiero.....	-	-	-	-	-	-
A.2) RESULTADO FINANCIERO.....	24.722	1,44	-9.662	-0,47	34.384	355,87
A.3) RESULTADO ANTES DE IMPUESTOS.....	-8.376	-0,48	-11.377	-0,55	3.001	26,38
Impuestos sobre beneficios.....	2.350	0,14	4.188	0,21	-1.838	-43,89
A.4) RESULTADO DEL EJERCICIO PROCEDENTE DE OPERACIONES CONTINUADAS.....	-6.026	-0,34	-7.189	-0,35	1.163	16,18
B) OPERACIONES INTERRUMPIDAS						
Resultado del ejercicio procedente de operaciones interrumpidas neto de impuestos.....	-	-	-	-	-	-
A.5) RESULTADO DEL EJERCICIO.....	-6.026	-0,34	-7.189	-0,35	1.163	16,18

Concepto	2011		2010		Variación	
	Miles de euros	Porcentaje	Miles de euros	Porcentaje	Absoluta	Porcentual
Importe neto de la cifra de negocios.....	1.722.053	100,00	2.032.250	100,00	-310.197	-15,26
Variación de existencias de productos terminados y en curso de fabricación.....	-15.282	-0,88	-38.845	-1,91	23.563	60,66
Trabajos efectuados por la empresa para su activo.....	6.117	0,36	4.524	0,22	1.593	35,21
Aprovisionamientos.....	-958.699	-55,67	-1.151.093	-56,64	192.394	16,71
Otros ingresos de explotación.....	20.120	1,17	25.594	1,26	-5.474	-21,39
Gastos de personal.....	-427.399	-24,81	-460.904	-22,67	33.505	7,27
Otros gastos de explotación.....	-329.087	-19,11	-361.067	-17,76	31.980	8,86
EBITDA.....	17.823	1,03	50.459	2,48	-32.636	-64,68

Concepto	2011	2010
A) Resultado de la cuenta de pérdidas y ganancias.....	-6.026	-7.189
B) Ingresos y gastos imputados directamente al patrimonio neto.....	3.863	29.794
I. Por valoración instrumentos financieros.....	-	-
II. Por coberturas de flujos de efectivo.....	1.074	2.605
III. Subvenciones, donaciones y legados recibidos.....	1.004	1.488
IV. Por ganancias y pérdidas actuariales y otros ajustes.....	3.288	37.288
V. Por activos no corrientes y pasivos vinculados, mantenidos para la venta.....	-	-
VI. Diferencias de conversión.....	-	-
VII. Efecto impositivo.....	-1.503	-11.587
C) Transferencias a la cuenta de pérdidas y ganancias.....	-4.803	-1.942
VIII. Por valoración de instrumentos financieros.....	-	-2
IX. Por coberturas de flujos de efectivo.....	-4.511	-508
X. Subvenciones, donaciones y legados recibidos.....	-2.142	-2.167
XI. Por activos no corrientes y pasivos vinculados, mantenidos para la venta.....	-	-
XII. Diferencias de conversión.....	-	-
XIII. Efecto impositivo.....	1.850	735
TOTAL DE INGRESOS Y GASTOS RECONOCIDOS.....	-6.966	20.663

III.2.1.30. Estado total de cambios en patrimonio neto

Industria manufacturera

Miles de euros

Concepto	Capital	Prima emisión, reservas y rdos ejercicios anteriores	Otras aportaciones de socios	Resultado del ejercicio	(Dividendo a cuenta)	Otros instrumentos de patrimonio	Ajustes por cambios de valor	Subvenciones, donaciones y legados recibidos	Total cambios en el patrimonio neto
SALDO AJUSTADO, INICIO DEL AÑO 2011..	495.432	221.065	4.710	-7.189	-	-	2.941	8.373	725.332
I. Total ingresos y gastos reconocidos.....	-	2.367	-	-6.026	-	-	-2.474	-833	-6.966
II. Operaciones con socios o propietarios.....	-164.634	174.028	6.842	-27.323	-	-	-	1	-11.086
1. Aumentos de capital.....	9.999	-	-	-	-	-	-	-	9.999
2. Reducciones de capital.....	-174.633	179.230	-4.597	-	-	-	-	-	-
3. Otras operaciones con socios o propietarios.	-	-5.202	11.439	-27.323	-	-	-	1	-21.085
III. Otras variaciones del patrimonio neto.....	-	-34.512	-	34.512	-	-	-	-	-
SALDO, FINAL DEL AÑO 2011.....	330.798	362.948	11.552	-6.026	-	-	467	7.541	707.280

Concepto	2011	2010
A) FLUJOS DE EFECTIVO DE LAS ACTIVIDADES DE EXPLOTACIÓN.....	-250.943	-522.898
1. Resultado del ejercicio antes de impuestos.....	-8.383	-11.376
2. Ajustes del resultado.....	352.522	117.876
3. Cambios en el capital corriente.....	-599.856	-655.472
4. Otros flujos de efectivo de las actividades de explotación.....	4.774	26.074
Pagos de intereses.....	-1.927	-970
Cobros de intereses y dividendos.....	12.072	9.877
Otros pagos y cobros.....	-5.371	17.167
B) FLUJOS DE EFECTIVO DE LAS ACTIVIDADES DE INVERSIÓN.....	151.964	-11.829
6. Pagos por inversiones.....	-81.209	-74.666
Empresas del grupo y asociadas.....	-4.049	-3.516
Inmovilizado intangible, material e inversiones inmobiliarias.....	-58.501	-67.595
Otros activos financieros.....	-18.658	-3.555
Activos no corrientes mantenidos para la venta y otros activos.....	-1	-
7. Cobros por desinversiones.....	233.173	62.837
Empresas del grupo y asociadas.....	229.466	46.243
Inmovilizado intangible, material e inversiones inmobiliarias.....	736	1.416
Otros activos financieros.....	2.971	15.177
Activos no corrientes mantenidos para la venta y otros activos.....	-	1
C) FLUJOS DE EFECTIVO DE LAS ACTIVIDADES DE FINANCIACIÓN.....	106.395	324.474
9. Cobros y pagos por instrumentos de patrimonio.....	10.127	187.621
Emisión y enajenación de instrumentos de patrimonio propio.....	9.999	187.500
Amortización y adquisición de instrumentos de patrimonio propio.....	-	-
Subvenciones, donaciones y legados recibidos.....	128	121
10. Cobros y pagos por instrumentos de pasivo financiero.....	96.668	146.853
a) Emisión.....	128.585	157.852
Obligaciones y otros valores negociables.....	-	-
Deudas con entidades de crédito.....	483	3.076
Deudas con empresas del grupo y asociadas.....	46.122	44.964
Otras deudas.....	81.980	109.812
b) Devolución y amortización.....	-31.917	-10.999
Obligaciones y otros valores negociables.....	-	-
Deudas con entidades de crédito.....	-6.105	-230
Deudas con empresas del grupo y asociadas.....	-15.551	-8.063
Otras deudas.....	-10.261	-2.706
11. Pagos por dividendos y remuneraciones de otros instrumentos de patrimonio.....	-400	-10.000
D) Efecto de las variaciones de los tipos de cambio.....	-215	201
E) AUMENTO/DISMINUCIÓN NETA DEL EFECTIVO O EQUIVALENTES.....	7.201	-210.052
Efectivo o equivalentes al comienzo del ejercicio.....	116.700	326.752
Efectivo o equivalentes al final del ejercicio.....	123.901	116.700

Concepto	2011	2010
Situación financiera		
Tesorería o acid test (%): (Efectivo y otros activos líquidos equivalentes / Pasivo corriente) x 100.....	9,03	8,97
Liquidez inmediata (%): ((Activo corriente - Existencias) / Pasivo corriente) x 100.....	93,36	108,67
Solvencia técnica (%): (Activo corriente / Pasivo corriente) x 100.....	134,19	153,94
Garantía o cobertura (%): (Activo/Pasivo) x 100.....	114,15	114,98
Cobertura del inmovilizado (%): (Recursos permanentes / Activo no corriente) x 100.....	112,13	119,70
Endeudamiento (%): (Pasivo / Patrimonio neto) x 100.....	706,97	667,54
Endeudamiento a largo plazo (%): (Pasivo no corriente / Patrimonio neto) x 100.....	513,01	488,07
Endeudamiento a corto plazo (%): (Pasivo corriente / Patrimonio neto) x 100.....	193,97	179,47
Financiación bancaria sobre recursos ajenos (%): (Deudas con entidades de crédito / Pasivo) x 100.....	0,06	0,17
Estructura		
Gastos financieros sobre cifra de negocios (%): (Gastos financieros / Importe neto de la cifra de negocios) x 100.....	6,72	6,01
Subvenciones sobre cifra de negocios (%): (Subvenciones a la explotación / Importe neto de la cifra de negocios) x 100.....	0,18	0,20
Inmovilizaciones materiales sobre activo (%): (Inmovilizado material e inversiones inmobiliarias / Total activo) x 100.....	9,78	9,93
Fondos propios sobre pasivo y patrimonio neto (%): (Fondos propios / Total pasivo y patrimonio neto) x 100.....	12,25	12,83
Rentabilidad		
EBITDA sobre cifra de negocios (%): (EBITDA / Importe neto de la cifra de negocios) x 100.....	1,04	2,48
Rentabilidad económica (%): (Resultado antes de impuestos + Gastos financieros / Total activo) x 100.....	1,88	1,99
Rentabilidad financiera (%): (Resultado después de impuestos / Fondos propios) x 100.....	-0,86	-1,01
Dividendos sobre fondos propios (%): (Dividendos / Fondos propios) x 100.....	4,54	4,68
Productividad		
Inmovilizado material por empleado (Miles de euros): Inmovilizado material e inversiones inmobiliarias / Plantilla media.....	68,62	66,84
Cifra de negocios por empleado (Miles de euros): Importe neto de la cifra de negocios / Plantilla media.....	211,66	245,80
Beneficios por empleado (Miles de euros): Resultado después de impuestos / Plantilla media.....	-0,74	-0,87
Coste medio de personal (Miles de euros): Gastos de personal / Plantilla media.....	52,53	55,75



Plantilla media por categorías profesionales	2011			2010		
	Hombres	Mujeres	Total	Hombres	Mujeres	Total
Altos directivos.....	24	1	25	24	1	25
Otros directivos, técnicos y similares.....	1.490	370	1.860	1.497	370	1.867
Administrativos y auxiliares.....	1.451	367	1.818	1.440	368	1.808
Otro personal.....	4.132	301	4.433	4.258	310	4.568
TOTAL.....	7.097	1.039	8.136	7.219	1.049	8.268

Plantilla media por tipo de contrato	2011			2010		
	Hombres	Mujeres	Total	Hombres	Mujeres	Total
Personal fijo.....	6.956	998	7.954	7.010	996	8.006
Personal no fijo.....	141	41	182	209	53	262
TOTAL.....	7.097	1.039	8.136	7.219	1.049	8.268

Órgano de Administración	2011			2010		
	Hombres	Mujeres	Total	Hombres	Mujeres	Total
Consejeros ejecutivos.....	30	3	33	25	4	29
Resto de consejeros.....	32	10	42	33	12	45
TOTAL.....	62	13	75	58	16	74

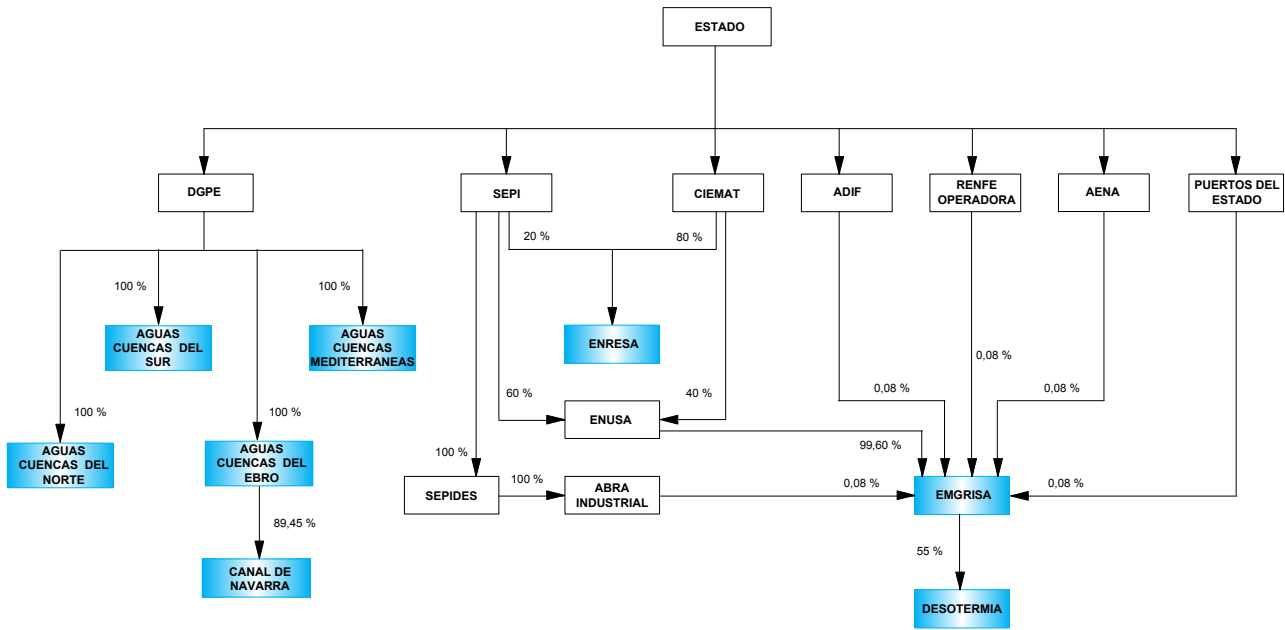
Sección E: Suministro de agua, actividades
de saneamiento, gestión de residuos y
descontaminación



 Empresas estatales clasificadas en la sección
 Matrices del Sector público estatal

ENTIDADES TRATADAS

AGUAS DE LA CUENCA DEL EBRO, S.A. (ACUAEBRO)
AGUAS DE LAS CUENCAS DEL NORTE, S.A.(*)
AGUAS DE LAS CUENCAS MEDITERRANEAS, S.A. (ACUAMED)
CANAL DE NAVARRA S.A.
DESORCIÓN TÉRMICA, S.A. (DESOTERMIA) (*)
EMPRESA NACIONAL DE RESIDUOS RADIATIVOS, S.A. (ENRESA)
EMPRESA PARA LA GESTION DE RESIDUOS INDUSTRIALES, S.A.
(EMGRISA)
SOCIEDAD ESTATAL AGUAS DE LAS CUENCAS DEL SUR, S.A.
(ACUASUR)

(*) Entidad que no ha presentado Estado de Flujos de Efectivo en sus Cuentas Anuales

ACTIVO	2011		2010		Variación	
	Miles de euros	Porcentaje	Miles de euros	Porcentaje	Absoluta	Porcentual
A) ACTIVO NO CORRIENTE.....	8.604.456	84,87	7.778.684	82,75	825.772	10,62
Inmovilizado intangible.....	26.937	0,27	28.204	0,30	-1.267	-4,49
Inmovilizado material.....	5.294.949	52,23	4.837.389	51,46	457.560	9,46
Inversiones inmobiliarias.....	1.373	0,01	1.399	0,01	-26	-1,86
Inversiones en empresas del grupo y asociadas a largo plazo.....	200.015	1,97	200.425	2,13	-410	-0,21
Inversiones financieras a largo plazo.....	3.057.454	30,16	2.700.742	28,73	356.712	13,21
Activos por impuesto diferido.....	13.528	0,13	7.379	0,08	6.149	83,33
Deudores comerciales no corrientes.....	10.200	0,10	3.146	0,03	7.054	224,22
B) ACTIVO CORRIENTE.....	1.533.769	15,13	1.621.962	17,25	-88.193	-5,44
Activos no corrientes mantenidos para la venta.....	-	-	-	-	-	-
Existencias.....	312.025	3,08	229.798	2,44	82.227	35,78
Deudores comerciales y otras cuentas a cobrar.....	758.835	7,48	634.936	6,75	123.899	19,51
Inversiones en empresas del grupo y asociadas a corto plazo.....	7.737	0,08	4.672	0,05	3.065	65,60
Inversiones financieras a corto plazo.....	125.761	1,24	250.685	2,67	-124.924	-49,83
Periodificaciones a corto plazo.....	641	0,01	745	0,01	-104	-13,96
Efectivo y otros activos líquidos equivalentes.....	328.770	3,24	501.126	5,33	-172.356	-34,39
TOTAL ACTIVO.....	10.138.225	100,00	9.400.646	100,00	737.579	7,85

PATRIMONIO NETO Y PASIVO	2011		2010		Variación	
	Miles de euros	Porcentaje	Miles de euros	Porcentaje	Absoluta	Porcentual
A) PATRIMONIO NETO.....	4.680.501	46,17	4.640.206	49,36	40.295	0,87
A-1) Fondos propios.....	3.434.975	33,88	3.440.546	36,60	-5.571	-0,16
Capital.....	3.128.101	30,85	3.114.949	33,14	13.152	0,42
Reservas, Prima de emisión, Resultados de ejercicios anteriores y otros.....	311.005	3,07	320.060	3,40	-9.055	-2,83
Resultado del ejercicio.....	-4.131	-0,04	5.537	0,06	-9.668	-174,61
A-2) Ajustes por cambio de valor.....	-37.814	-0,37	-8.000	-0,08	-29.814	372,68
A-3) Subvenciones, donaciones y legados recibidos.....	1.283.340	12,66	1.207.660	12,85	75.680	6,27
B) PASIVO NO CORRIENTE.....	4.994.897	49,27	4.471.585	47,57	523.312	11,70
Provisiones a largo plazo.....	3.238.068	31,94	2.923.148	31,10	314.920	10,77
Deudas a largo plazo.....	916.491	9,04	808.269	8,60	108.222	13,39
Deudas con empresas del grupo y asociadas a largo plazo.....	-	-	-	-	-	-
Pasivos por impuestos diferidos.....	497.345	4,91	438.850	4,67	58.495	13,33
Periodificaciones a largo plazo.....	286.116	2,82	252.291	2,68	33.825	13,41
Acreedores comerciales no corrientes.....	-	-	-	-	-	-
Deuda con características especiales a largo plazo.....	56.877	0,56	49.027	0,52	7.850	16,01
C) PASIVO CORRIENTE.....	462.827	4,57	288.855	3,07	173.972	60,23
Pasivos vinculados con activos no corrientes mantenidos para la venta.....	-	-	-	-	-	-
Provisiones a corto plazo.....	91	-	76	-	15	19,74
Deudas a corto plazo.....	279.874	2,76	108.530	1,15	171.344	157,88
Deudas con empresas del grupo y asociadas a corto plazo.....	-	-	-	-	-	-
Acreedores comerciales y otras cuentas a pagar.....	182.734	1,80	180.070	1,92	2.664	1,48
Periodificaciones a corto plazo.....	109	-	176	-	-67	-38,07
Deuda con características especiales a corto plazo.....	19	-	3	-	16	533,33
TOTAL PATRIMONIO NETO Y PASIVO.....	10.138.225	100,00	9.400.646	100,00	737.579	7,85

Concepto	2011		2010		Variación	
	Miles de euros	Porcentaje	Miles de euros	Porcentaje	Absoluta	Porcentual
A) OPERACIONES CONTINUADAS						
Importe neto de la cifra de negocios.....	468.840	100,00	501.271	100,00	-32.431	-6,47
Variación de existencias de productos terminados y en curso de fabricación.....	9.793	2,09	3.558	0,71	6.235	175,24
Trabajos realizados por la empresa para su activo.....	11.453	2,44	9.612	1,92	1.841	19,15
Aprovisionamientos.....	-31.818	-6,78	-29.204	-5,82	-2.614	-8,95
Otros ingresos de explotación.....	1.071	0,23	1.652	0,33	-581	-35,17
Gastos de personal.....	-46.422	-9,90	-45.080	-8,99	-1.342	-2,98
Otros gastos de explotación.....	-471.559	-100,57	-497.439	-99,23	25.880	5,20
Amortización del inmovilizado.....	-72.984	-15,56	-64.494	-12,86	-8.490	-13,16
Imputación de subvenciones de inmovilizado no financiero y otras.....	26.850	5,73	22.957	4,58	3.893	16,96
Excesos de provisiones.....	-	-	-	-	-	-
Deterioro y resultado por enajenación del inmovilizado.....	239	0,05	2.449	0,49	-2.210	-90,24
Diferencia negativa de combinaciones de negocio.....	-	-	-	-	-	-
Otros resultados.....	722	0,15	2.897	0,58	-2.175	-75,08
A.1) RESULTADO DE EXPLOTACIÓN.....	-103.815	-22,14	-91.821	-18,31	-11.994	-13,06
Ingresos financieros.....	164.646	35,12	164.658	32,85	-12	-0,01
Gastos financieros.....	-46.431	-9,90	-42.229	-8,42	-4.202	-9,95
Variación de valor razonable en instrumentos financieros.....	-18.165	-3,87	-18.022	-3,59	-143	0,79
Diferencias de cambio.....	38	0,01	61	0,01	-23	-37,71
Deterioro y resultado por enajenaciones de instrumentos financieros.....	-275	-0,05	-5.086	-1,01	4.811	94,59
Otros ingresos y gastos de carácter financiero.....	-	-	-	-	-	-
A.2) RESULTADO FINANCIERO.....	99.813	21,29	99.382	19,83	431	0,43
A.3) RESULTADO ANTES DE IMPUESTOS.....	-4.002	-0,85	7.561	1,51	-11.563	-152,93
Impuestos sobre beneficios.....	-129	-0,02	-2.024	-0,40	1.895	93,63
A.4) RESULTADO DEL EJERCICIO PROCEDENTE DE OPERACIONES CONTINUADAS.....	-4.131	-0,88	5.537	1,10	-9.668	-174,61
B) OPERACIONES INTERRUMPIDAS						
Resultado del ejercicio procedente de operaciones interrumpidas neto de impuestos.....	-	-	-	-	-	-
A.5) RESULTADO DEL EJERCICIO.....	-4.131	-0,88	5.537	1,10	-9.668	-174,61

Concepto	2011		2010		Variación	
	Miles de euros	Porcentaje	Miles de euros	Porcentaje	Absoluta	Porcentual
Importe neto de la cifra de negocios.....	468.840	100,00	501.271	100,00	-32.431	-6,47
Variación de existencias de productos terminados y en curso de fabricación.....	9.793	2,09	3.558	0,71	6.235	175,24
Trabajos efectuados por la empresa para su activo.....	11.453	2,44	9.612	1,92	1.841	19,15
Aprovisionamientos.....	-31.818	-6,78	-29.204	-5,82	-2.614	-8,95
Otros ingresos de explotación.....	1.071	0,23	1.652	0,33	-581	-35,17
Gastos de personal.....	-46.422	-9,90	-45.080	-8,99	-1.342	-2,98
Otros gastos de explotación.....	-471.559	-100,57	-497.439	-99,23	25.880	5,20
EBITDA.....	-58.642	-12,50	-55.630	-11,09	-3.012	-5,41

Concepto	2011	2010
A) Resultado de la cuenta de pérdidas y ganancias.....	-4.131	5.537
B) Ingresos y gastos imputados directamente al patrimonio neto.....	76.969	84.690
I. Por valoración instrumentos financieros.....	-	-
II. Por coberturas de flujos de efectivo.....	-42.590	-11.049
III. Subvenciones, donaciones y legados recibidos.....	171.872	130.392
IV. Por ganancias y pérdidas actuariales y otros ajustes.....	-	-
V. Por activos no corrientes y pasivos vinculados, mantenidos para la venta.....	-	-
VI. Diferencias de conversión.....	-	-
VII. Efecto impositivo.....	-52.313	-34.653
C) Transferencias a la cuenta de pérdidas y ganancias.....	-18.799	-16.586
VIII. Por valoración de instrumentos financieros.....	-	-
IX. Por coberturas de flujos de efectivo.....	-	-
X. Subvenciones, donaciones y legados recibidos.....	-26.853	-22.957
XI. Por activos no corrientes y pasivos vinculados, mantenidos para la venta.....	-	-
XII. Diferencias de conversión.....	-	-
XIII. Efecto impositivo.....	8.054	6.371
TOTAL DE INGRESOS Y GASTOS RECONOCIDOS.....	54.039	73.641

Concepto	Capital	Prima emisión, reservas y rdos ejercicios anteriores	Otras aportaciones de socios	Resultado del ejercicio	(Dividendo a cuenta)	Otros instrumentos de patrimonio	Ajustes por cambios de valor	Subvenciones, donaciones y legados recibidos	Total cambios en el patrimonio neto
SALDO AJUSTADO, INICIO DEL AÑO 2011..	3.114.950	214.534	105.526	5.537	-	-	-8.000	1.195.356	4.627.903
I. Total ingresos y gastos reconocidos.....	-	-	-	-4.131	-	-	-29.814	87.984	54.039
II. Operaciones con socios o propietarios.....	-6	-	-	-951	-	-	-	-	-957
1. Aumentos de capital.....	-	-	-	-	-	-	-	-	-
2. Reducciones de capital.....	-6	-	-	-	-	-	-	-	-6
3. Otras operaciones con socios o propietarios.	-	-	-	-951	-	-	-	-	-951
III. Otras variaciones del patrimonio neto.....	13.157	-9.055	-	-4.586	-	-	-	-	-484
SALDO, FINAL DEL AÑO 2011.....	3.128.101	205.479	105.526	-4.131	-	-	-37.814	1.283.340	4.680.501

Concepto	2011	2010
A) FLUJOS DE EFECTIVO DE LAS ACTIVIDADES DE EXPLOTACIÓN.....	270.624	425.174
1. Resultado del ejercicio antes de impuestos.....	-4.781	7.415
2. Ajustes del resultado.....	251.945	312.158
3. Cambios en el capital corriente.....	-55.441	34.306
4. Otros flujos de efectivo de las actividades de explotación.....	78.901	71.295
Pagos de intereses.....	-47.011	-43.357
Cobros de intereses y dividendos.....	126.544	115.663
Otros pagos y cobros.....	-632	-1.011
B) FLUJOS DE EFECTIVO DE LAS ACTIVIDADES DE INVERSIÓN.....	-792.178	-1.423.399
6. Pagos por inversiones.....	-3.920.499	-6.930.852
Empresas del grupo y asociadas.....	-7.481	-4.392
Inmovilizado intangible, material e inversiones inmobiliarias.....	-472.495	-1.208.896
Otros activos financieros.....	-3.438.450	-5.714.909
Activos no corrientes mantenidos para la venta y otros activos.....	-2.073	-2.655
7. Cobros por desinversiones.....	3.128.321	5.507.453
Empresas del grupo y asociadas.....	4.392	4.897
Inmovilizado intangible, material e inversiones inmobiliarias.....	1	3.915
Otros activos financieros.....	3.121.391	5.495.878
Activos no corrientes mantenidos para la venta y otros activos.....	2.537	2.763
C) FLUJOS DE EFECTIVO DE LAS ACTIVIDADES DE FINANCIACIÓN.....	348.003	779.862
9. Cobros y pagos por instrumentos de patrimonio.....	256.229	386.052
Emisión y enajenación de instrumentos de patrimonio propio.....	76.412	33.898
Amortización y adquisición de instrumentos de patrimonio propio.....	-6	-
Subvenciones, donaciones y legados recibidos.....	179.823	352.154
10. Cobros y pagos por instrumentos de pasivo financiero.....	92.725	393.976
a) Emisión.....	199.549	431.023
Obligaciones y otros valores negociables.....	-	-
Deudas con entidades de crédito.....	172.801	379.411
Deudas con empresas del grupo y asociadas.....	-	-
Otras deudas.....	26.748	51.612
b) Devolución y amortización.....	-106.824	-37.047
Obligaciones y otros valores negociables.....	-	-
Deudas con entidades de crédito.....	-106.458	-37.047
Deudas con empresas del grupo y asociadas.....	-	-
Otras deudas.....	-366	-
11. Pagos por dividendos y remuneraciones de otros instrumentos de patrimonio.....	-951	-166
D) Efecto de las variaciones de los tipos de cambio.....	38	85
E) AUMENTO/DISMINUCIÓN NETA DEL EFECTIVO O EQUIVALENTES.....	-173.513	-218.278
Efectivo o equivalentes al comienzo del ejercicio.....	471.462	689.740
Efectivo o equivalentes al final del ejercicio.....	297.949	471.462

Concepto	2011	2010
Situación financiera		
Tesorería o acid test (%):(Efectivo y otros activos líquidos equivalentes/ Pasivo corriente) x 100.....	71,04	173,49
Liquidez inmediata (%): ((Activo corriente - Existencias) / Pasivo corriente) x 100.....	263,97	481,96
Solvencia técnica (%): (Activo corriente / Pasivo corriente) x 100.....	331,39	561,51
Garantía o cobertura (%):(Activo/Pasivo) x 100.....	185,76	197,47
Cobertura del inmovilizado (%): (Recursos permanentes / Activo no corriente) x 100.....	112,45	117,14
Endeudamiento (%): (Pasivo / Patrimonio neto) x 100.....	116,61	102,59
Endeudamiento a largo plazo (%): (Pasivo no corriente / Patrimonio neto) x 100.....	106,72	96,37
Endeudamiento a corto plazo (%): (Pasivo corriente / Patrimonio neto) x 100.....	9,89	6,23
Financiación bancaria sobre recursos ajenos (%): (Deudas con entidades de crédito / Pasivo) x 100.....	14,79	13,74
Estructura		
Gastos financieros sobre cifra de negocios (%): (Gastos financieros / Importe neto de la cifra de negocios) x 100.....	9,90	8,42
Subvenciones sobre cifra de negocios (%): (Subvenciones a la explotación / Importe neto de la cifra de negocios) x 100.....	0,02	0,03
Inmovilizaciones materiales sobre activo (%): (Inmovilizado material e inversiones inmobiliarias/ Total activo) x 100.....	52,24	51,47
Fondos propios sobre pasivo y patrimonio neto (%): (Fondos propios / Total pasivo y patrimonio neto) x 100.....	33,88	36,60
Rentabilidad		
EBITDA sobre cifra de negocios (%): (EBITDA / Importe neto de la cifra de negocios) x 100.....	-12,51	-11,10
Rentabilidad económica (%): (Resultado antes de impuestos + Gastos financieros / Total activo) x 100.....	0,42	0,53
Rentabilidad financiera (%): (Resultado después de impuestos /Fondos propios) x 100.....	-0,12	0,16
Dividendos sobre fondos propios (%): (Dividendos / Fondos propios) x100.....	0,01	0,03
Productividad		
Inmovilizado material por empleado (Miles de euros): Inmovilizado material e inversiones inmobiliarias/ Plantilla media.....	8.340,67	7.644,22
Cifra de negocios por empleado (Miles de euros): Importe neto de la cifra de negocios / Plantilla media.....	738,33	791,90
Beneficios por empleado (Miles de euros): Resultado después de impuestos / Plantilla media.....	-6,51	8,75
Coste medio de personal (Miles de euros): Gastos de personal / Plantilla media.....	73,11	71,22

Plantilla media por categorías profesionales	2011			2010		
	Hombres	Mujeres	Total	Hombres	Mujeres	Total
Altos directivos.....	9	-	9	35	6	41
Otros directivos, técnicos y similares.....	259	117	376	238	114	352
Administrativos y auxiliares.....	39	120	159	38	118	156
Otro personal.....	88	3	91	79	5	84
TOTAL.....	395	240	635	390	243	633

Plantilla media por tipo de contrato	2011			2010		
	Hombres	Mujeres	Total	Hombres	Mujeres	Total
Personal fijo.....	383	228	611	379	229	608
Personal no fijo.....	12	12	24	11	14	25
TOTAL.....	395	240	635	390	243	633

Órgano de Administración	2011			2010		
	Hombres	Mujeres	Total	Hombres	Mujeres	Total
Consejeros ejecutivos.....	1	-	1	8	6	14
Resto de consejeros.....	46	38	84	43	27	70
TOTAL.....	47	38	85	51	33	84

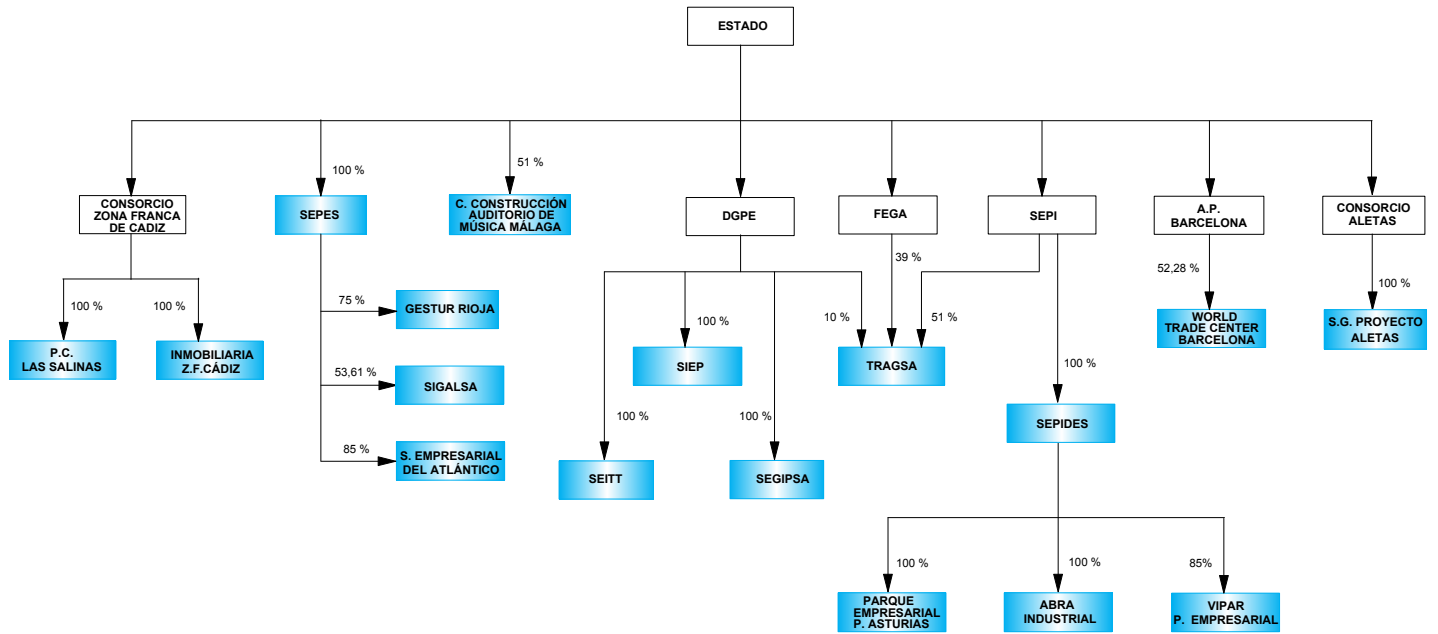

Sección F y L: Construcción y Actividades inmobiliarias

Sección F: Construcción

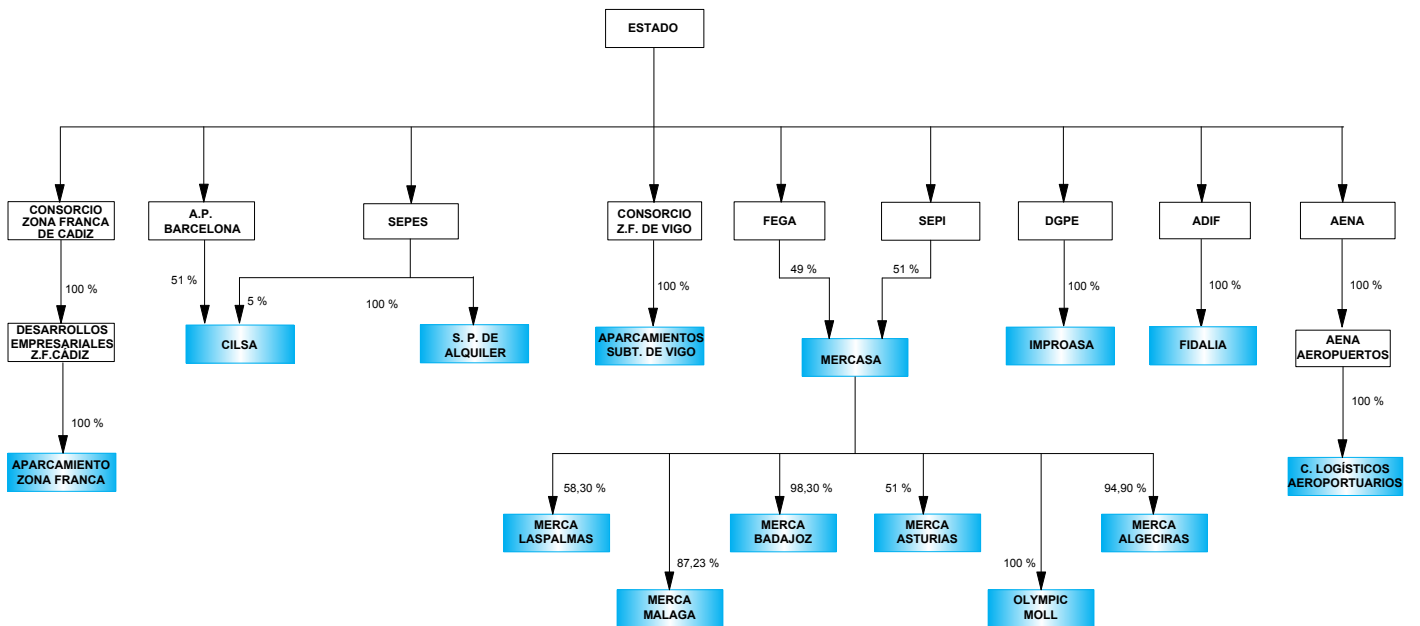

Sección L: Actividades inmobiliarias



 Empresas estatales clasificadas en la sección
 Matrices del Sector público estatal

ENTIDADES TRATADAS

SECCIÓN F Y L: CONSTRUCCIÓN E INMOBILIARIAS

SECCIÓN F: CONSTRUCCIÓN

ABRA INDUSTRIAL, S.A. (*)
 CONSORCIO PARA LA CONSTRUCCIÓN DEL AUDITORIO DE MÚSICA DE MÁLAGA
 EMPRESA DE TRANSFORMACION AGRARIA, S.A. (TRAGSA)
 GESTIONES URBANISTICAS DE LA RIOJA, S.A. (GESTUR RIOJA) (*)
 INFRAESTRUCTURAS Y EQUIPAMIENTOS PENITENCIARIOS, S.A. (SIEP)
 INMOBILIARIA DE LA ZONA FRANCA DE CÁDIZ S.A.U.(*)
 PARQUE COMERCIAL LAS SALINAS, S.A. (LAS SALINAS) (*)
 PARQUE EMPRESARIAL PRINCIPADO DE ASTURIAS, S.L. (PEPA, SL) (*)
 S. E. P. E.S. ENTIDAD PUBLICA EMPRESARIAL DE SUELO (S. E. P. E. S.)
 SOCIEDAD ESTATAL DE GESTION INMOBILIARIA DE PATRIMONIO, S.A. (SEGIPSA)
 SOCIEDAD ESTATAL DE INFRAESTRUCTURAS DEL TRANSPORTE TERRESTRE, S.A. (SEITT) (*)
 SUELO EMPRESARIAL DEL ATLÁNTICO, S.L.(*)
 SUELO INDUSTRIAL DE GALICIA, S.A. (SIGALSA) (*)
 VIPAR PARQUE EMPRESARIAL S.L. (VIPAR) (*)
 WORLD TRADE CENTER BARCELONA, S.A.

SECCIÓN L: ACTIVIDADES INMOBILIARIAS

APARCAMIENTO ZONA FRANCA S.L. (AZF) (*)
 APARCAMIENTOS SUBTERRANEOS DE VIGO, S.L. (*)
 CENTRO INTERMODAL DE LOGISTICA, S.A. (CILSA)
 CENTROS LOGISTICOS AEROPORTUARIOS, S.A.
 FIDALIA, S.A. (*)
 INMOBILIARIA DE PROMOCIONES Y ARRIENDOS, S.A. (IMPROASA) (*)
 MERCADOS CENTRALES DE ABASTECIMIENTO DE ALGECIRAS, S.A. (MERCALGECIRAS) (*)
 MERCADOS CENTRALES DE ABASTECIMIENTO DE ASTURIAS, S.A. (MERCASTURIAS) (*)
 MERCADOS CENTRALES DE ABASTECIMIENTO DE BADAJOZ, S.A. (MERCABADAJOZ) (*)
 MERCADOS CENTRALES DE ABASTECIMIENTO DE LAS PALMAS, S.A. (MERCALASPALMAS) (*)
 MERCADOS CENTRALES DE ABASTECIMIENTO DE MALAGA, S.A. (MERCAMALAGA) (*)
 MERCADOS CENTRALES DE ABASTECIMIENTO, S.A. (MERCASA)
 OLYMPIC MOLL, S.A.

(*) Entidad que no ha presentado Estado de Flujos de Efectivo en sus Cuentas Anuales

ENTIDADES NO TRATADAS

SECCIÓN F Y L: CONSTRUCCIÓN E INMOBILIARIAS
SECCIÓN F: CONSTRUCCIÓN

SOCIEDAD DE GESTIÓN DEL PROYECTO ALETAS, S.A.

SECCIÓN L: ACTIVIDADES INMOBILIARIAS

SOCIEDAD PÚBLICA DE ALQUILER, S.A.

ACTIVO	2011		2010		Variación	
	Miles de euros	Porcentaje	Miles de euros	Porcentaje	Absoluta	Porcentual
A) ACTIVO NO CORRIENTE.....	7.637.834	48,74	6.445.649	42,37	1.192.185	18,50
Inmovilizado intangible.....	71.249	0,45	72.912	0,48	-1.663	-2,28
Inmovilizado material.....	269.888	1,72	277.131	1,82	-7.243	-2,61
Inversiones inmobiliarias.....	755.119	4,82	758.151	4,98	-3.032	-0,40
Inversiones en empresas del grupo y asociadas a largo plazo.....	159.656	1,02	169.810	1,12	-10.154	-5,98
Inversiones financieras a largo plazo.....	6.258.578	39,94	5.126.963	33,70	1.131.615	22,07
Activos por impuesto diferido.....	38.697	0,25	40.633	0,27	-1.936	-4,77
Deudores comerciales no corrientes.....	84.647	0,54	49	-	84.598	172.648,98
B) ACTIVO CORRIENTE.....	8.033.593	51,26	8.766.700	57,63	-733.107	-8,36
Activos no corrientes mantenidos para la venta.....	103	-	16.080	0,11	-15.977	-99,36
Existencias.....	5.039.980	32,16	4.100.506	26,96	939.474	22,91
Deudores comerciales y otras cuentas a cobrar.....	637.942	4,07	905.071	5,95	-267.129	-29,52
Inversiones en empresas del grupo y asociadas a corto plazo.....	1.892.370	12,08	2.756.724	18,12	-864.354	-31,35
Inversiones financieras a corto plazo.....	130.076	0,83	172.676	1,14	-42.600	-24,67
Periodificaciones a corto plazo.....	1.487	0,01	811	0,01	676	83,35
Efectivo y otros activos líquidos equivalentes.....	331.635	2,12	814.832	5,36	-483.197	-59,30
TOTAL ACTIVO.....	15.671.427	100,00	15.212.349	100,00	459.078	3,02

PATRIMONIO NETO Y PASIVO	2011		2010		Variación	
	Miles de euros	Porcentaje	Miles de euros	Porcentaje	Absoluta	Porcentual
A) PATRIMONIO NETO.....	13.131.447	83,79	12.187.535	80,12	943.912	7,75
A-1) Fondos propios.....	13.056.761	83,32	12.118.460	79,66	938.301	7,74
Capital.....	9.543.685	60,90	7.268.280	47,78	2.275.405	31,31
Reservas, Prima de emisión, Resultados de ejercicios anteriores y otros.....	3.579.083	22,84	4.802.423	31,57	-1.223.340	-25,47
Resultado del ejercicio.....	-66.007	-0,42	47.757	0,31	-113.764	-238,21
A-2) Ajustes por cambio de valor.....	-1.241	-	-1.164	-	-77	-6,62
A-3) Subvenciones, donaciones y legados recibidos.....	75.927	0,48	70.239	0,46	5.688	8,10
B) PASIVO NO CORRIENTE.....	1.108.564	7,07	954.385	6,27	154.179	16,16
Provisiones a largo plazo.....	62.725	0,40	59.004	0,39	3.721	6,31
Deudas a largo plazo.....	919.750	5,87	775.939	5,10	143.811	18,53
Deudas con empresas del grupo y asociadas a largo plazo.....	67.704	0,43	68.360	0,45	-656	-0,96
Pasivos por impuestos diferidos.....	45.072	0,29	40.407	0,27	4.665	11,55
Periodificaciones a largo plazo.....	10.313	0,07	10.675	0,07	-362	-3,39
Acreedores comerciales no corrientes.....	3.000	0,02	-	-	3.000	-
Deuda con características especiales a largo plazo.....	-	-	-	-	-	-
C) PASIVO CORRIENTE.....	1.431.416	9,13	2.070.429	13,61	-639.013	-30,86
Pasivos vinculados con activos no corrientes mantenidos para la venta.....	-	-	11.272	0,07	-11.272	-100,00
Provisiones a corto plazo.....	43.518	0,28	45.391	0,30	-1.873	-4,13
Deudas a corto plazo.....	103.610	0,66	109.573	0,72	-5.963	-5,44
Deudas con empresas del grupo y asociadas a corto plazo.....	146.045	0,93	155.185	1,02	-9.140	-5,89
Acreedores comerciales y otras cuentas a pagar.....	1.137.037	7,26	1.748.357	11,49	-611.320	-34,97
Periodificaciones a corto plazo.....	1.206	0,01	651	-	555	85,25
Deuda con características especiales a corto plazo.....	-	-	-	-	-	-
TOTAL PATRIMONIO NETO Y PASIVO.....	15.671.427	100,00	15.212.349	100,00	459.078	3,02

Concepto	2011		2010		Variación	
	Miles de euros	Porcentaje	Miles de euros	Porcentaje	Absoluta	Porcentual
A) OPERACIONES CONTINUADAS						
Importe neto de la cifra de negocios.....	887.308	100,00	1.278.753	100,00	-391.445	-30,61
Variación de existencias de productos terminados y en curso de fabricación.....	376.335	42,41	236.488	18,49	139.847	59,14
Trabajos realizados por la empresa para su activo.....	832	0,09	12.945	1,01	-12.113	-93,57
Aprovisionamientos.....	-837.214	-94,35	-835.714	-65,35	-1.500	-0,18
Otros ingresos de explotación.....	35.209	3,97	28.914	2,26	6.295	21,77
Gastos de personal.....	-329.722	-37,15	-401.490	-31,39	71.768	17,88
Otros gastos de explotación.....	-174.559	-19,67	-228.398	-17,86	53.839	23,57
Amortización del inmovilizado.....	-47.661	-5,37	-48.421	-3,78	760	1,57
Imputación de subvenciones de inmovilizado no financiero y otras.....	1.194	0,13	1.072	0,08	122	11,38
Excesos de provisiones.....	6.765	0,76	14.500	1,13	6.765	46,66
Deterioro y resultado por enajenación del inmovilizado.....	5.486	0,62	-3.864	-0,30	9.350	241,98
Diferencia negativa de combinaciones de negocio.....	-	-	-	-	-	-
Otros resultados.....	81	0,01	-656	-0,05	737	112,35
A.1) RESULTADO DE EXPLOTACIÓN.....	-75.946	-8,55	54.129	4,23	-130.075	-240,31
Ingresos financieros.....	52.991	5,97	32.574	2,55	20.417	62,68
Gastos financieros.....	-23.338	-2,63	-16.705	-1,30	-6.633	39,71
Variación de valor razonable en instrumentos financieros.....	-	-	-28	-	28	-100,00
Diferencias de cambio.....	128	0,01	-238	-0,01	366	153,78
Deterioro y resultado por enajenaciones de instrumentos financieros.....	-9.486	-1,06	-9.331	-0,72	-155	-1,66
Otros ingresos y gastos de carácter financiero.....	206	0,02	253	0,02	-47	-18,58
A.2) RESULTADO FINANCIERO.....	20.501	2,31	6.525	0,51	13.976	214,19
A.3) RESULTADO ANTES DE IMPUESTOS.....	-55.445	-6,24	60.654	4,74	-116.099	-191,41
Impuestos sobre beneficios.....	-10.562	-1,19	-12.897	-1,00	2.335	18,11
A.4) RESULTADO DEL EJERCICIO PROCEDENTE DE OPERACIONES CONTINUADAS.....	-66.007	-7,43	47.757	3,73	-113.764	-238,21
B) OPERACIONES INTERRUMPIDAS						
Resultado del ejercicio procedente de operaciones interrumpidas neto de impuestos.....	-	-	-	-	-	-
A.5) RESULTADO DEL EJERCICIO.....	-66.007	-7,43	47.757	3,73	-113.764	-238,21

Concepto	2011		2010		Variación	
	Miles de euros	Porcentaje	Miles de euros	Porcentaje	Absoluta	Porcentual
Importe neto de la cifra de negocios.....	887.308	100,00	1.278.753	100,00	-391.445	-30,61
Variación de existencias de productos terminados y en curso de fabricación.....	376.335	42,41	236.488	18,49	139.847	59,14
Trabajos efectuados por la empresa para su activo.....	832	0,09	12.945	1,01	-12.113	-93,57
Aprovisionamientos.....	-837.214	-94,35	-835.714	-65,35	-1.500	-0,18
Otros ingresos de explotación.....	35.209	3,97	28.914	2,26	6.295	21,77
Gastos de personal.....	-329.722	-37,15	-401.490	-31,39	71.768	17,88
Otros gastos de explotación.....	-174.559	-19,67	-228.398	-17,86	53.839	23,57
EBITDA.....	-41.811	-4,71	91.498	7,16	-133.309	-145,70

Concepto	2011	2010
A) Resultado de la cuenta de pérdidas y ganancias.....	-66.007	47.757
B) Ingresos y gastos imputados directamente al patrimonio neto.....	9.553	6.084
I. Por valoración instrumentos financieros.....	-16	-628
II. Por coberturas de flujos de efectivo.....	-261	-49
III. Subvenciones, donaciones y legados recibidos.....	12.754	9.542
IV. Por ganancias y pérdidas actuariales y otros ajustes.....	-	-458
V. Por activos no corrientes y pasivos vinculados, mantenidos para la venta.....	-	-
VI. Diferencias de conversión.....	106	25
VII. Efecto impositivo.....	-3.030	-2.348
C) Transferencias a la cuenta de pérdidas y ganancias.....	-3.979	-3.044
VIII. Por valoración de instrumentos financieros.....	-	-
IX. Por coberturas de flujos de efectivo.....	-	-
X. Subvenciones, donaciones y legados recibidos.....	-5.378	-4.340
XI. Por activos no corrientes y pasivos vinculados, mantenidos para la venta.....	-	-
XII. Diferencias de conversión.....	-	-
XIII. Efecto impositivo.....	1.399	1.296
TOTAL DE INGRESOS Y GASTOS RECONOCIDOS.....	-60.433	50.797

Concepto	Capital	Prima emisión, reservas y rdos ejercicios anteriores	Otras aportaciones de socios	Resultado del ejercicio	(Dividendo a cuenta)	Otros instrumentos de patrimonio	Ajustes por cambios de valor	Subvenciones, donaciones y legados recibidos	Total cambios en el patrimonio neto
SALDO AJUSTADO, INICIO DEL AÑO 2011..	7.268.280	1.268.239	3.535.597	48.018	-	-	-1.164	70.239	12.189.208
I. Total ingresos y gastos reconocidos.....	-	-16	-	-66.007	-	-	-77	5.667	-60.433
II. Operaciones con socios o propietarios.....	2.275.405	4.576	-2.038.846	-29.087	-	-	-	-	212.048
1. Aumentos de capital.....	2.338.354	-271	-2.038.846	-	-	-	-	-	299.237
2. Reducciones de capital.....	-63.765	-	-	-	-	-	-	-	-63.765
3. Otras operaciones con socios o propietarios.	816	4.847	-	-29.087	-	-	-	-	-23.424
III. Otras variaciones del patrimonio neto.....	-	14.651	794.883	-18.931	-	-	-	21	790.624
SALDO, FINAL DEL AÑO 2011.....	9.543.685	1.287.450	2.291.634	-66.007	-	-	-1.241	75.927	13.131.447

Concepto	2011	2010
A) FLUJOS DE EFECTIVO DE LAS ACTIVIDADES DE EXPLOTACIÓN.....	-269.277	-483.965
1. Resultado del ejercicio antes de impuestos.....	-68.167	47.951
2. Ajustes del resultado.....	114.982	38.878
3. Cambios en el capital corriente.....	-331.932	-554.896
4. Otros flujos de efectivo de las actividades de explotación.....	15.840	-15.898
Pagos de intereses.....	-17.896	-12.270
Cobros de intereses y dividendos.....	42.428	20.002
Otros pagos y cobros.....	-8.692	-23.630
B) FLUJOS DE EFECTIVO DE LAS ACTIVIDADES DE INVERSIÓN.....	12.326	56.343
6. Pagos por inversiones.....	-95.118	-59.348
Empresas del grupo y asociadas.....	-18.360	-2.166
Inmovilizado intangible, material e inversiones inmobiliarias.....	-66.771	-47.108
Otros activos financieros.....	-9.983	-7.559
Activos no corrientes mantenidos para la venta y otros activos.....	-4	-2.515
7. Cobros por desinversiones.....	107.444	115.691
Empresas del grupo y asociadas.....	21.745	5.290
Inmovilizado intangible, material e inversiones inmobiliarias.....	50.329	29.087
Otros activos financieros.....	31.848	81.159
Activos no corrientes mantenidos para la venta y otros activos.....	3.522	155
C) FLUJOS DE EFECTIVO DE LAS ACTIVIDADES DE FINANCIACIÓN.....	218.772	415.839
9. Cobros y pagos por instrumentos de patrimonio.....	286.363	289.607
Emisión y enajenación de instrumentos de patrimonio propio.....	285.109	287.429
Amortización y adquisición de instrumentos de patrimonio propio.....	-70	-153
Subvenciones, donaciones y legados recibidos.....	1.324	2.331
10. Cobros y pagos por instrumentos de pasivo financiero.....	-39.526	165.437
a) Emisión.....	20.277	211.916
Obligaciones y otros valores negociables.....	-	-
Deudas con entidades de crédito.....	6.391	187.418
Deudas con empresas del grupo y asociadas.....	3.800	820
Otras deudas.....	10.086	23.678
b) Devolución y amortización.....	-59.803	-46.479
Obligaciones y otros valores negociables.....	-1.395	-
Deudas con entidades de crédito.....	-42.661	-22.091
Deudas con empresas del grupo y asociadas.....	-8.284	-23.967
Otras deudas.....	-7.463	-421
11. Pagos por dividendos y remuneraciones de otros instrumentos de patrimonio.....	-28.065	-39.205
D) Efecto de las variaciones de los tipos de cambio.....	66	-178
E) AUMENTO/DISMINUCIÓN NETA DEL EFECTIVO O EQUIVALENTES.....	-38.113	-11.961
Efectivo o equivalentes al comienzo del ejercicio.....	349.267	361.228
Efectivo o equivalentes al final del ejercicio.....	311.154	349.267

Concepto	2011	2010
Situación financiera		
Tesorería o acid test (%): (Efectivo y otros activos líquidos equivalentes / Pasivo corriente) x 100.....	23,17	39,36
Liquidez inmediata (%): ((Activo corriente - Existencias) / Pasivo corriente) x 100.....	209,14	225,37
Solvencia técnica (%): (Activo corriente / Pasivo corriente) x 100.....	561,23	423,42
Garantía o cobertura (%): (Activo/Pasivo) x 100.....	616,99	502,92
Cobertura del inmovilizado (%): (Recursos permanentes / Activo no corriente) x 100.....	186,44	203,89
Endeudamiento (%): (Pasivo / Patrimonio neto) x 100.....	19,34	24,82
Endeudamiento a largo plazo (%): (Pasivo no corriente / Patrimonio neto) x 100.....	8,44	7,83
Endeudamiento a corto plazo (%): (Pasivo corriente / Patrimonio neto) x 100.....	10,90	16,99
Financiación bancaria sobre recursos ajenos (%): (Deudas con entidades de crédito / Pasivo) x 100.....	20,76	18,49
Estructura		
Gastos financieros sobre cifra de negocios (%): (Gastos financieros / Importe neto de la cifra de negocios) x 100.....	2,63	1,31
Subvenciones sobre cifra de negocios (%): (Subvenciones a la explotación / Importe neto de la cifra de negocios) x 100.....	0,47	0,26
Inmovilizaciones materiales sobre activo (%): (Inmovilizado material e inversiones inmobiliarias / Total activo) x 100.....	6,54	6,81
Fondos propios sobre pasivo y patrimonio neto (%): (Fondos propios / Total pasivo y patrimonio neto) x 100.....	83,32	79,66
Rentabilidad		
EBITDA sobre cifra de negocios (%): (EBITDA / Importe neto de la cifra de negocios) x 100.....	-4,71	7,16
Rentabilidad económica (%): (Resultado antes de impuestos + Gastos financieros / Total activo) x 100.....	-0,21	0,51
Rentabilidad financiera (%): (Resultado después de impuestos / Fondos propios) x 100.....	-0,51	0,39
Dividendos sobre fondos propios (%): (Dividendos / Fondos propios) x 100.....	0,16	0,20
Productividad		
Inmovilizado material por empleado (Miles de euros): Inmovilizado material e inversiones inmobiliarias / Plantilla media.....	117,43	84,67
Cifra de negocios por empleado (Miles de euros): Importe neto de la cifra de negocios / Plantilla media.....	101,65	104,58
Beneficios por empleado (Miles de euros): Resultado después de impuestos / Plantilla media.....	-7,56	3,91
Coste medio de personal (Miles de euros): Gastos de personal / Plantilla media.....	37,77	32,84

Plantilla media por categorías profesionales	2011			2010		
	Hombres	Mujeres	Total	Hombres	Mujeres	Total
Altos directivos.....	28	5	33	32	11	43
Otros directivos, técnicos y similares.....	1.320	672	1.992	1.480	800	2.280
Administrativos y auxiliares.....	311	585	896	371	756	1.127
Otro personal.....	5.339	469	5.808	8.120	657	8.777
TOTAL.....	6.998	1.731	8.729	10.003	2.224	12.227

Plantilla media por tipo de contrato	2011			2010		
	Hombres	Mujeres	Total	Hombres	Mujeres	Total
Personal fijo.....	3.810	953	4.763	3.687	961	4.648
Personal no fijo.....	3.188	778	3.966	6.316	1.263	7.579
TOTAL.....	6.998	1.731	8.729	10.003	2.224	12.227

Órgano de Administración	2011			2010		
	Hombres	Mujeres	Total	Hombres	Mujeres	Total
Consejeros ejecutivos.....	21	7	28	23	9	32
Resto de consejeros.....	140	62	202	146	61	207
TOTAL.....	161	69	230	169	70	239

Sección G e I: Comercio al por mayor
y al por menor y Hostelería

Sección G: Comercio al por mayor y al por menor; reparación de vehículos de motor y motocicletas

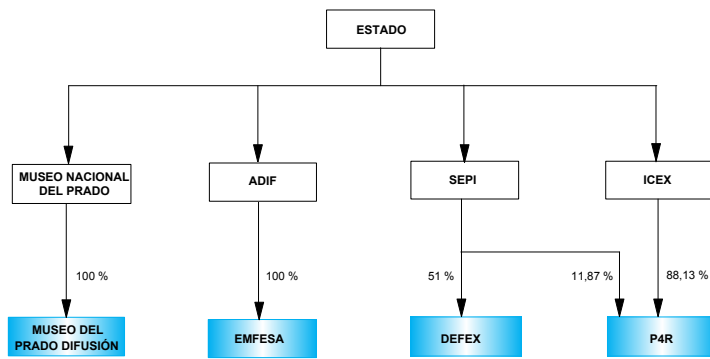

Sección I: Hostelería

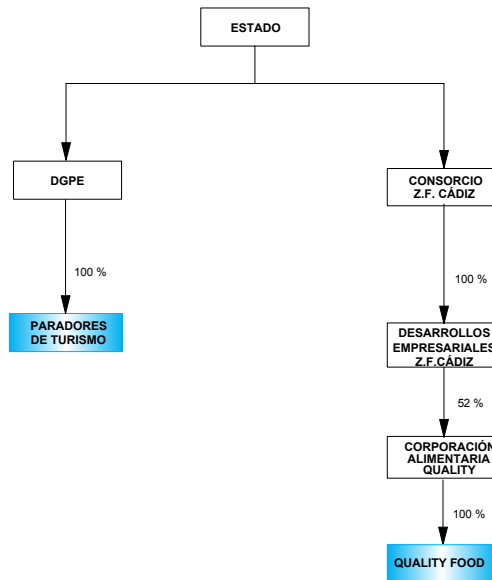

 Empresas estatales clasificadas en la sección

 Matrices del Sector público estatal

ENTIDADES TRATADAS

SECCIÓN G: COMERCIO AL POR MAYOR Y AL POR MENOR; REPARACIÓN DE VEHÍCULOS DE MOTOR Y MOTOCICLETAS

DEFEX, S.A.

ENAJENACION DE MATERIALES FERROVIARIOS, S.A. (EMFESA)

MUSEO NACIONAL DEL PRADO DIFUSIÓN, S.A.

SECCIÓN I: HOSTELERÍA

PARADORES DE TURISMO DE ESPAÑA, S.A. (PARADORES)

QUALITY FOOD INDUSTRIA ALIMENTARIA, S.A.U. (*)

(*) Entidad que no ha presentado Estado de Flujos de Efectivo en sus Cuentas Anuales

ENTIDADES NO TRATADAS

SECCIÓN G: COMERCIO AL POR MAYOR Y AL POR MENOR; REPARACIÓN DE VEHÍCULOS DE MOTOR Y MOTOCICLETAS

SOCIEDAD ESTATAL ESPAÑOLA P4R, S.A. (P4R)

ACTIVO	2011		2010		Variación	
	Miles de euros	Porcentaje	Miles de euros	Porcentaje	Absoluta	Porcentual
A) ACTIVO NO CORRIENTE.....	382.665	78,87	389.834	84,48	-7.169	-1,84
Inmovilizado intangible.....	995	0,21	1.121	0,24	-126	-11,24
Inmovilizado material.....	379.102	78,14	366.949	79,52	12.153	3,31
Inversiones inmobiliarias.....	168	0,03	168	0,04	-	-
Inversiones en empresas del grupo y asociadas a largo plazo.....	82	0,02	73	0,02	9	12,33
Inversiones financieras a largo plazo.....	278	0,06	307	0,07	-29	-9,45
Activos por impuesto diferido.....	2.040	0,42	21.216	4,60	-19.176	-90,39
Deudores comerciales no corrientes.....	-	-	-	-	-	-
B) ACTIVO CORRIENTE.....	102.505	21,13	71.638	15,52	30.867	43,09
Activos no corrientes mantenidos para la venta.....	-	-	-	-	-	-
Existencias.....	17.435	3,59	7.818	1,69	9.617	123,01
Deudores comerciales y otras cuentas a cobrar.....	46.218	9,53	24.233	5,25	21.985	90,72
Inversiones en empresas del grupo y asociadas a corto plazo.....	10.145	2,09	11.309	2,45	-1.164	-10,29
Inversiones financieras a corto plazo.....	14.765	3,04	14.672	3,18	93	0,63
Periodificaciones a corto plazo.....	2.731	0,56	2.564	0,56	167	6,51
Efectivo y otros activos líquidos equivalentes.....	11.211	2,31	11.042	2,39	169	1,53
TOTAL ACTIVO.....	485.170	100,00	461.472	100,00	23.698	5,14

PATRIMONIO NETO Y PASIVO	2011		2010		Variación	
	Miles de euros	Porcentaje	Miles de euros	Porcentaje	Absoluta	Porcentual
A) PATRIMONIO NETO.....	234.185	48,27	269.957	58,50	-35.772	-13,25
A-1) Fondos propios.....	231.459	47,71	266.852	57,83	-35.393	-13,26
Capital.....	132.397	27,29	132.397	28,69	-	-
Reservas, Prima de emisión, Resultados de ejercicios anteriores y otros.....	132.913	27,40	152.226	32,99	-19.313	-12,69
Resultado del ejercicio.....	-33.851	-6,97	-17.771	-3,85	-16.080	-90,48
A-2) Ajustes por cambio de valor.....	-249	-0,05	-72	-0,01	-177	-245,83
A-3) Subvenciones, donaciones y legados recibidos.....	2.975	0,61	3.177	0,69	-202	-6,36
B) PASIVO NO CORRIENTE.....	45.093	9,29	55.136	11,95	-10.043	-18,22
Provisiones a largo plazo.....	4.997	1,03	4.535	0,98	462	10,19
Deudas a largo plazo.....	36.023	7,42	46.467	10,07	-10.444	-22,48
Deudas con empresas del grupo y asociadas a largo plazo.....	2.796	0,58	2.796	0,61	-	-
Pasivos por impuestos diferidos.....	1.277	0,26	1.338	0,29	-61	-4,56
Periodificaciones a largo plazo.....	-	-	-	-	-	-
Acreedores comerciales no corrientes.....	-	-	-	-	-	-
Deuda con características especiales a largo plazo.....	-	-	-	-	-	-
C) PASIVO CORRIENTE.....	205.892	42,44	136.379	29,55	69.513	50,97
Pasivos vinculados con activos no corrientes mantenidos para la venta.....	-	-	-	-	-	-
Provisiones a corto plazo.....	-	-	551	0,12	-551	-100,00
Deudas a corto plazo.....	81.548	16,81	54.660	11,84	26.888	49,19
Deudas con empresas del grupo y asociadas a corto plazo.....	7.834	1,61	7.268	1,57	566	7,79
Acreedores comerciales y otras cuentas a pagar.....	114.379	23,58	70.204	15,21	44.175	62,92
Periodificaciones a corto plazo.....	2.131	0,44	3.696	0,80	-1.565	-42,34
Deuda con características especiales a corto plazo.....	-	-	-	-	-	-
TOTAL PATRIMONIO NETO Y PASIVO.....	485.170	100,00	461.472	100,00	23.698	5,14

Concepto	2011		2010		Variación	
	Miles de euros	Porcentaje	Miles de euros	Porcentaje	Absoluta	Porcentual
A) OPERACIONES CONTINUADAS						
Importe neto de la cifra de negocios.....	316.907	100,00	253.337	100,00	63.570	25,09
Variación de existencias de productos terminados y en curso de fabricación.....	-	-	-	-	-	-
Trabajos realizados por la empresa para su activo.....	-	-	-	-	-	-
Aprovisionamientos.....	-109.925	-34,68	-52.420	-20,69	-57.505	-109,70
Otros ingresos de explotación.....	3.831	1,21	4.340	1,71	-509	-11,73
Gastos de personal.....	-134.345	-42,39	-135.527	-53,49	1.182	0,87
Otros gastos de explotación.....	-79.674	-25,14	-71.488	-28,21	-8.186	-11,45
Amortización del inmovilizado.....	-19.961	-6,29	-20.087	-7,92	126	0,63
Imputación de subvenciones de inmovilizado no financiero y otras.....	164	0,05	167	0,07	-3	-1,80
Excesos de provisiones.....	-	-	-	-	-	-
Deterioro y resultado por enajenación del inmovilizado.....	11.906	3,76	-1.868	-0,73	13.774	737,37
Diferencia negativa de combinaciones de negocio.....	-	-	-	-	-	-
Otros resultados.....	1	-	194	0,08	-193	-99,49
A.1) RESULTADO DE EXPLOTACIÓN.....	-11.096	-3,50	-23.352	-9,21	12.256	52,48
Ingresos financieros.....	703	0,22	816	0,32	-113	-13,85
Gastos financieros.....	-3.661	-1,15	-2.770	-1,09	-891	-32,17
Variación de valor razonable en instrumentos financieros.....	-12	-	20	0,01	-32	-160,00
Diferencias de cambio.....	107	0,03	-	-	107	-
Deterioro y resultado por enajenaciones de instrumentos financieros.....	-	-	-	-	-	-
Otros ingresos y gastos de carácter financiero.....	-	-	-	-	-	-
A.2) RESULTADO FINANCIERO.....	-2.863	-0,90	-1.934	-0,76	-929	-48,04
A.3) RESULTADO ANTES DE IMPUESTOS.....	-13.959	-4,40	-25.286	-9,98	11.327	44,80
Impuestos sobre beneficios.....	-19.892	-6,27	7.515	2,97	-27.407	-364,70
A.4) RESULTADO DEL EJERCICIO PROCEDENTE DE OPERACIONES CONTINUADAS.....	-33.851	-10,68	-17.771	-7,01	-16.080	-90,48
B) OPERACIONES INTERRUMPIDAS						
Resultado del ejercicio procedente de operaciones interrumpidas neto de impuestos.....	-	-	-	-	-	-
A.5) RESULTADO DEL EJERCICIO.....	-33.851	-10,68	-17.771	-7,01	-16.080	-90,48

Concepto	2011		2010		Variación	
	Miles de euros	Porcentaje	Miles de euros	Porcentaje	Absoluta	Porcentual
Importe neto de la cifra de negocios.....	316.907	100,00	253.337	100,00	63.570	25,09
Variación de existencias de productos terminados y en curso de fabricación.....	-	-	-	-	-	-
Trabajos efectuados por la empresa para su activo.....	-	-	-	-	-	-
Aprovisionamientos.....	-109.925	-34,68	-52.420	-20,69	-57.505	-109,70
Otros ingresos de explotación.....	3.831	1,21	4.340	1,71	-509	-11,73
Gastos de personal.....	-134.345	-42,39	-135.527	-53,49	1.182	0,87
Otros gastos de explotación.....	-79.674	-25,14	-71.488	-28,21	-8.186	-11,45
EBITDA.....	-3.206	-1,01	-1.758	-0,69	-1.448	-82,37

Concepto	2011	2010
A) Resultado de la cuenta de pérdidas y ganancias.....	-33.851	-17.771
B) Ingresos y gastos imputados directamente al patrimonio neto.....	-177	-87
I. Por valoración instrumentos financieros.....	-196	-124
II. Por coberturas de flujos de efectivo.....	-57	-
III. Subvenciones, donaciones y legados recibidos.....	-	-
IV. Por ganancias y pérdidas actuariales y otros ajustes.....	-	-
V. Por activos no corrientes y pasivos vinculados, mantenidos para la venta.....	-	-
VI. Diferencias de conversión.....	-	-
VII. Efecto impositivo.....	76	37
C) Transferencias a la cuenta de pérdidas y ganancias.....	-202	-202
VIII. Por valoración de instrumentos financieros.....	-	-
IX. Por coberturas de flujos de efectivo.....	-	-
X. Subvenciones, donaciones y legados recibidos.....	-260	-256
XI. Por activos no corrientes y pasivos vinculados, mantenidos para la venta.....	-	-
XII. Diferencias de conversión.....	-	-
XIII. Efecto impositivo.....	58	54
TOTAL DE INGRESOS Y GASTOS RECONOCIDOS.....	-34.230	-18.060

Concepto	Capital	Prima emisión, reservas y rdos ejercicios anteriores	Otras aportaciones de socios	Resultado del ejercicio	(Dividendo a cuenta)	Otros instrumentos de patrimonio	Ajustes por cambios de valor	Subvenciones, donaciones y legados recibidos	Total cambios en el patrimonio neto
SALDO AJUSTADO, INICIO DEL AÑO 2011..	132.397	152.225	-	-17.771	-	-	-72	3.177	269.956
I. Total ingresos y gastos reconocidos.....	-	-	-	-33.851	-	-	-177	-202	-34.230
II. Operaciones con socios o propietarios.....	-	-19.447	-	17.906	-	-	-	-	-1.541
1. Aumentos de capital.....	-	-	-	-	-	-	-	-	-
2. Reducciones de capital.....	-	-	-	-	-	-	-	-	-
3. Otras operaciones con socios o propietarios.	-	-19.447	-	17.906	-	-	-	-	-1.541
III. Otras variaciones del patrimonio neto.....	-	135	-	-135	-	-	-	-	-
SALDO, FINAL DEL AÑO 2011.....	132.397	132.913	-	-33.851	-	-	-249	2.975	234.185

Concepto	2011	2010
A) FLUJOS DE EFECTIVO DE LAS ACTIVIDADES DE EXPLOTACIÓN.....	1.687	-26.169
1. Resultado del ejercicio antes de impuestos.....	-13.745	-25.229
2. Ajustes del resultado.....	15.386	26.627
3. Cambios en el capital corriente.....	2.957	-25.384
4. Otros flujos de efectivo de las actividades de explotación.....	-2.911	-2.183
Pagos de intereses.....	-3.216	-2.722
Cobros de intereses y dividendos.....	407	715
Otros pagos y cobros.....	-102	-176
B) FLUJOS DE EFECTIVO DE LAS ACTIVIDADES DE INVERSIÓN.....	-1.450	-16.339
6. Pagos por inversiones.....	-24.300	-24.466
Empresas del grupo y asociadas.....	-	-1
Inmovilizado intangible, material e inversiones inmobiliarias.....	-24.176	-23.353
Otros activos financieros.....	-124	-1.112
Activos no corrientes mantenidos para la venta y otros activos.....	-	-
7. Cobros por desinversiones.....	22.850	8.127
Empresas del grupo y asociadas.....	1.060	3.972
Inmovilizado intangible, material e inversiones inmobiliarias.....	21.747	29
Otros activos financieros.....	-	141
Activos no corrientes mantenidos para la venta y otros activos.....	43	3.985
C) FLUJOS DE EFECTIVO DE LAS ACTIVIDADES DE FINANCIACIÓN.....	-26	16.667
9. Cobros y pagos por instrumentos de patrimonio.....	-	250
Emisión y enajenación de instrumentos de patrimonio propio.....	-	250
Amortización y adquisición de instrumentos de patrimonio propio.....	-	-
Subvenciones, donaciones y legados recibidos.....	-	-
10. Cobros y pagos por instrumentos de pasivo financiero.....	1.516	23.320
a) Emisión.....	14.806	35.335
Obligaciones y otros valores negociables.....	-	-
Deudas con entidades de crédito.....	14.806	35.328
Deudas con empresas del grupo y asociadas.....	-	-
Otras deudas.....	-	7
b) Devolución y amortización.....	-13.290	-12.015
Obligaciones y otros valores negociables.....	-	-
Deudas con entidades de crédito.....	-13.000	-11.682
Deudas con empresas del grupo y asociadas.....	-279	-333
Otras deudas.....	-11	-
11. Pagos por dividendos y remuneraciones de otros instrumentos de patrimonio.....	-1.542	-6.903
D) Efecto de las variaciones de los tipos de cambio.....	-	-
E) AUMENTO/DISMINUCIÓN NETA DEL EFECTIVO O EQUIVALENTES.....	211	-25.841
Efectivo o equivalentes al comienzo del ejercicio.....	10.994	36.835
Efectivo o equivalentes al final del ejercicio.....	11.205	10.994

Concepto	2011	2010
Situación financiera		
Tesorería o acid test (%):(Efectivo y otros activos líquidos equivalentes/ Pasivo corriente) x 100.....	5,45	8,10
Liquidez inmediata (%): ((Activo corriente - Existencias) / Pasivo corriente) x 100.....	41,32	46,80
Solvencia técnica (%): (Activo corriente / Pasivo corriente) x 100.....	49,79	52,53
Garantía o cobertura (%):(Activo/Pasivo) x 100.....	193,31	240,96
Cobertura del inmovilizado (%): (Recursos permanentes / Activo no corriente) x 100.....	72,98	83,39
Endeudamiento (%): (Pasivo / Patrimonio neto) x 100.....	107,17	70,94
Endeudamiento a largo plazo (%): (Pasivo no corriente / Patrimonio neto) x 100.....	19,26	20,42
Endeudamiento a corto plazo (%): (Pasivo corriente / Patrimonio neto) x 100.....	87,92	50,52
Financiación bancaria sobre recursos ajenos (%): (Deudas con entidades de crédito / Pasivo) x 100.....	35,80	46,09
Estructura		
Gastos financieros sobre cifra de negocios (%): (Gastos financieros / Importe neto de la cifra de negocios) x 100.....	1,16	1,09
Subvenciones sobre cifra de negocios (%): (Subvenciones a la explotación / Importe neto de la cifra de negocios) x 100.....	0,11	0,09
Inmovilizaciones materiales sobre activo (%): (Inmovilizado material e inversiones inmobiliarias/ Total activo) x 100.....	78,17	79,55
Fondos propios sobre pasivo y patrimonio neto (%): (Fondos propios / Total pasivo y patrimonio neto) x 100.....	47,71	57,83
Rentabilidad		
EBITDA sobre cifra de negocios (%): (EBITDA / Importe neto de la cifra de negocios) x 100.....	-1,01	-0,69
Rentabilidad económica (%): (Resultado antes de impuestos + Gastos financieros / Total activo) x 100.....	-2,12	-4,88
Rentabilidad financiera (%): (Resultado después de impuestos / Fondos propios) x 100.....	-14,63	-6,66
Dividendos sobre fondos propios (%): (Dividendos / Fondos propios) x100.....	0,73	0,19
Productividad		
Inmovilizado material por empleado (Miles de euros): Inmovilizado material e inversiones inmobiliarias/ Plantilla media.....	83,78	79,98
Cifra de negocios por empleado (Miles de euros): Importe neto de la cifra de negocios / Plantilla media.....	70,00	55,19
Beneficios por empleado (Miles de euros): Resultado después de impuestos / Plantilla media.....	-7,48	-3,87
Coste medio de personal (Miles de euros): Gastos de personal / Plantilla media.....	29,68	29,53

Plantilla media por categorías profesionales	2011			2010		
	Hombres	Mujeres	Total	Hombres	Mujeres	Total
Altos directivos.....	5	2	7	19	7	26
Otros directivos, técnicos y similares.....	397	262	659	379	261	640
Administrativos y auxiliares.....	67	103	170	75	117	192
Otro personal.....	1.558	2.133	3.691	1.589	2.143	3.732
TOTAL.....	2.027	2.500	4.527	2.062	2.528	4.590

Plantilla media por tipo de contrato	2011			2010		
	Hombres	Mujeres	Total	Hombres	Mujeres	Total
Personal fijo.....	1.676	2.037	3.713	1.712	2.073	3.785
Personal no fijo.....	351	463	814	350	455	805
TOTAL.....	2.027	2.500	4.527	2.062	2.528	4.590

Órgano de Administración	2011			2010		
	Hombres	Mujeres	Total	Hombres	Mujeres	Total
Consejeros ejecutivos.....	11	3	14	12	3	15
Resto de consejeros.....	20	10	30	37	12	49
TOTAL.....	31	13	44	49	15	64

Sección H: Transporte y almacenamiento

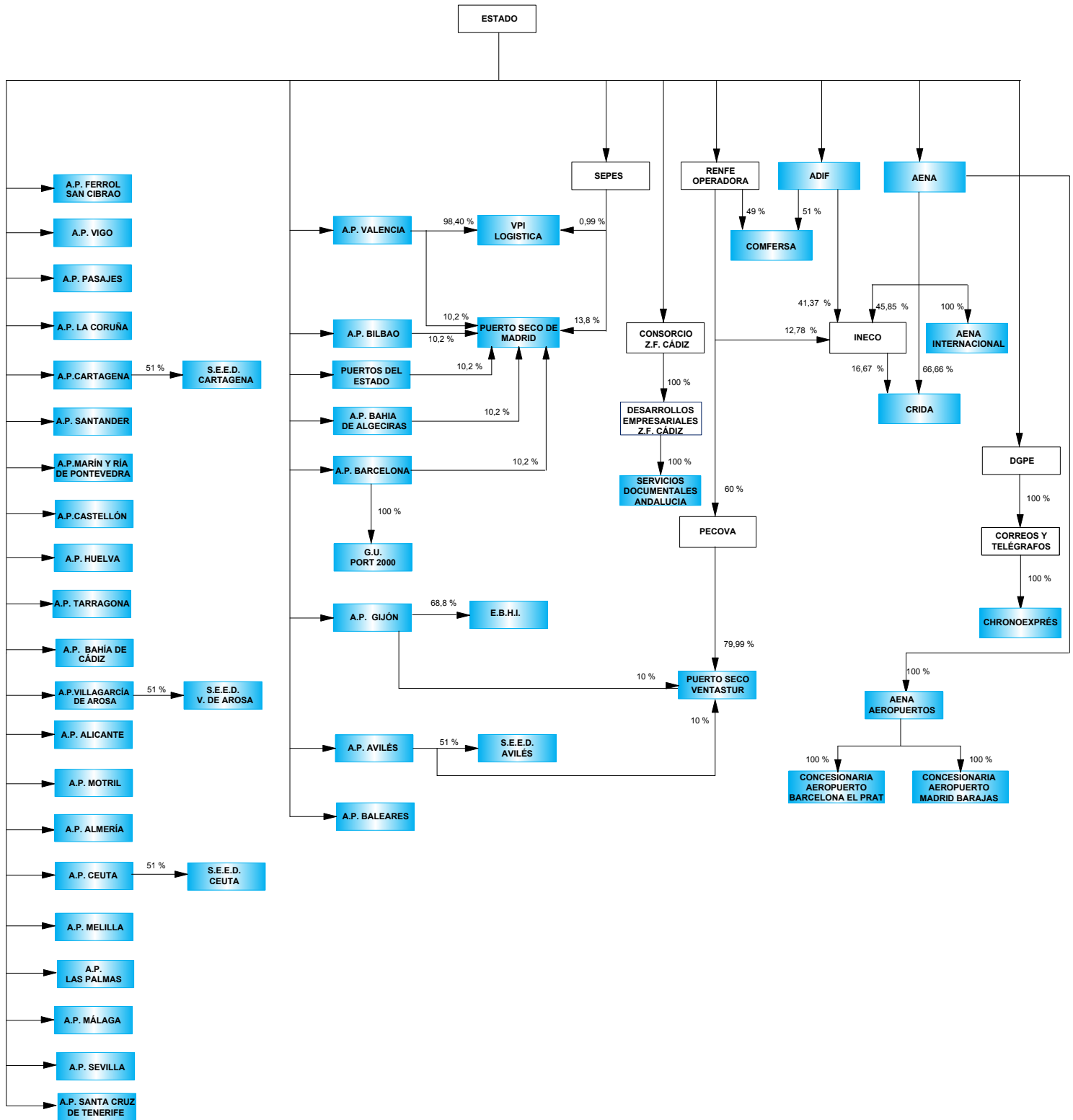

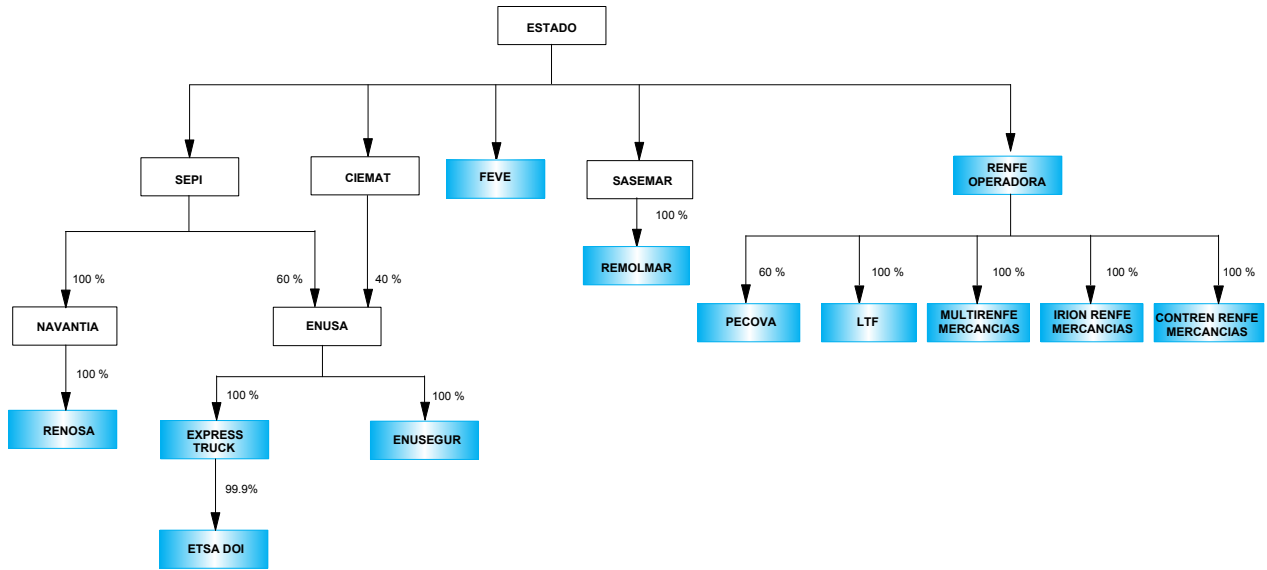

Empresas estatales clasificadas en la sección
 Matrices del Sector público estatal

Sección H: Transporte y almacenamiento – Divisiones: 49, 50 y 51

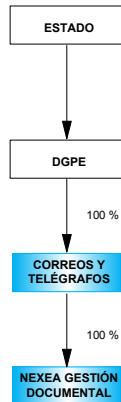

Sección H: Transporte y almacenamiento – División: 53



 Empresas estatales clasificadas en la sección
 Matrices del Sector público estatal

Transporte

ENTIDADES TRATADAS

SECCIÓN H (49, 50 Y 51): TRANSPORTE

CONTREN RENFE MERCANCIAS, S.A.
 ENTIDAD PÚBLICA EMPRESARIAL RENFE-OPERADORA.
 ENUSEGUR, S.A. (*)
 ETSA DOI SRL
 EXPRESS TRUCK, S.A. (ETSA)
 FERROCARRILES DE VIA ESTRECHA (FEVE)
 IRION RENFE MERCANCIAS, S.A.
 LOGÍSTICA Y TRANSPORTE FERROVIARIO, S.A. (LTF)
 MULTI RENFE MERCANCIAS, S.A.
 PECOVASA RENFE MERCANCIAS, S.A.
 REMOLCADORES DEL NOROESTE, S.A. (RENOSA) (*)

(*) Entidad que no ha presentado Estado de Flujos de Efectivo en sus Cuentas Anuales

ACTIVO	2011		2010		Variación	
	Miles de euros	Porcentaje	Miles de euros	Porcentaje	Absoluta	Porcentual
A) ACTIVO NO CORRIENTE.....	8.049.659	76,81	8.287.717	81,12	-238.058	-2,87
Inmovilizado intangible.....	75.417	0,72	61.618	0,60	13.799	22,39
Inmovilizado material.....	7.803.400	74,46	7.850.050	76,84	-46.650	-0,59
Inversiones inmobiliarias.....	1.077	0,01	699	0,01	378	54,08
Inversiones en empresas del grupo y asociadas a largo plazo.	161.091	1,54	57.060	0,56	104.031	182,32
Inversiones financieras a largo plazo.....	5.178	0,05	10.252	0,10	-5.074	-49,49
Activos por impuesto diferido.....	2.995	0,03	1.159	0,01	1.836	158,41
Deudores comerciales no corrientes.....	501	-	306.879	3,00	-306.378	-99,84
B) ACTIVO CORRIENTE.....	2.430.794	23,19	1.928.527	18,88	502.267	26,04
Activos no corrientes mantenidos para la venta.....	3.666	0,03	11.246	0,11	-7.580	-67,40
Existencias.....	61.027	0,58	47.985	0,47	13.042	27,18
Deudores comerciales y otras cuentas a cobrar.....	1.428.637	13,63	1.544.123	15,11	-115.486	-7,48
Inversiones en empresas del grupo y asociadas a corto plazo.	36.748	0,35	3.283	0,03	33.465	1.019,34
Inversiones financieras a corto plazo.....	24.220	0,23	49.950	0,49	-25.730	-51,51
Periodificaciones a corto plazo.....	4.037	0,04	4.143	0,04	-106	-2,56
Efectivo y otros activos líquidos equivalentes.....	872.459	8,32	267.797	2,62	604.662	225,79
TOTAL ACTIVO.....	10.480.453	100,00	10.216.244	100,00	264.209	2,59

PATRIMONIO NETO Y PASIVO	2011		2010		Variación	
	Miles de euros	Porcentaje	Miles de euros	Porcentaje	Absoluta	Porcentual
A) PATRIMONIO NETO.....	3.428.042	32,71	3.720.153	36,41	-292.111	-7,85
A-1) Fondos propios.....	3.394.479	32,39	3.680.894	36,03	-286.415	-7,78
Capital.....	3.544.917	33,82	3.531.334	34,57	13.583	0,39
Reservas, Prima de emisión, Resultados de ejercicios anteriores y otros.....	358.940	3,42	306.936	3,00	52.004	16,94
Resultado del ejercicio.....	-509.378	-4,86	-157.376	-1,54	-352.002	-223,67
A-2) Ajustes por cambio de valor.....	-4.042	-0,03	1.958	0,02	-6.000	-306,44
A-3) Subvenciones, donaciones y legados recibidos.....	37.605	0,36	37.301	0,37	304	0,82
B) PASIVO NO CORRIENTE.....	5.686.531	54,26	5.338.197	52,25	348.334	6,53
Provisiones a largo plazo.....	64.131	0,61	64.062	0,63	69	0,11
Deudas a largo plazo.....	5.530.720	52,77	5.246.867	51,36	283.853	5,41
Deudas con empresas del grupo y asociadas a largo plazo.....	66.917	0,64	-	-	66.917	-
Pasivos por impuestos diferidos.....	16.946	0,16	17.628	0,17	-682	-3,87
Periodificaciones a largo plazo.....	7.817	0,07	9.640	0,09	-1.823	-18,91
Acreedores comerciales no corrientes.....	-	-	-	-	-	-
Deuda con características especiales a largo plazo.....	-	-	-	-	-	-
C) PASIVO CORRIENTE.....	1.365.880	13,03	1.157.894	11,33	207.986	17,96
Pasivos vinculados con activos no corrientes mantenidos para la venta.....	-	-	-	-	-	-
Provisiones a corto plazo.....	30.432	0,29	46.871	0,46	-16.439	-35,07
Deudas a corto plazo.....	412.744	3,94	415.026	4,06	-2.282	-0,55
Deudas con empresas del grupo y asociadas a corto plazo.....	35.047	0,33	3.376	0,03	31.671	938,12
Acreedores comerciales y otras cuentas a pagar.....	855.896	8,17	667.143	6,53	188.753	28,29
Periodificaciones a corto plazo.....	31.761	0,30	25.478	0,25	6.283	24,66
Deuda con características especiales a corto plazo.....	-	-	-	-	-	-
TOTAL PATRIMONIO NETO Y PASIVO.....	10.480.453	100,00	10.216.244	100,00	264.209	2,59

Concepto	2011		2010		Variación	
	Miles de euros	Porcentaje	Miles de euros	Porcentaje	Absoluta	Porcentual
A) OPERACIONES CONTINUADAS						
Importe neto de la cifra de negocios.....	2.333.370	100,00	2.049.151	100,00	284.219	13,87
Variación de existencias de productos terminados y en curso de fabricación.....	-	-	-	-	-	-
Trabajos realizados por la empresa para su activo.....	10.274	0,44	15.643	0,76	-5.369	-34,32
Aprovisionamientos.....	-105.571	-4,52	-98.321	-4,79	-7.250	-7,37
Otros ingresos de explotación.....	676.153	28,98	552.697	26,97	123.456	22,34
Gastos de personal.....	-917.522	-39,32	-896.803	-43,76	-20.719	-2,31
Otros gastos de explotación.....	-1.843.403	-79,00	-1.504.057	-73,39	-339.346	-22,56
Amortización del inmovilizado.....	-438.193	-18,77	-392.459	-19,15	-45.734	-11,65
Imputación de subvenciones de inmovilizado no financiero y otras.....	3.677	0,16	5.907	0,29	-2.230	-37,75
Excesos de provisiones.....	1.232	0,05	12.398	0,61	1.232	9,94
Deterioro y resultado por enajenación del inmovilizado.....	-8.862	-0,37	4.411	0,22	-13.273	-300,91
Diferencia negativa de combinaciones de negocio.....	-	-	-	-	-	-
Otros resultados.....	26.755	1,15	211.852	10,34	-185.097	-87,37
A.1) RESULTADO DE EXPLOTACIÓN.....	-262.090	-11,23	-39.581	-1,93	-222.509	-562,16
Ingresos financieros.....	33.860	1,45	29.664	1,45	4.196	14,15
Gastos financieros.....	-181.835	-7,79	-133.255	-6,50	-48.580	-36,46
Variación de valor razonable en instrumentos financieros.....	-	-	-	-	-	-
Diferencias de cambio.....	-2.488	-0,10	-13.639	-0,66	11.151	81,76
Deterioro y resultado por enajenaciones de instrumentos financieros.....	-96.741	-4,14	-85	-	-96.656	-113.712,94
Otros ingresos y gastos de carácter financiero.....	187	0,01	-	-	187	-
A.2) RESULTADO FINANCIERO.....	-247.017	-10,58	-117.315	-5,72	-129.702	-110,56
A.3) RESULTADO ANTES DE IMPUESTOS.....	-509.107	-21,81	-156.896	-7,65	-352.211	-224,49
Impuestos sobre beneficios.....	-271	-0,01	-480	-0,02	209	43,54
A.4) RESULTADO DEL EJERCICIO PROCEDENTE DE OPERACIONES CONTINUADAS.....	-509.378	-21,83	-157.376	-7,68	-352.002	-223,67
B) OPERACIONES INTERRUMPIDAS						
Resultado del ejercicio procedente de operaciones interrumpidas neto de impuestos.....	-	-	-	-	-	-
A.5) RESULTADO DEL EJERCICIO.....	-509.378	-21,83	-157.376	-7,68	-352.002	-223,67

Concepto	2011		2010		Variación	
	Miles de euros	Porcentaje	Miles de euros	Porcentaje	Absoluta	Porcentual
Importe neto de la cifra de negocios.....	2.333.370	100,00	2.049.151	100,00	284.219	13,87
Variación de existencias de productos terminados y en curso de fabricación.....	-	-	-	-	-	-
Trabajos efectuados por la empresa para su activo.....	10.274	0,44	15.643	0,76	-5.369	-34,32
Aprovisionamientos.....	-105.571	-4,52	-98.321	-4,79	-7.250	-7,37
Otros ingresos de explotación.....	676.153	28,98	552.697	26,97	123.456	22,34
Gastos de personal.....	-917.522	-39,32	-896.803	-43,76	-20.719	-2,31
Otros gastos de explotación.....	-1.843.403	-79,00	-1.504.057	-73,39	-339.346	-22,56
EBITDA.....	153.301	6,57	118.310	5,77	34.991	29,58

Concepto	2011	2010
A) Resultado de la cuenta de pérdidas y ganancias.....	-509.378	-157.376
B) Ingresos y gastos imputados directamente al patrimonio neto.....	-4.457	10.887
I. Por valoración instrumentos financieros.....	-	-
II. Por coberturas de flujos de efectivo.....	-10.478	2.821
III. Subvenciones, donaciones y legados recibidos.....	4.111	12.825
IV. Por ganancias y pérdidas actuariales y otros ajustes.....	-	-65
V. Por activos no corrientes y pasivos vinculados, mantenidos para la venta.....	-	-
VI. Diferencias de conversión.....	-	-
VII. Efecto impositivo.....	1.910	-4.694
C) Transferencias a la cuenta de pérdidas y ganancias.....	-1.237	-4.134
VIII. Por valoración de instrumentos financieros.....	-	-
IX. Por coberturas de flujos de efectivo.....	1.910	-
X. Subvenciones, donaciones y legados recibidos.....	-3.677	-5.907
XI. Por activos no corrientes y pasivos vinculados, mantenidos para la venta.....	-	-
XII. Diferencias de conversión.....	-	-
XIII. Efecto impositivo.....	530	1.773
TOTAL DE INGRESOS Y GASTOS RECONOCIDOS.....	-515.072	-150.623

III.2.1.62. Estado total de cambios en patrimonio neto

Transporte

Miles de euros

Concepto	Capital	Prima emisión, reservas y rdos ejercicios anteriores	Otras aportaciones de socios	Resultado del ejercicio	(Dividendo a cuenta)	Otros instrumentos de patrimonio	Ajustes por cambios de valor	Subvenciones, donaciones y legados recibidos	Total cambios en el patrimonio neto
SALDO AJUSTADO, INICIO DEL AÑO 2011..	3.544.917	16.260	413.196	-157.376	-	-	1.958	37.302	3.856.257
I. Total ingresos y gastos reconocidos.....	-	-	-	-509.378	-	-	-5.997	303	-515.072
II. Operaciones con socios o propietarios.....	-	-7.700	94.560	-	-	-	-	-	86.860
1. Aumentos de capital.....	-	-	-	-	-	-	-	-	-
2. Reducciones de capital.....	-	-	-	-	-	-	-	-	-
3. Otras operaciones con socios o propietarios.	-	-7.700	94.560	-	-	-	-	-	86.860
III. Otras variaciones del patrimonio neto.....	-	90.122	-247.498	157.376	-	-	-3	-	-3
SALDO, FINAL DEL AÑO 2011.....	3.544.917	98.682	260.258	-509.378	-	-	-4.042	37.605	3.428.042

Concepto	2011	2010
A) FLUJOS DE EFECTIVO DE LAS ACTIVIDADES DE EXPLOTACIÓN.....	182.538	-331.030
1. Resultado del ejercicio antes de impuestos.....	-509.863	-157.623
2. Ajustes del resultado.....	718.454	517.283
3. Cambios en el capital corriente.....	132.408	-572.828
4. Otros flujos de efectivo de las actividades de explotación.....	-158.461	-117.862
Pagos de intereses.....	-181.444	-128.970
Cobros de intereses y dividendos.....	23.090	11.508
Otros pagos y cobros.....	-107	-400
B) FLUJOS DE EFECTIVO DE LAS ACTIVIDADES DE INVERSIÓN.....	-468.111	-1.268.875
6. Pagos por inversiones.....	-481.537	-1.283.410
Empresas del grupo y asociadas.....	-5.682	-10.935
Inmovilizado intangible, material e inversiones inmobiliarias.....	-474.822	-1.272.475
Otros activos financieros.....	-88	-
Activos no corrientes mantenidos para la venta y otros activos.....	-945	-
7. Cobros por desinversiones.....	13.426	14.535
Empresas del grupo y asociadas.....	186	-
Inmovilizado intangible, material e inversiones inmobiliarias.....	11.833	9.068
Otros activos financieros.....	-	903
Activos no corrientes mantenidos para la venta y otros activos.....	1.407	4.564
C) FLUJOS DE EFECTIVO DE LAS ACTIVIDADES DE FINANCIACIÓN.....	885.215	1.198.970
9. Cobros y pagos por instrumentos de patrimonio.....	464.640	109.842
Emisión y enajenación de instrumentos de patrimonio propio.....	357.221	-
Amortización y adquisición de instrumentos de patrimonio propio.....	-	-
Subvenciones, donaciones y legados recibidos.....	107.419	109.842
10. Cobros y pagos por instrumentos de pasivo financiero.....	428.275	1.089.128
a) Emisión.....	527.992	1.479.011
Obligaciones y otros valores negociables.....	-	-
Deudas con entidades de crédito.....	524.558	1.473.419
Deudas con empresas del grupo y asociadas.....	2.857	314
Otras deudas.....	577	5.278
b) Devolución y amortización.....	-99.717	-389.883
Obligaciones y otros valores negociables.....	-	-
Deudas con entidades de crédito.....	-96.748	-389.144
Deudas con empresas del grupo y asociadas.....	-152	-664
Otras deudas.....	-2.817	-75
11. Pagos por dividendos y remuneraciones de otros instrumentos de patrimonio.....	-7.700	-
D) Efecto de las variaciones de los tipos de cambio.....	-	-
E) AUMENTO/DISMINUCIÓN NETA DEL EFECTIVO O EQUIVALENTES.....	599.642	-400.935
Efectivo o equivalentes al comienzo del ejercicio.....	272.635	668.454
Efectivo o equivalentes al final del ejercicio.....	872.277	267.519

Concepto	2011	2010
Situación financiera		
Tesorería o acid test (%): (Efectivo y otros activos líquidos equivalentes / Pasivo corriente) x 100.....	63,88	23,13
Liquidez inmediata (%): ((Activo corriente - Existencias) / Pasivo corriente) x 100.....	173,50	162,41
Solvencia técnica (%): (Activo corriente / Pasivo corriente) x 100.....	177,97	166,56
Garantía o cobertura (%): (Activo/Pasivo) x 100.....	148,61	157,27
Cobertura del inmovilizado (%): (Recursos permanentes / Activo no corriente) x 100.....	113,23	109,30
Endeudamiento (%): (Pasivo / Patrimonio neto) x 100.....	205,73	174,62
Endeudamiento a largo plazo (%): (Pasivo no corriente / Patrimonio neto) x 100.....	165,88	143,49
Endeudamiento a corto plazo (%): (Pasivo corriente / Patrimonio neto) x 100.....	39,84	31,13
Financiación bancaria sobre recursos ajenos (%): (Deudas con entidades de crédito / Pasivo) x 100.....	82,28	82,64
Estructura		
Gastos financieros sobre cifra de negocios (%): (Gastos financieros / Importe neto de la cifra de negocios) x 100.....	7,79	6,50
Subvenciones sobre cifra de negocios (%): (Subvenciones a la explotación / Importe neto de la cifra de negocios) x 100.....	21,77	20,15
Inmovilizaciones materiales sobre activo (%): (Inmovilizado material e inversiones inmobiliarias / Total activo) x 100.....	74,47	76,85
Fondos propios sobre pasivo y patrimonio neto (%): (Fondos propios / Total pasivo y patrimonio neto) x 100.....	32,39	36,03
Rentabilidad		
EBITDA sobre cifra de negocios (%): (EBITDA / Importe neto de la cifra de negocios) x 100.....	6,57	5,77
Rentabilidad económica (%): (Resultado antes de impuestos + Gastos financieros / Total activo) x 100.....	-3,12	-0,23
Rentabilidad financiera (%): (Resultado después de impuestos / Fondos propios) x 100.....	-15,01	-4,28
Dividendos sobre fondos propios (%): (Dividendos / Fondos propios) x 100.....	0,01	0,01
Productividad		
Inmovilizado material por empleado (Miles de euros): Inmovilizado material e inversiones inmobiliarias / Plantilla media.....	468,40	473,56
Cifra de negocios por empleado (Miles de euros): Importe neto de la cifra de negocios / Plantilla media.....	140,04	123,61
Beneficios por empleado (Miles de euros): Resultado después de impuestos / Plantilla media.....	-30,57	-9,49
Coste medio de personal (Miles de euros): Gastos de personal / Plantilla media.....	55,07	54,10

Plantilla media por categorías profesionales	2011			2010		
	Hombres	Mujeres	Total	Hombres	Mujeres	Total
Altos directivos.....	17	-	17	17	1	18
Otros directivos, técnicos y similares.....	2.057	440	2.497	2.184	496	2.680
Administrativos y auxiliares.....	813	529	1.342	522	401	923
Otro personal.....	12.168	638	12.806	12.295	662	12.957
TOTAL.....	15.055	1.607	16.662	15.018	1.560	16.578

Plantilla media por tipo de contrato	2011			2010		
	Hombres	Mujeres	Total	Hombres	Mujeres	Total
Personal fijo.....	14.874	1.567	16.441	14.823	1.525	16.348
Personal no fijo.....	181	40	221	195	35	230
TOTAL.....	15.055	1.607	16.662	15.018	1.560	16.578

Órgano de Administración	2011			2010		
	Hombres	Mujeres	Total	Hombres	Mujeres	Total
Consejeros ejecutivos.....	19	3	22	9	-	9
Resto de consejeros.....	44	4	48	37	10	47
TOTAL.....	63	7	70	46	10	56

Almacenamiento y actividades anexas a los transportes

SECCIÓN H (52): ALMACENAMIENTO Y ACTIVIDADES ANEXAS AL TRANSPORTE

ADMINISTRADOR DE INFRAESTRUCTURAS FERROVIARIAS (ADIF)
AENA AEROPUERTOS, S.A.
AENA DESARROLLO INTERNACIONAL, S.A. (ADISA)
AEROPUERTOS ESPAÑÓLES Y NAVEGACION AEREA (AENA)
AUTORIDAD PORTUARIA DE ALICANTE
AUTORIDAD PORTUARIA DE ALMERÍA
AUTORIDAD PORTUARIA DE AVILES
AUTORIDAD PORTUARIA DE BAHIA DE CADIZ (PUERTO BAHÍA DE CÁDIZ)
AUTORIDAD PORTUARIA DE BALEARES
AUTORIDAD PORTUARIA DE BARCELONA
AUTORIDAD PORTUARIA DE BILBAO
AUTORIDAD PORTUARIA DE CARTAGENA
AUTORIDAD PORTUARIA DE CASTELLON (PORTCASTELLO)
AUTORIDAD PORTUARIA DE CEUTA (A.P. DE CEUTA)
AUTORIDAD PORTUARIA DE FERROL-SAN CIBRAO
AUTORIDAD PORTUARIA DE GIJON
AUTORIDAD PORTUARIA DE HUELVA
AUTORIDAD PORTUARIA DE LA BAHIA DE ALGECIRAS (A.P.B.A.)
AUTORIDAD PORTUARIA DE LA CORUÑA
AUTORIDAD PORTUARIA DE LAS PALMAS
AUTORIDAD PORTUARIA DE MALAGA
AUTORIDAD PORTUARIA DE MARIN Y RIA DE PONTEVEDRA
AUTORIDAD PORTUARIA DE MELILLA
AUTORIDAD PORTUARIA DE MOTRIL
AUTORIDAD PORTUARIA DE PASAJES (PUERTO PASAJES)
AUTORIDAD PORTUARIA DE SANTA CRUZ DE TENERIFE
AUTORIDAD PORTUARIA DE SANTANDER
AUTORIDAD PORTUARIA DE SEVILLA (PUERTO DE SEVILLA)
AUTORIDAD PORTUARIA DE TARRAGONA
AUTORIDAD PORTUARIA DE VALENCIA (VALENCIAPORT)
AUTORIDAD PORTUARIA DE VIGO (PUERTO DE VIGO)
AUTORIDAD PORTUARIA DE VILLAGARCIA DE AROSA
CENTRO DE REFERENCIA INVESTIGACIÓN, DESARROLLO E INNOVACIÓN ATM AGRUPACIÓN DE INTERESES ECONÓMICOS (CRIDA) (*)
CHRONOEXPRES, S.A.
COMERCIAL DEL FERROCARRIL, S.A. (COMFERSA)
CONCESIONARIA DEL AEROPUERTO DE BARCELONA-EL PRAT, S.A.(*)
CONCESIONARIA DEL AEROPUERTO DE MADRID-BARAJAS, S.A.(*)
EUROPEAN BULK HANDLING INSTALLATION, S.A. (E.B.H.I.)
GERENCIA URBANISTICA PORT-2000 (PORT-2000) (*)
PUERTO SECO DE MADRID, S.A.(*)
PUERTO SECO VENTASTUR, S.A. (*)
PUERTOS DEL ESTADO
SOCIEDAD ESTATAL DE ESTIBA Y DESESTIBA DEL PUERTO DE CARTAGENA, S.A. (SESTICARSA) (*)
SOCIEDAD ESTATAL DE ESTIBA Y DESESTIBA DEL PUERTO DE CEUTA, S.A. (ESTIB CEUTA, S.A.) (*)
VALENCIA PLATAFORMA INTERMODAL Y LOGISTICA, S.A. (VPI LOGISTICA)

ENTIDADES NO TRATADAS

**SECCIÓN H (52): ALMACENAMIENTO Y ACTIVIDADES ANEXAS
AL TRANSPORTE**

SERVICIOS DOCUMENTALES DE ANDALUCIA, S.L. (SDA)
SOCIEDAD ESTATAL DE ESTIBA Y DESESTIBA DEL PUERTO DE
AVILES, S.A.
SOCIEDAD ESTATAL DE ESTIBA Y DESESTIBA DEL PUERTO DE
VILLAGARCIA DE AROSA, S.A. (SESTIVA,S.A.)

ACTIVO	2011		2010		Variación	
	Miles de euros	Porcentaje	Miles de euros	Porcentaje	Absoluta	Porcentual
A) ACTIVO NO CORRIENTE.....	80.114.921	93,50	61.991.676	92,58	18.123.245	29,24
Inmovilizado intangible.....	378.384	0,44	363.884	0,54	14.500	3,99
Inmovilizado material.....	60.448.453	70,55	56.353.864	84,16	4.094.589	7,27
Inversiones inmobiliarias.....	3.097.920	3,62	2.938.650	4,39	159.270	5,42
Inversiones en empresas del grupo y asociadas a largo plazo.....	14.720.577	17,18	758.390	1,13	13.962.187	1.841,03
Inversiones financieras a largo plazo.....	866.000	1,01	979.440	1,46	-113.440	-11,58
Activos por impuesto diferido.....	578.583	0,68	582.603	0,87	-4.020	-0,69
Deudores comerciales no corrientes.....	25.004	0,03	14.845	0,02	10.159	68,43
B) ACTIVO CORRIENTE.....	5.569.615	6,50	4.965.802	7,42	603.813	12,16
Activos no corrientes mantenidos para la venta.....	2.596	-	2.596	-	-	-
Existencias.....	148.258	0,17	153.024	0,23	-4.766	-3,12
Deudores comerciales y otras cuentas a cobrar.....	2.667.661	3,11	3.783.846	5,65	-1.116.185	-29,50
Inversiones en empresas del grupo y asociadas a corto plazo.....	1.118.247	1,31	18.581	0,03	1.099.666	5.918,23
Inversiones financieras a corto plazo.....	298.288	0,35	329.404	0,49	-31.116	-9,45
Periodificaciones a corto plazo.....	13.384	0,02	11.866	0,02	1.518	12,79
Efectivo y otros activos líquidos equivalentes.....	1.321.181	1,54	666.485	1,00	654.696	98,23
TOTAL ACTIVO.....	85.684.536	100,00	66.957.478	100,00	18.727.058	27,97

PATRIMONIO NETO Y PASIVO	2011		2010		Variación	
	Miles de euros	Porcentaje	Miles de euros	Porcentaje	Absoluta	Porcentual
A) PATRIMONIO NETO.....	38.981.385	45,49	35.233.377	52,62	3.748.008	10,64
A-1) Fondos propios.....	29.524.370	34,46	26.335.607	39,33	3.188.763	12,11
Capital.....	25.608.550	29,89	23.453.363	35,03	2.155.187	9,19
Reservas, Prima de emisión, Resultados de ejercicios anteriores y otros.....	4.005.453	4,67	2.521.207	3,77	1.484.246	58,87
Resultado del ejercicio.....	-89.633	-0,10	361.037	0,54	-450.670	-124,83
A-2) Ajustes por cambio de valor.....	-66.965	-0,07	-35.428	-0,05	-31.537	-89,02
A-3) Subvenciones, donaciones y legados recibidos.....	9.523.980	11,12	8.933.198	13,34	590.782	6,61
B) PASIVO NO CORRIENTE.....	40.211.702	46,93	26.302.717	39,28	13.908.985	52,88
Provisiones a largo plazo.....	981.825	1,15	1.036.622	1,55	-54.797	-5,29
Deudas a largo plazo.....	24.192.454	28,23	21.762.442	32,50	2.430.012	11,17
Deudas con empresas del grupo y asociadas a largo plazo.....	11.565.843	13,50	253.204	0,38	11.312.639	4.467,80
Pasivos por impuestos diferidos.....	3.059.869	3,57	2.842.188	4,24	217.681	7,66
Periodificaciones a largo plazo.....	411.711	0,48	408.261	0,61	3.450	0,85
Acreedores comerciales no corrientes.....	-	-	-	-	-	-
Deuda con características especiales a largo plazo.....	-	-	-	-	-	-
C) PASIVO CORRIENTE.....	6.491.449	7,58	5.421.384	8,10	1.070.065	19,74
Pasivos vinculados con activos no corrientes mantenidos para la venta.....	-	-	-	-	-	-
Provisiones a corto plazo.....	525.235	0,61	409.074	0,61	116.161	28,40
Deudas a corto plazo.....	3.159.630	3,69	3.218.403	4,81	-58.773	-1,83
Deudas con empresas del grupo y asociadas a corto plazo.....	1.354.882	1,58	311.278	0,46	1.043.604	335,26
Acreedores comerciales y otras cuentas a pagar.....	1.451.599	1,69	1.482.206	2,21	-30.607	-2,07
Periodificaciones a corto plazo.....	103	-	423	-	-320	-75,65
Deuda con características especiales a corto plazo.....	-	-	-	-	-	-
TOTAL PATRIMONIO NETO Y PASIVO.....	85.684.536	100,00	66.957.478	100,00	18.727.058	27,97

Concepto	2011		2010		Variación	
	Miles de euros	Porcentaje	Miles de euros	Porcentaje	Absoluta	Porcentual
A) OPERACIONES CONTINUADAS						
Importe neto de la cifra de negocios.....	5.370.088	100,00	4.236.453	100,00	1.133.635	26,76
Variación de existencias de productos terminados y en curso de fabricación.....	-	-	-	-	-	-
Trabajos realizados por la empresa para su activo.....	24.492	0,46	24.552	0,58	-60	-0,24
Aprovisionamientos.....	-457.855	-8,52	-305.680	-7,21	-152.175	-49,78
Otros ingresos de explotación.....	766.693	14,28	726.076	17,14	40.617	5,59
Gastos de personal.....	-1.810.780	-33,71	-1.641.732	-38,75	-169.048	-10,30
Otros gastos de explotación.....	-2.472.165	-46,03	-2.113.145	-49,88	-359.020	-16,99
Amortización del inmovilizado.....	-1.296.107	-24,13	-743.551	-17,55	-552.556	-74,31
Imputación de subvenciones de inmovilizado no financiero y otras.....	137.746	2,57	103.815	2,45	33.931	32,68
Excesos de provisiones.....	210.493	3,92	52.327	1,24	210.490	402,26
Deterioro y resultado por enajenación del inmovilizado.....	-5.652	-0,10	34.835	0,82	-40.487	-116,23
Diferencia negativa de combinaciones de negocio.....	-	-	-	-	-	-
Otros resultados.....	74.321	1,38	325.993	7,69	-251.672	-77,20
A.1) RESULTADO DE EXPLOTACIÓN.....	541.274	10,08	699.943	16,52	-158.669	-22,67
Ingresos financieros.....	328.711	6,12	195.483	4,61	133.228	68,15
Gastos financieros.....	-762.259	-14,19	-230.056	-5,43	-532.203	-231,34
Variación de valor razonable en instrumentos financieros.....	-30.489	-0,56	-7.811	-0,18	-22.678	-290,33
Diferencias de cambio.....	899	0,02	-4.019	-0,09	4.918	122,37
Deterioro y resultado por enajenaciones de instrumentos financieros.....	-80.399	-1,49	-1.874	-0,04	-78.525	-4.190,24
Otros ingresos y gastos de carácter financiero.....	74.500	1,39	29.127	0,69	45.373	155,78
A.2) RESULTADO FINANCIERO.....	-469.037	-8,73	-19.150	-0,45	-449.887	-2.349,28
A.3) RESULTADO ANTES DE IMPUESTOS.....	72.237	1,35	680.793	16,07	-608.556	-89,39
Impuestos sobre beneficios.....	-35.373	-0,65	-44.690	-1,05	9.317	20,85
A.4) RESULTADO DEL EJERCICIO PROCEDENTE DE OPERACIONES CONTINUADAS.....	36.864	0,69	636.103	15,01	-599.239	-94,21
B) OPERACIONES INTERRUMPIDAS						
Resultado del ejercicio procedente de operaciones interrumpidas neto de impuestos.....	-126.497	-2,35	-275.066	-6,49	148.569	54,01
A.5) RESULTADO DEL EJERCICIO.....	-89.633	-1,66	361.037	8,52	-450.670	-124,83

Concepto	2011		2010		Variación	
	Miles de euros	Porcentaje	Miles de euros	Porcentaje	Absoluta	Porcentual
Importe neto de la cifra de negocios.....	5.370.088	100,00	4.236.453	100,00	1.133.635	26,76
Variación de existencias de productos terminados y en curso de fabricación.....	-	-	-	-	-	-
Trabajos efectuados por la empresa para su activo.....	24.492	0,46	24.552	0,58	-60	-0,24
Aprovisionamientos.....	-457.855	-8,52	-305.680	-7,21	-152.175	-49,78
Otros ingresos de explotación.....	766.693	14,28	726.076	17,14	40.617	5,59
Gastos de personal.....	-1.810.780	-33,71	-1.641.732	-38,75	-169.048	-10,30
Otros gastos de explotación.....	-2.472.165	-46,03	-2.113.145	-49,88	-359.020	-16,99
EBITDA.....	1.420.473	26,45	926.524	21,87	493.949	53,31

Concepto	2011	2010
A) Resultado de la cuenta de pérdidas y ganancias.....	-89.633	361.037
B) Ingresos y gastos imputados directamente al patrimonio neto.....	656.395	478.981
I. Por valoración instrumentos financieros.....	-6.273	1
II. Por coberturas de flujos de efectivo.....	-89.630	-29.362
III. Subvenciones, donaciones y legados recibidos.....	991.678	618.670
IV. Por ganancias y pérdidas actuariales y otros ajustes.....	6.833	929
V. Por activos no corrientes y pasivos vinculados, mantenidos para la venta.....	-	-
VI. Diferencias de conversión.....	-	-
VII. Efecto impositivo.....	-246.213	-111.257
C) Transferencias a la cuenta de pérdidas y ganancias.....	-121.380	-113.769
VIII. Por valoración de instrumentos financieros.....	-1.096	-
IX. Por coberturas de flujos de efectivo.....	21.565	3.113
X. Subvenciones, donaciones y legados recibidos.....	-164.969	-143.905
XI. Por activos no corrientes y pasivos vinculados, mantenidos para la venta.....	-3	-
XII. Diferencias de conversión.....	-	-
XIII. Efecto impositivo.....	23.123	27.023
TOTAL DE INGRESOS Y GASTOS RECONOCIDOS.....	445.382	726.249

Concepto	Capital	Prima emisión, reservas y rdos ejercicios anteriores	Otras aportaciones de socios	Resultado del ejercicio	(Dividendo a cuenta)	Otros instrumentos de patrimonio	Ajustes por cambios de valor	Subvenciones, donaciones y legados recibidos	Total cambios en el patrimonio neto
SALDO AJUSTADO, INICIO DEL AÑO 2011..	23.453.363	2.521.510	-	361.037	-	-	-35.428	8.933.198	35.233.680
I. Total ingresos y gastos reconocidos.....	-	554	-	-89.633	-	-	-55.390	589.851	445.382
II. Operaciones con socios o propietarios.....	2.155.187	955.215	-	151.314	-	-	23.853	-	3.285.569
1. Aumentos de capital.....	2.082.126	9.999	-	-	-	-	-	-	2.092.125
2. Reducciones de capital.....	-	-	-	-	-	-	-	-	-
3. Otras operaciones con socios o propietarios.	73.061	945.216	-	151.314	-	-	23.853	-	1.193.444
III. Otras variaciones del patrimonio neto.....	-	528.174	-	-512.351	-	-	-	931	16.754
SALDO, FINAL DEL AÑO 2011.....	25.608.550	4.005.453	-	-89.633	-	-	-66.965	9.523.980	38.981.385

Concepto	2011	2010
A) FLUJOS DE EFECTIVO DE LAS ACTIVIDADES DE EXPLOTACIÓN.....	1.447.496	429.017
1. Resultado del ejercicio antes de impuestos.....	-107.354	303.777
2. Ajustes del resultado.....	1.939.648	1.568.118
3. Cambios en el capital corriente.....	94.319	-1.071.796
4. Otros flujos de efectivo de las actividades de explotación.....	-479.117	-371.082
Pagos de intereses.....	-821.390	-442.781
Cobros de intereses y dividendos.....	297.822	81.482
Otros pagos y cobros.....	44.451	-9.783
B) FLUJOS DE EFECTIVO DE LAS ACTIVIDADES DE INVERSIÓN.....	-5.472.721	-6.891.137
6. Pagos por inversiones.....	-5.875.825	-7.104.794
Empresas del grupo y asociadas.....	-316.250	-297.920
Inmovilizado intangible, material e inversiones inmobiliarias.....	-5.496.325	-6.735.892
Otros activos financieros.....	-63.250	-70.982
Activos no corrientes mantenidos para la venta y otros activos.....	-	-
7. Cobros por desinversiones.....	403.104	213.657
Empresas del grupo y asociadas.....	195.742	12.599
Inmovilizado intangible, material e inversiones inmobiliarias.....	3.844	14.588
Otros activos financieros.....	96.547	47.053
Activos no corrientes mantenidos para la venta y otros activos.....	106.971	139.417
C) FLUJOS DE EFECTIVO DE LAS ACTIVIDADES DE FINANCIACIÓN.....	4.677.720	5.304.265
9. Cobros y pagos por instrumentos de patrimonio.....	1.789.074	1.510.725
Emisión y enajenación de instrumentos de patrimonio propio.....	542.111	57.130
Amortización y adquisición de instrumentos de patrimonio propio.....	-429	-2.622
Subvenciones, donaciones y legados recibidos.....	1.247.392	1.456.217
10. Cobros y pagos por instrumentos de pasivo financiero.....	2.892.986	3.794.520
a) Emisión.....	3.823.904	4.465.246
Obligaciones y otros valores negociables.....	-	-
Deudas con entidades de crédito.....	3.364.300	3.912.395
Deudas con empresas del grupo y asociadas.....	294.753	214.463
Otras deudas.....	164.851	338.388
b) Devolución y amortización.....	-930.918	-670.726
Obligaciones y otros valores negociables.....	-	-
Deudas con entidades de crédito.....	-730.036	-653.947
Deudas con empresas del grupo y asociadas.....	-190.392	-3.120
Otras deudas.....	-10.490	-13.659
11. Pagos por dividendos y remuneraciones de otros instrumentos de patrimonio.....	-4.340	-980
D) Efecto de las variaciones de los tipos de cambio.....	-57	-24
E) AUMENTO/DISMINUCIÓN NETA DEL EFECTIVO O EQUIVALENTES.....	652.438	-1.157.879
Efectivo o equivalentes al comienzo del ejercicio.....	663.795	1.821.674
Efectivo o equivalentes al final del ejercicio.....	1.316.233	663.795

Concepto	2011	2010
Situación financiera		
Tesorería o acid test (%): (Efectivo y otros activos líquidos equivalentes / Pasivo corriente) x 100.....	20,35	12,29
Liquidez inmediata (%): ((Activo corriente - Existencias) / Pasivo corriente) x 100.....	83,52	88,77
Solvencia técnica (%): (Activo corriente / Pasivo corriente) x 100.....	85,80	91,60
Garantía o cobertura (%): (Activo/Pasivo) x 100.....	183,47	211,06
Cobertura del inmovilizado (%): (Recursos permanentes / Activo no corriente) x 100.....	98,85	99,27
Endeudamiento (%): (Pasivo / Patrimonio neto) x 100.....	119,81	90,04
Endeudamiento a largo plazo (%): (Pasivo no corriente / Patrimonio neto) x 100.....	103,16	74,65
Endeudamiento a corto plazo (%): (Pasivo corriente / Patrimonio neto) x 100.....	16,65	15,39
Financiación bancaria sobre recursos ajenos (%): (Deudas con entidades de crédito / Pasivo) x 100.....	52,55	68,94
Estructura		
Gastos financieros sobre cifra de negocios (%): (Gastos financieros / Importe neto de la cifra de negocios) x 100.....	14,20	5,43
Subvenciones sobre cifra de negocios (%): (Subvenciones a la explotación / Importe neto de la cifra de negocios) x 100.....	0,08	0,18
Inmovilizaciones materiales sobre activo (%): (Inmovilizado material e inversiones inmobiliarias / Total activo) x 100.....	74,16	88,55
Fondos propios sobre pasivo y patrimonio neto (%): (Fondos propios / Total pasivo y patrimonio neto) x 100.....	34,46	39,33
Rentabilidad		
EBITDA sobre cifra de negocios (%): (EBITDA / Importe neto de la cifra de negocios) x 100.....	26,45	21,87
Rentabilidad económica (%): (Resultado antes de impuestos + Gastos financieros / Total activo) x 100.....	0,97	1,36
Rentabilidad financiera (%): (Resultado después de impuestos / Fondos propios) x 100.....	-0,30	1,37
Dividendos sobre fondos propios (%): (Dividendos / Fondos propios) x 100.....	0,03	0,02
Productividad		
Inmovilizado material por empleado (Miles de euros): Inmovilizado material e inversiones inmobiliarias / Plantilla media.....	1.841,39	1.699,36
Cifra de negocios por empleado (Miles de euros): Importe neto de la cifra de negocios / Plantilla media.....	155,61	121,42
Beneficios por empleado (Miles de euros): Resultado después de impuestos / Plantilla media.....	-2,60	10,35
Coste medio de personal (Miles de euros): Gastos de personal / Plantilla media.....	52,47	47,05

Plantilla media por categorías profesionales	2011			2010		
	Hombres	Mujeres	Total	Hombres	Mujeres	Total
Altos directivos.....	168	33	201	189	36	225
Otros directivos, técnicos y similares.....	14.035	4.592	18.627	11.810	3.229	15.039
Administrativos y auxiliares.....	3.993	2.000	5.993	6.734	3.221	9.955
Otro personal.....	8.368	1.321	9.689	8.415	1.257	9.672
TOTAL.....	26.564	7.946	34.510	27.148	7.743	34.891

Plantilla media por tipo de contrato	2011			2010		
	Hombres	Mujeres	Total	Hombres	Mujeres	Total
Personal fijo.....	24.891	6.910	31.801	25.655	6.861	32.516
Personal no fijo.....	1.673	1.036	2.709	1.493	882	2.375
TOTAL.....	26.564	7.946	34.510	27.148	7.743	34.891

Órgano de Administración	2011			2010		
	Hombres	Mujeres	Total	Hombres	Mujeres	Total
Consejeros ejecutivos.....	196	21	217	145	18	163
Resto de consejeros.....	312	49	361	409	64	473
TOTAL.....	508	70	578	554	82	636

Actividades postales y de correos

ENTIDADES TRATADAS

SECCIÓN H (53): ACTIVIDADES POSTALES Y DE CORREOS

NEXEA GESTIÓN DOCUMENTAL, S.A. (NEXEA)

SOCIEDAD ESTATAL CORREOS Y TELEGRAFOS, S.A. (CORREOS Y TELEGRAFOS)

ACTIVO	2011		2010		Variación	
	Miles de euros	Porcentaje	Miles de euros	Porcentaje	Absoluta	Porcentual
A) ACTIVO NO CORRIENTE.....	1.848.378	75,57	1.876.582	74,07	-28.204	-1,50
Inmovilizado intangible.....	10.873	0,44	14.120	0,56	-3.247	-23,00
Inmovilizado material.....	1.587.527	64,91	1.646.184	64,98	-58.657	-3,56
Inversiones inmobiliarias.....	6.148	0,25	15.866	0,63	-9.718	-61,25
Inversiones en empresas del grupo y asociadas a largo plazo.....	18.948	0,77	8.484	0,33	10.464	123,34
Inversiones financieras a largo plazo.....	189.941	7,77	155.114	6,12	34.827	22,45
Activos por impuesto diferido.....	34.941	1,43	36.814	1,45	-1.873	-5,09
Deudores comerciales no corrientes.....	-	-	-	-	-	-
B) ACTIVO CORRIENTE.....	597.387	24,43	656.788	25,93	-59.401	-9,04
Activos no corrientes mantenidos para la venta.....	580	0,02	277	0,01	303	109,39
Existencias.....	1.782	0,07	1.993	0,08	-211	-10,59
Deudores comerciales y otras cuentas a cobrar.....	429.178	17,55	392.792	15,50	36.386	9,26
Inversiones en empresas del grupo y asociadas a corto plazo.....	11.285	0,46	11.576	0,46	-291	-2,51
Inversiones financieras a corto plazo.....	9.207	0,38	8.179	0,32	1.028	12,57
Periodificaciones a corto plazo.....	243	0,01	116	-	127	109,48
Efectivo y otros activos líquidos equivalentes.....	145.112	5,93	241.855	9,55	-96.743	-40,00
TOTAL ACTIVO.....	2.445.765	100,00	2.533.370	100,00	-87.605	-3,46

PATRIMONIO NETO Y PASIVO	2011		2010		Variación	
	Miles de euros	Porcentaje	Miles de euros	Porcentaje	Absoluta	Porcentual
A) PATRIMONIO NETO.....	1.802.011	73,68	1.823.411	71,98	-21.400	-1,17
A-1) Fondos propios.....	1.474.084	60,27	1.468.399	57,96	5.685	0,39
Capital.....	612.495	25,04	612.495	24,18	-	-
Reservas, Prima de emisión, Resultados de ejercicios anteriores y otros.....	861.552	35,23	854.156	33,72	7.396	0,87
Resultado del ejercicio.....	37	-	1.748	0,07	-1.711	-97,88
A-2) Ajustes por cambio de valor.....	-	-	-	-	-	-
A-3) Subvenciones, donaciones y legados recibidos.....	327.927	13,41	355.012	14,01	-27.085	-7,63
B) PASIVO NO CORRIENTE.....	228.080	9,33	287.040	11,33	-58.960	-20,54
Provisiones a largo plazo.....	80.430	3,29	127.751	5,04	-47.321	-37,04
Deudas a largo plazo.....	1.044	0,04	2.160	0,09	-1.116	-51,67
Deudas con empresas del grupo y asociadas a largo plazo.....	5.848	0,24	4.766	0,19	1.082	22,70
Pasivos por impuestos diferidos.....	140.758	5,76	152.363	6,01	-11.605	-7,62
Periodificaciones a largo plazo.....	-	-	-	-	-	-
Acreedores comerciales no corrientes.....	-	-	-	-	-	-
Deuda con características especiales a largo plazo.....	-	-	-	-	-	-
C) PASIVO CORRIENTE.....	415.674	17,00	422.919	16,69	-7.245	-1,71
Pasivos vinculados con activos no corrientes mantenidos para la venta.....	-	-	-	-	-	-
Provisiones a corto plazo.....	-	-	-	-	-	-
Deudas a corto plazo.....	30.974	1,27	35.807	1,41	-4.833	-13,50
Deudas con empresas del grupo y asociadas a corto plazo.....	7.071	0,29	4.708	0,19	2.363	50,19
Acreedores comerciales y otras cuentas a pagar.....	372.807	15,24	382.404	15,09	-9.597	-2,51
Periodificaciones a corto plazo.....	4.822	0,20	-	-	4.822	-
Deuda con características especiales a corto plazo.....	-	-	-	-	-	-
TOTAL PATRIMONIO NETO Y PASIVO.....	2.445.765	100,00	2.533.370	100,00	-87.605	-3,46

Concepto	2011		2010		Variación	
	Miles de euros	Porcentaje	Miles de euros	Porcentaje	Absoluta	Porcentual
A) OPERACIONES CONTINUADAS						
Importe neto de la cifra de negocios.....	1.960.016	100,00	1.983.291	100,00	-23.275	-1,17
Variación de existencias de productos terminados y en curso de fabricación.....	-	-	-	-	-	-
Trabajos realizados por la empresa para su activo.....	136	0,01	-	-	136	-
Aprovisionamientos.....	-16.150	-0,82	-20.183	-1,01	4.033	19,98
Otros ingresos de explotación.....	49.397	2,52	71.642	3,61	-22.245	-31,05
Gastos de personal.....	-1.520.355	-77,56	-1.550.228	-78,16	29.873	1,93
Otros gastos de explotación.....	-400.957	-20,45	-429.259	-21,64	28.302	6,59
Amortización del inmovilizado.....	-103.411	-5,27	-111.379	-5,61	7.968	7,15
Imputación de subvenciones de inmovilizado no financiero y otras.....	37.998	1,94	52.455	2,64	-14.457	-27,56
Excesos de provisiones.....	-	-	-	-	-	-
Deterioro y resultado por enajenación del inmovilizado.....	-10.032	-0,51	6.986	0,35	-17.018	-243,60
Diferencia negativa de combinaciones de negocio.....	-	-	-	-	-	-
Otros resultados.....	-	-	-	-	-	-
A.1) RESULTADO DE EXPLOTACIÓN.....	-3.358	-0,17	3.325	0,17	-6.683	-200,99
Ingresos financieros.....	7.363	0,38	2.181	0,11	5.182	237,60
Gastos financieros.....	-676	-0,03	-714	-0,03	38	5,32
Variación de valor razonable en instrumentos financieros.....	-	-	-	-	-	-
Diferencias de cambio.....	4.735	0,24	4.864	0,25	-129	-2,65
Deterioro y resultado por enajenaciones de instrumentos financieros.....	-6.710	-0,34	-12.216	-0,61	5.506	45,07
Otros ingresos y gastos de carácter financiero.....	-	-	-	-	-	-
A.2) RESULTADO FINANCIERO.....	4.712	0,24	-5.885	-0,29	10.597	-180,07
A.3) RESULTADO ANTES DE IMPUESTOS.....	1.354	0,07	-2.560	-0,12	3.914	152,89
Impuestos sobre beneficios.....	-1.317	-0,06	4.308	0,22	-5.625	-130,57
A.4) RESULTADO DEL EJERCICIO PROCEDENTE DE OPERACIONES CONTINUADAS.....	37	-	1.748	0,09	-1.711	-97,88
B) OPERACIONES INTERRUMPIDAS						
Resultado del ejercicio procedente de operaciones interrumpidas neto de impuestos.....	-	-	-	-	-	-
A.5) RESULTADO DEL EJERCICIO.....	37	-	1.748	0,09	-1.711	-97,88

Concepto	2011		2010		Variación	
	Miles de euros	Porcentaje	Miles de euros	Porcentaje	Absoluta	Porcentual
Importe neto de la cifra de negocios.....	1.960.016	100,00	1.983.291	100,00	-23.275	-1,17
Variación de existencias de productos terminados y en curso de fabricación.....	-	-	-	-	-	-
Trabajos efectuados por la empresa para su activo.....	136	0,01	-	-	136	-
Aprovisionamientos.....	-16.150	-0,82	-20.183	-1,01	4.033	19,98
Otros ingresos de explotación.....	49.397	2,52	71.642	3,61	-22.245	-31,05
Gastos de personal.....	-1.520.355	-77,56	-1.550.228	-78,16	29.873	1,93
Otros gastos de explotación.....	-400.957	-20,45	-429.259	-21,64	28.302	6,59
EBITDA.....	72.087	3,68	55.263	2,79	16.824	30,44

Concepto	2011	2010
A) Resultado de la cuenta de pérdidas y ganancias.....	37	1.748
B) Ingresos y gastos imputados directamente al patrimonio neto.....	-4	4.900
I. Por valoración instrumentos financieros.....	-4	-
II. Por coberturas de flujos de efectivo.....	-	-
III. Subvenciones, donaciones y legados recibidos.....	-	7.000
IV. Por ganancias y pérdidas actuariales y otros ajustes.....	-	-
V. Por activos no corrientes y pasivos vinculados, mantenidos para la venta.....	-	-
VI. Diferencias de conversión.....	-	-
VII. Efecto impositivo.....	-	-2.100
C) Transferencias a la cuenta de pérdidas y ganancias.....	-27.085	-36.637
VIII. Por valoración de instrumentos financieros.....	-	-
IX. Por coberturas de flujos de efectivo.....	-	-
X. Subvenciones, donaciones y legados recibidos.....	-38.693	-52.339
XI. Por activos no corrientes y pasivos vinculados, mantenidos para la venta.....	-	-
XII. Diferencias de conversión.....	-	-
XIII. Efecto impositivo.....	11.608	15.702
TOTAL DE INGRESOS Y GASTOS RECONOCIDOS.....	-27.052	-29.989

Miles de euros

Concepto	Capital	Prima emisión, reservas y rdos ejercicios anteriores	Otras aportaciones de socios	Resultado del ejercicio	(Dividendo a cuenta)	Otros instrumentos de patrimonio	Ajustes por cambios de valor	Subvenciones, donaciones y legados recibidos	Total cambios en el patrimonio neto
SALDO AJUSTADO, INICIO DEL AÑO 2011..	612.495	854.156	-	1.748	-	-	-	355.012	1.823.411
I. Total ingresos y gastos reconocidos.....	-	-4	-	37	-	-	-	-27.085	-27.052
II. Operaciones con socios o propietarios.....	-	5.652	-	-	-	-	-	-	5.652
1. Aumentos de capital.....	-	-	-	-	-	-	-	-	-
2. Reducciones de capital.....	-	-	-	-	-	-	-	-	-
3. Otras operaciones con socios o propietarios.	-	5.652	-	-	-	-	-	-	5.652
III. Otras variaciones del patrimonio neto.....	-	1.748	-	-1.748	-	-	-	-	-
SALDO, FINAL DEL AÑO 2011.....	612.495	861.552	-	37	-	-	-	327.927	1.802.011

Concepto	2011	2010
A) FLUJOS DE EFECTIVO DE LAS ACTIVIDADES DE EXPLOTACIÓN.....	-38.020	44.460
1. Resultado del ejercicio antes de impuestos.....	1.354	-2.560
2. Ajustes del resultado.....	38.706	48.829
3. Cambios en el capital corriente.....	-89.090	5.309
4. Otros flujos de efectivo de las actividades de explotación.....	11.010	-7.118
Pagos de intereses.....	-348	-330
Cobros de intereses y dividendos.....	7.053	1.725
Otros pagos y cobros.....	4.305	-8.513
B) FLUJOS DE EFECTIVO DE LAS ACTIVIDADES DE INVERSIÓN.....	-58.064	-88.757
6. Pagos por inversiones.....	-58.258	-89.642
Empresas del grupo y asociadas.....	-10.478	-10.766
Inmovilizado intangible, material e inversiones inmobiliarias.....	-47.774	-78.868
Otros activos financieros.....	-6	-8
Activos no corrientes mantenidos para la venta y otros activos.....	-	-
7. Cobros por desinversiones.....	194	885
Empresas del grupo y asociadas.....	-	-
Inmovilizado intangible, material e inversiones inmobiliarias.....	194	885
Otros activos financieros.....	-	-
Activos no corrientes mantenidos para la venta y otros activos.....	-	-
C) FLUJOS DE EFECTIVO DE LAS ACTIVIDADES DE FINANCIACIÓN.....	-659	2.795
9. Cobros y pagos por instrumentos de patrimonio.....	-4	-
Emisión y enajenación de instrumentos de patrimonio propio.....	-	-
Amortización y adquisición de instrumentos de patrimonio propio.....	-4	-
Subvenciones, donaciones y legados recibidos.....	-	-
10. Cobros y pagos por instrumentos de pasivo financiero.....	-655	2.795
a) Emisión.....	478	5.434
Obligaciones y otros valores negociables.....	-	-
Deudas con entidades de crédito.....	-	-
Deudas con empresas del grupo y asociadas.....	478	5.434
Otras deudas.....	-	-
b) Devolución y amortización.....	-1.133	-2.639
Obligaciones y otros valores negociables.....	-	-
Deudas con entidades de crédito.....	-	-
Deudas con empresas del grupo y asociadas.....	-15	-1.086
Otras deudas.....	-1.118	-1.553
11. Pagos por dividendos y remuneraciones de otros instrumentos de patrimonio.....	-	-
D) Efecto de las variaciones de los tipos de cambio.....	-	-
E) AUMENTO/DISMINUCIÓN NETA DEL EFECTIVO O EQUIVALENTES.....	-96.743	-41.502
Efectivo o equivalentes al comienzo del ejercicio.....	241.855	283.357
Efectivo o equivalentes al final del ejercicio.....	145.112	241.855

Concepto	2011	2010
Situación financiera		
Tesorería o acid test (%): (Efectivo y otros activos líquidos equivalentes / Pasivo corriente) x 100.....	34,91	57,19
Liquidez inmediata (%): ((Activo corriente - Existencias) / Pasivo corriente) x 100.....	143,29	154,83
Solvencia técnica (%): (Activo corriente / Pasivo corriente) x 100.....	143,72	155,30
Garantía o cobertura (%): (Activo/Pasivo) x 100.....	379,92	356,83
Cobertura del inmovilizado (%): (Recursos permanentes / Activo no corriente) x 100.....	109,83	112,46
Endeudamiento (%): (Pasivo / Patrimonio neto) x 100.....	35,72	38,94
Endeudamiento a largo plazo (%): (Pasivo no corriente / Patrimonio neto) x 100.....	12,66	15,74
Endeudamiento a corto plazo (%): (Pasivo corriente / Patrimonio neto) x 100.....	23,07	23,19
Financiación bancaria sobre recursos ajenos (%): (Deudas con entidades de crédito / Pasivo) x 100.....	-	-
Estructura		
Gastos financieros sobre cifra de negocios (%): (Gastos financieros / Importe neto de la cifra de negocios) x 100.....	0,03	0,04
Subvenciones sobre cifra de negocios (%): (Subvenciones a la explotación / Importe neto de la cifra de negocios) x 100.....	2,17	3,47
Inmovilizaciones materiales sobre activo (%): (Inmovilizado material e inversiones inmobiliarias / Total activo) x 100.....	65,16	65,61
Fondos propios sobre pasivo y patrimonio neto (%): (Fondos propios / Total pasivo y patrimonio neto) x 100.....	60,27	57,96
Rentabilidad		
EBITDA sobre cifra de negocios (%): (EBITDA / Importe neto de la cifra de negocios) x 100.....	3,68	2,79
Rentabilidad económica (%): (Resultado antes de impuestos + Gastos financieros / Total activo) x 100.....	0,08	-0,07
Rentabilidad financiera (%): (Resultado después de impuestos / Fondos propios) x 100.....	-	-
Dividendos sobre fondos propios (%): (Dividendos / Fondos propios) x 100.....	-	-
Productividad		
Inmovilizado material por empleado (Miles de euros): Inmovilizado material e inversiones inmobiliarias / Plantilla media.....	26,81	26,81
Cifra de negocios por empleado (Miles de euros): Importe neto de la cifra de negocios / Plantilla media.....	32,97	31,99
Beneficios por empleado (Miles de euros): Resultado después de impuestos / Plantilla media.....	-	0,03
Coste medio de personal (Miles de euros): Gastos de personal / Plantilla media.....	25,58	25,00



Plantilla media por categorías profesionales	2011			2010		
	Hombres	Mujeres	Total	Hombres	Mujeres	Total
Altos directivos.....	52	8	60	59	10	69
Otros directivos, técnicos y similares.....	5.047	2.419	7.466	5.478	2.600	8.078
Administrativos y auxiliares.....	26.175	25.603	51.778	27.479	26.232	53.711
Otro personal.....	86	55	141	88	60	148
TOTAL.....	31.360	28.085	59.445	33.104	28.902	62.006

Plantilla media por tipo de contrato	2011			2010		
	Hombres	Mujeres	Total	Hombres	Mujeres	Total
Personal fijo.....	26.801	20.747	47.548	28.242	20.944	49.186
Personal no fijo.....	4.559	7.338	11.897	4.862	7.958	12.820
TOTAL.....	31.360	28.085	59.445	33.104	28.902	62.006

Órgano de Administración	2011			2010		
	Hombres	Mujeres	Total	Hombres	Mujeres	Total
Consejeros ejecutivos.....	1	-	1	1	-	1
Resto de consejeros.....	16	7	23	16	7	23
TOTAL.....	17	7	24	17	7	24

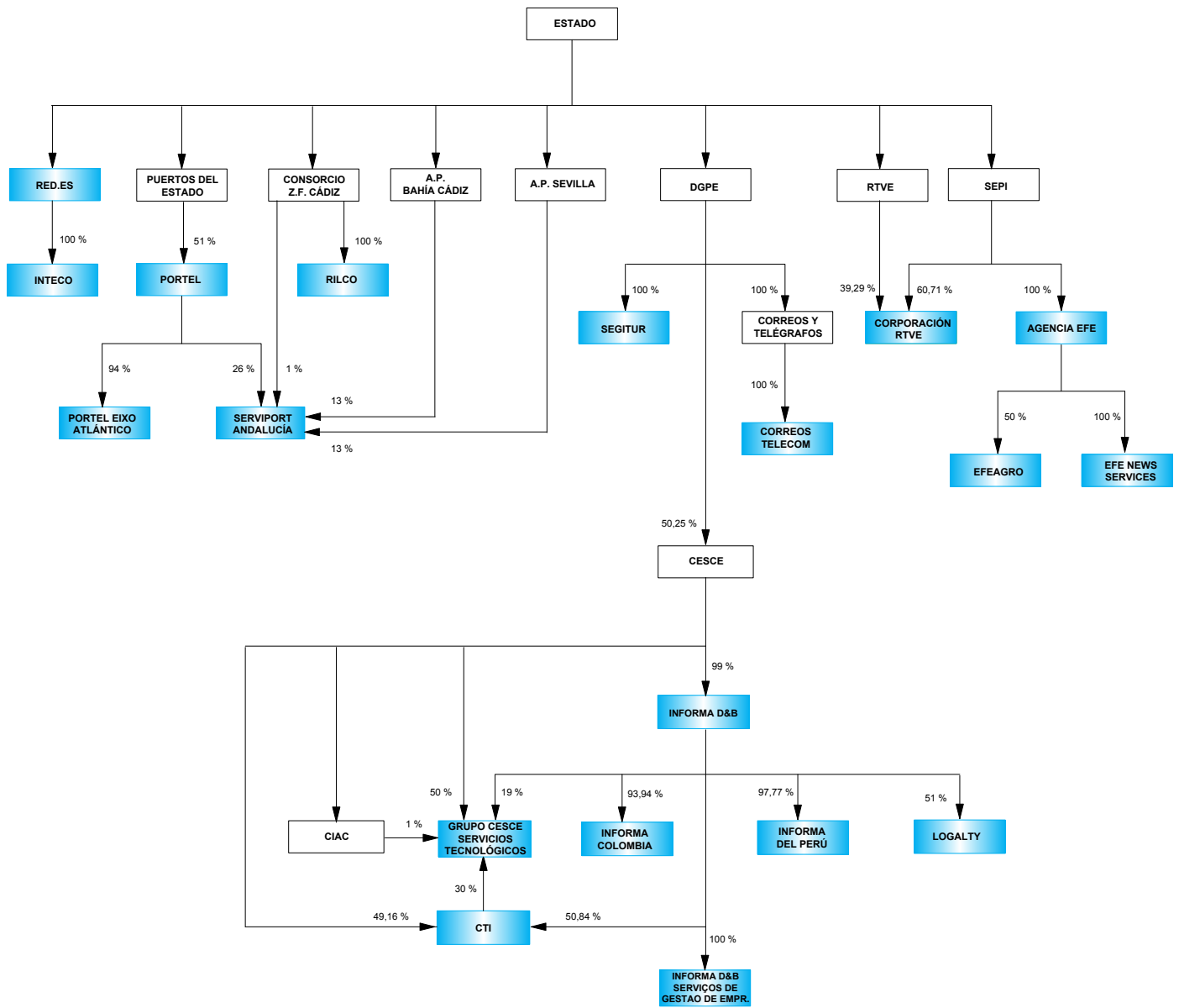
Sección J: Información y comunicaciones



 Empresas estatales clasificadas en la sección
 Matrices del Sector público estatal

ENTIDADES TRATADAS

AGENCIA EFE, S.A. (EFE)
 CORPORACIÓN DE RADIO Y TELEVISIÓN ESPAÑOLA, S.A.
 (CORPORACIÓN RTVE)
 CORREOS TELECOM, S.A.
 CTI TECNOLOGÍA Y GESTIÓN, S.A. (CTI)
 EFE NEWS SERVICES, INC.
 EFEAGRO, S.A. (*)
 ENTIDAD PÚBLICA EMPRESARIAL RED.ES (RED.ES)
 GRUPO CESCE SERVICIOS TECNOLÓGICOS AIE
 INFORMA COLOMBIA, S.A.
 INFORMA D&B (SERVIÇOS DE GESTÃO DE EMPRESAS), SOCIEDADE
 UNIPessoal, LDA
 INFORMA DEL PERÚ, INFORMACIÓN ECONÓMICA, S.A.
 INFORMA, D_ B, S.A. (INFORMA)
 INSTITUTO NACIONAL DE TECNOLOGÍAS DE LA COMUNICACIÓN, S.A.
 (INTECO)
 LOGALTY SERVICIOS DE TERCERO DE CONFIANZA, S.L. (*)
 SERVIPORT ANDALUCÍA, S.A.
 SOCIEDAD ESTATAL PARA LA GESTIÓN DE LA INNOVACIÓN Y LAS
 TECNOLOGÍAS TURÍSTICAS, S.A. (SEGITUR)

(*) Entidad que no ha presentado Estado de Flujos de Efectivo en sus Cuentas Anuales

ENTIDADES NO TRATADAS

PORTEL EIXO ATLÁNTICO, S.R.L
PORTEL SERVICIOS TELEMATICOS, S.A. (PORTEL)
RED IBEROAMERICANA DE LOGÍSTICA Y COMERCIO, S.A. (RILCO)

ACTIVO	2011		2010		Variación	
	Miles de euros	Porcentaje	Miles de euros	Porcentaje	Absoluta	Porcentual
A) ACTIVO NO CORRIENTE.....	1.224.531	50,90	1.232.436	50,63	-7.905	-0,64
Inmovilizado intangible.....	84.250	3,50	72.801	2,99	11.449	15,73
Inmovilizado material.....	1.109.473	46,12	1.133.773	46,58	-24.300	-2,14
Inversiones inmobiliarias.....	4.233	0,18	4.440	0,18	-207	-4,66
Inversiones en empresas del grupo y asociadas a largo plazo.....	19.175	0,80	16.904	0,69	2.271	13,44
Inversiones financieras a largo plazo.....	3.412	0,14	1.174	0,05	2.238	190,63
Activos por impuesto diferido.....	3.988	0,17	3.344	0,14	644	19,26
Deudores comerciales no corrientes.....	-	-	-	-	-	-
B) ACTIVO CORRIENTE.....	1.181.198	49,10	1.201.532	49,37	-20.334	-1,69
Activos no corrientes mantenidos para la venta.....	-	-	-	-	-	-
Existencias.....	404.865	16,83	351.216	14,43	53.649	15,28
Deudores comerciales y otras cuentas a cobrar.....	547.322	22,75	590.417	24,26	-43.095	-7,30
Inversiones en empresas del grupo y asociadas a corto plazo.....	10.342	0,43	6.102	0,25	4.240	69,49
Inversiones financieras a corto plazo.....	5.036	0,21	7.546	0,31	-2.510	-33,26
Periodificaciones a corto plazo.....	3.565	0,15	2.581	0,11	984	38,13
Efectivo y otros activos líquidos equivalentes.....	210.068	8,73	243.670	10,01	-33.602	-13,79
TOTAL ACTIVO.....	2.405.729	100,00	2.433.968	100,00	-28.239	-1,16

PATRIMONIO NETO Y PASIVO	2011		2010		Variación	
	Miles de euros	Porcentaje	Miles de euros	Porcentaje	Absoluta	Porcentual
A) PATRIMONIO NETO.....	1.800.555	74,84	1.732.420	71,18	68.135	3,93
A-1) Fondos propios.....	1.791.726	74,48	1.722.683	70,78	69.043	4,01
Capital.....	1.655.447	68,81	1.655.347	68,01	100	0,01
Reservas, Prima de emisión, Resultados de ejercicios anteriores y otros.....	193.282	8,03	151.602	6,23	41.680	27,49
Resultado del ejercicio.....	-57.003	-2,36	-84.266	-3,46	27.263	-32,35
A-2) Ajustes por cambio de valor.....	-12	-	-50	-	38	-76,00
A-3) Subvenciones, donaciones y legados recibidos.....	8.841	0,37	9.787	0,40	-946	-9,67
B) PASIVO NO CORRIENTE.....	80.454	3,34	94.794	3,89	-14.340	-15,13
Provisiones a largo plazo.....	23.705	0,99	39.021	1,60	-15.316	-39,25
Deudas a largo plazo.....	47.340	1,97	42.985	1,77	4.355	10,13
Deudas con empresas del grupo y asociadas a largo plazo.....	4.653	0,19	7.510	0,31	-2.857	-38,04
Pasivos por impuestos diferidos.....	3.766	0,16	4.220	0,17	-454	-10,76
Periodificaciones a largo plazo.....	990	0,04	1.058	0,04	-68	-6,43
Acreedores comerciales no corrientes.....	-	-	-	-	-	-
Deuda con características especiales a largo plazo.....	-	-	-	-	-	-
C) PASIVO CORRIENTE.....	524.720	21,81	606.754	24,93	-82.034	-13,52
Pasivos vinculados con activos no corrientes mantenidos para la venta.....	-	-	-	-	-	-
Provisiones a corto plazo.....	45.709	1,90	36.644	1,51	9.065	24,74
Deudas a corto plazo.....	80.653	3,35	145.281	5,97	-64.628	-44,49
Deudas con empresas del grupo y asociadas a corto plazo.....	1.997	0,08	2.606	0,11	-609	-23,37
Acreedores comerciales y otras cuentas a pagar.....	385.615	16,03	410.552	16,87	-24.937	-6,07
Periodificaciones a corto plazo.....	10.746	0,45	11.671	0,48	-925	-7,93
Deuda con características especiales a corto plazo.....	-	-	-	-	-	-
TOTAL PATRIMONIO NETO Y PASIVO.....	2.405.729	100,00	2.433.968	100,00	-28.239	-1,16

Concepto	2011		2010		Variación	
	Miles de euros	Porcentaje	Miles de euros	Porcentaje	Absoluta	Porcentual
A) OPERACIONES CONTINUADAS						
Importe neto de la cifra de negocios.....	304.407	100,00	295.768	100,00	8.639	2,92
Variación de existencias de productos terminados y en curso de fabricación.....	13.073	4,29	-5.739	-1,94	18.812	327,79
Trabajos realizados por la empresa para su activo.....	8.786	2,89	7.898	2,67	888	11,24
Aprovisionamientos.....	-424.064	-139,30	-397.457	-134,38	-26.607	-6,69
Otros ingresos de explotación.....	1.180.339	387,75	1.179.853	398,91	486	0,04
Gastos de personal.....	-513.897	-168,81	-511.638	-172,98	-2.259	-0,44
Otros gastos de explotación.....	-520.653	-171,03	-557.841	-188,60	37.188	6,67
Amortización del inmovilizado.....	-108.369	-35,60	-101.578	-34,34	-6.791	-6,69
Imputación de subvenciones de inmovilizado no financiero y otras.....	1.812	0,60	2.011	0,68	-199	-9,90
Excesos de provisiones.....	429	0,14	130	0,04	429	330,00
Deterioro y resultado por enajenación del inmovilizado.....	-3.726	-1,22	110	0,04	-3.836	-3.487,27
Diferencia negativa de combinaciones de negocio.....	-	-	-	-	-	-
Otros resultados.....	2.360	0,78	149	0,05	2.211	1.483,89
A.1) RESULTADO DE EXPLOTACIÓN.....	-59.503	-19,54	-88.334	-29,86	28.831	32,64
Ingresos financieros.....	8.008	2,63	8.734	2,95	-726	-8,31
Gastos financieros.....	-1.489	-0,48	-1.831	-0,61	342	18,68
Variación de valor razonable en instrumentos financieros.....	38	0,01	647	0,22	-609	-94,13
Diferencias de cambio.....	-1.824	-0,59	-716	-0,24	-1.108	-154,75
Deterioro y resultado por enajenaciones de instrumentos financieros.....	-2.600	-0,85	-1.203	-0,40	-1.397	-116,13
Otros ingresos y gastos de carácter financiero.....	-	-	-	-	-	-
A.2) RESULTADO FINANCIERO.....	2.133	0,70	5.631	1,90	-3.498	-62,12
A.3) RESULTADO ANTES DE IMPUESTOS.....	-57.370	-18,84	-82.703	-27,96	25.333	30,63
Impuestos sobre beneficios.....	367	0,12	-1.563	-0,52	1.930	123,48
A.4) RESULTADO DEL EJERCICIO PROCEDENTE DE OPERACIONES CONTINUADAS.....	-57.003	-18,72	-84.266	-28,49	27.263	32,35
B) OPERACIONES INTERRUMPIDAS						
Resultado del ejercicio procedente de operaciones interrumpidas neto de impuestos.....	-	-	-	-	-	-
A.5) RESULTADO DEL EJERCICIO.....	-57.003	-18,72	-84.266	-28,49	27.263	32,35

Concepto	2011		2010		Variación	
	Miles de euros	Porcentaje	Miles de euros	Porcentaje	Absoluta	Porcentual
Importe neto de la cifra de negocios.....	304.407	100,00	295.768	100,00	8.639	2,92
Variación de existencias de productos terminados y en curso de fabricación.....	13.073	4,29	-5.739	-1,94	18.812	327,79
Trabajos efectuados por la empresa para su activo.....	8.786	2,89	7.898	2,67	888	11,24
Aprovisionamientos.....	-424.064	-139,30	-397.457	-134,38	-26.607	-6,69
Otros ingresos de explotación.....	1.180.339	387,75	1.179.853	398,91	486	0,04
Gastos de personal.....	-513.897	-168,81	-511.638	-172,98	-2.259	-0,44
Otros gastos de explotación.....	-520.653	-171,03	-557.841	-188,60	37.188	6,67
EBITDA.....	47.991	15,77	10.844	3,67	37.147	342,56

Concepto	2011	2010
A) Resultado de la cuenta de pérdidas y ganancias.....	-57.003	-84.266
B) Ingresos y gastos imputados directamente al patrimonio neto.....	773.368	777.095
I. Por valoración instrumentos financieros.....	-	-
II. Por coberturas de flujos de efectivo.....	-	-
III. Subvenciones, donaciones y legados recibidos.....	1.112.146	1.110.478
IV. Por ganancias y pérdidas actuariales y otros ajustes.....	-57	-239
V. Por activos no corrientes y pasivos vinculados, mantenidos para la venta.....	-	-
VI. Diferencias de conversión.....	-	-
VII. Efecto impositivo.....	-338.721	-333.144
C) Transferencias a la cuenta de pérdidas y ganancias.....	-774.372	-778.099
VIII. Por valoración de instrumentos financieros.....	-	-
IX. Por coberturas de flujos de efectivo.....	-	-
X. Subvenciones, donaciones y legados recibidos.....	-1.113.522	-1.111.570
XI. Por activos no corrientes y pasivos vinculados, mantenidos para la venta.....	-	-
XII. Diferencias de conversión.....	-	-
XIII. Efecto impositivo.....	339.150	333.471
TOTAL DE INGRESOS Y GASTOS RECONOCIDOS.....	-58.007	-85.270

Concepto	Capital	Prima emisión, reservas y rdos ejercicios anteriores	Otras aportaciones de socios	Resultado del ejercicio	(Dividendo a cuenta)	Otros instrumentos de patrimonio	Ajustes por cambios de valor	Subvenciones, donaciones y legados recibidos	Total cambios en el patrimonio neto
SALDO AJUSTADO, INICIO DEL AÑO 2011..	1.655.395	3.890	147.880	-84.508	-	89	-50	9.788	1.732.484
I. Total ingresos y gastos reconocidos.....	-	-52	-	-57.003	-	-5	-	-947	-58.007
II. Operaciones con socios o propietarios.....	52	4.283	115.198	6.504	-	-	-	-	126.037
1. Aumentos de capital.....	52	-	-	-	-	-	-	-	52
2. Reducciones de capital.....	-	-	-	-	-	-	-	-	-
3. Otras operaciones con socios o propietarios.	-	4.283	115.198	6.504	-	-	-	-	125.985
III. Otras variaciones del patrimonio neto.....	-	56.868	-134.869	78.004	-	-	38	-	41
SALDO, FINAL DEL AÑO 2011.....	1.655.447	64.989	128.209	-57.003	-	84	-12	8.841	1.800.555

Concepto	2011	2010
A) FLUJOS DE EFECTIVO DE LAS ACTIVIDADES DE EXPLOTACIÓN.....	128.988	4.020
1. Resultado del ejercicio antes de impuestos.....	-56.246	-83.423
2. Ajustes del resultado.....	93.394	106.070
3. Cambios en el capital corriente.....	85.712	-24.172
4. Otros flujos de efectivo de las actividades de explotación.....	6.128	5.545
Pagos de intereses.....	-407	-300
Cobros de intereses y dividendos.....	7.772	8.411
Otros pagos y cobros.....	-1.237	-2.566
B) FLUJOS DE EFECTIVO DE LAS ACTIVIDADES DE INVERSIÓN.....	-104.577	-122.609
6. Pagos por inversiones.....	-105.678	-124.666
Empresas del grupo y asociadas.....	-7.933	-5.540
Inmovilizado intangible, material e inversiones inmobiliarias.....	-94.302	-116.722
Otros activos financieros.....	-3.443	-2.404
Activos no corrientes mantenidos para la venta y otros activos.....	-	-
7. Cobros por desinversiones.....	1.101	2.057
Empresas del grupo y asociadas.....	328	-
Inmovilizado intangible, material e inversiones inmobiliarias.....	26	31
Otros activos financieros.....	490	267
Activos no corrientes mantenidos para la venta y otros activos.....	257	1.759
C) FLUJOS DE EFECTIVO DE LAS ACTIVIDADES DE FINANCIACIÓN.....	-56.090	14.108
9. Cobros y pagos por instrumentos de patrimonio.....	11.188	34.209
Emisión y enajenación de instrumentos de patrimonio propio.....	-	30.268
Amortización y adquisición de instrumentos de patrimonio propio.....	-	-
Subvenciones, donaciones y legados recibidos.....	11.188	3.941
10. Cobros y pagos por instrumentos de pasivo financiero.....	-67.278	-20.101
a) Emisión.....	27.657	21.289
Obligaciones y otros valores negociables.....	-	3
Deudas con entidades de crédito.....	23.986	20.646
Deudas con empresas del grupo y asociadas.....	480	558
Otras deudas.....	3.191	82
b) Devolución y amortización.....	-94.935	-41.390
Obligaciones y otros valores negociables.....	-	-
Deudas con entidades de crédito.....	-18.416	-21.100
Deudas con empresas del grupo y asociadas.....	-4.344	-1.696
Otras deudas.....	-72.175	-18.594
11. Pagos por dividendos y remuneraciones de otros instrumentos de patrimonio.....	-	-
D) Efecto de las variaciones de los tipos de cambio.....	-1.562	-502
E) AUMENTO/DISMINUCIÓN NETA DEL EFECTIVO O EQUIVALENTES.....	-33.241	-104.983
Efectivo o equivalentes al comienzo del ejercicio.....	241.561	346.544
Efectivo o equivalentes al final del ejercicio.....	208.320	241.561

Concepto	2011	2010
Situación financiera		
Tesorería o acid test (%): (Efectivo y otros activos líquidos equivalentes / Pasivo corriente) x 100.....	40,03	40,16
Liquidez inmediata (%): ((Activo corriente - Existencias) / Pasivo corriente) x 100.....	147,95	140,14
Solvencia técnica (%): (Activo corriente / Pasivo corriente) x 100.....	225,11	198,03
Garantía o cobertura (%): (Activo/Pasivo) x 100.....	397,53	346,94
Cobertura del inmovilizado (%): (Recursos permanentes / Activo no corriente) x 100.....	153,61	148,26
Endeudamiento (%): (Pasivo / Patrimonio neto) x 100.....	33,61	40,50
Endeudamiento a largo plazo (%): (Pasivo no corriente / Patrimonio neto) x 100.....	4,47	5,47
Endeudamiento a corto plazo (%): (Pasivo corriente / Patrimonio neto) x 100.....	29,14	35,02
Financiación bancaria sobre recursos ajenos (%): (Deudas con entidades de crédito / Pasivo) x 100.....	1,17	0,21
Estructura		
Gastos financieros sobre cifra de negocios (%): (Gastos financieros / Importe neto de la cifra de negocios) x 100.....	0,49	0,62
Subvenciones sobre cifra de negocios (%): (Subvenciones a la explotación / Importe neto de la cifra de negocios) x 100.....	383,64	393,57
Inmovilizaciones materiales sobre activo (%): (Inmovilizado material e inversiones inmobiliarias / Total activo) x 100.....	46,29	46,76
Fondos propios sobre pasivo y patrimonio neto (%): (Fondos propios / Total pasivo y patrimonio neto) x 100.....	74,48	70,78
Rentabilidad		
EBITDA sobre cifra de negocios (%): (EBITDA / Importe neto de la cifra de negocios) x 100.....	15,77	3,67
Rentabilidad económica (%): (Resultado antes de impuestos + Gastos financieros / Total activo) x 100.....	-2,32	-3,32
Rentabilidad financiera (%): (Resultado después de impuestos / Fondos propios) x 100.....	-3,18	-4,89
Dividendos sobre fondos propios (%): (Dividendos / Fondos propios) x 100.....	0,23	-
Productividad		
Inmovilizado material por empleado (Miles de euros): Inmovilizado material e inversiones inmobiliarias / Plantilla media.....	120,14	125,94
Cifra de negocios por empleado (Miles de euros): Importe neto de la cifra de negocios / Plantilla media.....	32,84	32,73
Beneficios por empleado (Miles de euros): Resultado después de impuestos / Plantilla media.....	-6,15	-9,32
Coste medio de personal (Miles de euros): Gastos de personal / Plantilla media.....	55,44	56,61

Plantilla media por categorías profesionales	2011			2010		
	Hombres	Mujeres	Total	Hombres	Mujeres	Total
Altos directivos.....	50	16	66	43	12	55
Otros directivos, técnicos y similares.....	4.063	3.154	7.217	3.979	2.760	6.739
Administrativos y auxiliares.....	1.060	797	1.857	1.180	996	2.176
Otro personal.....	56	9	65	58	10	68
TOTAL.....	5.229	3.976	9.205	5.260	3.778	9.038

Plantilla media por tipo de contrato	2011			2010		
	Hombres	Mujeres	Total	Hombres	Mujeres	Total
Personal fijo.....	4.812	3.409	8.221	4.882	3.313	8.195
Personal no fijo.....	417	567	984	378	465	843
TOTAL.....	5.229	3.976	9.205	5.260	3.778	9.038

Órgano de Administración	2011			2010		
	Hombres	Mujeres	Total	Hombres	Mujeres	Total
Consejeros ejecutivos.....	11	3	14	9	2	11
Resto de consejeros.....	72	19	91	83	19	102
TOTAL.....	83	22	105	92	21	113

Sección K: Actividades financieras

Sección K: Actividades financieras

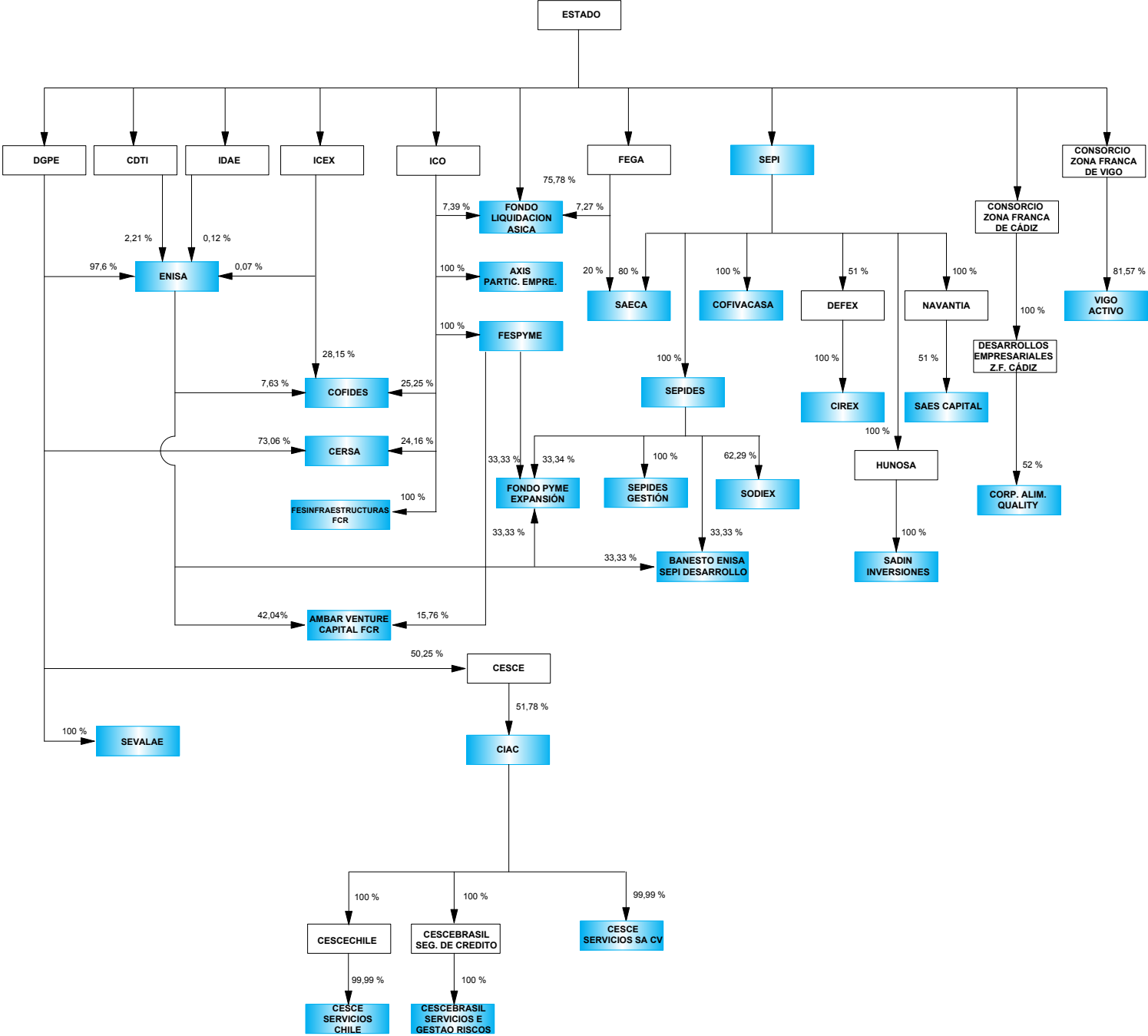

Empresas estatales clasificadas en la sección
Matrices del Sector público estatal

ENTIDADES TRATADAS

AMBAR VENTURE CAPITAL, FONDO DE CAPITAL-RIESGO DE RÉGIMEN SIMPLIFICADO
 AXIS PARTICIPACIONES EMPRESARIALES, SGEGR, S.A. (AXIS PARTICIPACIONES EMPRESARIALES)
 BANESTO ENISA SEPI DESARROLLO, FONDO DE CAPITAL RIESGO DE RÉGIMEN SIMPLIFICADO
 CESCE SERVICIOS CHILE, S.A.
 CESCE SERVICIOS, S.A. DE C.V.
 CIREX, S.A. (*)
 COFIVACASA, S.A.
 COMPAÑIA ESPAÑOLA DE FINANCIACION DEL DESARROLLO COFIDES, S.A. (COFIDES)
 COMPAÑIA ESPAÑOLA DE REAFIANZAMIENTO, S.A. (CERSA)(*)
 CONSORCIO INTERNACIONAL DE ASEGURADORAS DE CRÉDITO, S.A. (CIAC) (*)
 EMPRESA NACIONAL DE INNOVACION, S.A. (ENISA) (*)
 FESINFRAESTRUCTURAS, FCR DE RÉGIMEN SIMPLIFICADO
 FESPYME, FONDO DE CAPITAL RIESGO DE RÉGIMEN SIMPLIFICADO
 FONDO DE LIQUIDACIÓN ASICA (SAECA FONDO ASICA)(*)
 FONDO ENISA, FESPYME, SEPIDES PARA LA EXPANSION DE LA PYME, FCR, DE REGIMEN SIMPLIFICADO (FONDO PYME EXPANSION)
 SADIM INVERSIONES, S.A.(*)
 SAES CAPITAL, S.A.(*)
 SEPI DESARROLLO EMPRESARIAL, S.A. (SEPIDES)
 SEPIDES GESTION S.G.E.C.R., S.A.
 SOCIEDAD ANONIMA ESTATAL DE CAUCION AGRARIA (SAECA)(*)
 SOCIEDAD ESTATAL DE PARTICIPACIONES INDUSTRIALES (SEPI)
 SOCIEDAD ESTATAL PARA LA VENTA DE ACCIONES DE LOTERIAS Y APUESTAS DEL ESTADO, S.A. (SEVALAE)
 SOCIEDAD PARA EL DESARROLLO INDUSTRIAL DE EXTREMADURA, S.A. (SODIEX)(*)
 VIGO ACTIVO SOCIEDAD DE CAPITAL RIESGO DE RÉGIMEN SIMPLIFICADO, S.A.

(*) Entidad que no ha presentado Estado de Flujos de Efectivo en sus Cuentas Anuales

ENTIDADES NO TRATADAS

CESCE BRASIL SERVICOS E GESTAO DE RISCOS, LTDA (CBRASIL
SERVICIOS)
CORPORACIÓN ALIMENTARIA QUALITY, S.A.

ACTIVO	2011		2010		Variación	
	Miles de euros	Porcentaje	Miles de euros	Porcentaje	Absoluta	Porcentual
A) ACTIVO NO CORRIENTE.....	9.785.938	75,69	3.664.188	53,71	6.121.750	167,07
Inmovilizado intangible.....	549	-	546	0,01	3	0,55
Inmovilizado material.....	12.408	0,10	3.431	0,05	8.977	261,64
Inversiones inmobiliarias.....	230.296	1,78	64.072	0,94	166.224	259,43
Inversiones en empresas del grupo y asociadas a largo plazo.	8.281.176	64,05	2.433.911	35,68	5.847.265	240,24
Inversiones financieras a largo plazo.....	1.232.502	9,53	1.129.726	16,56	102.776	9,10
Activos por impuesto diferido.....	22.877	0,18	23.713	0,35	-836	-3,53
Deudores comerciales no corrientes.....	6.130	0,05	8.789	0,13	-2.659	-30,25
B) ACTIVO CORRIENTE.....	3.143.025	24,31	3.157.704	46,29	-14.679	-0,47
Activos no corrientes mantenidos para la venta.....	130	-	1.538	0,02	-1.408	-91,55
Existencias.....	43.707	0,34	-	-	43.707	-
Deudores comerciales y otras cuentas a cobrar.....	494.672	3,83	184.503	2,70	310.169	168,11
Inversiones en empresas del grupo y asociadas a corto plazo.	344.106	2,66	182.848	2,68	161.258	88,19
Inversiones financieras a corto plazo.....	1.820.718	14,08	2.203.881	32,31	-383.163	-17,39
Periodificaciones a corto plazo.....	952	0,01	1.172	0,02	-220	-18,77
Efectivo y otros activos líquidos equivalentes.....	438.740	3,39	583.762	8,56	-145.022	-24,84
TOTAL ACTIVO.....	12.928.963	100,00	6.821.892	100,00	6.107.071	89,52

PATRIMONIO NETO Y PASIVO	2011		2010		Variación	
	Miles de euros	Porcentaje	Miles de euros	Porcentaje	Absoluta	Porcentual
A) PATRIMONIO NETO.....	9.142.568	70,71	2.891.405	42,38	6.251.163	216,20
A-1) Fondos propios.....	8.985.606	69,50	2.690.160	39,43	6.295.446	234,02
Capital.....	5.422.861	41,94	4.684.422	68,67	738.439	15,76
Reservas, Prima de emisión, Resultados de ejercicios anteriores y otros.....	3.243.946	25,09	-2.036.119	-29,84	5.280.065	259,32
Resultado del ejercicio.....	318.799	2,47	41.857	0,61	276.942	661,64
A-2) Ajustes por cambio de valor.....	-6.969	-0,05	68.719	1,01	-75.688	-110,14
A-3) Subvenciones, donaciones y legados recibidos.....	163.931	1,27	132.526	1,94	31.405	23,70
B) PASIVO NO CORRIENTE.....	2.730.007	21,12	2.668.404	39,12	61.603	2,31
Provisiones a largo plazo.....	2.308.866	17,86	2.329.874	34,15	-21.008	-0,90
Deudas a largo plazo.....	381.084	2,95	304.203	4,46	76.881	25,27
Deudas con empresas del grupo y asociadas a largo plazo.....	6.058	0,05	5.700	0,08	358	6,28
Pasivos por impuestos diferidos.....	26.180	0,20	18.253	0,27	7.927	43,43
Periodificaciones a largo plazo.....	7.819	0,06	10.374	0,15	-2.555	-24,63
Acreedores comerciales no corrientes.....	-	-	-	-	-	-
Deuda con características especiales a largo plazo.....	-	-	-	-	-	-
C) PASIVO CORRIENTE.....	1.056.388	8,17	1.262.083	18,50	-205.695	-16,30
Pasivos vinculados con activos no corrientes mantenidos para la venta.....	-	-	-	-	-	-
Provisiones a corto plazo.....	22.873	0,18	120.164	1,76	-97.291	-80,97
Deudas a corto plazo.....	206.656	1,60	35.497	0,52	171.159	482,18
Deudas con empresas del grupo y asociadas a corto plazo.....	748.612	5,79	1.045.364	15,32	-296.752	-28,39
Acreedores comerciales y otras cuentas a pagar.....	72.041	0,56	54.428	0,80	17.613	32,36
Periodificaciones a corto plazo.....	6.201	0,05	6.615	0,10	-414	-6,26
Deuda con características especiales a corto plazo.....	5	-	15	-	-10	-66,67
TOTAL PATRIMONIO NETO Y PASIVO.....	12.928.963	100,00	6.821.892	100,00	6.107.071	89,52

Concepto	2011		2010		Variación	
	Miles de euros	Porcentaje	Miles de euros	Porcentaje	Absoluta	Porcentual
A) OPERACIONES CONTINUADAS						
Importe neto de la cifra de negocios.....	709.463	100,00	240.532	100,00	468.931	194,96
Variación de existencias de productos terminados y en curso de fabricación.....	-1.097	-0,15	-	-	-1.097	-
Trabajos realizados por la empresa para su activo.....	1.218	0,17	-	-	1.218	-
Aprovisionamientos.....	-2.640	-0,37	-2.160	-0,89	-480	-22,22
Otros ingresos de explotación.....	17.587	2,48	8.518	3,54	9.069	106,47
Gastos de personal.....	-38.782	-5,46	-34.186	-14,21	-4.596	-13,44
Otros gastos de explotación.....	-345.232	-48,66	-279.125	-116,04	-66.107	-23,68
Amortización del inmovilizado.....	-5.082	-0,71	-918	-0,38	-4.164	-453,60
Imputación de subvenciones de inmovilizado no financiero y otras.....	7.438	1,05	6.258	2,60	1.180	18,86
Excesos de provisiones.....	15.053	2,12	111.252	46,25	15.043	13,52
Deterioro y resultado por enajenación del inmovilizado.....	-32.116	-4,52	-63.052	-26,21	30.936	49,06
Diferencia negativa de combinaciones de negocio.....	-	-	-	-	-	-
Otros resultados.....	-1.356	-0,19	533	0,22	-1.889	-354,41
A.1) RESULTADO DE EXPLOTACIÓN.....	324.454	45,73	-12.348	-5,13	336.802	2.727,58
Ingresos financieros.....	72.682	10,24	58.513	24,33	14.169	24,22
Gastos financieros.....	-21.217	-2,99	-19.653	-8,17	-1.564	-7,96
Variación de valor razonable en instrumentos financieros.....	1.889	0,27	2.286	0,95	-397	-17,37
Diferencias de cambio.....	98	0,01	167	0,07	-69	-41,32
Deterioro y resultado por enajenaciones de instrumentos financieros.....	485	0,07	-8.299	-3,45	8.784	105,84
Otros ingresos y gastos de carácter financiero.....	456	0,06	10	-	446	4.460,00
A.2) RESULTADO FINANCIERO.....	54.393	7,67	33.024	13,73	21.369	64,71
A.3) RESULTADO ANTES DE IMPUESTOS.....	378.847	53,40	20.676	8,60	358.171	1.732,30
Impuestos sobre beneficios.....	-60.048	-8,46	21.181	8,81	-81.229	-383,50
A.4) RESULTADO DEL EJERCICIO PROCEDENTE DE OPERACIONES CONTINUADAS.....	318.799	44,94	41.857	17,40	276.942	661,64
B) OPERACIONES INTERRUMPIDAS						
Resultado del ejercicio procedente de operaciones interrumpidas neto de impuestos.....	-	-	-	-	-	-
A.5) RESULTADO DEL EJERCICIO.....	318.799	44,94	41.857	17,40	276.942	661,64

Concepto	2011		2010		Variación	
	Miles de euros	Porcentaje	Miles de euros	Porcentaje	Absoluta	Porcentual
Importe neto de la cifra de negocios.....	709.463	100,00	240.532	100,00	468.931	194,96
Variación de existencias de productos terminados y en curso de fabricación.....	-1.097	-0,15	-	-	-1.097	-
Trabajos efectuados por la empresa para su activo.....	1.218	0,17	-	-	1.218	-
Aprovisionamientos.....	-2.640	-0,37	-2.160	-0,89	-480	-22,22
Otros ingresos de explotación.....	17.587	2,48	8.518	3,54	9.069	106,47
Gastos de personal.....	-38.782	-5,46	-34.186	-14,21	-4.596	-13,44
Otros gastos de explotación.....	-345.232	-48,66	-279.125	-116,04	-66.107	-23,68
EBITDA.....	340.517	48,00	-66.421	-27,61	406.938	612,67

Concepto	2011	2010
A) Resultado de la cuenta de pérdidas y ganancias.....	318.799	41.857
B) Ingresos y gastos imputados directamente al patrimonio neto.....	-19.935	118.128
I. Por valoración instrumentos financieros.....	-75.328	68.964
II. Por coberturas de flujos de efectivo.....	-	-
III. Subvenciones, donaciones y legados recibidos.....	65.120	59.156
IV. Por ganancias y pérdidas actuariales y otros ajustes.....	407	-922
V. Por activos no corrientes y pasivos vinculados, mantenidos para la venta.....	-	-
VI. Diferencias de conversión.....	-	-
VII. Efecto impositivo.....	-10.134	-9.070
C) Transferencias a la cuenta de pérdidas y ganancias.....	-5.505	-6.807
VIII. Por valoración de instrumentos financieros.....	-324	-2.430
IX. Por coberturas de flujos de efectivo.....	-	-
X. Subvenciones, donaciones y legados recibidos.....	-7.438	-6.258
XI. Por activos no corrientes y pasivos vinculados, mantenidos para la venta.....	-	-
XII. Diferencias de conversión.....	-	-
XIII. Efecto impositivo.....	2.257	1.881
TOTAL DE INGRESOS Y GASTOS RECONOCIDOS.....	293.359	153.178

III.2.1.94. Estado total de cambios en patrimonio neto

Actividades financieras

Miles de euros

Concepto	Capital	Prima emisión, reservas y rdos ejercicios anteriores	Otras aportaciones de socios	Resultado del ejercicio	(Dividendo a cuenta)	Otros instrumentos de patrimonio	Ajustes por cambios de valor	Subvenciones, donaciones y legados recibidos	Total cambios en el patrimonio neto
SALDO AJUSTADO, INICIO DEL AÑO 2011..	4.684.422	-2.039.290	2.886	42.119	-	-	68.719	132.526	2.891.382
I. Total ingresos y gastos reconocidos.....	-	323	-	318.530	-	-	-75.662	50.168	293.359
II. Operaciones con socios o propietarios.....	738.439	5.350.310	221.115	-54.320	-278.858	-	-	-	5.976.686
1. Aumentos de capital.....	632.773	5.310.267	-	-	-	-	-	-	5.943.040
2. Reducciones de capital.....	-1.650	-	-	-	-	-	-	-	-1.650
3. Otras operaciones con socios o propietarios.	107.316	40.043	221.115	-54.320	-278.858	-	-	-	35.296
III. Otras variaciones del patrimonio neto.....	-	-12.540	-	12.470	-	-	-26	-18.763	-18.859
SALDO, FINAL DEL AÑO 2011.....	5.422.861	3.298.803	224.001	318.799	-278.858	-	-6.969	163.931	9.142.568

Concepto	2011	2010
A) FLUJOS DE EFECTIVO DE LAS ACTIVIDADES DE EXPLOTACIÓN.....	-96.009	-23.696
1. Resultado del ejercicio antes de impuestos.....	385.603	17.190
2. Ajustes del resultado.....	-389.472	-26.189
3. Cambios en el capital corriente.....	-15.330	-16.060
4. Otros flujos de efectivo de las actividades de explotación.....	-76.810	1.363
Pagos de intereses.....	-23.518	-19.723
Cobros de intereses y dividendos.....	245.161	227.298
Otros pagos y cobros.....	-298.453	-206.212
B) FLUJOS DE EFECTIVO DE LAS ACTIVIDADES DE INVERSIÓN.....	415.341	-190.503
6. Pagos por inversiones.....	-761.672	-814.810
Empresas del grupo y asociadas.....	-217.680	-591.227
Inmovilizado intangible, material e inversiones inmobiliarias.....	-8.966	-1.631
Otros activos financieros.....	-535.026	-218.905
Activos no corrientes mantenidos para la venta y otros activos.....	-	-3.047
7. Cobros por desinversiones.....	1.177.013	624.307
Empresas del grupo y asociadas.....	40.500	50.102
Inmovilizado intangible, material e inversiones inmobiliarias.....	8.142	326
Otros activos financieros.....	1.128.371	573.879
Activos no corrientes mantenidos para la venta y otros activos.....	-	-
C) FLUJOS DE EFECTIVO DE LAS ACTIVIDADES DE FINANCIACIÓN.....	-388.006	45.304
9. Cobros y pagos por instrumentos de patrimonio.....	129.876	147.323
Emisión y enajenación de instrumentos de patrimonio propio.....	129.876	147.323
Amortización y adquisición de instrumentos de patrimonio propio.....	-	-
Subvenciones, donaciones y legados recibidos.....	-	-
10. Cobros y pagos por instrumentos de pasivo financiero.....	-276.218	-79.072
a) Emisión.....	97.635	108.641
Obligaciones y otros valores negociables.....	-	-
Deudas con entidades de crédito.....	339	3
Deudas con empresas del grupo y asociadas.....	83.587	106.555
Otras deudas.....	13.709	2.083
b) Devolución y amortización.....	-373.853	-187.713
Obligaciones y otros valores negociables.....	-	-
Deudas con entidades de crédito.....	-17.445	-1.201
Deudas con empresas del grupo y asociadas.....	-353.834	-186.392
Otras deudas.....	-2.574	-120
11. Pagos por dividendos y remuneraciones de otros instrumentos de patrimonio.....	-241.664	-22.947
D) Efecto de las variaciones de los tipos de cambio.....	-29	82
E) AUMENTO/DISMINUCIÓN NETA DEL EFECTIVO O EQUIVALENTES.....	-68.703	-168.813
Efectivo o equivalentes al comienzo del ejercicio.....	450.522	619.335
Efectivo o equivalentes al final del ejercicio.....	381.819	450.522

Concepto	2011	2010
Situación financiera		
Tesorería o acid test (%): (Efectivo y otros activos líquidos equivalentes / Pasivo corriente) x 100.....	41,53	46,25
Liquidez inmediata (%): ((Activo corriente - Existencias) / Pasivo corriente) x 100.....	293,39	250,20
Solvencia técnica (%): (Activo corriente / Pasivo corriente) x 100.....	297,53	250,20
Garantía o cobertura (%): (Activo/Pasivo) x 100.....	341,46	173,56
Cobertura del inmovilizado (%): (Recursos permanentes / Activo no corriente) x 100.....	121,32	151,73
Endeudamiento (%): (Pasivo / Patrimonio neto) x 100.....	41,42	135,94
Endeudamiento a largo plazo (%): (Pasivo no corriente / Patrimonio neto) x 100.....	29,86	92,29
Endeudamiento a corto plazo (%): (Pasivo corriente / Patrimonio neto) x 100.....	11,56	43,65
Financiación bancaria sobre recursos ajenos (%): (Deudas con entidades de crédito / Pasivo) x 100.....	1,52	0,08
Estructura		
Gastos financieros sobre cifra de negocios (%): (Gastos financieros / Importe neto de la cifra de negocios) x 100.....	2,99	8,17
Subvenciones sobre cifra de negocios (%): (Subvenciones a la explotación / Importe neto de la cifra de negocios) x 100.....	0,37	1,66
Inmovilizaciones materiales sobre activo (%): (Inmovilizado material e inversiones inmobiliarias / Total activo) x 100.....	1,88	0,99
Fondos propios sobre pasivo y patrimonio neto (%): (Fondos propios / Total pasivo y patrimonio neto) x 100.....	69,50	39,43
Rentabilidad		
EBITDA sobre cifra de negocios (%): (EBITDA / Importe neto de la cifra de negocios) x 100.....	48,00	-27,61
Rentabilidad económica (%): (Resultado antes de impuestos + Gastos financieros / Total activo) x 100.....	3,09	0,59
Rentabilidad financiera (%): (Resultado después de impuestos / Fondos propios) x 100.....	3,55	1,56
Dividendos sobre fondos propios (%): (Dividendos / Fondos propios) x 100.....	4,09	2,15
Productividad		
Inmovilizado material por empleado (Miles de euros): Inmovilizado material e inversiones inmobiliarias / Plantilla media.....	420,63	144,86
Cifra de negocios por empleado (Miles de euros): Importe neto de la cifra de negocios / Plantilla media.....	1.229,57	516,16
Beneficios por empleado (Miles de euros): Resultado después de impuestos / Plantilla media.....	552,51	89,82
Coste medio de personal (Miles de euros): Gastos de personal / Plantilla media.....	67,21	73,36

Plantilla media por categorías profesionales	2011			2010		
	Hombres	Mujeres	Total	Hombres	Mujeres	Total
Altos directivos.....	21	3	24	18	4	22
Otros directivos, técnicos y similares.....	164	193	357	135	155	290
Administrativos y auxiliares.....	35	149	184	23	120	143
Otro personal.....	10	2	12	9	2	11
TOTAL.....	230	347	577	185	281	466

Plantilla media por tipo de contrato	2011			2010		
	Hombres	Mujeres	Total	Hombres	Mujeres	Total
Personal fijo.....	221	322	543	183	266	449
Personal no fijo.....	9	25	34	2	15	17
TOTAL.....	230	347	577	185	281	466

Órgano de Administración	2011			2010		
	Hombres	Mujeres	Total	Hombres	Mujeres	Total
Consejeros ejecutivos.....	17	1	18	11	1	12
Resto de consejeros.....	101	39	140	106	46	152
TOTAL.....	118	40	158	117	47	164

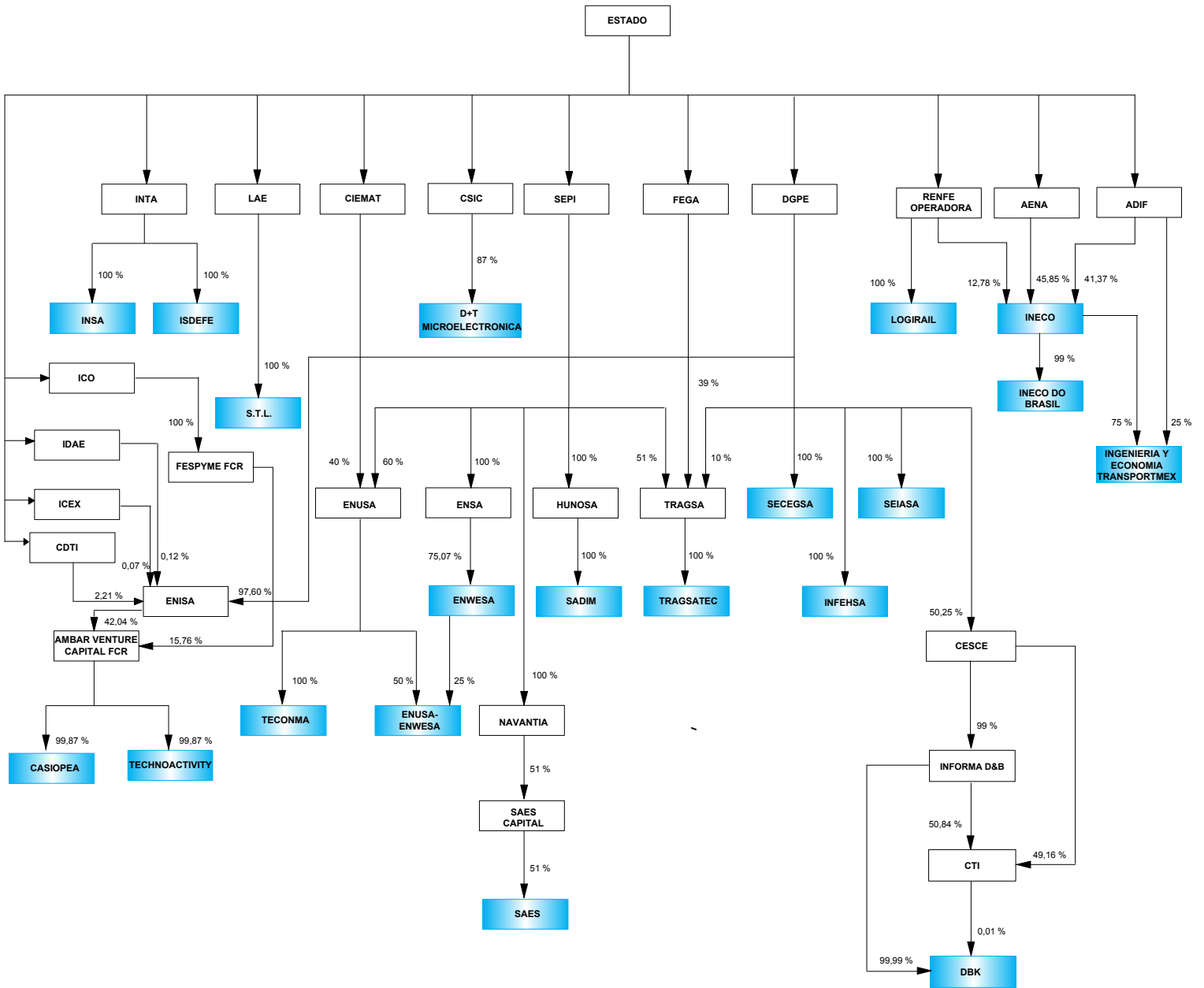

Sección M y N: Actividades profesionales científicas
y técnicas y Actividades administrativas
y servicios auxiliares

Sección M: Actividades profesionales científicas y técnicas



Sección N: Actividades administrativas y servicios auxiliares



 Empresas estatales clasificadas en la sección
 Matrices del Sector público estatal

ENTIDADES TRATADAS

SECCIÓN M: ACTIVIDADES PROFESIONALES CIENTÍFICAS Y TÉCNICAS

DBK,S.A. (DBK) (*)
 DISEÑO Y TECNOLOGÍA MICROELECTRÓNICA, AIE (D+T MICROELECTRÓNICA)(*)
 ENUSA-ENWESA AIE (*)
 ENWESA OPERACIONES, S.A.
 INECO DO BRASIL ENGENHARIA E ECONOMÍA DO TRANSPORTE, S.L.
 INFRAESTRUCTURAS Y EQUIPAMIENTOS HISPALENSES, S.A. (INFEHSA) (*)
 INGENIERÍA DE SISTEMAS PARA LA DEFENSA DE ESPAÑA, S.A. (ISDEFE)
 INGENIERIA Y ECONOMIA DEL TRANSPORTE, S.A. (INECO)
 INGENIERÍA Y ECONOMÍA TRANSPORTMEX, S.A. DE C.V.
 INGENIERIA Y SERVICIOS AEROSPAZIALES, S.A. (INSA)
 LOGIRAIL, S.A.(*)
 S.A. DE ELECTRÓNICA SUBMARINA (SAES)
 SISTEMAS TECNICOS DE LOTERIAS DEL ESTADO, S.A. (S.T.L.)
 SOCIEDAD ASTURIANA DE DIVERSIFICACIÓN MINERA, S.A. (SADIM)
 SOCIEDAD ESPAÑOLA DE ESTUDIOS PARA LA COMUNICACION FIJA A TRAVES DEL ESTRECHO DE GIBRALTAR, S.A. (SECEGSA) (*)
 SOCIEDAD ESTATAL DE INFRAESTRUCTURAS AGRARIAS, S.A. (SEIASA)
 TECNOLOGIAS Y SERVICIOS AGRARIOS, S.A. (TRAGSATEC)
 TECONMA, S.A.

SECCIÓN N: ACTIVIDADES ADMINISTRATIVAS Y SERVICIOS AUXILIARES

DESARROLLOS EMPRESARIALES ZONA FRANCA DE CÁDIZ, S.A. (*)

ENTIDADES NO TRATADAS

**SECCIÓN M: ACTIVIDADES PROFESIONALES
CIENTÍFICAS Y TÉCNICAS**

CASIOPEA ESM2M, S.L.

TECHNOACTIVITY, S.L.

ACTIVO	2011		2010		Variación	
	Miles de euros	Porcentaje	Miles de euros	Porcentaje	Absoluta	Porcentual
A) ACTIVO NO CORRIENTE.....	1.838.819	68,11	1.816.563	66,84	22.256	1,23
Inmovilizado intangible.....	5.829	0,22	5.338	0,20	491	9,20
Inmovilizado material.....	1.726.086	63,93	1.695.423	62,39	30.663	1,81
Inversiones inmobiliarias.....	3.673	0,14	3.395	0,12	278	8,19
Inversiones en empresas del grupo y asociadas a largo plazo.....	66.899	2,48	65.577	2,41	1.322	2,02
Inversiones financieras a largo plazo.....	9.797	0,36	19.775	0,73	-9.978	-50,46
Activos por impuesto diferido.....	13.710	0,51	14.744	0,54	-1.034	-7,01
Deudores comerciales no corrientes.....	12.825	0,48	12.311	0,45	514	4,18
B) ACTIVO CORRIENTE.....	861.024	31,89	901.024	33,16	-40.000	-4,44
Activos no corrientes mantenidos para la venta.....	135	0,01	676	0,02	-541	-80,03
Existencias.....	10.054	0,37	10.564	0,39	-510	-4,83
Deudores comerciales y otras cuentas a cobrar.....	445.928	16,52	490.985	18,07	-45.057	-9,18
Inversiones en empresas del grupo y asociadas a corto plazo.....	97.146	3,60	90.815	3,34	6.331	6,97
Inversiones financieras a corto plazo.....	190.922	7,07	187.421	6,90	3.501	1,87
Periodificaciones a corto plazo.....	1.268	0,05	1.323	0,05	-55	-4,16
Efectivo y otros activos líquidos equivalentes.....	115.571	4,28	119.240	4,39	-3.669	-3,08
TOTAL ACTIVO.....	2.699.843	100,00	2.717.587	100,00	-17.744	-0,65

PATRIMONIO NETO Y PASIVO	2011		2010		Variación	
	Miles de euros	Porcentaje	Miles de euros	Porcentaje	Absoluta	Porcentual
A) PATRIMONIO NETO.....	1.712.608	63,43	1.681.461	61,87	31.147	1,85
A-1) Fondos propios.....	1.504.773	55,74	1.472.763	54,19	32.010	2,17
Capital.....	1.112.371	41,20	1.113.116	40,96	-745	-0,07
Reservas, Prima de emisión, Resultados de ejercicios anteriores y otros.....	363.020	13,45	330.037	12,14	32.983	9,99
Resultado del ejercicio.....	29.382	1,09	29.610	1,09	-228	-0,77
A-2) Ajustes por cambio de valor.....	-2.841	-0,10	-783	-0,02	-2.058	-262,84
A-3) Subvenciones, donaciones y legados recibidos.....	210.676	7,80	209.481	7,71	1.195	0,57
B) PASIVO NO CORRIENTE.....	586.972	21,74	600.417	22,09	-13.445	-2,24
Provisiones a largo plazo.....	20.683	0,77	14.163	0,52	6.520	46,04
Deudas a largo plazo.....	42.972	1,59	26.645	0,98	16.327	61,28
Deudas con empresas del grupo y asociadas a largo plazo.....	116	-	37.185	1,37	-37.069	-99,69
Pasivos por impuestos diferidos.....	87.257	3,23	85.669	3,15	1.588	1,85
Periodificaciones a largo plazo.....	435.944	16,15	436.755	16,07	-811	-0,19
Acreedores comerciales no corrientes.....	-	-	-	-	-	-
Deuda con características especiales a largo plazo.....	-	-	-	-	-	-
C) PASIVO CORRIENTE.....	400.263	14,83	435.709	16,03	-35.446	-8,14
Pasivos vinculados con activos no corrientes mantenidos para la venta.....	-	-	437	0,02	-437	-100,00
Provisiones a corto plazo.....	7.246	0,27	6.314	0,23	932	14,76
Deudas a corto plazo.....	32.691	1,21	34.911	1,28	-2.220	-6,36
Deudas con empresas del grupo y asociadas a corto plazo.....	36.252	1,34	40.744	1,50	-4.492	-11,03
Acreedores comerciales y otras cuentas a pagar.....	323.486	11,98	352.924	12,99	-29.438	-8,34
Periodificaciones a corto plazo.....	588	0,02	379	0,01	209	55,15
Deuda con características especiales a corto plazo.....	-	-	-	-	-	-
TOTAL PATRIMONIO NETO Y PASIVO.....	2.699.843	100,00	2.717.587	100,00	-17.744	-0,65

Concepto	2011		2010		Variación	
	Miles de euros	Porcentaje	Miles de euros	Porcentaje	Absoluta	Porcentual
A) OPERACIONES CONTINUADAS						
Importe neto de la cifra de negocios.....	904.207	100,00	972.213	100,00	-68.006	-7,00
Variación de existencias de productos terminados y en curso de fabricación.....	1.289	0,14	-593	-0,06	1.882	317,37
Trabajos realizados por la empresa para su activo.....	9.578	1,06	7.439	0,77	2.139	28,75
Aprovisionamientos.....	-184.084	-20,35	-198.896	-20,45	14.812	7,45
Otros ingresos de explotación.....	5.172	0,57	4.587	0,47	585	12,75
Gastos de personal.....	-535.136	-59,18	-553.028	-56,88	17.892	3,24
Otros gastos de explotación.....	-130.698	-14,45	-149.388	-15,36	18.690	12,51
Amortización del inmovilizado.....	-42.553	-4,70	-40.667	-4,18	-1.886	-4,64
Imputación de subvenciones de inmovilizado no financiero y otras.....	5.926	0,66	5.271	0,54	655	12,43
Excesos de provisiones.....	2.581	0,29	2.906	0,30	2.581	88,82
Deterioro y resultado por enajenación del inmovilizado.....	-2.587	-0,28	-1.378	-0,14	-1.209	-87,74
Diferencia negativa de combinaciones de negocio.....	-	-	-	-	-	-
Otros resultados.....	-602	-0,06	-6.255	-0,64	5.653	90,38
A.1) RESULTADO DE EXPLOTACIÓN.....	33.093	3,66	42.211	4,34	-9.118	-21,60
Ingresos financieros.....	8.664	0,96	7.044	0,72	1.620	23,00
Gastos financieros.....	-2.231	-0,24	-2.196	-0,22	-35	-1,59
Variación de valor razonable en instrumentos financieros.....	-	-	-9	-	9	100,00
Diferencias de cambio.....	318	0,04	282	0,03	36	12,77
Deterioro y resultado por enajenaciones de instrumentos financieros.....	5.101	0,56	-2.530	-0,26	7.631	301,62
Otros ingresos y gastos de carácter financiero.....	919	0,10	47	-	872	1.855,32
A.2) RESULTADO FINANCIERO.....	12.771	1,41	2.638	0,27	10.133	384,12
A.3) RESULTADO ANTES DE IMPUESTOS.....	45.864	5,07	44.849	4,61	1.015	2,26
Impuestos sobre beneficios.....	-16.482	-1,82	-15.239	-1,56	-1.243	-8,16
A.4) RESULTADO DEL EJERCICIO PROCEDENTE DE OPERACIONES CONTINUADAS.....	29.382	3,25	29.610	3,05	-228	-0,77
B) OPERACIONES INTERRUMPIDAS						
Resultado del ejercicio procedente de operaciones interrumpidas neto de impuestos.....	-	-	-	-	-	-
A.5) RESULTADO DEL EJERCICIO.....	29.382	3,25	29.610	3,05	-228	-0,77

Concepto	2011		2010		Variación	
	Miles de euros	Porcentaje	Miles de euros	Porcentaje	Absoluta	Porcentual
Importe neto de la cifra de negocios.....	904.207	100,00	972.213	100,00	-68.006	-7,00
Variación de existencias de productos terminados y en curso de fabricación.....	1.289	0,14	-593	-0,06	1.882	317,37
Trabajos efectuados por la empresa para su activo.....	9.578	1,06	7.439	0,77	2.139	28,75
Aprovisionamientos.....	-184.084	-20,35	-198.896	-20,45	14.812	7,45
Otros ingresos de explotación.....	5.172	0,57	4.587	0,47	585	12,75
Gastos de personal.....	-535.136	-59,18	-553.028	-56,88	17.892	3,24
Otros gastos de explotación.....	-130.698	-14,45	-149.388	-15,36	18.690	12,51
EBITDA.....	70.328	7,78	82.334	8,47	-12.006	-14,58

Miles de euros

Concepto	2011	2010
A) Resultado de la cuenta de pérdidas y ganancias.....	29.382	29.610
B) Ingresos y gastos imputados directamente al patrimonio neto.....	1.914	2.255
I. Por valoración instrumentos financieros.....	-	-
II. Por coberturas de flujos de efectivo.....	-2.995	-1.096
III. Subvenciones, donaciones y legados recibidos.....	5.707	4.355
IV. Por ganancias y pérdidas actuariales y otros ajustes.....	-	-
V. Por activos no corrientes y pasivos vinculados, mantenidos para la venta.....	-	-
VI. Diferencias de conversión.....	-	-
VII. Efecto impositivo.....	-798	-1.004
C) Transferencias a la cuenta de pérdidas y ganancias.....	-2.806	-2.170
VIII. Por valoración de instrumentos financieros.....	-	-
IX. Por coberturas de flujos de efectivo.....	22	10
X. Subvenciones, donaciones y legados recibidos.....	-4.397	-3.593
XI. Por activos no corrientes y pasivos vinculados, mantenidos para la venta.....	-	-
XII. Diferencias de conversión.....	-	-
XIII. Efecto impositivo.....	1.569	1.413
TOTAL DE INGRESOS Y GASTOS RECONOCIDOS.....	28.490	29.695

III.2.1.102. Estado total de cambios en patrimonio neto

Actividades profesionales, científicas y técnicas y Actividades administrativas y servicios auxiliares

Miles de euros

Concepto	Capital	Prima emisión, reservas y rdos ejercicios anteriores	Otras aportaciones de socios	Resultado del ejercicio	(Dividendo a cuenta)	Otros instrumentos de patrimonio	Ajustes por cambios de valor	Subvenciones, donaciones y legados recibidos	Total cambios en el patrimonio neto
SALDO AJUSTADO, INICIO DEL AÑO 2011..	1.113.116	330.184	-	29.610	-	-	-783	209.481	1.681.608
I. Total ingresos y gastos reconocidos.....	-	-	-	29.382	-	-	-2.058	1.166	28.490
II. Operaciones con socios o propietarios.....	-2.449	903	-	-34.367	-	-	-	-	-35.913
1. Aumentos de capital.....	970	5.977	-	-	-	-	-	-	6.947
2. Reducciones de capital.....	-3.419	3.191	-	-	-	-	-	-	-228
3. Otras operaciones con socios o propietarios.	-	-8.265	-	-34.367	-	-	-	-	-42.632
III. Otras variaciones del patrimonio neto.....	1.704	31.933	-	4.757	-	-	-	29	38.423
SALDO, FINAL DEL AÑO 2011.....	1.112.371	363.020	-	29.382	-	-	-2.841	210.676	1.712.608

Concepto	2011	2010
A) FLUJOS DE EFECTIVO DE LAS ACTIVIDADES DE EXPLOTACIÓN.....	88.560	61.705
1. Resultado del ejercicio antes de impuestos.....	46.023	47.096
2. Ajustes del resultado.....	37.263	46.956
3. Cambios en el capital corriente.....	17.399	-18.947
4. Otros flujos de efectivo de las actividades de explotación.....	-12.125	-13.400
Pagos de intereses.....	-1.883	-1.902
Cobros de intereses y dividendos.....	7.212	4.749
Otros pagos y cobros.....	-17.454	-16.247
B) FLUJOS DE EFECTIVO DE LAS ACTIVIDADES DE INVERSIÓN.....	-64.086	-68.510
6. Pagos por inversiones.....	-77.279	-78.807
Empresas del grupo y asociadas.....	-905	-67
Inmovilizado intangible, material e inversiones inmobiliarias.....	-63.660	-75.861
Otros activos financieros.....	-11.570	-2.579
Activos no corrientes mantenidos para la venta y otros activos.....	-1.144	-300
7. Cobros por desinversiones.....	13.193	10.297
Empresas del grupo y asociadas.....	-	4.275
Inmovilizado intangible, material e inversiones inmobiliarias.....	169	1.194
Otros activos financieros.....	8.127	3.930
Activos no corrientes mantenidos para la venta y otros activos.....	4.897	898
C) FLUJOS DE EFECTIVO DE LAS ACTIVIDADES DE FINANCIACIÓN.....	-27.747	72.837
9. Cobros y pagos por instrumentos de patrimonio.....	13.924	100.282
Emisión y enajenación de instrumentos de patrimonio propio.....	6.594	91.776
Amortización y adquisición de instrumentos de patrimonio propio.....	-	-
Subvenciones, donaciones y legados recibidos.....	7.330	8.506
10. Cobros y pagos por instrumentos de pasivo financiero.....	464	2.945
a) Emisión.....	54.974	34.317
Obligaciones y otros valores negociables.....	90	197
Deudas con entidades de crédito.....	29.309	6.665
Deudas con empresas del grupo y asociadas.....	25.519	27.432
Otras deudas.....	56	23
b) Devolución y amortización.....	-54.510	-31.372
Obligaciones y otros valores negociables.....	-12.104	-3.469
Deudas con entidades de crédito.....	-3.321	-4.551
Deudas con empresas del grupo y asociadas.....	-29.258	-22.670
Otras deudas.....	-9.827	-682
11. Pagos por dividendos y remuneraciones de otros instrumentos de patrimonio.....	-42.135	-30.390
D) Efecto de las variaciones de los tipos de cambio.....	350	203
E) AUMENTO/DISMINUCIÓN NETA DEL EFECTIVO O EQUIVALENTES.....	-2.923	66.235
Efectivo o equivalentes al comienzo del ejercicio.....	113.280	47.045
Efectivo o equivalentes al final del ejercicio.....	110.357	113.280

Concepto	2011	2010
Situación financiera		
Tesorería o acid test (%): (Efectivo y otros activos líquidos equivalentes/ Pasivo corriente) x 100.....	28,87	27,37
Liquidez inmediata (%): ((Activo corriente - Existencias) / Pasivo corriente) x 100.....	212,60	204,37
Solvencia técnica (%): (Activo corriente / Pasivo corriente) x 100.....	215,12	206,80
Garantía o cobertura (%): (Activo/Pasivo) x 100.....	273,48	262,28
Cobertura del inmovilizado (%): (Recursos permanentes / Activo no corriente) x 100.....	125,06	125,62
Endeudamiento (%): (Pasivo / Patrimonio neto) x 100.....	57,65	61,62
Endeudamiento a largo plazo (%): (Pasivo no corriente / Patrimonio neto) x 100.....	34,27	35,71
Endeudamiento a corto plazo (%): (Pasivo corriente / Patrimonio neto) x 100.....	23,37	25,91
Financiación bancaria sobre recursos ajenos (%): (Deudas con entidades de crédito / Pasivo) x 100.....	3,72	2,20
Estructura		
Gastos financieros sobre cifra de negocios (%): (Gastos financieros / Importe neto de la cifra de negocios) x 100.....	0,25	0,23
Subvenciones sobre cifra de negocios (%): (Subvenciones a la explotación / Importe neto de la cifra de negocios) x 100.....	0,25	0,22
Inmovilizaciones materiales sobre activo (%): (Inmovilizado material e inversiones inmobiliarias/ Total activo) x 100.....	64,07	62,51
Fondos propios sobre pasivo y patrimonio neto (%): (Fondos propios / Total pasivo y patrimonio neto) x 100.....	55,74	54,19
Rentabilidad		
EBITDA sobre cifra de negocios (%): (EBITDA / Importe neto de la cifra de negocios) x 100.....	7,78	8,47
Rentabilidad económica (%): (Resultado antes de impuestos + Gastos financieros / Total activo) x 100.....	1,78	1,73
Rentabilidad financiera (%): (Resultado después de impuestos / Fondos propios) x 100.....	1,95	2,01
Dividendos sobre fondos propios (%): (Dividendos / Fondos propios) x 100.....	2,00	3,01
Productividad		
Inmovilizado material por empleado (Miles de euros): Inmovilizado material e inversiones inmobiliarias/ Plantilla media.....	136,85	125,76
Cifra de negocios por empleado (Miles de euros): Importe neto de la cifra de negocios / Plantilla media.....	71,54	71,97
Beneficios por empleado (Miles de euros): Resultado después de impuestos / Plantilla media.....	2,33	2,19
Coste medio de personal (Miles de euros): Gastos de personal / Plantilla media.....	42,34	40,94

Plantilla media por categorías profesionales	2011			2010		
	Hombres	Mujeres	Total	Hombres	Mujeres	Total
Altos directivos.....	62	11	73	70	7	77
Otros directivos, técnicos y similares.....	4.946	3.791	8.737	5.243	3.920	9.163
Administrativos y auxiliares.....	665	1.620	2.285	763	1.804	2.567
Otro personal.....	1.205	340	1.545	1.281	420	1.701
TOTAL.....	6.878	5.762	12.640	7.357	6.151	13.508

Plantilla media por tipo de contrato	2011			2010		
	Hombres	Mujeres	Total	Hombres	Mujeres	Total
Personal fijo.....	4.339	3.319	7.658	3.939	2.815	6.754
Personal no fijo.....	2.539	2.443	4.982	3.418	3.336	6.754
TOTAL.....	6.878	5.762	12.640	7.357	6.151	13.508

Órgano de Administración	2011			2010		
	Hombres	Mujeres	Total	Hombres	Mujeres	Total
Consejeros ejecutivos.....	15	2	17	16	2	18
Resto de consejeros.....	89	27	116	86	28	114
TOTAL.....	104	29	133	102	30	132

Sección O y P: Administración pública y
defensa y Educación

Sección O: Administración pública y defensa; Seguridad Social obligatoria

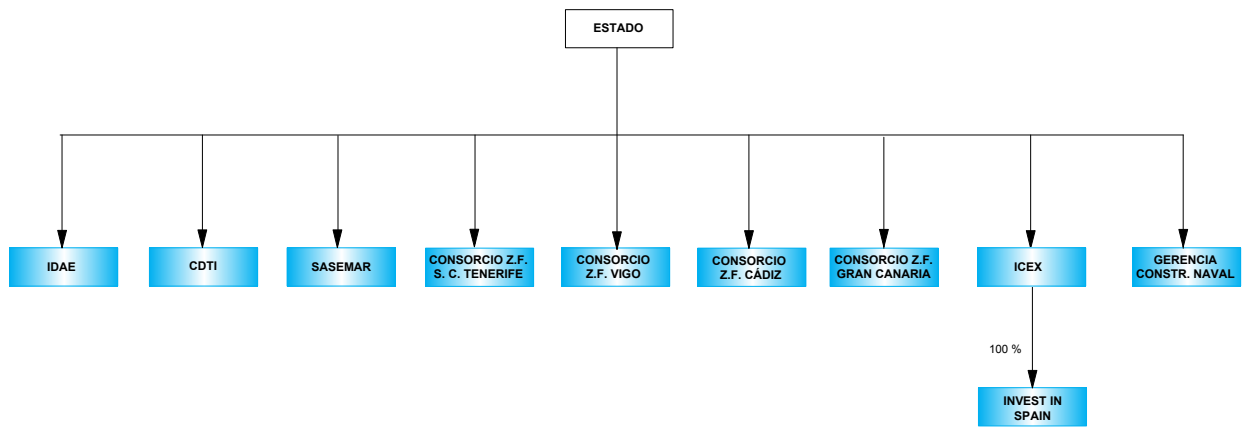

Sección P: Educación

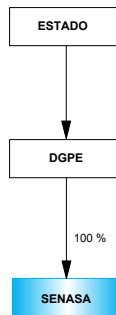

 Empresas estatales clasificadas en la sección

 Matrices del Sector público estatal

ENTIDADES TRATADAS

SECCIÓN O: ADMINISTRACIÓN PÚBLICA Y DEFENSA

CENTRO PARA EL DESARROLLO TECNOLÓGICO INDUSTRIAL (CDTI)
 CONSORCIO DE LA ZONA FRANCA DE CÁDIZ (ZONA FRANCA CÁDIZ)
 CONSORCIO DE LA ZONA FRANCA DE GRAN CANARIA (*)
 CONSORCIO DE LA ZONA FRANCA DE VIGO
 GERENCIA DEL SECTOR DE LA CONSTRUCCIÓN NAVAL
 INSTITUTO PARA LA DIVERSIFICACION Y AHORRO DE LA ENERGIA (IDAE)
 SOCIEDAD DE SALVAMENTO Y SEGURIDAD MARITIMA (SASEMAR)
 SOCIEDAD ESTATAL PARA LA PROMOCIÓN Y ATRACCIÓN DE INVERSIONES EXTERIORES, S.A. (INVEST IN SPAIN) (*)

SECCIÓN P: EDUCACIÓN

SERVICIOS Y ESTUDIOS PARA LA NAVEGACIÓN AÉREA Y LA SEGURIDAD AERONÁUTICA, S.A. (SENASA)

(*) Entidad que no ha presentado Estado de Flujos de Efectivo en sus Cuentas Anuales

ENTIDADES NO TRATADAS

SECCIÓN O: ADMINISTRACIÓN PÚBLICA Y DEFENSA

CONSORCIO DE LA ZONA FRANCA DE SANTA CRUZ DE TENERIFE
INSTITUTO ESPAÑOL DE COMERCIO EXTERIOR (ICEX) (**)

ACTIVO	2011		2010		Variación	
	Miles de euros	Porcentaje	Miles de euros	Porcentaje	Absoluta	Porcentual
A) ACTIVO NO CORRIENTE.....	3.029.408	44,84	2.551.365	40,96	478.043	18,74
Inmovilizado intangible.....	9.912	0,15	8.997	0,14	915	10,17
Inmovilizado material.....	581.557	8,61	589.241	9,46	-7.684	-1,30
Inversiones inmobiliarias.....	247.579	3,66	246.045	3,95	1.534	0,62
Inversiones en empresas del grupo y asociadas a largo plazo.....	40.250	0,60	33.601	0,54	6.649	19,79
Inversiones financieras a largo plazo.....	296.199	4,38	100.922	1,62	195.277	193,49
Activos por impuesto diferido.....	39.294	0,58	36.198	0,58	3.096	8,55
Deudores comerciales no corrientes.....	1.814.617	26,86	1.536.361	24,67	278.256	18,11
B) ACTIVO CORRIENTE.....	3.727.309	55,16	3.677.093	59,04	50.216	1,37
Activos no corrientes mantenidos para la venta.....	71	-	71	-	-	-
Existencias.....	78.248	1,16	78.029	1,25	219	0,28
Deudores comerciales y otras cuentas a cobrar.....	2.084.291	30,85	1.451.037	23,30	633.254	43,64
Inversiones en empresas del grupo y asociadas a corto plazo.....	81	-	34	-	47	138,24
Inversiones financieras a corto plazo.....	45.766	0,68	129.303	2,08	-83.537	-64,61
Periodificaciones a corto plazo.....	514	0,01	603	0,01	-89	-14,76
Efectivo y otros activos líquidos equivalentes.....	1.518.338	22,47	2.018.016	32,40	-499.678	-24,76
TOTAL ACTIVO.....	6.756.717	100,00	6.228.458	100,00	528.259	8,48

PATRIMONIO NETO Y PASIVO	2011		2010		Variación	
	Miles de euros	Porcentaje	Miles de euros	Porcentaje	Absoluta	Porcentual
A) PATRIMONIO NETO.....	5.145.828	76,16	4.501.961	72,28	643.867	14,30
A-1) Fondos propios.....	4.115.820	60,91	3.444.644	55,30	671.176	19,49
Capital.....	3.546.791	52,49	2.857.059	45,87	689.732	24,14
Reservas, Prima de emisión, Resultados de ejercicios anteriores y otros.....	595.453	8,81	621.400	9,98	-25.947	-4,18
Resultado del ejercicio.....	-26.424	-0,39	-33.815	-0,54	7.391	21,86
A-2) Ajustes por cambio de valor.....	-194	-	-25	-	-169	-676,00
A-3) Subvenciones, donaciones y legados recibidos.....	1.030.202	15,25	1.057.342	16,98	-27.140	-2,57
B) PASIVO NO CORRIENTE.....	712.848	10,55	821.249	13,19	-108.401	-13,20
Provisiones a largo plazo.....	92.425	1,37	163.289	2,62	-70.864	-43,40
Deudas a largo plazo.....	202.948	3,00	227.025	3,64	-24.077	-10,61
Deudas con empresas del grupo y asociadas a largo plazo.....	146	-	-	-	146	-
Pasivos por impuestos diferidos.....	416.339	6,16	429.673	6,90	-13.334	-3,10
Periodificaciones a largo plazo.....	990	0,01	1.262	0,02	-272	-21,55
Acreedores comerciales no corrientes.....	-	-	-	-	-	-
Deuda con características especiales a largo plazo.....	-	-	-	-	-	-
C) PASIVO CORRIENTE.....	898.041	13,29	905.248	14,53	-7.207	-0,80
Pasivos vinculados con activos no corrientes mantenidos para la venta.....	-	-	-	-	-	-
Provisiones a corto plazo.....	168.314	2,49	253.085	4,06	-84.771	-33,50
Deudas a corto plazo.....	182.185	2,70	188.833	3,03	-6.648	-3,52
Deudas con empresas del grupo y asociadas a corto plazo.....	16.854	0,25	22.858	0,37	-6.004	-26,27
Acreedores comerciales y otras cuentas a pagar.....	526.981	7,80	433.757	6,96	93.224	21,49
Periodificaciones a corto plazo.....	3.707	0,05	6.715	0,11	-3.008	-44,80
Deuda con características especiales a corto plazo.....	-	-	-	-	-	-
TOTAL PATRIMONIO NETO Y PASIVO.....	6.756.717	100,00	6.228.458	100,00	528.259	8,48

Concepto	2011		2010		Variación	
	Miles de euros	Porcentaje	Miles de euros	Porcentaje	Absoluta	Porcentual
A) OPERACIONES CONTINUADAS						
Importe neto de la cifra de negocios.....	90.458	100,00	89.415	100,00	1.043	1,17
Variación de existencias de productos terminados y en curso de fabricación.....	-6.301	-6,96	-7.522	-8,41	1.221	16,23
Trabajos realizados por la empresa para su activo.....	406	0,45	-	-	406	-
Aprovisionamientos.....	-155.934	-172,38	-148.792	-166,40	-7.142	-4,80
Otros ingresos de explotación.....	391.801	433,13	458.959	513,29	-67.158	-14,63
Gastos de personal.....	-83.753	-92,58	-81.439	-91,07	-2.314	-2,84
Otros gastos de explotación.....	-710.418	-785,35	-557.336	-623,31	-153.082	-27,47
Amortización del inmovilizado.....	-57.692	-63,77	-48.825	-54,60	-8.867	-18,16
Imputación de subvenciones de inmovilizado no financiero y otras.....	396.479	438,30	182.997	204,66	213.482	116,66
Excesos de provisiones.....	2.952	3,26	442	0,49	2.952	667,87
Deterioro y resultado por enajenación del inmovilizado.....	-4.004	-4,42	-15.010	-16,78	11.006	73,32
Diferencia negativa de combinaciones de negocio.....	-	-	-	-	-	-
Otros resultados.....	-1.107	-1,22	13.700	15,32	-14.807	-108,08
A.1) RESULTADO DE EXPLOTACIÓN.....	-137.113	-151,57	-113.411	-126,83	-23.702	-20,90
Ingresos financieros.....	115.789	128,00	82.374	92,13	33.415	40,57
Gastos financieros.....	-9.457	-10,45	-7.994	-8,94	-1.463	-18,30
Variación de valor razonable en instrumentos financieros.....	-44	-0,04	-217	-0,24	173	79,72
Diferencias de cambio.....	32	0,04	-56	-0,06	88	157,14
Deterioro y resultado por enajenaciones de instrumentos financieros.....	-978	-1,08	-5.256	-5,87	4.278	81,39
Otros ingresos y gastos de carácter financiero.....	-	-	-	-	-	-
A.2) RESULTADO FINANCIERO.....	105.342	116,45	68.851	77,00	36.491	53,00
A.3) RESULTADO ANTES DE IMPUESTOS.....	-31.771	-35,12	-44.560	-49,83	12.789	28,70
Impuestos sobre beneficios.....	5.347	5,91	10.745	12,02	-5.398	-50,24
A.4) RESULTADO DEL EJERCICIO PROCEDENTE DE OPERACIONES CONTINUADAS.....	-26.424	-29,21	-33.815	-37,81	7.391	-21,86
B) OPERACIONES INTERRUMPIDAS						
Resultado del ejercicio procedente de operaciones interrumpidas neto de impuestos.....	-	-	-	-	-	-
A.5) RESULTADO DEL EJERCICIO.....	-26.424	-29,21	-33.815	-37,81	7.391	21,86

Concepto	2011		2010		Variación	
	Miles de euros	Porcentaje	Miles de euros	Porcentaje	Absoluta	Porcentual
Importe neto de la cifra de negocios.....	90.458	100,00	89.415	100,00	1.043	1,17
Variación de existencias de productos terminados y en curso de fabricación.....	-6.301	-6,96	-7.522	-8,41	1.221	16,23
Trabajos efectuados por la empresa para su activo.....	406	0,45	-	-	406	-
Aprovisionamientos.....	-155.934	-172,38	-148.792	-166,40	-7.142	-4,80
Otros ingresos de explotación.....	391.801	433,13	458.959	513,29	-67.158	-14,63
Gastos de personal.....	-83.753	-92,58	-81.439	-91,07	-2.314	-2,84
Otros gastos de explotación.....	-710.418	-785,35	-557.336	-623,31	-153.082	-27,47
EBITDA.....	-473.741	-523,71	-246.715	-275,92	-227.026	-92,02

Concepto	2011	2010
A) Resultado de la cuenta de pérdidas y ganancias.....	-26.424	-33.815
B) Ingresos y gastos imputados directamente al patrimonio neto.....	473.401	500.537
I. Por valoración instrumentos financieros.....	-277	-36
II. Por coberturas de flujos de efectivo.....	-	-
III. Subvenciones, donaciones y legados recibidos.....	518.308	643.829
IV. Por ganancias y pérdidas actuariales y otros ajustes.....	-	-
V. Por activos no corrientes y pasivos vinculados, mantenidos para la venta.....	-	-
VI. Diferencias de conversión.....	-	-
VII. Efecto impositivo.....	-44.630	-143.256
C) Transferencias a la cuenta de pérdidas y ganancias.....	-500.780	-375.489
VIII. Por valoración de instrumentos financieros.....	-	-
IX. Por coberturas de flujos de efectivo.....	-	-
X. Subvenciones, donaciones y legados recibidos.....	-558.756	-469.285
XI. Por activos no corrientes y pasivos vinculados, mantenidos para la venta.....	-	-
XII. Diferencias de conversión.....	-	-
XIII. Efecto impositivo.....	57.976	93.796
TOTAL DE INGRESOS Y GASTOS RECONOCIDOS.....	-53.803	91.233

Concepto	Capital	Prima emisión, reservas y rdos ejercicios anteriores	Otras aportaciones de socios	Resultado del ejercicio	(Dividendo a cuenta)	Otros instrumentos de patrimonio	Ajustes por cambios de valor	Subvenciones, donaciones y legados recibidos	Total cambios en el patrimonio neto
SALDO AJUSTADO, INICIO DEL AÑO 2011..	2.857.059	-700	622.100	-33.815	-	-	-25	1.057.342	4.501.961
I. Total ingresos y gastos reconocidos.....	-	-	-	-26.424	-	-	-194	-27.185	-53.803
II. Operaciones con socios o propietarios.....	686.100	236	3.347	-6.600	-	-	-	-	683.083
1. Aumentos de capital.....	686.100	-	-	-9	-	-	-	-	686.091
2. Reducciones de capital.....	-	-	-	-	-	-	-	-	-
3. Otras operaciones con socios o propietarios.	-	236	3.347	-6.591	-	-	-	-	-3.008
III. Otras variaciones del patrimonio neto.....	3.632	584	-30.114	40.415	-	-	25	45	14.587
SALDO, FINAL DEL AÑO 2011.....	3.546.791	120	595.333	-26.424	-	-	-194	1.030.202	5.145.828

Concepto	2011	2010
A) FLUJOS DE EFECTIVO DE LAS ACTIVIDADES DE EXPLOTACIÓN.....	-957.866	-1.088.378
1. Resultado del ejercicio antes de impuestos.....	-31.683	-44.805
2. Ajustes del resultado.....	-276.215	-155.249
3. Cambios en el capital corriente.....	140.393	-149.164
4. Otros flujos de efectivo de las actividades de explotación.....	-790.361	-739.160
Pagos de intereses.....	-8.197	-6.295
Cobros de intereses y dividendos.....	62.233	40.192
Otros pagos y cobros.....	-844.397	-773.057
B) FLUJOS DE EFECTIVO DE LAS ACTIVIDADES DE INVERSIÓN.....	-240.938	-86.841
6. Pagos por inversiones.....	-257.674	-91.776
Empresas del grupo y asociadas.....	-4.762	-6.296
Inmovilizado intangible, material e inversiones inmobiliarias.....	-62.493	-73.159
Otros activos financieros.....	-190.419	-10.321
Activos no corrientes mantenidos para la venta y otros activos.....	-	-2.000
7. Cobros por desinversiones.....	16.736	4.935
Empresas del grupo y asociadas.....	371	-
Inmovilizado intangible, material e inversiones inmobiliarias.....	3.609	2.972
Otros activos financieros.....	12.756	1.963
Activos no corrientes mantenidos para la venta y otros activos.....	-	-
C) FLUJOS DE EFECTIVO DE LAS ACTIVIDADES DE FINANCIACIÓN.....	703.717	1.048.290
9. Cobros y pagos por instrumentos de patrimonio.....	743.698	1.013.737
Emisión y enajenación de instrumentos de patrimonio propio.....	207.412	347.237
Amortización y adquisición de instrumentos de patrimonio propio.....	-	-1
Subvenciones, donaciones y legados recibidos.....	536.286	666.501
10. Cobros y pagos por instrumentos de pasivo financiero.....	-33.734	36.083
a) Emisión.....	27.348	97.446
Obligaciones y otros valores negociables.....	-	-
Deudas con entidades de crédito.....	24.656	88.607
Deudas con empresas del grupo y asociadas.....	146	6.602
Otras deudas.....	2.546	2.237
b) Devolución y amortización.....	-61.082	-61.363
Obligaciones y otros valores negociables.....	-	-
Deudas con entidades de crédito.....	-46.378	-43.655
Deudas con empresas del grupo y asociadas.....	-3.427	-
Otras deudas.....	-11.277	-17.708
11. Pagos por dividendos y remuneraciones de otros instrumentos de patrimonio.....	-6.247	-1.530
D) Efecto de las variaciones de los tipos de cambio.....	-4	-11
E) AUMENTO/DISMINUCIÓN NETA DEL EFECTIVO O EQUIVALENTES.....	-495.091	-126.940
Efectivo o equivalentes al comienzo del ejercicio.....	2.012.398	2.139.338
Efectivo o equivalentes al final del ejercicio.....	1.517.307	2.012.398

Concepto	2011	2010
Situación financiera		
Tesorería o acid test (%):(Efectivo y otros activos líquidos equivalentes/ Pasivo corriente) x 100.....	169,07	222,92
Liquidez inmediata (%): ((Activo corriente - Existencias) / Pasivo corriente) x 100.....	406,34	397,58
Solvencia técnica (%): (Activo corriente / Pasivo corriente) x 100.....	415,05	406,20
Garantía o cobertura (%):(Activo/Pasivo) x 100.....	419,44	360,76
Cobertura del inmovilizado (%): (Recursos permanentes / Activo no corriente) x 100.....	193,39	208,64
Endeudamiento (%): (Pasivo / Patrimonio neto) x 100.....	31,31	38,35
Endeudamiento a largo plazo (%): (Pasivo no corriente / Patrimonio neto) x 100.....	13,85	18,24
Endeudamiento a corto plazo (%): (Pasivo corriente / Patrimonio neto) x 100.....	17,45	20,11
Financiación bancaria sobre recursos ajenos (%): (Deudas con entidades de crédito / Pasivo) x 100.....	12,19	13,00
Estructura		
Gastos financieros sobre cifra de negocios (%): (Gastos financieros / Importe neto de la cifra de negocios) x 100.....	10,46	8,94
Subvenciones sobre cifra de negocios (%): (Subvenciones a la explotación / Importe neto de la cifra de negocios) x 100.....	404,41	495,26
Inmovilizaciones materiales sobre activo (%): (Inmovilizado material e inversiones inmobiliarias/ Total activo) x 100.....	12,27	13,41
Fondos propios sobre pasivo y patrimonio neto (%): (Fondos propios / Total pasivo y patrimonio neto) x 100.....	60,91	55,31
Rentabilidad		
EBITDA sobre cifra de negocios (%): (EBITDA / Importe neto de la cifra de negocios) x 100.....	-523,71	-275,92
Rentabilidad económica (%): (Resultado antes de impuestos + Gastos financieros / Total activo) x 100.....	-0,33	-0,59
Rentabilidad financiera (%): (Resultado después de impuestos / Fondos propios) x 100.....	-0,64	-0,98
Dividendos sobre fondos propios (%): (Dividendos / Fondos propios) x100.....	0,02	0,18
Productividad		
Inmovilizado material por empleado (Miles de euros): Inmovilizado material e inversiones inmobiliarias/ Plantilla media.....	488,30	496,01
Cifra de negocios por empleado (Miles de euros): Importe neto de la cifra de negocios / Plantilla media.....	53,27	53,10
Beneficios por empleado (Miles de euros): Resultado después de impuestos / Plantilla media.....	-15,56	-20,08
Coste medio de personal (Miles de euros): Gastos de personal / Plantilla media.....	49,32	48,36

Plantilla media por categorías profesionales	2011			2010		
	Hombres	Mujeres	Total	Hombres	Mujeres	Total
Altos directivos.....	15	6	21	16	5	21
Otros directivos, técnicos y similares.....	879	450	1.329	874	433	1.307
Administrativos y auxiliares.....	63	234	297	65	237	302
Otro personal.....	45	6	51	48	6	54
TOTAL.....	1.002	696	1.698	1.003	681	1.684

Plantilla media por tipo de contrato	2011			2010		
	Hombres	Mujeres	Total	Hombres	Mujeres	Total
Personal fijo.....	900	632	1.532	921	627	1.548
Personal no fijo.....	102	64	166	82	54	136
TOTAL.....	1.002	696	1.698	1.003	681	1.684

Órgano de Administración	2011			2010		
	Hombres	Mujeres	Total	Hombres	Mujeres	Total
Consejeros ejecutivos.....	44	11	55	31	11	42
Resto de consejeros.....	41	17	58	50	15	65
TOTAL.....	85	28	113	81	26	107

**Sección R: Actividades artísticas
recreativas y de entretenimiento**

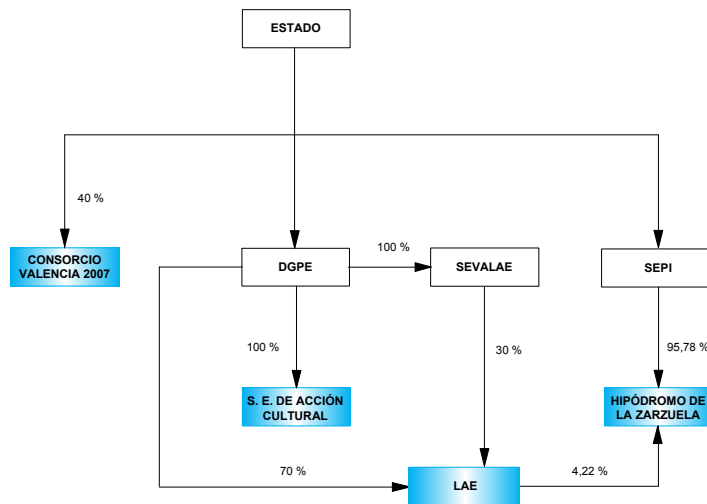

 Empresas estatales clasificadas en la sección

 Matrices del Sector público estatal

ENTIDADES TRATADAS

CONSORCIO VALENCIA 2007
HIPÓDROMO DE LA ZARZUELA, S.A.
SOCIEDAD ESTATAL DE ACCIÓN CULTURAL, S.A.
SOCIEDAD ESTATAL LOTERÍAS Y APUESTAS DEL ESTADO, S.A. (LAE)

ACTIVO	2011		2010		Variación	
	Miles de euros	Porcentaje	Miles de euros	Porcentaje	Absoluta	Porcentual
A) ACTIVO NO CORRIENTE.....	20.825.151	94,15	303.472	16,45	20.521.679	6.762,30
Inmovilizado intangible.....	20.535.107	92,84	815	0,04	20.534.292	2.519.545,03
Inmovilizado material.....	219.468	0,99	239.412	12,97	-19.944	-8,33
Inversiones inmobiliarias.....	36.878	0,17	38.320	2,08	-1.442	-3,76
Inversiones en empresas del grupo y asociadas a largo plazo.....	8.575	0,04	8.575	0,46	-	-
Inversiones financieras a largo plazo.....	25.118	0,11	16.350	0,89	8.768	53,63
Activos por impuesto diferido.....	5	-	-	-	5	-
Deudores comerciales no corrientes.....	-	-	-	-	-	-
B) ACTIVO CORRIENTE.....	1.292.844	5,85	1.541.778	83,55	-248.934	-16,15
Activos no corrientes mantenidos para la venta.....	-	-	-	-	-	-
Existencias.....	-	-	-	-	-	-
Deudores comerciales y otras cuentas a cobrar.....	333.495	1,51	422.746	22,91	-89.251	-21,11
Inversiones en empresas del grupo y asociadas a corto plazo.....	5.030	0,02	5.220	0,28	-190	-3,64
Inversiones financieras a corto plazo.....	3.026	0,01	41.225	2,23	-38.199	-92,66
Periodificaciones a corto plazo.....	3.198	0,01	3.486	0,19	-288	-8,26
Efectivo y otros activos líquidos equivalentes.....	948.095	4,29	1.069.101	57,94	-121.006	-11,32
TOTAL ACTIVO.....	22.117.995	100,00	1.845.250	100,00	20.272.745	1.098,65

PATRIMONIO NETO Y PASIVO	2011		2010		Variación	
	Miles de euros	Porcentaje	Miles de euros	Porcentaje	Absoluta	Porcentual
A) PATRIMONIO NETO.....	19.768.239	89,38	283.835	15,38	19.484.404	6.864,69
A-1) Fondos propios.....	19.803.732	89,54	303.054	16,42	19.500.678	6.434,72
Capital.....	12.682.294	57,34	207.784	11,26	12.474.510	6.003,60
Reservas, Prima de emisión, Resultados de ejercicios anteriores y otros.....	5.470.758	24,73	-2.415.070	-130,88	7.885.828	326,53
Resultado del ejercicio.....	1.650.680	7,46	2.510.340	136,04	-859.660	-34,25
A-2) Ajustes por cambio de valor.....	-35.503	-0,16	-19.242	-1,04	-16.261	-84,51
A-3) Subvenciones, donaciones y legados recibidos.....	10	-	23	-	-13	-56,52
B) PASIVO NO CORRIENTE.....	325.330	1,47	27.895	1,51	297.435	1.066,27
Provisiones a largo plazo.....	7.499	0,03	10.619	0,58	-3.120	-29,38
Deudas a largo plazo.....	316.910	1,43	17.268	0,94	299.642	1.735,24
Deudas con empresas del grupo y asociadas a largo plazo.....	-	-	-	-	-	-
Pasivos por impuestos diferidos.....	921	-	8	-	913	11.412,50
Periodificaciones a largo plazo.....	-	-	-	-	-	-
Acreedores comerciales no corrientes.....	-	-	-	-	-	-
Deuda con características especiales a largo plazo.....	-	-	-	-	-	-
C) PASIVO CORRIENTE.....	2.024.426	9,15	1.533.520	83,11	490.906	32,01
Pasivos vinculados con activos no corrientes mantenidos para la venta.....	-	-	-	-	-	-
Provisiones a corto plazo.....	15.434	0,07	100.000	5,42	-84.566	-84,57
Deudas a corto plazo.....	528.175	2,39	343.261	18,60	184.914	53,87
Deudas con empresas del grupo y asociadas a corto plazo.....	18.006	0,08	13.813	0,75	4.193	30,36
Acreedores comerciales y otras cuentas a pagar.....	1.438.184	6,50	1.052.316	57,03	385.868	36,67
Periodificaciones a corto plazo.....	24.627	0,11	24.130	1,31	497	2,06
Deuda con características especiales a corto plazo.....	-	-	-	-	-	-
TOTAL PATRIMONIO NETO Y PASIVO.....	22.117.995	100,00	1.845.250	100,00	20.272.745	1.098,65

Concepto	2011		2010		Variación	
	Miles de euros	Porcentaje	Miles de euros	Porcentaje	Absoluta	Porcentual
A) OPERACIONES CONTINUADAS						
Importe neto de la cifra de negocios.....	7.700.712	100,00	9.615.805	100,00	-1.915.093	-19,92
Variación de existencias de productos terminados y en curso de fabricación.....	-	-	-	-	-	-
Trabajos realizados por la empresa para su activo.....	-	-	-	-	-	-
Aprovisionamientos.....	-4.575.872	-59,42	-5.962.479	-62,00	1.386.607	23,26
Otros ingresos de explotación.....	56.552	0,73	63.616	0,66	-7.064	-11,10
Gastos de personal.....	-22.886	-0,29	-29.917	-0,31	7.031	23,50
Otros gastos de explotación.....	-785.096	-10,19	-1.060.999	-11,03	275.903	26,00
Amortización del inmovilizado.....	-15.429	-0,20	-17.095	-0,17	1.666	9,75
Imputación de subvenciones de inmovilizado no financiero y otras.....	18	-	301	-	-283	-94,02
Excesos de provisiones.....	4.553	0,06	-97.759	-1,01	4.553	4,66
Deterioro y resultado por enajenación del inmovilizado.....	-8	-	-10.232	-0,10	10.224	99,92
Diferencia negativa de combinaciones de negocio.....	-	-	-	-	-	-
Otros resultados.....	386	0,01	-2.671	-0,02	3.057	114,45
A.1) RESULTADO DE EXPLOTACIÓN.....	2.362.930	30,68	2.498.570	25,98	-135.640	-5,43
Ingresos financieros.....	16.118	0,21	16.012	0,17	106	0,66
Gastos financieros.....	-5.611	-0,07	-4.207	-0,04	-1.404	-33,37
Variación de valor razonable en instrumentos financieros.....	-3.027	-0,03	-1.219	-0,01	-1.808	-148,32
Diferencias de cambio.....	-50	-	-25	-	-25	-100,00
Deterioro y resultado por enajenaciones de instrumentos financieros.....	-	-	-	-	-	-
Otros ingresos y gastos de carácter financiero.....	-	-	-	-	-	-
A.2) RESULTADO FINANCIERO.....	7.430	0,10	10.561	0,11	-3.131	-29,65
A.3) RESULTADO ANTES DE IMPUESTOS.....	2.370.360	30,78	2.509.131	26,09	-138.771	-5,53
Impuestos sobre beneficios.....	-719.680	-9,34	1.209	0,01	-720.889	-59.626,88
A.4) RESULTADO DEL EJERCICIO PROCEDENTE DE OPERACIONES CONTINUADAS.....	1.650.680	21,44	2.510.340	26,11	-859.660	-34,25
B) OPERACIONES INTERRUMPIDAS						
Resultado del ejercicio procedente de operaciones interrumpidas neto de impuestos.....	-	-	-	-	-	-
A.5) RESULTADO DEL EJERCICIO.....	1.650.680	21,44	2.510.340	26,11	-859.660	-34,25

Concepto	2011		2010		Variación	
	Miles de euros	Porcentaje	Miles de euros	Porcentaje	Absoluta	Porcentual
Importe neto de la cifra de negocios.....	7.700.712	100,00	9.615.805	100,00	-1.915.093	-19,92
Variación de existencias de productos terminados y en curso de fabricación.....	-	-	-	-	-	-
Trabajos efectuados por la empresa para su activo.....	-	-	-	-	-	-
Aprovisionamientos.....	-4.575.872	-59,42	-5.962.479	-62,00	1.386.607	23,26
Otros ingresos de explotación.....	56.552	0,73	63.616	0,66	-7.064	-11,10
Gastos de personal.....	-22.886	-0,29	-29.917	-0,31	7.031	23,50
Otros gastos de explotación.....	-785.096	-10,19	-1.060.999	-11,03	275.903	26,00
EBITDA.....	2.373.410	30,82	2.626.026	27,31	-252.616	-9,62

Concepto	2011	2010
A) Resultado de la cuenta de pérdidas y ganancias.....	1.650.680	2.510.340
B) Ingresos y gastos imputados directamente al patrimonio neto.....	-16.261	-9.535
I. Por valoración instrumentos financieros.....	-	-
II. Por coberturas de flujos de efectivo.....	-16.261	-9.738
III. Subvenciones, donaciones y legados recibidos.....	-	271
IV. Por ganancias y pérdidas actuariales y otros ajustes.....	-	-
V. Por activos no corrientes y pasivos vinculados, mantenidos para la venta.....	-	-
VI. Diferencias de conversión.....	-	-
VII. Efecto impositivo.....	-	-68
C) Transferencias a la cuenta de pérdidas y ganancias.....	-13	-226
VIII. Por valoración de instrumentos financieros.....	-	-
IX. Por coberturas de flujos de efectivo.....	-	-
X. Subvenciones, donaciones y legados recibidos.....	-18	-301
XI. Por activos no corrientes y pasivos vinculados, mantenidos para la venta.....	-	-
XII. Diferencias de conversión.....	-	-
XIII. Efecto impositivo.....	5	75
TOTAL DE INGRESOS Y GASTOS RECONOCIDOS.....	1.634.406	2.500.579

Concepto	Capital	Prima emisión, reservas y rdos ejercicios anteriores	Otras aportaciones de socios	Resultado del ejercicio	(Dividendo a cuenta)	Otros instrumentos de patrimonio	Ajustes por cambios de valor	Subvenciones, donaciones y legados recibidos	Total cambios en el patrimonio neto
SALDO AJUSTADO, INICIO DEL AÑO 2011..	12.688.382	8.189.826	33.300	-83.453	-	-	-19.242	23	20.808.836
I. Total ingresos y gastos reconocidos.....	-	-	-	1.650.680	-	-	-16.261	-13	1.634.406
II. Operaciones con socios o propietarios.....	-6.088	-1.156.534	-33.300	25.919	-1.505.000	-	-	-	-2.675.003
1. Aumentos de capital.....	63.293	4	-33.300	-	-	-	-	-	29.997
2. Reducciones de capital.....	-69.381	69.381	-	-	-	-	-	-	-
3. Otras operaciones con socios o propietarios.	-	-1.225.919	-	25.919	-1.505.000	-	-	-	-2.705.000
III. Otras variaciones del patrimonio neto.....	-	-57.534	-	57.534	-	-	-	-	-
SALDO, FINAL DEL AÑO 2011.....	12.682.294	6.975.758	-	1.650.680	-1.505.000	-	-35.503	10	19.768.239

Concepto	2011	2010
A) FLUJOS DE EFECTIVO DE LAS ACTIVIDADES DE EXPLOTACIÓN.....	2.565.211	1.997.762
1. Resultado del ejercicio antes de impuestos.....	2.370.360	2.509.131
2. Ajustes del resultado.....	-58.260	118.857
3. Cambios en el capital corriente.....	622.187	-641.860
4. Otros flujos de efectivo de las actividades de explotación.....	-369.076	11.634
Pagos de intereses.....	-5.611	-4.207
Cobros de intereses y dividendos.....	16.118	8.940
Otros pagos y cobros.....	-379.583	6.901
B) FLUJOS DE EFECTIVO DE LAS ACTIVIDADES DE INVERSIÓN.....	51.624	-1.017
6. Pagos por inversiones.....	-6.346	-11.881
Empresas del grupo y asociadas.....	-	-
Inmovilizado intangible, material e inversiones inmobiliarias.....	-1.948	-11.881
Otros activos financieros.....	-4.398	-
Activos no corrientes mantenidos para la venta y otros activos.....	-	-
7. Cobros por desinversiones.....	57.970	10.864
Empresas del grupo y asociadas.....	-	-
Inmovilizado intangible, material e inversiones inmobiliarias.....	-	24
Otros activos financieros.....	57.970	10.840
Activos no corrientes mantenidos para la venta y otros activos.....	-	-
C) FLUJOS DE EFECTIVO DE LAS ACTIVIDADES DE FINANCIACIÓN.....	-2.394.582	-3.119.147
9. Cobros y pagos por instrumentos de patrimonio.....	29.997	67.750
Emisión y enajenación de instrumentos de patrimonio propio.....	29.997	67.750
Amortización y adquisición de instrumentos de patrimonio propio.....	-	-
Subvenciones, donaciones y legados recibidos.....	-	-
10. Cobros y pagos por instrumentos de pasivo financiero.....	2.037	-290.366
a) Emisión.....	4.257	8.256
Obligaciones y otros valores negociables.....	-	-
Deudas con entidades de crédito.....	-	4.113
Deudas con empresas del grupo y asociadas.....	4.158	4.082
Otras deudas.....	99	61
b) Devolución y amortización.....	-2.220	-298.622
Obligaciones y otros valores negociables.....	-	-
Deudas con entidades de crédito.....	-2.220	-298.456
Deudas con empresas del grupo y asociadas.....	-	-
Otras deudas.....	-	-166
11. Pagos por dividendos y remuneraciones de otros instrumentos de patrimonio.....	-2.426.616	-2.896.531
D) Efecto de las variaciones de los tipos de cambio.....	-16.310	-9.764
E) AUMENTO/DISMINUCIÓN NETA DEL EFECTIVO O EQUIVALENTES.....	205.943	-1.132.166
Efectivo o equivalentes al comienzo del ejercicio.....	742.152	2.201.267
Efectivo o equivalentes al final del ejercicio.....	948.095	1.069.101

Concepto	2011	2010
Situación financiera		
Tesorería o acid test (%): (Efectivo y otros activos líquidos equivalentes / Pasivo corriente) x 100.....	46,83	69,72
Liquidez inmediata (%): ((Activo corriente - Existencias) / Pasivo corriente) x 100.....	63,86	100,54
Solvencia técnica (%): (Activo corriente / Pasivo corriente) x 100.....	63,86	100,54
Garantía o cobertura (%): (Activo/Pasivo) x 100.....	941,29	118,18
Cobertura del inmovilizado (%): (Recursos permanentes / Activo no corriente) x 100.....	96,49	102,72
Endeudamiento (%): (Pasivo / Patrimonio neto) x 100.....	11,89	550,11
Endeudamiento a largo plazo (%): (Pasivo no corriente / Patrimonio neto) x 100.....	1,65	9,83
Endeudamiento a corto plazo (%): (Pasivo corriente / Patrimonio neto) x 100.....	10,24	540,29
Financiación bancaria sobre recursos ajenos (%): (Deudas con entidades de crédito / Pasivo) x 100.....	13,07	20,96
Estructura		
Gastos financieros sobre cifra de negocios (%): (Gastos financieros / Importe neto de la cifra de negocios) x 100.....	0,07	0,04
Subvenciones sobre cifra de negocios (%): (Subvenciones a la explotación / Importe neto de la cifra de negocios) x 100.....	0,01	0,01
Inmovilizaciones materiales sobre activo (%): (Inmovilizado material e inversiones inmobiliarias / Total activo) x 100.....	1,16	15,05
Fondos propios sobre pasivo y patrimonio neto (%): (Fondos propios / Total pasivo y patrimonio neto) x 100.....	89,54	16,42
Rentabilidad		
EBITDA sobre cifra de negocios (%): (EBITDA / Importe neto de la cifra de negocios) x 100.....	30,82	27,31
Rentabilidad económica (%): (Resultado antes de impuestos + Gastos financieros / Total activo) x 100.....	10,74	136,21
Rentabilidad financiera (%): (Resultado después de impuestos / Fondos propios) x 100.....	8,34	828,35
Dividendos sobre fondos propios (%): (Dividendos / Fondos propios) x 100.....	7,67	838,77
Productividad		
Inmovilizado material por empleado (Miles de euros): Inmovilizado material e inversiones inmobiliarias / Plantilla media.....	435,22	413,29
Cifra de negocios por empleado (Miles de euros): Importe neto de la cifra de negocios / Plantilla media.....	13.074,21	14.309,23
Beneficios por empleado (Miles de euros): Resultado después de impuestos / Plantilla media.....	2.802,51	3.735,63
Coste medio de personal (Miles de euros): Gastos de personal / Plantilla media.....	38,86	44,52

Plantilla media por categorías profesionales	2011			2010		
	Hombres	Mujeres	Total	Hombres	Mujeres	Total
Altos directivos.....	18	6	24	21	10	31
Otros directivos, técnicos y similares.....	47	69	116	63	70	133
Administrativos y auxiliares.....	155	159	314	177	176	353
Otro personal.....	78	57	135	83	72	155
TOTAL.....	298	291	589	344	328	672

Plantilla media por tipo de contrato	2011			2010		
	Hombres	Mujeres	Total	Hombres	Mujeres	Total
Personal fijo.....	291	287	578	321	313	634
Personal no fijo.....	7	4	11	23	15	38
TOTAL.....	298	291	589	344	328	672

Órgano de Administración	2011			2010		
	Hombres	Mujeres	Total	Hombres	Mujeres	Total
Consejeros ejecutivos.....	15	3	18	1	1	2
Resto de consejeros.....	27	18	45	28	15	43
TOTAL.....	42	21	63	29	16	45

Sin actividad económica

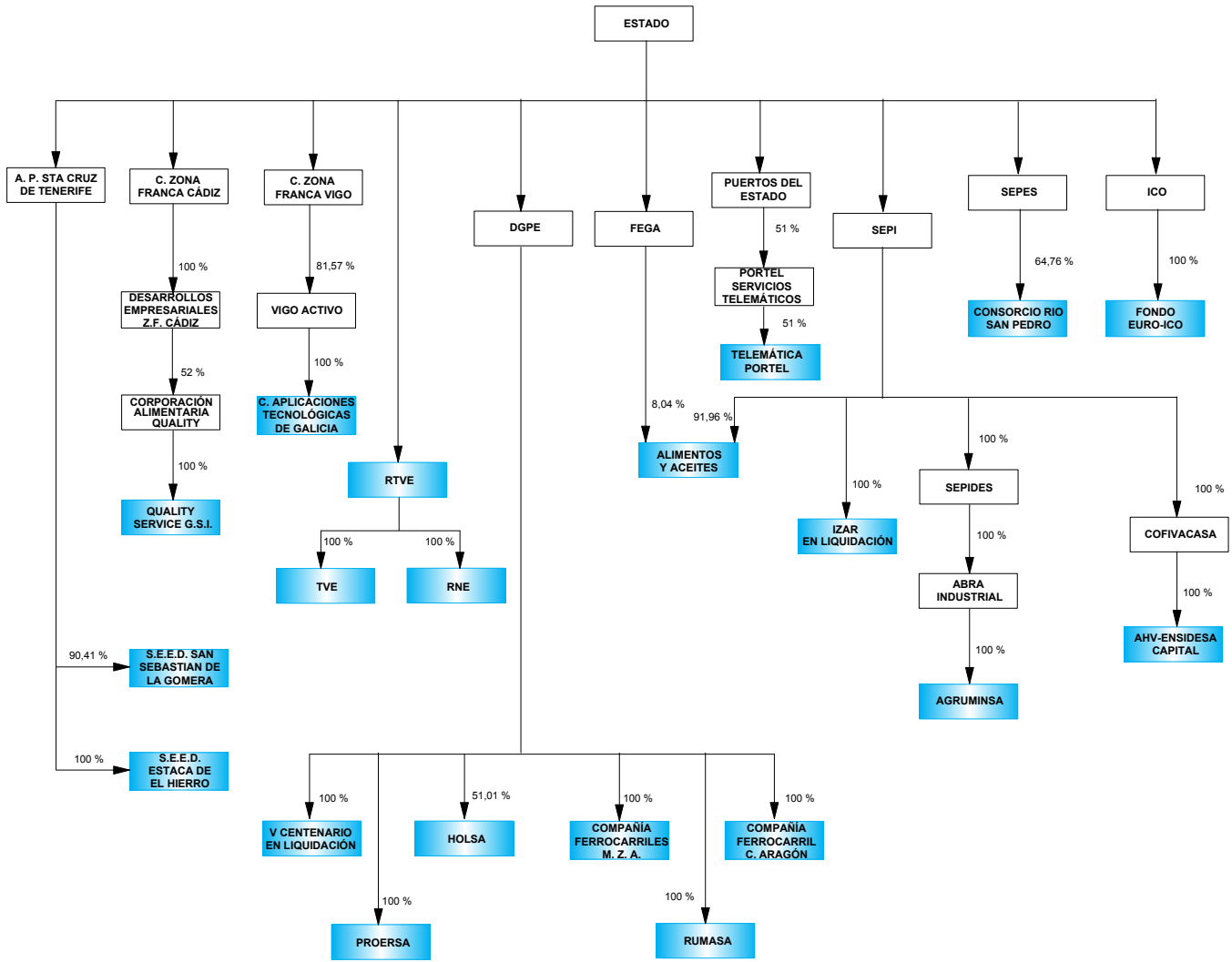

 Empresas estatales clasificadas en la sección

 Matrices del Sector público estatal

ENTIDADES TRATADAS

AGRUMINSA, S.A.(*)
 AHV-ENSIDESA CAPITAL, S.A. (AHV-ENSIDESA CAPITAL) (*)
 ALIMENTOS Y ACEITES, S.A. (ALYCESA)
 BARCELONA HOLDING OLIMPICO, S.A. (HOLSA) (*)
 COMPAÑÍA DE APLICACIONES TECNOLÓGICAS DE GALICIA, S.L.
 COMPAÑÍA DE LOS FERROCARRILES DE MADRID A ZARAGOZA Y
 ALICANTE, S.A. (EN LIQUIDACION) (*)
 COMPAÑÍA DEL FERROCARRIL CENTRAL DE ARAGON, S.A. EN
 LIQUIDACION (F.C.A.) (*)
 ENTE PÚBLICO DE RADIOTELEVISIÓN ESPAÑOLA EN LIQUIDACIÓN
 (RTVE)
 IZAR CONSTRUCCIONES NAVALES, S.A. EN LIQUIDACIÓN (IZAR) (*)
 PROGRAMAS Y EXPLOTACIONES DE RADIODIFUSION, S.A. (*)
 RADIO NACIONAL DE ESPAÑA, S.A. EN LIQUIDACIÓN (RNE)
 RUMASA, S.A.
 SDAD. ESTATAL PARA LA EJECUCION DE PROGRAMAS Y
 ACTUACIONES CONMEMORATIVAS DEL V CENTENARIO DEL
 DESCUBRIMIENTO DE AMERICA SA (EN LIQUIDACION) (V
 CENTENARIO EN LIQUIDACION) (*)
 SOCIEDAD ESTATAL DE ESTIBA Y DESESTIBA DEL PUERTO DE SAN
 SEBASTIAN DE LA GOMERA, S.A. (SESTIGA) (*)
 SOCIEDAD ESTATAL DE ESTIBA Y DESESTIBA DEL PUERTO LA
 ESTACA DE EL HIERRO, S.A. (SESTIHIERRO) (*)
 TELEVISION ESPAÑOLA, S.A. EN LIQUIDACIÓN (TVE)

ENTIDADES NO TRATADAS

CONSORCIO RIO SAN PEDRO
FONDO EURO-ICO, FONDO DE CAPITAL RIESGO (EN LIQUIDACIÓN)
QUALITY SERVICE GESTIÓN DE SERVICIOS INTEGRALES, S.A.U.
(QUALITY SERVICE G.S.I., S.A.U)
TELEMÁTICA PORTEL, LTDA

ACTIVO	2011		2010		Variación	
	Miles de euros	Porcentaje	Miles de euros	Porcentaje	Absoluta	Porcentual
A) ACTIVO NO CORRIENTE.....	295.793	25,38	281.814	21,88	13.979	4,96
Inmovilizado intangible.....	-	-	4	-	-4	-100,00
Inmovilizado material.....	5.183	0,44	4.891	0,38	292	5,97
Inversiones inmobiliarias.....	446	0,04	446	0,03	-	-
Inversiones en empresas del grupo y asociadas a largo plazo.....	53.412	4,58	50.940	3,95	2.472	4,85
Inversiones financieras a largo plazo.....	232.197	19,92	224.643	17,44	7.554	3,36
Activos por impuesto diferido.....	4.555	0,39	890	0,07	3.665	411,80
Deudores comerciales no corrientes.....	-	-	-	-	-	-
B) ACTIVO CORRIENTE.....	869.855	74,62	1.006.242	78,12	-136.387	-13,55
Activos no corrientes mantenidos para la venta.....	470.627	40,37	572.627	44,46	-102.000	-17,81
Existencias.....	-	-	6	-	-6	-100,00
Deudores comerciales y otras cuentas a cobrar.....	14.828	1,27	4.901	0,38	9.927	202,55
Inversiones en empresas del grupo y asociadas a corto plazo.....	72.936	6,26	117.041	9,09	-44.105	-37,68
Inversiones financieras a corto plazo.....	266.833	22,89	243.210	18,88	23.623	9,71
Periodificaciones a corto plazo.....	3.373	0,29	4.934	0,38	-1.561	-31,64
Efectivo y otros activos líquidos equivalentes.....	41.258	3,54	63.523	4,93	-22.265	-35,05
TOTAL ACTIVO.....	1.165.648	100,00	1.288.056	100,00	-122.408	-9,50

PATRIMONIO NETO Y PASIVO	2011		2010		Variación	
	Miles de euros	Porcentaje	Miles de euros	Porcentaje	Absoluta	Porcentual
A) PATRIMONIO NETO.....	322.241	27,64	317.102	24,62	5.139	1,62
A-1) Fondos propios.....	255.488	21,92	262.246	20,36	-6.758	-2,58
Capital.....	1.455.177	124,84	1.532.468	118,98	-77.291	-5,04
Reservas, Prima de emisión, Resultados de ejercicios anteriores y otros.....	-1.144.661	-98,19	-1.177.360	-91,40	32.699	2,78
Resultado del ejercicio.....	-55.028	-4,72	-92.862	-7,20	37.834	40,74
A-2) Ajustes por cambio de valor.....	66.753	5,73	54.856	4,26	11.897	21,69
A-3) Subvenciones, donaciones y legados recibidos.....	-	-	-	-	-	-
B) PASIVO NO CORRIENTE.....	554.073	47,53	634.713	49,28	-80.640	-12,71
Provisiones a largo plazo.....	540.632	46,38	629.356	48,86	-88.724	-14,10
Deudas a largo plazo.....	1.176	0,10	1.256	0,10	-80	-6,37
Deudas con empresas del grupo y asociadas a largo plazo.....	-	-	-	-	-	-
Pasivos por impuestos diferidos.....	12.265	1,05	4.101	0,32	8.164	199,07
Periodificaciones a largo plazo.....	-	-	-	-	-	-
Acreedores comerciales no corrientes.....	-	-	-	-	-	-
Deuda con características especiales a largo plazo.....	-	-	-	-	-	-
C) PASIVO CORRIENTE.....	289.334	24,82	336.241	26,10	-46.907	-13,95
Pasivos vinculados con activos no corrientes mantenidos para la venta.....	-	-	-	-	-	-
Provisiones a corto plazo.....	183.108	15,71	217.339	16,87	-34.231	-15,75
Deudas a corto plazo.....	3.946	0,34	1.819	0,14	2.127	116,93
Deudas con empresas del grupo y asociadas a corto plazo.....	86.811	7,45	92.858	7,21	-6.047	-6,51
Acreedores comerciales y otras cuentas a pagar.....	15.101	1,30	23.861	1,85	-8.760	-36,71
Periodificaciones a corto plazo.....	368	0,03	364	0,03	4	1,10
Deuda con características especiales a corto plazo.....	-	-	-	-	-	-
TOTAL PATRIMONIO NETO Y PASIVO.....	1.165.648	100,00	1.288.056	100,00	-122.408	-9,50

Concepto	2011		2010		Variación	
	Miles de euros	Porcentaje	Miles de euros	Porcentaje	Absoluta	Porcentual
A) OPERACIONES CONTINUADAS						
Importe neto de la cifra de negocios.....	36.751	100,00	10.172	100,00	26.579	261,30
Variación de existencias de productos terminados y en curso de fabricación.....	-221	-0,60	-774	-7,60	553	71,45
Trabajos realizados por la empresa para su activo.....	-	-	-	-	-	-
Aprovisionamientos.....	218	0,59	770	7,57	-552	-71,69
Otros ingresos de explotación.....	88.118	239,77	98.901	972,29	-10.783	-10,90
Gastos de personal.....	-230.305	-626,66	-208.181	-2.046,60	-22.124	-10,63
Otros gastos de explotación.....	-5.506	-14,98	-9.357	-91,98	3.851	41,16
Amortización del inmovilizado.....	-12	-0,03	-25	-0,24	13	52,00
Imputación de subvenciones de inmovilizado no financiero y otras.....	-	-	-	-	-	-
Excesos de provisiones.....	37.403	101,77	6.101	59,98	37.403	613,06
Deterioro y resultado por enajenación del inmovilizado.....	-	-	3.738	36,75	-3.738	-100,00
Diferencia negativa de combinaciones de negocio.....	-	-	-	-	-	-
Otros resultados.....	7.157	19,47	-3.977	-39,09	11.134	279,96
A.1) RESULTADO DE EXPLOTACIÓN.....	-66.397	-180,66	-102.632	-1.008,96	36.235	35,31
Ingresos financieros.....	11.721	31,89	5.677	55,81	6.044	106,47
Gastos financieros.....	-11.103	-30,21	-22.540	-221,58	11.437	50,74
Variación de valor razonable en instrumentos financieros.....	-	-	-	-	-	-
Diferencias de cambio.....	166	0,45	163	1,60	3	1,84
Deterioro y resultado por enajenaciones de instrumentos financieros.....	2.086	5,68	2.944	28,94	-858	-29,14
Otros ingresos y gastos de carácter financiero.....	-	-	-	-	-	-
A.2) RESULTADO FINANCIERO.....	2.870	7,81	-13.756	-135,23	16.626	120,86
A.3) RESULTADO ANTES DE IMPUESTOS.....	-63.527	-172,85	-116.388	-1.144,19	52.861	45,42
Impuestos sobre beneficios.....	8.499	23,13	23.526	231,28	-15.027	-63,87
A.4) RESULTADO DEL EJERCICIO PROCEDENTE DE OPERACIONES CONTINUADAS.....	-55.028	-149,73	-92.862	-912,91	37.834	-40,74
B) OPERACIONES INTERRUMPIDAS						
Resultado del ejercicio procedente de operaciones interrumpidas neto de impuestos.....	-	-	-	-	-	-
A.5) RESULTADO DEL EJERCICIO.....	-55.028	-149,73	-92.862	-912,91	37.834	40,74

Concepto	2011		2010		Variación	
	Miles de euros	Porcentaje	Miles de euros	Porcentaje	Absoluta	Porcentual
Importe neto de la cifra de negocios.....	36.751	100,00	10.172	100,00	26.579	261,30
Variación de existencias de productos terminados y en curso de fabricación.....	-221	-0,60	-774	-7,60	553	71,45
Trabajos efectuados por la empresa para su activo.....	-	-	-	-	-	-
Aprovisionamientos.....	218	0,59	770	7,57	-552	-71,69
Otros ingresos de explotación.....	88.118	239,77	98.901	972,29	-10.783	-10,90
Gastos de personal.....	-230.305	-626,66	-208.181	-2.046,60	-22.124	-10,63
Otros gastos de explotación.....	-5.506	-14,98	-9.357	-91,98	3.851	41,16
EBITDA.....	-110.945	-301,88	-108.469	-1.066,34	-2.476	-2,28

Concepto	2011	2010
A) Resultado de la cuenta de pérdidas y ganancias.....	-55.028	-92.862
B) Ingresos y gastos imputados directamente al patrimonio neto.....	18.900	-1.158
I. Por valoración instrumentos financieros.....	16.778	27.906
II. Por coberturas de flujos de efectivo.....	-	-
III. Subvenciones, donaciones y legados recibidos.....	-	-
IV. Por ganancias y pérdidas actuariales y otros ajustes.....	6.820	-21.250
V. Por activos no corrientes y pasivos vinculados, mantenidos para la venta.....	-	-
VI. Diferencias de conversión.....	-	-
VII. Efecto impositivo.....	-4.698	-7.814
C) Transferencias a la cuenta de pérdidas y ganancias.....	-183	-
VIII. Por valoración de instrumentos financieros.....	-	-
IX. Por coberturas de flujos de efectivo.....	-	-
X. Subvenciones, donaciones y legados recibidos.....	-	-
XI. Por activos no corrientes y pasivos vinculados, mantenidos para la venta.....	-255	-
XII. Diferencias de conversión.....	-	-
XIII. Efecto impositivo.....	72	-
TOTAL DE INGRESOS Y GASTOS RECONOCIDOS.....	-36.311	-94.020

III.2.1.125. Estado total de cambios en patrimonio neto

Sin actividad económica

Miles de euros

Concepto	Capital	Prima emisión, reservas y rdos ejercicios anteriores	Otras aportaciones de socios	Resultado del ejercicio	(Dividendo a cuenta)	Otros instrumentos de patrimonio	Ajustes por cambios de valor	Subvenciones, donaciones y legados recibidos	Total cambios en el patrimonio neto
SALDO AJUSTADO, INICIO DEL AÑO 2011..	1.532.468	-1.327.874	150.514	-92.862	-	-	54.856	-	317.102
I. Total ingresos y gastos reconocidos.....	-	6.820	-	-55.028	-	-	11.897	-	-36.311
II. Operaciones con socios o propietarios.....	-	-54.370	76.200	19.322	-	-	-	-	41.152
1. Aumentos de capital.....	-	-	-	-	-	-	-	-	-
2. Reducciones de capital.....	-	-	-	-	-	-	-	-	-
3. Otras operaciones con socios o propietarios.	-	-54.370	76.200	19.322	-	-	-	-	41.152
III. Otras variaciones del patrimonio neto.....	-77.291	154.049	-150.000	73.540	-	-	-	-	298
SALDO, FINAL DEL AÑO 2011.....	1.455.177	-1.221.375	76.714	-55.028	-	-	66.753	-	322.241

Concepto	2011	2010
A) FLUJOS DE EFECTIVO DE LAS ACTIVIDADES DE EXPLOTACIÓN.....	-77.746	-85.446
1. Resultado del ejercicio antes de impuestos.....	-39.538	-64.092
2. Ajustes del resultado.....	-52.413	-12.793
3. Cambios en el capital corriente.....	-10.053	4.042
4. Otros flujos de efectivo de las actividades de explotación.....	24.258	-12.603
Pagos de intereses.....	-	-8.547
Cobros de intereses y dividendos.....	32.865	11.170
Otros pagos y cobros.....	-8.607	-15.226
B) FLUJOS DE EFECTIVO DE LAS ACTIVIDADES DE INVERSIÓN.....	60.241	88.959
6. Pagos por inversiones.....	-19.040	-222
Empresas del grupo y asociadas.....	-17.698	-
Inmovilizado intangible, material e inversiones inmobiliarias.....	-2	-1
Otros activos financieros.....	-1.340	-221
Activos no corrientes mantenidos para la venta y otros activos.....	-	-
7. Cobros por desinversiones.....	79.281	89.181
Empresas del grupo y asociadas.....	-	8.901
Inmovilizado intangible, material e inversiones inmobiliarias.....	-	-
Otros activos financieros.....	-	-
Activos no corrientes mantenidos para la venta y otros activos.....	79.281	80.280
C) FLUJOS DE EFECTIVO DE LAS ACTIVIDADES DE FINANCIACIÓN.....	-6.290	-
9. Cobros y pagos por instrumentos de patrimonio.....	-	1.500.000
Emisión y enajenación de instrumentos de patrimonio propio.....	-	-
Amortización y adquisición de instrumentos de patrimonio propio.....	-	-
Subvenciones, donaciones y legados recibidos.....	-	1.500.000
10. Cobros y pagos por instrumentos de pasivo financiero.....	-	-1.500.000
a) Emisión.....	-	-
Obligaciones y otros valores negociables.....	-	-
Deudas con entidades de crédito.....	-	-
Deudas con empresas del grupo y asociadas.....	-	-
Otras deudas.....	-	-
b) Devolución y amortización.....	-	-1.500.000
Obligaciones y otros valores negociables.....	-	-1.500.000
Deudas con entidades de crédito.....	-	-
Deudas con empresas del grupo y asociadas.....	-	-
Otras deudas.....	-	-
11. Pagos por dividendos y remuneraciones de otros instrumentos de patrimonio.....	-6.290	-
D) Efecto de las variaciones de los tipos de cambio.....	173	-
E) AUMENTO/DISMINUCIÓN NETA DEL EFECTIVO O EQUIVALENTES.....	-23.622	3.513
Efectivo o equivalentes al comienzo del ejercicio.....	47.223	43.710
Efectivo o equivalentes al final del ejercicio.....	23.601	47.223

Concepto	2011	2010
Situación financiera		
Tesorería o acid test (%): (Efectivo y otros activos líquidos equivalentes / Pasivo corriente) x 100.....	14,26	18,89
Liquidez inmediata (%): ((Activo corriente - Existencias) / Pasivo corriente) x 100.....	300,64	299,26
Solvencia técnica (%): (Activo corriente / Pasivo corriente) x 100.....	300,64	299,26
Garantía o cobertura (%): (Activo/Pasivo) x 100.....	138,21	132,66
Cobertura del inmovilizado (%): (Recursos permanentes / Activo no corriente) x 100.....	296,26	337,75
Endeudamiento (%): (Pasivo / Patrimonio neto) x 100.....	261,73	306,20
Endeudamiento a largo plazo (%): (Pasivo no corriente / Patrimonio neto) x 100.....	171,94	200,16
Endeudamiento a corto plazo (%): (Pasivo corriente / Patrimonio neto) x 100.....	89,79	106,04
Financiación bancaria sobre recursos ajenos (%): (Deudas con entidades de crédito / Pasivo) x 100.....	-	-
Estructura		
Gastos financieros sobre cifra de negocios (%): (Gastos financieros / Importe neto de la cifra de negocios) x 100.....	30,21	221,59
Subvenciones sobre cifra de negocios (%): (Subvenciones a la explotación / Importe neto de la cifra de negocios) x 100.....	225,80	927,06
Inmovilizaciones materiales sobre activo (%): (Inmovilizado material e inversiones inmobiliarias / Total activo) x 100.....	0,48	0,41
Fondos propios sobre pasivo y patrimonio neto (%): (Fondos propios / Total pasivo y patrimonio neto) x 100.....	21,92	20,36
Rentabilidad		
EBITDA sobre cifra de negocios (%): (EBITDA / Importe neto de la cifra de negocios) x 100.....	-301,88	-1.066,35
Rentabilidad económica (%): (Resultado antes de impuestos + Gastos financieros / Total activo) x 100.....	-4,50	-7,29
Rentabilidad financiera (%): (Resultado después de impuestos / Fondos propios) x 100.....	-21,54	-35,41
Dividendos sobre fondos propios (%): (Dividendos / Fondos propios) x 100.....	17,78	12,43
Productividad		
Inmovilizado material por empleado (Miles de euros): Inmovilizado material e inversiones inmobiliarias / Plantilla media.....	234,54	205,27
Cifra de negocios por empleado (Miles de euros): Importe neto de la cifra de negocios / Plantilla media.....	1.531,29	391,23
Beneficios por empleado (Miles de euros): Resultado después de impuestos / Plantilla media.....	-2.292,83	-3.571,62
Coste medio de personal (Miles de euros): Gastos de personal / Plantilla media.....	9.596,04	8.006,96

Plantilla media por categorías profesionales	2011			2010		
	Hombres	Mujeres	Total	Hombres	Mujeres	Total
Altos directivos.....	3	1	4	4	1	5
Otros directivos, técnicos y similares.....	5	1	6	6	1	7
Administrativos y auxiliares.....	6	6	12	6	6	12
Otro personal.....	2	-	2	2	-	2
TOTAL.....	16	8	24	18	8	26

Plantilla media por tipo de contrato	2011			2010		
	Hombres	Mujeres	Total	Hombres	Mujeres	Total
Personal fijo.....	16	8	24	18	7	25
Personal no fijo.....	-	-	-	-	1	1
TOTAL.....	16	8	24	18	8	26

Órgano de Administración	2011			2010		
	Hombres	Mujeres	Total	Hombres	Mujeres	Total
Consejeros ejecutivos.....	8	9	17	9	7	16
Resto de consejeros.....	17	6	23	20	6	26
TOTAL.....	25	15	40	29	13	42

2.2. Forma jurídica

III.2.2.1. Distribución de las entidades tratadas

Forma Jurídica	Entidades tratadas	
	Número	Porcentaje
Sociedades mercantiles estatales asimiladas.....	150	73,88
Entidades públicas empresariales.....	11	5,42
Otras entidades de derecho público.....	34	16,75
Fondos carentes de personalidad jurídica.....	6	2,96
Consortios del sector público estatal.....	2	0,99
Total.....	203	100,00

III.2.2.1. Distribución de las entidades tratadas

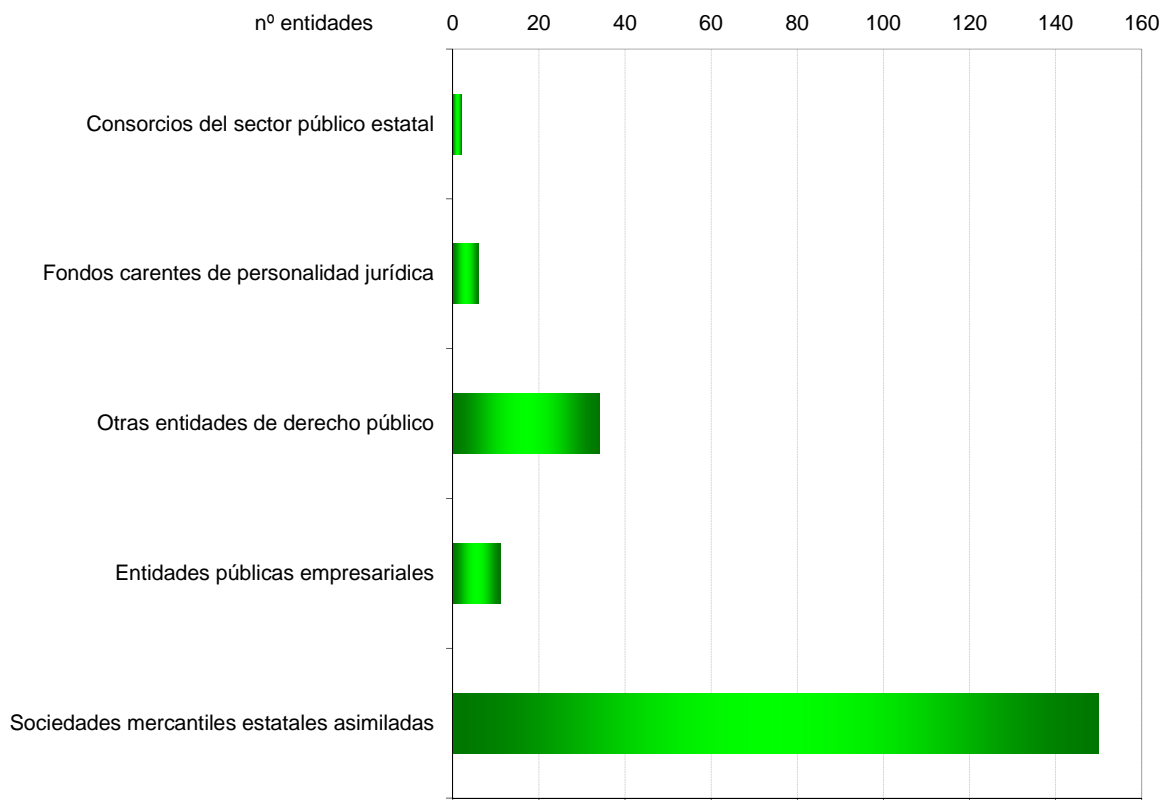

III.2.2.2. Activo

Forma Jurídica	2011		2010		Variación	
	Miles de euros	Porcentaje	Miles de euros	Porcentaje	Absoluta	Porcentual
Sociedades mercantiles estatales asimiladas.....	87.337.421	48,16	42.283.233	31,47	45.054.188	106,55
Entidades públicas empresariales.....	72.721.910	40,11	70.498.441	52,47	2.223.469	3,15
Otras entidades de derecho público.....	20.787.759	11,47	21.129.102	15,72	-341.343	-1,62
Fondos carentes de personalidad jurídica.....	195.586	0,11	177.438	0,13	18.148	10,23
Consortios del sector público estatal.....	271.054	0,15	285.087	0,21	-14.033	-4,92
Total.....	181.313.730	100,00	134.373.301	100,00	46.940.429	34,93

III.2.2.2. Activo

miles de euros

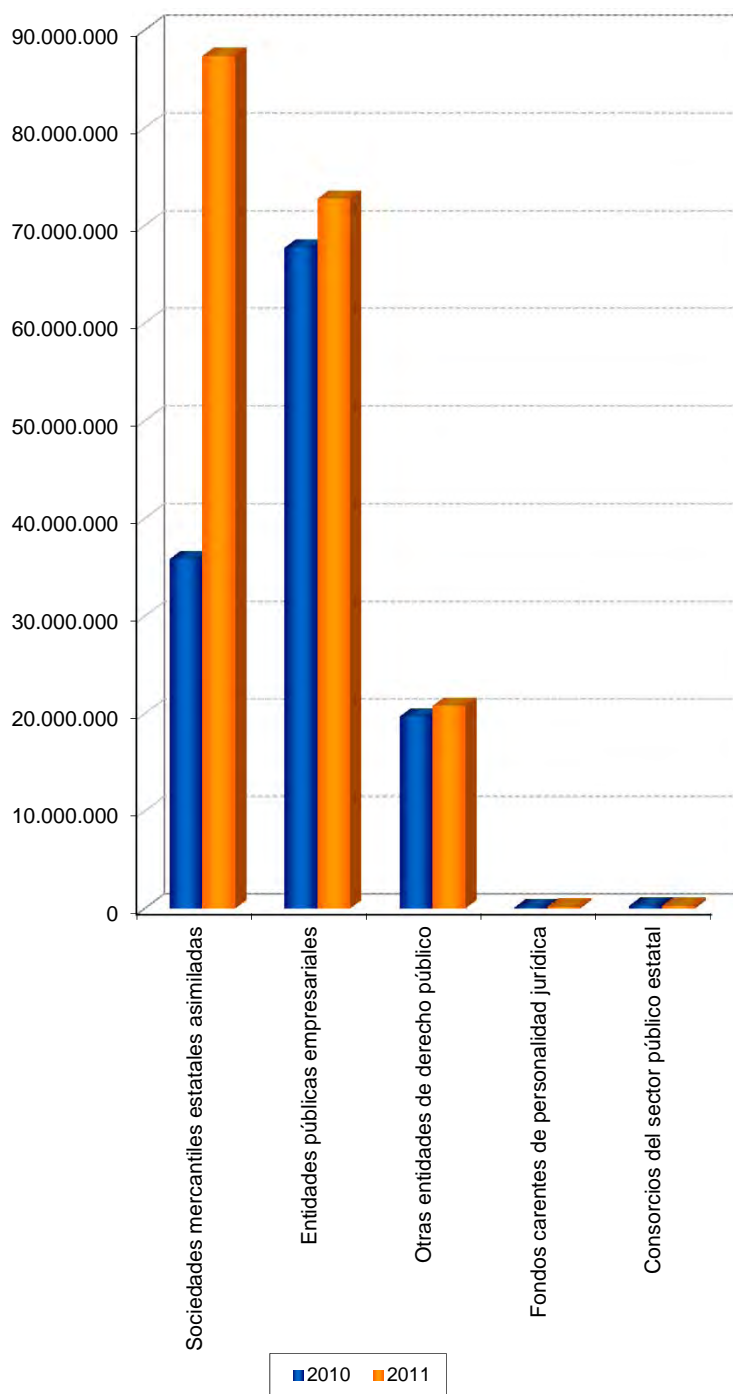

III.2.2.3. Inmovilizado intangible

Forma Jurídica	2011		2010		Variación	
	Miles de euros	Porcentaje	Miles de euros	Porcentaje	Absoluta	Porcentual
Sociedades mercantiles estatales asimiladas.....	20.832.782	98,26	199.982	31,51	20.632.800	10.317,33
Entidades públicas empresariales.....	327.508	1,54	394.231	62,11	-66.723	-16,93
Otras entidades de derecho público.....	42.998	0,20	40.215	6,34	2.783	6,92
Fondos carentes de personalidad jurídica.....	-	-	-	-	-	-
Consortios del sector público estatal.....	130	-	243	0,04	-113	-46,50
Total.....	21.203.418	100,00	634.671	100,00	20.568.747	3.240,85

III.2.2.4. Inmovilizado material e inversiones inmobiliarias

Forma Jurídica	2011		2010		Variación	
	Miles de euros	Porcentaje	Miles de euros	Porcentaje	Absoluta	Porcentual
Sociedades mercantiles estatales asimiladas.....	28.321.370	33,47	11.508.534	14,40	16.812.836	146,09
Entidades públicas empresariales.....	43.391.871	51,28	55.839.421	69,89	-12.447.550	-22,29
Otras entidades de derecho público.....	12.666.497	14,97	12.301.628	15,40	364.869	2,97
Fondos carentes de personalidad jurídica.....	24	-	24	-	-	-
Consortios del sector público estatal.....	237.694	0,28	248.730	0,31	-11.036	-4,44
Total.....	84.617.456	100,00	79.898.337	100,00	4.719.119	5,91

III.2.2.5. Inversiones financieras a largo plazo

Forma Jurídica	2011		2010		Variación	
	Miles de euros	Porcentaje	Miles de euros	Porcentaje	Absoluta	Porcentual
Sociedades mercantiles estatales asimiladas.....	18.302.135	49,03	10.628.075	67,71	7.674.060	72,21
Entidades públicas empresariales.....	15.093.476	40,43	1.180.235	7,52	13.913.241	1.178,85
Otras entidades de derecho público.....	3.904.676	10,46	3.867.070	24,64	37.606	0,97
Fondos carentes de personalidad jurídica.....	30.809	0,08	20.658	0,13	10.151	49,14
Consortios del sector público estatal.....	1	-	1	-	-	-
Total.....	37.331.097	100,00	15.696.039	100,00	21.635.058	137,84

III.2.2.6. Existencias

Forma Jurídica	2011		2010		Variación	
	Miles de euros	Porcentaje	Miles de euros	Porcentaje	Absoluta	Porcentual
Sociedades mercantiles estatales asimiladas.....	5.615.675	78,45	4.617.667	75,80	998.008	21,61
Entidades públicas empresariales.....	1.460.005	20,40	1.391.648	22,84	68.357	4,91
Otras entidades de derecho público.....	81.998	1,15	82.737	1,36	-739	-0,89
Fondos carentes de personalidad jurídica.....	-	-	-	-	-	-
Consortios del sector público estatal.....	-	-	-	-	-	-
Total.....	7.157.678	100,00	6.092.052	100,00	1.065.626	17,49

III.2.2.7. Deudores comerciales y otras cuentas a cobrar

Forma Jurídica	2011		2010		Variación	
	Miles de euros	Porcentaje	Miles de euros	Porcentaje	Absoluta	Porcentual
Sociedades mercantiles estatales asimiladas.....	4.733.130	43,36	4.004.619	35,38	728.511	18,19
Entidades públicas empresariales.....	5.400.591	49,47	6.174.419	54,55	-773.828	-12,53
Otras entidades de derecho público.....	755.141	6,92	1.112.940	9,83	-357.799	-32,15
Fondos carentes de personalidad jurídica.....	300	-	329	-	-29	-8,82
Consortios del sector público estatal.....	27.633	0,25	26.831	0,24	802	2,99
Total.....	10.916.795	100,00	11.319.138	100,00	-402.343	-3,56

III.2.2.8. Inversiones financieras a corto plazo

Forma Jurídica	2011		2010		Variación	
	Miles de euros	Porcentaje	Miles de euros	Porcentaje	Absoluta	Porcentual
Sociedades mercantiles estatales asimiladas.....	3.928.325	55,19	5.078.583	66,35	-1.150.258	3.928.225,00
Entidades públicas empresariales.....	1.219.098	17,12	302.099	3,95	916.999	1.218.998,00
Otras entidades de derecho público.....	1.829.206	25,69	2.164.856	28,29	-335.650	1.829.106,00
Fondos carentes de personalidad jurídica.....	139.147	1,95	103.747	1,36	35.400	139.047,00
Consorticios del sector público estatal.....	3.206	0,05	4.012	0,05	-806	3.106,00
Total.....	7.118.982	100,00	7.653.297	100,00	-534.315	7.118.882,00

III.2.2.9. Patrimonio neto

Forma Jurídica	2011		2009		Variación	
	Miles de euros	Porcentaje	Miles de euros	Porcentaje	Absoluta	Porcentual
Sociedades mercantiles estatales asimiladas.....	52.871.963	52,19	22.915.162	32,50	29.956.801	130,73
Entidades públicas empresariales.....	35.158.022	34,70	34.465.393	48,88	692.629	2,01
Otras entidades de derecho público.....	13.203.000	13,03	13.029.072	18,48	173.928	1,34
Fondos carentes de personalidad jurídica.....	184.335	0,18	170.906	0,24	13.429	7,86
Consortios del sector público estatal.....	-108.886	-0,10	-74.357	-0,10	-34.529	-46,44
Total.....	101.308.434	100,00	70.506.176	100,00	30.802.258	43,69

III.2.2.3. Patrimonio Neto

miles de euros

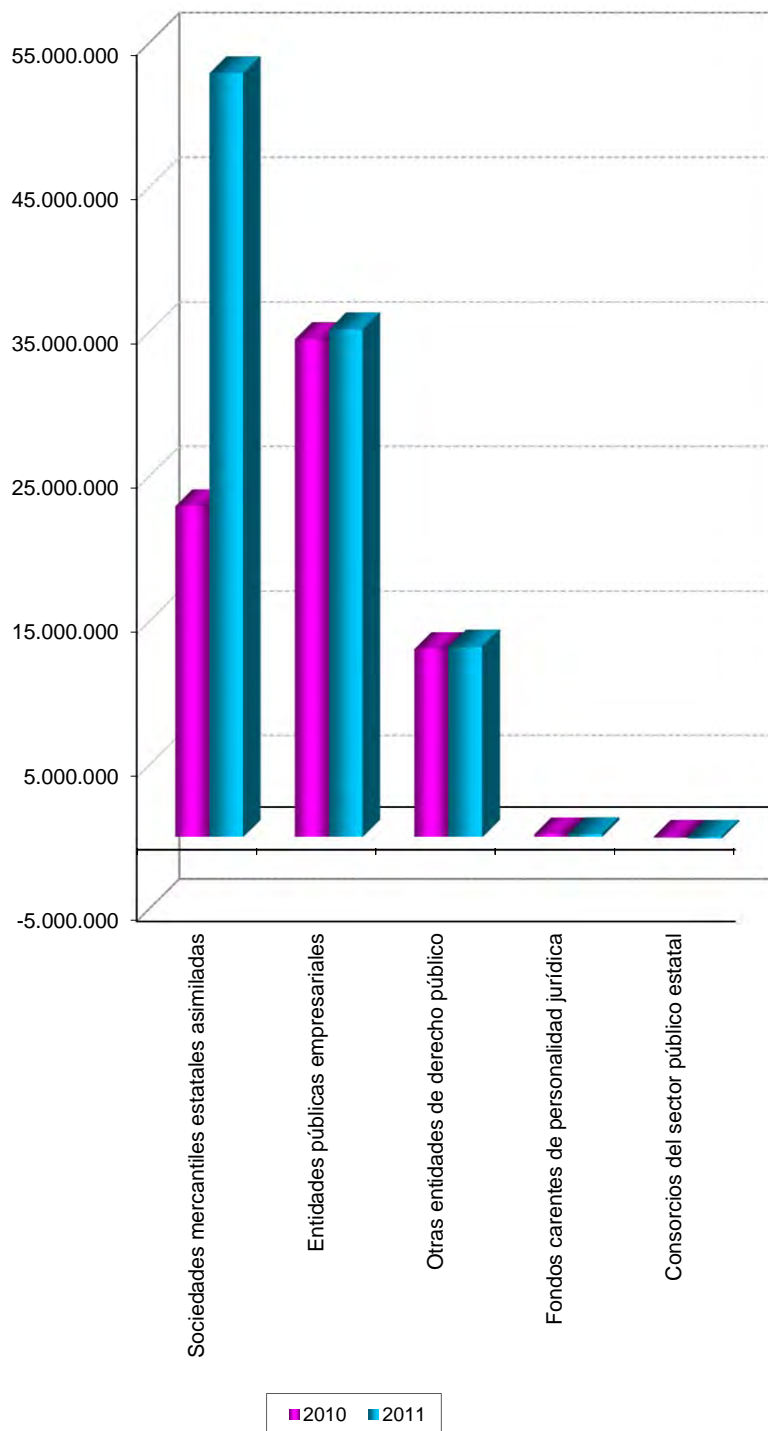

III.2.2.10. Pasivo

Forma Jurídica	2011		2010		Variación	
	Miles de euros	Porcentaje	Miles de euros	Porcentaje	Absoluta	Porcentual
Sociedades mercantiles estatales asimiladas.....	34.465.458	43,08	19.368.071	30,33	15.097.387	77,95
Entidades públicas empresariales.....	37.563.888	46,96	36.033.048	56,42	1.530.840	4,25
Otras entidades de derecho público.....	7.584.759	9,48	8.100.030	12,68	-515.271	-6,36
Fondos carentes de personalidad jurídica.....	11.251	0,01	6.532	0,01	4.719	72,24
Consortios del sector público estatal.....	379.940	0,47	359.444	0,56	20.496	5,70
Total.....	80.005.296	100,00	63.867.125	100,00	16.138.171	25,27

III.2.2.11. Cifra de negocios

Forma Jurídica	2011		2010		Variación	
	Miles de euros	Porcentaje	Miles de euros	Porcentaje	Absoluta	Porcentual
Sociedades mercantiles estatales asimiladas.....	16.973.613	72,78	17.464.678	72,66	-491.065	-2,81
Entidades públicas empresariales.....	5.157.088	22,11	5.418.708	22,54	-261.620	-4,83
Otras entidades de derecho público.....	1.184.579	5,08	1.146.622	4,77	37.957	3,31
Fondos carentes de personalidad jurídica.....	74	-	53	-	21	39,62
Consorticios del sector público estatal.....	6.369	0,03	6.111	0,03	258	4,22
Total.....	23.321.723	100,00	24.036.172	100,00	-714.449	-2,97

III.2.2.4. Cifra de negocios

miles de euros

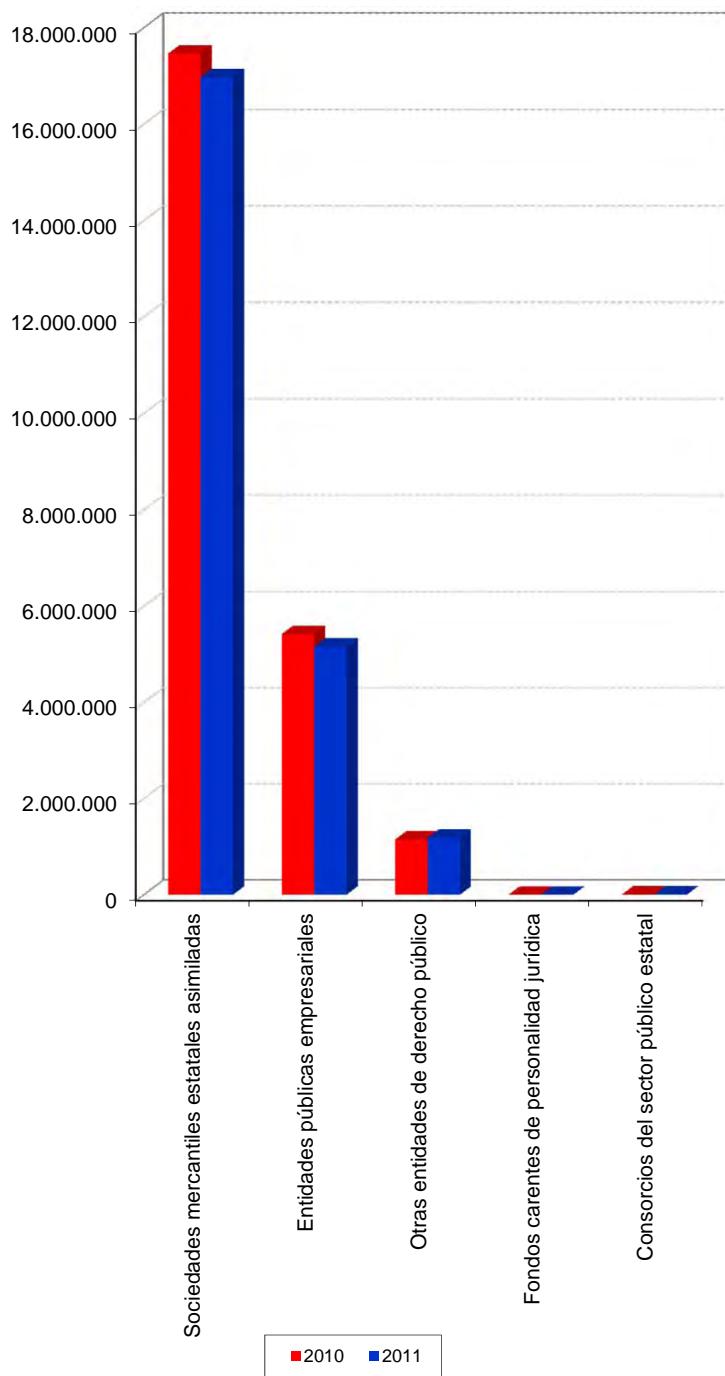

III.2.2.12. Resultado del ejercicio

Forma Jurídica	2011		2010		Variación	
	Miles de euros	Porcentaje	Miles de euros	Porcentaje	Absoluta	Porcentual
Sociedades mercantiles estatales asimiladas.....	1.976.420	171,45	2.606.614	99,44	-630.194	-24,18
Entidades públicas empresariales.....	-856.336	-74,29	-218.948	-8,35	-637.388	-291,11
Otras entidades de derecho público.....	57.299	4,97	262.573	10,02	-205.274	-78,18
Fondos carentes de personalidad jurídica.....	-5.632	-0,48	-3.261	-0,12	-2.371	-72,71
Consorticios del sector público estatal.....	-19.084	-1,65	-26.119	-0,99	7.035	26,93
Total.....	1.152.667	100,00	2.620.859	100,00	-1.468.192	-56,02

III.2.2.5. Resultado del ejercicio

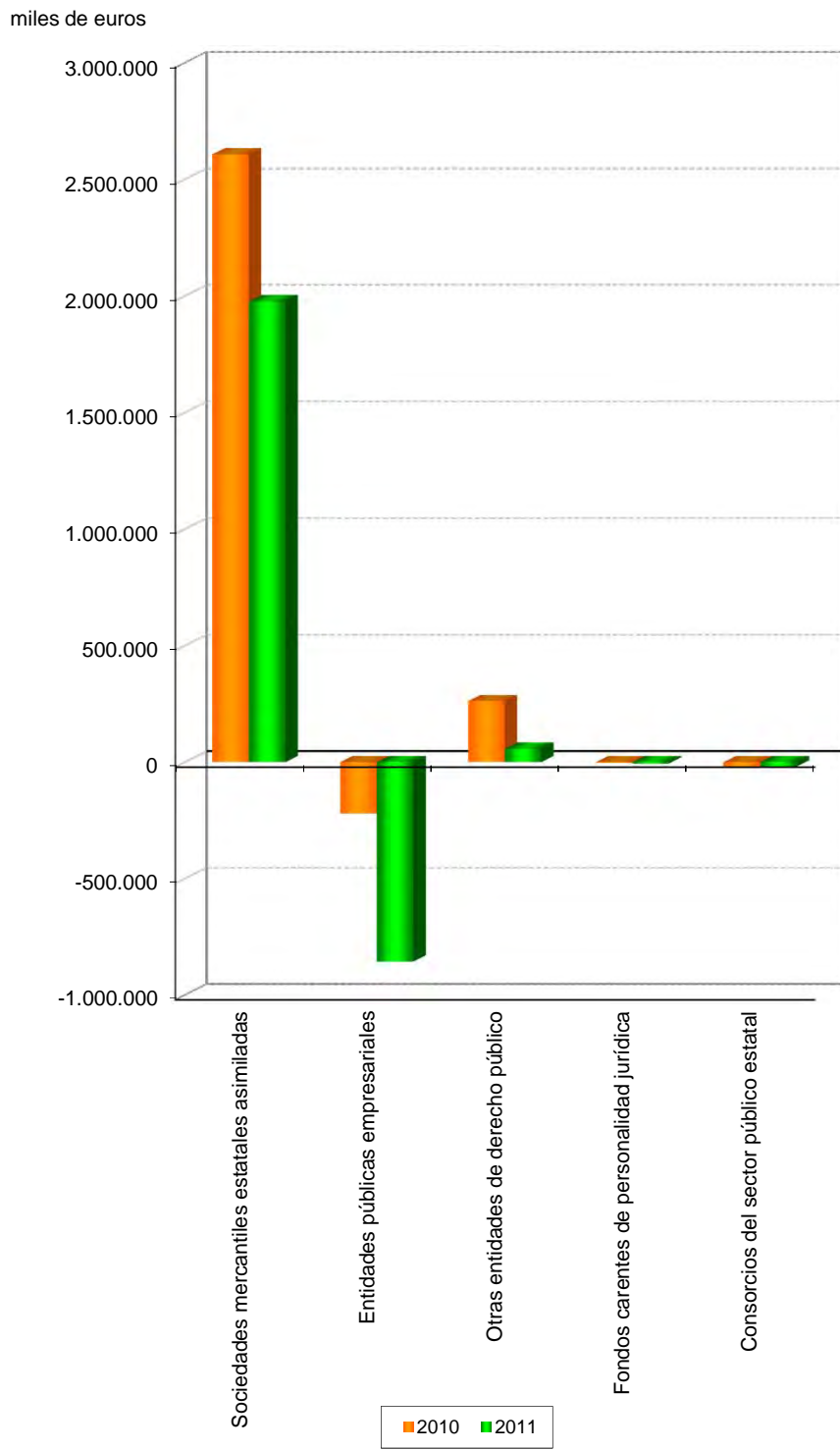

III.2.2.13. Indicadores económico-financieros de la situación financiera

Porcentaje

Forma jurídica	Endeudamiento		Solvencia técnica		Cobertura de inmovilizado		Financiación bancaria sobre recursos ajenos	
	2011	2010	2011	2010	2011	2010	2011	2010
Sociedades mercantiles estatales asimiladas.....	65,19	84,52	170,01	247,66	109,51	139,59	4,53	7,10
Entidades públicas empresariales	106,84	104,55	191,85	161,36	108,89	106,65	74,65	69,34
Otras entidades de derecho público.....	57,45	62,17	237,25	190,92	114,49	114,45	36,09	33,38
Fondos carentes de personalidad jurídica.....	6,10	3,82	23.611,33	81.161,38	628,37	737,22	-	-
Consortios del sector público estatal.....	-	-	50,69	10,51	86,41	-23,56	79,86	89,91

III.2.2.14. Indicadores económico-financieros de estructura

Porcentaje

Forma jurídica	Inmovilizaciones materiales sobre activo		Gastos financieros sobre cifra de negocios		Subvenciones sobre cifra de negocios		Fondos propios sobre patrimonio neto y pasivo	
	2011	2010	2011	2010	2011	2010	2011	2010
Sociedades mercantiles estatales asimiladas.....	32,43	27,22	2,61	1,22	6,93	6,89	57,64	49,39
Entidades públicas empresariales	59,67	79,21	12,34	5,37	17,98	16,71	37,77	38,08
Otras entidades de derecho público.....	60,93	58,22	9,17	8,97	7,21	8,77	51,92	49,98
Fondos carentes de personalidad jurídica.....	0,01	0,01	35,14	-	-	-	96,14	98,11
Consortios del sector público estatal.....	87,69	87,25	81,80	66,65	0,02	1,34	-27,07	-19,33

III.2.2.15. Indicadores económico-financieros de rentabilidad

Porcentaje

Forma jurídica	EBITDA sobre cifra de negocios		Rentabilidad económica		Rentabilidad financiera		Dividendos sobre fondos propios	
	2011	2010	2011	2010	2011	2010	2011	2010
Sociedades mercantiles estatales asimiladas.....	20,85	16,41	3,52	6,32	3,93	12,48	3,99	0,91
Entidades públicas empresariales	-0,89	5,81	-0,02	0,56	-3,12	-0,82	-	-
Otras entidades de derecho público.....	24,33	24,21	0,77	1,69	0,53	2,49	-	-
Fondos carentes de personalidad jurídica.....	-8.783,78	-5.666,04	-1,24	-1,67	-3,00	-1,87	-	-
Consortios del sector público estatal.....	11,89	-152,12	-5,12	-7,73	-	-	-	-

III.2.2.16. Indicadores económico-financieros de productividad

Miles de euros

Forma jurídica	Cifra de negocios por empleado		Inmovilizado material por empleado		Coste medio de personal		Beneficios por empleado	
	2011	2010	2011	2010	2011	2010	2011	2010
Sociedades mercantiles estatales asimiladas.....	145,04	151,55	242,00	99,86	34,11	33,91	16,89	22,62
Entidades públicas empresariales	140,18	117,95	1.179,48	1.215,51	62,33	50,69	-23,28	-4,77
Otras entidades de derecho público.....	190,08	182,15	2.032,49	1.954,19	73,83	72,96	9,19	41,71
Fondos carentes de personalidad jurídica.....	-	-	-	-	-	-	-	-
Consortios del sector público estatal.....	199,03	185,18	7.427,94	7.537,27	42,63	39,12	-596,38	-791,49

III.2.2.17. Recursos humanos

Forma Jurídica	2011		2010		Variación	
	Plantilla media	Porcentaje	Plantilla media	Porcentaje	Absoluta	Porcentual
Sociedades mercantiles estatales asimiladas.....	117.031	73,11	115.244	68,80	1.787	1,55
Entidades públicas empresariales.....	36.789	22,98	45.939	27,42	-9.150	-19,92
Otras entidades de derecho público.....	6.232	3,89	6.295	3,76	-63	-1,00
Fondos carentes de personalidad jurídica.....	-	-	-	-	-	-
Consortios del sector público estatal.....	32	0,02	33	0,02	-1	-3,03
Total.....	160.084	100,00	167.511	100,00	-7.427	-4,43

III.2.2.6. Recursos humanos

plantilla media

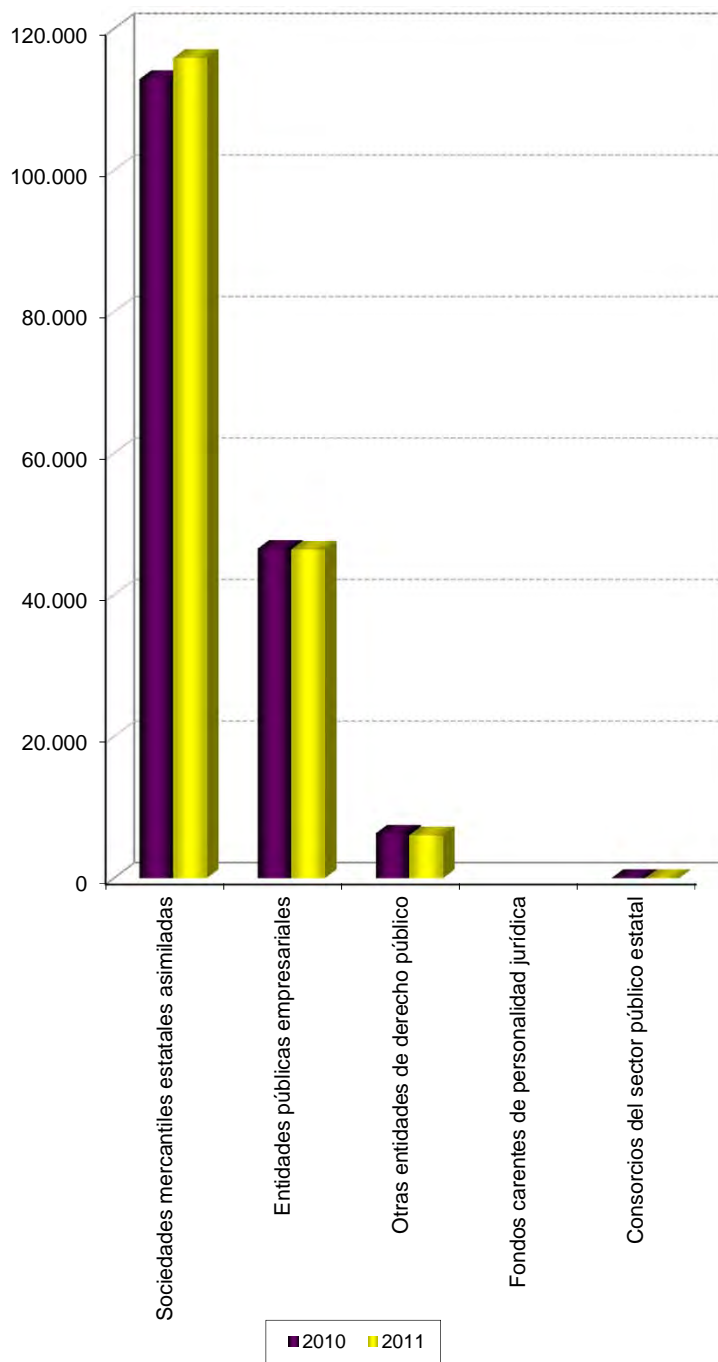

Sociedades mercantiles

ENTIDADES TRATADAS

ABRA INDUSTRIAL, S.A. (*)	ENUSA INDUSTRIAS AVANZADAS, S.A.
AENA AEROPUERTOS, S.A.	ENUSA-ENWESA AIE (*)
AENA DESARROLLO INTERNACIONAL, S.A. (ADISA)	ENUSEGUR, S.A. (*)
AGENCIA EFE, S.A. (EFE)	ENWESA OPERACIONES, S.A.
AGRUMINSA, S.A. (*)	EQUIPOS NUCLEARES, S.A. (ENSA)
AGUAS DE LA CUENCA DEL EBRO, S.A. (ACUAEBRO)	EQUIPOS TERMOMETÁLICOS, S.A. (E.T.M.)
AGUAS DE LAS CUENCAS DEL NORTE, S.A. (*)	ETSA DOI SRL
AGUAS DE LAS CUENCAS MEDITERRANEAS, S.A. (ACUAMED)	EUROPEAN BULK HANDLING INSTALLATION, S.A. (E.B.H.I.)
AHV-ENSIDESA CAPITAL, S.A. (AHV-ENSIDESA CAPITAL) (*)	EXPASA AGRICULTURA Y GANADERÍA, S.A. (EXPASA)
ALIMENTOS Y ACEITES, S.A. (ALYCESA)	EXPRESS TRUCK, S.A. (ETSA)
APARCAMIENTO ZONA FRANCA S.L. (AZF) (*)	FIDALIA, S.A. (*)
APARCAMIENTOS SUBTERRANEOS DE VIGO, S.L. (*)	GERENCIA URBANISTICA PORT-2000 (PORT-2000) (*)
AXIS PARTICIPACIONES EMPRESARIALES, SGEGR, S.A. (AXIS PARTICIPACIONES EMPRESARIALES)	GESTIONES URBANISTICAS DE LA RIOJA, S.A. (GESTUR RIOJA) (*)
BARCELONA HOLDING OLIMPICO, S.A. (HOLSA) (*)	GRUPO CESCE SERVICIOS TECNOLÓGICOS AIE
CANAL DE NAVARRA S.A.	HIPÓDROMO DE LA ZARZUELA, S.A.
CENTRO DE REFERENCIA INVESTIGACIÓN, DESARROLLO E INNOVACIÓN ATM AGRUPACIÓN DE INTERESES ECONÓMICOS (CRIDA) (*)	HULLERAS DEL NORTE S.A. (HUNOSA)
CENTRO INTERMODAL DE LOGISTICA, S.A. (CILSA)	INECO DO BRASIL ENGENHARIA E ECONOMÍA DO TRANSPORTE, S.L.
CENTROS LOGISTICOS AEROPORTUARIOS, S.A.	INFORMA COLOMBIA, S.A.
CESCE SERVICIOS CHILE, S.A.	INFORMA D&B (SERVIÇOS DE GESTÃO DE EMPRESAS), SOCIEDADE UNIPESSOAL, LDA
CESCE SERVICIOS, S.A. DE C.V.	INFORMA DEL PERÚ, INFORMACIÓN ECONÓMICA, S.A.
CHRONOEXPRES, S.A.	INFORMA, D_ B, S.A. (INFORMA)
CIREX, S.A. (*)	INFRAESTRUCTURAS Y EQUIPAMIENTOS HISPALENSES, S.A. (INFEHSA) (*)
COFIVACASA, S.A.	INFRAESTRUCTURAS Y EQUIPAMIENTOS PENITENCIARIOS, S.A. (SIEP)
COLONIZACION Y TRANSFORMACION AGRARIA, S.A. (CYTASA)	INGENIERIA DE SISTEMAS PARA LA DEFENSA DE ESPAÑA, S.A. (ISDEFE)
COMERCIAL DEL FERROCARRIL, S.A. (COMFERSA)	INGENIERIA Y ECONOMIA DEL TRANSPORTE, S.A. (INECO)
COMPAÑÍA DE APLICACIONES TECNOLÓGICAS DE GALICIA, S.L.	INGENIERÍA Y ECONOMÍA TRANSPORTMEX, S.A. DE C.V.
COMPAÑÍA DE LOS FERROCARRILES DE MADRID A ZARAGOZA Y ALICANTE, S.A. (EN LIQUIDACION) (*)	INGENIERIA Y SERVICIOS AEROESPACIALES, S.A. (INSA)
COMPAÑÍA DEL FERROCARRIL CENTRAL DE ARAGON, S.A. EN LIQUIDACION (F.C.A.) (*)	INMOBILIARIA DE LA ZONA FRANCA DE CÁDIZ S.A.U. (*)
COMPAÑÍA ESPAÑOLA DE FINANCIACION DEL DESARROLLO COFIDES, S.A. (COFIDES)	INMOBILIARIA DE PROMOCIONES Y ARRIENDOS, S.A. (IMPROASA) (*)
COMPAÑÍA ESPAÑOLA DE REAFIANZAMIENTO, S.A. (CERSA) (*)	INSTITUTO NACIONAL DE TECNOLOGÍAS DE LA COMUNICACIÓN, S.A. (INTECO)
COMPAÑÍA ESPAÑOLA DE TABACO EN RAMA, S.A. (CETARSA)	IRION RENFE MERCANCIAS, S.A.
CONCESIONARIA DEL AEROPUERTO DE BARCELONA-EL PRAT, S.A. (*)	IZAR CONSTRUCCIONES NAVALES, S.A. EN LIQUIDACIÓN (IZAR) (*)
CONCESIONARIA DEL AEROPUERTO DE MADRID-BARAJAS, S.A. (*)	LA ALMORAIMA, S.A. (LA ALMORAIMA)
CONSORCIO INTERNACIONAL DE ASEGURADORAS DE CRÉDITO, S.A. (CIAC) (*)	LOGALTY SERVICIOS DE TERCERO DE CONFIANZA, S.L. (*)
CONTREN RENFE MERCANCIAS, S.A.	LOGIRAIL, S.A. (*)
CORPORACIÓN DE RADIO Y TELEVISIÓN ESPAÑOLA, S.A. (CORPORACIÓN RTVE)	LOGÍSTICA Y TRANSPORTE FERROVIARIO, S.A. (LTF)
CORREOS TELECOM, S.A.	MERCADOS CENTRALES DE ABASTECIMIENTO DE ALGECIRAS, S.A. (MERCALGECIRAS) (*)
CTI TECNOLOGÍA Y GESTIÓN, S.A. (CTI)	MERCADOS CENTRALES DE ABASTECIMIENTO DE ASTURIAS, S.A. (MERCASURIAS) (*)
DBK, S.A. (DBK) (*)	MERCADOS CENTRALES DE ABASTECIMIENTO DE BADAJOZ, S.A. (MERCABADAJOZ) (*)
DEFEX, S.A.	MERCADOS CENTRALES DE ABASTECIMIENTO DE LAS PALMAS, S.A. (MERCALASPALMAS) (*)
DESARROLLOS EMPRESARIALES ZONA FRANCA DE CÁDIZ, S.A. (*)	MERCADOS CENTRALES DE ABASTECIMIENTO DE MALAGA, S.A. (MERCAMALAGA) (*)
DESORCIÓN TÉRMICA, S.A. (DESOTERMIA) (*)	MERCADOS CENTRALES DE ABASTECIMIENTO, S.A. (MERCASA)
DISEÑO Y TECNOLOGÍA MICROELECTRÓNICA, AIE (D+T MICROELECTRÓNICA) (*)	MINAS DE ALMADEN Y ARRAYANES, S.A. (MAYASA)
EFE NEWS SERVICES, INC.	MOLYPHARMA, S.A.
EFEAGRO, S.A. (*)	MULTI RENFE MERCANCIAS, S.A.
EMPRESA DE TRANSFORMACION AGRARIA, S.A. (TRAGSA)	MUSEO NACIONAL DEL PRADO DIFUSIÓN, S.A.
EMPRESA NACIONAL DE INNOVACION, S.A. (ENISA) (*)	NAVANTIA, S.A.
EMPRESA NACIONAL DE RESIDUOS RADIATIVOS, S.A. (ENRESA)	NEXEA GESTIÓN DOCUMENTAL, S.A. (NEXEA)
EMPRESA PARA LA GESTION DE RESIDUOS INDUSTRIALES, S.A. (EMGRISA)	OLYMPIC MOLL, S.A.
ENAJENACION DE MATERIALES FERROVIARIOS, S.A. (EMFESA)	PARADORES DE TURISMO DE ESPAÑA, S.A. (PARADORES)
	PARQUE COMERCIAL LAS SALINAS, S.A. (LAS SALINAS) (*)

ENTIDADES TRATADAS

<p>PARQUE EMPRESARIAL PRINCIPADO DE ASTURIAS, S.L. (PEPA, SL) (*)</p> <p>PECOVASA RENFE MERCANCIAS, S.A.</p> <p>PORTEL SERVICIOS TELEMATICOS, S.A. (PORTEL)</p> <p>PROGRAMAS Y EXPLOTACIONES DE RADIODIFUSION, S.A. (*)</p> <p>PUERTO SECO DE MADRID, S.A. (*)</p> <p>PUERTO SECO VENTASTUR, S.A. (*)</p> <p>QUALITY FISH INDUSTRIAS PESQUERAS, S.A. (*)</p> <p>QUALITY FOOD INDUSTRIA ALIMENTARIA, S.A.U. (*)</p> <p>RADIO NACIONAL DE ESPAÑA, S.A. EN LIQUIDACIÓN (RNE)</p> <p>REDALSA, S.A.</p> <p>REMOLCADORES DEL NOROESTE, S.A. (RENOSA) (*)</p> <p>REMOLQUES MARITIMOS, S.A. (REMOLMAR)</p> <p>RUMASA, S.A.</p> <p>S.A. DE ELECTRÓNICA SUBMARINA (SAES)</p> <p>SADIM INVERSIONES, S.A. (*)</p> <p>SAES CAPITAL, S.A. (*)</p> <p>SAINSEL SISTEMAS NAVALES, S.A.U.</p> <p>SDAD. ESTATAL PARA LA EJECUCION DE PROGRAMAS Y ACTUACIONES CONMEMORATIVAS DEL V CENTENARIO DEL DESCUBRIMIENTO DE AMERICA SA (EN LIQUIDACION) (V CENTENARIO EN LIQUIDACION) (*)</p> <p>SEPI DESARROLLO EMPRESARIAL, S.A. (SEPIDES)</p> <p>SEPIDES GESTION S.G.E.C.R., S.A.</p> <p>SERVICIOS Y ESTUDIOS PARA LA NAVEGACIÓN AÉREA Y LA SEGURIDAD AERONÁUTICA, S.A. (SENASA)</p> <p>SERVIPORT ANDALUCÍA, S.A.</p> <p>SISTEMAS TECNICOS DE LOTERIAS DEL ESTADO, S.A. (S.T.L.)</p> <p>SOCIEDAD ANONIMA ESTATAL DE CAUCION AGRARIA (SAECA) (*)</p> <p>SOCIEDAD ASTURIANA DE DIVERSIFICACIÓN MINERA, S.A. (SADIM)</p> <p>SOCIEDAD ESPAÑOLA DE ESTUDIOS PARA LA COMUNICACION FIJA A TRAVES DEL ESTRECHO DE GIBRALTAR, S.A. (SECEGSA)</p> <p>SOCIEDAD ESTATAL AGUAS DE LAS CUENCAS DEL SUR, S.A. (ACUASUR)</p> <p>SOCIEDAD ESTATAL CORREOS Y TELEGRAFOS, S.A. (CORREOS Y TELEGRAFOS)</p> <p>SOCIEDAD ESTATAL DE ACCIÓN CULTURAL, S.A.</p> <p>SOCIEDAD ESTATAL DE ESTIBA Y DESESTIBA DEL PUERTO DE CARTAGENA, S.A. (SESTICARSA) (*)</p> <p>SOCIEDAD ESTATAL DE ESTIBA Y DESESTIBA DEL PUERTO DE CEUTA, S.A. (ESTIB CEUTA, S.A.) (*)</p> <p>SOCIEDAD ESTATAL DE ESTIBA Y DESESTIBA DEL PUERTO DE SAN SEBASTIAN DE LA GOMERA, S.A. (SESTIGA) (*)</p> <p>SOCIEDAD ESTATAL DE ESTIBA Y DESESTIBA DEL PUERTO LA ESTACA DE EL HIERRO, S.A. (SESTIHIERRO) (*)</p> <p>SOCIEDAD ESTATAL DE GESTION INMOBILIARIA DE PATRIMONIO, S.A. (SEGIPSA)</p> <p>SOCIEDAD ESTATAL DE INFRAESTRUCTURAS AGRARIAS, S.A. (SEIASA)</p> <p>SOCIEDAD ESTATAL DE INFRAESTRUCTURAS DEL TRANSPORTE TERRESTRE, S.A. (SEITT) (*)</p> <p>SOCIEDAD ESTATAL LOTERÍAS Y APUESTAS DEL ESTADO, S.A. (LAE)</p> <p>SOCIEDAD ESTATAL PARA LA GESTIÓN DE LA INNOVACIÓN Y LAS TECNOLOGÍAS TURÍSTICAS, S.A. (SEGITUR)</p> <p>SOCIEDAD ESTATAL PARA LA PROMOCIÓN Y ATRACCIÓN DE INVERSIONES EXTERIORES, S.A. (INVEST IN SPAIN) (*)</p> <p>SOCIEDAD ESTATAL PARA LA VENTA DE ACCIONES DE LOTERIAS Y APUESTAS DEL ESTADO, S.A. (SEVALAE)</p> <p>SOCIEDAD PARA EL DESARROLLO INDUSTRIAL DE EXTREMADURA, S.A. (SODIEX) (*)</p> <p>SUELO EMPRESARIAL DEL ATLÁNTICO, S.L. (*)</p> <p>SUELO INDUSTRIAL DE GALICIA, S.A. (SIGALSA) (*)</p> <p>TECNOLOGIAS Y SERVICIOS AGRARIOS, S.A. (TRAGSATEC)</p> <p>TECONMA, S.A.</p> <p>TELEVISION ESPAÑOLA, S.A. EN LIQUIDACIÓN (TVE)</p> <p>VALENCIA PLATAFORMA INTERMODAL Y LOGISTICA, S.A. (VPI LOGISTICA)</p>	<p>VIGO ACTIVO SOCIEDAD DE CAPITAL RIESGO DE RÉGIMEN SIMPLIFICADO, S.A.</p> <p>VIPAR PARQUE EMPRESARIAL S.L. (VIPAR) (*)</p> <p>WORLD TRADE CENTER BARCELONA, S.A.</p>
---	--

ENTIDADES NO TRATADAS

CASIOPEA ESM2M, S.L.
CESCE BRASIL SERVICIOS E GESTAO DE RISCOS, LTDA (CBRASIL
SERVICIOS)
CONSORCIO RIO SAN PEDRO
CORPORACIÓN ALIMENTARIA QUALITY, S.A.
PORTEL EIXO ATLÁNTICO, S.R.L
QUALITY SERVICE GESTIÓN DE SERVICIOS INTEGRALES, S.A.U.
(QUALITY SERVICE G.S.I., S.A.U)
RED IBEROAMERICANA DE LOGÍSTICA Y COMERCIO, S.A. (RILCO)
SERVICIOS DOCUMENTALES DE ANDALUCIA, S.L. (SDA)
SOCIEDAD DE GESTIÓN DEL PROYECTO ALETAS, S.A.
SOCIEDAD ESTATAL DE ESTIBA Y DESESTIBA DEL PUERTO DE
AVILES, S.A.
SOCIEDAD ESTATAL DE ESTIBA Y DESESTIBA DEL PUERTO DE
VILLAGARCIA DE AROSA, S.A. (SESTIVA,S.A.)
SOCIEDAD ESTATAL ESPAÑOLA P4R, S.A. (P4R)
SOCIEDAD PÚBLICA DE ALQUILER, S.A.
TECHNOACTIVITY, S.L.
TELEMÁTICA PORTEL, LTDA

ACTIVO	2011		2010		Variación	
	Miles de euros	Porcentaje	Miles de euros	Porcentaje	Absoluta	Porcentual
A) ACTIVO NO CORRIENTE.....	70.947.703	81,23	25.410.678	60,10	45.537.025	179,20
Inmovilizado intangible.....	20.832.782	23,85	199.982	0,47	20.632.800	10.317,33
Inmovilizado material.....	27.293.773	31,25	10.673.754	25,24	16.620.019	155,71
Inversiones inmobiliarias.....	1.027.597	1,18	834.780	1,97	192.817	23,10
Inversiones en empresas del grupo y asociadas a largo plazo.	8.125.517	9,30	1.962.600	4,64	6.162.917	314,02
Inversiones financieras a largo plazo.....	10.176.618	11,65	8.665.475	20,49	1.511.143	17,44
Activos por impuesto diferido.....	270.751	0,31	217.708	0,51	53.043	24,36
Deudores comerciales no corrientes.....	3.220.665	3,69	2.856.379	6,76	364.286	12,75
B) ACTIVO CORRIENTE.....	16.389.718	18,77	16.872.555	39,90	-482.837	-2,86
Activos no corrientes mantenidos para la venta.....	2.077	-	19.374	0,05	-17.297	-89,28
Existencias.....	5.615.675	6,43	4.617.667	10,92	998.008	21,61
Deudores comerciales y otras cuentas a cobrar.....	4.733.130	5,42	4.004.619	9,47	728.511	18,19
Inversiones en empresas del grupo y asociadas a corto plazo.	2.806.604	3,21	3.802.942	8,99	-996.338	-26,20
Inversiones financieras a corto plazo.....	1.121.721	1,28	1.275.641	3,02	-153.920	-12,07
Periodificaciones a corto plazo.....	17.956	0,02	19.299	0,05	-1.343	-6,96
Efectivo y otros activos líquidos equivalentes.....	2.092.555	2,40	3.133.013	7,41	-1.040.458	-33,21
TOTAL ACTIVO.....	87.337.421	100,00	42.283.233	100,00	45.054.188	106,55

PATRIMONIO NETO Y PASIVO	2011		2010		Variación	
	Miles de euros	Porcentaje	Miles de euros	Porcentaje	Absoluta	Porcentual
A) PATRIMONIO NETO.....	52.871.963	60,54	22.915.162	54,19	29.956.801	130,73
A-1) Fondos propios.....	50.337.773	57,64	20.884.168	49,39	29.453.605	141,03
Capital.....	32.629.181	37,36	15.898.828	37,60	16.730.353	105,23
Reservas, Prima de emisión, Resultados de ejercicios anteriores y otros.....	15.732.172	18,01	2.378.726	5,63	13.353.446	561,37
Resultado del ejercicio.....	1.976.420	2,26	2.606.614	6,16	-630.194	-24,18
A-2) Ajustes por cambio de valor.....	3.521	-	48.659	0,12	-45.138	-92,76
A-3) Subvenciones, donaciones y legados recibidos.....	2.530.669	2,90	1.982.335	4,69	548.334	27,66
B) PASIVO NO CORRIENTE.....	24.825.101	28,42	12.555.159	29,69	12.269.942	97,73
Provisiones a largo plazo.....	5.906.773	6,76	5.324.711	12,59	582.062	10,93
Deudas a largo plazo.....	5.193.021	5,95	4.776.572	11,30	416.449	8,72
Deudas con empresas del grupo y asociadas a largo plazo.....	11.623.806	13,31	576.943	1,36	11.046.863	1.914,72
Pasivos por impuestos diferidos.....	1.030.218	1,18	754.214	1,78	276.004	36,60
Periodificaciones a largo plazo.....	1.007.358	1,15	1.065.014	2,52	-57.656	-5,41
Acreedores comerciales no corrientes.....	7.048	0,01	8.678	0,02	-1.630	-18,78
Deuda con características especiales a largo plazo.....	56.877	0,07	49.027	0,12	7.850	16,01
C) PASIVO CORRIENTE.....	9.640.357	11,04	6.812.912	16,11	2.827.445	41,50
Pasivos vinculados con activos no corrientes mantenidos para la venta.....	-	-	11.709	0,03	-11.709	-100,00
Provisiones a corto plazo.....	785.657	0,90	660.863	1,56	124.794	18,88
Deudas a corto plazo.....	1.958.697	2,24	557.083	1,32	1.401.614	251,60
Deudas con empresas del grupo y asociadas a corto plazo.....	1.463.876	1,68	272.866	0,65	1.191.010	436,48
Acreedores comerciales y otras cuentas a pagar.....	5.377.637	6,16	5.256.703	12,43	120.934	2,30
Periodificaciones a corto plazo.....	54.466	0,06	53.670	0,13	796	1,48
Deuda con características especiales a corto plazo.....	24	-	18	-	6	33,33
TOTAL PATRIMONIO NETO Y PASIVO.....	87.337.421	100,00	42.283.233	100,00	45.054.188	106,55

Concepto	2011		2010		Variación	
	Miles de euros	Porcentaje	Miles de euros	Porcentaje	Absoluta	Porcentual
A) OPERACIONES CONTINUADAS						
Importe neto de la cifra de negocios.....	16.973.613	100,00	17.464.678	100,00	-491.065	-2,81
Variación de existencias de productos terminados y en curso de fabricación.....	218.516	1,29	89.684	0,51	128.832	143,65
Trabajos realizados por la empresa para su activo.....	43.377	0,26	45.284	0,26	-1.907	-4,21
Aprovisionamientos.....	-7.350.084	-43,30	-8.838.971	-50,61	1.488.887	16,85
Otros ingresos de explotación.....	1.342.304	7,91	1.360.487	7,79	-18.183	-1,34
Gastos de personal.....	-3.992.053	-23,51	-3.907.987	-22,37	-84.066	-2,15
Otros gastos de explotación.....	-3.697.440	-21,78	-3.346.443	-19,16	-350.997	-10,49
Amortización del inmovilizado.....	-972.955	-5,73	-464.845	-2,66	-508.110	-109,31
Imputación de subvenciones de inmovilizado no financiero y otras.....	107.434	0,63	93.109	0,53	14.325	15,39
Excesos de provisiones.....	63.991	0,38	-63.472	-0,36	63.991	100,82
Deterioro y resultado por enajenación del inmovilizado.....	-15.812	-0,09	-26.953	-0,15	11.141	41,34
Diferencia negativa de combinaciones de negocio.....	-	-	-	-	-	-
Otros resultados.....	-33.962	-0,20	-45.357	-0,25	11.395	25,12
A.1) RESULTADO DE EXPLOTACIÓN.....	2.686.929	15,83	2.359.214	13,51	327.715	13,89
Ingresos financieros.....	422.616	2,49	365.848	2,09	56.768	15,52
Gastos financieros.....	-442.216	-2,60	-213.501	-1,22	-228.715	-107,13
Variación de valor razonable en instrumentos financieros.....	-29.173	-0,17	-28.495	-0,16	-678	-2,38
Diferencias de cambio.....	3.923	0,02	3.139	0,02	784	24,98
Deterioro y resultado por enajenaciones de instrumentos financieros.....	-11.162	-0,06	-28.657	-0,16	17.495	61,05
Otros ingresos y gastos de carácter financiero.....	1.754	0,01	300	-	1.454	484,67
A.2) RESULTADO FINANCIERO.....	-54.258	-0,31	98.634	0,56	-152.892	-155,01
A.3) RESULTADO ANTES DE IMPUESTOS.....	2.632.671	15,51	2.457.848	14,07	174.823	7,11
Impuestos sobre beneficios.....	-656.251	-3,86	148.766	0,85	-805.017	-541,13
A.4) RESULTADO DEL EJERCICIO PROCEDENTE DE OPERACIONES CONTINUADAS.....	1.976.420	11,64	2.606.614	14,93	-630.194	-24,18
B) OPERACIONES INTERRUMPIDAS						
Resultado del ejercicio procedente de operaciones interrumpidas neto de impuestos.....	-	-	1	-	-1	-100,00
A.5) RESULTADO DEL EJERCICIO.....	1.976.420	11,64	2.606.614	14,93	-630.194	-24,18

Concepto	2011		2010		Variación	
	Miles de euros	Porcentaje	Miles de euros	Porcentaje	Absoluta	Porcentual
Importe neto de la cifra de negocios.....	16.973.613	100,00	17.464.678	100,00	-491.065	-2,81
Variación de existencias de productos terminados y en curso de fabricación.....	218.516	1,29	89.684	0,51	128.832	143,65
Trabajos efectuados por la empresa para su activo.....	43.377	0,26	45.284	0,26	-1.907	-4,21
Aprovisionamientos.....	-7.350.084	-43,30	-8.838.971	-50,61	1.488.887	16,85
Otros ingresos de explotación.....	1.342.304	7,91	1.360.487	7,79	-18.183	-1,34
Gastos de personal.....	-3.992.053	-23,51	-3.907.987	-22,37	-84.066	-2,15
Otros gastos de explotación.....	-3.697.440	-21,78	-3.346.443	-19,16	-350.997	-10,49
EBITDA.....	3.538.233	20,85	2.866.732	16,41	671.501	23,42

Concepto	2011	2010
A) Resultado de la cuenta de pérdidas y ganancias.....	1.976.420	2.606.614
B) Ingresos y gastos imputados directamente al patrimonio neto.....	902.392	962.278
I. Por valoración instrumentos financieros.....	16.572	27.628
II. Por coberturas de flujos de efectivo.....	-96.063	747
III. Subvenciones, donaciones y legados recibidos.....	1.366.840	1.324.822
IV. Por ganancias y pérdidas actuariales y otros ajustes.....	10.353	14.467
V. Por activos no corrientes y pasivos vinculados, mantenidos para la venta.....	-	-
VI. Diferencias de conversión.....	106	25
VII. Efecto impositivo.....	-395.416	-405.411
C) Transferencias a la cuenta de pérdidas y ganancias.....	-838.405	-844.229
VIII. Por valoración de instrumentos financieros.....	-36	-97
IX. Por coberturas de flujos de efectivo.....	14.721	-3.438
X. Subvenciones, donaciones y legados recibidos.....	-1.219.494	-1.202.011
XI. Por activos no corrientes y pasivos vinculados, mantenidos para la venta.....	-255	-
XII. Diferencias de conversión.....	-	-
XIII. Efecto impositivo.....	366.659	361.317
TOTAL DE INGRESOS Y GASTOS RECONOCIDOS.....	2.040.407	2.724.663

Concepto	Capital	Prima emisión, reservas y rdos ejercicios anteriores	Otras aportaciones de socios	Resultado del ejercicio	(Dividendo a cuenta)	Otros instrumentos de patrimonio	Ajustes por cambios de valor	Subvenciones, donaciones y legados recibidos	Total cambios en el patrimonio neto
SALDO AJUSTADO, INICIO DEL AÑO 2011..	28.393.058	9.321.502	3.817.702	12.839	-	89	48.660	1.970.033	43.563.882
I. Total ingresos y gastos reconocidos.....	-	9.333	-	1.976.151	-	-5	-45.148	100.076	2.040.407
II. Operaciones con socios o propietarios.....	4.221.173	5.435.693	-1.708.344	-95.163	-1.783.858	-	-	478.169	6.547.670
1. Aumentos de capital.....	4.532.256	5.325.976	-2.072.146	-	-	-	-	-	7.786.086
2. Reducciones de capital.....	-311.204	251.802	-4.597	-	-	-	-	-	-63.999
3. Otras operaciones con socios o propietarios.	121	-142.085	368.399	-95.163	-1.783.858	-	-	478.169	-1.174.417
III. Otras variaciones del patrimonio neto.....	14.950	55.177	584.884	82.593	-	-	9	-17.609	720.004
SALDO, FINAL DEL AÑO 2011.....	32.629.181	14.821.705	2.694.242	1.976.420	-1.783.858	84	3.521	2.530.669	52.871.963

Concepto	2011	2010
A) FLUJOS DE EFECTIVO DE LAS ACTIVIDADES DE EXPLOTACIÓN.....	2.965.105	1.262.619
1. Resultado del ejercicio antes de impuestos.....	2.649.355	2.493.878
2. Ajustes del resultado.....	976.518	743.100
3. Cambios en el capital corriente.....	-231.978	-2.206.901
4. Otros flujos de efectivo de las actividades de explotación.....	-428.790	232.542
Pagos de intereses.....	-303.904	-64.852
Cobros de intereses y dividendos.....	293.839	271.568
Otros pagos y cobros.....	-418.725	25.826
B) FLUJOS DE EFECTIVO DE LAS ACTIVIDADES DE INVERSIÓN.....	-1.155.442	-1.801.469
6. Pagos por inversiones.....	-5.102.041	-7.617.026
Empresas del grupo y asociadas.....	-109.982	-114.064
Inmovilizado intangible, material e inversiones inmobiliarias.....	-1.474.849	-1.692.743
Otros activos financieros.....	-3.513.988	-5.801.702
Activos no corrientes mantenidos para la venta y otros activos.....	-3.222	-8.517
7. Cobros por desinversiones.....	3.946.599	5.815.557
Empresas del grupo y asociadas.....	318.192	99.110
Inmovilizado intangible, material e inversiones inmobiliarias.....	85.494	37.327
Otros activos financieros.....	3.530.662	5.669.546
Activos no corrientes mantenidos para la venta y otros activos.....	12.251	9.574
C) FLUJOS DE EFECTIVO DE LAS ACTIVIDADES DE FINANCIACIÓN.....	-2.004.697	-1.186.783
9. Cobros y pagos por instrumentos de patrimonio.....	688.386	1.153.402
Emisión y enajenación de instrumentos de patrimonio propio.....	488.747	788.350
Amortización y adquisición de instrumentos de patrimonio propio.....	-80	-153
Subvenciones, donaciones y legados recibidos.....	199.719	365.205
10. Cobros y pagos por instrumentos de pasivo financiero.....	90.040	668.811
a) Emisión.....	694.425	935.161
Obligaciones y otros valores negociables.....	90	200
Deudas con entidades de crédito.....	332.224	558.854
Deudas con empresas del grupo y asociadas.....	208.414	190.119
Otras deudas.....	153.697	185.988
b) Devolución y amortización.....	-604.385	-266.350
Obligaciones y otros valores negociables.....	-12.104	-3.469
Deudas con entidades de crédito.....	-296.359	-140.056
Deudas con empresas del grupo y asociadas.....	-248.365	-103.200
Otras deudas.....	-47.557	-19.625
11. Pagos por dividendos y remuneraciones de otros instrumentos de patrimonio.....	-2.783.123	-3.008.996
D) Efecto de las variaciones de los tipos de cambio.....	-1.212	-195
E) AUMENTO/DISMINUCIÓN NETA DEL EFECTIVO O EQUIVALENTES.....	-196.246	-1.725.828
Efectivo o equivalentes al comienzo del ejercicio.....	2.149.898	4.197.559
Efectivo o equivalentes al final del ejercicio.....	1.953.652	2.471.731

Concepto	2011	2010
Situación financiera		
Tesorería o acid test (%): (Efectivo y otros activos líquidos equivalentes / Pasivo corriente) x 100.....	21,71	45,99
Liquidez inmediata (%): ((Activo corriente - Existencias) / Pasivo corriente) x 100.....	111,76	179,88
Solvencia técnica (%): (Activo corriente / Pasivo corriente) x 100.....	170,01	247,66
Garantía o cobertura (%): (Activo/Pasivo) x 100.....	253,41	218,31
Cobertura del inmovilizado (%): (Recursos permanentes / Activo no corriente) x 100.....	109,51	139,59
Endeudamiento (%): (Pasivo / Patrimonio neto) x 100.....	65,19	84,52
Endeudamiento a largo plazo (%): (Pasivo no corriente / Patrimonio neto) x 100.....	46,95	54,79
Endeudamiento a corto plazo (%): (Pasivo corriente / Patrimonio neto) x 100.....	18,23	29,73
Financiación bancaria sobre recursos ajenos (%): (Deudas con entidades de crédito / Pasivo) x 100.....	4,53	7,10
Estructura		
Gastos financieros sobre cifra de negocios (%): (Gastos financieros / Importe neto de la cifra de negocios) x 100.....	2,61	1,22
Subvenciones sobre cifra de negocios (%): (Subvenciones a la explotación / Importe neto de la cifra de negocios) x 100.....	6,93	6,89
Inmovilizaciones materiales sobre activo (%): (Inmovilizado material e inversiones inmobiliarias/ Total activo) x 100.....	32,43	27,22
Fondos propios sobre pasivo y patrimonio neto (%): (Fondos propios / Total pasivo y patrimonio neto) x 100.....	57,64	49,39
Rentabilidad		
EBITDA sobre cifra de negocios (%): (EBITDA / Importe neto de la cifra de negocios) x 100.....	20,85	16,41
Rentabilidad económica (%): (Resultado antes de impuestos + Gastos financieros / Total activo) x 100.....	3,52	6,32
Rentabilidad financiera (%): (Resultado después de impuestos / Fondos propios) x 100.....	3,93	12,48
Dividendos sobre fondos propios (%): (Dividendos / Fondos propios) x 100.....	3,99	0,91
Productividad		
Inmovilizado material por empleado (Miles de euros): Inmovilizado material e inversiones inmobiliarias/ Plantilla media.....	241,87	99,86
Cifra de negocios por empleado (Miles de euros): Importe neto de la cifra de negocios / Plantilla media.....	144,96	151,55
Beneficios por empleado (Miles de euros): Resultado después de impuestos / Plantilla media.....	16,88	22,62
Coste medio de personal (Miles de euros): Gastos de personal / Plantilla media.....	34,09	33,91

Plantilla media por categorías profesionales	2011			2010		
	Hombres	Mujeres	Total	Hombres	Mujeres	Total
Altos directivos.....	294	59	353	341	73	414
Otros directivos, técnicos y similares.....	22.802	13.273	36.075	19.299	11.071	30.370
Administrativos y auxiliares.....	31.673	30.299	61.972	32.397	31.064	63.461
Otro personal.....	14.834	3.797	18.631	17.273	3.726	20.999
TOTAL.....	69.603	47.428	117.031	69.310	45.934	115.244

Plantilla media por tipo de contrato	2011			2010		
	Hombres	Mujeres	Total	Hombres	Mujeres	Total
Personal fijo.....	57.063	34.960	92.023	53.450	32.308	85.758
Personal no fijo.....	12.540	12.468	25.008	15.860	13.626	29.486
TOTAL.....	69.603	47.428	117.031	69.310	45.934	115.244

Órgano de Administración	2011			2010		
	Hombres	Mujeres	Total	Hombres	Mujeres	Total
Consejeros ejecutivos.....	159	29	188	122	30	152
Resto de consejeros.....	623	243	866	670	241	911
TOTAL.....	782	272	1.054	792	271	1.063

Entidades públicas empresariales

ENTIDADES TRATADAS

ADMINISTRADOR DE INFRAESTRUCTURAS FERROVIARIAS (ADIF)
AEROPUERTOS ESPAÑOLES Y NAVEGACION AEREA (AENA)
CENTRO PARA EL DESARROLLO TECNOLOGICO INDUSTRIAL (CDTI)
ENTIDAD PÚBLICA EMPRESARIAL RED.ES (RED.ES)
ENTIDAD PÚBLICA EMPRESARIAL RENFE-OPERADORA
FABRICA NACIONAL DE MONEDA Y TIMBRE-REAL CASA DE LA
MONEDA (F. N. M. T.)
FERROCARRILES DE VIA ESTRECHA (FEVE)
GERENCIA DEL SECTOR DE LA CONSTRUCCIÓN NAVAL
INSTITUTO PARA LA DIVERSIFICACION Y AHORRO DE LA ENERGIA
(IDAE)
S. E. P. E.S. ENTIDAD PUBLICA EMPRESARIAL DE SUELO (S. E. P. E. S.)
SOCIEDAD DE SALVAMENTO Y SEGURIDAD MARITIMA (SASEMAR)

ENTIDADES NO TRATADAS

INSTITUTO ESPAÑOL DE COMERCIO EXTERIOR (ICEX) (*,)

ACTIVO	2011		2010		Variación	
	Miles de euros	Porcentaje	Miles de euros	Porcentaje	Absoluta	Porcentual
A) ACTIVO NO CORRIENTE.....	61.328.585	84,33	60.002.937	85,11	1.325.648	2,21
Inmovilizado intangible.....	327.508	0,45	394.231	0,56	-66.723	-16,93
Inmovilizado material.....	43.068.597	59,22	55.540.223	78,78	-12.471.626	-22,46
Inversiones inmobiliarias.....	323.274	0,44	299.198	0,42	24.076	8,05
Inversiones en empresas del grupo y asociadas a largo plazo.	14.080.608	19,36	397.392	0,56	13.683.216	3.443,25
Inversiones financieras a largo plazo.....	1.012.868	1,39	782.843	1,11	230.025	29,38
Activos por impuesto diferido.....	558.646	0,77	619.079	0,88	-60.433	-9,76
Deudores comerciales no corrientes.....	1.957.084	2,69	1.969.971	2,79	-12.887	-0,65
B) ACTIVO CORRIENTE.....	11.393.325	15,67	10.495.504	14,89	897.821	8,55
Activos no corrientes mantenidos para la venta.....	6.741	0,01	14.321	0,02	-7.580	-52,93
Existencias.....	1.460.005	2,01	1.391.648	1,97	68.357	4,91
Deudores comerciales y otras cuentas a cobrar.....	5.400.591	7,43	6.174.419	8,76	-773.828	-12,53
Inversiones en empresas del grupo y asociadas a corto plazo.	1.109.335	1,53	46.896	0,07	1.062.439	2.265,52
Inversiones financieras a corto plazo.....	109.763	0,15	255.203	0,36	-145.440	-56,99
Periodificaciones a corto plazo.....	15.709	0,02	14.975	0,02	734	4,90
Efectivo y otros activos líquidos equivalentes.....	3.291.181	4,53	2.598.042	3,69	693.139	26,68
TOTAL ACTIVO.....	72.721.910	100,00	70.498.441	100,00	2.223.469	3,15

PATRIMONIO NETO Y PASIVO	2011		2010		Variación	
	Miles de euros	Porcentaje	Miles de euros	Porcentaje	Absoluta	Porcentual
A) PATRIMONIO NETO.....	35.158.022	48,35	34.465.393	48,89	692.629	2,01
A-1) Fondos propios.....	27.467.590	37,77	26.844.826	38,08	622.764	2,32
Capital.....	25.905.202	35,62	24.645.280	34,96	1.259.922	5,11
Reservas, Prima de emisión, Resultados de ejercicios anteriores y otros.....	2.418.724	3,33	2.418.494	3,43	230	0,01
Resultado del ejercicio.....	-856.336	-1,17	-218.948	-0,31	-637.388	-291,11
A-2) Ajustes por cambio de valor.....	-5.968	-	-19.341	-0,02	13.373	69,14
A-3) Subvenciones, donaciones y legados recibidos.....	7.696.400	10,58	7.639.908	10,84	56.492	0,74
B) PASIVO NO CORRIENTE.....	31.625.271	43,49	29.528.493	41,89	2.096.778	7,10
Provisiones a largo plazo.....	600.433	0,83	1.081.310	1,53	-480.877	-44,47
Deudas a largo plazo.....	27.572.505	37,91	25.011.018	35,48	2.561.487	10,24
Deudas con empresas del grupo y asociadas a largo plazo.....	18.837	0,03	-	-	18.837	-
Pasivos por impuestos diferidos.....	3.302.392	4,54	3.302.568	4,68	-176	-0,01
Periodificaciones a largo plazo.....	131.104	0,18	133.597	0,19	-2.493	-1,87
Acreedores comerciales no corrientes.....	-	-	-	-	-	-
Deuda con características especiales a largo plazo.....	-	-	-	-	-	-
C) PASIVO CORRIENTE.....	5.938.617	8,17	6.504.555	9,23	-565.938	-8,70
Pasivos vinculados con activos no corrientes mantenidos para la venta.....	-	-	-	-	-	-
Provisiones a corto plazo.....	512.221	0,70	658.842	0,93	-146.621	-22,25
Deudas a corto plazo.....	2.835.667	3,90	3.343.174	4,74	-507.507	-15,18
Deudas con empresas del grupo y asociadas a corto plazo.....	157.376	0,22	82.393	0,12	74.983	91,01
Acreedores comerciales y otras cuentas a pagar.....	2.399.519	3,30	2.391.825	3,39	7.694	0,32
Periodificaciones a corto plazo.....	33.834	0,05	28.321	0,04	5.513	19,47
Deuda con características especiales a corto plazo.....	-	-	-	-	-	-
TOTAL PATRIMONIO NETO Y PASIVO.....	72.721.910	100,00	70.498.441	100,00	2.223.469	3,15

Concepto	2011		2010		Variación	
	Miles de euros	Porcentaje	Miles de euros	Porcentaje	Absoluta	Porcentual
A) OPERACIONES CONTINUADAS						
Importe neto de la cifra de negocios.....	5.157.088	100,00	5.418.708	100,00	-261.620	-4,83
Variación de existencias de productos terminados y en curso de fabricación.....	166.642	3,23	108.046	1,99	58.596	54,23
Trabajos realizados por la empresa para su activo.....	31.557	0,61	40.844	0,75	-9.287	-22,74
Aprovisionamientos.....	-862.818	-16,73	-679.886	-12,54	-182.932	-26,91
Otros ingresos de explotación.....	1.741.789	33,77	1.668.802	30,80	72.987	4,37
Gastos de personal.....	-2.293.042	-44,46	-2.328.398	-42,96	35.356	1,52
Otros gastos de explotación.....	-3.987.088	-77,31	-3.913.167	-72,21	-73.921	-1,89
Amortización del inmovilizado.....	-941.835	-18,26	-853.974	-15,75	-87.861	-10,29
Imputación de subvenciones de inmovilizado no financiero y otras.....	461.468	8,95	243.684	4,50	217.784	89,37
Excesos de provisiones.....	192.426	3,73	58.754	1,08	192.426	327,51
Deterioro y resultado por enajenación del inmovilizado.....	-10.673	-0,20	36.967	0,68	-47.640	-128,87
Diferencia negativa de combinaciones de negocio.....	-	-	-	-	-	-
Otros resultados.....	61.696	1,20	420.232	7,76	-358.536	-85,32
A.1) RESULTADO DE EXPLOTACIÓN.....	-282.790	-5,48	220.612	4,07	-503.402	-228,18
Ingresos financieros.....	386.778	7,50	181.380	3,35	205.398	113,24
Gastos financieros.....	-636.259	-12,33	-291.087	-5,37	-345.172	-118,58
Variación de valor razonable en instrumentos financieros.....	-	-	-28	-	28	100,00
Diferencias de cambio.....	-1.859	-0,03	-17.778	-0,32	15.919	89,54
Deterioro y resultado por enajenaciones de instrumentos financieros.....	-186.136	-3,60	-16.359	-0,30	-169.777	-1.037,82
Otros ingresos y gastos de carácter financiero.....	71.998	1,40	27.300	0,50	44.698	163,73
A.2) RESULTADO FINANCIERO.....	-365.478	-7,08	-116.572	-2,15	-248.906	-213,52
A.3) RESULTADO ANTES DE IMPUESTOS.....	-648.268	-12,57	104.040	1,92	-752.308	-723,10
Impuestos sobre beneficios.....	-81.571	-1,58	-47.922	-0,88	-33.649	-70,22
A.4) RESULTADO DEL EJERCICIO PROCEDENTE DE OPERACIONES CONTINUADAS.....	-729.839	-14,15	56.118	1,04	-785.957	-1.400,54
B) OPERACIONES INTERRUMPIDAS						
Resultado del ejercicio procedente de operaciones interrumpidas neto de impuestos.....	-126.497	-2,45	-275.066	-5,07	148.569	54,01
A.5) RESULTADO DEL EJERCICIO.....	-856.336	-16,60	-218.948	-4,04	-637.388	-291,11

Concepto	2011		2010		Variación	
	Miles de euros	Porcentaje	Miles de euros	Porcentaje	Absoluta	Porcentual
Importe neto de la cifra de negocios.....	5.157.088	100,00	5.418.708	100,00	-261.620	-4,83
Variación de existencias de productos terminados y en curso de fabricación.....	166.642	3,23	108.046	1,99	58.596	54,23
Trabajos efectuados por la empresa para su activo.....	31.557	0,61	40.844	0,75	-9.287	-22,74
Aprovisionamientos.....	-862.818	-16,73	-679.886	-12,54	-182.932	-26,91
Otros ingresos de explotación.....	1.741.789	33,77	1.668.802	30,80	72.987	4,37
Gastos de personal.....	-2.293.042	-44,46	-2.328.398	-42,96	35.356	1,52
Otros gastos de explotación.....	-3.987.088	-77,31	-3.913.167	-72,21	-73.921	-1,89
EBITDA.....	-45.872	-0,88	314.949	5,81	-360.821	-114,57

Concepto	2011	2010
A) Resultado de la cuenta de pérdidas y ganancias.....	-856.336	-218.948
B) Ingresos y gastos imputados directamente al patrimonio neto.....	1.080.103	756.074
I. Por valoración instrumentos financieros.....	-277	-507
II. Por coberturas de flujos de efectivo.....	-29.701	-27.332
III. Subvenciones, donaciones y legados recibidos.....	1.407.396	1.041.759
IV. Por ganancias y pérdidas actuariales y otros ajustes.....	6.833	929
V. Por activos no corrientes y pasivos vinculados, mantenidos para la venta.....	-	-
VI. Diferencias de conversión.....	-	-
VII. Efecto impositivo.....	-304.148	-258.775
C) Transferencias a la cuenta de pérdidas y ganancias.....	-549.115	-439.904
VIII. Por valoración de instrumentos financieros.....	-	-
IX. Por coberturas de flujos de efectivo.....	14.970	-
X. Subvenciones, donaciones y legados recibidos.....	-643.597	-563.367
XI. Por activos no corrientes y pasivos vinculados, mantenidos para la venta.....	-	-
XII. Diferencias de conversión.....	-	-
XIII. Efecto impositivo.....	79.512	123.463
TOTAL DE INGRESOS Y GASTOS RECONOCIDOS.....	-325.348	97.222

III.2.2.30. Estado total de cambios en patrimonio neto

Entidades públicas empresariales

Miles de euros

Concepto	Capital	Prima emisión, reservas y rdos ejercicios anteriores	Otras aportaciones de socios	Resultado del ejercicio	(Dividendo a cuenta)	Otros instrumentos de patrimonio	Ajustes por cambios de valor	Subvenciones, donaciones y legados recibidos	Total cambios en el patrimonio neto
SALDO AJUSTADO, INICIO DEL AÑO 2011..	24.645.280	1.162.430	1.258.007	-218.947	-	-	-19.341	7.639.908	34.467.337
I. Total ingresos y gastos reconocidos.....	-	6.833	-	-856.336	-	-	-10.505	534.660	-325.348
II. Operaciones con socios o propietarios.....	1.260.175	-152.134	213.010	120.001	-	-	23.852	-478.168	986.736
1. Aumentos de capital.....	1.260.175	-	-	-9	-	-	-	-	1.260.166
2. Reducciones de capital.....	-	-	-	-	-	-	-	-	-
3. Otras operaciones con socios o propietarios.	-	-152.134	213.010	120.010	-	-	23.852	-478.168	-273.430
III. Otras variaciones del patrimonio neto.....	-253	343.060	-412.482	98.946	-	-	26	-	29.297
SALDO, FINAL DEL AÑO 2011.....	25.905.202	1.360.189	1.058.535	-856.336	-	-	-5.968	7.696.400	35.158.022

Concepto	2011	2010
A) FLUJOS DE EFECTIVO DE LAS ACTIVIDADES DE EXPLOTACIÓN.....	-360.297	-1.596.422
1. Resultado del ejercicio antes de impuestos.....	-826.963	-272.727
2. Ajustes del resultado.....	1.511.666	1.844.802
3. Cambios en el capital corriente.....	170.106	-1.979.111
4. Otros flujos de efectivo de las actividades de explotación.....	-1.215.106	-1.189.386
Pagos de intereses.....	-678.783	-514.436
Cobros de intereses y dividendos.....	306.852	108.381
Otros pagos y cobros.....	-843.175	-783.331
B) FLUJOS DE EFECTIVO DE LAS ACTIVIDADES DE INVERSIÓN.....	-4.652.817	-6.837.819
6. Pagos por inversiones.....	-4.873.365	-6.876.382
Empresas del grupo y asociadas.....	-152.223	-38.955
Inmovilizado intangible, material e inversiones inmobiliarias.....	-4.526.098	-6.830.010
Otros activos financieros.....	-194.099	-7.417
Activos no corrientes mantenidos para la venta y otros activos.....	-945	-
7. Cobros por desinversiones.....	220.548	38.563
Empresas del grupo y asociadas.....	204.689	12.441
Inmovilizado intangible, material e inversiones inmobiliarias.....	11.734	9.352
Otros activos financieros.....	1.509	2.332
Activos no corrientes mantenidos para la venta y otros activos.....	2.616	14.438
C) FLUJOS DE EFECTIVO DE LAS ACTIVIDADES DE FINANCIACIÓN.....	5.706.468	6.889.464
9. Cobros y pagos por instrumentos de patrimonio.....	2.638.011	2.388.432
Emisión y enajenación de instrumentos de patrimonio propio.....	1.088.633	377.212
Amortización y adquisición de instrumentos de patrimonio propio.....	-	-1
Subvenciones, donaciones y legados recibidos.....	1.549.378	2.011.221
10. Cobros y pagos por instrumentos de pasivo financiero.....	3.068.457	4.511.032
a) Emisión.....	3.686.160	5.412.322
Obligaciones y otros valores negociables.....	-	-
Deudas con entidades de crédito.....	3.557.060	5.066.053
Deudas con empresas del grupo y asociadas.....	-	5.620
Otras deudas.....	129.100	340.649
b) Devolución y amortización.....	-617.703	-901.290
Obligaciones y otros valores negociables.....	-1.395	-
Deudas con entidades de crédito.....	-534.937	-876.967
Deudas con empresas del grupo y asociadas.....	-3.427	-
Otras deudas.....	-77.944	-24.323
11. Pagos por dividendos y remuneraciones de otros instrumentos de patrimonio.....	-	-10.000
D) Efecto de las variaciones de los tipos de cambio.....	-215	210
E) AUMENTO/DISMINUCIÓN NETA DEL EFECTIVO O EQUIVALENTES.....	693.139	-1.544.567
Efectivo o equivalentes al comienzo del ejercicio.....	2.598.042	4.142.609
Efectivo o equivalentes al final del ejercicio.....	3.291.181	2.598.042

Concepto	2011	2010
Situación financiera		
Tesorería o acid test (%): (Efectivo y otros activos líquidos equivalentes / Pasivo corriente) x 100.....	55,42	39,94
Liquidez inmediata (%): ((Activo corriente - Existencias) / Pasivo corriente) x 100.....	167,27	139,96
Solvencia técnica (%): (Activo corriente / Pasivo corriente) x 100.....	191,85	161,36
Garantía o cobertura (%): (Activo/Pasivo) x 100.....	193,60	195,65
Cobertura del inmovilizado (%): (Recursos permanentes / Activo no corriente) x 100.....	108,89	106,65
Endeudamiento (%): (Pasivo / Patrimonio neto) x 100.....	106,84	104,55
Endeudamiento a largo plazo (%): (Pasivo no corriente / Patrimonio neto) x 100.....	89,95	85,68
Endeudamiento a corto plazo (%): (Pasivo corriente / Patrimonio neto) x 100.....	16,89	18,87
Financiación bancaria sobre recursos ajenos (%): (Deudas con entidades de crédito / Pasivo) x 100.....	74,65	69,34
Estructura		
Gastos financieros sobre cifra de negocios (%): (Gastos financieros / Importe neto de la cifra de negocios) x 100.....	12,34	5,37
Subvenciones sobre cifra de negocios (%): (Subvenciones a la explotación / Importe neto de la cifra de negocios) x 100.....	17,98	16,71
Inmovilizaciones materiales sobre activo (%): (Inmovilizado material e inversiones inmobiliarias / Total activo) x 100.....	59,67	79,21
Fondos propios sobre pasivo y patrimonio neto (%): (Fondos propios / Total pasivo y patrimonio neto) x 100.....	37,77	38,08
Rentabilidad		
EBITDA sobre cifra de negocios (%): (EBITDA / Importe neto de la cifra de negocios) x 100.....	-0,89	5,81
Rentabilidad económica (%): (Resultado antes de impuestos + Gastos financieros / Total activo) x 100.....	-0,02	0,56
Rentabilidad financiera (%): (Resultado después de impuestos / Fondos propios) x 100.....	-3,12	-0,82
Dividendos sobre fondos propios (%): (Dividendos / Fondos propios) x 100.....	-	-
Productividad		
Inmovilizado material por empleado (Miles de euros): Inmovilizado material e inversiones inmobiliarias / Plantilla media.....	1.179,48	1.215,51
Cifra de negocios por empleado (Miles de euros): Importe neto de la cifra de negocios / Plantilla media.....	140,18	117,95
Beneficios por empleado (Miles de euros): Resultado después de impuestos / Plantilla media.....	-23,28	-4,77
Coste medio de personal (Miles de euros): Gastos de personal / Plantilla media.....	62,33	50,69

Plantilla media por categorías profesionales	2011			2010		
	Hombres	Mujeres	Total	Hombres	Mujeres	Total
Altos directivos.....	77	10	87	83	11	94
Otros directivos, técnicos y similares.....	11.129	2.824	13.953	13.378	3.676	17.054
Administrativos y auxiliares.....	1.941	1.556	3.497	5.228	3.059	8.287
Otro personal.....	17.815	1.437	19.252	18.657	1.847	20.504
TOTAL.....	30.962	5.827	36.789	37.346	8.593	45.939

Plantilla media por tipo de contrato	2011			2010		
	Hombres	Mujeres	Total	Hombres	Mujeres	Total
Personal fijo.....	30.632	5.649	36.281	36.196	7.832	44.028
Personal no fijo.....	330	178	508	1.150	761	1.911
TOTAL.....	30.962	5.827	36.789	37.346	8.593	45.939

Órgano de Administración	2011			2010		
	Hombres	Mujeres	Total	Hombres	Mujeres	Total
Consejeros ejecutivos.....	72	21	93	50	18	68
Resto de consejeros.....	42	14	56	62	19	81
TOTAL.....	114	35	149	112	37	149

Otras entidades de derecho público

ENTIDADES TRATADAS

AUTORIDAD PORTUARIA DE ALICANTE
 AUTORIDAD PORTUARIA DE ALMERÍA
 AUTORIDAD PORTUARIA DE AVILES
 AUTORIDAD PORTUARIA DE BAHIA DE CADIZ (PUERTO BAHÍA DE CÁDIZ)
 AUTORIDAD PORTUARIA DE BALEARES
 AUTORIDAD PORTUARIA DE BARCELONA
 AUTORIDAD PORTUARIA DE BILBAO
 AUTORIDAD PORTUARIA DE CARTAGENA
 AUTORIDAD PORTUARIA DE CASTELLON (PORTCASTELLO)
 AUTORIDAD PORTUARIA DE CEUTA (A.P. DE CEUTA)
 AUTORIDAD PORTUARIA DE FERROL-SAN CIBRAO
 AUTORIDAD PORTUARIA DE GIJON
 AUTORIDAD PORTUARIA DE HUELVA
 AUTORIDAD PORTUARIA DE LA BAHIA DE ALGECIRAS (A.P.B.A.)
 AUTORIDAD PORTUARIA DE LA CORUÑA
 AUTORIDAD PORTUARIA DE LAS PALMAS
 AUTORIDAD PORTUARIA DE MALAGA
 AUTORIDAD PORTUARIA DE MARIN Y RIA DE PONTEVEDRA
 AUTORIDAD PORTUARIA DE MELILLA
 AUTORIDAD PORTUARIA DE MOTRIL
 AUTORIDAD PORTUARIA DE PASAJES (PUERTO PASAJES)
 AUTORIDAD PORTUARIA DE SANTA CRUZ DE TENERIFE
 AUTORIDAD PORTUARIA DE SANTANDER
 AUTORIDAD PORTUARIA DE SEVILLA (PUERTO DE SEVILLA)
 AUTORIDAD PORTUARIA DE TARRAGONA
 AUTORIDAD PORTUARIA DE VALENCIA (VALENCIAPORT)
 AUTORIDAD PORTUARIA DE VIGO (PUERTO DE VIGO)
 AUTORIDAD PORTUARIA DE VILLAGARCIA DE AROSA
 CONSORCIO DE LA ZONA FRANCA DE CÁDIZ (ZONA FRANCA CÁDIZ)
 CONSORCIO DE LA ZONA FRANCA DE GRAN CANARIA (*)
 CONSORCIO DE LA ZONA FRANCA DE VIGO
 ENTE PÚBLICO DE RADIOTELEVISIÓN ESPAÑOLA EN LIQUIDACIÓN (RTVE)
 PUERTOS DEL ESTADO
 SOCIEDAD ESTATAL DE PARTICIPACIONES INDUSTRIALES (SEPI)

(*) Entidad que no ha presentado Estado de Flujos de Efectivo en sus Cuentas Anuales

ENTIDADES NO TRATADAS

CONSORCIO DE LA ZONA FRANCA DE SANTA CRUZ DE TENERIFE

ACTIVO	2011		2010		Variación	
	Miles de euros	Porcentaje	Miles de euros	Porcentaje	Absoluta	Porcentual
A) ACTIVO NO CORRIENTE.....	16.624.088	79,97	16.209.556	76,72	414.532	2,56
Inmovilizado intangible.....	42.998	0,21	40.215	0,19	2.783	6,92
Inmovilizado material.....	9.649.692	46,42	9.382.176	44,40	267.516	2,85
Inversiones inmobiliarias.....	3.016.805	14,51	2.919.452	13,82	97.353	3,34
Inversiones en empresas del grupo y asociadas a largo plazo.	2.895.456	13,93	2.824.226	13,37	71.230	2,52
Inversiones financieras a largo plazo.....	1.009.220	4,85	1.042.844	4,94	-33.624	-3,22
Activos por impuesto diferido.....	553	-	24	-	529	2.204,17
Deudores comerciales no corrientes.....	9.364	0,05	619	-	8.745	1.412,76
B) ACTIVO CORRIENTE.....	4.163.671	20,03	4.919.546	23,28	-755.875	-15,37
Activos no corrientes mantenidos para la venta.....	472.961	2,28	574.962	2,72	-102.001	-17,74
Existencias.....	81.998	0,39	82.737	0,39	-739	-0,89
Deudores comerciales y otras cuentas a cobrar.....	755.141	3,63	1.112.940	5,27	-357.799	-32,15
Inversiones en empresas del grupo y asociadas a corto plazo.	237.114	1,14	122.472	0,58	114.642	93,61
Inversiones financieras a corto plazo.....	1.592.092	7,66	2.042.384	9,67	-450.292	-22,05
Periodificaciones a corto plazo.....	4.887	0,02	5.720	0,03	-833	-14,56
Efectivo y otros activos líquidos equivalentes.....	1.019.478	4,90	978.331	4,63	41.147	4,21
TOTAL ACTIVO.....	20.787.759	100,00	21.129.102	100,00	-341.343	-1,62

PATRIMONIO NETO Y PASIVO	2011		2010		Variación	
	Miles de euros	Porcentaje	Miles de euros	Porcentaje	Absoluta	Porcentual
A) PATRIMONIO NETO.....	13.203.000	63,51	13.029.072	61,66	173.928	1,34
A-1) Fondos propios.....	10.792.689	51,92	10.560.038	49,98	232.651	2,20
Capital.....	10.056.631	48,38	9.949.781	47,09	106.850	1,07
Reservas, Prima de emisión, Resultados de ejercicios anteriores y otros.....	678.759	3,27	347.684	1,65	331.075	95,22
Resultado del ejercicio.....	57.299	0,28	262.573	1,24	-205.274	-78,18
A-2) Ajustes por cambio de valor.....	-45.513	-0,21	56.608	0,27	-102.121	-180,40
A-3) Subvenciones, donaciones y legados recibidos.....	2.455.824	11,81	2.412.426	11,42	43.398	1,80
B) PASIVO NO CORRIENTE.....	5.829.819	28,04	5.523.206	26,14	306.613	5,55
Provisiones a largo plazo.....	2.359.107	11,35	2.441.144	11,55	-82.037	-3,36
Deudas a largo plazo.....	2.796.294	13,45	2.581.450	12,22	214.844	8,32
Deudas con empresas del grupo y asociadas a largo plazo.....	384.394	1,85	214.477	1,02	169.917	79,22
Pasivos por impuestos diferidos.....	13	-	18	-	-5	-27,78
Periodificaciones a largo plazo.....	290.011	1,40	286.117	1,35	3.894	1,36
Acreedores comerciales no corrientes.....	-	-	-	-	-	-
Deuda con características especiales a largo plazo.....	-	-	-	-	-	-
C) PASIVO CORRIENTE.....	1.754.940	8,44	2.576.824	12,20	-821.884	-31,90
Pasivos vinculados con activos no corrientes mantenidos para la venta.....	-	-	-	-	-	-
Provisiones a corto plazo.....	59.455	0,29	189.233	0,90	-129.778	-68,58
Deudas a corto plazo.....	441.700	2,12	621.163	2,94	-179.463	-28,89
Deudas con empresas del grupo y asociadas a corto plazo.....	962.718	4,63	1.351.473	6,40	-388.755	-28,77
Acreedores comerciales y otras cuentas a pagar.....	290.871	1,40	414.766	1,96	-123.895	-29,87
Periodificaciones a corto plazo.....	196	-	189	-	7	3,70
Deuda con características especiales a corto plazo.....	-	-	-	-	-	-
TOTAL PATRIMONIO NETO Y PASIVO.....	20.787.759	100,00	21.129.102	100,00	-341.343	-1,62

Concepto	2011		2010		Variación	
	Miles de euros	Porcentaje	Miles de euros	Porcentaje	Absoluta	Porcentual
A) OPERACIONES CONTINUADAS						
Importe neto de la cifra de negocios.....	1.184.579	100,00	1.146.622	100,00	37.957	3,31
Variación de existencias de productos terminados y en curso de fabricación.....	-6.305	-0,53	-7.522	-0,65	1.217	16,18
Trabajos realizados por la empresa para su activo.....	316	0,03	385	0,03	-69	-17,92
Aprovisionamientos.....	-2.220	-0,18	-2.058	-0,17	-162	-7,87
Otros ingresos de explotación.....	223.217	18,84	213.516	18,62	9.701	4,54
Gastos de personal.....	-460.082	-38,83	-459.264	-40,05	-818	-0,18
Otros gastos de explotación.....	-651.359	-54,98	-614.089	-53,55	-37.270	-6,07
Amortización del inmovilizado.....	-364.403	-30,76	-341.591	-29,79	-22.812	-6,68
Imputación de subvenciones de inmovilizado no financiero y otras.....	53.479	4,51	49.627	4,33	3.852	7,76
Excesos de provisiones.....	28.981	2,45	109.703	9,57	28.978	26,42
Deterioro y resultado por enajenación del inmovilizado.....	-22.208	-1,87	-53.424	-4,65	31.216	58,43
Diferencia negativa de combinaciones de negocio.....	-	-	-	-	-	-
Otros resultados.....	33.659	2,84	132.742	11,58	-99.083	-74,64
A.1) RESULTADO DE EXPLOTACIÓN.....	17.654	1,49	174.647	15,23	-156.993	-89,89
Ingresos financieros.....	156.067	13,17	184.537	16,09	-28.470	-15,43
Gastos financieros.....	-108.677	-9,17	-102.818	-8,96	-5.859	-5,70
Variación de valor razonable en instrumentos financieros.....	-15.764	-1,33	-5.743	-0,50	-10.021	-174,49
Diferencias de cambio.....	166	0,01	163	0,01	3	1,84
Deterioro y resultado por enajenaciones de instrumentos financieros.....	-94	-	822	0,07	-916	-111,44
Otros ingresos y gastos de carácter financiero.....	2.502	0,21	1.827	0,16	675	36,95
A.2) RESULTADO FINANCIERO.....	34.200	2,89	78.788	6,87	-44.588	-56,59
A.3) RESULTADO ANTES DE IMPUESTOS.....	51.854	4,38	253.435	22,10	-201.581	-79,54
Impuestos sobre beneficios.....	5.445	0,46	9.138	0,80	-3.693	-40,41
A.4) RESULTADO DEL EJERCICIO PROCEDENTE DE OPERACIONES CONTINUADAS.....	57.299	4,84	262.573	22,90	-205.274	-78,18
B) OPERACIONES INTERRUMPIDAS						
Resultado del ejercicio procedente de operaciones interrumpidas neto de impuestos.....	-	-	-	-	-	-
A.5) RESULTADO DEL EJERCICIO.....	57.299	4,84	262.573	22,90	-205.274	-78,18

Concepto	2011		2010		Variación	
	Miles de euros	Porcentaje	Miles de euros	Porcentaje	Absoluta	Porcentual
Importe neto de la cifra de negocios.....	1.184.579	100,00	1.146.622	100,00	37.957	3,31
Variación de existencias de productos terminados y en curso de fabricación.....	-6.305	-0,53	-7.522	-0,65	1.217	16,18
Trabajos efectuados por la empresa para su activo.....	316	0,03	385	0,03	-69	-17,92
Aprovisionamientos.....	-2.220	-0,18	-2.058	-0,17	-162	-7,87
Otros ingresos de explotación.....	223.217	18,84	213.516	18,62	9.701	4,54
Gastos de personal.....	-460.082	-38,83	-459.264	-40,05	-818	-0,18
Otros gastos de explotación.....	-651.359	-54,98	-614.089	-53,55	-37.270	-6,07
EBITDA.....	288.146	24,32	277.590	24,21	10.556	3,80

Concepto	2011	2010
A) Resultado de la cuenta de pérdidas y ganancias.....	57.299	262.573
B) Ingresos y gastos imputados directamente al patrimonio neto.....	5.507	302.599
I. Por valoración instrumentos financieros.....	-81.071	69.887
II. Por coberturas de flujos de efectivo.....	-23.380	792
III. Subvenciones, donaciones y legados recibidos.....	109.346	232.033
IV. Por ganancias y pérdidas actuariales y otros ajustes.....	105	-113
V. Por activos no corrientes y pasivos vinculados, mantenidos para la venta.....	-	-
VI. Diferencias de conversión.....	-	-
VII. Efecto impositivo.....	507	-
C) Transferencias a la cuenta de pérdidas y ganancias.....	-70.276	-57.857
VIII. Por valoración de instrumentos financieros.....	-1.408	-2.323
IX. Por coberturas de flujos de efectivo.....	-4.142	3.643
X. Subvenciones, donaciones y legados recibidos.....	-64.723	-59.177
XI. Por activos no corrientes y pasivos vinculados, mantenidos para la venta.....	-3	-
XII. Diferencias de conversión.....	-	-
XIII. Efecto impositivo.....	-	-
TOTAL DE INGRESOS Y GASTOS RECONOCIDOS.....	-7.470	507.315

Concepto	Capital	Prima emisión, reservas y rdos ejercicios anteriores	Otras aportaciones de socios	Resultado del ejercicio	(Dividendo a cuenta)	Otros instrumentos de patrimonio	Ajustes por cambios de valor	Subvenciones, donaciones y legados recibidos	Total cambios en el patrimonio neto
SALDO AJUSTADO, INICIO DEL AÑO 2011..	9.949.781	347.987	-	262.573	-	-	56.608	2.412.426	13.029.375
I. Total ingresos y gastos reconocidos.....	-	-6.174	-	57.299	-	-	-102.121	43.526	-7.470
II. Operaciones con socios o propietarios.....	180.256	1.816	-	-1.926	-	-	-	-	180.146
1. Aumentos de capital.....	-	-	-	-	-	-	-	-	-
2. Reducciones de capital.....	-	-	-	-	-	-	-	-	-
3. Otras operaciones con socios o propietarios.	180.256	1.816	-	-1.926	-	-	-	-	180.146
III. Otras variaciones del patrimonio neto.....	-73.406	335.130	-	-260.647	-	-	-	-128	949
SALDO, FINAL DEL AÑO 2011.....	10.056.631	678.759	-	57.299	-	-	-45.513	2.455.824	13.203.000

Concepto	2011	2010
A) FLUJOS DE EFECTIVO DE LAS ACTIVIDADES DE EXPLOTACIÓN.....	300.449	291.286
1. Resultado del ejercicio antes de impuestos.....	51.942	253.468
2. Ajustes del resultado.....	351.235	151.817
3. Cambios en el capital corriente.....	-27.399	34.095
4. Otros flujos de efectivo de las actividades de explotación.....	-75.329	-148.094
Pagos de intereses.....	-131.009	-93.243
Cobros de intereses y dividendos.....	283.259	178.171
Otros pagos y cobros.....	-227.579	-233.022
B) FLUJOS DE EFECTIVO DE LAS ACTIVIDADES DE INVERSIÓN.....	-648.056	-1.433.451
6. Pagos por inversiones.....	-1.636.944	-2.202.167
Empresas del grupo y asociadas.....	-383.652	-837.653
Inmovilizado intangible, material e inversiones inmobiliarias.....	-886.631	-1.213.341
Otros activos financieros.....	-366.661	-149.173
Activos no corrientes mantenidos para la venta y otros activos.....	-	-2.000
7. Cobros por desinversiones.....	988.888	768.716
Empresas del grupo y asociadas.....	28.239	50.854
Inmovilizado intangible, material e inversiones inmobiliarias.....	6.770	17.337
Otros activos financieros.....	769.831	490.708
Activos no corrientes mantenidos para la venta y otros activos.....	184.048	209.817
C) FLUJOS DE EFECTIVO DE LAS ACTIVIDADES DE FINANCIACIÓN.....	388.685	851.665
9. Cobros y pagos por instrumentos de patrimonio.....	448.605	1.813.692
Emisión y enajenación de instrumentos de patrimonio propio.....	107.315	94.000
Amortización y adquisición de instrumentos de patrimonio propio.....	-429	-2.622
Subvenciones, donaciones y legados recibidos.....	341.719	1.722.314
10. Cobros y pagos por instrumentos de pasivo financiero.....	-59.920	-962.027
a) Emisión.....	632.223	892.119
Obligaciones y otros valores negociables.....	-	-
Deudas con entidades de crédito.....	356.807	562.941
Deudas con empresas del grupo y asociadas.....	253.486	321.999
Otras deudas.....	21.930	7.179
b) Devolución y amortización.....	-692.143	-1.854.146
Obligaciones y otros valores negociables.....	-	-1.500.000
Deudas con entidades de crédito.....	-326.494	-195.087
Deudas con empresas del grupo y asociadas.....	-353.774	-144.990
Otras deudas.....	-11.875	-14.069
11. Pagos por dividendos y remuneraciones de otros instrumentos de patrimonio.....	-	-
D) Efecto de las variaciones de los tipos de cambio.....	173	-
E) AUMENTO/DISMINUCIÓN NETA DEL EFECTIVO O EQUIVALENTES.....	41.251	-290.500
Efectivo o equivalentes al comienzo del ejercicio.....	978.222	1.268.722
Efectivo o equivalentes al final del ejercicio.....	1.019.473	978.222

Concepto	2011	2010
Situación financiera		
Tesorería o acid test (%):(Efectivo y otros activos líquidos equivalentes/ Pasivo corriente) x 100.....	58,09	37,97
Liquidez inmediata (%): ((Activo corriente - Existencias) / Pasivo corriente) x 100.....	232,58	187,70
Solvencia técnica (%): (Activo corriente / Pasivo corriente) x 100.....	237,25	190,92
Garantía o cobertura (%):(Activo/Pasivo) x 100.....	274,07	260,85
Cobertura del inmovilizado (%): (Recursos permanentes / Activo no corriente) x 100.....	114,49	114,45
Endeudamiento (%): (Pasivo / Patrimonio neto) x 100.....	57,45	62,17
Endeudamiento a largo plazo (%): (Pasivo no corriente / Patrimonio neto) x 100.....	44,16	42,39
Endeudamiento a corto plazo (%): (Pasivo corriente / Patrimonio neto) x 100.....	13,29	19,78
Financiación bancaria sobre recursos ajenos (%): (Deudas con entidades de crédito / Pasivo) x 100.....	36,09	33,38
Estructura		
Gastos financieros sobre cifra de negocios (%): (Gastos financieros / Importe neto de la cifra de negocios) x 100.....	9,17	8,97
Subvenciones sobre cifra de negocios (%): (Subvenciones a la explotación / Importe neto de la cifra de negocios) x 100.....	7,21	8,77
Inmovilizaciones materiales sobre activo (%): (Inmovilizado material e inversiones inmobiliarias/ Total activo) x 100.....	60,93	58,22
Fondos propios sobre pasivo y patrimonio neto (%): (Fondos propios / Total pasivo y patrimonio neto) x 100.....	51,92	49,98
Rentabilidad		
EBITDA sobre cifra de negocios (%): (EBITDA / Importe neto de la cifra de negocios) x 100.....	24,33	24,21
Rentabilidad económica (%): (Resultado antes de impuestos + Gastos financieros / Total activo) x 100.....	0,77	1,69
Rentabilidad financiera (%): (Resultado después de impuestos / Fondos propios) x 100.....	0,53	2,49
Dividendos sobre fondos propios (%): (Dividendos / Fondos propios) x100.....	-	-
Productividad		
Inmovilizado material por empleado (Miles de euros): Inmovilizado material e inversiones inmobiliarias/ Plantilla media.....	2.032,49	1.954,19
Cifra de negocios por empleado (Miles de euros): Importe neto de la cifra de negocios / Plantilla media.....	190,08	182,15
Beneficios por empleado (Miles de euros): Resultado después de impuestos / Plantilla media.....	9,19	41,71
Coste medio de personal (Miles de euros): Gastos de personal / Plantilla media.....	73,83	72,96

Plantilla media por categorías profesionales	2011			2010		
	Hombres	Mujeres	Total	Hombres	Mujeres	Total
Altos directivos.....	109	24	133	130	28	158
Otros directivos, técnicos y similares.....	1.514	587	2.101	1.620	621	2.241
Administrativos y auxiliares.....	1.304	485	1.789	1.354	502	1.856
Otro personal.....	1.982	227	2.209	1.877	163	2.040
TOTAL.....	4.909	1.323	6.232	4.981	1.314	6.295

Plantilla media por tipo de contrato	2011			2010		
	Hombres	Mujeres	Total	Hombres	Mujeres	Total
Personal fijo.....	4.439	1.137	5.576	4.501	1.138	5.639
Personal no fijo.....	470	186	656	480	176	656
TOTAL.....	4.909	1.323	6.232	4.981	1.314	6.295

Órgano de Administración	2011			2010		
	Hombres	Mujeres	Total	Hombres	Mujeres	Total
Consejeros ejecutivos.....	163	18	181	143	17	160
Resto de consejeros.....	279	51	330	351	61	412
TOTAL.....	442	69	511	494	78	572

Fondos carentes de personalidad jurídica

ENTIDADES TRATADAS

AMBAR VENTURE CAPITAL, FONDO DE CAPITAL-RIESGO DE RÉGIMEN SIMPLIFICADO
 BANESTO ENISA SEPI DESARROLLO, FONDO DE CAPITAL RIESGO DE RÉGIMEN SIMPLIFICADO
 FESINFRAESTRUCTURAS, FCR DE RÉGIMEN SIMPLIFICADO
 FESPYME, FONDO DE CAPITAL RIESGO DE RÉGIMEN SIMPLIFICADO
 FONDO DE LIQUIDACIÓN ASICA (SAECA FONDO ASICA) (*)
 FONDO ENISA, FESPYME, SEPIDES PARA LA EXPANSION DE LA PYME, FCR, DE REGIMEN SIMPLIFICADO (FONDO PYME EXPANSION)

(*) Entidad que no ha presentado Estado de Flujos de Efectivo en sus Cuentas Anuales

ENTIDADES NO TRATADAS

FONDO EURO-ICO, FONDO DE CAPITAL RIESGO (EN LIQUIDACIÓN)

ACTIVO	2011		2010		Variación	
	Miles de euros	Porcentaje	Miles de euros	Porcentaje	Absoluta	Porcentual
A) ACTIVO NO CORRIENTE.....	31.015	15,86	24.043	13,55	6.972	29,00
Inmovilizado intangible.....	-	-	-	-	-	-
Inmovilizado material.....	-	-	-	-	-	-
Inversiones inmobiliarias.....	24	0,01	24	0,01	-	-
Inversiones en empresas del grupo y asociadas a largo plazo.	24.446	12,50	17.614	9,93	6.832	38,79
Inversiones financieras a largo plazo.....	6.363	3,25	3.044	1,72	3.319	109,03
Activos por impuesto diferido.....	182	0,09	3.361	1,89	-3.179	-94,59
Deudores comerciales no corrientes.....	-	-	-	-	-	-
B) ACTIVO CORRIENTE.....	164.571	84,14	153.395	86,45	11.176	7,29
Activos no corrientes mantenidos para la venta.....	-	-	-	-	-	-
Existencias.....	-	-	-	-	-	-
Deudores comerciales y otras cuentas a cobrar.....	300	0,15	329	0,19	-29	-8,82
Inversiones en empresas del grupo y asociadas a corto plazo.	3.721	1,90	470	0,26	3.251	691,70
Inversiones financieras a corto plazo.....	135.426	69,24	103.277	58,20	32.149	31,13
Periodificaciones a corto plazo.....	329	0,17	62	0,03	267	430,65
Efectivo y otros activos líquidos equivalentes.....	24.795	12,68	49.257	27,76	-24.462	-49,66
TOTAL ACTIVO.....	195.586	100,00	177.438	100,00	18.148	10,23

PATRIMONIO NETO Y PASIVO	2011		2010		Variación	
	Miles de euros	Porcentaje	Miles de euros	Porcentaje	Absoluta	Porcentual
A) PATRIMONIO NETO.....	184.335	94,25	170.906	96,32	13.429	7,86
A-1) Fondos propios.....	188.032	96,14	174.079	98,11	13.953	8,02
Capital.....	185.060	94,62	165.474	93,26	19.586	11,84
Reservas, Prima de emisión, Resultados de ejercicios anteriores y otros.....	8.604	4,40	11.866	6,69	-3.262	-27,49
Resultado del ejercicio.....	-5.632	-2,87	-3.261	-1,83	-2.371	-72,71
A-2) Ajustes por cambio de valor.....	-3.697	-1,89	-3.173	-1,78	-524	-16,51
A-3) Subvenciones, donaciones y legados recibidos.....	-	-	-	-	-	-
B) PASIVO NO CORRIENTE.....	10.554	5,40	6.343	3,57	4.211	66,39
Provisiones a largo plazo.....	1.803	0,92	18	0,01	1.785	9.916,67
Deudas a largo plazo.....	8.751	4,47	6.325	3,56	2.426	38,36
Deudas con empresas del grupo y asociadas a largo plazo.....	-	-	-	-	-	-
Pasivos por impuestos diferidos.....	-	-	-	-	-	-
Periodificaciones a largo plazo.....	-	-	-	-	-	-
Acreedores comerciales no corrientes.....	-	-	-	-	-	-
Deuda con características especiales a largo plazo.....	-	-	-	-	-	-
C) PASIVO CORRIENTE.....	697	0,36	189	0,11	508	268,78
Pasivos vinculados con activos no corrientes mantenidos para la venta.....	-	-	-	-	-	-
Provisiones a corto plazo.....	-	-	-	-	-	-
Deudas a corto plazo.....	-	-	-	-	-	-
Deudas con empresas del grupo y asociadas a corto plazo.....	4	-	2	-	2	100,00
Acreedores comerciales y otras cuentas a pagar.....	690	0,35	187	0,11	503	268,98
Periodificaciones a corto plazo.....	3	-	-	-	3	-
Deuda con características especiales a corto plazo.....	-	-	-	-	-	-
TOTAL PATRIMONIO NETO Y PASIVO.....	195.586	100,00	177.438	100,00	18.148	10,23

Concepto	2011		2010		Variación	
	Miles de euros	Porcentaje	Miles de euros	Porcentaje	Absoluta	Porcentual
A) OPERACIONES CONTINUADAS						
Importe neto de la cifra de negocios.....	74	100,00	53	100,00	21	39,62
Variación de existencias de productos terminados y en curso de fabricación.....	-	-	-	-	-	-
Trabajos realizados por la empresa para su activo.....	-	-	-	-	-	-
Aprovisionamientos.....	-	-	-	-	-	-
Otros ingresos de explotación.....	-	-	-	-	-	-
Gastos de personal.....	-440	-594,59	-365	-688,67	-75	-20,55
Otros gastos de explotación.....	-6.134	-8.289,18	-2.691	-5.077,35	-3.443	-127,95
Amortización del inmovilizado.....	-	-	-	-	-	-
Imputación de subvenciones de inmovilizado no financiero y otras.....	-	-	-	-	-	-
Excesos de provisiones.....	-	-	-	-	-10	-
Deterioro y resultado por enajenación del inmovilizado.....	-	-	-	-	-	-
Diferencia negativa de combinaciones de negocio.....	-	-	-	-	-	-
Otros resultados.....	-631	-852,70	-632	-1.192,45	1	0,16
A.1) RESULTADO DE EXPLOTACIÓN.....	-7.131	-9.636,48	-3.635	-6.858,49	-3.496	-96,18
Ingresos financieros.....	4.029	5.444,59	2.511	4.737,74	1.518	60,45
Gastos financieros.....	-26	-35,13	-	-	-26	-
Variación de valor razonable en instrumentos financieros.....	-	-	-	-	-	-
Diferencias de cambio.....	-	-	-	-	-	-
Deterioro y resultado por enajenaciones de instrumentos financieros.....	654	883,78	-1.847	-3.484,90	2.501	135,41
Otros ingresos y gastos de carácter financiero.....	14	18,92	10	18,87	4	40,00
A.2) RESULTADO FINANCIERO.....	4.671	6.312,16	674	1.271,70	3.997	593,03
A.3) RESULTADO ANTES DE IMPUESTOS.....	-2.460	-3.324,32	-2.961	-5.586,79	501	16,92
Impuestos sobre beneficios.....	-3.172	-4.286,48	-300	-566,03	-2.872	-957,33
A.4) RESULTADO DEL EJERCICIO PROCEDENTE DE OPERACIONES CONTINUADAS.....	-5.632	-7.610,81	-3.261	-6.152,83	-2.371	72,71
B) OPERACIONES INTERRUMPIDAS						
Resultado del ejercicio procedente de operaciones interrumpidas neto de impuestos.....	-	-	-	-	-	-
A.5) RESULTADO DEL EJERCICIO.....	-5.632	-7.610,81	-3.261	-6.152,83	-2.371	-72,71

Concepto	2011		2010		Variación	
	Miles de euros	Porcentaje	Miles de euros	Porcentaje	Absoluta	Porcentual
Importe neto de la cifra de negocios.....	74	100,00	53	100,00	21	39,62
Variación de existencias de productos terminados y en curso de fabricación.....	-	-	-	-	-	-
Trabajos efectuados por la empresa para su activo.....	-	-	-	-	-	-
Aprovisionamientos.....	-	-	-	-	-	-
Otros ingresos de explotación.....	-	-	-	-	-	-
Gastos de personal.....	-440	-594,59	-365	-688,67	-75	-20,55
Otros gastos de explotación.....	-6.134	-8.289,18	-2.691	-5.077,35	-3.443	-127,95
EBITDA.....	-6.500	-8.783,78	-3.003	-5.666,03	-3.497	-116,45

Concepto	2011	2010
A) Resultado de la cuenta de pérdidas y ganancias.....	-5.632	-3.261
B) Ingresos y gastos imputados directamente al patrimonio neto.....	-540	-925
I. Por valoración instrumentos financieros.....	-540	-925
II. Por coberturas de flujos de efectivo.....	-	-
III. Subvenciones, donaciones y legados recibidos.....	-	-
IV. Por ganancias y pérdidas actuariales y otros ajustes.....	-	-
V. Por activos no corrientes y pasivos vinculados, mantenidos para la venta.....	-	-
VI. Diferencias de conversión.....	-	-
VII. Efecto impositivo.....	-	-
C) Transferencias a la cuenta de pérdidas y ganancias.....	17	-9
VIII. Por valoración de instrumentos financieros.....	24	-12
IX. Por coberturas de flujos de efectivo.....	-	-
X. Subvenciones, donaciones y legados recibidos.....	-	-
XI. Por activos no corrientes y pasivos vinculados, mantenidos para la venta.....	-	-
XII. Diferencias de conversión.....	-	-
XIII. Efecto impositivo.....	-7	3
TOTAL DE INGRESOS Y GASTOS RECONOCIDOS.....	-6.155	-4.195

III.2.2.46. Estado total de cambios en patrimonio neto

Fondos carentes de personalidad jurídica

Miles de euros

Concepto	Capital	Prima emisión, reservas y rdos ejercicios anteriores	Otras aportaciones de socios	Resultado del ejercicio	(Dividendo a cuenta)	Otros instrumentos de patrimonio	Ajustes por cambios de valor	Subvenciones, donaciones y legados recibidos	Total cambios en el patrimonio neto
SALDO AJUSTADO, INICIO DEL AÑO 2011..	165.474	11.603	-	-2.999	-	-	-3.174	-	170.904
I. Total ingresos y gastos reconocidos.....	-	-	-	-5.632	-	-	-523	-	-6.155
II. Operaciones con socios o propietarios.....	19.586	-2.477	-	2.477	-	-	-	-	19.586
1. Aumentos de capital.....	21.236	-	-	-	-	-	-	-	21.236
2. Reducciones de capital.....	-1.650	-	-	-	-	-	-	-	-1.650
3. Otras operaciones con socios o propietarios.	-	-2.477	-	2.477	-	-	-	-	-
III. Otras variaciones del patrimonio neto.....	-	-522	-	522	-	-	-	-	-
SALDO, FINAL DEL AÑO 2011.....	185.060	8.604	-	-5.632	-	-	-3.697	-	184.335

Concepto	2011	2010
A) FLUJOS DE EFECTIVO DE LAS ACTIVIDADES DE EXPLOTACIÓN.....	-563	-1.286
1. Resultado del ejercicio antes de impuestos.....	-2.062	-2.699
2. Ajustes del resultado.....	-4.134	-178
3. Cambios en el capital corriente.....	2.942	189
4. Otros flujos de efectivo de las actividades de explotación.....	2.691	1.402
Pagos de intereses.....	-	-
Cobros de intereses y dividendos.....	3.037	1.577
Otros pagos y cobros.....	-346	-175
B) FLUJOS DE EFECTIVO DE LAS ACTIVIDADES DE INVERSIÓN.....	-43.495	-14.009
6. Pagos por inversiones.....	-215.435	-89.393
Empresas del grupo y asociadas.....	-12.790	-622
Inmovilizado intangible, material e inversiones inmobiliarias.....	-	-
Otros activos financieros.....	-202.645	-88.771
Activos no corrientes mantenidos para la venta y otros activos.....	-	-
7. Cobros por desinversiones.....	171.940	75.384
Empresas del grupo y asociadas.....	983	-
Inmovilizado intangible, material e inversiones inmobiliarias.....	-	-
Otros activos financieros.....	170.957	75.384
Activos no corrientes mantenidos para la venta y otros activos.....	-	-
C) FLUJOS DE EFECTIVO DE LAS ACTIVIDADES DE FINANCIACIÓN.....	19.586	50.999
9. Cobros y pagos por instrumentos de patrimonio.....	19.586	50.999
Emisión y enajenación de instrumentos de patrimonio propio.....	19.586	50.999
Amortización y adquisición de instrumentos de patrimonio propio.....	-	-
Subvenciones, donaciones y legados recibidos.....	-	-
10. Cobros y pagos por instrumentos de pasivo financiero.....	-	-
a) Emisión.....	-	-
Obligaciones y otros valores negociables.....	-	-
Deudas con entidades de crédito.....	-	-
Deudas con empresas del grupo y asociadas.....	-	-
Otras deudas.....	-	-
b) Devolución y amortización.....	-	-
Obligaciones y otros valores negociables.....	-	-
Deudas con entidades de crédito.....	-	-
Deudas con empresas del grupo y asociadas.....	-	-
Otras deudas.....	-	-
11. Pagos por dividendos y remuneraciones de otros instrumentos de patrimonio.....	-	-
D) Efecto de las variaciones de los tipos de cambio.....	-	-
E) AUMENTO/DISMINUCIÓN NETA DEL EFECTIVO O EQUIVALENTES.....	-24.472	35.704
Efectivo o equivalentes al comienzo del ejercicio.....	49.165	13.461
Efectivo o equivalentes al final del ejercicio.....	24.693	49.165

Concepto	2011	2010
Situación financiera		
Tesorería o acid test (%):(Efectivo y otros activos líquidos equivalentes/ Pasivo corriente) x 100.....	3.557,39	26.061,91
Liquidez inmediata (%): ((Activo corriente - Existencias) / Pasivo corriente) x 100.....	23.611,33	81.161,38
Solvencia técnica (%): (Activo corriente / Pasivo corriente) x 100.....	23.611,33	81.161,38
Garantía o cobertura (%):(Activo/Pasivo) x 100.....	1.738,39	2.716,44
Cobertura del inmovilizado (%): (Recursos permanentes / Activo no corriente) x 100.....	628,37	737,22
Endeudamiento (%): (Pasivo / Patrimonio neto) x 100.....	6,10	3,82
Endeudamiento a largo plazo (%): (Pasivo no corriente / Patrimonio neto) x 100.....	5,73	3,71
Endeudamiento a corto plazo (%): (Pasivo corriente / Patrimonio neto) x 100.....	0,38	0,11
Financiación bancaria sobre recursos ajenos (%): (Deudas con entidades de crédito / Pasivo) x 100.....	-	-
Estructura		
Gastos financieros sobre cifra de negocios (%): (Gastos financieros / Importe neto de la cifra de negocios) x 100.....	35,14	-
Subvenciones sobre cifra de negocios (%): (Subvenciones a la explotación / Importe neto de la cifra de negocios) x 100.....	-	-
Inmovilizaciones materiales sobre activo (%): (Inmovilizado material e inversiones inmobiliarias/ Total activo) x 100.....	0,01	0,01
Fondos propios sobre pasivo y patrimonio neto (%): (Fondos propios / Total pasivo y patrimonio neto) x 100.....	96,14	98,11
Rentabilidad		
EBITDA sobre cifra de negocios (%): (EBITDA / Importe neto de la cifra de negocios) x 100.....	-8.783,78	-5.666,04
Rentabilidad económica (%): (Resultado antes de impuestos + Gastos financieros / Total activo) x 100.....	-1,24	-1,67
Rentabilidad financiera (%): (Resultado después de impuestos / Fondos propios) x 100.....	-3,00	-1,87
Dividendos sobre fondos propios (%): (Dividendos / Fondos propios) x100.....	-	-
Productividad		
Inmovilizado material por empleado (Miles de euros): Inmovilizado material e inversiones inmobiliarias/ Plantilla media.....	(*)	(*)
Cifra de negocios por empleado (Miles de euros): Importe neto de la cifra de negocios / Plantilla media.....	(*)	(*)
Beneficios por empleado (Miles de euros): Resultado después de impuestos / Plantilla media.....	(*)	(*)
Coste medio de personal (Miles de euros): Gastos de personal / Plantilla media.....	(*)	(*)

Plantilla media por categorías profesionales	2011			2010		
	Hombres	Mujeres	Total	Hombres	Mujeres	Total
Altos directivos.....	-	-	-	-	-	-
Otros directivos, técnicos y similares.....	-	-	-	-	-	-
Administrativos y auxiliares.....	-	-	-	-	-	-
Otro personal.....	-	-	-	-	-	-
TOTAL.....	-	-	-	-	-	-

Plantilla media por tipo de contrato	2011			2010		
	Hombres	Mujeres	Total	Hombres	Mujeres	Total
Personal fijo.....	-	-	-	-	-	-
Personal no fijo.....	-	-	-	-	-	-
TOTAL.....	-	-	-	-	-	-

Órgano de Administración	2011			2010		
	Hombres	Mujeres	Total	Hombres	Mujeres	Total
Consejeros ejecutivos.....	-	-	-	-	-	-
Resto de consejeros.....	20	4	24	17	6	23
TOTAL.....	20	4	24	17	6	23

Consorticios del sector público estatal

ENTIDADES TRATADAS

CONSORCIO PARA LA CONSTRUCCIÓN DEL AUDITORIO DE MÚSICA DE MÁLAGA
CONSORCIO VALENCIA 2007

ACTIVO	2011		2010		Variación	
	Miles de euros	Porcentaje	Miles de euros	Porcentaje	Absoluta	Porcentual
A) ACTIVO NO CORRIENTE.....	237.825	87,74	248.974	87,33	-11.149	-4,48
Inmovilizado intangible.....	130	0,05	243	0,09	-113	-46,50
Inmovilizado material.....	207.135	76,42	216.966	76,11	-9.831	-4,53
Inversiones inmobiliarias.....	30.559	11,27	31.764	11,14	-1.205	-3,79
Inversiones en empresas del grupo y asociadas a largo plazo.....	-	-	-	-	-	-
Inversiones financieras a largo plazo.....	1	-	1	-	-	-
Activos por impuesto diferido.....	-	-	-	-	-	-
Deudores comerciales no corrientes.....	-	-	-	-	-	-
B) ACTIVO CORRIENTE.....	33.229	12,26	36.113	12,67	-2.884	-7,99
Activos no corrientes mantenidos para la venta.....	-	-	-	-	-	-
Existencias.....	-	-	-	-	-	-
Deudores comerciales y otras cuentas a cobrar.....	27.633	10,19	26.831	9,41	802	2,99
Inversiones en empresas del grupo y asociadas a corto plazo.....	3.206	1,18	4.012	1,41	-806	-20,09
Inversiones financieras a corto plazo.....	-	-	-	-	-	-
Periodificaciones a corto plazo.....	11	-	11	-	-	-
Efectivo y otros activos líquidos equivalentes.....	2.379	0,88	5.259	1,84	-2.880	-54,76
TOTAL ACTIVO.....	271.054	100,00	285.087	100,00	-14.033	-4,92

PATRIMONIO NETO Y PASIVO	2011		2010		Variación	
	Miles de euros	Porcentaje	Miles de euros	Porcentaje	Absoluta	Porcentual
A) PATRIMONIO NETO.....	-108.886	-40,17	-74.357	-26,08	-34.529	-46,44
A-1) Fondos propios.....	-73.383	-27,07	-55.115	-19,33	-18.268	-33,15
Capital.....	113.908	42,02	113.092	39,67	816	0,72
Reservas, Prima de emisión, Resultados de ejercicios anteriores y otros.....	-168.207	-62,05	-142.088	-49,84	-26.119	-18,38
Resultado del ejercicio.....	-19.084	-7,04	-26.119	-9,16	7.035	26,93
A-2) Ajustes por cambio de valor.....	-35.503	-13,09	-19.242	-6,74	-16.261	-84,51
A-3) Subvenciones, donaciones y legados recibidos.....	-	-	-	-	-	-
B) PASIVO NO CORRIENTE.....	314.382	115,99	15.706	5,51	298.676	1.901,67
Provisiones a largo plazo.....	-	-	-	-	-	-
Deudas a largo plazo.....	314.382	115,99	15.706	5,51	298.676	1.901,67
Deudas con empresas del grupo y asociadas a largo plazo.....	-	-	-	-	-	-
Pasivos por impuestos diferidos.....	-	-	-	-	-	-
Periodificaciones a largo plazo.....	-	-	-	-	-	-
Acreedores comerciales no corrientes.....	-	-	-	-	-	-
Deuda con características especiales a largo plazo.....	-	-	-	-	-	-
C) PASIVO CORRIENTE.....	65.558	24,19	343.738	120,57	-278.180	-80,93
Pasivos vinculados con activos no corrientes mantenidos para la venta.....	-	-	-	-	-	-
Provisiones a corto plazo.....	876	0,32	-	-	876	-
Deudas a corto plazo.....	58.269	21,50	336.076	117,89	-277.807	-82,66
Deudas con empresas del grupo y asociadas a corto plazo.....	4.967	1,83	4.967	1,74	-	-
Acreedores comerciales y otras cuentas a pagar.....	1.279	0,47	2.546	0,89	-1.267	-49,76
Periodificaciones a corto plazo.....	167	0,06	149	0,05	18	12,08
Deuda con características especiales a corto plazo.....	-	-	-	-	-	-
TOTAL PATRIMONIO NETO Y PASIVO.....	271.054	100,00	285.087	100,00	-14.033	-4,92

Concepto	2011		2010		Variación	
	Miles de euros	Porcentaje	Miles de euros	Porcentaje	Absoluta	Porcentual
A) OPERACIONES CONTINUADAS						
Importe neto de la cifra de negocios.....	6.369	100,00	6.111	100,00	258	4,22
Variación de existencias de productos terminados y en curso de fabricación.....	-	-	-	-	-	-
Trabajos realizados por la empresa para su activo.....	562	8,82	1.120	18,33	-558	-49,82
Aprovisionamientos.....	-582	-9,13	-1.152	-18,85	570	49,48
Otros ingresos de explotación.....	1	0,02	82	1,34	-81	-98,78
Gastos de personal.....	-1.364	-21,41	-1.291	-21,12	-73	-5,66
Otros gastos de explotación.....	-4.229	-66,39	-14.166	-231,81	9.937	70,15
Amortización del inmovilizado.....	-11.723	-184,06	-11.661	-190,81	-62	-0,53
Imputación de subvenciones de inmovilizado no financiero y otras.....	-	-	-	-	-	-
Excesos de provisiones.....	-	-	-	-	-	-
Deterioro y resultado por enajenación del inmovilizado.....	-	-	-	-	-	-
Diferencia negativa de combinaciones de negocio.....	-	-	-	-	-	-
Otros resultados.....	37	0,58	44	0,72	-7	-15,91
A.1) RESULTADO DE EXPLOTACIÓN.....	-10.929	-171,59	-20.913	-342,21	9.984	47,74
Ingresos financieros.....	85	1,33	84	1,37	1	1,19
Gastos financieros.....	-5.210	-81,80	-4.073	-66,65	-1.137	-27,92
Variación de valor razonable en instrumentos financieros.....	-3.027	-47,52	-1.216	-19,89	-1.811	-148,93
Diferencias de cambio.....	-	-	-	-	-	-
Deterioro y resultado por enajenaciones de instrumentos financieros.....	-	-	-	-	-	-
Otros ingresos y gastos de carácter financiero.....	-	-	-	-	-	-
A.2) RESULTADO FINANCIERO.....	-8.152	-127,99	-5.205	-85,17	-2.947	-56,62
A.3) RESULTADO ANTES DE IMPUESTOS.....	-19.081	-299,59	-26.118	-427,39	7.037	26,94
Impuestos sobre beneficios.....	-3	-0,04	-1	-0,01	-2	-200,00
A.4) RESULTADO DEL EJERCICIO PROCEDENTE DE OPERACIONES CONTINUADAS.....	-19.084	-299,63	-26.119	-427,40	7.035	-26,93
B) OPERACIONES INTERRUMPIDAS						
Resultado del ejercicio procedente de operaciones interrumpidas neto de impuestos.....	-	-	-	-	-	-
A.5) RESULTADO DEL EJERCICIO.....	-19.084	-299,63	-26.119	-427,40	7.035	26,93

Concepto	2011		2010		Variación	
	Miles de euros	Porcentaje	Miles de euros	Porcentaje	Absoluta	Porcentual
Importe neto de la cifra de negocios.....	6.369	100,00	6.111	100,00	258	4,22
Variación de existencias de productos terminados y en curso de fabricación.....	-	-	-	-	-	-
Trabajos efectuados por la empresa para su activo.....	562	8,82	1.120	18,33	-558	-49,82
Aprovisionamientos.....	-582	-9,13	-1.152	-18,85	570	49,48
Otros ingresos de explotación.....	1	0,02	82	1,34	-81	-98,78
Gastos de personal.....	-1.364	-21,41	-1.291	-21,12	-73	-5,66
Otros gastos de explotación.....	-4.229	-66,39	-14.166	-231,81	9.937	70,15
EBITDA.....	757	11,89	-9.296	-152,11	10.053	108,14

Concepto	2011	2010
A) Resultado de la cuenta de pérdidas y ganancias.....	-19.084	-26.119
B) Ingresos y gastos imputados directamente al patrimonio neto.....	-16.261	-9.739
I. Por valoración instrumentos financieros.....	-	-
II. Por coberturas de flujos de efectivo.....	-16.261	-9.739
III. Subvenciones, donaciones y legados recibidos.....	-	-
IV. Por ganancias y pérdidas actuariales y otros ajustes.....	-	-
V. Por activos no corrientes y pasivos vinculados, mantenidos para la venta.....	-	-
VI. Diferencias de conversión.....	-	-
VII. Efecto impositivo.....	-	-
C) Transferencias a la cuenta de pérdidas y ganancias.....	-	-
VIII. Por valoración de instrumentos financieros.....	-	-
IX. Por coberturas de flujos de efectivo.....	-	-
X. Subvenciones, donaciones y legados recibidos.....	-	-
XI. Por activos no corrientes y pasivos vinculados, mantenidos para la venta.....	-	-
XII. Diferencias de conversión.....	-	-
XIII. Efecto impositivo.....	-	-
TOTAL DE INGRESOS Y GASTOS RECONOCIDOS.....	-35.345	-35.858

Concepto	Capital	Prima emisión, reservas y rdos ejercicios anteriores	Otras aportaciones de socios	Resultado del ejercicio	(Dividendo a cuenta)	Otros instrumentos de patrimonio	Ajustes por cambios de valor	Subvenciones, donaciones y legados recibidos	Total cambios en el patrimonio neto
SALDO AJUSTADO, INICIO DEL AÑO 2011..	113.092	-142.088	-	-26.119	-	-	-19.242	-	-74.357
I. Total ingresos y gastos reconocidos.....	-	-	-	-19.084	-	-	-16.261	-	-35.345
II. Operaciones con socios o propietarios.....	816	-26.119	-	26.119	-	-	-	-	816
1. Aumentos de capital.....	-	-	-	-	-	-	-	-	-
2. Reducciones de capital.....	-	-	-	-	-	-	-	-	-
3. Otras operaciones con socios o propietarios.	816	-26.119	-	26.119	-	-	-	-	816
III. Otras variaciones del patrimonio neto.....	-	-	-	-	-	-	-	-	-
SALDO, FINAL DEL AÑO 2011.....	113.908	-168.207	-	-19.084	-	-	-35.503	-	-108.886

Concepto	2011	2010
A) FLUJOS DE EFECTIVO DE LAS ACTIVIDADES DE EXPLOTACIÓN.....	14.396	312.658
1. Resultado del ejercicio antes de impuestos.....	-19.081	-26.118
2. Ajustes del resultado.....	19.875	16.868
3. Cambios en el capital corriente.....	21.754	327.115
4. Otros flujos de efectivo de las actividades de explotación.....	-8.152	-5.207
Pagos de intereses.....	-5.210	-4.073
Cobros de intereses y dividendos.....	85	84
Otros pagos y cobros.....	-3.027	-1.218
B) FLUJOS DE EFECTIVO DE LAS ACTIVIDADES DE INVERSIÓN.....	-573	-2.040
6. Pagos por inversiones.....	-573	-2.040
Empresas del grupo y asociadas.....	-	-
Inmovilizado intangible, material e inversiones inmobiliarias.....	-573	-2.040
Otros activos financieros.....	-	-
Activos no corrientes mantenidos para la venta y otros activos.....	-	-
7. Cobros por desinversiones.....	-	-
Empresas del grupo y asociadas.....	-	-
Inmovilizado intangible, material e inversiones inmobiliarias.....	-	-
Otros activos financieros.....	-	-
Activos no corrientes mantenidos para la venta y otros activos.....	-	-
C) FLUJOS DE EFECTIVO DE LAS ACTIVIDADES DE FINANCIACIÓN.....	-441	-296.876
9. Cobros y pagos por instrumentos de patrimonio.....	1.324	1.580
Emisión y enajenación de instrumentos de patrimonio propio.....	-	-
Amortización y adquisición de instrumentos de patrimonio propio.....	-	-
Subvenciones, donaciones y legados recibidos.....	1.324	1.580
10. Cobros y pagos por instrumentos de pasivo financiero.....	-1.765	-298.456
a) Emisión.....	-	-
Obligaciones y otros valores negociables.....	-	-
Deudas con entidades de crédito.....	-	-
Deudas con empresas del grupo y asociadas.....	-	-
Otras deudas.....	-	-
b) Devolución y amortización.....	-1.765	-298.456
Obligaciones y otros valores negociables.....	-	-
Deudas con entidades de crédito.....	-1.765	-298.456
Deudas con empresas del grupo y asociadas.....	-	-
Otras deudas.....	-	-
11. Pagos por dividendos y remuneraciones de otros instrumentos de patrimonio.....	-	-
D) Efecto de las variaciones de los tipos de cambio.....	-16.262	-9.738
E) AUMENTO/DISMINUCIÓN NETA DEL EFECTIVO O EQUIVALENTES.....	-2.880	4.004
Efectivo o equivalentes al comienzo del ejercicio.....	5.259	1.255
Efectivo o equivalentes al final del ejercicio.....	2.379	5.259

Concepto	2011	2010
Situación financiera		
Tesorería o acid test (%): (Efectivo y otros activos líquidos equivalentes / Pasivo corriente) x 100.....	3,63	1,53
Liquidez inmediata (%): ((Activo corriente - Existencias) / Pasivo corriente) x 100.....	50,69	10,51
Solvencia técnica (%): (Activo corriente / Pasivo corriente) x 100.....	50,69	10,51
Garantía o cobertura (%): (Activo/Pasivo) x 100.....	71,34	79,31
Cobertura del inmovilizado (%): (Recursos permanentes / Activo no corriente) x 100.....	86,41	-23,56
Endeudamiento (%): (Pasivo / Patrimonio neto) x 100.....	-	-
Endeudamiento a largo plazo (%): (Pasivo no corriente / Patrimonio neto) x 100.....	-	-
Endeudamiento a corto plazo (%): (Pasivo corriente / Patrimonio neto) x 100.....	-	-
Financiación bancaria sobre recursos ajenos (%): (Deudas con entidades de crédito / Pasivo) x 100.....	79,86	89,91
Estructura		
Gastos financieros sobre cifra de negocios (%): (Gastos financieros / Importe neto de la cifra de negocios) x 100.....	81,80	66,65
Subvenciones sobre cifra de negocios (%): (Subvenciones a la explotación / Importe neto de la cifra de negocios) x 100.....	0,02	1,34
Inmovilizaciones materiales sobre activo (%): (Inmovilizado material e inversiones inmobiliarias / Total activo) x 100.....	87,69	87,25
Fondos propios sobre pasivo y patrimonio neto (%): (Fondos propios / Total pasivo y patrimonio neto) x 100.....	-27,07	-19,33
Rentabilidad		
EBITDA sobre cifra de negocios (%): (EBITDA / Importe neto de la cifra de negocios) x 100.....	11,89	-152,12
Rentabilidad económica (%): (Resultado antes de impuestos + Gastos financieros / Total activo) x 100.....	-5,12	-7,73
Rentabilidad financiera (%): (Resultado después de impuestos / Fondos propios) x 100.....	-	-
Dividendos sobre fondos propios (%): (Dividendos / Fondos propios) x 100.....	-	-
Productividad		
Inmovilizado material por empleado (Miles de euros): Inmovilizado material e inversiones inmobiliarias / Plantilla media.....	7.427,94	7.537,27
Cifra de negocios por empleado (Miles de euros): Importe neto de la cifra de negocios / Plantilla media.....	199,03	185,18
Beneficios por empleado (Miles de euros): Resultado después de impuestos / Plantilla media.....	-596,38	-791,49
Coste medio de personal (Miles de euros): Gastos de personal / Plantilla media.....	42,63	39,12

Plantilla media por categorías profesionales	2011			2010		
	Hombres	Mujeres	Total	Hombres	Mujeres	Total
Altos directivos.....	3	-	3	3	-	3
Otros directivos, técnicos y similares.....	3	6	9	3	6	9
Administrativos y auxiliares.....	4	5	9	2	4	6
Otro personal.....	9	2	11	12	3	15
TOTAL.....	19	13	32	20	13	33

Plantilla media por tipo de contrato	2011			2010		
	Hombres	Mujeres	Total	Hombres	Mujeres	Total
Personal fijo.....	12	11	23	4	8	12
Personal no fijo.....	7	2	9	16	5	21
TOTAL.....	19	13	32	20	13	33

Órgano de Administración	2011			2010		
	Hombres	Mujeres	Total	Hombres	Mujeres	Total
Consejeros ejecutivos.....	5	-	5	-	-	-
Resto de consejeros.....	19	8	27	20	7	27
TOTAL.....	24	8	32	20	7	27

Ministerios

III.2.3.1. Distribución de las entidades tratadas

Ministerio	Entidades tratadas	
	Número	Porcentaje
Defensa.....	2	0,99
Economía y Hacienda.....	119	58,61
Industria, Turismo y Comercio.....	6	2,96
Cultura.....	2	0,99
Ciencia e Innovación.....	3	1,48
Medio Ambiente y Medio Rural y Marino.....	1	0,49
Fomento.....	70	34,48
Total.....	203	100,00

III.2.3.1. Distribución de las entidades tratadas

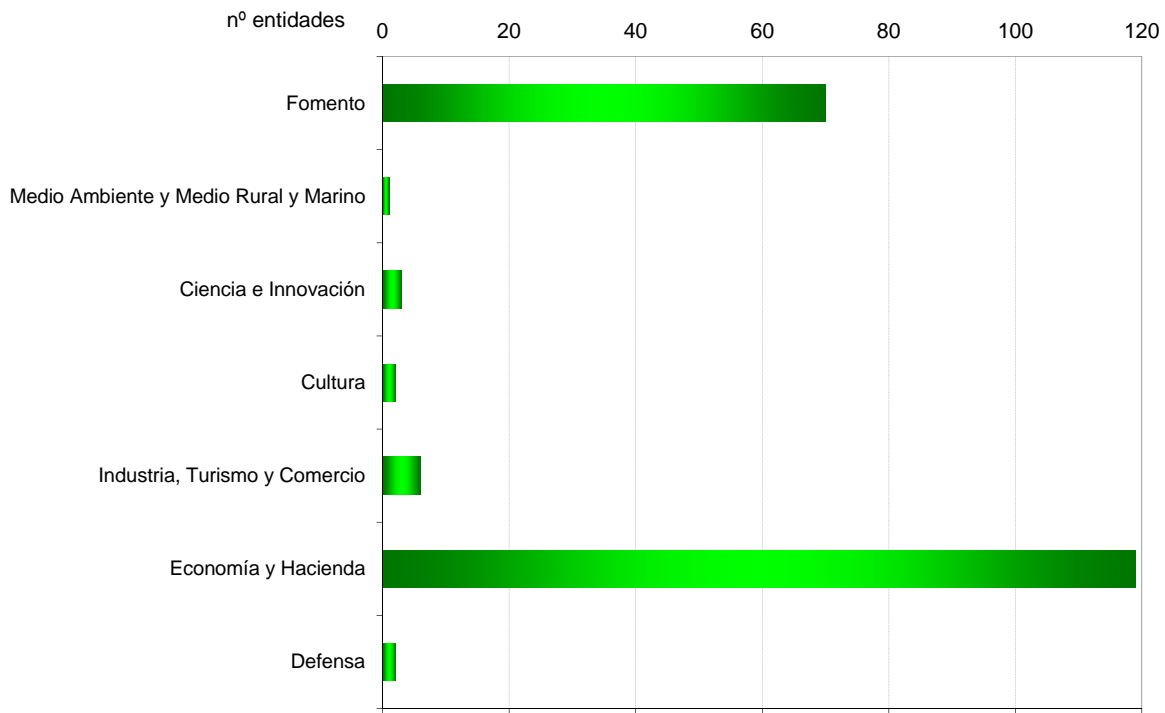

III.2.3.2. Activo

Ministerio	2011		2010		Variación	
	Miles de euros	Porcentaje	Miles de euros	Porcentaje	Absoluta	Porcentual
Defensa.....	213.415	0,12	222.320	0,17	-8.905	-4,01
Economía y Hacienda.....	72.249.581	39,85	45.207.684	33,64	27.041.897	59,82
Industria, Turismo y Comercio.....	2.050.629	1,13	1.873.924	1,39	176.705	9,43
Cultura.....	27.162	0,01	26.212	0,02	950	3,62
Ciencia e Innovación.....	7.667.180	4,23	6.859.788	5,11	807.392	11,77
Medio Ambiente y Medio Rural y Marino.....	19.498	0,01	18.035	0,01	1.463	8,11
Fomento.....	99.086.265	54,65	80.165.338	59,66	18.920.927	23,60
Total.....	181.313.730	100,00	134.373.301	100,00	46.940.429	34,93

III.2.3.2. Activo

miles de euros

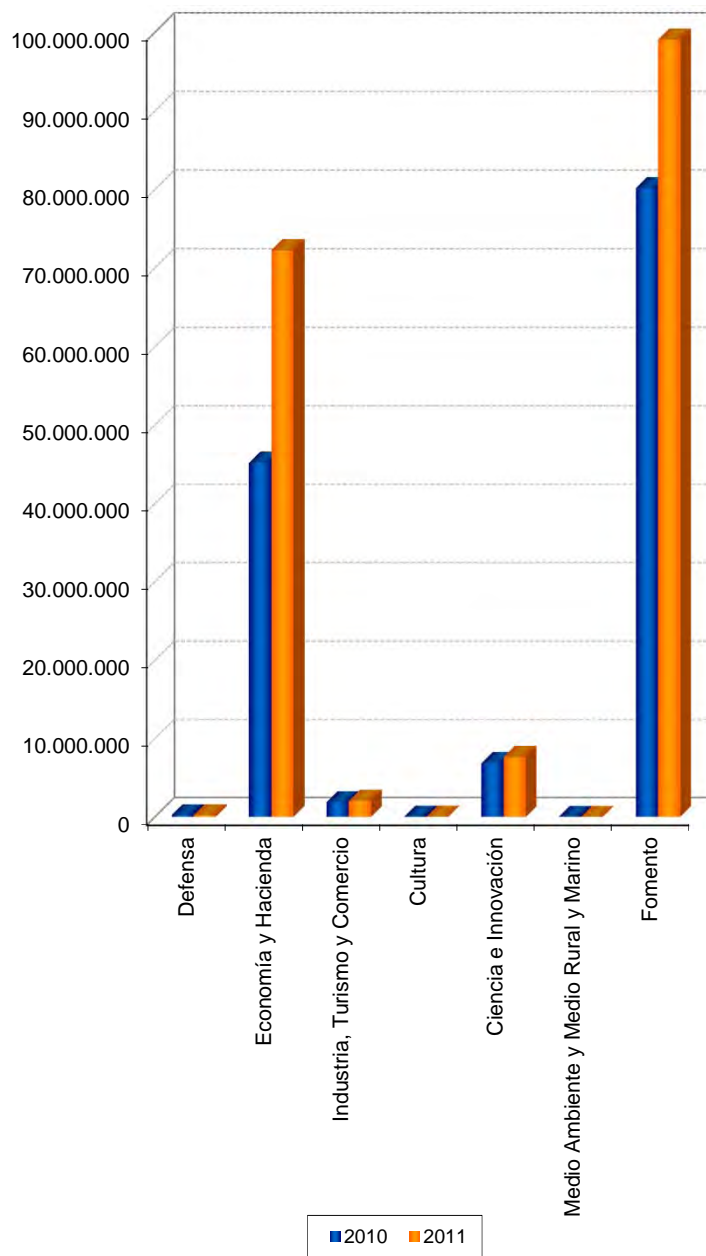

III.2.3.3. Inmovilizado intangible

Ministerio	2011		2010		Variación	
	Miles de euros	Porcentaje	Miles de euros	Porcentaje	Absoluta	Porcentual
Defensa.....	1.288	0,01	552	0,09	736	133,33
Economía y Hacienda.....	20.673.958	97,50	133.749	21,07	20.540.209	15.357,28
Industria, Turismo y Comercio.....	4.416	0,02	3.733	0,59	683	18,30
Cultura.....	219	-	182	0,03	37	20,33
Ciencia e Innovación.....	6.048	0,03	5.906	0,93	142	2,40
Medio Ambiente y Medio Rural y Marino.....	70	-	86	0,01	-16	-18,61
Fomento.....	517.419	2,44	490.463	77,28	26.956	5,50
Total.....	21.203.418	100,00	634.671	100,00	20.568.747	3.240,85

III.2.3.4. Inmovilizado material e inversiones inmobiliarias

Ministerio	2011		2010		Variación	
	Miles de euros	Porcentaje	Miles de euros	Porcentaje	Absoluta	Porcentual
Defensa.....	100.564	0,12	96.343	0,12	18.442	4,38
Economía y Hacienda.....	12.018.829	14,20	11.484.553	14,37	3.571.125	4,65
Industria, Turismo y Comercio.....	116.721	0,14	118.151	0,15	-6.296	-1,21
Cultura.....	21.270	0,03	20.725	0,03	1.219	2,63
Ciencia e Innovación.....	195.399	0,23	191.708	0,24	6.928	1,93
Medio Ambiente y Medio Rural y Marino.....	14.881	0,02	13.731	0,02	1.020	8,38
Fomento.....	72.149.792	85,26	67.973.126	85,07	5.130.287	6,15
Total.....	84.617.456	100,00	79.898.337	100,00	8.722.725	5,91

III.2.3.5. Inversiones financieras a largo plazo

Ministerio	2011		2010		Variación	
	Miles de euros	Porcentaje	Miles de euros	Porcentaje	Absoluta	Porcentual
Defensa.....	32.831	0,09	32.871	0,21	-40	-0,12
Economía y Hacienda.....	18.014.690	48,25	10.982.348	69,97	7.032.342	64,03
Industria, Turismo y Comercio.....	279.262	0,75	67.986	0,43	211.276	310,76
Cultura.....	11	-	-	-	11	-
Ciencia e Innovación.....	3.085.582	8,27	2.721.914	17,34	363.668	13,36
Medio Ambiente y Medio Rural y Marino.....	34	-	32	-	2	6,25
Fomento.....	15.918.687	42,64	1.890.888	12,05	14.027.799	741,86
Total.....	37.331.097	100,00	15.696.039	100,00	21.635.058	137,84

III.2.3.6. Existencias

Ministerio	2011		2010		Variación	
	Miles de euros	Porcentaje	Miles de euros	Porcentaje	Absoluta	Porcentual
Defensa.....	3.728	0,05	2.581	0,04	1.147	44,44
Economía y Hacienda.....	5.619.342	78,51	4.652.442	76,37	966.900	20,78
Industria, Turismo y Comercio.....	3	-	-	-	3	-
Cultura.....	1.416	0,02	1.245	0,02	171	13,74
Ciencia e Innovación.....	994	0,01	977	0,02	17	1,74
Medio Ambiente y Medio Rural y Marino.....	1.281	0,02	873	0,01	408	46,74
Fomento.....	1.530.914	21,39	1.433.934	23,54	96.980	6,76
Total.....	7.157.678	100,00	6.092.052	100,00	1.065.626	17,49

III.2.3.7. Deudores comerciales y otras cuentas a cobrar

Ministerio	2011		2010		Variación	
	Miles de euros	Porcentaje	Miles de euros	Porcentaje	Absoluta	Porcentual
Defensa.....	41.371	0,38	68.563	0,61	-27.192	-39,66
Economía y Hacienda.....	3.993.904	36,58	3.699.843	32,69	294.061	7,95
Industria, Turismo y Comercio.....	800.382	7,33	584.513	5,16	215.869	36,93
Cultura.....	1.204	0,01	1.420	0,01	-216	-15,21
Ciencia e Innovación.....	1.769.783	16,21	1.287.233	11,37	482.550	37,49
Medio Ambiente y Medio Rural y Marino.....	714	0,01	926	0,01	-212	-22,89
Fomento.....	4.309.437	39,48	5.676.640	50,15	-1.367.203	-24,09
Total.....	10.916.795	100,00	11.319.138	100,00	-402.343	-3,56

III.2.3.8. Inversiones financieras a corto plazo

Ministerio	2011		2010		Variación	
	Miles de euros	Porcentaje	Miles de euros	Porcentaje	Absoluta	Porcentual
Defensa.....	7.233	0,10	2.928	0,04	4.305	147,03
Economía y Hacienda.....	5.454.027	76,61	6.968.321	91,05	-1.514.294	-21,73
Industria, Turismo y Comercio.....	37.964	0,53	46.925	0,61	-8.961	-19,10
Cultura.....	407	0,01	11	-	396	3.600,00
Ciencia e Innovación.....	2.546	0,04	1.564	0,02	982	62,79
Medio Ambiente y Medio Rural y Marino.....	-	-	1.500	0,02	-1.500	-100,00
Fomento.....	1.616.805	22,71	632.048	8,26	984.757	155,80
Total.....	7.118.982	100,00	7.653.297	100,00	-534.315	-6,98

III.2.3.9. Patrimonio neto

Ministerio	2011		2010		Variación	
	Miles de euros	Porcentaje	Miles de euros	Porcentaje	Absoluta	Porcentual
Defensa.....	131.681	0,13	121.378	0,17	10.303	8,49
Economía y Hacienda.....	52.100.678	51,43	25.404.648	36,03	26.696.030	105,08
Industria, Turismo y Comercio.....	1.090.780	1,08	975.171	1,38	115.609	11,86
Cultura.....	24.473	0,02	23.753	0,03	720	3,03
Ciencia e Innovación.....	3.791.826	3,74	3.144.324	4,46	647.502	20,59
Medio Ambiente y Medio Rural y Marino.....	17.933	0,02	17.073	0,02	860	5,04
Fomento.....	44.151.063	43,58	40.819.829	57,91	3.331.234	8,16
Total.....	101.308.434	100,00	70.506.176	100,00	30.802.258	43,69

III.2.3.3. Patrimonio Neto

miles de euros

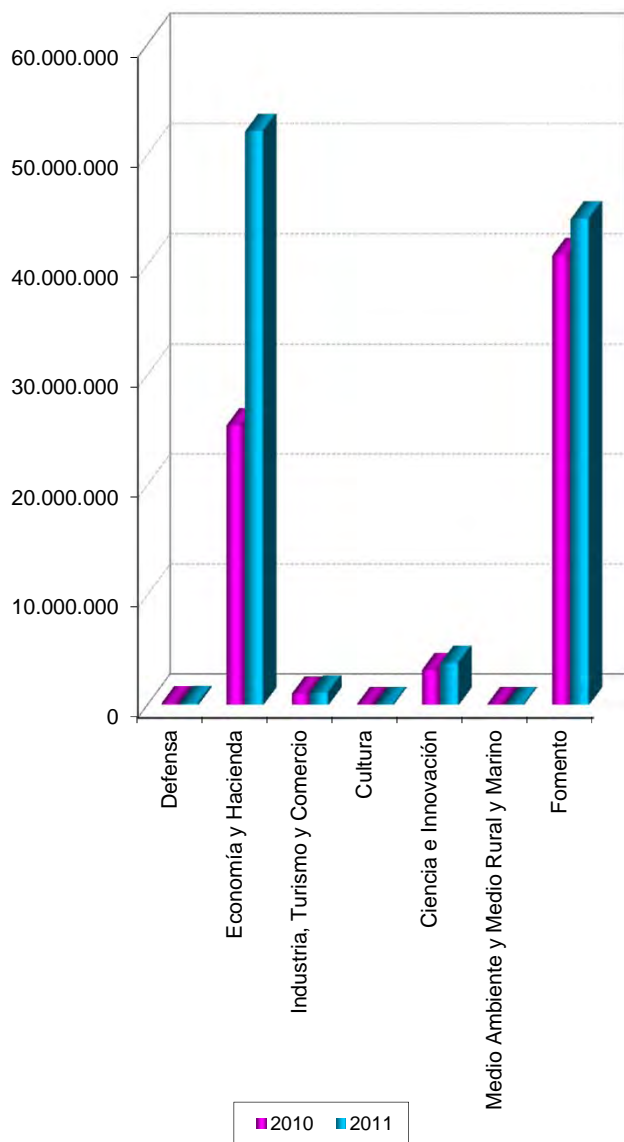

III.2.3.10. Pasivo

Ministerio	2011		2010		Variación	
	Miles de euros	Porcentaje	Miles de euros	Porcentaje	Absoluta	Porcentual
Defensa.....	81.734	0,10	100.942	0,16	-19.208	-19,03
Economía y Hacienda.....	20.148.903	25,18	19.803.036	31,01	345.867	1,75
Industria, Turismo y Comercio.....	959.849	1,20	898.753	1,41	61.096	6,80
Cultura.....	2.689	-	2.459	-	230	9,35
Ciencia e Innovación.....	3.875.354	4,84	3.715.464	5,82	159.890	4,30
Medio Ambiente y Medio Rural y Marino.....	1.565	-	962	-	603	62,68
Fomento.....	54.935.202	68,68	39.345.509	61,60	15.589.693	39,62
Total.....	80.005.296	100,00	63.867.125	100,00	16.138.171	25,27

III.2.3.11. Cifra de negocios

Ministerio	2011		2010		Variación	
	Miles de euros	Porcentaje	Miles de euros	Porcentaje	Absoluta	Porcentual
Defensa.....	170.745	0,73	171.257	0,71	-512	-0,30
Economía y Hacienda.....	14.688.550	62,98	16.744.127	69,66	-2.055.577	-12,28
Industria, Turismo y Comercio.....	103.215	0,44	97.498	0,41	5.717	5,86
Cultura.....	6.780	0,03	6.338	0,03	442	6,97
Ciencia e Innovación.....	400.514	1,72	433.731	1,80	-33.217	-7,66
Medio Ambiente y Medio Rural y Marino.....	2.429	0,01	3.090	0,01	-661	-21,39
Fomento.....	7.949.490	34,09	6.580.131	27,38	1.369.359	20,81
Total.....	23.321.723	100,00	24.036.172	100,00	-714.449	-2,97

III.2.3.4. Cifra de negocios

miles de euros

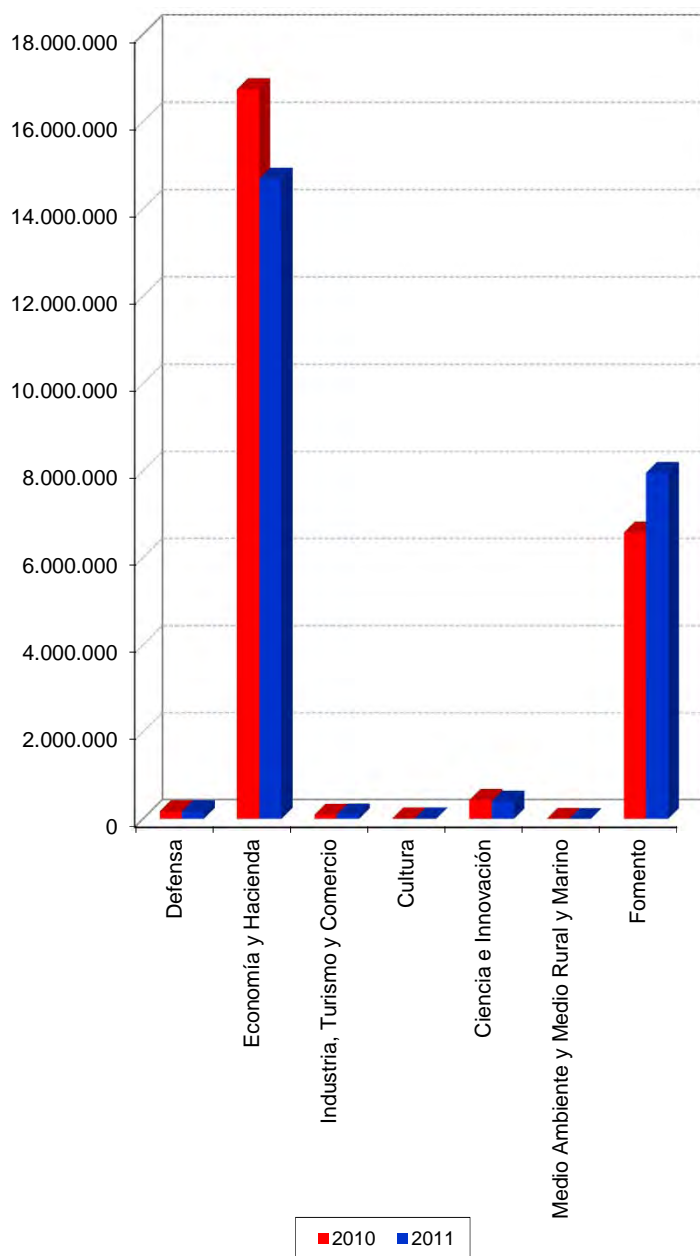

III.2.3.12. Resultado del ejercicio

Ministerio	2011		2010		Variación	
	Miles de euros	Porcentaje	Miles de euros	Porcentaje	Absoluta	Porcentual
Defensa.....	12.331	1,07	8.020	0,31	4.311	53,75
Economía y Hacienda.....	1.870.930	162,30	2.449.743	93,45	-578.813	-23,63
Industria, Turismo y Comercio.....	-23.093	-2,00	-47.948	-1,82	24.855	51,84
Cultura.....	-70	-	-111	-	41	36,94
Ciencia e Innovación.....	-14.320	-1,24	-29.950	-1,14	15.630	52,19
Medio Ambiente y Medio Rural y Marino.....	280	0,02	-373	-0,01	653	175,07
Fomento.....	-693.391	-60,15	241.478	9,21	-934.869	-387,15
Total.....	1.152.667	100,00	2.620.859	100,00	-1.468.192	-56,02

III.2.3.5. Resultado del ejercicio

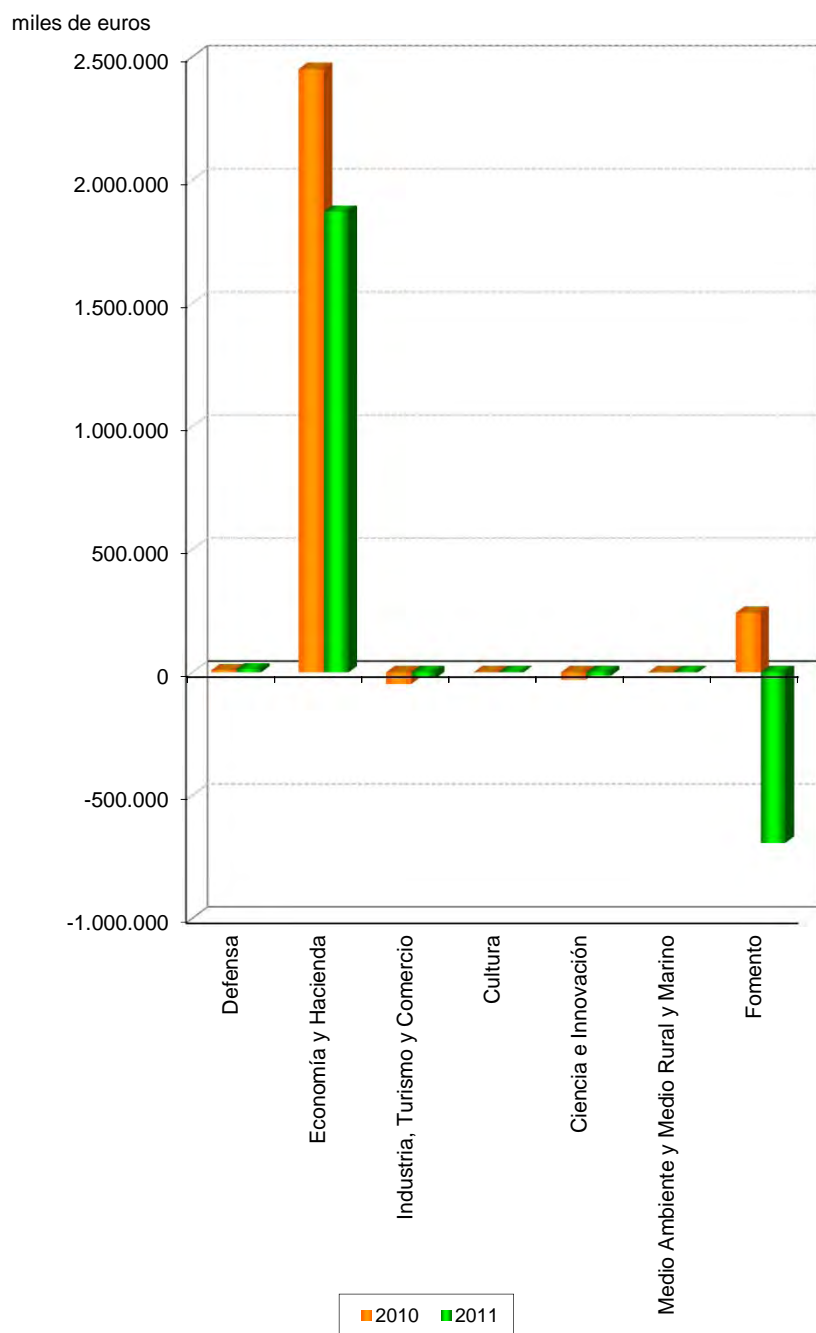

III.2.3.13. Indicadores económico-financieros de la situación financiera

Porcentaje

Ministerio	Endeudamiento		Solvencia técnica		Cobertura del inmovilizado		Financiación bancaria sobre recursos ajenos	
	2011	2010	2011	2010	2011	2010	2011	2010
Defensa.....	62,07	83,16	100,00	108,00	100,00	105,18	2,30	13,90
Economía y Hacienda.....	38,67	77,95	221,90	236,92	118,24	143,61	8,81	7,83
Industria, Turismo y Comercio....	88,00	92,16	238,69	268,08	338,49	650,12	0,37	0,36
Cultura.....	10,99	10,35	210,80	216,80	113,84	113,67	0,04	0,04
Ciencia e Innovación.....	102,20	118,16	771,83	586,00	142,82	143,78	-	-
Medio Ambiente y Medio Rural y Marino.....	8,73	-	630,53	616,59	123,63	125,14	-	-
Fomento.....	124,43	96,39	120,59	128,49	101,89	102,76	56,18	70,70

III.2.3.14. Indicadores económico-financieros de estructura

Porcentaje

Ministerio	Inmovilizaciones materiales sobre activo		Gastos financieros sobre cifra de negocios		Subvenciones sobre cifra de negocios		Fondos propios sobre patrimonio neto y pasivo	
	2011	2010	2011	2010	2011	2010	2011	2010
Defensa.....	47,12	43,34	0,14	0,05	0,83	0,75	61,69	54,58
Economía y Hacienda.....	16,64	25,40	1,29	1,16	8,52	7,72	69,25	51,57
Industria, Turismo y Comercio....	5,69	6,31	1,48	1,34	60,42	63,71	32,41	29,38
Cultura.....	78,31	79,07	-	-	-	0,27	90,07	90,49
Ciencia e Innovación.....	2,55	2,80	8,71	8,30	58,05	66,14	45,06	40,58
Medio Ambiente y Medio Rural y Marino.....	76,32	76,14	0,33	0,32	35,61	30,78	86,75	92,24
Fomento.....	72,82	84,79	12,15	5,77	8,05	8,59	34,71	39,42

III.2.3.15. Indicadores económico-financieros de rentabilidad

Porcentaje

Ministerio	EBITDA sobre cifra de negocios		Rentabilidad económica		Rentabilidad financiera		Dividendos sobre fondos propios	
	2011	2010	2011	2010	2011	2010	2011	2010
Defensa.....	6,91	6,66	7,28	4,74	9,37	6,61	5,15	1,65
Economía y Hacienda.....	19,31	16,01	3,80	5,49	3,74	10,51	4,01	11,63
Industria, Turismo y Comercio....	-386,03	-202,74	-0,83	-2,20	-3,48	-8,71	-	0,46
Cultura.....	3,39	2,24	-0,17	-0,36	-0,29	-0,47	-	-
Ciencia e Innovación.....	-46,74	-40,61	0,19	-0,10	-0,41	-1,08	0,01	0,01
Medio Ambiente y Medio Rural y Marino.....	10,95	-4,89	0,38	-2,00	1,66	-2,24	-	-
Fomento.....	19,01	17,15	0,45	1,19	-2,02	0,76	0,06	0,10

III.2.3.16. Indicadores económico-financieros de productividad

porcentaje

Ministerio	Cifra de negocios por empleado		Inmovilizado material por empleado		Coste medio de personal		Beneficios por empleado	
	2011	2010	2011	2010	2011	2010	2011	2010
Defensa.....	97,96	101,34	57,70	57,01	59,78	58,80	7,08	4,75
Economía y Hacienda.....	142,56	151,95	116,65	104,22	35,67	34,76	18,16	22,23
Industria, Turismo y Comercio....	182,04	153,30	205,86	185,77	55,36	49,53	-40,73	-75,39
Cultura.....	242,14	243,77	759,64	797,12	34,54	34,08	-2,50	-4,27
Ciencia e Innovación.....	603,18	654,20	294,28	289,15	67,88	65,48	-21,57	-45,17
Medio Ambiente y Medio Rural y Marino.....	23,58	30,59	144,48	135,95	19,74	20,38	2,72	-3,69
Fomento.....	147,37	121,41	1.337,49	1.254,12	53,53	49,63	-12,85	4,46

III.2.3.17. Recursos humanos

Ministerio	2011		2010		Variación	
	Plantilla media	Porcentaje	Plantilla media	Porcentaje	Absoluta	Porcentual
Defensa.....	1.743	1,09	1.690	1,01	53	3,14
Economía y Hacienda.....	103.035	64,37	110.195	65,77	-7.160	-6,50
Industria, Turismo y Comercio.....	567	0,35	636	0,38	-69	-10,85
Cultura.....	28	0,02	26	0,02	2	7,69
Ciencia e Innovación.....	664	0,41	663	0,40	1	0,15
Medio Ambiente y Medio Rural y Marino.....	103	0,06	101	0,06	2	1,98
Fomento.....	53.944	33,70	54.200	32,36	-256	-0,47
Total.....	160.084	100,00	167.511	100,00	-7.427	-4,43

III.2.3.6. Recursos humanos

plantilla media

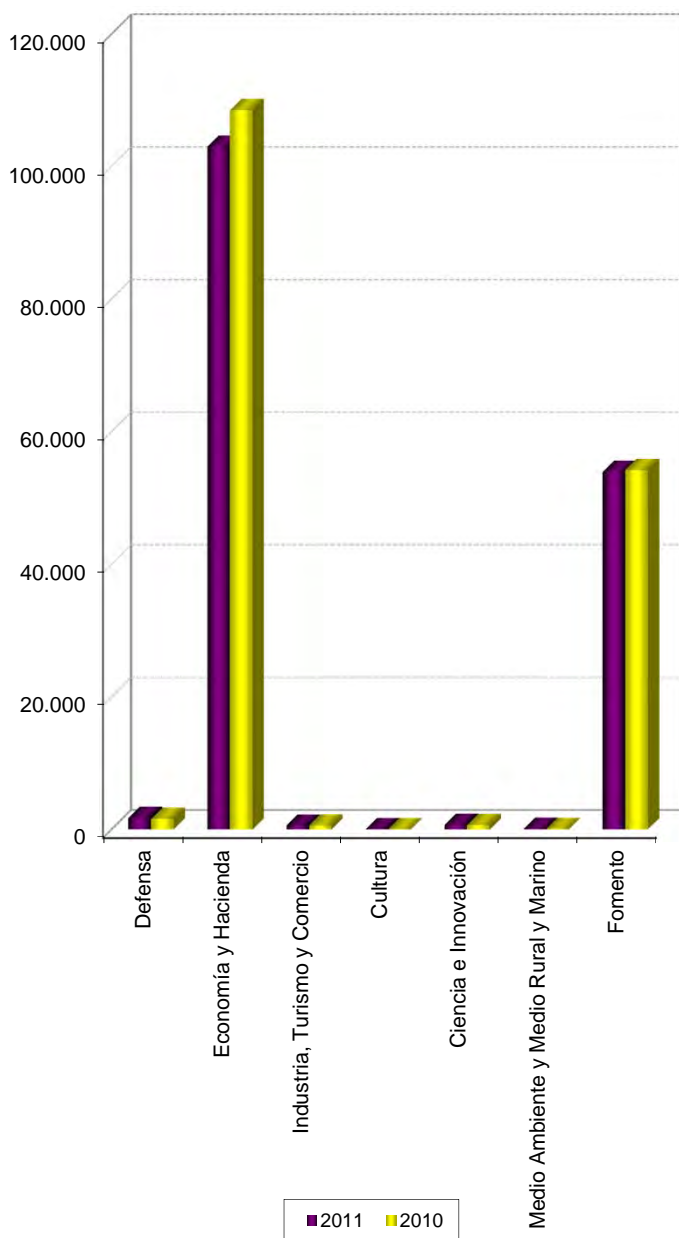

Economía y Hacienda

ENTIDADES TRATADAS

ABRA INDUSTRIAL, S.A. (*)	EXPASA AGRICULTURA Y GANADERÍA, S.A. (EXPASA)
AGENCIA EFE, S.A. (EFE)	EXPRESS TRUCK, S.A. (ETSA)
AGRUMINSA, S.A. (*)	FABRICA NACIONAL DE MONEDA Y TIMBRE-REAL CASA DE LA MONEDA (F. N. M. T.)
AGUAS DE LA CUENCA DEL EBRO, S.A. (ACUAEBRO)	FESINFRAESTRUCTURAS, FCR DE RÉGIMEN SIMPLIFICADO
AGUAS DE LAS CUENCAS DEL NORTE, S.A. (*)	FESPYME, FONDO DE CAPITAL RIESGO DE RÉGIMEN SIMPLIFICADO
AGUAS DE LAS CUENCAS MEDITERRANEAS, S.A. (ACUAMED)	FONDO DE LIQUIDACIÓN ASICA (SAECA FONDO ASICA) (*)
AHV-ENSIDESA CAPITAL, S.A. (AHV-ENSIDESA CAPITAL) (*)	FONDO ENISA, FESPYME, SEPIDES PARA LA EXPANSION DE LA PYME, FCR, DE REGIMEN SIMPLIFICADO (FONDO PYME EXPANSION)
ALIMENTOS Y ACEITES, S.A. (ALYCESA)	GRUPO CESCE SERVICIOS TECNOLÓGICOS AIE
AMBAR VENTURE CAPITAL, FONDO DE CAPITAL-RIESGO DE RÉGIMEN SIMPLIFICADO	HIPÓDROMO DE LA ZARZUELA, S.A.
APARCAMIENTO ZONA FRANCA S.L. (AZF) (*)	HULLERAS DEL NORTE S.A. (HUNOSA)
APARCAMIENTOS SUBTERRANEOS DE VIGO, S.L. (*)	INFORMA COLOMBIA, S.A.
AXIS PARTICIPACIONES EMPRESARIALES, SGEGR, S.A. (AXIS PARTICIPACIONES EMPRESARIALES)	INFORMA D&B (SERVIÇOS DE GESTÃO DE EMPRESAS), SOCIEDADE UNIPessoal, LDA
BANESTO ENISA SEPI DESARROLLO, FONDO DE CAPITAL RIESGO DE RÉGIMEN SIMPLIFICADO	INFORMA DEL PERÚ, INFORMACIÓN ECONÓMICA, S.A.
BARCELONA HOLDING OLIMPICO, S.A. (HOLSA) (*)	INFORMA, D_ B, S.A. (INFORMA)
CANAL DE NAVARRA S.A.	INFRAESTRUCTURAS Y EQUIPAMIENTOS HISPALENSES, S.A. (INFEHSA) (*)
CESCE SERVICIOS CHILE, S.A.	INFRAESTRUCTURAS Y EQUIPAMIENTOS PENITENCIARIOS, S.A. (SIEP)
CESCE SERVICIOS, S.A. DE C.V.	INMOBILIARIA DE LA ZONA FRANCA DE CÁDIZ S.A.U. (*)
CHRONOEXPRES, S.A.	INMOBILIARIA DE PROMOCIONES Y ARRIENDOS, S.A. (IMPROASA) (*)
CIREX, S.A. (*)	IZAR CONSTRUCCIONES NAVALES, S.A. EN LIQUIDACIÓN (IZAR) (*)
COFIVACASA, S.A.	LOGALTY SERVICIOS DE TERCERO DE CONFIANZA, S.L. (*)
COLONIZACION Y TRANSFORMACION AGRARIA, S.A. (CYTASA)	MERCADOS CENTRALES DE ABASTECIMIENTO DE ALGECIRAS, S.A. (MERCALGECIRAS) (*)
COMPAÑÍA DE APLICACIONES TECNOLÓGICAS DE GALICIA, S.L.	MERCADOS CENTRALES DE ABASTECIMIENTO DE ASTURIAS, S.A. (MERCASURIAS) (*)
COMPAÑÍA DE LOS FERROCARRILES DE MADRID A ZARAGOZA Y ALICANTE, S.A. (EN LIQUIDACION) (*)	MERCADOS CENTRALES DE ABASTECIMIENTO DE BADAJOZ, S.A. (MERCABADAJAZ) (*)
COMPAÑÍA DEL FERROCARRIL CENTRAL DE ARAGON, S.A. EN LIQUIDACION (F.C.A.) (*)	MERCADOS CENTRALES DE ABASTECIMIENTO DE LAS PALMAS, S.A. (MERCALASPALMAS)
COMPAÑÍA ESPAÑOLA DE REAFIANZAMIENTO, S.A. (CERSA) (*)	MERCADOS CENTRALES DE ABASTECIMIENTO DE MALAGA, S.A. (MERCAMALAGA) (*)
COMPAÑÍA ESPAÑOLA DE TABACO EN RAMA, S.A. (CETARSA)	MERCADOS CENTRALES DE ABASTECIMIENTO, S.A. (MERCASA)
CONSORCIO DE LA ZONA FRANCA DE CÁDIZ (ZONA FRANCA CÁDIZ)	MINAS DE ALMADEN Y ARRAYANES, S.A. (MAYASA)
CONSORCIO DE LA ZONA FRANCA DE GRAN CANARIA (*)	MOLYPHARMA, S.A.
CONSORCIO DE LA ZONA FRANCA DE VIGO	NAVANTIA, S.A.
CONSORCIO INTERNACIONAL DE ASEGURADORAS DE CRÉDITO, S.A. (CIAC) (*)	NEXEA GESTIÓN DOCUMENTAL, S.A. (NEXEA)
CONSORCIO VALENCIA 2007	OLYMPIC MOLL, S.A.
CORPORACIÓN DE RADIO Y TELEVISIÓN ESPAÑOLA, S.A. (CORPORACIÓN RTVE)	PARADORES DE TURISMO DE ESPAÑA, S.A. (PARADORES)
CORREOS TELECOM, S.A.	PARQUE COMERCIAL LAS SALINAS, S.A. (LAS SALINAS) (*)
CTI TECNOLOGÍA Y GESTIÓN, S.A. (CTI)	PARQUE EMPRESARIAL PRINCIPADO DE ASTURIAS, S.L. (PEPA, SL) (*)
DBK, S.A. (DBK) (*)	PROGRAMAS Y EXPLOTACIONES DE RADIODIFUSION, S.A. (*)
DEFEX, S.A.	QUALITY FISH INDUSTRIAS PESQUERAS, S.A. (*)
DESARROLLOS EMPRESARIALES ZONA FRANCA DE CÁDIZ, S.A. (*)	QUALITY FOOD INDUSTRIA ALIMENTARIA, S.A.U. (*)
DESORCIÓN TÉRMICA, S.A. (DESOTERMIA) (*)	RADIO NACIONAL DE ESPAÑA, S.A. EN LIQUIDACIÓN (RNE)
EFE NEWS SERVICES, INC.	REMOLCADORES DEL NOROESTE, S.A. (RENOSA) (*)
EFEAGRO, S.A. (*)	RUMASA, S.A.
EMPRESA DE TRANSFORMACION AGRARIA, S.A. (TRAGSA)	S.A. DE ELECTRÓNICA SUBMARINA (SAES)
EMPRESA NACIONAL DE INNOVACION, S.A. (ENISA) (*)	SADIM INVERSIONES, S.A. (*)
EMPRESA PARA LA GESTION DE RESIDUOS INDUSTRIALES, S.A. (EMGRISA)	SAES CAPITAL, S.A. (*)
ENTE PÚBLICO DE RADIOTELEVISIÓN ESPAÑOLA EN LIQUIDACIÓN (RTVE)	SAINSEL SISTEMAS NAVALES, S.A.U.
ENUSA INDUSTRIAS AVANZADAS, S.A.	SDAD. ESTATAL PARA LA EJECUCION DE PROGRAMAS Y ACTUACIONES CONMEMORATIVAS DEL V CENTENARIO DEL DESCUBRIMIENTO DE AMERICA SA (EN LIQUIDACION) (V CENTENARIO EN LIQUIDACION) (*)
ENUSA-ENWESA AIE (*)	SEPI DESARROLLO EMPRESARIAL, S.A. (SEPIDES)
ENUSEGUR, S.A. (*)	SEPIDES GESTION S.G.E.C.R., S.A.
ENWESA OPERACIONES, S.A.	SERVICIOS Y ESTUDIOS PARA LA NAVEGACIÓN AÉREA Y LA SEGURIDAD AERONÁUTICA, S.A. (SENASA)
EQUIPOS NUCLEARES, S.A. (ENSA)	SISTEMAS TECNICOS DE LOTERIAS DEL ESTADO, S.A. (S.T.L.)
EQUIPOS TERMOMETÁLICOS, S.A. (E.T.M.)	
ETSA DOI SRL	

ENTIDADES TRATADAS

SOCIEDAD ANONIMA ESTATAL DE CAUCION AGRARIA (SAECA) (*)
 SOCIEDAD ASTURIANA DE DIVERSIFICACIÓN MINERA, S.A. (SADIM)
 SOCIEDAD ESPAÑOLA DE ESTUDIOS PARA LA COMUNICACION FIJA A TRAVES DEL ESTRECHO DE GIBRALTAR, S.A. (SECEGSA) (*)
 SOCIEDAD ESTATAL AGUAS DE LAS CUENCAS DEL SUR, S.A. (ACUASUR)
 SOCIEDAD ESTATAL CORREOS Y TELEGRAFOS, S.A. (CORREOS Y TELEGRAFOS)
 SOCIEDAD ESTATAL DE ACCIÓN CULTURAL, S.A.
 SOCIEDAD ESTATAL DE GESTION INMOBILIARIA DE PATRIMONIO, S.A. (SEGIPSA)
 SOCIEDAD ESTATAL DE INFRAESTRUCTURAS AGRARIAS, S.A. (SEIASA)
 SOCIEDAD ESTATAL DE INFRAESTRUCTURAS DEL TRANSPORTE TERRESTRE, S.A. (SEITT) (*)
 SOCIEDAD ESTATAL DE PARTICIPACIONES INDUSTRIALES (SEPI)
 SOCIEDAD ESTATAL LOTERÍAS Y APUESTAS DEL ESTADO, S.A. (LAE)
 SOCIEDAD ESTATAL PARA LA GESTIÓN DE LA INNOVACIÓN Y LAS TECNOLOGÍAS TURÍSTICAS, S.A. (SEGITUR)
 SOCIEDAD ESTATAL PARA LA VENTA DE ACCIONES DE LOTERIAS Y APUESTAS DEL ESTADO, S.A. (SEVALAE)
 SOCIEDAD PARA EL DESARROLLO INDUSTRIAL DE EXTREMADURA, S.A. (SODIEX) (*)
 TECNOLOGIAS Y SERVICIOS AGRARIOS, S.A. (TRAGSATEC)
 TECONMA, S.A.
 TELEVISION ESPAÑOLA, S.A. EN LIQUIDACIÓN (TVE)
 VIGO ACTIVO SOCIEDAD DE CAPITAL RIESGO DE RÉGIMEN SIMPLIFICADO, S.A.
 VIPAR PARQUE EMPRESARIAL S.L. (VIPAR) (*)

(*) Entidad que no ha presentado Estado de Flujos de Efectivo en sus Cuentas Anuales

ENTIDADES NO TRATADAS

CASIOPEA ESM2M, S.L.

CESCE BRASIL SERVICIOS E GESTAO DE RISCOS, LTDA (CBRASIL
SERVICIOS)

CONSORCIO DE LA ZONA FRANCA DE SANTA CRUZ DE TENERIFE

CORPORACIÓN ALIMENTARIA QUALITY, S.A.

FONDO EURO-ICO, FONDO DE CAPITAL RIESGO (EN LIQUIDACIÓN)

QUALITY SERVICE GESTIÓN DE SERVICIOS INTEGRALES, S.A.U.
(QUALITY SERVICE G.S.I., S.A.U)

RED IBEROAMERICANA DE LOGÍSTICA Y COMERCIO, S.A. (RILCO)

SERVICIOS DOCUMENTALES DE ANDALUCIA, S.L. (SDA)

SOCIEDAD DE GESTIÓN DEL PROYECTO ALETAS, S.A.

TECHNOACTIVITY, S.L.

ACTIVO	2011		2010		Variación	
	Miles de euros	Porcentaje	Miles de euros	Porcentaje	Absoluta	Porcentual
A) ACTIVO NO CORRIENTE.....	54.240.028	75,07	25.764.517	56,99	28.475.511	110,52
Inmovilizado intangible.....	20.673.958	28,61	133.749	0,30	20.540.209	15.357,28
Inmovilizado material.....	11.099.811	15,36	10.734.972	23,75	364.839	3,40
Inversiones inmobiliarias.....	919.018	1,27	749.581	1,66	169.437	22,60
Inversiones en empresas del grupo y asociadas a largo plazo.	10.123.212	14,01	4.264.263	9,43	5.858.949	137,40
Inversiones financieras a largo plazo.....	7.891.478	10,92	6.718.085	14,86	1.173.393	17,47
Activos por impuesto diferido.....	185.561	0,26	194.983	0,43	-9.422	-4,83
Deudores comerciales no corrientes.....	3.346.990	4,63	2.968.884	6,57	378.106	12,74
B) ACTIVO CORRIENTE.....	18.009.553	24,93	19.443.167	43,01	-1.433.614	-7,37
Activos no corrientes mantenidos para la venta.....	475.777	0,66	579.118	1,28	-103.341	-17,85
Existencias.....	5.619.342	7,78	4.652.442	10,29	966.900	20,78
Deudores comerciales y otras cuentas a cobrar.....	3.993.904	5,53	3.699.843	8,18	294.061	7,95
Inversiones en empresas del grupo y asociadas a corto plazo.	2.973.893	4,12	3.923.096	8,68	-949.203	-24,20
Inversiones financieras a corto plazo.....	2.480.134	3,43	3.045.225	6,74	-565.091	-18,56
Periodificaciones a corto plazo.....	19.552	0,03	21.895	0,05	-2.343	-10,70
Efectivo y otros activos líquidos equivalentes.....	2.446.951	3,39	3.521.548	7,79	-1.074.597	-30,52
TOTAL ACTIVO.....	72.249.581	100,00	45.207.684	100,00	27.041.897	59,82

PATRIMONIO NETO Y PASIVO	2011		2010		Variación	
	Miles de euros	Porcentaje	Miles de euros	Porcentaje	Absoluta	Porcentual
A) PATRIMONIO NETO.....	52.100.678	72,11	25.404.648	56,20	26.696.030	105,08
A-1) Fondos propios.....	50.032.566	69,25	23.313.393	51,57	26.719.173	114,61
Capital.....	35.933.120	49,73	20.679.715	45,74	15.253.405	73,76
Reservas, Prima de emisión, Resultados de ejercicios anteriores y otros.....	12.228.516	16,93	183.935	0,41	12.044.581	6.548,28
Resultado del ejercicio.....	1.870.930	2,59	2.449.743	5,42	-578.813	-23,63
A-2) Ajustes por cambio de valor.....	-14.606	-0,02	98.178	0,22	-112.784	-114,88
A-3) Subvenciones, donaciones y legados recibidos.....	2.082.718	2,88	1.993.077	4,41	89.641	4,50
B) PASIVO NO CORRIENTE.....	12.032.910	16,65	11.596.252	25,65	436.658	3,77
Provisiones a largo plazo.....	4.491.177	6,22	4.632.852	10,25	-141.675	-3,06
Deudas a largo plazo.....	5.344.268	7,40	4.636.475	10,26	707.793	15,27
Deudas con empresas del grupo y asociadas a largo plazo.....	335.472	0,46	482.228	1,07	-146.756	-30,43
Pasivos por impuestos diferidos.....	801.429	1,11	729.716	1,61	71.713	9,83
Periodificaciones a largo plazo.....	999.639	1,38	1.057.276	2,34	-57.637	-5,45
Acreedores comerciales no corrientes.....	4.048	0,01	8.678	0,02	-4.630	-53,35
Deuda con características especiales a largo plazo.....	56.877	0,08	49.027	0,11	7.850	16,01
C) PASIVO CORRIENTE.....	8.115.993	11,23	8.206.784	18,15	-90.791	-1,11
Pasivos vinculados con activos no corrientes mantenidos para la venta.....	-	-	-	-	-	-
Provisiones a corto plazo.....	591.509	0,82	779.576	1,72	-188.067	-24,12
Deudas a corto plazo.....	1.484.857	2,06	898.198	1,99	586.659	65,32
Deudas con empresas del grupo y asociadas a corto plazo.....	1.187.475	1,64	1.376.346	3,04	-188.871	-13,72
Acreedores comerciales y otras cuentas a pagar.....	4.798.387	6,64	5.099.142	11,28	-300.755	-5,90
Periodificaciones a corto plazo.....	53.741	0,07	53.504	0,12	237	0,44
Deuda con características especiales a corto plazo.....	24	-	18	-	6	33,33
TOTAL PATRIMONIO NETO Y PASIVO.....	72.249.581	100,00	45.207.684	100,00	27.041.897	59,82

Concepto	2011		2010		Variación	
	Miles de euros	Porcentaje	Miles de euros	Porcentaje	Absoluta	Porcentual
A) OPERACIONES CONTINUADAS						
Importe neto de la cifra de negocios.....	14.688.550	100,00	16.744.127	100,00	-2.055.577	-12,28
Variación de existencias de productos terminados y en curso de fabricación.....	196.323	1,34	75.348	0,45	120.975	160,56
Trabajos realizados por la empresa para su activo.....	39.512	0,27	45.738	0,27	-6.226	-13,61
Aprovisionamientos.....	-7.174.722	-48,84	-8.781.163	-52,44	1.606.441	18,29
Otros ingresos de explotación.....	1.421.312	9,68	1.453.492	8,68	-32.180	-2,21
Gastos de personal.....	-3.675.508	-25,02	-3.830.087	-22,87	154.579	4,04
Otros gastos de explotación.....	-2.658.524	-18,09	-3.026.667	-18,07	368.143	12,16
Amortización del inmovilizado.....	-470.073	-3,20	-460.109	-2,74	-9.964	-2,17
Imputación de subvenciones de inmovilizado no financiero y otras.....	84.066	0,57	95.462	0,57	-11.396	-11,94
Excesos de provisiones.....	68.497	0,47	42.138	0,25	68.487	162,53
Deterioro y resultado por enajenación del inmovilizado.....	-40.275	-0,27	-69.276	-0,41	29.001	41,86
Diferencia negativa de combinaciones de negocio.....	-	-	-	-	-	-
Otros resultados.....	-47.540	-0,32	-44.851	-0,26	-2.689	-6,00
A.1) RESULTADO DE EXPLOTACIÓN.....	2.431.618	16,55	2.244.152	13,40	187.466	8,35
Ingresos financieros.....	327.948	2,23	269.723	1,61	58.225	21,59
Gastos financieros.....	-190.140	-1,29	-194.707	-1,16	4.567	2,35
Variación de valor razonable en instrumentos financieros.....	690	-	-9.621	-0,05	10.311	107,17
Diferencias de cambio.....	3.374	0,02	2.957	0,02	417	14,10
Deterioro y resultado por enajenaciones de instrumentos financieros.....	-16.618	-0,11	-24.615	-0,14	7.997	32,49
Otros ingresos y gastos de carácter financiero.....	1.582	0,01	310	-	1.272	410,32
A.2) RESULTADO FINANCIERO.....	126.836	0,86	44.047	0,26	82.789	187,96
A.3) RESULTADO ANTES DE IMPUESTOS.....	2.558.454	17,42	2.288.199	13,67	270.255	11,81
Impuestos sobre beneficios.....	-687.524	-4,68	161.544	0,96	-849.068	-525,60
A.4) RESULTADO DEL EJERCICIO PROCEDENTE DE OPERACIONES CONTINUADAS.....	1.870.930	12,74	2.449.743	14,63	-578.813	-23,63
B) OPERACIONES INTERRUMPIDAS						
Resultado del ejercicio procedente de operaciones interrumpidas neto de impuestos.....	-	-	-	-	-	-
A.5) RESULTADO DEL EJERCICIO.....	1.870.930	12,74	2.449.743	14,63	-578.813	-23,63

Concepto	2011		2010		Variación	
	Miles de euros	Porcentaje	Miles de euros	Porcentaje	Absoluta	Porcentual
Importe neto de la cifra de negocios.....	14.688.550	100,00	16.744.127	100,00	-2.055.577	-12,28
Variación de existencias de productos terminados y en curso de fabricación.....	196.323	1,34	75.348	0,45	120.975	160,56
Trabajos efectuados por la empresa para su activo.....	39.512	0,27	45.738	0,27	-6.226	-13,61
Aprovisionamientos.....	-7.174.722	-48,84	-8.781.163	-52,44	1.606.441	18,29
Otros ingresos de explotación.....	1.421.312	9,68	1.453.492	8,68	-32.180	-2,21
Gastos de personal.....	-3.675.508	-25,02	-3.830.087	-22,87	154.579	4,04
Otros gastos de explotación.....	-2.658.524	-18,09	-3.026.667	-18,07	368.143	12,16
EBITDA.....	2.836.943	19,31	2.680.788	16,01	156.155	5,83

Concepto	2011	2010
A) Resultado de la cuenta de pérdidas y ganancias.....	1.870.930	2.449.743
B) Ingresos y gastos imputados directamente al patrimonio neto.....	849.641	1.035.362
I. Por valoración instrumentos financieros.....	-58.750	96.746
II. Por coberturas de flujos de efectivo.....	-65.036	-8.943
III. Subvenciones, donaciones y legados recibidos.....	1.372.141	1.337.569
IV. Por ganancias y pérdidas actuariales y otros ajustes.....	10.458	14.876
V. Por activos no corrientes y pasivos vinculados, mantenidos para la venta.....	-	-
VI. Diferencias de conversión.....	106	25
VII. Efecto impositivo.....	-409.278	-404.911
C) Transferencias a la cuenta de pérdidas y ganancias.....	-832.600	-849.654
VIII. Por valoración de instrumentos financieros.....	-324	-2.432
IX. Por coberturas de flujos de efectivo.....	2.074	-2.908
X. Subvenciones, donaciones y legados recibidos.....	-1.197.027	-1.204.895
XI. Por activos no corrientes y pasivos vinculados, mantenidos para la venta.....	-255	-
XII. Diferencias de conversión.....	-	-
XIII. Efecto impositivo.....	362.932	360.581
TOTAL DE INGRESOS Y GASTOS RECONOCIDOS.....	1.887.971	2.635.451

III.2.3.22. Estado total de cambios en patrimonio neto

Economía y Hacienda

Miles de euros

Concepto	Capital	Prima emisión, reservas y rdos ejercicios anteriores	Otras aportaciones de socios	Resultado del ejercicio	(Dividendo a cuenta)	Otros instrumentos de patrimonio	Ajustes por cambios de valor	Subvenciones, donaciones y legados recibidos	Total cambios en el patrimonio neto
SALDO AJUSTADO, INICIO DEL AÑO 2011..	33.160.362	7.017.321	3.804.691	-144.030	-	89	98.178	1.980.776	45.917.386
I. Total ingresos y gastos reconocidos.....	-	9.454	-	1.870.661	-	-5	-112.793	120.654	1.887.971
II. Operaciones con socios o propietarios.....	2.831.214	4.317.353	-1.708.440	-84.139	-1.783.858	-	-1	2	3.572.131
1. Aumentos de capital.....	3.036.525	5.325.976	-2.072.146	-	-	-	-	-	6.290.355
2. Reducciones de capital.....	-312.626	251.802	-4.597	-	-	-	-	-	-65.421
3. Otras operaciones con socios o propietarios.	107.315	-1.260.425	368.303	-84.139	-1.783.858	-	-1	2	-2.652.803
III. Otras variaciones del patrimonio neto.....	-58.456	-12.972	584.884	228.438	-	-	10	-18.714	723.190
SALDO, FINAL DEL AÑO 2011.....	35.933.120	11.331.156	2.681.135	1.870.930	-1.783.858	84	-14.606	2.082.718	52.100.678

Concepto	2011	2010
A) FLUJOS DE EFECTIVO DE LAS ACTIVIDADES DE EXPLOTACIÓN.....	1.813.031	1.055.116
1. Resultado del ejercicio antes de impuestos.....	2.577.799	2.324.991
2. Ajustes del resultado.....	162.210	480.948
3. Cambios en el capital corriente.....	-569.503	-1.807.315
4. Otros flujos de efectivo de las actividades de explotación.....	-357.475	56.492
Pagos de intereses.....	-60.640	-54.918
Cobros de intereses y dividendos.....	372.469	313.451
Otros pagos y cobros.....	-669.304	-202.041
B) FLUJOS DE EFECTIVO DE LAS ACTIVIDADES DE INVERSIÓN.....	-4.786	-1.592.668
6. Pagos por inversiones.....	-1.743.991	-2.558.658
Empresas del grupo y asociadas.....	-318.280	-675.470
Inmovilizado intangible, material e inversiones inmobiliarias.....	-848.504	-1.626.746
Otros activos financieros.....	-576.058	-250.261
Activos no corrientes mantenidos para la venta y otros activos.....	-1.149	-6.181
7. Cobros por desinversiones.....	1.739.205	965.990
Empresas del grupo y asociadas.....	344.402	149.086
Inmovilizado intangible, material e inversiones inmobiliarias.....	61.909	38.791
Otros activos financieros.....	1.252.728	692.081
Activos no corrientes mantenidos para la venta y otros activos.....	80.166	86.032
C) FLUJOS DE EFECTIVO DE LAS ACTIVIDADES DE FINANCIACIÓN.....	-2.031.396	-1.392.979
9. Cobros y pagos por instrumentos de patrimonio.....	800.856	2.745.751
Emisión y enajenación de instrumentos de patrimonio propio.....	607.537	881.969
Amortización y adquisición de instrumentos de patrimonio propio.....	-29	-153
Subvenciones, donaciones y legados recibidos.....	193.348	1.863.935
10. Cobros y pagos por instrumentos de pasivo financiero.....	-85.382	-1.145.087
a) Emisión.....	640.359	1.049.504
Obligaciones y otros valores negociables.....	-	-
Deudas con entidades de crédito.....	347.153	573.648
Deudas con empresas del grupo y asociadas.....	164.627	296.944
Otras deudas.....	128.579	178.912
b) Devolución y amortización.....	-725.741	-2.194.591
Obligaciones y otros valores negociables.....	-	-1.500.000
Deudas con entidades de crédito.....	-267.002	-430.180
Deudas con empresas del grupo y asociadas.....	-407.247	-241.622
Otras deudas.....	-51.492	-22.789
11. Pagos por dividendos y remuneraciones de otros instrumentos de patrimonio.....	-2.746.870	-2.993.643
D) Efecto de las variaciones de los tipos de cambio.....	-17.819	-9.988
E) AUMENTO/DISMINUCIÓN NETA DEL EFECTIVO O EQUIVALENTES.....	-240.970	-1.940.519
Efectivo o equivalentes al comienzo del ejercicio.....	2.563.606	4.831.074
Efectivo o equivalentes al final del ejercicio.....	2.322.636	2.890.555

Concepto	2011	2010
Situación financiera		
Tesorería o acid test (%):(Efectivo y otros activos líquidos equivalentes/ Pasivo corriente) x 100.....	30,15	42,91
Liquidez inmediata (%): ((Activo corriente - Existencias) / Pasivo corriente) x 100.....	152,66	180,23
Solvencia técnica (%): (Activo corriente / Pasivo corriente) x 100.....	221,90	236,92
Garantía o cobertura (%):(Activo/Pasivo) x 100.....	358,58	228,29
Cobertura del inmovilizado (%): (Recursos permanentes / Activo no corriente) x 100.....	118,24	143,61
Endeudamiento (%): (Pasivo / Patrimonio neto) x 100.....	38,67	77,95
Endeudamiento a largo plazo (%): (Pasivo no corriente / Patrimonio neto) x 100.....	23,10	45,65
Endeudamiento a corto plazo (%): (Pasivo corriente / Patrimonio neto) x 100.....	15,58	32,30
Financiación bancaria sobre recursos ajenos (%): (Deudas con entidades de crédito / Pasivo) x 100.....	8,81	7,83
Estructura		
Gastos financieros sobre cifra de negocios (%): (Gastos financieros / Importe neto de la cifra de negocios) x 100.....	1,29	1,16
Subvenciones sobre cifra de negocios (%): (Subvenciones a la explotación / Importe neto de la cifra de negocios) x 100.....	8,52	7,72
Inmovilizaciones materiales sobre activo (%): (Inmovilizado material e inversiones inmobiliarias/ Total activo) x 100.....	16,64	25,40
Fondos propios sobre pasivo y patrimonio neto (%): (Fondos propios / Total pasivo y patrimonio neto) x 100.....	69,25	51,57
Rentabilidad		
EBITDA sobre cifra de negocios (%): (EBITDA / Importe neto de la cifra de negocios) x 100.....	19,31	16,01
Rentabilidad económica (%): (Resultado antes de impuestos + Gastos financieros / Total activo) x 100.....	3,80	5,49
Rentabilidad financiera (%): (Resultado después de impuestos / Fondos propios) x 100.....	3,74	10,51
Dividendos sobre fondos propios (%): (Dividendos / Fondos propios) x100.....	4,01	11,63
Productividad		
Inmovilizado material por empleado (Miles de euros): Inmovilizado material e inversiones inmobiliarias/ Plantilla media.....	116,65	104,22
Cifra de negocios por empleado (Miles de euros): Importe neto de la cifra de negocios / Plantilla media.....	142,56	151,95
Beneficios por empleado (Miles de euros): Resultado después de impuestos / Plantilla media.....	18,16	22,23
Coste medio de personal (Miles de euros): Gastos de personal / Plantilla media.....	35,67	34,76

Plantilla media por categorías profesionales	2011			2010		
	Hombres	Mujeres	Total	Hombres	Mujeres	Total
Altos directivos.....	223	50	273	259	55	314
Otros directivos, técnicos y similares.....	15.923	9.665	25.588	16.871	9.727	26.598
Administrativos y auxiliares.....	30.760	29.357	60.117	32.381	30.579	62.960
Otro personal.....	13.626	3.431	17.057	16.598	3.725	20.323
TOTAL.....	60.532	42.503	103.035	66.109	44.086	110.195

Plantilla media por tipo de contrato	2011			2010		
	Hombres	Mujeres	Total	Hombres	Mujeres	Total
Personal fijo.....	49.600	31.258	80.858	51.282	31.177	82.459
Personal no fijo.....	10.932	11.245	22.177	14.827	12.909	27.736
TOTAL.....	60.532	42.503	103.035	66.109	44.086	110.195

Órgano de Administración	2011			2010		
	Hombres	Mujeres	Total	Hombres	Mujeres	Total
Consejeros ejecutivos.....	123	33	156	100	28	128
Resto de consejeros.....	479	231	710	507	221	728
TOTAL.....	602	264	866	607	249	856

Fomento

ENTIDADES TRATADAS

ADMINISTRADOR DE INFRAESTRUCTURAS FERROVIARIAS (ADIF)	MULTI RENFE MERCANCIAS, S.A.
AENA AEROPUERTOS, S.A.	PECOVASA RENFE MERCANCIAS, S.A.
AENA DESARROLLO INTERNACIONAL, S.A. (ADISA)	PORTEL SERVICIOS TELEMATICOS, S.A. (PORTEL)
AEROPUERTOS ESPAÑOLES Y NAVEGACION AEREA (AENA)	PUERTO SECO DE MADRID, S.A. (*)
AUTORIDAD PORTUARIA DE ALICANTE	PUERTO SECO VENTASTUR, S.A. (*)
AUTORIDAD PORTUARIA DE ALMERÍA	PUERTOS DEL ESTADO
AUTORIDAD PORTUARIA DE AVILES	REDALSA, S.A.
AUTORIDAD PORTUARIA DE BAHIA DE CADIZ (PUERTO BAHÍA DE CÁDIZ)	REMOLQUES MARITIMOS, S.A. (REMOLMAR)
AUTORIDAD PORTUARIA DE BALEARES	S. E. P. E.S. ENTIDAD PUBLICA EMPRESARIAL DE SUELO (S. E. P. E. S.)
AUTORIDAD PORTUARIA DE BARCELONA	SERVIPOINT ANDALUCÍA, S.A.
AUTORIDAD PORTUARIA DE BILBAO	SOCIEDAD DE SALVAMENTO Y SEGURIDAD MARITIMA (SASEMAR)
AUTORIDAD PORTUARIA DE CARTAGENA	SOCIEDAD ESTATAL DE ESTIBA Y DESESTIBA DEL PUERTO DE CARTAGENA, S.A. (SESTICARSA) (*)
AUTORIDAD PORTUARIA DE CASTELLON (PORTCASTELLO)	SOCIEDAD ESTATAL DE ESTIBA Y DESESTIBA DEL PUERTO DE CEUTA S.A. (ESTIB CEUTA, S.A.) (*)
AUTORIDAD PORTUARIA DE CEUTA (A.P. DE CEUTA)	SOCIEDAD ESTATAL DE ESTIBA Y DESESTIBA DEL PUERTO DE SAN SEBASTIAN DE LA GOMERA, S.A. (SESTIGA) (*)
AUTORIDAD PORTUARIA DE FERROL-SAN CIBRAO	SOCIEDAD ESTATAL DE ESTIBA Y DESESTIBA DEL PUERTO LA ESTACA DE EL HIERRO, S.A. (SESTIHIERRO) (*)
AUTORIDAD PORTUARIA DE GIJON	SUELO EMPRESARIAL DEL ATLÁNTICO, S.L. (*)
AUTORIDAD PORTUARIA DE HUELVA	SUELO INDUSTRIAL DE GALICIA, S.A. (SIGALSA) (*)
AUTORIDAD PORTUARIA DE LA BAHIA DE ALGECIRAS (A.P.B.A.)	VALENCIA PLATAFORMA INTERMODAL Y LOGISTICA, S.A. (VPI LOGISTICA)
AUTORIDAD PORTUARIA DE LA CORUÑA	WORLD TRADE CENTER BARCELONA, S.A.
AUTORIDAD PORTUARIA DE LAS PALMAS	
AUTORIDAD PORTUARIA DE MALAGA	
AUTORIDAD PORTUARIA DE MARIN Y RIA DE PONTEVEDRA	
AUTORIDAD PORTUARIA DE MELILLA	
AUTORIDAD PORTUARIA DE MOTRIL	
AUTORIDAD PORTUARIA DE PASAJES (PUERTO PASAJES)	
AUTORIDAD PORTUARIA DE SANTA CRUZ DE TENERIFE	
AUTORIDAD PORTUARIA DE SANTANDER	
AUTORIDAD PORTUARIA DE SEVILLA (PUERTO DE SEVILLA)	
AUTORIDAD PORTUARIA DE TARRAGONA	
AUTORIDAD PORTUARIA DE VALENCIA (VALENCIAPORT)	
AUTORIDAD PORTUARIA DE VIGO (PUERTO DE VIGO)	
AUTORIDAD PORTUARIA DE VILLAGARCIA DE AROSA	
CENTRO DE REFERENCIA INVESTIGACIÓN, DESARROLLO E INNOVACIÓN ATM AGRUPACIÓN DE INTERESES ECONÓMICOS (CRIDA) (*)	
CENTRO INTERMODAL DE LOGISTICA, S.A. (CILSA)	
CENTROS LOGISTICOS AEROPORTUARIOS, S.A.	
COMERCIAL DEL FERROCARRIL, S.A. (COMFERSA)	
CONCESIONARIA DEL AEROPUERTO DE BARCELONA-EL PRAT, S.A.(*)	
CONCESIONARIA DEL AEROPUERTO DE MADRID-BARAJAS, S.A.(*)	
CONTREN RENFE MERCANCIAS, S.A.	
ENAJENACION DE MATERIALES FERROVIARIOS, S.A. (EMFESA)	
ENTIDAD PÚBLICA EMPRESARIAL RENFE-OPERADORA	
EUROPEAN BULK HANDLING INSTALLATION, S.A. (E.B.H.I.)	
FERROCARRILES DE VIA ESTRECHA (FEVE)	
FIDALIA, S.A. (*)	
GERENCIA URBANISTICA PORT-2000 (PORT-2000) (*)	
GESTIONES URBANISTICAS DE LA RIOJA, S.A. (GESTUR RIOJA)(*)	
INECO DO BRASIL ENGENHARIA E ECONOMÍA DO TRANSPORTE, S.L.	
INGENIERIA Y ECONOMIA DEL TRANSPORTE, S.A. (INECO)	
INGENIERÍA Y ECONOMÍA TRANSPORTMEX, S.A. DE C.V.	
IRION RENFE MERCANCIAS, S.A.	
LOGIRAIL, S.A. (*)	
LOGÍSTICA Y TRANSPORTE FERROVIARIO, S.A. (LTF)	

(*) Entidad que no ha presentado Estado de Flujos de Efectivo en sus Cuentas Anuales

ENTIDADES NO TRATADAS

CONSORCIO RIO SAN PEDRO
PORTEL EIXO ATLÁNTICO, S.R.L
SOCIEDAD ESTATAL DE ESTIBA Y DESESTIBA DEL PUERTO DE
AVILES, S.A.
SOCIEDAD ESTATAL DE ESTIBA Y DESESTIBA DEL PUERTO DE
VILLAGARCIA DE AROSA, S.A. (SESTIVA,S.A.)
SOCIEDAD PÚBLICA DE ALQUILER, S.A.
TELEMÁTICA PORTEL, LTDA

ACTIVO	2011		2010		Variación	
	Miles de euros	Porcentaje	Miles de euros	Porcentaje	Absoluta	Porcentual
A) ACTIVO NO CORRIENTE.....	89.215.903	90,04	71.284.451	88,92	17.931.452	25,16
Inmovilizado intangible.....	517.419	0,52	490.463	0,61	26.956	5,50
Inmovilizado material.....	68.675.183	69,31	64.641.929	80,64	4.033.254	6,24
Inversiones inmobiliarias.....	3.474.609	3,51	3.331.197	4,16	143.412	4,31
Inversiones en empresas del grupo y asociadas a largo plazo.	14.948.865	15,09	890.734	1,11	14.058.131	1.578,26
Inversiones financieras a largo plazo.....	969.822	0,98	1.000.154	1,25	-30.332	-3,03
Activos por impuesto diferido.....	604.500	0,61	608.250	0,76	-3.750	-0,62
Deudores comerciales no corrientes.....	25.505	0,03	321.724	0,40	-296.219	-92,07
B) ACTIVO CORRIENTE.....	9.870.362	9,96	8.880.887	11,08	989.475	11,14
Activos no corrientes mantenidos para la venta.....	6.002	0,01	29.139	0,04	-23.137	-79,40
Existencias.....	1.530.914	1,55	1.433.934	1,79	96.980	6,76
Deudores comerciales y otras cuentas a cobrar.....	4.309.437	4,35	5.676.640	7,08	-1.367.203	-24,09
Inversiones en empresas del grupo y asociadas a corto plazo.	1.186.067	1,20	53.688	0,07	1.132.379	2.109,19
Inversiones financieras a corto plazo.....	430.738	0,43	578.360	0,72	-147.622	-25,52
Periodificaciones a corto plazo.....	17.889	0,02	16.634	0,02	1.255	7,55
Efectivo y otros activos líquidos equivalentes.....	2.389.315	2,41	1.092.492	1,36	1.296.823	118,70
TOTAL ACTIVO.....	99.086.265	100,00	80.165.338	100,00	18.920.927	23,60

PATRIMONIO NETO Y PASIVO	2011		2010		Variación	
	Miles de euros	Porcentaje	Miles de euros	Porcentaje	Absoluta	Porcentual
A) PATRIMONIO NETO.....	44.151.063	44,56	40.819.829	50,92	3.331.234	8,16
A-1) Fondos propios.....	34.387.446	34,70	31.598.943	39,42	2.788.503	8,83
Capital.....	29.615.146	29,89	27.437.940	34,23	2.177.206	7,94
Reservas, Prima de emisión, Resultados de ejercicios anteriores y otros.....	5.465.691	5,52	3.919.525	4,89	1.546.166	39,45
Resultado del ejercicio.....	-693.391	-0,69	241.478	0,30	-934.869	-387,15
A-2) Ajustes por cambio de valor.....	-72.360	-0,07	-34.642	-0,04	-37.718	-108,88
A-3) Subvenciones, donaciones y legados recibidos.....	9.835.977	9,93	9.255.528	11,55	580.449	6,27
B) PASIVO NO CORRIENTE.....	46.750.296	47,18	32.433.810	40,46	14.316.486	44,14
Provisiones a largo plazo.....	1.081.170	1,09	1.128.944	1,41	-47.774	-4,23
Deudas a largo plazo.....	30.339.214	30,62	27.575.234	34,40	2.763.980	10,02
Deudas con empresas del grupo y asociadas a largo plazo.....	11.691.565	11,80	309.192	0,39	11.382.373	3.681,33
Pasivos por impuestos diferidos.....	3.207.110	3,24	2.993.539	3,73	213.571	7,13
Periodificaciones a largo plazo.....	428.237	0,43	426.901	0,53	1.336	0,31
Acreedores comerciales no corrientes.....	3.000	-	-	-	3.000	-
Deuda con características especiales a largo plazo.....	-	-	-	-	-	-
C) PASIVO CORRIENTE.....	8.184.906	8,26	6.911.699	8,62	1.273.207	18,42
Pasivos vinculados con activos no corrientes mantenidos para la venta.....	-	-	11.272	0,01	-11.272	-100,00
Provisiones a corto plazo.....	580.317	0,59	476.808	0,59	103.509	21,71
Deudas a corto plazo.....	3.661.091	3,69	3.740.246	4,67	-79.155	-2,12
Deudas con empresas del grupo y asociadas a corto plazo.....	1.382.352	1,40	314.653	0,39	1.067.699	339,33
Acreedores comerciales y otras cuentas a pagar.....	2.528.452	2,55	2.342.223	2,92	186.229	7,95
Periodificaciones a corto plazo.....	32.694	0,03	26.497	0,03	6.197	23,39
Deuda con características especiales a corto plazo.....	-	-	-	-	-	-
TOTAL PATRIMONIO NETO Y PASIVO.....	99.086.265	100,00	80.165.338	100,00	18.920.927	23,60

Concepto	2011		2010		Variación	
	Miles de euros	Porcentaje	Miles de euros	Porcentaje	Absoluta	Porcentual
A) OPERACIONES CONTINUADAS						
Importe neto de la cifra de negocios.....	7.949.490	100,00	6.580.131	100,00	1.369.359	20,81
Variación de existencias de productos terminados y en curso de fabricación.....	181.181	2,28	116.792	1,77	64.389	55,13
Trabajos realizados por la empresa para su activo.....	34.766	0,44	40.195	0,61	-5.429	-13,51
Aprovisionamientos.....	-939.974	-11,82	-654.227	-9,94	-285.747	-43,68
Otros ingresos de explotación.....	1.573.910	19,80	1.427.266	21,69	146.644	10,27
Gastos de personal.....	-2.887.816	-36,32	-2.689.989	-40,88	-197.827	-7,35
Otros gastos de explotación.....	-4.400.387	-55,35	-3.691.579	-56,10	-708.808	-19,20
Amortización del inmovilizado.....	-1.788.242	-22,49	-1.184.318	-17,99	-603.924	-50,99
Imputación de subvenciones de inmovilizado no financiero y otras.....	173.020	2,18	137.757	2,09	35.263	25,60
Excesos de provisiones.....	212.379	2,67	62.020	0,94	212.376	342,43
Deterioro y resultado por enajenación del inmovilizado.....	-4.540	-0,05	28.053	0,43	-32.593	-116,18
Diferencia negativa de combinaciones de negocio.....	-	-	-	-	-	-
Otros resultados.....	100.324	1,26	551.505	8,38	-451.181	-81,81
A.1) RESULTADO DE EXPLOTACIÓN.....	204.111	2,57	723.606	11,00	-519.495	-71,79
Ingresos financieros.....	384.843	4,84	237.584	3,61	147.259	61,98
Gastos financieros.....	-965.585	-12,14	-379.360	-5,76	-586.225	-154,53
Variación de valor razonable en instrumentos financieros.....	-30.489	-0,38	-7.839	-0,11	-22.650	-288,94
Diferencias de cambio.....	-1.226	-0,01	-17.494	-0,26	16.268	92,99
Deterioro y resultado por enajenaciones de instrumentos financieros.....	-186.651	-2,34	-12.171	-0,18	-174.480	-1.433,57
Otros ingresos y gastos de carácter financiero.....	74.686	0,94	29.127	0,44	45.559	156,42
A.2) RESULTADO FINANCIERO.....	-724.422	-9,11	-150.153	-2,28	-574.269	-382,46
A.3) RESULTADO ANTES DE IMPUESTOS.....	-520.311	-6,54	573.453	8,71	-1.093.764	-190,73
Impuestos sobre beneficios.....	-46.583	-0,58	-56.909	-0,86	10.326	18,15
A.4) RESULTADO DEL EJERCICIO PROCEDENTE DE OPERACIONES CONTINUADAS.....	-566.894	-7,13	516.544	7,85	-1.083.438	-209,75
B) OPERACIONES INTERRUMPIDAS						
Resultado del ejercicio procedente de operaciones interrumpidas neto de impuestos.....	-126.497	-1,59	-275.066	-4,18	148.569	54,01
A.5) RESULTADO DEL EJERCICIO.....	-693.391	-8,72	241.478	3,67	-934.869	-387,15

Concepto	2011		2010		Variación	
	Miles de euros	Porcentaje	Miles de euros	Porcentaje	Absoluta	Porcentual
Importe neto de la cifra de negocios.....	7.949.490	100,00	6.580.131	100,00	1.369.359	20,81
Variación de existencias de productos terminados y en curso de fabricación.....	181.181	2,28	116.792	1,77	64.389	55,13
Trabajos efectuados por la empresa para su activo.....	34.766	0,44	40.195	0,61	-5.429	-13,51
Aprovisionamientos.....	-939.974	-11,82	-654.227	-9,94	-285.747	-43,68
Otros ingresos de explotación.....	1.573.910	19,80	1.427.266	21,69	146.644	10,27
Gastos de personal.....	-2.887.816	-36,32	-2.689.989	-40,88	-197.827	-7,35
Otros gastos de explotación.....	-4.400.387	-55,35	-3.691.579	-56,10	-708.808	-19,20
EBITDA.....	1.511.170	19,01	1.128.589	17,15	382.581	33,90

Concepto	2011	2010
A) Resultado de la cuenta de pérdidas y ganancias.....	-693.391	241.478
B) Ingresos y gastos imputados directamente al patrimonio neto.....	666.459	500.180
I. Por valoración instrumentos financieros.....	-6.289	-627
II. Por coberturas de flujos de efectivo.....	-100.369	-26.589
III. Subvenciones, donaciones y legados recibidos.....	1.016.540	647.863
IV. Por ganancias y pérdidas actuariales y otros ajustes.....	6.833	407
V. Por activos no corrientes y pasivos vinculados, mantenidos para la venta.....	-	-
VI. Diferencias de conversión.....	-	-
VII. Efecto impositivo.....	-250.256	-120.874
C) Transferencias a la cuenta de pérdidas y ganancias.....	-147.974	-140.094
VIII. Por valoración de instrumentos financieros.....	-1.096	-
IX. Por coberturas de flujos de efectivo.....	23.475	3.113
X. Subvenciones, donaciones y legados recibidos.....	-204.586	-181.507
XI. Por activos no corrientes y pasivos vinculados, mantenidos para la venta.....	-3	-
XII. Diferencias de conversión.....	-	-
XIII. Efecto impositivo.....	34.236	38.300
TOTAL DE INGRESOS Y GASTOS RECONOCIDOS.....	-174.906	601.564

III.2.3.30. Estado total de cambios en patrimonio neto
Fomento

Miles de euros

Concepto	Capital	Prima emisión, reservas y rdos ejercicios anteriores	Otras aportaciones de socios	Resultado del ejercicio	(Dividendo a cuenta)	Otros instrumentos de patrimonio	Ajustes por cambios de valor	Subvenciones, donaciones y legados recibidos	Total cambios en el patrimonio neto
SALDO AJUSTADO, INICIO DEL AÑO 2011..	27.451.523	3.542.898	501.038	241.739	-	-	-34.642	9.255.528	40.958.084
I. Total ingresos y gastos reconocidos.....	-	538	-	-693.391	-	-	-61.571	579.518	-174.906
II. Operaciones con socios o propietarios.....	2.163.876	941.911	94.560	131.466	-	-	23.853	-1	3.355.665
1. Aumentos de capital.....	2.091.042	-	-	-	-	-	-	-	2.091.042
2. Reducciones de capital.....	-228	-	-	-	-	-	-	-	-228
3. Otras operaciones con socios o propietarios.	73.062	941.911	94.560	131.466	-	-	23.853	-1	1.264.851
III. Otras variaciones del patrimonio neto.....	-253	632.245	-247.499	-373.205	-	-	-	932	12.220
SALDO, FINAL DEL AÑO 2011.....	29.615.146	5.117.592	348.099	-693.391	-	-	-72.360	9.835.977	44.151.063

Concepto	2011	2010
A) FLUJOS DE EFECTIVO DE LAS ACTIVIDADES DE EXPLOTACIÓN.....	1.749.985	10.017
1. Resultado del ejercicio antes de impuestos.....	-701.167	196.509
2. Ajustes del resultado.....	2.783.100	2.121.723
3. Cambios en el capital corriente.....	314.803	-1.810.809
4. Otros flujos de efectivo de las actividades de explotación.....	-646.751	-497.406
Pagos de intereses.....	-1.021.134	-584.647
Cobros de intereses y dividendos.....	342.240	103.774
Otros pagos y cobros.....	32.143	-16.533
B) FLUJOS DE EFECTIVO DE LAS ACTIVIDADES DE INVERSIÓN.....	-5.936.356	-8.217.803
6. Pagos por inversiones.....	-6.395.052	-8.448.085
Empresas del grupo y asociadas.....	-335.605	-310.433
Inmovilizado intangible, material e inversiones inmobiliarias.....	-5.992.877	-8.062.238
Otros activos financieros.....	-65.625	-73.734
Activos no corrientes mantenidos para la venta y otros activos.....	-945	-1.680
7. Cobros por desinversiones.....	458.696	230.282
Empresas del grupo y asociadas.....	207.701	13.319
Inmovilizado intangible, material e inversiones inmobiliarias.....	41.826	24.737
Otros activos financieros.....	97.773	48.090
Activos no corrientes mantenidos para la venta y otros activos.....	111.396	144.136
C) FLUJOS DE EFECTIVO DE LAS ACTIVIDADES DE FINANCIACIÓN.....	5.489.128	6.723.638
9. Cobros y pagos por instrumentos de patrimonio.....	2.272.940	1.675.214
Emisión y enajenación de instrumentos de patrimonio propio.....	889.332	51.130
Amortización y adquisición de instrumentos de patrimonio propio.....	-480	-2.623
Subvenciones, donaciones y legados recibidos.....	1.384.088	1.626.707
10. Cobros y pagos por instrumentos de pasivo financiero.....	3.249.642	5.069.611
a) Emisión.....	4.360.420	6.182.889
Obligaciones y otros valores negociables.....	90	200
Deudas con entidades de crédito.....	3.889.338	5.612.681
Deudas con empresas del grupo y asociadas.....	297.273	215.174
Otras deudas.....	173.719	354.834
b) Devolución y amortización.....	-1.110.778	-1.113.278
Obligaciones y otros valores negociables.....	-1.395	-
Deudas con entidades de crédito.....	-892.553	-1.079.184
Deudas con empresas del grupo y asociadas.....	-194.892	-6.568
Otras deudas.....	-21.938	-27.526
11. Pagos por dividendos y remuneraciones de otros instrumentos de patrimonio.....	-33.454	-21.187
D) Efecto de las variaciones de los tipos de cambio.....	293	180
E) AUMENTO/DISMINUCIÓN NETA DEL EFECTIVO O EQUIVALENTES.....	1.303.050	-1.483.968
Efectivo o equivalentes al comienzo del ejercicio.....	1.074.511	2.553.363
Efectivo o equivalentes al final del ejercicio.....	2.377.561	1.069.395

Concepto	2011	2010
Situación financiera		
Tesorería o acid test (%):(Efectivo y otros activos líquidos equivalentes/ Pasivo corriente) x 100.....	29,19	15,81
Liquidez inmediata (%): ((Activo corriente - Existencias) / Pasivo corriente) x 100.....	101,89	107,74
Solvencia técnica (%): (Activo corriente / Pasivo corriente) x 100.....	120,59	128,49
Garantía o cobertura (%):(Activo/Pasivo) x 100.....	180,37	203,75
Cobertura del inmovilizado (%): (Recursos permanentes / Activo no corriente) x 100.....	101,89	102,76
Endeudamiento (%): (Pasivo / Patrimonio neto) x 100.....	124,43	96,39
Endeudamiento a largo plazo (%): (Pasivo no corriente / Patrimonio neto) x 100.....	105,89	79,46
Endeudamiento a corto plazo (%): (Pasivo corriente / Patrimonio neto) x 100.....	18,54	16,93
Financiación bancaria sobre recursos ajenos (%): (Deudas con entidades de crédito / Pasivo) x 100.....	56,18	70,70
Estructura		
Gastos financieros sobre cifra de negocios (%): (Gastos financieros / Importe neto de la cifra de negocios) x 100.....	12,15	5,77
Subvenciones sobre cifra de negocios (%): (Subvenciones a la explotación / Importe neto de la cifra de negocios) x 100.....	8,05	8,59
Inmovilizaciones materiales sobre activo (%): (Inmovilizado material e inversiones inmobiliarias/ Total activo) x 100.....	72,82	84,79
Fondos propios sobre pasivo y patrimonio neto (%): (Fondos propios / Total pasivo y patrimonio neto) x 100.....	34,71	39,42
Rentabilidad		
EBITDA sobre cifra de negocios (%): (EBITDA / Importe neto de la cifra de negocios) x 100.....	19,01	17,15
Rentabilidad económica (%): (Resultado antes de impuestos + Gastos financieros / Total activo) x 100.....	0,45	1,19
Rentabilidad financiera (%): (Resultado después de impuestos / Fondos propios) x 100.....	-2,02	0,76
Dividendos sobre fondos propios (%): (Dividendos / Fondos propios) x100.....	0,06	0,07
Productividad		
Inmovilizado material por empleado (Miles de euros): Inmovilizado material e inversiones inmobiliarias/ Plantilla media.....	1.335,89	1.254,12
Cifra de negocios por empleado (Miles de euros): Importe neto de la cifra de negocios / Plantilla media.....	147,19	121,41
Beneficios por empleado (Miles de euros): Resultado después de impuestos / Plantilla media.....	-12,84	4,46
Coste medio de personal (Miles de euros): Gastos de personal / Plantilla media.....	53,47	49,63

Plantilla media por categorías profesionales	2011			2010		
	Hombres	Mujeres	Total	Hombres	Mujeres	Total
Altos directivos.....	233	38	271	257	46	303
Otros directivos, técnicos y similares.....	18.112	6.126	24.238	15.991	4.807	20.798
Administrativos y auxiliares.....	4.084	2.646	6.730	6.513	3.697	10.210
Otro personal.....	20.706	1.999	22.705	20.916	1.973	22.889
TOTAL.....	43.135	10.809	53.944	43.677	10.523	54.200

Plantilla media por tipo de contrato	2011			2010		
	Hombres	Mujeres	Total	Hombres	Mujeres	Total
Personal fijo.....	40.818	9.346	50.164	41.141	8.948	50.089
Personal no fijo.....	2.317	1.463	3.780	2.536	1.575	4.111
TOTAL.....	43.135	10.809	53.944	43.677	10.523	54.200

Órgano de Administración	2011			2010		
	Hombres	Mujeres	Total	Hombres	Mujeres	Total
Consejeros ejecutivos.....	242	28	270	179	24	203
Resto de consejeros.....	412	65	477	502	89	591
TOTAL.....	654	93	747	681	113	794

Ciencia e Innovación

ENTIDADES TRATADAS

CENTRO PARA EL DESARROLLO TECNOLÓGICO INDUSTRIAL (CDTI)
DISEÑO Y TECNOLOGÍA MICROELECTRÓNICA, AIE (D+T
MICROELECTRÓNICA) (*)
EMPRESA NACIONAL DE RESIDUOS RADIACTIVOS, S.A. (ENRESA)

(*) Entidad que no ha presentado Estado de Flujos de Efectivo en sus Cuentas Anuales

ACTIVO	2011		2010		Variación	
	Miles de euros	Porcentaje	Miles de euros	Porcentaje	Absoluta	Porcentual
A) ACTIVO NO CORRIENTE.....	5.138.929	67,03	4.489.855	65,45	649.074	14,46
Inmovilizado intangible.....	6.048	0,08	5.906	0,09	142	2,40
Inmovilizado material.....	195.399	2,55	191.708	2,79	3.691	1,93
Inversiones inmobiliarias.....	-	-	-	-	-	-
Inversiones en empresas del grupo y asociadas a largo plazo.....	20.085	0,26	12.981	0,19	7.104	54,73
Inversiones financieras a largo plazo.....	3.065.497	39,98	2.708.933	39,49	356.564	13,16
Activos por impuesto diferido.....	38.612	0,50	35.819	0,52	2.793	7,80
Deudores comerciales no corrientes.....	1.813.288	23,65	1.534.508	22,37	278.780	18,17
B) ACTIVO CORRIENTE.....	2.528.251	32,97	2.369.933	34,55	158.318	6,68
Activos no corrientes mantenidos para la venta.....	-	-	-	-	-	-
Existencias.....	994	0,01	977	0,01	17	1,74
Deudores comerciales y otras cuentas a cobrar.....	1.769.783	23,08	1.287.233	18,76	482.550	37,49
Inversiones en empresas del grupo y asociadas a corto plazo.....	-	-	-	-	-	-
Inversiones financieras a corto plazo.....	2.546	0,03	1.564	0,02	982	62,79
Periodificaciones a corto plazo.....	300	-	242	-	58	23,97
Efectivo y otros activos líquidos equivalentes.....	754.628	9,84	1.079.917	15,74	-325.289	-30,12
TOTAL ACTIVO.....	7.667.180	100,00	6.859.788	100,00	807.392	11,77

PATRIMONIO NETO Y PASIVO	2011		2010		Variación	
	Miles de euros	Porcentaje	Miles de euros	Porcentaje	Absoluta	Porcentual
A) PATRIMONIO NETO.....	3.791.826	49,46	3.144.324	45,84	647.502	20,59
A-1) Fondos propios.....	3.455.082	45,06	2.783.461	40,58	671.621	24,13
Capital.....	3.090.350	40,31	2.404.259	35,05	686.091	28,54
Reservas, Prima de emisión, Resultados de ejercicios anteriores y otros.....	379.052	4,94	409.152	5,96	-30.100	-7,36
Resultado del ejercicio.....	-14.320	-0,18	-29.950	-0,43	15.630	52,19
A-2) Ajustes por cambio de valor.....	-	-	-	-	-	-
A-3) Subvenciones, donaciones y legados recibidos.....	336.744	4,39	360.863	5,26	-24.119	-6,68
B) PASIVO NO CORRIENTE.....	3.547.786	46,27	3.311.039	48,27	236.747	7,15
Provisiones a largo plazo.....	3.263.679	42,57	3.038.316	44,29	225.363	7,42
Deudas a largo plazo.....	139.788	1,82	118.067	1,72	21.721	18,40
Deudas con empresas del grupo y asociadas a largo plazo.....	-	-	-	-	-	-
Pasivos por impuestos diferidos.....	144.319	1,88	154.656	2,25	-10.337	-6,68
Periodificaciones a largo plazo.....	-	-	-	-	-	-
Acreedores comerciales no corrientes.....	-	-	-	-	-	-
Deuda con características especiales a largo plazo.....	-	-	-	-	-	-
C) PASIVO CORRIENTE.....	327.568	4,27	404.425	5,90	-76.857	-19,00
Pasivos vinculados con activos no corrientes mantenidos para la venta.....	-	-	-	-	-	-
Provisiones a corto plazo.....	164.355	2,14	249.640	3,64	-85.285	-34,16
Deudas a corto plazo.....	107.585	1,40	113.952	1,66	-6.367	-5,59
Deudas con empresas del grupo y asociadas a corto plazo.....	-	-	-	-	-	-
Acreedores comerciales y otras cuentas a pagar.....	55.128	0,72	40.566	0,59	14.562	35,90
Periodificaciones a corto plazo.....	500	0,01	267	-	233	87,27
Deuda con características especiales a corto plazo.....	-	-	-	-	-	-
TOTAL PATRIMONIO NETO Y PASIVO.....	7.667.180	100,00	6.859.788	100,00	807.392	11,77

Concepto	2011		2010		Variación	
	Miles de euros	Porcentaje	Miles de euros	Porcentaje	Absoluta	Porcentual
A) OPERACIONES CONTINUADAS						
Importe neto de la cifra de negocios.....	400.514	100,00	433.731	100,00	-33.217	-7,66
Variación de existencias de productos terminados y en curso de fabricación.....	-	-	-	-	-	-
Trabajos realizados por la empresa para su activo.....	-	-	-	-	-	-
Aprovisionamientos.....	-354	-0,08	-497	-0,11	143	28,77
Otros ingresos de explotación.....	233.722	58,36	287.814	66,36	-54.092	-18,79
Gastos de personal.....	-45.075	-11,25	-43.415	-10,00	-1.660	-3,82
Otros gastos de explotación.....	-776.002	-193,75	-853.768	-196,84	77.766	9,11
Amortización del inmovilizado.....	-17.267	-4,31	-14.107	-3,25	-3.160	-22,40
Imputación de subvenciones de inmovilizado no financiero y otras.....	-	-	-	-	-	-
Excesos de provisiones.....	2.949	0,74	81	0,02	2.949	3.640,74
Deterioro y resultado por enajenación del inmovilizado.....	-130	-0,03	-56	-0,01	-74	-132,14
Diferencia negativa de combinaciones de negocio.....	-	-	-	-	-	-
Otros resultados.....	-	-	17	-	-17	-100,00
A.1) RESULTADO DE EXPLOTACIÓN.....	-201.643	-50,34	-190.200	-43,85	-11.443	-6,02
Ingresos financieros.....	232.026	57,93	208.813	48,14	23.213	11,12
Gastos financieros.....	-34.889	-8,71	-36.003	-8,30	1.114	3,09
Variación de valor razonable en instrumentos financieros.....	-18.165	-4,53	-18.022	-4,15	-143	-0,79
Diferencias de cambio.....	77	0,02	44	0,01	33	75,00
Deterioro y resultado por enajenaciones de instrumentos financieros.....	2.477	0,62	-7.540	-1,73	10.017	132,85
Otros ingresos y gastos de carácter financiero.....	-	-	-	-	-	-
A.2) RESULTADO FINANCIERO.....	181.526	45,32	147.292	33,96	34.234	23,24
A.3) RESULTADO ANTES DE IMPUESTOS.....	-20.117	-5,02	-42.908	-9,89	22.791	53,12
Impuestos sobre beneficios.....	5.797	1,45	12.958	2,99	-7.161	-55,26
A.4) RESULTADO DEL EJERCICIO PROCEDENTE DE OPERACIONES CONTINUADAS.....	-14.320	-3,57	-29.950	-6,90	15.630	-52,19
B) OPERACIONES INTERRUMPIDAS						
Resultado del ejercicio procedente de operaciones interrumpidas neto de impuestos.....	-	-	-	-	-	-
A.5) RESULTADO DEL EJERCICIO.....	-14.320	-3,57	-29.950	-6,90	15.630	52,19

Concepto	2011		2010		Variación	
	Miles de euros	Porcentaje	Miles de euros	Porcentaje	Absoluta	Porcentual
Importe neto de la cifra de negocios.....	400.514	100,00	433.731	100,00	-33.217	-7,66
Variación de existencias de productos terminados y en curso de fabricación.....	-	-	-	-	-	-
Trabajos efectuados por la empresa para su activo.....	-	-	-	-	-	-
Aprovisionamientos.....	-354	-0,08	-497	-0,11	143	28,77
Otros ingresos de explotación.....	233.722	58,36	287.814	66,36	-54.092	-18,79
Gastos de personal.....	-45.075	-11,25	-43.415	-10,00	-1.660	-3,82
Otros gastos de explotación.....	-776.002	-193,75	-853.768	-196,84	77.766	9,11
EBITDA.....	-187.195	-46,73	-176.135	-40,60	-11.060	-6,28

Concepto	2011	2010
A) Resultado de la cuenta de pérdidas y ganancias.....	-14.320	-29.950
B) Ingresos y gastos imputados directamente al patrimonio neto.....	89.383	141.282
I. Por valoración instrumentos financieros.....	-	-
II. Por coberturas de flujos de efectivo.....	-	-
III. Subvenciones, donaciones y legados recibidos.....	127.690	201.831
IV. Por ganancias y pérdidas actuariales y otros ajustes.....	-	-
V. Por activos no corrientes y pasivos vinculados, mantenidos para la venta.....	-	-
VI. Diferencias de conversión.....	-	-
VII. Efecto impositivo.....	-38.307	-60.549
C) Transferencias a la cuenta de pérdidas y ganancias.....	-113.501	-199.455
VIII. Por valoración de instrumentos financieros.....	-	-
IX. Por coberturas de flujos de efectivo.....	-	-
X. Subvenciones, donaciones y legados recibidos.....	-162.145	-284.935
XI. Por activos no corrientes y pasivos vinculados, mantenidos para la venta.....	-	-
XII. Diferencias de conversión.....	-	-
XIII. Efecto impositivo.....	48.644	85.480
TOTAL DE INGRESOS Y GASTOS RECONOCIDOS.....	-38.438	-88.123

III.2.3.38. Estado total de cambios en patrimonio neto

Ciencia e Innovación

Miles de euros

Concepto	Capital	Prima emisión, reservas y rdos ejercicios anteriores	Otras aportaciones de socios	Resultado del ejercicio	(Dividendo a cuenta)	Otros instrumentos de patrimonio	Ajustes por cambios de valor	Subvenciones, donaciones y legados recibidos	Total cambios en el patrimonio neto
SALDO AJUSTADO, INICIO DEL AÑO 2011..	2.404.259	16.043	393.109	-29.950	-	-	-	360.862	3.144.323
I. Total ingresos y gastos reconocidos.....	-	-	-	-14.320	-	-	-	-24.118	-38.438
II. Operaciones con socios o propietarios.....	686.091	-	-	-150	-	-	-	-	685.941
1. Aumentos de capital.....	686.091	-	-	-	-	-	-	-	686.091
2. Reducciones de capital.....	-	-	-	-	-	-	-	-	-
3. Otras operaciones con socios o propietarios.	-	-	-	-150	-	-	-	-	-150
III. Otras variaciones del patrimonio neto.....	-	12	-30.112	30.100	-	-	-	-	-
SALDO, FINAL DEL AÑO 2011.....	3.090.350	16.055	362.997	-14.320	-	-	-	336.744	3.791.826

Concepto	2011	2010
A) FLUJOS DE EFECTIVO DE LAS ACTIVIDADES DE EXPLOTACIÓN.....	-477.066	-541.310
1. Resultado del ejercicio antes de impuestos.....	-20.131	-42.920
2. Ajustes del resultado.....	297.259	301.188
3. Cambios en el capital corriente.....	-21.903	-116.267
4. Otros flujos de efectivo de las actividades de explotación.....	-732.291	-683.311
Pagos de intereses.....	-36.230	-36.944
Cobros de intereses y dividendos.....	148.651	126.421
Otros pagos y cobros.....	-844.712	-772.788
B) FLUJOS DE EFECTIVO DE LAS ACTIVIDADES DE INVERSIÓN.....	-344.591	-242.685
6. Pagos por inversiones.....	-3.466.705	-5.741.286
Empresas del grupo y asociadas.....	-4.762	-5.391
Inmovilizado intangible, material e inversiones inmobiliarias.....	-21.422	-20.191
Otros activos financieros.....	-3.438.448	-5.713.049
Activos no corrientes mantenidos para la venta y otros activos.....	-2.073	-2.655
7. Cobros por desinversiones.....	3.122.114	5.498.601
Empresas del grupo y asociadas.....	-	-
Inmovilizado intangible, material e inversiones inmobiliarias.....	1	2
Otros activos financieros.....	3.119.576	5.495.836
Activos no corrientes mantenidos para la venta y otros activos.....	2.537	2.763
C) FLUJOS DE EFECTIVO DE LAS ACTIVIDADES DE FINANCIACIÓN.....	496.299	583.707
9. Cobros y pagos por instrumentos de patrimonio.....	496.450	583.873
Emisión y enajenación de instrumentos de patrimonio propio.....	207.412	347.237
Amortización y adquisición de instrumentos de patrimonio propio.....	-	-
Subvenciones, donaciones y legados recibidos.....	289.038	236.636
10. Cobros y pagos por instrumentos de pasivo financiero.....	-	-
a) Emisión.....	-	-
Obligaciones y otros valores negociables.....	-	-
Deudas con entidades de crédito.....	-	-
Deudas con empresas del grupo y asociadas.....	-	-
Otras deudas.....	-	-
b) Devolución y amortización.....	-	-
Obligaciones y otros valores negociables.....	-	-
Deudas con entidades de crédito.....	-	-
Deudas con empresas del grupo y asociadas.....	-	-
Otras deudas.....	-	-
11. Pagos por dividendos y remuneraciones de otros instrumentos de patrimonio.....	-151	-166
D) Efecto de las variaciones de los tipos de cambio.....	38	85
E) AUMENTO/DISMINUCIÓN NETA DEL EFECTIVO O EQUIVALENTES.....	-325.320	-200.203
Efectivo o equivalentes al comienzo del ejercicio.....	1.078.033	1.278.236
Efectivo o equivalentes al final del ejercicio.....	752.713	1.078.033

Concepto	2011	2010
Situación financiera		
Tesorería o acid test (%):(Efectivo y otros activos líquidos equivalentes/ Pasivo corriente) x 100.....	230,37	267,03
Liquidez inmediata (%): ((Activo corriente - Existencias) / Pasivo corriente) x 100.....	771,52	585,76
Solvencia técnica (%): (Activo corriente / Pasivo corriente) x 100.....	771,83	586,00
Garantía o cobertura (%):(Activo/Pasivo) x 100.....	197,85	184,63
Cobertura del inmovilizado (%): (Recursos permanentes / Activo no corriente) x 100.....	142,82	143,78
Endeudamiento (%): (Pasivo / Patrimonio neto) x 100.....	102,20	118,16
Endeudamiento a largo plazo (%): (Pasivo no corriente / Patrimonio neto) x 100.....	93,56	105,30
Endeudamiento a corto plazo (%): (Pasivo corriente / Patrimonio neto) x 100.....	8,64	12,86
Financiación bancaria sobre recursos ajenos (%): (Deudas con entidades de crédito / Pasivo) x 100.....	-	-
Estructura		
Gastos financieros sobre cifra de negocios (%): (Gastos financieros / Importe neto de la cifra de negocios) x 100.....	8,71	8,30
Subvenciones sobre cifra de negocios (%): (Subvenciones a la explotación / Importe neto de la cifra de negocios) x 100.....	58,05	66,14
Inmovilizaciones materiales sobre activo (%): (Inmovilizado material e inversiones inmobiliarias/ Total activo) x 100.....	2,55	2,80
Fondos propios sobre pasivo y patrimonio neto (%): (Fondos propios / Total pasivo y patrimonio neto) x 100.....	45,06	40,58
Rentabilidad		
EBITDA sobre cifra de negocios (%): (EBITDA / Importe neto de la cifra de negocios) x 100.....	-46,74	-40,61
Rentabilidad económica (%): (Resultado antes de impuestos + Gastos financieros / Total activo) x 100.....	0,19	-0,10
Rentabilidad financiera (%): (Resultado después de impuestos / Fondos propios) x 100.....	-0,41	-1,08
Dividendos sobre fondos propios (%): (Dividendos / Fondos propios) x100.....	0,01	0,01
Productividad		
Inmovilizado material por empleado (Miles de euros): Inmovilizado material e inversiones inmobiliarias/ Plantilla media.....	294,28	289,15
Cifra de negocios por empleado (Miles de euros): Importe neto de la cifra de negocios / Plantilla media.....	603,18	654,20
Beneficios por empleado (Miles de euros): Resultado después de impuestos / Plantilla media.....	-21,57	-45,17
Coste medio de personal (Miles de euros): Gastos de personal / Plantilla media.....	67,88	65,48

Plantilla media por categorías profesionales	2011			2010		
	Hombres	Mujeres	Total	Hombres	Mujeres	Total
Altos directivos.....	5	-	5	5	-	5
Otros directivos, técnicos y similares.....	281	175	456	283	175	458
Administrativos y auxiliares.....	25	101	126	23	102	125
Otro personal.....	76	1	77	74	1	75
TOTAL.....	387	277	664	385	278	663

Plantilla media por tipo de contrato	2011			2010		
	Hombres	Mujeres	Total	Hombres	Mujeres	Total
Personal fijo.....	372	268	640	369	272	641
Personal no fijo.....	15	9	24	16	6	22
TOTAL.....	387	277	664	385	278	663

Órgano de Administración	2011			2010		
	Hombres	Mujeres	Total	Hombres	Mujeres	Total
Consejeros ejecutivos.....	3	-	3	10	4	14
Resto de consejeros.....	16	11	27	12	6	18
TOTAL.....	19	11	30	22	10	32

Industria, Turismo y Comercio

ENTIDADES TRATADAS

COMPAÑIA ESPAÑOLA DE FINANCIACION DEL DESARROLLO COFIDES,
 S.A. (COFIDES)
 ENTIDAD PÚBLICA EMPRESARIAL RED.ES (RED.ES)
 GERENCIA DEL SECTOR DE LA CONSTRUCCIÓN NAVAL
 INSTITUTO NACIONAL DE TECNOLOGÍAS DE LA COMUNICACIÓN, S.A.
 (INTECO)
 INSTITUTO PARA LA DIVERSIFICACION Y AHORRO DE LA ENERGIA
 (IDAE)
 SOCIEDAD ESTATAL PARA LA PROMOCIÓN Y ATRACCIÓN DE
 INVERSIONES EXTERIORES, S.A. (INVEST IN SPAIN) (*)

(*) Entidad que no ha presentado Estado de Flujos de Efectivo en sus Cuentas Anuales

ENTIDADES NO TRATADAS

INSTITUTO ESPAÑOL DE COMERCIO EXTERIOR (ICEX) (**)
SOCIEDAD ESTATAL ESPAÑOLA P4R, S.A. (P4R)

ACTIVO	2011		2010		Variación	
	Miles de euros	Porcentaje	Miles de euros	Porcentaje	Absoluta	Porcentual
A) ACTIVO NO CORRIENTE.....	401.729	19,59	191.723	10,23	210.006	109,54
Inmovilizado intangible.....	4.416	0,22	3.733	0,20	683	18,30
Inmovilizado material.....	112.488	5,49	113.711	6,07	-1.223	-1,08
Inversiones inmobiliarias.....	4.233	0,21	4.440	0,24	-207	-4,66
Inversiones en empresas del grupo y asociadas a largo plazo.....	1.400	0,07	1.400	0,07	-	-
Inversiones financieras a largo plazo.....	277.862	13,55	66.586	3,55	211.276	317,30
Activos por impuesto diferido.....	-	-	-	-	-	-
Deudores comerciales no corrientes.....	1.330	0,06	1.853	0,10	-523	-28,23
B) ACTIVO CORRIENTE.....	1.648.900	80,41	1.682.201	89,77	-33.301	-1,98
Activos no corrientes mantenidos para la venta.....	-	-	-	-	-	-
Existencias.....	3	-	-	-	3	-
Deudores comerciales y otras cuentas a cobrar.....	800.382	39,03	584.513	31,19	215.869	36,93
Inversiones en empresas del grupo y asociadas a corto plazo.....	20	-	8	-	12	150,00
Inversiones financieras a corto plazo.....	37.944	1,85	46.917	2,50	-8.973	-19,13
Periodificaciones a corto plazo.....	740	0,04	867	0,05	-127	-14,65
Efectivo y otros activos líquidos equivalentes.....	809.811	39,49	1.049.896	56,03	-240.085	-22,87
TOTAL ACTIVO.....	2.050.629	100,00	1.873.924	100,00	176.705	9,43

PATRIMONIO NETO Y PASIVO	2011		2010		Variación	
	Miles de euros	Porcentaje	Miles de euros	Porcentaje	Absoluta	Porcentual
A) PATRIMONIO NETO.....	1.090.780	53,19	975.171	52,04	115.609	11,86
A-1) Fondos propios.....	664.581	32,41	550.502	29,38	114.079	20,72
Capital.....	179.081	8,73	179.072	9,56	9	0,01
Reservas, Prima de emisión, Resultados de ejercicios anteriores y otros.....	508.593	24,80	419.378	22,38	89.215	21,27
Resultado del ejercicio.....	-23.093	-1,12	-47.948	-2,55	24.855	51,84
A-2) Ajustes por cambio de valor.....	-194	-	-25	-	-169	-676,00
A-3) Subvenciones, donaciones y legados recibidos.....	426.393	20,79	424.694	22,66	1.699	0,40
B) PASIVO NO CORRIENTE.....	269.026	13,12	271.249	14,47	-2.223	-0,82
Provisiones a largo plazo.....	30.836	1,50	45.560	2,43	-14.724	-32,32
Deudas a largo plazo.....	58.281	2,84	46.462	2,48	11.819	25,44
Deudas con empresas del grupo y asociadas a largo plazo.....	-	-	-	-	-	-
Pasivos por impuestos diferidos.....	179.312	8,74	178.676	9,53	636	0,36
Periodificaciones a largo plazo.....	597	0,03	551	0,03	46	8,35
Acreedores comerciales no corrientes.....	-	-	-	-	-	-
Deuda con características especiales a largo plazo.....	-	-	-	-	-	-
C) PASIVO CORRIENTE.....	690.823	33,69	627.504	33,49	63.319	10,09
Pasivos vinculados con activos no corrientes mantenidos para la venta.....	-	-	-	-	-	-
Provisiones a corto plazo.....	19.546	0,95	86	-	19.460	22.627,91
Deudas a corto plazo.....	40.267	1,96	102.512	5,47	-62.245	-60,72
Deudas con empresas del grupo y asociadas a corto plazo.....	17.114	0,83	20.702	1,10	-3.588	-17,33
Acreedores comerciales y otras cuentas a pagar.....	612.165	29,85	502.143	26,80	110.022	21,91
Periodificaciones a corto plazo.....	1.731	0,08	2.061	0,11	-330	-16,01
Deuda con características especiales a corto plazo.....	-	-	-	-	-	-
TOTAL PATRIMONIO NETO Y PASIVO.....	2.050.629	100,00	1.873.924	100,00	176.705	9,43

Concepto	2011		2010		Variación	
	Miles de euros	Porcentaje	Miles de euros	Porcentaje	Absoluta	Porcentual
A) OPERACIONES CONTINUADAS						
Importe neto de la cifra de negocios.....	103.215	100,00	97.498	100,00	5.717	5,86
Variación de existencias de productos terminados y en curso de fabricación.....	3	-	-	-	3	-
Trabajos realizados por la empresa para su activo.....	406	0,39	-	-	406	-
Aprovisionamientos.....	-58.041	-56,23	-44.344	-45,48	-13.697	-30,89
Otros ingresos de explotación.....	75.162	72,82	71.239	73,07	3.923	5,51
Gastos de personal.....	-31.390	-30,41	-31.498	-32,30	108	0,34
Otros gastos de explotación.....	-487.797	-472,60	-290.564	-298,02	-197.233	-67,88
Amortización del inmovilizado.....	-11.595	-11,23	-11.423	-11,71	-172	-1,51
Imputación de subvenciones de inmovilizado no financiero y otras.....	365.224	353,85	153.164	157,09	212.060	138,45
Excesos de provisiones.....	1	-	-	-	1	-
Deterioro y resultado por enajenación del inmovilizado.....	-3.952	-3,82	-1.671	-1,71	-2.281	-136,51
Diferencia negativa de combinaciones de negocio.....	-	-	-	-	-	-
Otros resultados.....	8.031	7,78	270	0,28	7.761	2.874,44
A.1) RESULTADO DE EXPLOTACIÓN.....	-40.733	-39,46	-57.329	-58,80	16.596	28,95
Ingresos financieros.....	24.257	23,50	17.839	18,30	6.418	35,98
Gastos financieros.....	-1.532	-1,48	-1.310	-1,34	-222	-16,95
Variación de valor razonable en instrumentos financieros.....	-	-	-	-	-	-
Diferencias de cambio.....	25	0,02	35	0,04	-10	-28,57
Deterioro y resultado por enajenaciones de instrumentos financieros.....	-658	-0,63	-1.715	-1,75	1.057	61,63
Otros ingresos y gastos de carácter financiero.....	-	-	-	-	-	-
A.2) RESULTADO FINANCIERO.....	22.092	21,40	14.849	15,23	7.243	48,78
A.3) RESULTADO ANTES DE IMPUESTOS.....	-18.641	-18,06	-42.480	-43,57	23.839	56,12
Impuestos sobre beneficios.....	-4.452	-4,31	-5.468	-5,60	1.016	18,58
A.4) RESULTADO DEL EJERCICIO PROCEDENTE DE OPERACIONES CONTINUADAS.....	-23.093	-22,37	-47.948	-49,17	24.855	-51,84
B) OPERACIONES INTERRUMPIDAS						
Resultado del ejercicio procedente de operaciones interrumpidas neto de impuestos.....	-	-	-	-	-	-
A.5) RESULTADO DEL EJERCICIO.....	-23.093	-22,37	-47.948	-49,17	24.855	51,84

Concepto	2011		2010		Variación	
	Miles de euros	Porcentaje	Miles de euros	Porcentaje	Absoluta	Porcentual
Importe neto de la cifra de negocios.....	103.215	100,00	97.498	100,00	5.717	5,86
Variación de existencias de productos terminados y en curso de fabricación.....	3	-	-	-	3	-
Trabajos efectuados por la empresa para su activo.....	406	0,39	-	-	406	-
Aprovisionamientos.....	-58.041	-56,23	-44.344	-45,48	-13.697	-30,89
Otros ingresos de explotación.....	75.162	72,82	71.239	73,07	3.923	5,51
Gastos de personal.....	-31.390	-30,41	-31.498	-32,30	108	0,34
Otros gastos de explotación.....	-487.797	-472,60	-290.564	-298,02	-197.233	-67,88
EBITDA.....	-398.442	-386,03	-197.669	-202,74	-200.773	-101,57

Concepto	2011	2010
A) Resultado de la cuenta de pérdidas y ganancias.....	-23.093	-47.948
B) Ingresos y gastos imputados directamente al patrimonio neto.....	365.089	333.182
I. Por valoración instrumentos financieros.....	-277	-36
II. Por coberturas de flujos de efectivo.....	-	-
III. Subvenciones, donaciones y legados recibidos.....	366.312	410.950
IV. Por ganancias y pérdidas actuariales y otros ajustes.....	-	-
V. Por activos no corrientes y pasivos vinculados, mantenidos para la venta.....	-	-
VI. Diferencias de conversión.....	-	-
VII. Efecto impositivo.....	-946	-77.732
C) Transferencias a la cuenta de pérdidas y ganancias.....	-363.629	-152.757
VIII. Por valoración de instrumentos financieros.....	-	-
IX. Por coberturas de flujos de efectivo.....	-	-
X. Subvenciones, donaciones y legados recibidos.....	-363.950	-153.164
XI. Por activos no corrientes y pasivos vinculados, mantenidos para la venta.....	-	-
XII. Diferencias de conversión.....	-	-
XIII. Efecto impositivo.....	321	407
TOTAL DE INGRESOS Y GASTOS RECONOCIDOS.....	-21.633	132.477

III.2.3.46. Estado total de cambios en patrimonio neto

Industria, Turismo y Comercio

Miles de euros

Concepto	Capital	Prima emisión, reservas y rdos ejercicios anteriores	Otras aportaciones de socios	Resultado del ejercicio	(Dividendo a cuenta)	Otros instrumentos de patrimonio	Ajustes por cambios de valor	Subvenciones, donaciones y legados recibidos	Total cambios en el patrimonio neto
SALDO AJUSTADO, INICIO DEL AÑO 2011..	179.072	42.507	376.871	-47.948	-	-	-25	424.694	975.171
I. Total ingresos y gastos reconocidos.....	-	-	-	-23.093	-	-	-194	1.654	-21.633
II. Operaciones con socios o propietarios.....	9	-	118.546	3.847	-	-	-	-	122.402
1. Aumentos de capital.....	9	-	-	-9	-	-	-	-	-
2. Reducciones de capital.....	-	-	-	-	-	-	-	-	-
3. Otras operaciones con socios o propietarios.	-	-	118.546	3.856	-	-	-	-	122.402
III. Otras variaciones del patrimonio neto.....	-	105.540	-134.871	44.101	-	-	25	45	14.840
SALDO, FINAL DEL AÑO 2011.....	179.081	148.047	360.546	-23.093	-	-	-194	426.393	1.090.780

Concepto	2011	2010
A) FLUJOS DE EFECTIVO DE LAS ACTIVIDADES DE EXPLOTACIÓN.....	-195.119	-283.841
1. Resultado del ejercicio antes de impuestos.....	-18.641	-42.758
2. Ajustes del resultado.....	-385.477	-150.280
3. Cambios en el capital corriente.....	193.588	-108.956
4. Otros flujos de efectivo de las actividades de explotación.....	15.411	18.153
Pagos de intereses.....	-660	-42
Cobros de intereses y dividendos.....	23.211	15.733
Otros pagos y cobros.....	-7.140	2.462
B) FLUJOS DE EFECTIVO DE LAS ACTIVIDADES DE INVERSIÓN.....	-205.211	-12.316
6. Pagos por inversiones.....	-206.797	-14.620
Empresas del grupo y asociadas.....	-	-
Inmovilizado intangible, material e inversiones inmobiliarias.....	-13.984	-7.656
Otros activos financieros.....	-192.813	-6.963
Activos no corrientes mantenidos para la venta y otros activos.....	-	-1
7. Cobros por desinversiones.....	1.586	2.304
Empresas del grupo y asociadas.....	-	-
Inmovilizado intangible, material e inversiones inmobiliarias.....	203	341
Otros activos financieros.....	1.382	1.963
Activos no corrientes mantenidos para la venta y otros activos.....	1	-
C) FLUJOS DE EFECTIVO DE LAS ACTIVIDADES DE FINANCIACIÓN.....	164.756	399.329
9. Cobros y pagos por instrumentos de patrimonio.....	222.469	400.429
Emisión y enajenación de instrumentos de patrimonio propio.....	-	29.975
Amortización y adquisición de instrumentos de patrimonio propio.....	-	-
Subvenciones, donaciones y legados recibidos.....	222.469	370.454
10. Cobros y pagos por instrumentos de pasivo financiero.....	-55.065	-1.100
a) Emisión.....	12.029	7.190
Obligaciones y otros valores negociables.....	-	-
Deudas con entidades de crédito.....	9.600	1.519
Deudas con empresas del grupo y asociadas.....	-	5.620
Otras deudas.....	2.429	51
b) Devolución y amortización.....	-67.094	-8.290
Obligaciones y otros valores negociables.....	-	-
Deudas con entidades de crédito.....	-	-1.201
Deudas con empresas del grupo y asociadas.....	-3.427	-
Otras deudas.....	-63.667	-7.089
11. Pagos por dividendos y remuneraciones de otros instrumentos de patrimonio.....	-2.648	-
D) Efecto de las variaciones de los tipos de cambio.....	-28	-
E) AUMENTO/DISMINUCIÓN NETA DEL EFECTIVO O EQUIVALENTES.....	-235.602	103.172
Efectivo o equivalentes al comienzo del ejercicio.....	1.044.387	941.215
Efectivo o equivalentes al final del ejercicio.....	808.785	1.044.387

Concepto	2011	2010
Situación financiera		
Tesorería o acid test (%):(Efectivo y otros activos líquidos equivalentes/ Pasivo corriente) x 100.....	117,22	167,31
Liquidez inmediata (%): ((Activo corriente - Existencias) / Pasivo corriente) x 100.....	238,69	268,08
Solvencia técnica (%): (Activo corriente / Pasivo corriente) x 100.....	238,69	268,08
Garantía o cobertura (%):(Activo/Pasivo) x 100.....	213,64	208,50
Cobertura del inmovilizado (%): (Recursos permanentes / Activo no corriente) x 100.....	338,49	650,12
Endeudamiento (%): (Pasivo / Patrimonio neto) x 100.....	88,00	92,16
Endeudamiento a largo plazo (%): (Pasivo no corriente / Patrimonio neto) x 100.....	24,66	27,82
Endeudamiento a corto plazo (%): (Pasivo corriente / Patrimonio neto) x 100.....	63,33	64,35
Financiación bancaria sobre recursos ajenos (%): (Deudas con entidades de crédito / Pasivo) x 100.....	0,37	0,36
Estructura		
Gastos financieros sobre cifra de negocios (%): (Gastos financieros / Importe neto de la cifra de negocios) x 100.....	1,48	1,34
Subvenciones sobre cifra de negocios (%): (Subvenciones a la explotación / Importe neto de la cifra de negocios) x 100.....	60,42	63,71
Inmovilizaciones materiales sobre activo (%): (Inmovilizado material e inversiones inmobiliarias/ Total activo) x 100.....	5,69	6,31
Fondos propios sobre pasivo y patrimonio neto (%): (Fondos propios / Total pasivo y patrimonio neto) x 100.....	32,41	29,38
Rentabilidad		
EBITDA sobre cifra de negocios (%): (EBITDA / Importe neto de la cifra de negocios) x 100.....	-386,03	-202,74
Rentabilidad económica (%): (Resultado antes de impuestos + Gastos financieros / Total activo) x 100.....	-0,83	-2,20
Rentabilidad financiera (%): (Resultado después de impuestos / Fondos propios) x 100.....	-3,48	-8,71
Dividendos sobre fondos propios (%): (Dividendos / Fondos propios) x100.....	-	0,46
Productividad		
Inmovilizado material por empleado (Miles de euros): Inmovilizado material e inversiones inmobiliarias/ Plantilla media.....	205,86	185,77
Cifra de negocios por empleado (Miles de euros): Importe neto de la cifra de negocios / Plantilla media.....	182,04	153,30
Beneficios por empleado (Miles de euros): Resultado después de impuestos / Plantilla media.....	-40,73	-75,39
Coste medio de personal (Miles de euros): Gastos de personal / Plantilla media.....	55,36	49,53

Plantilla media por categorías profesionales	2011			2010		
	Hombres	Mujeres	Total	Hombres	Mujeres	Total
Altos directivos.....	17	4	21	27	8	35
Otros directivos, técnicos y similares.....	230	205	435	246	215	461
Administrativos y auxiliares.....	27	81	108	37	100	137
Otro personal.....	2	1	3	3	-	3
TOTAL.....	276	291	567	313	323	636

Plantilla media por tipo de contrato	2011			2010		
	Hombres	Mujeres	Total	Hombres	Mujeres	Total
Personal fijo.....	269	279	548	305	313	618
Personal no fijo.....	7	12	19	8	10	18
TOTAL.....	276	291	567	313	323	636

Órgano de Administración	2011			2010		
	Hombres	Mujeres	Total	Hombres	Mujeres	Total
Consejeros ejecutivos.....	20	7	27	21	9	30
Resto de consejeros.....	38	7	45	55	10	65
TOTAL.....	58	14	72	76	19	95

Defensa

ENTIDADES TRATADAS

INGENIERIA DE SISTEMAS PARA LA DEFENSA DE ESPAÑA, S.A.
(ISDEFE)
INGENIERIA Y SERVICIOS AEROSPACIALES, S.A. (INSA)

ACTIVO	2011		2010		Variación	
	Miles de euros	Porcentaje	Miles de euros	Porcentaje	Absoluta	Porcentual
A) ACTIVO NO CORRIENTE.....	135.904	63,68	130.862	58,86	5.042	3,85
Inmovilizado intangible.....	1.288	0,60	552	0,25	736	133,33
Inmovilizado material.....	100.165	46,93	96.343	43,34	3.822	3,97
Inversiones inmobiliarias.....	399	0,19	-	-	399	-
Inversiones en empresas del grupo y asociadas a largo plazo.....	32.454	15,21	32.454	14,60	-	-
Inversiones financieras a largo plazo.....	377	0,18	417	0,19	-40	-9,59
Activos por impuesto diferido.....	1.221	0,57	1.096	0,49	125	11,41
Deudores comerciales no corrientes.....	-	-	-	-	-	-
B) ACTIVO CORRIENTE.....	77.511	36,32	91.458	41,14	-13.947	-15,25
Activos no corrientes mantenidos para la venta.....	-	-	400	0,18	-400	-100,00
Existencias.....	3.728	1,75	2.581	1,16	1.147	44,44
Deudores comerciales y otras cuentas a cobrar.....	41.371	19,39	68.563	30,84	-27.192	-39,66
Inversiones en empresas del grupo y asociadas a corto plazo.....	-	-	-	-	-	-
Inversiones financieras a corto plazo.....	7.233	3,39	2.928	1,32	4.305	147,03
Periodificaciones a corto plazo.....	397	0,19	401	0,18	-4	-1,00
Efectivo y otros activos líquidos equivalentes.....	24.782	11,61	16.585	7,46	8.197	49,42
TOTAL ACTIVO.....	213.415	100,00	222.320	100,00	-8.905	-4,01

PATRIMONIO NETO Y PASIVO	2011		2010		Variación	
	Miles de euros	Porcentaje	Miles de euros	Porcentaje	Absoluta	Porcentual
A) PATRIMONIO NETO.....	131.681	61,70	121.378	54,60	10.303	8,49
A-1) Fondos propios.....	131.647	61,69	121.344	54,58	10.303	8,49
Capital.....	43.871	20,56	43.871	19,73	-	-
Reservas, Prima de emisión, Resultados de ejercicios anteriores y otros.....	75.445	35,35	69.453	31,24	5.992	8,63
Resultado del ejercicio.....	12.331	5,78	8.020	3,61	4.311	53,75
A-2) Ajustes por cambio de valor.....	-	-	-	-	-	-
A-3) Subvenciones, donaciones y legados recibidos.....	34	0,02	34	0,02	-	-
B) PASIVO NO CORRIENTE.....	4.219	1,98	16.258	7,31	-12.039	-74,05
Provisiones a largo plazo.....	1.254	0,59	1.511	0,68	-257	-17,01
Deudas a largo plazo.....	2.952	1,38	14.734	6,63	-11.782	-79,97
Deudas con empresas del grupo y asociadas a largo plazo.....	-	-	-	-	-	-
Pasivos por impuestos diferidos.....	13	0,01	13	0,01	-	-
Periodificaciones a largo plazo.....	-	-	-	-	-	-
Acreedores comerciales no corrientes.....	-	-	-	-	-	-
Deuda con características especiales a largo plazo.....	-	-	-	-	-	-
C) PASIVO CORRIENTE.....	77.515	36,32	84.684	38,09	-7.169	-8,47
Pasivos vinculados con activos no corrientes mantenidos para la venta.....	-	-	437	0,20	-437	-100,00
Provisiones a corto plazo.....	2.482	1,16	2.828	1,27	-346	-12,24
Deudas a corto plazo.....	530	0,25	2.573	1,16	-2.043	-79,40
Deudas con empresas del grupo y asociadas a corto plazo.....	2.000	0,94	-	-	2.000	-
Acreedores comerciales y otras cuentas a pagar.....	72.503	33,97	78.846	35,47	-6.343	-8,05
Periodificaciones a corto plazo.....	-	-	-	-	-	-
Deuda con características especiales a corto plazo.....	-	-	-	-	-	-
TOTAL PATRIMONIO NETO Y PASIVO.....	213.415	100,00	222.320	100,00	-8.905	-4,01

Concepto	2011		2010		Variación	
	Miles de euros	Porcentaje	Miles de euros	Porcentaje	Absoluta	Porcentual
A) OPERACIONES CONTINUADAS						
Importe neto de la cifra de negocios.....	170.745	100,00	171.257	100,00	-512	-0,30
Variación de existencias de productos terminados y en curso de fabricación.....	922	0,54	-737	-0,43	1.659	225,10
Trabajos realizados por la empresa para su activo.....	104	0,06	152	0,09	-48	-31,58
Aprovisionamientos.....	-38.505	-22,55	-37.729	-22,03	-776	-2,06
Otros ingresos de explotación.....	1.901	1,11	1.624	0,95	277	17,06
Gastos de personal.....	-104.192	-61,02	-99.372	-58,02	-4.820	-4,85
Otros gastos de explotación.....	-19.183	-11,23	-23.787	-13,88	4.604	19,36
Amortización del inmovilizado.....	-2.832	-1,65	-1.275	-0,74	-1.557	-122,12
Imputación de subvenciones de inmovilizado no financiero y otras.....	-	-	-	-	-	-
Excesos de provisiones.....	1.572	0,92	746	0,44	1.572	210,72
Deterioro y resultado por enajenación del inmovilizado.....	-51	-0,02	-665	-0,38	614	92,33
Diferencia negativa de combinaciones de negocio.....	-	-	-	-	-	-
Otros resultados.....	-42	-0,02	4	-	-46	-1.150,00
A.1) RESULTADO DE EXPLOTACIÓN.....	10.439	6,11	10.218	5,97	221	2,16
Ingresos financieros.....	414	0,24	332	0,19	82	24,70
Gastos financieros.....	-234	-0,13	-89	-0,05	-145	-162,92
Variación de valor razonable en instrumentos financieros.....	-	-	-	-	-	-
Diferencias de cambio.....	-20	-0,01	-18	-0,01	-2	-11,11
Deterioro y resultado por enajenaciones de instrumentos financieros.....	4.712	2,76	-	-	4.712	-
Otros ingresos y gastos de carácter financiero.....	-	-	-	-	-	-
A.2) RESULTADO FINANCIERO.....	4.872	2,85	225	0,13	4.647	2.065,33
A.3) RESULTADO ANTES DE IMPUESTOS.....	15.311	8,97	10.443	6,10	4.868	46,62
Impuestos sobre beneficios.....	-2.980	-1,74	-2.423	-1,41	-557	-22,99
A.4) RESULTADO DEL EJERCICIO PROCEDENTE DE OPERACIONES CONTINUADAS.....	12.331	7,22	8.020	4,68	4.311	53,75
B) OPERACIONES INTERRUMPIDAS						
Resultado del ejercicio procedente de operaciones interrumpidas neto de impuestos.....	-	-	-	-	-	-
A.5) RESULTADO DEL EJERCICIO.....	12.331	7,22	8.020	4,68	4.311	53,75

Concepto	2011		2010		Variación	
	Miles de euros	Porcentaje	Miles de euros	Porcentaje	Absoluta	Porcentual
Importe neto de la cifra de negocios.....	170.745	100,00	171.257	100,00	-512	-0,30
Variación de existencias de productos terminados y en curso de fabricación.....	922	0,54	-737	-0,43	1.659	225,10
Trabajos efectuados por la empresa para su activo.....	104	0,06	152	0,09	-48	-31,58
Aprovisionamientos.....	-38.505	-22,55	-37.729	-22,03	-776	-2,06
Otros ingresos de explotación.....	1.901	1,11	1.624	0,95	277	17,06
Gastos de personal.....	-104.192	-61,02	-99.372	-58,02	-4.820	-4,85
Otros gastos de explotación.....	-19.183	-11,23	-23.787	-13,88	4.604	19,36
EBITDA.....	11.792	6,91	11.408	6,66	384	3,37

Concepto	2011	2010
A) Resultado de la cuenta de pérdidas y ganancias.....	12.331	8.020
B) Ingresos y gastos imputados directamente al patrimonio neto.....	-	-
I. Por valoración instrumentos financieros.....	-	-
II. Por coberturas de flujos de efectivo.....	-	-
III. Subvenciones, donaciones y legados recibidos.....	-	-
IV. Por ganancias y pérdidas actuariales y otros ajustes.....	-	-
V. Por activos no corrientes y pasivos vinculados, mantenidos para la venta.....	-	-
VI. Diferencias de conversión.....	-	-
VII. Efecto impositivo.....	-	-
C) Transferencias a la cuenta de pérdidas y ganancias.....	-	-
VIII. Por valoración de instrumentos financieros.....	-	-
IX. Por coberturas de flujos de efectivo.....	-	-
X. Subvenciones, donaciones y legados recibidos.....	-	-
XI. Por activos no corrientes y pasivos vinculados, mantenidos para la venta.....	-	-
XII. Diferencias de conversión.....	-	-
XIII. Efecto impositivo.....	-	-
TOTAL DE INGRESOS Y GASTOS RECONOCIDOS.....	12.331	8.020

III.2.3.54. Estado total de cambios en patrimonio neto

Defensa

Miles de euros

Concepto	Capital	Prima emisión, reservas y rdos ejercicios anteriores	Otras aportaciones de socios	Resultado del ejercicio	(Dividendo a cuenta)	Otros instrumentos de patrimonio	Ajustes por cambios de valor	Subvenciones, donaciones y legados recibidos	Total cambios en el patrimonio neto
SALDO AJUSTADO, INICIO DEL AÑO 2011..	43.871	69.425	-	8.020	-	-	-	34	121.350
I. Total ingresos y gastos reconocidos.....	-	-	-	12.331	-	-	-	-	12.331
II. Operaciones con socios o propietarios.....	-	-2.000	-	-	-	-	-	-	-2.000
1. Aumentos de capital.....	-	-	-	-	-	-	-	-	-
2. Reducciones de capital.....	-	-	-	-	-	-	-	-	-
3. Otras operaciones con socios o propietarios.	-	-2.000	-	-	-	-	-	-	-2.000
III. Otras variaciones del patrimonio neto.....	-	8.020	-	-8.020	-	-	-	-	-
SALDO, FINAL DEL AÑO 2011.....	43.871	75.445	-	12.331	-	-	-	34	131.681

Concepto	2011	2010
A) FLUJOS DE EFECTIVO DE LAS ACTIVIDADES DE EXPLOTACIÓN.....	28.967	28.722
1. Resultado del ejercicio antes de impuestos.....	15.311	10.443
2. Ajustes del resultado.....	-1.919	2.759
3. Cambios en el capital corriente.....	19.206	18.226
4. Otros flujos de efectivo de las actividades de explotación.....	-3.631	-2.706
Pagos de intereses.....	-234	-48
Cobros de intereses y dividendos.....	414	332
Otros pagos y cobros.....	-3.811	-2.990
B) FLUJOS DE EFECTIVO DE LAS ACTIVIDADES DE INVERSIÓN.....	-9.033	-20.491
6. Pagos por inversiones.....	-13.848	-21.390
Empresas del grupo y asociadas.....	-	-
Inmovilizado intangible, material e inversiones inmobiliarias.....	-9.400	-18.836
Otros activos financieros.....	-4.448	-2.554
Activos no corrientes mantenidos para la venta y otros activos.....	-	-
7. Cobros por desinversiones.....	4.815	899
Empresas del grupo y asociadas.....	-	-
Inmovilizado intangible, material e inversiones inmobiliarias.....	-	1
Otros activos financieros.....	-	-
Activos no corrientes mantenidos para la venta y otros activos.....	4.815	898
C) FLUJOS DE EFECTIVO DE LAS ACTIVIDADES DE FINANCIACIÓN.....	-11.737	-7.574
9. Cobros y pagos por instrumentos de patrimonio.....	623	508
Emisión y enajenación de instrumentos de patrimonio propio.....	-	-
Amortización y adquisición de instrumentos de patrimonio propio.....	-	-
Subvenciones, donaciones y legados recibidos.....	623	508
10. Cobros y pagos por instrumentos de pasivo financiero.....	-12.360	-4.082
a) Emisión.....	-	-
Obligaciones y otros valores negociables.....	-	-
Deudas con entidades de crédito.....	-	-
Deudas con empresas del grupo y asociadas.....	-	-
Otras deudas.....	-	-
b) Devolución y amortización.....	-12.360	-4.082
Obligaciones y otros valores negociables.....	-12.104	-3.469
Deudas con entidades de crédito.....	-	-
Deudas con empresas del grupo y asociadas.....	-	-
Otras deudas.....	-256	-613
11. Pagos por dividendos y remuneraciones de otros instrumentos de patrimonio.....	-	-4.000
D) Efecto de las variaciones de los tipos de cambio.....	-	-
E) AUMENTO/DISMINUCIÓN NETA DEL EFECTIVO O EQUIVALENTES.....	8.197	657
Efectivo o equivalentes al comienzo del ejercicio.....	16.585	15.928
Efectivo o equivalentes al final del ejercicio.....	24.782	16.585

Concepto	2011	2010
Situación financiera		
Tesorería o acid test (%): (Efectivo y otros activos líquidos equivalentes / Pasivo corriente) x 100.....	31,97	19,59
Liquidez inmediata (%): ((Activo corriente - Existencias) / Pasivo corriente) x 100.....	95,19	104,95
Solvencia técnica (%): (Activo corriente / Pasivo corriente) x 100.....	100,00	108,00
Garantía o cobertura (%): (Activo/Pasivo) x 100.....	261,11	220,25
Cobertura del inmovilizado (%): (Recursos permanentes / Activo no corriente) x 100.....	100,00	105,18
Endeudamiento (%): (Pasivo / Patrimonio neto) x 100.....	62,07	83,16
Endeudamiento a largo plazo (%): (Pasivo no corriente / Patrimonio neto) x 100.....	3,20	13,40
Endeudamiento a corto plazo (%): (Pasivo corriente / Patrimonio neto) x 100.....	58,87	69,77
Financiación bancaria sobre recursos ajenos (%): (Deudas con entidades de crédito / Pasivo) x 100.....	2,30	13,90
Estructura		
Gastos financieros sobre cifra de negocios (%): (Gastos financieros / Importe neto de la cifra de negocios) x 100.....	0,14	0,05
Subvenciones sobre cifra de negocios (%): (Subvenciones a la explotación / Importe neto de la cifra de negocios) x 100.....	0,83	0,75
Inmovilizaciones materiales sobre activo (%): (Inmovilizado material e inversiones inmobiliarias / Total activo) x 100.....	47,12	43,34
Fondos propios sobre pasivo y patrimonio neto (%): (Fondos propios / Total pasivo y patrimonio neto) x 100.....	61,69	54,58
Rentabilidad		
EBITDA sobre cifra de negocios (%): (EBITDA / Importe neto de la cifra de negocios) x 100.....	6,91	6,66
Rentabilidad económica (%): (Resultado antes de impuestos + Gastos financieros / Total activo) x 100.....	7,28	4,74
Rentabilidad financiera (%): (Resultado después de impuestos / Fondos propios) x 100.....	9,37	6,61
Dividendos sobre fondos propios (%): (Dividendos / Fondos propios) x 100.....	5,15	1,65
Productividad		
Inmovilizado material por empleado (Miles de euros): Inmovilizado material e inversiones inmobiliarias / Plantilla media.....	57,70	57,01
Cifra de negocios por empleado (Miles de euros): Importe neto de la cifra de negocios / Plantilla media.....	97,96	101,34
Beneficios por empleado (Miles de euros): Resultado después de impuestos / Plantilla media.....	7,08	4,75
Coste medio de personal (Miles de euros): Gastos de personal / Plantilla media.....	59,78	58,80

Plantilla media por categorías profesionales	2011			2010		
	Hombres	Mujeres	Total	Hombres	Mujeres	Total
Altos directivos.....	3	-	3	8	2	10
Otros directivos, técnicos y similares.....	895	517	1.412	901	448	1.349
Administrativos y auxiliares.....	15	143	158	18	135	153
Otro personal.....	149	21	170	146	32	178
TOTAL.....	1.062	681	1.743	1.073	617	1.690

Plantilla media por tipo de contrato	2011			2010		
	Hombres	Mujeres	Total	Hombres	Mujeres	Total
Personal fijo.....	1.028	587	1.615	995	559	1.554
Personal no fijo.....	34	94	128	78	58	136
TOTAL.....	1.062	681	1.743	1.073	617	1.690

Órgano de Administración	2011			2010		
	Hombres	Mujeres	Total	Hombres	Mujeres	Total
Consejeros ejecutivos.....	3	-	3	3	-	3
Resto de consejeros.....	22	2	24	23	3	26
TOTAL.....	25	2	27	26	3	29

Cultura

ENTIDADES TRATADAS

CONSORCIO PARA LA CONSTRUCCIÓN DEL AUDITORIO DE MÚSICA DE MÁLAGA
MUSEO NACIONAL DEL PRADO DIFUSIÓN, S.A.

ACTIVO	2011		2010		Variación	
	Miles de euros	Porcentaje	Miles de euros	Porcentaje	Absoluta	Porcentual
A) ACTIVO NO CORRIENTE.....	21.500	79,15	20.907	79,76	593	2,84
Inmovilizado intangible.....	219	0,81	182	0,69	37	20,33
Inmovilizado material.....	21.270	78,31	20.725	79,07	545	2,63
Inversiones inmobiliarias.....	-	-	-	-	-	-
Inversiones en empresas del grupo y asociadas a largo plazo.....	11	0,04	-	-	11	-
Inversiones financieras a largo plazo.....	-	-	-	-	-	-
Activos por impuesto diferido.....	-	-	-	-	-	-
Deudores comerciales no corrientes.....	-	-	-	-	-	-
B) ACTIVO CORRIENTE.....	5.662	20,85	5.305	20,24	357	6,73
Activos no corrientes mantenidos para la venta.....	-	-	-	-	-	-
Existencias.....	1.416	5,21	1.245	4,75	171	13,74
Deudores comerciales y otras cuentas a cobrar.....	1.204	4,43	1.420	5,42	-216	-15,21
Inversiones en empresas del grupo y asociadas a corto plazo.....	-	-	-	-	-	-
Inversiones financieras a corto plazo.....	407	1,50	11	0,04	396	3.600,00
Periodificaciones a corto plazo.....	1	-	1	-	-	-
Efectivo y otros activos líquidos equivalentes.....	2.634	9,70	2.628	10,03	6	0,23
TOTAL ACTIVO.....	27.162	100,00	26.212	100,00	950	3,62

PATRIMONIO NETO Y PASIVO	2011		2010		Variación	
	Miles de euros	Porcentaje	Miles de euros	Porcentaje	Absoluta	Porcentual
A) PATRIMONIO NETO.....	24.473	90,10	23.753	90,62	720	3,03
A-1) Fondos propios.....	24.464	90,07	23.718	90,49	746	3,15
Capital.....	24.658	90,78	23.842	90,96	816	3,42
Reservas, Prima de emisión, Resultados de ejercicios anteriores y otros.....	-124	-0,45	-13	-0,04	-111	-853,85
Resultado del ejercicio.....	-70	-0,25	-111	-0,42	41	36,94
A-2) Ajustes por cambio de valor.....	-	-	-	-	-	-
A-3) Subvenciones, donaciones y legados recibidos.....	9	0,03	35	0,13	-26	-74,29
B) PASIVO NO CORRIENTE.....	3	0,01	12	0,05	-9	-75,00
Provisiones a largo plazo.....	-	-	-	-	-	-
Deudas a largo plazo.....	-	-	-	-	-	-
Deudas con empresas del grupo y asociadas a largo plazo.....	-	-	-	-	-	-
Pasivos por impuestos diferidos.....	3	0,01	12	0,05	-9	-75,00
Periodificaciones a largo plazo.....	-	-	-	-	-	-
Acreedores comerciales no corrientes.....	-	-	-	-	-	-
Deuda con características especiales a largo plazo.....	-	-	-	-	-	-
C) PASIVO CORRIENTE.....	2.686	9,89	2.447	9,34	239	9,77
Pasivos vinculados con activos no corrientes mantenidos para la venta.....	-	-	-	-	-	-
Provisiones a corto plazo.....	-	-	-	-	-	-
Deudas a corto plazo.....	1	-	1	-	-	-
Deudas con empresas del grupo y asociadas a corto plazo.....	-	-	-	-	-	-
Acreedores comerciales y otras cuentas a pagar.....	2.685	9,89	2.446	9,33	239	9,77
Periodificaciones a corto plazo.....	-	-	-	-	-	-
Deuda con características especiales a corto plazo.....	-	-	-	-	-	-
TOTAL PATRIMONIO NETO Y PASIVO.....	27.162	100,00	26.212	100,00	950	3,62

Concepto	2011		2010		Variación	
	Miles de euros	Porcentaje	Miles de euros	Porcentaje	Absoluta	Porcentual
A) OPERACIONES CONTINUADAS						
Importe neto de la cifra de negocios.....	6.780	100,00	6.338	100,00	442	6,97
Variación de existencias de productos terminados y en curso de fabricación.....	-	-	-	-	-	-
Trabajos realizados por la empresa para su activo.....	562	8,29	1.120	17,67	-558	-49,82
Aprovisionamientos.....	-2.877	-42,43	-3.480	-54,90	603	17,33
Otros ingresos de explotación.....	437	6,45	461	7,27	-24	-5,21
Gastos de personal.....	-967	-14,26	-886	-13,97	-81	-9,14
Otros gastos de explotación.....	-3.705	-54,64	-3.411	-53,81	-294	-8,62
Amortización del inmovilizado.....	-307	-4,52	-242	-3,81	-65	-26,86
Imputación de subvenciones de inmovilizado no financiero y otras.....	-	-	-	-	-	-
Excesos de provisiones.....	-	-	-	-	-	-
Deterioro y resultado por enajenación del inmovilizado.....	-	-	-	-	-	-
Diferencia negativa de combinaciones de negocio.....	-	-	-	-	-	-
Otros resultados.....	-	-	-	-	-	-
A.1) RESULTADO DE EXPLOTACIÓN.....	-77	-1,13	-100	-1,57	23	23,00
Ingresos financieros.....	31	0,46	7	0,11	24	342,86
Gastos financieros.....	-	-	-	-	-	-
Variación de valor razonable en instrumentos financieros.....	-	-	-	-	-	-
Diferencias de cambio.....	-	-	-	-	-	-
Deterioro y resultado por enajenaciones de instrumentos financieros.....	-	-	-	-	-	-
Otros ingresos y gastos de carácter financiero.....	-	-	-	-	-	-
A.2) RESULTADO FINANCIERO.....	31	0,46	7	0,11	24	342,86
A.3) RESULTADO ANTES DE IMPUESTOS.....	-46	-0,67	-93	-1,46	47	50,54
Impuestos sobre beneficios.....	-24	-0,35	-18	-0,28	-6	-33,33
A.4) RESULTADO DEL EJERCICIO PROCEDENTE DE OPERACIONES CONTINUADAS.....	-70	-1,03	-111	-1,75	41	-36,94
B) OPERACIONES INTERRUMPIDAS						
Resultado del ejercicio procedente de operaciones interrumpidas neto de impuestos.....	-	-	-	-	-	-
A.5) RESULTADO DEL EJERCICIO.....	-70	-1,03	-111	-1,75	41	36,94

Concepto	2011		2010		Variación	
	Miles de euros	Porcentaje	Miles de euros	Porcentaje	Absoluta	Porcentual
Importe neto de la cifra de negocios.....	6.780	100,00	6.338	100,00	442	6,97
Variación de existencias de productos terminados y en curso de fabricación.....	-	-	-	-	-	-
Trabajos efectuados por la empresa para su activo.....	562	8,29	1.120	17,67	-558	-49,82
Aprovisionamientos.....	-2.877	-42,43	-3.480	-54,90	603	17,33
Otros ingresos de explotación.....	437	6,45	461	7,27	-24	-5,21
Gastos de personal.....	-967	-14,26	-886	-13,97	-81	-9,14
Otros gastos de explotación.....	-3.705	-54,64	-3.411	-53,81	-294	-8,62
EBITDA.....	230	3,39	142	2,24	88	61,97

Concepto	2011	2010
A) Resultado de la cuenta de pérdidas y ganancias.....	-70	-111
B) Ingresos y gastos imputados directamente al patrimonio neto.....	-	-
I. Por valoración instrumentos financieros.....	-	-
II. Por coberturas de flujos de efectivo.....	-	-
III. Subvenciones, donaciones y legados recibidos.....	-	-
IV. Por ganancias y pérdidas actuariales y otros ajustes.....	-	-
V. Por activos no corrientes y pasivos vinculados, mantenidos para la venta.....	-	-
VI. Diferencias de conversión.....	-	-
VII. Efecto impositivo.....	-	-
C) Transferencias a la cuenta de pérdidas y ganancias.....	-26	-13
VIII. Por valoración de instrumentos financieros.....	-	-
IX. Por coberturas de flujos de efectivo.....	-	-
X. Subvenciones, donaciones y legados recibidos.....	-35	-17
XI. Por activos no corrientes y pasivos vinculados, mantenidos para la venta.....	-	-
XII. Diferencias de conversión.....	-	-
XIII. Efecto impositivo.....	9	4
TOTAL DE INGRESOS Y GASTOS RECONOCIDOS.....	-96	-124

III.2.3.62. Estado total de cambios en patrimonio neto

Cultura
Miles de euros

Concepto	Capital	Prima emisión, reservas y rdos ejercicios anteriores	Otras aportaciones de socios	Resultado del ejercicio	(Dividendo a cuenta)	Otros instrumentos de patrimonio	Ajustes por cambios de valor	Subvenciones, donaciones y legados recibidos	Total cambios en el patrimonio neto
SALDO AJUSTADO, INICIO DEL AÑO 2011..	23.842	-12	-	-111	-	-	-	35	23.754
I. Total ingresos y gastos reconocidos.....	-	-	-	-70	-	-	-	-26	-96
II. Operaciones con socios o propietarios.....	816	-112	-	111	-	-	-	-	815
1. Aumentos de capital.....	-	-	-	-	-	-	-	-	-
2. Reducciones de capital.....	-	-	-	-	-	-	-	-	-
3. Otras operaciones con socios o propietarios.	816	-112	-	111	-	-	-	-	815
III. Otras variaciones del patrimonio neto.....	-	-	-	-	-	-	-	-	-
SALDO, FINAL DEL AÑO 2011.....	24.658	-124	-	-70	-	-	-	9	24.473

Concepto	2011	2010
A) FLUJOS DE EFECTIVO DE LAS ACTIVIDADES DE EXPLOTACIÓN.....	-417	129
1. Resultado del ejercicio antes de impuestos.....	-46	-93
2. Ajustes del resultado.....	169	213
3. Cambios en el capital corriente.....	-550	20
4. Otros flujos de efectivo de las actividades de explotación.....	10	-11
Pagos de intereses.....	-	-
Cobros de intereses y dividendos.....	31	7
Otros pagos y cobros.....	-21	-18
B) FLUJOS DE EFECTIVO DE LAS ACTIVIDADES DE INVERSIÓN.....	-890	-1.364
6. Pagos por inversiones.....	-890	-1.364
Empresas del grupo y asociadas.....	-	-
Inmovilizado intangible, material e inversiones inmobiliarias.....	-890	-1.364
Otros activos financieros.....	-	-
Activos no corrientes mantenidos para la venta y otros activos.....	-	-
7. Cobros por desinversiones.....	-	-
Empresas del grupo y asociadas.....	-	-
Inmovilizado intangible, material e inversiones inmobiliarias.....	-	-
Otros activos financieros.....	-	-
Activos no corrientes mantenidos para la venta y otros activos.....	-	-
C) FLUJOS DE EFECTIVO DE LAS ACTIVIDADES DE FINANCIACIÓN.....	1.313	1.836
9. Cobros y pagos por instrumentos de patrimonio.....	1.324	1.830
Emisión y enajenación de instrumentos de patrimonio propio.....	-	250
Amortización y adquisición de instrumentos de patrimonio propio.....	-	-
Subvenciones, donaciones y legados recibidos.....	1.324	1.580
10. Cobros y pagos por instrumentos de pasivo financiero.....	-11	6
a) Emisión.....	-	7
Obligaciones y otros valores negociables.....	-	-
Deudas con entidades de crédito.....	-	-
Deudas con empresas del grupo y asociadas.....	-	-
Otras deudas.....	-	7
b) Devolución y amortización.....	-11	-1
Obligaciones y otros valores negociables.....	-	-
Deudas con entidades de crédito.....	-	-1
Deudas con empresas del grupo y asociadas.....	-	-
Otras deudas.....	-11	-
11. Pagos por dividendos y remuneraciones de otros instrumentos de patrimonio.....	-	-
D) Efecto de las variaciones de los tipos de cambio.....	-	-
E) AUMENTO/DISMINUCIÓN NETA DEL EFECTIVO O EQUIVALENTES.....	6	601
Efectivo o equivalentes al comienzo del ejercicio.....	2.628	2.027
Efectivo o equivalentes al final del ejercicio.....	2.634	2.628

Concepto	2011	2010
Situación financiera		
Tesorería o acid test (%): (Efectivo y otros activos líquidos equivalentes / Pasivo corriente) x 100.....	98,06	107,40
Liquidez inmediata (%): ((Activo corriente - Existencias) / Pasivo corriente) x 100.....	158,08	165,92
Solvencia técnica (%): (Activo corriente / Pasivo corriente) x 100.....	210,80	216,80
Garantía o cobertura (%): (Activo/Pasivo) x 100.....	1.010,12	1.065,96
Cobertura del inmovilizado (%): (Recursos permanentes / Activo no corriente) x 100.....	113,84	113,67
Endeudamiento (%): (Pasivo / Patrimonio neto) x 100.....	10,99	10,35
Endeudamiento a largo plazo (%): (Pasivo no corriente / Patrimonio neto) x 100.....	0,01	0,05
Endeudamiento a corto plazo (%): (Pasivo corriente / Patrimonio neto) x 100.....	10,98	10,30
Financiación bancaria sobre recursos ajenos (%): (Deudas con entidades de crédito / Pasivo) x 100.....	0,04	0,04
Estructura		
Gastos financieros sobre cifra de negocios (%): (Gastos financieros / Importe neto de la cifra de negocios) x 100.....	-	-
Subvenciones sobre cifra de negocios (%): (Subvenciones a la explotación / Importe neto de la cifra de negocios) x 100.....	-	0,27
Inmovilizaciones materiales sobre activo (%): (Inmovilizado material e inversiones inmobiliarias / Total activo) x 100.....	78,31	79,07
Fondos propios sobre pasivo y patrimonio neto (%): (Fondos propios / Total pasivo y patrimonio neto) x 100.....	90,07	90,49
Rentabilidad		
EBITDA sobre cifra de negocios (%): (EBITDA / Importe neto de la cifra de negocios) x 100.....	3,39	2,24
Rentabilidad económica (%): (Resultado antes de impuestos + Gastos financieros / Total activo) x 100.....	-0,17	-0,36
Rentabilidad financiera (%): (Resultado después de impuestos / Fondos propios) x 100.....	-0,29	-0,47
Dividendos sobre fondos propios (%): (Dividendos / Fondos propios) x 100.....	-	-1,05
Productividad		
Inmovilizado material por empleado (Miles de euros): Inmovilizado material e inversiones inmobiliarias / Plantilla media.....	759,64	797,12
Cifra de negocios por empleado (Miles de euros): Importe neto de la cifra de negocios / Plantilla media.....	242,14	243,77
Beneficios por empleado (Miles de euros): Resultado después de impuestos / Plantilla media.....	-2,50	-4,27
Coste medio de personal (Miles de euros): Gastos de personal / Plantilla media.....	34,54	34,08

Plantilla media por categorías profesionales	2011			2010		
	Hombres	Mujeres	Total	Hombres	Mujeres	Total
Altos directivos.....	1	1	2	1	1	2
Otros directivos, técnicos y similares.....	3	-	3	3	-	3
Administrativos y auxiliares.....	8	15	23	6	14	20
Otro personal.....	-	-	-	1	-	1
TOTAL.....	12	16	28	11	15	26

Plantilla media por tipo de contrato	2011			2010		
	Hombres	Mujeres	Total	Hombres	Mujeres	Total
Personal fijo.....	11	12	23	9	10	19
Personal no fijo.....	1	4	5	2	5	7
TOTAL.....	12	16	28	11	15	26

Órgano de Administración	2011			2010		
	Hombres	Mujeres	Total	Hombres	Mujeres	Total
Consejeros ejecutivos.....	1	-	1	1	-	1
Resto de consejeros.....	16	4	20	15	5	20
TOTAL.....	17	4	21	16	5	21

Medio Ambiente y Medio Rural y Marino

ENTIDADES TRATADAS

LA ALMORAIMA, S.A. (LA ALMORAIMA)

ACTIVO	2011		2010		Variación	
	Miles de euros	Porcentaje	Miles de euros	Porcentaje	Absoluta	Porcentual
A) ACTIVO NO CORRIENTE.....	15.223	78,07	13.873	76,92	1.350	9,73
Inmovilizado intangible.....	70	0,36	86	0,48	-16	-18,61
Inmovilizado material.....	14.881	76,32	13.731	76,14	1.150	8,38
Inversiones inmobiliarias.....	-	-	-	-	-	-
Inversiones en empresas del grupo y asociadas a largo plazo.....	-	-	-	-	-	-
Inversiones financieras a largo plazo.....	34	0,17	32	0,18	2	6,25
Activos por impuesto diferido.....	238	1,22	24	0,13	214	891,67
Deudores comerciales no corrientes.....	-	-	-	-	-	-
B) ACTIVO CORRIENTE.....	4.275	21,93	4.162	23,08	113	2,72
Activos no corrientes mantenidos para la venta.....	-	-	-	-	-	-
Existencias.....	1.281	6,57	873	4,84	408	46,74
Deudores comerciales y otras cuentas a cobrar.....	714	3,66	926	5,13	-212	-22,89
Inversiones en empresas del grupo y asociadas a corto plazo.....	-	-	-	-	-	-
Inversiones financieras a corto plazo.....	-	-	1.500	8,32	-1.500	-
Periodificaciones a corto plazo.....	13	0,07	27	0,15	-14	-
Efectivo y otros activos líquidos equivalentes.....	2.267	11,63	836	4,64	1.431	171,17
TOTAL ACTIVO.....	19.498	100,00	18.035	100,00	1.463	8,11

PATRIMONIO NETO Y PASIVO	2011		2010		Variación	
	Miles de euros	Porcentaje	Miles de euros	Porcentaje	Absoluta	Porcentual
A) PATRIMONIO NETO.....	17.933	91,97	17.073	94,67	860	5,04
A-1) Fondos propios.....	16.915	86,75	16.635	92,24	280	1,68
Capital.....	3.756	19,26	3.756	20,83	-	-
Reservas, Prima de emisión, Resultados de ejercicios anteriores y otros.....	12.879	66,05	13.252	73,48	-373	-2,82
Resultado del ejercicio.....	280	1,44	-373	-2,06	653	175,07
A-2) Ajustes por cambio de valor.....	-	-	-	-	-	-
A-3) Subvenciones, donaciones y legados recibidos.....	1.018	5,22	438	2,43	580	132,42
B) PASIVO NO CORRIENTE.....	887	4,55	287	1,59	600	209,06
Provisiones a largo plazo.....	-	-	-	-	-	-
Deudas a largo plazo.....	450	2,31	99	0,55	351	354,55
Deudas con empresas del grupo y asociadas a largo plazo.....	-	-	-	-	-	-
Pasivos por impuestos diferidos.....	437	2,24	188	1,04	249	132,45
Periodificaciones a largo plazo.....	-	-	-	-	-	-
Acreedores comerciales no corrientes.....	-	-	-	-	-	-
Deuda con características especiales a largo plazo.....	-	-	-	-	-	-
C) PASIVO CORRIENTE.....	678	3,48	675	3,74	3	0,44
Pasivos vinculados con activos no corrientes mantenidos para la venta.....	-	-	-	-	-	-
Provisiones a corto plazo.....	-	-	-	-	-	-
Deudas a corto plazo.....	2	0,01	14	0,08	-12	-85,71
Deudas con empresas del grupo y asociadas a corto plazo.....	-	-	-	-	-	-
Acreedores comerciales y otras cuentas a pagar.....	676	3,47	661	3,67	15	2,27
Periodificaciones a corto plazo.....	-	-	-	-	-	-
Deuda con características especiales a corto plazo.....	-	-	-	-	-	-
TOTAL PATRIMONIO NETO Y PASIVO.....	19.498	100,00	18.035	100,00	1.463	8,11

Concepto	2011		2010		Variación	
	Miles de euros	Porcentaje	Miles de euros	Porcentaje	Absoluta	Porcentual
A) OPERACIONES CONTINUADAS						
Importe neto de la cifra de negocios.....	2.429	100,00	3.090	100,00	-661	-21,39
Variación de existencias de productos terminados y en curso de fabricación.....	424	17,46	-1.195	-38,67	1.619	135,48
Trabajos realizados por la empresa para su activo.....	462	19,02	428	13,85	34	7,94
Aprovisionamientos.....	-1.231	-50,67	-627	-20,29	-604	-96,33
Otros ingresos de explotación.....	867	35,69	991	32,07	-124	-12,51
Gastos de personal.....	-2.033	-83,69	-2.058	-66,60	25	1,22
Otros gastos de explotación.....	-652	-26,84	-780	-25,24	128	16,41
Amortización del inmovilizado.....	-600	-24,70	-597	-19,32	-3	-0,50
Imputación de subvenciones de inmovilizado no financiero y otras.....	71	2,92	37	1,20	34	91,89
Excesos de provisiones.....	-	-	-	-	-	-
Deterioro y resultado por enajenación del inmovilizado.....	255	10,50	205	6,63	50	24,39
Diferencia negativa de combinaciones de negocio.....	-	-	-	-	-	//////////
Otros resultados.....	26	1,07	84	2,72	-58	-69,05
A.1) RESULTADO DE EXPLOTACIÓN.....	18	0,74	-422	-13,65	440	104,27
Ingresos financieros.....	56	2,31	62	2,01	-6	-9,68
Gastos financieros.....	-8	-0,32	-10	-0,32	2	20,00
Variación de valor razonable en instrumentos financieros.....	-	-	-	-	-	//////////
Diferencias de cambio.....	-	-	-	-	-	//////////
Deterioro y resultado por enajenaciones de instrumentos financieros.....	-	-	-	-	-	//////////
Otros ingresos y gastos de carácter financiero.....	-	-	-	-	-	//////////
A.2) RESULTADO FINANCIERO.....	48	1,98	52	1,68	-4	-7,69
A.3) RESULTADO ANTES DE IMPUESTOS.....	66	2,72	-370	-11,97	436	117,84
Impuestos sobre beneficios.....	214	8,81	-3	-0,09	217	7.233,33
A.4) RESULTADO DEL EJERCICIO PROCEDENTE DE OPERACIONES CONTINUADAS.....	280	11,53	-373	-12,07	653	-175,07
B) OPERACIONES INTERRUMPIDAS						
Resultado del ejercicio procedente de operaciones interrumpidas neto de impuestos.....	-	-	-	-	-	//////////
A.5) RESULTADO DEL EJERCICIO.....	280	11,53	-373	-12,07	653	175,07

Concepto	2011		2010		Variación	
	Miles de euros	Porcentaje	Miles de euros	Porcentaje	Absoluta	Porcentual
Importe neto de la cifra de negocios.....	2.429	100,00	3.090	100,00	-661	-21,39
Variación de existencias de productos terminados y en curso de fabricación.....	424	17,46	-1.195	-38,67	1.619	135,48
Trabajos efectuados por la empresa para su activo.....	462	19,02	428	13,85	34	7,94
Aprovisionamientos.....	-1.231	-50,67	-627	-20,29	-604	-96,33
Otros ingresos de explotación.....	867	35,69	991	32,07	-124	-12,51
Gastos de personal.....	-2.033	-83,69	-2.058	-66,60	25	1,22
Otros gastos de explotación.....	-652	-26,84	-780	-25,24	128	16,41
EBITDA.....	266	10,95	-151	-4,88	417	276,16

Concepto	2011	2010
A) Resultado de la cuenta de pérdidas y ganancias.....	280	-373
B) Ingresos y gastos imputados directamente al patrimonio neto.....	629	281
I. Por valoración instrumentos financieros.....	-	-
II. Por coberturas de flujos de efectivo.....	-	-
III. Subvenciones, donaciones y legados recibidos.....	899	401
IV. Por ganancias y pérdidas actuariales y otros ajustes.....	-	-
V. Por activos no corrientes y pasivos vinculados, mantenidos para la venta.....	-	-
VI. Diferencias de conversión.....	-	-
VII. Efecto impositivo.....	-270	-120
C) Transferencias a la cuenta de pérdidas y ganancias.....	-49	-26
VIII. Por valoración de instrumentos financieros.....	-	-
IX. Por coberturas de flujos de efectivo.....	-	-
X. Subvenciones, donaciones y legados recibidos.....	-71	-37
XI. Por activos no corrientes y pasivos vinculados, mantenidos para la venta.....	-	-
XII. Diferencias de conversión.....	-	-
XIII. Efecto impositivo.....	22	11
TOTAL DE INGRESOS Y GASTOS RECONOCIDOS.....	860	-118

Concepto	Capital	Prima emisión, reservas y rdos ejercicios anteriores	Otras aportaciones de socios	Resultado del ejercicio	(Dividendo a cuenta)	Otros instrumentos de patrimonio	Ajustes por cambios de valor	Subvenciones, donaciones y legados recibidos	Total cambios en el patrimonio neto
SALDO AJUSTADO, INICIO DEL AÑO 2011..	3.756	13.252	-	-373	-	-	-	438	17.073
I. Total ingresos y gastos reconocidos.....	-	-	-	280	-	-	-	580	860
II. Operaciones con socios o propietarios.....	-	-373	-	373	-	-	-	-	-
1. Aumentos de capital.....	-	-	-	-	-	-	-	-	-
2. Reducciones de capital.....	-	-	-	-	-	-	-	-	-
3. Otras operaciones con socios o propietarios.	-	-373	-	373	-	-	-	-	-
III. Otras variaciones del patrimonio neto.....	-	-	-	-	-	-	-	-	-
SALDO, FINAL DEL AÑO 2011.....	3.756	12.879	-	280	-	-	-	1.018	17.933

Concepto	2011	2010
A) FLUJOS DE EFECTIVO DE LAS ACTIVIDADES DE EXPLOTACIÓN.....	-291	22
1. Resultado del ejercicio antes de impuestos.....	66	-370
2. Ajustes del resultado.....	-182	-142
3. Cambios en el capital corriente.....	-216	488
4. Otros flujos de efectivo de las actividades de explotación.....	41	46
Pagos de intereses.....	-8	-5
Cobros de intereses y dividendos.....	56	63
Otros pagos y cobros.....	-7	-12
B) FLUJOS DE EFECTIVO DE LAS ACTIVIDADES DE INVERSIÓN.....	484	-1.461
6. Pagos por inversiones.....	-1.075	-1.605
Empresas del grupo y asociadas.....	-	-
Inmovilizado intangible, material e inversiones inmobiliarias.....	-1.074	-1.103
Otros activos financieros.....	-1	-502
Activos no corrientes mantenidos para la venta y otros activos.....	-	-
7. Cobros por desinversiones.....	1.559	144
Empresas del grupo y asociadas.....	-	-
Inmovilizado intangible, material e inversiones inmobiliarias.....	59	144
Otros activos financieros.....	1.500	-
Activos no corrientes mantenidos para la venta y otros activos.....	-	-
C) FLUJOS DE EFECTIVO DE LAS ACTIVIDADES DE FINANCIACIÓN.....	1.238	512
9. Cobros y pagos por instrumentos de patrimonio.....	1.250	500
Emisión y enajenación de instrumentos de patrimonio propio.....	-	-
Amortización y adquisición de instrumentos de patrimonio propio.....	-	-
Subvenciones, donaciones y legados recibidos.....	1.250	500
10. Cobros y pagos por instrumentos de pasivo financiero.....	-12	12
a) Emisión.....	-	12
Obligaciones y otros valores negociables.....	-	-
Deudas con entidades de crédito.....	-	-
Deudas con empresas del grupo y asociadas.....	-	-
Otras deudas.....	-	12
b) Devolución y amortización.....	-12	-
Obligaciones y otros valores negociables.....	-	-
Deudas con entidades de crédito.....	-	-
Deudas con empresas del grupo y asociadas.....	-	-
Otras deudas.....	-12	-
11. Pagos por dividendos y remuneraciones de otros instrumentos de patrimonio.....	-	-
D) Efecto de las variaciones de los tipos de cambio.....	-	-
E) AUMENTO/DISMINUCIÓN NETA DEL EFECTIVO O EQUIVALENTES.....	1.431	-927
Efectivo o equivalentes al comienzo del ejercicio.....	836	1.763
Efectivo o equivalentes al final del ejercicio.....	2.267	836

Concepto	2011	2010
Situación financiera		
Tesorería o acid test (%):(Efectivo y otros activos líquidos equivalentes/ Pasivo corriente) x 100.....	334,37	123,85
Liquidez inmediata (%): (Activo corriente - Existencias) / Pasivo corriente) x 100.....	441,59	487,26
Solvencia técnica (%): (Activo corriente / Pasivo corriente) x 100.....	630,53	616,59
Garantía o cobertura (%):(Activo/Pasivo) x 100.....	1.245,88	1.874,74
Cobertura del inmovilizado (%): (Recursos permanentes / Activo no corriente) x 100.....	123,63	125,14
Endeudamiento (%): (Pasivo / Patrimonio neto) x 100.....	8,73	5,64
Endeudamiento a largo plazo (%): (Pasivo no corriente / Patrimonio neto) x 100.....	4,95	1,68
Endeudamiento a corto plazo (%): (Pasivo corriente / Patrimonio neto) x 100.....	3,78	3,95
Financiación bancaria sobre recursos ajenos (%): (Deudas con entidades de crédito / Pasivo) x 100.....	-	-
Estructura		
Gastos financieros sobre cifra de negocios (%): (Gastos financieros / Importe neto de la cifra de negocios) x 100.....	0,33	0,32
Subvenciones sobre cifra de negocios (%): (Subvenciones a la explotación / Importe neto de la cifra de negocios) x 100.....	35,61	30,78
Inmovilizaciones materiales sobre activo (%): (Inmovilizado material e inversiones inmobiliarias/ Total activo) x 100.....	76,32	76,14
Fondos propios sobre pasivo y patrimonio neto (%): (Fondos propios / Total pasivo y patrimonio neto) x 100.....	86,75	92,24
Rentabilidad		
EBITDA sobre cifra de negocios (%): (EBITDA / Importe neto de la cifra de negocios) x 100.....	10,95	-4,89
Rentabilidad económica (%): (Resultado antes de impuestos + Gastos financieros / Total activo) x 100.....	0,38	-2,00
Rentabilidad financiera (%): (Resultado después de impuestos /Fondos propios) x 100.....	1,66	-2,24
Dividendos sobre fondos propios (%): (Dividendos / Fondos propios) x100.....	-	22,58
Productividad		
Inmovilizado material por empleado (Miles de euros): Inmovilizado material e inversiones inmobiliarias/ Plantilla media.....	144,48	135,95
Cifra de negocios por empleado (Miles de euros): Importe neto de la cifra de negocios / Plantilla media.....	23,58	30,59
Beneficios por empleado (Miles de euros): Resultado después de impuestos / Plantilla media.....	2,72	-3,69
Coste medio de personal (Miles de euros): Gastos de personal / Plantilla media.....	19,74	20,38

Plantilla media por categorías profesionales	2011			2010		
	Hombres	Mujeres	Total	Hombres	Mujeres	Total
Altos directivos.....	1	-	1	-	-	-
Otros directivos, técnicos y similares.....	4	2	6	5	2	7
Administrativos y auxiliares.....	3	2	5	3	2	5
Otro personal.....	81	10	91	81	8	89
TOTAL.....	89	14	103	89	12	101

Plantilla media por tipo de contrato	2011			2010		
	Hombres	Mujeres	Total	Hombres	Mujeres	Total
Personal fijo.....	48	7	55	50	7	57
Personal no fijo.....	41	7	48	39	5	44
TOTAL.....	89	14	103	89	12	101

Órgano de Administración	2011			2010		
	Hombres	Mujeres	Total	Hombres	Mujeres	Total
Consejeros ejecutivos.....	7	-	7	1	-	1
Resto de consejeros.....	-	-	-	6	-	6
TOTAL.....	7	-	7	7	-	7

IV. INFORMACIÓN A NIVEL CONSOLIDADO

Entre las razones que justifican la presentación de las cuentas consolidadas en el ámbito de las Empresas Públicas Estatales está la necesidad de conocer la unidad económica que integran. La consolidación de las empresas estatales contribuye a la mejora de la información contable, al ofrecer mayor transparencia sobre la actividad empresarial desarrollada.

La variedad de entidades con regímenes jurídicos diferentes, las complejas relaciones de dominio existentes entre las Empresas Estatales y la dificultad de recabar toda la información necesaria para realizar los ajustes y eliminaciones inherentes al proceso de consolidación en sentido estricto, aconsejaron que el tratamiento de la información se efectuara exclusivamente en términos agregados, partiendo de los datos individuales proporcionados por las empresas. Pero la agregación de la información contable no ofrece una imagen exacta de la situación patrimonial y financiera y de los resultados, porque tal adición comporta una serie de duplicidades en las magnitudes contables. Esta distorsión se debe a que las operaciones entre las sociedades que constituyen un grupo, que, desde una perspectiva individual son operaciones con terceros, desde el punto de vista de la unidad económica en su conjunto, no son más que operaciones internas que no producen efectos económicos y contables.

La publicación de la Orden EHA/553/2005, de 25 de febrero, amplió a todas las Entidades del Sector Público Estatal sometidas a la normativa mercantil en materia contable, la obligación de formular cuentas consolidadas a partir de 2005. Este hecho, junto a la reducción del Sector Público Empresarial Estatal, su reorganización institucional, unido a los últimos planes de reestructuración y racionalización del Sector

Público Empresarial han permitido, con ayuda de los avances informáticos, abordar la consolidación en el ámbito del Sector Público Estatal.

Para enfrentarnos a un proceso de esta envergadura y, reducir la problemática derivada de las limitaciones anteriores, resulta imprescindible simplificar el alcance de la consolidación realizada, flexibilizando la aplicación de determinados aspectos teóricos.

La Ley 16/2007, de 4 de julio, de reforma y adaptación de la legislación mercantil en materia contable para su armonización internacional con base en la normativa de la Unión Europea, introdujo las modificaciones necesarias, fundamentalmente en el Código de Comercio y en la Ley de Sociedades Anónimas. Entre las modificaciones hay que destacar el concepto de Grupo recogido en el artículo 42 del Código de Comercio que se basa, únicamente en el vínculo dominante-dependiente “grupos verticales”.

En relación con el plan contable aplicable, para las cuentas anuales individuales se aprobó el Plan General de Contabilidad, PGC 2007 (Real Decreto 1514/2007, de 16 de noviembre), mientras que en el ámbito de la consolidación, la definitiva aprobación de las Normas para la Formulación de Cuentas Anuales Consolidadas tuvo lugar por el RD 1159/2010, de 17 de septiembre.

La Orden EHA/1681/2009, de 12 de junio y la Orden EHA/2043/2010, de 22 de julio, modifican la de 12 de diciembre de 2000, reguladora de la Cuenta General de Estado, para adaptarla a la estructura del nuevo Plan General de Contabilidad aprobado. Esta normativa regula la elaboración de la Cuenta General del Sector Público Empresarial mediante la agregación de las cuentas anuales consolidadas de los grupos empresariales y de las cuentas individuales de las entidades que no forman parte de ningún grupo consolidado.

La Orden EHA/2043/2010, de 22 de julio, supuso una importante novedad en la rendición de la información al ser el primer ejercicio en el que la remisión de las cuentas anuales formuladas y aprobadas se ha efectuado exclusivamente por vía telemática, a través de la aplicación CICEP.red.

Para finalizar con las referencias legislativas, la última modificación se ha producido por la Orden HAP/1638/2012, de 16 de julio, que regula la integración de las cuentas consolidadas de las entidades de seguros, de forma análoga a lo dispuesto para los grupos empresariales en la Cuenta General del Sector Público Empresarial.

Una vez definido el marco normativo, el primer paso para abordar la consolidación del Sector Público Empresarial Estatal de las Cuentas del ejercicio 2011, es establecer el ámbito que va a abarcar, explicando los criterios metodológicos adoptados para la obtención y tratamiento de la información, y señalando cuáles son las limitaciones subyacentes:

A) ALCANCE.

El proceso de consolidación implica delimitar qué sociedades se han de integrar en las cuentas consolidadas. El ámbito de la consolidación será el Sector Público Empresarial Estatal, de acuerdo con lo establecido en el artículo 3.2 de la Ley 47/2003, de 26 de noviembre, General Presupuestaria (LGP). En concreto, estará constituido por un lado, por las Entidades Públicas Empresariales, otras Entidades de Derecho Público y Consorcios no incluidos en el Sector Público Administrativo, y por otro, por las Sociedades Mercantiles cuyo porcentaje de participación, directa o indirecta, en su capital de las entidades que integran el Sector Público Estatal sea superior al 50 por 100, prescindiendo de otras consideraciones como el control.

El inventario total de empresas públicas estatales que constituyen el Sector Público Empresarial Estatal se relaciona en el **listado I.2.1** de la primera parte del estudio, agrupado atendiendo a su pertenencia o no a un grupo o subgrupo consolidable.

En relación con los sujetos de la consolidación, hay que distinguir entre sociedad dominante, dependiente, multigrupo y asociada.

Sociedad dominante es aquella que ejerza o pueda ejercer, directa o indirectamente, el control sobre otra u otras, que se calificarán como dependientes o dominadas cualquiera que sea su forma jurídica y con independencia de su domicilio social. A nuestros efectos se entenderá que una sociedad dominante se encuentra en relación con una dependiente cuando posea directa o indirectamente un porcentaje de su capital superior al 50 por 100.

Sociedad multigrupo será aquella sociedad, no incluida como dependiente, que es gestionada por una o varias sociedades del grupo, que participan en su capital social, conjuntamente con otra u otras ajenas al grupo, ejerciendo el control conjunto. A nuestros efectos, se presumirá cuando el porcentaje del capital que posee el grupo sea igual al 50 por 100.

Sociedad asociada es aquella en la que alguna sociedad del grupo ejerce una influencia significativa en su gestión, estableciéndose una presunción *iuris tantum* de que existe influencia significativa cuando se posea una participación de, al menos, el 20 por 100 de sus derechos de voto, siendo indiferente según la redacción que la Ley 16/2007, de 4 de julio, da al Código de Comercio, que la sociedad participada cotice o no en mercados organizados.

Las sociedades del grupo (dominante y dependientes) se consolidan mediante el método de integración global, mientras que las multigrupo pueden optar por aplicar el método de integración proporcional o el procedimiento de puesta en equivalencia. Finalmente, las sociedades asociadas aplican el procedimiento de puesta en equivalencia.

De acuerdo con la normativa española, puede distinguirse entre *conjunto consolidable* formado por las sociedades a las que se les aplique el método de integración global o el proporcional y *perímetro de consolidación* que estará formado por las sociedades que forman el conjunto consolidable y por las sociedades a las que se les aplique el procedimiento de puesta en equivalencia, o método de la participación.

En relación con la dispensa de la obligación de consolidar, de acuerdo con el art. 7 del RD 1159/2010, de 17 de diciembre que aprueba las Normas para la Formulación de Cuentas Anuales Consolidadas, no estarán obligadas a efectuar la consolidación en los casos siguientes:

1. Cuando el conjunto del grupo o subgrupo no sobrepase, durante dos años consecutivos en la fecha de cierre de su ejercicio, dos de los límites relativos al total de las partidas del balance, al importe de la cifra anual de negocios y al número medio de trabajadores, señalados en el texto refundido de la Ley de Sociedades de Capital para la formulación de cuenta de pérdidas y ganancias abreviada, salvo que alguna de las sociedades del grupo haya emitido valores admitidos a cotización en un mercado regulado de cualquier Estado miembro de la Unión Europea.

Los límites para formular la cuenta de pérdidas y ganancias abreviada se encuentran regulados en el artículo 258 del Real Decreto legislativo 1/2010, de 2 de julio, por el que se aprueba el Texto Refundido de la Ley de Sociedades de Capital. Estos límites son los siguientes:

- a) Que el total de las partidas de activo no supere los 11.400 miles de euros.

- b) Que el importe neto de su cifra anual de negocios no supere los 22.800 miles de euros.
 - c) Que el número medio de trabajadores empleados durante el ejercicio no sea superior a 250.
2. Cuanto la sociedad obligada a consolidar sometida a la legislación española, sea a su vez dependiente de otra que se rija por dicha legislación o la de otro Estado miembro de la Unión Europea.
 3. Cuando la sociedad obligada a consolidar participe exclusivamente en sociedades dependientes que no posean un interés significativo, individualmente y en su conjunto, para la imagen fiel del patrimonio, de la situación financiera y de los resultados de las sociedades del grupo.

Los grupos que se encuentran en esta situación aparecen en el **listado I.2.1** marcados con un * y sus empresas serán tratadas en la consolidación como individuales.

Por último, no se han integrado en el consolidado del sector público empresarial estatal, aquellas entidades que tienen actividades tan diferentes que su inclusión resulta contraria a la obtención de la finalidad propia del proceso de consolidación, de acuerdo con lo dispuesto en punto 1.2 del apartado tercero de la Orden del Ministerio de Hacienda de 12 de diciembre de 2000, por la que se regula la elaboración de la Cuenta General del Estado. A estos efectos se considera que es contraria a la finalidad expresada la concurrencia de entidades de crédito y de seguros con otras cuya actividad sea comercial, industrial o de servicios, sin perjuicio de que se facilite información en un anexo de forma adicional.

Una vez perfilado el ámbito, el perímetro de consolidación del Sector Público Empresarial Estatal, está constituido por el inventario total de empresas públicas estatales agrupado en dos colectivos:

- Aquellas empresas que formando un grupo consolidable, han procedido a la consolidación contable y remiten sus cuentas consolidadas. En el ejercicio 2011 tiene obligación de consolidar 18 grupos que incluyen 120 empresas estatales consolidadas por integración global, 3 entidades por integración proporcional y 122 empresas por puesta en equivalencia. El **listado IV.1.2**, recoge la relación de todas las empresas, tanto estatales como no estatales, incluidas en el perímetro de consolidación de cada grupo, indicando el método de consolidación empleado, y los porcentajes de participación directa e indirecta.

- Resto de empresas estatales que no constituyen grupo consolidable y que dependen directamente del Estado, de la Dirección General del Patrimonio del Estado o de sus Organismos Autónomos. En este grupo se incluyen también, las empresas que formando parte de un grupo consolidable, no han procedido a su consolidación, bien por estar dispensados o por haber sido excluidos de la consolidación, tratándose en este caso como empresas individuales para no perder información. Este conjunto agrupa a 90 empresas estatales tratadas individualmente (**listado IV.1.3**).

B) PROCEDIMIENTO

El objetivo del presente trabajo es la obtención del consolidado del Sector Público Empresarial Estatal, efectuándose a través de las siguientes fases:

- 1°. Homogeneización: dado que la estructura de las cuentas anuales de las empresas individuales no coincide con la de las cuentas consolidadas, se han realizado las correspondencias necesarias para proceder a su agregación.
- 2°. Agregación: de las diferentes partidas, según su naturaleza, de las cuentas anuales consolidadas de los grupos de empresas que han rendido este tipo de cuentas y de las cuentas anuales individuales rendidas por las entidades que no forman parte de ningún grupo o que, formando parte, no han rendido o están dispensados de la obligación de formular cuentas consolidadas.
- 3°. Eliminación.

Es preciso señalar que el bloque fundamental de ajustes y eliminaciones se ha realizado en cada uno de los grupos consolidables integrados, cuyas cuentas consolidadas fueron remitidas a la IGAE.

Una nota metodológica que es necesario precisar en relación con las cuentas anuales de las empresas individuales integradas es que aquellas que presentan, de acuerdo con el Plan General de Contabilidad, modelos abreviados o Pymes, no han presentado el Estado de Flujos de Efectivo. Estas empresas aparecen recogidas en el **listado IV.1.3** con un asterisco.

Las eliminaciones practicadas, no abarcan todo el campo de eliminaciones posibles y que corresponderían a una consolidación propiamente dicha. Las eliminaciones efectuadas han sido básicamente de cuatro tipos:

- Las relativas a la eliminación de créditos y deudas, por un lado, y de ingresos y gastos y flujos de efectivo, por otro, siempre que las cantidades recíprocas referidas a las empresas afectadas, fueran coincidentes y coherentes entre sí. Estas eliminaciones se han efectuado entre los grupos consolidables tratados y las empresas tratadas individualmente, o entre estas últimas entre sí.
- Respecto a aquellas empresas íntegramente estatales, incluidas por puesta en equivalencia en un determinado grupo individual, y teniendo en cuenta, que se trata más de un método de valoración que de consolidación propiamente dicha, se ha optado por su integración en el consolidado total del Sector público estatal, realizando el correspondiente ajuste para evitar duplicidades.
- Eliminación Inversión - Patrimonio neto:
 - En relación a la Corporación de Radio y Televisión Española, con sus dos accionistas: el Ente Público Radio Televisión Española, en liquidación, y SEPI.
 - Respecto a la Sociedad Estatal Loterías y Apuestas del Estado, en relación con el 30% de su matriz, la Sociedad para la Venta de Acciones de Loterías y Apuestas del Estado, S.A.
- Se han efectuado eliminaciones en las partidas de socios externos y resultados atribuidos a socios externos referidos a empresas o subgrupos incluidos en la consolidación de un grupo consolidable que, al pertenecer íntegramente al Sector Público Estatal, no tienen la consideración de “externos” desde el punto de vista del consolidado global, ampliando en cambio la partida de Patrimonio Neto.

C) METODOLOGÍA

Las cuentas consolidadas han sido preparadas a partir de las cuentas anuales individuales, o en su caso, de las cuentas anuales consolidadas si forman grupo consolidable, de acuerdo con el Real Decreto 1159/2010, de 17 de Septiembre que aprueba las Normas para la Formulación de Cuentas Anuales Consolidadas.

En la presente publicación se ofrecen junto al consolidado correspondiente al ejercicio 2011, cifras del ejercicio anterior, mostrándose en el **listado IV.1.1** una relación de los grupos y empresas recogidos en el consolidado para cada uno de los años. El consolidado del ejercicio 2010 coincide con el efectuado y presentado en la publicación correspondiente, sin que se haya vuelto a consolidar. Por otro lado, en los anexos referidos a cada grupo consolidable en el epígrafe IV.3. aparece una relación de las empresas incluidas y excluidas en el consolidado del ejercicio 2011 y 2010.

El método de consolidación utilizado por los grupos consolidables, con carácter general, es el de integración global, que agrupa a 120 empresas estatales, con el de puesta en equivalencia han sido integradas 6 empresas estatales (marcadas con una serie de notas en el **listado IV.1.2**, de acuerdo con su casuística), mientras que el método de integración proporcional no ha sido utilizado en este ejercicio para ninguna empresa estatal. Hay que tener presente que una misma sociedad estatal puede estar tratada en dos grupos consolidables por puesta en equivalencia, de acuerdo con su respectivo porcentaje de participación, al considerarse por ambos grupos empresa asociada.

Respecto a las 117 empresas que no forman parte del inventario de empresas estatales, se ha consolidado por el procedimiento de puesta en equivalencia 114 empresas (47 entidad marcadas en el **listado IV.1.2**, con * por ser sociedades públicas de ámbito autonómico, provincial o municipal, y 67 con ** al tratarse de sociedades privadas) y por el método de integración proporcional 3 empresas (una sociedad pública territorial y dos sociedades privadas).

El consolidado resultante con la metodología expuesta, no es un consolidado en sentido estricto, si bien conviene tener presente, que los ajustes importantes ya se han efectuado en cada grupo consolidable, que es donde se producen las principales operaciones ínter empresas. En los mismos términos, se entiende que el principio de importancia relativa justifica que se contemplen determinadas excepciones a la obligación de realizar eliminaciones, por no disponer de información suficiente y/o no tener una influencia significativa en la imagen del Sector Público Empresarial Estatal.

Una precisión metodológica que conviene poner de manifiesto, es que el conjunto de ajustes y eliminaciones se han realizado en el agregado total obtenido, y no en los estados financieros individuales respectivos, por lo que en los cuadros que se relacionan en el estudio, los ajustes y eliminaciones de cada epígrafe aparecen de forma independiente, sin restarse individualmente de los grupos o entidades afectados.

D) ANÁLISIS

En los cuadros IV.1.1 a IV.1.5 se detallan los ajustes y eliminaciones realizadas en la hoja de trabajo para la formación del balance consolidado, la cuenta de pérdidas y ganancias consolidada, el estado de ingresos y gastos reconocidos consolidado, el estado total de cambios en el patrimonio neto consolidado y estado de flujos de efectivo consolidado, respectivamente.

Las eliminaciones totales han supuesto una reducción en el activo del Balance de 8.297.340 miles de euros. De este total, las eliminaciones referidas a operaciones internas han afectado fundamentalmente a las partidas de deudores comerciales y otras cuentas a cobrar por el lado del activo, y a acreedores comerciales y otras cuentas a pagar por el del pasivo.

En relación con la Cuenta de Pérdidas y Ganancias, los ingresos de explotación se han reducido en 1.395.687 miles de euros, mientras que los gastos de explotación lo han hecho en 944.299 miles de euros.

Las principales eliminaciones y ajustes realizados son los siguientes:

1. Eliminaciones de créditos y deudas y de ingresos y gastos y flujos de efectivo:
 - a. El montante principal de las eliminaciones por operaciones internas efectuadas tiene su origen en las transacciones comerciales realizadas entre RENFE-Operadora y ADIF, consecuencia lógica de la estrecha relación entre ambas sociedades. Se han efectuado eliminaciones de ingresos y gastos por operaciones internas de 826.275 miles de euros y de créditos y deudas por 298.919 miles de euros.
 - b. Son habituales también las relaciones comerciales entre el Grupo Correos y Telégrafos y la Fábrica Nacional de Moneda y Timbre (FNMT); entre esta última y Loterías y Apuestas de Estado; de SEPI con ENRESA y con ADIF, destacando igualmente los intercambios de AENA y ADIF.
 - c. Otra eliminación importante tiene lugar entre Puertos del Estado y las Autoridades Portuarias en una doble vertiente, ambas derivadas de lo dispuesto en la Ley 48/2003, de 26 de noviembre, de régimen económico y de prestación de servicios de los puertos de interés general, que recoge el

régimen económico del sistema portuario estatal, integrado por los organismos públicos portuarios Puertos del Estado y Autoridades portuarias.

Por un lado, se encuentran las aportaciones a Puertos del Estado recogidas en el artículo 11.1. b) de la Ley, que establece que los recursos económicos de Puertos del Estado estarán integrados por un porcentaje de los ingresos devengados por las Autoridades Portuarias en concepto de tasas.

Por otro, el artículo 13 de la Ley regula la figura del Fondo de Compensación Interportuario, que se crea como instrumento de redistribución de recursos del sistema portuario estatal y que es administrado por Puertos del Estado. Las Autoridades portuarias y Puertos del Estado realizarán aportaciones al Fondo de Compensación Interportuario conforme a los criterios establecidos en la Ley.

El ajuste en 2011 por tasas ha supuesto una disminución de otros gastos y otros ingresos de explotación, por importe de 33.889 miles de euros, mientras que la diferencia entre el fondo de compensación recibido y aportado ha ascendido a 41.120 miles de euros.

Todo ello sin olvidar los ajustes por saldos deudores y acreedores diversos, entre el ente y las Autoridades Portuarias, derivadas de operaciones de financiación, distribución de subvención de principal e intereses por litigios tarifarios, derivadas de contratación de pólizas de responsabilidad civil, externalización de pensiones, entre otros, que supera los 140.000 miles de euros

- d. Eliminación del dividendo a cuenta pagado por la Sociedad Estatal Loterías y Apuestas del Estado, a su matriz, la Sociedad para la Venta de Acciones de Loterías y Apuestas del Estado, S.A por el 30% del capital, por un importe de 451.500 miles de euros.

2. Eliminación Inversión - Patrimonio neto que se realiza:

- En el grupo Corporación de RTVE con sus dos accionistas: un 60,71 por 100 de SEPI contabilizado en inversiones financieras a largo plazo al coste y un 39,29 por 100 del Ente RTVE en liquidación, contabilizado en activos no corrientes mantenidos para la venta.

- En la Sociedad Estatal Loterías y Apuestas del Estado, en relación con el 30% de su matriz, la Sociedad para la Venta de Acciones de Loterías y Apuestas del Estado, S.A.
3. Eliminaciones en las partidas de socios externos y resultados atribuidos a socios externos: se eliminan en determinados grupos consolidables aquellos socios externos, que teniendo tal condición desde el punto de vista del grupo visto individualmente, carecen de ella desde el punto de vista del consolidado total del Sector Público Estatal, ya que la propiedad de la parte del patrimonio neto incluido en ese epígrafe, pertenece íntegramente al Estado. Este es el caso dentro del grupo SEPI de la empresa Hipódromo de la Zarzuela, cuyo capital restante es propiedad de Loterías y Apuestas del Estado, y de la empresa Alimentos y Aceites, S.A., ya que el 8,04 por 100 adicional, pertenece al Organismo Fondo Español de Garantía Agraria. También dentro del Grupo SEPI, el subgrupo Tragsa, al ser todas sus empresas son propiedad única del Estado, y los socios externos el Fondo Español de Garantía Agraria y la Dirección General de Patrimonio del Estado.
 4. Eliminaciones de participaciones puestas en equivalencia y participación en resultados de sociedades puestas en equivalencia: determinadas empresas se han consolidado por el método de puesta en equivalencia en un grupo consolidable, y además en el consolidado del Sector público estatal total por integración global, al tratarse de empresas íntegramente estatales, practicando el oportuno ajuste para evitar duplicidades. Este es el caso de Comercial del ferrocarril en el Grupo RENFE-operadora y Grupo ADIF, e Ingeniería y Economía del transporte en Grupo ADIF y Grupo AENA.

El **epígrafe IV.2** relativo al análisis de los estados consolidados, recoge información del Balance consolidado y de la Cuenta de Pérdidas y Ganancias consolidada, así como epígrafes concretos de ambos estados, en los ejercicios 2011 y 2010.

Respecto al perímetro de consolidación del ejercicio 2011 cabe realizar las siguientes anotaciones y variaciones a tener en cuenta:

- En cumplimiento del Real Decreto-Ley 13/2010, de 3 de diciembre de actuaciones en el ámbito fiscal, laboral y liberalizadoras para fomentar la inversión y la creación de empleo y la Ley 39/2010, de 22 diciembre, de Presupuestos Generales del Estado de 2011, y según acuerdo del Consejo de Ministros de 11 de marzo de 2011, se constituyó la Sociedad Pública Estatal Loterías y Apuestas del Estado, S.A. En esta

fecha se produjo de forma simultánea la extinción de la Entidad Pública Empresarial Loterías y Apuestas del Estado (EPELAE). Con efectos desde la fecha de la extinción de la Entidad, se han incorporado como aportación no dineraria a la constitución de SELAE todos los activos y pasivos por su valor en libros, así como los bienes y derechos de la extinta Entidad integrantes de la rama de actividad relacionada con los juegos de ámbito estatal.

Se integran, por lo tanto, las cuentas consolidadas de la SELAE por el periodo comprendido entre el 16 de marzo y el 31 de diciembre de 2011, no presentando información comparativa. No obstante, los cuadros individuales que comparan la evolución de las principales magnitudes de los Grupos consolidables y/o empresas individuales, si incluyen en 2010 las cifras relativas a la extinta EPELAE, para no desvirtuar la comparación entre ambos ejercicios, y garantizar su coherencia.

Posteriormente, el 4 de mayo de 2011, de conformidad con la autorización otorgada en virtud del Acuerdo del Consejo de Ministros de 29 de abril de 2011, fue creada la sociedad mercantil estatal, Sociedad Estatal para la Venta de Acciones de Loterías y Apuestas del Estado, S.A, otorgándole el 30 por 100 del capital de la SELAE.

- En el ejercicio 2011 se han dado de baja los siguientes grupos consolidables:
 - Los Grupos correspondientes a las siguientes Autoridades Portuarias como consecuencia de la transformación de las Sociedades Estatales de Estiba y Desestiba (SEED) en Agrupaciones Portuarias de Interés Económico (APIE), en virtud de lo establecido en el apartado dos de la Disposición adicional sexta de la Ley 48/2003, de 26 de noviembre, de régimen económico y de prestación de servicios de los puertos de interés general, perdiendo el Estado el dominio efectivo sobre estas sociedades:
 - Grupo Autoridad Portuaria de Almería
 - Grupo Autoridad Portuaria de Baleares
 - Grupo Autoridad Portuaria de Ferrol-San Cibraán
 - Grupo Autoridad Portuaria de La Coruña
 - Grupo Autoridad Portuaria de Las Palmas
 - Grupo Autoridad Portuaria de Marín Y Ría de Pontevedra
 - Grupo Autoridad Portuaria de Melilla
 - Grupo Autoridad Portuaria de Motril

- Grupo Autoridad Portuaria de Pasajes
- Grupo Autoridad Portuaria de Vigo

De los 10 grupos, tenían obligación de consolidar en 2010: Baleares, La Coruña, Las Palmas, Pasajes y Vigo.

- En el Grupo consolidable Autoridad Portuaria de Gijón se ha dado de baja la sociedad Asturiana de Servicios Portuarios, S.L.U., 100 por 100 de la empresa del grupo European Bulk Handling Installation, S.A. que adoptó la decisión de liquidar la empresa y proceder a su disolución en 2011. Igualmente se da de baja del grupo la Sociedad Estatal de Estiba y Desestiba del Puerto de Gijón, S.A., que pasa a tener participación privada exclusivamente.
- Del Grupo Autoridad Portuaria de Valencia, durante el ejercicio 2011 se ha liquidado la participación de la Sociedad Estatal de Estiba y Desestiba del Puerto de Gandía, S.A. que representaba el 51 por ciento de su capital social.
- En el Grupo SEPES la principal variación producida en el perímetro de consolidación durante el ejercicio anual de 2011, ha sido la baja por liquidación de la sociedad SEPES URBANA, S.A.U. en cumplimiento del RD 624/2010 de 7 de mayo de 2010 de recorte de altos cargos y sociedades estatales
- En el Grupo RENFE-OPERADORA, con fecha 1 de octubre de 2011, la Entidad procedió a la segregación de las tres ramas de actividad consistentes en la comercialización de servicios de transporte ferroviario de mercancías siderúrgicas, intermodal y multiproducto, mediante el traspaso en bloque a una sociedad anónima de nueva creación, recibiendo a cambio la totalidad de las acciones de cada sociedad beneficiaria. Estas nuevas sociedades son Contren Renfe Mercancías, S.A, Irion Renfe Mercancías, S.A y Multi Renfe Mercancías, S.A.
- En el Grupo AENA, tienen lugar modificaciones importantes en el ejercicio 2011. El Real decreto-Ley 13/2010, de 3 de diciembre, de actuaciones en el ámbito fiscal, laboral y liberalizadoras para fomentar la inversión y la creación de empleo, abordaba el nuevo marco legal para la modernización y liberalización de la gestión de los 47 aeropuertos que integran la red de AENA. La nueva normativa procede a llevar a cabo la transformación del sistema aeroportuario español, gestionado por AENA, para abrirlo a nuevas formas de gestión y a la colaboración del sector privado.

Para ello se crea una sociedad mercantil estatal, Aena Aeropuertos, S.A., de propiedad 100 por 100 de AENA, a la que se le atribuye el conjunto de funciones que venía

ejerciéndola la Entidad Pública Empresarial AENA en materia de gestión y explotación de servicios portuarios. Las competencias estatales en materia de navegación Aérea continúan ejerciéndose desde el propio Ente Público Empresarial.

En la nueva configuración del Grupo aparece el subgrupo Aena Aeropuertos, del que cuelgan, además de las dos nuevas sociedades creadas: Concesionaria del Aeropuerto de Barcelona-El Prat, S.A. y Concesionaria del Aeropuerto de Madrid-Barajas, S.A., las entidades: Aena Desarrollo Internacional, S.A. y Centros Logísticos Aeroportuarios, S.A.

- Dentro del Subgrupo Informa, perteneciente al grupo CESCE de seguros, e integrado dentro del consolidado, por tratarse de un subgrupo con actividad no financiera, se ha incorporado al perímetro de consolidación la empresa Logalty Servicios de Tercero de Confianza, S.L. al adquirir el 51 por 100 del capital, la empresa matriz Informa, D& B, S.A.
- En el Grupo Consorcio de la Zona Franca de Cádiz, en 2011 se ha producido la disolución y extinción de la sociedad Cita Andaluza, S.L., sobre la que la sociedad mantenía una participación del 20%, e integrada por puesta en equivalencia en 2010. Por otro lado, en el ejercicio 2011 se ha incluido en el perímetro de consolidación por integración proporcional, la sociedad Powerastersolar 2009, S.L. al adquirir el 50 por 100 de su capital la sociedad Desarrollos Empresariales de la Zona Franca de Cádiz, S.A.U.
- En relación con el Grupo SEPI, no se han producido cambios significativos en el perímetro de consolidación ya que las variaciones en la composición del Grupo llevadas a cabo en el ejercicio, no tienen impacto relevante. Las principales modificaciones han sido:
 - En aplicación del Acuerdo del Consejo de Ministros de Racionalización del Sector Público Empresarial de 30 de abril de 2010 se aprobó la fusión por absorción de la Sociedad INFOINVEST, S.A. por parte de SEPI Desarrollo Empresarial, S.A. (SEPIDES), mediante la disolución sin liquidación de INFOINVEST, S.A. a favor de SEPI Desarrollo Empresarial, S.A. Con carácter previo a su disolución, SEPI procedió a realizar el traspaso de la totalidad de sus acciones en INFOINVEST a SEPIDES. La fusión se llevó a cabo, a efectos contables, con fecha 1 de enero de 2011.

- En el mismo Plan de racionalización del Sector Público Estatal de 2010, se acordó entre otras operaciones, la extinción de 13 sociedades dependientes de SEPI. Las bajas producidas en el ejercicio 2011, derivadas de este Plan son: Aprotec, S.A., Infoinvest, S.A., Prerreducidos Integrados del Suroeste de España, S.A., Reicastro, S.A., en Liquidación y Sociedad para el Desarrollo Industrial de Andalucía, S.A. cuya Cuenta de resultados y Estado de Flujos de Efectivo, integra SEPI en su consolidado hasta su baja.
- En el ejercicio 2011 el Subgrupo SEPIDES cambió el criterio contable aplicado en la contabilización de la participación en la Sociedad para la Promoción y Desarrollo Empresarial de Teruel, S.A. pasando a ser considerada como asociada y, por tanto, iniciando su consolidación por el método de puesta en equivalencia (en 2010 estaba excluida de la consolidación).
- En el ejercicio 2011 el subgrupo Agencia Efe, S.A. no formuló cuentas anuales consolidadas, dado el interés poco significativo de sus participadas. Así, aparecen en 2011 como excluidas: EFE News Services US. INC. (integración global en 2010), EFEAGRO, S.A. y European Pressphoto Agency, B.V. (ambas por puesta en equivalencia en 2010).

En relación con las empresas incluidas en el consolidado, es el Grupo SEPI el que concentra el mayor número de entidades, consolidando un total de 49 empresas por integración global y 46 empresas por puesta en equivalencia (de ellas 3 estatales). Otra característica del Grupo SEPI es que, además de las empresas individuales que dependen directamente, está constituido por 10 Subgrupos, uno menos que en 2010 al desaparecer el subgrupo Infoinvest: Defex, Equipos Nucleares, Enusa, Industrias Avanzadas, Navantia., Hulleras del Norte, Agencia Efe, S.A. (no consolidado 2011, como ya hemos hecho referencia), Cofivacasa, SEPI Desarrollo Empresarial, Empresa de Transformación Agraria y Mercados Centrales de Abastecimiento.

Después del Grupo SEPI y a gran distancia se sitúa el Grupo ADIF con 34 empresas, si bien 30 están consolidadas por puesta en equivalencia, seguido del Grupo RENFE-Operadora con 29 entidades, de las que 21 son empresas asociadas consolidadas por puesta en equivalencia.

Destaca por último, el Grupo Consorcio de la Zona Franca de Cádiz, con 14 empresas, 11 sociedades estatales consolidadas por integración global, y 3 empresas multigrupo

por integración proporcional. Dentro de este Grupo se incluyen dos Subgrupos: Inmobiliaria de la Zona Franca de Cádiz y Desarrollos Empresariales de la Zona Franca de Cádiz (antigua Sociedad General de la Bahía de Cádiz y Algeciras).

A continuación se analizan las principales partidas del consolidado del ejercicio 2011, junto a las correspondientes presentadas en el consolidado del ejercicio 2010.

Destaca por el volumen de activo los Grupos ADIF, Sociedad Estatal de Loterías y Apuestas del Estado, y AENA que alcanzan la mitad del activo total. En concreto, por la magnitud del inmovilizado material el Grupo ADIF y el Grupo AENA, absorben el 60,79 por 100 del total.

El montante del activo en relación al Grupo Sociedad Estatal de Loterías y Apuestas del Estado, responde a la incorporación como aportación no dineraria a la constitución de SELAE, de todos los activos y pasivos por su valor en libros, así como los bienes y derechos de la extinta Entidad integrantes de la rama de actividad relacionada con los juegos de ámbito estatal. Adicionalmente, se ha incorporado en la fecha de constitución de SELAE como inmovilizado inmaterial, valorados a valor razonable, los títulos habilitantes para la explotación de los juegos que han constituido y constituyen la actividad principal.

En relación a las inversiones en empresas del grupo y asociadas a largo plazo (**cuadro IV.2.4**), es la Sociedad para la Venta de Acciones de Loterías y Apuestas del Estado, S.A por su participación en el 30 por 100 de la Sociedad Estatal de Loterías y Apuestas del Estado, la que registra el volumen más elevado, si bien se ha efectuado la correspondiente eliminación inversión-Patrimonio neto, recogida en ajustes/eliminaciones. En segundo lugar, se sitúa el Grupo SEPI, mientras que en las inversiones financieras a largo plazo (**cuadro IV.2.5**), la Sociedad Estatal de Infraestructuras del Transporte Terrestre, S.A. (SEITTSA) y la Empresa Nacional de Residuos Radiactivos, S.A. (ENRESA), anotan el 79,75 por 100 del total. SEPI recoge en esta categoría principalmente el coste de la Corporación de RTVE, que asciende a 727.101 miles de euros y representa el 60,71 por 100 de su capital en 2011 y, 625.101 miles de euros y un 52,19 por 100 en 2010. Este importe ha sido objeto de la correspondiente eliminación, como se ha hecho referencia en el apartado relativo a ajustes y eliminaciones. Dadas las especiales características de esta participación y siguiendo la ley 17/2006, de 5 de junio, SEPI no considera esta sociedad como empresa participada.

En el epígrafe de deudores comerciales no corrientes (**cuadro IV.2.6**) destacan con un 62,01 por 100 el Grupo SEPI, constituido fundamentalmente por deudores por operaciones de tráfico del subgrupo Navantia, en su mayor parte correspondientes a facturación por obras ya entregadas cuyo pago se produce periódicamente hasta su vencimiento. El 35,02 por 100 de esta partida se registra en el Centro para el Desarrollo Tecnológico Industrial (CDTI) y recoge los préstamos otorgados por este ente, para la financiación de proyectos empresariales de inversión en investigación, desarrollo e innovación con vencimiento superior a los 12 meses.

La cifra de deudores comerciales y otras cuentas a cobrar (**cuadro IV.2.8**) se sitúa en 10.110.229 miles de euros, con el Grupo SEPI, y el CDTI a la cabeza, absorbiendo el 31,64 por cien del total.

El mayor volumen de los fondos propios (**cuadro IV.2.10**) corresponde fundamentalmente al Grupo Sociedad Estatal Loterías y Apuestas del Estado, con un 25,73 por 100, seguido del Grupo ADIF, con un 20,09 por 100 del total.

Respecto al Grupo SEPI, ha recibido una aportación del Estado, incrementando su Fondo Patrimonial, por importe de 107.316 miles de euros y 94.000 miles de euros, en 2011 y 2010 respectivamente. Dichos importes se corresponde, en parte, con la cantidad abonada por SEPI al Ente Público RTVE en liquidación, como consecuencia de la compra de acciones de la Corporación RTVE, SA.

El epígrafe de reservas (**cuadro IV.2.11**) incluye tanto las reservas voluntarias, como las reservas en entidades consolidadas por integración global o proporcional y las reservas en sociedades puestas en equivalencia. Destaca el Grupo SEPES que concentra el 21,58 por 100 de las reservas totales, seguido del Grupo Correos con un 14,93 por 100.

Los ajustes por cambio de valor, son aquellos producidos por la valoración a valor razonable de los activos financieros clasificados en la categoría de disponibles para la venta, de acuerdo con las normas de valoración relativas a instrumentos financieros. Esta partida, según **cuadro IV.2.12**, alcanzan la cifra negativa de 94.759 miles de euros frente a 14.215 miles de euros positivos del ejercicio 2010 y tiene su origen fundamentalmente en el Grupo SEPI en valores positivos. Los ajustes negativos por cambio de valor más importantes se han producido en el Grupo Aguas de la Cuenca del Ebro, el Consorcio Valencia 2007, el Grupo Autoridad Portuaria de Valencia y el Grupo AENA, procedentes de operaciones de cobertura.

El saldo de subvenciones, donaciones y legados recibidos (**cuadro IV.2.13**), registra la cifra de 12.690.435 miles de euros (un 8,28 por 100 del pasivo y patrimonio neto), y por componentes es el Grupo ADIF con un 52,53 por 100 el que absorbe el mayor montante, procedentes de subvenciones de capital del Fondo de Cohesión y Fondos FEDER.

El saldo incluido en socios externos (**cuadro IV.2.14**) recoge el valor de la participación de los accionistas minoritarios en el Patrimonio Neto de las sociedades consolidadas por integración global. Asimismo, el saldo de pérdidas y ganancias atribuibles a socios externos, representa la participación de dichos accionistas en los resultados del ejercicio. El 93,52 por 100 de los socios externos se concentra en el Grupo SEPI, no en vano es el grupo con mayor número de empresas, integradas en la consolidación seguido a gran distancia del Grupo Aguas de la Cuenca del Ebro con un 27,95 por 100.

La cifra de deudas a largo plazo, con 35.743.609 miles de euros, representa el 23,33 por 100 del pasivo y patrimonio neto y tan solo el grupo AENA y el Grupo ADIF absorben el 60,41 por 100 del total, según se desprende del **cuadro IV.2.16**.

En la Cuenta de Pérdidas y Ganancias, una cifra significativa es el importe neto de la cifra de negocios con 22.443.792 miles de euros, descendiendo un 10,62 por 100 respecto del año anterior (**cuadro IV.2.17**). Destaca el Grupo Sociedad Estatal de Loterías y Apuestas del Estado que registra un 34,22 por 100 del total, seguido con porcentajes muy alejados del grupo AENA y el Grupo SEPI con un 14,41 y 14,20 por 100 respectivamente. El resultado operativo (EBITDA) cifrado en 3.464.314 miles de euros corresponde en un 69,40 por 100 al Grupo Loterías, que ha visto reducido su peso a favor del Grupo AENA que alcanza el 31,17 por 100 frente al 24,10 del año anterior. En signo negativo destacan el IDAE, el Grupo SEPI, Grupo SEPES y el CDTI.

En relación a la evolución del resultado consolidado del ejercicio, en general ha experimentado una importante caída respecto al mismo periodo del año anterior, pasando en términos globales de 2.665.001 miles de euros en 2010 a 857.417 miles de euros en 2011, lo que representa un deterioro del 67,83 por 100. Al margen del Grupo Sociedad de Loterías y Apuestas del Estado, cuya comparación con el ejercicio anterior no es posible, resulta especialmente significativo el deterioro de los resultados de los Grupos ADIF, RENFE- Operadora y SEPES. Pocos Grupos o entidades han mostrado una evolución positiva de los resultados; entre ellos se encuentra el Grupo Red.es y la

Corporación de Radiotelevisión Española, que han reducido sus pérdidas, y el Grupo Autoridad Portuaria de Valencia que ha visto aumentados sus beneficios.

Respecto a la contribución al resultado de los diferentes grupos y entidades incluidas en el perímetro de consolidación, el Grupo Sociedad Estatal de Loterías y Apuestas del Estado registra 1.684.610 miles de euros de beneficios, un 196,47 por 100 del resultado total. En relación a las pérdidas el Grupo ADIF, Grupo RENFE-Operadora y la empresa individual FEVE, absorben el 84,6 por 100 de las pérdidas.

En relación al Grupo ADIF, respecto al año 2010 resaltar el incremento de los ingresos de los cánones ferroviarios por la puesta en explotación de la línea de alta velocidad Madrid-Cuenca-Albacete-Valencia al final del ejercicio 2010 y la disminución significativa de los ingresos por las aportaciones del Estado a la administración e inversiones de la red de titularidad del Estado. Por otro lado, destacar la disminución de los ingresos de resultados excepcionales, que en el año 2010 fueron relevantes, como consecuencia de la aplicación de la sentencia en firme de la Audiencia Nacional sobre las cuotas del IVA no deducibles soportadas por RENFE.

A pesar del contexto económico general, 2011 ha sido el primer ejercicio desde el año 2007 en el que tanto el número de viajeros, como el de toneladas, viajeros kilómetro y toneladas kilómetro transportadas por RENFE-Operadora, ha crecido respecto al ejercicio anterior, mejorando su resultado bruto de explotación (EBITDA). No obstante, en el año 2010, un ingreso excepcional por importe de 222 millones de euros correspondiente a RENFE-Operadora por el recurso presentado por ADIF respecto a las liquidaciones del IVA del periodo 2001-2004, hacen que el resultado excepcional en 2011 sea notablemente inferior, provocando un deterioro importante en el resultado respecto al ejercicio 2010.

En el **epígrafe IV.3** se ha elaborado información económico-financiera relativa a los 18 grupos consolidables tratados, donde se proporciona información comparativa de los ejercicios 2011 y 2010, por un lado, de las empresas incluidas y excluidas del perímetro de consolidación, los porcentajes de participación directa e indirecta, y el procedimiento de consolidación utilizado en su caso, y por otro, de los estados financieros que componen las cuentas anuales, algunos indicadores económicos, e información relativa al personal.

Una nota metodológica en relación a la información sobre Recursos humanos de los grupos consolidables es que se ha calculado partiendo de la suma del personal por categorías de las empresas estatales que forman parte del grupo, sin que se haya tenido

en cuenta en ningún caso el personal de las empresas consolidadas por integración proporcional o por puesta en equivalencia, es decir, el personal se refiere al conjunto consolidable.

Para finalizar, se presentan como **anexo** al consolidado del sector público empresarial no financiero, las cuentas consolidadas del Grupo CESCE, dentro de las entidades de seguros, y del Grupo ICO, como entidad de crédito, sin perjuicio del tratamiento dentro del consolidado total, de los subgrupos o empresas estatales de carácter no financiero.

Las cuentas consolidadas del grupo CESCE del ejercicio 2011 se presentan de acuerdo con las normas de consolidación generales, de acuerdo con las disposiciones legales que se derivan de los Reales Decretos 2014/1997 y 1317/2008, así como el Real Decreto 1736/2010, de 23 de diciembre por el que se modifica el Plan de Contabilidad de las Entidades Aseguradoras y Normas para la Formulación de las cuentas anuales consolidadas, según los criterios contenidos en los artículos 42 a 49 del Código de Comercio.

El método de integración global se aplica a entidades aseguradoras del grupo consolidable, incluidas las sociedades no financieras que tengan la consideración de instrumentales cuya actividad principal suponga la prolongación del negocio asegurador, incluidas en el grupo consolidable o presten servicios auxiliares a las entidades del grupo. Se entiende que la actividad de una sociedad supone la prolongación del negocio de las entidades incluidas en el grupo consolidable, cuando el 50% o más de su facturación, a precios de mercado, la realice con entidades de dicho grupo.

Por este motivo CESCE incluye por el método de puesta en equivalencia el Subgrupo Informa, Cescebrasil e Gestao de Riscos, LTDA y Cesce Servicios Chile, S.A (dentro del subgrupo Consorcio Internacional de Aseguradoras de Crédito, S.A), ya que no alcanza el 50% o más de su facturación con su entidad dominante.

En el ejercicio 2011 no se han producido variaciones en el perímetro de consolidación de CESCE, salvo la incorporación de la empresa Logalty Servicios de Tercero de Confianza, S.L. al subgrupo Informa, por adquisición por parte de la matriz del 51 por 100 de su capital. Los métodos de consolidación aplicados en 2011 son el de integración global para la sociedad dominante, Compañía de Seguros de Crédito a la Exportación, S.A. (CESCE), la empresa Grupo Cesce Servicios Tecnológicos AIE y el subgrupo Consorcio Internacional de Aseguradoras de Crédito, S.A, con las excepciones

anteriores. Para las empresas asociadas ha utilizado el procedimiento de puesta en equivalencia.

Las cuentas consolidadas del grupo ICO se presentan de conformidad con la Circular 4/2004, de 22 de diciembre, de Banco de España, por la que se aprueban los modelos de información financiera pública y reservada y los modelos de estados financieros, y posteriores modificaciones, con el Código de Comercio y la Ley de Sociedades Anónimas y demás normativa española aplicable. Las cuentas incluyen el Balance, la Cuenta de Pérdidas y Ganancias, el Estado de ingresos y gastos reconocidos, el Estado total de Cambios en el Patrimonio Neto y el de Flujos de Efectivo.

La empresa estatal de carácter no financiero, Axis Participaciones Empresariales, SGECR, S.A, se incluye en el consolidado del grupo ICO por integración global y las empresas Compañía Española de Financiación del Desarrollo Cofides, S.A. y Compañía Española de Reafianzamiento, S.A., se integran por el método de la participación. Estas entidades se incluyen por integración global en el consolidado del Sector Público Estatal al tener carácter no financiero. El Instituto, entidad dominante del grupo supone el 99 por 100 del consolidado.

En el ejercicio 2010, el consolidado del ICO incluía por el método de la participación un conjunto de Agrupaciones de Interés Económico, que en 2011, no son objeto de consolidación al no formar parte de su cartera.

1. Procedimiento y alcance

IV.1.1. Grupos consolidables y empresas estatales que forman parte del consolidado de los ejercicios 2011 y 2010

Ejercicio 2011

GRUPO ADMINISTRADOR DE INFRAESTRUCTURAS FERROVIARIAS

GRUPO AEROPUERTOS ESPAÑOLES Y NAVEGACIÓN AEREA

GRUPO AGUAS DE LA CUENCA DEL EBRO

GRUPO AUTORIDAD PORTUARIA DE BARCELONA

GRUPO AUTORIDAD PORTUARIA DE CARTAGENA

GRUPO AUTORIDAD PORTUARIA DE GIJÓN

GRUPO AUTORIDAD PORTUARIA DE VALENCIA

GRUPO CONSORCIO DE LA ZONA FRANCA DE VIGO

GRUPO CONSORCIO ZONA FRANCA DE CÁDIZ

GRUPO ENTIDAD PÚBLICA EMPRESARIAL DEL SUELO

GRUPO ENTIDAD PÚBLICA EMPRESARIAL RED.ES

GRUPO INFORMA

GRUPO RENFE-OPERADORA

GRUPO RTVE, EN LIQUIDACIÓN

GRUPO SOCIEDAD DE SALVAMENTO Y SEGURIDAD MARÍTIMA

GRUPO SOCIEDAD ESTATAL CORREOS Y TELEGRAFOS

GRUPO SOCIEDAD ESTATAL DE PARTICIPACIONES INDUSTRIALES

GRUPO SOCIEDAD ESTATAL LOTERÍAS Y APUESTAS DEL ESTADO

AGUAS DE LAS CUENCAS DEL NORTE, S.A.

AGUAS DE LAS CUENCAS MEDITERRANEAS, S.A.

AMBAR VENTURE CAPITAL, FONDO DE CAPITAL-RIESGO DE RÉGIMEN SIMPLIFICADO

AUTORIDAD PORTUARIA DE ALICANTE

AUTORIDAD PORTUARIA DE ALMERÍA

AUTORIDAD PORTUARIA DE AVILES

AUTORIDAD PORTUARIA DE BAHIA DE CADIZ

AUTORIDAD PORTUARIA DE BALEARES

AUTORIDAD PORTUARIA DE BILBAO

AUTORIDAD PORTUARIA DE CASTELLON

AUTORIDAD PORTUARIA DE CEUTA

AUTORIDAD PORTUARIA DE FERROL-SAN CIBRAO

AUTORIDAD PORTUARIA DE HUELVA

AUTORIDAD PORTUARIA DE LA BAHIA DE ALGECIRAS

AUTORIDAD PORTUARIA DE LA CORUÑA

AUTORIDAD PORTUARIA DE LAS PALMAS

AUTORIDAD PORTUARIA DE MALAGA

AUTORIDAD PORTUARIA DE MARIN Y RIA DE PONTEVEDRA

AUTORIDAD PORTUARIA DE MELILLA

AUTORIDAD PORTUARIA DE MOTRIL

AUTORIDAD PORTUARIA DE PASAJES

AUTORIDAD PORTUARIA DE SANTA CRUZ DE TENERIFE

AUTORIDAD PORTUARIA DE SANTANDER

AUTORIDAD PORTUARIA DE SEVILLA

AUTORIDAD PORTUARIA DE TARRAGONA

AUTORIDAD PORTUARIA DE VIGO

AUTORIDAD PORTUARIA DE VILLAGARCIA DE AROSA

AXIS PARTICIPACIONES EMPRESARIALES, SGEGR, S.A.

BANESTO ENISA SEPI DESARROLLO, FONDO DE CAPITAL RIESGO DE RÉGIMEN SIMPLIFICADO

BARCELONA HOLDING OLIMPICO, S.A.

CENTRO PARA EL DESARROLLO TECNOLOGICO INDUSTRIAL

CESCE SERVICIOS CHILE, S.A.

CESCE SERVICIOS, S.A. DE C.V.

COMERCIAL DEL FERROCARRIL, S.A.

COMPAÑÍA DE APLICACIONES TECNOLÓGICAS DE GALICIA, S.L.

COMPAÑÍA DE LOS FERROCARRILES DE MADRID A ZARAGOZA Y ALICANTE, S.A. (EN LIQUIDACION)

COMPAÑÍA DEL FERROCARRIL CENTRAL DE ARAGON, S.A. EN LIQUIDACION

COMPAÑÍA ESPAÑOLA DE FINANCIACION DEL DESARROLLO COFIDES, S.A.

COMPAÑIA ESPAÑOLA DE REAFIANZAMIENTO, S.A.

CONSORCIO DE LA ZONA FRANCA DE GRAN CANARIA

CONSORCIO INTERNACIONAL DE ASEGURADORAS DE CRÉDITO, S.A.

CONSORCIO PARA LA CONSTRUCCIÓN DEL AUDITORIO DE MÚSICA DE MÁLAGA

CONSORCIO VALENCIA 2007

CORPORACIÓN DE RADIO Y TELEVISIÓN ESPAÑOLA, S.A.

DISEÑO Y TECNOLOGÍA MICROELECTRÓNICA, AIE

EFE NEWS SERVICES, INC.

EFEAGRO, S.A.

EMPRESA NACIONAL DE INNOVACION, S.A.

EMPRESA NACIONAL DE RESIDUOS RADIATIVOS, S.A.

ENUSA-ENWESA AIE

EXPASA AGRICULTURA Y GANADERÍA, S.A.

FABRICA NACIONAL DE MONEDA Y TIMBRE-REAL CASA DE LA MONEDA

FERROCARRILES DE VIA ESTRECHA

FESINFRAESTRUCTURAS, FCR DE RÉGIMEN SIMPLIFICADO

FESPYME, FONDO DE CAPITAL RIESGO DE RÉGIMEN SIMPLIFICADO

FONDO DE LIQUIDACIÓN ASICA

FONDO ENISA, FESPYME, SEPIDES PARA LA EXPANSION DE LA PYME, FCR, DE REGIMEN SIMPLIFICADO

GERENCIA DEL SECTOR DE LA CONSTRUCCIÓN NAVAL

GRUPO CESCE SERVICIOS TECNOLÓGICOS AIE

INECO DO BRASIL ENGENHARIA E ECONOMÍA DO TRANSPORTE, S.L.

INFRAESTRUCTURAS Y EQUIPAMIENTOS HISPALENSES, S.A.

INFRAESTRUCTURAS Y EQUIPAMIENTOS PENITENCIARIOS, S.A.

INGENIERIA DE SISTEMAS PARA LA DEFENSA DE ESPAÑA, S.A.

INGENIERIA Y ECONOMIA DEL TRANSPORTE, S.A.

INGENIERÍA Y ECONOMÍA TRANSPORTMEX, S.A. DE C.V.

INGENIERIA Y SERVICIOS AEROESPACIALES, S.A.

INMOBILIARIA DE PROMOCIONES Y ARRIENDOS, S.A.

INSTITUTO PARA LA DIVERSIFICACION Y AHORRO DE LA ENERGIA

LA ALMORAIMA, S.A.

MUSEO NACIONAL DEL PRADO DIFUSIÓN, S.A.

PARADORES DE TURISMO DE ESPAÑA, S.A.

PROGRAMAS Y EXPLOTACIONES DE RADIODIFUSION, S.A.

PUERTO SECO DE MADRID, S.A.

PUERTOS DEL ESTADO

RUMASA, S.A.

SDAD. ESTATAL PARA LA EJECUCION DE PROGRAMAS Y ACTUACIONES CONMEMORATIVAS DEL V CENTENARIO DEL DESCUBRIMIENTO DE AMERICA SA (EN LIQUIDACION)

SERVICIOS Y ESTUDIOS PARA LA NAVEGACIÓN AÉREA Y LA SEGURIDAD AERONÁUTICA, S.A.

SERVIPORT ANDALUCÍA, S.A.

SOCIEDAD ESPAÑOLA DE ESTUDIOS PARA LA COMUNICACION FIJA A TRAVES DEL ESTRECHO DE GIBRALTAR, S.A.

SOCIEDAD ESTATAL AGUAS DE LAS CUENCAS DEL SUR, S.A.

SOCIEDAD ESTATAL DE ACCIÓN CULTURAL, S.A.

SOCIEDAD ESTATAL DE ESTIBA Y DESESTIBA DEL PUERTO DE CEUTA, S.A.

SOCIEDAD ESTATAL DE ESTIBA Y DESESTIBA DEL PUERTO DE SAN SEBASTIAN DE LA GOMERA, S.A.

SOCIEDAD ESTATAL DE ESTIBA Y DESESTIBA DEL PUERTO LA ESTACA DE EL HIERRO, S.A.

SOCIEDAD ESTATAL DE GESTION INMOBILIARIA DE PATRIMONIO, S.A.

SOCIEDAD ESTATAL DE INFRAESTRUCTURAS AGRARIAS, S.A.

SOCIEDAD ESTATAL DE INFRAESTRUCTURAS DEL TRANSPORTE TERRESTRE, S.A.

SOCIEDAD ESTATAL PARA LA GESTIÓN DE LA INNOVACIÓN Y LAS TECNOLOGÍAS TURÍSTICAS, S.A.

SOCIEDAD ESTATAL PARA LA PROMOCIÓN Y ATRACCIÓN DE INVERSIONES EXTERIORES, S.A.

SOCIEDAD ESTATAL PARA LA VENTA DE ACCIONES DE LOTERIAS Y APUESTAS DEL ESTADO, S.A.

Ejercicio 2010

GRUPO ADMINISTRADOR DE INFRAESTRUCTURAS FERROVIARIAS

GRUPO AEROPUERTOS ESPAÑOLES Y NAVEGACIÓN AEREA

GRUPO AGUAS DE LA CUENCA DEL EBRO

GRUPO AUTORIDAD PORTUARIA DE BALEARES

GRUPO AUTORIDAD PORTUARIA DE BARCELONA

GRUPO AUTORIDAD PORTUARIA DE CARTAGENA
GRUPO AUTORIDAD PORTUARIA DE GIJÓN
GRUPO AUTORIDAD PORTUARIA DE LA CORUÑA
GRUPO AUTORIDAD PORTUARIA DE PASAJES
GRUPO AUTORIDAD PORTUARIA DE SANTA CRUZ DE TENERIFE
GRUPO AUTORIDAD PORTUARIA DE VALENCIA
GRUPO AUTORIDAD PORTUARIA DE VIGO
GRUPO CONSORCIO DE LA ZONA FRANCA DE VIGO
GRUPO CONSORCIO ZONA FRANCA DE CÁDIZ
GRUPO CORREOS Y TELÉGRAFOS
GRUPO ENTIDAD PÚBLICA EMPRESARIAL DEL SUELO
GRUPO INFORMA
GRUPO LOTERIAS Y APUESTAS DEL ESTADO
GRUPO PUERTOS DEL ESTADO
GRUPO RADIOTELEVISIÓN ESPAÑOLA
GRUPO RED.ES
GRUPO RENFE-OPERADORA
GRUPO SOCIEDAD DE SALVAMENTO Y SEGURIDAD MARÍTIMA
GRUPO SOCIEDAD ESTATAL DE PARTICIPACIONES INDUSTRIALES
AGUAS DE LA CUENCA DEL NORTE, S.A.
AGUAS DE LAS CUENCAS MEDITERRANEAS, S.A.
AUTORIDAD PORTUARIA DE ALICANTE
AUTORIDAD PORTUARIA DE ALMERÍA
AUTORIDAD PORTUARIA DE AVILES
AUTORIDAD PORTUARIA DE BAHIA DE CADIZ
AUTORIDAD PORTUARIA DE BILBAO
AUTORIDAD PORTUARIA DE CASTELLON
AUTORIDAD PORTUARIA DE CEUTA
AUTORIDAD PORTUARIA DE FERROL-SAN CIBRAO

AUTORIDAD PORTUARIA DE LA BAHIA DE ALGECIRAS

AUTORIDAD PORTUARIA DE LAS PALMAS

AUTORIDAD PORTUARIA DE MALAGA

AUTORIDAD PORTUARIA DE MARIN Y RIA DE PONTEVEDRA

AUTORIDAD PORTUARIA DE MELILLA

AUTORIDAD PORTUARIA DE MOTRIL

AUTORIDAD PORTUARIA DE SANTANDER

AUTORIDAD PORTUARIA DE SEVILLA

AUTORIDAD PORTUARIA DE TARRAGONA

AUTORIDAD PORTUARIA DE VILLAGARCIA DE AROSA

AXIS PARTICIPACIONES EMPRESARIALES, SGEGR, S.A.

BARCELONA HOLDING OLIMPICO, S.A.

CENTRO PARA EL DESARROLLO TECNOLOGICO INDUSTRIAL

COMERCIAL DEL FERROCARRIL, S.A.

COMPAÑIA DE LOS FERROCARRILES DE MADRID A ZARAGOZA Y ALICANTE, S.A. (EN LIQUIDACION)

COMPAÑIA DEL FERROCARRIL CENTRAL DE ARAGON, S.A. (EN LIQUIDACION)

COMPAÑIA ESPAÑOLA DE FINANCIACION DEL DESARROLLO COFIDES, S.A.

COMPAÑIA ESPAÑOLA DE REAFIANZAMIENTO, S.A.

CONSORCIO DE LA ZONA FRANCA DE GRAN CANARIA

CONSORCIO INTERNACIONAL DE ASEGURADORAS DE CRÉDITO, S.A.

CONSORCIO PARA LA CONSTRUCCIÓN DEL AUDITORIO DE MÚSICA DE MÁLAGA

CONSORCIO VALENCIA 2007

CORPORACIÓN DE RADIO Y TELEVISIÓN ESPAÑOLA, S.A.

DISEÑO Y TECNOLOGÍA MICROELECTRÓNICA, AIE

EFEAGRO, S.A.

EMPRESA NACIONAL DE INNOVACION, S.A.

EMPRESA NACIONAL DE RESIDUOS RADIATIVOS, S.A.

ENUSA-ENWESA AIE

EXPASA AGRICULTURA Y GANADERÍA, S.A.

FABRICA NACIONAL DE MONEDA Y TIMBRE-REAL CASA DE LA MONEDA

FERROCARRILES DE VIA ESTRECHA

FESPYME, FONDO DE CAPITAL RIESGO (antes FONDICO, FCR)

FONDO DE LIQUIDACIÓN ASICA

FONDO ENISA, FESPYME, SEPIDES PARA LA EXPANSION DE LA PYME, FCR, DE REGIMEN SIMPLIFICADO

FONDO EURO-ICO, FONDO DE CAPITAL RIESGO

GERENCIA DEL SECTOR DE LA CONSTRUCCIÓN NAVAL

GRUPO CESCE SERVICIOS TECNOLÓGICOS AIE

INECO DO BRASIL ENGENHARIA E ECONOMÍA DO TRANSPORTE, S.L.

INFRAESTRUCTURAS Y EQUIPAMIENTOS HISPALENSES, S.A.

INGENIERIA DE SISTEMAS PARA LA DEFENSA DE ESPAÑA, S.A.

INGENIERIA Y ECONOMIA DEL TRANSPORTE, S.A.

INGENIERIA Y SERVICIOS AEROSPAZIALES, S.A.

INMOBILIARIA DE PROMOCIONES Y ARRIENDOS, S.A.

INSTITUTO PARA LA DIVERSIFICACION Y AHORRO DE LA ENERGIA

LA ALMORAIMA, S.A.

MUSEO NACIONAL DEL PRADO DIFUSIÓN, S.A.

PARADORES DE TURISMO DE ESPAÑA, S.A.

PROGRAMAS Y EXPLOTACIONES DE RADIODIFUSION, S.A.

RUMASA, S.A.

SDAD. ESTATAL PARA LA EJECUCION DE PROGRAMAS Y ACTUACIONES CONMEMORATIVAS DEL V CENTENARIO DEL DESCUBRIMIENTO DE AMERICA SA (EN LIQUIDACION)

SERVICIOS Y ESTUDIOS PARA LA NAVEGACIÓN AÉREA Y LA SEGURIDAD AERONÁUTICA, S.A.

SOCIEDAD DE GESTIÓN DEL PROYECTO ALETAS, S.A.

SOCIEDAD DE INFRAESTRUCTURAS Y EQUIPAMIENTOS PENITENCIARIOS, S.A.

SOCIEDAD ESPAÑOLA DE ESTUDIOS PARA LA COMUNICACION FIJA A TRAVES DEL ESTRECHO DE GIBRALTAR, S.A.

SOCIEDAD ESTATAL AGUAS DE LAS CUENCAS DEL SUR, S.A.

SOCIEDAD ESTATAL DE ACCIÓN CULTURAL, S.A.

SOCIEDAD ESTATAL DE ESTIBA Y DESESTIBA DEL PUERTO DE ALMERIA, S.A.

SOCIEDAD ESTATAL DE ESTIBA Y DESESTIBA DEL PUERTO DE AVILES, S.A.

SOCIEDAD ESTATAL DE ESTIBA Y DESESTIBA DEL PUERTO DE CEUTA, S.A.

SOCIEDAD ESTATAL DE ESTIBA Y DESESTIBA DEL PUERTO DE FERROL, S.A.

SOCIEDAD ESTATAL DE ESTIBA Y DESESTIBA DEL PUERTO DE LA LUZ Y LAS PALMAS, S.A.

SOCIEDAD ESTATAL DE ESTIBA Y DESESTIBA DEL PUERTO DE MOTRIL, S.A.

SOCIEDAD ESTATAL DE GESTION INMOBILIARIA DE PATRIMONIO, S.A.

SOCIEDAD ESTATAL DE INFRAESTRUCTURAS AGRARIAS, S.A.

SOCIEDAD ESTATAL DE INFRAESTRUCTURAS DEL TRANSPORTE TERRESTRE, S.A.

SOCIEDAD ESTATAL ESPAÑOLA P4R, S.A.

SOCIEDAD ESTATAL PARA LA GESTIÓN DE LA INNOVACIÓN Y LAS TECNOLOGÍAS TURÍSTICAS, S.A.

SOCIEDAD ESTATAL PARA LA PROMOCIÓN Y ATRACCIÓN DE INVERSIONES EXTERIORES, S.A.

IV.1.2. Empresas incluidas en el perímetro de consolidación de cada Grupo consolidable

Grupo/Entidad	Participación directa	Participación indirecta	Efectivo del grupo
GRUPO ADMINISTRADOR DE INFRAESTRUCTURAS FERROVIARIAS			
INTEGRACIÓN GLOBAL			
ADMINISTRADOR DE INFRAESTRUCTURAS FERROVIARIAS	100,00	-	100,00
ENAJENACION DE MATERIALES FERROVIARIOS, S.A.	100,00	-	100,00
FIDELIA, S.A.	100,00	-	100,00
REDALSA, S.A.	52,00	-	52,00
PUESTA EN EQUIVALENCIA			
COMERCIAL DEL FERROCARRIL, S.A. (1)	51,00	-	51,00
INGENIERIA Y ECONOMIA DEL TRANSPORTE, S.A. (2)	41,37	-	41,37
INGENIERÍA Y ECONOMÍA TRANSPORTMEX, S.A. DE C.V. (4)	25,00	31,03	56,03
AEIE ALTA VELOCIDAD ESPAÑA PORTUGAL (**)	50,00	-	50,00
AGUILAS RESIDENCIAL, S.A. (**)	40,00	-	40,00
ALIANZA INMOBILIARIA RENFOSUNA, S.A. (**)	40,00	-	40,00
ALMERIA ALTA VELOCIDAD, S.A. (*)	37,50	-	37,50
ALTA VELOCIDAD ALICANTE- NODO DE TRANSPORTES, S.A (*)	37,50	-	37,50
BARCELONA SAGRERA ALTA VELOCITAT, S.A. (*)	37,50	-	37,50

Grupo/Entidad	Participación directa	Participación indirecta	Efectivo del grupo
CARTAGENA ALTA VELOCIDAD, S.A. (*)	50,00	-	50,00
CENTRO ESTACION MIRANDA, S.A. (**)	40,00	-	40,00
CONSORCIO ESPAÑOL ALTA VELOCIDAD MECA MEDINA, S.A.(**)	21,50	-	21,50
DESARROLLOS INMOBILIARIOS DE CASTILLA LA MANCHA, S.A. (**)	40,00	-	40,00
LEON ALTA VELOCIDAD 2003, S.A. (*)	37,50	-	37,50
LOGROÑO INTEGRACIÓN DEL FERROCARRIL 2002, S.A (*)	37,50	-	37,50
MOSAICO DESARROLLOS INMOBILIARIOS, S.A. (**)	40,00	-	40,00
MURCIA ALTA VELOCIDAD, S.A. (*)	50,00	-	50,00
NUEVAS ESTACIONES DE FERROCARRIL, S.A.(**)	40,00	-	40,00
NUEVOS ESPACIOS COMERCIALES, S.A. (**)	40,00	-	40,00
PALENCIA ALTA VELOCIDAD S.A. (*)	50,00	-	50,00
PROMOCIONES RESIDENCIALES SOFETRAL, S.A. (**)	40,00	-	40,00
RESIDENCIAL LANGA, S.A.(**)	40,00	-	40,00
SOCIEDAD ANÓNIMA ALTA VELOCIDAD VITORIA-GASTEIZKO ABIADURA HANDIA, S.A.(*)	50,00	-	50,00
SOLUCIONES LOGÍSTICAS INTEGRALES, S.A. (**)	40,34	-	40,34
TERRALBINA INMOBILIARIA, S.A.(**)	40,00	-	40,00
TRICEFALO, S.A.(**)	40,00	-	40,00

Grupo/Entidad	Participación directa	Participación indirecta	Efectivo del grupo
VALENCIA PARQUE CENTRAL ALTA VELOCIDAD 2003, S.A. (*)	37,50	-	37,50
VALLADOLID ALTA VELOCIDAD 2003, S.A. (*)	37,50	-	37,50
VIAS Y DESARROLLOS URBANOS, S.A. (**)	40,00	-	40,00
ZARAGOZA ALTA VELOCIDAD, S.A. (*)	37,50	-	37,50
GRUPO AEROPUERTOS ESPAÑOLES Y NAVEGACIÓN AEREA			
INTEGRACIÓN GLOBAL			
AEROPUERTOS ESPAÑOLES Y NAVEGACION AEREA	100,00	-	100,00
AENA AEROPUERTOS, S.A.	100,00	-	100,00
AENA DESARROLLO INTERNACIONAL, S.A.	-	100,00	100,00
CENTRO DE REFERENCIA INVESTIGACIÓN, DESARROLLO E INNOVACIÓN ATM AGRUPACIÓN DE INTERESES ECONÓMICOS	66,66	16,67	74,30
CENTROS LOGISTICOS AEROPORTUARIOS, S.A.	100,00	-	100,00
CONCESIONARIA DEL AEROPUERTO DE BARCELONA-EL PRAT, S.A.	-	100,00	100,00
CONCESIONARIA DEL AEROPUERTO DE MADRID-BARAJAS, S.A.	-	100,00	100,00
PUESTA EN EQUIVALENCIA			
INGENIERIA Y ECONOMIA DEL TRANSPORTE, S.A. (2)	45,85	-	45,85
AEROCALI,S.A. (COLOMBIA) (**)	-	33,34	33,34
AEROPUERTOS DEL CARIBE, S.A.(**)	-	40,00	40,00

Grupo/Entidad	Participación directa	Participación indirecta	Efectivo del grupo
AEROPUERTOS MEXICANOS DEL PACIFICO, S.A. (**)	-	33,33	33,33
RESTAURACIÓN AEROPUERTOS ESPAÑOLES, S.A. (**)	-	48,99	48,99
SOCIEDAD AEROPORTUARIA DE LA COSTA, S.A. (**)	-	37,89	37,89
GRUPO AGUAS DE LA CUENCA DEL EBRO			
INTEGRACIÓN GLOBAL			
AGUAS DE LA CUENCA DEL EBRO, S.A.	100,00	-	100,00
SOCIEDAD ESTATAL CANAL DE NAVARRA S.A.	89,45	-	89,45
GRUPO AUTORIDAD PORTUARIA DE BARCELONA			
INTEGRACIÓN GLOBAL			
AUTORIDAD PORTUARIA DE BARCELONA	100,00	-	100,00
CENTRO INTERMODAL DE LOGISTICA, S.A.	51,00	-	51,00
GERENCIA URBANISTICA PORT-2000	100,00	-	100,00
WORLD TRADE CENTER BARCELONA, S.A.	52,28	-	52,28
PUESTA EN EQUIVALENCIA			
CATALANA D'INFRAESTRUCTURES PORTUARIES, S.L. (**)	49,00	-	49,00
CONSORCIO DE PARCS LOGISTICS SL (**)	20,00	-	20,00
CREUERS DEL PORT DE BARCELONA, S.A. (**)	20,00	-	20,00

Grupo/Entidad	Participación directa	Participación indirecta	Efectivo del grupo
GRUPO AUTORIDAD PORTUARIA DE CARTAGENA			
INTEGRACIÓN GLOBAL			
AUTORIDAD PORTUARIA DE CARTAGENA	100,00	-	100,00
SOCIEDAD ESTATAL DE ESTIBA Y DESESTIBA DEL PUERTO DE CARTAGENA, S.A.	51,00	-	51,00
PUESTA EN EQUIVALENCIA			
CONSORCIO DEPÓSITO FRANCO DE CARTAGENA (*)	37,96	-	37,96
GRUPO AUTORIDAD PORTUARIA DE GIJÓN			
INTEGRACIÓN GLOBAL			
AUTORIDAD PORTUARIA DE GIJON	100,00	-	100,00
EUROPEAN BULK HANDLING INSTALLATION, S.A.	68,80	-	68,80
SOCIEDAD ESTATAL DE ESTIBA Y DESESTIBA DEL PUERTO DE GIJON, S.A.	51,02	2,22	52,59
PUESTA EN EQUIVALENCIA			
LONJA GIJON-MUSEL, S.A. (*)	46,27	-	46,27
OPERADOR LOGISTICO INTEGRAL DE GRANELES,SA (**)	-	26,00	18,37
ZONA DE ACTIVIDADES LOGÍSTICAS E INDUSTRIALES DE ASTURIAS, S.A (*)	30,00	-	30,00
GRUPO AUTORIDAD PORTUARIA DE VALENCIA			
INTEGRACIÓN GLOBAL			

Grupo/Entidad	Participación directa	Participación indirecta	Efectivo del grupo
AUTORIDAD PORTUARIA DE VALENCIA	100,00	-	100,00
VALENCIA PLATAFORMA INTERMODAL Y LOGISTICA, S.A.	98,40	-	98,40
PUESTA EN EQUIVALENCIA			
AGRUPACIÓN EUROPEA DE INTERES ECONOMICOS EUROPHAR (**)	33,33	-	33,33
INFOPORT VALENCIA, S.A. (**)	26,67	-	26,67
GRUPO CONSORCIO DE LA ZONA FRANCA DE VIGO			
INTEGRACIÓN GLOBAL			
CONSORCIO DE LA ZONA FRANCA DE VIGO	100,00	-	100,00
APARCAMIENTOS SUBTERRANEOS DE VIGO, S.L.	100,00	-	100,00
VIGO ACTIVO SOCIEDAD DE CAPITAL RIESGO, S.A.	81,57	-	81,57
PUESTA EN EQUIVALENCIA			
CIDADE TECNOLÓGICA DE VIGO, S.A.(**)	25,07	-	25,07
GRUPO CONSORCIO ZONA FRANCA DE CÁDIZ			
INTEGRACIÓN GLOBAL			
CONSORCIO DE LA ZONA FRANCA DE CÁDIZ	100,00	-	100,00
APARCAMIENTO ZONA FRANCA S.L.	-	100,00	100,00
CORPORACIÓN ALIMENTARIA QUALITY, S.A.	-	52,00	52,00

Grupo/Entidad	Participación directa	Participación indirecta	Efectivo del grupo
DESARROLLOS EMPRESARIALES DE LA ZONA FRANCA DE CÁDIZ, S.A.	100,00	-	100,00
INMOBILIARIA DE LA ZONA FRANCA DE CÁDIZ S.A.U.	100,00	-	100,00
PARQUE COMERCIAL LAS SALINAS, S.A.	100,00	-	100,00
QUALITY FISH INDUSTRIAS PESQUERAS, S.A.	-	96,58	75,46
QUALITY FOOD INDUSTRIA ALIMENTARIA, S.A.U.	-	100,00	52,00
QUALITY SERVICE GESTIÓN DE SERVICIOS INTEGRALES, S.A.U.	-	100,00	52,00
RED IBEROAMERICANA DE LOGÍSTICA Y COMERCIO, S.A.	100,00	-	100,00
SERVICIOS DOCUMENTALES DE ANDALUCIA, S.L.	100,00	-	100,00
INTEGRACIÓN PROPORCIONAL			
DEPOSITO FRANCO ALGECIRAS SL (**)	-	50,00	50,00
PARQUE EMPRESARIAL Y TECNOLOGICO MARISMAS DEL PALMONES, S.A. (*)		50,00	50,00
POWERASTER SOLAR, S.L.(**)	-	50,00	50,00
GRUPO CORREOS Y TELÉGRAFOS			
INTEGRACIÓN GLOBAL			
SOCIEDAD ESTATAL CORREOS Y TELEGRAFOS, S.A.	100,00	-	100,00
CHRONOEXPRÉS, S.A.	100,00	-	100,00
CORREOS TELECOM, S.A.	100,00	-	100,00

Grupo/Entidad	Participación directa	Participación indirecta	Efectivo del grupo
NEXEA GESTIÓN DOCUMENTAL, S.A.	100,00	-	100,00
GRUPO ENTIDAD PÚBLICA EMPRESARIAL DEL SUELO			
INTEGRACIÓN GLOBAL			
S. E. P. E.S. ENTIDAD PUBLICA EMPRESARIAL DE SUELO	100,00	-	100,00
GESTIONES URBANISTICAS DE LA RIOJA, S.A.	75,00	-	75,00
SOCIEDAD PÚBLICA DE ALQUILER, S.A.	100,00	-	100,00
SUELO EMPRESARIAL DEL ATLÁNTICO, S.L.	85,00	-	85,00
SUELO INDUSTRIAL DE GALICIA, S.A.	53,61	-	53,61
PUESTA EN EQUIVALENCIA			
ASOCIACION MIXTA DE COMPENSACION DEL POLIGONO INDUSTRIAL ARINAGA (*)	30,81	-	30,81
ASOCIACION MIXTA DE COMPENSACION DEL POLIGONO INDUSTRIAL VALLE DE GUIMAR (*)	30,00	-	30,00
BILBAO RIA 2000, S.A. (*)	25,00	-	25,00
DEPORTIVO SANTA ANA, S.A. (**)	48,75	-	48,75
PLATAFORMA LOGISTICA DEL SUROESTE EUROPEO,S.A. (*)	33,33	-	33,33
SOCIEDAD DE PROMOCION Y EQUIPAMIENTO DEL SUELO DE LORCA, S.A. (*)	40,29	-	40,29
GRUPO INFORMA (3)			
INTEGRACIÓN GLOBAL			

Grupo/Entidad	Participación directa	Participación indirecta	Efectivo del grupo
INFORMA, D & B, S.A.	100,00	-	49,76
CTI TECNOLOGÍA Y GESTIÓN, S.A.	50,84	-	25,30
DBK, S.A.	99,99	-	49,78
INFORMA COLOMBIA, S.A.	93,94	-	46,74
INFORMA D&B (SERVIÇOS DE GESTÃO DE EMPRESAS), SOCIEDADE UNIPESSOAL, LDA	100,00	-	49,76
INFORMA DEL PERÚ, INFORMACIÓN ECONÓMICA, S.A.	97,77	-	48,65
LOGALTY SERVICIOS DE TERCERO DE CONFIANZA, S.L.	51,00	-	25,38
PUESTA EN EQUIVALENCIA			
EXPERIAN BUREAU DE CRÉDITO, S.A. (*)	25,00	-	12,44
SERVICIOS DE FACULTADES ELECTRÓNICAS, S.L. (*)	33,33	-	16,59
GRUPO LOTERIAS Y APUESTAS DEL ESTADO			
INTEGRACIÓN GLOBAL			
LOTERIAS Y APUESTAS DEL ESTADO	100,00	-	100,00
SISTEMAS TECNICOS DE LOTERIAS DEL ESTADO, S.A.	100,00	-	100,00
PUESTA EN EQUIVALENCIA			
SERVICES AUX LOTERIES EN EUROPE SCRL(**)	26,57	-	26,57
GRUPO RADIOTELEVISIÓN ESPAÑOLA			

Grupo/Entidad	Participación directa	Participación indirecta	Efectivo del grupo
INTEGRACIÓN GLOBAL			
ENTE PUBLICO DE RADIOTELEVISION ESPAÑOLA (en liquidación)	100,00	-	100,00
RADIO NACIONAL DE ESPAÑA, S.A. (en liquidación)	100,00	-	100,00
TELEVISION ESPAÑOLA, S.A. (en liquidación)	100,00	-	100,00
GRUPO RED.ES			
INTEGRACIÓN GLOBAL			
ENTIDAD PÚBLICA EMPRESARIAL RED.ES	100,00	-	100,00
INSTITUTO NACIONAL DE TECNOLOGÍAS DE LA COMUNICACIÓN, S.A.	100,00	-	100,00
GRUPO RENFE-OPERADORA			
INTEGRACIÓN GLOBAL			
RENFE-OPERADORA	100,00	-	100,00
CONTREN RENFE MERCANCIAS, S.A.	100,00	-	100,00
IRION RENFE MERCANCIAS, S.A.	100,00	-	100,00
LOGIRAIL, S.A.	100,00	-	100,00
LOGÍSTICA Y TRANSPORTE FERROVIARIO, S.A.	100,00	-	100,00
MULTI RENFE MERCANCIAS, S.A.	100,00	-	100,00
PECOVASA RENFE MERCANCIAS, S.A.	60,00	-	60,00

Grupo/Entidad	Participación directa	Participación indirecta	Efectivo del grupo
PUERTO SECO VENTASTUR, S.A.	-	79,99	47,99
PUESTA EN EQUIVALENCIA			
COMERCIAL DEL FERROCARRIL, S.A. (1)	49,00	-	49,00
ACTREN MANTENIMIENTO FERROVIARIO, S.A.(**)	49,00	-	49,00
ALBATROS ALCAZAR S.A. (**)	20,00	-	20,00
ALFIL LOGISTICS, S.A. (**)	40,00	-	40,00
BTREN, MANTENIMIENTO FERROVIARIO, S.A. (**)	49,00	-	49,00
CARGOMETRO RAIL TRANSPORT, S.A. (*)	25,00	-	25,00
CONSORCIO ESPAÑOL ALTA VELOCIDAD MECA MEDINA, S.A. (**)	26,9	-	26,90
CONSTRURAIL (**)	49,00	-	49,00
CONTERAIL, S.A. (**)	46,00	-	46,00
DEPOT TMZ SERVICES, S.L.(**)	24,50	-	24,50
ELIPSOS INTERNACIONAL, S.A. (**)	50,00	-	50,00
ERION MANTENIMIENTO FERROVIARIO, S.A. (**)	49,00	-	49,00
EUROFIMA (**)	5,22	-	5,22
INTERCONTAINER IBERICA COMPAÑIA LOGISTICA INTERMODAL, S.A. (**)	46,00	-	46,00
IRVIA, MANTENIMIENTO FERROVIARIO, S.A. (**)	49,00	-	49,00

Grupo/Entidad	Participación directa	Participación indirecta	Efectivo del grupo
NERTUS MANTENIMIENTO FERROVIARIO, S.A. (**)	49,00	-	49,00
RAILSIDER LOGÍSTICA FERROVIARIA, S.A. (**)	49,00	-	49,00
SOCIEDAD DE ESTUDIOS DE EXPLOTACION DE MATERIAL AUXILIAR DE TRANSPORTES, S.A. (**)	36,36	12,49	48,85
SOCIEDAD IBERICA DE TRANSPORTE INTERMODAL COMBIBERIA S.A. (**)	22,50	-	22,50
TARVIA MANTENIMIENTO FERROVIARIO, S.A. (**)	49,00	-	49,00
TRANSPORTES FERROVIARIOS ESPECIALES, S.A.(**)	20,36	-	20,36
GRUPO SOCIEDAD DE SALVAMENTO Y SEGURIDAD MARÍTIMA			
INTEGRACIÓN GLOBAL			
SOCIEDAD DE SALVAMENTO Y SEGURIDAD MARITIMA	100,00	-	100,00
REMOLQUES MARITIMOS, S.A.	100,00	-	100,00
GRUPO SOCIEDAD ESTATAL DE PARTICIPACIONES INDUSTRIALES			
INTEGRACIÓN GLOBAL			
SOCIEDAD ESTATAL DE PARTICIPACIONES INDUSTRIALES	100,00	-	100,00
ABRA INDUSTRIAL, S.A.	-	100,00	100,00
AGENCIA EFE, S.A.	100,00	-	100,00
AGRUMINSA, S.A.	-	100,00	100,00
AHV-ENSIDESA CAPITAL, S.A.	-	100,00	100,00

Grupo/Entidad	Participación directa	Participación indirecta	Efectivo del grupo
ALIMENTOS Y ACEITES, S.A.	91,96	-	91,96
CIREX, S.A.	-	100,00	51,00
COFIVACASA, S.A.	100,00	-	100,00
COLONIZACION Y TRANSFORMACION AGRARIA, S.A.	-	100,00	100,00
COMPañIA ESPAÑOLA DE TABACO EN RAMA, S.A.	79,18	-	79,18
DEFEX, S.A.	51,00	-	51,00
DESORCIÓN TÉRMICA, S.A.	-	55,00	41,10
EMPRESA DE TRANSFORMACION AGRARIA, S.A.	51,00	-	51,00
EMPRESA PARA LA GESTION DE RESIDUOS INDUSTRIALES, S.A.	-	99,68	99,68
ENUSA INDUSTRIAS AVANZADAS, S.A.	60,00	-	60,00
ENUSEGUR, S.A.	-	100,00	60,00
ENWESA OPERACIONES, S.A.	-	82,55	82,55
EQUIPOS NUCLEARES, S.A.	100,00	-	100,00
EQUIPOS TERMOMETÁLICOS, S.A.	-	100,00	100,00
ETSA DOI SRL	-	99,90	59,94
EXPRESS TRUCK, S.A.	-	100,00	60,00
HIPÓDROMO DE LA ZARZUELA, S.A.	95,78	-	95,78

Grupo/Entidad	Participación directa	Participación indirecta	Efectivo del grupo
HULLERAS DEL NORTE S.A.	100,00	-	100,00
IZAR CONSTRUCCIONES NAVALES, S.A. (EN LIQUIDACIÓN)	100,00	-	100,00
MERCADOS CENTRALES DE ABASTECIMIENTO DE ALGECIRAS, S.A.	-	94,90	48,40
MERCADOS CENTRALES DE ABASTECIMIENTO DE ASTURIAS, S.A.	-	51,00	26,01
MERCADOS CENTRALES DE ABASTECIMIENTO DE BADAJOZ, S.A.	-	98,30	50,13
MERCADOS CENTRALES DE ABASTECIMIENTO DE LAS PALMAS, S.A.	-	58,30	29,74
MERCADOS CENTRALES DE ABASTECIMIENTO DE MALAGA, S.A.	-	87,23	44,49
MERCADOS CENTRALES DE ABASTECIMIENTO, S.A.	51,00	-	51,00
MINAS DE ALMADEN Y ARRAYANES, S.A.	100,00	-	100,00
MOLYPHARMA, S.A.	-	51,00	30,60
NAVANTIA, S.A.	100,00	-	100,00
OLYMPIC MOLL, S.A.	-	100,00	51,00
PARQUE EMPRESARIAL PRINCIPADO DE ASTURIAS, S.L.	-	100,00	100,00
REMOLCADORES DEL NOROESTE, S.A.	-	100,00	100,00
S.A. DE ELECTRÓNICA SUBMARINA	-	51,00	26,01
SADIM INVERSIONES, S.A.	-	100,00	100,00
SAES CAPITAL, S.A.	-	51,00	51,00

Grupo/Entidad	Participación directa	Participación indirecta	Efectivo del grupo
SAINSEL SISTEMAS NAVALES, S.A.U.	-	100,00	51,00
SEPI DESARROLLO EMPRESARIAL, S.A.	100,00	-	100,00
SEPIDES GESTION S.G.E.C.R., S.A.	-	100,00	100,00
SOCIEDAD ANONIMA ESTATAL DE CAUCION AGRARIA	80,00	-	80,00
SOCIEDAD ASTURIANA DE DIVERSIFICACIÓN MINERA, S.A.	-	100,00	100,00
SOCIEDAD PARA EL DESARROLLO INDUSTRIAL DE ANDALUCIA, S.A (5)	-	96,23	96,23
SOCIEDAD PARA EL DESARROLLO INDUSTRIAL DE EXTREMADURA, S.A.	-	62,29	51,51
TECNOLOGIAS Y SERVICIOS AGRARIOS, S.A.	-	100,00	51,00
TECONMA, S.A.	-	100,00	60,00
VIPAR, PARQUE EMPRESARIAL, S.L.	-	85,00	85,00
PUESTA EN EQUIVALENCIA			
EMPRESA NACIONAL DE RESIDUOS RADIATIVOS, S.A. (4)	20,00	-	20,00
ENUSA-ENWESA AIE (6)	-	50,00	70,64
SOCIEDAD ESTATAL ESPAÑOLA P4R, S.A. (4)	11,87	-	11,87
AVILÉS ISLA DE LA INNOVACIÓN, S.A. (*)	-	35,00	35,00
BARNATRON, S.A. (**)	-	34,28	17,48
CABE S.L. (**)	-	49,00	49,00

Grupo/Entidad	Participación directa	Participación indirecta	Efectivo del grupo
CATALANA DE DISPENSACION, S.A.(**)	-	20,00	10,20
CENTRO DE TRANSFERENCIAS, S.A. (**)	-	30,00	17,94
CONSORCIO MERCASA INCATEMA CONSULTING, S.L. (**)	-	45,45	23,18
EADS N.V. (**)	5,48	-	5,48
ENAGAS (**)	5,00	-	5,00
GE ENUSA NUCLEAR FUEL, S.A. (**)	-	49,00	29,40
HISPASAT, S.A. (**)	7,41	-	7,41
IBAR-ZAHARRA, S.A. (*)	0,00	50,00	50,00
INMIZE CAPITAL, .S.L. (**)	-	20,00	20,00
LAMINADOS DE ALLER, S.A. (**)	-	29,40	29,40
MERCADOS CENTRALES DE ABASTECIMIENTO DE ALICANTE, S.A. (*)	-	48,52	24,75
MERCADOS CENTRALES DE ABASTECIMIENTO DE BARCELONA, S.A. (*) .	-	36,79	18,76
MERCADOS CENTRALES DE ABASTECIMIENTO DE BILBAO, S.A. (*) .	-	39,05	19,92
MERCADOS CENTRALES DE ABASTECIMIENTO DE CÓRDOBA, S.A. (*)	-	48,92	24,95
MERCADOS CENTRALES DE ABASTECIMIENTO DE GRANADA, S.A. (*) .	-	48,71	24,84
MERCADOS CENTRALES DE ABASTECIMIENTO DE JEREZ, S.A. (*) .	-	48,72	24,85
MERCADOS CENTRALES DE ABASTECIMIENTO DE LEON, S.A. (*) .	-	36,75	18,74

Grupo/Entidad	Participación directa	Participación indirecta	Efectivo del grupo
MERCADOS CENTRALES DE ABASTECIMIENTO DE MADRID, S.A. (*)	-	48,63	24,80
MERCADOS CENTRALES DE ABASTECIMIENTO DE MURCIA, S.A. (*)	-	48,93	24,95
MERCADOS CENTRALES DE ABASTECIMIENTO DE PALMA DE MALLORCA, S.A. (*)	-	45,19	23,05
MERCADOS CENTRALES DE ABASTECIMIENTO DE PAMPLONA, S.A. (*)	-	40,00	20,40
MERCADOS CENTRALES DE ABASTECIMIENTO DE SALAMANCA, S.A. (*)	-	47,92	24,44
MERCADOS CENTRALES DE ABASTECIMIENTO DE SANTANDER, S.A. (*)	-	48,65	24,81
MERCADOS CENTRALES DE ABASTECIMIENTO DE SANTIAGO, S.A. (*)	-	49,00	24,99
MERCADOS CENTRALES DE ABASTECIMIENTO DE SEVILLA, S.A. (*)	-	48,39	24,68
MERCADOS CENTRALES DE ABASTECIMIENTO DE TENERIFE, S.A. (*)	-	40,74	20,78
MERCADOS CENTRALES DE ABASTECIMIENTO DE VALENCIA, S.A. (*)	-	48,83	24,90
MERCADOS CENTRALES DE ABASTECIMIENTO DE ZARAGOZA, S.A. (*)	-	48,80	24,89
PARQUE EMPRESARIAL DE CANTABRIA, S.L.(*)	-	48,00	48,00
PARQUE EMPRESARIAL DE SAGUNTO, S.L. (*)	-	50,00	50,00
PEREDA POWER, S. L. (**)	-	30,00	30,00
PLATEA GESTIÓN, S.A. (*)	-	25,00	25,00
RED ELECTRICA CORPORACION S.A.(**)	20,00	-	20,00
RESIDUOS DE MELILLA, S.A. (*)	-	50,00	29,92

Grupo/Entidad	Participación directa	Participación indirecta	Efectivo del grupo
SOCIEDAD IBERO-AMERICANA DE REPARACIONES NAVALES LIMITADA (**)	-	50,00	50,00
SOCIEDAD PARA EL DESARROLLO DE LA COMARCAS MINERAS, S.A. (*)	-	50,00	50,00
SOCIEDAD PARA LA PROMOCIÓN Y DESARROLLO EMPRESARIAL DE TERUEL, S.A. (*)	-	33,33	33,33
SPANICH NUCLEAR GROUP FOR CHINA AIE (**)	-	25,00	40,00
TUNNEL SAFETY TESTING, S.A.(**)	-	20,00	20,00
WESTINGHOUSE TECHNOLOGY SISTEMAS, S.A. (**)	-	30,00	30,00

(*) Sociedad pública de ámbito autonómico, provincial o municipal

(**) Sociedad privada

(1) El 51% de la sociedad pertenece al ADIF y el 49% restante a RENFE-Operadora. Ambos grupos la integran en sus cuentas consolidadas por puesta en equivalencia. Se ha optado por integrar sus cuentas en el consolidado total para no perder información, realizando el correspondiente ajuste.

(2) El 41,37% del capital social de esta sociedad pertenece al Grupo ADIF, y el 45,85% al Grupo AENA. Ambos grupos la integran en sus cuentas consolidadas por puesta en equivalencia. Se ha optado por integrar sus cuentas en el consolidado total para no perder información, realizando el correspondiente ajuste.

(3) El grupo INFORMA se ha incluido en el consolidado al tratarse de entidades no aseguradoras, si bien aparece también consolidado por puesta en equivalencia en el grupo asegurador CESCE, que se recoge como anexo independiente.

(4) Las cuentas anuales de esta sociedad se consolidan por puesta en equivalencia en el grupo. Teniendo en cuenta que se trata de una empresa estatal se integra en el consolidado total para no perder información.

(5) El Grupo SEPI integra la Cuenta de resultados y el Estado de Flujos de Efectivo de esta empresa hasta su liquidación.

(6) Empresa consolidada por integración puesta en equivalencia por el subgrupo Enusa, al 50 %, si bien SEPI indirectamente posee un 28,14% adicional. Teniendo en cuenta que se trata de una empresa estatal se integra en el consolidado total para no perder información, realizando el correspondiente ajuste.

IV.1.3. Empresas individuales integradas en los estados consolidados

AGUAS DE LAS CUENCAS DEL NORTE, S.A. (*)

AGUAS DE LAS CUENCAS MEDITERRANEAS, S.A.

AMBAR VENTURE CAPITAL, FONDO DE CAPITAL-RIESGO DE RÉGIMEN SIMPLIFICADO

AUTORIDAD PORTUARIA DE ALICANTE

AUTORIDAD PORTUARIA DE ALMERÍA

AUTORIDAD PORTUARIA DE AVILES

AUTORIDAD PORTUARIA DE BAHIA DE CADIZ

AUTORIDAD PORTUARIA DE BALEARES

AUTORIDAD PORTUARIA DE BILBAO

AUTORIDAD PORTUARIA DE CASTELLON

AUTORIDAD PORTUARIA DE CEUTA

AUTORIDAD PORTUARIA DE FERROL-SAN CIBRAO

AUTORIDAD PORTUARIA DE HUELVA

AUTORIDAD PORTUARIA DE LA BAHIA DE ALGECIRAS

AUTORIDAD PORTUARIA DE LA CORUÑA

AUTORIDAD PORTUARIA DE LAS PALMAS

AUTORIDAD PORTUARIA DE MALAGA

AUTORIDAD PORTUARIA DE MARIN Y RIA DE PONTEVEDRA

AUTORIDAD PORTUARIA DE MELILLA

AUTORIDAD PORTUARIA DE MOTRIL

AUTORIDAD PORTUARIA DE PASAJES

AUTORIDAD PORTUARIA DE SANTA CRUZ DE TENERIFE

AUTORIDAD PORTUARIA DE SANTANDER

AUTORIDAD PORTUARIA DE SEVILLA

AUTORIDAD PORTUARIA DE TARRAGONA

AUTORIDAD PORTUARIA DE VIGO

AUTORIDAD PORTUARIA DE VILLAGARCIA DE AROSA

AXIS PARTICIPACIONES EMPRESARIALES, SGEGR, S.A. (1)

BANESTO ENISA SEPI DESARROLLO, FONDO DE CAPITAL RIESGO DE RÉGIMEN SIMPLIFICADO

BARCELONA HOLDING OLIMPICO, S.A. (*)

CENTRO PARA EL DESARROLLO TECNOLÓGICO INDUSTRIAL

CESCE SERVICIOS CHILE, S.A.

CESCE SERVICIOS, S.A. DE C.V.

COMERCIAL DEL FERROCARRIL, S.A. (2)

COMPAÑÍA DE APLICACIONES TECNOLÓGICAS DE GALICIA, S.L.

COMPAÑÍA DE LOS FERROCARRILES DE MADRID A ZARAGOZA Y ALICANTE, S.A. (EN LIQUIDACION) (*)

COMPAÑÍA DEL FERROCARRIL CENTRAL DE ARAGON, S.A. EN LIQUIDACION (*)

COMPAÑÍA ESPAÑOLA DE FINANCIACION DEL DESARROLLO COFIDES, S.A. (3)

COMPAÑÍA ESPAÑOLA DE REAFIANZAMIENTO, S.A. (3) (*)

CONSORCIO DE LA ZONA FRANCA DE GRAN CANARIA (*)

CONSORCIO INTERNACIONAL DE ASEGURADORAS DE CRÉDITO, S.A. (4)(*)

CONSORCIO PARA LA CONSTRUCCIÓN DEL AUDITORIO DE MÚSICA DE MÁLAGA

CONSORCIO VALENCIA 2007

CORPORACIÓN DE RADIO Y TELEVISIÓN ESPAÑOLA, S.A.

DISEÑO Y TECNOLOGÍA MICROELECTRÓNICA, AIE (*)

EFE NEWS SERVICES, INC.

EFEAGRO, S.A. (*)

EMPRESA NACIONAL DE INNOVACION, S.A. (*)

EMPRESA NACIONAL DE RESIDUOS RADIATIVOS, S.A.(5)

ENUSA-ENWESA AIE (*)

EXPASA AGRICULTURA Y GANADERÍA, S.A.

FABRICA NACIONAL DE MONEDA Y TIMBRE-REAL CASA DE LA MONEDA

FERROCARRILES DE VIA ESTRECHA

FESINFRAESTRUCTURAS, FCR DE RÉGIMEN SIMPLIFICADO

FESPYME, FONDO DE CAPITAL RIESGO DE RÉGIMEN SIMPLIFICADO

FONDO DE LIQUIDACIÓN ASICA (*)

FONDO ENISA, FESPYME, SEPIDES PARA LA EXPANSION DE LA PYME, FCR, DE REGIMEN SIMPLIFICADO

GERENCIA DEL SECTOR DE LA CONSTRUCCIÓN NAVAL

GRUPO CESCE SERVICIOS TECNOLÓGICOS AIE (4)

INECO DO BRASIL ENGENHARIA E ECONOMÍA DO TRANSPORTE, S.L. (*)

INFRAESTRUCTURAS Y EQUIPAMIENTOS HISPALENSES, S.A. (*)

INFRAESTRUCTURAS Y EQUIPAMIENTOS PENITENCIARIOS, S.A.

INGENIERIA DE SISTEMAS PARA LA DEFENSA DE ESPAÑA, S.A.

INGENIERIA Y ECONOMIA DEL TRANSPORTE, S.A.(6)

INGENIERÍA Y ECONOMÍA TRANSPORTMEX, S.A. DE C.V.(7) (*)

INGENIERIA Y SERVICIOS AEROESPACIALES, S.A.

INMOBILIARIA DE PROMOCIONES Y ARRIENDOS, S.A. (*)

INSTITUTO PARA LA DIVERSIFICACION Y AHORRO DE LA ENERGIA

LA ALMORAIMA, S.A.

MUSEO NACIONAL DEL PRADO DIFUSIÓN, S.A.

PARADORES DE TURISMO DE ESPAÑA, S.A.

PROGRAMAS Y EXPLOTACIONES DE RADIODIFUSION, S.A. (*)

PUERTO SECO DE MADRID, S.A. (*)

PUERTOS DEL ESTADO

RUMASA, S.A.

SDAD. ESTATAL PARA LA EJECUCION DE PROGRAMAS Y ACTUACIONES CONMEMORATIVAS DEL V CENTENARIO DEL DESCUBRIMIENTO DE AMERICA SA (EN LIQUIDACION) (*)

SERVICIOS Y ESTUDIOS PARA LA NAVEGACIÓN AÉREA Y LA SEGURIDAD AERONÁUTICA, S.A.

SERVIPORT ANDALUCÍA, S.A.

SOCIEDAD ESPAÑOLA DE ESTUDIOS PARA LA COMUNICACION FIJA A TRAVES DEL ESTRECHO DE GIBRALTAR, S.A. (*)

SOCIEDAD ESTATAL AGUAS DE LAS CUENCAS DEL SUR, S.A.

SOCIEDAD ESTATAL DE ACCIÓN CULTURAL, S.A.

SOCIEDAD ESTATAL DE ESTIBA Y DESESTIBA DEL PUERTO DE CEUTA, S.A. (*)

SOCIEDAD ESTATAL DE ESTIBA Y DESESTIBA DEL PUERTO DE SAN SEBASTIAN DE LA GOMERA, S.A. (*)

SOCIEDAD ESTATAL DE ESTIBA Y DESESTIBA DEL PUERTO LA ESTACA DE EL HIERRO, S.A. (*)

SOCIEDAD ESTATAL DE GESTION INMOBILIARIA DE PATRIMONIO, S.A.

SOCIEDAD ESTATAL DE INFRAESTRUCTURAS AGRARIAS, S.A.

SOCIEDAD ESTATAL DE INFRAESTRUCTURAS DEL TRANSPORTE TERRESTRE, S.A. (*)

SOCIEDAD ESTATAL PARA LA GESTIÓN DE LA INNOVACIÓN Y LAS TECNOLOGÍAS TURÍSTICAS, S.A.

SOCIEDAD ESTATAL PARA LA PROMOCIÓN Y ATRACCIÓN DE INVERSIONES EXTERIORES, S.A. (*)

SOCIEDAD ESTATAL PARA LA VENTA DE ACCIONES DE LOTERIAS Y APUESTAS DEL ESTADO, S.A.

(*) La empresa no ha presentado el Estado de Flujos de Efectivo en sus cuentas anuales, por presentar, de acuerdo con el PGC, modelos abreviados o Pymes.

(1) Las cuentas anuales de esta sociedad se han incluido en el consolidado al no ser entidades de crédito, si bien se consolidada por integración global en el grupo ICO, que se recoge como anexo independiente.

(2) El 51% de la sociedad pertenece al ADIF y el 49% restante a RENFE-Operadora. Ambos grupos la integran en sus cuentas consolidadas por puesta en equivalencia. Se ha optado por integrar sus cuentas en el consolidado total para no perder información, realizando el correspondiente ajuste.

(3) Las cuentas anuales de esta sociedad se han incluido en el consolidado al no ser entidades de crédito, si bien aparecen integrada como empresa asociada por el método de la participación en el grupo ICO, que se recoge como anexo independiente.

(4) Las cuentas de esta entidad se ha incluido en el consolidado al tratarse de una entidad no aseguradoras, si bien aparece también consolidada por integración global en el grupo asegurador CESCE, que se recoge como anexo independiente.

(5) Las cuentas anuales de esta sociedad se consolidan por puesta en equivalencia en el Grupo SEPI. Teniendo en cuenta que se trata de una empresa estatal se integra en el consolidado total para no perder información.

(6) El 41,37% del capital social de esta sociedad pertenece al Grupo ADIF, y el 45,85% al Grupo AENA. Ambos grupos la integran en sus cuentas consolidadas por puesta en equivalencia. Se ha optado por integrar sus cuentas en el consolidado total para no perder información, realizando el correspondiente ajuste.

(7) El 46,03% del capital social de esta sociedad pertenece al Grupo ADIF que la integran en sus cuentas consolidadas por puesta en equivalencia. Se ha optado por integrar sus cuentas en el consolidado total para no perder información, realizando el correspondiente ajuste.

IV.1.1. Hoja de trabajo Balance consolidado

Miles de euros

ACTIVO	Balance agregado	Ajustes y eliminaciones	Balance consolidado
A) ACTIVO NO CORRIENTE	132.020.635	7.339.144	124.681.491
Inmovilizado intangible.....	21.146.371	-	21.146.371
Inmovilizado material.....	80.195.114	312.374	79.882.740
Inversiones inmobiliarias.....	4.327.823	-	4.327.823
Inversiones en empresas del grupo y asociadas a largo plazo.....	8.223.129	6.297.869	1.925.260
Inversiones financieras a largo plazo.....	12.206.512	728.901	11.477.611
Activos por impuesto diferido.....	744.547	-	744.547
Deudores comerciales no corrientes.....	5.177.139	-	5.177.139
B) ACTIVO CORRIENTE	29.461.003	958.196	28.502.807
Activos no corrientes mantenidos para la venta.....	484.427	470.625	13.802
Existencias.....	7.147.275	-	7.147.275
Deudores comerciales y otras cuentas a cobrar.....	10.572.340	462.111	10.110.229
Inversiones en empresas del grupo y asociadas a corto plazo.....	1.896.828	131	1.896.697
Inversiones financieras a corto plazo.....	2.887.238	25.000	2.862.238
Periodificaciones a corto plazo.....	39.334	329	39.005
Efectivo y otros activos líquidos equivalentes.....	6.433.561	-	6.433.561
TOTAL ACTIVO	161.481.638	8.297.340	153.184.298

PATRIMONIO NETO Y PASIVO	Balance agregado	Ajustes y eliminaciones	Balance consolidado
A) PATRIMONIO NETO	97.834.416	7.425.539	90.408.877
A-1) Fondos propios	84.598.126	7.247.700	77.350.426
Capital.....	65.115.620	5.266.278	59.849.342
Prima de emisión.....	12.783.982	2.144.118	10.639.864
Reservas.....	3.922.717	-147.266	4.069.983
(Acciones y participaciones en patrimonio propias y de la sociedad dominante).....	-	-	-
Otras aportaciones de socios.....	3.275.799	-	3.275.799
Resultado del ejercicio atribuido a la sociedad dominante.....	1.283.866	436.070	847.796
(Dividendo a cuenta).....	-1.783.858	-451.500	-1.332.358
Otros instrumentos de patrimonio neto.....	-	-	-
A-2) Ajustes por cambios de valor	-94.759	-	-94.759
A-3) Subvenciones, donaciones y legados recibidos	12.690.435	-	12.690.435
A-4) Socios externos	640.614	177.839	462.775
B) PASIVO NO CORRIENTE	48.709.676	385.510	48.324.166
Provisiones a largo plazo.....	6.623.435	-	6.623.435
Deudas a largo plazo.....	35.914.117	170.508	35.743.609
Deudas con empresas del grupo y asociadas a largo plazo.....	400.662	215.002	185.660
Pasivos por impuesto diferido.....	4.286.948	-	4.286.948
Periodificaciones a largo plazo.....	1.423.622	-	1.423.622
Acreedores comerciales no corrientes.....	4.015	-	4.015
Deuda con características especiales a largo plazo.....	56.877	-	56.877
C) PASIVO CORRIENTE	14.937.546	486.291	14.451.255
Pasivos vinculados con activos no corrientes mantenidos para la venta.....	795	-	795
Provisiones a corto plazo.....	1.455.290	-	1.455.290
Deudas a corto plazo.....	5.266.283	31.751	5.234.532
Deudas con empresas del grupo y asociadas a corto plazo.....	252.671	141.060	111.611
Acreedores comerciales y otras cuentas a pagar.....	7.873.724	313.151	7.560.573
Periodificaciones a corto plazo.....	88.764	329	88.435
Deuda con características especiales a corto plazo.....	19	-	19
TOTAL PATRIMONIO NETO Y PASIVO	161.481.638	8.297.340	153.184.298

IV.1.2. Hoja de trabajo Cuenta de pérdidas y ganancias consolidada

Debe/Haber	Pérdidas y Ganancias sumas	Ajustes y eliminaciones	Pérdidas y Ganancias consolidada
A) OPERACIONES CONTINUADAS.....	-	-	-
Importe neto de la cifra de negocios.....	23.307.394	863.602	22.443.792
Variación de existencias de productos terminados y en curso de fabricación.....	379.909	-	379.909
Trabajos realizados por la empresa para su activo.....	83.117	-	83.117
Aprovisionamientos.....	-7.917.844	-13.059	-7.904.785
Otros ingresos de explotación.....	3.326.091	532.085	2.794.006
Gastos de personal.....	-6.905.863	-	-6.905.863
Otros gastos de explotación.....	-8.357.102	-931.240	-7.425.862
Amortización del inmovilizado.....	-2.628.427	-	-2.628.427
Imputación de subvenciones de inmovilizado no financiero y otras.....	637.404	-	637.404
Excesos de provisiones.....	287.095	-	287.095
Deterioro y resultado por enajenaciones del inmovilizado.....	-58.369	-	-58.369
Resultado por la pérdida de control de participaciones consolidadas.....	-	-	-
Diferencia negativa de combinaciones de negocio.....	-	-	-
Otros resultados.....	109.731	-	109.731
A.1) RESULTADO DE EXPLOTACIÓN.....	2.263.136	451.388	1.811.748
Ingresos financieros.....	750.397	-4.500	754.897
Gastos financieros.....	-1.108.084	-9.392	-1.098.692
Variación de valor razonable en instrumentos financieros.....	-48.126	-	-48.126
Diferencias de cambio.....	4.723	-	4.723
Deterioro y resultado por enajenaciones de instrumentos financieros.....	47.384	-	47.384
Otros ingresos y gastos de carácter financiero.....	71.194	-	71.194
A.2) RESULTADO FINANCIERO.....	-282.512	-13.892	-268.620
Participación en beneficios (pérdidas) de sociedades puestas en equivalencia.....	163.104	7.708	155.396
Deterioro y resultado por pérdida de infl. significativa de partic.puestas en equivalencia o del control conjunto sobre una sociedad multigrupo.....	-13.367	-	-13.367
Diferencia negativa de consolidación de sociedades puestas en equivalencia.....	-	-	-
A.3) RESULTADO ANTES DE IMPUESTOS.....	2.130.361	445.204	1.685.157
Impuestos sobre beneficios.....	-825.176	-	-825.176
A.4) RESULTADO DEL EJERCICIO PROCEDENTE DE OPERACIONES CONTINUADAS.....	1.305.185	445.204	859.981
B) OPERACIONES INTERRUMPIDAS			
Resultado del ejercicio procedente de operaciones interrumpidas neto de impuestos.	-2.564	-	-2.564
A.5) RESULTADO CONSOLIDADO DEL EJERCICIO.....	1.302.621	445.204	857.417
Resultado atribuido a la sociedad dominante.....	1.283.866	436.070	847.796
Resultado atribuido a socios externos.....	18.755	9.134	9.621

IV.1.3. Hoja de trabajo Estado de ingresos y gastos reconocidos consolidado

Miles de euros

Concepto	Ingresos y gastos reconocidos sumas	Ajustes y eliminaciones	Ingresos y gastos reconocidos consolidado
A) Resultado consolidado del ejercicio.....	1.302.621	445.204	857.417
B) Total ingresos y gastos imputados directamente en el patrimonio neto consolidado.....	1.976.270	-	1.976.270
I. Por valoración de instrumentos financieros.....	-69.920	-	-69.920
II. Por coberturas de flujos de efectivo.....	-124.699	-	-124.699
III. Subvenciones, donaciones y legados recibidos.....	2.883.951	-	2.883.951
IV. Por ganancias y pérdidas actuariales y otros ajustes.....	1.522	-	1.522
V. Por activos no corrientes y pasivos vinculados, mantenidos para la venta.....	-	-	-
VI. Diferencia de conversión.....	-4.973	-	-4.973
VII. Efecto impositivo.....	-709.611	-	-709.611
C) Total transferencias a la cuenta de pérdidas y ganancias consolidada.....	-1.465.562	-	-1.465.562
VIII. Por valoración de instrumentos financieros.....	-1.604	-	-1.604
IX. Por coberturas de flujos de efectivo.....	12.125	-	12.125
X. Subvenciones, donaciones y legados recibidos.....	-1.925.452	-	-1.925.452
XI. Por activos no corrientes y pasivos vinculados, mantenidos para la venta..	-3	-	-3
XII. Diferencia de conversión.....	-	-	-
XIII. Efecto impositivo.....	449.372	-	449.372
TOTAL DE INGRESOS Y GASTOS CONSOLIDADOS RECONOCIDOS.....	1.813.329	445.204	1.368.125
Total de ingresos y gastos atribuidos a la entidad dominante.....	1.797.042	436.070	1.360.972
Total de ingresos y gastos atribuidos a socios externos.....	16.287	9.134	7.153

IV.1.4. Hoja de trabajo Estado total de cambios en el patrimonio neto consolidado

Miles de Euros

Concepto	Capital	Prima de emisión, reservas y rdos ejerc. anteriores	(Acciones o participaciones de la sociedad dominante)	Otras aportaciones de socios	Rdo. ejercicio atribuido a la soc. dominante	(Dividendo a cuenta)	Otros instrumentos de patrimonio neto	Ajustes por cambios de valor	Subvenciones, donaciones y legados recibidos	Socios externos	Total
SALDO AJUSTADO, INICIO DEL AÑO 2010.....	44.347.810	4.463.232	-	4.310.807	-957.502	-	-	67.325	10.733.457	643.685	63.608.814
I. Total ingresos y gastos consolidados reconocidos.....	-	5.503	-	-	62.753	-	-	69.324	603.248	32.889	773.717
II. Operaciones con socios o propietarios.....	2.561.876	-312.500	-	412.939	331.525	-	-	193	668.251	-17.855	3.644.429
1. Aumentos (reducciones) de capital.	1.752.412	-4.013	-	-	-7	-	-	-	-	4.675	1.753.067
2. Operaciones con socios o propietarios.....	809.464	-308.487	-	412.939	331.532	-	-	193	668.251	-22.530	1.891.362
III. Otras variaciones del patrimonio neto.....	1.413.499	-304.613	-	28.693	626.003	-	-	-127.269	33.635	-18.634	1.651.314
SALDO, FINAL DEL AÑO 2010.....	48.323.185	3.851.622	-	4.752.439	62.779	-	-	9.573	12.038.591	640.085	69.678.274
I. Ajustes por cambios de criterio del ejercicio 2009.....	12.520.592	8.401.412	-	-	-	-	-	-	-12.295	-	20.909.709
II. Ajustes por errores del ejercicio 2009.....	-	-947	-	-	2.108	-	-	-	-	-1	1.160
SALDO AJUSTADO, INICIO DEL AÑO 2011.....	60.843.777	12.252.087	-	4.752.439	64.887	-	-	9.573	12.026.296	640.084	90.589.143
I. Total ingresos y gastos consolidados reconocidos.....	-	-4.757	-	-	1.299.296	-	-	-166.555	681.653	9.988	1.819.625
II. Operaciones con socios o propietarios.....	4.336.229	4.211.400	-	-1.859.136	-103.257	-1.783.858	-	-	-14	-19.635	4.781.729
1. Aumentos (reducciones) de capital.	4.258.457	5.379.380	-	-2.072.146	-9	-	-	-	-	158	7.565.840
2. Operaciones con socios o propietarios.....	77.772	-1.167.980	-	213.010	-103.248	-1.783.858	-	-	-14	-19.793	-2.784.111
III. Otras variaciones del patrimonio neto.....	-64.386	247.969	-	382.496	38.370	-	-	62.223	-17.500	1.043	650.215
IV. Ajustes y/o eliminaciones.....	-5.266.278	-1.996.852	-	-	-451.500	451.500	-	-	-	-168.705	-7.431.835
SALDO, FINAL DEL AÑO 2011.....	59.849.342	14.709.847	-	3.275.799	847.796	-1.332.358	-	-94.759	12.690.435	462.775	90.408.877

IV.1.5. Hoja de trabajo Estado de flujos de efectivo consolidado

Concepto	Miles de euros
Resultado del ejercicio antes de impuestos.....	1.675.771
Ajustes y/o eliminaciones.....	445.204
Ajustes del resultado.....	2.686.606
a) Amortización del inmovilizado.....	2.618.070
b) Correcciones valorativas por deterioro.....	347.041
c) Variación de provisiones.....	368.394
d) Imputación de subvenciones.....	-833.965
e) Resultados por bajas y enajenaciones del inmovilizado.....	24.163
f) Resultados por bajas y enajenaciones de instrumentos financieros.....	-22.169
g) Ingresos financieros.....	-1.189.059
h) Gastos financieros.....	1.056.914
i) Diferencias de cambio.....	6.123
j) Variación de valor razonable en instrumentos financieros.....	33.293
k) Otros ingresos y gastos.....	393.949
l) Participación en beneficios (pérdidas) de sociedades puestas en equivalencia neto de dividendos.....	-116.148
Cambios en el capital corriente.....	-294.334
a) Existencias.....	-528.790
b) Deudores y otras cuentas a cobrar.....	-188.770
c) Otros activos corrientes.....	191.072
d) Acreedores y otras cuentas a pagar.....	37.157
e) Otros pasivos corrientes.....	340.875
f) Otros activos y pasivos no corrientes.....	-145.878
Otros flujos de efectivo de las actividades de explotación.....	-1.879.179
a) Pagos de intereses.....	-927.501
b) Cobros de dividendos.....	128.708
c) Cobros de intereses.....	390.004
d) Cobros (pagos) por impuesto sobre beneficios.....	-434.120
e) Otros pagos (cobros).....	-1.036.270
FLUJOS DE EFECTIVO DE LAS ACTIVIDADES DE EXPLOTACIÓN.....	2.634.068

IV.1.5. Hoja de trabajo Estado de flujos de efectivo consolidado

Concepto	Miles de euros
Pagos por inversiones.....	-11.345.948
a) Empresas del grupo, neto de efectivo en sociedades consolidadas.....	-7.466
b) Empresas multigrupo, neto de efectivo en sociedades consolidadas.....	-
c) Empresas asociadas.....	-209.394
d) Inmovilizado intangible.....	-150.914
e) Inmovilizado material.....	-6.532.877
f) Inversiones inmobiliarias.....	-168.904
g) Otros activos financieros.....	-4.257.222
h) Activos no corrientes mantenidos para venta.....	-5.038
j) Unidad de negocio.....	-2.137
i) Otros activos.....	-11.996
Cobros por desinversiones.....	4.781.392
a) Empresas del grupo, neto de efectivo en sociedades consolidadas.....	90
b) Empresas multigrupo, neto de efectivo en sociedades consolidadas.....	-
c) Empresas asociadas.....	3.052
d) Inmovilizado intangible.....	24
e) Inmovilizado material.....	46.548
f) Inversiones inmobiliarias.....	33.425
g) Otros activos financieros.....	4.478.947
h) Activos no corrientes mantenidos para venta.....	83.539
j) Unidad de negocio.....	87.630
i) Otros activos.....	48.137
FLUJOS DE EFECTIVO DE LAS ACTIVIDADES DE INVERSIÓN.....	-6.564.556

IV.1.5. Hoja de trabajo Estado de flujos de efectivo consolidado

Concepto	Miles de euros
Cobros y pagos por instrumentos de patrimonio.....	3.698.102
a) Emisión de instrumentos de patrimonio.....	1.620.556
b) Amortización de instrumentos de patrimonio.....	-1.319
c) Adquisición de instrumentos de patrimonio propio y de la sociedad dominante.....	-
d) Enajenación de instrumentos de patrimonio propio y de la sociedad dominante.....	-
e) Adquisición de participaciones de socios externos.....	-
f) Venta de participaciones de socios externos.....	-
g) Subvenciones, donaciones y legados recibidos.....	2.078.865
Cobros y pagos por instrumentos de pasivo financiero.....	3.400.473
a) Emisión.....	4.714.793
1. Obligaciones y otros valores negociables.....	90
2. Deudas con entidades de crédito.....	4.249.498
4. Deudas con características especiales.....	-
5. Otras deudas.....	465.205
b) Devolución y amortización de.....	-1.314.320
1. Obligaciones y otros valores negociables.....	-13.500
2. Deudas con entidades de crédito.....	-1.161.740
4. Deudas con características especiales.....	-
5. Otras deudas.....	-139.080
Pagos por dividendos y remuneraciones de otros instrumentos de patrimonio.....	-2.667.131
a) Dividendos.....	-1.467.131
b) Remuneración de otros instrumentos de patrimonio.....	-1.200.000
FLUJOS DE EFECTIVO DE LAS ACTIVIDADES DE FINANCIACIÓN.....	4.431.444
Efecto de las variaciones de los tipos de cambio.....	-17.373
AUMENTO/DISMINUCIÓN NETA DEL EFECTIVO O EQUIVALENTE.....	483.583

2. Análisis de los estados consolidados

IV.2.1. Balance consolidado

ACTIVO	2011		2010		Variación	
	Miles de euros	Porcentaje	Miles de euros	Porcentaje	Absoluta	Porcentual
A) ACTIVO NO CORRIENTE.....	124.681.491	81,39	97.428.797	76,45	27.252.694	27,97
Inmovilizado intangible.....	21.146.371	13,80	575.348	0,45	20.571.023	3.575,41
Inmovilizado material.....	79.882.740	52,15	75.144.862	58,96	4.737.878	6,31
Inversiones inmobiliarias.....	4.327.823	2,83	4.177.491	3,28	150.332	3,60
Inversiones en empresas del grupo y asociadas a largo plazo.....	1.925.260	1,26	2.098.749	1,65	-173.489	-8,27
Inversiones financieras a largo plazo.....	11.477.611	7,49	9.946.016	7,80	1.531.595	15,40
Activos por impuesto diferido.....	744.547	0,49	758.229	0,59	-13.682	-1,80
Deudores comerciales no corrientes.....	5.177.139	3,38	4.728.102	3,71	449.037	9,50
B) ACTIVO CORRIENTE.....	28.502.807	18,61	30.013.611	23,55	-1.510.804	-5,03
Activos no corrientes mantenidos para la venta.....	13.802	0,01	36.252	0,03	-22.450	-61,93
Existencias.....	7.147.275	4,67	6.130.318	4,81	1.016.957	16,59
Deudores comerciales y otras cuentas a cobrar.....	10.110.229	6,60	10.696.319	8,39	-586.090	-5,48
Inversiones en empresas del grupo y asociadas a corto plazo.....	1.896.697	1,24	2.926.242	2,30	-1.029.545	-35,18
Inversiones financieras a corto plazo.....	2.862.238	1,87	3.423.484	2,69	-561.246	-16,39
Periodificaciones a corto plazo.....	39.005	0,03	40.985	0,03	-1.980	-4,83
Efectivo y otros activos líquidos equivalentes.....	6.433.561	4,20	6.760.011	5,30	-326.450	-4,83
TOTAL ACTIVO.....	153.184.298	100,00	127.442.408	100,00	25.741.890	20,20

PATRIMONIO NETO Y PASIVO	2011		2010		Variación	
	Miles de euros	Porcentaje	Miles de euros	Porcentaje	Absoluta	Porcentual
A) PATRIMONIO NETO.....	90.408.877	-91,49	68.115.525	-90,20	22.293.352	32,73
A-1) Fondos propios.....	77.350.426	50,50	55.620.091	43,64	21.730.335	39,07
Capital o Patrimonio.....	59.849.342	39,07	46.593.737	36,56	13.255.605	28,45
Prima de emisión.....	10.639.864	6,95	386.190	0,30	10.253.674	2.655,09
Reservas.....	4.069.983	2,66	3.695.226	2,90	374.757	10,14
(Acc. y particip. en patrimonio propias y de sdad dominante)...	-	-	-	-	-	-
Otras aportaciones de socios.....	3.275.799	2,14	4.752.439	3,73	-1.476.640	-31,07
Resultado del ejercicio atribuido a la sociedad dominante.....	847.796	0,55	2.652.343	2,08	-1.804.547	-68,04
(Dividendo a cuenta).....	-1.332.358	-0,86	-2.459.844	-1,93	1.127.486	45,84
Otros instrumentos de patrimonio neto.....	-	-	-	-	-	-
A-2) Ajustes por cambios de valor.....	-94.759	-0,06	14.215	0,01	-108.974	-766,61
A-3) Subvenciones, donaciones y legados recibidos.....	12.690.435	8,28	12.016.576	9,43	673.859	5,61
A-4) Socios externos.....	462.775	0,30	464.643	0,36	-1.868	-0,40
B) PASIVO NO CORRIENTE.....	48.324.166	31,55	44.873.374	35,21	3.450.792	7,69
Provisiones a largo plazo.....	6.623.435	4,32	6.684.764	5,25	-61.329	-0,92
Deudas a largo plazo.....	35.743.609	23,33	32.394.182	25,42	3.349.427	10,34
Deudas con empresas del grupo y asociadas a largo plazo.....	185.660	0,12	234.310	0,18	-48.650	-20,76
Pasivos por impuesto diferido.....	4.286.948	2,80	4.026.216	3,16	260.732	6,48
Periodificaciones a largo plazo.....	1.423.622	0,93	1.516.908	1,19	-93.286	-6,15
Acreedores comerciales no corrientes.....	4.015	-	8.517	0,01	-4.502	-52,86
Deuda con características especiales a largo plazo.....	56.877	0,04	8.477	0,01	48.400	570,96
C) PASIVO CORRIENTE.....	14.451.255	9,43	14.453.509	11,34	-2.254	-0,02
Pasivos vinculados con activos no corrientes mant venta.....	795	-	12.873	0,01	-12.078	-93,82
Provisiones a corto plazo.....	1.455.290	0,95	1.499.552	1,18	-44.262	-2,95
Deudas a corto plazo.....	5.234.532	3,42	4.904.914	3,85	329.618	6,72
Deudas con empresas del grupo y asociadas a corto plazo.....	111.611	0,07	126.071	0,10	-14.460	-11,47
Acreedores comerciales y otras cuentas a pagar.....	7.560.573	4,94	7.820.358	6,14	-259.785	-3,32
Periodificaciones a corto plazo.....	88.435	0,06	89.709	0,07	-1.274	-1,42
Deuda con características especiales a corto plazo.....	19	-	32	-	-13	-40,63
TOTAL PATRIMONIO NETO Y PASIVO.....	153.184.298	100,00	127.442.408	100,00	25.741.890	20,20

IV.2.2. Activo

Grupo/empresa	2011		2010	
	Miles de euros	Porcentaje	Miles de euros	Porcentaje
GRUPO ADMINISTRADOR DE INFRAESTRUCTURAS FERROVIARIAS	37.305.543	24,35	34.189.861	22,32
GRUPO SOCIEDAD ESTATAL LOTERÍAS Y APUESTAS DEL ESTADO (1)	21.848.700	14,26	1.574.636	1,03
GRUPO AEROPUERTOS ESPAÑOLES Y NAVEGACIÓN AEREA	18.512.348	12,09	18.152.040	11,85
GRUPO SOCIEDAD ESTATAL DE PARTICIPACIONES INDUSTRIALES	11.547.985	7,54	11.791.604	7,70
SOCIEDAD ESTATAL DE INFRAESTRUCTURAS DEL TRANSPORTE TERRESTRE, S.A.	10.807.112	7,05	10.412.814	6,80
GRUPO RENFE-OPERADORA	9.449.898	6,17	9.363.792	6,11
SOCIEDAD ESTATAL PARA LA VENTA DE ACCIONES DE LOTERIAS Y APUESTAS DEL ESTADO, S.A. (2)	6.098.416	3,98	-	-
CENTRO PARA EL DESARROLLO TECNOLOGICO INDUSTRIAL	4.238.406	2,77	3.782.077	2,47
EMPRESA NACIONAL DE RESIDUOS RADIATIVOS, S.A.	3.425.677	2,24	3.074.546	2,01
AGUAS DE LAS CUENCAS MEDITERRANEAS, S.A.	2.815.605	1,84	2.572.017	1,68
GRUPO SOCIEDAD ESTATAL CORREOS Y TELEGRAFOS	2.469.520	1,61	2.564.935	1,67
GRUPO AUTORIDAD PORTUARIA DE BARCELONA	2.309.477	1,51	2.324.379	1,52
SOCIEDAD ESTATAL DE INFRAESTRUCTURAS AGRARIAS, S.A.	1.748.596	1,14	1.761.841	1,15
AJUSTES/ELIMINACIONES	-8.297.340	-5,42	-1.988.979	-1,30
RESTO GRUPOS/EMPRESAS	28.904.355	18,87	27.866.845	18,19
Total	153.184.298	100,00	127.442.408	100,00

(1) En marzo de 2011 , se extingue la Entidad Pública Empresarial Loterías y Apuestas del Estado y se constituye simultaneamente la Sociedad Pública Estatal Loterías y Apuestas del Estado, S.A, por acuerdo del Consejo de Ministros de 11 de marzo de 2011, traspásandose todos los activos y pasivos, así como los bienes y derechos de la Entidad Pública Empresarial relacionados con los juegos de ámbito estatal. Con el objeto de hacer posible la comparación se han incluido en 2010 las cifras relativas al Grupo constituido por la extinta Entidad Pública Empresarial Loterías y Apuestas del Estado.

(2) Alta en 2011

IV.2.1. Activo

miles de euros

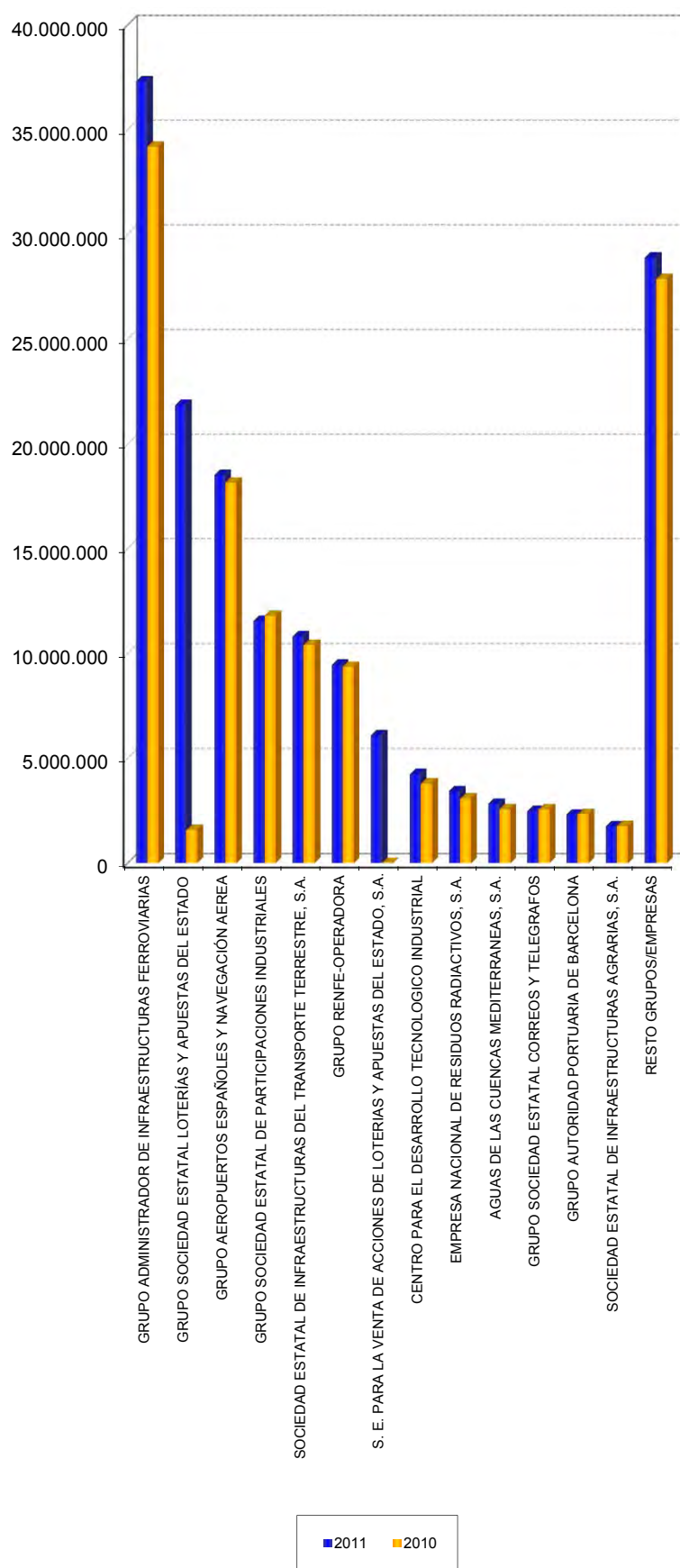

IV.2.3. Inmovilizado material e inversiones inmobiliarias

Grupo/empresa	2011		2010	
	Miles de euros	Porcentaje	Miles de euros	Porcentaje
GRUPO ADMINISTRADOR DE INFRAESTRUCTURAS FERROVIARIAS	34.285.606	40,71	30.819.086	38,85
GRUPO AEROPUERTOS ESPAÑOLES Y NAVEGACIÓN AEREA	16.909.876	20,08	16.542.322	20,85
GRUPO RENFE-OPERADORA	6.955.939	8,26	7.055.764	8,90
AGUAS DE LAS CUENCAS MEDITERRANEAS, S.A.	2.224.901	2,64	2.068.407	2,61
GRUPO AUTORIDAD PORTUARIA DE BARCELONA	1.946.231	2,31	1.906.543	2,40
GRUPO SOCIEDAD ESTATAL CORREOS Y TELEGRAFOS	1.611.200	1,91	1.677.434	2,11
SOCIEDAD ESTATAL DE INFRAESTRUCTURAS AGRARIAS, S.A.	1.523.142	1,81	1.521.129	1,92
GRUPO AUTORIDAD PORTUARIA DE VALENCIA	1.456.457	1,73	1.440.307	1,82
SOCIEDAD ESTATAL AGUAS DE LAS CUENCAS DEL SUR, S.A.	1.263.549	1,50	1.139.013	1,44
GRUPO AGUAS DE LA CUENCA DEL EBRO	1.145.791	1,36	1.018.235	1,28
GRUPO SOCIEDAD ESTATAL DE PARTICIPACIONES INDUSTRIALES	1.117.518	1,33	1.133.225	1,43
CORPORACIÓN DE RADIO Y TELEVISIÓN ESPAÑOLA, S.A.	1.047.506	1,24	1.068.386	1,35
GRUPO AUTORIDAD PORTUARIA DE GIJÓN	1.023.698	1,22	1.033.624	1,30
AJUSTES/ELIMINACIONES (*)	-312.374	-0,37	-312.374	-0,39
RESTO GRUPOS/EMPRESAS	11.699.149	13,89	11.211.252	14,13
Total	84.210.563	100,00	79.322.353	100,00

(*) Ajuste correspondiente a la Corporación de RTVE

IV.2.4. Inversiones en empresas del grupo y asociadas a largo plazo

Grupo/empresa	2011		2010	
	Miles de euros	Porcentaje	Miles de euros	Porcentaje
SOCIEDAD ESTATAL PARA LA VENTA DE ACCIONES DE LOTERIAS Y APUESTAS DEL ESTADO, S.A. (1)	5.900.296	306,47	-	-
GRUPO SOCIEDAD ESTATAL DE PARTICIPACIONES INDUSTRIALES	1.324.443	68,79	1.319.105	62,85
PUERTOS DEL ESTADO (2)	387.763	20,14	218.725	10,42
GRUPO RENFE-OPERADORA	159.865	8,30	160.254	7,64
GRUPO AEROPUERTOS ESPAÑOLES Y NAVEGACIÓN AEREA	107.557	5,59	118.856	5,66
GRUPO ADMINISTRADOR DE INFRAESTRUCTURAS FERROVIARIAS	78.656	4,09	97.652	4,65
GRUPO AUTORIDAD PORTUARIA DE BARCELONA	51.330	2,67	44.866	2,14
CONSORCIO INTERNACIONAL DE ASEGURADORAS DE CRÉDITO, S.A.	45.331	2,35	45.418	2,16
INGENIERIA Y SERVICIOS AEROESPACIALES, S.A.	32.454	1,69	32.454	1,55
INFRAESTRUCTURAS Y EQUIPAMIENTOS HISPALENSES, S.A.	29.408	1,53	30.158	1,44
GRUPO ENTIDAD PÚBLICA EMPRESARIAL DEL SUELO	27.213	1,41	17.220	0,82
CENTRO PARA EL DESARROLLO TECNOLÓGICO INDUSTRIAL	20.085	1,04	12.981	0,62
BANESTO ENISA SEPI DESARROLLO, FONDO DE CAPITAL RIESGO DE RÉGIMEN SIMPLIFICADO	15.646	0,81	(**)	(**)
AJUSTES/ELIMINACIONES (*)	-6.297.869	-327,12	-33.646	-1,60
RESTO GRUPOS/EMPRESAS	43.082	2,24	34.706	1,65
Total	1.925.260	100,00	2.098.749	100,00

(*) Ajuste efectuado con la finalidad de evitar duplicidades, en relación con empresas incluidas por el método de puesta en equivalencia en dos grupos consolidables a la vez, y tratarse de empresas 100% de titularidad estatal que forman parte del perímetro de consolidación del S.P.E: Con carácter adicional en 2011 se efectúa la eliminación inversión patrimonio neto de la Sociedad Estatal Loterías y Apuestas del Estado y de la Sociedad Estatal para la Venta de acciones de Loterías y Apuestas del Estado, S.A. que posee el 30% de su capital a partir de 2011 con la transformación del Ente público.

(**) No tratada en el consolidado de 2010

(1) Alta en 2011

(2) En 2010 formaba grupo consolidable

IV.2.5. Inversiones financieras a largo plazo

Grupo/empresa	2011		2010	
	Miles de euros	Porcentaje	Miles de euros	Porcentaje
SOCIEDAD ESTATAL DE INFRAESTRUCTURAS DEL TRANSPORTE TERRESTRE, S.A.	6.095.889	53,11	5.018.200	50,45
EMPRESA NACIONAL DE RESIDUOS RADIATIVOS, S.A.	3.057.198	26,64	2.700.477	27,15
GRUPO SOCIEDAD ESTATAL DE PARTICIPACIONES INDUSTRIALES	1.228.057	10,70	1.183.402	11,90
GRUPO ADMINISTRADOR DE INFRAESTRUCTURAS FERROVIARIAS	653.024	5,69	709.934	7,14
EMPRESA NACIONAL DE INNOVACION, S.A.	283.567	2,47	220.273	2,21
INSTITUTO PARA LA DIVERSIFICACION Y AHORRO DE LA ENERGIA	250.021	2,18	46.566	0,47
GRUPO SOCIEDAD ESTATAL CORREOS Y TELEGRAFOS	190.892	1,66	155.911	1,57
GRUPO ENTIDAD PÚBLICA EMPRESARIAL DEL SUELO	91.958	0,80	3.490	0,04
GRUPO AEROPUERTOS ESPAÑOLES Y NAVEGACIÓN AEREA	59.721	0,52	60.958	0,61
AUTORIDAD PORTUARIA DE LA CORUÑA (1)	51.612	0,45	51.678	0,52
GRUPO AUTORIDAD PORTUARIA DE GIJÓN	50.590	0,44	50.824	0,51
GRUPO CONSORCIO DE LA ZONA FRANCA DE VIGO	39.059	0,34	46.394	0,47
GRUPO SOCIEDAD ESTATAL LOTERÍAS Y APUESTAS DEL ESTADO (2)	28.062	0,24	28.772	0,29
AJUSTES/ELIMINACIONES (*)	-728.901	-6,35	-626.115	-6,30
RESTO GRUPOS/EMPRESAS	126.862	1,11	295.252	2,97
Total	11.477.611	100,00	9.946.016	100,00

(*) Eliminación Inversión-Patrimonio neto correspondiente fundamentalmente al 52,19% en 2010 y 60,71% SEPI contabilizado en inversiones financieras a largo plazo al coste de SEPI en la Corporación de RTVE.

(1) En 2010 formaba grupo consolidable

(2) En marzo de 2011, se extingue la Entidad Pública Empresarial Loterías y Apuestas del Estado y se constituye simultáneamente la Sociedad Pública Estatal Loterías y Apuestas del Estado, S.A, por acuerdo del Consejo de Ministros de 11 de marzo de 2011, traspasándose todos los activos y pasivos, así como los bienes y derechos de la Entidad Pública Empresarial relacionados con los juegos de ámbito estatal. Con el objeto de hacer posible la comparación se han incluido en 2010 las cifras relativas al Grupo constituido por la extinta Entidad Pública Empresarial Loterías y Apuestas del Estado.

IV.2.6. Deudores comerciales no corrientes

Grupo/empresa	2011		2010	
	Miles de euros	Porcentaje	Miles de euros	Porcentaje
GRUPO SOCIEDAD ESTATAL DE PARTICIPACIONES INDUSTRIALES	3.210.372	62,01	2.853.200	60,35
CENTRO PARA EL DESARROLLO TECNOLOGICO INDUSTRIAL	1.813.288	35,02	1.534.508	32,46
FABRICA NACIONAL DE MONEDA Y TIMBRE-REAL CASA DE LA MONEDA	126.325	2,44	-	-
GRUPO ADMINISTRADOR DE INFRAESTRUCTURAS FERROVIARIAS	15.640	0,30	14.226	0,30
GRUPO AUTORIDAD PORTUARIA DE BARCELONA	4.192	0,08	92	-
GRUPO AUTORIDAD PORTUARIA DE VALENCIA	4.127	0,08	-	-
INSTITUTO PARA LA DIVERSIFICACION Y AHORRO DE LA ENERGIA	1.330	0,03	1.853	0,04
AUTORIDAD PORTUARIA DE LAS PALMAS	817	0,02	442	0,01
GRUPO RENFE-OPERADORA	501	0,01	306.879	6,49
AGUAS DE LA CUENCA DEL NORTE, S.A.	320	0,01	300	0,01
AUTORIDAD PORTUARIA DE SEVILLA	158	-	-	-
AUTORIDAD PORTUARIA DE BAHIA DE CADIZ	71	-	71	-
AJUSTES/ELIMINACIONES	-	-	-115	-
RESTO GRUPOS/EMPRESAS	-	-	16.646	0,35
Total	5.177.139	100,00	4.728.102	100,00

IV.2.7. Activos no corrientes mantenidos para la venta

Grupo/empresa	2011		2010	
	Miles de euros	Porcentaje	Miles de euros	Porcentaje
GRUPO RTVE, EN LIQUIDACIÓN (*)	470.626	3.409,84	572.626	1.579,57
GRUPO SOCIEDAD ESTATAL DE PARTICIPACIONES INDUSTRIALES	3.812	27,62	5.331	14,71
FERROCARRILES DE VIA ESTRECHA	3.666	26,56	8.714	24,04
FABRICA NACIONAL DE MONEDA Y TIMBRE-REAL CASA DE LA MONEDA	3.075	22,28	3.075	8,48
AUTORIDAD PORTUARIA DE HUELVA	2.305	16,70	0	0,00
GRUPO SOCIEDAD ESTATAL CORREOS Y TELEGRAFOS	841	6,09	538	1,48
SERVICIOS Y ESTUDIOS PARA LA NAVEGACIÓN AÉREA Y LA SEGURIDAD AERONÁUTICA, S.A.	71	0,51	71	0,20
AUTORIDAD PORTUARIA DE AVILES	31	0,22	31	0,09
GRUPO AUTORIDAD PORTUARIA DE BARCELONA	-	-	15.558	42,92
GRUPO RENFE-OPERADORA	-	-	2.532	6,98
INGENIERIA Y SERVICIOS AEROESPACIALES, S.A.	-	-	401	1,11
AJUSTES/ELIMINACIONES (*)	-470.625	-3.409,83	-572.625	-1.579,57
Total	13.802	100,00	36.252	100,00

(*) Eliminación Inversión-Patrimonio neto correspondiente al 47,81% en 2010 Y 39,29% EN 2011 que del Ente Público RTVE (en liquidación) posee de la Corporación de RTVE, contabilizado en activos no corrientes mantenidos para la venta.

IV.2.8. Deudores comerciales y otras cuentas a cobrar

Grupo/empresa	2011		2010	
	Miles de euros	Porcentaje	Miles de euros	Porcentaje
GRUPO SOCIEDAD ESTATAL DE PARTICIPACIONES INDUSTRIALES	1.614.566	15,97	1.553.885	14,53
CENTRO PARA EL DESARROLLO TECNOLOGICO INDUSTRIAL	1.583.893	15,67	1.126.481	10,53
GRUPO ADMINISTRADOR DE INFRAESTRUCTURAS FERROVIARIAS	1.340.103	13,25	2.185.277	20,43
GRUPO RENFE-OPERADORA	1.337.502	13,23	1.479.312	13,83
GRUPO AEROPUERTOS ESPAÑOLES Y NAVEGACIÓN AEREA	535.256	5,29	515.856	4,82
GRUPO SOCIEDAD ESTATAL CORREOS Y TELEGRAFOS	459.803	4,55	422.181	3,95
INSTITUTO PARA LA DIVERSIFICACION Y AHORRO DE LA ENERGIA	415.278	4,11	231.041	2,16
GRUPO ENTIDAD PÚBLICA EMPRESARIAL RED.ES	345.747	3,42	315.547	2,95
GRUPO SOCIEDAD ESTATAL LOTERÍAS Y APUESTAS DEL ESTADO (1)	308.732	3,05	390.460	3,65
AGUAS DE LAS CUENCAS MEDITERRANEAS, S.A.	202.474	2,00	117.274	1,10
SOCIEDAD ESTATAL PARA LA VENTA DE ACCIONES DE LOTERIAS Y APUESTAS DEL ESTADO, S.A. (2)	185.702	1,84	-	-
EMPRESA NACIONAL DE RESIDUOS RADIATIVOS, S.A.	185.483	1,83	160.414	1,50
CORPORACIÓN DE RADIO Y TELEVISIÓN ESPAÑOLA, S.A.	160.908	1,59	225.977	2,11
AJUSTES/ELIMINACIONES	-462.111	-4,57	-444.104	-4,15
RESTO GRUPOS/EMPRESAS	1.896.893	18,76	2.416.718	22,59
Total	10.110.229	100,00	10.696.319	100,00

(1) En marzo de 2011, se extingue la Entidad Pública Empresarial Loterías y Apuestas del Estado y se constituye simultáneamente la Sociedad Pública Estatal Loterías y Apuestas del Estado, S.A, por acuerdo del Consejo de Ministros de 11 de marzo de 2011, traspasándose todos los activos y pasivos, así como los bienes y derechos de la Entidad Pública Empresarial relacionados con los juegos de ámbito estatal. Con el objeto de hacer posible la comparación se han incluido en 2010 las cifras relativas al Grupo constituido por la extinta Entidad Pública Empresarial Loterías y Apuestas del Estado.

IV.2.9. Inversiones en empresas del grupo, asociadas y otras inversiones financieras a c.plazo

Grupo/empresa	2011		2010	
	Miles de euros	Porcentaje	Miles de euros	Porcentaje
SOCIEDAD ESTATAL DE INFRAESTRUCTURAS DEL TRANSPORTE TERRESTRE, S.A.	1.843.701	38,74	2.704.664	42,59
GRUPO SOCIEDAD ESTATAL DE PARTICIPACIONES INDUSTRIALES	1.405.660	29,54	1.880.214	29,61
COMPAÑIA ESPAÑOLA DE REAFIANZAMIENTO, S.A.	291.393	6,12	268.463	4,23
RUMASA, S.A.	154.106	3,24	152.320	2,40
SOCIEDAD ESTATAL DE INFRAESTRUCTURAS AGRARIAS, S.A.	147.769	3,11	162.848	2,56
FESPYME, FONDO DE CAPITAL RIESGO DE RÉGIMEN SIMPLIFICADO	132.483	2,78	99.598	1,57
SOCIEDAD ESTATAL AGUAS DE LAS CUENCAS DEL SUR, S.A.	90.281	1,90	111.230	1,75
PUERTOS DEL ESTADO (1)	83.350	1,75	25.268	0,40
GRUPO AUTORIDAD PORTUARIA DE CARTAGENA	74.629	1,57	63.528	1,00
GRUPO ENTIDAD PÚBLICA EMPRESARIAL DEL SUELO	59.898	1,26	105.267	1,66
AUTORIDAD PORTUARIA DE BALEARES (1)	48.559	1,02	90.761	1,43
EMPRESA NACIONAL DE INNOVACION, S.A.	37.771	0,79	20.817	0,33
COMPAÑIA ESPAÑOLA DE FINANCIACION DEL DESARROLLO COFIDES, S.A.	35.693	0,75	30.128	0,47
AJUSTES/ELIMINACIONES	-25.131	-0,53	-	-
RESTO GRUPOS/EMPRESAS	378.773	7,96	634.620	9,99
Total	4.758.935	100,00	6.349.726	100,00

(1) En 2010 formaba Grupo consolidable.

IV.2.10. Fondos propios

Grupo/empresa	2011		2010	
	Miles de euros	Porcentaje	Miles de euros	Porcentaje
GRUPO SOCIEDAD ESTATAL LOTERÍAS Y APUESTAS DEL ESTADO (1)	19.901.613	25,73	394.103	0,71
GRUPO ADMINISTRADOR DE INFRAESTRUCTURAS FERROVIARIAS	15.539.812	20,09	15.268.764	27,45
SOCIEDAD ESTATAL DE INFRAESTRUCTURAS DEL TRANSPORTE TERRESTRE, S.A.	9.941.872	12,85	9.140.081	16,43
SOCIEDAD ESTATAL PARA LA VENTA DE ACCIONES DE LOTERIAS Y APUESTAS DEL ESTADO, S.A. (2)	6.003.024	7,76	-	-
CENTRO PARA EL DESARROLLO TECNOLOGICO INDUSTRIAL	3.449.187	4,46	2.777.604	4,99
GRUPO RENFE-OPERADORA	3.137.327	4,06	3.458.341	6,22
GRUPO AEROPUERTOS ESPAÑOLES Y NAVEGACIÓN AEREA	3.131.539	4,05	3.157.981	5,68
GRUPO SOCIEDAD ESTATAL DE PARTICIPACIONES INDUSTRIALES	2.601.211	3,36	2.661.251	4,78
AGUAS DE LAS CUENCAS MEDITERRANEAS, S.A.	1.628.000	2,10	1.632.095	2,93
GRUPO SOCIEDAD ESTATAL CORREOS Y TELEGRAFOS	1.470.420	1,90	1.470.023	2,64
CORPORACIÓN DE RADIO Y TELEVISIÓN ESPAÑOLA, S.A.	1.368.591	1,77	1.397.768	2,51
GRUPO ENTIDAD PÚBLICA EMPRESARIAL DEL SUELO	1.109.533	1,43	1.231.869	2,21
GRUPO AUTORIDAD PORTUARIA DE BARCELONA	1.057.696	1,37	1.004.811	1,81
AJUSTES/ELIMINACIONES (*)	-7.247.700	-9,37	-1.368.927	-2,46
RESTO GRUPOS/EMPRESAS	14.258.301	18,43	13.394.327	24,08
Total	77.350.426	100,00	55.620.091	100,00

() @ h V # kut- @ h V

(1) En marzo de 2011, se extingue la Entidad Pública Empresarial Loterías y Apuestas del Estado y se constituye simultáneamente la Sociedad Pública Estatal Loterías y Apuestas del Estado, S.A, por acuerdo del Consejo de Ministros de 11 de marzo de 2011, traspásandose todos los activos y pasivos, así como los bienes y derechos de la Entidad Pública Empresarial relacionados con los juegos de ámbito estatal. Con el objeto de hacer posible la comparación se han incluido en 2010 las cifras relativas al Grupo constituido por la extinta Entidad Pública Empresarial Loterías y Apuestas del Estado.

IV.2.2. Fondos propios

miles de euros

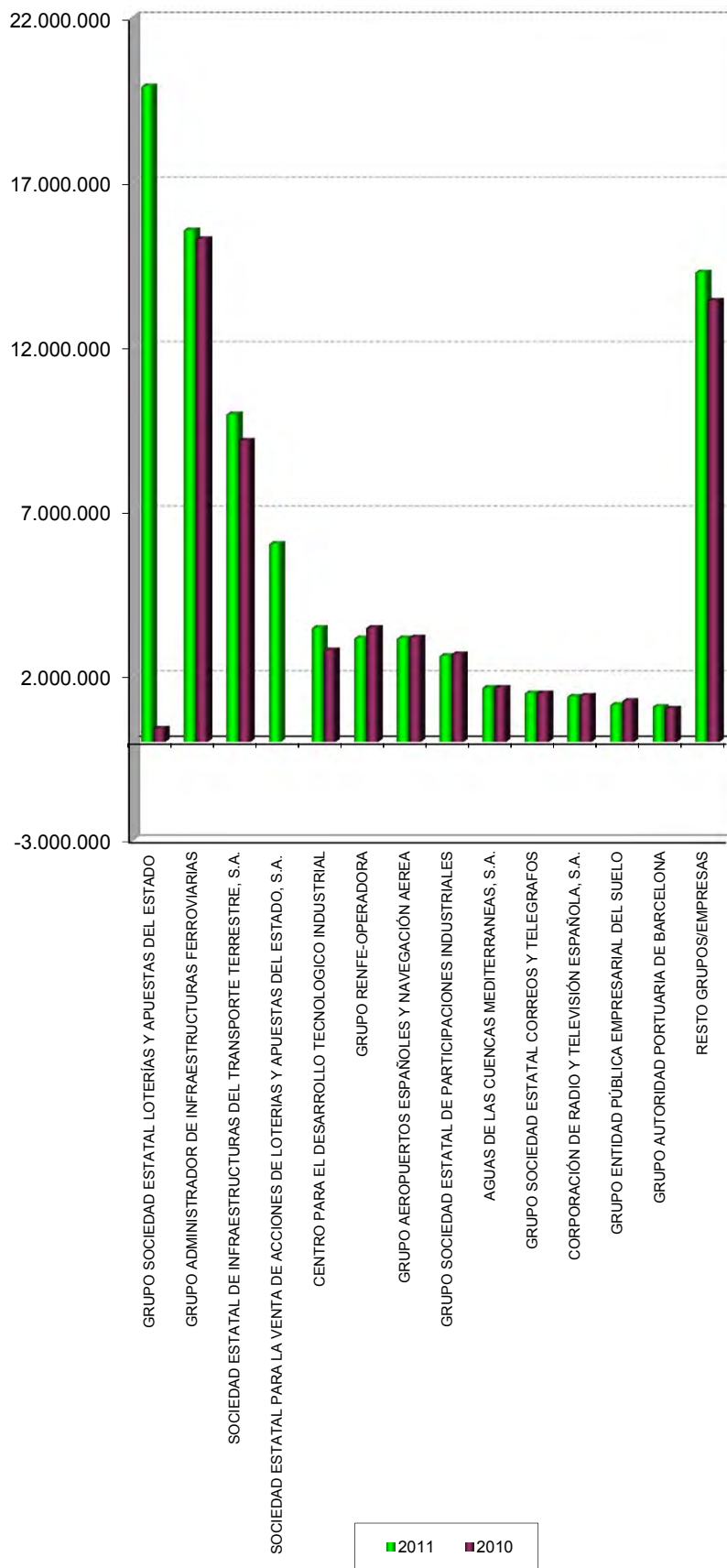

IV.2.11. Reservas

Grupo/empresa	2011		2010	
	Miles de euros	Porcentaje	Miles de euros	Porcentaje
GRUPO ENTIDAD PÚBLICA EMPRESARIAL DEL SUELO	878.311	21,58	877.469	23,75
GRUPO SOCIEDAD ESTATAL CORREOS Y TELEGRAFOS	607.560	14,93	601.289	16,27
GRUPO AUTORIDAD PORTUARIA DE BARCELONA	486.699	11,96	411.379	11,13
AUTORIDAD PORTUARIA DE LA BAHIA DE ALGECIRAS	379.704	9,33	344.517	9,32
FABRICA NACIONAL DE MONEDA Y TIMBRE-REAL CASA DE LA MONEDA	306.739	7,54	300.051	8,12
GRUPO AUTORIDAD PORTUARIA DE VALENCIA	277.576	6,82	256.442	6,94
AUTORIDAD PORTUARIA DE BILBAO	230.781	5,67	217.026	5,87
AUTORIDAD PORTUARIA DE BALEARES (1)	196.699	4,83	173.218	4,69
AUTORIDAD PORTUARIA DE HUELVA (2)	179.393	4,41	-	-
AUTORIDAD PORTUARIA DE TARRAGONA	170.795	4,20	87.976	2,38
GRUPO AUTORIDAD PORTUARIA DE CARTAGENA	169.738	4,17	147.036	3,98
PARADORES DE TURISMO DE ESPAÑA, S.A.	134.469	3,30	151.672	4,10
GRUPO AUTORIDAD PORTUARIA DE GIJÓN	125.836	3,09	118.501	3,21
SDAD. ESTATAL PARA LA EJECUCION DE PROGRAMAS Y ACTUACIONES CONMEMORATIVAS DEL V CENTENARIO DEL DESCUBRIMIENTO DE AMERICA SA (EN LIQUIDACION)	-13.220	-0,32	-13.178	-0,36
AUTORIDAD PORTUARIA DE BAHIA DE CADIZ	-17.839	-0,44	-24.162	-0,65
AUTORIDAD PORTUARIA DE MALAGA	-26.090	-0,64	-33.970	-0,92
CORPORACIÓN DE RADIO Y TELEVISIÓN ESPAÑOLA, S.A.	-112.332	-2,76	-65.220	-1,76
CONSORCIO VALENCIA 2007	-167.815	-4,12	-141.896	-3,84
GRUPO SOCIEDAD ESTATAL DE PARTICIPACIONES INDUSTRIALES	-1.520.436	-37,36	-1.363.678	-36,90
RESTO EMPRESAS	1.636.149	40,20	1.515.454	41,01
AJUSTES/ELIMINACIONES (*)	147.266	3,62	135.300	3,66
Total	4.069.983	100,00	3.695.226	100,00

(*) Ajuste por un lado, en SEPI derivado del subgrupo Tragsa, Alycesa e Hipódromo de la Zarzuela, por el resto de las acciones que son de titularidad 100% estatal y por otro, en Adif y Renfe-Operadora por Comfersa y en Adif y Aena por Ineco.

(1) En 2010 formaba Grupo consolidable

(2) En 2010 no envió información

IV.2.12. Ajustes por cambio de valor

Grupo/empresa	2011		2010	
	Miles de euros	Porcentaje	Miles de euros	Porcentaje
GRUPO SOCIEDAD ESTATAL DE PARTICIPACIONES INDUSTRIALES	62.428	-65,88	67.177	472,58
GRUPO RENFE-OPERADORA	7.660	-8,08	16.703	117,50
GRUPO INFORMA, D & B	165	-0,17	93	0,65
AUTORIDAD PORTUARIA DE SANTA CRUZ DE TENERIFE (1)	58	-0,06	51	0,36
FESPYME, FONDO DE CAPITAL RIESGO DE RÉGIMEN SIMPLIFICADO	-3.272	3,45	-2.732	-19,22
AUTORIDAD PORTUARIA DE CASTELLON	-7.255	7,66	-	-
GRUPO ADMINISTRADOR DE INFRAESTRUCTURAS FERROVIARIAS	-13.247	13,98	-3.722	-26,18
GRUPO AEROPUERTOS ESPAÑOLES Y NAVEGACIÓN AEREA	-30.727	32,43	-19.577	-137,72
GRUPO AUTORIDAD PORTUARIA DE VALENCIA	-32.554	34,35	-4.009	-28,20
CONSORCIO VALENCIA 2007	-35.503	37,47	-19.242	-135,36
GRUPO AGUAS DE LA CUENCA DEL EBRO	-36.371	38,38	-7.238	-50,92
RESTO ENTIDADES	-6.141	6,48	-13.289	-93,49
Total	-94.759	100,00	14.215	100,00

(1) En 2010 formaba Grupo consolidable

IV.2.13. Subvenciones, donaciones y legados recibidos

Grupo/empresa	2011		2010	
	Miles de euros	Porcentaje	Miles de euros	Porcentaje
GRUPO ADMINISTRADOR DE INFRAESTRUCTURAS FERROVIARIAS	6.665.683	52,53	6.131.254	51,02
AGUAS DE LAS CUENCAS MEDITERRANEAS, S.A.	554.969	4,37	486.982	4,05
GRUPO AEROPUERTOS ESPAÑOLES Y NAVEGACIÓN AEREA	465.860	3,67	449.270	3,74
SOCIEDAD ESTATAL AGUAS DE LAS CUENCAS DEL SUR, S.A.	435.401	3,43	437.244	3,64
INSTITUTO PARA LA DIVERSIFICACION Y AHORRO DE LA ENERGIA	410.813	3,24	408.545	3,40
CENTRO PARA EL DESARROLLO TECNOLOGICO INDUSTRIAL	336.744	2,65	360.863	3,00
GRUPO SOCIEDAD ESTATAL CORREOS Y TELEGRAFOS	329.803	2,60	355.103	2,96
GRUPO AUTORIDAD PORTUARIA DE BARCELONA	292.196	2,30	299.574	2,49
AUTORIDAD PORTUARIA DE LA CORUÑA (1)	285.196	2,25	278.883	2,32
GRUPO AUTORIDAD PORTUARIA DE GIJÓN	262.076	2,07	264.805	2,20
GRUPO SOCIEDAD DE SALVAMENTO Y SEGURIDAD MARÍTIMA	223.509	1,76	232.578	1,94
SOCIEDAD ESTATAL DE INFRAESTRUCTURAS AGRARIAS, S.A.	193.667	1,53	193.590	1,61
AUTORIDAD PORTUARIA DE LA BAHIA DE ALGECIRAS	193.479	1,52	196.225	1,63
RESTO GRUPOS/EMPRESAS	2.041.039	16,08	1.921.660	15,99
Total	12.690.435	100,00	12.016.576	100,00

(1) En 2010 formaba grupo consolidable

IV.2.14. Socios Externos

Grupo/empresa	2011		2010	
	Miles de euros	Porcentaje	Miles de euros	Porcentaje
GRUPO SOCIEDAD ESTATAL DE PARTICIPACIONES INDUSTRIALES	432.792	93,52	430.039	92,55
GRUPO AGUAS DE LA CUENCA DEL EBRO	129.354	27,95	129.539	27,88
GRUPO AUTORIDAD PORTUARIA DE BARCELONA	50.972	11,01	54.259	11,68
GRUPO ENTIDAD PÚBLICA EMPRESARIAL DEL SUELO	10.629	2,30	10.710	2,30
GRUPO ADMINISTRADOR DE INFRAESTRUCTURAS FERROVIARIAS	4.823	1,04	4.794	1,03
GRUPO RENFE-OPERADORA	3.864	0,83	4.100	0,88
GRUPO CONSORCIO DE LA ZONA FRANCA DE VIGO	2.644	0,57	2.453	0,53
GRUPO AUTORIDAD PORTUARIA DE VALENCIA	2.065	0,45	2.090	0,45
GRUPO INFORMA, D & B	1.836	0,40	1.122	0,24
GRUPO AEROPUERTOS ESPAÑOLES Y NAVEGACIÓN AEREA	773	0,17	359	0,08
GRUPO AUTORIDAD PORTUARIA DE GIJÓN	770	0,17	527	0,11
GRUPO AUTORIDAD PORTUARIA DE CARTAGENA	88	0,02	88	0,02
GRUPO CONSORCIO ZONA FRANCA DE CÁDIZ	3	0,00	4	0,00
RESTO GRUPOS/EMPRESAS	-	-	392	0,08
AJUSTES/ELIMINACIONES (*)	-177.839	-38,43	-175.833	-37,84
Total	462.775	100,00	464.643	100,00

(*) Ajuste derivado de la eliminación de socios externos en SEPI (subgrupo Tragsa, Alycesa e Hipódromo de la Zarzuela), por el resto de las acciones que son de titularidad 100% estatal

IV.2.3. Socios externos

miles de euros

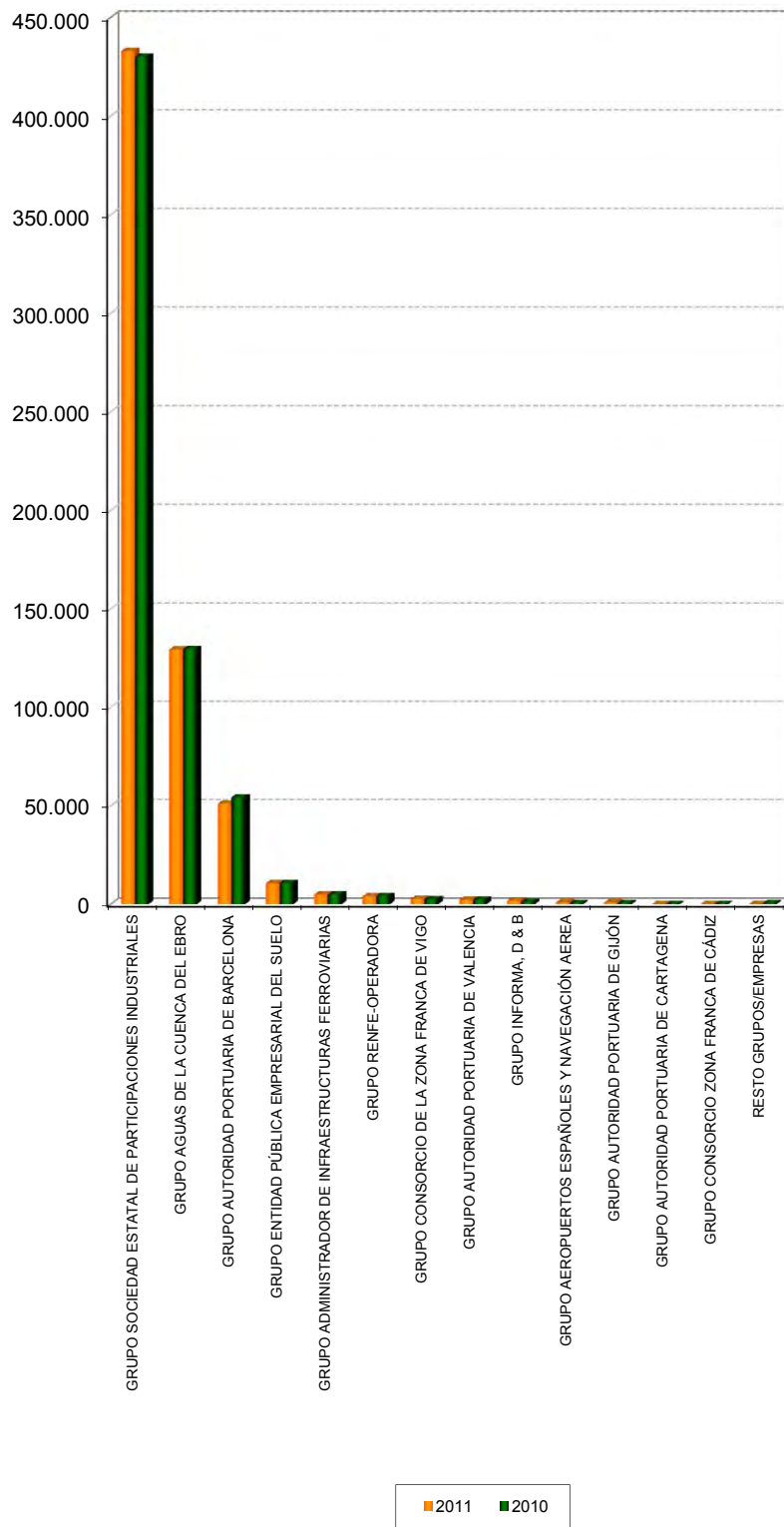

IV.2.15. Provisiones a largo plazo

Grupo/empresa	2011		2010	
	Miles de euros	Porcentaje	Miles de euros	Porcentaje
EMPRESA NACIONAL DE RESIDUOS RADIATIVOS, S.A.	3.228.632	48,75	2.913.639	43,59
GRUPO SOCIEDAD ESTATAL DE PARTICIPACIONES INDUSTRIALES	2.040.338	30,80	2.117.635	31,68
GRUPO AEROPUERTOS ESPAÑOLES Y NAVEGACIÓN AEREA	510.804	7,71	635.319	9,50
GRUPO ADMINISTRADOR DE INFRAESTRUCTURAS FERROVIARIAS	189.262	2,86	182.879	2,74
COMPAÑIA ESPAÑOLA DE REAFIANZAMIENTO, S.A.	126.052	1,90	107.937	1,61
GRUPO SOCIEDAD ESTATAL CORREOS Y TELEGRAFOS	80.844	1,22	128.349	1,92
GRUPO RENFE-OPERADORA	53.942	0,81	56.051	0,84
CENTRO PARA EL DESARROLLO TECNOLOGICO INDUSTRIAL	35.048	0,53	124.677	1,87
INSTITUTO PARA LA DIVERSIFICACION Y AHORRO DE LA ENERGIA	30.819	0,47	26.583	0,40
GRUPO AUTORIDAD PORTUARIA DE VALENCIA	26.987	0,41	34.426	0,51
AUTORIDAD PORTUARIA DE LAS PALMAS	26.718	0,40	28.719	0,43
GRUPO RTVE, EN LIQUIDACIÓN	26.184	0,40	40.095	0,60
AUTORIDAD PORTUARIA DE CEUTA	25.117	0,38	24.267	0,36
RESTO GRUPOS/EMPRESAS	222.688	3,36	264.188	3,95
Total	6.623.435	100,00	6.684.764	100,00

IV.2.16. Deudas a largo plazo

Grupo/empresa	2011		2010	
	Miles de euros	Porcentaje	Miles de euros	Porcentaje
GRUPO AEROPUERTOS ESPAÑOLES Y NAVEGACIÓN AEREA	11.655.967	32,61	11.767.503	36,33
GRUPO ADMINISTRADOR DE INFRAESTRUCTURAS FERROVIARIAS	9.935.518	27,80	7.637.426	23,58
GRUPO RENFE-OPERADORA	5.027.922	14,07	4.825.161	14,90
GRUPO SOCIEDAD ESTATAL DE PARTICIPACIONES INDUSTRIALES	3.563.880	9,97	3.351.984	10,35
GRUPO AUTORIDAD PORTUARIA DE VALENCIA	652.295	1,82	584.882	1,81
GRUPO AUTORIDAD PORTUARIA DE BARCELONA	642.490	1,80	673.733	2,08
FERROCARRILES DE VIA ESTRECHA	502.512	1,41	421.546	1,30
GRUPO ENTIDAD PÚBLICA EMPRESARIAL DEL SUELO	359.301	1,01	255.127	0,79
CONSORCIO VALENCIA 2007	314.383	0,88	15.706	0,05
SOCIEDAD ESTATAL DE INFRAESTRUCTURAS DEL TRANSPORTE TERRESTRE, S.A.	286.767	0,80	210.437	0,65
GRUPO AGUAS DE LA CUENCA DEL EBRO	280.898	0,79	169.054	0,52
GRUPO AUTORIDAD PORTUARIA DE GIJÓN	253.824	0,71	259.895	0,80
EMPRESA NACIONAL DE INNOVACION, S.A.	243.831	0,68	197.540	0,61
AJUSTES/ELIMINACIONES	-170.507	-0,48	-	-
RESTO GRUPOS/EMPRESAS	2.194.528	6,14	2.024.188	6,25
Total	35.743.609	100,00	32.394.182	100,00

IV.2.17. Cuenta de pérdidas y ganancias consolidada

Concepto	2011		2010		Variación	
	Miles de euros	Porcentaje	Miles de euros	Porcentaje	Absoluta	Porcentual
A) OPERACIONES CONTINUADAS						
Importe neto de la cifra de negocios.....	22.443.792	100,00	25.110.050	100,00	-2.666.258	-10,62
Variación de existencias de productos terminados y en curso de fabricación.....	379.909	1,69	194.538	0,77	185.371	95,29
Trabajos realizados por la empresa para su activo.....	83.117	0,37	100.795	0,40	-17.678	-17,54
Aprovisionamientos.....	-7.904.785	-35,22	-9.328.184	-37,14	1.423.399	15,26
Otros ingresos de explotación.....	2.794.006	12,45	2.839.786	11,31	-45.780	-1,61
Gastos de personal.....	-6.905.863	-30,76	-7.141.876	-28,44	236.013	3,31
Otros gastos de explotación.....	-7.425.862	-33,08	-7.870.844	-31,34	444.982	5,65
Amortización del inmovilizado.....	-2.628.427	-11,71	-2.406.140	-9,58	-222.287	-9,24
Imputación de subvenciones de inmovilizado no financiero y otras.....	637.404	2,84	416.982	1,66	220.422	52,86
Excesos de provisiones.....	287.095	1,28	112.090	0,45	175.005	156,13
Deterioro y resultado por enajenaciones del inmovilizado.....	-58.369	-0,26	-15.122	-0,06	-43.247	-285,99
Resultado por la pérdida de control de participaciones consolidadas.....	-	-	-401	-	401	100,00
Diferencia negativa de combinaciones de negocio.....	-	-	-	-	-	-
Otros resultados.....	109.731	0,49	552.731	2,20	-443.000	-80,15
A.1) RESULTADO DE EXPLOTACIÓN.....	1.811.748	8,07	2.564.405	10,21	-752.657	-29,35
Ingresos financieros.....	754.897	3,36	712.134	2,84	42.763	6,01
Gastos financieros.....	-1.098.692	-4,89	-826.926	-3,29	-271.766	-32,87
Variación de valor razonable en instrumentos financieros.....	-48.126	-0,21	-35.494	-0,14	-12.632	-35,59
Diferencias de cambio.....	4.723	0,02	-695	-	5.418	779,57
Deterioro y resultado por enajenaciones de instrumentos financieros.....	47.384	0,21	38.529	0,15	8.855	22,98
Otros ingresos y gastos de carácter financiero.....	71.194	0,32	22.409	0,09	48.785	217,70
A.2) RESULTADO FINANCIERO.....	-268.620	-1,19	-90.043	-0,35	-178.577	198,32
Participación en beneficios (pérdidas) de sociedades puestas en equivalencia.....	155.396	0,69	172.408	0,69	-17.012	-9,87
Deterioro y resultado por pérdida partic.puestas en equivalencia o control sociedad multigrupo.....	-13.367	-0,05	-15.010	-0,05	1.643	10,95
Diferencia negativa de consolidación de sociedades puestas en equivalencia.....	-	-	725	-	-725	-100,00
A.3) RESULTADO ANTES DE IMPUESTOS.....	1.685.157	7,51	2.632.485	10,48	-947.328	-35,99
Impuestos sobre beneficios.....	-825.176	-3,67	33.602	0,13	-858.778	-2.555,74
A.4) RESULTADO DEL EJERCICIO PROCEDENTE DE OPERACIONES CONTINUADAS.....	859.981	3,83	2.666.087	10,62	-1.806.106	-67,74
B) OPERACIONES INTERRUMPIDAS						
Resultado del ejercicio procedente de operaciones interrumpidas neto de impuestos.....	-2.564	-0,01	-1.086	-	-1.478	-136,10
A.5) RESULTADO CONSOLIDADO DEL EJERCICIO.....	857.417	3,82	2.665.001	10,61	-1.807.584	-67,83
Resultado atribuido a la sociedad dominante.....	847.796	3,78	2.652.343	10,56	-1.804.547	-68,04
Resultado atribuido a socios externos.....	9.621	0,04	12.658	0,05	-3.037	-23,99

IV.2.18. Importe neto de la cifra de negocios

Grupo/empresa	2011		2010	
	Miles de euros	Porcentaje	Miles de euros	Porcentaje
GRUPO SOCIEDAD ESTATAL LOTERÍAS Y APUESTAS DEL ESTADO (1)	7.679.605	34,22	9.593.665	38,21
GRUPO AEROPUERTOS ESPAÑOLES Y NAVEGACIÓN AEREA	3.234.260	14,41	2.972.401	11,84
GRUPO SOCIEDAD ESTATAL DE PARTICIPACIONES INDUSTRIALES	3.188.061	14,20	3.698.508	14,73
GRUPO SOCIEDAD ESTATAL CORREOS Y TELEGRAFOS	2.085.496	9,29	2.112.688	8,41
GRUPO RENFE-OPERADORA	2.024.894	9,02	1.938.207	7,72
GRUPO ADMINISTRADOR DE INFRAESTRUCTURAS FERROVIARIAS	1.661.159	7,40	2.026.136	8,07
SOCIEDAD ESTATAL PARA LA VENTA DE ACCIONES DE LOTERIAS Y APUESTAS DEL ESTADO, S.A.(2)	451.500	2,01	-	-
EMPRESA NACIONAL DE RESIDUOS RADIATIVOS, S.A.	393.122	1,75	429.146	1,71
FABRICA NACIONAL DE MONEDA Y TIMBRE-REAL CASA DE LA MONEDA	267.929	1,19	276.884	1,10
INGENIERIA Y ECONOMIA DEL TRANSPORTE, S.A.	248.159	1,11	266.591	1,06
PARADORES DE TURISMO DE ESPAÑA, S.A.	232.800	1,04	235.951	0,94
GRUPO AUTORIDAD PORTUARIA DE BARCELONA	138.425	0,62	148.367	0,59
GRUPO AUTORIDAD PORTUARIA DE VALENCIA	115.312	0,51	108.173	0,43
AJUSTES/ELIMINACIONES	-863.602	-3,85	-369.615	-1,47
RESTO GRUPOS/EMPRESAS	1.586.672	7,07	1.672.948	6,66
Total	22.443.792	100,00	25.110.050	100,00

(1) En marzo de 2011, se extingue la Entidad Pública Empresarial Loterías y Apuestas del Estado y se constituye simultáneamente la Sociedad Pública Estatal Loterías y Apuestas del Estado, S.A, por acuerdo del Consejo de Ministros de 11 de marzo de 2011, traspásandose todos los activos y pasivos, así como los bienes y derechos de la Entidad Pública Empresarial relacionados con los juegos de ámbito estatal. Con el objeto de hacer posible la comparación se han incluido en 2010 las cifras relativas al Grupo constituido por la extinta Entidad Pública Empresarial Loterías y Apuestas del Estado.

IV.2.19. EBITDA

Grupo/empresa	2011		2010	
	Miles de euros	Porcentaje	Miles de euros	Porcentaje
GRUPO SOCIEDAD ESTATAL LOTERÍAS Y APUESTAS DEL ESTADO (1)	2.404.124	69,40	2.698.774	77,95
GRUPO AEROPUERTOS ESPAÑOLES Y NAVEGACIÓN AEREA	1.079.818	31,17	834.515	24,10
SOCIEDAD ESTATAL PARA LA VENTA DE ACCIONES DE LOTERIAS Y APUESTAS DEL ESTADO, S.A. (2)	444.086	12,82	-	-
GRUPO RENFE-OPERADORA	225.662	6,51	198.215	5,73
GRUPO ADMINISTRADOR DE INFRAESTRUCTURAS FERROVIARIAS	122.461	3,53	156.560	4,52
GRUPO AUTORIDAD PORTUARIA DE BARCELONA	110.081	3,18	124.000	3,58
GRUPO SOCIEDAD ESTATAL CORREOS Y TELEGRAFOS	69.295	2,00	50.269	1,45
GRUPO AUTORIDAD PORTUARIA DE VALENCIA	68.795	1,99	49.246	1,42
FABRICA NACIONAL DE MONEDA Y TIMBRE-REAL CASA DE LA MONEDA	65.198	1,88	73.624	2,13
EMPRESA NACIONAL DE RESIDUOS RADIATIVOS, S.A.	-84.559	-2,44	-74.919	-2,16
GRUPO RTVE, EN LIQUIDACIÓN	-88.988	-2,57	-72.605	-2,10
CENTRO PARA EL DESARROLLO TECNOLOGICO INDUSTRIAL	-102.636	-2,96	-101.221	-2,92
GRUPO ENTIDAD PÚBLICA EMPRESARIAL DEL SUELO	-122.427	-3,53	443	0,01
GRUPO SOCIEDAD ESTATAL DE PARTICIPACIONES INDUSTRIALES	-271.763	-7,84	-175.145	-5,06
INSTITUTO PARA LA DIVERSIFICACION Y AHORRO DE LA ENERGIA	-381.256	-11,01	-169.830	-4,91
AJUSTES/ELIMINACIONES	-451.388	-13,03	-442.132	-12,77
RESTO GRUPOS/EMPRESAS	377.811	10,91	312.338	9,02
Total	3.464.314	100,00	3.462.132	100,00

(1) En marzo de 2011, se extingue la Entidad Pública Empresarial Loterías y Apuestas del Estado y se constituye simultáneamente la Sociedad Pública Estatal Loterías y Apuestas del Estado, S.A, por acuerdo del Consejo de Ministros de 11 de marzo de 2011, traspásándose todos los activos y pasivos, así como los bienes y derechos de la Entidad Pública Empresarial relacionados con los juegos de ámbito estatal. Con el objeto de hacer posible la comparación se han incluido en 2010 las cifras relativas al Grupo constituido por la extinta Entidad Pública Empresarial Loterías y Apuestas del Estado.

(2) Alta en 2011

IV.2.20. Resultado de explotación

Grupo/empresa	2011		2010	
	Miles de euros	Porcentaje	Miles de euros	Porcentaje
GRUPO SOCIEDAD ESTATAL LOTERÍAS Y APUESTAS DEL ESTADO (1)	2.395.198	132,20	2.585.087	100,81
SOCIEDAD ESTATAL PARA LA VENTA DE ACCIONES DE LOTERIAS Y APUESTAS DEL ESTADO, S.A. (2)	444.086	24,51	-	-
GRUPO AEROPUERTOS ESPAÑOLES Y NAVEGACIÓN AEREA	323.428	17,85	31.076	1,21
GRUPO AUTORIDAD PORTUARIA DE BARCELONA	72.864	4,02	90.359	3,52
FABRICA NACIONAL DE MONEDA Y TIMBRE-REAL CASA DE LA MONEDA	45.015	2,48	53.102	2,07
GRUPO AUTORIDAD PORTUARIA DE VALENCIA	35.952	1,98	20.403	0,80
AUTORIDAD PORTUARIA DE LA BAHIA DE ALGECIRAS	22.451	1,24	36.254	1,41
AUTORIDAD PORTUARIA DE TARRAGONA	16.802	0,93	61.380	2,39
GRUPO RTVE, EN LIQUIDACIÓN	-86.443	-4,77	-71.355	-2,78
GRUPO ADMINISTRADOR DE INFRAESTRUCTURAS FERROVIARIAS	-90.536	-5,00	186.038	7,25
EMPRESA NACIONAL DE RESIDUOS RADIATIVOS, S.A.	-97.202	-5,37	-86.940	-3,39
CENTRO PARA EL DESARROLLO TECNOLOGICO INDUSTRIAL	-104.426	-5,76	-103.247	-4,03
GRUPO ENTIDAD PÚBLICA EMPRESARIAL DEL SUELO	-124.779	-6,89	-3.216	-0,13
GRUPO RENFE-OPERADORA	-128.377	-7,09	89.608	3,49
FERROCARRILES DE VIA ESTRECHA	-136.959	-7,56	-137.944	-5,38
GRUPO SOCIEDAD ESTATAL DE PARTICIPACIONES INDUSTRIALES	-305.799	-16,88	-143.446	-5,59
AJUSTES/ELIMINACIONES (*)	-451.388	-24,91	-	-
RESTO GRUPOS/EMPRESAS	-18.139	-1,00	-42.754	-1,67
Total	1.811.748	100,00	2.564.405	100,00

(*) En su mayoría corresponde a la eliminación de dividendos de la Sociedad Pública Estatal Loterías y Apuestas del Estado, S.A a su accionista, Sociedad Estatal para la Venta de Acciones de Loterías y Apuestas del Estado, S.A, por el 33,04% de su capital.

(1) En marzo de 2011, se extingue la Entidad Pública Empresarial Loterías y Apuestas del Estado y se constituye simultáneamente la Sociedad Pública Estatal Loterías y Apuestas del Estado, S.A, por acuerdo del Consejo de Ministros de 11 de marzo de 2011, traspasándose todos los activos y pasivos, así como los bienes y derechos de la Entidad Pública Empresarial relacionados con los juegos de ámbito estatal. Con el objeto de hacer posible la comparación se han incluido en 2010 las cifras relativas al Grupo constituido por la extinta Entidad Pública Empresarial Loterías y Apuestas del Estado.

(2) Alta en 2011

IV.2.21. Resultado financiero

Grupo/empresa	2011		2010	
	Miles de euros	Porcentaje	Miles de euros	Porcentaje
GRUPO SOCIEDAD ESTATAL DE PARTICIPACIONES INDUSTRIALES	182.574	-67,97	82.778	-91,93
EMPRESA NACIONAL DE RESIDUOS RADIATIVOS, S.A.	97.377	-36,25	87.091	-96,72
CENTRO PARA EL DESARROLLO TECNOLOGICO INDUSTRIAL	84.120	-31,32	60.176	-66,83
INSTITUTO PARA LA DIVERSIFICACION Y AHORRO DE LA ENERGIA	16.662	-6,20	11.119	-12,35
GRUPO SOCIEDAD ESTATAL CORREOS Y TELEGRAFOS	11.694	-4,35	6.595	-7,32
GRUPO SOCIEDAD ESTATAL LOTERÍAS Y APUESTAS DEL ESTADO (1)	10.748	-4,00	7.305	-8,11
SOCIEDAD ESTATAL DE INFRAESTRUCTURAS DEL TRANSPORTE TERRESTRE, S.A.	10.485	-3,90	10.007	-11,11
COMPAÑIA ESPAÑOLA DE REAFIANZAMIENTO, S.A.	9.561	-3,56	6.748	-7,49
CONSORCIO VALENCIA 2007	-8.165	3,04	-5.208	5,78
FERROCARRILES DE VIA ESTRECHA	-10.804	4,02	-7.990	8,87
GRUPO AUTORIDAD PORTUARIA DE BARCELONA	-12.459	4,64	-8.875	9,86
GRUPO AUTORIDAD PORTUARIA DE GIJÓN	-13.682	5,09	-997	1,11
AUTORIDAD PORTUARIA DE LAS PALMAS	-13.949	5,19	-12.322	13,68
GRUPO RENFE-OPERADORA	-157.341	58,57	-99.521	110,53
GRUPO ADMINISTRADOR DE INFRAESTRUCTURAS FERROVIARIAS	-165.841	61,74	-53.478	59,39
GRUPO AEROPUERTOS ESPAÑOLES Y NAVEGACIÓN AEREA	-378.207	140,80	-248.477	275,95
AJUSTES/ELIMINACIONES	13.892	-5,17	-	-
RESTO GRUPOS/EMPRESAS	54.715	-20,37	75.006	-83,30
Total	-268.620	100,00	-90.043	100,00

(1) En marzo de 2011, se extingue la Entidad Pública Empresarial Loterías y Apuestas del Estado y se constituye simultáneamente la Sociedad Pública Estatal Loterías y Apuestas del Estado, S.A, por acuerdo del Consejo de Ministros de 11 de marzo de 2011, traspásandose todos los activos y pasivos, así como los bienes y derechos de la Entidad Pública Empresarial relacionados con los juegos de ámbito estatal. Con el objeto de hacer posible la comparación se han incluido en 2010 las cifras relativas al Grupo constituido por la extinta Entidad Pública Empresarial Loterías y Apuestas del Estado.

IV.2.22. Resultado antes de impuestos

Grupo/empresa	2011		2010	
	Miles de euros	Porcentaje	Miles de euros	Porcentaje
GRUPO SOCIEDAD ESTATAL LOTERÍAS Y APUESTAS DEL ESTADO (1)	2.405.959	142,77	2.592.407	98,48
SOCIEDAD ESTATAL PARA LA VENTA DE ACCIONES DE LOTERIAS Y APUESTAS DEL ESTADO, S.A.(2)	444.086	26,35	-	-
GRUPO AUTORIDAD PORTUARIA DE BARCELONA	61.943	3,68	83.398	3,17
GRUPO SOCIEDAD ESTATAL DE PARTICIPACIONES INDUSTRIALES	47.612	2,83	66.077	2,51
FABRICA NACIONAL DE MONEDA Y TIMBRE-REAL CASA DE LA MONEDA	45.371	2,69	53.435	2,03
GRUPO AUTORIDAD PORTUARIA DE VALENCIA	34.487	2,05	21.139	0,80
AUTORIDAD PORTUARIA DE LA BAHIA DE ALGECIRAS	22.287	1,32	34.883	1,33
AUTORIDAD PORTUARIA DE TARRAGONA	20.872	1,24	87.210	3,31
GRUPO ENTIDAD PÚBLICA EMPRESARIAL RED.ES	-28.795	-1,71	-43.987	-1,67
CORPORACIÓN DE RADIO Y TELEVISIÓN ESPAÑOLA, S.A.	-29.177	-1,73	-47.112	-1,79
GRUPO AEROPUERTOS ESPAÑOLES Y NAVEGACIÓN AEREA	-42.825	-2,54	-199.504	-7,58
GRUPO RTVE, EN LIQUIDACIÓN	-85.845	-5,09	-76.907	-2,92
GRUPO ENTIDAD PÚBLICA EMPRESARIAL DEL SUELO	-123.915	-7,35	2.444	0,09
FERROCARRILES DE VIA ESTRECHA	-147.763	-8,77	-145.934	-5,54
GRUPO RENFE-OPERADORA	-280.492	-16,64	-1.279	-0,05
GRUPO ADMINISTRADOR DE INFRAESTRUCTURAS FERROVIARIAS	-296.322	-17,58	145.585	5,53
AJUSTES/ELIMINACIONES (*)	-445.204	-26,42	-11.189	-0,43
RESTO GRUPOS/EMPRESAS	82.878	4,92	71.819	2,73
Total	1.685.157	100,00	2.632.485	100,00

(*) En 2011 en su mayoría corresponde a la eliminación de dividendos de la Sociedad Pública Estatal Loterías y Apuestas del Estado, S.A a su accionista, Sociedad Estatal para la Venta de Acciones de Loterías y Apuestas del Estado, S.A, por el 33,04% de su capital.

(1) En marzo de 2011, se extingue la Entidad Pública Empresarial Loterías y Apuestas del Estado y se constituye simultáneamente la Sociedad Pública Estatal Loterías y Apuestas del Estado, S.A, por acuerdo del Consejo de Ministros de 11 de marzo de 2011, traspasándose todos los activos y pasivos, así como los bienes y derechos de la Entidad Pública Empresarial relacionados con los juegos de ámbito estatal. Con el objeto de hacer posible la comparación se han incluido en 2010 las cifras relativas al Grupo constituido por la extinta Entidad Pública Empresarial Loterías y Apuestas del Estado.

(2) Alta en 2011

IV.2.23. Resultado consolidado del ejercicio

Grupo/empresa	2011		2010	
	Miles de euros	Porcentaje	Miles de euros	Porcentaje
GRUPO SOCIEDAD ESTATAL LOTERÍAS Y APUESTAS DEL ESTADO (1)	1.684.610	196,47	2.592.341	97,27
SOCIEDAD ESTATAL PARA LA VENTA DE ACCIONES DE LOTERIAS Y APUESTAS DEL ESTADO, S.A. (2)	378.585	44,15	-	-
GRUPO AUTORIDAD PORTUARIA DE BARCELONA	58.730	6,85	82.545	3,10
GRUPO SOCIEDAD ESTATAL DE PARTICIPACIONES INDUSTRIALES	45.180	5,27	64.916	2,44
GRUPO AUTORIDAD PORTUARIA DE VALENCIA	34.307	4,00	21.139	0,79
FABRICA NACIONAL DE MONEDA Y TIMBRE-REAL CASA DE LA MONEDA	31.849	3,71	38.812	1,46
AUTORIDAD PORTUARIA DE LA BAHIA DE ALGECIRAS	22.287	2,60	34.883	1,31
AUTORIDAD PORTUARIA DE TARRAGONA	20.872	2,43	87.210	3,27
GRUPO ENTIDAD PÚBLICA EMPRESARIAL RED.ES	-28.795	-3,36	-43.987	-1,65
CORPORACIÓN DE RADIO Y TELEVISIÓN ESPAÑOLA, S.A.	-29.177	-3,40	-47.112	-1,77
PARADORES DE TURISMO DE ESPAÑA, S.A.	-35.603	-4,15	-17.204	-0,65
GRUPO RTVE, EN LIQUIDACIÓN	-85.845	-10,01	-76.907	-2,89
GRUPO ENTIDAD PÚBLICA EMPRESARIAL DEL SUELO	-123.919	-14,45	-757	-0,03
FERROCARRILES DE VIA ESTRECHA	-147.763	-17,23	-145.934	-5,48
GRUPO RENFE-OPERADORA	-280.388	-32,70	-1.260	-0,05
GRUPO ADMINISTRADOR DE INFRAESTRUCTURAS FERROVIARIAS	-297.287	-34,67	145.093	5,44
AJUSTES/ELIMINACIONES (*)	-445.204	-51,92	-11.189	-0,42
RESTO GRUPOS/EMPRESAS	54.978	6,41	-57.588	-2,16
Total	857.417	100,00	2.665.001	100,00

(*) En 2011 en su mayoría corresponde a la eliminación de dividendos de la Sociedad Pública Estatal Loterías y Apuestas del Estado, S.A a su accionista, Sociedad Estatal para la Venta de Acciones de Loterías y Apuestas del Estado, S.A, por el 33,04% de su capital.

(1) En marzo de 2011, se extingue la Entidad Pública Empresarial Loterías y Apuestas del Estado y se constituye simultáneamente la Sociedad Pública Estatal Loterías y Apuestas del Estado, S.A, por acuerdo del Consejo de Ministros de 11 de marzo de 2011, traspasándose todos los activos y pasivos, así como los bienes y derechos de la Entidad Pública Empresarial relacionados con los juegos de ámbito estatal. Con el objeto de hacer posible la comparación se han incluido en 2010 las cifras relativas al Grupo constituido por la extinta Entidad Pública Empresarial Loterías y Apuestas del Estado.

(2) Alta en 2011

IV.2.24. Resultado atribuido a la sociedad dominante

Grupo/empresa	2011		2010	
	Miles de euros	Porcentaje	Miles de euros	Porcentaje
GRUPO SOCIEDAD ESTATAL LOTERÍAS Y APUESTAS DEL ESTADO (1)	1.684.610	198,70	2.592.341	97,74
SOCIEDAD ESTATAL PARA LA VENTA DE ACCIONES DE LOTERIAS Y APUESTAS DEL ESTADO, S.A.(2)	378.585	44,66	-	-
GRUPO AUTORIDAD PORTUARIA DE BARCELONA	58.254	6,87	80.689	3,04
GRUPO AUTORIDAD PORTUARIA DE VALENCIA	34.307	4,05	21.144	0,80
FABRICA NACIONAL DE MONEDA Y TIMBRE-REAL CASA DE LA MONEDA	31.849	3,76	38.812	1,46
GRUPO SOCIEDAD ESTATAL DE PARTICIPACIONES INDUSTRIALES	25.350	2,99	35.948	1,36
AUTORIDAD PORTUARIA DE LA BAHIA DE ALGECIRAS	22.287	2,63	34.883	1,32
AUTORIDAD PORTUARIA DE TARRAGONA	20.872	2,46	87.210	3,29
GRUPO ENTIDAD PÚBLICA EMPRESARIAL RED.ES	-28.795	-3,40	-43.987	-1,66
CORPORACIÓN DE RADIO Y TELEVISIÓN ESPAÑOLA, S.A.	-29.177	-3,44	-47.112	-1,78
PARADORES DE TURISMO DE ESPAÑA, S.A.	-35.603	-4,20	-17.204	-0,65
GRUPO RTVE, EN LIQUIDACIÓN	-85.845	-10,13	-76.907	-2,90
GRUPO ENTIDAD PÚBLICA EMPRESARIAL DEL SUELO	-123.897	-14,61	-718	-0,03
FERROCARRILES DE VIA ESTRECHA	-147.763	-17,43	-145.934	-5,50
GRUPO RENFE-OPERADORA	-280.587	-33,10	-1.338	-0,05
GRUPO ADMINISTRADOR DE INFRAESTRUCTURAS FERROVIARIAS	-297.316	-35,07	144.491	5,45
AJUSTES/ELIMINACIONES (*)	-436.070	-51,44	-5.873	-0,22
RESTO GRUPOS/EMPRESAS	56.735	6,69	-44.102	-1,66
Total	847.796	100,00	2.652.343	100,00

(*) En 2011 en su mayoría corresponde a la eliminación de dividendos de la Sociedad Pública Estatal Loterías y Apuestas del Estado, S.A a su accionista, Sociedad Estatal para la Venta de Acciones de Loterías y Apuestas del Estado, S.A, por el 33,04% de su capital.

(1) En marzo de 2011, se extingue la Entidad Pública Empresarial Loterías y Apuestas del Estado y se constituye simultáneamente la Sociedad Pública Estatal Loterías y Apuestas del Estado, S.A, por acuerdo del Consejo de Ministros de 11 de marzo de 2011, traspasándose todos los activos y pasivos, así como los bienes y derechos de la Entidad Pública Empresarial relacionados con los juegos de ámbito estatal. Con el objeto de hacer posible la comparación se han incluido en 2010 las cifras relativas al Grupo constituido por la extinta Entidad Pública Empresarial Loterías y Apuestas del Estado.

(2) Alta en 2011

IV.2.4. Resultado atribuido a la sociedad dominante

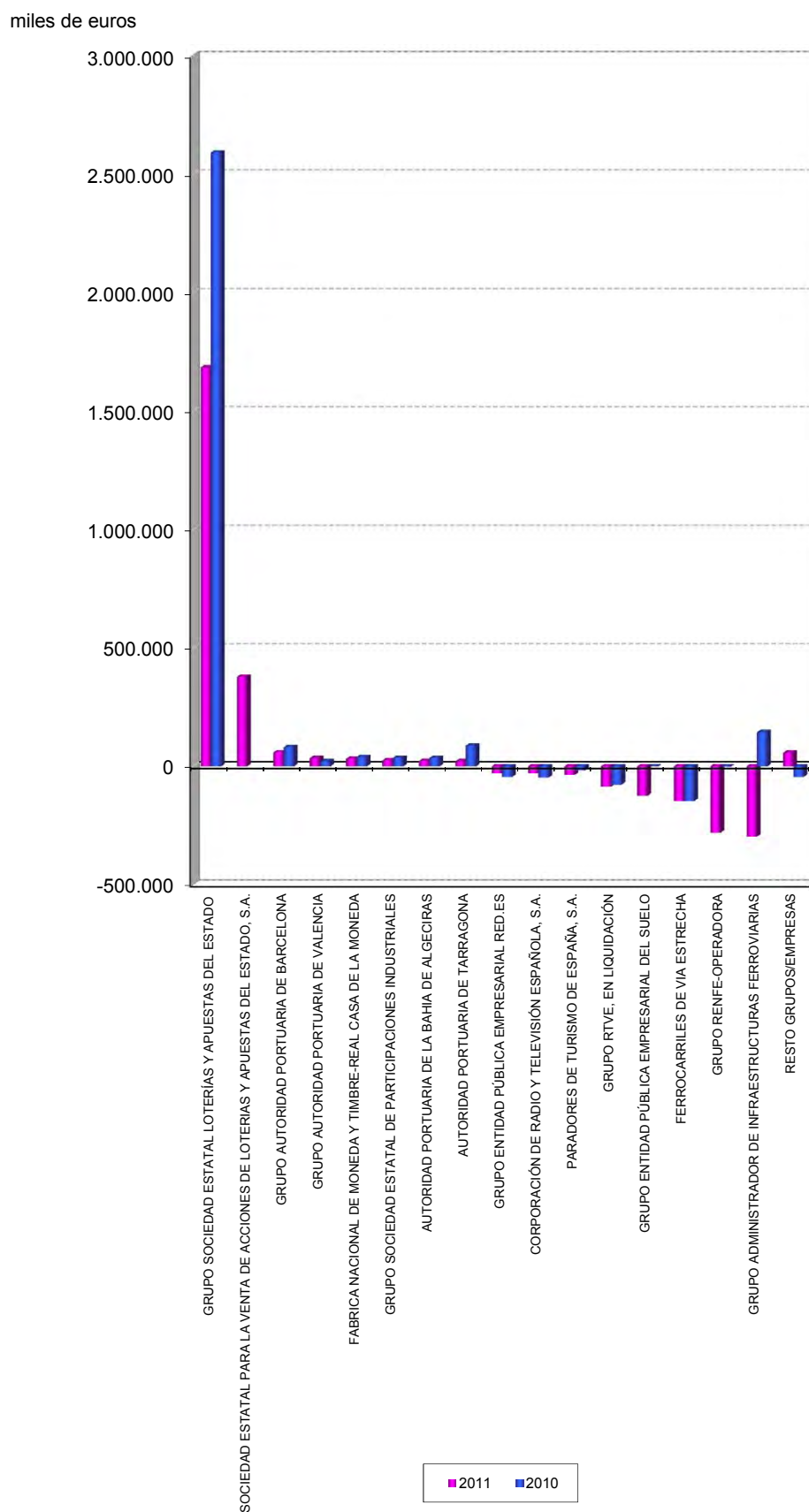

IV.2.25. Resultado atribuido a socios externos

Grupo/empresa	2011		2010	
	Miles de euros	Porcentaje	Miles de euros	Porcentaje
GRUPO SOCIEDAD ESTATAL DE PARTICIPACIONES INDUSTRIALES	19.830	206,13	28.968	228,85
GRUPO AUTORIDAD PORTUARIA DE BARCELONA	476	4,95	1.856	14,66
GRUPO AEROPUERTOS ESPAÑOLES Y NAVEGACIÓN AEREA	404	4,20	52	0,41
GRUPO AUTORIDAD PORTUARIA DE GIJÓN	360	3,74	-1.117	-8,82
GRUPO RENFE-OPERADORA	199	2,07	78	0,62
GRUPO CONSORCIO DE LA ZONA FRANCA DE VIGO	191	1,99	-417	-3,29
GRUPO ADMINISTRADOR DE INFRAESTRUCTURAS FERROVIARIAS	29	0,30	602	4,76
GRUPO PUERTOS DEL ESTADO (1)	-	-	38	0,30
GRUPO AUTORIDAD PORTUARIA DE VALENCIA	-	-	-6	-0,05
GRUPO ENTIDAD PÚBLICA EMPRESARIAL DEL SUELO	-23	-0,24	-39	-0,31
GRUPO AGUAS DE LA CUENCA DEL EBRO	-185	-1,92	-72	-0,57
GRUPO CONSORCIO ZONA FRANCA DE CÁDIZ	-235	-2,44	-151	-1,19
GRUPO INFORMA, D & B	-2.292	-23,83	-72	-0,57
AJUSTES/ELIMINACIONES (*)	-9.134	-94,95	-17.062	-134,79
Total	9.620	100,00	12.658	100,00

(*) Ajuste derivado de la eliminación de socios externos en SEPI (subgrupo Tragsa, Alycesa e Hipódromo de la Zarzuela), por el resto de las acciones que son de titularidad 100% estatal.

(1) Formaban Grupo Consolidable en 2010

IV.2.5. Resultado atribuido a socios externos

miles de euros

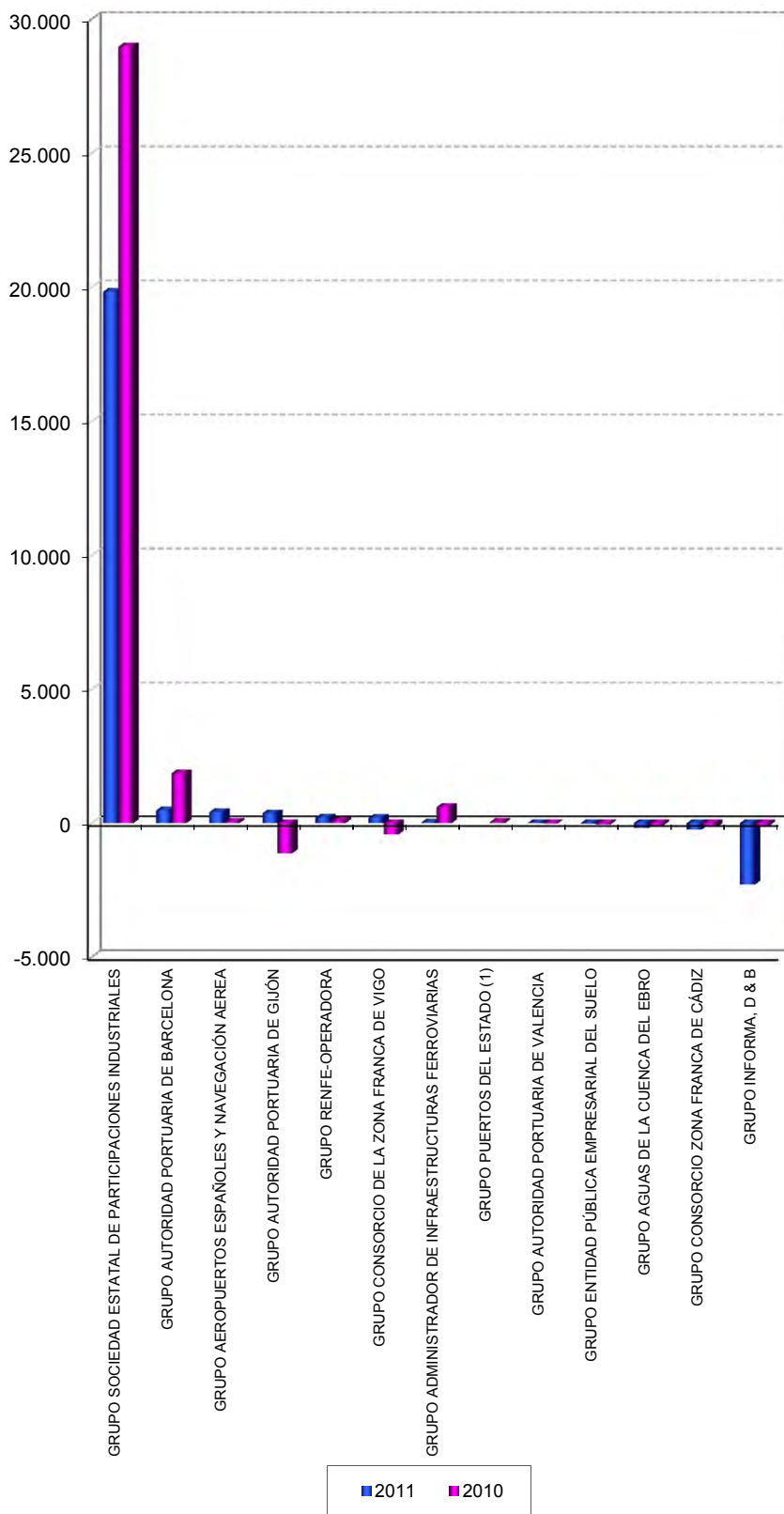

3. Información de grupos consolidables

GRUPO ADMINISTRADOR DE
INFRAESTRUCTURAS FERROVIARIAS

GRUPO ADMINISTRADOR DE INFRAESTRUCTURAS FERROVIARIAS

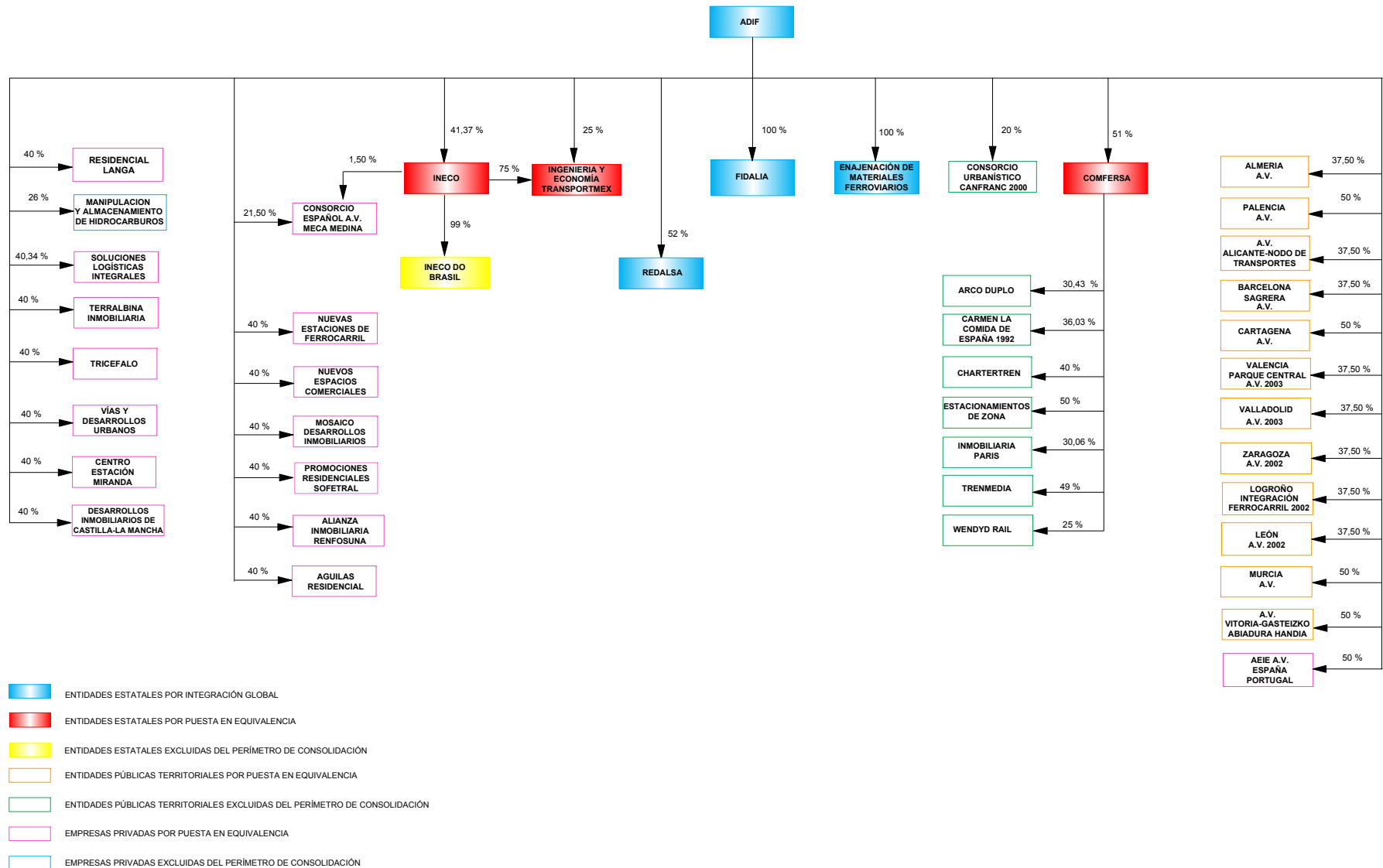

- ENTIDADES ESTATALES POR INTEGRACIÓN GLOBAL
- ENTIDADES ESTATALES POR PUESTA EN EQUIVALENCIA
- ENTIDADES ESTATALES EXCLUIDAS DEL PERÍMETRO DE CONSOLIDACIÓN
- ENTIDADES PÚBLICAS TERRITORIALES POR PUESTA EN EQUIVALENCIA
- ENTIDADES PÚBLICAS TERRITORIALES EXCLUIDAS DEL PERÍMETRO DE CONSOLIDACIÓN
- EMPRESAS PRIVADAS POR PUESTA EN EQUIVALENCIA
- EMPRESAS PRIVADAS EXCLUIDAS DEL PERÍMETRO DE CONSOLIDACIÓN

Empresas incluidas en el perímetro de consolidación ejercicio 2011

Grupo/Entidad	Participación directa	Participación indirecta	Efectivo del grupo
GRUPO ADMINISTRADOR DE INFRAESTRUCTURAS FERROVIARIAS			
INTEGRACIÓN GLOBAL			
ADMINISTRADOR DE INFRAESTRUCTURAS FERROVIARIAS	100,00	-	100,00
ENAJENACION DE MATERIALES FERROVIARIOS, S.A.	100,00	-	100,00
FIDELIA, S.A.	100,00	-	100,00
REDALSA, S.A.	52,00	-	52,00
PUESTA EN EQUIVALENCIA			
COMERCIAL DEL FERROCARRIL, S.A.	51,00	-	51,00
INGENIERIA Y ECONOMIA DEL TRANSPORTE, S.A.	41,37	-	41,37
INGENIERÍA Y ECONOMÍA TRANSPORTMEX, S.A. DE C.V.	25,00	31,03	56,03
AEIE ALTA VELOCIDAD ESPAÑA PORTUGAL (**)	50,00	-	50,00
AGUILAS RESIDENCIAL, S.A. (**)	40,00	-	40,00
ALIANZA INMOBILIARIA RENFOSUNA, S.A. (**)	40,00	-	40,00
ALMERIA ALTA VELOCIDAD, S.A. (*)	37,50	-	37,50
ALTA VELOCIDAD ALICANTE- NODO DE TRANSPORTES, S.A. (*)	37,50	-	37,50
BARCELONA SAGRERA ALTA VELOCITAT, S.A. (*)	37,50	-	37,50

Grupo/Entidad	Participación directa	Participación indirecta	Efectivo del grupo
CARTAGENA ALTA VELOCIDAD, S.A. (*)	50,00	-	50,00
CENTRO ESTACION MIRANDA, S.A. (**)	40,00	-	40,00
CONSORCIO ESPAÑOL ALTA VELOCIDAD MECA MEDINA, S.A.(**)	21,50	-	21,50
DESARROLLOS INMOBILIARIOS DE CASTILLA LA MANCHA, S.A. (**)	40,00	-	40,00
LEON ALTA VELOCIDAD 2003, S.A. (*)	37,50	-	37,50
LOGROÑO INTEGRACIÓN DEL FERROCARRIL 2002, S.A (*)	37,50	-	37,50
MOSAICO DESARROLLOS INMOBILIARIOS, S.A. (**)	40,00	-	40,00
MURCIA ALTA VELOCIDAD, S.A. (*)	50,00	-	50,00
NUEVAS ESTACIONES DE FERROCARRIL, S.A.(**)	40,00	-	40,00
NUEVOS ESPACIOS COMERCIALES, S.A. (**)	40,00	-	40,00
PALENCIA ALTA VELOCIDAD S.A. (*)	50,00	-	50,00
PROMOCIONES RESIDENCIALES SOFETRAL, S.A. (**)	40,00	-	40,00
RESIDENCIAL LANGA, S.A.(**)	40,00	-	40,00
SOCIEDAD ANÓNIMA ALTA VELOCIDAD VITORIA-GASTEIZKO ABIADURA HANDIA, S.A.(*)	50,00	-	50,00
SOLUCIONES LOGÍSTICAS INTEGRALES, S.A. (**)	40,34	-	40,34
TERRALBINA INMOBILIARIA, S.A.(**)	40,00	-	40,00
TRICEFALO, S.A.(**)	40,00	-	40,00

Grupo/Entidad	Participación directa	Participación indirecta	Efectivo del grupo
VALENCIA PARQUE CENTRAL ALTA VELOCIDAD 2003, S.A (*)	37,50	-	37,50
VALLADOLID ALTA VELOCIDAD 2003, S.A. (*)	37,50	-	37,50
VIAS Y DESARROLLOS URBANOS, S.A. (**)	40,00	-	40,00
ZARAGOZA ALTA VELOCIDAD, S.A. (*)	37,50	-	37,50

(*) Sociedad pública de ámbito autonómico, provincial o municipal

(**) Sociedad privada

Empresas excluidas del perímetro de consolidación ejercicio'2011

Grupo/Entidad	Participación directa	Participación indirecta	Efectivo del grupo
GRUPO ADMINISTRADOR DE INFRAESTRUCTURAS FERROVIARIAS			
INECO DO BRASIL ENGENHARIA E ECONOMIA DO TRANSPORTE, S.L.(***)	-	40,96	40,96
TRENMEDIA, S.A. (**)	-	49,00	49,00
ESTACIONAMIENTOS DE ZONA, S.A.(**)	-	50,00	50,00
CARMEN LA COMIDA DE ESPAÑA 1992, S.A. (**)	-	36,03	36,03
WENDYD RAIL, S.A.(**)	-	25,00	25,00
CHARTERTREN, S.A.(**)	-	40,00	40,00
INMOBILIARIA PARIS, S.A. (**)	-	30,06	30,06
ARCO DUPLO, S.A. (**)	-	30,43	30,43
SOCIEDAD ANÓNIMA DE MANIPULACIÓN Y ALMACENAMIENTO DE HIDROCARBUROS(**)	26,00	-	26,00
CONSORCIO URBANÍSTICO CANFRANC 2000 (*)	20,00	-	20,00

(*) Sociedad pública de ámbito autonómico, provincial o municipal

(**) Sociedad privada

(***) Sociedad estatal

Empresas incluidas en el perímetro de consolidación ejercicio 2010

Grupo/Entidad	Participación directa	Participación indirecta	Efectivo del grupo
GRUPO ADMINISTRADOR DE INFRAESTRUCTURAS FERROVIARIAS			
INTEGRACIÓN GLOBAL			
ADMINISTRADOR DE INFRAESTRUCTURAS FERROVIARIAS	100,00	-	100,00
ENAJENACION DE MATERIALES FERROVIARIOS, S.A.	100,00	-	100,00
FIDELIA, S.A.	100,00	-	100,00
REDALSA, S.A.	52,00	-	52,00
PUESTA EN EQUIVALENCIA			
COMERCIAL DEL FERROCARRIL, S.A.	51,00	-	51,00
INGENIERIA Y ECONOMIA DEL TRANSPORTE, S.A.	41,37	-	41,37
AEIE ALTA VELOCIDAD ESPAÑA PORTUGAL (**)	50,00	-	50,00
AGUILAS RESIDENCIAL, S.A. (**)	40,00	-	40,00
ALIANZA INMOBILIARIA RENFOSUNA, S.A. (**)	40,00	-	40,00
BANO REAL, S.A.(**)	40,00	-	40,00
CENTRO ESTACION MIRANDA, S.A. (**)	40,00	-	40,00
DESARROLLOS INMOBILIARIOS DE CASTILLA LA MANCHA, S.A. (**)	40,00	-	40,00
INARENAS PROYECTOS INMOBILIARIOS, S.A.(**)	40,00	-	40,00
MOSAICO DESARROLLOS INMOBILIARIOS, S.A. (**)	40,00	-	40,00
NUEVAS ESTACIONES DE FERROCARRIL, S.A.(**)	40,00	-	40,00

Grupo/Entidad	Participación directa	Participación indirecta	Efectivo del grupo
NUEVOS ESPACIOS COMERCIALES, S.A. (**)	40,00	-	40,00
PROMOCIONES INMOBILIARIAS RENFAPEX 2000, S.A. (**)	40,00	-	40,00
PROMOCIONES RESIDENCIALES SOFETRAL, S.A. (**)	40,00	-	40,00
RENFURBIS, S.A. (**)	40,00	-	40,00
RESIDENCIAL LANGA, S.A.(**)	40,00	-	40,00
SOLUCIONES LOGÍSTICAS INTEGRALES, S.A. (**)	40,34	-	40,34
TERRALBINA INMOBILIARIA, S.A.(**)	40,00	-	40,00
TRICEFALO, S.A.(**)	40,00	-	40,00
VIAS Y DESARROLLOS URBANOS, S.A. (**)	40,00	-	40,00
ALMERIA ALTA VELOCIDAD, S.A. (*)	37,5	-	37,5
ALTA VELOCIDAD ALICANTE- NODO DE TRANSPORTES, S.A (*)	37,50	-	37,50
BARCELONA SAGRERA ALTA VELOCITAT, S.A. (*)	37,50	-	37,50
CARTAGENA ALTA VELOCIDAD, S.A. (*)	50,00	-	50,00
LEON ALTA VELOCIDAD 2003, S.A. (*)	37,50	-	37,50
LOGROÑO INTEGRACIÓN DEL FERROCARRIL 2002, S.A (*)	37,50	-	37,50
MURCIA ALTA VELOCIDAD, S.A. (*)	50,00	-	50,00
PALENCIA ALTA VELOCIDAD S.A. (*)	50,00	-	50,00

Grupo/Entidad	Participación directa	Participación indirecta	Efectivo del grupo
SOCIEDAD ANÓNIMA ALTA VELOCIDAD VITORIA-GASTEIZKO ABIADURA HANDIA, S.A.(*)	50	-	50
VALENCIA PARQUE CENTRAL ALTA VELOCIDAD 2003, S.A (*)	37,50	-	37,50
VALLADOLID ALTA VELOCIDAD 2003, S.A. (*)	37,50	-	37,50
ZARAGOZA ALTA VELOCIDAD, S.A. (*)	37,50	-	37,50

(*) Sociedad pública de ámbito autonómico, provincial o municipal

(**) Sociedad privada

Empresas excluidas del perímetro de consolidación ejercicio'2010

Grupo/Entidad	Participación directa	Participación indirecta	Efectivo del grupo
GRUPO ADMINISTRADOR DE INFRAESTRUCTURAS FERROVIARIAS			
INECO DO BRASIL ENGENHARIA E ECONOMÍA DO TRANSPORTE, S.L.(***)	-	40,96	40,96
ARCO DUPLO, S.A. (**)	-	30,43	30,43
CARMEN LA COMIDA DE ESPAÑA 1992, S.A. (**)	-	36,03	36,03
CHARTERTREN, S.A. (**)	-	40,00	40,00
ESTACIONAMIENTOS DE ZONA, S.A (**)	-	50,00	50,00
INMOBILIARIA PARIS, S.A. (**)	-	30,06	30,06
SOCIEDAD ANÓNIMA DE MANIPULACIÓN Y ALMACENAMIENTO DE HIDROCARBUROS (**)	26,00	0,00	26,00
TRENMEDIA, S.A. (**)	-	49,00	49,00
WENDYD RAIL, S.A. (**)	-	25,00	25,00
CONSORCIO URBANÍSTICO CANFRANC 2000 (*)	20,00	0,00	10,00

(*) Sociedad pública de ámbito autonómico, provincial o municipal

(**) Sociedad privada

(***) Sociedad estatal

ACTIVO	2011		2010		Variación	
	Miles de euros	Porcentaje	Miles de euros	Porcentaje	Absoluta	Porcentual
A) ACTIVO NO CORRIENTE.....	35.093.797	94,07	31.673.417	92,64	3.420.380	10,80
Inmovilizado intangible.....	48.547	0,13	43.145	0,13	5.402	12,52
Inmovilizado material.....	33.943.373	90,99	30.476.853	89,14	3.466.520	11,37
Inversiones inmobiliarias.....	342.233	0,92	318.336	0,93	23.897	7,51
Inversiones en empresas del grupo y asociadas a largo plazo.....	78.656	0,21	97.652	0,29	-18.996	-19,45
Inversiones financieras a largo plazo.....	653.024	1,75	709.934	2,08	-56.910	-8,02
Activos por impuesto diferido.....	12.324	0,03	13.271	0,04	-947	-7,14
Deudores comerciales no corrientes.....	15.640	0,04	14.226	0,04	1.414	9,94
B) ACTIVO CORRIENTE.....	2.211.746	5,93	2.516.444	7,36	-304.698	-12,11
Activos no corrientes mantenidos para la venta.....	-	-	-	-	-	-
Existencias.....	144.617	0,39	148.291	0,43	-3.674	-2,48
Deudores comerciales y otras cuentas a cobrar.....	1.340.103	3,59	2.185.277	6,39	-845.174	-38,68
Inversiones en empresas del grupo y asociadas a corto plazo.....	295	-	-	-	295	-
Inversiones financieras a corto plazo.....	7.173	0,02	5.190	0,02	1.983	38,21
Periodificaciones a corto plazo.....	16	-	16	-	-	-
Efectivo y otros activos líquidos equivalentes.....	719.542	1,93	177.670	0,52	541.872	304,99
TOTAL ACTIVO.....	37.305.543	100,00	34.189.861	100,00	3.115.682	9,11

PATRIMONIO NETO Y PASIVO	2011		2010		Variación	
	Miles de euros	Porcentaje	Miles de euros	Porcentaje	Absoluta	Porcentual
A) PATRIMONIO NETO.....	22.197.071	59,50	21.401.090	62,59	795.981	3,72
A-1) Fondos propios.....	15.539.812	41,66	15.268.764	44,66	271.048	1,78
Capital o Patrimonio.....	15.766.899	42,26	15.192.824	44,44	574.075	3,78
Prima de emisión.....	-	-	-	-	-	-
Reservas.....	70.229	0,19	-68.551	-0,20	138.780	202,45
(Acc. y particip. en patrimonio propias y de sdad dominante)...	-	-	-	-	-	-
Otras aportaciones de socios.....	-	-	-	-	-	-
Resultado del ejercicio atribuido a la sociedad dominante.....	-297.316	-0,79	144.491	0,42	-441.807	-305,77
(Dividendo a cuenta).....	-	-	-	-	-	-
Otros instrumentos de patrimonio neto.....	-	-	-	-	-	-
A-2) Ajustes por cambios de valor.....	-13.247	-0,03	-3.722	-0,01	-9.525	-255,91
A-3) Subvenciones, donaciones y legados recibidos.....	6.665.683	17,87	6.131.254	17,93	534.429	8,72
A-4) Socios externos.....	4.823	0,01	4.794	0,01	29	0,61
B) PASIVO NO CORRIENTE.....	13.097.614	35,11	10.564.575	30,90	2.533.039	23,98
Provisiones a largo plazo.....	189.262	0,51	182.879	0,53	6.383	3,49
Deudas a largo plazo.....	9.935.518	26,63	7.637.426	22,34	2.298.092	30,09
Deudas con empresas del grupo y asociadas a largo plazo.....	-	-	-	-	-	-
Pasivos por impuesto diferido.....	2.850.144	7,64	2.620.864	7,67	229.280	8,75
Periodificaciones a largo plazo.....	122.690	0,33	123.406	0,36	-716	-0,58
Acreedores comerciales no corrientes.....	-	-	-	-	-	-
Deuda con características especiales a largo plazo.....	-	-	-	-	-	-
C) PASIVO CORRIENTE.....	2.010.858	5,39	2.224.196	6,51	-213.338	-9,59
Pasivos vinculados con activos no corrientes mant venta.....	-	-	-	-	-	-
Provisiones a corto plazo.....	153.629	0,41	150.466	0,44	3.163	2,10
Deudas a corto plazo.....	1.126.899	3,02	1.341.492	3,92	-214.593	-16,00
Deudas con empresas del grupo y asociadas a corto plazo.....	60.414	0,16	43.193	0,13	17.221	39,87
Acreedores comerciales y otras cuentas a pagar.....	669.916	1,80	689.045	2,02	-19.129	-2,78
Periodificaciones a corto plazo.....	-	-	-	-	-	-
Deuda con características especiales a corto plazo.....	-	-	-	-	-	-
TOTAL PATRIMONIO NETO Y PASIVO.....	37.305.543	100,00	34.189.861	100,00	3.115.682	9,11

Concepto	2011		2010		Variación	
	Miles de euros	Porcentaje	Miles de euros	Porcentaje	Absoluta	Porcentual
A) OPERACIONES CONTINUADAS						
Importe neto de la cifra de negocios.....	1.661.159	100,00	2.026.136	100,00	-364.977	-18,01
Variación de existencias de productos terminados y en curso de fabricación.....	-249	-0,01	89	-	-338	-379,78
Trabajos realizados por la empresa para su activo.....	20.559	1,24	24.213	1,20	-3.654	-15,09
Aprovisionamientos.....	-150.115	-9,03	-157.896	-7,79	7.781	4,93
Otros ingresos de explotación.....	621.522	37,41	588.819	29,06	32.703	5,55
Gastos de personal.....	-689.028	-41,47	-715.112	-35,29	26.084	3,65
Otros gastos de explotación.....	-1.341.387	-80,75	-1.609.689	-79,44	268.302	16,67
Amortización del inmovilizado.....	-316.214	-19,03	-274.099	-13,52	-42.115	-15,37
Imputación de subvenciones de inmovilizado no financiero y otras.....	62.536	3,76	56.555	2,79	5.981	10,58
Excesos de provisiones.....	10.168	0,61	6.568	0,32	3.600	54,81
Deterioro y resultado por enajenaciones del inmovilizado.....	3.790	0,23	46.882	2,31	-43.092	-91,92
Resultado por la pérdida de control de participaciones consolidadas.....	-	-	-401	-0,01	401	100,00
Diferencia negativa de combinaciones de negocio.....	-	-	-	-	-	-
Otros resultados.....	26.723	1,61	193.973	9,57	-167.250	-86,22
A.1) RESULTADO DE EXPLOTACIÓN.....	-90.536	-5,45	186.038	9,18	-276.574	-148,67
Ingresos financieros.....	23.720	1,43	47.068	2,32	-23.348	-49,61
Gastos financieros.....	-228.782	-13,77	-116.878	-5,76	-111.904	-95,74
Variación de valor razonable en instrumentos financieros.....	-	-	-	-	-	-
Diferencias de cambio.....	799	0,05	-4.267	-0,21	5.066	118,73
Deterioro y resultado por enajenaciones de instrumentos financieros.....	-30.059	-1,80	17	-	-30.076	-176.917,65
Otros ingresos y gastos de carácter financiero.....	68.481	4,12	20.582	1,02	47.899	232,72
A.2) RESULTADO FINANCIERO.....	-165.841	-9,98	-53.478	-2,63	-112.363	-210,11
Participación en beneficios (pérdidas) de sociedades puestas en equivalencia.....	-40.306	-2,42	13.902	0,69	-54.208	-389,93
Deterioro y resultado por pérdida partic.puestas en equivalencia o control sociedad multigrupo.....	361	0,02	-877	-0,04	1.238	141,16
Diferencia negativa de consolidación de sociedades puestas en equivalencia.....	-	-	-	-	-	-
A.3) RESULTADO ANTES DE IMPUESTOS.....	-296.322	-17,83	145.585	7,19	-441.907	-303,54
Impuestos sobre beneficios.....	-965	-0,05	-492	-0,02	-473	-96,14
A.4) RESULTADO DEL EJERCICIO PROCEDENTE DE OPERACIONES CONTINUADAS.....	-297.287	-17,89	145.093	7,16	-442.380	-304,89
B) OPERACIONES INTERRUMPIDAS						
Resultado del ejercicio procedente de operaciones interrumpidas neto de impuestos.....	-	-	-	-	-	-
A.5) RESULTADO CONSOLIDADO DEL EJERCICIO.....	-297.287	-17,89	145.093	7,16	-442.380	-304,89
Resultado atribuido a la sociedad dominante.....	-297.316	-17,89	144.491	7,13	-441.807	-305,77
Resultado atribuido a socios externos.....	29	-	602	0,03	-573	-95,18

Concepto	2011		2010		Variación	
	Miles de euros	Porcentaje	Miles de euros	Porcentaje	Absoluta	Porcentual
Importe neto de la cifra de negocios.....	1.661.159	100,00	2.026.136	100,00	-364.977	-18,01
Variación de existencias de productos terminados y en curso de fabricación.....	-249	-0,01	89	-	-338	-379,78
Trabajos efectuados por la empresa para su activo.....	20.559	1,24	24.213	1,20	-3.654	-15,09
Aprovisionamientos.....	-150.115	-9,03	-157.896	-7,79	7.781	4,93
Otros ingresos de explotación.....	621.522	37,41	588.819	29,06	32.703	5,55
Gastos de personal.....	-689.028	-41,47	-715.112	-35,29	26.084	3,65
Otros gastos de explotación.....	-1.341.387	-80,75	-1.609.689	-79,44	268.302	16,67
EBITDA.....	122.461	7,37	156.560	7,73	-34.099	-21,78

IV.3.4. Estado de ingresos y gastos reconocidos consolidado

Miles de euros

Concepto	2011	2010
A) Resultado consolidado del ejercicio.....	-297.287	145.093
B) Total ingresos y gastos imputados directamente en el patrimonio neto consolidado..	561.288	229.369
I. Por valoración de instrumentos financieros.....	-	-
II. Por coberturas de flujos de efectivo.....	-9.772	-2.559
III. Subvenciones, donaciones y legados recibidos.....	826.830	329.637
IV. Por ganancias y pérdidas actuariales y otros ajustes.....	-7.936	760
V. Por activos no corrientes y pasivos vinculados, mantenidos para la venta.	-	-
VI. Diferencia de conversión.....	-	-
VII. Efecto impositivo.....	-247.834	-98.469
C) Total transferencias a la cuenta de pérdidas y ganancias consolidada.....	-44.320	229.369
VIII. Por valoración de instrumentos financieros.....	-	-
IX. Por coberturas de flujos de efectivo.....	-2	-
X. Subvenciones, donaciones y legados recibidos.....	-63.081	-56.609
XI. Por activos no corrientes y pasivos vinculados, mantenidos para la venta.....	-	-
XII. Diferencia de conversión.....	-	-
XIII. Efecto impositivo.....	18.763	16.978
TOTAL DE INGRESOS Y GASTOS CONSOLIDADOS RECONOCIDOS.....	219.681	334.831
Total de ingresos y gastos atribuidos a la entidad dominante.....	219.652	334.831
Total de ingresos y gastos atribuidos a socios externos.....	29	-

IV.3.5. Estado total de cambios en el patrimonio neto consolidado

Miles de Euros

Concepto	Capital	Prima de emisión, reservas y rdos ejerc. anteriores	(Patrimonio propio y de la sociedad dominante)	Otras aportaciones de socios	Rdo. ejercicio atribuido a la soc. dominante	(Dividendo a cuenta)	Otros instrumentos de patrimonio neto	Ajustes por cambios de valor	Subvenciones, donaciones y legados recibidos	Socios externos	Total
SALDO AJUSTADO, INICIO DEL AÑO 2009.....	15.192.655	-143.258	-	-	63.300	-	-	-1.584	5.940.145	13.173	21.064.431
I. Total ingresos y gastos consolidados reconocidos.....	-	761	-	-	144.491	-	-	-2.138	191.115	602	334.831
II. Operaciones con socios o propietarios.....	169	11.070	-	-	-	-	-	-	-6	-8.981	2.252
1. Aumentos (reducciones) de capital.	169	-	-	-	-	-	-	-	-	-	169
2. Operaciones con socios o propietarios.....	-	11.070	-	-	-	-	-	-	-6	-8.981	2.083
III. Otras variaciones del patrimonio neto.....	-	62.876	-	-	-63.300	-	-	-	-	-	-424
SALDO, FINAL DEL AÑO 2009.....	15.192.824	-68.551	-	-	144.491	-	-	-3.722	6.131.254	4.794	21.401.090
I. Ajustes por cambios de criterio del ejercicio 2009.....	-	-	-	-	-	-	-	-	-	-	-
II. Ajustes por errores del ejercicio 2009.....	-	72	-	-	-	-	-	-	-	-	72
SALDO AJUSTADO, INICIO DEL AÑO 2010.....	15.192.824	-68.479	-	-	144.491	-	-	-3.722	6.131.254	4.794	21.401.162
I. Total ingresos y gastos consolidados reconocidos.....	-	-7.936	-	-	-297.316	-	-	-9.560	534.464	29	219.681
II. Operaciones con socios o propietarios.....	574.075	144.491	-	-	-144.491	-	-	-	-	-	574.075
1. Aumentos (reducciones) de capital.	574.075	-	-	-	-	-	-	-	-	-	574.075
2. Operaciones con socios o propietarios.....	-	144.491	-	-	-144.491	-	-	-	-	-	-
III. Otras variaciones del patrimonio neto.....	-	2.153	-	-	-	-	-	35	-35	-	2.153
SALDO, FINAL DEL AÑO 2010.....	15.766.899	70.229	-	-	-297.316	-	-	-13.247	6.665.683	4.823	22.197.071

Concepto	2011	2010
Resultado del ejercicio antes de impuestos.....	-296.322	145.585
Ajustes del resultado.....	490.072	244.204
a) Amortización del inmovilizado.....	316.214	274.099
b) Correcciones valorativas por deterioro.....	41.574	-3.830
c) Variación de provisiones.....	34.211	56.037
d) Imputación de subvenciones.....	-62.536	-56.556
e) Resultados por bajas y enajenaciones del inmovilizado.....	-4.217	-46.799
f) Resultados por bajas y enajenaciones de instrumentos financieros.....	-362	809
g) Ingresos financieros.....	-92.201	-72.889
h) Gastos financieros.....	228.782	116.878
i) Diferencias de cambio.....	-	3.451
j) Variación de valor razonable en instrumentos financieros.....	-	-
k) Otros ingresos y gastos.....	-20.575	-24.214
l) Participación en beneficios (pérdidas) de sociedades puestas en equivalencia neto de dividendos.....	49.182	-2.782
Cambios en el capital corriente.....	81.615	-920.300
a) Existencias.....	4.777	-21.067
b) Deudores y otras cuentas a cobrar.....	831.289	-1.212.429
c) Otros activos corrientes.....	-	-11
d) Acreedores y otras cuentas a pagar.....	-841.452	288.403
e) Otros pasivos corrientes.....	-176.398	-156.101
f) Otros activos y pasivos no corrientes.....	263.399	180.905
Otros flujos de efectivo de las actividades de explotación.....	-160.024	-60.237
a) Pagos de intereses.....	-165.289	-84.685
b) Cobros de dividendos.....	9	5.247
c) Cobros de intereses.....	10.103	15.949
d) Cobros (pagos) por impuesto sobre beneficios.....	2.413	10.524
e) Otros pagos (cobros).....	-7.260	-7.272
FLUJOS DE EFECTIVO DE LAS ACTIVIDADES DE EXPLOTACIÓN.....	115.341	-590.748

IV.3.6 Estado de flujos de efectivo consolidado

Concepto	2011	2010
Pagos por inversiones.....	-3.376.463	-3.816.032
a) Empresas del grupo, neto de efectivo en sociedades consolidadas.....	-	-
b) Empresas multigrupo, neto de efectivo en sociedades consolidadas.....	-	-
c) Empresas asociadas.....	-2.832	-5.569
d) Inmovilizado intangible.....	-	-20.074
e) Inmovilizado material.....	-3.371.221	-3.713.140
f) Inversiones inmobiliarias.....	-2	-75.198
g) Otros activos financieros.....	-2.408	-2.051
h) Activos no corrientes mantenidos para venta.....	-	-
j) Unidad de negocio.....	-	-
i) Otros activos.....	-	-
Cobros por desinversiones.....	1.309	10.471
a) Empresas del grupo, neto de efectivo en sociedades consolidadas.....	-	-
b) Empresas multigrupo, neto de efectivo en sociedades consolidadas.....	-	-
c) Empresas asociadas.....	96	594
d) Inmovilizado intangible.....	-	-
e) Inmovilizado material.....	-	-
f) Inversiones inmobiliarias.....	-	-
g) Otros activos financieros.....	-	-
h) Activos no corrientes mantenidos para venta.....	-	-
j) Unidad de negocio.....	-	-
i) Otros activos.....	1.213	9.877
FLUJOS DE EFECTIVO DE LAS ACTIVIDADES DE INVERSIÓN.....	-3.375.154	-3.805.561

Concepto	2011	2010
Cobros y pagos por instrumentos de patrimonio.....	1.408.181	1.168.205
a) Emisión de instrumentos de patrimonio.....	524.000	-
b) Amortización de instrumentos de patrimonio.....	-	-
c) Adquisición de instrumentos de patrimonio propio y de la sociedad dominante.....	-	-
d) Enajenación de instrumentos de patrimonio propio y de la sociedad dominante.....	-	-
e) Adquisición de participaciones de socios externos.....	-	-
f) Venta de participaciones de socios externos.....	-	-
g) Subvenciones, donaciones y legados recibidos.....	884.181	1.168.205
Cobros y pagos por instrumentos de pasivo financiero.....	2.393.504	2.161.594
a) Emisión.....	2.486.448	2.204.253
1. Obligaciones y otros valores negociables.....	-	-
2. Deudas con entidades de crédito.....	2.362.717	1.868.780
4. Deudas con características especiales.....	-	-
5. Otras deudas.....	123.731	335.473
b) Devolución y amortización de.....	-92.944	-42.659
1. Obligaciones y otros valores negociables.....	-	-
2. Deudas con entidades de crédito.....	-91.820	-41.221
4. Deudas con características especiales.....	-	-
5. Otras deudas.....	-1.124	-1.438
Pagos por dividendos y remuneraciones de otros instrumentos de patrimonio.....	-	-
a) Dividendos.....	-	-
b) Remuneración de otros instrumentos de patrimonio.....	-	-
FLUJOS DE EFECTIVO DE LAS ACTIVIDADES DE FINANCIACIÓN.....	3.801.685	3.329.799
Efecto de las variaciones de los tipos de cambio.....	-	-
AUMENTO/DISMINUCIÓN NETA DEL EFECTIVO O EQUIVALENTE.....	541.872	-1.066.510
Efectivo o equivalentes al comienzo del ejercicio.....	177.670	1.244.180
Efectivo o equivalentes al final del ejercicio.....	719.542	177.670

Concepto	2011	2010
Situación financiera		
Tesorería o acid test (%):(Efectivo y otros activos líquidos equivalentes/ Pasivo corriente) x 100.....	35,78	7,99
Liquidez inmediata (%): ((Activo corriente - Existencias) / Pasivo corriente) x 100.....	102,80	106,47
Solvencia técnica (%): (Activo corriente / Pasivo corriente) x 100.....	109,99	113,14
Garantía o cobertura (%):(Activo/Pasivo) x 100.....	246,92	267,34
Cobertura del inmovilizado (%): (Recursos permanentes / Activo no corriente) x 100.....	100,57	100,92
Endeudamiento (%): (Pasivo / Patrimonio neto) x 100.....	68,07	59,76
Endeudamiento a largo plazo (%): (Pasivo no corriente / Patrimonio neto) x 100.....	59,01	49,37
Endeudamiento a corto plazo (%): (Pasivo corriente / Patrimonio neto) x 100.....	9,06	10,39
Estructura		
Gastos financieros sobre cifra de negocios (%): (Gastos financieros / Importe neto de la cifra de negocios) x 100.....	13,77	5,77
Inmovilizaciones materiales sobre activo (%): (Inmovilizado material e inversiones inmobiliarias/ Total activo) x 100.....	91,91	90,07
Fondos propios sobre pasivo y patrimonio neto (%): (Fondos propios / Total pasivo y patrimonio neto) x 100.....	41,66	44,66
Rentabilidad		
EBITDA sobre cifra de negocios (%): (EBITDA / Importe neto de la cifra de negocios) x 100.....	7,37	7,73
Rentabilidad económica (%): (Resultado antes de impuestos + Gastos financieros / Total activo) x 100.....	-0,18	0,77
Rentabilidad financiera (%): (Resultado atribuido a la sdad dominante /Fondos propios) x 100.....	-1,91	0,95
Productividad		
Inmovilizado material por empleado (Miles de euros): Inmovilizado material e inversiones inmobiliarias/ Plantilla media..	2.533,29	2.171,89
Cifra de negocios por empleado (Miles de euros): Importe neto de la cifra de negocios / Plantilla media.....	122,74	142,90
Beneficios por empleado (Miles de euros): Resultado atribuido a la sdad dominante / Plantilla media.....	-21,97	10,19
Coste medio de personal (Miles de euros): Gastos de personal / Plantilla media.....	50,91	50,44

Plantilla media por categorías profesionales	2011			2010		
	Hombres	Mujeres	Total	Hombres	Mujeres	Total
Altos directivos.....	33	4	37	40	4	44
Otros directivos, técnicos y similares.....	5.692	807	6.499	5.903	799	6.702
Administrativos y auxiliares.....	286	385	671	294	434	728
Otro personal.....	5.629	698	6.327	5.973	727	6.700
TOTAL.....	11.640	1.894	13.534	12.215	1.964	14.179

Plantilla media por tipo de contrato	2011			2010		
	Hombres	Mujeres	Total	Hombres	Mujeres	Total
Personal fijo.....	11.623	1.879	13.502	12.154	1.937	14.091
Personal no fijo.....	17	15	32	56	27	83
TOTAL.....	11.640	1.894	13.534	12.215	1.964	14.179

GRUPO AEROPUERTOS ESPAÑOLES Y NAVEGACIÓN AEREA

GRUPO AEROPUERTOS ESPAÑOLES Y NAVEGACIÓN AÉREA

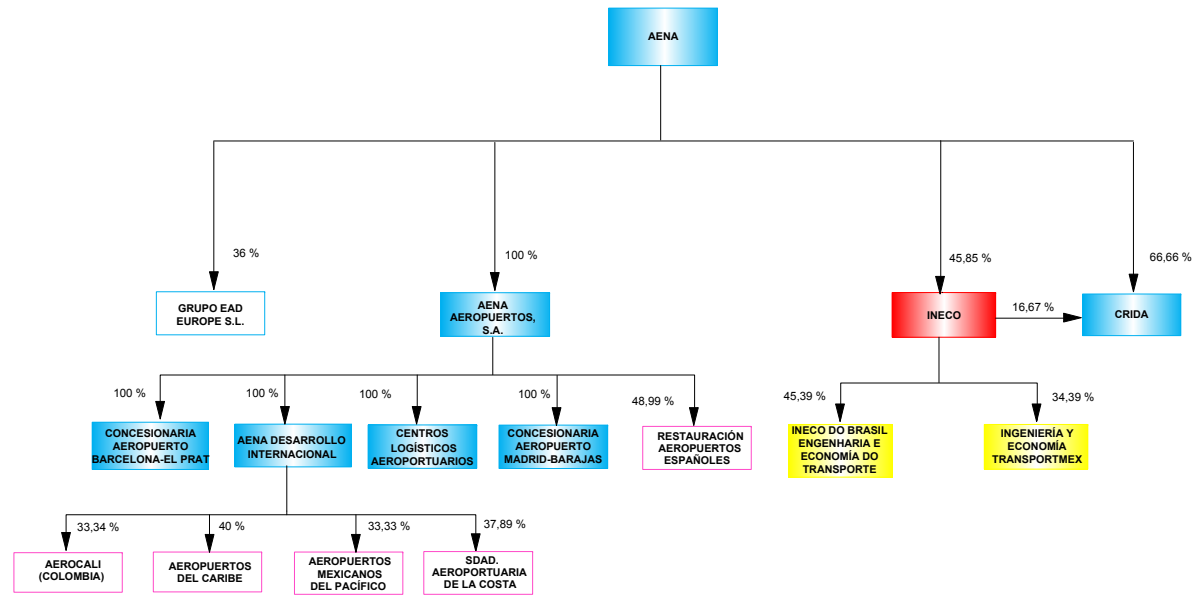

- ENTIDADES ESTATALES POR INTEGRACIÓN GLOBAL
- ENTIDADES ESTATALES POR PUESTA EN EQUIVALENCIA
- ENTIDADES ESTATALES EXCLUIDAS DEL PERÍMETRO DE CONSOLIDACIÓN
- ENTIDADES PRIVADAS POR PUESTA EN EQUIVALENCIA
- ENTIDADES PRIVADAS EXCLUIDAS DEL PERÍMETRO DE CONSOLIDACIÓN

Empresas incluidas en el perímetro de consolidación ejercicio 2011

Grupo/Entidad	Participación directa	Participación indirecta	Efectivo del grupo
GRUPO AEROPUERTOS ESPAÑOLES Y NAVEGACIÓN AEREA			
INTEGRACIÓN GLOBAL			
AEROPUERTOS ESPAÑOLES Y NAVEGACION AEREA	100,00	-	100,00
AENA AEROPUERTOS, S.A.	100,00	-	100,00
AENA DESARROLLO INTERNACIONAL, S.A.	-	100,00	100,00
CENTRO DE REFERENCIA INVESTIGACIÓN, DESARROLLO E INNOVACIÓN ATM AGRUPACIÓN DE INTERESES ECONÓMICOS	66,66	16,67	74,30
CENTROS LOGISTICOS AEROPORTUARIOS, S.A.	100,00	-	100,00
CONCESIONARIA DEL AEROPUERTO DE BARCELONA-EL PRAT, S.A.	-	100,00	100,00
CONCESIONARIA DEL AEROPUERTO DE MADRID-BARAJAS, S.A.	-	100,00	100,00
PUESTA EN EQUIVALENCIA			
INGENIERIA Y ECONOMIA DEL TRANSPORTE, S.A.	45,85	-	45,85
AEROCALI, S.A. (COLOMBIA) (**)	-	33,34	33,34
AEROPUERTOS DEL CARIBE, S.A.(**)	-	40,00	40,00
AEROPUERTOS MEXICANOS DEL PACIFICO, S.A. (**)	-	33,33	33,33
RESTAURACIÓN AEROPUERTOS ESPAÑOLES, S.A. (**)	-	48,99	48,99
SOCIEDAD AEROPORTUARIA DE LA COSTA, S.A. (**)	-	37,89	37,89

(*) Sociedad pública de ámbito autonómico, provincial o municipal

(**) Sociedad privada

Empresas excluidas del perímetro de consolidación ejercicio 2011

Grupo/Entidad	Participación directa	Participación indirecta	Efectivo del grupo
GRUPO AEROPUERTOS ESPAÑOLES Y NAVEGACIÓN AEREA			
GRUPO EAD EUROPE, S.L.(**)	36,00	-	36,00
INGENIERÍA Y ECONOMÍA TRANSPORTMEX, S.A. DE C.V.(***)		34,39	34,39
INECO DO BRASIL ENGENHARIA E ECONOMIA DO TRANSPORTE, S.L. (***)		45,39	45,39

(**) Sociedad privada

(***) Sociedad estatal

Empresas incluidas en el perímetro de consolidación ejercicio 2010

Grupo/Entidad	Participación directa	Participación indirecta	Efectivo del grupo
GRUPO AEROPUERTOS ESPAÑOLES Y NAVEGACIÓN AEREA			
INTEGRACIÓN GLOBAL			
AEROPUERTOS ESPAÑOLES Y NAVEGACION AEREA	100,00	-	100,00
AENA DESARROLLO INTERNACIONAL, S.A.	100,00	-	100,00
CENTRO DE REFERENCIA INVESTIGACIÓN, DESARROLLO E INNOVACIÓN ATM AGRUPACIÓN DE INTERESES ECONÓMICOS	66,66	16,67	74,30
CENTROS LOGISTICOS AEROPORTUARIOS, S.A.	100,00	-	100,00
PUESTA EN EQUIVALENCIA			
INGENIERIA Y ECONOMIA DEL TRANSPORTE, S.A.	45,85	-	45,85
AEROCALI,S.A. (COLOMBIA) (**)	-	33,34	33,34
AEROPUERTOS DEL CARIBE, S.A.(**)	-	40,00	40,00
AEROPUERTOS MEXICANOS DEL PACIFICO, S.A. (**)	-	33,33	33,33
RESTAURACIÓN AEROPUERTOS ESPAÑOLES, S.A. (**)	48,99	-	48,99
SOCIEDAD AEROPORTUARIA DE LA COSTA, S.A. (**)	-	37,89	37,89

(*) Sociedad pública de ámbito autonómico, provincial o municipal

(**) Sociedad privada

Empresas excluidas del perímetro de consolidación ejercicio 2010

Grupo/Entidad	Participación directa	Participación indirecta	Efectivo del grupo
GRUPO AEROPUERTOS ESPAÑOLES Y NAVEGACIÓN AEREA			
GRUPO EAD EUROPE, S.L.(**)	36,00	-	36,00
INECO DO BRASIL ENGENHARIA E ECONOMIA DO TRANSPORTE, S.L. (***)		45,39	45,39

(**) Sociedad privada

(***) Sociedad estatal

ACTIVO	2011		2010		Variación	
	Miles de euros	Porcentaje	Miles de euros	Porcentaje	Absoluta	Porcentual
A) ACTIVO NO CORRIENTE.....	17.941.504	96,92	17.596.735	96,94	344.769	1,96
Inmovilizado intangible.....	281.696	1,52	275.192	1,52	6.504	2,36
Inmovilizado material.....	16.823.805	90,88	16.456.251	90,66	367.554	2,23
Inversiones inmobiliarias.....	86.071	0,46	88.011	0,48	-1.940	-2,20
Inversiones en empresas del grupo y asociadas a largo plazo.....	107.557	0,58	118.856	0,65	-11.299	-9,51
Inversiones financieras a largo plazo.....	59.721	0,32	60.958	0,34	-1.237	-2,03
Activos por impuesto diferido.....	582.654	3,15	597.467	3,29	-14.813	-2,48
Deudores comerciales no corrientes.....	-	-	-	-	-	-
B) ACTIVO CORRIENTE.....	570.844	3,08	555.305	3,06	15.539	2,80
Activos no corrientes mantenidos para la venta.....	-	-	-	-	-	-
Existencias.....	6.397	0,03	6.767	0,04	-370	-5,47
Deudores comerciales y otras cuentas a cobrar.....	535.256	2,89	515.856	2,84	19.400	3,76
Inversiones en empresas del grupo y asociadas a corto plazo.....	-	-	-	-	-	-
Inversiones financieras a corto plazo.....	9.958	0,05	14.642	0,08	-4.684	-31,99
Periodificaciones a corto plazo.....	10.721	0,06	9.423	0,05	1.298	13,78
Efectivo y otros activos líquidos equivalentes.....	8.512	0,05	8.617	0,05	-105	-1,22
TOTAL ACTIVO.....	18.512.348	100,00	18.152.040	100,00	360.308	1,99

PATRIMONIO NETO Y PASIVO	2011		2010		Variación	
	Miles de euros	Porcentaje	Miles de euros	Porcentaje	Absoluta	Porcentual
A) PATRIMONIO NETO.....	3.567.445	19,27	3.588.033	19,77	-20.588	-0,57
A-1) Fondos propios.....	3.131.539	16,92	3.157.981	17,40	-26.442	-0,84
Capital o Patrimonio.....	3.099.018	16,74	3.099.018	17,07	-	-
Prima de emisión.....	-	-	-	-	-	-
Reservas.....	59.152	0,32	204.055	1,12	-144.903	-71,01
(Acc. y particip. en patrimonio propias y de sdad dominante)...	-	-	-	-	-	-
Otras aportaciones de socios.....	-	-	-	-	-	-
Resultado del ejercicio atribuido a la sociedad dominante.....	-26.631	-0,14	-145.092	-0,79	118.461	81,65
(Dividendo a cuenta).....	-	-	-	-	-	-
Otros instrumentos de patrimonio neto.....	-	-	-	-	-	-
A-2) Ajustes por cambios de valor.....	-30.727	-0,16	-19.577	-0,10	-11.150	-56,96
A-3) Subvenciones, donaciones y legados recibidos.....	465.860	2,52	449.270	2,48	16.590	3,69
A-4) Socios externos.....	773	-	359	-	414	115,32
B) PASIVO NO CORRIENTE.....	12.370.446	66,82	12.624.201	69,55	-253.755	-2,01
Provisiones a largo plazo.....	510.804	2,76	635.319	3,50	-124.515	-19,60
Deudas a largo plazo.....	11.655.967	62,96	11.767.503	64,83	-111.536	-0,95
Deudas con empresas del grupo y asociadas a largo plazo.....	-	-	-	-	-	-
Pasivos por impuesto diferido.....	202.278	1,09	220.154	1,21	-17.876	-8,12
Periodificaciones a largo plazo.....	1.397	0,01	1.225	0,01	172	14,04
Acreedores comerciales no corrientes.....	-	-	-	-	-	-
Deuda con características especiales a largo plazo.....	-	-	-	-	-	-
C) PASIVO CORRIENTE.....	2.574.457	13,91	1.939.806	10,69	634.651	32,72
Pasivos vinculados con activos no corrientes mant venta.....	-	-	-	-	-	-
Provisiones a corto plazo.....	436.960	2,36	186.040	1,02	250.920	134,87
Deudas a corto plazo.....	1.687.069	9,11	1.323.867	7,29	363.202	27,44
Deudas con empresas del grupo y asociadas a corto plazo.....	19.778	0,11	17.955	0,10	1.823	10,15
Acreedores comerciales y otras cuentas a pagar.....	430.627	2,33	411.921	2,27	18.706	4,54
Periodificaciones a corto plazo.....	23	-	23	-	-	-
Deuda con características especiales a corto plazo.....	-	-	-	-	-	-
TOTAL PATRIMONIO NETO Y PASIVO.....	18.512.348	100,00	18.152.040	100,00	360.308	1,99

Concepto	2011		2010		Variación	
	Miles de euros	Porcentaje	Miles de euros	Porcentaje	Absoluta	Porcentual
A) OPERACIONES CONTINUADAS						
Importe neto de la cifra de negocios.....	3.234.260	100,00	2.972.401	100,00	261.859	8,81
Variación de existencias de productos terminados y en curso de fabricación.....	-	-	-	-	-	-
Trabajos realizados por la empresa para su activo.....	9.624	0,30	9.282	0,31	342	3,69
Aprovisionamientos.....	-105.798	-3,27	-61.882	-2,08	-43.916	-70,97
Otros ingresos de explotación.....	17.851	0,55	15.625	0,53	2.226	14,25
Gastos de personal.....	-967.211	-29,90	-978.445	-32,91	11.234	1,15
Otros gastos de explotación.....	-1.108.908	-34,28	-1.122.466	-37,76	13.558	1,21
Amortización del inmovilizado.....	-964.019	-29,80	-872.519	-29,35	-91.500	-10,49
Imputación de subvenciones de inmovilizado no financiero y otras.....	40.101	1,24	32.845	1,10	7.256	22,09
Excesos de provisiones.....	187.056	5,78	48.375	1,63	138.681	286,68
Deterioro y resultado por enajenaciones del inmovilizado.....	-15.537	-0,48	-22.231	-0,74	6.694	30,11
Resultado por la pérdida de control de participaciones consolidadas.....	-	-	-	-	-	-
Diferencia negativa de combinaciones de negocio.....	-	-	-	-	-	-
Otros resultados.....	-3.991	-0,12	10.091	0,34	-14.082	-139,55
A.1) RESULTADO DE EXPLOTACIÓN.....	323.428	10,00	31.076	1,05	292.352	940,77
Ingresos financieros.....	2.765	0,09	4.310	0,15	-1.545	-35,85
Gastos financieros.....	-368.070	-11,38	-253.058	-8,51	-115.012	-45,45
Variación de valor razonable en instrumentos financieros.....	-13.003	-0,40	38	-	-13.041	-34.318,42
Diferencias de cambio.....	101	-	239	0,01	-138	-57,74
Deterioro y resultado por enajenaciones de instrumentos financieros.....	-	-	-6	-	6	100,00
Otros ingresos y gastos de carácter financiero.....	-	-	-	-	-	-
A.2) RESULTADO FINANCIERO.....	-378.207	-11,69	-248.477	-8,35	-129.730	-52,21
Participación en beneficios (pérdidas) de sociedades puestas en equivalencia.....	11.954	0,37	17.897	0,60	-5.943	-33,21
Deterioro y resultado por pérdida partic.puestas en equivalencia o control sociedad multigrupo.....	-	-	-	-	-	-
Diferencia negativa de consolidación de sociedades puestas en equivalencia.....	-	-	-	-	-	-
A.3) RESULTADO ANTES DE IMPUESTOS.....	-42.825	-1,32	-199.504	-6,71	156.679	78,53
Impuestos sobre beneficios.....	16.598	0,51	54.464	1,83	-37.866	-69,53
A.4) RESULTADO DEL EJERCICIO PROCEDENTE DE OPERACIONES CONTINUADAS.....	-26.227	-0,81	-145.040	-4,87	118.813	81,92
B) OPERACIONES INTERRUMPIDAS						
Resultado del ejercicio procedente de operaciones interrumpidas neto de impuestos.....	-	-	-	-	-	-
A.5) RESULTADO CONSOLIDADO DEL EJERCICIO.....	-26.227	-0,81	-145.040	-4,87	118.813	81,92
Resultado atribuido a la sociedad dominante.....	-26.631	-0,82	-145.092	-4,88	118.461	81,65
Resultado atribuido a socios externos.....	404	0,01	52	-	352	676,92

Concepto	2011		2010		Variación	
	Miles de euros	Porcentaje	Miles de euros	Porcentaje	Absoluta	Porcentual
Importe neto de la cifra de negocios.....	3.234.260	100,00	2.972.401	100,00	261.859	8,81
Variación de existencias de productos terminados y en curso de fabricación.....	-	-	-	-	-	-
Trabajos efectuados por la empresa para su activo.....	9.624	0,30	9.282	0,31	342	3,69
Aprovisionamientos.....	-105.798	-3,27	-61.882	-2,08	-43.916	-70,97
Otros ingresos de explotación.....	17.851	0,55	15.625	0,53	2.226	14,25
Gastos de personal.....	-967.211	-29,90	-978.445	-32,91	11.234	1,15
Otros gastos de explotación.....	-1.108.908	-34,28	-1.122.466	-37,76	13.558	1,21
EBITDA.....	1.079.818	33,39	834.515	28,08	245.303	29,39

IV.3.12. Estado de ingresos y gastos reconocidos consolidado

Miles de euros

Concepto	2011	2010
A) Resultado consolidado del ejercicio.....	-26.227	-145.040
B) Total ingresos y gastos imputados directamente en el patrimonio neto consolidado..	24.545	37.299
I. Por valoración de instrumentos financieros.....	-	-
II. Por coberturas de flujos de efectivo.....	-17.327	-30.154
III. Subvenciones, donaciones y legados recibidos.....	61.853	71.744
IV. Por ganancias y pérdidas actuariales y otros ajustes.....	-	-
V. Por activos no corrientes y pasivos vinculados, mantenidos para la venta.	-	-
VI. Diferencia de conversión.....	-6.623	8.186
VII. Efecto impositivo.....	-13.358	-12.477
C) Total transferencias a la cuenta de pérdidas y ganancias consolidada.....	-19.105	37.299
VIII. Por valoración de instrumentos financieros.....	-	-
IX. Por coberturas de flujos de efectivo.....	12.810	-530
X. Subvenciones, donaciones y legados recibidos.....	-40.102	-32.845
XI. Por activos no corrientes y pasivos vinculados, mantenidos para la venta.....	-	-
XII. Diferencia de conversión.....	-	-
XIII. Efecto impositivo.....	8.187	10.015
TOTAL DE INGRESOS Y GASTOS CONSOLIDADOS RECONOCIDOS.....	-20.787	-131.101
Total de ingresos y gastos atribuidos a la entidad dominante.....	-21.191	-131.153
Total de ingresos y gastos atribuidos a socios externos.....	404	52

IV.3.13. Estado total de cambios en el patrimonio neto consolidado

Miles de Euros

Concepto	Capital	Prima de emisión, reservas y rdos ejerc. anteriores	(Patrimonio propio y de la sociedad dominante)	Otras aportaciones de socios	Rdo. ejercicio atribuido a la soc. dominante	(Dividendo a cuenta)	Otros instrumentos de patrimonio neto	Ajustes por cambios de valor	Subvenciones, donaciones y legados recibidos	Socios externos	Total
SALDO AJUSTADO, INICIO DEL AÑO 2009.....	3.099.018	568.835	-	-	-345.860	-	-	-6.284	422.038	13.496	3.751.243
I. Total ingresos y gastos consolidados reconocidos.....	-	-	-	-	-145.092	-	-	-13.293	27.232	52	-131.101
II. Operaciones con socios o propietarios.....	-	-345.860	-	-	345.860	-	-	-	-	-	-
1. Aumentos (reducciones) de capital.	-	-	-	-	-	-	-	-	-	-	-
2. Operaciones con socios o propietarios.....	-	-345.860	-	-	345.860	-	-	-	-	-	-
III. Otras variaciones del patrimonio neto.....	-	-18.920	-	-	-	-	-	-	-	-13.189	-32.109
SALDO, FINAL DEL AÑO 2009.....	3.099.018	204.055	-	-	-145.092	-	-	-19.577	449.270	359	3.588.033
I. Ajustes por cambios de criterio del ejercicio 2009.....	-	-	-	-	-	-	-	-	-	-	-
II. Ajustes por errores del ejercicio 2009.....	-	-	-	-	-	-	-	-	-	-	-
SALDO AJUSTADO, INICIO DEL AÑO 2010.....	3.099.018	204.055	-	-	-145.092	-	-	-19.577	449.270	359	3.588.033
I. Total ingresos y gastos consolidados reconocidos.....	-	-	-	-	-26.631	-	-	-11.150	16.590	404	-20.787
II. Operaciones con socios o propietarios.....	-	-145.092	-	-	145.092	-	-	-	-	-	-
1. Aumentos (reducciones) de capital.	-	-	-	-	-	-	-	-	-	-	-
2. Operaciones con socios o propietarios.....	-	-145.092	-	-	145.092	-	-	-	-	-	-
III. Otras variaciones del patrimonio neto.....	-	189	-	-	-	-	-	-	-	10	199
SALDO, FINAL DEL AÑO 2010.....	3.099.018	59.152	-	-	-26.631	-	-	-30.727	465.860	773	3.567.445

Concepto	2011	2010
Resultado del ejercicio antes de impuestos.....	-42.825	-199.504
Ajustes del resultado.....	1.229.551	1.222.464
a) Amortización del inmovilizado.....	964.019	872.519
b) Correcciones valorativas por deterioro.....	29.107	56.167
c) Variación de provisiones.....	-71.715	87.077
d) Imputación de subvenciones.....	-40.124	-32.868
e) Resultados por bajas y enajenaciones del inmovilizado.....	15.537	22.550
f) Resultados por bajas y enajenaciones de instrumentos financieros.....	1.093	6
g) Ingresos financieros.....	-43	-4.310
h) Gastos financieros.....	326.328	231.330
i) Diferencias de cambio.....	-101	-239
j) Variación de valor razonable en instrumentos financieros.....	3.679	-38
k) Otros ingresos y gastos.....	-10.183	-27.627
l) Participación en beneficios (pérdidas) de sociedades puestas en equivalencia neto de dividendos.....	11.954	17.897
Cambios en el capital corriente.....	30.126	-153.918
a) Existencias.....	396	-861
b) Deudores y otras cuentas a cobrar.....	-145.730	-121.077
c) Otros activos corrientes.....	-12.944	2.943
d) Acreedores y otras cuentas a pagar.....	13.636	-27.083
e) Otros pasivos corrientes.....	438.555	-7.840
f) Otros activos y pasivos no corrientes.....	-263.787	-
Otros flujos de efectivo de las actividades de explotación.....	-347.570	-298.247
a) Pagos de intereses.....	-374.673	-297.371
b) Cobros de dividendos.....	1.912	-
c) Cobros de intereses.....	1.318	4.241
d) Cobros (pagos) por impuesto sobre beneficios.....	24.274	-5.117
e) Otros pagos (cobros).....	-401	-
FLUJOS DE EFECTIVO DE LAS ACTIVIDADES DE EXPLOTACIÓN.....	869.282	570.795

Concepto	2011	2010
Pagos por inversiones.....	-1.224.387	-1.732.918
a) Empresas del grupo, neto de efectivo en sociedades consolidadas.....	-	-
b) Empresas multigrupo, neto de efectivo en sociedades consolidadas.....	-	-
c) Empresas asociadas.....	-	-
d) Inmovilizado intangible.....	-62.518	-72.186
e) Inmovilizado material.....	-1.159.828	-1.660.028
f) Inversiones inmobiliarias.....	-1.524	-
g) Otros activos financieros.....	-517	-704
h) Activos no corrientes mantenidos para venta.....	-	-
j) Unidad de negocio.....	-	-
i) Otros activos.....	-	-
Cobros por desinversiones.....	3.018	416
a) Empresas del grupo, neto de efectivo en sociedades consolidadas.....	-	-
b) Empresas multigrupo, neto de efectivo en sociedades consolidadas.....	-	-
c) Empresas asociadas.....	-	-
d) Inmovilizado intangible.....	-	-
e) Inmovilizado material.....	-	260
f) Inversiones inmobiliarias.....	-	-
g) Otros activos financieros.....	3.018	156
h) Activos no corrientes mantenidos para venta.....	-	-
j) Unidad de negocio.....	-	-
i) Otros activos.....	-	-
FLUJOS DE EFECTIVO DE LAS ACTIVIDADES DE INVERSIÓN.....	-1.221.369	-1.732.502

Concepto	2011	2010
Cobros y pagos por instrumentos de patrimonio.....	29.450	69.453
a) Emisión de instrumentos de patrimonio.....	-	-
b) Amortización de instrumentos de patrimonio.....	-	-
c) Adquisición de instrumentos de patrimonio propio y de la sociedad dominante.....	-	-
d) Enajenación de instrumentos de patrimonio propio y de la sociedad dominante.....	-	-
e) Adquisición de participaciones de socios externos.....	-	-
f) Venta de participaciones de socios externos.....	-	-
g) Subvenciones, donaciones y legados recibidos.....	29.450	69.453
Cobros y pagos por instrumentos de pasivo financiero.....	322.431	1.086.605
a) Emisión.....	660.171	1.530.000
1. Obligaciones y otros valores negociables.....	-	-
2. Deudas con entidades de crédito.....	660.171	1.530.000
4. Deudas con características especiales.....	-	-
5. Otras deudas.....	-	-
b) Devolución y amortización de.....	-337.740	-443.395
1. Obligaciones y otros valores negociables.....	-	-
2. Deudas con entidades de crédito.....	-335.773	-441.056
4. Deudas con características especiales.....	-	-
5. Otras deudas.....	-1.967	-2.339
Pagos por dividendos y remuneraciones de otros instrumentos de patrimonio.....	-	-
a) Dividendos.....	-	-
b) Remuneración de otros instrumentos de patrimonio.....	-	-
FLUJOS DE EFECTIVO DE LAS ACTIVIDADES DE FINANCIACIÓN.....	351.881	1.156.058
Efecto de las variaciones de los tipos de cambio.....	101	236
AUMENTO/DISMINUCIÓN NETA DEL EFECTIVO O EQUIVALENTE.....	-105	-5.413
Efectivo o equivalentes al comienzo del ejercicio.....	8.617	14.030
Efectivo o equivalentes al final del ejercicio.....	8.512	8.617

Concepto	2011	2010
Situación financiera		
Tesorería o acid test (%):(Efectivo y otros activos líquidos equivalentes/ Pasivo corriente) x 100.....	0,33	0,44
Liquidez inmediata (%): ((Activo corriente - Existencias) / Pasivo corriente) x 100.....	21,93	28,28
Solvencia técnica (%): (Activo corriente / Pasivo corriente) x 100.....	22,17	28,63
Garantía o cobertura (%):(Activo/Pasivo) x 100.....	123,87	124,64
Cobertura del inmovilizado (%) : (Recursos permanentes / Activo no corriente) x 100.....	88,83	92,13
Endeudamiento (%) : (Pasivo / Patrimonio neto) x 100.....	418,93	405,91
Endeudamiento a largo plazo (%): (Pasivo no corriente / Patrimonio neto) x 100.....	346,76	351,84
Endeudamiento a corto plazo (%): (Pasivo corriente / Patrimonio neto) x 100.....	72,17	54,06
Estructura		
Gastos financieros sobre cifra de negocios (%) : (Gastos financieros / Importe neto de la cifra de negocios) x 100.....	11,38	8,51
Inmovilizaciones materiales sobre activo (%) : (Inmovilizado material e inversiones inmobiliarias/ Total activo) x 100.....	91,34	91,14
Fondos propios sobre pasivo y patrimonio neto (%) : (Fondos propios / Total pasivo y patrimonio neto) x 100.....	16,92	17,40
Rentabilidad		
EBITDA sobre cifra de negocios (%) : (EBITDA / Importe neto de la cifra de negocios) x 100.....	33,39	28,08
Rentabilidad económica (%) : (Resultado antes de impuestos + Gastos financieros / Total activo) x 100.....	1,76	0,30
Rentabilidad financiera (%) : (Resultado atribuido a la sdad dominante /Fondos propios) x 100.....	-0,85	-4,59
Productividad		
Inmovilizado material por empleado (Miles de euros) : Inmovilizado material e inversiones inmobiliarias/ Plantilla media..	1.264,86	1.007,45
Cifra de negocios por empleado (Miles de euros) : Importe neto de la cifra de negocios / Plantilla media.....	241,92	181,00
Beneficios por empleado (Miles de euros): Resultado atribuido a la sdad dominante / Plantilla media.....	-1,99	-8,84
Coste medio de personal (Miles de euros) : Gastos de personal / Plantilla media.....	72,35	59,58

Plantilla media por categorías profesionales	2011			2010		
	Hombres	Mujeres	Total	Hombres	Mujeres	Total
Altos directivos.....	20	5	25	59	7	66
Otros directivos, técnicos y similares.....	6.782	3.272	10.054	5.874	2.786	8.660
Administrativos y auxiliares.....	1.614	870	2.484	4.324	2.334	6.658
Otro personal.....	554	252	806	625	413	1.038
TOTAL.....	8.970	4.399	13.369	10.882	5.540	16.422

Plantilla media por tipo de contrato	2011			2010		
	Hombres	Mujeres	Total	Hombres	Mujeres	Total
Personal fijo.....	7.894	3.648	11.542	9.059	4.221	13.280
Personal no fijo.....	1.076	751	1.827	1.823	1.319	3.142
TOTAL.....	8.970	4.399	13.369	10.882	5.540	16.422

GRUPO AGUAS DE LA CUENCA
DEL EBRO

GRUPO AGUAS DE LA CUENCA DEL EBRO

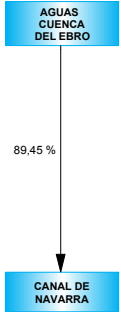

 ENTIDADES ESTATALES POR INTEGRACIÓN GLOBAL

Empresas incluidas en el perímetro de consolidación ejercicios 2010 y 2011

Grupo/Entidad	Participación directa	Participación indirecta	Efectivo del grupo
GRUPO AGUAS DE LA CUENCA DEL EBRO			
INTEGRACIÓN GLOBAL			
AGUAS DE LA CUENCA DEL EBRO, S.A.	100,00	-	100,00
SOCIEDAD ESTATAL CANAL DE NAVARRA S.A.	89,45	-	89,45

ACTIVO	2011		2010		Variación	
	Miles de euros	Porcentaje	Miles de euros	Porcentaje	Absoluta	Porcentual
A) ACTIVO NO CORRIENTE.....	1.169.895	79,05	1.028.800	75,05	141.095	13,72
Inmovilizado intangible.....	788	0,05	854	0,06	-66	-7,73
Inmovilizado material.....	1.145.791	77,42	1.018.235	74,28	127.556	12,53
Inversiones inmobiliarias.....	-	-	-	-	-	-
Inversiones en empresas del grupo y asociadas a largo plazo.....	-	-	-	-	-	-
Inversiones financieras a largo plazo.....	28	-	28	-	-	-
Activos por impuesto diferido.....	23.287	1,57	9.683	0,71	13.604	140,49
Deudores comerciales no corrientes.....	-	-	-	-	-	-
B) ACTIVO CORRIENTE.....	310.057	20,95	341.979	24,95	-31.922	-9,33
Activos no corrientes mantenidos para la venta.....	-	-	-	-	-	-
Existencias.....	32.260	2,18	28.189	2,06	4.071	14,44
Deudores comerciales y otras cuentas a cobrar.....	141.858	9,59	116.285	8,48	25.573	21,99
Inversiones en empresas del grupo y asociadas a corto plazo.....	-	-	-	-	-	-
Inversiones financieras a corto plazo.....	374	0,03	53.386	3,89	-53.012	-99,30
Periodificaciones a corto plazo.....	21	-	4	-	17	425,00
Efectivo y otros activos líquidos equivalentes.....	135.545	9,16	144.114	10,51	-8.569	-5,95
TOTAL ACTIVO.....	1.479.952	100,00	1.370.779	100,00	109.173	7,96

PATRIMONIO NETO Y PASIVO	2011		2010		Variación	
	Miles de euros	Porcentaje	Miles de euros	Porcentaje	Absoluta	Porcentual
A) PATRIMONIO NETO.....	954.724	64,51	985.594	71,90	-30.870	-3,13
A-1) Fondos propios.....	760.563	51,39	763.001	55,66	-2.438	-0,32
Capital o Patrimonio.....	696.753	47,08	683.118	49,83	13.635	2,00
Prima de emisión.....	-	-	-	-	-	-
Reservas.....	66.242	4,48	81.845	5,97	-15.603	-19,06
(Acc. y particip. en patrimonio propias y de sdad dominante)...	-	-	-	-	-	-
Otras aportaciones de socios.....	-	-	-	-	-	-
Resultado del ejercicio atribuido a la sociedad dominante.....	-2.433	-0,16	-1.962	-0,14	-471	24,01
(Dividendo a cuenta).....	-	-	-	-	-	-
Otros instrumentos de patrimonio neto.....	-	-	-	-	-	-
A-2) Ajustes por cambios de valor.....	-36.371	-2,45	-7.238	-0,52	-29.133	-402,50
A-3) Subvenciones, donaciones y legados recibidos.....	101.179	6,84	100.292	7,32	887	0,88
A-4) Socios externos.....	129.354	8,74	129.539	9,45	-185	-0,14
B) PASIVO NO CORRIENTE.....	464.442	31,38	329.324	24,02	135.118	41,03
Provisiones a largo plazo.....	9.318	0,63	9.318	0,68	-	-
Deudas a largo plazo.....	280.898	18,98	169.054	12,33	111.844	66,16
Deudas con empresas del grupo y asociadas a largo plazo.....	-	-	-	-	-	-
Pasivos por impuesto diferido.....	43.371	2,93	42.992	3,14	379	0,88
Periodificaciones a largo plazo.....	130.854	8,84	107.961	7,88	22.893	21,21
Acreedores comerciales no corrientes.....	-	-	-	-	-	-
Deuda con características especiales a largo plazo.....	-	-	-	-	-	-
C) PASIVO CORRIENTE.....	60.787	4,11	55.861	4,08	4.926	8,82
Pasivos vinculados con activos no corrientes mant venta.....	-	-	-	-	-	-
Provisiones a corto plazo.....	-	-	-	-	-	-
Deudas a corto plazo.....	55.803	3,77	50.165	3,66	5.638	11,24
Deudas con empresas del grupo y asociadas a corto plazo.....	-	-	-	-	-	-
Acreedores comerciales y otras cuentas a pagar.....	4.984	0,34	5.695	0,42	-711	-12,49
Periodificaciones a corto plazo.....	-	-	-	-	-	-
Deuda con características especiales a corto plazo.....	-	-	-	-	-	-
TOTAL PATRIMONIO NETO Y PASIVO.....	1.479.952	100,00	1.370.779	100,00	109.173	7,96

Concepto	2011		2010		Variación	
	Miles de euros	Porcentaje	Miles de euros	Porcentaje	Absoluta	Porcentual
A) OPERACIONES CONTINUADAS						
Importe neto de la cifra de negocios.....	18.652	100,00	19.257	100,00	-605	-3,14
Variación de existencias de productos terminados y en curso de fabricación.....	4.071	21,83	2.170	11,27	1.901	87,60
Trabajos realizados por la empresa para su activo.....	936	5,02	829	4,30	107	12,91
Aprovisionamientos.....	-6.292	-33,73	-5.138	-26,68	-1.154	-22,46
Otros ingresos de explotación.....	27	0,14	186	0,97	-159	-85,48
Gastos de personal.....	-2.399	-12,86	-2.453	-12,73	54	2,20
Otros gastos de explotación.....	-7.239	-38,81	-6.745	-35,02	-494	-7,32
Amortización del inmovilizado.....	-16.956	-90,90	-15.936	-82,75	-1.020	-6,40
Imputación de subvenciones de inmovilizado no financiero y otras.....	4.020	21,55	4.020	20,88	-	-
Excesos de provisiones.....	-	-	-	-	-	-
Deterioro y resultado por enajenaciones del inmovilizado.....	-	-	-	-	-	-
Resultado por la pérdida de control de participaciones consolidadas.....	-	-	-	-	-	-
Diferencia negativa de combinaciones de negocio.....	-	-	-	-	-	-
Otros resultados.....	-58	-0,31	-	-	-58	-
A.1) RESULTADO DE EXPLOTACIÓN.....	-5.239	-28,08	-3.810	-19,78	-1.429	37,51
Ingresos financieros.....	2.828	15,16	1.979	10,28	849	42,90
Gastos financieros.....	-1.325	-7,10	-1.112	-5,77	-213	-19,16
Variación de valor razonable en instrumentos financieros.....	-	-	-	-	-	-
Diferencias de cambio.....	-	-	-	-	-	-
Deterioro y resultado por enajenaciones de instrumentos financieros.....	-	-	-	-	-	-
Otros ingresos y gastos de carácter financiero.....	-	-	-	-	-	-
A.2) RESULTADO FINANCIERO.....	1.503	8,06	867	4,50	636	73,36
Participación en beneficios (pérdidas) de sociedades puestas en equivalencia.....	-	-	-	-	-	-
Deterioro y resultado por pérdida partic.puestas en equivalencia o control sociedad multigrupo.....	-	-	-	-	-	-
Diferencia negativa de consolidación de sociedades puestas en equivalencia.....	-	-	-	-	-	-
A.3) RESULTADO ANTES DE IMPUESTOS.....	-3.736	-20,03	-2.943	-15,28	-793	-26,95
Impuestos sobre beneficios.....	1.118	5,99	909	4,72	209	22,99
A.4) RESULTADO DEL EJERCICIO PROCEDENTE DE OPERACIONES CONTINUADAS.....	-2.618	-14,03	-2.034	-10,56	-584	-28,71
B) OPERACIONES INTERRUMPIDAS						
Resultado del ejercicio procedente de operaciones interrumpidas neto de impuestos.....	-	-	-	-	-	-
A.5) RESULTADO CONSOLIDADO DEL EJERCICIO.....	-2.618	-14,03	-2.034	-10,56	-584	-28,71
Resultado atribuido a la sociedad dominante.....	-2.433	-13,04	-1.962	-10,18	-471	-24,01
Resultado atribuido a socios externos.....	-185	-0,99	-72	-0,37	-113	-156,94

Concepto	2011		2010		Variación	
	Miles de euros	Porcentaje	Miles de euros	Porcentaje	Absoluta	Porcentual
Importe neto de la cifra de negocios.....	18.652	100,00	19.257	100,00	-605	-3,14
Variación de existencias de productos terminados y en curso de fabricación.....	4.071	21,83	2.170	11,27	1.901	87,60
Trabajos efectuados por la empresa para su activo.....	936	5,02	829	4,30	107	12,91
Aprovisionamientos.....	-6.292	-33,73	-5.138	-26,68	-1.154	-22,46
Otros ingresos de explotación.....	27	0,14	186	0,97	-159	-85,48
Gastos de personal.....	-2.399	-12,86	-2.453	-12,73	54	2,20
Otros gastos de explotación.....	-7.239	-38,81	-6.745	-35,02	-494	-7,32
EBITDA.....	7.756	41,58	8.106	42,09	-350	-4,31

Concepto	2011	2010
A) Resultado consolidado del ejercicio.....	-2.618	-2.034
B) Total ingresos y gastos imputados directamente en el patrimonio neto consolidado..	-25.433	-10.802
I. Por valoración de instrumentos financieros.....	-	-
II. Por coberturas de flujos de efectivo.....	-41.620	-10.340
III. Subvenciones, donaciones y legados recibidos.....	5.287	-5.091
IV. Por ganancias y pérdidas actuariales y otros ajustes.....	-	-
V. Por activos no corrientes y pasivos vinculados, mantenidos para la venta.	-	-
VI. Diferencia de conversión.....	-	-
VII. Efecto impositivo.....	10.900	4.629
C) Total transferencias a la cuenta de pérdidas y ganancias consolidada.....	-2.814	-10.802
VIII. Por valoración de instrumentos financieros.....	-	-
IX. Por coberturas de flujos de efectivo.....	-	-
X. Subvenciones, donaciones y legados recibidos.....	-4.020	-4.020
XI. Por activos no corrientes y pasivos vinculados, mantenidos para la venta.....	-	-
XII. Diferencia de conversión.....	-	-
XIII. Efecto impositivo.....	1.206	1.206
TOTAL DE INGRESOS Y GASTOS CONSOLIDADOS RECONOCIDOS.....	-30.865	-15.650
Total de ingresos y gastos atribuidos a la entidad dominante.....	-27.609	-13.999
Total de ingresos y gastos atribuidos a socios externos.....	-3.256	-1.651

Concepto	Capital	Prima de emisión, reservas y rdos ejerc. anteriores	(Patrimonio propio y de la sociedad dominante)	Otras aportaciones de socios	Rdo. ejercicio atribuido a la soc. dominante	(Dividendo a cuenta)	Otros instrumentos de patrimonio neto	Ajustes por cambios de valor	Subvenciones, donaciones y legados recibidos	Socios externos	Total
SALDO AJUSTADO, INICIO DEL AÑO 2009.....	679.653	84.705	-	-	-2.771	-	-	-	107.484	129.611	998.681
I. Total ingresos y gastos consolidados reconocidos.....	-	-	-	-	-1.962	-	-	-7.238	-6.378	-72	-15.650
II. Operaciones con socios o propietarios.....	3.465	-88	-	-	-	-	-	-	-	-	3.377
1. Aumentos (reducciones) de capital.	3.465	-88	-	-	-	-	-	-	-	-	3.377
2. Operaciones con socios o propietarios.....	-	-	-	-	-	-	-	-	-	-	-
III. Otras variaciones del patrimonio neto.....	-	-2.771	-	-	2.771	-	-	-	-814	-	-814
SALDO, FINAL DEL AÑO 2009.....	683.118	81.845	-	-	-1.962	-	-	-7.238	100.292	129.539	985.594
I. Ajustes por cambios de criterio del ejercicio 2009.....	-	-	-	-	-	-	-	-	-	-	-
II. Ajustes por errores del ejercicio 2009.....	-	-	-	-	-	-	-	-	-	-	-
SALDO AJUSTADO, INICIO DEL AÑO 2010.....	683.118	81.845	-	-	-1.962	-	-	-7.238	100.292	129.539	985.594
I. Total ingresos y gastos consolidados reconocidos.....	-	-	-	-	-2.433	-	-	-29.134	887	-185	-30.865
II. Operaciones con socios o propietarios.....	-6	-	-	-	-	-	-	-	-	-	-6
1. Aumentos (reducciones) de capital.	-6	-	-	-	-	-	-	-	-	-	-6
2. Operaciones con socios o propietarios.....	-	-	-	-	-	-	-	-	-	-	-
III. Otras variaciones del patrimonio neto.....	13.641	-15.603	-	-	1.962	-	-	-	-	-	-
SALDO, FINAL DEL AÑO 2010.....	696.753	66.242	-	-	-2.433	-	-	-36.371	101.179	129.354	954.724

Concepto	2011	2010
Resultado del ejercicio antes de impuestos.....	-3.736	-2.943
Ajustes del resultado.....	11.371	11.049
a) Amortización del inmovilizado.....	16.956	15.936
b) Correcciones valorativas por deterioro.....	-	-
c) Variación de provisiones.....	-	-
d) Imputación de subvenciones.....	-4.020	-4.020
e) Resultados por bajas y enajenaciones del inmovilizado.....	-	-
f) Resultados por bajas y enajenaciones de instrumentos financieros.....	-	-
g) Ingresos financieros.....	-2.828	-1.979
h) Gastos financieros.....	1.264	1.112
i) Diferencias de cambio.....	-	-
j) Variación de valor razonable en instrumentos financieros.....	-	-
k) Otros ingresos y gastos.....	-	-
l) Participación en beneficios (pérdidas) de sociedades puestas en equivalencia neto de dividendos.....	-	-
Cambios en el capital corriente.....	7.666	-72.725
a) Existencias.....	-4.071	-2.160
b) Deudores y otras cuentas a cobrar.....	-23.214	-22.417
c) Otros activos corrientes.....	49.825	-56.114
d) Acreedores y otras cuentas a pagar.....	-6.835	2.261
e) Otros pasivos corrientes.....	-8.040	5.704
f) Otros activos y pasivos no corrientes.....	-	-
Otros flujos de efectivo de las actividades de explotación.....	2.368	-11
a) Pagos de intereses.....	-1.264	-1.112
b) Cobros de dividendos.....	2.828	1.979
c) Cobros de intereses.....	-	-
d) Cobros (pagos) por impuesto sobre beneficios.....	804	-878
e) Otros pagos (cobros).....	-	-
FLUJOS DE EFECTIVO DE LAS ACTIVIDADES DE EXPLOTACIÓN.....	17.669	-64.630

Concepto	2011	2010
Pagos por inversiones.....	-144.447	-196.766
a) Empresas del grupo, neto de efectivo en sociedades consolidadas.....	-	-
b) Empresas multigrupo, neto de efectivo en sociedades consolidadas.....	-	-
c) Empresas asociadas.....	-	-
d) Inmovilizado intangible.....	-13	-13
e) Inmovilizado material.....	-144.434	-196.743
f) Inversiones inmobiliarias.....	-	-
g) Otros activos financieros.....	-	-10
h) Activos no corrientes mantenidos para venta.....	-	-
j) Unidad de negocio.....	-	-
i) Otros activos.....	-	-
Cobros por desinversiones.....	-	-
a) Empresas del grupo, neto de efectivo en sociedades consolidadas.....	-	-
b) Empresas multigrupo, neto de efectivo en sociedades consolidadas.....	-	-
c) Empresas asociadas.....	-	-
d) Inmovilizado intangible.....	-	-
e) Inmovilizado material.....	-	-
f) Inversiones inmobiliarias.....	-	-
g) Otros activos financieros.....	-	-
h) Activos no corrientes mantenidos para venta.....	-	-
j) Unidad de negocio.....	-	-
i) Otros activos.....	-	-
FLUJOS DE EFECTIVO DE LAS ACTIVIDADES DE INVERSIÓN.....	-144.447	-196.766

IV.3.22. Estado de flujos de efectivo consolidado

Concepto	2011	2010
Cobros y pagos por instrumentos de patrimonio.....	5.281	8.464
a) Emisión de instrumentos de patrimonio.....	-	8.552
b) Amortización de instrumentos de patrimonio.....	-6	-88
c) Adquisición de instrumentos de patrimonio propio y de la sociedad dominante.....	-	-
d) Enajenación de instrumentos de patrimonio propio y de la sociedad dominante.....	-	-
e) Adquisición de participaciones de socios externos.....	-	-
f) Venta de participaciones de socios externos.....	-	-
g) Subvenciones, donaciones y legados recibidos.....	5.287	-
Cobros y pagos por instrumentos de pasivo financiero.....	112.928	106.264
a) Emisión.....	134.461	109.482
1. Obligaciones y otros valores negociables.....	-	-
2. Deudas con entidades de crédito.....	107.949	84.049
4. Deudas con características especiales.....	-	-
5. Otras deudas.....	26.512	25.433
b) Devolución y amortización de.....	-21.533	-3.218
1. Obligaciones y otros valores negociables.....	-	-
2. Deudas con entidades de crédito.....	-21.533	-3.218
4. Deudas con características especiales.....	-	-
5. Otras deudas.....	-	-
Pagos por dividendos y remuneraciones de otros instrumentos de patrimonio.....	-	-
a) Dividendos.....	-	-
b) Remuneración de otros instrumentos de patrimonio.....	-	-
FLUJOS DE EFECTIVO DE LAS ACTIVIDADES DE FINANCIACIÓN.....	118.208	114.729
Efecto de las variaciones de los tipos de cambio.....	-	-
AUMENTO/DISMINUCIÓN NETA DEL EFECTIVO O EQUIVALENTE.....	-8.570	-146.668
Efectivo o equivalentes al comienzo del ejercicio.....	144.114	290.782
Efectivo o equivalentes al final del ejercicio.....	135.545	144.114

Concepto	2011	2010
Situación financiera		
Tesorería o acid test (%):(Efectivo y otros activos líquidos equivalentes/ Pasivo corriente) x 100.....	222,98	257,99
Liquidez inmediata (%): ((Activo corriente - Existencias) / Pasivo corriente) x 100.....	457,00	561,73
Solvencia técnica (%): (Activo corriente / Pasivo corriente) x 100.....	510,07	612,20
Garantía o cobertura (%):(Activo/Pasivo) x 100.....	281,77	355,88
Cobertura del inmovilizado (%) : (Recursos permanentes / Activo no corriente) x 100.....	121,31	127,81
Endeudamiento (%) : (Pasivo / Patrimonio neto) x 100.....	55,01	39,08
Endeudamiento a largo plazo (%): (Pasivo no corriente / Patrimonio neto) x 100.....	48,65	33,41
Endeudamiento a corto plazo (%): (Pasivo corriente / Patrimonio neto) x 100.....	6,37	5,67
Estructura		
Gastos financieros sobre cifra de negocios (%) : (Gastos financieros / Importe neto de la cifra de negocios) x 100.....	7,10	5,78
Inmovilizaciones materiales sobre activo (%) : (Inmovilizado material e inversiones inmobiliarias/ Total activo) x 100.....	77,42	74,28
Fondos propios sobre pasivo y patrimonio neto (%) : (Fondos propios / Total pasivo y patrimonio neto) x 100.....	51,39	55,66
Rentabilidad		
EBITDA sobre cifra de negocios (%) : (EBITDA / Importe neto de la cifra de negocios) x 100.....	41,58	42,09
Rentabilidad económica (%) : (Resultado antes de impuestos + Gastos financieros / Total activo) x 100.....	-0,16	-0,13
Rentabilidad financiera (%) : (Resultado atribuido a la sdad dominante /Fondos propios) x 100.....	-0,32	-0,26
Productividad		
Inmovilizado material por empleado (Miles de euros) : Inmovilizado material e inversiones inmobiliarias/ Plantilla media..	32.736,89	28.284,31
Cifra de negocios por empleado (Miles de euros) : Importe neto de la cifra de negocios / Plantilla media.....	532,91	534,92
Beneficios por empleado (Miles de euros): Resultado atribuido a la sdad dominante / Plantilla media.....	-69,51	-54,50
Coste medio de personal (Miles de euros) : Gastos de personal / Plantilla media.....	68,54	68,14

Plantilla media por categorías profesionales	2011			2010		
	Hombres	Mujeres	Total	Hombres	Mujeres	Total
Altos directivos.....	1	-	1	1	-	1
Otros directivos, técnicos y similares.....	14	6	20	15	6	21
Administrativos y auxiliares.....	5	8	13	5	8	13
Otro personal.....	1	-	1	1	-	1
TOTAL.....	21	14	35	22	14	36

Plantilla media por tipo de contrato	2011			2010		
	Hombres	Mujeres	Total	Hombres	Mujeres	Total
Personal fijo.....	21	14	35	22	14	36
Personal no fijo.....	-	-	-	-	-	-
TOTAL.....	21	14	35	22	14	36

GRUPO AUTORIDAD PORTUARIA
DE BARCELONA

GRUPO AUTORIDAD PORTUARIA DE BARCELONA

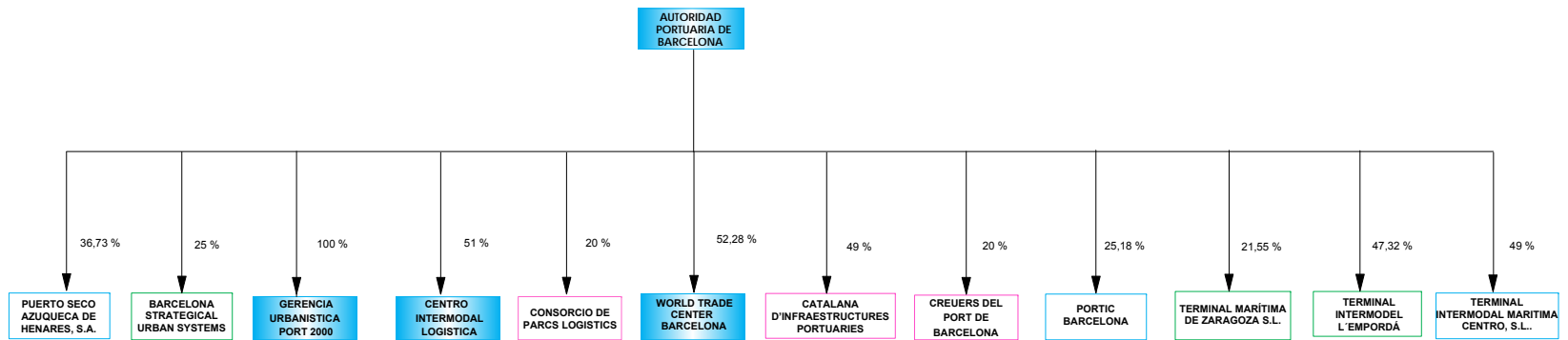

- ENTIDADES ESTATALES POR INTEGRACIÓN GLOBAL
- ENTIDADES PÚBLICAS TERRITORIALES EXCLUIDAS DEL PERÍMETRO DE CONSOLIDACIÓN
- ENTIDADES PRIVADAS POR PUESTA EN EQUIVALENCIA
- ENTIDADES PRIVADAS EXCLUIDAS DEL PERÍMETRO DE CONSOLIDACIÓN

Empresas incluidas en el perímetro de consolidación ejercicio 2011

Grupo/Entidad	Participación directa	Participación indirecta	Efectivo del grupo
GRUPO AUTORIDAD PORTUARIA DE BARCELONA			
INTEGRACIÓN GLOBAL			
AUTORIDAD PORTUARIA DE BARCELONA	100,00	-	100,00
CENTRO INTERMODAL DE LOGISTICA, S.A.	51,00	-	51,00
GERENCIA URBANISTICA PORT-2000	100,00	-	100,00
WORLD TRADE CENTER BARCELONA, S.A.	52,28	-	52,28
PUESTA EN EQUIVALENCIA			
CATALANA D'INFRAESTRUCTURES PORTUARIES, S.L. (**)	49,00	-	49,00
CONSORCIO DE PARCS LOGISTICS SL (**)	20,00	-	20,00
CREUERS DEL PORT DE BARCELONA, S.A. (**)	20,00	-	20,00

(**) Sociedad privada

Empresas excluidas del perímetro de consolidación ejercicio 2011

Grupo/Entidad	Participación directa	Participación indirecta	Efectivo del grupo
GRUPO AUTORIDAD PORTUARIA DE BARCELONA			
TERMINAL INTERMODAL MARÍTIMA CENTRO, S.L. (**)	49,00	-	49,00
PUERTO SECO AZUQUECA DE HENARES, S.A. (**)	36,73	-	36,73
PORTIC BARCELONA, S.A. (**)	25,18	-	25,18
TERMINAL MARÍTIMA DE ZARAGOZA, S.L. (*)	21,55	-	21,55
TERMINAL INTERMODAL DEL EMPORDÁ (*)	47,32	-	47,32
BARCELONA STRATEGICAL URBAN SYSTEMS A.I.E. (*)	25,00	-	25,00

(*) Sociedad pública de ámbito autonómico, provincial o municipal

(**) Sociedad privada

Empresas incluidas en el perímetro de consolidación ejercicio 2010

Grupo/Entidad	Participación directa	Participación indirecta	Efectivo del grupo
GRUPO AUTORIDAD PORTUARIA DE BARCELONA			
INTEGRACIÓN GLOBAL			
AUTORIDAD PORTUARIA DE BARCELONA	100,00	-	100,00
CENTRO INTERMODAL DE LOGISTICA, S.A.	51,00	-	51,00
GERENCIA URBANISTICA PORT-2000	100,00	-	100,00
WORLD TRADE CENTER BARCELONA, S.A.	52,28	-	52,28
PUESTA EN EQUIVALENCIA			
CATALANA D'INFRAESTRUCTURES PORTUARIES, S.L. (**)	49,00	-	49,00
CONSORCIO DE PARCS LOGISTICS SL (**)	35,46	-	35,46
CREUERS DEL PORT DE BARCELONA, S.A. (**)	20,00	-	20,00

(**) Sociedad privada

Empresas excluidas del perímetro de consolidación ejercicio 2010

Grupo/Entidad	Participación directa	Participación indirecta	Efectivo del grupo
GRUPO AUTORIDAD PORTUARIA DE BARCELONA			
BARCELONA STRATEGICAL URBAN SYSTEMS A.I.E. (**)	25,00	-	25,00
PORTIC BARCELONA, S.A. (**)	25,18	-	25,18
TERMINAL INTERMODEL L'EMPORDÀ (*)	47,32	-	47,32
TERMINAL MARÍTIMA DE ZARAGOZA, S.L. (*)	21,55	-	21,55

(*) Sociedad pública de ámbito autonómico, provincial o municipal

(**) Sociedad privada

ACTIVO	2011		2010		Variación	
	Miles de euros	Porcentaje	Miles de euros	Porcentaje	Absoluta	Porcentual
A) ACTIVO NO CORRIENTE.....	2.043.724	88,49	2.079.244	89,45	-35.520	-1,71
Inmovilizado intangible.....	18.118	0,78	16.805	0,72	1.313	7,81
Inmovilizado material.....	1.511.962	65,47	1.472.274	63,34	39.688	2,70
Inversiones inmobiliarias.....	434.269	18,80	469.390	20,19	-35.121	-7,48
Inversiones en empresas del grupo y asociadas a largo plazo.....	51.330	2,22	44.866	1,93	6.464	14,41
Inversiones financieras a largo plazo.....	11.396	0,49	65.090	2,80	-53.694	-82,49
Activos por impuesto diferido.....	12.457	0,54	10.727	0,46	1.730	16,13
Deudores comerciales no corrientes.....	4.192	0,18	92	-	4.100	4.456,52
B) ACTIVO CORRIENTE.....	265.753	11,51	245.135	10,55	20.618	8,41
Activos no corrientes mantenidos para la venta.....	-	-	15.558	0,67	-15.558	-100,00
Existencias.....	221	0,01	225	0,01	-4	-1,78
Deudores comerciales y otras cuentas a cobrar.....	110.501	4,78	59.110	2,54	51.391	86,94
Inversiones en empresas del grupo y asociadas a corto plazo.....	-	-	-	-	-	-
Inversiones financieras a corto plazo.....	8.413	0,36	4.925	0,21	3.488	70,82
Periodificaciones a corto plazo.....	1.200	0,05	1.068	0,05	132	12,36
Efectivo y otros activos líquidos equivalentes.....	145.418	6,30	164.249	7,07	-18.831	-11,47
TOTAL ACTIVO.....	2.309.477	100,00	2.324.379	100,00	-14.902	-0,64

PATRIMONIO NETO Y PASIVO	2011		2010		Variación	
	Miles de euros	Porcentaje	Miles de euros	Porcentaje	Absoluta	Porcentual
A) PATRIMONIO NETO.....	1.400.096	60,62	1.357.969	58,42	42.127	3,10
A-1) Fondos propios.....	1.057.696	45,80	1.004.811	43,23	52.885	5,26
Capital o Patrimonio.....	512.743	22,20	512.743	22,06	-	-
Prima de emisión.....	-	-	-	-	-	-
Reservas.....	486.699	21,07	411.379	17,70	75.320	18,31
(Acc. y particip. en patrimonio propias y de sdad dominante)...	-	-	-	-	-	-
Otras aportaciones de socios.....	-	-	-	-	-	-
Resultado del ejercicio atribuido a la sociedad dominante.....	58.254	2,52	80.689	3,47	-22.435	-27,80
(Dividendo a cuenta).....	-	-	-	-	-	-
Otros instrumentos de patrimonio neto.....	-	-	-	-	-	-
A-2) Ajustes por cambios de valor.....	-768	-0,03	-675	-0,02	-93	-13,78
A-3) Subvenciones, donaciones y legados recibidos.....	292.196	12,65	299.574	12,89	-7.378	-2,46
A-4) Socios externos.....	50.972	2,21	54.259	2,33	-3.287	-6,06
B) PASIVO NO CORRIENTE.....	825.082	35,73	862.198	37,09	-37.116	-4,31
Provisiones a largo plazo.....	5.262	0,23	22.680	0,98	-17.418	-76,80
Deudas a largo plazo.....	642.490	27,82	673.733	28,99	-31.243	-4,64
Deudas con empresas del grupo y asociadas a largo plazo.....	6.433	0,28	6.159	0,26	274	4,45
Pasivos por impuesto diferido.....	15.630	0,68	15.466	0,67	164	1,06
Periodificaciones a largo plazo.....	155.267	6,72	144.160	6,20	11.107	7,71
Acreedores comerciales no corrientes.....	-	-	-	-	-	-
Deuda con características especiales a largo plazo.....	-	-	-	-	-	-
C) PASIVO CORRIENTE.....	84.299	3,65	104.212	4,48	-19.913	-19,11
Pasivos vinculados con activos no corrientes mant venta.....	-	-	11.272	0,48	-11.272	-100,00
Provisiones a corto plazo.....	-	-	-	-	-	-
Deudas a corto plazo.....	39.644	1,72	49.772	2,14	-10.128	-20,35
Deudas con empresas del grupo y asociadas a corto plazo.....	-	-	-	-	-	-
Acreedores comerciales y otras cuentas a pagar.....	43.777	1,90	42.499	1,83	1.278	3,01
Periodificaciones a corto plazo.....	878	0,04	669	0,03	209	31,24
Deuda con características especiales a corto plazo.....	-	-	-	-	-	-
TOTAL PATRIMONIO NETO Y PASIVO.....	2.309.477	100,00	2.324.379	100,00	-14.902	-0,64

Concepto	2011		2010		Variación	
	Miles de euros	Porcentaje	Miles de euros	Porcentaje	Absoluta	Porcentual
A) OPERACIONES CONTINUADAS						
Importe neto de la cifra de negocios.....	138.425	100,00	148.367	100,00	-9.942	-6,70
Variación de existencias de productos terminados y en curso de fabricación.....	-	-	-	-	-	-
Trabajos realizados por la empresa para su activo.....	-	-	-	-	-	-
Aprovisionamientos.....	-	-	-	-	-	-
Otros ingresos de explotación.....	67.345	48,65	66.098	44,55	1.247	1,89
Gastos de personal.....	-34.482	-24,91	-36.499	-24,60	2.017	5,53
Otros gastos de explotación.....	-61.207	-44,21	-53.966	-36,37	-7.241	-13,42
Amortización del inmovilizado.....	-57.472	-41,51	-54.587	-36,79	-2.885	-5,29
Imputación de subvenciones de inmovilizado no financiero y otras.....	7.835	5,66	6.654	4,48	1.181	17,75
Excesos de provisiones.....	312	0,23	1.422	0,96	-1.110	-78,06
Deterioro y resultado por enajenaciones del inmovilizado.....	671	0,48	-3.758	-2,53	4.429	117,86
Resultado por la pérdida de control de participaciones consolidadas.....	-	-	-	-	-	-
Diferencia negativa de combinaciones de negocio.....	-	-	-	-	-	-
Otros resultados.....	11.437	8,26	16.628	11,21	-5.191	-31,22
A.1) RESULTADO DE EXPLOTACIÓN.....	72.864	52,64	90.359	60,90	-17.495	-19,36
Ingresos financieros.....	12.009	8,68	12.701	8,56	-692	-5,45
Gastos financieros.....	-21.722	-15,69	-19.564	-13,18	-2.158	-11,03
Variación de valor razonable en instrumentos financieros.....	-3.420	-2,47	-2.028	-1,36	-1.392	-68,64
Diferencias de cambio.....	-	-	-	-	-	-
Deterioro y resultado por enajenaciones de instrumentos financieros.....	674	0,49	16	0,01	658	4.112,50
Otros ingresos y gastos de caracter financiero.....	-	-	-	-	-	-
A.2) RESULTADO FINANCIERO.....	-12.459	-9,00	-8.875	-5,98	-3.584	-40,38
Participación en beneficios (pérdidas) de sociedades puestas en equivalencia.....	1.538	1,11	1.914	1,29	-376	-19,65
Deterioro y resultado por pérdida partic.puestas en equivalencia o control sociedad multigrupo.....	-	-	-	-	-	-
Diferencia negativa de consolidación de sociedades puestas en equivalencia.....	-	-	-	-	-	-
A.3) RESULTADO ANTES DE IMPUESTOS.....	61.943	44,75	83.398	56,21	-21.455	-25,73
Impuestos sobre beneficios.....	-3.213	-2,32	-853	-0,57	-2.360	-276,67
A.4) RESULTADO DEL EJERCICIO PROCEDENTE DE OPERACIONES CONTINUADAS.....	58.730	42,43	82.545	55,64	-23.815	-28,85
B) OPERACIONES INTERRUMPIDAS						
Resultado del ejercicio procedente de operaciones interrumpidas neto de impuestos.....	-	-	-	-	-	-
A.5) RESULTADO CONSOLIDADO DEL EJERCICIO.....	58.730	42,43	82.545	55,64	-23.815	-28,85
Resultado atribuido a la sociedad dominante.....	58.254	42,08	80.689	54,38	-22.435	-27,80
Resultado atribuido a socios externos.....	476	0,34	1.856	1,25	-1.380	-74,35

Concepto	2011		2010		Variación	
	Miles de euros	Porcentaje	Miles de euros	Porcentaje	Absoluta	Porcentual
Importe neto de la cifra de negocios.....	138.425	100,00	148.367	100,00	-9.942	-6,70
Variación de existencias de productos terminados y en curso de fabricación.....	-	-	-	-	-	-
Trabajos efectuados por la empresa para su activo.....	-	-	-	-	-	-
Aprovisionamientos.....	-	-	-	-	-	-
Otros ingresos de explotación.....	67.345	48,65	66.098	44,55	1.247	1,89
Gastos de personal.....	-34.482	-24,91	-36.499	-24,60	2.017	5,53
Otros gastos de explotación.....	-61.207	-44,21	-53.966	-36,37	-7.241	-13,42
EBITDA.....	110.081	79,52	124.000	83,58	-13.919	-11,22

Concepto	2011	2010
A) Resultado consolidado del ejercicio.....	58.730	82.545
B) Total ingresos y gastos imputados directamente en el patrimonio neto consolidado..	643	3.396
I. Por valoración de instrumentos financieros.....	-	-
II. Por coberturas de flujos de efectivo.....	-	-
III. Subvenciones, donaciones y legados recibidos.....	826	3.287
IV. Por ganancias y pérdidas actuariales y otros ajustes.....	-	-
V. Por activos no corrientes y pasivos vinculados, mantenidos para la venta.	-	-
VI. Diferencia de conversión.....	-261	156
VII. Efecto impositivo.....	78	-47
C) Total transferencias a la cuenta de pérdidas y ganancias consolidada.....	-8.552	3.396
VIII. Por valoración de instrumentos financieros.....	-	-
IX. Por coberturas de flujos de efectivo.....	-	-
X. Subvenciones, donaciones y legados recibidos.....	-8.862	-7.489
XI. Por activos no corrientes y pasivos vinculados, mantenidos para la venta.....	-	-
XII. Diferencia de conversión.....	-	-
XIII. Efecto impositivo.....	310	288
TOTAL DE INGRESOS Y GASTOS CONSOLIDADOS RECONOCIDOS.....	50.821	78.740
Total de ingresos y gastos atribuidos a la entidad dominante.....	50.783	76.471
Total de ingresos y gastos atribuidos a socios externos.....	38	2.269

Concepto	Capital	Prima de emisión, reservas y rdos ejerc. anteriores	(Patrimonio propio y de la sociedad dominante)	Otras aportaciones de socios	Rdo. ejercicio atribuido a la soc. dominante	(Dividendo a cuenta)	Otros instrumentos de patrimonio neto	Ajustes por cambios de valor	Subvenciones, donaciones y legados recibidos	Socios externos	Total
SALDO AJUSTADO, INICIO DEL AÑO 2009.....	512.743	376.137	-	-	25.588	-	-	-751	304.001	46.185	1.263.903
I. Total ingresos y gastos consolidados reconocidos.....	-	133	-	-	80.689	-	-	76	-4.427	2.269	78.740
II. Operaciones con socios o propietarios.....	-	9.521	-	-	-	-	-	-	-	5.805	15.326
1. Aumentos (reducciones) de capital.	-	-	-	-	-	-	-	-	-	-	-
2. Operaciones con socios o propietarios.....	-	9.521	-	-	-	-	-	-	-	5.805	15.326
III. Otras variaciones del patrimonio neto.....	-	25.588	-	-	-25.588	-	-	-	-	-	-
SALDO, FINAL DEL AÑO 2009.....	512.743	411.379	-	-	80.689	-	-	-675	299.574	54.259	1.357.969
I. Ajustes por cambios de criterio del ejercicio 2009.....	-	-	-	-	-	-	-	-	-	-	-
II. Ajustes por errores del ejercicio 2009.....	-	-	-	-	-	-	-	-	-	-	-
SALDO AJUSTADO, INICIO DEL AÑO 2010.....	512.743	411.379	-	-	80.689	-	-	-675	299.574	54.259	1.357.969
I. Total ingresos y gastos consolidados reconocidos.....	-	-	-	-	58.254	-	-	-93	-7.378	38	50.821
II. Operaciones con socios o propietarios.....	-	75.320	-	-	-80.689	-	-	-	-	-3.325	-8.694
1. Aumentos (reducciones) de capital.	-	-	-	-	-	-	-	-	-	-	-
2. Operaciones con socios o propietarios.....	-	75.320	-	-	-80.689	-	-	-	-	-3.325	-8.694
III. Otras variaciones del patrimonio neto.....	-	-	-	-	-	-	-	-	-	-	-
SALDO, FINAL DEL AÑO 2010.....	512.743	486.699	-	-	58.254	-	-	-768	292.196	50.972	1.400.096

IV.3.30. Estado de flujos de efectivo consolidado

Concepto	2011	2010
Resultado del ejercicio antes de impuestos.....	61.943	83.398
Ajustes del resultado.....	50.702	41.966
a) Amortización del inmovilizado.....	57.472	54.587
b) Correcciones valorativas por deterioro.....	-	-
c) Variación de provisiones.....	1.800	-1.274
d) Imputación de subvenciones.....	-7.835	-6.654
e) Resultados por bajas y enajenaciones del inmovilizado.....	-14	3.758
f) Resultados por bajas y enajenaciones de instrumentos financieros.....	-674	-16
g) Ingresos financieros.....	-12.009	-12.701
h) Gastos financieros.....	21.722	19.564
i) Diferencias de cambio.....	-	-
j) Variación de valor razonable en instrumentos financieros.....	3.420	2.028
k) Otros ingresos y gastos.....	-11.642	-15.412
l) Participación en beneficios (pérdidas) de sociedades puestas en equivalencia neto de dividendos.....	-1.538	-1.914
Cambios en el capital corriente.....	-20.687	-9.072
a) Existencias.....	4	26
b) Deudores y otras cuentas a cobrar.....	1.706	-2.189
c) Otros activos corrientes.....	-130	-211
d) Acreedores y otras cuentas a pagar.....	-23.080	-4.751
e) Otros pasivos corrientes.....	813	-7.601
f) Otros activos y pasivos no corrientes.....	-	5.654
Otros flujos de efectivo de las actividades de explotación.....	-4.334	-13.238
a) Pagos de intereses.....	-16.740	-18.031
b) Cobros de dividendos.....	1.980	289
c) Cobros de intereses.....	10.426	4.304
d) Cobros (pagos) por impuesto sobre beneficios.....	-	-6
e) Otros pagos (cobros).....	-	206
FLUJOS DE EFECTIVO DE LAS ACTIVIDADES DE EXPLOTACIÓN.....	87.624	103.054

IV.3.30. Estado de flujos de efectivo consolidado

Concepto	2011	2010
Pagos por inversiones.....	-88.621	-128.473
a) Empresas del grupo, neto de efectivo en sociedades consolidadas.....	-6.832	-7.577
b) Empresas multigrupo, neto de efectivo en sociedades consolidadas.....	-	-
c) Empresas asociadas.....	-	-
d) Inmovilizado intangible.....	-3.485	-3.390
e) Inmovilizado material.....	-68.003	-103.635
f) Inversiones inmobiliarias.....	-1.833	-12.134
g) Otros activos financieros.....	-	-
h) Activos no corrientes mantenidos para venta.....	-	-1.680
j) Unidad de negocio.....	-	-
i) Otros activos.....	-8.468	-57
Cobros por desinversiones.....	14.008	13.456
a) Empresas del grupo, neto de efectivo en sociedades consolidadas.....	-	-
b) Empresas multigrupo, neto de efectivo en sociedades consolidadas.....	-	-
c) Empresas asociadas.....	-	-
d) Inmovilizado intangible.....	-	-
e) Inmovilizado material.....	4.084	844
f) Inversiones inmobiliarias.....	-	-
g) Otros activos financieros.....	-	-
h) Activos no corrientes mantenidos para venta.....	-	-
j) Unidad de negocio.....	-	-
i) Otros activos.....	9.924	12.612
FLUJOS DE EFECTIVO DE LAS ACTIVIDADES DE INVERSIÓN.....	-74.613	-115.017

IV.3.30. Estado de flujos de efectivo consolidado

Concepto	2011	2010
Cobros y pagos por instrumentos de patrimonio.....	826	-
a) Emisión de instrumentos de patrimonio.....	-	-
b) Amortización de instrumentos de patrimonio.....	-	-
c) Adquisición de instrumentos de patrimonio propio y de la sociedad dominante.....	-	-
d) Enajenación de instrumentos de patrimonio propio y de la sociedad dominante.....	-	-
e) Adquisición de participaciones de socios externos.....	-	-
f) Venta de participaciones de socios externos.....	-	-
g) Subvenciones, donaciones y legados recibidos.....	826	-
Cobros y pagos por instrumentos de pasivo financiero.....	-32.668	36.902
a) Emisión.....	16.817	63.540
1. Obligaciones y otros valores negociables.....	-	-
2. Deudas con entidades de crédito.....	-	50.000
4. Deudas con características especiales.....	-	-
5. Otras deudas.....	16.817	13.540
b) Devolución y amortización de.....	-49.485	-26.638
1. Obligaciones y otros valores negociables.....	-	-
2. Deudas con entidades de crédito.....	-46.082	-24.235
4. Deudas con características especiales.....	-	-
5. Otras deudas.....	-3.403	-2.403
Pagos por dividendos y remuneraciones de otros instrumentos de patrimonio.....	-	-
a) Dividendos.....	-	-
b) Remuneración de otros instrumentos de patrimonio.....	-	-
FLUJOS DE EFECTIVO DE LAS ACTIVIDADES DE FINANCIACIÓN.....	-31.842	36.902
Efecto de las variaciones de los tipos de cambio.....	-	-
AUMENTO/DISMINUCIÓN NETA DEL EFECTIVO O EQUIVALENTE.....	-18.831	24.939
Efectivo o equivalentes al comienzo del ejercicio.....	164.249	139.310
Efectivo o equivalentes al final del ejercicio.....	145.418	164.249

Concepto	2011	2010
Situación financiera		
Tesorería o acid test (%):(Efectivo y otros activos líquidos equivalentes/ Pasivo corriente) x 100.....	172,50	157,61
Liquidez inmediata (%): ((Activo corriente - Existencias) / Pasivo corriente) x 100.....	314,99	235,01
Solvencia técnica (%): (Activo corriente / Pasivo corriente) x 100.....	315,25	235,23
Garantía o cobertura (%):(Activo/Pasivo) x 100.....	253,96	240,52
Cobertura del inmovilizado (%) : (Recursos permanentes / Activo no corriente) x 100.....	108,88	106,78
Endeudamiento (%) : (Pasivo / Patrimonio neto) x 100.....	64,95	71,17
Endeudamiento a largo plazo (%): (Pasivo no corriente / Patrimonio neto) x 100.....	58,93	63,49
Endeudamiento a corto plazo (%): (Pasivo corriente / Patrimonio neto) x 100.....	6,02	7,67
Estructura		
Gastos financieros sobre cifra de negocios (%) : (Gastos financieros / Importe neto de la cifra de negocios) x 100.....	15,69	13,19
Inmovilizaciones materiales sobre activo (%) : (Inmovilizado material e inversiones inmobiliarias/ Total activo) x 100.....	84,27	83,54
Fondos propios sobre pasivo y patrimonio neto (%) : (Fondos propios / Total pasivo y patrimonio neto) x 100.....	45,80	43,23
Rentabilidad		
EBITDA sobre cifra de negocios (%) : (EBITDA / Importe neto de la cifra de negocios) x 100.....	79,52	83,58
Rentabilidad económica (%) : (Resultado antes de impuestos + Gastos financieros / Total activo) x 100.....	3,62	4,43
Rentabilidad financiera (%) : (Resultado atribuido a la sdad dominante /Fondos propios) x 100.....	5,51	8,03
Productividad		
Inmovilizado material por empleado (Miles de euros) : Inmovilizado material e inversiones inmobiliarias/ Plantilla media..	3.506,72	3.313,42
Cifra de negocios por empleado (Miles de euros) : Importe neto de la cifra de negocios / Plantilla media.....	249,41	253,19
Beneficios por empleado (Miles de euros): Resultado atribuido a la sdad dominante / Plantilla media.....	104,96	137,70
Coste medio de personal (Miles de euros) : Gastos de personal / Plantilla media.....	62,13	62,29



Plantilla media por categorías profesionales	2011			2010		
	Hombres	Mujeres	Total	Hombres	Mujeres	Total
Altos directivos.....	16	5	21	18	6	24
Otros directivos, técnicos y similares.....	113	57	170	105	53	158
Administrativos y auxiliares.....	118	82	200	123	80	203
Otro personal.....	136	28	164	164	37	201
TOTAL.....	383	172	555	410	176	586

Plantilla media por tipo de contrato	2011			2010		
	Hombres	Mujeres	Total	Hombres	Mujeres	Total
Personal fijo.....	364	147	511	370	152	522
Personal no fijo.....	19	25	44	40	24	64
TOTAL.....	383	172	555	410	176	586

GRUPO AUTORIDAD PORTUARIA
DE CARTAGENA

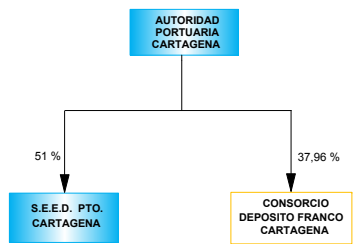
GRUPO AUTORIDAD PORTUARIA DE CARTAGENA



-  ENTIDADES ESTATALES POR INTEGRACIÓN GLOBAL
-  ENTIDADES PÚBLICAS TERRITORIALES POR PUESTA EN EQUIVALENCIA

Empresas incluidas en el perímetro de consolidación ejercicio 2010 y 2011

Grupo/Entidad	Participación directa	Participación indirecta	Efectivo del grupo
GRUPO AUTORIDAD PORTUARIA DE CARTAGENA			
INTEGRACIÓN GLOBAL			
AUTORIDAD PORTUARIA DE CARTAGENA	100,00	-	100,00
SOCIEDAD ESTATAL DE ESTIBA Y DESESTIBA DEL PUERTO DE CARTAGENA, S.A.	51,00	-	51,00
PUESTA EN EQUIVALENCIA			
CONSORCIO DEPÓSITO FRANCO DE CARTAGENA (*)	37,96	-	37,96

(*) Sociedad pública de ámbito autonómico, provincial o municipal

ACTIVO	2011		2010		Variación	
	Miles de euros	Porcentaje	Miles de euros	Porcentaje	Absoluta	Porcentual
A) ACTIVO NO CORRIENTE.....	302.985	76,60	285.731	70,64	17.254	6,04
Inmovilizado intangible.....	420	0,11	532	0,13	-112	-21,05
Inmovilizado material.....	253.593	64,11	246.817	61,02	6.776	2,75
Inversiones inmobiliarias.....	36.279	9,17	35.463	8,77	816	2,30
Inversiones en empresas del grupo y asociadas a largo plazo.....	58	0,01	98	0,02	-40	-40,82
Inversiones financieras a largo plazo.....	12.635	3,19	2.821	0,70	9.814	347,89
Activos por impuesto diferido.....	-	-	-	-	-	-
Deudores comerciales no corrientes.....	-	-	-	-	-	-
B) ACTIVO CORRIENTE.....	92.558	23,40	118.771	29,36	-26.213	-22,07
Activos no corrientes mantenidos para la venta.....	-	-	-	-	-	-
Existencias.....	-	-	-	-	-	-
Deudores comerciales y otras cuentas a cobrar.....	17.195	4,35	52.449	12,97	-35.254	-67,22
Inversiones en empresas del grupo y asociadas a corto plazo.....	-	-	-	-	-	-
Inversiones financieras a corto plazo.....	74.629	18,87	63.528	15,71	11.101	17,47
Periodificaciones a corto plazo.....	18	-	12	-	6	50,00
Efectivo y otros activos líquidos equivalentes.....	715	0,18	2.782	0,69	-2.067	-74,30
TOTAL ACTIVO.....	395.543	100,00	404.502	100,00	-8.959	-2,22

PATRIMONIO NETO Y PASIVO	2011		2010		Variación	
	Miles de euros	Porcentaje	Miles de euros	Porcentaje	Absoluta	Porcentual
A) PATRIMONIO NETO.....	383.469	96,95	361.505	89,37	21.964	6,08
A-1) Fondos propios.....	305.304	77,19	285.573	70,60	19.731	6,91
Capital o Patrimonio.....	116.912	29,56	116.912	28,90	-	-
Prima de emisión.....	-	-	-	-	-	-
Reservas.....	169.738	42,91	147.036	36,35	22.702	15,44
(Acc. y particip. en patrimonio propias y de sdad dominante)...	-	-	-	-	-	-
Otras aportaciones de socios.....	-	-	-	-	-	-
Resultado del ejercicio atribuido a la sociedad dominante.....	18.654	4,72	21.625	5,35	-2.971	-13,74
(Dividendo a cuenta).....	-	-	-	-	-	-
Otros instrumentos de patrimonio neto.....	-	-	-	-	-	-
A-2) Ajustes por cambios de valor.....	-	-	-	-	-	-
A-3) Subvenciones, donaciones y legados recibidos.....	78.077	19,74	75.844	18,75	2.233	2,94
A-4) Socios externos.....	88	0,02	88	0,02	-	-
B) PASIVO NO CORRIENTE.....	2.653	0,67	5.045	1,25	-2.392	-47,41
Provisiones a largo plazo.....	2.157	0,55	4.513	1,12	-2.356	-52,21
Deudas a largo plazo.....	496	0,13	532	0,13	-36	-6,77
Deudas con empresas del grupo y asociadas a largo plazo.....	-	-	-	-	-	-
Pasivos por impuesto diferido.....	-	-	-	-	-	-
Periodificaciones a largo plazo.....	-	-	-	-	-	-
Acreedores comerciales no corrientes.....	-	-	-	-	-	-
Deuda con características especiales a largo plazo.....	-	-	-	-	-	-
C) PASIVO CORRIENTE.....	9.421	2,38	37.953	9,38	-28.532	-75,18
Pasivos vinculados con activos no corrientes mant venta.....	-	-	-	-	-	-
Provisiones a corto plazo.....	-	-	-	-	-	-
Deudas a corto plazo.....	7.655	1,94	5.709	1,41	1.946	34,09
Deudas con empresas del grupo y asociadas a corto plazo.....	-	-	-	-	-	-
Acreedores comerciales y otras cuentas a pagar.....	1.766	0,45	32.243	7,97	-30.477	-94,52
Periodificaciones a corto plazo.....	-	-	-	-	-	-
Deuda con características especiales a corto plazo.....	-	-	-	-	-	-
TOTAL PATRIMONIO NETO Y PASIVO.....	395.543	100,00	404.502	100,00	-8.959	-2,22

Concepto	2011		2010		Variación	
	Miles de euros	Porcentaje	Miles de euros	Porcentaje	Absoluta	Porcentual
A) OPERACIONES CONTINUADAS						
Importe neto de la cifra de negocios.....	39.227	100,00	36.523	100,00	2.704	7,40
Variación de existencias de productos terminados y en curso de fabricación.....	-	-	-	-	-	-
Trabajos realizados por la empresa para su activo.....	-	-	-	-	-	-
Aprovisionamientos.....	-	-	-	-	-	-
Otros ingresos de explotación.....	1.120	2,86	1.925	5,27	-805	-41,82
Gastos de personal.....	-9.396	-23,95	-9.464	-25,91	68	0,72
Otros gastos de explotación.....	-7.508	-19,13	-7.082	-19,39	-426	-6,02
Amortización del inmovilizado.....	-10.736	-27,36	-9.222	-25,24	-1.514	-16,42
Imputación de subvenciones de inmovilizado no financiero y otras.....	2.183	5,57	1.515	4,15	668	44,09
Excesos de provisiones.....	20	0,05	10	0,03	10	100,00
Deterioro y resultado por enajenaciones del inmovilizado.....	-55	-0,14	-4	-0,01	-51	-1.275,00
Resultado por la pérdida de control de participaciones consolidadas.....	-	-	-	-	-	-
Diferencia negativa de combinaciones de negocio.....	-	-	-	-	-	-
Otros resultados.....	6	0,02	394	1,08	-388	-98,48
A.1) RESULTADO DE EXPLOTACIÓN.....	14.862	37,89	14.596	39,96	266	1,82
Ingresos financieros.....	4.830	12,31	8.893	24,35	-4.063	-45,69
Gastos financieros.....	-323	-0,82	-1.029	-2,81	706	68,61
Variación de valor razonable en instrumentos financieros.....	-	-	-	-	-	-
Diferencias de cambio.....	-	-	-	-	-	-
Deterioro y resultado por enajenaciones de instrumentos financieros.....	-41	-0,10	-22	-0,06	-19	-86,36
Otros ingresos y gastos de caracter financiero.....	-	-	-	-	-	-
A.2) RESULTADO FINANCIERO.....	4.466	11,39	7.843	21,47	-3.377	-43,06
Participación en beneficios (pérdidas) de sociedades puestas en equivalencia.....	-	-	-	-	-	-
Deterioro y resultado por pérdida partic.puestas en equivalencia o control sociedad multigrupo.....	-	-	-	-	-	-
Diferencia negativa de consolidación de sociedades puestas en equivalencia.....	-	-	-	-	-	-
A.3) RESULTADO ANTES DE IMPUESTOS.....	19.328	49,27	22.439	61,44	-3.111	-13,86
Impuestos sobre beneficios.....	-674	-1,71	-814	-2,22	140	17,20
A.4) RESULTADO DEL EJERCICIO PROCEDENTE DE OPERACIONES CONTINUADAS.....	18.654	47,55	21.625	59,21	-2.971	-13,74
B) OPERACIONES INTERRUMPIDAS						
Resultado del ejercicio procedente de operaciones interrumpidas neto de impuestos.....	-	-	-	-	-	-
A.5) RESULTADO CONSOLIDADO DEL EJERCICIO.....	18.654	47,55	21.625	59,21	-2.971	-13,74
Resultado atribuido a la sociedad dominante.....	18.654	47,55	21.625	59,21	-2.971	-13,74
Resultado atribuido a socios externos.....	-	-	-	-	-	-

Concepto	2011		2010		Variación	
	Miles de euros	Porcentaje	Miles de euros	Porcentaje	Absoluta	Porcentual
Importe neto de la cifra de negocios.....	39.227	100,00	36.523	100,00	2.704	7,40
Variación de existencias de productos terminados y en curso de fabricación.....	-	-	-	-	-	-
Trabajos efectuados por la empresa para su activo.....	-	-	-	-	-	-
Aprovisionamientos.....	-	-	-	-	-	-
Otros ingresos de explotación.....	1.120	2,86	1.925	5,27	-805	-41,82
Gastos de personal.....	-9.396	-23,95	-9.464	-25,91	68	0,72
Otros gastos de explotación.....	-7.508	-19,13	-7.082	-19,39	-426	-6,02
EBITDA.....	23.443	59,76	21.902	59,97	1.541	7,03

Concepto	2011	2010
A) Resultado consolidado del ejercicio.....	18.654	21.625
B) Total ingresos y gastos imputados directamente en el patrimonio neto consolidado..	4.678	10.669
I. Por valoración de instrumentos financieros.....	-	-
II. Por coberturas de flujos de efectivo.....	-	-
III. Subvenciones, donaciones y legados recibidos.....	4.678	10.669
IV. Por ganancias y pérdidas actuariales y otros ajustes.....	-	-
V. Por activos no corrientes y pasivos vinculados, mantenidos para la venta.	-	-
VI. Diferencia de conversión.....	-	-
VII. Efecto impositivo.....	-	-
C) Total transferencias a la cuenta de pérdidas y ganancias consolidada.....	-2.445	10.669
VIII. Por valoración de instrumentos financieros.....	-	-
IX. Por coberturas de flujos de efectivo.....	-	-
X. Subvenciones, donaciones y legados recibidos.....	-2.445	-1.749
XI. Por activos no corrientes y pasivos vinculados, mantenidos para la venta.....	-	-
XII. Diferencia de conversión.....	-	-
XIII. Efecto impositivo.....	-	-
TOTAL DE INGRESOS Y GASTOS CONSOLIDADOS RECONOCIDOS.....	20.887	30.544
Total de ingresos y gastos atribuidos a la entidad dominante.....	20.887	30.544
Total de ingresos y gastos atribuidos a socios externos.....	-	-

IV.3.37. Estado total de cambios en el patrimonio neto consolidado

Miles de Euros

Concepto	Capital	Prima de emisión, reservas y rdos ejerc. anteriores	(Patrimonio propio y de la sociedad dominante)	Otras aportaciones de socios	Rdo. ejercicio atribuido a la soc. dominante	(Dividendo a cuenta)	Otros instrumentos de patrimonio neto	Ajustes por cambios de valor	Subvenciones, donaciones y legados recibidos	Socios externos	Total
SALDO AJUSTADO, INICIO DEL AÑO 2009.....	116.518	108.638	-	-	14.980	-	-	-	66.924	88	307.148
I. Total ingresos y gastos consolidados reconocidos.....	-	-	-	-	21.625	-	-	-	8.920	-	30.544
II. Operaciones con socios o propietarios.....	-	-	-	-	-	-	-	-	-	-	-
1. Aumentos (reducciones) de capital.	-	-	-	-	-	-	-	-	-	-	-
2. Operaciones con socios o propietarios.....	-	-	-	-	-	-	-	-	-	-	-
III. Otras variaciones del patrimonio neto.....	394	38.398	-	-	-14.980	-	-	-	-	-	23.812
SALDO, FINAL DEL AÑO 2009.....	116.912	147.036	-	-	21.625	-	-	-	75.844	88	361.505
I. Ajustes por cambios de criterio del ejercicio 2009.....	-	-	-	-	-	-	-	-	-	-	-
II. Ajustes por errores del ejercicio 2009.....	-	-	-	-	-	-	-	-	-	-	-
SALDO AJUSTADO, INICIO DEL AÑO 2010.....	116.912	147.036	-	-	21.625	-	-	-	75.844	88	361.505
I. Total ingresos y gastos consolidados reconocidos.....	-	-	-	-	18.654	-	-	-	2.233	-	20.887
II. Operaciones con socios o propietarios.....	-	-	-	-	-	-	-	-	-	-	-
1. Aumentos (reducciones) de capital.	-	-	-	-	-	-	-	-	-	-	-
2. Operaciones con socios o propietarios.....	-	-	-	-	-	-	-	-	-	-	-
III. Otras variaciones del patrimonio neto.....	-	22.702	-	-	-21.625	-	-	-	-	-	1.077
SALDO, FINAL DEL AÑO 2010.....	116.912	169.738	-	-	18.654	-	-	-	78.077	88	383.469

IV.3.38. Estado de flujos de efectivo consolidado

Concepto	2011	2010
Resultado del ejercicio antes de impuestos.....	19.328	22.439
Ajustes del resultado.....	3.733	-663
a) Amortización del inmovilizado.....	10.733	9.230
b) Correcciones valorativas por deterioro.....	41	22
c) Variación de provisiones.....	-144	90
d) Imputación de subvenciones.....	-2.183	-1.515
e) Resultados por bajas y enajenaciones del inmovilizado.....	55	4
f) Resultados por bajas y enajenaciones de instrumentos financieros.....	-	-
g) Ingresos financieros.....	-4.830	-8.893
h) Gastos financieros.....	323	1.029
i) Diferencias de cambio.....	-	-
j) Variación de valor razonable en instrumentos financieros.....	-	-
k) Otros ingresos y gastos.....	-261	-628
l) Participación en beneficios (pérdidas) de sociedades puestas en equivalencia neto de dividendos.....	-	-
Cambios en el capital corriente.....	-312	536
a) Existencias.....	-	-
b) Deudores y otras cuentas a cobrar.....	-285	627
c) Otros activos corrientes.....	-6	-1
d) Acreedores y otras cuentas a pagar.....	116	-78
e) Otros pasivos corrientes.....	-50	21
f) Otros activos y pasivos no corrientes.....	-86	-33
Otros flujos de efectivo de las actividades de explotación.....	1.432	1.771
a) Pagos de intereses.....	-30.651	-22
b) Cobros de dividendos.....	-	-
c) Cobros de intereses.....	32.872	2.535
d) Cobros (pagos) por impuesto sobre beneficios.....	-728	-711
e) Otros pagos (cobros).....	-60	-31
FLUJOS DE EFECTIVO DE LAS ACTIVIDADES DE EXPLOTACIÓN.....	24.181	24.083

IV.3.38. Estado de flujos de efectivo consolidado

Concepto	2011	2010
Pagos por inversiones.....	-39.281	-39.186
a) Empresas del grupo, neto de efectivo en sociedades consolidadas.....	-	-
b) Empresas multigrupo, neto de efectivo en sociedades consolidadas.....	-	-
c) Empresas asociadas.....	-	-
d) Inmovilizado intangible.....	-77	-244
e) Inmovilizado material.....	-18.870	-33.658
f) Inversiones inmobiliarias.....	-	-
g) Otros activos financieros.....	-20.335	-5.284
h) Activos no corrientes mantenidos para venta.....	-	-
j) Unidad de negocio.....	-	-
i) Otros activos.....	-	-
Cobros por desinversiones.....	3.086	2.876
a) Empresas del grupo, neto de efectivo en sociedades consolidadas.....	-	-
b) Empresas multigrupo, neto de efectivo en sociedades consolidadas.....	-	-
c) Empresas asociadas.....	-	-
d) Inmovilizado intangible.....	-	-
e) Inmovilizado material.....	44	47
f) Inversiones inmobiliarias.....	-	-
g) Otros activos financieros.....	142	-
h) Activos no corrientes mantenidos para venta.....	1	-
j) Unidad de negocio.....	-	-
i) Otros activos.....	2.899	2.829
FLUJOS DE EFECTIVO DE LAS ACTIVIDADES DE INVERSIÓN.....	-36.195	-36.310

IV.3.38. Estado de flujos de efectivo consolidado

Concepto	2011	2010
Cobros y pagos por instrumentos de patrimonio.....	9.948	9.710
a) Emisión de instrumentos de patrimonio.....	-	-
b) Amortización de instrumentos de patrimonio.....	-	-
c) Adquisición de instrumentos de patrimonio propio y de la sociedad dominante.....	-	-
d) Enajenación de instrumentos de patrimonio propio y de la sociedad dominante.....	-	-
e) Adquisición de participaciones de socios externos.....	-	-
f) Venta de participaciones de socios externos.....	-	-
g) Subvenciones, donaciones y legados recibidos.....	9.948	9.710
Cobros y pagos por instrumentos de pasivo financiero.....	-	-
a) Emisión.....	-	-
1. Obligaciones y otros valores negociables.....	-	-
2. Deudas con entidades de crédito.....	-	-
4. Deudas con características especiales.....	-	-
5. Otras deudas.....	-	-
b) Devolución y amortización de.....	-	-
1. Obligaciones y otros valores negociables.....	-	-
2. Deudas con entidades de crédito.....	-	-
4. Deudas con características especiales.....	-	-
5. Otras deudas.....	-	-
Pagos por dividendos y remuneraciones de otros instrumentos de patrimonio.....	-	-
a) Dividendos.....	-	-
b) Remuneración de otros instrumentos de patrimonio.....	-	-
FLUJOS DE EFECTIVO DE LAS ACTIVIDADES DE FINANCIACIÓN.....	9.948	9.710
Efecto de las variaciones de los tipos de cambio.....	-	-
AUMENTO/DISMINUCIÓN NETA DEL EFECTIVO O EQUIVALENTE.....	-2.067	-2.517
Efectivo o equivalentes al comienzo del ejercicio.....	2.782	5.298
Efectivo o equivalentes al final del ejercicio.....	715	2.782

Concepto	2011	2010
Situación financiera		
Tesorería o acid test (%):(Efectivo y otros activos líquidos equivalentes/ Pasivo corriente) x 100.....	7,59	7,33
Liquidez inmediata (%): ((Activo corriente - Existencias) / Pasivo corriente) x 100.....	982,47	312,94
Solvencia técnica (%): (Activo corriente / Pasivo corriente) x 100.....	982,47	312,94
Garantía o cobertura (%):(Activo/Pasivo) x 100.....	3.275,99	940,75
Cobertura del inmovilizado (%) : (Recursos permanentes / Activo no corriente) x 100.....	127,44	128,29
Endeudamiento (%) : (Pasivo / Patrimonio neto) x 100.....	3,15	11,89
Endeudamiento a largo plazo (%): (Pasivo no corriente / Patrimonio neto) x 100.....	0,69	1,40
Endeudamiento a corto plazo (%): (Pasivo corriente / Patrimonio neto) x 100.....	2,46	10,50
Estructura		
Gastos financieros sobre cifra de negocios (%) : (Gastos financieros / Importe neto de la cifra de negocios) x 100.....	0,82	2,82
Inmovilizaciones materiales sobre activo (%) : (Inmovilizado material e inversiones inmobiliarias/ Total activo) x 100.....	73,29	69,79
Fondos propios sobre pasivo y patrimonio neto (%) : (Fondos propios / Total pasivo y patrimonio neto) x 100.....	77,19	70,60
Rentabilidad		
EBITDA sobre cifra de negocios (%) : (EBITDA / Importe neto de la cifra de negocios) x 100.....	59,76	59,97
Rentabilidad económica (%) : (Resultado antes de impuestos + Gastos financieros / Total activo) x 100.....	4,97	5,80
Rentabilidad financiera (%) : (Resultado atribuido a la sdad dominante /Fondos propios) x 100.....	6,11	7,57
Productividad		
Inmovilizado material por empleado (Miles de euros) : Inmovilizado material e inversiones inmobiliarias/ Plantilla media..	1.348,24	1.306,85
Cifra de negocios por empleado (Miles de euros) : Importe neto de la cifra de negocios / Plantilla media.....	182,45	169,09
Beneficios por empleado (Miles de euros): Resultado atribuido a la sdad dominante / Plantilla media.....	86,76	100,12
Coste medio de personal (Miles de euros) : Gastos de personal / Plantilla media.....	43,70	43,82



Plantilla media por categorías profesionales	2011			2010		
	Hombres	Mujeres	Total	Hombres	Mujeres	Total
Altos directivos.....	2	1	3	2	1	3
Otros directivos, técnicos y similares.....	14	4	18	14	4	18
Administrativos y auxiliares.....	43	23	66	42	22	64
Otro personal.....	127	1	128	130	1	131
TOTAL.....	186	29	215	188	28	216

Plantilla media por tipo de contrato	2011			2010		
	Hombres	Mujeres	Total	Hombres	Mujeres	Total
Personal fijo.....	175	25	200	176	23	199
Personal no fijo.....	11	4	15	12	5	17
TOTAL.....	186	29	215	188	28	216

GRUPO AUTORIDAD PORTUARIA
DE GIJÓN

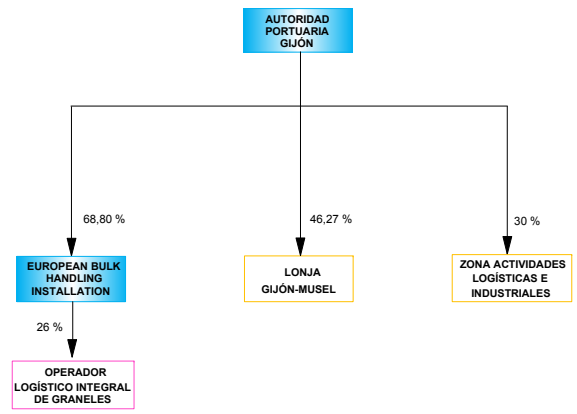
GRUPO AUTORIDAD PORTUARIA DE GIJÓN



-  ENTIDADES ESTATALES POR INTEGRACIÓN GLOBAL
-  ENTIDADES PÚBLICAS TERRITORIALES POR PUESTA EN EQUIVALENCIA
-  ENTIDADES PRIVADAS POR PUESTA EN EQUIVALENCIA

Empresas incluidas en el perímetro de consolidación ejercicio 2011

Grupo/Entidad	Participación directa	Participación indirecta	Efectivo del grupo
GRUPO AUTORIDAD PORTUARIA DE GIJÓN			
INTEGRACIÓN GLOBAL			
AUTORIDAD PORTUARIA DE GIJON	100,00	-	100,00
EUROPEAN BULK HANDLING INSTALLATION, S.A.	68,80	-	68,80
SOCIEDAD ESTATAL DE ESTIBA Y DESESTIBA DEL PUERTO DE GIJON, S.A.	51,02	2,22	52,59
PUESTA EN EQUIVALENCIA			
LONJA GIJON-MUSEL, S.A. (*)	46,27	-	46,27
OPERADOR LOGISTICO INTEGRAL DE GRANELES,SA (**)	-	26,00	18,37
ZONA DE ACTIVIDADES LOGÍSTICAS E INDUSTRIALES DE ASTURIAS, S.A (*)	30,00	-	30,00

(*) Sociedad pública de ámbito autonómico, provincial o municipal

(**) Sociedad privada

Empresas incluidas en el perímetro de consolidación ejercicio 2010

Grupo/Entidad	Participación directa	Participación indirecta	Efectivo del grupo
GRUPO AUTORIDAD PORTUARIA DE GIJÓN			
INTEGRACIÓN GLOBAL			
AUTORIDAD PORTUARIA DE GIJON	100,00	-	100,00
ASTURIANA DE SERVICIOS PORTUARIOS,S.L.U.	-	100,00	70,64
EUROPEAN BULK HANDLING INSTALLATION, S.A.	68,80	-	68,80
SOCIEDAD ESTATAL DE ESTIBA Y DESESTIBA DEL PUERTO DE GIJON, S.A.	51,02	2,22	52,59
PUESTA EN EQUIVALENCIA			
OPERADOR LOGISTICO INTEGRAL DE GRANELES,SA (**)	-	26,00	18,37
LONJA GIJON-MUSEL, S.A. (*)	46,27	-	46,27
ZONA DE ACTIVIDADES LOGÍSTICAS E INDUSTRIALES DE ASTURIAS, S.A (*)	30,00	-	30,00

(*) Sociedad pública de ámbito autonómico, provincial o municipal

(**) Sociedad privada

ACTIVO	2011		2010		Variación	
	Miles de euros	Porcentaje	Miles de euros	Porcentaje	Absoluta	Porcentual
A) ACTIVO NO CORRIENTE.....	1.084.128	98,00	1.091.492	95,17	-7.364	-0,68
Inmovilizado intangible.....	616	0,06	729	0,06	-113	-15,50
Inmovilizado material.....	949.192	85,80	959.118	83,63	-9.926	-1,04
Inversiones inmobiliarias.....	74.506	6,74	71.110	6,20	3.396	4,78
Inversiones en empresas del grupo y asociadas a largo plazo.....	2.536	0,23	3.301	0,29	-765	-23,18
Inversiones financieras a largo plazo.....	50.590	4,57	50.824	4,43	-234	-0,46
Activos por impuesto diferido.....	6.688	0,60	6.411	0,56	277	4,32
Deudores comerciales no corrientes.....	-	-	-	-	-	-
B) ACTIVO CORRIENTE.....	22.104	2,00	55.400	4,83	-33.296	-60,10
Activos no corrientes mantenidos para la venta.....	-	-	-	-	-	-
Existencias.....	2.041	0,18	1.954	0,17	87	4,45
Deudores comerciales y otras cuentas a cobrar.....	8.895	0,80	21.285	1,86	-12.390	-58,21
Inversiones en empresas del grupo y asociadas a corto plazo.....	116	0,01	-	-	116	-
Inversiones financieras a corto plazo.....	443	0,04	17.682	1,54	-17.239	-97,50
Periodificaciones a corto plazo.....	32	-	31	-	1	3,23
Efectivo y otros activos líquidos equivalentes.....	10.577	0,96	14.447	1,26	-3.870	-26,79
TOTAL ACTIVO.....	1.106.232	100,00	1.146.892	100,00	-40.660	-3,55

PATRIMONIO NETO Y PASIVO	2011		2010		Variación	
	Miles de euros	Porcentaje	Miles de euros	Porcentaje	Absoluta	Porcentual
A) PATRIMONIO NETO.....	600.463	54,28	609.520	53,15	-9.057	-1,49
A-1) Fondos propios.....	338.253	30,58	350.581	30,57	-12.328	-3,52
Capital o Patrimonio.....	224.671	20,31	224.671	19,59	-	-
Prima de emisión.....	-	-	-	-	-	-
Reservas.....	125.836	11,38	118.501	10,33	7.335	6,19
(Acc. y particip. en patrimonio propias y de sdad dominante)...	-	-	-	-	-	-
Otras aportaciones de socios.....	-	-	-	-	-	-
Resultado del ejercicio atribuido a la sociedad dominante.....	-12.254	-1,10	7.409	0,65	-19.663	-265,39
(Dividendo a cuenta).....	-	-	-	-	-	-
Otros instrumentos de patrimonio neto.....	-	-	-	-	-	-
A-2) Ajustes por cambios de valor.....	-636	-0,05	-6.393	-0,55	5.757	90,05
A-3) Subvenciones, donaciones y legados recibidos.....	262.076	23,69	264.805	23,09	-2.729	-1,03
A-4) Socios externos.....	770	0,07	527	0,05	243	46,11
B) PASIVO NO CORRIENTE.....	472.453	42,71	480.054	41,86	-7.601	-1,58
Provisiones a largo plazo.....	4.134	0,37	5.681	0,50	-1.547	-27,23
Deudas a largo plazo.....	253.824	22,94	259.895	22,66	-6.071	-2,34
Deudas con empresas del grupo y asociadas a largo plazo.....	214.496	19,39	214.477	18,70	19	0,01
Pasivos por impuesto diferido.....	-	-	-	-	-	-
Periodificaciones a largo plazo.....	-	-	-	-	-	-
Acreedores comerciales no corrientes.....	-	-	-	-	-	-
Deuda con características especiales a largo plazo.....	-	-	-	-	-	-
C) PASIVO CORRIENTE.....	33.316	3,01	57.319	5,00	-24.003	-41,88
Pasivos vinculados con activos no corrientes mant venta.....	-	-	-	-	-	-
Provisiones a corto plazo.....	256	0,02	146	0,01	110	75,34
Deudas a corto plazo.....	26.919	2,43	48.309	4,21	-21.390	-44,28
Deudas con empresas del grupo y asociadas a corto plazo.....	20	-	17	-	3	17,65
Acreedores comerciales y otras cuentas a pagar.....	6.117	0,55	8.778	0,77	-2.661	-30,31
Periodificaciones a corto plazo.....	3	-	68	0,01	-65	-95,59
Deuda con características especiales a corto plazo.....	-	-	-	-	-	-
TOTAL PATRIMONIO NETO Y PASIVO.....	1.106.232	100,00	1.146.892	100,00	-40.660	-3,55

Concepto	2011		2010		Variación	
	Miles de euros	Porcentaje	Miles de euros	Porcentaje	Absoluta	Porcentual
A) OPERACIONES CONTINUADAS						
Importe neto de la cifra de negocios.....	51.685	100,00	57.796	100,00	-6.111	-10,57
Variación de existencias de productos terminados y en curso de fabricación.....	-	-	-	-	-	-
Trabajos realizados por la empresa para su activo.....	-	-	-	-	-	-
Aprovisionamientos.....	-2.424	-4,68	-3.843	-6,64	1.419	36,92
Otros ingresos de explotación.....	1.565	3,03	2.656	4,60	-1.091	-41,08
Gastos de personal.....	-16.996	-32,88	-22.312	-38,60	5.316	23,83
Otros gastos de explotación.....	-15.254	-29,51	-13.707	-23,71	-1.547	-11,29
Amortización del inmovilizado.....	-22.264	-43,07	-14.052	-24,31	-8.212	-58,44
Imputación de subvenciones de inmovilizado no financiero y otras.....	3.480	6,73	380	0,66	3.100	815,79
Excesos de provisiones.....	30	0,06	49	0,08	-19	-38,78
Deterioro y resultado por enajenaciones del inmovilizado.....	38	0,07	-799	-1,38	837	104,76
Resultado por la pérdida de control de participaciones consolidadas.....	-	-	-	-	-	-
Diferencia negativa de combinaciones de negocio.....	-	-	-	-	-	-
Otros resultados.....	2.179	4,22	-795	-1,37	2.974	374,09
A.1) RESULTADO DE EXPLOTACIÓN.....	2.038	3,94	5.373	9,30	-3.335	-62,07
Ingresos financieros.....	6.683	12,93	17.901	30,97	-11.218	-62,67
Gastos financieros.....	-17.194	-33,26	-15.884	-27,48	-1.310	-8,25
Variación de valor razonable en instrumentos financieros.....	-3.171	-6,13	-	-	-3.171	-
Diferencias de cambio.....	-	-	-	-	-	-
Deterioro y resultado por enajenaciones de instrumentos financieros.....	-	-	-3.015	-5,21	3.015	100,00
Otros ingresos y gastos de carácter financiero.....	-	-	-	-	-	-
A.2) RESULTADO FINANCIERO.....	-13.682	-26,47	-997	-1,72	-12.685	-1.272,32
Participación en beneficios (pérdidas) de sociedades puestas en equivalencia.....	-526	-1,01	-87	-0,15	-439	-504,60
Deterioro y resultado por pérdida partic.puestas en equivalencia o control sociedad multigrupo.....	-	-	-296	-0,51	296	100,00
Diferencia negativa de consolidación de sociedades puestas en equivalencia.....	-	-	-	-	-	-
A.3) RESULTADO ANTES DE IMPUESTOS.....	-12.170	-23,54	3.993	6,91	-16.163	-404,78
Impuestos sobre beneficios.....	277	0,54	2.299	3,98	-2.022	-87,95
A.4) RESULTADO DEL EJERCICIO PROCEDENTE DE OPERACIONES CONTINUADAS.....	-11.893	-23,01	6.292	10,89	-18.185	-289,02
B) OPERACIONES INTERRUMPIDAS						
Resultado del ejercicio procedente de operaciones interrumpidas neto de impuestos.....	-	-	-	-	-	-
A.5) RESULTADO CONSOLIDADO DEL EJERCICIO.....	-11.893	-23,01	6.292	10,89	-18.185	-289,02
Resultado atribuido a la sociedad dominante.....	-12.254	-23,70	7.409	12,82	-19.663	-265,39
Resultado atribuido a socios externos.....	360	0,70	-1.117	-1,93	1.477	132,23

Concepto	2011		2010		Variación	
	Miles de euros	Porcentaje	Miles de euros	Porcentaje	Absoluta	Porcentual
Importe neto de la cifra de negocios.....	51.685	100,00	57.796	100,00	-6.111	-10,57
Variación de existencias de productos terminados y en curso de fabricación.....	-	-	-	-	-	-
Trabajos efectuados por la empresa para su activo.....	-	-	-	-	-	-
Aprovisionamientos.....	-2.424	-4,68	-3.843	-6,64	1.419	36,92
Otros ingresos de explotación.....	1.565	3,03	2.656	4,60	-1.091	-41,08
Gastos de personal.....	-16.996	-32,88	-22.312	-38,60	5.316	23,83
Otros gastos de explotación.....	-15.254	-29,51	-13.707	-23,71	-1.547	-11,29
EBITDA.....	18.576	35,94	20.590	35,63	-2.014	-9,78

Concepto	2011	2010
A) Resultado consolidado del ejercicio.....	-11.893	6.292
B) Total ingresos y gastos imputados directamente en el patrimonio neto consolidado..	3.523	13.258
I. Por valoración de instrumentos financieros.....	-	-
II. Por coberturas de flujos de efectivo.....	2.411	-2.299
III. Subvenciones, donaciones y legados recibidos.....	1.006	15.505
IV. Por ganancias y pérdidas actuariales y otros ajustes.....	-	-
V. Por activos no corrientes y pasivos vinculados, mantenidos para la venta.	-	-
VI. Diferencia de conversión.....	-	-
VII. Efecto impositivo.....	105	52
C) Total transferencias a la cuenta de pérdidas y ganancias consolidada.....	-495	13.258
VIII. Por valoración de instrumentos financieros.....	-	-
IX. Por coberturas de flujos de efectivo.....	3.254	3.703
X. Subvenciones, donaciones y legados recibidos.....	-3.720	-628
XI. Por activos no corrientes y pasivos vinculados, mantenidos para la venta.....	-	-
XII. Diferencia de conversión.....	-	-
XIII. Efecto impositivo.....	-29	-7
TOTAL DE INGRESOS Y GASTOS CONSOLIDADOS RECONOCIDOS.....	-8.866	22.619
Total de ingresos y gastos atribuidos a la entidad dominante.....	-9.226	23.736
Total de ingresos y gastos atribuidos a socios externos.....	360	-1.117

Concepto	Capital	Prima de emisión, reservas y rdos ejerc. anteriores	(Patrimonio propio y de la sociedad dominante)	Otras aportaciones de socios	Rdo. ejercicio atribuido a la soc. dominante	(Dividendo a cuenta)	Otros instrumentos de patrimonio neto	Ajustes por cambios de valor	Subvenciones, donaciones y legados recibidos	Socios externos	Total
SALDO AJUSTADO, INICIO DEL AÑO 2009.....	224.671	114.117	-	-	4.384	-	-	-7.834	249.919	1.644	586.901
I. Total ingresos y gastos consolidados reconocidos.....	-	-	-	-	7.409	-	-	1.441	14.886	-1.117	22.619
II. Operaciones con socios o propietarios.....	-	-	-	-	-	-	-	-	-	-	-
1. Aumentos (reducciones) de capital.	-	-	-	-	-	-	-	-	-	-	-
2. Operaciones con socios o propietarios.....	-	-	-	-	-	-	-	-	-	-	-
III. Otras variaciones del patrimonio neto.....	-	4.384	-	-	-4.384	-	-	-	-	-	-
SALDO, FINAL DEL AÑO 2009.....	224.671	118.501	-	-	7.409	-	-	-6.393	264.805	527	609.520
I. Ajustes por cambios de criterio del ejercicio 2009.....	-	-	-	-	-	-	-	-	-	-	-
II. Ajustes por errores del ejercicio 2009.....	-	-	-	-	-	-	-	-	-	-	-
SALDO AJUSTADO, INICIO DEL AÑO 2010.....	224.671	118.501	-	-	7.409	-	-	-6.393	264.805	527	609.520
I. Total ingresos y gastos consolidados reconocidos.....	-	-	-	-	-12.254	-	-	5.757	-2.729	360	-8.866
II. Operaciones con socios o propietarios.....	-	-75	-	-	-	-	-	-	-	-116	-191
1. Aumentos (reducciones) de capital.	-	-	-	-	-	-	-	-	-	-	-
2. Operaciones con socios o propietarios.....	-	-75	-	-	-	-	-	-	-	-116	-191
III. Otras variaciones del patrimonio neto.....	-	7.409	-	-	-7.409	-	-	-	-	-	-
SALDO, FINAL DEL AÑO 2010.....	224.671	125.836	-	-	-12.254	-	-	-636	262.076	770	600.463

IV.3.46. Estado de flujos de efectivo consolidado

Concepto	2011	2010
Resultado del ejercicio antes de impuestos.....	-12.170	3.993
Ajustes del resultado.....	31.265	17.026
a) Amortización del inmovilizado.....	22.264	14.052
b) Correcciones valorativas por deterioro.....	-38	3.273
c) Variación de provisiones.....	-594	717
d) Imputación de subvenciones.....	-3.480	-380
e) Resultados por bajas y enajenaciones del inmovilizado.....	3	837
f) Resultados por bajas y enajenaciones de instrumentos financieros.....	-	-
g) Ingresos financieros.....	-6.847	-17.901
h) Gastos financieros.....	17.358	15.884
i) Diferencias de cambio.....	3.171	-
j) Variación de valor razonable en instrumentos financieros.....	-	-
k) Otros ingresos y gastos.....	-1.100	458
l) Participación en beneficios (pérdidas) de sociedades puestas en equivalencia neto de dividendos.....	526	87
Cambios en el capital corriente.....	2.309	5.731
a) Existencias.....	-79	174
b) Deudores y otras cuentas a cobrar.....	7.984	1.186
c) Otros activos corrientes.....	-1	157
d) Acreedores y otras cuentas a pagar.....	-5.833	4.112
e) Otros pasivos corrientes.....	263	59
f) Otros activos y pasivos no corrientes.....	-24	44
Otros flujos de efectivo de las actividades de explotación.....	-15.828	-15.425
a) Pagos de intereses.....	-17.467	-16.067
b) Cobros de dividendos.....	-	-
c) Cobros de intereses.....	1.186	1.916
d) Cobros (pagos) por impuesto sobre beneficios.....	-94	30
e) Otros pagos (cobros).....	547	-1.304
FLUJOS DE EFECTIVO DE LAS ACTIVIDADES DE EXPLOTACIÓN.....	5.577	11.325

IV.3.46. Estado de flujos de efectivo consolidado

Concepto	2011	2010
Pagos por inversiones.....	-29.663	-165.677
a) Empresas del grupo, neto de efectivo en sociedades consolidadas.....	-116	-551
b) Empresas multigrupo, neto de efectivo en sociedades consolidadas.....	-	-
c) Empresas asociadas.....	-	-
d) Inmovilizado intangible.....	-135	-94
e) Inmovilizado material.....	-29.204	-147.795
f) Inversiones inmobiliarias.....	-203	-9
g) Otros activos financieros.....	-5	-17.228
h) Activos no corrientes mantenidos para venta.....	-	-
j) Unidad de negocio.....	-	-
i) Otros activos.....	-	-
Cobros por desinversiones.....	21.620	20.560
a) Empresas del grupo, neto de efectivo en sociedades consolidadas.....	90	-
b) Empresas multigrupo, neto de efectivo en sociedades consolidadas.....	-	-
c) Empresas asociadas.....	-	-
d) Inmovilizado intangible.....	-	350
e) Inmovilizado material.....	216	-
f) Inversiones inmobiliarias.....	-	231
g) Otros activos financieros.....	17.028	-
h) Activos no corrientes mantenidos para venta.....	-	19.979
j) Unidad de negocio.....	-	-
i) Otros activos.....	4.286	-
FLUJOS DE EFECTIVO DE LAS ACTIVIDADES DE INVERSIÓN.....	-8.043	-145.117

IV.3.46. Estado de flujos de efectivo consolidado

Concepto	2011	2010
Cobros y pagos por instrumentos de patrimonio.....	-719	927
a) Emisión de instrumentos de patrimonio.....	-	-
b) Amortización de instrumentos de patrimonio.....	-828	-
c) Adquisición de instrumentos de patrimonio propio y de la sociedad dominante.....	-	-
d) Enajenación de instrumentos de patrimonio propio y de la sociedad dominante.....	-	-
e) Adquisición de participaciones de socios externos.....	-	-
f) Venta de participaciones de socios externos.....	-	-
g) Subvenciones, donaciones y legados recibidos.....	110	927
Cobros y pagos por instrumentos de pasivo financiero.....	-685	138.703
a) Emisión.....	-	216.023
1. Obligaciones y otros valores negociables.....	-	-
2. Deudas con entidades de crédito.....	-	1.542
4. Deudas con características especiales.....	-	-
5. Otras deudas.....	-	214.481
b) Devolución y amortización de.....	-685	-77.320
1. Obligaciones y otros valores negociables.....	-	-2.376
2. Deudas con entidades de crédito.....	-685	-
4. Deudas con características especiales.....	-	-
5. Otras deudas.....	-	-74.944
Pagos por dividendos y remuneraciones de otros instrumentos de patrimonio.....	-	-
a) Dividendos.....	-	-
b) Remuneración de otros instrumentos de patrimonio.....	-	-
FLUJOS DE EFECTIVO DE LAS ACTIVIDADES DE FINANCIACIÓN.....	-1.404	139.630
Efecto de las variaciones de los tipos de cambio.....	-	-
AUMENTO/DISMINUCIÓN NETA DEL EFECTIVO O EQUIVALENTE.....	-3.870	5.837
Efectivo o equivalentes al comienzo del ejercicio.....	14.447	8.610
Efectivo o equivalentes al final del ejercicio.....	10.577	14.447

Concepto	2011	2010
Situación financiera		
Tesorería o acid test (%):(Efectivo y otros activos líquidos equivalentes/ Pasivo corriente) x 100.....	31,75	25,21
Liquidez inmediata (%): ((Activo corriente - Existencias) / Pasivo corriente) x 100.....	60,22	93,24
Solvencia técnica (%): (Activo corriente / Pasivo corriente) x 100.....	66,35	96,65
Garantía o cobertura (%):(Activo/Pasivo) x 100.....	218,72	213,43
Cobertura del inmovilizado (%): (Recursos permanentes / Activo no corriente) x 100.....	98,97	99,82
Endeudamiento (%): (Pasivo / Patrimonio neto) x 100.....	84,23	88,16
Endeudamiento a largo plazo (%): (Pasivo no corriente / Patrimonio neto) x 100.....	78,68	78,76
Endeudamiento a corto plazo (%): (Pasivo corriente / Patrimonio neto) x 100.....	5,55	9,40
Estructura		
Gastos financieros sobre cifra de negocios (%): (Gastos financieros / Importe neto de la cifra de negocios) x 100.....	33,27	27,48
Inmovilizaciones materiales sobre activo (%): (Inmovilizado material e inversiones inmobiliarias/ Total activo) x 100.....	92,54	89,83
Fondos propios sobre pasivo y patrimonio neto (%): (Fondos propios / Total pasivo y patrimonio neto) x 100.....	30,58	30,57
Rentabilidad		
EBITDA sobre cifra de negocios (%): (EBITDA / Importe neto de la cifra de negocios) x 100.....	35,94	35,63
Rentabilidad económica (%): (Resultado antes de impuestos + Gastos financieros / Total activo) x 100.....	0,45	1,73
Rentabilidad financiera (%): (Resultado atribuido a la sdad dominante /Fondos propios) x 100.....	-3,62	2,11
Productividad		
Inmovilizado material por empleado (Miles de euros): Inmovilizado material e inversiones inmobiliarias/ Plantilla media..	3.270,60	2.769,43
Cifra de negocios por empleado (Miles de euros): Importe neto de la cifra de negocios / Plantilla media.....	165,13	155,37
Beneficios por empleado (Miles de euros): Resultado atribuido a la sdad dominante / Plantilla media.....	-39,15	19,92
Coste medio de personal (Miles de euros): Gastos de personal / Plantilla media.....	54,30	59,98



Plantilla media por categorías profesionales	2011			2010		
	Hombres	Mujeres	Total	Hombres	Mujeres	Total
Altos directivos.....	3	-	3	2	-	2
Otros directivos, técnicos y similares.....	88	23	111	95	22	117
Administrativos y auxiliares.....	17	11	28	18	12	30
Otro personal.....	169	2	171	221	2	223
TOTAL.....	277	36	313	336	36	372

Plantilla media por tipo de contrato	2011			2010		
	Hombres	Mujeres	Total	Hombres	Mujeres	Total
Personal fijo.....	277	36	313	336	36	372
Personal no fijo.....	-	-	-	-	-	-
TOTAL.....	277	36	313	336	36	372

GRUPO AUTORIDAD PORTUARIA
DE VALENCIA

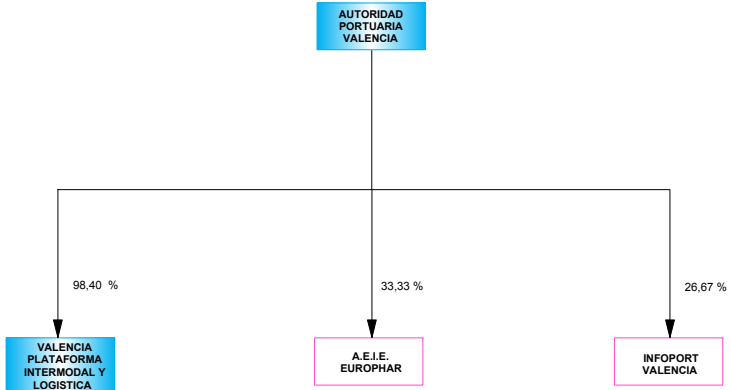
GRUPO AUTORIDAD PORTUARIA DE VALENCIA



-  ENTIDADES ESTATALES POR INTEGRACIÓN GLOBAL
-  ENTIDADES PRIVADAS POR PUESTA EN EQUIVALENCIA

Empresas incluidas en el perímetro de consolidación ejercicio 2011

Grupo/Entidad	Participación directa	Participación indirecta	Efectivo del grupo
GRUPO AUTORIDAD PORTUARIA DE VALENCIA			
INTEGRACIÓN GLOBAL			
AUTORIDAD PORTUARIA DE VALENCIA	100,00	-	100,00
VALENCIA PLATAFORMA INTERMODAL Y LOGISTICA, S.A.	98,40	-	98,40
PUESTA EN EQUIVALENCIA			
AGRUPACIÓN EUROPEA DE INTERES ECONOMICOS EUROPHAR (**)	33,33	-	33,33
INFOPORT VALENCIA, S.A. (**)	26,67	-	26,67

(**) Sociedad privada

Empresas incluidas en el perímetro de consolidación ejercicio 2010

Grupo/Entidad	Participación directa	Participación indirecta	Efectivo del grupo
GRUPO AUTORIDAD PORTUARIA DE VALENCIA			
INTEGRACIÓN GLOBAL			
AUTORIDAD PORTUARIA DE VALENCIA	100,00	-	100,00
SOCIEDAD ESTATAL DE ESTIBA Y DESESTIBA DEL PUERTO DE GANDIA, S.A.	51,00	-	51,00
VALENCIA PLATAFORMA INTERMODAL Y LOGISTICA, S.A.	97,89	-	97,89
PUESTA EN EQUIVALENCIA			
AGRUPACIÓN EUROPEA DE INTERES ECONOMICOS EUROPHAR (**)	33,33	-	33,33
INFOPORT VALENCIA, S.A. (**)	26,67	-	26,67

(**) Sociedad privada

ACTIVO	2011		2010		Variación	
	Miles de euros	Porcentaje	Miles de euros	Porcentaje	Absoluta	Porcentual
A) ACTIVO NO CORRIENTE.....	1.473.368	89,19	1.409.331	90,67	64.037	4,54
Inmovilizado intangible.....	6.403	0,39	5.242	0,34	1.161	22,15
Inmovilizado material.....	1.084.562	65,65	1.068.412	68,74	16.150	1,51
Inversiones inmobiliarias.....	371.895	22,51	327.884	21,10	44.011	13,42
Inversiones en empresas del grupo y asociadas a largo plazo.....	267	0,02	246	0,02	21	8,54
Inversiones financieras a largo plazo.....	6.115	0,37	7.547	0,49	-1.432	-18,97
Activos por impuesto diferido.....	-	-	-	-	-	-
Deudores comerciales no corrientes.....	4.127	0,25	-	-	4.127	-
B) ACTIVO CORRIENTE.....	178.579	10,81	144.947	9,33	33.632	23,20
Activos no corrientes mantenidos para la venta.....	-	-	-	-	-	-
Existencias.....	207	0,01	250	0,02	-43	-17,20
Deudores comerciales y otras cuentas a cobrar.....	77.351	4,68	106.701	6,86	-29.350	-27,51
Inversiones en empresas del grupo y asociadas a corto plazo.....	-	-	-	-	-	-
Inversiones financieras a corto plazo.....	19	-	4	-	15	375,00
Periodificaciones a corto plazo.....	-	-	1	-	-1	-100,00
Efectivo y otros activos líquidos equivalentes.....	101.002	6,11	37.991	2,44	63.011	165,86
TOTAL ACTIVO.....	1.651.947	100,00	1.554.278	100,00	97.669	6,28

PATRIMONIO NETO Y PASIVO	2011		2010		Variación	
	Miles de euros	Porcentaje	Miles de euros	Porcentaje	Absoluta	Porcentual
A) PATRIMONIO NETO.....	795.902	48,18	790.755	50,88	5.147	0,65
A-1) Fondos propios.....	649.726	39,33	615.429	39,60	34.297	5,57
Capital o Patrimonio.....	337.843	20,45	337.843	21,74	-	-
Prima de emisión.....	-	-	-	-	-	-
Reservas.....	277.576	16,80	256.442	16,50	21.134	8,24
(Acc. y particip. en patrimonio propias y de sdad dominante)...	-	-	-	-	-	-
Otras aportaciones de socios.....	-	-	-	-	-	-
Resultado del ejercicio atribuido a la sociedad dominante.....	34.307	2,08	21.144	1,36	13.163	62,25
(Dividendo a cuenta).....	-	-	-	-	-	-
Otros instrumentos de patrimonio neto.....	-	-	-	-	-	-
A-2) Ajustes por cambios de valor.....	-32.554	-1,97	-4.009	-0,25	-28.545	712,02
A-3) Subvenciones, donaciones y legados recibidos.....	176.665	10,69	177.245	11,40	-580	-0,33
A-4) Socios externos.....	2.065	0,13	2.090	0,13	-25	-1,20
B) PASIVO NO CORRIENTE.....	764.363	46,27	708.185	45,56	56.178	7,93
Provisiones a largo plazo.....	26.987	1,63	34.426	2,21	-7.439	-21,61
Deudas a largo plazo.....	652.295	39,49	584.882	37,63	67.413	11,53
Deudas con empresas del grupo y asociadas a largo plazo.....	-	-	-	-	-	-
Pasivos por impuesto diferido.....	-	-	-	-	-	-
Periodificaciones a largo plazo.....	85.081	5,15	88.878	5,72	-3.797	-4,27
Acreedores comerciales no corrientes.....	-	-	-	-	-	-
Deuda con características especiales a largo plazo.....	-	-	-	-	-	-
C) PASIVO CORRIENTE.....	91.682	5,55	55.338	3,56	36.344	65,68
Pasivos vinculados con activos no corrientes mant venta.....	-	-	-	-	-	-
Provisiones a corto plazo.....	-	-	-	-	-	-
Deudas a corto plazo.....	29.241	1,77	22.224	1,43	7.017	31,57
Deudas con empresas del grupo y asociadas a corto plazo.....	24.049	1,46	222	0,01	23.827	10.732,88
Acreedores comerciales y otras cuentas a pagar.....	38.391	2,32	32.891	2,12	5.500	16,72
Periodificaciones a corto plazo.....	-	-	-	-	-	-
Deuda con características especiales a corto plazo.....	-	-	-	-	-	-
TOTAL PATRIMONIO NETO Y PASIVO.....	1.651.947	100,00	1.554.278	100,00	97.669	6,28

Concepto	2011		2010		Variación	
	Miles de euros	Porcentaje	Miles de euros	Porcentaje	Absoluta	Porcentual
A) OPERACIONES CONTINUADAS						
Importe neto de la cifra de negocios.....	115.312	100,00	108.173	100,00	7.139	6,60
Variación de existencias de productos terminados y en curso de fabricación.....	-	-	-	-	-	-
Trabajos realizados por la empresa para su activo.....	192	0,17	184	0,17	8	4,35
Aprovisionamientos.....	-	-	-	-	-	-
Otros ingresos de explotación.....	9.381	8,14	5.836	5,40	3.545	60,74
Gastos de personal.....	-19.337	-16,76	-21.255	-19,64	1.918	9,02
Otros gastos de explotación.....	-36.753	-31,87	-43.692	-40,39	6.939	15,88
Amortización del inmovilizado.....	-44.801	-38,85	-46.176	-42,68	1.375	2,98
Imputación de subvenciones de inmovilizado no financiero y otras.....	2.704	2,34	2.731	2,52	-27	-0,99
Excesos de provisiones.....	-	-	-	-	-	-
Deterioro y resultado por enajenaciones del inmovilizado.....	-87	-0,07	-188	-0,17	101	53,72
Resultado por la pérdida de control de participaciones consolidadas.....	-	-	-	-	-	-
Diferencia negativa de combinaciones de negocio.....	-	-	-	-	-	-
Otros resultados.....	9.340	8,10	14.790	13,67	-5.450	-36,85
A.1) RESULTADO DE EXPLOTACIÓN.....	35.952	31,18	20.403	18,86	15.549	76,21
Ingresos financieros.....	8.951	7,76	9.429	8,72	-478	-5,07
Gastos financieros.....	-12.434	-10,78	-9.003	-8,32	-3.431	-38,11
Variación de valor razonable en instrumentos financieros.....	-200	-0,17	-1.029	-0,95	829	80,56
Diferencias de cambio.....	-	-	-	-	-	-
Deterioro y resultado por enajenaciones de instrumentos financieros.....	-	-	-	-	-	-
Otros ingresos y gastos de carácter financiero.....	2.195	1,90	1.307	1,21	888	67,94
A.2) RESULTADO FINANCIERO.....	-1.488	-1,29	704	0,65	-2.192	-311,36
Participación en beneficios (pérdidas) de sociedades puestas en equivalencia.....	23	0,02	32	0,03	-9	-28,13
Deterioro y resultado por pérdida partic.puestas en equivalencia o control sociedad multigrupo.....	-	-	-	-	-	-
Diferencia negativa de consolidación de sociedades puestas en equivalencia.....	-	-	-	-	-	-
A.3) RESULTADO ANTES DE IMPUESTOS.....	34.487	29,91	21.139	19,54	13.348	63,14
Impuestos sobre beneficios.....	-180	-0,15	-	-	-180	-
A.4) RESULTADO DEL EJERCICIO PROCEDENTE DE OPERACIONES CONTINUADAS.....	34.307	29,75	21.139	19,54	13.168	62,29
B) OPERACIONES INTERRUMPIDAS						
Resultado del ejercicio procedente de operaciones interrumpidas neto de impuestos.....	-	-	-	-	-	-
A.5) RESULTADO CONSOLIDADO DEL EJERCICIO.....	34.307	29,75	21.139	19,54	13.168	62,29
Resultado atribuido a la sociedad dominante.....	34.307	29,75	21.144	19,55	13.163	62,25
Resultado atribuido a socios externos.....	-	-	-6	-	6	100,00

Concepto	2011		2010		Variación	
	Miles de euros	Porcentaje	Miles de euros	Porcentaje	Absoluta	Porcentual
Importe neto de la cifra de negocios.....	115.312	100,00	108.173	100,00	7.139	6,60
Variación de existencias de productos terminados y en curso de fabricación.....	-	-	-	-	-	-
Trabajos efectuados por la empresa para su activo.....	192	0,17	184	0,17	8	4,35
Aprovisionamientos.....	-	-	-	-	-	-
Otros ingresos de explotación.....	9.381	8,14	5.836	5,40	3.545	60,74
Gastos de personal.....	-19.337	-16,76	-21.255	-19,64	1.918	9,02
Otros gastos de explotación.....	-36.753	-31,87	-43.692	-40,39	6.939	15,88
EBITDA.....	68.795	59,66	49.246	45,53	19.549	39,69

Concepto	2011	2010
A) Resultado consolidado del ejercicio.....	34.307	21.139
B) Total ingresos y gastos imputados directamente en el patrimonio neto consolidado..	-25.257	35.396
I. Por valoración de instrumentos financieros.....	-	-
II. Por coberturas de flujos de efectivo.....	-28.544	-1.999
III. Subvenciones, donaciones y legados recibidos.....	3.287	37.395
IV. Por ganancias y pérdidas actuariales y otros ajustes.....	-	-
V. Por activos no corrientes y pasivos vinculados, mantenidos para la venta.	-	-
VI. Diferencia de conversión.....	-	-
VII. Efecto impositivo.....	-	-
C) Total transferencias a la cuenta de pérdidas y ganancias consolidada.....	-3.868	35.396
VIII. Por valoración de instrumentos financieros.....	-	-
IX. Por coberturas de flujos de efectivo.....	-	-
X. Subvenciones, donaciones y legados recibidos.....	-3.868	-3.894
XI. Por activos no corrientes y pasivos vinculados, mantenidos para la venta.....	-	-
XII. Diferencia de conversión.....	-	-
XIII. Efecto impositivo.....	-	-
TOTAL DE INGRESOS Y GASTOS CONSOLIDADOS RECONOCIDOS.....	5.183	52.641
Total de ingresos y gastos atribuidos a la entidad dominante.....	5.182	52.646
Total de ingresos y gastos atribuidos a socios externos.....	-	-6

Concepto	Capital	Prima de emisión, reservas y rdos ejerc. anteriores	(Patrimonio propio y de la sociedad dominante)	Otras aportaciones de socios	Rdo. ejercicio atribuido a la soc. dominante	(Dividendo a cuenta)	Otros instrumentos de patrimonio neto	Ajustes por cambios de valor	Subvenciones, donaciones y legados recibidos	Socios externos	Total
SALDO AJUSTADO, INICIO DEL AÑO 2009.....	337.843	302.727	-	-	-46.140	-	-	-2.011	143.745	2.040	738.204
I. Total ingresos y gastos consolidados reconocidos.....	-	-	-	-	21.144	-	-	-1.999	33.501	-6	52.641
II. Operaciones con socios o propietarios.....	-	-55	-	-	-	-	-	-	-	55	-
1. Aumentos (reducciones) de capital.	-	-	-	-	-	-	-	-	-	1.075	1.075
2. Operaciones con socios o propietarios.....	-	-55	-	-	-	-	-	-	-	-1.020	-1.075
III. Otras variaciones del patrimonio neto.....	-	-46.230	-	-	46.140	-	-	-	-	-	-90
SALDO, FINAL DEL AÑO 2009.....	337.843	256.442	-	-	21.144	-	-	-4.009	177.245	2.090	790.755
I. Ajustes por cambios de criterio del ejercicio 2009.....	-	-	-	-	-	-	-	-	-	-	-
II. Ajustes por errores del ejercicio 2009.....	-	-	-	-	-	-	-	-	-	-	-
SALDO AJUSTADO, INICIO DEL AÑO 2010.....	337.843	256.442	-	-	21.144	-	-	-4.009	177.245	2.090	790.755
I. Total ingresos y gastos consolidados reconocidos.....	-	-	-	-	34.307	-	-	-28.544	-580	-	5.183
II. Operaciones con socios o propietarios.....	-	-10	-	-	-	-	-	-	-	-25	-35
1. Aumentos (reducciones) de capital.	-	-	-	-	-	-	-	-	-	157	157
2. Operaciones con socios o propietarios.....	-	-10	-	-	-	-	-	-	-	-182	-193
III. Otras variaciones del patrimonio neto.....	-	21.144	-	-	-21.144	-	-	-	-	-	-
SALDO, FINAL DEL AÑO 2010.....	337.843	277.576	-	-	34.307	-	-	-32.554	176.665	2.065	795.902

IV.3.54. Estado de flujos de efectivo consolidado

Concepto	2011	2010
Resultado del ejercicio antes de impuestos.....	34.487	21.139
Ajustes del resultado.....	30.855	25.110
a) Amortización del inmovilizado.....	44.801	46.176
b) Correcciones valorativas por deterioro.....	-29	-29
c) Variación de provisiones.....	502	3.018
d) Imputación de subvenciones.....	-2.719	-2.747
e) Resultados por bajas y enajenaciones del inmovilizado.....	116	217
f) Resultados por bajas y enajenaciones de instrumentos financieros.....	-	-
g) Ingresos financieros.....	-11.146	-10.738
h) Gastos financieros.....	12.434	9.003
i) Diferencias de cambio.....	-	-
j) Variación de valor razonable en instrumentos financieros.....	200	1.029
k) Otros ingresos y gastos.....	-13.285	-20.789
l) Participación en beneficios (pérdidas) de sociedades puestas en equivalencia neto de dividendos.....	-19	-30
Cambios en el capital corriente.....	-5.026	-4.369
a) Existencias.....	43	-15
b) Deudores y otras cuentas a cobrar.....	598	-4.922
c) Otros activos corrientes.....	-15	81
d) Acreedores y otras cuentas a pagar.....	-1.413	597
e) Otros pasivos corrientes.....	59	44
f) Otros activos y pasivos no corrientes.....	-4.298	-153
Otros flujos de efectivo de las actividades de explotación.....	13.706	-6.240
a) Pagos de intereses.....	-12.535	-6.810
b) Cobros de dividendos.....	-	3
c) Cobros de intereses.....	2.821	807
d) Cobros (pagos) por impuesto sobre beneficios.....	-180	-185
e) Otros pagos (cobros).....	23.600	-54
FLUJOS DE EFECTIVO DE LAS ACTIVIDADES DE EXPLOTACIÓN.....	74.022	35.639

IV.3.54. Estado de flujos de efectivo consolidado

Concepto	2011	2010
Pagos por inversiones.....	-118.596	-241.951
a) Empresas del grupo, neto de efectivo en sociedades consolidadas.....	-24	-
b) Empresas multigrupo, neto de efectivo en sociedades consolidadas.....	-	-
c) Empresas asociadas.....	-	-
d) Inmovilizado intangible.....	-3.019	-1.364
e) Inmovilizado material.....	-76.603	-197.262
f) Inversiones inmobiliarias.....	-38.951	-43.324
g) Otros activos financieros.....	-	-1
h) Activos no corrientes mantenidos para venta.....	-	-
j) Unidad de negocio.....	-	-
i) Otros activos.....	-	-
Cobros por desinversiones.....	13.336	24.189
a) Empresas del grupo, neto de efectivo en sociedades consolidadas.....	-	-
b) Empresas multigrupo, neto de efectivo en sociedades consolidadas.....	-	-
c) Empresas asociadas.....	-	-
d) Inmovilizado intangible.....	-	-
e) Inmovilizado material.....	-	-
f) Inversiones inmobiliarias.....	129	-
g) Otros activos financieros.....	-	-
h) Activos no corrientes mantenidos para venta.....	-	-
j) Unidad de negocio.....	-	-
i) Otros activos.....	13.207	24.189
FLUJOS DE EFECTIVO DE LAS ACTIVIDADES DE INVERSIÓN.....	-105.261	-217.762

IV.3.54. Estado de flujos de efectivo consolidado

Concepto	2011	2010
Pagos por inversiones.....	-118.596	-241.951
a) Empresas del grupo, neto de efectivo en sociedades consolidadas.....	-24	-
b) Empresas multigrupo, neto de efectivo en sociedades consolidadas.....	-	-
c) Empresas asociadas.....	-	-
d) Inmovilizado intangible.....	-3.019	-1.364
e) Inmovilizado material.....	-76.603	-197.262
f) Inversiones inmobiliarias.....	-38.951	-43.324
g) Otros activos financieros.....	-	-1
h) Activos no corrientes mantenidos para venta.....	-	-
j) Unidad de negocio.....	-	-
i) Otros activos.....	-	-
Cobros por desinversiones.....	13.336	24.189
a) Empresas del grupo, neto de efectivo en sociedades consolidadas.....	-	-
b) Empresas multigrupo, neto de efectivo en sociedades consolidadas.....	-	-
c) Empresas asociadas.....	-	-
d) Inmovilizado intangible.....	-	-
e) Inmovilizado material.....	-	-
f) Inversiones inmobiliarias.....	129	-
g) Otros activos financieros.....	-	-
h) Activos no corrientes mantenidos para venta.....	-	-
j) Unidad de negocio.....	-	-
i) Otros activos.....	13.207	24.189
FLUJOS DE EFECTIVO DE LAS ACTIVIDADES DE INVERSIÓN.....	-105.261	-217.762

IV.3.54. Estado de flujos de efectivo consolidado

Concepto	2011	2010
Cobros y pagos por instrumentos de patrimonio.....	44.340	34.400
a) Emisión de instrumentos de patrimonio.....	-	130
b) Amortización de instrumentos de patrimonio.....	-	-
c) Adquisición de instrumentos de patrimonio propio y de la sociedad dominante.....	-	-
d) Enajenación de instrumentos de patrimonio propio y de la sociedad dominante.....	-	-
e) Adquisición de participaciones de socios externos.....	-	-
f) Venta de participaciones de socios externos.....	-	-
g) Subvenciones, donaciones y legados recibidos.....	44.340	34.270
Cobros y pagos por instrumentos de pasivo financiero.....	49.909	109.572
a) Emisión.....	56.889	115.012
1. Obligaciones y otros valores negociables.....	-	-
2. Deudas con entidades de crédito.....	33.000	115.000
4. Deudas con características especiales.....	-	-
5. Otras deudas.....	23.889	12
b) Devolución y amortización de.....	-6.980	-5.440
1. Obligaciones y otros valores negociables.....	-	-
2. Deudas con entidades de crédito.....	-6.975	-5.440
4. Deudas con características especiales.....	-	-
5. Otras deudas.....	-5	-
Pagos por dividendos y remuneraciones de otros instrumentos de patrimonio.....	-	-
a) Dividendos.....	-	-
b) Remuneración de otros instrumentos de patrimonio.....	-	-
FLUJOS DE EFECTIVO DE LAS ACTIVIDADES DE FINANCIACIÓN.....	94.250	143.972
Efecto de las variaciones de los tipos de cambio.....	-	-
AUMENTO/DISMINUCIÓN NETA DEL EFECTIVO O EQUIVALENTE.....	63.011	-38.151
Efectivo o equivalentes al comienzo del ejercicio.....	37.991	76.142
Efectivo o equivalentes al final del ejercicio.....	101.002	37.991

Concepto	2011	2010
Situación financiera		
Tesorería o acid test (%):(Efectivo y otros activos líquidos equivalentes/ Pasivo corriente) x 100.....	110,17	68,65
Liquidez inmediata (%): ((Activo corriente - Existencias) / Pasivo corriente) x 100.....	194,56	261,48
Solvencia técnica (%): (Activo corriente / Pasivo corriente) x 100.....	194,78	261,93
Garantía o cobertura (%):(Activo/Pasivo) x 100.....	192,97	203,57
Cobertura del inmovilizado (%): (Recursos permanentes / Activo no corriente) x 100.....	105,90	106,36
Endeudamiento (%): (Pasivo / Patrimonio neto) x 100.....	107,56	96,56
Endeudamiento a largo plazo (%): (Pasivo no corriente / Patrimonio neto) x 100.....	96,04	89,56
Endeudamiento a corto plazo (%): (Pasivo corriente / Patrimonio neto) x 100.....	11,52	7,00
Estructura		
Gastos financieros sobre cifra de negocios (%): (Gastos financieros / Importe neto de la cifra de negocios) x 100.....	10,78	8,32
Inmovilizaciones materiales sobre activo (%): (Inmovilizado material e inversiones inmobiliarias/ Total activo) x 100.....	88,17	89,84
Fondos propios sobre pasivo y patrimonio neto (%): (Fondos propios / Total pasivo y patrimonio neto) x 100.....	39,33	39,60
Rentabilidad		
EBITDA sobre cifra de negocios (%): (EBITDA / Importe neto de la cifra de negocios) x 100.....	59,66	45,53
Rentabilidad económica (%): (Resultado antes de impuestos + Gastos financieros / Total activo) x 100.....	2,84	1,94
Rentabilidad financiera (%): (Resultado atribuido a la sdad dominante /Fondos propios) x 100.....	5,28	3,44
Productividad		
Inmovilizado material por empleado (Miles de euros): Inmovilizado material e inversiones inmobiliarias/ Plantilla media..	3.426,96	3.137,74
Cifra de negocios por empleado (Miles de euros): Importe neto de la cifra de negocios / Plantilla media.....	271,32	243,09
Beneficios por empleado (Miles de euros): Resultado atribuido a la sdad dominante / Plantilla media.....	80,72	47,52
Coste medio de personal (Miles de euros): Gastos de personal / Plantilla media.....	45,50	47,76

Plantilla media por categorías profesionales	2011			2010		
	Hombres	Mujeres	Total	Hombres	Mujeres	Total
Altos directivos.....	2	-	2	2	-	2
Otros directivos, técnicos y similares.....	89	20	109	89	20	109
Administrativos y auxiliares.....	63	25	88	64	23	87
Otro personal.....	217	9	226	236	11	247
TOTAL.....	371	54	425	391	54	445

Plantilla media por tipo de contrato	2011			2010		
	Hombres	Mujeres	Total	Hombres	Mujeres	Total
Personal fijo.....	351	46	397	372	46	418
Personal no fijo.....	20	8	28	19	8	27
TOTAL.....	371	54	425	391	54	445

GRUPO CONSORCIO DE LA ZONA
FRANCA DE CÁDIZ

GRUPO CONSORCIO DE LA ZONA FRANCA DE CÁDIZ

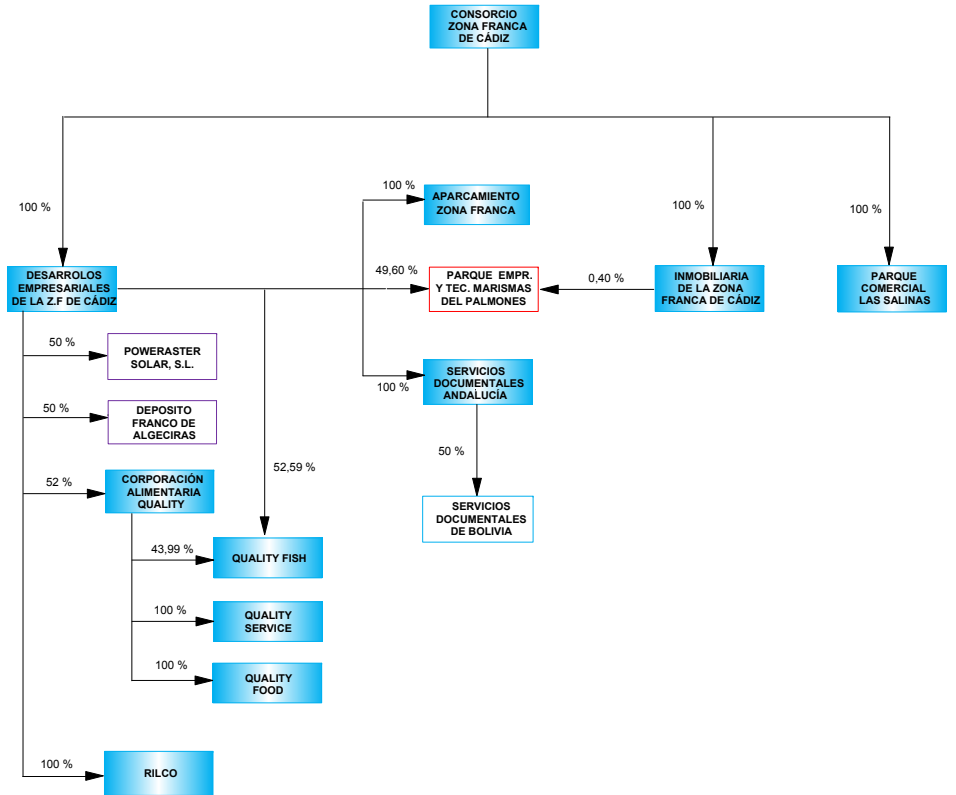

- ENTIDADES ESTATALES POR INTEGRACIÓN GLOBAL
- ENTIDADES PÚBLICAS TERRITORIALES POR INTEGRACIÓN PROPORCIONAL
- EMPRESAS PRIVADAS POR INTEGRACIÓN PROPORCIONAL
- EMPRESAS PRIVADAS EXCLUIDAS DEL PERIMETRO DE CONSOLIDACIÓN

Empresas incluidas en el perímetro de consolidación ejercicio 2011

Grupo/Entidad	Participación directa	Participación indirecta	Efectivo del grupo
GRUPO CONSORCIO ZONA FRANCA DE CÁDIZ			
INTEGRACIÓN GLOBAL			
CONSORCIO DE LA ZONA FRANCA DE CÁDIZ	100,00	-	100,00
APARCAMIENTO ZONA FRANCA S.L.	-	100,00	100,00
CORPORACIÓN ALIMENTARIA QUALITY, S.A.	-	52,00	52,00
DESARROLLOS EMPRESARIALES DE LA ZONA FRANCA DE CÁDIZ, S.A.	100,00	-	100,00
INMOBILIARIA DE LA ZONA FRANCA DE CÁDIZ S.A.U.	100,00	-	100,00
PARQUE COMERCIAL LAS SALINAS, S.A.	100,00	-	100,00
QUALITY FISH INDUSTRIAS PESQUERAS, S.A.	-	96,58	75,46
QUALITY FOOD INDUSTRIA ALIMENTARIA, S.A.U.	-	100,00	52,00
QUALITY SERVICE GESTIÓN DE SERVICIOS INTEGRALES, S.A.U.	-	100,00	52,00
RED IBEROAMERICANA DE LOGÍSTICA Y COMERCIO, S.A.	100,00	-	100,00
SERVICIOS DOCUMENTALES DE ANDALUCIA, S.L.	100,00	-	100,00
INTEGRACIÓN PROPORCIONAL			
DEPOSITO FRANCO ALGECIRAS SL (**)	-	50,00	50,00
PARQUE EMPRESARIAL Y TECNOLOGICO MARISMAS DEL PALMONES, S.A. (*)	-	50,00	50,00
POWERASTER SOLAR, S.L.(**)	-	50,00	50,00

(*) Sociedad pública de ámbito autonómico, provincial o municipal

(**) Sociedad privada

Empresas excluidas del perímetro de consolidación ejercicios 2010 y 2011

Grupo/Entidad	Participación directa	Participación indirecta	Efectivo del grupo
GRUPO CONSORCIO ZONA FRANCA DE CÁDIZ			
SERVICIOS DOCUMENTALES DE BOLIVIA, S.A. (**)	-	50,00	50,00

(**) Sociedad privada

Empresas incluidas en el perímetro de consolidación ejercicio'2010

Grupo/Entidad	Participación directa	Participación indirecta	Efectivo del grupo
GRUPO CONSORCIO ZONA FRANCA DE CÁDIZ			
INTEGRACIÓN GLOBAL			
CONSORCIO DE LA ZONA FRANCA DE CÁDIZ	100,00	-	100,00
APARCAMIENTO ZONA FRANCA S.L.	-	100,00	100,00
CORPORACIÓN ALIMENTARIA QUALITY, S.A.	-	52,00	52,00
INMOBILIARIA DE LA ZONA FRANCA DE CÁDIZ S.A.U.	100,00	-	100,00
PARQUE COMERCIAL LAS SALINAS, S.A.	100,00	-	100,00
QUALITY FISH INDUSTRIAS PESQUERAS, S.A.	-	96,58	75,46
QUALITY FOOD INDUSTRIA ALIMENTARIA, S.A.U.	-	100,00	52,00
QUALITY SERVICE GESTIÓN DE SERVICIOS INTEGRALES, S.A.U.	-	100,00	52,00
RED IBEROAMERICANA DE LOGÍSTICA Y COMERCIO, S.A.	100,00	-	100,00
SERVICIOS DOCUMENTALES DE ANDALUCIA, S.L.	100,00	-	100,00
SOCIEDAD GENERAL DE LAS BAHÍAS DE CÁDIZ Y ALGECIRAS, S.A.	100,00	-	100,00
INTEGRACIÓN PROPORCIONAL			
DEPOSITO FRANCO ALGECIRAS SL (**)	-	50,00	50,00
PARQUE EMPRESARIAL Y TECNOLOGICO MARISMAS DEL PALMONES, S.A. (*)	49,60	0,40	50,00

Grupo/Entidad	Participación directa	Participación indirecta	Efectivo del grupo
<p>PUESTA EN EQUIVALENCIA</p> <p>CITA ANDALUZA, S.L. (**)</p>	-	20,00	20,00

(*) Sociedad pública de ámbito autonómico, provincial o municipal

(**) Sociedad privada

ACTIVO	2011		2010		Variación	
	Miles de euros	Porcentaje	Miles de euros	Porcentaje	Absoluta	Porcentual
A) ACTIVO NO CORRIENTE.....	191.656	82,49	186.865	78,98	4.791	2,56
Inmovilizado intangible.....	3.814	1,64	3.776	1,60	38	1,01
Inmovilizado material.....	54.165	23,31	45.704	19,32	8.461	18,51
Inversiones inmobiliarias.....	132.420	57,00	135.438	57,25	-3.018	-2,23
Inversiones en empresas del grupo y asociadas a largo plazo.....	575	0,25	81	0,03	494	609,88
Inversiones financieras a largo plazo.....	443	0,19	1.828	0,77	-1.385	-75,77
Activos por impuesto diferido.....	239	0,10	36	0,02	203	563,89
Deudores comerciales no corrientes.....	-	-	-	-	-	-
B) ACTIVO CORRIENTE.....	40.670	17,51	49.724	21,02	-9.054	-18,21
Activos no corrientes mantenidos para la venta.....	-	-	-	-	-	-
Existencias.....	25.060	10,79	23.402	9,89	1.658	7,09
Deudores comerciales y otras cuentas a cobrar.....	10.092	4,34	20.748	8,77	-10.656	-51,36
Inversiones en empresas del grupo y asociadas a corto plazo.....	1.874	0,81	2.269	0,96	-395	-17,41
Inversiones financieras a corto plazo.....	503	0,22	532	0,22	-29	-5,45
Periodificaciones a corto plazo.....	215	0,09	17	0,01	198	1.164,71
Efectivo y otros activos líquidos equivalentes.....	2.927	1,26	2.756	1,16	171	6,21
TOTAL ACTIVO.....	232.326	100,00	236.589	100,00	-4.263	-1,80

PATRIMONIO NETO Y PASIVO	2011		2010		Variación	
	Miles de euros	Porcentaje	Miles de euros	Porcentaje	Absoluta	Porcentual
A) PATRIMONIO NETO.....	37.544	16,16	37.417	15,82	127	0,34
A-1) Fondos propios.....	-10.341	-4,45	-6.603	-2,79	-3.738	56,61
Capital o Patrimonio.....	32.495	13,99	32.495	13,73	-	-
Prima de emisión.....	-44.351	-19,08	-46.468	-19,64	2.117	4,56
Reservas.....	5.140	2,21	5.250	2,22	-110	-2,10
(Acc. y particip. en patrimonio propias y de sdad dominante)...	-	-	-	-	-	-
Otras aportaciones de socios.....	-	-	-	-	-	-
Resultado del ejercicio atribuido a la sociedad dominante.....	-3.625	-1,56	2.121	0,90	-5.746	-270,91
(Dividendo a cuenta).....	-	-	-	-	-	-
Otros instrumentos de patrimonio neto.....	-	-	-	-	-	-
A-2) Ajustes por cambios de valor.....	-	-	-	-	-	-
A-3) Subvenciones, donaciones y legados recibidos.....	47.881	20,61	44.016	18,60	3.865	8,78
A-4) Socios externos.....	3	-	4	-	-1	-25,00
B) PASIVO NO CORRIENTE.....	125.034	53,82	126.575	53,50	-1.541	-1,22
Provisiones a largo plazo.....	5.954	2,56	5.874	2,48	80	1,36
Deudas a largo plazo.....	118.091	50,83	119.400	50,47	-1.309	-1,10
Deudas con empresas del grupo y asociadas a largo plazo.....	-	-	40	0,02	-40	-100,00
Pasivos por impuesto diferido.....	-	-	-	-	-	-
Periodificaciones a largo plazo.....	990	0,43	1.262	0,53	-272	-21,55
Acreedores comerciales no corrientes.....	-	-	-	-	-	-
Deuda con características especiales a largo plazo.....	-	-	-	-	-	-
C) PASIVO CORRIENTE.....	69.747	30,02	72.597	30,68	-2.850	-3,93
Pasivos vinculados con activos no corrientes mant venta.....	-	-	-	-	-	-
Provisiones a corto plazo.....	701	0,30	701	0,30	-	-
Deudas a corto plazo.....	56.851	24,47	56.225	23,76	626	1,11
Deudas con empresas del grupo y asociadas a corto plazo.....	747	0,32	747	0,32	-	-
Acreedores comerciales y otras cuentas a pagar.....	11.419	4,92	14.895	6,30	-3.476	-23,34
Periodificaciones a corto plazo.....	29	0,01	29	0,01	-	-
Deuda con características especiales a corto plazo.....	-	-	-	-	-	-
TOTAL PATRIMONIO NETO Y PASIVO.....	232.326	100,00	236.589	100,00	-4.263	-1,80

Concepto	2011		2010		Variación	
	Miles de euros	Porcentaje	Miles de euros	Porcentaje	Absoluta	Porcentual
A) OPERACIONES CONTINUADAS						
Importe neto de la cifra de negocios.....	19.240	100,00	25.604	100,00	-6.364	-24,86
Variación de existencias de productos terminados y en curso de fabricación.....	-5.083	-26,41	-9.341	-36,48	4.258	-45,58
Trabajos realizados por la empresa para su activo.....	-	-	-	-	-	-
Aprovisionamientos.....	-553	-2,87	-769	-3,00	216	28,09
Otros ingresos de explotación.....	1.128	5,86	6.630	25,89	-5.502	-82,99
Gastos de personal.....	-5.587	-29,03	-5.455	-21,30	-132	-2,42
Otros gastos de explotación.....	-6.294	-32,71	-8.565	-33,45	2.271	26,52
Amortización del inmovilizado.....	-3.115	-16,19	-2.329	-9,09	-786	-33,75
Imputación de subvenciones de inmovilizado no financiero y otras.....	1.512	7,86	3.900	15,23	-2.388	-61,23
Excesos de provisiones.....	347	1,80	361	1,41	-14	-3,88
Deterioro y resultado por enajenaciones del inmovilizado.....	461	2,40	-2.564	-10,01	3.025	117,98
Resultado por la pérdida de control de participaciones consolidadas.....	-	-	-	-	-	-
Diferencia negativa de combinaciones de negocio.....	-	-	-	-	-	-
Otros resultados.....	-	-	-	-	-	-
A.1) RESULTADO DE EXPLOTACIÓN.....	2.056	10,69	7.472	29,18	-5.416	-72,48
Ingresos financieros.....	1.359	7,06	979	3,82	380	38,82
Gastos financieros.....	-6.461	-33,58	-6.259	-24,44	-202	-3,23
Variación de valor razonable en instrumentos financieros.....	-41	-0,21	-212	-0,82	171	80,66
Diferencias de cambio.....	-	-	-	-	-	-
Deterioro y resultado por enajenaciones de instrumentos financieros.....	-976	-5,07	-12	-0,04	-964	-8.033,33
Otros ingresos y gastos de caracter financiero.....	-	-	-	-	-	-
A.2) RESULTADO FINANCIERO.....	-6.119	-31,80	-5.504	-21,49	-615	-11,17
Participación en beneficios (pérdidas) de sociedades puestas en equivalencia.....	-	-	-	-	-	-
Deterioro y resultado por pérdida partic.puestas en equivalencia o control sociedad multigrupo.....	-	-	-	-	-	-
Diferencia negativa de consolidación de sociedades puestas en equivalencia.....	-	-	-	-	-	-
A.3) RESULTADO ANTES DE IMPUESTOS.....	-4.063	-21,11	1.968	7,69	-6.031	-306,45
Impuestos sobre beneficios.....	203	1,06	2	0,01	201	10.050,00
A.4) RESULTADO DEL EJERCICIO PROCEDENTE DE OPERACIONES CONTINUADAS.....	-3.860	-20,06	1.969	7,69	-5.829	-296,04
B) OPERACIONES INTERRUMPIDAS						
Resultado del ejercicio procedente de operaciones interrumpidas neto de impuestos.....	-	-	-	-	-	-
A.5) RESULTADO CONSOLIDADO DEL EJERCICIO.....	-3.860	-20,06	1.969	7,69	-5.829	-296,04
Resultado atribuido a la sociedad dominante.....	-3.625	-18,84	2.121	8,28	-5.746	-270,91
Resultado atribuido a socios externos.....	-235	-1,22	-151	-0,58	-84	-55,63

Concepto	2011		2010		Variación	
	Miles de euros	Porcentaje	Miles de euros	Porcentaje	Absoluta	Porcentual
Importe neto de la cifra de negocios.....	19.240	100,00	25.604	100,00	-6.364	-24,86
Variación de existencias de productos terminados y en curso de fabricación.....	-5.083	-26,41	-9.341	-36,48	4.258	45,58
Trabajos efectuados por la empresa para su activo.....	-	-	-	-	-	-
Aprovisionamientos.....	-553	-2,87	-769	-3,00	216	28,09
Otros ingresos de explotación.....	1.128	5,86	6.630	25,89	-5.502	-82,99
Gastos de personal.....	-5.587	-29,03	-5.455	-21,30	-132	-2,42
Otros gastos de explotación.....	-6.294	-32,71	-8.565	-33,45	2.271	26,52
EBITDA.....	2.851	14,82	8.104	31,65	-5.253	-64,82

Concepto	2011	2010
A) Resultado consolidado del ejercicio.....	-3.860	1.969
B) Total ingresos y gastos imputados directamente en el patrimonio neto consolidado..	6.381	14.407
I. Por valoración de instrumentos financieros.....	-	-
II. Por coberturas de flujos de efectivo.....	-	-
III. Subvenciones, donaciones y legados recibidos.....	6.381	14.407
IV. Por ganancias y pérdidas actuariales y otros ajustes.....	-	-
V. Por activos no corrientes y pasivos vinculados, mantenidos para la venta.	-	-
VI. Diferencia de conversión.....	-	-
VII. Efecto impositivo.....	-	-
C) Total transferencias a la cuenta de pérdidas y ganancias consolidada.....	-2.516	14.407
VIII. Por valoración de instrumentos financieros.....	-	-
IX. Por coberturas de flujos de efectivo.....	-	-
X. Subvenciones, donaciones y legados recibidos.....	-2.516	-4.730
XI. Por activos no corrientes y pasivos vinculados, mantenidos para la venta.....	-	-
XII. Diferencia de conversión.....	-	-
XIII. Efecto impositivo.....	-	-
TOTAL DE INGRESOS Y GASTOS CONSOLIDADOS RECONOCIDOS.....	4	11.646
Total de ingresos y gastos atribuidos a la entidad dominante.....	4	11.646
Total de ingresos y gastos atribuidos a socios externos.....	-	-

Concepto	Capital	Prima de emisión, reservas y rdos ejerc. anteriores	(Patrimonio propio y de la sociedad dominante)	Otras aportaciones de socios	Rdo. ejercicio atribuido a la soc. dominante	(Dividendo a cuenta)	Otros instrumentos de patrimonio neto	Ajustes por cambios de valor	Subvenciones, donaciones y legados recibidos	Socios externos	Total
SALDO AJUSTADO, INICIO DEL AÑO 2009.....	32.495	-30.195	-	-	-10.247	-	-	-	34.339	4	26.397
I. Total ingresos y gastos consolidados reconocidos.....	-	-	-	-	2.568	-	-	-	9.677	-151	12.094
II. Operaciones con socios o propietarios.....	-	-10.247	-	-	10.247	-	-	-	-	151	151
1. Aumentos (reducciones) de capital.	-	-	-	-	-	-	-	-	-	-	-
2. Operaciones con socios o propietarios.....	-	-10.247	-	-	10.247	-	-	-	-	151	151
III. Otras variaciones del patrimonio neto.....	-	-	-	-	-	-	-	-	-	-	-
SALDO, FINAL DEL AÑO 2009.....	32.495	-40.442	-	-	2.568	-	-	-	44.016	4	38.642
I. Ajustes por cambios de criterio del ejercicio 2009.....	-	-	-	-	-	-	-	-	-	-	-
II. Ajustes por errores del ejercicio 2009.....	-	-777	-	-	-448	-	-	-	-	-	-1.224
SALDO AJUSTADO, INICIO DEL AÑO 2010.....	32.495	-41.218	-	-	2.121	-	-	-	44.016	4	37.417
I. Total ingresos y gastos consolidados reconocidos.....	-	-	-	-	-3.625	-	-	-	3.865	-236	4
II. Operaciones con socios o propietarios.....	-	2.008	-	-	-2.121	-	-	-	-	235	123
1. Aumentos (reducciones) de capital.	-	-	-	-	-	-	-	-	-	-	-
2. Operaciones con socios o propietarios.....	-	-110	-	-	-2.121	-	-	-	-	235	123
III. Otras variaciones del patrimonio neto.....	-	-	-	-	-	-	-	-	-	-	-
SALDO, FINAL DEL AÑO 2010.....	32.495	-39.211	-	-	-3.625	-	-	-	47.881	3	37.544

IV.3.62. Estado de flujos de efectivo consolidado

Concepto	2011	2010
Resultado del ejercicio antes de impuestos.....	-4.063	1.968
Ajustes del resultado.....	5.428	811
a) Amortización del inmovilizado.....	3.115	2.329
b) Correcciones valorativas por deterioro.....	878	1.477
c) Variación de provisiones.....	-133	21
d) Imputación de subvenciones.....	-4.216	-9.650
e) Resultados por bajas y enajenaciones del inmovilizado.....	-362	734
f) Resultados por bajas y enajenaciones de instrumentos financieros.....	-	-
g) Ingresos financieros.....	-354	-149
h) Gastos financieros.....	6.461	5.836
i) Diferencias de cambio.....	-	-
j) Variación de valor razonable en instrumentos financieros.....	41	212
k) Otros ingresos y gastos.....	-	-
l) Participación en beneficios (pérdidas) de sociedades puestas en equivalencia neto de dividendos.....	-	-
Cambios en el capital corriente.....	11.288	17.375
a) Existencias.....	3.910	10.029
b) Deudores y otras cuentas a cobrar.....	10.656	4.863
c) Otros activos corrientes.....	425	-8
d) Acreedores y otras cuentas a pagar.....	-3.476	3.564
e) Otros pasivos corrientes.....	-212	-2.018
f) Otros activos y pasivos no corrientes.....	-16	945
Otros flujos de efectivo de las actividades de explotación.....	-5.137	-4.598
a) Pagos de intereses.....	-5.467	-4.662
b) Cobros de dividendos.....	330	64
c) Cobros de intereses.....	-	-
d) Cobros (pagos) por impuesto sobre beneficios.....	-	-
e) Otros pagos (cobros).....	-	-
FLUJOS DE EFECTIVO DE LAS ACTIVIDADES DE EXPLOTACIÓN.....	7.516	15.556

IV.3.62. Estado de flujos de efectivo consolidado

Concepto	2011	2010
Pagos por inversiones.....	-14.648	-12.047
a) Empresas del grupo, neto de efectivo en sociedades consolidadas.....	-494	-617
b) Empresas multigrupo, neto de efectivo en sociedades consolidadas.....	-	-
c) Empresas asociadas.....	-	-
d) Inmovilizado intangible.....	-184	-82
e) Inmovilizado material.....	-12.826	-9.414
f) Inversiones inmobiliarias.....	-1.144	-1.934
g) Otros activos financieros.....	-	-
h) Activos no corrientes mantenidos para venta.....	-	-
j) Unidad de negocio.....	-	-
i) Otros activos.....	-	-
Cobros por desinversiones.....	3.840	2.788
a) Empresas del grupo, neto de efectivo en sociedades consolidadas.....	-	-
b) Empresas multigrupo, neto de efectivo en sociedades consolidadas.....	-	-
c) Empresas asociadas.....	-	-
d) Inmovilizado intangible.....	-	360
e) Inmovilizado material.....	-	-
f) Inversiones inmobiliarias.....	2.455	2.427
g) Otros activos financieros.....	-	-
h) Activos no corrientes mantenidos para venta.....	-	-
j) Unidad de negocio.....	-	-
i) Otros activos.....	1.385	1
FLUJOS DE EFECTIVO DE LAS ACTIVIDADES DE INVERSIÓN.....	-10.808	-9.259

IV.3.62. Estado de flujos de efectivo consolidado

Concepto	2011	2010
Cobros y pagos por instrumentos de patrimonio.....	4.254	3.500
a) Emisión de instrumentos de patrimonio.....	-	-
b) Amortización de instrumentos de patrimonio.....	-	-
c) Adquisición de instrumentos de patrimonio propio y de la sociedad dominante.....	-	-
d) Enajenación de instrumentos de patrimonio propio y de la sociedad dominante.....	-	-
e) Adquisición de participaciones de socios externos.....	-	-
f) Venta de participaciones de socios externos.....	-	-
g) Subvenciones, donaciones y legados recibidos.....	4.254	3.500
Cobros y pagos por instrumentos de pasivo financiero.....	-790	-11.217
a) Emisión.....	18.673	19.143
1. Obligaciones y otros valores negociables.....	-	-
2. Deudas con entidades de crédito.....	15.977	17.088
4. Deudas con características especiales.....	-	-
5. Otras deudas.....	2.696	2.055
b) Devolución y amortización de.....	-19.463	-30.359
1. Obligaciones y otros valores negociables.....	-	-
2. Deudas con entidades de crédito.....	-17.542	-26.428
4. Deudas con características especiales.....	-	-
5. Otras deudas.....	-1.922	-3.932
Pagos por dividendos y remuneraciones de otros instrumentos de patrimonio.....	-	-
a) Dividendos.....	-	-
b) Remuneración de otros instrumentos de patrimonio.....	-	-
FLUJOS DE EFECTIVO DE LAS ACTIVIDADES DE FINANCIACIÓN.....	3.464	-7.717
Efecto de las variaciones de los tipos de cambio.....	-	-
AUMENTO/DISMINUCIÓN NETA DEL EFECTIVO O EQUIVALENTE.....	171	-1.420
Efectivo o equivalentes al comienzo del ejercicio.....	2.756	4.176
Efectivo o equivalentes al final del ejercicio.....	2.927	2.756

Concepto	2011	2010
Situación financiera		
Tesorería o acid test (%):(Efectivo y otros activos líquidos equivalentes/ Pasivo corriente) x 100.....	4,20	3,80
Liquidez inmediata (%): ((Activo corriente - Existencias) / Pasivo corriente) x 100.....	22,38	36,26
Solvencia técnica (%): (Activo corriente / Pasivo corriente) x 100.....	58,31	68,49
Garantía o cobertura (%):(Activo/Pasivo) x 100.....	119,28	118,79
Cobertura del inmovilizado (%): (Recursos permanentes / Activo no corriente) x 100.....	84,83	87,76
Endeudamiento (%): (Pasivo / Patrimonio neto) x 100.....	518,81	532,30
Endeudamiento a largo plazo (%): (Pasivo no corriente / Patrimonio neto) x 100.....	333,03	338,28
Endeudamiento a corto plazo (%): (Pasivo corriente / Patrimonio neto) x 100.....	185,77	194,02
Estructura		
Gastos financieros sobre cifra de negocios (%): (Gastos financieros / Importe neto de la cifra de negocios) x 100.....	33,58	24,45
Inmovilizaciones materiales sobre activo (%): (Inmovilizado material e inversiones inmobiliarias/ Total activo) x 100.....	80,31	76,56
Fondos propios sobre pasivo y patrimonio neto (%): (Fondos propios / Total pasivo y patrimonio neto) x 100.....	-4,45	-2,79
Rentabilidad		
EBITDA sobre cifra de negocios (%): (EBITDA / Importe neto de la cifra de negocios) x 100.....	14,82	31,65
Rentabilidad económica (%): (Resultado antes de impuestos + Gastos financieros / Total activo) x 100.....	1,03	3,48
Rentabilidad financiera (%): (Resultado atribuido a la sdad dominante /Fondos propios) x 100.....	-	-32,12
Productividad		
Inmovilizado material por empleado (Miles de euros): Inmovilizado material e inversiones inmobiliarias/ Plantilla media..	1.235,66	1.146,47
Cifra de negocios por empleado (Miles de euros): Importe neto de la cifra de negocios / Plantilla media.....	127,42	162,05
Beneficios por empleado (Miles de euros): Resultado atribuido a la sdad dominante / Plantilla media.....	-24,01	13,42
Coste medio de personal (Miles de euros): Gastos de personal / Plantilla media.....	37,00	34,53

Plantilla media por categorías profesionales	2011			2010		
	Hombres	Mujeres	Total	Hombres	Mujeres	Total
Altos directivos.....	1	-	1	1	-	1
Otros directivos, técnicos y similares.....	19	11	30	35	27	62
Administrativos y auxiliares.....	47	41	88	32	34	66
Otro personal.....	24	8	32	25	4	29
TOTAL.....	91	60	151	93	65	158

Plantilla media por tipo de contrato	2011			2010		
	Hombres	Mujeres	Total	Hombres	Mujeres	Total
Personal fijo.....	86	57	143	80	61	141
Personal no fijo.....	5	3	8	13	4	17
TOTAL.....	91	60	151	93	65	158

GRUPO CONSORCIO DE LA ZONA
FRANCA DE VIGO

GRUPO CONSORCIO DE LA ZONA FRANCA DE VIGO

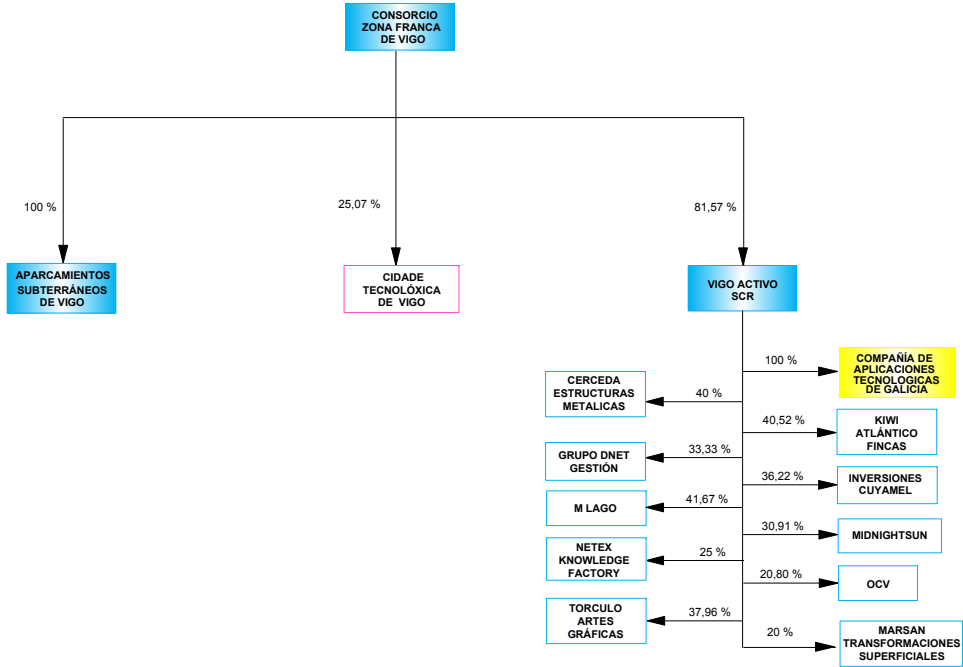

- ENTIDADES ESTATALES POR INTEGRACIÓN GLOBAL
- ENTIDADES ESTATALES EXCLUIDAS DEL PERÍMETRO DE CONSOLIDACIÓN
- ENTIDADES PRIVADAS POR PUESTA EN EQUIVALENCIA
- ENTIDADES PRIVADAS EXCLUIDAS DEL PERÍMETRO DE CONSOLIDACIÓN

Empresas incluidas en el perímetro de consolidación ejercicio 2010 y 2011

Grupo/Entidad	Participación directa	Participación indirecta	Efectivo del grupo
GRUPO CONSORCIO DE LA ZONA FRANCA DE VIGO			
INTEGRACIÓN GLOBAL			
CONSORCIO DE LA ZONA FRANCA DE VIGO	100,00	-	100,00
APARCAMIENTOS SUBTERRANEOS DE VIGO, S.L.	100,00	-	100,00
VIGO ACTIVO SOCIEDAD DE CAPITAL RIESGO, S.A.	81,57	-	81,57
PUESTA EN EQUIVALENCIA			
CIDADE TECNOLÓGICA DE VIGO, S.A.(**)	25,07	-	25,07

(**) Sociedad privada

Empresas excluidas del perímetro de consolidación ejercicio 2011

Grupo/Entidad	Participación directa	Participación indirecta	Efectivo del grupo
GRUPO CONSORCIO ZONA FRANCA DE VIGO			
COMPAÑÍA DE APLICACIONES TECNOLÓGICAS DE GALICIA, S.L. (***)	-	100,00	81,57
MIDNIGHTSUN, S.L. (**)	-	30,91	25,21
GRUPO DNET GESTIÓN, S.L. (**)	-	33,33	27,19
MARSAN TRANSFORMACIONES SUPERFICIALES, S.L. (**)	-	20,00	16,31
NETEX KNOWLEDGE FACTORY, S.L. (**)	-	25,00	20,39
OCV, S.L. (**)	-	20,8	16,97
M LAGO, S.A. (**)	-	41,67	33,99
INVERSIONES CUYAMEL, S.L. (**)	-	36,22	29,54
CERCEDA ESTRUCTURAS METÁLICAS, S.A. (**)	-	40,00	32,63
TORCULO ARTES GRAFICAS SA (**)	-	37,96	30,96
KIWI ATLÁNTICO FINCAS SL (**)	-	40,52	33,05

(*) Sociedad pública de ámbito autonómico, provincial o municipal

(**) Sociedad privada

(***) Sociedad estatal

Empresas excluidas del perímetro de consolidación ejercicio 2010

Grupo/Entidad	Participación directa	Participación indirecta	Efectivo del grupo
GRUPO CONSORCIO DE LA ZONA FRANCA DE VIGO	-		
COMPAÑÍA DE APLICACIONES TECNOLÓGICAS DE GALICIA, S.L. (**)	-	100,00	81,57
CERCEDA ESTRUCTURAS METÁLICAS, S.A. (**)	-	28,94	23,61
DINAK, S.A. (**)	-	26,64	20,1
GRUPO DNET GESTIÓN, S.L. (**)	-	33,33	27,19
INVERSIONES CUYAMEL, S.L. (**)	-	36,22	29,54
KIWI ATLÁNTICO FINCAS SL . (**)	-	40,52	33,05
M LAGO, S.A. (**)	-	41,7	34,01
MARSAN TRANSFORMACIONES SUPERFICIALES, S.L.(**)	-	20,00	16,31
MIDNIGHTSUN, S.L. (**)	-	30,91	25,21
NETEX KNOWLEDGE FACTORY, S.L. (**)	-	25,00	20,39
OCV, S.L. (**)	-	20,8	16,97
SOCIEDAD GALLEGA DE CARRETILLAS, S.A. (**)	-	20,00	16,31
TORCULO ARTES GRAFICAS SA (**)	-	38,00	31,00
VIVEROS RIO TOLLO, S.L. (**)	-	43,57	35,54

(**) Sociedad privada

(***) Sociedad estatal

ACTIVO	2011		2010		Variación	
	Miles de euros	Porcentaje	Miles de euros	Porcentaje	Absoluta	Porcentual
A) ACTIVO NO CORRIENTE.....	179.154	48,08	175.536	47,87	3.618	2,06
Inmovilizado intangible.....	127	0,03	73	0,02	54	73,97
Inmovilizado material.....	11.284	3,03	11.994	3,27	-710	-5,92
Inversiones inmobiliarias.....	116.421	31,25	105.084	28,66	11.337	10,79
Inversiones en empresas del grupo y asociadas a largo plazo.....	12.254	3,29	11.982	3,27	272	2,27
Inversiones financieras a largo plazo.....	39.059	10,48	46.394	12,65	-7.335	-15,81
Activos por impuesto diferido.....	9	-	9	-	-	-
Deudores comerciales no corrientes.....	-	-	-	-	-	-
B) ACTIVO CORRIENTE.....	193.429	51,92	191.170	52,13	2.259	1,18
Activos no corrientes mantenidos para la venta.....	-	-	-	-	-	-
Existencias.....	59.944	16,09	61.335	16,73	-1.391	-2,27
Deudores comerciales y otras cuentas a cobrar.....	26.490	7,11	14.401	3,93	12.089	83,95
Inversiones en empresas del grupo y asociadas a corto plazo.....	2.432	0,65	2.365	0,64	67	2,83
Inversiones financieras a corto plazo.....	1.982	0,53	2.199	0,60	-217	-9,87
Periodificaciones a corto plazo.....	87	0,02	13	-	74	569,23
Efectivo y otros activos líquidos equivalentes.....	102.495	27,51	110.857	30,23	-8.362	-7,54
TOTAL ACTIVO.....	372.583	100,00	366.705	100,00	5.878	1,60

PATRIMONIO NETO Y PASIVO	2011		2010		Variación	
	Miles de euros	Porcentaje	Miles de euros	Porcentaje	Absoluta	Porcentual
A) PATRIMONIO NETO.....	338.454	90,84	336.899	91,87	1.555	0,46
A-1) Fondos propios.....	331.873	89,07	330.323	90,08	1.550	0,47
Capital o Patrimonio.....	330.375	88,67	326.358	89,00	4.017	1,23
Prima de emisión.....	-	-	-	-	-	-
Reservas.....	-52	-0,01	1.485	0,40	-1.537	-103,50
(Acc. y particip. en patrimonio propias y de sdad dominante)...	-	-	-	-	-	-
Otras aportaciones de socios.....	-	-	-	-	-	-
Resultado del ejercicio atribuido a la sociedad dominante.....	1.550	0,42	2.480	0,68	-930	-37,50
(Dividendo a cuenta).....	-	-	-	-	-	-
Otros instrumentos de patrimonio neto.....	-	-	-	-	-	-
A-2) Ajustes por cambios de valor.....	-	-	-	-	-	-
A-3) Subvenciones, donaciones y legados recibidos.....	3.937	1,06	4.123	1,12	-186	-4,51
A-4) Socios externos.....	2.644	0,71	2.453	0,67	191	7,79
B) PASIVO NO CORRIENTE.....	18.211	4,89	5.739	1,57	12.472	217,32
Provisiones a largo plazo.....	15.307	4,11	2.852	0,78	12.455	436,71
Deudas a largo plazo.....	2.901	0,78	2.886	0,79	15	0,52
Deudas con empresas del grupo y asociadas a largo plazo.....	-	-	-	-	-	-
Pasivos por impuesto diferido.....	2	-	2	-	-	-
Periodificaciones a largo plazo.....	-	-	-	-	-	-
Acreedores comerciales no corrientes.....	-	-	-	-	-	-
Deuda con características especiales a largo plazo.....	-	-	-	-	-	-
C) PASIVO CORRIENTE.....	15.918	4,27	24.067	6,56	-8.149	-33,86
Pasivos vinculados con activos no corrientes mant venta.....	-	-	-	-	-	-
Provisiones a corto plazo.....	3.141	0,84	2.760	0,75	381	13,80
Deudas a corto plazo.....	171	0,05	454	0,12	-283	-62,34
Deudas con empresas del grupo y asociadas a corto plazo.....	-	-	-	-	-	-
Acreedores comerciales y otras cuentas a pagar.....	12.506	3,36	20.848	5,69	-8.342	-40,01
Periodificaciones a corto plazo.....	100	0,03	5	-	95	1.900,00
Deuda con características especiales a corto plazo.....	-	-	-	-	-	-
TOTAL PATRIMONIO NETO Y PASIVO.....	372.583	100,00	366.705	100,00	5.878	1,60

Concepto	2011		2010		Variación	
	Miles de euros	Porcentaje	Miles de euros	Porcentaje	Absoluta	Porcentual
A) OPERACIONES CONTINUADAS						
Importe neto de la cifra de negocios.....	19.822	100,00	14.691	100,00	5.131	34,93
Variación de existencias de productos terminados y en curso de fabricación.....	-1.222	-6,16	1.990	13,55	-3.212	-161,41
Trabajos realizados por la empresa para su activo.....	-	-	-	-	-	-
Aprovisionamientos.....	-2.161	-10,90	-1.990	-13,54	-171	-8,59
Otros ingresos de explotación.....	9.940	50,15	2.370	16,13	7.570	319,41
Gastos de personal.....	-3.956	-19,95	-4.063	-27,65	107	2,63
Otros gastos de explotación.....	-9.409	-47,46	-9.733	-66,25	324	3,33
Amortización del inmovilizado.....	-4.752	-23,97	-3.953	-26,90	-799	-20,21
Imputación de subvenciones de inmovilizado no financiero y otras.....	172	0,87	172	1,17	-	-
Excesos de provisiones.....	-	-	-	-	-	-
Deterioro y resultado por enajenaciones del inmovilizado.....	-12.018	-60,62	420	2,86	-12.438	-2.961,43
Resultado por la pérdida de control de participaciones consolidadas.....	-	-	-	-	-	-
Diferencia negativa de combinaciones de negocio.....	-	-	-	-	-	-
Otros resultados.....	-	-	-	-	-	-
A.1) RESULTADO DE EXPLOTACIÓN.....	-3.584	-18,08	-97	-0,66	-3.487	-3.594,85
Ingresos financieros.....	4.301	21,70	4.761	32,41	-460	-9,66
Gastos financieros.....	-149	-0,75	-421	-2,86	272	64,61
Variación de valor razonable en instrumentos financieros.....	-	-	-	-	-	-
Diferencias de cambio.....	-	-	-	-	-	-
Deterioro y resultado por enajenaciones de instrumentos financieros.....	1.355	6,84	-2.067	-14,06	3.422	165,55
Otros ingresos y gastos de carácter financiero.....	-	-	-	-	-	-
A.2) RESULTADO FINANCIERO.....	5.507	27,78	2.273	15,47	3.234	142,28
Participación en beneficios (pérdidas) de sociedades puestas en equivalencia.....	-67	-0,33	-12	-0,08	-55	-458,33
Deterioro y resultado por pérdida partic.puestas en equivalencia o control sociedad multigrupo.....	-	-	-	-	-	-
Diferencia negativa de consolidación de sociedades puestas en equivalencia.....	-	-	-	-	-	-
A.3) RESULTADO ANTES DE IMPUESTOS.....	1.855	9,36	2.164	14,73	-309	-14,28
Impuestos sobre beneficios.....	-114	-0,57	-102	-0,69	-12	-11,77
A.4) RESULTADO DEL EJERCICIO PROCEDENTE DE OPERACIONES CONTINUADAS.....	1.741	8,78	2.063	14,04	-322	-15,61
B) OPERACIONES INTERRUMPIDAS						
Resultado del ejercicio procedente de operaciones interrumpidas neto de impuestos.....	-	-	-	-	-	-
A.5) RESULTADO CONSOLIDADO DEL EJERCICIO.....	1.741	8,78	2.063	14,04	-322	-15,61
Resultado atribuido a la sociedad dominante.....	1.550	7,82	2.480	16,88	-930	-37,50
Resultado atribuido a socios externos.....	191	0,96	-417	-2,83	608	145,80

Concepto	2011		2010		Variación	
	Miles de euros	Porcentaje	Miles de euros	Porcentaje	Absoluta	Porcentual
Importe neto de la cifra de negocios.....	19.822	100,00	14.691	100,00	5.131	34,93
Variación de existencias de productos terminados y en curso de fabricación.....	-1.222	-6,16	1.990	13,55	-3.212	-161,41
Trabajos efectuados por la empresa para su activo.....	-	-	-	-	-	-
Aprovisionamientos.....	-2.161	-10,90	-1.990	-13,54	-171	-8,59
Otros ingresos de explotación.....	9.940	50,15	2.370	16,13	7.570	319,41
Gastos de personal.....	-3.956	-19,95	-4.063	-27,65	107	2,63
Otros gastos de explotación.....	-9.409	-47,46	-9.733	-66,25	324	3,33
EBITDA.....	13.014	65,65	3.265	22,22	9.749	298,59

Concepto	2011	2010
A) Resultado consolidado del ejercicio.....	1.741	2.063
B) Total ingresos y gastos imputados directamente en el patrimonio neto consolidado..	-	60
I. Por valoración de instrumentos financieros.....	-	-
II. Por coberturas de flujos de efectivo.....	-	-
III. Subvenciones, donaciones y legados recibidos.....	-	60
IV. Por ganancias y pérdidas actuariales y otros ajustes.....	-	-
V. Por activos no corrientes y pasivos vinculados, mantenidos para la venta.	-	-
VI. Diferencia de conversión.....	-	-
VII. Efecto impositivo.....	-	-
C) Total transferencias a la cuenta de pérdidas y ganancias consolidada.....	-172	60
VIII. Por valoración de instrumentos financieros.....	-	-
IX. Por coberturas de flujos de efectivo.....	-	-
X. Subvenciones, donaciones y legados recibidos.....	-172	-172
XI. Por activos no corrientes y pasivos vinculados, mantenidos para la venta.....	-	-
XII. Diferencia de conversión.....	-	-
XIII. Efecto impositivo.....	-	-
TOTAL DE INGRESOS Y GASTOS CONSOLIDADOS RECONOCIDOS.....	1.569	1.950
Total de ingresos y gastos atribuidos a la entidad dominante.....	1.378	2.367
Total de ingresos y gastos atribuidos a socios externos.....	191	-417

IV.3.69. Estado total de cambios en el patrimonio neto consolidado

Miles de Euros

Concepto	Capital	Prima de emisión, reservas y rdos ejerc. anteriores	(Patrimonio propio y de la sociedad dominante)	Otras aportaciones de socios	Rdo. ejercicio atribuido a la soc. dominante	(Dividendo a cuenta)	Otros instrumentos de patrimonio neto	Ajustes por cambios de valor	Subvenciones, donaciones y legados recibidos	Socios externos	Total
SALDO AJUSTADO, INICIO DEL AÑO 2009.....	318.514	1.351	-	-	7.967	-	-	-	4.236	2.557	334.625
I. Total ingresos y gastos consolidados reconocidos.....	-	-	-	-	2.480	-	-	-	-112	-417	1.950
II. Operaciones con socios o propietarios.....	7.845	133	-	-	-7.967	-	-	-	-	313	324
1. Aumentos (reducciones) de capital.	-	-	-	-	-	-	-	-	-	-	-
2. Operaciones con socios o propietarios.....	7.845	133	-	-	-7.967	-	-	-	-	313	324
III. Otras variaciones del patrimonio neto.....	-	-	-	-	-	-	-	-	-	-	-
SALDO, FINAL DEL AÑO 2009.....	326.358	1.485	-	-	2.480	-	-	-	4.123	2.453	336.899
I. Ajustes por cambios de criterio del ejercicio 2009.....	-	-	-	-	-	-	-	-	-	-	-
II. Ajustes por errores del ejercicio 2009.....	-	-	-	-	-	-	-	-	-	-	-
SALDO AJUSTADO, INICIO DEL AÑO 2010.....	326.358	1.485	-	-	2.480	-	-	-	4.123	2.453	336.899
I. Total ingresos y gastos consolidados reconocidos.....	-	-	-	-	1.550	-	-	-	-172	191	1.569
II. Operaciones con socios o propietarios.....	4.016	-1.537	-	-	-2.480	-	-	-	-14	-	-14
1. Aumentos (reducciones) de capital.	-	-	-	-	-	-	-	-	-	-	-
2. Operaciones con socios o propietarios.....	4.016	-1.537	-	-	-2.480	-	-	-	-14	-	-14
III. Otras variaciones del patrimonio neto.....	-	-	-	-	-	-	-	-	-	-	-
SALDO, FINAL DEL AÑO 2010.....	330.375	-52	-	-	1.550	-	-	-	3.937	2.644	338.454

IV.3.70. Estado de flujos de efectivo consolidado

Miles de euros

Concepto	2011	2010
Resultado del ejercicio antes de impuestos.....	1.855	2.164
Ajustes del resultado.....	12.572	2.661
a) Amortización del inmovilizado.....	4.752	3.953
b) Correcciones valorativas por deterioro.....	273	1.647
c) Variación de provisiones.....	12.461	82
d) Imputación de subvenciones.....	-172	-172
e) Resultados por bajas y enajenaciones del inmovilizado.....	1	-
f) Resultados por bajas y enajenaciones de instrumentos financieros.....	-2.090	-
g) Ingresos financieros.....	-4.301	-4.761
h) Gastos financieros.....	149	421
i) Diferencias de cambio.....	-	-
j) Variación de valor razonable en instrumentos financieros.....	-	-
k) Otros ingresos y gastos.....	1.431	1.479
l) Participación en beneficios (pérdidas) de sociedades puestas en equivalencia neto de dividendos.....	67	12
Cambios en el capital corriente.....	-6.189	9.246
a) Existencias.....	1.603	-1.990
b) Deudores y otras cuentas a cobrar.....	-12.089	-1.146
c) Otros activos corrientes.....	6.679	19.444
d) Acreedores y otras cuentas a pagar.....	-2.523	-7.067
e) Otros pasivos corrientes.....	140	5
f) Otros activos y pasivos no corrientes.....	-	-
Otros flujos de efectivo de las actividades de explotación.....	3.962	4.642
a) Pagos de intereses.....	-	-
b) Cobros de dividendos.....	-	-
c) Cobros de intereses.....	3.968	4.659
d) Cobros (pagos) por impuesto sobre beneficios.....	-	-
e) Otros pagos (cobros).....	-6	-17
FLUJOS DE EFECTIVO DE LAS ACTIVIDADES DE EXPLOTACIÓN.....	12.199	18.713

IV.3.70. Estado de flujos de efectivo consolidado

Concepto	2011	2010
Pagos por inversiones.....	-23.350	-20.997
a) Empresas del grupo, neto de efectivo en sociedades consolidadas.....	-	-
b) Empresas multigrupo, neto de efectivo en sociedades consolidadas.....	-	-
c) Empresas asociadas.....	-	-
d) Inmovilizado intangible.....	-81	-25
e) Inmovilizado material.....	-93	-785
f) Inversiones inmobiliarias.....	-21.040	-18.087
g) Otros activos financieros.....	-	-
h) Activos no corrientes mantenidos para venta.....	-	-
j) Unidad de negocio.....	-2.137	-2.100
i) Otros activos.....	-	-
Cobros por desinversiones.....	2.773	1.152
a) Empresas del grupo, neto de efectivo en sociedades consolidadas.....	-	-
b) Empresas multigrupo, neto de efectivo en sociedades consolidadas.....	-	-
c) Empresas asociadas.....	-	-
d) Inmovilizado intangible.....	-	-
e) Inmovilizado material.....	1	-
f) Inversiones inmobiliarias.....	-	-
g) Otros activos financieros.....	2.772	1.152
h) Activos no corrientes mantenidos para venta.....	-	-
j) Unidad de negocio.....	-	-
i) Otros activos.....	-	-
FLUJOS DE EFECTIVO DE LAS ACTIVIDADES DE INVERSIÓN.....	-20.578	-19.845

IV.3.70. Estado de flujos de efectivo consolidado

Concepto	2011	2010
Cobros y pagos por instrumentos de patrimonio.....	-	324
a) Emisión de instrumentos de patrimonio.....	-	324
b) Amortización de instrumentos de patrimonio.....	-	-
c) Adquisición de instrumentos de patrimonio propio y de la sociedad dominante.....	-	-
d) Enajenación de instrumentos de patrimonio propio y de la sociedad dominante.....	-	-
e) Adquisición de participaciones de socios externos.....	-	-
f) Venta de participaciones de socios externos.....	-	-
g) Subvenciones, donaciones y legados recibidos.....	-	-
Cobros y pagos por instrumentos de pasivo financiero.....	16	331
a) Emisión.....	16	331
1. Obligaciones y otros valores negociables.....	-	-
2. Deudas con entidades de crédito.....	-	-
4. Deudas con características especiales.....	-	-
5. Otras deudas.....	16	331
b) Devolución y amortización de.....	-	-
1. Obligaciones y otros valores negociables.....	-	-
2. Deudas con entidades de crédito.....	-	-
4. Deudas con características especiales.....	-	-
5. Otras deudas.....	-	-
Pagos por dividendos y remuneraciones de otros instrumentos de patrimonio.....	-	-
a) Dividendos.....	-	-
b) Remuneración de otros instrumentos de patrimonio.....	-	-
FLUJOS DE EFECTIVO DE LAS ACTIVIDADES DE FINANCIACIÓN.....	16	655
Efecto de las variaciones de los tipos de cambio.....	-	-
AUMENTO/DISMINUCIÓN NETA DEL EFECTIVO O EQUIVALENTE.....	-8.362	-477
Efectivo o equivalentes al comienzo del ejercicio.....	110.857	111.333
Efectivo o equivalentes al final del ejercicio.....	102.495	110.857

Concepto	2011	2010
Situación financiera		
Tesorería o acid test (%):(Efectivo y otros activos líquidos equivalentes/ Pasivo corriente) x 100.....	643,89	460,62
Liquidez inmediata (%): ((Activo corriente - Existencias) / Pasivo corriente) x 100.....	838,58	539,47
Solvencia técnica (%): (Activo corriente / Pasivo corriente) x 100.....	1.215,16	794,32
Garantía o cobertura (%):(Activo/Pasivo) x 100.....	1.091,69	1.230,31
Cobertura del inmovilizado (%): (Recursos permanentes / Activo no corriente) x 100.....	199,08	195,20
Endeudamiento (%): (Pasivo / Patrimonio neto) x 100.....	10,08	8,85
Endeudamiento a largo plazo (%): (Pasivo no corriente / Patrimonio neto) x 100.....	5,38	1,70
Endeudamiento a corto plazo (%): (Pasivo corriente / Patrimonio neto) x 100.....	4,70	7,14
Estructura		
Gastos financieros sobre cifra de negocios (%): (Gastos financieros / Importe neto de la cifra de negocios) x 100.....	0,75	2,87
Inmovilizaciones materiales sobre activo (%): (Inmovilizado material e inversiones inmobiliarias/ Total activo) x 100.....	34,28	31,93
Fondos propios sobre pasivo y patrimonio neto (%): (Fondos propios / Total pasivo y patrimonio neto) x 100.....	89,07	90,08
Rentabilidad		
EBITDA sobre cifra de negocios (%): (EBITDA / Importe neto de la cifra de negocios) x 100.....	65,65	22,22
Rentabilidad económica (%): (Resultado antes de impuestos + Gastos financieros / Total activo) x 100.....	0,54	0,71
Rentabilidad financiera (%): (Resultado atribuido a la sdad dominante /Fondos propios) x 100.....	0,47	0,75
Productividad		
Inmovilizado material por empleado (Miles de euros): Inmovilizado material e inversiones inmobiliarias/ Plantilla media..	1.637,24	1.482,00
Cifra de negocios por empleado (Miles de euros): Importe neto de la cifra de negocios / Plantilla media.....	254,13	185,96
Beneficios por empleado (Miles de euros): Resultado atribuido a la sdad dominante / Plantilla media.....	19,87	31,39
Coste medio de personal (Miles de euros): Gastos de personal / Plantilla media.....	50,72	51,43

Plantilla media por categorías profesionales	2011			2010		
	Hombres	Mujeres	Total	Hombres	Mujeres	Total
Altos directivos.....	1	1	2	1	1	2
Otros directivos, técnicos y similares.....	23	31	54	23	31	54
Administrativos y auxiliares.....	-	4	4	-	5	5
Otro personal.....	18	-	18	18	-	18
TOTAL.....	42	36	78	42	37	79

Plantilla media por tipo de contrato	2011			2010		
	Hombres	Mujeres	Total	Hombres	Mujeres	Total
Personal fijo.....	42	34	76	42	34	76
Personal no fijo.....	-	2	2	-	3	3
TOTAL.....	42	36	78	42	37	79

GRUPO CORREOS Y TELÉGRAFOS

GRUPO CORREOS Y TELÉGRAFOS

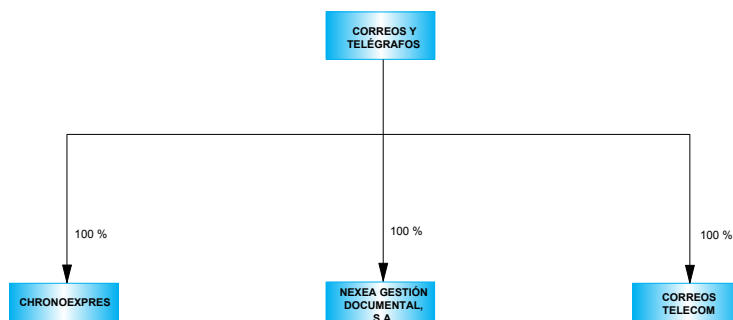

 ENTIDADES ESTATALES POR INTEGRACIÓN GLOBAL

Empresas incluidas en el perímetro de consolidación ejercicio 2010 y 2011

Grupo/Entidad	Participación directa	Participación indirecta	Efectivo del grupo
GRUPO CORREOS Y TELÉGRAFOS			
INTEGRACIÓN GLOBAL			
SOCIEDAD ESTATAL CORREOS Y TELEGRAFOS, S.A.	100,00	-	100,00
CHRONOEXPRES, S.A.	100,00	-	100,00
CORREOS TELECOM, S.A.	100,00	-	100,00
NEXEA GESTIÓN DOCUMENTAL, S.A.(1)	100,00	-	100,00

(1) En 2010 Correo Híbrido, S.A.

ACTIVO	2011		2010		Variación	
	Miles de euros	Porcentaje	Miles de euros	Porcentaje	Absoluta	Porcentual
A) ACTIVO NO CORRIENTE.....	1.850.486	74,93	1.887.618	73,59	-37.132	-1,97
Inmovilizado intangible.....	13.453	0,54	16.487	0,64	-3.034	-18,40
Inmovilizado material.....	1.605.632	65,02	1.671.866	65,18	-66.234	-3,96
Inversiones inmobiliarias.....	5.568	0,23	6.533	0,25	-965	-14,77
Inversiones en empresas del grupo y asociadas a largo plazo.....	-	-	-	-	-	-
Inversiones financieras a largo plazo.....	190.892	7,73	155.911	6,08	34.981	22,44
Activos por impuesto diferido.....	34.941	1,41	36.821	1,44	-1.880	-5,11
Deudores comerciales no corrientes.....	-	-	-	-	-	-
B) ACTIVO CORRIENTE.....	619.034	25,07	677.317	26,41	-58.283	-8,61
Activos no corrientes mantenidos para la venta.....	841	0,03	538	0,02	303	56,32
Existencias.....	1.782	0,07	1.993	0,08	-211	-10,59
Deudores comerciales y otras cuentas a cobrar.....	459.803	18,62	422.181	16,46	37.622	8,91
Inversiones en empresas del grupo y asociadas a corto plazo.....	-	-	-	-	-	-
Inversiones financieras a corto plazo.....	9.242	0,37	8.180	0,32	1.062	12,98
Periodificaciones a corto plazo.....	399	0,02	299	0,01	100	33,45
Efectivo y otros activos líquidos equivalentes.....	146.967	5,95	244.126	9,52	-97.159	-39,80
TOTAL ACTIVO.....	2.469.520	100,00	2.564.935	100,00	-95.415	-3,72

PATRIMONIO NETO Y PASIVO	2011		2010		Variación	
	Miles de euros	Porcentaje	Miles de euros	Porcentaje	Absoluta	Porcentual
A) PATRIMONIO NETO.....	1.800.223	72,90	1.825.126	71,16	-24.903	-1,36
A-1) Fondos propios.....	1.470.420	59,54	1.470.023	57,31	397	0,03
Capital o Patrimonio.....	611.521	24,76	611.521	23,84	-	-
Prima de emisión.....	250.938	10,16	250.938	9,78	-	-
Reservas.....	607.560	24,60	603.309	23,52	4.251	0,71
(Acc. y particip. en patrimonio propias y de sdad dominante)...	-	-	-	-	-	-
Otras aportaciones de socios.....	-	-	-	-	-	-
Resultado del ejercicio atribuido a la sociedad dominante.....	401	0,02	6.275	0,24	-5.874	-93,61
(Dividendo a cuenta).....	-	-	-	-	-	-
Otros instrumentos de patrimonio neto.....	-	-	-2.020	-0,07	2.020	100,00
A-2) Ajustes por cambios de valor.....	-	-	-	-	-	-
A-3) Subvenciones, donaciones y legados recibidos.....	329.803	13,35	355.103	13,84	-25.300	-7,13
A-4) Socios externos.....	-	-	-	-	-	-
B) PASIVO NO CORRIENTE.....	222.511	9,01	283.379	11,05	-60.868	-21,48
Provisiones a largo plazo.....	80.844	3,27	128.349	5,00	-47.505	-37,01
Deudas a largo plazo.....	1.044	0,04	2.160	0,08	-1.116	-51,67
Deudas con empresas del grupo y asociadas a largo plazo.....	-	-	-	-	-	-
Pasivos por impuesto diferido.....	140.230	5,68	152.363	5,94	-12.133	-7,96
Periodificaciones a largo plazo.....	393	0,02	507	0,02	-114	-22,49
Acreedores comerciales no corrientes.....	-	-	-	-	-	-
Deuda con características especiales a largo plazo.....	-	-	-	-	-	-
C) PASIVO CORRIENTE.....	446.786	18,09	456.430	17,79	-9.644	-2,11
Pasivos vinculados con activos no corrientes mant venta.....	-	-	-	-	-	-
Provisiones a corto plazo.....	1.135	0,05	2.708	0,11	-1.573	-58,09
Deudas a corto plazo.....	33.471	1,36	36.366	1,42	-2.895	-7,96
Deudas con empresas del grupo y asociadas a corto plazo.....	-	-	-	-	-	-
Acreedores comerciales y otras cuentas a pagar.....	407.229	16,49	417.067	16,26	-9.838	-2,36
Periodificaciones a corto plazo.....	4.951	0,20	289	0,01	4.662	1.613,15
Deuda con características especiales a corto plazo.....	-	-	-	-	-	-
TOTAL PATRIMONIO NETO Y PASIVO.....	2.469.520	100,00	2.564.935	100,00	-95.415	-3,72

Concepto	2011		2010		Variación	
	Miles de euros	Porcentaje	Miles de euros	Porcentaje	Absoluta	Porcentual
A) OPERACIONES CONTINUADAS						
Importe neto de la cifra de negocios.....	2.085.496	100,00	2.112.688	100,00	-27.192	-1,29
Variación de existencias de productos terminados y en curso de fabricación.....	-	-	-	-	-	-
Trabajos realizados por la empresa para su activo.....	136	0,01	-	-	136	-
Aprovisionamientos.....	-15.495	-0,74	-19.683	-0,93	4.188	21,28
Otros ingresos de explotación.....	51.241	2,46	73.447	3,48	-22.206	-30,23
Gastos de personal.....	-1.562.153	-74,90	-1.592.912	-75,39	30.759	1,93
Otros gastos de explotación.....	-489.930	-23,49	-523.271	-24,76	33.341	6,37
Amortización del inmovilizado.....	-105.940	-5,07	-114.329	-5,41	8.389	7,34
Imputación de subvenciones de inmovilizado no financiero y otras.....	36.270	1,74	52.457	2,48	-16.187	-30,86
Excesos de provisiones.....	626	0,03	159	0,01	467	293,71
Deterioro y resultado por enajenaciones del inmovilizado.....	-10.052	-0,48	7.012	0,33	-17.064	-243,35
Resultado por la pérdida de control de participaciones consolidadas.....	-	-	-	-	-	-
Diferencia negativa de combinaciones de negocio.....	-	-	-	-	-	-
Otros resultados.....	-14	-	-130	-	116	89,23
A.1) RESULTADO DE EXPLOTACIÓN.....	-9.815	-0,47	-4.562	-0,21	-5.253	-115,15
Ingresos financieros.....	7.501	0,36	2.425	0,11	5.076	209,32
Gastos financieros.....	-542	-0,02	-694	-0,03	152	21,90
Variación de valor razonable en instrumentos financieros.....	-	-	-	-	-	-
Diferencias de cambio.....	4.735	0,23	4.864	0,23	-129	-2,65
Deterioro y resultado por enajenaciones de instrumentos financieros.....	-	-	-	-	-	-
Otros ingresos y gastos de carácter financiero.....	-	-	-	-	-	-
A.2) RESULTADO FINANCIERO.....	11.694	0,56	6.595	0,31	5.099	77,32
Participación en beneficios (pérdidas) de sociedades puestas en equivalencia.....	-	-	-	-	-	-
Deterioro y resultado por pérdida partic.puestas en equivalencia o control sociedad multigrupo.....	-	-	-	-	-	-
Diferencia negativa de consolidación de sociedades puestas en equivalencia.....	-	-	-	-	-	-
A.3) RESULTADO ANTES DE IMPUESTOS.....	1.879	0,09	2.033	0,10	-154	-7,58
Impuestos sobre beneficios.....	-1.478	-0,07	4.242	0,20	-5.720	-134,84
A.4) RESULTADO DEL EJERCICIO PROCEDENTE DE OPERACIONES CONTINUADAS.....	401	0,02	6.275	0,30	-5.874	-93,61
B) OPERACIONES INTERRUMPIDAS						
Resultado del ejercicio procedente de operaciones interrumpidas neto de impuestos.....	-	-	-	-	-	-
A.5) RESULTADO CONSOLIDADO DEL EJERCICIO.....	401	0,02	6.275	0,30	-5.874	-93,61
Resultado atribuido a la sociedad dominante.....	401	0,02	6.275	0,30	-5.874	-93,61
Resultado atribuido a socios externos.....	-	-	-	-	-	-

Concepto	2011		2010		Variación	
	Miles de euros	Porcentaje	Miles de euros	Porcentaje	Absoluta	Porcentual
Importe neto de la cifra de negocios.....	2.085.496	100,00	2.112.688	100,00	-27.192	-1,29
Variación de existencias de productos terminados y en curso de fabricación.....	-	-	-	-	-	-
Trabajos efectuados por la empresa para su activo.....	136	0,01	-	-	136	-
Aprovisionamientos.....	-15.495	-0,74	-19.683	-0,93	4.188	21,28
Otros ingresos de explotación.....	51.241	2,46	73.447	3,48	-22.206	-30,23
Gastos de personal.....	-1.562.153	-74,90	-1.592.912	-75,39	30.759	1,93
Otros gastos de explotación.....	-489.930	-23,49	-523.271	-24,76	33.341	6,37
EBITDA.....	69.295	3,32	50.269	2,38	19.026	37,85

IV.3.76. Estado de ingresos y gastos reconocidos consolidado

Miles de euros

Concepto	2011	2010
A) Resultado consolidado del ejercicio.....	401	6.275
B) Total ingresos y gastos imputados directamente en el patrimonio neto consolidado..	57	4.994
I. Por valoración de instrumentos financieros.....	-	-
II. Por coberturas de flujos de efectivo.....	-	-
III. Subvenciones, donaciones y legados recibidos.....	57	7.094
IV. Por ganancias y pérdidas actuariales y otros ajustes.....	-	-
V. Por activos no corrientes y pasivos vinculados, mantenidos para la venta.	-	-
VI. Diferencia de conversión.....	-	-
VII. Efecto impositivo.....	-	-2.100
C) Total transferencias a la cuenta de pérdidas y ganancias consolidada.....	-25.357	4.994
VIII. Por valoración de instrumentos financieros.....	-	-
IX. Por coberturas de flujos de efectivo.....	-	-
X. Subvenciones, donaciones y legados recibidos.....	-36.965	-52.342
XI. Por activos no corrientes y pasivos vinculados, mantenidos para la venta.....	-	-
XII. Diferencia de conversión.....	-	-
XIII. Efecto impositivo.....	11.608	15.702
TOTAL DE INGRESOS Y GASTOS CONSOLIDADOS RECONOCIDOS.....	-24.899	-25.371
Total de ingresos y gastos atribuidos a la entidad dominante.....	-24.899	-25.371
Total de ingresos y gastos atribuidos a socios externos.....	-	-

IV.3.77. Estado total de cambios en el patrimonio neto consolidado

Miles de Euros

Concepto	Capital	Prima de emisión, reservas y rdos ejerc. anteriores	(Patrimonio propio y de la sociedad dominante)	Otras aportaciones de socios	Rdo. ejercicio atribuido a la soc. dominante	(Dividendo a cuenta)	Otros instrumentos de patrimonio neto	Ajustes por cambios de valor	Subvenciones, donaciones y legados recibidos	Socios externos	Total
SALDO AJUSTADO, INICIO DEL AÑO 2009.....	611.521	879.480	-	-	2.962	-	-	-	386.749	-	1.880.712
I. Total ingresos y gastos consolidados reconocidos.....	-	-	-	-	6.275	-	-	-	-31.646	-	-25.371
II. Operaciones con socios o propietarios.....	-	-30.065	-	-	-	-	-	-	-	-	-30.065
1. Aumentos (reducciones) de capital.	-	-	-	-	-	-	-	-	-	-	-
2. Operaciones con socios o propietarios.....	-	-30.065	-	-	-	-	-	-	-	-	-30.065
III. Otras variaciones del patrimonio neto.....	-	2.812	-	-	-2.962	-	-	-	-	-	-150
SALDO, FINAL DEL AÑO 2009.....	611.521	852.227	-	-	6.275	-	-	-	355.103	-	1.825.126
I. Ajustes por cambios de criterio del ejercicio 2009.....	-	-	-	-	-	-	-	-	-	-	-
II. Ajustes por errores del ejercicio 2009.....	-	-	-	-	-	-	-	-	-	-	-
SALDO AJUSTADO, INICIO DEL AÑO 2010.....	611.521	852.227	-	-	6.275	-	-	-	355.103	-	1.825.126
I. Total ingresos y gastos consolidados reconocidos.....	-	-	-	-	401	-	-	-	-25.300	-	-24.899
II. Operaciones con socios o propietarios.....	-	-4	-	-	-	-	-	-	-	-	-4
1. Aumentos (reducciones) de capital.	-	-	-	-	-	-	-	-	-	-	-
2. Operaciones con socios o propietarios.....	-	-4	-	-	-	-	-	-	-	-	-4
III. Otras variaciones del patrimonio neto.....	-	6.275	-	-	-6.275	-	-	-	-	-	-
SALDO, FINAL DEL AÑO 2010.....	611.521	858.498	-	-	401	-	-	-	329.803	-	1.800.223

IV.3.78. Estado de flujos de efectivo consolidado

Miles de euros

Concepto	2011	2010
Resultado del ejercicio antes de impuestos.....	1.879	2.033
Ajustes del resultado.....	35.019	42.142
a) Amortización del inmovilizado.....	105.940	114.329
b) Correcciones valorativas por deterioro.....	5.782	37.825
c) Variación de provisiones.....	9.113	34.172
d) Imputación de subvenciones.....	-78.347	-120.658
e) Resultados por bajas y enajenaciones del inmovilizado.....	149	-21.161
f) Resultados por bajas y enajenaciones de instrumentos financieros.....	-	-
g) Ingresos financieros.....	-7.501	-2.425
h) Gastos financieros.....	542	694
i) Diferencias de cambio.....	-816	-1.219
j) Variación de valor razonable en instrumentos financieros.....	-	-
k) Otros ingresos y gastos.....	157	585
l) Participación en beneficios (pérdidas) de sociedades puestas en equivalencia neto de dividendos.....	-	-
Cambios en el capital corriente.....	-95.810	2.653
a) Existencias.....	-999	753
b) Deudores y otras cuentas a cobrar.....	-30.300	-16.553
c) Otros activos corrientes.....	-19.053	38.250
d) Acreedores y otras cuentas a pagar.....	-	116
e) Otros pasivos corrientes.....	-2.890	-12.473
f) Otros activos y pasivos no corrientes.....	-42.568	-7.440
Otros flujos de efectivo de las actividades de explotación.....	11.357	-6.782
a) Pagos de intereses.....	-189	-282
b) Cobros de dividendos.....	-	-
c) Cobros de intereses.....	7.240	1.606
d) Cobros (pagos) por impuesto sobre beneficios.....	4.306	-8.548
e) Otros pagos (cobros).....	-	442
FLUJOS DE EFECTIVO DE LAS ACTIVIDADES DE EXPLOTACIÓN.....	-47.555	40.046

IV.3.78. Estado de flujos de efectivo consolidado

Concepto	2011	2010
Pagos por inversiones.....	-49.798	-82.131
a) Empresas del grupo, neto de efectivo en sociedades consolidadas.....	-	-
b) Empresas multigrupo, neto de efectivo en sociedades consolidadas.....	-	-
c) Empresas asociadas.....	-	-
d) Inmovilizado intangible.....	-7.077	-13.640
e) Inmovilizado material.....	-42.681	-68.483
f) Inversiones inmobiliarias.....	-	-
g) Otros activos financieros.....	-40	-8
h) Activos no corrientes mantenidos para venta.....	-	-
j) Unidad de negocio.....	-	-
i) Otros activos.....	-	-
Cobros por desinversiones.....	194	889
a) Empresas del grupo, neto de efectivo en sociedades consolidadas.....	-	-
b) Empresas multigrupo, neto de efectivo en sociedades consolidadas.....	-	-
c) Empresas asociadas.....	-	-
d) Inmovilizado intangible.....	-	-
e) Inmovilizado material.....	194	885
f) Inversiones inmobiliarias.....	-	-
g) Otros activos financieros.....	-	4
h) Activos no corrientes mantenidos para venta.....	-	-
j) Unidad de negocio.....	-	-
i) Otros activos.....	-	-
FLUJOS DE EFECTIVO DE LAS ACTIVIDADES DE INVERSIÓN.....	-49.604	-81.242

IV.3.78. Estado de flujos de efectivo consolidado

Miles de euros

Concepto	2011	2010
Cobros y pagos por instrumentos de patrimonio.....	-	-
a) Emisión de instrumentos de patrimonio.....	-	-
b) Amortización de instrumentos de patrimonio.....	-	-
c) Adquisición de instrumentos de patrimonio propio y de la sociedad dominante.....	-	-
d) Enajenación de instrumentos de patrimonio propio y de la sociedad dominante.....	-	-
e) Adquisición de participaciones de socios externos.....	-	-
f) Venta de participaciones de socios externos.....	-	-
g) Subvenciones, donaciones y legados recibidos.....	-	-
Cobros y pagos por instrumentos de pasivo financiero.....	-	-
a) Emisión.....	-	-
1. Obligaciones y otros valores negociables.....	-	-
2. Deudas con entidades de crédito.....	-	-
4. Deudas con características especiales.....	-	-
5. Otras deudas.....	-	-
b) Devolución y amortización de.....	-	-
1. Obligaciones y otros valores negociables.....	-	-
2. Deudas con entidades de crédito.....	-	-
4. Deudas con características especiales.....	-	-
5. Otras deudas.....	-	-
Pagos por dividendos y remuneraciones de otros instrumentos de patrimonio.....	-	-
a) Dividendos.....	-	-
b) Remuneración de otros instrumentos de patrimonio.....	-	-
FLUJOS DE EFECTIVO DE LAS ACTIVIDADES DE FINANCIACIÓN.....	-	-
Efecto de las variaciones de los tipos de cambio.....	-	-
AUMENTO/DISMINUCIÓN NETA DEL EFECTIVO O EQUIVALENTE.....	-97.159	-41.196
Efectivo o equivalentes al comienzo del ejercicio.....	244.126	285.322
Efectivo o equivalentes al final del ejercicio.....	146.967	244.126

Concepto	2011	2010
Situación financiera		
Tesorería o acid test (%):(Efectivo y otros activos líquidos equivalentes/ Pasivo corriente) x 100.....	32,89	53,49
Liquidez inmediata (%): ((Activo corriente - Existencias) / Pasivo corriente) x 100.....	138,15	147,96
Solvencia técnica (%): (Activo corriente / Pasivo corriente) x 100.....	138,55	148,39
Garantía o cobertura (%):(Activo/Pasivo) x 100.....	368,97	346,70
Cobertura del inmovilizado (%) : (Recursos permanentes / Activo no corriente) x 100.....	109,31	111,70
Endeudamiento (%) : (Pasivo / Patrimonio neto) x 100.....	37,18	40,54
Endeudamiento a largo plazo (%): (Pasivo no corriente / Patrimonio neto) x 100.....	12,36	15,53
Endeudamiento a corto plazo (%): (Pasivo corriente / Patrimonio neto) x 100.....	24,82	25,01
Estructura		
Gastos financieros sobre cifra de negocios (%) : (Gastos financieros / Importe neto de la cifra de negocios) x 100.....	0,03	0,03
Inmovilizaciones materiales sobre activo (%) : (Inmovilizado material e inversiones inmobiliarias/ Total activo) x 100.....	65,24	65,44
Fondos propios sobre pasivo y patrimonio neto (%) : (Fondos propios / Total pasivo y patrimonio neto) x 100.....	59,54	57,31
Rentabilidad		
EBITDA sobre cifra de negocios (%) : (EBITDA / Importe neto de la cifra de negocios) x 100.....	3,32	2,38
Rentabilidad económica (%) : (Resultado antes de impuestos + Gastos financieros / Total activo) x 100.....	0,10	0,11
Rentabilidad financiera (%) : (Resultado atribuido a la sdad dominante /Fondos propios) x 100.....	0,03	0,43
Productividad		
Inmovilizado material por empleado (Miles de euros) : Inmovilizado material e inversiones inmobiliarias/ Plantilla media..	26,51	26,49
Cifra de negocios por empleado (Miles de euros) : Importe neto de la cifra de negocios / Plantilla media.....	34,32	33,34
Beneficios por empleado (Miles de euros): Resultado atribuido a la sdad dominante / Plantilla media.....	0,01	0,10
Coste medio de personal (Miles de euros) : Gastos de personal / Plantilla media.....	25,71	25,14

Plantilla media por categorías profesionales	2011			2010		
	Hombres	Mujeres	Total	Hombres	Mujeres	Total
Altos directivos.....	60	9	69	67	11	78
Otros directivos, técnicos y similares.....	5.202	2.451	7.653	5.651	2.643	8.294
Administrativos y auxiliares.....	26.975	25.934	52.909	28.280	26.571	54.851
Otro personal.....	86	55	141	88	60	148
TOTAL.....	32.323	28.449	60.772	34.086	29.285	63.371

Plantilla media por tipo de contrato	2011			2010		
	Hombres	Mujeres	Total	Hombres	Mujeres	Total
Personal fijo.....	27.718	21.095	48.813	29.196	21.318	50.514
Personal no fijo.....	4.605	7.354	11.959	4.890	7.967	12.857
TOTAL.....	32.323	28.449	60.772	34.086	29.285	63.371

GRUPO ENTIDAD PÚBLICA EMPRESARIAL
DEL SUELO

GRUPO ENTIDAD PÚBLICA EMPRESARIAL DEL SUELO

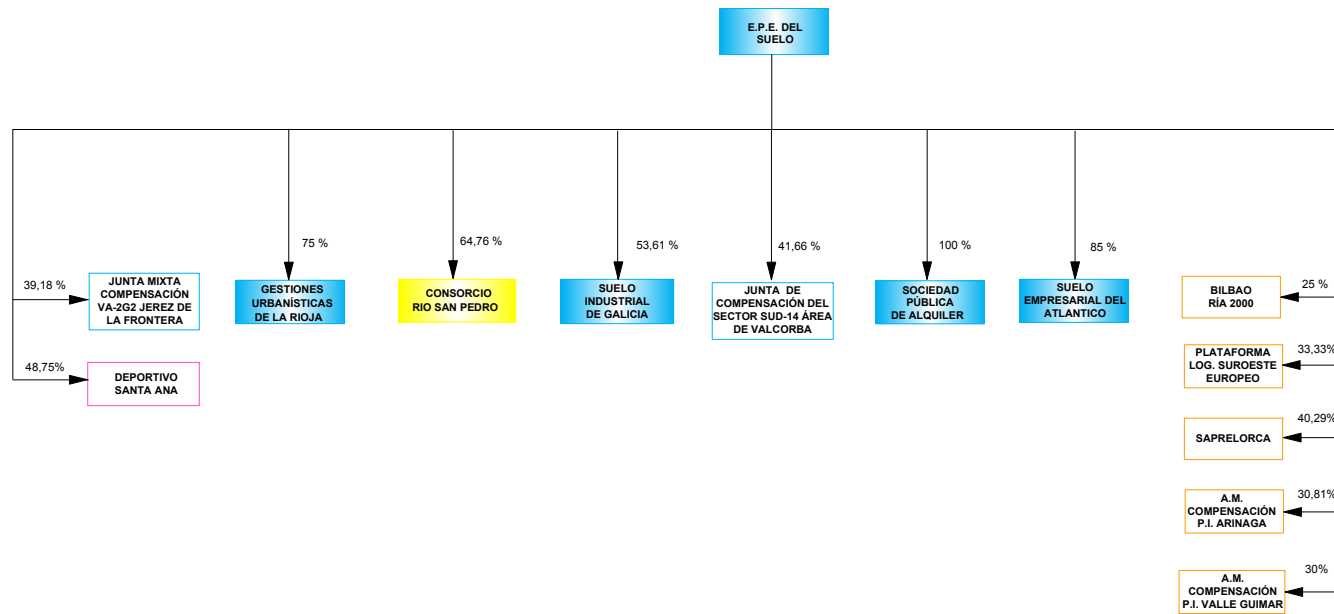

- ENTIDADES ESTATALES POR INTEGRACIÓN GLOBAL
- ENTIDADES ESTATALES EXCLUIDAS DEL PERÍMETRO DE CONSOLIDACIÓN
- ENTIDADES PÚBLICAS TERRITORIALES POR PUESTA EN EQUIVALENCIA
- EMPRESAS PRIVADAS POR PUESTA EN EQUIVALENCIA
- EMPRESAS PRIVADAS EXCLUIDAS DEL PERÍMETRO DE CONSOLIDACIÓN

Empresas incluidas en el perímetro de consolidación ejercicio 2011

Grupo/Entidad	Participación directa	Participación indirecta	Efectivo del grupo
GRUPO ENTIDAD PÚBLICA EMPRESARIAL DEL SUELO			
INTEGRACIÓN GLOBAL			
S. E. P. E.S. ENTIDAD PUBLICA EMPRESARIAL DE SUELO	100,00	-	100,00
GESTIONES URBANISTICAS DE LA RIOJA, S.A.	75,00	-	75,00
SOCIEDAD PÚBLICA DE ALQUILER, S.A.	100,00	-	100,00
SUELO EMPRESARIAL DEL ATLÁNTICO, S.L.	85,00	-	85,00
SUELO INDUSTRIAL DE GALICIA, S.A.	53,61	-	53,61
PUESTA EN EQUIVALENCIA			
ASOCIACION MIXTA DE COMPENSACION DEL POLIGONO INDUSTRIAL ARINAGA (*)	30,81	-	30,81
ASOCIACION MIXTA DE COMPENSACION DEL POLIGONO INDUSTRIAL VALLE DE GUIMAR (*)	30,00	-	30,00
BILBAO RIA 2000, S.A. (*)	25,00	-	25,00
DEPORTIVO SANTA ANA, S.A. (**)	48,75	-	48,75
PLATAFORMA LOGISTICA DEL SUROESTE EUROPEO,S.A. (*)	33,33	-	33,33
SOCIEDAD DE PROMOCION Y EQUIPAMIENTO DEL SUELO DE LORCA, S.A. (*)	40,29	-	40,29

(*) Sociedad pública de ámbito autonómico, provincial o municipal

(**) Sociedad privada

(***) Sociedad estatal

Empresas excluidas del perímetro de consolidación ejercicio 2011

Grupo/Entidad	Participación directa	Participación indirecta	Efectivo del grupo
GRUPO ENTIDAD PÚBLICA EMPRESARIAL DEL SUELO			
CONSORCIO RIO SAN PEDRO (**)	64,76	-	64,76
JUNTA DE COMPENSACIÓN DEL SECTOR SUD-14 ÁREA DE VALCORBA (**)	41,66	-	41,66
JUNTA MIXTA DE COMPENSACIÓN VA-2G2 JEREZ DE LA FRONTERA (**)	39,18	-	39,18

(**) Sociedad privada

(***) Sociedad estatal

Empresas incluidas en el perímetro de consolidación ejercicio 2010

Grupo/Entidad	Participación directa	Participación indirecta	Efectivo del grupo
GRUPO ENTIDAD PÚBLICA EMPRESARIAL DEL SUELO			
INTEGRACIÓN GLOBAL			
S. E. P. E.S. ENTIDAD PUBLICA EMPRESARIAL DE SUELO	100,00	-	100,00
GESTIONES URBANISTICAS DE LA RIOJA, S.A.	75,00	-	75,00
SEPES URBANA EN LIQUIDACIÓN, S.A.	100,00	-	100,00
SOCIEDAD PÚBLICA DE ALQUILER, S.A.	100,00	-	100,00
SUELO EMPRESARIAL DEL ATLÁNTICO, S.L.	85,00	-	85,00
SUELO INDUSTRIAL DE GALICIA, S.A.	53,61	-	53,61
PUESTA EN EQUIVALENCIA			
DEPORTIVO SANTA ANA, S.A. (**)	48,75	-	48,75
ASOCIACION MIXTA DE COMPENSACION DEL POLIGONO INDUSTRIAL ARINAGA (*)	30,81	-	30,81
ASOCIACION MIXTA DE COMPENSACION DEL POLIGONO INDUSTRIAL VALLE DE GUIMAR (*)	30,00	-	30,00
BILBAO RIA 2000, S.A. (*)	25,00	-	25,00
PLATAFORMA LOGISTICA DEL SUROESTE EUROPEO,S.A. (*)	33,33	-	33,33
SOCIEDAD DE PROMOCION Y EQUIPAMIENTO DEL SUELO DE LORCA, S.A. (*)	40,44	-	40,44

(*) Sociedad pública de ámbito autonómico, provincial o municipal

(**) Sociedad privada

Empresas excluidas del perímetro de consolidación ejercicio 2010

Grupo/Entidad	Participación directa	Participación indirecta	Efectivo del grupo
GRUPO ENTIDAD PÚBLICA EMPRESARIAL DEL SUELO			
CONSORCIO RÍO SAN PEDRO (**)	64,76	-	64,76
JUNTA MIXTA DE COMPENSACIÓN VA-2G2 JEREZ DE LA FRONTERA (**)	39,18	-	39,18

(**) Sociedad privada

(***) Sociedad estatal

ACTIVO	2011		2010		Variación	
	Miles de euros	Porcentaje	Miles de euros	Porcentaje	Absoluta	Porcentual
A) ACTIVO NO CORRIENTE.....	145.522	8,42	178.302	10,40	-32.780	-18,39
Inmovilizado intangible.....	685	0,04	1.059	0,06	-374	-35,32
Inmovilizado material.....	20.751	1,20	23.245	1,36	-2.494	-10,73
Inversiones inmobiliarias.....	4.699	0,27	4.793	0,28	-94	-1,96
Inversiones en empresas del grupo y asociadas a largo plazo.....	27.213	1,57	17.220	1,00	9.993	58,03
Inversiones financieras a largo plazo.....	91.958	5,32	131.769	7,68	-39.811	-30,21
Activos por impuesto diferido.....	216	0,01	216	0,01	-	-
Deudores comerciales no corrientes.....	-	-	-	-	-	-
B) ACTIVO CORRIENTE.....	1.583.565	91,58	1.536.847	89,60	46.718	3,04
Activos no corrientes mantenidos para la venta.....	-	-	-	-	-	-
Existencias.....	1.311.894	75,87	1.222.863	71,30	89.031	7,28
Deudores comerciales y otras cuentas a cobrar.....	105.963	6,13	89.115	5,20	16.848	18,91
Inversiones en empresas del grupo y asociadas a corto plazo.....	58	-	58	-	-	-
Inversiones financieras a corto plazo.....	59.840	3,46	105.209	6,13	-45.369	-43,12
Periodificaciones a corto plazo.....	272	0,02	401	0,02	-129	-32,17
Efectivo y otros activos líquidos equivalentes.....	105.538	6,10	119.200	6,95	-13.662	-11,46
TOTAL ACTIVO.....	1.729.088	100,00	1.715.149	100,00	13.939	0,81

PATRIMONIO NETO Y PASIVO	2011		2010		Variación	
	Miles de euros	Porcentaje	Miles de euros	Porcentaje	Absoluta	Porcentual
A) PATRIMONIO NETO.....	1.153.514	66,71	1.276.352	74,42	-122.838	-9,62
A-1) Fondos propios.....	1.109.533	64,17	1.231.869	71,82	-122.336	-9,93
Capital o Patrimonio.....	267.277	15,46	267.277	15,58	-	-
Prima de emisión.....	-	-	-	-	-	-
Reservas.....	878.311	50,80	877.469	51,16	842	0,10
(Acc. y particip. en patrimonio propias y de sdad dominante)...	-	-	-	-	-	-
Otras aportaciones de socios.....	87.841	5,08	87.841	5,12	-	-
Resultado del ejercicio atribuido a la sociedad dominante.....	-123.897	-7,16	-718	-0,04	-123.179	-17.155,85
(Dividendo a cuenta).....	-	-	-	-	-	-
Otros instrumentos de patrimonio neto.....	-	-	-	-	-	-
A-2) Ajustes por cambios de valor.....	-470	-0,02	-470	-0,02	-	-
A-3) Subvenciones, donaciones y legados recibidos.....	33.822	1,96	34.243	2,00	-421	-1,23
A-4) Socios externos.....	10.629	0,61	10.710	0,62	-81	-0,76
B) PASIVO NO CORRIENTE.....	398.158	23,03	286.482	16,70	111.676	38,98
Provisiones a largo plazo.....	19.921	1,15	12.135	0,71	7.786	64,16
Deudas a largo plazo.....	359.301	20,78	255.781	14,91	103.520	40,47
Deudas con empresas del grupo y asociadas a largo plazo.....	-	-	-	-	-	-
Pasivos por impuesto diferido.....	18.936	1,10	18.566	1,08	370	1,99
Periodificaciones a largo plazo.....	-	-	-	-	-	-
Acreedores comerciales no corrientes.....	-	-	-	-	-	-
Deuda con características especiales a largo plazo.....	-	-	-	-	-	-
C) PASIVO CORRIENTE.....	177.416	10,26	152.315	8,88	25.101	16,48
Pasivos vinculados con activos no corrientes mant venta.....	-	-	-	-	-	-
Provisiones a corto plazo.....	26.060	1,51	22.770	1,33	3.290	14,45
Deudas a corto plazo.....	17.718	1,02	19.874	1,16	-2.156	-10,85
Deudas con empresas del grupo y asociadas a corto plazo.....	-	-	-	-	-	-
Acreedores comerciales y otras cuentas a pagar.....	133.638	7,73	109.672	6,39	23.966	21,85
Periodificaciones a corto plazo.....	-	-	-	-	-	-
Deuda con características especiales a corto plazo.....	-	-	-	-	-	-
TOTAL PATRIMONIO NETO Y PASIVO.....	1.729.088	100,00	1.715.149	100,00	13.939	0,81

Concepto	2011		2010		Variación	
	Miles de euros	Porcentaje	Miles de euros	Porcentaje	Absoluta	Porcentual
A) OPERACIONES CONTINUADAS						
Importe neto de la cifra de negocios.....	45.374	100,00	78.107	100,00	-32.733	-41,91
Variación de existencias de productos terminados y en curso de fabricación.....	181.511	400,03	116.766	149,49	64.745	55,45
Trabajos realizados por la empresa para su activo.....	-	-	-	-	-	-
Aprovisionamientos.....	-316.642	-697,84	-175.081	-224,15	-141.561	-80,86
Otros ingresos de explotación.....	4.128	9,10	3.459	4,43	669	19,34
Gastos de personal.....	-13.078	-28,82	-13.243	-16,95	165	1,25
Otros gastos de explotación.....	-23.719	-52,27	-9.565	-12,24	-14.154	-147,98
Amortización del inmovilizado.....	-1.836	-4,04	-1.904	-2,43	68	3,57
Imputación de subvenciones de inmovilizado no financiero y otras.....	-	-	-	-	-	-
Excesos de provisiones.....	1.280	2,82	-2.505	-3,20	3.785	151,10
Deterioro y resultado por enajenaciones del inmovilizado.....	-2.109	-4,64	749	0,96	-2.858	-381,58
Resultado por la pérdida de control de participaciones consolidadas.....	-	-	-	-	-	-
Diferencia negativa de combinaciones de negocio.....	-	-	-	-	-	-
Otros resultados.....	312	0,69	-	-	312	-
A.1) RESULTADO DE EXPLOTACIÓN.....	-124.779	-275,00	-3.216	-4,11	-121.563	-3.779,94
Ingresos financieros.....	11.672	25,72	11.309	14,48	363	3,21
Gastos financieros.....	-8.523	-18,78	-5.442	-6,96	-3.081	-56,62
Variación de valor razonable en instrumentos financieros.....	-	-	-28	-0,03	28	100,00
Diferencias de cambio.....	-	-	-	-	-	-
Deterioro y resultado por enajenaciones de instrumentos financieros.....	-2.045	-4,50	-11	-0,01	-2.034	-18.490,91
Otros ingresos y gastos de carácter financiero.....	-	-	-	-	-	-
A.2) RESULTADO FINANCIERO.....	1.104	2,43	5.828	7,46	-4.724	-81,06
Participación en beneficios (pérdidas) de sociedades puestas en equivalencia.....	-239	-0,52	-168	-0,21	-71	-42,26
Deterioro y resultado por pérdida partic.puestas en equivalencia o control sociedad multigrupo.....	-	-	-	-	-	-
Diferencia negativa de consolidación de sociedades puestas en equivalencia.....	-	-	-	-	-	-
A.3) RESULTADO ANTES DE IMPUESTOS.....	-123.915	-273,09	2.444	3,13	-126.359	-5.170,17
Impuestos sobre beneficios.....	-4	-	-3.201	-4,09	3.197	99,88
A.4) RESULTADO DEL EJERCICIO PROCEDENTE DE OPERACIONES CONTINUADAS.....	-123.919	-273,10	-757	-0,96	-123.162	-16.269,75
B) OPERACIONES INTERRUMPIDAS						
Resultado del ejercicio procedente de operaciones interrumpidas neto de impuestos.....	-	-	-	-	-	-
A.5) RESULTADO CONSOLIDADO DEL EJERCICIO.....	-123.919	-273,10	-757	-0,96	-123.162	-16.269,75
Resultado atribuido a la sociedad dominante.....	-123.897	-273,05	-718	-0,91	-123.179	-17.155,85
Resultado atribuido a socios externos.....	-23	-0,05	-39	-0,04	16	41,03

Concepto	2011		2010		Variación	
	Miles de euros	Porcentaje	Miles de euros	Porcentaje	Absoluta	Porcentual
Importe neto de la cifra de negocios.....	45.374	100,00	78.107	100,00	-32.733	-41,91
Variación de existencias de productos terminados y en curso de fabricación.....	181.511	400,03	116.766	149,49	64.745	55,45
Trabajos efectuados por la empresa para su activo.....	-	-	-	-	-	-
Aprovisionamientos.....	-316.642	-697,84	-175.081	-224,15	-141.561	-80,86
Otros ingresos de explotación.....	4.128	9,10	3.459	4,43	669	19,34
Gastos de personal.....	-13.078	-28,82	-13.243	-16,95	165	1,25
Otros gastos de explotación.....	-23.719	-52,27	-9.565	-12,24	-14.154	-147,98
EBITDA.....	-122.426	-269,81	443	0,57	-122.869	-27.735,67

IV.3.84. Estado de ingresos y gastos reconocidos consolidado

Miles de euros

Concepto	2011	2010
A) Resultado consolidado del ejercicio.....	-123.919	-757
B) Total ingresos y gastos imputados directamente en el patrimonio neto consolidado..	2.102	-1.398
I. Por valoración de instrumentos financieros.....	-	-470
II. Por coberturas de flujos de efectivo.....	-	-
III. Subvenciones, donaciones y legados recibidos.....	2.701	-671
IV. Por ganancias y pérdidas actuariales y otros ajustes.....	-	-458
V. Por activos no corrientes y pasivos vinculados, mantenidos para la venta.	-	-
VI. Diferencia de conversión.....	-	-
VII. Efecto impositivo.....	-599	201
C) Total transferencias a la cuenta de pérdidas y ganancias consolidada.....	-2.910	-1.398
VIII. Por valoración de instrumentos financieros.....	-	-
IX. Por coberturas de flujos de efectivo.....	-	-
X. Subvenciones, donaciones y legados recibidos.....	-3.856	-3.049
XI. Por activos no corrientes y pasivos vinculados, mantenidos para la venta.....	-	-
XII. Diferencia de conversión.....	-	-
XIII. Efecto impositivo.....	946	909
TOTAL DE INGRESOS Y GASTOS CONSOLIDADOS RECONOCIDOS.....	-124.727	-4.295
Total de ingresos y gastos atribuidos a la entidad dominante.....	-124.646	-4.273
Total de ingresos y gastos atribuidos a socios externos.....	-81	-22

IV.3.85. Estado total de cambios en el patrimonio neto consolidado

Miles de Euros

Concepto	Capital	Prima de emisión, reservas y rdos ejerc. anteriores	(Patrimonio propio y de la sociedad dominante)	Otras aportaciones de socios	Rdo. ejercicio atribuido a la soc. dominante	(Dividendo a cuenta)	Otros instrumentos de patrimonio neto	Ajustes por cambios de valor	Subvenciones, donaciones y legados recibidos	Socios externos	Total
SALDO AJUSTADO, INICIO DEL AÑO 2009.....	267.277	876.562	-	-	1.731	-	-	-	37.420	4.168	1.187.158
I. Total ingresos y gastos consolidados reconocidos.....	-	-	-	-	-757	-	-	-928	-2.610	-	-4.295
II. Operaciones con socios o propietarios.....	-	59	-	87.841	-	-	-	458	-568	6.556	94.347
1. Aumentos (reducciones) de capital.	-	-	-	-	-	-	-	-	-	-	-
2. Operaciones con socios o propietarios.....	-	59	-	87.841	-	-	-	458	-568	6.556	94.347
III. Otras variaciones del patrimonio neto.....	-	847	-	-	-1.692	-	-	-	-	-14	-858
SALDO, FINAL DEL AÑO 2009.....	267.277	877.469	-	87.841	-718	-	-	-470	34.243	10.710	1.276.352
I. Ajustes por cambios de criterio del ejercicio 2009.....	-	-	-	-	-	-	-	-	-	-	-
II. Ajustes por errores del ejercicio 2009.....	-	1.673	-	-	-	-	-	-	-	-1	1.672
SALDO AJUSTADO, INICIO DEL AÑO 2010.....	267.277	879.142	-	87.841	-718	-	-	-470	34.243	10.710	1.278.024
I. Total ingresos y gastos consolidados reconocidos.....	-	-	-	-	-123.897	-	-	-	-750	-81	-124.727
II. Operaciones con socios o propietarios.....	-	-	-	-	-	-	-	-	-	-	-
1. Aumentos (reducciones) de capital.	-	-	-	-	-	-	-	-	-	-	-
2. Operaciones con socios o propietarios.....	-	-	-	-	-	-	-	-	-	-	-
III. Otras variaciones del patrimonio neto.....	-	-830	-	-	718	-	-	-	329	-	217
SALDO, FINAL DEL AÑO 2010.....	267.277	878.311	-	87.841	-123.897	-	-	-470	33.822	10.629	1.153.514

IV.3.86. Estado de flujos de efectivo consolidado

Miles de euros

Concepto	2011	2010
Resultado del ejercicio antes de impuestos.....	-123.915	2.444
Ajustes del resultado.....	105.786	10.595
a) Amortización del inmovilizado.....	1.836	1.904
b) Correcciones valorativas por deterioro.....	107.909	-2.585
c) Variación de provisiones.....	-543	1.909
d) Imputación de subvenciones.....	-3.856	-3.049
e) Resultados por bajas y enajenaciones del inmovilizado.....	-60	-681
f) Resultados por bajas y enajenaciones de instrumentos financieros.....	-	-
g) Ingresos financieros.....	-11.672	-11.309
h) Gastos financieros.....	8.523	5.442
i) Diferencias de cambio.....	-	-
j) Variación de valor razonable en instrumentos financieros.....	-	-
k) Otros ingresos y gastos.....	3.410	18.781
l) Participación en beneficios (pérdidas) de sociedades puestas en equivalencia neto de dividendos.....	239	184
Cambios en el capital corriente.....	10.519	-123.940
a) Existencias.....	-187.071	-117.625
b) Deudores y otras cuentas a cobrar.....	19.270	82.562
c) Otros activos corrientes.....	42.457	-81.938
d) Acreedores y otras cuentas a pagar.....	130.787	8.772
e) Otros pasivos corrientes.....	166	-16.939
f) Otros activos y pasivos no corrientes.....	4.909	1.228
Otros flujos de efectivo de las actividades de explotación.....	613	6.144
a) Pagos de intereses.....	-7.329	-3.374
b) Cobros de dividendos.....	-	-
c) Cobros de intereses.....	10.853	10.053
d) Cobros (pagos) por impuesto sobre beneficios.....	-2.911	-535
e) Otros pagos (cobros).....	-	-
FLUJOS DE EFECTIVO DE LAS ACTIVIDADES DE EXPLOTACIÓN.....	-6.996	-104.757

IV.3.86. Estado de flujos de efectivo consolidado

Concepto	2011	2010
Pagos por inversiones.....	-13.102	-2.668
a) Empresas del grupo, neto de efectivo en sociedades consolidadas.....	-	-
b) Empresas multigrupo, neto de efectivo en sociedades consolidadas.....	-	-
c) Empresas asociadas.....	-10.354	-
d) Inmovilizado intangible.....	-756	-339
e) Inmovilizado material.....	-294	-2.045
f) Inversiones inmobiliarias.....	-	-
g) Otros activos financieros.....	-1.204	-283
h) Activos no corrientes mantenidos para venta.....	-	-
j) Unidad de negocio.....	-	-
i) Otros activos.....	-495	-
Cobros por desinversiones.....	4.759	995
a) Empresas del grupo, neto de efectivo en sociedades consolidadas.....	-	720
b) Empresas multigrupo, neto de efectivo en sociedades consolidadas.....	-	-
c) Empresas asociadas.....	42	-
d) Inmovilizado intangible.....	-	-
e) Inmovilizado material.....	-	-
f) Inversiones inmobiliarias.....	-	-
g) Otros activos financieros.....	4.717	-
h) Activos no corrientes mantenidos para venta.....	-	275
j) Unidad de negocio.....	-	-
i) Otros activos.....	-	-
FLUJOS DE EFECTIVO DE LAS ACTIVIDADES DE INVERSIÓN.....	-8.343	-1.673

IV.3.86. Estado de flujos de efectivo consolidado

Concepto	2011	2010
Cobros y pagos por instrumentos de patrimonio.....	-	25.570
a) Emisión de instrumentos de patrimonio.....	-	24.149
b) Amortización de instrumentos de patrimonio.....	-	-
c) Adquisición de instrumentos de patrimonio propio y de la sociedad dominante.....	-	-
d) Enajenación de instrumentos de patrimonio propio y de la sociedad dominante.....	-	-
e) Adquisición de participaciones de socios externos.....	-	-
f) Venta de participaciones de socios externos.....	-	-
g) Subvenciones, donaciones y legados recibidos.....	-	1.422
Cobros y pagos por instrumentos de pasivo financiero.....	1.678	157.418
a) Emisión.....	3.073	157.418
1. Obligaciones y otros valores negociables.....	-	-
2. Deudas con entidades de crédito.....	641	157.418
4. Deudas con características especiales.....	-	-
5. Otras deudas.....	2.432	-
b) Devolución y amortización de.....	-1.395	-
1. Obligaciones y otros valores negociables.....	-1.395	-
2. Deudas con entidades de crédito.....	-	-
4. Deudas con características especiales.....	-	-
5. Otras deudas.....	-	-
Pagos por dividendos y remuneraciones de otros instrumentos de patrimonio.....	-	-
a) Dividendos.....	-	-
b) Remuneración de otros instrumentos de patrimonio.....	-	-
FLUJOS DE EFECTIVO DE LAS ACTIVIDADES DE FINANCIACIÓN.....	1.678	182.988
Efecto de las variaciones de los tipos de cambio.....	-	-
AUMENTO/DISMINUCIÓN NETA DEL EFECTIVO O EQUIVALENTE.....	-13.661	76.557
Efectivo o equivalentes al comienzo del ejercicio.....	119.200	42.643
Efectivo o equivalentes al final del ejercicio.....	105.538	119.200

Concepto	2011	2010
Situación financiera		
Tesorería o acid test (%):(Efectivo y otros activos líquidos equivalentes/ Pasivo corriente) x 100.....	59,49	78,26
Liquidez inmediata (%): ((Activo corriente - Existencias) / Pasivo corriente) x 100.....	153,13	206,14
Solvencia técnica (%): (Activo corriente / Pasivo corriente) x 100.....	892,57	1.008,99
Garantía o cobertura (%):(Activo/Pasivo) x 100.....	300,41	390,88
Cobertura del inmovilizado (%): (Recursos permanentes / Activo no corriente) x 100.....	1.066,28	876,51
Endeudamiento (%): (Pasivo / Patrimonio neto) x 100.....	49,90	34,38
Endeudamiento a largo plazo (%): (Pasivo no corriente / Patrimonio neto) x 100.....	34,52	22,45
Endeudamiento a corto plazo (%): (Pasivo corriente / Patrimonio neto) x 100.....	15,38	11,93
Estructura		
Gastos financieros sobre cifra de negocios (%): (Gastos financieros / Importe neto de la cifra de negocios) x 100.....	18,78	6,97
Inmovilizaciones materiales sobre activo (%): (Inmovilizado material e inversiones inmobiliarias/ Total activo) x 100.....	1,47	1,64
Fondos propios sobre pasivo y patrimonio neto (%): (Fondos propios / Total pasivo y patrimonio neto) x 100.....	64,17	71,82
Rentabilidad		
EBITDA sobre cifra de negocios (%): (EBITDA / Importe neto de la cifra de negocios) x 100.....	-269,82	0,57
Rentabilidad económica (%): (Resultado antes de impuestos + Gastos financieros / Total activo) x 100.....	-6,67	0,46
Rentabilidad financiera (%): (Resultado atribuido a la sdad dominante /Fondos propios) x 100.....	-11,17	-0,06
Productividad		
Inmovilizado material por empleado (Miles de euros): Inmovilizado material e inversiones inmobiliarias/ Plantilla media..	96,04	102,33
Cifra de negocios por empleado (Miles de euros): Importe neto de la cifra de negocios / Plantilla media.....	171,22	285,06
Beneficios por empleado (Miles de euros): Resultado atribuido a la sdad dominante / Plantilla media.....	-467,54	-2,62
Coste medio de personal (Miles de euros): Gastos de personal / Plantilla media.....	49,35	48,33

Plantilla media por categorías profesionales	2011			2010		
	Hombres	Mujeres	Total	Hombres	Mujeres	Total
Altos directivos.....	6	4	10	11	5	16
Otros directivos, técnicos y similares.....	85	73	158	85	75	160
Administrativos y auxiliares.....	26	58	84	26	59	85
Otro personal.....	6	7	13	6	7	13
TOTAL.....	123	142	265	128	146	274

Plantilla media por tipo de contrato	2011			2010		
	Hombres	Mujeres	Total	Hombres	Mujeres	Total
Personal fijo.....	119	138	257	127	144	271
Personal no fijo.....	4	4	8	1	2	3
TOTAL.....	123	142	265	128	146	274

GRUPO ENTIDAD PÚBLICA EMPRESARIAL
RED.ES

GRUPO RED.ES

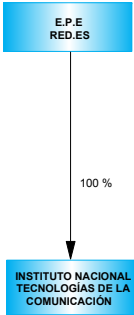

 ENTIDADES ESTATALES POR INTEGRACIÓN GLOBAL

Empresas incluidas en el perímetro de consolidación ejercicios 2010 y 2011

Grupo/Entidad	Participación directa	Participación indirecta	Efectivo del grupo
GRUPO RED.ES			
INTEGRACIÓN GLOBAL			
ENTIDAD PÚBLICA EMPRESARIAL RED.ES	100,00	-	100,00
INSTITUTO NACIONAL DE TECNOLOGÍAS DE LA COMUNICACIÓN, S.A.	100,00	-	100,00

ACTIVO	2011		2010		Variación	
	Miles de euros	Porcentaje	Miles de euros	Porcentaje	Absoluta	Porcentual
A) ACTIVO NO CORRIENTE.....	58.108	10,01	58.461	10,74	-353	-0,60
Inmovilizado intangible.....	2.428	0,42	2.736	0,50	-308	-11,26
Inmovilizado material.....	49.015	8,44	51.279	9,42	-2.264	-4,42
Inversiones inmobiliarias.....	4.233	0,73	4.440	0,82	-207	-4,66
Inversiones en empresas del grupo y asociadas a largo plazo.....	-	-	-	-	-	-
Inversiones financieras a largo plazo.....	2.432	0,42	6	-	2.426	40.433,33
Activos por impuesto diferido.....	-	-	-	-	-	-
Deudores comerciales no corrientes.....	-	-	-	-	-	-
B) ACTIVO CORRIENTE.....	522.500	89,99	485.856	89,26	36.644	7,54
Activos no corrientes mantenidos para la venta.....	-	-	-	-	-	-
Existencias.....	-	-	-	-	-	-
Deudores comerciales y otras cuentas a cobrar.....	345.747	59,55	315.547	57,97	30.200	9,57
Inversiones en empresas del grupo y asociadas a corto plazo.....	-	-	-	-	-	-
Inversiones financieras a corto plazo.....	338	0,06	212	0,04	126	59,43
Periodificaciones a corto plazo.....	646	0,11	712	0,13	-66	-9,27
Efectivo y otros activos líquidos equivalentes.....	175.769	30,27	169.385	31,12	6.384	3,77
TOTAL ACTIVO.....	580.608	100,00	544.317	100,00	36.291	6,67

PATRIMONIO NETO Y PASIVO	2011		2010		Variación	
	Miles de euros	Porcentaje	Miles de euros	Porcentaje	Absoluta	Porcentual
A) PATRIMONIO NETO.....	345.186	59,45	252.892	46,46	92.294	36,50
A-1) Fondos propios.....	337.408	58,11	244.501	44,92	92.907	38,00
Capital o Patrimonio.....	117.490	20,24	117.490	21,58	-	-
Prima de emisión.....	-	-	-	-	-	-
Reservas.....	120.504	20,75	23.118	4,25	97.386	421,26
(Acc. y particip. en patrimonio propias y de sdad dominante)...	-	-	-	-	-	-
Otras aportaciones de socios.....	128.209	22,08	147.880	27,17	-19.671	-13,30
Resultado del ejercicio atribuido a la sociedad dominante.....	-28.795	-4,95	-43.987	-8,08	15.192	34,54
(Dividendo a cuenta).....	-	-	-	-	-	-
Otros instrumentos de patrimonio neto.....	-	-	-	-	-	-
A-2) Ajustes por cambios de valor.....	-	-	-	-	-	-
A-3) Subvenciones, donaciones y legados recibidos.....	7.778	1,34	8.391	1,54	-613	-7,31
A-4) Socios externos.....	-	-	-	-	-	-
B) PASIVO NO CORRIENTE.....	48.368	8,33	65.527	12,04	-17.159	-26,19
Provisiones a largo plazo.....	17	-	18.977	3,49	-18.960	-99,91
Deudas a largo plazo.....	44.421	7,65	42.404	7,79	2.017	4,76
Deudas con empresas del grupo y asociadas a largo plazo.....	-	-	-	-	-	-
Pasivos por impuesto diferido.....	3.333	0,57	3.595	0,66	-262	-7,29
Periodificaciones a largo plazo.....	597	0,10	551	0,10	46	8,35
Acreedores comerciales no corrientes.....	-	-	-	-	-	-
Deuda con características especiales a largo plazo.....	-	-	-	-	-	-
C) PASIVO CORRIENTE.....	187.054	32,22	225.898	41,50	-38.844	-17,20
Pasivos vinculados con activos no corrientes mant venta.....	-	-	-	-	-	-
Provisiones a corto plazo.....	19.412	3,34	-	-	19.412	-
Deudas a corto plazo.....	38.439	6,62	100.105	18,39	-61.666	-61,60
Deudas con empresas del grupo y asociadas a corto plazo.....	-	-	-	-	-	-
Acreedores comerciales y otras cuentas a pagar.....	129.203	22,25	125.793	23,11	3.410	2,71
Periodificaciones a corto plazo.....	-	-	-	-	-	-
Deuda con características especiales a corto plazo.....	-	-	-	-	-	-
TOTAL PATRIMONIO NETO Y PASIVO.....	580.608	100,00	544.317	100,00	36.291	6,67

Concepto	2011		2010		Variación	
	Miles de euros	Porcentaje	Miles de euros	Porcentaje	Absoluta	Porcentual
A) OPERACIONES CONTINUADAS						
Importe neto de la cifra de negocios.....	63.847	100,00	59.264	100,00	4.583	7,73
Variación de existencias de productos terminados y en curso de fabricación.....	-	-	-	-	-	-
Trabajos realizados por la empresa para su activo.....	-	-	-	-	-	-
Aprovisionamientos.....	-	-	-	-	-	-
Otros ingresos de explotación.....	56.582	88,62	55.490	93,63	1.092	1,97
Gastos de personal.....	-15.392	-24,10	-15.874	-26,78	482	3,04
Otros gastos de explotación.....	-135.066	-211,54	-143.585	-242,28	8.519	5,93
Amortización del inmovilizado.....	-3.933	-6,16	-3.868	-6,52	-65	-1,68
Imputación de subvenciones de inmovilizado no financiero y otras.....	1.068	1,67	1.356	2,29	-288	-21,24
Excesos de provisiones.....	-	-	-	-	-	-
Deterioro y resultado por enajenaciones del inmovilizado.....	-97	-0,15	1	-	-98	-
Resultado por la pérdida de control de participaciones consolidadas.....	-	-	-	-	-	-
Diferencia negativa de combinaciones de negocio.....	-	-	-	-	-	-
Otros resultados.....	-	-	-	-	-	-
A.1) RESULTADO DE EXPLOTACIÓN.....	-32.991	-51,67	-47.216	-79,67	14.225	30,13
Ingresos financieros.....	5.068	7,94	4.453	7,51	615	13,81
Gastos financieros.....	-872	-1,36	-1.224	-2,06	352	28,76
Variación de valor razonable en instrumentos financieros.....	-	-	-	-	-	-
Diferencias de cambio.....	-	-	-	-	-	-
Deterioro y resultado por enajenaciones de instrumentos financieros.....	-	-	-	-	-	-
Otros ingresos y gastos de caracter financiero.....	-	-	-	-	-	-
A.2) RESULTADO FINANCIERO.....	4.196	6,57	3.229	5,45	967	29,95
Participación en beneficios (pérdidas) de sociedades puestas en equivalencia.....	-	-	-	-	-	-
Deterioro y resultado por pérdida partic.puestas en equivalencia o control sociedad multigrupo.....	-	-	-	-	-	-
Diferencia negativa de consolidación de sociedades puestas en equivalencia.....	-	-	-	-	-	-
A.3) RESULTADO ANTES DE IMPUESTOS.....	-28.795	-45,10	-43.987	-74,22	15.192	34,54
Impuestos sobre beneficios.....	-	-	-	-	-	-
A.4) RESULTADO DEL EJERCICIO PROCEDENTE DE OPERACIONES CONTINUADAS.....	-28.795	-45,10	-43.987	-74,22	15.192	34,54
B) OPERACIONES INTERRUMPIDAS						
Resultado del ejercicio procedente de operaciones interrumpidas neto de impuestos.....	-	-	-	-	-	-
A.5) RESULTADO CONSOLIDADO DEL EJERCICIO.....	-28.795	-45,10	-43.987	-74,22	15.192	34,54
Resultado atribuido a la sociedad dominante.....	-28.795	-45,10	-43.987	-74,22	15.192	34,54
Resultado atribuido a socios externos.....	-	-	-	-	-	-

Concepto	2011		2010		Variación	
	Miles de euros	Porcentaje	Miles de euros	Porcentaje	Absoluta	Porcentual
Importe neto de la cifra de negocios.....	63.847	100,00	59.264	100,00	4.583	7,73
Variación de existencias de productos terminados y en curso de fabricación.....	-	-	-	-	-	-
Trabajos efectuados por la empresa para su activo.....	-	-	-	-	-	-
Aprovisionamientos.....	-	-	-	-	-	-
Otros ingresos de explotación.....	56.582	88,62	55.490	93,63	1.092	1,97
Gastos de personal.....	-15.392	-24,10	-15.874	-26,78	482	3,04
Otros gastos de explotación.....	-135.066	-211,54	-143.585	-242,28	8.519	5,93
EBITDA.....	-30.029	-47,03	-44.705	-75,43	14.676	32,83

Concepto	2011	2010
A) Resultado consolidado del ejercicio.....	-28.795	-43.987
B) Total ingresos y gastos imputados directamente en el patrimonio neto consolidado..	134	292
I. Por valoración de instrumentos financieros.....	-	-
II. Por coberturas de flujos de efectivo.....	-	-
III. Subvenciones, donaciones y legados recibidos.....	191	418
IV. Por ganancias y pérdidas actuariales y otros ajustes.....	-	-
V. Por activos no corrientes y pasivos vinculados, mantenidos para la venta.	-	-
VI. Diferencia de conversión.....	-	-
VII. Efecto impositivo.....	-57	-126
C) Total transferencias a la cuenta de pérdidas y ganancias consolidada.....	-747	292
VIII. Por valoración de instrumentos financieros.....	-	-
IX. Por coberturas de flujos de efectivo.....	-	-
X. Subvenciones, donaciones y legados recibidos.....	-1.068	-1.356
XI. Por activos no corrientes y pasivos vinculados, mantenidos para la venta.....	-	-
XII. Diferencia de conversión.....	-	-
XIII. Efecto impositivo.....	321	407
TOTAL DE INGRESOS Y GASTOS CONSOLIDADOS RECONOCIDOS.....	-29.408	-44.644
Total de ingresos y gastos atribuidos a la entidad dominante.....	-29.408	-44.644
Total de ingresos y gastos atribuidos a socios externos.....	-	-

IV.3.93. Estado total de cambios en el patrimonio neto consolidado

Miles de Euros

Concepto	Capital	Prima de emisión, reservas y rdos ejerc. anteriores	(Patrimonio propio y de la sociedad dominante)	Otras aportaciones de socios	Rdo. ejercicio atribuido a la soc. dominante	(Dividendo a cuenta)	Otros instrumentos de patrimonio neto	Ajustes por cambios de valor	Subvenciones, donaciones y legados recibidos	Socios externos	Total
SALDO AJUSTADO, INICIO DEL AÑO 2009.....	117.490	-7.532	-	104.628	-67.926	-	-	-	9.048	-	155.708
I. Total ingresos y gastos consolidados reconocidos.....	-	-	-	-	-43.987	-	-	-	-657	-	-44.644
II. Operaciones con socios o propietarios.....	-	-	-	141.945	-	-	-	-	-	-	141.945
1. Aumentos (reducciones) de capital.	-	-	-	-	-	-	-	-	-	-	-
2. Operaciones con socios o propietarios.....	-	-	-	141.945	-	-	-	-	-	-	141.945
III. Otras variaciones del patrimonio neto.....	-	30.650	-	-98.693	67.926	-	-	-	-	-	-117
SALDO, FINAL DEL AÑO 2009.....	117.490	23.118	-	147.880	-43.987	-	-	-	8.391	-	252.892
I. Ajustes por cambios de criterio del ejercicio 2009.....	-	-	-	-	-	-	-	-	-	-	-
II. Ajustes por errores del ejercicio 2009.....	-	-	-	-	-	-	-	-	-	-	-
SALDO AJUSTADO, INICIO DEL AÑO 2010.....	117.490	23.118	-	147.880	-43.987	-	-	-	8.391	-	252.892
I. Total ingresos y gastos consolidados reconocidos.....	-	-	-	-	-28.795	-	-	-	-613	-	-29.408
II. Operaciones con socios o propietarios.....	-	-	-	115.103	6.504	-	-	-	-	-	121.607
1. Aumentos (reducciones) de capital.	-	-	-	-	-	-	-	-	-	-	-
2. Operaciones con socios o propietarios.....	-	-	-	115.103	6.504	-	-	-	-	-	121.607
III. Otras variaciones del patrimonio neto.....	-	97.386	-	-134.774	37.483	-	-	-	-	-	95
SALDO, FINAL DEL AÑO 2010.....	117.490	120.504	-	128.209	-28.795	-	-	-	7.778	-	345.186

IV.3.94. Estado de flujos de efectivo consolidado

Concepto	2011	2010
Resultado del ejercicio antes de impuestos.....	-28.795	-43.987
Ajustes del resultado.....	-20.603	-1.051
a) Amortización del inmovilizado.....	3.933	3.868
b) Correcciones valorativas por deterioro.....	-	-
c) Variación de provisiones.....	-18.960	367
d) Imputación de subvenciones.....	-1.082	-1.696
e) Resultados por bajas y enajenaciones del inmovilizado.....	-	-
f) Resultados por bajas y enajenaciones de instrumentos financieros.....	92	1
g) Ingresos financieros.....	-5.068	-4.453
h) Gastos financieros.....	506	829
i) Diferencias de cambio.....	-	-
j) Variación de valor razonable en instrumentos financieros.....	-	-
k) Otros ingresos y gastos.....	-24	33
l) Participación en beneficios (pérdidas) de sociedades puestas en equivalencia neto de dividendos.....	-	-
Cambios en el capital corriente.....	104.575	12.364
a) Existencias.....	-	-
b) Deudores y otras cuentas a cobrar.....	82.596	-68.667
c) Otros activos corrientes.....	66	-16
d) Acreedores y otras cuentas a pagar.....	2.718	-2.180
e) Otros pasivos corrientes.....	16.731	82.676
f) Otros activos y pasivos no corrientes.....	2.464	551
Otros flujos de efectivo de las actividades de explotación.....	4.936	4.585
a) Pagos de intereses.....	-	-
b) Cobros de dividendos.....	-	-
c) Cobros de intereses.....	4.928	4.493
d) Cobros (pagos) por impuesto sobre beneficios.....	8	82
e) Otros pagos (cobros).....	-	10
FLUJOS DE EFECTIVO DE LAS ACTIVIDADES DE EXPLOTACIÓN.....	60.113	-28.089

IV.3.94. Estado de flujos de efectivo consolidado

Concepto	2011	2010
Pagos por inversiones.....	-3.636	-2.959
a) Empresas del grupo, neto de efectivo en sociedades consolidadas.....	-	-
b) Empresas multigrupo, neto de efectivo en sociedades consolidadas.....	-	-
c) Empresas asociadas.....	-	-
d) Inmovilizado intangible.....	-913	-2.044
e) Inmovilizado material.....	-324	-915
f) Inversiones inmobiliarias.....	-	-
g) Otros activos financieros.....	-2.399	-
h) Activos no corrientes mantenidos para venta.....	-	-
j) Unidad de negocio.....	-	-
i) Otros activos.....	-	-
Cobros por desinversiones.....	24	-
a) Empresas del grupo, neto de efectivo en sociedades consolidadas.....	-	-
b) Empresas multigrupo, neto de efectivo en sociedades consolidadas.....	-	-
c) Empresas asociadas.....	-	-
d) Inmovilizado intangible.....	24	-
e) Inmovilizado material.....	-	-
f) Inversiones inmobiliarias.....	-	-
g) Otros activos financieros.....	-	-
h) Activos no corrientes mantenidos para venta.....	-	-
j) Unidad de negocio.....	-	-
i) Otros activos.....	-	-
FLUJOS DE EFECTIVO DE LAS ACTIVIDADES DE INVERSIÓN.....	-3.612	-2.959

IV.3.94. Estado de flujos de efectivo consolidado

Concepto	2011	2010
Cobros y pagos por instrumentos de patrimonio.....	11.075	33.917
a) Emisión de instrumentos de patrimonio.....	10.529	33.608
b) Amortización de instrumentos de patrimonio.....	-	-
c) Adquisición de instrumentos de patrimonio propio y de la sociedad dominante.....	-	-
d) Enajenación de instrumentos de patrimonio propio y de la sociedad dominante.....	-	-
e) Adquisición de participaciones de socios externos.....	-	-
f) Venta de participaciones de socios externos.....	-	-
g) Subvenciones, donaciones y legados recibidos.....	546	309
Cobros y pagos por instrumentos de pasivo financiero.....	-61.192	-6.991
a) Emisión.....	2.429	51
1. Obligaciones y otros valores negociables.....	-	-
2. Deudas con entidades de crédito.....	-	-
4. Deudas con características especiales.....	-	-
5. Otras deudas.....	2.429	51
b) Devolución y amortización de.....	-63.621	-7.042
1. Obligaciones y otros valores negociables.....	-	-
2. Deudas con entidades de crédito.....	-	-
4. Deudas con características especiales.....	-	-
5. Otras deudas.....	-63.621	-7.042
Pagos por dividendos y remuneraciones de otros instrumentos de patrimonio.....	-	-
a) Dividendos.....	-	-
b) Remuneración de otros instrumentos de patrimonio.....	-	-
FLUJOS DE EFECTIVO DE LAS ACTIVIDADES DE FINANCIACIÓN.....	-50.117	26.926
Efecto de las variaciones de los tipos de cambio.....	-	-
AUMENTO/DISMINUCIÓN NETA DEL EFECTIVO O EQUIVALENTE.....	6.384	-4.122
Efectivo o equivalentes al comienzo del ejercicio.....	169.385	173.507
Efectivo o equivalentes al final del ejercicio.....	175.769	169.385

Concepto	2011	2010
Situación financiera		
Tesorería o acid test (%):(Efectivo y otros activos líquidos equivalentes/ Pasivo corriente) x 100.....	93,97	74,98
Liquidez inmediata (%): ((Activo corriente - Existencias) / Pasivo corriente) x 100.....	279,33	215,08
Solvencia técnica (%): (Activo corriente / Pasivo corriente) x 100.....	279,33	215,08
Garantía o cobertura (%):(Activo/Pasivo) x 100.....	246,62	186,78
Cobertura del inmovilizado (%) : (Recursos permanentes / Activo no corriente) x 100.....	677,28	544,67
Endeudamiento (%) : (Pasivo / Patrimonio neto) x 100.....	68,20	115,24
Endeudamiento a largo plazo (%): (Pasivo no corriente / Patrimonio neto) x 100.....	14,01	25,91
Endeudamiento a corto plazo (%): (Pasivo corriente / Patrimonio neto) x 100.....	54,19	89,33
Estructura		
Gastos financieros sobre cifra de negocios (%) : (Gastos financieros / Importe neto de la cifra de negocios) x 100.....	1,37	2,07
Inmovilizaciones materiales sobre activo (%) : (Inmovilizado material e inversiones inmobiliarias/ Total activo) x 100.....	9,17	10,24
Fondos propios sobre pasivo y patrimonio neto (%) : (Fondos propios / Total pasivo y patrimonio neto) x 100.....	58,11	44,92
Rentabilidad		
EBITDA sobre cifra de negocios (%) : (EBITDA / Importe neto de la cifra de negocios) x 100.....	-47,03	-75,43
Rentabilidad económica (%) : (Resultado antes de impuestos + Gastos financieros / Total activo) x 100.....	-4,81	-7,86
Rentabilidad financiera (%) : (Resultado atribuido a la sdad dominante /Fondos propios) x 100.....	-8,53	-17,99
Productividad		
Inmovilizado material por empleado (Miles de euros) : Inmovilizado material e inversiones inmobiliarias/ Plantilla media..	175,74	183,89
Cifra de negocios por empleado (Miles de euros) : Importe neto de la cifra de negocios / Plantilla media.....	210,72	195,59
Beneficios por empleado (Miles de euros): Resultado atribuido a la sdad dominante / Plantilla media.....	-95,03	-145,17
Coste medio de personal (Miles de euros) : Gastos de personal / Plantilla media.....	50,80	52,39

Plantilla media por categorías profesionales	2011			2010		
	Hombres	Mujeres	Total	Hombres	Mujeres	Total
Altos directivos.....	10	-	10	10	-	10
Otros directivos, técnicos y similares.....	135	120	255	135	119	254
Administrativos y auxiliares.....	12	26	38	11	27	38
Otro personal.....	-	-	-	1	-	1
TOTAL.....	157	146	303	157	146	303

Plantilla media por tipo de contrato	2011			2010		
	Hombres	Mujeres	Total	Hombres	Mujeres	Total
Personal fijo.....	151	136	287	149	137	286
Personal no fijo.....	6	10	16	8	9	17
TOTAL.....	157	146	303	157	146	303

GRUPO INFORMA

GRUPO INFORMA

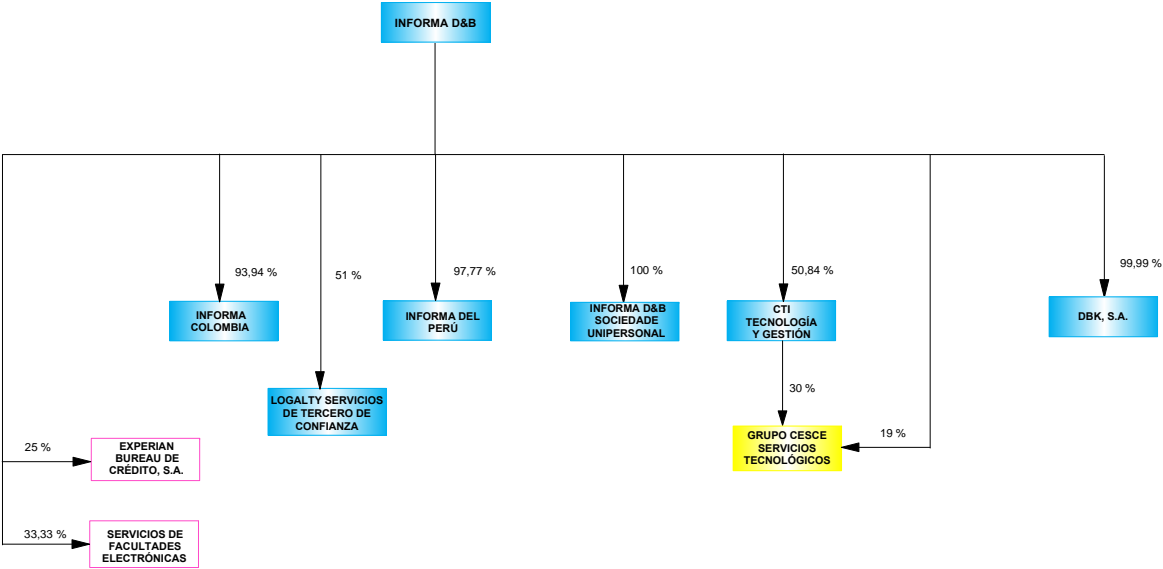

- ENTIDADES ESTATALES POR INTEGRACIÓN GLOBAL
- ENTIDADES ESTATALES EXCLUIDAS DEL PERÍMETRO DE CONSOLIDACIÓN
- EMPRESAS PRIVADAS POR PUESTA EN EQUIVALENCIA

Empresas incluidas en el perímetro de consolidación ejercicio 2011

Grupo/Entidad	Participación directa	Participación indirecta	Efectivo del grupo
GRUPO INFORMA			
INTEGRACIÓN GLOBAL			
INFORMA, D & B, S.A.	100,00	-	49,76
CTI TECNOLOGÍA Y GESTIÓN, S.A.	50,84	-	25,30
DBK, S.A.	99,99	-	49,78
INFORMA COLOMBIA, S.A.	93,94	-	46,74
INFORMA D&B (SERVIÇOS DE GESTÃO DE EMPRESAS), SOCIEDADE UNIPessoAL, LDA	100,00	-	49,76
INFORMA DEL PERÚ, INFORMACIÓN ECONÓMICA, S.A.	97,77	-	48,65
LOGALTY SERVICIOS DE TERCERO DE CONFIANZA, S.L.	51,00	-	25,38
PUESTA EN EQUIVALENCIA			
EXPERIAN BUREAU DE CRÉDITO, S.A. (*)	25,00	-	12,44
SERVICIOS DE FACULTADES ELECTRÓNICAS, S.L. (*)	33,33	-	16,59

(*) Sociedad pública de ámbito autonómico, provincial o municipal

Empresas excluidas del perímetro de consolidación ejercicios 2010 y 2011

Grupo/Entidad	Participación directa	Participación indirecta	Efectivo del grupo
GRUPO INFORMA			
GRUPO CESCE SERVICIOS TECNOLÓGICOS AIE (***)	19,00	30,00	34,25

(***) Sociedad estatal

Empresas incluidas en el perímetro de consolidación ejercicio 2010

Grupo/Entidad	Participación directa	Participación indirecta	Efectivo del grupo
GRUPO INFORMA			
INTEGRACIÓN GLOBAL			
INFORMA, D & B, S.A.	100,00	-	49,76
CTI TECNOLOGÍA Y GESTIÓN, S.A.	50,84	-	25,30
DBK, S.A.	99,99	-	49,78
INFORMA COLOMBIA, S.A.	93,94	-	46,74
INFORMA D&B (SERVIÇOS DE GESTÃO DE EMPRESAS), SOCIEDADE UNIPessoAL, LDA	100,00	-	49,76
INFORMA DEL PERÚ, S.A.	97,77	-	48,65
PUESTA EN EQUIVALENCIA			
EXPERIAN BUREAU DE CRÉDITO, S.A. (*)	25,00	-	12,44
SERVICIOS DE FACULTADES ELECTRÓNICAS, S.L. (*)	33,33	-	16,59

(*) Sociedad pública de ámbito autonómico, provincial o municipal

(**) Sociedad privada

ACTIVO	2011		2010		Variación	
	Miles de euros	Porcentaje	Miles de euros	Porcentaje	Absoluta	Porcentual
A) ACTIVO NO CORRIENTE.....	34.282	58,64	28.986	53,90	5.296	18,27
Inmovilizado intangible.....	27.286	46,67	23.912	44,46	3.374	14,11
Inmovilizado material.....	2.666	4,56	3.293	6,12	-627	-19,04
Inversiones inmobiliarias.....	-	-	-	-	-	-
Inversiones en empresas del grupo y asociadas a largo plazo.....	1.948	3,33	1.463	2,72	485	33,15
Inversiones financieras a largo plazo.....	248	0,42	239	0,44	9	3,77
Activos por impuesto diferido.....	2.135	3,65	79	0,15	2.056	2.602,53
Deudores comerciales no corrientes.....	-	-	-	-	-	-
B) ACTIVO CORRIENTE.....	24.180	41,36	24.794	46,10	-614	-2,48
Activos no corrientes mantenidos para la venta.....	-	-	-	-	-	-
Existencias.....	21	0,04	28	0,05	-7	-25,00
Deudores comerciales y otras cuentas a cobrar.....	18.023	30,83	16.259	30,23	1.764	10,85
Inversiones en empresas del grupo y asociadas a corto plazo.....	-	-	-	-	-	-
Inversiones financieras a corto plazo.....	481	0,82	4.195	7,80	-3.714	-88,53
Periodificaciones a corto plazo.....	1.632	2,79	1.532	2,85	100	6,53
Efectivo y otros activos líquidos equivalentes.....	4.023	6,88	2.781	5,17	1.242	44,66
TOTAL ACTIVO.....	58.462	100,00	53.780	100,00	4.682	8,71

PATRIMONIO NETO Y PASIVO	2011		2010		Variación	
	Miles de euros	Porcentaje	Miles de euros	Porcentaje	Absoluta	Porcentual
A) PATRIMONIO NETO.....	34.030	58,21	28.382	52,77	5.648	19,90
A-1) Fondos propios.....	32.028	54,78	27.167	50,52	4.861	17,89
Capital o Patrimonio.....	2.300	3,93	2.300	4,28	-	-
Prima de emisión.....	6.467	11,06	6.467	12,02	-	-
Reservas.....	18.348	31,38	10.820	20,12	7.528	69,58
(Acc. y particip. en patrimonio propias y de sdad dominante)...	-	-	-	-	-	-
Otras aportaciones de socios.....	-	-	-	-	-	-
Resultado del ejercicio atribuido a la sociedad dominante.....	4.914	8,41	7.580	14,09	-2.666	-35,17
(Dividendo a cuenta).....	-	-	-	-	-	-
Otros instrumentos de patrimonio neto.....	-	-	-	-	-	-
A-2) Ajustes por cambios de valor.....	165	0,28	93	0,17	72	77,42
A-3) Subvenciones, donaciones y legados recibidos.....	-	-	-	-	-	-
A-4) Socios externos.....	1.836	3,14	1.122	2,09	714	63,64
B) PASIVO NO CORRIENTE.....	3.957	6,77	3.069	5,71	888	28,94
Provisiones a largo plazo.....	-	-	-	-	-	-
Deudas a largo plazo.....	1.699	2,91	164	0,30	1.535	935,98
Deudas con empresas del grupo y asociadas a largo plazo.....	1.093	1,87	2.172	4,04	-1.079	-49,68
Pasivos por impuesto diferido.....	1.165	1,99	732	1,36	433	59,15
Periodificaciones a largo plazo.....	-	-	-	-	-	-
Acreedores comerciales no corrientes.....	-	-	-	-	-	-
Deuda con características especiales a largo plazo.....	-	-	-	-	-	-
C) PASIVO CORRIENTE.....	20.475	35,02	22.330	41,52	-1.855	-8,31
Pasivos vinculados con activos no corrientes mant venta.....	-	-	-	-	-	-
Provisiones a corto plazo.....	144	0,25	41	0,08	103	251,22
Deudas a corto plazo.....	746	1,28	324	0,60	422	130,25
Deudas con empresas del grupo y asociadas a corto plazo.....	-	-	1.896	3,53	-1.896	-100,00
Acreedores comerciales y otras cuentas a pagar.....	12.300	21,04	10.766	20,02	1.534	14,25
Periodificaciones a corto plazo.....	7.285	12,46	9.302	17,30	-2.017	-21,68
Deuda con características especiales a corto plazo.....	-	-	-	-	-	-
TOTAL PATRIMONIO NETO Y PASIVO.....	58.462	100,00	53.780	100,00	4.682	8,71

Concepto	2011		2010		Variación	
	Miles de euros	Porcentaje	Miles de euros	Porcentaje	Absoluta	Porcentual
A) OPERACIONES CONTINUADAS						
Importe neto de la cifra de negocios.....	85.620	100,00	81.094	100,00	4.526	5,58
Variación de existencias de productos terminados y en curso de fabricación.....	-	-	-	-	-	-
Trabajos realizados por la empresa para su activo.....	3.098	3,62	3.886	4,79	-788	-20,28
Aprovisionamientos.....	-5.373	-6,27	-5.452	-6,72	79	1,45
Otros ingresos de explotación.....	71	0,08	42	0,05	29	69,05
Gastos de personal.....	-33.801	-39,47	-30.323	-37,39	-3.478	-11,47
Otros gastos de explotación.....	-31.976	-37,34	-29.224	-36,03	-2.752	-9,42
Amortización del inmovilizado.....	-12.293	-14,35	-10.989	-13,55	-1.304	-11,87
Imputación de subvenciones de inmovilizado no financiero y otras.....	-	-	-	-	-	-
Excesos de provisiones.....	18	0,02	-	-	18	-
Deterioro y resultado por enajenaciones del inmovilizado.....	-3.053	-3,56	4	-	-3.057	-76.425,00
Resultado por la pérdida de control de participaciones consolidadas.....	-	-	-	-	-	-
Diferencia negativa de combinaciones de negocio.....	-	-	-	-	-	-
Otros resultados.....	-	-	-	-	-	-
A.1) RESULTADO DE EXPLOTACIÓN.....	2.312	2,70	9.038	11,15	-6.726	-74,42
Ingresos financieros.....	86	0,10	176	0,22	-90	-51,14
Gastos financieros.....	-138	-0,16	-218	-0,26	80	36,70
Variación de valor razonable en instrumentos financieros.....	-	-	-	-	-	-
Diferencias de cambio.....	38	0,04	-106	-0,13	144	135,85
Deterioro y resultado por enajenaciones de instrumentos financieros.....	-	-	-	-	-	-
Otros ingresos y gastos de caracter financiero.....	-	-	-	-	-	-
A.2) RESULTADO FINANCIERO.....	-14	-0,01	-147	-0,18	133	90,48
Participación en beneficios (pérdidas) de sociedades puestas en equivalencia.....	923	1,08	911	1,12	12	1,32
Deterioro y resultado por pérdida partic.puestas en equivalencia o control sociedad multigrupo.....	-	-	-	-	-	-
Diferencia negativa de consolidación de sociedades puestas en equivalencia.....	-	-	-	-	-	-
A.3) RESULTADO ANTES DE IMPUESTOS.....	3.221	3,76	9.802	12,09	-6.581	-67,14
Impuestos sobre beneficios.....	-599	-0,69	-2.295	-2,83	1.696	73,90
A.4) RESULTADO DEL EJERCICIO PROCEDENTE DE OPERACIONES CONTINUADAS.....	2.621	3,06	7.508	9,26	-4.887	-65,09
B) OPERACIONES INTERRUMPIDAS						
Resultado del ejercicio procedente de operaciones interrumpidas neto de impuestos.....	-	-	-	-	-	-
A.5) RESULTADO CONSOLIDADO DEL EJERCICIO.....	2.621	3,06	7.508	9,26	-4.887	-65,09
Resultado atribuido a la sociedad dominante.....	4.914	5,74	7.580	9,35	-2.666	-35,17
Resultado atribuido a socios externos.....	-2.292	-2,67	-72	-0,08	-2.220	-3.083,33

Concepto	2011		2010		Variación	
	Miles de euros	Porcentaje	Miles de euros	Porcentaje	Absoluta	Porcentual
Importe neto de la cifra de negocios.....	85.620	100,00	81.094	100,00	4.526	5,58
Variación de existencias de productos terminados y en curso de fabricación.....	-	-	-	-	-	-
Trabajos efectuados por la empresa para su activo.....	3.098	3,62	3.886	4,79	-788	-20,28
Aprovisionamientos.....	-5.373	-6,27	-5.452	-6,72	79	1,45
Otros ingresos de explotación.....	71	0,08	42	0,05	29	69,05
Gastos de personal.....	-33.801	-39,47	-30.323	-37,39	-3.478	-11,47
Otros gastos de explotación.....	-31.976	-37,34	-29.224	-36,03	-2.752	-9,42
EBITDA.....	17.639	20,60	20.023	24,69	-2.384	-11,91

Concepto	2011	2010
A) Resultado consolidado del ejercicio.....	2.621	7.508
B) Total ingresos y gastos imputados directamente en el patrimonio neto consolidado..	20	-127
I. Por valoración de instrumentos financieros.....	-	-
II. Por coberturas de flujos de efectivo.....	-	-
III. Subvenciones, donaciones y legados recibidos.....	-	-
IV. Por ganancias y pérdidas actuariales y otros ajustes.....	-52	-239
V. Por activos no corrientes y pasivos vinculados, mantenidos para la venta.	-	-
VI. Diferencia de conversión.....	72	112
VII. Efecto impositivo.....	-	-
C) Total transferencias a la cuenta de pérdidas y ganancias consolidada.....	-	-127
VIII. Por valoración de instrumentos financieros.....	-	-
IX. Por coberturas de flujos de efectivo.....	-	-
X. Subvenciones, donaciones y legados recibidos.....	-	-
XI. Por activos no corrientes y pasivos vinculados, mantenidos para la venta.....	-	-
XII. Diferencia de conversión.....	-	-
XIII. Efecto impositivo.....	-	-
TOTAL DE INGRESOS Y GASTOS CONSOLIDADOS RECONOCIDOS.....	2.642	7.381
Total de ingresos y gastos atribuidos a la entidad dominante.....	4.934	7.453
Total de ingresos y gastos atribuidos a socios externos.....	-2.292	-72

Concepto	Capital	Prima de emisión, reservas y rds ejerc. anteriores	(Patrimonio propio y de la sociedad dominante)	Otras aportaciones de socios	Rdo. ejercicio atribuido a la soc. dominante	(Dividendo a cuenta)	Otros instrumentos de patrimonio neto	Ajustes por cambios de valor	Subvenciones, donaciones y legados recibidos	Socios externos	Total
SALDO AJUSTADO, INICIO DEL AÑO 2009.....	2.300	10.167	-	-	7.210	-	-	-19	-	1.214	20.872
I. Total ingresos y gastos consolidados reconocidos.....	-	-239	-	-	7.580	-	-	112	-	-72	7.381
II. Operaciones con socios o propietarios.....	-	149	-	-	-	-	-	-	-	-19	130
1. Aumentos (reducciones) de capital.	-	-	-	-	-	-	-	-	-	-	-
2. Operaciones con socios o propietarios.....	-	149	-	-	-	-	-	-	-	-19	130
III. Otras variaciones del patrimonio neto.....	-	7.210	-	-	-7.210	-	-	-	-	-	-
SALDO, FINAL DEL AÑO 2009.....	2.300	17.287	-	-	7.580	-	-	93	-	1.122	28.382
I. Ajustes por cambios de criterio del ejercicio 2009.....	-	-	-	-	-	-	-	-	-	-	-
II. Ajustes por errores del ejercicio 2009.....	-	-	-	-	-	-	-	-	-	-	-
SALDO AJUSTADO, INICIO DEL AÑO 2010.....	2.300	17.287	-	-	7.580	-	-	93	-	1.122	28.382
I. Total ingresos y gastos consolidados reconocidos.....	-	-52	-	-	4.914	-	-	72	-	-2.292	2.642
II. Operaciones con socios o propietarios.....	-	-	-	-	-	-	-	-	-	3.006	3.006
1. Aumentos (reducciones) de capital.	-	-	-	-	-	-	-	-	-	-	-
2. Operaciones con socios o propietarios.....	-	-	-	-	-	-	-	-	-	3.006	3.006
III. Otras variaciones del patrimonio neto.....	-	7.580	-	-	-7.579	-	-	-	-	-	-
SALDO, FINAL DEL AÑO 2010.....	2.300	24.815	-	-	4.914	-	-	165	-	1.836	34.030

Concepto	2011	2010
Resultado del ejercicio antes de impuestos.....	3.221	9.802
Ajustes del resultado.....	16.110	11.949
a) Amortización del inmovilizado.....	12.293	10.989
b) Correcciones valorativas por deterioro.....	4.147	990
c) Variación de provisiones.....	103	31
d) Imputación de subvenciones.....	-	-
e) Resultados por bajas y enajenaciones del inmovilizado.....	-	4
f) Resultados por bajas y enajenaciones de instrumentos financieros.....	-	-
g) Ingresos financieros.....	-86	-176
h) Gastos financieros.....	138	218
i) Diferencias de cambio.....	-	-
j) Variación de valor razonable en instrumentos financieros.....	-	-
k) Otros ingresos y gastos.....	-	-
l) Participación en beneficios (pérdidas) de sociedades puestas en equivalencia neto de dividendos.....	-485	-106
Cambios en el capital corriente.....	2.286	411
a) Existencias.....	6	-13
b) Deudores y otras cuentas a cobrar.....	-3.869	-2.244
c) Otros activos corrientes.....	3.847	417
d) Acreedores y otras cuentas a pagar.....	4.318	1.393
e) Otros pasivos corrientes.....	-2.017	857
f) Otros activos y pasivos no corrientes.....	-	-
Otros flujos de efectivo de las actividades de explotación.....	-3.160	-2.218
a) Pagos de intereses.....	-138	-218
b) Cobros de dividendos.....	-	-
c) Cobros de intereses.....	86	167
d) Cobros (pagos) por impuesto sobre beneficios.....	-3.108	-2.167
e) Otros pagos (cobros).....	-	-
FLUJOS DE EFECTIVO DE LAS ACTIVIDADES DE EXPLOTACIÓN.....	18.457	19.945

Concepto	2011	2010
Pagos por inversiones.....	-14.296	-17.329
a) Empresas del grupo, neto de efectivo en sociedades consolidadas.....	-	-
b) Empresas multigrupo, neto de efectivo en sociedades consolidadas.....	-	-
c) Empresas asociadas.....	-	-
d) Inmovilizado intangible.....	-13.992	-15.095
e) Inmovilizado material.....	-295	-689
f) Inversiones inmobiliarias.....	-	-
g) Otros activos financieros.....	-9	-1.546
h) Activos no corrientes mantenidos para venta.....	-	-
j) Unidad de negocio.....	-	-
i) Otros activos.....	-	-
Cobros por desinversiones.....	-	4
a) Empresas del grupo, neto de efectivo en sociedades consolidadas.....	-	-
b) Empresas multigrupo, neto de efectivo en sociedades consolidadas.....	-	-
c) Empresas asociadas.....	-	-
d) Inmovilizado intangible.....	-	-
e) Inmovilizado material.....	-	4
f) Inversiones inmobiliarias.....	-	-
g) Otros activos financieros.....	-	-
h) Activos no corrientes mantenidos para venta.....	-	-
j) Unidad de negocio.....	-	-
i) Otros activos.....	-	-
FLUJOS DE EFECTIVO DE LAS ACTIVIDADES DE INVERSIÓN.....	-14.296	-17.325

Concepto	2011	2010
Cobros y pagos por instrumentos de patrimonio.....	-	-
a) Emisión de instrumentos de patrimonio.....	-	-
b) Amortización de instrumentos de patrimonio.....	-	-
c) Adquisición de instrumentos de patrimonio propio y de la sociedad dominante.....	-	-
d) Enajenación de instrumentos de patrimonio propio y de la sociedad dominante.....	-	-
e) Adquisición de participaciones de socios externos.....	-	-
f) Venta de participaciones de socios externos.....	-	-
g) Subvenciones, donaciones y legados recibidos.....	-	-
Cobros y pagos por instrumentos de pasivo financiero.....	-2.993	-1.931
a) Emisión.....	1.093	-
1. Obligaciones y otros valores negociables.....	-	-
2. Deudas con entidades de crédito.....	-	-
4. Deudas con características especiales.....	-	-
5. Otras deudas.....	1.093	-
b) Devolución y amortización de.....	-4.086	-1.931
1. Obligaciones y otros valores negociables.....	-	-
2. Deudas con entidades de crédito.....	-	-235
4. Deudas con características especiales.....	-	-
5. Otras deudas.....	-4.086	-1.695
Pagos por dividendos y remuneraciones de otros instrumentos de patrimonio.....	-	-
a) Dividendos.....	-	-
b) Remuneración de otros instrumentos de patrimonio.....	-	-
FLUJOS DE EFECTIVO DE LAS ACTIVIDADES DE FINANCIACIÓN.....	-2.993	-1.931
Efecto de las variaciones de los tipos de cambio.....	74	112
AUMENTO/DISMINUCIÓN NETA DEL EFECTIVO O EQUIVALENTE.....	1.242	801
Efectivo o equivalentes al comienzo del ejercicio.....	2.781	1.980
Efectivo o equivalentes al final del ejercicio.....	4.023	2.781

Concepto	2011	2010
Situación financiera		
Tesorería o acid test (%):(Efectivo y otros activos líquidos equivalentes/ Pasivo corriente) x 100.....	19,65	12,45
Liquidez inmediata (%): ((Activo corriente - Existencias) / Pasivo corriente) x 100.....	117,99	110,91
Solvencia técnica (%): (Activo corriente / Pasivo corriente) x 100.....	118,10	111,03
Garantía o cobertura (%):(Activo/Pasivo) x 100.....	239,29	211,74
Cobertura del inmovilizado (%): (Recursos permanentes / Activo no corriente) x 100.....	110,81	108,50
Endeudamiento (%): (Pasivo / Patrimonio neto) x 100.....	71,80	89,49
Endeudamiento a largo plazo (%): (Pasivo no corriente / Patrimonio neto) x 100.....	11,63	10,81
Endeudamiento a corto plazo (%): (Pasivo corriente / Patrimonio neto) x 100.....	60,17	78,68
Estructura		
Gastos financieros sobre cifra de negocios (%): (Gastos financieros / Importe neto de la cifra de negocios) x 100.....	0,16	0,27
Inmovilizaciones materiales sobre activo (%): (Inmovilizado material e inversiones inmobiliarias/ Total activo) x 100.....	4,56	6,12
Fondos propios sobre pasivo y patrimonio neto (%): (Fondos propios / Total pasivo y patrimonio neto) x 100.....	54,78	50,52
Rentabilidad		
EBITDA sobre cifra de negocios (%): (EBITDA / Importe neto de la cifra de negocios) x 100.....	20,60	24,69
Rentabilidad económica (%): (Resultado antes de impuestos + Gastos financieros / Total activo) x 100.....	5,75	18,63
Rentabilidad financiera (%): (Resultado atribuido a la sdad dominante /Fondos propios) x 100.....	15,34	27,90
Productividad		
Inmovilizado material por empleado (Miles de euros): Inmovilizado material e inversiones inmobiliarias/ Plantilla media..	3,25	4,46
Cifra de negocios por empleado (Miles de euros): Importe neto de la cifra de negocios / Plantilla media.....	104,29	109,74
Beneficios por empleado (Miles de euros): Resultado atribuido a la sdad dominante / Plantilla media.....	5,99	10,26
Coste medio de personal (Miles de euros): Gastos de personal / Plantilla media.....	41,17	41,03

Plantilla media por categorías profesionales	2011			2010		
	Hombres	Mujeres	Total	Hombres	Mujeres	Total
Altos directivos.....	23	8	31	4	1	5
Otros directivos, técnicos y similares.....	240	309	549	100	74	174
Administrativos y auxiliares.....	69	149	218	210	349	559
Otro personal.....	12	11	23	1	-	1
TOTAL.....	344	477	821	315	424	739

Plantilla media por tipo de contrato	2011			2010		
	Hombres	Mujeres	Total	Hombres	Mujeres	Total
Personal fijo.....	300	393	693	283	368	651
Personal no fijo.....	44	84	128	32	56	88
TOTAL.....	344	477	821	315	424	739

GRUPO LOTERÍAS Y APUESTAS
DEL ESTADO

GRUPO LOTERÍAS Y APUESTAS DEL ESTADO

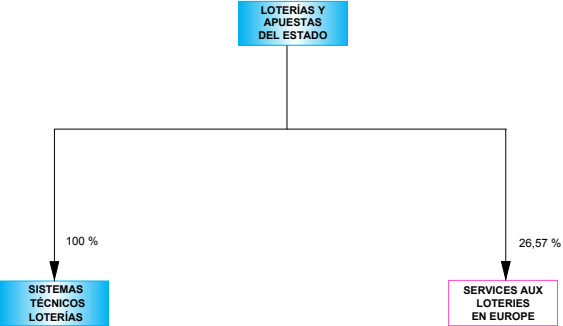

 ENTIDADES ESTATALES POR INTEGRACIÓN GLOBAL

 ENTIDADES PRIVADAS POR PUESTA EN EQUIVALENCIA

Empresas incluidas en el perímetro de consolidación ejercicio 2011

Grupo/Entidad	Participación directa	Participación indirecta	Efectivo del grupo
GRUPO LOTERIAS Y APUESTAS DEL ESTADO			
INTEGRACIÓN GLOBAL			
LOTERIAS Y APUESTAS DEL ESTADO	100,00	-	100,00
SISTEMAS TECNICOS DE LOTERIAS DEL ESTADO, S.A.	100,00	-	100,00
PUESTA EN EQUIVALENCIA			
SERVICES AUX LOTERIES EN EUROPE SCRL(**)	26,57	-	26,57

(**) Sociedad privada

ACTIVO	2011	
	Miles de euros	Porcentaje
A) ACTIVO NO CORRIENTE	20.607.083	94,32
Inmovilizado intangible.....	20.538.138	94,00
Inmovilizado material.....	35.250	0,16
Inversiones inmobiliarias.....	-	-
Inversiones en empresas del grupo y asociadas a largo plazo.....	128	-
Inversiones financieras a largo plazo.....	28.062	0,13
Activos por impuesto diferido.....	5.505	0,03
Deudores comerciales no corrientes.....	-	-
B) ACTIVO CORRIENTE	1.241.617	5,68
Activos no corrientes mantenidos para la venta.....	-	-
Existencias.....	69	-
Deudores comerciales y otras cuentas a cobrar.....	308.732	1,41
Inversiones en empresas del grupo y asociadas a corto plazo.....	-	-
Inversiones financieras a corto plazo.....	13.178	0,06
Periodificaciones a corto plazo.....	3.643	0,02
Efectivo y otros activos líquidos equivalentes.....	915.995	4,19
TOTAL ACTIVO	21.848.700	100,00

PATRIMONIO NETO Y PASIVO	2011	
	Miles de euros	Porcentaje
A) PATRIMONIO NETO	19.901.879	91,09
A-1) Fondos propios	19.901.613	91,09
Capital o Patrimonio.....	12.520.592	57,31
Prima de emisión.....	7.147.062	32,71
Reservas.....	54.349	0,25
(Acc. y particip. en patrimonio propias y de sdad dominante).....	-	-
Otras aportaciones de socios.....	-	-
Resultado del ejercicio atribuido a la sociedad dominante.....	1.684.610	7,71
(Dividendo a cuenta).....	-1.505.000	-6,88
Otros instrumentos de patrimonio neto.....	-	-
A-2) Ajustes por cambios de valor	-	-
A-3) Subvenciones, donaciones y legados recibidos	266	-
A-4) Socios externos	-	-
B) PASIVO NO CORRIENTE	10.479	0,05
Provisiones a largo plazo.....	-	-
Deudas a largo plazo.....	6.600	0,03
Deudas con empresas del grupo y asociadas a largo plazo.....	-	-
Pasivos por impuesto diferido.....	3.879	0,02
Periodificaciones a largo plazo.....	-	-
Acreedores comerciales no corrientes.....	-	-
Deuda con características especiales a largo plazo.....	-	-
C) PASIVO CORRIENTE	1.936.342	8,86
Pasivos vinculados con activos no corrientes mant venta.....	-	-
Provisiones a corto plazo.....	14.948	0,07
Deudas a corto plazo.....	464.111	2,12
Deudas con empresas del grupo y asociadas a corto plazo.....	-	-
Acreedores comerciales y otras cuentas a pagar.....	1.432.934	6,56
Periodificaciones a corto plazo.....	24.349	0,11
Deuda con características especiales a corto plazo.....	-	-
TOTAL PATRIMONIO NETO Y PASIVO	21.848.700	100,00

Concepto	2011	
	Miles de euros	Porcentaje
A) OPERACIONES CONTINUADAS		
Importe neto de la cifra de negocios.....	7.679.605	100,00
Variación de existencias de productos terminados y en curso de fabricación.....	-	-
Trabajos realizados por la empresa para su activo.....	-	-
Aprovisionamientos.....	-4.578.601	-59,62
Otros ingresos de explotación.....	56.437	0,73
Gastos de personal.....	-26.588	-0,34
Otros gastos de explotación.....	-726.729	-9,46
Amortización del inmovilizado.....	-8.926	-0,11
Imputación de subvenciones de inmovilizado no financiero y otras.....	-	-
Excesos de provisiones.....	-	-
Deterioro y resultado por enajenaciones del inmovilizado.....	-	-
Resultado por la pérdida de control de participaciones consolidadas.....	-	-
Diferencia negativa de combinaciones de negocio.....	-	-
Otros resultados.....	-	-
A.1) RESULTADO DE EXPLOTACIÓN.....	2.395.198	31,19
Ingresos financieros.....	10.965	0,14
Gastos financieros.....	-217	-
Variación de valor razonable en instrumentos financieros.....	-	-
Diferencias de cambio.....	-	-
Deterioro y resultado por enajenaciones de instrumentos financieros.....	-	-
Otros ingresos y gastos de carácter financiero.....	-	-
A.2) RESULTADO FINANCIERO.....	10.748	0,14
Participación en beneficios (pérdidas) de sociedades puestas en equivalencia.....	13	-
Deterioro y resultado por pérdida partic.puestas en equivalencia o control sociedad multigrupo.....	-	-
Diferencia negativa de consolidación de sociedades puestas equivalencia.....	-	-
A.3) RESULTADO ANTES DE IMPUESTOS.....	2.405.959	31,33
Impuestos sobre beneficios.....	-721.349	-9,39
A.4) RESULTADO DEL EJERCICIO PROCEDENTE DE OPERACIONES CONTINUADAS.....	1.684.610	21,94
B) OPERACIONES INTERRUMPIDAS		
Resultado del ejercicio procedente de operaciones interrumpidas neto de impuestos.....	-	-
A.5) RESULTADO CONSOLIDADO DEL EJERCICIO.....	1.684.610	21,94
Resultado atribuido a la sociedad dominante.....	1.684.610	21,94
Resultado atribuido a socios externos.....	-	-

Concepto	2011	
	Miles de euros	Porcentaje
Importe neto de la cifra de negocios.....	7.679.605	100,00
Variación de existencias de productos terminados y en curso de fabricación.....	-	-
Trabajos efectuados por la empresa para su activo.....	-	-
Aprovisionamientos.....	-4.578.601	-59,62
Otros ingresos de explotación.....	56.437	0,73
Gastos de personal.....	-26.588	-0,34
Otros gastos de explotación.....	-726.729	-9,46
EBITDA.....	2.404.124	31,31

IV.3.108. Estado de ingresos y gastos reconocidos consolidado

Miles de euros

Concepto	2011
A) Resultado consolidado del ejercicio.....	1.684.610
B) Total ingresos y gastos imputados directamente en el patrimonio neto consolidado.....	495
I. Por valoración de instrumentos financieros.....	-
II. Por coberturas de flujos de efectivo.....	-
III. Subvenciones, donaciones y legados recibidos.....	707
IV. Por ganancias y pérdidas actuariales y otros ajustes.....	-
V. Por activos no corrientes y pasivos vinculados, mantenidos para la venta.	-
VI. Diferencia de conversión.....	-
VII. Efecto impositivo.....	-212
C) Total transferencias a la cuenta de pérdidas y ganancias consolidada.....	-238
VIII. Por valoración de instrumentos financieros.....	-
IX. Por coberturas de flujos de efectivo.....	-
X. Subvenciones, donaciones y legados recibidos.....	-339
XI. Por activos no corrientes y pasivos vinculados, mantenidos para la venta.....	-
XII. Diferencia de conversión.....	-
XIII. Efecto impositivo.....	101
TOTAL DE INGRESOS Y GASTOS CONSOLIDADOS RECONOCIDOS.....	1.684.867
Total de ingresos y gastos atribuidos a la entidad dominante.....	1.684.867
Total de ingresos y gastos atribuidos a socios externos.....	-

IV.3.109. Estado total de cambios en el patrimonio neto consolidado

Miles de Euros

Concepto	Capital	Prima de emisión, reservas y rdos ejerc. anteriores	(Patrimonio propio y de la sociedad dominante)	Otras aportaciones de socios	Rdo. ejercicio atribuido a la soc. dominante	(Dividendo a cuenta)	Otros instrumentos de patrimonio neto	Ajustes por cambios de valor	Subvenciones, donaciones y legados recibidos	Socios externos	Total
SALDO AJUSTADO, INICIO DEL AÑO 2009.....	-	-	-	-	-	-	-	-	-	-	-
I. Total ingresos y gastos consolidados reconocidos.....	-	-	-	-	-	-	-	-	-	-	-
II. Operaciones con socios o propietarios.....	-	-	-	-	-	-	-	-	-	-	-
1. Aumentos (reducciones) de capital.	-	-	-	-	-	-	-	-	-	-	-
2. Operaciones con socios o propietarios.....	-	-	-	-	-	-	-	-	-	-	-
III. Otras variaciones del patrimonio neto.....	-	-	-	-	-	-	-	-	-	-	-
SALDO, FINAL DEL AÑO 2009.....	-	-	-	-	-	-	-	-	-	-	-
I. Ajustes por cambios de criterio del ejercicio 2009.....	12.520.592	8.401.411	-	-	-	-	-	-	9	-	20.922.012
II. Ajustes por errores del ejercicio 2009.....	-	-	-	-	-	-	-	-	-	-	-
SALDO AJUSTADO, INICIO DEL AÑO 2010.....	12.520.592	8.401.411	-	-	-	-	-	-	9	-	20.922.012
I. Total ingresos y gastos consolidados reconocidos.....	-	-	-	-	1.684.610	-	-	-	257	-	1.684.867
II. Operaciones con socios o propietarios.....	-	-1.200.000	-	-	-	-1.505.000	-	-	-	-	-2.705.000
1. Aumentos (reducciones) de capital.	-	-	-	-	-	-	-	-	-	-	-
2. Operaciones con socios o propietarios.....	-	-	-	-	-	-1.505.000	-	-	-	-	-2.705.000
III. Otras variaciones del patrimonio neto.....	-	-	-	-	-	-	-	-	-	-	-
SALDO, FINAL DEL AÑO 2010.....	12.520.592	7.201.411	-	-	1.684.610	-1.505.000	-	-	266	-	19.901.879

IV.3.110. Estado de flujos de efectivo consolidado

Miles de euros

Concepto	2011
Resultado del ejercicio antes de impuestos.....	2.405.959
Ajustes del resultado.....	-2.018
a) Amortización del inmovilizado.....	8.926
b) Correcciones valorativas por deterioro.....	-
c) Variación de provisiones.....	55
d) Imputación de subvenciones.....	-238
e) Resultados por bajas y enajenaciones del inmovilizado.....	-
f) Resultados por bajas y enajenaciones de instrumentos financieros.....	-
g) Ingresos financieros.....	-10.965
h) Gastos financieros.....	217
i) Diferencias de cambio.....	-
j) Variación de valor razonable en instrumentos financieros.....	-
k) Otros ingresos y gastos.....	-
l) Participación en beneficios (pérdidas) de sociedades puestas en equivalencia neto de dividendos.....	-13
Cambios en el capital corriente.....	515.915
a) Existencias.....	89
b) Deudores y otras cuentas a cobrar.....	-239.604
c) Otros activos corrientes.....	-2.287
d) Acreedores y otras cuentas a pagar.....	800.468
e) Otros pasivos corrientes.....	20.441
f) Otros activos y pasivos no corrientes.....	-63.192
Otros flujos de efectivo de las actividades de explotación.....	-379.306
a) Pagos de intereses.....	-18
b) Cobros de dividendos.....	-
c) Cobros de intereses.....	-
d) Cobros (pagos) por impuesto sobre beneficios.....	-379.288
e) Otros pagos (cobros).....	-
FLUJOS DE EFECTIVO DE LAS ACTIVIDADES DE EXPLOTACIÓN.....	2.540.550

IV.3.110. Estado de flujos de efectivo consolidado

Miles de euros

Concepto	2011
Pagos por inversiones.....	-8.438
a) Empresas del grupo, neto de efectivo en sociedades consolidadas.....	-
b) Empresas multigrupo, neto de efectivo en sociedades consolidadas.....	-
c) Empresas asociadas.....	-
d) Inmovilizado intangible.....	-996
e) Inmovilizado material.....	-7.442
f) Inversiones inmobiliarias.....	-
g) Otros activos financieros.....	-
h) Activos no corrientes mantenidos para venta.....	-
j) Unidad de negocio.....	-
i) Otros activos.....	-
Cobros por desinversiones.....	82.546
a) Empresas del grupo, neto de efectivo en sociedades consolidadas.....	-
b) Empresas multigrupo, neto de efectivo en sociedades consolidadas.....	-
c) Empresas asociadas.....	-
d) Inmovilizado intangible.....	-
e) Inmovilizado material.....	-
f) Inversiones inmobiliarias.....	-
g) Otros activos financieros.....	82.546
h) Activos no corrientes mantenidos para venta.....	-
j) Unidad de negocio.....	-
i) Otros activos.....	-
FLUJOS DE EFECTIVO DE LAS ACTIVIDADES DE INVERSIÓN.....	74.108

IV.3.110. Estado de flujos de efectivo consolidado

Miles de euros

Concepto	2011
Cobros y pagos por instrumentos de patrimonio.....	-
a) Emisión de instrumentos de patrimonio.....	-
b) Amortización de instrumentos de patrimonio.....	-
c) Adquisición de instrumentos de patrimonio propio y de la sociedad dominante.....	-
d) Enajenación de instrumentos de patrimonio propio y de la sociedad dominante.....	-
e) Adquisición de participaciones de socios externos.....	-
f) Venta de participaciones de socios externos.....	-
g) Subvenciones, donaciones y legados recibidos.....	-
Cobros y pagos por instrumentos de pasivo financiero.....	-807
a) Emisión.....	-
1. Obligaciones y otros valores negociables.....	-
2. Deudas con entidades de crédito.....	-
4. Deudas con características especiales.....	-
5. Otras deudas.....	-
b) Devolución y amortización de.....	-807
1. Obligaciones y otros valores negociables.....	-
2. Deudas con entidades de crédito.....	-
4. Deudas con características especiales.....	-
5. Otras deudas.....	-807
Pagos por dividendos y remuneraciones de otros instrumentos de patrimonio.....	-2.426.619
a) Dividendos.....	-1.226.619
b) Remuneración de otros instrumentos de patrimonio.....	-1.200.000
FLUJOS DE EFECTIVO DE LAS ACTIVIDADES DE FINANCIACIÓN.....	-2.427.426
Efecto de las variaciones de los tipos de cambio.....	-
AUMENTO/DISMINUCIÓN NETA DEL EFECTIVO O EQUIVALENTE.....	187.232
Efectivo o equivalentes al comienzo del ejercicio.....	728.763
Efectivo o equivalentes al final del ejercicio.....	915.995

Concepto	2011
Situación financiera	
Tesorería o acid test (%):(Efectivo y otros activos líquidos equivalentes/ Pasivo corriente) x 100.....	47,31
Liquidez inmediata (%): ((Activo corriente - Existencias) / Pasivo corriente) x 100.....	64,12
Solvencia técnica (%): (Activo corriente / Pasivo corriente) x 100.....	64,12
Garantía o cobertura (%):(Activo/Pasivo) x 100.....	1.122,28
Cobertura del inmovilizado (%): (Recursos permanentes / Activo no corriente) x 100.....	96,63
Endeudamiento (%): (Pasivo / Patrimonio neto) x 100.....	9,78
Endeudamiento a largo plazo (%): (Pasivo no corriente / Patrimonio neto) x 100.....	0,05
Endeudamiento a corto plazo (%): (Pasivo corriente / Patrimonio neto) x 100.....	9,73
Estructura	
Gastos financieros sobre cifra de negocios (%): (Gastos financieros / Importe neto de la cifra de negocios) x 100.....	-
Inmovilizaciones materiales sobre activo (%): (Inmovilizado material e inversiones inmobiliarias/ Total activo) x 100.....	0,16
Fondos propios sobre pasivo y patrimonio neto (%): (Fondos propios / Total pasivo y patrimonio neto) x 100.....	91,09
Rentabilidad	
EBITDA sobre cifra de negocios (%): (EBITDA / Importe neto de la cifra de negocios) x 100.....	31,31
Rentabilidad económica (%): (Resultado antes de impuestos + Gastos financieros / Total activo) x 100.....	11,01
Rentabilidad financiera (%): (Resultado atribuido a la sdad dominante /Fondos propios) x 100.....	8,47
Productividad	
Inmovilizado material por empleado (Miles de euros): Inmovilizado material e inversiones inmobiliarias/ Plantilla media.....	53,65
Cifra de negocios por empleado (Miles de euros): Importe neto de la cifra de negocios / Plantilla media.....	11.688,90
Beneficios por empleado (Miles de euros): Resultado atribuido a la sdad dominante / Plantilla media.....	2.564,09
Coste medio de personal (Miles de euros): Gastos de personal / Plantilla media.....	40,47



Plantilla media por categorías profesionales	2011		
	Hombres	Mujeres	Total
Altos directivos.....	11	7	18
Otros directivos, técnicos y similares.....	74	154	228
Administrativos y auxiliares.....	172	136	308
Otro personal.....	52	51	103
TOTAL.....	309	348	657

Plantilla media por tipo de contrato	2011		
	Hombres	Mujeres	Total
Personal fijo.....	309	348	657
Personal no fijo.....	-	-	-
TOTAL.....	309	348	657

GRUPO RADIOTELEVISIÓN ESPAÑOLA

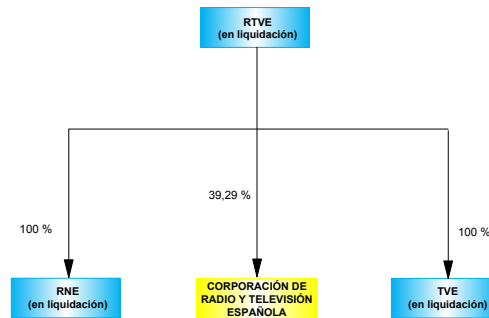
GRUPO RADIOTELEVISIÓN ESPAÑOLA



-  ENTIDADES ESTATALES POR INTEGRACIÓN GLOBAL
-  ENTIDADES ESTATALES EXCLUIDAS DEL PERÍMETRO DE CONSOLIDACIÓN

Empresas incluidas en el perímetro de consolidación ejercicios 2010 y 2011

Grupo/Entidad	Participación directa	Participación indirecta	Efectivo del grupo
GRUPO RADIOTELEVISIÓN ESPAÑOLA			
INTEGRACIÓN GLOBAL			
ENTE PUBLICO DE RADIOTELEVISION ESPAÑOLA (en liquidación)	100,00	-	100,00
RADIO NACIONAL DE ESPAÑA, S.A. (en liquidación)	100,00	-	100,00
TELEVISION ESPAÑOLA, S.A. (en liquidación)	100,00	-	100,00

ACTIVO	2011		2010		Variación	
	Miles de euros	Porcentaje	Miles de euros	Porcentaje	Absoluta	Porcentual
A) ACTIVO NO CORRIENTE.....	3.074	0,58	5.351	0,85	-2.277	-42,55
Inmovilizado intangible.....	-	-	-	-	-	-
Inmovilizado material.....	-	-	-	-	-	-
Inversiones inmobiliarias.....	-	-	-	-	-	-
Inversiones en empresas del grupo y asociadas a largo plazo.....	-	-	-	-	-	-
Inversiones financieras a largo plazo.....	3.074	0,58	5.351	0,85	-2.277	-42,55
Activos por impuesto diferido.....	-	-	-	-	-	-
Deudores comerciales no corrientes.....	-	-	-	-	-	-
B) ACTIVO CORRIENTE.....	523.189	99,42	622.201	99,15	-99.012	-15,91
Activos no corrientes mantenidos para la venta.....	470.626	89,43	572.626	91,25	-102.000	-17,81
Existencias.....	-	-	-	-	-	-
Deudores comerciales y otras cuentas a cobrar.....	371	0,07	354	0,06	17	4,80
Inversiones en empresas del grupo y asociadas a corto plazo.....	-	-	-	-	-	-
Inversiones financieras a corto plazo.....	28.946	5,50	4.244	0,68	24.702	582,05
Periodificaciones a corto plazo.....	2.239	0,43	3.602	0,57	-1.363	-37,84
Efectivo y otros activos líquidos equivalentes.....	21.008	3,99	41.374	6,59	-20.366	-49,22
TOTAL ACTIVO.....	526.263	100,00	627.552	100,00	-101.289	-16,14

PATRIMONIO NETO Y PASIVO	2011		2010		Variación	
	Miles de euros	Porcentaje	Miles de euros	Porcentaje	Absoluta	Porcentual
A) PATRIMONIO NETO.....	480.123	91,23	565.968	90,19	-85.845	-15,17
A-1) Fondos propios.....	480.123	91,23	565.968	90,19	-85.845	-15,17
Capital o Patrimonio.....	564.017	107,17	641.308	102,19	-77.291	-12,05
Prima de emisión.....	-	-	-	-	-	-
Reservas.....	1.951	0,37	1.566	0,25	385	24,59
(Acc. y particip. en patrimonio propias y de sdad dominante)...	-	-	-	-	-	-
Otras aportaciones de socios.....	-	-	-	-	-	-
Resultado del ejercicio atribuido a la sociedad dominante.....	-85.845	-16,31	-76.907	-12,25	-8.938	-11,62
(Dividendo a cuenta).....	-	-	-	-	-	-
Otros instrumentos de patrimonio neto.....	-	-	-	-	-	-
A-2) Ajustes por cambios de valor.....	-	-	-	-	-	-
A-3) Subvenciones, donaciones y legados recibidos.....	-	-	-	-	-	-
A-4) Socios externos.....	-	-	-	-	-	-
B) PASIVO NO CORRIENTE.....	26.184	4,98	40.095	6,39	-13.911	-34,70
Provisiones a largo plazo.....	26.184	4,98	40.095	6,39	-13.911	-34,70
Deudas a largo plazo.....	-	-	-	-	-	-
Deudas con empresas del grupo y asociadas a largo plazo.....	-	-	-	-	-	-
Pasivos por impuesto diferido.....	-	-	-	-	-	-
Periodificaciones a largo plazo.....	-	-	-	-	-	-
Acreedores comerciales no corrientes.....	-	-	-	-	-	-
Deuda con características especiales a largo plazo.....	-	-	-	-	-	-
C) PASIVO CORRIENTE.....	19.956	3,79	21.489	3,42	-1.533	-7,13
Pasivos vinculados con activos no corrientes mant venta.....	-	-	-	-	-	-
Provisiones a corto plazo.....	7.137	1,36	4.047	0,64	3.090	76,35
Deudas a corto plazo.....	3.222	0,61	1.425	0,23	1.797	126,11
Deudas con empresas del grupo y asociadas a corto plazo.....	-	-	-	-	-	-
Acreedores comerciales y otras cuentas a pagar.....	9.538	1,81	15.958	2,54	-6.420	-40,23
Periodificaciones a corto plazo.....	59	0,01	59	0,01	-	-
Deuda con características especiales a corto plazo.....	-	-	-	-	-	-
TOTAL PATRIMONIO NETO Y PASIVO.....	526.263	100,00	627.552	100,00	-101.289	-16,14

Concepto	2011		2010		Variación	
	Miles de euros	Porcentaje	Miles de euros	Porcentaje	Absoluta	Porcentual
A) OPERACIONES CONTINUADAS						
Importe neto de la cifra de negocios.....	-	-	-	-	-	-
Variación de existencias de productos terminados y en curso de fabricación.....	-	-	-	-	-	-
Trabajos realizados por la empresa para su activo.....	-	-	-	-	-	-
Aprovisionamientos.....	-3	-	-4	-	1	25,00
Otros ingresos de explotación.....	87.576	-	98.417	-	-10.841	-11,02
Gastos de personal.....	-176.583	-	-169.024	-	-7.559	-4,47
Otros gastos de explotación.....	22	-	-1.993	-	2.015	101,10
Amortización del inmovilizado.....	-	-	-	-	-	-
Imputación de subvenciones de inmovilizado no financiero y otras.....	-	-	-	-	-	-
Excesos de provisiones.....	2.545	-	1.250	-	1.295	103,60
Deterioro y resultado por enajenaciones del inmovilizado.....	-	-	-	-	-	-
Resultado por la pérdida de control de participaciones consolidadas.....	-	-	-	-	-	-
Diferencia negativa de combinaciones de negocio.....	-	-	-	-	-	-
Otros resultados.....	-	-	-	-	-	-
A.1) RESULTADO DE EXPLOTACIÓN.....	-86.443	-	-71.355	-	-15.088	-21,15
Ingresos financieros.....	730	-	571	-	159	27,85
Gastos financieros.....	-298	-	-6.286	-	5.988	95,26
Variación de valor razonable en instrumentos financieros.....	-	-	-	-	-	-
Diferencias de cambio.....	166	-	163	-	3	1,84
Deterioro y resultado por enajenaciones de instrumentos financieros.....	-	-	-	-	-	-
Otros ingresos y gastos de carácter financiero.....	-	-	-	-	-	-
A.2) RESULTADO FINANCIERO.....	598	-	-5.552	-	6.150	110,77
Participación en beneficios (pérdidas) de sociedades puestas en equivalencia.....	-	-	-	-	-	-
Deterioro y resultado por pérdida partic.puestas en equivalencia o control sociedad multigrupo.....	-	-	-	-	-	-
Diferencia negativa de consolidación de sociedades puestas en equivalencia.....	-	-	-	-	-	-
A.3) RESULTADO ANTES DE IMPUESTOS.....	-85.845	-	-76.907	-	-8.938	-11,62
Impuestos sobre beneficios.....	-	-	-	-	-	-
A.4) RESULTADO DEL EJERCICIO PROCEDENTE DE OPERACIONES CONTINUADAS.....	-85.845	-	-76.907	-	-8.938	-11,62
B) OPERACIONES INTERRUMPIDAS						
Resultado del ejercicio procedente de operaciones interrumpidas neto de impuestos.....	-	-	-	-	-	-
A.5) RESULTADO CONSOLIDADO DEL EJERCICIO.....	-85.845	-	-76.907	-	-8.938	-11,62
Resultado atribuido a la sociedad dominante.....	-85.845	-	-76.907	-	-8.938	-11,62
Resultado atribuido a socios externos.....	-	-	-	-	-	-

Concepto	2011		2010		Variación	
	Miles de euros	Porcentaje	Miles de euros	Porcentaje	Absoluta	Porcentual
Importe neto de la cifra de negocios.....	-	-	-	-	-	-
Variación de existencias de productos terminados y en curso de fabricación.....	-	-	-	-	-	-
Trabajos efectuados por la empresa para su activo.....	-	-	-	-	-	-
Aprovisionamientos.....	-3	-	-4	-	1	25,00
Otros ingresos de explotación.....	87.576	-	98.417	-	-10.841	-11,02
Gastos de personal.....	-176.583	-	-169.024	-	-7.559	-4,47
Otros gastos de explotación.....	22	-	-1.993	-	2.015	101,10
EBITDA.....	-88.988	-	-72.604	-	-16.384	-22,57

Concepto	2011	2010
A) Resultado consolidado del ejercicio.....	-85.845	-76.907
B) Total ingresos y gastos imputados directamente en el patrimonio neto consolidado..	-	-
I. Por valoración de instrumentos financieros.....	-	-
II. Por coberturas de flujos de efectivo.....	-	-
III. Subvenciones, donaciones y legados recibidos.....	-	-
IV. Por ganancias y pérdidas actuariales y otros ajustes.....	-	-
V. Por activos no corrientes y pasivos vinculados, mantenidos para la venta.	-	-
VI. Diferencia de conversión.....	-	-
VII. Efecto impositivo.....	-	-
C) Total transferencias a la cuenta de pérdidas y ganancias consolidada.....	-	-
VIII. Por valoración de instrumentos financieros.....	-	-
IX. Por coberturas de flujos de efectivo.....	-	-
X. Subvenciones, donaciones y legados recibidos.....	-	-
XI. Por activos no corrientes y pasivos vinculados, mantenidos para la venta.....	-	-
XII. Diferencia de conversión.....	-	-
XIII. Efecto impositivo.....	-	-
TOTAL DE INGRESOS Y GASTOS CONSOLIDADOS RECONOCIDOS.....	-85.845	-76.907
Total de ingresos y gastos atribuidos a la entidad dominante.....	-85.845	-76.907
Total de ingresos y gastos atribuidos a socios externos.....	-	-

Concepto	Capital	Prima de emisión, reservas y rdos ejerc. anteriores	(Patrimonio propio y de la sociedad dominante)	Otras aportaciones de socios	Rdo. ejercicio atribuido a la soc. dominante	(Dividendo a cuenta)	Otros instrumentos de patrimonio neto	Ajustes por cambios de valor	Subvenciones, donaciones y legados recibidos	Socios externos	Total
SALDO AJUSTADO, INICIO DEL AÑO 2009.....	-761.936	1.810	-	-	-109.355	-	-	-	-	-	-869.482
I. Total ingresos y gastos consolidados reconocidos.....	-	-	-	-	-76.907	-	-	-	-	-	-76.907
II. Operaciones con socios o propietarios.....	-	-	-	-	-	-	-	-	-	-	-
1. Aumentos (reducciones) de capital.	-	-	-	-	-	-	-	-	-	-	-
2. Operaciones con socios o propietarios.....	-	-	-	-	-	-	-	-	-	-	-
III. Otras variaciones del patrimonio neto.....	1.403.244	-243	-	-	109.355	-	-	-	-	-	1.512.356
SALDO, FINAL DEL AÑO 2009.....	641.308	1.566	-	-	-76.907	-	-	-	-	-	565.968
I. Ajustes por cambios de criterio del ejercicio 2009.....	-	-	-	-	-	-	-	-	-	-	-
II. Ajustes por errores del ejercicio 2009.....	-	-	-	-	-	-	-	-	-	-	-
SALDO AJUSTADO, INICIO DEL AÑO 2010.....	641.308	1.566	-	-	-76.907	-	-	-	-	-	565.968
I. Total ingresos y gastos consolidados reconocidos.....	-	-	-	-	-85.845	-	-	-	-	-	-85.845
II. Operaciones con socios o propietarios.....	-	-	-	-	-	-	-	-	-	-	-
1. Aumentos (reducciones) de capital.	-	-	-	-	-	-	-	-	-	-	-
2. Operaciones con socios o propietarios.....	-	-	-	-	-	-	-	-	-	-	-
III. Otras variaciones del patrimonio neto.....	-77.291	385	-	-	76.907	-	-	-	-	-	-
SALDO, FINAL DEL AÑO 2010.....	564.017	1.951	-	-	-85.845	-	-	-	-	-	480.123

Concepto	2011	2010
Resultado del ejercicio antes de impuestos.....	-85.845	-76.907
Ajustes del resultado.....	-4.679	1.867
a) Amortización del inmovilizado.....	-	-
b) Correcciones valorativas por deterioro.....	-2.075	-13.913
c) Variación de provisiones.....	1.304	13.561
d) Imputación de subvenciones.....	-	-
e) Resultados por bajas y enajenaciones del inmovilizado.....	-	-
f) Resultados por bajas y enajenaciones de instrumentos financieros.....	-	-
g) Ingresos financieros.....	-730	-571
h) Gastos financieros.....	298	6.286
i) Diferencias de cambio.....	-166	-163
j) Variación de valor razonable en instrumentos financieros.....	-	-
k) Otros ingresos y gastos.....	-3.310	-3.332
l) Participación en beneficios (pérdidas) de sociedades puestas en equivalencia neto de dividendos.....	-	-
Cambios en el capital corriente.....	-10.043	3.559
a) Existencias.....	-	-
b) Deudores y otras cuentas a cobrar.....	2.507	14.175
c) Otros activos corrientes.....	1.641	-582
d) Acreedores y otras cuentas a pagar.....	-3.455	4.407
e) Otros pasivos corrientes.....	1.349	-117
f) Otros activos y pasivos no corrientes.....	-12.085	-14.324
Otros flujos de efectivo de las actividades de explotación.....	751	-7.774
a) Pagos de intereses.....	-	-8.547
b) Cobros de dividendos.....	-	-
c) Cobros de intereses.....	751	773
d) Cobros (pagos) por impuesto sobre beneficios.....	-	-
e) Otros pagos (cobros).....	-	-
FLUJOS DE EFECTIVO DE LAS ACTIVIDADES DE EXPLOTACIÓN.....	-99.816	-79.255

Concepto	2011	2010
Pagos por inversiones.....	-	-
a) Empresas del grupo, neto de efectivo en sociedades consolidadas.....	-	-
b) Empresas multigrupo, neto de efectivo en sociedades consolidadas.....	-	-
c) Empresas asociadas.....	-	-
d) Inmovilizado intangible.....	-	-
e) Inmovilizado material.....	-	-
f) Inversiones inmobiliarias.....	-	-
g) Otros activos financieros.....	-	-
h) Activos no corrientes mantenidos para venta.....	-	-
j) Unidad de negocio.....	-	-
i) Otros activos.....	-	-
Cobros por desinversiones.....	79.277	80.277
a) Empresas del grupo, neto de efectivo en sociedades consolidadas.....	-	-
b) Empresas multigrupo, neto de efectivo en sociedades consolidadas.....	-	-
c) Empresas asociadas.....	-	-
d) Inmovilizado intangible.....	-	-
e) Inmovilizado material.....	-	-
f) Inversiones inmobiliarias.....	-	-
g) Otros activos financieros.....	-	-
h) Activos no corrientes mantenidos para venta.....	77.000	78.000
j) Unidad de negocio.....	-	-
i) Otros activos.....	2.277	2.277
FLUJOS DE EFECTIVO DE LAS ACTIVIDADES DE INVERSIÓN.....	79.277	80.277

Concepto	2011	2010
Cobros y pagos por instrumentos de patrimonio.....	-	1.500.000
a) Emisión de instrumentos de patrimonio.....	-	-
b) Amortización de instrumentos de patrimonio.....	-	-
c) Adquisición de instrumentos de patrimonio propio y de la sociedad dominante.....	-	-
d) Enajenación de instrumentos de patrimonio propio y de la sociedad dominante.....	-	-
e) Adquisición de participaciones de socios externos.....	-	-
f) Venta de participaciones de socios externos.....	-	-
g) Subvenciones, donaciones y legados recibidos.....	-	1.500.000
Cobros y pagos por instrumentos de pasivo financiero.....	-	-1.500.000
a) Emisión.....	-	-
1. Obligaciones y otros valores negociables.....	-	-
2. Deudas con entidades de crédito.....	-	-
4. Deudas con características especiales.....	-	-
5. Otras deudas.....	-	-
b) Devolución y amortización de.....	-	-1.500.000
1. Obligaciones y otros valores negociables.....	-	-1.500.000
2. Deudas con entidades de crédito.....	-	-
4. Deudas con características especiales.....	-	-
5. Otras deudas.....	-	-
Pagos por dividendos y remuneraciones de otros instrumentos de patrimonio.....	-	-
a) Dividendos.....	-	-
b) Remuneración de otros instrumentos de patrimonio.....	-	-
FLUJOS DE EFECTIVO DE LAS ACTIVIDADES DE FINANCIACIÓN.....	-	-
Efecto de las variaciones de los tipos de cambio.....	173	-
AUMENTO/DISMINUCIÓN NETA DEL EFECTIVO O EQUIVALENTE.....	-20.366	1.023
Efectivo o equivalentes al comienzo del ejercicio.....	41.374	40.351
Efectivo o equivalentes al final del ejercicio.....	21.008	41.374

Concepto	2011	2010
Situación financiera		
Tesorería o acid test (%):(Efectivo y otros activos líquidos equivalentes/ Pasivo corriente) x 100.....	105,27	192,54
Liquidez inmediata (%): ((Activo corriente - Existencias) / Pasivo corriente) x 100.....	2.621,71	2.895,44
Solvencia técnica (%): (Activo corriente / Pasivo corriente) x 100.....	2.621,71	2.895,44
Garantía o cobertura (%):(Activo/Pasivo) x 100.....	1.140,58	1.019,02
Cobertura del inmovilizado (%): (Recursos permanentes / Activo no corriente) x 100.....	16.470,63	11.326,16
Endeudamiento (%): (Pasivo / Patrimonio neto) x 100.....	9,61	10,88
Endeudamiento a largo plazo (%): (Pasivo no corriente / Patrimonio neto) x 100.....	5,45	7,08
Endeudamiento a corto plazo (%): (Pasivo corriente / Patrimonio neto) x 100.....	4,16	3,80
Estructura		
Gastos financieros sobre cifra de negocios (%): (Gastos financieros / Importe neto de la cifra de negocios) x 100.....	-99.999,00	-99.999,00
Inmovilizaciones materiales sobre activo (%): (Inmovilizado material e inversiones inmobiliarias/ Total activo) x 100.....	-	-
Fondos propios sobre pasivo y patrimonio neto (%): (Fondos propios / Total pasivo y patrimonio neto) x 100.....	91,23	90,19
Rentabilidad		
EBITDA sobre cifra de negocios (%): (EBITDA / Importe neto de la cifra de negocios) x 100.....	-99.999,00	-99.999,00
Rentabilidad económica (%): (Resultado antes de impuestos + Gastos financieros / Total activo) x 100.....	-16,26	-11,25
Rentabilidad financiera (%): (Resultado atribuido a la sdad dominante /Fondos propios) x 100.....	-17,88	-13,59
Productividad		
Inmovilizado material por empleado (Miles de euros): Inmovilizado material e inversiones inmobiliarias/ Plantilla media..	-	-
Cifra de negocios por empleado (Miles de euros): Importe neto de la cifra de negocios / Plantilla media.....	-	-
Beneficios por empleado (Miles de euros): Resultado atribuido a la sdad dominante / Plantilla media.....	-85.845,00	-76.907,00
Coste medio de personal (Miles de euros): Gastos de personal / Plantilla media.....	176.583,00	169.024,00

Plantilla media por categorías profesionales	2011			2010		
	Hombres	Mujeres	Total	Hombres	Mujeres	Total
Altos directivos.....	-	1	1	-	1	1
Otros directivos, técnicos y similares.....	-	-	-	-	-	-
Administrativos y auxiliares.....	-	-	-	-	-	-
Otro personal.....	-	-	-	-	-	-
TOTAL.....	-	1	1	-	1	1

Plantilla media por tipo de contrato	2011			2010		
	Hombres	Mujeres	Total	Hombres	Mujeres	Total
Personal fijo.....	-	1	1	-	1	1
Personal no fijo.....	-	-	-	-	-	-
TOTAL.....	-	1	1	-	1	1

GRUPO RENFE-OPERADORA

GRUPO RENFE-OPERADORA

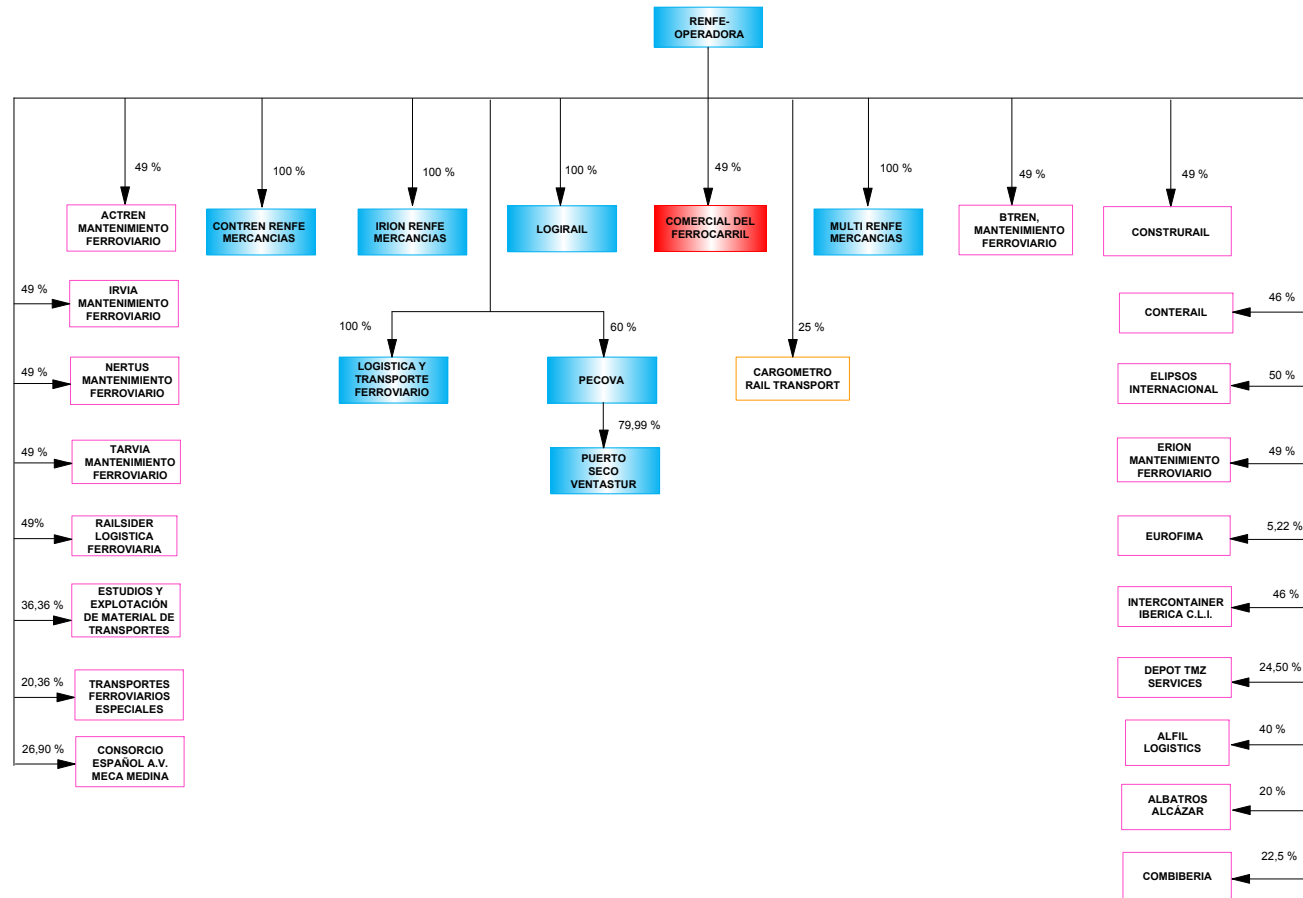

- ENTIDADES ESTATALES POR INTEGRACIÓN GLOBAL
- ENTIDADES ESTATALES POR PUESTA EN EQUIVALENCIA
- ENTIDADES PÚBLICAS TERRITORIALES POR PUESTA EN EQUIVALENCIA
- EMPRESAS PRIVADAS POR PUESTA EN EQUIVALENCIA

Empresas incluidas en el perímetro de consolidación ejercicio 2011

Grupo/Entidad	Participación directa	Participación indirecta	Efectivo del grupo
GRUPO RENFE-OPERADORA			
INTEGRACIÓN GLOBAL			
RENFE-OPERADORA	100,00	-	100,00
CONTREN RENFE MERCANCIAS, S.A.	100,00	-	100,00
IRION RENFE MERCANCIAS, S.A.	100,00	-	100,00
LOGIRAIL, S.A.	100,00	-	100,00
LOGÍSTICA Y TRANSPORTE FERROVIARIO, S.A.	100,00	-	100,00
MULTI RENFE MERCANCIAS, S.A.	100,00	-	100,00
PECOVASA RENFE MERCANCIAS, S.A.	60,00	-	60,00
PUERTO SECO VENTASTUR, S.A.	-	79,99	47,99
PUESTA EN EQUIVALENCIA			
COMERCIAL DEL FERROCARRIL, S.A. (***)	49,00	-	49,00
ACTREN MANTENIMIENTO FERROVIARIO, S.A.(**)	49,00	-	49,00
ALBATROS ALCAZAR S.A. (**)	20,00	-	20,00
ALFIL LOGISTICS, S.A. (**)	40,00	-	40,00
BTREN, MANTENIMIENTO FERROVIARIO, S.A. (**)	49,00	-	49,00
CARGOMETRO RAIL TRANSPORT, S.A. (*)	25,00	-	25,00

Grupo/Entidad	Participación directa	Participación indirecta	Efectivo del grupo
CONSORCIO ESPAÑOL ALTA VELOCIDAD MECA MEDINA, S.A. (**)	26,9	-	26,9
CONSTRURAIL (**)	49,00	-	49,00
CONTERAIL, S.A. (**)	46,00	-	46,00
DEPOT TMZ SERVICES, S.L.(**)	24,50	-	24,50
ELIPSOS INTERNACIONAL, S.A. (**)	50,00	-	50,00
ERION MANTENIMIENTO FERROVIARIO, S.A. (**)	49,00	-	49,00
EUROFIMA (**)	5,22	-	5,22
INTERCONTAINER IBERICA COMPAÑIA LOGISTICA INTERMODAL, S.A. (**)	46,00	-	46,00
IRVIA, MANTENIMIENTO FERROVIARIO, S.A. (**)	49,00	-	49,00
NERTUS MANTENIMIENTO FERROVIARIO, S.A. (**)	49,00	-	49,00
RAILSIDER LOGÍSTICA FERROVIARIA, S.A. (**)	49,00	-	49,00
SOCIEDAD DE ESTUDIOS DE EXPLOTACION DE MATERIAL AUXILIAR DE TRANSPORTES, S.A. (**)	36,36	12,49	48,85
SOCIEDAD IBERICA DE TRANSPORTE INTERMODAL COMBIBERIA S.A. (**)	22,50	-	22,50
TARVIA MANTENIMIENTO FERROVIARIO, S.A. (**)	49,00	-	49,00
TRANSPORTES FERROVIARIOS ESPECIALES, S.A.(**)	20,36	-	20,36

(*) Sociedad pública de ámbito autonómico, provincial o municipal

(**) Sociedad privada

(***) Sociedad estatal

Empresas incluidas en el perímetro de consolidación ejercicio 2010

Grupo/Entidad	Participación directa	Participación indirecta	Efectivo del grupo
GRUPO RENFE-OPERADORA			
INTEGRACIÓN GLOBAL			
RENFE-OPERADORA	100,00	-	100,00
LOGIRAIL, S.A. (antes COIN ASESORES, S.A.)	100,00	-	100,00
LOGÍSTICA DE TRANSPORTE FERROVIARIO, S.A.	100,00	-	100,00
PECOVA, S.A.	55,00	-	55,00
PUERTO SECO VENTASTUR, S.A.	-	79,99	43,99
PUESTA EN EQUIVALENCIA			
COMERCIAL DEL FERROCARRIL, S.A. (***)	49,00		49,00
ACTREN MANTENIMIENTO FERROVIARIO, S.A.(**)	49,00	-	49,00
ALBATROS ALCAZAR S.A. (**)	20,00	-	20,00
ALFIL LOGISTICS, S.A. (**)	40,00	-	40,00
BTREN, MANTENIMIENTO FERROVIARIO, S.A. (**)	49,00	-	49,00
COMBIBERIA, S.A.(**)	22,50	-	22,50
CONSTRURAIL (**)	49,00	-	49,00
CONTERAIL, S.A. (**)	46,00	-	46,00

Grupo/Entidad	Participación directa	Participación indirecta	Efectivo del grupo
DEPOT TMZ SERVICES, S.L.(**)	24,50		24,50
ELIPSOS INTERNACIONAL, S.A. (**)	50,00	-	50,00
ERION MANTENIMIENTO FERROVIARIO, S.A. (**)	49,00	-	49,00
EUROFIMA (**)	5,22	-	5,22
INTERCONTAINER IBERICA COMPAÑIA LOGISTICA INTERMODAL, S.A. (**)	46,00	-	46,00
IRVIA, MANTENIMIENTO FERROVIARIO, S.A. (**)	49,00	-	49,00
NERTUS MANTENIMIENTO FERROVIARIO, S.A. (**)	49,00	-	49,00
RAILSIDER LOGÍSTICA FERROVIARIA, S.A. (**)	33,42	-	33,42
SOCIEDAD DE ESTUDIOS Y EXPLOTACION DE MATERIAL DE TRANSPORTES, S.A. (**)	36,36	-	36,36
TARVIA MANTENIMIENTO FERROVIARIO, S.A. (**)	49,00	-	49,00
TRANSPORTES FERROVIARIOS ESPECIALES, S.A.(**)	20,36	-	20,36
CARGOMETRO RAIL TRANSPORT, S.A. (*)	25,00	-	25,00

(*) Sociedad pública de ámbito autonómico, provincial o municipal

(**) Sociedad privada

(***) Sociedad estatal

ACTIVO	2011		2010		Variación	
	Miles de euros	Porcentaje	Miles de euros	Porcentaje	Absoluta	Porcentual
A) ACTIVO NO CORRIENTE.....	7.190.607	76,09	7.549.310	80,92	-358.703	-4,75
Inmovilizado intangible.....	67.954	0,72	51.840	0,56	16.114	31,08
Inmovilizado material.....	6.955.939	73,61	7.021.319	75,26	-65.380	-0,93
Inversiones inmobiliarias.....	-	-	-	-	-	-
Inversiones en empresas del grupo y asociadas a largo plazo.....	159.865	1,69	160.254	1,72	-389	-0,24
Inversiones financieras a largo plazo.....	3.181	0,03	7.658	0,08	-4.477	-58,46
Activos por impuesto diferido.....	3.167	0,03	1.360	0,01	1.807	132,87
Deudores comerciales no corrientes.....	501	0,01	306.879	3,29	-306.378	-99,84
B) ACTIVO CORRIENTE.....	2.259.291	23,91	1.780.018	19,08	479.273	26,93
Activos no corrientes mantenidos para la venta.....	-	-	2.532	0,03	-2.532	-100,00
Existencias.....	50.036	0,53	38.273	0,41	11.763	30,73
Deudores comerciales y otras cuentas a cobrar.....	1.337.502	14,15	1.479.312	15,86	-141.810	-9,59
Inversiones en empresas del grupo y asociadas a corto plazo.....	151	-	-	-	151	-
Inversiones financieras a corto plazo.....	3.730	0,04	1.094	0,01	2.636	240,95
Periodificaciones a corto plazo.....	3.975	0,04	4.047	0,04	-72	-1,78
Efectivo y otros activos líquidos equivalentes.....	863.897	9,14	254.760	2,73	609.137	239,10
TOTAL ACTIVO.....	9.449.898	100,00	9.329.328	100,00	120.570	1,29

PATRIMONIO NETO Y PASIVO	2011		2010		Variación	
	Miles de euros	Porcentaje	Miles de euros	Porcentaje	Absoluta	Porcentual
A) PATRIMONIO NETO.....	3.154.838	33,38	3.446.697	36,94	-291.859	-8,47
A-1) Fondos propios.....	3.137.327	33,20	3.423.877	36,70	-286.550	-8,37
Capital o Patrimonio.....	3.374.247	35,71	3.374.247	36,17	-	-
Prima de emisión.....	-	-	-	-	-	-
Reservas.....	43.667	0,46	-53.152	-0,56	96.819	182,16
(Acc. y particip. en patrimonio propias y de sdad dominante)...	-	-	-	-	-	-
Otras aportaciones de socios.....	-	-	101.564	1,09	-101.564	-100,00
Resultado del ejercicio atribuido a la sociedad dominante.....	-280.587	-2,96	1.218	0,01	-281.805	-23.136,70
(Dividendo a cuenta).....	-	-	-	-	-	-
Otros instrumentos de patrimonio neto.....	-	-	-	-	-	-
A-2) Ajustes por cambios de valor.....	7.660	0,08	12.437	0,13	-4.777	-38,41
A-3) Subvenciones, donaciones y legados recibidos.....	5.987	0,06	6.283	0,07	-296	-4,71
A-4) Socios externos.....	3.864	0,04	4.100	0,04	-236	-5,76
B) PASIVO NO CORRIENTE.....	5.096.367	53,93	4.898.017	52,50	198.350	4,05
Provisiones a largo plazo.....	53.942	0,57	56.051	0,60	-2.109	-3,76
Deudas a largo plazo.....	5.027.922	53,21	4.825.161	51,72	202.761	4,20
Deudas con empresas del grupo y asociadas a largo plazo.....	-	-	110	-	-110	-100,00
Pasivos por impuesto diferido.....	7.886	0,08	8.355	0,09	-469	-5,61
Periodificaciones a largo plazo.....	6.617	0,07	8.340	0,09	-1.723	-20,66
Acreedores comerciales no corrientes.....	-	-	-	-	-	-
Deuda con características especiales a largo plazo.....	-	-	-	-	-	-
C) PASIVO CORRIENTE.....	1.198.693	12,68	984.614	10,55	214.079	21,74
Pasivos vinculados con activos no corrientes mant venta.....	-	-	-	-	-	-
Provisiones a corto plazo.....	29.670	0,31	41.682	0,45	-12.012	-28,82
Deudas a corto plazo.....	355.540	3,76	281.214	3,01	74.326	26,43
Deudas con empresas del grupo y asociadas a corto plazo.....	2.233	0,02	3.433	0,04	-1.200	-34,96
Acreedores comerciales y otras cuentas a pagar.....	779.593	8,25	632.907	6,78	146.686	23,18
Periodificaciones a corto plazo.....	31.657	0,33	25.378	0,27	6.279	24,74
Deuda con características especiales a corto plazo.....	-	-	-	-	-	-
TOTAL PATRIMONIO NETO Y PASIVO.....	9.449.898	100,00	9.329.328	100,00	120.570	1,29

Concepto	2011		2010		Variación	
	Miles de euros	Porcentaje	Miles de euros	Porcentaje	Absoluta	Porcentual
A) OPERACIONES CONTINUADAS						
Importe neto de la cifra de negocios.....	2.024.894	100,00	1.938.207	100,00	86.687	4,47
Variación de existencias de productos terminados y en curso de fabricación.....	-	-	-	-	-	-
Trabajos realizados por la empresa para su activo.....	9.949	0,49	15.281	0,79	-5.332	-34,89
Aprovisionamientos.....	-73.286	-3,61	-67.786	-3,49	-5.500	-8,11
Otros ingresos de explotación.....	670.316	33,10	547.221	28,23	123.095	22,50
Gastos de personal.....	-811.595	-40,08	-782.960	-40,39	-28.635	-3,66
Otros gastos de explotación.....	-1.594.616	-78,75	-1.451.748	-74,90	-142.868	-9,84
Amortización del inmovilizado.....	-378.176	-18,67	-334.643	-17,26	-43.533	-13,01
Imputación de subvenciones de inmovilizado no financiero y otras.....	559	0,03	512	0,03	47	9,18
Excesos de provisiones.....	697	0,03	12.297	0,63	-11.600	-94,33
Deterioro y resultado por enajenaciones del inmovilizado.....	-7.438	-0,36	664	0,03	-8.102	-1.220,18
Resultado por la pérdida de control de participaciones consolidadas.....	-	-	-	-	-	-
Diferencia negativa de combinaciones de negocio.....	-	-	-	-	-	-
Otros resultados.....	30.319	1,50	215.119	11,10	-184.800	-85,91
A.1) RESULTADO DE EXPLOTACIÓN.....	-128.377	-6,33	92.164	4,76	-220.541	-239,29
Ingresos financieros.....	27.621	1,36	25.546	1,32	2.075	8,12
Gastos financieros.....	-168.349	-8,31	-125.049	-6,45	-43.300	-34,63
Variación de valor razonable en instrumentos financieros.....	-	-	-	-	-	-
Diferencias de cambio.....	12	-	-	-	12	-
Deterioro y resultado por enajenaciones de instrumentos financieros.....	-16.625	-0,82	-18	-	-16.607	-92.261,11
Otros ingresos y gastos de carácter financiero.....	-	-	-	-	-	-
A.2) RESULTADO FINANCIERO.....	-157.341	-7,77	-99.521	-5,13	-57.820	-58,10
Participación en beneficios (pérdidas) de sociedades puestas en equivalencia.....	5.226	0,26	8.634	0,45	-3.408	-39,47
Deterioro y resultado por pérdida partic.puestas en equivalencia o control sociedad multigrupo.....	-	-	-	-	-	-
Diferencia negativa de consolidación de sociedades puestas en equivalencia.....	-	-	-	-	-	-
A.3) RESULTADO ANTES DE IMPUESTOS.....	-280.492	-13,85	1.277	0,07	-281.769	-22.064,92
Impuestos sobre beneficios.....	104	0,01	19	-	85	447,37
A.4) RESULTADO DEL EJERCICIO PROCEDENTE DE OPERACIONES CONTINUADAS.....	-280.388	-13,84	1.296	0,07	-281.684	-21.734,88
B) OPERACIONES INTERRUMPIDAS						
Resultado del ejercicio procedente de operaciones interrumpidas neto de impuestos.....	-	-	-	-	-	-
A.5) RESULTADO CONSOLIDADO DEL EJERCICIO.....	-280.388	-13,84	1.296	0,07	-281.684	-21.734,88
Resultado atribuido a la sociedad dominante.....	-280.587	-13,85	1.218	0,06	-281.805	-23.136,70
Resultado atribuido a socios externos.....	199	0,01	78	-	121	155,13

Concepto	2011		2010		Variación	
	Miles de euros	Porcentaje	Miles de euros	Porcentaje	Absoluta	Porcentual
Importe neto de la cifra de negocios.....	2.024.894	100,00	1.938.207	100,00	86.687	4,47
Variación de existencias de productos terminados y en curso de fabricación.....	-	-	-	-	-	-
Trabajos efectuados por la empresa para su activo.....	9.949	0,49	15.281	0,79	-5.332	-34,89
Aprovisionamientos.....	-73.286	-3,61	-67.786	-3,49	-5.500	-8,11
Otros ingresos de explotación.....	670.316	33,10	547.221	28,23	123.095	22,50
Gastos de personal.....	-811.595	-40,08	-782.960	-40,39	-28.635	-3,66
Otros gastos de explotación.....	-1.594.616	-78,75	-1.451.748	-74,90	-142.868	-9,84
EBITDA.....	225.662	11,14	198.215	10,23	27.447	13,84

Concepto	2011	2010
A) Resultado consolidado del ejercicio.....	-280.388	1.296
B) Total ingresos y gastos imputados directamente en el patrimonio neto consolidado..	-6.019	8.581
I. Por valoración de instrumentos financieros.....	-	-
II. Por coberturas de flujos de efectivo.....	-10.477	2.821
III. Subvenciones, donaciones y legados recibidos.....	146	-
IV. Por ganancias y pérdidas actuariales y otros ajustes.....	-	-
V. Por activos no corrientes y pasivos vinculados, mantenidos para la venta.	-	-
VI. Diferencia de conversión.....	1.733	9.402
VII. Efecto impositivo.....	2.579	-3.642
C) Total transferencias a la cuenta de pérdidas y ganancias consolidada.....	946	8.581
VIII. Por valoración de instrumentos financieros.....	-	-
IX. Por coberturas de flujos de efectivo.....	1.910	-
X. Subvenciones, donaciones y legados recibidos.....	-559	-515
XI. Por activos no corrientes y pasivos vinculados, mantenidos para la venta.....	-	-
XII. Diferencia de conversión.....	-	-
XIII. Efecto impositivo.....	-405	154
TOTAL DE INGRESOS Y GASTOS CONSOLIDADOS RECONOCIDOS.....	-285.461	9.516
Total de ingresos y gastos atribuidos a la entidad dominante.....	-285.660	9.438
Total de ingresos y gastos atribuidos a socios externos.....	199	78

Concepto	Capital	Prima de emisión, reservas y rdos ejerc. anteriores	(Patrimonio propio y de la sociedad dominante)	Otras aportaciones de socios	Rdo. ejercicio atribuido a la soc. dominante	(Dividendo a cuenta)	Otros instrumentos de patrimonio neto	Ajustes por cambios de valor	Subvenciones, donaciones y legados recibidos	Socios externos	Total
SALDO AJUSTADO, INICIO DEL AÑO 2009.....	2.970.247	-51.951	-	158.727	-86.784	-	-	3.856	6.644	-	3.000.739
I. Total ingresos y gastos consolidados reconocidos.....	-	-	-	-	-1.338	-	-	8.581	-361	78	6.960
II. Operaciones con socios o propietarios.....	404.000	-	-	29.100	-	-	-	-	-	4.022	437.122
1. Aumentos (reducciones) de capital.	404.000	-	-	-	-	-	-	-	-	-	404.000
2. Operaciones con socios o propietarios.....	-	-	-	29.100	-	-	-	-	-	4.022	33.122
III. Otras variaciones del patrimonio neto.....	-	-1.201	-	-86.263	86.784	-	-	-	-	-	-680
SALDO, FINAL DEL AÑO 2009.....	3.374.247	-53.152	-	101.564	-1.338	-	-	12.437	6.283	4.100	3.444.141
I. Ajustes por cambios de criterio del ejercicio 2009.....	-	-	-	-	-	-	-	-	-	-	-
II. Ajustes por errores del ejercicio 2009.....	-	-	-	-	2.556	-	-	-	-	-	2.556
SALDO AJUSTADO, INICIO DEL AÑO 2010.....	3.374.247	-53.152	-	101.564	1.218	-	-	12.437	6.283	4.100	3.446.697
I. Total ingresos y gastos consolidados reconocidos.....	-	-	-	-	-280.587	-	-	-4.777	-296	199	-285.461
II. Operaciones con socios o propietarios.....	-	-78	-	-	-	-	-	-	-	-435	-513
1. Aumentos (reducciones) de capital.	-	-	-	-	-	-	-	-	-	-	-
2. Operaciones con socios o propietarios.....	-	-78	-	-	-	-	-	-	-	-435	-513
III. Otras variaciones del patrimonio neto.....	-	96.897	-	-101.564	-1.218	-	-	-	-	-	-5.885
SALDO, FINAL DEL AÑO 2010.....	3.374.247	43.667	-	-	-280.587	-	-	7.660	5.987	3.864	3.154.838

Concepto	2011	2010
Resultado del ejercicio antes de impuestos.....	-280.492	1.277
Ajustes del resultado.....	561.941	440.544
a) Amortización del inmovilizado.....	378.176	334.643
b) Correcciones valorativas por deterioro.....	43.320	18.993
c) Variación de provisiones.....	12.952	-8.896
d) Imputación de subvenciones.....	-559	-512
e) Resultados por bajas y enajenaciones del inmovilizado.....	-7.438	910
f) Resultados por bajas y enajenaciones de instrumentos financieros.....	-	-
g) Ingresos financieros.....	-27.621	-25.546
h) Gastos financieros.....	168.349	124.855
i) Diferencias de cambio.....	-12	-
j) Variación de valor razonable en instrumentos financieros.....	-	-
k) Otros ingresos y gastos.....	-	-177
l) Participación en beneficios (pérdidas) de sociedades puestas en equivalencia neto de dividendos.....	-5.226	-3.726
Cambios en el capital corriente.....	104.046	-548.994
a) Existencias.....	-11.762	426
b) Deudores y otras cuentas a cobrar.....	-61.110	-593.937
c) Otros activos corrientes.....	5.783	28.523
d) Acreedores y otras cuentas a pagar.....	208.927	28.678
e) Otros pasivos corrientes.....	-37.792	-12.684
f) Otros activos y pasivos no corrientes.....	-	-
Otros flujos de efectivo de las actividades de explotación.....	-142.853	-114.299
a) Pagos de intereses.....	-170.362	-120.649
b) Cobros de dividendos.....	5.610	3.303
c) Cobros de intereses.....	16.945	3.007
d) Cobros (pagos) por impuesto sobre beneficios.....	-6	40
e) Otros pagos (cobros).....	4.960	-
FLUJOS DE EFECTIVO DE LAS ACTIVIDADES DE EXPLOTACIÓN.....	242.642	-221.472

Concepto	2011	2010
Pagos por inversiones.....	-348.864	-1.165.656
a) Empresas del grupo, neto de efectivo en sociedades consolidadas.....	-	-
b) Empresas multigrupo, neto de efectivo en sociedades consolidadas.....	-	-
c) Empresas asociadas.....	-504	-846
d) Inmovilizado intangible.....	-16.062	-17.899
e) Inmovilizado material.....	-331.354	-1.146.631
f) Inversiones inmobiliarias.....	-	-
g) Otros activos financieros.....	-	-
h) Activos no corrientes mantenidos para venta.....	-	-
j) Unidad de negocio.....	-	-
i) Otros activos.....	-944	-280
Cobros por desinversiones.....	9.800	9.442
a) Empresas del grupo, neto de efectivo en sociedades consolidadas.....	-	-
b) Empresas multigrupo, neto de efectivo en sociedades consolidadas.....	-	-
c) Empresas asociadas.....	186	-
d) Inmovilizado intangible.....	-	-
e) Inmovilizado material.....	9.614	8.535
f) Inversiones inmobiliarias.....	-	-
g) Otros activos financieros.....	-	903
h) Activos no corrientes mantenidos para venta.....	-	4
j) Unidad de negocio.....	-	-
i) Otros activos.....	-	-
FLUJOS DE EFECTIVO DE LAS ACTIVIDADES DE INVERSIÓN.....	-339.064	-1.156.214

Concepto	2011	2010
Cobros y pagos por instrumentos de patrimonio.....	357.367	-
a) Emisión de instrumentos de patrimonio.....	357.221	-
b) Amortización de instrumentos de patrimonio.....	-	-
c) Adquisición de instrumentos de patrimonio propio y de la sociedad dominante.....	-	-
d) Enajenación de instrumentos de patrimonio propio y de la sociedad dominante.....	-	-
e) Adquisición de participaciones de socios externos.....	-	-
f) Venta de participaciones de socios externos.....	-	-
g) Subvenciones, donaciones y legados recibidos.....	146	-
Cobros y pagos por instrumentos de pasivo financiero.....	348.192	972.559
a) Emisión.....	428.503	1.345.871
1. Obligaciones y otros valores negociables.....	-	-
2. Deudas con entidades de crédito.....	427.521	1.340.713
4. Deudas con características especiales.....	-	-
5. Otras deudas.....	982	5.158
b) Devolución y amortización de.....	-80.311	-373.312
1. Obligaciones y otros valores negociables.....	-	-
2. Deudas con entidades de crédito.....	-77.372	-372.167
4. Deudas con características especiales.....	-	-
5. Otras deudas.....	-2.939	-1.145
Pagos por dividendos y remuneraciones de otros instrumentos de patrimonio.....	-	-
a) Dividendos.....	-	-
b) Remuneración de otros instrumentos de patrimonio.....	-	-
FLUJOS DE EFECTIVO DE LAS ACTIVIDADES DE FINANCIACIÓN.....	705.559	972.559
Efecto de las variaciones de los tipos de cambio.....	-	-
AUMENTO/DISMINUCIÓN NETA DEL EFECTIVO O EQUIVALENTE.....	609.137	-405.127
Efectivo o equivalentes al comienzo del ejercicio.....	254.760	659.887
Efectivo o equivalentes al final del ejercicio.....	863.897	254.760

Concepto	2011	2010
Situación financiera		
Tesorería o acid test (%):(Efectivo y otros activos líquidos equivalentes/ Pasivo corriente) x 100.....	72,07	25,87
Liquidez inmediata (%): ((Activo corriente - Existencias) / Pasivo corriente) x 100.....	184,31	176,90
Solvencia técnica (%): (Activo corriente / Pasivo corriente) x 100.....	188,48	180,78
Garantía o cobertura %):(Activo/Pasivo) x 100.....	150,12	158,59
Cobertura del inmovilizado (%) : (Recursos permanentes / Activo no corriente) x 100.....	114,75	110,54
Endeudamiento (%) : (Pasivo / Patrimonio neto) x 100.....	199,54	170,67
Endeudamiento a largo plazo (%): (Pasivo no corriente / Patrimonio neto) x 100.....	161,54	142,11
Endeudamiento a corto plazo (%): (Pasivo corriente / Patrimonio neto) x 100.....	38,00	28,57
Estructura		
Gastos financieros sobre cifra de negocios (%) : (Gastos financieros / Importe neto de la cifra de negocios) x 100.....	8,31	6,45
Inmovilizaciones materiales sobre activo (%) : (Inmovilizado material e inversiones inmobiliarias/ Total activo) x 100.....	73,61	75,26
Fondos propios sobre pasivo y patrimonio neto (%) : (Fondos propios / Total pasivo y patrimonio neto) x 100.....	33,20	36,70
Rentabilidad		
EBITDA sobre cifra de negocios (%) : (EBITDA / Importe neto de la cifra de negocios) x 100.....	11,14	10,23
Rentabilidad económica (%) : (Resultado antes de impuestos + Gastos financieros / Total activo) x 100.....	-1,19	1,35
Rentabilidad financiera (%) : (Resultado atribuido a la sdad dominante /Fondos propios) x 100.....	-8,94	0,04
Productividad		
Inmovilizado material por empleado (Miles de euros) : Inmovilizado material e inversiones inmobiliarias/ Plantilla media..	497,42	506,66
Cifra de negocios por empleado (Miles de euros) : Importe neto de la cifra de negocios / Plantilla media.....	144,80	139,86
Beneficios por empleado (Miles de euros): Resultado atribuido a la sdad dominante / Plantilla media.....	-20,07	0,09
Coste medio de personal (Miles de euros) : Gastos de personal / Plantilla media.....	58,04	56,50



Plantilla media por categorías profesionales	2011			2010		
	Hombres	Mujeres	Total	Hombres	Mujeres	Total
Altos directivos.....	11	-	11	8	-	8
Otros directivos, técnicos y similares.....	1.848	380	2.228	1.928	431	2.359
Administrativos y auxiliares.....	725	464	1.189	441	344	785
Otro personal.....	10.009	547	10.556	10.130	567	10.697
TOTAL.....	12.593	1.391	13.984	12.516	1.342	13.858

Plantilla media por tipo de contrato	2011			2010		
	Hombres	Mujeres	Total	Hombres	Mujeres	Total
Personal fijo.....	12.523	1.374	13.897	12.447	1.325	13.772
Personal no fijo.....	70	17	87	60	17	77
TOTAL.....	12.593	1.391	13.984	12.516	1.342	13.858

GRUPO SOCIEDAD DE SALVAMENTO
Y SEGURIDAD MARÍTIMA

GRUPO SALVAMENTO Y SEGURIDAD MARÍTIMA



-  ENTIDADES ESTATALES POR INTEGRACIÓN GLOBAL
-  ENTIDADES PRIVADAS EXCLUIDAS DEL PERÍMETRO DE CONSOLIDACIÓN

Empresas incluidas en el perímetro de consolidación ejercicios 2010 y 2011

Grupo/Entidad	Participación directa	Participación indirecta	Efectivo del grupo
GRUPO SOCIEDAD DE SALVAMENTO Y SEGURIDAD MARÍTIMA			
INTEGRACIÓN GLOBAL			
SOCIEDAD DE SALVAMENTO Y SEGURIDAD MARITIMA	100,00	-	100,00
REMOLQUES MARITIMOS, S.A.	100,00	-	100,00

Empresas excluidas del perímetro de consolidación ejercicios 2010 y 2011

Grupo/Entidad	Participación directa	Participación indirecta	Efectivo del grupo
GRUPO SOCIEDAD DE SALVAMENTO Y SEGURIDAD MARÍTIMA			
COMPAÑÍA DE SALVAMENTOS Y RESCATES AERO-MARITIMOS, S.A.(**)	-	50,00	50,00

(**) Sociedad privada

ACTIVO	2011		2010		Variación	
	Miles de euros	Porcentaje	Miles de euros	Porcentaje	Absoluta	Porcentual
A) ACTIVO NO CORRIENTE.....	410.221	82,18	423.180	77,17	-12.959	-3,06
Inmovilizado intangible.....	553	0,11	600	0,11	-47	-7,83
Inmovilizado material.....	409.354	82,00	422.290	77,01	-12.936	-3,06
Inversiones inmobiliarias.....	-	-	-	-	-	-
Inversiones en empresas del grupo y asociadas a largo plazo.....	132	0,03	132	0,02	-	-
Inversiones financieras a largo plazo.....	21	-	21	-	-	-
Activos por impuesto diferido.....	160	0,03	137	0,02	23	16,79
Deudores comerciales no corrientes.....	-	-	-	-	-	-
B) ACTIVO CORRIENTE.....	88.964	17,82	125.207	22,83	-36.243	-28,95
Activos no corrientes mantenidos para la venta.....	-	-	-	-	-	-
Existencias.....	3.536	0,71	2.482	0,45	1.054	42,47
Deudores comerciales y otras cuentas a cobrar.....	8.294	1,66	19.241	3,51	-10.947	-56,89
Inversiones en empresas del grupo y asociadas a corto plazo.....	-	-	-	-	-	-
Inversiones financieras a corto plazo.....	25.275	5,06	85.188	15,53	-59.913	-70,33
Periodificaciones a corto plazo.....	315	0,06	458	0,08	-143	-31,22
Efectivo y otros activos líquidos equivalentes.....	51.544	10,33	17.839	3,25	33.705	188,94
TOTAL ACTIVO.....	499.184	100,00	548.387	100,00	-49.203	-8,97

PATRIMONIO NETO Y PASIVO	2011		2010		Variación	
	Miles de euros	Porcentaje	Miles de euros	Porcentaje	Absoluta	Porcentual
A) PATRIMONIO NETO.....	276.554	55,40	295.120	53,82	-18.566	-6,29
A-1) Fondos propios.....	53.045	10,63	62.542	11,40	-9.497	-15,19
Capital o Patrimonio.....	23.982	4,80	24.235	4,42	-253	-1,04
Prima de emisión.....	-	-	-	-	-	-
Reservas.....	30.807	6,17	30.169	5,50	638	2,12
(Acc. y particip. en patrimonio propias y de sdad dominante)...	-	-	-	-	-	-
Otras aportaciones de socios.....	-	-	-	-	-	-
Resultado del ejercicio atribuido a la sociedad dominante.....	-1.744	-0,34	8.138	1,48	-9.882	-121,43
(Dividendo a cuenta).....	-	-	-	-	-	-
Otros instrumentos de patrimonio neto.....	-	-	-	-	-	-
A-2) Ajustes por cambios de valor.....	-	-	-	-	-	-
A-3) Subvenciones, donaciones y legados recibidos.....	223.509	44,77	232.578	42,41	-9.069	-3,90
A-4) Socios externos.....	-	-	-	-	-	-
B) PASIVO NO CORRIENTE.....	177.616	35,58	205.280	37,43	-27.664	-13,48
Provisiones a largo plazo.....	1.135	0,23	1.055	0,19	80	7,58
Deudas a largo plazo.....	80.691	16,16	104.549	19,06	-23.858	-22,82
Deudas con empresas del grupo y asociadas a largo plazo.....	-	-	-	-	-	-
Pasivos por impuesto diferido.....	95.790	19,19	99.676	18,18	-3.886	-3,90
Periodificaciones a largo plazo.....	-	-	-	-	-	-
Acreedores comerciales no corrientes.....	-	-	-	-	-	-
Deuda con características especiales a largo plazo.....	-	-	-	-	-	-
C) PASIVO CORRIENTE.....	45.014	9,02	47.987	8,75	-2.973	-6,20
Pasivos vinculados con activos no corrientes mant venta.....	-	-	-	-	-	-
Provisiones a corto plazo.....	162	0,03	162	0,03	-	-
Deudas a corto plazo.....	25.943	5,20	29.168	5,32	-3.225	-11,06
Deudas con empresas del grupo y asociadas a corto plazo.....	-	-	-	-	-	-
Acreedores comerciales y otras cuentas a pagar.....	18.905	3,79	18.638	3,40	267	1,43
Periodificaciones a corto plazo.....	4	-	19	-	-15	-78,95
Deuda con características especiales a corto plazo.....	-	-	-	-	-	-
TOTAL PATRIMONIO NETO Y PASIVO.....	499.184	100,00	548.387	100,00	-49.203	-8,97

Concepto	2011		2010		Variación	
	Miles de euros	Porcentaje	Miles de euros	Porcentaje	Absoluta	Porcentual
A) OPERACIONES CONTINUADAS						
Importe neto de la cifra de negocios.....	3.375	100,00	5.880	100,00	-2.505	-42,60
Variación de existencias de productos terminados y en curso de fabricación.....	-	-	-	-	-	-
Trabajos realizados por la empresa para su activo.....	-	-	-	-	-	-
Aprovisionamientos.....	-44.156	-1.308,32	-46.616	-792,78	2.460	5,28
Otros ingresos de explotación.....	126.112	3.736,65	144.491	2.457,33	-18.379	-12,72
Gastos de personal.....	-59.891	-1.774,54	-58.057	-987,36	-1.834	-3,16
Otros gastos de explotación.....	-29.544	-875,37	-33.324	-566,73	3.780	11,34
Amortización del inmovilizado.....	-35.120	-1.040,59	-30.889	-525,32	-4.231	-13,70
Imputación de subvenciones de inmovilizado no financiero y otras.....	30.604	906,79	27.077	460,49	3.527	13,03
Excesos de provisiones.....	-	-	-	-	-	-
Deterioro y resultado por enajenaciones del inmovilizado.....	-436	-12,91	-12.025	-204,50	11.589	96,37
Resultado por la pérdida de control de participaciones consolidadas.....	-	-	-	-	-	-
Diferencia negativa de combinaciones de negocio.....	-	-	-	-	-	-
Otros resultados.....	99	2,93	14.106	239,90	-14.007	-99,30
A.1) RESULTADO DE EXPLOTACIÓN.....	-8.957	-265,39	10.644	181,02	-19.601	-184,15
Ingresos financieros.....	9.910	293,63	704	11,97	9.206	1.307,67
Gastos financieros.....	-2.722	-80,65	-1.689	-28,72	-1.033	-61,16
Variación de valor razonable en instrumentos financieros.....	-	-	-	-	-	-
Diferencias de cambio.....	-	-	-30	-0,51	30	100,00
Deterioro y resultado por enajenaciones de instrumentos financieros.....	-	-	-	-	-	-
Otros ingresos y gastos de caracter financiero.....	-	-	-	-	-	-
A.2) RESULTADO FINANCIERO.....	7.189	213,01	-1.014	-17,24	8.203	808,97
Participación en beneficios (pérdidas) de sociedades puestas en equivalencia.....	-	-	-	-	-	-
Deterioro y resultado por pérdida partic.puestas en equivalencia o control sociedad multigrupo.....	-	-	-	-	-	-
Diferencia negativa de consolidación de sociedades puestas en equivalencia.....	-	-	-	-	-	-
A.3) RESULTADO ANTES DE IMPUESTOS.....	-1.768	-52,38	9.630	163,78	-11.398	-118,36
Impuestos sobre beneficios.....	23	0,68	-1.492	-25,37	1.515	101,54
A.4) RESULTADO DEL EJERCICIO PROCEDENTE DE OPERACIONES CONTINUADAS.....	-1.744	-51,67	8.138	138,40	-9.882	-121,43
B) OPERACIONES INTERRUMPIDAS						
Resultado del ejercicio procedente de operaciones interrumpidas neto de impuestos.....	-	-	-	-	-	-
A.5) RESULTADO CONSOLIDADO DEL EJERCICIO.....	-1.744	-51,67	8.138	138,40	-9.882	-121,43
Resultado atribuido a la sociedad dominante.....	-1.744	-51,67	8.138	138,40	-9.882	-121,43
Resultado atribuido a socios externos.....	-	-	-	-	-	-

Concepto	2011		2010		Variación	
	Miles de euros	Porcentaje	Miles de euros	Porcentaje	Absoluta	Porcentual
Importe neto de la cifra de negocios.....	3.375	100,00	5.880	100,00	-2.505	-42,60
Variación de existencias de productos terminados y en curso de fabricación.....	-	-	-	-	-	-
Trabajos efectuados por la empresa para su activo.....	-	-	-	-	-	-
Aprovisionamientos.....	-44.156	-1.308,32	-46.616	-792,78	2.460	5,28
Otros ingresos de explotación.....	126.112	3.736,65	144.491	2.457,33	-18.379	-12,72
Gastos de personal.....	-59.891	-1.774,54	-58.057	-987,36	-1.834	-3,16
Otros gastos de explotación.....	-29.544	-875,37	-33.324	-566,73	3.780	11,34
EBITDA.....	-4.104	-121,60	12.374	210,44	-16.478	-78,30

IV.3.132. Estado de ingresos y gastos reconocidos consolidado

Miles de euros

Concepto	2011	2010
A) Resultado consolidado del ejercicio.....	-1.744	8.138
B) Total ingresos y gastos imputados directamente en el patrimonio neto consolidado..	12.681	11.900
I. Por valoración de instrumentos financieros.....	-	-
II. Por coberturas de flujos de efectivo.....	-	-
III. Subvenciones, donaciones y legados recibidos.....	18.116	17.000
IV. Por ganancias y pérdidas actuariales y otros ajustes.....	-	-
V. Por activos no corrientes y pasivos vinculados, mantenidos para la venta.	-	-
VI. Diferencia de conversión.....	-	-
VII. Efecto impositivo.....	-5.435	-5.100
C) Total transferencias a la cuenta de pérdidas y ganancias consolidada.....	-21.751	11.900
VIII. Por valoración de instrumentos financieros.....	-	-
IX. Por coberturas de flujos de efectivo.....	-	-
X. Subvenciones, donaciones y legados recibidos.....	-31.072	-27.678
XI. Por activos no corrientes y pasivos vinculados, mantenidos para la venta.....	-	-
XII. Diferencia de conversión.....	-	-
XIII. Efecto impositivo.....	9.322	8.303
TOTAL DE INGRESOS Y GASTOS CONSOLIDADOS RECONOCIDOS.....	-10.814	664
Total de ingresos y gastos atribuidos a la entidad dominante.....	-10.814	664
Total de ingresos y gastos atribuidos a socios externos.....	-	-

IV.3.133. Estado total de cambios en el patrimonio neto consolidado

Miles de Euros

Concepto	Capital	Prima de emisión, reservas y rdos ejerc. anteriores	(Patrimonio propio y de la sociedad dominante)	Otras aportaciones de socios	Rdo. ejercicio atribuido a la soc. dominante	(Dividendo a cuenta)	Otros instrumentos de patrimonio neto	Ajustes por cambios de valor	Subvenciones, donaciones y legados recibidos	Socios externos	Total
SALDO AJUSTADO, INICIO DEL AÑO 2009.....	24.286	21.284	-	-	8.885	-	-	-	240.053	-	294.509
I. Total ingresos y gastos consolidados reconocidos.....	-	-	-	-	8.138	-	-	-	-7.475	-	664
II. Operaciones con socios o propietarios.....	-	8.885	-	-	-8.885	-	-	-	-	-	-
1. Aumentos (reducciones) de capital.	-	-	-	-	-	-	-	-	-	-	-
2. Operaciones con socios o propietarios.....	-	8.885	-	-	-8.885	-	-	-	-	-	-
III. Otras variaciones del patrimonio neto.....	-52	-	-	-	-	-	-	-	-	-	-52
SALDO, FINAL DEL AÑO 2009.....	24.235	30.169	-	-	8.138	-	-	-	232.578	-	295.120
I. Ajustes por cambios de criterio del ejercicio 2009.....	-	-	-	-	-	-	-	-	-	-	-
II. Ajustes por errores del ejercicio 2009.....	-	-	-	-	-	-	-	-	-	-	-
SALDO AJUSTADO, INICIO DEL AÑO 2010.....	24.235	30.169	-	-	8.138	-	-	-	232.578	-	295.120
I. Total ingresos y gastos consolidados reconocidos.....	-	-	-	-	-1.744	-	-	-	-9.069	-	-10.814
II. Operaciones con socios o propietarios.....	-	638	-	-	-8.138	-	-	-	-	-	-7.500
1. Aumentos (reducciones) de capital.	-	-	-	-	-	-	-	-	-	-	-
2. Operaciones con socios o propietarios.....	-	638	-	-	-8.138	-	-	-	-	-	-7.500
III. Otras variaciones del patrimonio neto.....	-253	-	-	-	-	-	-	-	-	-	-253
SALDO, FINAL DEL AÑO 2010.....	23.982	30.807	-	-	-1.744	-	-	-	223.509	-	276.554

IV.3.134. Estado de flujos de efectivo consolidado

Concepto	2011	2010
Resultado del ejercicio antes de impuestos.....	-1.768	9.630
Ajustes del resultado.....	-3.059	-5.139
a) Amortización del inmovilizado.....	35.733	30.889
b) Correcciones valorativas por deterioro.....	145	59
c) Variación de provisiones.....	-3	240
d) Imputación de subvenciones.....	-30.604	-27.077
e) Resultados por bajas y enajenaciones del inmovilizado.....	436	12.025
f) Resultados por bajas y enajenaciones de instrumentos financieros.....	-	-
g) Ingresos financieros.....	-9.830	-624
h) Gastos financieros.....	2.635	1.602
i) Diferencias de cambio.....	-	30
j) Variación de valor razonable en instrumentos financieros.....	-	-22.284
k) Otros ingresos y gastos.....	-1.572	-
l) Participación en beneficios (pérdidas) de sociedades puestas en equivalencia neto de dividendos.....	-	-
Cambios en el capital corriente.....	58.946	-71.526
a) Existencias.....	-1.054	-390
b) Deudores y otras cuentas a cobrar.....	-701	-2.001
c) Otros activos corrientes.....	60.019	-60.071
d) Acreedores y otras cuentas a pagar.....	192	-9.582
e) Otros pasivos corrientes.....	-	-
f) Otros activos y pasivos no corrientes.....	489	518
Otros flujos de efectivo de las actividades de explotación.....	7.128	-1.088
a) Pagos de intereses.....	-2.635	-1.602
b) Cobros de dividendos.....	7.500	-
c) Cobros de intereses.....	2.330	624
d) Cobros (pagos) por impuesto sobre beneficios.....	-66	-109
e) Otros pagos (cobros).....	-	-
FLUJOS DE EFECTIVO DE LAS ACTIVIDADES DE EXPLOTACIÓN.....	61.247	-68.123

IV.3.134. Estado de flujos de efectivo consolidado

Concepto	2011	2010
Pagos por inversiones.....	-17.215	-38.725
a) Empresas del grupo, neto de efectivo en sociedades consolidadas.....	-	-
b) Empresas multigrupo, neto de efectivo en sociedades consolidadas.....	-	-
c) Empresas asociadas.....	-	-
d) Inmovilizado intangible.....	-243	-272
e) Inmovilizado material.....	-16.972	-38.453
f) Inversiones inmobiliarias.....	-	-
g) Otros activos financieros.....	-	-
h) Activos no corrientes mantenidos para venta.....	-	-
j) Unidad de negocio.....	-	-
i) Otros activos.....	-	-
Cobros por desinversiones.....	300	120
a) Empresas del grupo, neto de efectivo en sociedades consolidadas.....	-	-
b) Empresas multigrupo, neto de efectivo en sociedades consolidadas.....	-	-
c) Empresas asociadas.....	-	-
d) Inmovilizado intangible.....	-	-
e) Inmovilizado material.....	300	120
f) Inversiones inmobiliarias.....	-	-
g) Otros activos financieros.....	-	-
h) Activos no corrientes mantenidos para venta.....	-	-
j) Unidad de negocio.....	-	-
i) Otros activos.....	-	-
FLUJOS DE EFECTIVO DE LAS ACTIVIDADES DE INVERSIÓN.....	-16.915	-38.605

IV.3.134. Estado de flujos de efectivo consolidado

Miles de euros

Concepto	2011	2010
Cobros y pagos por instrumentos de patrimonio.....	29.235	59.851
a) Emisión de instrumentos de patrimonio.....	-	-
b) Amortización de instrumentos de patrimonio.....	-	-
c) Adquisición de instrumentos de patrimonio propio y de la sociedad dominante.....	-	-1
d) Enajenación de instrumentos de patrimonio propio y de la sociedad dominante.....	-	-
e) Adquisición de participaciones de socios externos.....	-	-
f) Venta de participaciones de socios externos.....	-	-
g) Subvenciones, donaciones y legados recibidos.....	29.235	59.853
Cobros y pagos por instrumentos de pasivo financiero.....	-32.362	41.007
a) Emisión.....	126	70.038
1. Obligaciones y otros valores negociables.....	-	-
2. Deudas con entidades de crédito.....	-	70.000
4. Deudas con características especiales.....	-	-
5. Otras deudas.....	126	38
b) Devolución y amortización de.....	-32.488	-29.031
1. Obligaciones y otros valores negociables.....	-	-
2. Deudas con entidades de crédito.....	-23.996	-15.226
4. Deudas con características especiales.....	-	-
5. Otras deudas.....	-8.492	-13.804
Pagos por dividendos y remuneraciones de otros instrumentos de patrimonio.....	-7.500	-
a) Dividendos.....	-7.500	-
b) Remuneración de otros instrumentos de patrimonio.....	-	-
FLUJOS DE EFECTIVO DE LAS ACTIVIDADES DE FINANCIACIÓN.....	-10.627	100.859
Efecto de las variaciones de los tipos de cambio.....	-	-
AUMENTO/DISMINUCIÓN NETA DEL EFECTIVO O EQUIVALENTE.....	33.705	-5.869
Efectivo o equivalentes al comienzo del ejercicio.....	17.839	23.708
Efectivo o equivalentes al final del ejercicio.....	51.544	17.839

Concepto	2011	2010
Situación financiera		
Tesorería o acid test (%):(Efectivo y otros activos líquidos equivalentes/ Pasivo corriente) x 100.....	114,51	37,18
Liquidez inmediata (%): ((Activo corriente - Existencias) / Pasivo corriente) x 100.....	189,78	255,75
Solvencia técnica (%): (Activo corriente / Pasivo corriente) x 100.....	197,64	260,92
Garantía o cobertura (%):(Activo/Pasivo) x 100.....	224,22	216,53
Cobertura del inmovilizado (%) : (Recursos permanentes / Activo no corriente) x 100.....	110,71	118,25
Endeudamiento (%) : (Pasivo / Patrimonio neto) x 100.....	80,50	85,82
Endeudamiento a largo plazo (%): (Pasivo no corriente / Patrimonio neto) x 100.....	64,23	69,56
Endeudamiento a corto plazo (%): (Pasivo corriente / Patrimonio neto) x 100.....	16,28	16,26
Estructura		
Gastos financieros sobre cifra de negocios (%) : (Gastos financieros / Importe neto de la cifra de negocios) x 100.....	80,65	28,72
Inmovilizaciones materiales sobre activo (%) : (Inmovilizado material e inversiones inmobiliarias/ Total activo) x 100.....	82,01	77,01
Fondos propios sobre pasivo y patrimonio neto (%) : (Fondos propios / Total pasivo y patrimonio neto) x 100.....	10,63	11,41
Rentabilidad		
EBITDA sobre cifra de negocios (%) : (EBITDA / Importe neto de la cifra de negocios) x 100.....	-121,60	210,44
Rentabilidad económica (%) : (Resultado antes de impuestos + Gastos financieros / Total activo) x 100.....	0,19	2,06
Rentabilidad financiera (%) : (Resultado atribuido a la sdad dominante /Fondos propios) x 100.....	-3,29	13,01
Productividad		
Inmovilizado material por empleado (Miles de euros) : Inmovilizado material e inversiones inmobiliarias/ Plantilla media..	310,12	321,62
Cifra de negocios por empleado (Miles de euros) : Importe neto de la cifra de negocios / Plantilla media.....	2,56	4,48
Beneficios por empleado (Miles de euros): Resultado atribuido a la sdad dominante / Plantilla media.....	-1,32	6,20
Coste medio de personal (Miles de euros) : Gastos de personal / Plantilla media.....	45,37	44,22

Plantilla media por categorías profesionales	2011			2010		
	Hombres	Mujeres	Total	Hombres	Mujeres	Total
Altos directivos.....	1	1	2	1	1	2
Otros directivos, técnicos y similares.....	374	131	505	376	119	495
Administrativos y auxiliares.....	11	48	59	11	50	61
Otro personal.....	736	18	754	735	20	755
TOTAL.....	1.122	198	1.320	1.123	190	1.313

Plantilla media por tipo de contrato	2011			2010		
	Hombres	Mujeres	Total	Hombres	Mujeres	Total
Personal fijo.....	1.060	175	1.235	1.060	173	1.233
Personal no fijo.....	62	23	85	63	17	80
TOTAL.....	1.122	198	1.320	1.123	190	1.313

GRUPO SOCIEDAD ESTATAL
DE PARTICIPACIONES INDUSTRIALES

GRUPO SEPI (1)

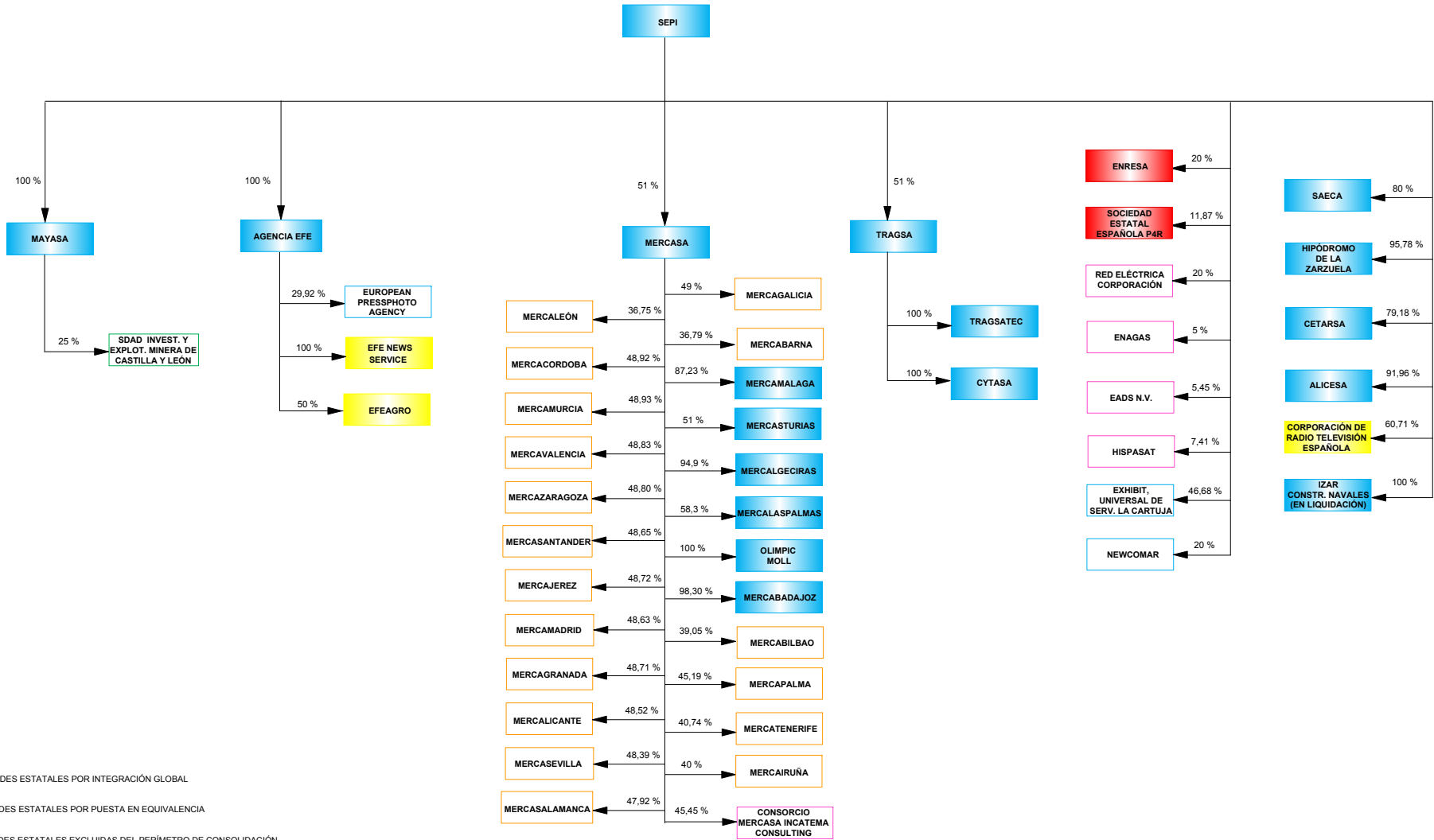

- ENTIDADES ESTATALES POR INTEGRACIÓN GLOBAL
- ENTIDADES ESTATALES POR PUESTA EN EQUIVALENCIA
- ENTIDADES ESTATALES EXCLUIDAS DEL PERÍMETRO DE CONSOLIDACIÓN
- ENTIDADES PÚBLICAS TERRITORIALES POR PUESTA EN EQUIVALENCIA
- ENTIDADES PÚBLICAS TERRITORIALES EXCLUIDAS DEL PERÍMETRO DE CONSOLIDACIÓN
- ENTIDADES PRIVADAS POR PUESTA EN EQUIVALENCIA
- ENTIDADES PRIVADAS EXCLUIDAS DEL PERÍMETRO DE CONSOLIDACIÓN

GRUPO SEPI (2)

SEPI

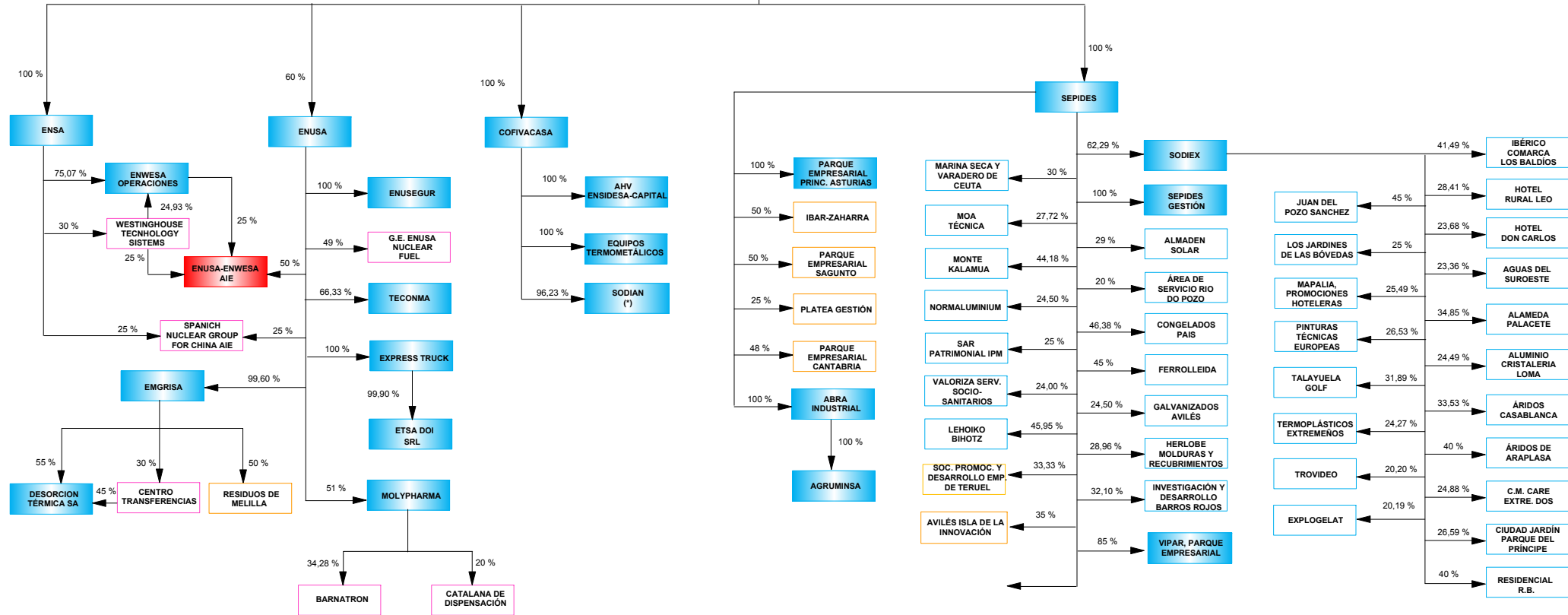

- ENTIDADES ESTATALES POR INTEGRACIÓN GLOBAL
- ENTIDADES ESTATALES POR PUESTA EN EQUIVALENCIA
- ENTIDADES ESTATALES EXCLUIDAS DEL PERÍMETRO DE CONSOLIDACIÓN
- ENTIDADES PÚBLICAS TERRITORIALES POR PUESTA EN EQUIVALENCIA
- ENTIDADES PÚBLICAS TERRITORIALES EXCLUIDAS DEL PERÍMETRO DE CONSOLIDACIÓN
- ENTIDADES PRIVADAS POR PUESTA EN EQUIVALENCIA
- ENTIDADES PRIVADAS EXCLUIDAS DEL PERÍMETRO DE CONSOLIDACIÓN

(*) SE INTEGRA LA CUENTA DE RDOS Y EL EFE HASTA SU LIQUIDACIÓN

GRUPO SEPI (3)

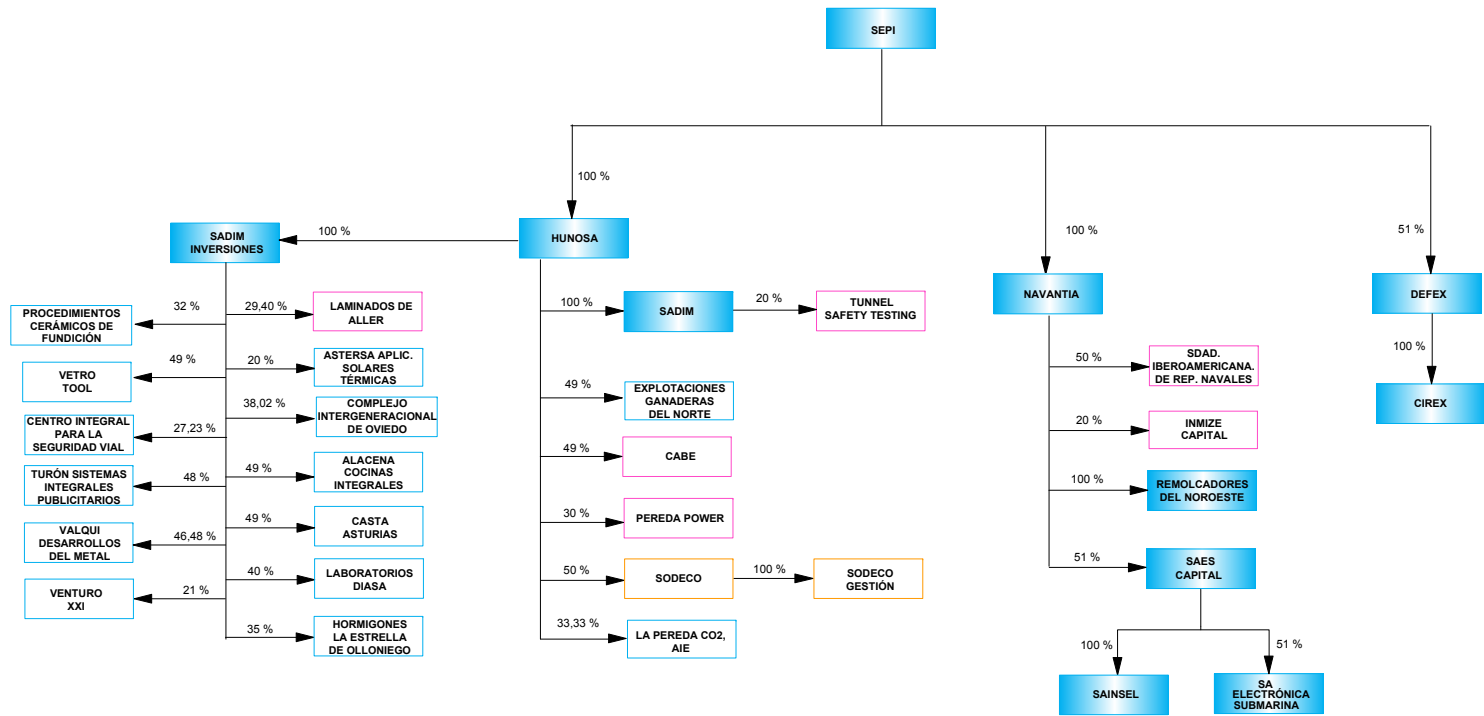

- ENTIDADES ESTATALES POR INTEGRACIÓN GLOBAL
- ENTIDADES ESTATALES POR PUESTA EN EQUIVALENCIA
- ENTIDADES ESTATALES EXCLUIDAS DEL PERÍMETRO DE CONSOLIDACIÓN
- ENTIDADES PÚBLICAS TERRITORIALES POR PUESTA EN EQUIVALENCIA
- ENTIDADES PÚBLICAS TERRITORIALES EXCLUIDAS DEL PERÍMETRO DE CONSOLIDACIÓN
- ENTIDADES PRIVADAS POR PUESTA EN EQUIVALENCIA
- ENTIDADES PRIVADAS EXCLUIDAS DEL PERÍMETRO DE CONSOLIDACIÓN

Empresas incluidas en el perímetro de consolidación ejercicio 2011

Grupo/Entidad	Participación directa	Participación indirecta	Efectivo del grupo
GRUPO SOCIEDAD ESTATAL DE PARTICIPACIONES INDUSTRIALES			
INTEGRACIÓN GLOBAL			
SOCIEDAD ESTATAL DE PARTICIPACIONES INDUSTRIALES	100,00	-	100,00
ABRA INDUSTRIAL, S.A.	-	100,00	100,00
AGENCIA EFE, S.A.	100,00	-	100,00
AGRUMINSA, S.A.	-	100,00	100,00
AHV-ENSIDESA CAPITAL, S.A.	-	100,00	100,00
ALIMENTOS Y ACEITES, S.A.	91,96	-	91,96
CIREX, S.A.	-	100,00	51,00
COFIVACASA, S.A.	100,00	-	100,00
COLONIZACION Y TRANSFORMACION AGRARIA, S.A.	-	100,00	100,00
COMPAÑIA ESPAÑOLA DE TABACO EN RAMA, S.A.	79,18	-	79,18
DEFEX, S.A.	51,00	-	51,00
DESORCIÓN TÉRMICA, S.A.	-	55,00	41,10
EMPRESA DE TRANSFORMACION AGRARIA, S.A.	51,00	-	51,00
EMPRESA PARA LA GESTION DE RESIDUOS INDUSTRIALES, S.A.	-	99,68	99,68
ENUSA INDUSTRIAS AVANZADAS, S.A.	60,00	-	60,00

Grupo/Entidad	Participación directa	Participación indirecta	Efectivo del grupo
ENUSEGUR, S.A.	-	100,00	60,00
ENWESA OPERACIONES, S.A.	-	82,55	82,55
EQUIPOS NUCLEARES, S.A.	100,00	-	100,00
EQUIPOS TERMOMETÁLICOS, S.A.	-	100,00	100,00
ETSA DOI SRL	-	99,90	59,94
EXPRESS TRUCK, S.A.	-	100,00	60,00
HIPÓDROMO DE LA ZARZUELA, S.A.	95,78	-	95,78
HULLERAS DEL NORTE S.A.	100,00	-	100,00
IZAR CONSTRUCCIONES NAVALES, S.A. (EN LIQUIDACIÓN)	100,00	-	100,00
MERCADOS CENTRALES DE ABASTECIMIENTO DE ALGECIRAS, S.A.	-	94,90	48,40
MERCADOS CENTRALES DE ABASTECIMIENTO DE ASTURIAS, S.A.	-	51,00	26,01
MERCADOS CENTRALES DE ABASTECIMIENTO DE BADAJOZ, S.A.	-	98,30	50,13
MERCADOS CENTRALES DE ABASTECIMIENTO DE LAS PALMAS, S.A.	-	58,30	29,74
MERCADOS CENTRALES DE ABASTECIMIENTO DE MALAGA, S.A.	-	87,23	44,49
MERCADOS CENTRALES DE ABASTECIMIENTO, S.A.	51,00	-	51,00
MINAS DE ALMADEN Y ARRAYANES, S.A.	100,00	-	100,00
MOLYPHARMA, S.A.	-	51,00	30,60

Grupo/Entidad	Participación directa	Participación indirecta	Efectivo del grupo
NAVANTIA, S.A.	100,00	-	100,00
OLYMPIC MOLL, S.A.	-	100,00	51,00
PARQUE EMPRESARIAL PRINCIPADO DE ASTURIAS, S.L.	-	100,00	100,00
REMOLCADORES DEL NOROESTE, S.A.	-	100,00	100,00
S.A. DE ELECTRÓNICA SUBMARINA	-	51,00	26,01
SADIM INVERSIONES, S.A.	-	100,00	100,00
SAES CAPITAL, S.A.	-	51,00	51,00
SAINSEL SISTEMAS NAVALES, S.A.U.	-	100,00	51,00
SEPI DESARROLLO EMPRESARIAL, S.A.	100,00	-	100,00
SEPIDES GESTION S.G.E.C.R., S.A.	-	100,00	100,00
SOCIEDAD ANONIMA ESTATAL DE CAUCION AGRARIA	80,00	-	80,00
SOCIEDAD ASTURIANA DE DIVERSIFICACIÓN MINERA, S.A.	-	100,00	100,00
SOCIEDAD PARA EL DESARROLLO INDUSTRIAL DE ANDALUCIA, S.A (1)	-	96,23	96,23
SOCIEDAD PARA EL DESARROLLO INDUSTRIAL DE EXTREMADURA, S.A.	-	62,29	51,51
TECNOLOGIAS Y SERVICIOS AGRARIOS, S.A.	-	100,00	51,00
TECONMA, S.A.	-	100,00	60,00
VIPAR, PARQUE EMPRESARIAL, S.L.	-	85,00	85,00

Grupo/Entidad	Participación directa	Participación indirecta	Efectivo del grupo
PUESTA EN EQUIVALENCIA			
EMPRESA NACIONAL DE RESIDUOS RADIACTIVOS, S.A. (***)	20,00	-	20,00
ENUSA-ENWESA AIE (***)	-	50,00	70,64
SOCIEDAD ESTATAL ESPAÑOLA P4R, S.A. (***)	11,87	-	11,87
AVILÉS ISLA DE LA INNOVACIÓN, S.A. (*)	-	35,00	35,00
BARNATRON, S.A. (**)	-	34,28	17,48
CABE S.L. (**)	-	49,00	49,00
CATALANA DE DISPENSACION, S.A.(**)	-	20,00	10,20
CENTRO DE TRANSFERENCIAS, S.A. (**)	-	30,00	17,94
CONSORCIO MERCASA INCATEMA CONSULTING, S.L. (**)	-	45,45	23,18
EADS N.V. (**)	5,48	-	5,48
ENAGAS (**)	5,00	-	5,00
GE ENUSA NUCLEAR FUEL, S.A. (**)	-	49,00	29,40
HISPASAT, S.A. (**)	7,41	-	7,41
IBAR-ZAHARRA, S.A. (*)	0,00	50,00	50,00
INMIZE CAPITAL, .S.L. (**)	-	20,00	20,00
LAMINADOS DE ALLER, S.A. (**)	-	29,40	29,40

Grupo/Entidad	Participación directa	Participación indirecta	Efectivo del grupo
MERCADOS CENTRALES DE ABASTECIMIENTO DE ALICANTE, S.A. (*)	-	48,52	24,75
MERCADOS CENTRALES DE ABASTECIMIENTO DE BARCELONA, S.A. (*) .	-	36,79	18,76
MERCADOS CENTRALES DE ABASTECIMIENTO DE BILBAO, S.A. (*) .	-	39,05	19,92
MERCADOS CENTRALES DE ABASTECIMIENTO DE CÓRDOBA, S.A. (*)	-	48,92	24,95
MERCADOS CENTRALES DE ABASTECIMIENTO DE GRANADA, S.A. (*) .	-	48,71	24,84
MERCADOS CENTRALES DE ABASTECIMIENTO DE JEREZ, S.A. (*) .	-	48,72	24,85
MERCADOS CENTRALES DE ABASTECIMIENTO DE LEON, S.A. (*) .	-	36,75	18,74
MERCADOS CENTRALES DE ABASTECIMIENTO DE MADRID, S.A. (*)	-	48,63	24,80
MERCADOS CENTRALES DE ABASTECIMIENTO DE MURCIA, S.A. (*) .	-	48,93	24,95
MERCADOS CENTRALES DE ABASTECIMIENTO DE PALMA DE MALLORCA, S.A. (*)	-	45,19	23,05
MERCADOS CENTRALES DE ABASTECIMIENTO DE PAMPLONA, S.A. (*)	-	40,00	20,40
MERCADOS CENTRALES DE ABASTECIMIENTO DE SALAMANCA, S.A. (*)	-	47,92	24,44
MERCADOS CENTRALES DE ABASTECIMIENTO DE SANTANDER, S.A. (*)	-	48,65	24,81
MERCADOS CENTRALES DE ABASTECIMIENTO DE SANTIAGO, S.A. (*)	-	49,00	24,99
MERCADOS CENTRALES DE ABASTECIMIENTO DE SEVILLA, S.A. (*) .	-	48,39	24,68
MERCADOS CENTRALES DE ABASTECIMIENTO DE TENERIFE, S.A. (*)	-	40,74	20,78
MERCADOS CENTRALES DE ABASTECIMIENTO DE VALENCIA, S.A. (*)	-	48,83	24,90

Grupo/Entidad	Participación directa	Participación indirecta	Efectivo del grupo
MERCADOS CENTRALES DE ABASTECIMIENTO DE ZARAGOZA, S.A. (*)	-	48,80	24,89
PARQUE EMPRESARIAL DE CANTABRIA, S.L.(*)	-	48,00	48,00
PARQUE EMPRESARIAL DE SAGUNTO, S.L. (*)	-	50,00	50,00
PEREDA POWER, S. L. (**)	-	30,00	30,00
PLATEA GESTIÓN, S.A. (*)	-	25,00	25,00
RED ELECTRICA CORPORACION S.A.(**)	20,00	-	20,00
RESIDUOS DE MELILLA, S.A. (*)	-	50,00	29,92
SOCIEDAD IBERO-AMERICANA DE REPARACIONES NAVALES LIMITADA (**)	-	50,00	50,00
SOCIEDAD PARA EL DESARROLLO DE LA COMARCAS MINERAS, S.A. (*)	-	50,00	50,00
SOCIEDAD PARA LA PROMOCIÓN Y DESARROLLO EMPRESARIAL DE TERUEL, S.A. (*)	-	33,33	33,33
SPANICH NUCLEAR GROUP FOR CHINA AIE (**)	-	25,00	40,00
TUNNEL SAFETY TESTING, S.A.(**)	-	20,00	20,00
WESTINGHOUSE TECHNOLOGY SYSTEMS, S.A. (**)	-	30,00	30,00

(*) Sociedad pública de ámbito autonómico, provincial o municipal

(**) Sociedad privada

(***) Sociedad estatal

(1) El Grupo SEPI integra la Cuenta de resultados y el Estado de Flujos de Efectivo de esta empresa hasta su liquidación.

Empresas excluidas del perímetro de consolidación ejercicio 2011

Grupo/Entidad	Participación directa	Participación indirecta	Efectivo del grupo
GRUPO SOCIEDAD ESTATAL DE PARTICIPACIONES INDUSTRIALES			
EFE NEWS SERVICES, INC. (***)	-	100,00	100,00
CORPORACIÓN DE RADIO Y TELEVISIÓN ESPAÑOLA, S.A. (***)	60,71	-	60,71
EFEAGRO, S.A. (***)	-	50,00	50,00
MAPALIA, PROMOCIONES HOTELERAS, S.A. (**)	-	25,49	15,88
RESIDENCIAL R.B., S.L.(**)	-	40,00	24,92
HOTEL DON CARLOS, S.L.(**)	-	23,68	14,75
EXPLOGELAT, S.L. (**)	-	20,19	12,58
PINTURAS TECNICAS EUROPEAS, S.A. (**)	-	26,53	16,53
C.M. CARE EXTRE. DOS, S.L.(**)	-	24,88	15,5
ÁREA DE SERVICIO RIO DO POZO, S.L. (**)	-	20,00	20,00
FERROLLEIDA, S.L. (**)	-	45,00	45,00
ALAMEDA PALACETE, S.L. (**)	-	34,85	21,71
IBERICO COMARCA LOS BALDIOS, S.L.(**)	-	41,49	25,84
TERMOPLASTICOS EXTREMEÑOS, S.L.(**)	-	24,27	15,12
AGUAS DEL SUROESTE, S.L. (**)	-	23,36	14,55

Grupo/Entidad	Participación directa	Participación indirecta	Efectivo del grupo
ALUMINIO CRISTALERIA LOMA, S.L.(**)	-	24,49	15,25
MARINA SECA Y VARADERO DE CEUTA, S.A. (**)	-	30,00	30,00
NORMALUMINIUM, S.A. (**)	-	24,5	24,5
EUROPEAN PRESSPHOTO AGENCY (**)	-	29,92	29,92
LEHOIKO BIHOTZ, S.L.(**)	-	45,95	45,95
MOA TÉCNICA, S.L. (**)	-	27,72	27,72
INVESTIGACIÓN Y DESARROLLO BARROS ROJOS, S.L.(**)	-	32,1	32,1
CONGELADOS PAIS, S.L. (**)	-	46,38	46,38
CIUDAD JARDIN PARQUE DEL PRINCIPE, S.L.(**)	-	26,59	16,56
ALACENA COCINAS INTEGRALES, S.A. (**)	-	49,00	49,00
VETRO TOOL, S.A. (**)	-	49,00	49,00
ARIDOS DE ARAPLASA, S.A. (**)	-	40,00	24,92
VENTURO XXI, S.A. (**)	-	21,00	21,00
MONTE KALAMUA, S.L. (**)	-	44,18	44,18
VALQUI DESARROLLOS DEL METAL, S.A. (**)	-	46,48	46,48
TROVIDEO S.A. (**)	-	20,2	12,58
ALMADEN SOLAR, S.A. (**)	-	29,00	29,00

Grupo/Entidad	Participación directa	Participación indirecta	Efectivo del grupo
ARIDOS CASABLANCA, S.L.(**)	-	33,53	20,89
ASTERSA APLICACIONES SOLARES TÉRMICAS, S.A. (**)	-	20,00	20,00
LOS JARDINES DE LAS BOVEDAS (**)	-	25,00	15,57
GALVANIZADOS AVILES (**)	-	24,5	24,5
SAR PATRIMONIAL IPM, S.L.(**)	-	25,00	25,00
HOTEL RURAL LEO (**)	-	28,41	17,7
JUAN DEL POZO SANCHEZ (**)	-	45,00	28,03
CASTA ASTURIAS (**)	-	49,00	49,00
LABORATORIOS DIASA (**)	-	40,00	40,00
HORMIGONES LA ESTRELLA DE OLLONIEGO, S.A. (**)	-	35,00	35,00
TALAYUELA GOLF, S.L.(**)	-	31,89	19,86
VALORIZA SERVICIOS SOCIO SANITARIOS, S.L. (**)	-	24,00	24,00
COMPLEJO INTERGENERACIONAL DE OVIEDO S.L.(**)	-	38,02	38,02
CENTRO INTEGRAL PARA LA SEGURIDAD VIAL, S.A. (**)	-	27,23	27,23
LA PEREDA CO2, A.I.E. (**)	-	33,33	33,33
NEWCOMAR, S.L.(**)	20,00	-	20,00
EXHIBIT, UNIVERSAL DE SERVICIOS LA CARTUJA (**)	46,68	-	46,68

Grupo/Entidad	Participación directa	Participación indirecta	Efectivo del grupo
HERLOBE MOLDURAS Y RECUBRIMIENTOS, S.A. (**)	-	28,96	28,96
EXPLOTACIONES GANADERAS DEL NORTE, S.A. (**)	-	49,00	49,00
PROCEDIMIENTOS CERAMICOS DE FUNDICION, S.A. (**)	-	32,00	32,00
TURON SISTEMAS INTEGRALES PUBLICITARIOS S.A.(**)	-	48,00	48,00
SOCIEDAD INVESTIGACION Y EXPLOTACION MINERA DE CASTILLA Y LEON, S.A. (*)	-	25,00	25,00

(*) Sociedad pública de ámbito autonómico, provincial o municipal

(**) Sociedad privada

(***) Sociedad estatal

Empresas incluidas en el perímetro de consolidación ejercicio 2010

Grupo/Entidad	Participación directa	Participación indirecta	Efectivo del grupo
GRUPO SOCIEDAD ESTATAL DE PARTICIPACIONES INDUSTRIALES			
INTEGRACIÓN GLOBAL			
SOCIEDAD ESTATAL DE PARTICIPACIONES INDUSTRIALES	100,00	-	100,00
ABRA INDUSTRIAL, S.A.	-	100,00	100,00
AGENCIA EFE, S.A.	100,00	-	100,00
AGRUMINSA, S.A.	-	100,00	100,00
AHV-ENSIDESA CAPITAL, S.A.	-	100,00	100,00
ALIMENTOS Y ACEITES, S.A.	91,96	-	91,96
APROTEC, S.A.	-	100,00	100,00
CIREX, S.A.	-	100,00	51,00
COFIVACASA, S.A.	100,00	-	100,00
COLONIZACION Y TRANSFORMACION AGRARIA, S.A.	-	100,00	100,00
COMPAÑIA ESPAÑOLA DE TABACO EN RAMA, S.A.	79,18	-	79,18
DEFEX, S.A.	51,00	-	51,00
DESORCIÓN TÉRMICA, S.A.	-	55,00	41,10
EFE NEWS SERVICES, INC.	-	100,00	100,00

Grupo/Entidad	Participación directa	Participación indirecta	Efectivo del grupo
EFEGESTION, S.A. (1)	-	100,00	100,00
EMPRESA DE TRANSFORMACION AGRARIA, S.A.	51,00	-	51,00
EMPRESA PARA LA GESTION DE RESIDUOS INDUSTRIALES, S.A.	-	99,68	99,68
ENUSA INDUSTRIAS AVANZADAS, S.A.	60,00	-	60,00
ENUSEGUR, S.A.	-	100,00	60,00
ENWESA OPERACIONES, S.A.	-	75,07	75,07
EQUIPOS NUCLEARES, S.A.	100,00	-	100,00
EQUIPOS TERMOMETÁLICOS, S.A.	-	100,00	100,00
ETSA DOI SRL	-	99,90	59,94
EXPRESS TRUCK, S.A.	-	100,00	60,00
HIPÓDROMO DE LA ZARZUELA, S.A.	95,78	-	95,78
HULLERAS DEL NORTE S.A.	100,00	-	100,00
INFOINVEST, S.A.	100,00	-	100,00
INIEXPORT, S.A. (1)	100,00	-	100,00
IZAR CONSTRUCCIONES NAVALES, S.A. (EN LIQUIDACIÓN)	100,00	-	100,00
MERCADOS CENTRALES DE ABASTECIMIENTO DE ALGECIRAS, S.A.	-	94,90	48,40
MERCADOS CENTRALES DE ABASTECIMIENTO DE ASTURIAS, S.A.	-	51,00	26,01

Grupo/Entidad	Participación directa	Participación indirecta	Efectivo del grupo
MERCADOS CENTRALES DE ABASTECIMIENTO DE BADAJOZ, S.A.	-	96,82	49,38
MERCADOS CENTRALES DE ABASTECIMIENTO DE LAS PALMAS, S.A.	-	58,30	29,74
MERCADOS CENTRALES DE ABASTECIMIENTO DE MALAGA, S.A.	-	87,23	44,49
MERCADOS CENTRALES DE ABASTECIMIENTO, S.A.	51,00	-	51,00
MINAS DE ALMADEN Y ARRAYANES, S.A.	100,00	-	100,00
MOLYPHARMA, S.A.	-	51,00	30,60
NAVANTIA, S.A.	100,00	-	100,00
OLYMPIC MOLL, S.A.	-	100,00	51,00
PARQUE EMPRESARIAL PRINCIPADO DE ASTURIAS, S.L.	-	100,00	100,00
REMOLCADORES DEL NOROESTE, S.A.	-	100,00	100,00
S.A. DE ELECTRÓNICA SUBMARINA	-	51,00	26,03
SADIM INVERSIONES, S.A.	-	100,00	100,00
SAES CAPITAL, S.A.	-	51,00	51,00
SAINSEL SISTEMAS NAVALES, S.A.U.	-	100,00	51,04
SEPI DESARROLLO EMPRESARIAL, S.A.	100,00	-	100,00
SEPIDES GESTION S.G.E.C.R., S.A.	-	100,00	100,00
SOCIEDAD ANONIMA ESTATAL DE CAUCION AGRARIA	80,00	-	80,00

Grupo/Entidad	Participación directa	Participación indirecta	Efectivo del grupo
SOCIEDAD ASTURIANA DE DIVERSIFICACIÓN MINERA, S.A.	-	100,00	100,00
SOCIEDAD ESTATAL PARA EL DESARROLLO TECNOLÓGICO DEL TURISMO, S.A. (1)	100,00	-	100,00
SOCIEDAD PARA EL DESARROLLO INDUSTRIAL DE ANDALUCIA, S.A.	-	96,23	96,23
SOCIEDAD PARA EL DESARROLLO INDUSTRIAL DE EXTREMADURA, S.A.	-	62,29	51,51
SUELO EMPRESARIAL DEL ATLÁNTICO, S.L. (2)	-	85,00	85,00
TECNOLOGIA, ARQUITECTURA Y SISTEMAS, S.A.	-	100,00	51,00
TECNOLOGIAS Y SERVICIOS AGRARIOS, S.A.	-	100,00	51,00
TECONMA, S.A.	-	66,33	39,80
VIPAR, PARQUE EMPRESARIAL, S.L.	-	85,00	85,00
PUESTA EN EQUIVALENCIA			
EFEAGRO, S.A.	-	50,00	50,00
EMPRESA NACIONAL DE RESIDUOS RADIATIVOS, S.A.	20,00	-	20,00
ENUSA-ENWESA AIE	-	50,00	70,64
SOCIEDAD ESTATAL ESPAÑOLA P4R, S.A.	11,87	-	11,87
BARNATRON, S.A. (**)	-	34,28	17,48
CABE S.L. (**)	-	49,00	49,00
CATALANA DE DISPENSACION, S.A.(**)	-	20,00	10,20

Grupo/Entidad	Participación directa	Participación indirecta	Efectivo del grupo
CENTRO DE TRANSFERENCIAS, S.A. (**)	-	30,00	17,94
CONSORCIO MERCASA INCATEMA CONSULTING, S.L. (**)	-	45,45	23,18
EADS N.V. (**)	5,48	-	5,48
ENAGAS (**)	5,00	-	5,00
EUROPEAN PRESSPHOTO AGENCY (**)	-	20,39	20,39
GE ENUSA NUCLEAR FUEL, S.A. (**)	-	49,00	29,40
HISPASAT, S.A. (**)	7,41	-	7,41
INMIZE CAPITAL, .S.L. (**)	-	20,00	20,00
LAMINADOS DE ALLER, S.A. (**)	-	29,40	29,40
PEREDA POWER, S. L. (**)	-	30,00	30,00
RED ELECTRICA CORPORACION S.A.(**)	20,00	-	20,00
SOCIEDAD IBERO-AMERICANA DE REPARACIONES NAVALES LIMITADA (**)	-	50,00	50,00
SPANICH NUCLEAR GROUP FOR CHINA AIE (**)	-	25,00	40,00
TUNNEL SAFETY TESTING, S.A.(**)	-	20,00	20,00
WESTINGHOUSE TECHNOLOGY SYSTEMS, S.A. (**)	-	30,00	30,00
AVILÉS ISLA DE LA INNOVACIÓN, S.A.(*)	-	35,00	35,00
IBAR-ZAHARRA, S.A.(*)	-	50,00	50,00

Grupo/Entidad	Participación directa	Participación indirecta	Efectivo del grupo
MERCADOS CENTRALES DE ABASTECIMIENTO DE ALICANTE, S.A. (*)	-	48,52	24,75
MERCADOS CENTRALES DE ABASTECIMIENTO DE BARCELONA, S.A. (*) .	-	36,79	18,76
MERCADOS CENTRALES DE ABASTECIMIENTO DE BILBAO, S.A. (*) .	-	39,05	19,92
MERCADOS CENTRALES DE ABASTECIMIENTO DE CÓRDOBA, S.A. (*)	-	48,92	24,95
MERCADOS CENTRALES DE ABASTECIMIENTO DE GRANADA, S.A. (*) .	-	48,71	24,84
MERCADOS CENTRALES DE ABASTECIMIENTO DE JEREZ, S.A. (*) .	-	48,72	24,85
MERCADOS CENTRALES DE ABASTECIMIENTO DE LEON, S.A. (*) .	-	36,75	18,74
MERCADOS CENTRALES DE ABASTECIMIENTO DE MADRID, S.A. (*)	-	48,63	24,80
MERCADOS CENTRALES DE ABASTECIMIENTO DE MURCIA, S.A. (*) .	-	48,93	24,95
MERCADOS CENTRALES DE ABASTECIMIENTO DE PALMA DE MALLORCA, S.A. (*)	-	45,19	23,05
MERCADOS CENTRALES DE ABASTECIMIENTO DE PAMPLONA, S.A. (*)	-	40	20,40
MERCADOS CENTRALES DE ABASTECIMIENTO DE SALAMANCA, S.A. (*)	-	47,92	24,44
MERCADOS CENTRALES DE ABASTECIMIENTO DE SANTANDER, S.A. (*)	-	48,65	24,81
MERCADOS CENTRALES DE ABASTECIMIENTO DE SANTIAGO, S.A. (*)	-	49	24,99
MERCADOS CENTRALES DE ABASTECIMIENTO DE SEVILLA, S.A. (*) .	-	48,39	24,68
MERCADOS CENTRALES DE ABASTECIMIENTO DE TENERIFE, S.A. (*)	-	40,74	20,78
MERCADOS CENTRALES DE ABASTECIMIENTO DE VALENCIA, S.A. (*)	-	48,83	24,90

Grupo/Entidad	Participación directa	Participación indirecta	Efectivo del grupo
MERCADOS CENTRALES DE ABASTECIMIENTO DE ZARAGOZA, S.A. (*)	-	48,8	24,89
PARQUE EMPRESARIAL DE CANTABRIA, S.L.(*)	-	48,00	48,00
PARQUE EMPRESARIAL DE SAGUNTO, S.L. (*)	-	50,00	50,00
PLATEA GESTIÓN, S.A. (*)	-	25,00	25,00
RESIDUOS DE MELILLA, S.A. (*)	-	50,00	50,00
SOCIEDAD PARA EL DESARROLLO DE LA COMARCAS MINERAS, S.A.(*)	-	50,00	50,00
SODECO GESTIÓN, S.L. (*)		50,00	50,00

(*) Sociedad pública de ámbito autonómico, provincial o municipal

(**) Sociedad privada

(1) El Grupo SEPI integra la Cuenta de resultados y el Estado de Flujos de Efectivo de esta empresa hasta su liquidación.

(2) El Grupo SEPI integra la Cuenta de resultados y el Estado de Flujos de Efectivo de esta empresa hasta el 30 de abril de 2010, fecha en que se traspa al grupo SEPES.

Empresas excluidas del perímetro de consolidación ejercicio 2010

Grupo/Entidad	Participación directa	Participación indirecta	Efectivo del grupo
GRUPO SOCIEDAD ESTATAL DE PARTICIPACIONES INDUSTRIALES			
CORPORACIÓN DE RADIO Y TELEVISIÓN ESPAÑOLA, S.A.(***)	52,19	0,00	52,19
REICASTRO, S.A., EN LIQUIDACIÓN (***)	-	51,00	51,00
AGUAS DEL SUROESTE, S.L.(**)	-	23,36	14,55
ALACENA COCINAS INTEGRALES, S.A.(**)	-	49,00	49,00
ALAMEDA PALACETE, S.L. (**)	-	34,85	21,71
ALAS - ALUMINIUM, S.A. (**)	-	24,5	24,5
ALMADEN SOLAR, S.A. (**)	-	29,00	29,00
ALUMINIO CRISTALERIA LOMA, S.L. (**)	-	24,49	15,25
ÁREA DE SERVICIO RIO DO POZO, S.L. (**)	-	20,00	20,00
ARIDOS CASABLANCA, S.L. (**)	-	33,53	20,89
ARIDOS DE ARAPLASA, S.A. (**)	-	40,00	24,92
ASTERSA APLICACIONES SOLARES TÉRMICAS, S.A. (**)	-	20,00	20,00
C.M. CARE EXTRE. DOS, S.L. (**)	-	24,88	15,5
CASTA ASTURIAS (**)	-	49,00	49,00
CENTRO INTEGRAL PARA LA SEGURIDAD VIAL, S.A.(**)	-	27,23	27,23

Grupo/Entidad	Participación directa	Participación indirecta	Efectivo del grupo
CIUDAD JARDIN PARQUE DEL PRINCIPE, S.L. (**)	-	26,59	16,56
COMPLEJO INTERGENERACIONAL DE OVIEDO S.L.(**)	-	38,02	38,02
CONGELADOS PAIS, S.L. (**)	-	46,38	46,38
ESTACIONAMIENTO Y SERVICIOS EXTREMEÑOS, S.A. (**)	-	30,00	18,69
EXHIBIT, UNIVERSAL DE SERVICIOS LA CARTUJA (**)	46,68	0,00	46,68
EXPLOGELAT, S.L. (**)	-	20,19	12,58
EXPLOTACIONES GANADERAS DEL NORTE, S.A.(**)	-	49,00	49,00
FERROLLEIDA, S.L.(**)	-	45,00	45,00
GALVANIZADOS AVILES (**)	-	24,5	24,5
GUARDERIA PARCHIS, S.L.(**)	-	30,77	19,17
HERLOBE MOLDURAS Y RECUBRIMIENTOS, S.A. (**)	-	28,96	28,96
HORMIGONES LA ESTRELLA DE OLLONIEGO, S.A.(**)	-	35,00	35,00
HOTEL CORTIJO SANTA CRUZ (**)	-	20,48	12,76
HOTEL DON CARLOS, S.L. (**)	-	23,68	14,75
HOTEL RURAL LEO (**)	-	28,41	17,7
IBERICO COMARCA LOS BALDIOS, S.L.(**)	-	41,49	25,84

Grupo/Entidad	Participación directa	Participación indirecta	Efectivo del grupo
INVESTIGACIÓN Y DESARROLLO BARROS ROJOS, S.L.(**)	-	32,1	32,1
JUAN DEL POZO SANCHEZ (**)	-	45,00	28,03
LABORATORIOS DIASA (**)	-	40,00	40,00
LEHOIKO BIHOTZ, S.L.(**)	-	45,95	45,95
LOMBARDERO ENCUADERNACIÓN, S.L. (**)	-	39,99	39,99
LOS JARDINES DE LAS BOVEDAS (**)	-	25,00	15,57
MAPALIA, PROMOCIONES HOTELERAS, S.A. (**)	-	28,83	17,96
MARINA SECA Y VARADERO DE CEUTA, S.A.(**)	-	30,00	30,00
MOA TÉCNICA, S.L. (**)	-	27,72	27,72
MONTE KALAMUA, S.L. (**)	-	44,18	44,18
NEWCOMAR, S.L. (**)	-	0,00	20,00
NORMALUMINIUM, S.A.(**)	-	24,5	24,5
OVO FOODS (**)	-	35,71	35,71
PINTURAS TECNICAS EUROPEAS, S.A.(**)	-	26,53	16,53
PROCEDIMIENTOS CERAMICOS DE FUNDICION, S.A.(**)	-	32,00	32,00
RESIDENCIAL R.B., S.L.(**)	-	40,00	24,92

Grupo/Entidad	Participación directa	Participación indirecta	Efectivo del grupo
SAR PATRIMONIA IPM, S.L. (**)	-	25,00	25,00
TALAYUELA GOLF, S.L.(**)	-	32,19	20,05
TERMOPLASTICOS EXTREMEÑOS, S.L.(**)	-	24,27	15,12
TOPOX-FOAM, S.L.(**)	-	20,73	20,73
TROVIDEO S.A. (**)	-	20,2	12,58
TURON SISTEMAS INTEGRALES PUBLICITARIOS S.A. (**)	-	48,00	48,00
VALORIZA SERVICIOS SOCIO SANITARIOS, S.L.(**)	-	24,00	24,00
VALQUI DESARROLLOS DEL METAL, S.A. (**)	-	46,48	46,48
VENTURO XXI, S.A.(**)	-	21,00	21,00
VETRO TOOL, S.A. (**)	-	49,00	49,00
SOCIEDAD INVESTIGACION Y EXPLOTACION MINERA DE CASTILLA Y LEON, S.A. (*)	-	25,00	25,00
SOCIEDAD PARA LA PROMOCIÓN Y DESARROLLO EMPRESARIAL DE TERUEL, S.A. (*)	-	33,33	33,33

(*) Sociedad pública de ámbito autonómico, provincial o municipal

(**) Sociedad privada

(***) Sociedad estatal

ACTIVO	2011		2010		Variación	
	Miles de euros	Porcentaje	Miles de euros	Porcentaje	Absoluta	Porcentual
A) ACTIVO NO CORRIENTE.....	6.905.869	59,80	6.519.031	55,29	386.838	5,93
Inmovilizado intangible.....	24.173	0,21	25.067	0,21	-894	-3,57
Inmovilizado material.....	836.252	7,24	851.959	7,23	-15.707	-1,84
Inversiones inmobiliarias.....	281.266	2,44	285.124	2,42	-3.858	-1,35
Inversiones en empresas del grupo y asociadas a largo plazo.....	1.324.443	11,47	1.282.525	10,88	41.918	3,27
Inversiones financieras a largo plazo.....	1.228.057	10,63	1.219.982	10,35	8.075	0,66
Activos por impuesto diferido.....	1.306	0,01	1.174	0,01	132	11,24
Deudores comerciales no corrientes.....	3.210.372	27,80	2.853.200	24,20	357.172	12,52
B) ACTIVO CORRIENTE.....	4.642.116	40,20	5.272.573	44,71	-630.457	-11,96
Activos no corrientes mantenidos para la venta.....	3.812	0,03	5.331	0,05	-1.519	-28,49
Existencias.....	1.103.336	9,55	1.164.330	9,87	-60.994	-5,24
Deudores comerciales y otras cuentas a cobrar.....	1.614.566	13,98	1.553.885	13,18	60.681	3,91
Inversiones en empresas del grupo y asociadas a corto plazo.....	35.401	0,31	29.306	0,25	6.095	20,80
Inversiones financieras a corto plazo.....	1.370.259	11,87	1.850.908	15,70	-480.649	-25,97
Periodificaciones a corto plazo.....	7.920	0,07	10.674	0,09	-2.754	-25,80
Efectivo y otros activos líquidos equivalentes.....	506.822	4,39	658.139	5,58	-151.317	-22,99
TOTAL ACTIVO.....	11.547.985	100,00	11.791.604	100,00	-243.619	-2,07

PATRIMONIO NETO Y PASIVO	2011		2010		Variación	
	Miles de euros	Porcentaje	Miles de euros	Porcentaje	Absoluta	Porcentual
A) PATRIMONIO NETO.....	3.126.176	27,07	3.189.307	27,05	-63.131	-1,98
A-1) Fondos propios.....	2.601.211	22,53	2.661.251	22,57	-60.040	-2,26
Capital o Patrimonio.....	4.096.297	35,47	3.988.981	33,83	107.316	2,69
Prima de emisión.....	-	-	-	-	-	-
Reservas.....	-1.520.436	-13,16	-1.363.678	-11,56	-156.758	-11,50
(Acc. y particip. en patrimonio propias y de sdad dominante)...	-	-	-	-	-	-
Otras aportaciones de socios.....	-	-	-	-	-	-
Resultado del ejercicio atribuido a la sociedad dominante.....	25.350	0,22	35.948	0,30	-10.598	-29,48
(Dividendo a cuenta).....	-	-	-	-	-	-
Otros instrumentos de patrimonio neto.....	-	-	-	-	-	-
A-2) Ajustes por cambios de valor.....	62.428	0,54	67.177	0,57	-4.749	-7,07
A-3) Subvenciones, donaciones y legados recibidos.....	29.745	0,26	30.840	0,26	-1.095	-3,55
A-4) Socios externos.....	432.792	3,75	430.039	3,65	2.753	0,64
B) PASIVO NO CORRIENTE.....	5.885.242	50,96	5.842.265	49,55	42.977	0,74
Provisiones a largo plazo.....	2.040.338	17,67	2.117.635	17,96	-77.297	-3,65
Deudas a largo plazo.....	3.563.880	30,86	3.351.984	28,43	211.896	6,32
Deudas con empresas del grupo y asociadas a largo plazo.....	876	0,01	928	0,01	-52	-5,60
Pasivos por impuesto diferido.....	-	-	-	-	-	-
Periodificaciones a largo plazo.....	276.133	2,39	363.201	3,08	-87.068	-23,97
Acreedores comerciales no corrientes.....	4.015	0,03	8.517	0,07	-4.502	-52,86
Deuda con características especiales a largo plazo.....	-	-	-	-	-	-
C) PASIVO CORRIENTE.....	2.536.567	21,97	2.760.032	23,41	-223.465	-8,10
Pasivos vinculados con activos no corrientes mant venta.....	795	0,01	1.164	0,01	-369	-31,70
Provisiones a corto plazo.....	528.591	4,58	625.491	5,30	-96.900	-15,49
Deudas a corto plazo.....	279.685	2,42	271.443	2,30	8.242	3,04
Deudas con empresas del grupo y asociadas a corto plazo.....	1.574	0,01	1.166	0,01	408	34,99
Acreedores comerciales y otras cuentas a pagar.....	1.718.155	14,88	1.848.360	15,68	-130.205	-7,04
Periodificaciones a corto plazo.....	7.767	0,07	12.408	0,11	-4.641	-37,40
Deuda con características especiales a corto plazo.....	-	-	-	-	-	-
TOTAL PATRIMONIO NETO Y PASIVO.....	11.547.985	100,00	11.791.604	100,00	-243.619	-2,07

Concepto	2011		2010		Variación	
	Miles de euros	Porcentaje	Miles de euros	Porcentaje	Absoluta	Porcentual
A) OPERACIONES CONTINUADAS						
Importe neto de la cifra de negocios.....	3.188.061	100,00	3.698.508	100,00	-510.447	-13,80
Variación de existencias de productos terminados y en curso de fabricación.....	-10.198	-0,31	-38.307	-1,03	28.109	73,38
Trabajos realizados por la empresa para su activo.....	16.854	0,53	25.536	0,69	-8.682	-34,00
Aprovisionamientos.....	-1.591.916	-49,93	-1.820.345	-49,21	228.429	12,55
Otros ingresos de explotación.....	53.040	1,66	47.790	1,29	5.250	10,99
Gastos de personal.....	-1.186.185	-37,20	-1.307.519	-35,35	121.334	9,28
Otros gastos de explotación.....	-741.419	-23,25	-780.808	-21,11	39.389	5,05
Amortización del inmovilizado.....	-101.918	-3,19	-102.636	-2,77	718	0,70
Imputación de subvenciones de inmovilizado no financiero y otras.....	3.236	0,10	3.302	0,09	-66	-2,00
Excesos de provisiones.....	58.788	1,84	131.902	3,57	-73.114	-55,43
Deterioro y resultado por enajenaciones del inmovilizado.....	5.858	0,18	-869	-0,02	6.727	774,11
Resultado por la pérdida de control de participaciones consolidadas.....	-	-	-	-	-	-
Diferencia negativa de combinaciones de negocio.....	-	-	-	-	-	-
Otros resultados.....	-	-	-	-	-	-
A.1) RESULTADO DE EXPLOTACIÓN.....	-305.799	-9,59	-143.446	-3,87	-162.353	-113,18
Ingresos financieros.....	237.799	7,46	192.549	5,21	45.250	23,50
Gastos financieros.....	-148.596	-4,66	-157.615	-4,26	9.019	5,72
Variación de valor razonable en instrumentos financieros.....	3.772	0,12	-8.787	-0,23	12.559	142,93
Diferencias de cambio.....	206	0,01	-1.703	-0,04	1.909	112,10
Deterioro y resultado por enajenaciones de instrumentos financieros.....	89.393	2,80	58.334	1,58	31.059	53,24
Otros ingresos y gastos de carácter financiero.....	-	-	-	-	-	-
A.2) RESULTADO FINANCIERO.....	182.574	5,73	82.778	2,24	99.796	120,56
Participación en beneficios (pérdidas) de sociedades puestas en equivalencia.....	184.565	5,79	140.582	3,80	43.983	31,29
Deterioro y resultado por pérdida partic.puestas en equivalencia o control sociedad multigrupo.....	-13.728	-0,43	-13.837	-0,37	109	0,79
Diferencia negativa de consolidación de sociedades puestas en equivalencia.....	-	-	-	-	-	-
A.3) RESULTADO ANTES DE IMPUESTOS.....	47.612	1,49	66.077	1,79	-18.465	-27,95
Impuestos sobre beneficios.....	132	-	-75	-	207	276,00
A.4) RESULTADO DEL EJERCICIO PROCEDENTE DE OPERACIONES CONTINUADAS.....	47.744	1,50	66.002	1,78	-18.258	27,66
B) OPERACIONES INTERRUMPIDAS						
Resultado del ejercicio procedente de operaciones interrumpidas neto de impuestos.....	-2.564	-0,08	-1.086	-0,02	-1.478	-136,10
A.5) RESULTADO CONSOLIDADO DEL EJERCICIO.....	45.180	1,42	64.916	1,76	-19.736	-30,40
Resultado atribuido a la sociedad dominante.....	25.350	0,80	35.948	0,97	-10.598	-29,48
Resultado atribuido a socios externos.....	19.830	0,62	28.968	0,78	-9.138	-31,55

Concepto	2011		2010		Variación	
	Miles de euros	Porcentaje	Miles de euros	Porcentaje	Absoluta	Porcentual
Importe neto de la cifra de negocios.....	3.188.061	100,00	3.698.508	100,00	-510.447	-13,80
Variación de existencias de productos terminados y en curso de fabricación.....	-10.198	-0,31	-38.307	-1,03	28.109	73,38
Trabajos efectuados por la empresa para su activo.....	16.854	0,53	25.536	0,69	-8.682	-34,00
Aprovisionamientos.....	-1.591.916	-49,93	-1.820.345	-49,21	228.429	12,55
Otros ingresos de explotación.....	53.040	1,66	47.790	1,29	5.250	10,99
Gastos de personal.....	-1.186.185	-37,20	-1.307.519	-35,35	121.334	9,28
Otros gastos de explotación.....	-741.419	-23,25	-780.808	-21,11	39.389	5,05
EBITDA.....	-271.763	-8,52	-175.145	-4,73	-96.618	-55,16

IV.3.140. Estado de ingresos y gastos reconocidos consolidado

Miles de euros

Concepto	2011	2010
A) Resultado consolidado del ejercicio.....	45.180	64.916
B) Total ingresos y gastos imputados directamente en el patrimonio neto consolidado..	-56.196	104.629
I. Por valoración de instrumentos financieros.....	-62.831	89.900
II. Por coberturas de flujos de efectivo.....	-4.354	9.048
III. Subvenciones, donaciones y legados recibidos.....	1.373	1.487
IV. Por ganancias y pérdidas actuariales y otros ajustes.....	9.510	4.194
V. Por activos no corrientes y pasivos vinculados, mantenidos para la venta.	-	-
VI. Diferencia de conversión.....	106	-
VII. Efecto impositivo.....	-	-
C) Total transferencias a la cuenta de pérdidas y ganancias consolidada.....	-2.485	104.629
VIII. Por valoración de instrumentos financieros.....	-496	-2.323
IX. Por coberturas de flujos de efectivo.....	1.376	-2.770
X. Subvenciones, donaciones y legados recibidos.....	-3.365	-2.539
XI. Por activos no corrientes y pasivos vinculados, mantenidos para la venta.....	-	-
XII. Diferencia de conversión.....	-	-
XIII. Efecto impositivo.....	-	-
TOTAL DE INGRESOS Y GASTOS CONSOLIDADOS RECONOCIDOS.....	-13.501	161.913
Total de ingresos y gastos atribuidos a la entidad dominante.....	-34.196	130.190
Total de ingresos y gastos atribuidos a socios externos.....	20.695	31.723

IV.3.141. Estado total de cambios en el patrimonio neto consolidado

Miles de Euros

Concepto	Capital	Prima de emisión, reservas y rdos ejerc. anteriores	(Patrimonio propio y de la sociedad dominante)	Otras aportaciones de socios	Rdo. ejercicio atribuido a la soc. dominante	(Dividendo a cuenta)	Otros instrumentos de patrimonio neto	Ajustes por cambios de valor	Subvenciones, donaciones y legados recibidos	Socios externos	Total
SALDO AJUSTADO, INICIO DEL AÑO 2009.....	3.894.981	-1.131.778	-	-	-105.962	-	-	103.325	38.944	429.505	3.229.015
I. Total ingresos y gastos consolidados reconocidos.....	-	4.901	-	-	35.948	-	-	91.121	-1.780	31.723	161.913
II. Operaciones con socios o propietarios.....	94.000	-	-	-	-	-	-	-	-	-25.758	68.242
1. Aumentos (reducciones) de capital.	94.000	-	-	-	-	-	-	-	-	3.600	97.600
2. Operaciones con socios o propietarios.....	-	-	-	-	-	-	-	-	-	-29.358	-29.358
III. Otras variaciones del patrimonio neto.....	-	-236.801	-	-	105.962	-	-	-127.269	-6.324	-5.431	-269.863
SALDO, FINAL DEL AÑO 2009.....	3.988.981	-1.363.678	-	-	35.948	-	-	67.177	30.840	430.039	3.189.307
I. Ajustes por cambios de criterio del ejercicio 2009.....	-	-	-	-	-	-	-	-	-	-	-
II. Ajustes por errores del ejercicio 2009.....	-	-	-	-	-	-	-	-	-	-	-
SALDO AJUSTADO, INICIO DEL AÑO 2010.....	3.988.981	-1.363.678	-	-	35.948	-	-	67.177	30.840	430.039	3.189.307
I. Total ingresos y gastos consolidados reconocidos.....	-	9.510	-	-	25.350	-	-	-66.938	-2.118	20.695	-13.501
II. Operaciones con socios o propietarios.....	107.316	-	-	-	-	-	-	-	-	-18.975	88.341
1. Aumentos (reducciones) de capital.	107.316	-	-	-	-	-	-	-	-	-	107.316
2. Operaciones con socios o propietarios.....	-	-	-	-	-	-	-	-	-	-18.975	-18.975
III. Otras variaciones del patrimonio neto.....	-	-166.268	-	-	-35.948	-	-	62.189	1.023	1.033	-137.971
SALDO, FINAL DEL AÑO 2010.....	4.096.297	-1.520.436	-	-	25.350	-	-	62.428	29.745	432.792	3.126.176

IV.3.142. Estado de flujos de efectivo consolidado

Concepto	2011	2010
Resultado del ejercicio antes de impuestos.....	45.048	64.991
Ajustes del resultado.....	246.194	-40.238
a) Amortización del inmovilizado.....	101.919	102.636
b) Correcciones valorativas por deterioro.....	30.745	-42.838
c) Variación de provisiones.....	63.150	30.879
d) Imputación de subvenciones.....	-3.634	-3.775
e) Resultados por bajas y enajenaciones del inmovilizado.....	17.567	9.952
f) Resultados por bajas y enajenaciones de instrumentos financieros.....	-2.398	-3.098
g) Ingresos financieros.....	-237.210	-177.232
h) Gastos financieros.....	148.234	142.012
i) Diferencias de cambio.....	-584	1.707
j) Variación de valor razonable en instrumentos financieros.....	-1.800	11.134
k) Otros ingresos y gastos.....	301.042	17.532
l) Participación en beneficios (pérdidas) de sociedades puestas en equivalencia neto de dividendos.....	-170.837	-129.147
Cambios en el capital corriente.....	-886.486	-1.063.349
a) Existencias.....	58.698	-39.662
b) Deudores y otras cuentas a cobrar.....	-621.497	-568.695
c) Otros activos corrientes.....	6.806	86.561
d) Acreedores y otras cuentas a pagar.....	-198.733	-361.541
e) Otros pasivos corrientes.....	-4.892	-26.011
f) Otros activos y pasivos no corrientes.....	-126.868	-154.001
Otros flujos de efectivo de las actividades de explotación.....	-57.864	-51.682
a) Pagos de intereses.....	-22.162	-18.577
b) Cobros de dividendos.....	105.360	74.812
c) Cobros de intereses.....	66.235	55.130
d) Cobros (pagos) por impuesto sobre beneficios.....	1.774	2.767
e) Otros pagos (cobros).....	-209.071	-165.814
FLUJOS DE EFECTIVO DE LAS ACTIVIDADES DE EXPLOTACIÓN.....	-653.108	-1.090.278

IV.3.142. Estado de flujos de efectivo consolidado

Miles de euros

Concepto	2011	2010
Pagos por inversiones.....	-428.271	-272.868
a) Empresas del grupo, neto de efectivo en sociedades consolidadas.....	-	-
b) Empresas multigrupo, neto de efectivo en sociedades consolidadas.....	-	-
c) Empresas asociadas.....	-3.110	-20.598
d) Inmovilizado intangible.....	-3.831	-4.837
e) Inmovilizado material.....	-89.614	-103.624
f) Inversiones inmobiliarias.....	-2.319	-3.452
g) Otros activos financieros.....	-324.355	-111.906
h) Activos no corrientes mantenidos para venta.....	-5.030	-30
j) Unidad de negocio.....	-	-
i) Otros activos.....	-12	-28.421
Cobros por desinversiones.....	755.856	598.240
a) Empresas del grupo, neto de efectivo en sociedades consolidadas.....	-	-
b) Empresas multigrupo, neto de efectivo en sociedades consolidadas.....	-	-
c) Empresas asociadas.....	928	15.542
d) Inmovilizado intangible.....	-	-
e) Inmovilizado material.....	5.449	3.849
f) Inversiones inmobiliarias.....	7.793	791
g) Otros activos financieros.....	728.424	577.270
h) Activos no corrientes mantenidos para venta.....	317	7
j) Unidad de negocio.....	-	-
i) Otros activos.....	12.945	781
FLUJOS DE EFECTIVO DE LAS ACTIVIDADES DE INVERSIÓN.....	327.585	325.372

IV.3.142. Estado de flujos de efectivo consolidado

Concepto	2011	2010
Cobros y pagos por instrumentos de patrimonio.....	107.521	94.184
a) Emisión de instrumentos de patrimonio.....	107.316	94.000
b) Amortización de instrumentos de patrimonio.....	-36	-
c) Adquisición de instrumentos de patrimonio propio y de la sociedad dominante.....	-	-213
d) Enajenación de instrumentos de patrimonio propio y de la sociedad dominante.....	-	-
e) Adquisición de participaciones de socios externos.....	-	-
f) Venta de participaciones de socios externos.....	-	-
g) Subvenciones, donaciones y legados recibidos.....	241	397
Cobros y pagos por instrumentos de pasivo financiero.....	85.402	220.918
a) Emisión.....	237.110	285.286
1. Obligaciones y otros valores negociables.....	-	-
2. Deudas con entidades de crédito.....	145.066	171.318
4. Deudas con características especiales.....	-	-
5. Otras deudas.....	92.044	113.968
b) Devolución y amortización de.....	-151.708	-64.368
1. Obligaciones y otros valores negociables.....	-	-
2. Deudas con entidades de crédito.....	-123.927	-58.256
4. Deudas con características especiales.....	-	-
5. Otras deudas.....	-27.781	-6.112
Pagos por dividendos y remuneraciones de otros instrumentos de patrimonio.....	-18.745	-19.067
a) Dividendos.....	-18.745	-19.008
b) Remuneración de otros instrumentos de patrimonio.....	-	-59
FLUJOS DE EFECTIVO DE LAS ACTIVIDADES DE FINANCIACIÓN.....	174.178	296.035
Efecto de las variaciones de los tipos de cambio.....	28	-4.237
AUMENTO/DISMINUCIÓN NETA DEL EFECTIVO O EQUIVALENTE.....	-151.317	-473.108
Efectivo o equivalentes al comienzo del ejercicio.....	658.139	1.131.247
Efectivo o equivalentes al final del ejercicio.....	506.822	658.139

Concepto	2011	2010
Situación financiera		
Tesorería o acid test (%):(Efectivo y otros activos líquidos equivalentes/ Pasivo corriente) x 100.....	19,98	23,85
Liquidez inmediata (%): ((Activo corriente - Existencias) / Pasivo corriente) x 100.....	139,51	148,85
Solvencia técnica (%): (Activo corriente / Pasivo corriente) x 100.....	183,01	191,03
Garantía o cobertura (%):(Activo/Pasivo) x 100.....	137,12	137,08
Cobertura del inmovilizado (%): (Recursos permanentes / Activo no corriente) x 100.....	130,49	138,54
Endeudamiento (%): (Pasivo / Patrimonio neto) x 100.....	269,40	269,72
Endeudamiento a largo plazo (%): (Pasivo no corriente / Patrimonio neto) x 100.....	188,26	183,18
Endeudamiento a corto plazo (%): (Pasivo corriente / Patrimonio neto) x 100.....	81,14	86,54
Estructura		
Gastos financieros sobre cifra de negocios (%): (Gastos financieros / Importe neto de la cifra de negocios) x 100.....	4,66	4,26
Inmovilizaciones materiales sobre activo (%): (Inmovilizado material e inversiones inmobiliarias/ Total activo) x 100.....	9,68	9,64
Fondos propios sobre pasivo y patrimonio neto (%): (Fondos propios / Total pasivo y patrimonio neto) x 100.....	22,53	22,57
Rentabilidad		
EBITDA sobre cifra de negocios (%): (EBITDA / Importe neto de la cifra de negocios) x 100.....	-8,52	-4,74
Rentabilidad económica (%): (Resultado antes de impuestos + Gastos financieros / Total activo) x 100.....	1,70	1,90
Rentabilidad financiera (%): (Resultado atribuido a la sdad dominante /Fondos propios) x 100.....	0,98	1,35
Productividad		
Inmovilizado material por empleado (Miles de euros): Inmovilizado material e inversiones inmobiliarias/ Plantilla media..	42,36	36,65
Cifra de negocios por empleado (Miles de euros): Importe neto de la cifra de negocios / Plantilla media.....	120,84	119,20
Beneficios por empleado (Miles de euros): Resultado atribuido a la sdad dominante / Plantilla media.....	0,96	1,16
Coste medio de personal (Miles de euros): Gastos de personal / Plantilla media.....	44,96	42,14

Plantilla media por categorías profesionales	2011			2010		
	Hombres	Mujeres	Total	Hombres	Mujeres	Total
Altos directivos.....	63	4	67	66	7	73
Otros directivos, técnicos y similares.....	5.941	3.838	9.779	6.563	4.146	10.709
Administrativos y auxiliares.....	2.395	2.095	4.490	2.593	2.461	5.054
Otro personal.....	10.993	1.054	12.047	13.876	1.347	15.193
TOTAL.....	19.392	6.991	26.383	23.098	7.931	31.029

Plantilla media por tipo de contrato	2011			2010		
	Hombres	Mujeres	Total	Hombres	Mujeres	Total
Personal fijo.....	13.925	4.175	18.100	14.004	3.965	17.969
Personal no fijo.....	5.467	2.816	8.283	9.094	3.966	13.030
TOTAL.....	19.392	6.991	26.383	23.098	7.931	31.029

GRUPO CESCE

GRUPO CESCE

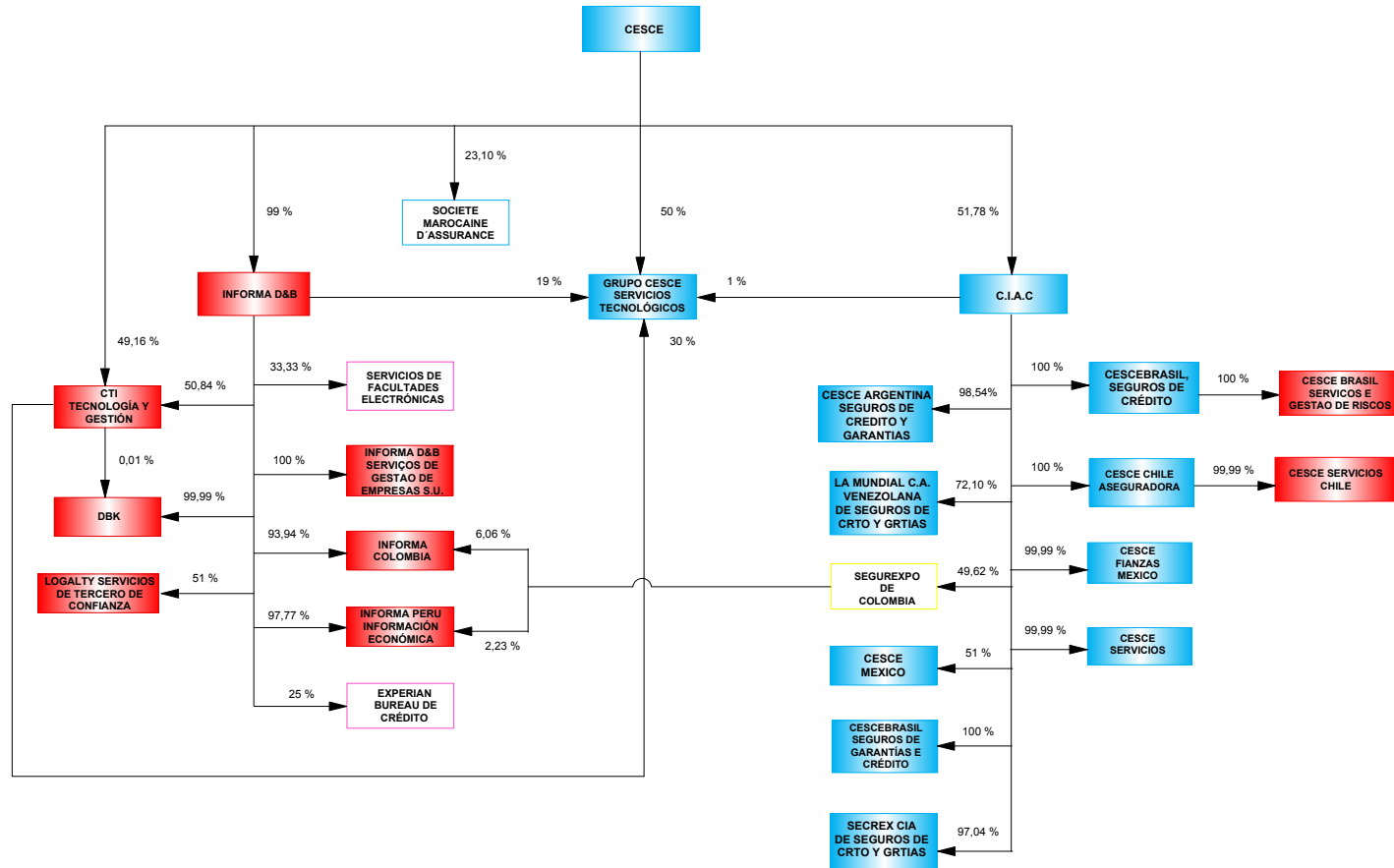

- ENTIDADES ESTATALES POR INTEGRACIÓN GLOBAL
- ENTIDADES ESTATALES POR PUESTA EN EQUIVALENCIA
- EMPRESAS PRIVADAS POR INTEGRACIÓN GLOBAL
- EMPRESAS PRIVADAS POR PUESTA EN EQUIVALENCIA
- EMPRESAS PRIVADAS EXCLUIDAS DEL PERÍMETRO DE CONSOLIDACIÓN

Empresas incluidas en el perímetro de consolidación ejercicio 2011

Grupo/Entidad	Participación directa	Participación indirecta	Efectivo del grupo
GRUPO COMPAÑÍA ESPAÑOLA DE SEGUROS DE CRÉDITO A LA EXPORTACIÓN, S.A.			
INTEGRACIÓN GLOBAL			
COMPAÑÍA ESPAÑOLA DE SEGUROS DE CRÉDITO A LA EXPORTACION, S.A., COMPAÑÍA DE SEGUROS Y REASEGUROS	100,00	-	100,00
CESCE ARGENTINA S.A. SEGUROS DE CRÉDITO Y GARANTÍAS (1)	-	98,54	51,02
CESCE CHILE ASEGURADORA, S.A. (1)	-	100,00	51,78
CESCE FIANZAS MEXICO, S.A. DE C.V. (1)	-	99,99	51,77
CESCE MEXICO, S.A. DE C.V. (1)	-	51,00	26,41
CESCE SERVICIOS, S.A. DE C.V.(1)	-	99,99	51,77
CESCEBRASIL SEGUROS DE GARANTÍAS E CRÉDITO, S.A.(1)	-	100,00	51,78
CESCEBRASIL, SEGUROS DE CRÉDITO, S.A.(1)	-	100,00	51,78
CONSORCIO INTERNACIONAL DE ASEGURADORAS DE CRÉDITO, S.A. (1)	51,78	-	51,78
GRUPO CESCE SERVICIOS TECNOLÓGICOS AIE	50,00	50,00	99,18
LA MUNDIAL, C.A. VENEZOLANA DE SEGUROS DE CRÉDITO Y GARANTÍAS, S.A. (1)	-	72,1	37,33
SECREX, COMPAÑÍA DE SEGUROS DE CRÉDITO Y GARANTÍAS, S.A. (1)	-	97,04	50,25
SEGUREXPO DE COLOMBIA, S.A. (**)(1)	-	49,62	25,69
PUESTA EN EQUIVALENCIA			
INFORMA, D_ B, S.A. (2)	99,00	-	99,00
CTI TECNOLOGÍA Y GESTIÓN, S.A.(2)	49,16	50,84	99,49
INFORMA COLOMBIA, S.A.(2)	-	93,94	94,56
INFORMA D&B (SERVIÇOS DE GESTÃO DE EMPRESAS), SOCIEDADE UNIPESSOAL, LDA (2)	-	100,00	99,00
INFORMA DEL PERÚ, INFORMACIÓN ECONÓMICA, S.A. (2)	-	97,77	97,37

Grupo/Entidad	Participación directa	Participación indirecta	Efectivo del grupo
CESCE BRASIL SERVICIOS E GESTAO DE RISCOS, LTDA (1)	-	100,00	51,78
DBK,S.A. (2)	-	100,00	99,00
LOGALTY SERVICIOS DE TERCERO DE CONFIANZA, S.L. (2)	-	51,00	50,49
CESCE SERVICIOS CHILE, S.A. (1)	-	99,99	51,77
SERVICIOS DE FACULTADES ELECTRÓNICAS S.L(**) (2)	-	33,33	33,00
EXPERIAN BUREAU DE CRÉDITO, S.A.(**) (2)	-	25,00	24,75

(1) Constituye a su vez el subgrupo CONSORCIO INTERNACIONAL DE ASEGURADORAS DE CRÉDITO

(2) Constituyen a su vez el subgrupo INFORMA, D & B

(**) Sociedad privada

Empresas excluidas en el perímetro de consolidación ejercicios 2010 y 2011

Grupo/Entidad	Participación directa	Participación indirecta	Efectivo del grupo
SOCIETE MAROCAINE D'ASSURANCE (**)	23,10	-	23,10

(**) Sociedad privada

Empresas incluidas en el perímetro de consolidación ejercicio 2010

Grupo/Entidad	Participación directa	Participación indirecta	Efectivo del grupo
GRUPO CESCE			
INTEGRACIÓN GLOBAL			
COMPAÑÍA ESPAÑOLA DE SEGUROS DE CREDITO A LA EXPORTACION, S.A.	100,00	-	100,00
CESCE FIANZAS MEXICO, S.A. DE C.V.(1)	-	99,99	51,77
CESCE SERVICIOS, S.A. DE C.V. (1)	-	99,99	51,77
GRUPO CESCE SERVICIOS TECNOLÓGICOS AIE	50,00	50,00	99,27
CONSORCIO INTERNACIONAL DE ASEGURADORAS DE CRÉDITO, S.A. (1)	51,78	-	44,01
SEGUREXPO DE COLOMBIA, S.A. (1) (**)	-	49,62	25,69
CESCE CHILE ASEGURADORA, S.A. (1)	-	100,00	51,78
CESCE MEXICO, S.A. DE C.V. (1)	-	51,00	26,41
CESCEBRASIL SEGUROS DE GARANTÍAS E CRÉDITO, S.A. (1)	-	100,00	51,78
CESCEBRASIL, SEGUROS DE CRÉDITO, S.A. (1)	-	100,00	51,78
COMPAÑÍA ARGENTINA DE SEGUROS DE CRÉDITO A LA EXPORTACIÓN, S.A. (1)	-	97,82	50,65
LA MUNDIAL, C.A. VENEZOLANA DE SEGUROS DE CRÉDITO Y GARANTÍAS, S.A. (1)	-	72,1	37,33
SECREX, COMPAÑÍA DE SEGUROS DE CRÉDITO Y GARANTÍAS, S.A. (1)	-	97,04	50,25
PUESTA EN EQUIVALENCIA			
CTI TECNOLOGÍA Y GESTIÓN, S.A. . (2)	49,16	50,84	99,49
CESCE BRASIL SERVICOS E GESTAO DE RISCOS, LTDA (1)	-	100,00	51,78
CESCE SERVICIOS CHILE, S.A. (1)	-	99,99	98,99
DBK,S.A. (2)	-	100,00	99,00
INFORMA COLOMBIA, S.A. (2)	-	93,94	93,78

Grupo/Entidad	Participación directa	Participación indirecta	Efectivo del grupo
INFORMA D&B (SERVIÇOS DE GESTÃO DE EMPRESAS), SOCIEDADE UNIPessoAL, LDA (2)	-	100,00	99,00
INFORMA DEL PERÚ, INFORMACIÓN ECONÓMICA, S.A. (2)	-	97,77	97,28
INFORMA, D & B, S.A. (2)	99,00	-	99,00
EXPERIAN BUREAU DE CRÉDITO, S.A. (**)(2)	-	25,00	24,75
SERVICIOS DE FACULTADES ELECTRÓNICAS S.L (**)(2)	-	33,33	32,99

(1) Constituye a su vez el subgrupo CONSORCIO INTERNACIONAL DE ASEGURADORAS DE CRÉDITO

(2) Constituyen a su vez el subgrupo INFORMA, D & B

(**) Sociedad privada

ACTIVO	2011		2010		Variación	
	Miles de euros	Porcentaje	Miles de euros	Porcentaje	Absoluta	Porcentual
A-1) Efectivo y otros activos líquidos equivalentes.....	97.801	11,58	86.503	10,62	-76.449	13,06
A-2) Activos financieros mantenidos para negociar.....	-	-	-	-	-	-
A-3) Otros activos financieros a VR con cambios en PyG.....	-	-	-	-	-	-
A-4) Activos financieros disponibles para la venta.....	374.409	44,32	277.938	34,11	2.297	34,71
A-5) Préstamos y partidas a cobrar.....	150.052	17,76	225.790	27,71	74.458	-33,54
A-6) Inversiones mantenidas hasta el vencimiento.....	-	-	-	-	-	-
A-7) Derivados de cobertura.....	-	-	-	-	-	-
A-8) Participación del reaseguro en las provisiones técnicas..	98.577	11,67	98.617	12,10	-42.493	-0,04
A-9) Inmovilizado material e inversiones inmobiliarias.....	34.096	4,04	36.468	4,48	-1.323	-6,50
A-10) Inmovilizado intangible.....	13.975	1,65	12.215	1,50	-2.108	14,41
A-11) Participaciones en sociedades puestas en equivalencia.	37.028	4,38	32.659	4,01	8.962	13,38
A-12) Activos fiscales.....	11.145	1,32	15.671	1,92	10.079	-28,88
A-13) Otros activos.....	27.704	3,28	28.939	3,55	-469	-4,27
A-14) Activos mantenidos para venta.....	-	-	-	-	-	-
TOTAL ACTIVO.....	844.787	100,00	814.800	100,00	-27.046	3,68

PATRIMONIO NETO Y PASIVO	2011		2010		Variación	
	Miles de euros	Pocentaje	Miles de euros	Pocentaje	Absoluta	Porcentual
A) PASIVO.....	496.789	-12,63	494.010	-5,78	2.779	0,56
A-1) Pasivos financieros mantenidos para negociar.....	-	-	-	-	-	-
A-2) Otros pasivos financieros a VR con cambios en PyG.....	-	-	-	-	-	-
A-3) Débitos y partidas a pagar.....	131.215	-55,91	152.472	-47,70	-21.257	-13,94
A-4) Derivados de cobertura.....	-	-	-	-	-	-
A-5) Provisiones técnicas.....	316.387	37,45	290.086	35,60	26.301	9,07
I. Provisión para primas no consumidas.....	90.806	10,75	107.137	13,15	-16.331	-15,24
II. Provisión para riesgos en curso.....	563	0,07	3.640	0,45	-3.077	-84,53
III. Provisión de seguros de vida.....	-	-	-	-	-	-
IV. Provisión para prestaciones.....	119.050	14,09	95.849	11,76	23.201	24,21
V. Provisión para participación en beneficios y para extornos.....	24	-	4	-	20	500,00
VI. Otras provisiones técnicas.....	105.944	12,54	83.456	10,24	22.488	26,95
A-6) Provisiones no técnicas.....	1.012	0,12	2.081	0,26	-1.069	-51,37
A-7) Pasivos fiscales.....	33.246	3,94	32.139	3,94	1.107	3,44
A-8) Resto de pasivos.....	14.929	1,77	17.232	2,11	-2.303	-13,37
A-9) Pasivos vinculados con activos mantenidos para la venta	-	-	-	-	-	-
B) PATRIMONIO NETO.....	347.998	41,19	320.790	39,37	27.208	8,48
B-1) Fondos propios.....	287.115	33,99	251.005	30,81	36.110	14,39
I. Capital o fondo mutual.....	9.200	1,09	9.200	1,13	-	-
II. Prima de emisión, acciones propias y rdos de ej. anteriores.....	-	-	-	-	-	-
III. Reservas.....	254.320	30,10	203.999	25,04	50.321	24,67
VI. Otras aportaciones de socios y mutualistas.....	-	-	-	-	-	-
VII. Resultado del ejercicio atribuido a la sociedad dominante.....	36.774	4,35	88.841	10,90	-52.067	-58,61
VIII. (Dividendo a cuenta y reserva de estabilización a cuenta).....	-13.179	-1,56	-51.035	-6,26	37.856	-74,18
IX. Otros instrumentos de patrimonio neto.....	-	-	-	-	-	-
B-2) Ajustes por cambios de valor.....	27.862	3,30	35.134	4,31	-7.272	-20,70
B-3) Subvenciones, donaciones y legados recibidos.....	-	-	-	-	-	-
B-4) Socios externos.....	33.021	3,91	34.651	4,25	-1.630	-4,70
TOTAL PASIVO Y PATRIMONIO NETO.....	844.787	100,00	814.800	100,00	27.208	8,48

Concepto	2011		2010		Variación	
	Miles de euros	Porcentaje	Miles de euros	Porcentaje	Absoluta	Porcentual
I. CUENTA TÉCNICA-SEGURO NO VIDA						
I.1. Primas imputadas al ejercicio, netas de reaseguro.....	148.920	100,00	177.687	100,00	-28.767	-16,19
a) Primas devengadas.....	247.940	173,94	262.500	35,37	-14.560	-5,55
b) Primas del reaseguro cedido.....	-109.224	-73,34	-113.351	-63,79	4.127	-3,64
c) Variación de la provisión para primas no consumidas y para riesgos en curso.....	18.426	12,37	42.787	24,08	-24.361	-56,94
d) Variación de la provisión para primas no consumidas, reaseguro cedido.....	-8.222	-5,52	-14.249	-8,01	6.027	-42,30
I.2. Ingresos del inmovilizado material y de las inversiones	23.571	15,83	18.166	10,22	5.405	29,75
a) Ingresos procedentes de las inversiones inmobiliarias.....	3.084	2,07	3.072	1,73	12	0,39
b) Ingresos procedentes de las inversiones financieras.....	18.840	12,65	14.650	8,24	4.190	28,60
c) Aplicaciones de correcciones de valor por deterioro del inmovilizado material y de las inversiones.....	1	-	3	-	-2	-66,67
d) Beneficios en realización del inmovilizado material y de las inversiones.....	1.646	1,11	441	0,25	1.205	273,24
e) Ingresos de entidades incluidas en la consolidación.....	-	-	-	-	-	-
I.3. Otros ingresos técnicos.....	39.225	26,34	36.156	20,35	3.069	8,49
I.4. Siniestralidad del ejercicio, neta de reaseguro.....	-93.413	-62,72	-78.945	-44,42	-14.468	18,33
a) Prestaciones y gastos pagados.....	-73.063	-49,06	-87.663	-49,33	14.600	-16,66
b) Variación de la provisión para prestaciones.....	-10.755	-7,22	17.957	10,11	-28.712	-159,89
c) Gastos imputables a prestaciones.....	-9.595	-6,44	-9.239	-5,19	-356	3,85
I.5. Variación de otras provisiones técnicas, netas de reaseguro.....	-	-	-	-	-	-
I.6. Participación en beneficios y extornos.....	-18	-0,01	7	-	-25	-357,14
I.7. Gastos de explotación netos.....	-71.288	-47,86	-67.301	-37,87	-3.987	5,92
I.8. Otros gastos técnicos.....	-335	-0,22	-255	-0,14	-80	31,37
I.9. Gastos del inmovilizado material y de las inversiones..	-8.480	-5,69	-5.370	-3,02	-3.110	57,91
a) Gastos de gestión de las inversiones.....	-7.279	-4,88	-3.069	-1,72	-4.210	137,18
b) Correcciones de valor del inmovilizado material y de las inversiones.....	-713	-0,47	-1.354	-0,76	641	-47,34
c) Pérdidas procedentes del inmovilizado material y de las inversiones.....	-488	-0,32	-947	-0,53	459	-48,47
d) Gastos de entidades incluidas en la consolidación.....	-	-	-	-	-	-
I.10. Subtotal (Resultado de la Cuenta Técnica del Seguro No Vida).....	38.182	25,64	80.145	45,10	-41.963	-52,36
III. CUENTA NO TÉCNICA						
III.1. Ingresos del inmovilizado material y de las inversiones.....	16.940	11,38	18.146	10,21	-1.206	-6,65
III.2. Gastos del inmovilizado material y de las inversiones	-4.945	-3,32	-3.154	-1,77	-1.791	56,79
III.3. Otros ingresos.....	1.657	1,11	1.418	0,80	239	16,86
III.4. Otros gastos.....	413	0,28	-1.714	-0,96	2.127	-124,10
III.5 Subtotal. (Resultado de la Cuenta No Técnica).....	14.065	9,44	14.696	8,27	-631	-4,29
III.6 Resultado antes de impuestos.....	52.247	35,08	94.841	53,38	-42.594	-44,91
III.7 Impuesto sobre beneficios.....	-15.063	-10,11	-10.280	-5,78	-4.783	46,53
III.8. Resultado procedente de operaciones continuadas....	37.184	24,97	84.561	47,59	-47.377	-56,03
III.9. Resultado procedente de operaciones interrumpidas neto de impuestos.....	-	-	-	-	-	-
III.10. Resultado del ejercicio.....	37.184	24,97	84.561	47,59	-47.377	-56,03

Concepto	2011	2010
I) RESULTADO CONSOLIDADO DEL EJERCICIO.....	37.184	84.561
II) OTROS INGRESOS Y GASTOS CONSOLIDADOS RECONOCIDOS.....	-8.675	-15.491
II.1. Activos financieros disponibles para la venta.....	-9.545	-23.776
Ganancias y pérdidas por valoración.....	-11.720	-24.353
Importes transferidos a la cuenta de pérdidas y ganancias.....	2.175	577
Otras reclasificaciones.....	-	-
II.2. Coberturas de los flujos de efectivo.....	-	-
Ganancias y pérdidas por valoración.....	-	-
Importes transferidos a la cuenta de pérdidas y ganancias.....	-	-
Importes transferidos al valor inicial de las partidas cubiertas.....	-	-
Otras reclasificaciones.....	-	-
II.3. Cobertura de inversiones netas en negocios en el extranjero.....	-	-
Ganancias y pérdidas por valoración.....	-	-
Importes transferidos a la cuenta de pérdidas y ganancias.....	-	-
Otras reclasificaciones.....	-	-
II.4. Diferencias de cambio y conversión.....	-2.322	908
Ganancias y pérdidas por valoración.....	-2.322	908
Importes transferidos a la cuenta de pérdidas y ganancias.....	-	-
Otras reclasificaciones.....	-	-
II.5. Corrección de asimetrías contables.....	-	-
Ganancias y pérdidas por valoración.....	-	-
Importes transferidos a la cuenta de pérdidas y ganancias.....	-	-
Otras reclasificaciones.....	-	-
II.6. Activos mantenidos para la venta.....	-	-
Ganancias y pérdidas por valoración.....	-	-
Importes transferidos a la cuenta de pérdidas y ganancias.....	-	-
Otras reclasificaciones.....	-	-
II.7. Ganancias / (pérdidas) actuariales por retribuciones a largo plazo al personal.....	-	-
II.8. Entidades valoradas por puesta en equivalencia.....	-	-
Ganancias y pérdidas por valoración.....	-	-
Importes transferidos a la cuenta de pérdidas y ganancias.....	-	-
Otras reclasificaciones.....	-	-
II.8. Otros ingresos y gastos reconocidos.....	-	-
II.9. Impuesto sobre beneficios.....	3.192	7.377
III) TOTAL DE INGRESOS Y GASTOS RECONOCIDOS.....	28.509	69.070
III.1. Atribuidos a la entidad dominante.....	29.502	72.870
III.2. Atribuidos a socios externos.....	-993	-3.800

IV.3.148. Estado total de cambios en el patrimonio neto consolidado

Miles de Euros

Concepto	Capital o fondo mutual	P. emisión, reservas y rds. ej. anteriores	Acciones propias y de la sociedad dominante	Otras aportaciones de socios o mutualistas	Rdo. ejercicio atribuido a la sociedad dominante	(Dividendo a cuenta)	Ajustes por cambios de valor	Subvenciones, donaciones y legados recibidos	Socios externos	Total cambios patrimonio neto
SALDO AJUSTADO, INICIO DEL AÑO 2010.....	9.200	203.254	-	-	88.841	-51.035	35.134	-	33.958	319.352
I. Total ingresos y gastos consolidados reconocidos.....	-	-	-	-	36.774	-	-7.272	-	-993	28.509
II. Operaciones con socios o mutualistas..	-	-	-	-	-	-	-	-	-	-
1. Aumentos (reducciones) de capital o fondo mutual.....	-	-	-	-	-	-	-	-	-	-
2. Conversión de pasivos financieros en patrimonio neto.....	-	-	-	-	-	-	-	-	-	-
3. Distribución de dividendos o derramas activas.....	-	-	-	-	-	-	-	-	-	-
4. Operaciones con acciones o participaciones propias y de la sociedad dominante (netas).....	-	-	-	-	-	-	-	-	-	-
5. Incremento (reducción) de patrimonio neto resultante de una combinación de negocios.....	-	-	-	-	-	-	-	-	-	-
6. Adquisiciones (ventas) de participaciones de socios externos.....	-	-	-	-	-	-	-	-	-	-
7. Otras operaciones con socios o mutualistas.....	-	-	-	-	-	-	-	-	-	-
III. Otras variaciones del patrimonio neto..	-	51.066	-	-	-88.841	37.856	-	-	56	137
SALDO, FINAL DEL AÑO 2010.....	9.200	254.320	-	-	36.774	-13.179	27.862	-	33.021	347.998

Concepto	2011	2010
Actividad aseguradora		
1.- Cobros seguro directo, coaseguro y reaseguro aceptado.....	277.684	307.479
2.- Pagos seguro directo, coaseguro y reaseguro aceptado.....	-136.973	199.987
3.- Cobros reaseguro cedido.....	12.442	52.245
4.- Pagos reaseguro cedido.....	-65.586	65.495
5.- Recobro de prestaciones.....	27.373	27.702
6.- Pagos de retribuciones a mediadores.....	-21.468	21.642
7.- Otros cobros de explotación.....	338.044	298.243
8.- Otros pagos de explotación.....	-387.070	369.798
9.- Total cobros de efectivo de la actividad aseguradora.....	655.543	685.669
10.- Total pagos de efectivo de la actividad aseguradora.....	-611.097	656.922
Otras actividades de explotación		
1.- Cobros de actividades de gestión de fondos de pensiones.....	-	-
2.- Pagos de actividades de gestión de fondos de pensiones.....	-	-
3.- Cobros de otras actividades.....	2.156	10.266
4.- Pagos de otras actividades.....	-12.387	7.661
5.- Total cobros de efectivo de otras actividades de explotación.....	2.156	10.266
6.- Total pagos de efectivo de otras actividades de explotación.....	-12.387	7.661
7.- Cobros y pagos por impuesto sobre beneficios.....	-4.758	-2.434
FLUJOS DE EFECTIVO DE LAS ACTIVIDADES DE EXPLOTACIÓN.....	29.457	28.918

Concepto	2011	2010
Cobros de actividades de inversión		
1.- Inmovilizado material.....	188	493
2.- Inversiones inmobiliarias.....	1.501	1.532
3.- Activos intangibles.....	201	648
4.- Instrumentos financieros.....	245.460	113.266
5.- Participaciones en entidades del grupo, multigrupo y asociadas.....	5.203	3.723
6.- Intereses cobrados.....	14.827	11.938
7.- Dividendos cobrados.....	4.434	2.792
8.- Unidad de negocio.....	-	-
9.- Otros cobros relacionados con actividades de inversión.....	136	255
10.- Total cobros de efectivo de las actividades de inversión.....	271.950	134.647
Pagos de actividades de inversión		
1.- Inmovilizado material.....	-381	2.238
2.- Inversiones inmobiliarias.....	-253	323
3.- Activos intangibles.....	-160	374
4.- Instrumentos financieros.....	-285.974	241.060
5.- Participaciones en entidades del grupo, multigrupo y asociadas.....	-600	13.933
6.- Unidad de negocio.....	-	-
7.- Otros pagos relacionados con actividades de inversión.....	-662	826
8.- Total pagos de efectivo de las actividades de inversión.....	-288.030	258.754
FLUJOS DE EFECTIVO DE LAS ACTIVIDADES DE INVERSIÓN.....	-16.080	-124.107

Concepto	2011	2010
Cobros de actividades de financiación		
1.- Pasivos subordinados.....	-	-
2.- Cobros por emisión de instrumentos de patrimonio y ampliación de capital.....	422	9.002
3.- Derramas activas y aportaciones de los socios o mutualistas.....	-	3.793
4.- Enajenación de valores propios y de la sociedad dominante.....	-	-
5.- Otros cobros relacionados con actividades de financiación.....	-35	4.438
6.- Venta de participaciones a socios externos.....	-	-
7.- Total cobros de efectivo de las actividades de financiación.....	387	17.233
Pagos de actividades de financiación		
1.- Dividendos a los accionistas.....	-2.372	2.545
2.- Intereses pagados.....	-	-
3.- Pasivos subordinados.....	-	-
4.- Pagos por devolución de aportaciones a los accionistas.....	-	-
5.- Derramas pasivas y devolución de aportaciones a los mutualistas.....	-	-
6.- Adquisición de valores propios y de la sociedad dominante.....	-	262
7.- Otros pagos relacionados con actividades de financiación.....	-72	362
8.- Adquisición de participaciones a socios externos.....	-	-
9.- Total pagos de efectivo de las actividades de financiación.....	-2.444	3.169
FLUJOS DE EFECTIVO DE LAS ACTIVIDADES DE FINANCIACIÓN.....	-2.057	14.064
Efecto de las variaciones de los tipos de cambio.....	-22	4.676
TOTAL AUMENTO/ DISMINUCIONES DE EFECTIVO Y EQUIVALENTES.....	11.298	-76.449
Efectivo y equivalentes al inicio del periodo.....	86.503	162.952
Efectivo y equivalentes al final del periodo.....	97.801	86.503



Plantilla media por categorías profesionales	2010			2009		
	Hombres	Mujeres	Total	Hombres	Mujeres	Total
Altos directivos.....	40	16	56	28	9	37
Otros directivos, técnicos y similares.....	281	239	520	275	236	511
Administrativos y auxiliares.....	70	188	258	74	189	263
Otro personal.....	12	9	21	8	8	16
TOTAL.....	403	452	855	385	442	827

Plantilla media por tipo de contrato	2010			2009		
	Hombres	Mujeres	Total	Hombres	Mujeres	Total
Personal fijo.....	399	451	850	368	428	796
Personal no fijo.....	4	1	5	17	14	31
TOTAL.....	403	452	855	385	442	827

GRUPO ICO

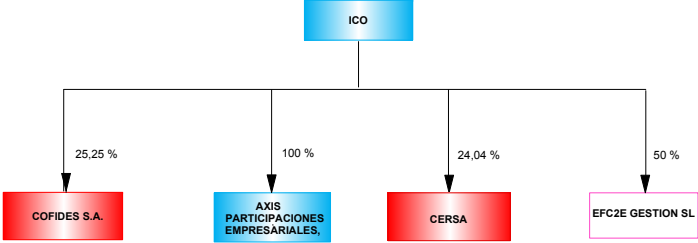
GRUPO INSTITUTO DE CRÉDITO OFICIAL



-  ENTIDADES ESTATALES POR INTEGRACIÓN GLOBAL
-  ENTIDADES ESTATALES POR EL MÉTODO DE LA PARTICIPACIÓN
-  ENTIDADES PRIVADAS POR EL MÉTODO DE LA PARTICIPACIÓN

Empresas incluidas en el perímetro de consolidación ejercicio 2011

Grupo/Entidad	Participación directa	Participación indirecta	Efectivo del grupo
GRUPO INSTITUTO DE CRÉDITO OFICIAL			
INTEGRACIÓN GLOBAL			
INSTITUTO DE CREDITO OFICIAL	100,00	-	100,00
AXIS PARTICIPACIONES EMPRESARIALES, SGEGR, S.A.	100,00	-	100,00
MÉTODO DE LA PARTICIPACIÓN			
COMPAÑIA ESPAÑOLA DE REAFIANZAMIENTO, S.A. (**)	24,16	-	24,16
COMPAÑIA ESPAÑOLA DE FINANCIACION DEL DESARROLLO COFIDES, S.A. (**)	25,25	-	25,25
EFC2E GESTIÓN S.L.(**)	50,00	-	50,00

(**) Sociedad privada

(***) Sociedad estatal

Empresas incluidas en el perímetro de consolidación ejercicio 2010

Grupo/Entidad	Participación directa	Participación indirecta	Efectivo del grupo
GRUPO INSTITUTO DE CRÉDITO OFICIAL			
INTEGRACIÓN GLOBAL			
INSTITUTO DE CREDITO OFICIAL	100,00	-	100,00
AXIS PARTICIPACIONES EMPRESARIALES, SGEGR, S.A.	100,00	-	100,00
MÉTODO DE LA PARTICIPACIÓN			
COMPAÑIA ESPAÑOLA DE FINANCIACION DEL DESARROLLO COFIDES, S.A. (***)	25,25	-	25,25
COMPAÑIA ESPAÑOLA DE REAFIANZAMIENTO, S.A.(***)	24,03	-	24,03
AIE NAVIERA ALCELESTE (**)	33,33	-	33,33
AIE NAVIERA ALCIONE I (**)	20,3	-	20,3
AIE NAVIERA ALCIONE II (**)	20,3	-	20,3
AIE NAVIERA ALCIONE III (**)	20,3	-	20,3
AIE NAVIERA ALCIONE IV (**)	20,3	-	20,3
AIE NAVIERA ATIOS (**)	16,7	-	16,7
AIE NAVIERA ATILA (**)	12,61	-	12,61
AIE NAVIERA BOLENA (**)	24,36	-	24,36
AIE NAVIERA CALLIOPE (**)	13,00	-	13,00
AIE NAVIERA DALIBOR (**)	33,33	-	33,33
AIE NAVIERA ELECTRA (**)	12,6	-	12,6
AIE NAVIERA ISOLDA (**)	33,33	-	33,33

Grupo/Entidad	Participación directa	Participación indirecta	Efectivo del grupo
AIE NAVIERA KURILES (**)	3,70	-	3,70
AIE NAVIERA LAKME (**)	15,12	-	15,12
AIE NAVIERA LUDMILLA (**)	24,36	-	24,36
AIE NAVIERA MOAÑA (**)	16,7	-	16,7
AIE NAVIERA NADELA (**)	16,7	-	16,7
AIE NAVIERA PARSIFAL (**)	24,36	-	24,36
AIE NAVIERA POPPEA (**)	20,00	-	20,00
AIE NAVIERA RUSALKA (**)	24,36	-	24,36
AIE NAVIERA SOLLUBLE (**)	49,00	-	49,00
AIE NAVIERA TRISTÁN (**)	33,33	-	33,33
ARRENDADORA AERONÁUTICA AIE (**)	17,21	-	17,21
AVIONES ALFAMBRA A.I.E. (**)	25,00	-	25,00
AVIONES GABRIEL CRJ-900 A.I.E (**)	25,00	-	25,00
AVIONES CARRAIXET CRJ-200 AIE (**)	25,00	-	25,00
AVIONES GORGOS (**)	25,00	-	25,00
AVIONES PORTACOLI CRJ-200 AIE (**)	25,00	-	25,00
AVIONES SELLA A.I.E (**)	25,00	-	25,00
AVIONES TURIA CRJ-200 AIE (**)	25,00	-	25,00
EFC2E GESTIÓN S.L.(**)	50,00	-	50,00

(**) Sociedad privada

(***) Sociedad estatal

ACTIVO	2011		2010		Variación	
	Miles de euros	Porcentaje	Miles de euros	Porcentaje	Absoluta	Porcentual
1. Caja y Depósitos en bancos centrales.....	31.122	0,03	424.056	0,54	-392.934	-92,66
2. Cartera de negociación.....	451.799	0,48	598.423	0,77	-146.624	-24,50
3. Otros activos financieros a valor razonable con cambios en pérdidas y ganancias.....	-	-	-	-	-	-
4. Activos financieros disponibles para la venta.....	1.026.712	1,09	1.261.385	1,62	-234.673	-18,60
5. Inversiones crediticias.....	80.134.758	84,71	66.166.841	84,99	13.967.917	21,11
6. Cartera de inversión al vencimiento.....	7.412.672	7,84	4.292.179	5,51	3.120.493	72,70
7. Ajustes a activos financieros por macro-coberturas.....	-	-	-	-	-	-
8. Derivados de cobertura.....	5.206.759	5,50	4.768.558	6,12	438.201	9,19
9. Activos no corrientes en venta.....	2.151	-	1.592	-	559	35,11
10. Participaciones.....	49.544	0,05	67.073	0,09	-17.529	-26,13
11. Contratos de seguros vinculados a pensiones.....	-	-	-	-	-	-
12. Activos por reaseguros.....	-	-	-	-	-	-
13. Activo material.....	100.325	0,11	103.403	0,13	-3.078	-2,98
14. Activo intangible.....	10.736	0,01	14.442	0,02	-3.706	-25,66
15. Activos fiscales.....	166.122	0,18	164.660	0,21	1.462	0,89
16. Resto de activos.....	2.559	-	3.621	-	-1.062	-29,33
TOTAL ACTIVO.....	94.595.259	100,00	77.866.233	100,00	16.729.026	21,48

PASIVO Y PATRIMONIO NETO	2011		2010		Variación	
	Miles de euros	Porcentaje	Miles de euros	Porcentaje	Absoluta	Porcentual
1. Cartera de negociación.....	442.959	0,47	552.616	0,71	-109.657	-19,84
2. Otros pasivos financieros a valor razonable con cambios en pérdidas y ganancias.....	-	-	-	-	-	-
3. Pasivos financieros a coste amortizado.....	89.252.076	94,35	72.199.138	92,72	17.052.938	23,62
4. Ajustes a pasivos financieros por macro-coberturas.....	-	-	-	-	-	-
5. Derivados de cobertura.....	670.691	0,71	1.400.175	1,80	-729.484	-52,10
6. Pasivos asociados con activos no corrientes en venta.....	-	-	-	-	-	-
7. Pasivos por contratos de seguros.....	-	-	-	-	-	-
8. Provisiones.....	414.059	0,44	375.774	0,48	38.285	10,19
9. Pasivos fiscales.....	107.245	0,11	99.190	0,13	8.055	8,12
10. Fondo de la obra social (solo cajas de ahorro y cooperativas de crédito).....	-	-	-	-	-	-
11. Resto de pasivos.....	4.543	-	3.056	-	1.487	48,66
12. Capital reembolsable a la vista.....	-	-	-	-	-	-
TOTAL PASIVO.....	90.891.573	-8,42	74.629.949	-9,06	16.261.624	21,79
1. FONDOS PROPIOS.....	3.498.054	3,70	3.096.566	3,98	401.488	12,97
1.1. Capital/Fondo de dotación.....	2.700.837	2,86	2.351.448	3,02	349.389	14,86
1.2. Prima de emisión.....	-	-	-	-	-	-
1.3. Reservas.....	750.625	0,79	715.158	0,92	35.467	4,96
1.3.1. Reservas (pérdidas) acumuladas.....	745.248	0,79	715.158	0,92	30.090	4,21
1.3.2. Reservas (pérdidas) de entidades valoradas por el método de la participación.....	5.377	0,01	-	-	5.377	-
1.4. Otros instrumentos de capital.....	-	-	-	-	-	-
1.5. Menos: Valores propios.....	-	-	-	-	-	-
1.6. Resultado del ejercicio atribuido a la entidad dominante....	46.592	0,05	29.960	0,04	16.632	55,51
1.7. Menos: Dividendos y retribuciones.....	-	-	-	-	-	-
2. AJUSTES POR VALORACIÓN.....	205.632	0,22	139.718	0,18	65.914	47,18
3. INTERESES MINORITARIOS.....	-	-	-	-	-	-
TOTAL PATRIMONIO NETO.....	3.703.686	3,92	3.236.284	4,16	467.402	14,44
TOTAL PASIVO Y PATRIMONIO NETO.....	94.595.259	100,00	77.866.233	100,00	16.729.026	21,48

Concepto	2011		2010		Variación	
	Miles de euros	Porcentaje	Miles de euros	Porcentaje	Absoluta	Porcentual
Intereses y rendimientos asimilados.....	2.624.890	100,00	1.419.581	100,00	1.205.309	84,91
Intereses y cargas asimiladas.....	-2.190.346	69,87	-1.066.718	55,00	-1.123.628	105,34
A) MARGEN DE INTERESES.....	434.544	16,55	352.863	24,86	81.681	23,15
Rendimiento de instrumentos de capital.....	951	0,04	258	0,02	693	268,61
Resultado de entidades valoradas por el método de la participación.....	2.909	0,11	-1.863	-0,13	4.772	-256,15
Comisiones percibidas.....	49.637	1,89	52.763	3,72	-3.126	-5,93
Comisiones pagadas.....	-4.278	-0,16	-4.108	-0,28	-170	4,14
Resultado de operaciones financieras (neto).....	-5.220	-0,19	35.571	2,51	-40.791	-114,68
Diferencias de cambio (neto).....	-1.989	-0,07	-589	-0,04	-1.400	237,69
Otros productos de explotación.....	3.141	0,12	2.173	0,15	968	44,55
Otras cargas de explotación.....	-	-	-	-	-	-
B) MARGEN BRUTO.....	479.695	18,27	437.068	30,79	42.627	9,75
Gastos de administración.....	-36.626	-1,39	-41.048	-2,89	4.422	-10,77
Amortización.....	-6.939	-0,26	-5.554	-0,39	-1.385	24,94
Dotaciones a provisiones (neto).....	-141.197	-5,37	-227.165	-16,00	85.968	-37,84
Pérdidas por deterioro de activos financieros (neto).....	-233.157	-8,88	-121.962	-8,59	-111.195	91,17
C) RESULTADO DE LA ACTIVIDAD DE EXPLOTACIÓN.....	61.776	2,35	41.339	2,91	20.437	49,44
Pérdidas por deterioro del resto de activos.....	-37	-	-1.100	-0,07	1.063	-96,64
Ganancias (pérdidas) en la baja de activos no clasificados como no corrientes en la venta.....	-31	-	-168	-0,01	137	-81,55
Diferencia negativa de consolidación.....	-	-	-	-	-	-
Ganancias (pérdidas) de activos no corrientes en venta no clasificados como operaciones interrumpidas.....	-	-	-	-	-	-
D) RESULTADO ANTES DE IMPUESTOS.....	61.708	2,35	40.071	2,82	21.637	54,00
Impuesto sobre beneficios.....	-15.116	-0,57	-10.111	-0,71	-5.005	49,50
Dotación obligatoria a obras y fondos sociales (solo Cajas de ahorros y Cooperativas de crédito).....	-	-	-	-	-	-
E) RESULTADO DEL EJERCICIO PROCEDENTE DE OPERACIONES CONTINUADAS.....	46.592	1,78	29.960	2,11	16.632	55,51
Resultado de operaciones interrumpidas.....	-	-	-	-	-	-
F) RESULTADO DEL EJERCICIO.....	46.592	1,78	29.960	2,11	16.632	55,51
Resultado atribuido a la entidad dominante.....	46.592	1,78	29.960	2,11	16.632	55,51
Resultado atribuido a intereses minoritarios.....	-	-	-	-	-	-

Concepto	2011	2010
RESULTADO CONSOLIDADO DEL EJERCICIO	46.592	29.960
OTROS INGRESOS Y GASTOS RECONOCIDOS	65.914	330.720
Activos financieros disponibles para la venta	-3.907	-22.238
Ganancias (pérdidas) por valoración.....	-3.907	-22.238
Importes transferidos a la cuenta de pérdidas y ganancias.....	-	-
Otras reclasificaciones.....	-	-
Coberturas de los flujos de efectivo	98.070	494.696
Ganancias (pérdidas) por valoración.....	98.070	494.696
Importes transferidos a la cuenta de pérdidas y ganancias.....	-	-
Importes transferidos al valor inicial de las partidas cubiertas.....	-	-
Otras reclasificaciones.....	-	-
Cobertura de inversiones netas en negocios en el extranjero	-	-
Ganancias (pérdidas) por valoración.....	-	-
Importes transferidos a la cuenta de pérdidas y ganancias.....	-	-
Otras reclasificaciones.....	-	-
Diferencias de cambio	-	-
Ganancias (pérdidas) por valoración.....	-	-
Importes transferidos a la cuenta de pérdidas y ganancias.....	-	-
Otras reclasificaciones.....	-	-
Activos no corrientes en venta	-	-
Ganancias (pérdidas) por valoración.....	-	-
Importes transferidos a la cuenta de pérdidas y ganancias.....	-	-
Otras reclasificaciones.....	-	-
Ganancias (pérdidas) actuariales en planes de pensiones	-	-
Entidades valoradas por el método de la participación	-	-
Ganancias (pérdidas) por valoración.....	-	-
Importes transferidos a la cuenta de pérdidas y ganancias.....	-	-
Otras reclasificaciones.....	-	-
Resto de ingresos y gastos reconocidos	-	-
Impuesto sobre beneficios	-28.249	-141.738
TOTAL DE INGRESOS Y GASTOS RECONOCIDOS	112.506	360.680
Atribuidos a la entidad dominante.....	112.506	360.680
Atribuidos a intereses minoritarios.....	-	-

Concepto	Capital	Reservas (pérdidas) acumuladas	Reservas (pérdidas) ent. valoradas met. participación	Otros instrumentos de capital	Rdo. ejercicio atribuido a la entidad dominante	Total Fondos propios	Ajustes por valoración	Intereses minoritarios	Total Patrimonio neto
1. Saldo final al 31/12/2009	2.351.448	713.874	1.284	-	29.960	3.096.566	139.718	-	3.236.284
1.1 Ajustes por cambios de criterio contable.....	-	-	-	-	-	-	-	-	-
1.2 Ajustes por errores.....	-	-	-	-	-	-	-	-	-
2. Saldo inicial ajustado.....	2.351.448	713.874	1.284	-	29.960	3.096.566	139.718	-	3.236.284
3. Total ingresos y gastos reconocidos.....	-	-	-	-	46.592	46.592	65.914	-	112.506
4. Otras variaciones del patrimonio neto.....	349.389	31.374	4.093	-	-29.960	354.896	-	-	354.896
4.1 Aumentos de capital.....	-	-	-	-	-	-	-	-	-
4.2 Reducciones de capital.....	-	-	-	-	-	-	-	-	-
4.3 Conversión de pasivos financieros en capital.....	-	-	-	-	-	-	-	-	-
4.4 Incrementos de otros instrumentos de capital.....	-	-	-	-	-	-	-	-	-
4.5 Reclasificación de pasivos financieros a otros instrumentos de capital.....	-	-	-	-	-	-	-	-	-
4.6 Reclasificación de otros instrumentos de capital a pasivos financieros.....	-	-	-	-	-	-	-	-	-
4.7 Distribución de dividendos.....	-	-	-	-	-	-	-	-	-
4.8 Operaciones con instrumentos de capital propios (neto).....	-	-	-	-	-	-	-	-	-
4.9 Traspasos entre partidas de patrimonio neto.....	-	31.374	4.093	-	-29.960	5.507	-	-	5.507
4.10 Incrementos (reducciones) por combinaciones de negocios.....	-	-	-	-	-	-	-	-	-
4.11 Dotación discrecional a obras y fondos sociales (solo Cajas de ahorros y Cooperativas de crédito).....	-	-	-	-	-	-	-	-	-
4.12 Pagos con instrumentos de capital.....	-	-	-	-	-	-	-	-	-
4.13 Resto de incrementos (reducciones) de patrimonio neto.....	349.389	-	-	-	-	349.389	-	-	349.389
5. Saldo final al 31/12/2010	2.700.837	745.248	5.377	-	46.592	3.498.054	205.632	-	3.703.686

Concepto	2011	2010
A) FLUJOS DE EFECTIVO DE LAS ACTIVIDADES DE EXPLOTACIÓN.....	2.341.334	-3.310.078
1. Resultado consolidado del ejercicio.....	46.592	29.960
2. Ajustes para obtener los flujos de efectivo de las actividades de explotación.....	395.426	341.483
3. Aumento/disminución neto de los activos de explotación.....	-14.347.762	-20.722.713
3.1 Cartera de negociación.....	146.624	-127.738
3.2 Otros activos financieros a valor razonable con cambios en pérdidas y ganancias.....	-	-
3.3 Activos financieros disponibles para la venta.....	234.673	212.026
3.4 Inversiones crediticias.....	-13.967.917	-17.936.605
3.5 Otros activos de explotación.....	-761.142	-2.870.396
4. Aumento/disminución neto de los pasivos de explotación.....	16.240.484	16.928.329
4.1 Cartera de negociación.....	-109.657	143.117
4.2 Otros pasivos financieros a valor razonable con cambios en pérdidas y ganancias.....	-	-
4.3 Pasivos financieros a coste amortizado.....	17.052.938	18.600.230
4.4 Otros pasivos de explotación.....	-702.797	-1.815.018
5. Cobros/pagos por impuesto sobre beneficios.....	6.594	112.863
B) FLUJOS DE EFECTIVO DE LAS ACTIVIDADES DE INVERSIÓN.....	-3.083.657	3.510.868
6. Pagos.....	-29.455.487	-8.537.282
6.1 Activos materiales.....	-362	-776
6.2 Activos intangibles.....	-2.806	-5.627
6.3 Participaciones.....	-13.265	-26.983
6.4 Entidades dependientes y otras unidades de negocio.....	-	-
6.5 Activos no corrientes y pasivos asociados en venta.....	-260	-
6.6 Cartera de inversión a vencimiento.....	-29.438.794	-8.503.896
6.7 Otros pagos relacionados con actividades de inversión.....	-	-
7. Cobros.....	26.371.830	12.048.150
7.1 Activos materiales.....	335	2.309
7.2 Activos intangibles.....	-	-
7.3 Participaciones.....	45.664	-
7.4 Entidades dependientes y otras unidades de negocio.....	-	-
7.5 Activos no corrientes y pasivos asociados en venta.....	7.530	2.740
7.6 Cartera de inversión a vencimiento.....	26.318.301	12.028.607
7.7 Otros cobros relacionados con actividades de inversión.....	-	14.494
C) FLUJOS DE EFECTIVO DE LAS ACTIVIDADES DE FINANCIACIÓN.....	349.389	148.718
8. Pagos.....	-	-
8.1 Dividendos.....	-	-
8.2 Pasivos subordinados.....	-	-
8.3 Amortización de instrumentos de capital propio.....	-	-
8.4 Adquisición de instrumentos de capital propio.....	-	-
8.5 Otros pagos relacionados con actividades de financiación.....	-	-
9. Cobros.....	349.389	148.718
9.1 Pasivos subordinados.....	-	-
9.2 Emisión de instrumentos de capital propio.....	-	-
9.3 Enajenación de instrumentos de capital propio.....	-	-
9.4 Otros cobros relacionados con actividades de financiación.....	349.389	148.718
D) EFECTO DE LAS VARIACIONES DE LOS TIPOS DE CAMBIO.....	-	-
E) AUMENTO (DISMINUCIÓN) NETO DEL EFECTIVO Y EQUIVALENTES.....	-392.934	349.508
F) EFECTIVO Y EQUIVALENTES AL INICIO DEL PERIODO.....	424.056	74.548
G) EFECTIVO Y EQUIVALENTES AL FINAL DEL PERIODO.....	31.122	424.056

Plantilla media por categorías profesionales	2011			2010		
	Hombres	Mujeres	Total	Hombres	Mujeres	Total
Altos directivos.....	6	8	14	9	6	15
Otros directivos, técnicos y similares.....	114	142	256	99	137	236
Administrativos y auxiliares.....	10	53	63	16	61	77
Otro personal.....	1	-	1	1	-	1
TOTAL.....	131	203	334	125	204	329

Plantilla media por tipo de contrato	2011			2010		
	Hombres	Mujeres	Total	Hombres	Mujeres	Total
Personal fijo.....	118	189	307	117	191	308
Personal no fijo.....	13	14	27	8	13	21
TOTAL.....	131	203	334	125	204	329

V. AUDITORÍA

Las auditorías de cuentas se enmarcan dentro del proceso de rendición de cuentas de las entidades pertenecientes al Sector Público Estatal, recogido en la Ley General Presupuestaria en los capítulos III y IV del Título V, referido a la Contabilidad del Sector Público Estatal.

La citada norma contempla que las cuentas anuales de las entidades estatales, una vez formuladas, deben ser puestas a disposición de los auditores que corresponda para la emisión del informe de auditoría. Este informe debe acompañar a las cuentas anuales aprobadas que se remitan a la IGAE para su posterior rendición al Tribunal de Cuentas.

La referencia incluye la auditoría de las cuentas individuales de las entidades y las de las cuentas consolidadas que deben formular las entidades que estén obligadas a ello.

En el procedimiento de rendición de cuentas de las entidades del sector público empresarial la normativa establece que los cuentadantes deberán remitir sus cuentas anuales aprobadas acompañadas del informe de auditoría que corresponda, bien el establecido en los artículos 163 y 168 de la LGP, bien el impuesto por la normativa mercantil en el caso de las sociedades mercantiles estatales.

Así, de acuerdo con lo establecido en los artículos 163 y 168 de la LGP, la IGAE realiza anualmente la auditoría de las cuentas anuales de las siguientes entidades que aplican los principios de contabilidad recogidos en el Plan General de Contabilidad de la empresa española:

- Las entidades públicas empresariales.
- Las entidades estatales de derecho público a que se refiere el artículo 2.1 g) de la LGP.
- Los consorcios contemplados en el artículo 2.1 h) de la LGP.

- Las sociedades mercantiles estatales no sometidas a la obligación de auditarse que se hubieran incluido en el Plan Anual de Auditorías.

En este sentido, el artículo 165 de la LGP, establece la obligación de que anualmente la IGAE elabore un Plan Anual de Auditorías, en el que se incluyan las actuaciones a realizar durante el correspondiente ejercicio.

Las entidades pertenecientes al Sector Público Empresarial son auditadas mayoritariamente por auditores privados, ya que en su mayor parte son sociedades mercantiles estatales sujetas a las disposiciones de la normativa mercantil.

La obligación de auditar las cuentas anuales viene regulada en el artículo 263 del Real Decreto Legislativo 1/2010, de 2 de julio, por el que se aprueba el texto refundido de la Ley de Sociedades de Capital. Este artículo establece que “Las cuentas anuales y, en su caso, el informe de gestión deberán ser revisados por auditor de cuentas”.

Todas las sociedades, por lo tanto, tienen obligación de auditar sus cuentas anuales a excepción de aquellas que puedan presentar balance abreviado. El art. 257 de la Ley de Sociedades de Capital, establece:

“Podrán formular balance y estado de cambios en el patrimonio neto abreviados las sociedades que durante dos ejercicios consecutivos reúnan, a la fecha de cierre de cada uno de ellos, al menos dos de las circunstancias siguientes:

- a) Que el total de las partidas del activo no supere los 2.850.000 euros.
- b) Que el importe neto de su cifra anual de negocios no supere los 5.700.000 euros.
- c) Que el número medio de trabajadores empleados durante el ejercicio no sea superior a 50.

Las sociedades perderán esta facultad si dejan de reunir, durante dos ejercicios consecutivos, dos de las circunstancias detalladas.”

Además, estarán sometidas a auditoría las cuentas anuales de las empresas y entidades, cualquiera que sea su naturaleza jurídica y siempre que deban formular cuentas anuales, cuando concurren algunos supuestos o circunstancias específicas como la cotización de sus títulos en cualquiera de las Bolsas Oficiales de Comercio, emisión de obligaciones en oferta pública, dedicación de manera habitual a la intermediación financiera, si

superan determinados importes en ayudas o subvenciones recibidas con cargo a los presupuestos de las Administraciones Públicas o fondos de la Unión Europea, o en contratos de obras, gestión de servicios públicos, suministros, consultoría y asistencia y servicios a las Administraciones Públicas, que represente más del 50% del importe neto de su cifra anual de negocios, admisión de sus valores a negociación en un mercado regulado de cualquier Estado Miembro de la UE., las sociedades de garantía recíproca en cualquier circunstancia, y las entidades de capital riesgo, entre otras. No obstante, están en todo caso obligadas a auditoría cuando lo exijan sus estatutos, cuando se acuerde así en Asamblea General y cuando lo solicite el 5% de los socios, siempre que no hubiera transcurrido tres meses a contar desde la fecha de cierre del ejercicio.

Con la entrada en vigor de la Orden EHA/2043/2010, de 22 de julio, mencionada en varias ocasiones a lo largo de la publicación, se produjo una novedad importante en relación con las empresas estatales incluidas en el Plan de Auditoría de la IGAE. Con la puesta en funcionamiento de la aplicación CICEP.red, a partir de las cuentas de 2010, el sistema de puesta a disposición de los auditores de las cuentas formuladas, así como la remisión del informe de auditoría a la entidad, se realiza por medios informáticos o telemáticos a través de la citada aplicación.

Se recoge en los **cuadros V.2. y V.4.**, información sobre el número de entidades cuyas cuentas anuales individuales y consolidadas, respectivamente, han sido sometidas a auditoría, sus principales magnitudes, y quien ha sido el auditor, facilitando asimismo, las cifras de las entidades cuyas cuentas no han sido objeto de auditoría. Por último, en los **cuadros V.3 y V.5.**, se ofrece, información sobre la opinión resultante de la auditoría realizada.

La relación de las entidades y grupos consolidables auditados y la opinión manifestada en el correspondiente informe de auditoría se recoge con detalle de cada empresa o grupo consolidable en los listados correspondientes (**listado V.1 a V.7**)

Para finalizar conviene hacer referencia a la Ley 12/2010, de 30 de junio, por la que se modifica, entre otras, la Ley 19/1988, de 12 de julio, de Auditoría de Cuentas, para su adaptación a la normativa comunitaria. Al mismo tiempo, se aprovecha la reforma para modificar ciertos aspectos de la regulación contenida en dicha Ley que deben adaptarse a los cambios acaecidos en la legislación mercantil, y para incorporar las mejoras de

carácter técnico aconsejadas por la experiencia y la práctica desarrollada desde su entrada en vigor. En particular, se modifica el artículo 1, relativo a la definición de auditoría de cuentas, para dar cabida a los nuevos documentos contables que, según el artículo 34 del Código de Comercio, en la redacción dada por la Ley 16/2007, de 4 de julio, de reforma y adaptación de la legislación mercantil en materia contable para su armonización internacional con base en la normativa de la Unión Europea, integran las cuentas anuales, que son el estado que recoge los cambios en el patrimonio neto y el estado de flujos de efectivo. Dichos documentos han de ser igualmente auditados.

La Ley 12/2010 modificó la mayor parte de los artículos de la Ley 19/1988, de 12 de julio, de Auditoría de Cuentas por lo que las Cortes Generales consideraron necesario encomendar al Gobierno la elaboración de un texto refundido de dichas normas legales, al objeto de reunir en único texto la totalidad de la regulación de la actividad de auditoría de cuentas. En consecuencia, el Real Decreto Legislativo 1/2011, de 1 de julio, aprueba el texto refundido de la Ley de Auditoría de Cuentas.

De los resultados de las auditorías de las cuentas anuales individuales efectuadas, podemos destacar en relación a las 214 empresas estatales tratadas, que 137 han sido auditadas por firmas privadas, 49 han sido efectuadas por la Intervención General de la Administración del Estado, mientras que 28 no han sido auditadas. Respecto a las firmas privadas, el mayor número de auditorías ha sido realizado por Pricewaterhousecoopers, Ernst & Young, Deloitte, y KPMG auditores, en este orden.

En relación a la opinión, 148 tiene opinión favorable, 37 favorable con salvedades y 1 empresa presenta opinión desfavorable.

El presente epígrafe facilita igualmente información sobre la auditoría de las cuentas anuales consolidadas de los 20 grupos consolidables que han remitido información, 18 no financieros más el Grupo CESCE y Grupo ICO. Han sido objeto de auditoría los 20 grupos, 5 mediante auditoría privada, mientras que los 15 restantes han sido auditados por la IGAE, resultando la opinión favorable sin salvedades en 9 casos y favorable con salvedades en 11 casos.

V.1. Ejecución Plan de Auditoría de la IGAE cuentas anuales individuales y consolidadas

Entidad / Grupo consolidable auditado	Opinión informes definitivos
ENTIDADES PÚBLICAS EMPRESARIALES	
ADMINISTRADOR DE INFRAESTRUCTURAS FERROVIARIAS	Opinión favorable con salvedades
GRUPO ADMINISTRADOR DE INFRAESTRUCTURAS FERROVIARIAS	Opinión favorable con salvedades
AEROPUERTOS ESPAÑOLES Y NAVEGACION AEREA	Opinión favorable
GRUPO AEROPUERTOS ESPAÑOLES Y NAVEGACIÓN AEREA	Opinión favorable
CENTRO PARA EL DESARROLLO TECNOLOGICO INDUSTRIAL	Opinión favorable
CONSORCIO DE COMPENSACION DE SEGUROS	Opinión favorable
ENTIDAD PÚBLICA EMPRESARIAL RED.ES	Opinión favorable
GRUPO ENTIDAD PÚBLICA EMPRESARIAL RED.ES	Opinión favorable
ENTIDAD PÚBLICA EMPRESARIAL RENFE-OPERADORA	Opinión favorable con salvedades
GRUPO RENFE-OPERADORA	Opinión favorable con salvedades
FABRICA NACIONAL DE MONEDA Y TIMBRE-REAL CASA DE LA MONEDA	Opinión favorable
FERROCARRILES DE VIA ESTRECHA	Opinión favorable con salvedades
GERENCIA DEL SECTOR DE LA CONSTRUCCIÓN NAVAL	Opinión favorable
INSTITUTO DE CREDITO OFICIAL	Opinión favorable
GRUPO INSTITUTO DE CRÉDITO OFICIAL	Opinión favorable
INSTITUTO PARA LA DIVERSIFICACION Y AHORRO DE LA ENERGIA	Opinión favorable
S. E. P. E.S. ENTIDAD PUBLICA EMPRESARIAL DE SUELO	Opinión favorable con salvedades
GRUPO ENTIDAD PÚBLICA EMPRESARIAL DEL SUELO	Opinión favorable con salvedades
SOCIEDAD DE SALVAMENTO Y SEGURIDAD MARITIMA	Opinión favorable con salvedades
GRUPO SOCIEDAD DE SALVAMENTO Y SEGURIDAD MARÍTIMA	Opinión favorable con salvedades
OTRAS ENTIDADES ESTATALES DE DERECHO PÚBLICO	
AUTORIDAD PORTUARIA DE ALICANTE	Opinión favorable con salvedades
AUTORIDAD PORTUARIA DE ALMERÍA	Opinión favorable
AUTORIDAD PORTUARIA DE AVILES	Opinión favorable
AUTORIDAD PORTUARIA DE BAHIA DE CADIZ	Opinión favorable
AUTORIDAD PORTUARIA DE BALEARES	Opinión favorable
AUTORIDAD PORTUARIA DE BARCELONA	Opinión favorable
GRUPO AUTORIDAD PORTUARIA DE BARCELONA	Opinión favorable

Entidad / Grupo consolidable auditado	Opinión informes definitivos
AUTORIDAD PORTUARIA DE BILBAO	Opinión favorable
AUTORIDAD PORTUARIA DE CARTAGENA	Opinión favorable con salvedades
GRUPO AUTORIDAD PORTUARIA DE CARTAGENA	Opinión favorable con salvedades
AUTORIDAD PORTUARIA DE CASTELLON	Opinión favorable
AUTORIDAD PORTUARIA DE CEUTA	Opinión favorable
AUTORIDAD PORTUARIA DE FERROL-SAN CIBRAO	Opinión favorable con salvedades
AUTORIDAD PORTUARIA DE GIJON	Opinión favorable con salvedades
GRUPO AUTORIDAD PORTUARIA DE GIJÓN	Opinión favorable con salvedades
AUTORIDAD PORTUARIA DE HUELVA	Opinión favorable con salvedades
AUTORIDAD PORTUARIA DE LA BAHIA DE ALGECIRAS	Opinión favorable con salvedades
AUTORIDAD PORTUARIA DE LA CORUÑA	Opinión favorable
AUTORIDAD PORTUARIA DE LAS PALMAS	Opinión favorable con salvedades
AUTORIDAD PORTUARIA DE MALAGA	Opinión favorable con salvedades
AUTORIDAD PORTUARIA DE MARIN Y RIA DE PONTEVEDRA	Opinión favorable con salvedades
AUTORIDAD PORTUARIA DE MELILLA	Opinión favorable con salvedades
AUTORIDAD PORTUARIA DE MOTRIL	Opinión favorable
AUTORIDAD PORTUARIA DE PASAJES	Opinión favorable con salvedades
AUTORIDAD PORTUARIA DE SANTA CRUZ DE TENERIFE	Opinión favorable
AUTORIDAD PORTUARIA DE SANTANDER	Opinión favorable
AUTORIDAD PORTUARIA DE SEVILLA	Opinión favorable
AUTORIDAD PORTUARIA DE TARRAGONA	Opinión desfavorable
AUTORIDAD PORTUARIA DE VALENCIA	Opinión favorable con salvedades
GRUPO AUTORIDAD PORTUARIA DE VALENCIA	Opinión favorable con salvedades
AUTORIDAD PORTUARIA DE VIGO	Opinión favorable
AUTORIDAD PORTUARIA DE VILLAGARCIA DE AROSA	Opinión favorable con salvedades
CONSORCIO DE LA ZONA FRANCA DE CÁDIZ	Opinión favorable con salvedades
GRUPO CONSORCIO ZONA FRANCA DE CÁDIZ	Opinión favorable con salvedades
CONSORCIO DE LA ZONA FRANCA DE GRAN CANARIA	Opinión favorable
CONSORCIO DE LA ZONA FRANCA DE VIGO	Opinión favorable con salvedades
GRUPO CONSORCIO DE LA ZONA FRANCA DE VIGO	Opinión favorable con salvedades

Entidad / Grupo consolidable auditado	Opinión informes definitivos
ENTE PÚBLICO DE RADIOTELEVISIÓN ESPAÑOLA EN LIQUIDACIÓN	Opinión favorable con salvedades
GRUPO RADIOTELEVISIÓN ESPAÑOLA	Opinión favorable con salvedades
PUERTOS DEL ESTADO	Opinión favorable
SOCIEDAD ESTATAL DE PARTICIPACIONES INDUSTRIALES	Opinión favorable con salvedades
GRUPO SOCIEDAD ESTATAL DE PARTICIPACIONES INDUSTRIALES	Opinión favorable con salvedades
CONSORCIOS DEL SECTOR PÚBLICO ESTATAL	
CONSORCIO PARA LA CONSTRUCCIÓN DEL AUDITORIO DE MÚSICA DE MÁLAGA	Opinión favorable
CONSORCIO VALENCIA 2007	Opinión favorable con salvedades

V.1. Ejecución Plan de Auditoría de la IGAE cuentas individuales y consolidadas

Opinión	Favorable	Favorable con salvedades	Desfavorable	Total
Entidades/Grupo consolidable				
Entidades públicas empresariales	8	5	-	13
Otras entidades de derecho público	16	17	1	34
Consortios	1	1	-	2
Grupos consolidables	4	11	-	15
Total	29	34	1	64

V.2. Auditoría de las cuentas anuales por firmas privadas

Deloitte, S.L.

AGENCIA EFE, S.A.

AHV-ENSIDESA CAPITAL, S.A.

AMBAR VENTURE CAPITAL, FONDO DE CAPITAL-RIESGO DE RÉGIMEN SIMPLIFICADO

APARCAMIENTOS SUBTERRANEOS DE VIGO, S.L.

BANESTO ENISA SEPI DESARROLLO, FONDO DE CAPITAL RIESGO DE RÉGIMEN SIMPLIFICADO

COFIVACASA, S.A.

COLONIZACION Y TRANSFORMACION AGRARIA, S.A.

COMERCIAL DEL FERROCARRIL, S.A.

EFEAGRO, S.A.

EMPRESA DE TRANSFORMACION AGRARIA, S.A.

EMPRESA NACIONAL DE RESIDUOS RADIATIVOS, S.A.

EQUIPOS TERMOMETÁLICOS, S.A.

LA ALMORAIMA, S.A.

MUSEO NACIONAL DEL PRADO DIFUSIÓN, S.A.

REDALSA, S.A.

REMOLQUES MARITIMOS, S.A.

S.A. DE ELECTRÓNICA SUBMARINA

SAINSEL SISTEMAS NAVALES, S.A.U.

SOCIEDAD ESTATAL DE INFRAESTRUCTURAS DEL TRANSPORTE TERRESTRE, S.A.

SOCIEDAD ESTATAL PARA LA GESTIÓN DE LA INNOVACIÓN Y LAS TECNOLOGÍAS TURÍSTICAS, S.A.

TECNOLOGIAS Y SERVICIOS AGRARIOS, S.A.

PricewaterhouseCoopers Auditores, S.L.

AENA AEROPUERTOS, S.A.

AENA DESARROLLO INTERNACIONAL, S.A.

CESCE CHILE ASEGURADORA, S.A.

CESCE FIANZAS MEXICO, S.A. DE C.V.

CESCE MEXICO, S.A. DE C.V.

CESCEBRASIL SEGUROS DE GARANTÍAS E CRÉDITO, S.A.

CESCEBRASIL, SEGUROS DE CRÉDITO, S.A.

CHRONOEXPRÉS, S.A.

COMPAÑIA ESPAÑOLA DE SEGUROS DE CRÉDITO A LA EXPORTACION, S.A., COMPAÑÍA DE SEGUROS Y REASEGUROS

CONSORCIO INTERNACIONAL DE ASEGURADORAS DE CRÉDITO, S.A.

CORREOS TELECOM, S.A.

CTI TECNOLOGÍA Y GESTIÓN, S.A.

DBK,S.A.

DEFEX, S.A.

ENWESA OPERACIONES, S.A.

EQUIPOS NUCLEARES, S.A.

GRUPO CESCE SERVICIOS TECNOLÓGICOS AIE

HULLERAS DEL NORTE S.A.

INFORMA COLOMBIA, S.A.

INFORMA D&B (SERVIÇOS DE GESTÃO DE EMPRESAS), SOCIEDADE UNIPessoal, LDA

INFORMA DEL PERÚ, INFORMACIÓN ECONÓMICA, S.A.

INFORMA, D_ B, S.A.

INSTITUTO NACIONAL DE TECNOLOGÍAS DE LA COMUNICACIÓN, S.A.

IZAR CONSTRUCCIONES NAVALES, S.A. EN LIQUIDACIÓN

LA MUNDIAL, C.A. VENEZOLANA DE SEGUROS DE CRÉDITO Y GARANTÍAS, S.A.

LOGALTY SERVICIOS DE TERCERO DE CONFIANZA, S.L.

MERCADOS CENTRALES DE ABASTECIMIENTO DE ALGECIRAS, S.A.

MERCADOS CENTRALES DE ABASTECIMIENTO DE MALAGA, S.A.

MERCADOS CENTRALES DE ABASTECIMIENTO, S.A.

NEXEA GESTIÓN DOCUMENTAL, S.A.

OLYMPIC MOLL, S.A.

RUMASA, S.A.

SADIM INVERSIONES, S.A.

SECREX, COMPAÑÍA DE SEGUROS DE CRÉDITO Y GARANTÍAS, S.A.

SOCIEDAD ASTURIANA DE DIVERSIFICACIÓN MINERA, S.A.

SOCIEDAD ESTATAL CORREOS Y TELEGRAFOS, S.A.

KPMG Auditores, S.L.

AGUAS DE LAS CUENCAS MEDITERRANEAS, S.A.

CENTRO INTERMODAL DE LOGISTICA, S.A.
COMPAÑIA ESPAÑOLA DE REAFIANZAMIENTO, S.A.
COMPAÑIA ESPAÑOLA DE TABACO EN RAMA, S.A.
CONTREN RENFE MERCANCIAS, S.A.
EMPRESA PARA LA GESTION DE RESIDUOS INDUSTRIALES, S.A.
ENUSA INDUSTRIAS AVANZADAS, S.A.
FIDALIA, S.A.
INFRAESTRUCTURAS Y EQUIPAMIENTOS PENITENCIARIOS, S.A.
INGENIERIA Y ECONOMIA DEL TRANSPORTE, S.A.
IRION RENFE MERCANCIAS, S.A.
LOGIRAIL, S.A.
MOLYPHARMA, S.A.
MULTI RENFE MERCANCIAS, S.A.
SISTEMAS TECNICOS DE LOTERIAS DEL ESTADO, S.A.
SOCIEDAD ESTATAL LOTERÍAS Y APUESTAS DEL ESTADO, S.A.
SOCIEDAD ESTATAL PARA LA PROMOCIÓN Y ATRACCIÓN DE INVERSIONES EXTERIORES, S.A.
SOCIEDAD ESTATAL PARA LA VENTA DE ACCIONES DE LOTERIAS Y APUESTAS DEL ESTADO, S.A.
TECONMA, S.A.
VALENCIA PLATAFORMA INTERMODAL Y LOGISTICA, S.A.
VIGO ACTIVO SOCIEDAD DE CAPITAL RIESGO DE RÉGIMEN SIMPLIFICADO, S.A.
WORLD TRADE CENTER BARCELONA, S.A.

Ernst & Young, S.L.

ABRA INDUSTRIAL, S.A.
AGRUMINSA, S.A.
AGUAS DE LA CUENCA DEL EBRO, S.A.
AGUAS DE LAS CUENCAS DEL NORTE, S.A.
AXIS PARTICIPACIONES EMPRESARIALES, SGEGR, S.A.
CANAL DE NAVARRA S.A.
COMPAÑIA ESPAÑOLA DE FINANCIACION DEL DESARROLLO COFIDES, S.A.
CORPORACIÓN DE RADIO Y TELEVISIÓN ESPAÑOLA, S.A.
ENAJENACION DE MATERIALES FERROVIARIOS, S.A.

FESINFRAESTRUCTURAS, FCR DE RÉGIMEN SIMPLIFICADO

FESPYME, FONDO DE CAPITAL RIESGO DE RÉGIMEN SIMPLIFICADO

HIPÓDROMO DE LA ZARZUELA, S.A.

LOGÍSTICA Y TRANSPORTE FERROVIARIO, S.A.

NAVANTIA, S.A.

PARQUE EMPRESARIAL PRINCIPADO DE ASTURIAS, S.L.

PECOVASA RENFE MERCANCIAS, S.A.

PUERTO SECO VENTASTUR, S.A.

SAES CAPITAL, S.A.

SEPI DESARROLLO EMPRESARIAL, S.A.

VIPAR PARQUE EMPRESARIAL S.L.

BDO Audiberia Auditores, S.L.

EXPASA AGRICULTURA Y GANADERÍA, S.A.

INGENIERIA DE SISTEMAS PARA LA DEFENSA DE ESPAÑA, S.A.

MINAS DE ALMADEN Y ARRAYANES, S.A.

SOCIEDAD ESTATAL AGUAS DE LAS CUENCAS DEL SUR, S.A.

SCD Auditoría, S.L.

DESORCIÓN TÉRMICA, S.A.

ENUSEGUR, S.A.

EXPRESS TRUCK, S.A.

FONDO DE LIQUIDACIÓN ASICA

MERCADOS CENTRALES DE ABASTECIMIENTO DE BADAJOZ, S.A.

SEPIDES GESTION S.G.E.C.R., S.A.

SOCIEDAD ANONIMA ESTATAL DE CAUCION AGRARIA

SOCIEDAD PARA EL DESARROLLO INDUSTRIAL DE EXTREMADURA, S.A.

Grant Thornton, S.L.P.

CENTROS LOGISTICOS AEROPORTUARIOS, S.A.

EMPRESA NACIONAL DE INNOVACION, S.A.

PARADORES DE TURISMO DE ESPAÑA, S.A.

SOCIEDAD ESTATAL DE ACCIÓN CULTURAL, S.A.

Mazars Auditores, S.L.

SERVICIOS Y ESTUDIOS PARA LA NAVEGACIÓN AÉREA Y LA SEGURIDAD AERONÁUTICA, S.A.

SOCIEDAD ESTATAL DE GESTION INMOBILIARIA DE PATRIMONIO, S.A.

Otras firmas privadas (*)

ALIMENTOS Y ACEITES, S.A.

BARCELONA HOLDING OLIMPICO, S.A.

CENTRO DE REFERENCIA INVESTIGACIÓN, DESARROLLO E INNOVACIÓN ATM AGRUPACIÓN DE INTERESES ECONÓMICOS

CESCE ARGENTINA S.A. SEGUROS DE CRÉDITO Y GARANTÍAS

EUROPEAN BULK HANDLING INSTALLATION, S.A.

FONDO ENISA, FESPYME, SEPIDES PARA LA EXPANSION DE LA PYME, FCR, DE REGIMEN SIMPLIFICADO

GERENCIA URBANISTICA PORT-2000

GESTIONES URBANISTICAS DE LA RIOJA, S.A.

INFRAESTRUCTURAS Y EQUIPAMIENTOS HISPALENSES, S.A.

INGENIERIA Y SERVICIOS AEROESPACIALES, S.A.

INMOBILIARIA DE PROMOCIONES Y ARRIENDOS, S.A.

MERCADOS CENTRALES DE ABASTECIMIENTO DE ASTURIAS, S.A.

MERCADOS CENTRALES DE ABASTECIMIENTO DE LAS PALMAS, S.A.

PUERTO SECO DE MADRID, S.A.

SERVIPORT ANDALUCÍA, S.A.

SOCIEDAD ESPAÑOLA DE ESTUDIOS PARA LA COMUNICACION FIJA A TRAVES DEL ESTRECHO DE GIBRALTAR, S.A.

SOCIEDAD ESTATAL DE ESTIBA Y DESESTIBA DEL PUERTO DE CARTAGENA, S.A.

SOCIEDAD ESTATAL DE INFRAESTRUCTURAS AGRARIAS, S.A.

SUELO EMPRESARIAL DEL ATLÁNTICO, S.L.

SUELO INDUSTRIAL DE GALICIA, S.A.

(*) Figuran agrupadas en "Otras firmas privadas" aquellas que auditan una única entidad

V.1. Auditoría de las cuentas anuales individuales por firmas privadas

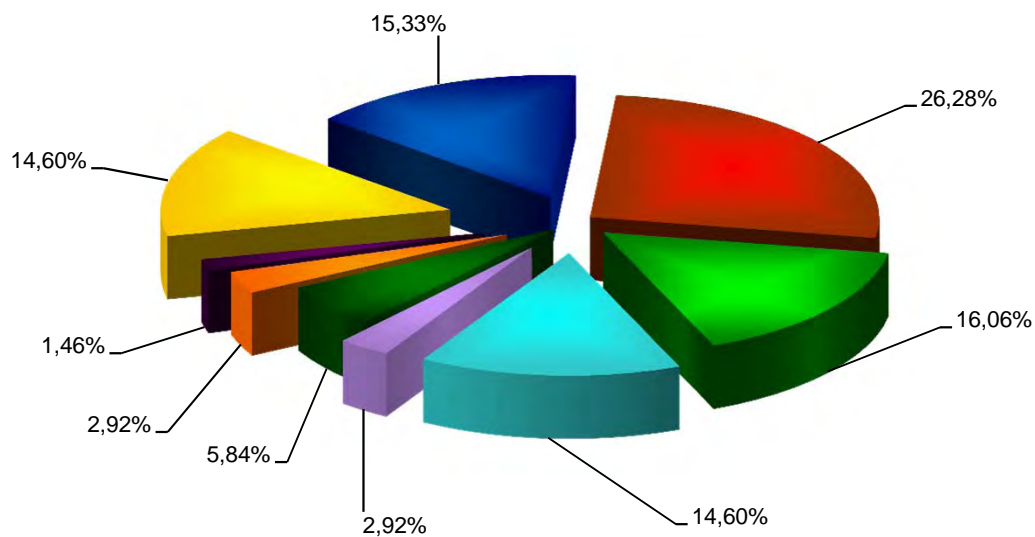

- Deloitte, S.L.
- PricewaterhouseCoopers Auditores, S.L.
- KPMG Auditores, S.L.
- Ernst & Young, S.L.
- BDO Audiberia Auditores, S.L.
- SCD Auditoría, S.L.
- Grant Thornton, S.L.P.
- Mazars Auditores, S.L.
- Otras firmas privadas

V.3. Auditoría de las cuentas anuales individuales por la IGAE

Intervención General de la Administración Estado

ADMINISTRADOR DE INFRAESTRUCTURAS FERROVIARIAS

AEROPUERTOS ESPAÑOLES Y NAVEGACION AEREA

AUTORIDAD PORTUARIA DE ALICANTE

AUTORIDAD PORTUARIA DE ALMERÍA

AUTORIDAD PORTUARIA DE AVILES

AUTORIDAD PORTUARIA DE BAHIA DE CADIZ

AUTORIDAD PORTUARIA DE BALEARES

AUTORIDAD PORTUARIA DE BARCELONA

AUTORIDAD PORTUARIA DE BILBAO

AUTORIDAD PORTUARIA DE CARTAGENA

AUTORIDAD PORTUARIA DE CASTELLON

AUTORIDAD PORTUARIA DE CEUTA

AUTORIDAD PORTUARIA DE FERROL-SAN CIBRAO

AUTORIDAD PORTUARIA DE GIJON

AUTORIDAD PORTUARIA DE HUELVA

AUTORIDAD PORTUARIA DE LA BAHIA DE ALGECIRAS

AUTORIDAD PORTUARIA DE LA CORUÑA

AUTORIDAD PORTUARIA DE LAS PALMAS

AUTORIDAD PORTUARIA DE MALAGA

AUTORIDAD PORTUARIA DE MARIN Y RIA DE PONTEVEDRA

AUTORIDAD PORTUARIA DE MELILLA

AUTORIDAD PORTUARIA DE MOTRIL

AUTORIDAD PORTUARIA DE PASAJES

AUTORIDAD PORTUARIA DE SANTA CRUZ DE TENERIFE

AUTORIDAD PORTUARIA DE SANTANDER

AUTORIDAD PORTUARIA DE SEVILLA

AUTORIDAD PORTUARIA DE TARRAGONA

AUTORIDAD PORTUARIA DE VALENCIA

AUTORIDAD PORTUARIA DE VIGO

AUTORIDAD PORTUARIA DE VILLAGARCIA DE AROSA
CENTRO PARA EL DESARROLLO TECNOLOGICO INDUSTRIAL
CONSORCIO DE COMPENSACION DE SEGUROS
CONSORCIO DE LA ZONA FRANCA DE CÁDIZ
CONSORCIO DE LA ZONA FRANCA DE GRAN CANARIA
CONSORCIO DE LA ZONA FRANCA DE VIGO
CONSORCIO PARA LA CONSTRUCCIÓN DEL AUDITORIO DE MÚSICA DE MÁLAGA
CONSORCIO VALENCIA 2007
ENTE PÚBLICO DE RADIOTELEVISIÓN ESPAÑOLA EN LIQUIDACIÓN
ENTIDAD PÚBLICA EMPRESARIAL RED.ES
ENTIDAD PÚBLICA EMPRESARIAL RENFE-OPERADORA
FABRICA NACIONAL DE MONEDA Y TIMBRE-REAL CASA DE LA MONEDA
FERROCARRILES DE VIA ESTRECHA
GERENCIA DEL SECTOR DE LA CONSTRUCCIÓN NAVAL
INSTITUTO DE CREDITO OFICIAL
INSTITUTO PARA LA DIVERSIFICACION Y AHORRO DE LA ENERGIA
PUERTOS DEL ESTADO
S. E. P. E.S. ENTIDAD PUBLICA EMPRESARIAL DE SUELO
SOCIEDAD DE SALVAMENTO Y SEGURIDAD MARITIMA
SOCIEDAD ESTATAL DE PARTICIPACIONES INDUSTRIALES

V.2. Alcance de la auditoría de las cuentas anuales individuales

Auditoría	Entidades	Plantilla media	Cifra de negocios	Activo
	Número	Número de empleados	Miles de euros	Miles de euros
Deloitte, S.L.....	21	17.913	1.638.081	15.617.934
PricewaterhouseCoopers Auditores, S.L.....	36	74.128	4.236.555	23.257.070
KPMG Auditores, S.L.....	22	5.320	9.200.815	33.725.752
Ernst & Young, S.L.....	20	12.451	1.385.413	9.861.509
BDO Audiberia Auditores, S.L.....	4	1.181	134.116	1.737.386
SCD Auditoría, S.L.....	8	119	21.421	70.116
Grant Thornton, S.L.P.....	4	4.644	266.004	1.068.161
Mazars Auditores, S.L.....	2	668	67.272	514.599
Otras firmas privadas (*).....	20	1.165	155.163	2.358.814
Auditoría de las cuentas anuales por firmas privadas...	137	117.589	17.104.840	88.211.341
Auditoría de las cuentas anuales Plan de Auditorías de la I.G.A.E.....	49	43.726	9.901.534	197.149.363
Sin auditar o sin acompañar informe de auditoría.....	28	169	16.682	111.321
Total.....	214	161.484	27.023.056	285.472.025
Porcentaje de actuación de IGAE	23%	27%	37%	69%

(*) Figuran agrupadas en "Otras firmas privadas" aquellas que auditan una única entidad

V.2. Alcance de la auditoría de las cuentas anuales individuales

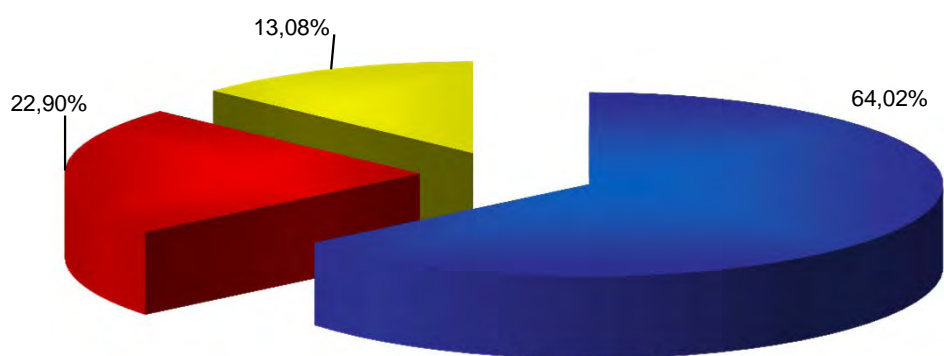

- Auditoría de las cuentas anuales por firmas privadas
- Auditoría de las cuentas anuales Plan de Auditorías de la I.G.A.E.
- Sin auditar o sin acompañar informe de auditoría

V.3. Informes de auditoría de las cuentas anuales individuales

Entidades auditadas

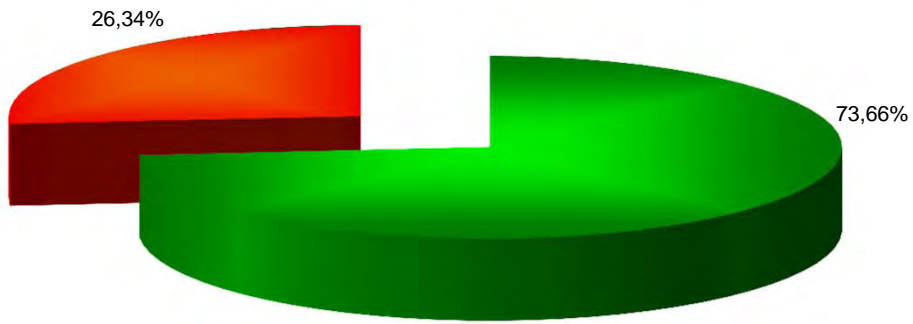

Plantilla media

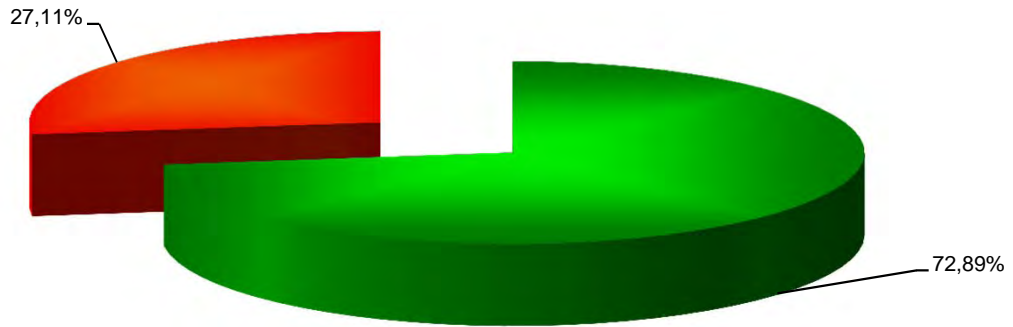

Cifra de negocios

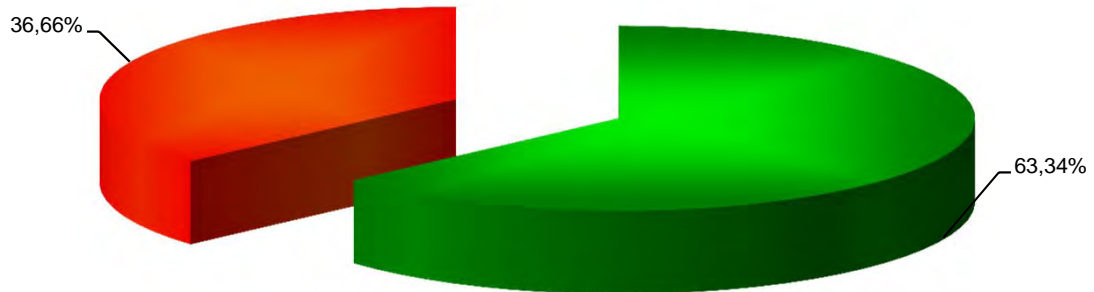

Activo



■ Auditoría de las cuentas anuales por firmas privadas ■ Auditoría de las cuentas anuales Plan de Auditorías de la I.G.A.E.

V.4. Opinión de los informes de auditoría de las cuentas anuales individuales

Opinión favorable

ABRA INDUSTRIAL, S.A.

AENA AEROPUERTOS, S.A.

AENA DESARROLLO INTERNACIONAL, S.A.

AEROPUERTOS ESPAÑOLES Y NAVEGACION AEREA

AGENCIA EFE, S.A.

AGRUMINSA, S.A.

AGUAS DE LA CUENCA DEL EBRO, S.A.

AHV-ENSIDESA CAPITAL, S.A.

ALIMENTOS Y ACEITES, S.A.

AMBAR VENTURE CAPITAL, FONDO DE CAPITAL-RIESGO DE RÉGIMEN SIMPLIFICADO

APARCAMIENTOS SUBTERRANEOS DE VIGO, S.L.

AUTORIDAD PORTUARIA DE ALMERÍA

AUTORIDAD PORTUARIA DE AVILES

AUTORIDAD PORTUARIA DE BAHIA DE CADIZ

AUTORIDAD PORTUARIA DE BALEARES

AUTORIDAD PORTUARIA DE BARCELONA

AUTORIDAD PORTUARIA DE BILBAO

AUTORIDAD PORTUARIA DE CASTELLON

AUTORIDAD PORTUARIA DE CEUTA

AUTORIDAD PORTUARIA DE LA CORUÑA

AUTORIDAD PORTUARIA DE MOTRIL

AUTORIDAD PORTUARIA DE SANTA CRUZ DE TENERIFE

AUTORIDAD PORTUARIA DE SANTANDER

AUTORIDAD PORTUARIA DE SEVILLA

AUTORIDAD PORTUARIA DE VIGO

AXIS PARTICIPACIONES EMPRESARIALES, SGEGR, S.A.

CANAL DE NAVARRA S.A.

CENTRO DE REFERENCIA INVESTIGACIÓN, DESARROLLO E INNOVACIÓN ATM AGRUPACIÓN DE INTERESES ECONÓMICOS

CENTRO INTERMODAL DE LOGISTICA, S.A.

CENTRO PARA EL DESARROLLO TECNOLOGICO INDUSTRIAL

CENTROS LOGISTICOS AEROPORTUARIOS, S.A.

CESCE ARGENTINA S.A. SEGUROS DE CRÉDITO Y GARANTÍAS

CESCE CHILE ASEGURADORA, S.A.

CESCE FIANZAS MEXICO, S.A. DE C.V.

CESCE MEXICO, S.A. DE C.V.

CESCEBRASIL SEGUROS DE GARANTÍAS E CRÉDITO, S.A.

CESCEBRASIL, SEGUROS DE CRÉDITO, S.A.

CHRONOEXPRES, S.A.

COFIVACASA, S.A.

COLONIZACION Y TRANSFORMACION AGRARIA, S.A.

COMERCIAL DEL FERROCARRIL, S.A.

COMPAÑIA ESPAÑOLA DE FINANCIACION DEL DESARROLLO COFIDES, S.A.

COMPAÑIA ESPAÑOLA DE REAFIANZAMIENTO, S.A.

COMPAÑIA ESPAÑOLA DE SEGUROS DE CRÉDITO A LA EXPORTACION, S.A., COMPAÑIA DE SEGUROS Y REASEGUROS

COMPAÑIA ESPAÑOLA DE TABACO EN RAMA, S.A.

CONSORCIO DE COMPENSACION DE SEGUROS

CONSORCIO DE LA ZONA FRANCA DE GRAN CANARIA

CONSORCIO PARA LA CONSTRUCCIÓN DEL AUDITORIO DE MÚSICA DE MÁLAGA

CORREOS TELECOM, S.A.

CTI TECNOLOGÍA Y GESTIÓN, S.A.

DBK,S.A.

DEFEX, S.A.

DESORCIÓN TÉRMICA, S.A.

EFEAGRO, S.A.

EMPRESA DE TRANSFORMACION AGRARIA, S.A.

EMPRESA NACIONAL DE RESIDUOS RADIATIVOS, S.A.

EMPRESA PARA LA GESTION DE RESIDUOS INDUSTRIALES, S.A.

ENAJENACION DE MATERIALES FERROVIARIOS, S.A.

ENTIDAD PÚBLICA EMPRESARIAL RED.ES

ENUSA INDUSTRIAS AVANZADAS, S.A.

ENUSEGUR, S.A.

ENWESA OPERACIONES, S.A.

EQUIPOS NUCLEARES, S.A.

EQUIPOS TERMOMETÁLICOS, S.A.

EUROPEAN BULK HANDLING INSTALLATION, S.A.

EXPASA AGRICULTURA Y GANADERÍA, S.A.

EXPRESS TRUCK, S.A.

FABRICA NACIONAL DE MONEDA Y TIMBRE-REAL CASA DE LA MONEDA

FESINFRAESTRUCTURAS, FCR DE RÉGIMEN SIMPLIFICADO

FONDO DE LIQUIDACIÓN ASICA

FONDO ENISA, FESPYME, SEPIDES PARA LA EXPANSION DE LA PYME, FCR, DE REGIMEN SIMPLIFICADO

GERENCIA DEL SECTOR DE LA CONSTRUCCIÓN NAVAL

GERENCIA URBANISTICA PORT-2000

GESTIONES URBANISTICAS DE LA RIOJA, S.A.

GRUPO CESCE SERVICIOS TECNOLÓGICOS AIE

HIPÓDROMO DE LA ZARZUELA, S.A.

HULLERAS DEL NORTE S.A.

INFORMA COLOMBIA, S.A.

INFORMA D&B (SERVIÇOS DE GESTÃO DE EMPRESAS), SOCIEDADE UNIPessoal, LDA

INFORMA DEL PERÚ, INFORMACIÓN ECONÓMICA, S.A.

INFORMA, D_ B, S.A.

INFRAESTRUCTURAS Y EQUIPAMIENTOS HISPALENSES, S.A.

INFRAESTRUCTURAS Y EQUIPAMIENTOS PENITENCIARIOS, S.A.

INGENIERIA DE SISTEMAS PARA LA DEFENSA DE ESPAÑA, S.A.

INGENIERIA Y ECONOMIA DEL TRANSPORTE, S.A.

INGENIERIA Y SERVICIOS AEROESPACIALES, S.A.

INSTITUTO DE CREDITO OFICIAL

INSTITUTO NACIONAL DE TECNOLOGÍAS DE LA COMUNICACIÓN, S.A.

INSTITUTO PARA LA DIVERSIFICACION Y AHORRO DE LA ENERGIA

IZAR CONSTRUCCIONES NAVALES, S.A. EN LIQUIDACIÓN

LA ALMORAIMA, S.A.

LA MUNDIAL, C.A. VENEZOLANA DE SEGUROS DE CRÉDITO Y GARANTÍAS, S.A.

LOGALTY SERVICIOS DE TERCERO DE CONFIANZA, S.L.

LOGÍSTICA Y TRANSPORTE FERROVIARIO, S.A.

MERCADOS CENTRALES DE ABASTECIMIENTO DE ALGECIRAS, S.A.

MERCADOS CENTRALES DE ABASTECIMIENTO DE ASTURIAS, S.A.

MERCADOS CENTRALES DE ABASTECIMIENTO DE BADAJOZ, S.A.

MERCADOS CENTRALES DE ABASTECIMIENTO DE LAS PALMAS, S.A.

MERCADOS CENTRALES DE ABASTECIMIENTO DE MALAGA, S.A.

MERCADOS CENTRALES DE ABASTECIMIENTO, S.A.

MINAS DE ALMADEN Y ARRAYANES, S.A.

MOLYPHARMA, S.A.

MUSEO NACIONAL DEL PRADO DIFUSIÓN, S.A.

NAVANTIA, S.A.

NEXEA GESTIÓN DOCUMENTAL, S.A.

OLYMPIC MOLL, S.A.

PARADORES DE TURISMO DE ESPAÑA, S.A.

PARQUE EMPRESARIAL PRINCIPADO DE ASTURIAS, S.L.

PECOVASA RENFE MERCANCIAS, S.A.

PUERTO SECO DE MADRID, S.A.

PUERTO SECO VENTASTUR, S.A.

PUERTOS DEL ESTADO

REDALSA, S.A.

REMOLQUES MARITIMOS, S.A.

RUMASA, S.A.

S.A. DE ELECTRÓNICA SUBMARINA

SADIM INVERSIONES, S.A.

SAES CAPITAL, S.A.

SAINSEL SISTEMAS NAVALES, S.A.U.

SECREX, COMPAÑÍA DE SEGUROS DE CRÉDITO Y GARANTÍAS, S.A.

SEPI DESARROLLO EMPRESARIAL, S.A.

SEPIDES GESTION S.G.E.C.R., S.A.

SERVICIOS Y ESTUDIOS PARA LA NAVEGACIÓN AÉREA Y LA SEGURIDAD AERONÁUTICA, S.A.

SERVIPORT ANDALUCÍA, S.A.

SISTEMAS TECNICOS DE LOTERIAS DEL ESTADO, S.A.

SOCIEDAD ANONIMA ESTATAL DE CAUCION AGRARIA

SOCIEDAD ASTURIANA DE DIVERSIFICACIÓN MINERA, S.A.

SOCIEDAD ESPAÑOLA DE ESTUDIOS PARA LA COMUNICACION FIJA A TRAVES DEL ESTRECHO DE GIBRALTAR, S.A.

SOCIEDAD ESTATAL AGUAS DE LAS CUENCAS DEL SUR, S.A.

SOCIEDAD ESTATAL CORREOS Y TELEGRAFOS, S.A.

SOCIEDAD ESTATAL DE ACCIÓN CULTURAL, S.A.

SOCIEDAD ESTATAL DE ESTIBA Y DESESTIBA DEL PUERTO DE CARTAGENA, S.A.

SOCIEDAD ESTATAL DE GESTION INMOBILIARIA DE PATRIMONIO, S.A.

SOCIEDAD ESTATAL DE INFRAESTRUCTURAS AGRARIAS, S.A.

SOCIEDAD ESTATAL DE INFRAESTRUCTURAS DEL TRANSPORTE TERRESTRE, S.A.

SOCIEDAD ESTATAL LOTERÍAS Y APUESTAS DEL ESTADO, S.A.

SOCIEDAD ESTATAL PARA LA GESTIÓN DE LA INNOVACIÓN Y LAS TECNOLOGÍAS TURÍSTICAS, S.A.

SOCIEDAD ESTATAL PARA LA PROMOCIÓN Y ATRACCIÓN DE INVERSIONES EXTERIORES, S.A.

SOCIEDAD ESTATAL PARA LA VENTA DE ACCIONES DE LOTERIAS Y APUESTAS DEL ESTADO, S.A.

SOCIEDAD PARA EL DESARROLLO INDUSTRIAL DE EXTREMADURA, S.A.

SUELO EMPRESARIAL DEL ATLÁNTICO, S.L.

SUELO INDUSTRIAL DE GALICIA, S.A.

TECNOLOGIAS Y SERVICIOS AGRARIOS, S.A.

TECONMA, S.A.

VALENCIA PLATAFORMA INTERMODAL Y LOGISTICA, S.A.

VIGO ACTIVO SOCIEDAD DE CAPITAL RIESGO DE RÉGIMEN SIMPLIFICADO, S.A.

VIPAR PARQUE EMPRESARIAL S.L.

WORLD TRADE CENTER BARCELONA, S.A.

Opinión favorable con salvedades

ADMINISTRADOR DE INFRAESTRUCTURAS FERROVIARIAS

AGUAS DE LAS CUENCAS DEL NORTE, S.A.

AGUAS DE LAS CUENCAS MEDITERRANEAS, S.A.

AUTORIDAD PORTUARIA DE ALICANTE

AUTORIDAD PORTUARIA DE CARTAGENA

AUTORIDAD PORTUARIA DE FERROL-SAN CIBRAO

AUTORIDAD PORTUARIA DE GIJON

AUTORIDAD PORTUARIA DE HUELVA

AUTORIDAD PORTUARIA DE LA BAHIA DE ALGECIRAS

AUTORIDAD PORTUARIA DE LAS PALMAS

AUTORIDAD PORTUARIA DE MALAGA

AUTORIDAD PORTUARIA DE MARIN Y RIA DE PONTEVEDRA

AUTORIDAD PORTUARIA DE MELILLA

AUTORIDAD PORTUARIA DE PASAJES

AUTORIDAD PORTUARIA DE VALENCIA

AUTORIDAD PORTUARIA DE VILLAGARCIA DE AROSA

BANESTO ENISA SEPI DESARROLLO, FONDO DE CAPITAL RIESGO DE RÉGIMEN SIMPLIFICADO

BARCELONA HOLDING OLIMPICO, S.A.

CONSORCIO DE LA ZONA FRANCA DE CÁDIZ

CONSORCIO DE LA ZONA FRANCA DE VIGO

CONSORCIO INTERNACIONAL DE ASEGURADORAS DE CRÉDITO, S.A.

CONSORCIO VALENCIA 2007

CONTREN RENFE MERCANCIAS, S.A.

CORPORACIÓN DE RADIO Y TELEVISIÓN ESPAÑOLA, S.A.

EMPRESA NACIONAL DE INNOVACION, S.A.

ENTE PÚBLICO DE RADIOTELEVISIÓN ESPAÑOLA EN LIQUIDACIÓN

ENTIDAD PÚBLICA EMPRESARIAL RENFE-OPERADORA

FERROCARRILES DE VIA ESTRECHA

FESPYME, FONDO DE CAPITAL RIESGO DE RÉGIMEN SIMPLIFICADO

FIDALIA, S.A.

INMOBILIARIA DE PROMOCIONES Y ARRIENDOS, S.A.

IRION RENFE MERCANCIAS, S.A.

LOGIRAIL, S.A.

MULTI RENFE MERCANCIAS, S.A.

S. E. P. E.S. ENTIDAD PUBLICA EMPRESARIAL DE SUELO

SOCIEDAD DE SALVAMENTO Y SEGURIDAD MARITIMA

SOCIEDAD ESTATAL DE PARTICIPACIONES INDUSTRIALES

Opinión desfavorable

AUTORIDAD PORTUARIA DE TARRAGONA

V.3. Opinión de los informes de auditoría de las cuentas anuales individuales

Opinión	Entidades		Recursos humanos		Cifra de negocios		Activo	
	Número	Porcentaje	Plantilla media	Porcentaje	Miles de euros	Porcentaje	Miles de euros	Porcentaje
Favorable	148	79,57	121.420	75,27	22.302.585	82,58	216.125.099	75,74
Favorable con salvedades	37	19,89	39.649	24,58	4.650.488	17,22	68.693.582	24,07
Desfavorable	1	0,54	246	0,15	53.301	0,20	542.023	0,19
Denegada	-	-	-	-	-	-	-	-
Total	186	100,00	161.315	100,00	27.006.374	100,00	285.360.704	100,00

V.4. Opinión de los informes de auditoría de las cuentas anuales individuales

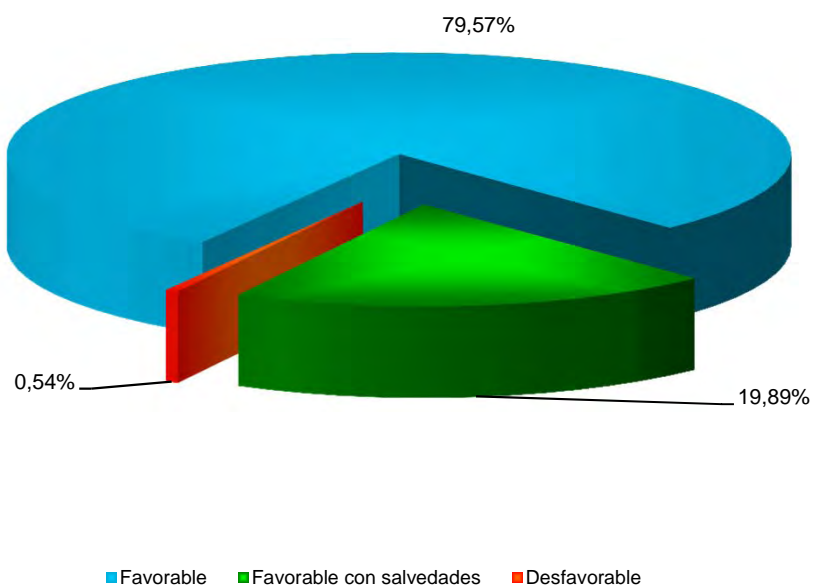

V.5. Empresas estatales sin auditar o sin acompañar el informe de auditoría

APARCAMIENTO ZONA FRANCA S.L.

CESCE SERVICIOS CHILE, S.A.

CESCE SERVICIOS, S.A. DE C.V.

CIREX, S.A.

COMPAÑÍA DE APLICACIONES TECNOLÓGICAS DE GALICIA, S.L.

COMPAÑÍA DE LOS FERROCARRILES DE MADRID A ZARAGOZA Y ALICANTE, S.A. (EN LIQUIDACION)

COMPAÑÍA DEL FERROCARRIL CENTRAL DE ARAGON, S.A. EN LIQUIDACION

CONCESIONARIA DEL AEROPUERTO DE BARCELONA-EL PRAT, S.A.

CONCESIONARIA DEL AEROPUERTO DE MADRID-BARAJAS, S.A.

DESARROLLOS EMPRESARIALES DE LA ZONA FRANCA DE CÁDIZ, S.A.

DISEÑO Y TECNOLOGÍA MICROELECTRÓNICA, AIE

EFE NEWS SERVICES, INC.

ENUSA-ENWESA AIE

ETSA DOI SRL

INECO DO BRASIL ENGENHARIA E ECONOMÍA DO TRANSPORTE, S.L.

INGENIERÍA Y ECONOMÍA TRANSPORTMEX, S.A. DE C.V.

INMOBILIARIA DE LA ZONA FRANCA DE CÁDIZ S.A.U.

PARQUE COMERCIAL LAS SALINAS, S.A.

PROGRAMAS Y EXPLOTACIONES DE RADIODIFUSION, S.A.

QUALITY FISH INDUSTRIAS PESQUERAS, S.A.

QUALITY FOOD INDUSTRIA ALIMENTARIA, S.A.U.

RADIO NACIONAL DE ESPAÑA, S.A. EN LIQUIDACIÓN

REMOLCADORES DEL NOROESTE, S.A.

SDAD. ESTATAL PARA LA EJECUCION DE PROGRAMAS Y ACTUACIONES CONMEMORATIVAS DEL V CENTENARIO DEL
DESCUBRIMIENTO DE AMERICA SA (EN LIQUIDACION)

SOCIEDAD ESTATAL DE ESTIBA Y DESESTIBA DEL PUERTO DE CEUTA, S.A.

SOCIEDAD ESTATAL DE ESTIBA Y DESESTIBA DEL PUERTO DE SAN SEBASTIAN DE LA GOMERA, S.A.

SOCIEDAD ESTATAL DE ESTIBA Y DESESTIBA DEL PUERTO LA ESTACA DE EL HIERRO, S.A.

TELEVISION ESPAÑOLA, S.A. EN LIQUIDACIÓN

V.6. Auditoría de las cuentas anuales consolidadas

Auditoría financiera

Ernst & Young, S.L.

GRUPO AGUAS DE LA CUENCA DEL EBRO

KPMG Auditores, S.L.

GRUPO SOCIEDAD ESTATAL LOTERÍAS Y APUESTAS DEL ESTADO

PricewaterhouseCoopers Auditores, S.L.

GRUPO COMPAÑÍA ESPAÑOLA DE CRÉDITO A LA EXPORTACIÓN

GRUPO SOCIEDAD ESTATAL CORREOS Y TELÉGRAFOS

GRUPO INFORMA

Control financiero de la Intervención General de la Admon. del Estado

GRUPO ADMINISTRADOR DE INFRAESTRUCTURAS FERROVIARIAS

GRUPO AEROPUERTOS ESPAÑOLES Y NAVEGACIÓN AEREA

GRUPO AUTORIDAD PORTUARIA DE BARCELONA

GRUPO AUTORIDAD PORTUARIA DE CARTAGENA

GRUPO AUTORIDAD PORTUARIA DE GIJÓN

GRUPO AUTORIDAD PORTUARIA DE VALENCIA

GRUPO CONSORCIO DE LA ZONA FRANCA DE VIGO

GRUPO CONSORCIO ZONA FRANCA DE CÁDIZ

GRUPO ENTIDAD PÚBLICA EMPRESARIAL DEL SUELO

GRUPO ENTIDAD PÚBLICA EMPRESARIAL RED.ES

GRUPO INSTITUTO DE CRÉDITO OFICIAL

GRUPO RADIOTELEVISIÓN ESPAÑOLA

GRUPO RENFE-OPERADORA

GRUPO SOCIEDAD DE SALVAMENTO Y SEGURIDAD MARÍTIMA

GRUPO SOCIEDAD ESTATAL DE PARTICIPACIONES INDUSTRIALES

V.4. Alcance de la auditoría de las cuentas anuales consolidadas

Auditoría	Entidades	Plantilla media	Cifra de negocios	Activo
	Número	Número de empleados	Miles de euros	Miles de euros
Ernst & Young, S.L.	1	35	18.652	1.479.952
KPMG Auditores, S.L.	1	657	7.679.605	21.848.700
PricewaterhouseCoopers Auditores, S.L.	3	62.450	2.320.036	3.372.769
Auditoría de las cuentas anuales por firmas privadas...	5	63.142	10.018.293	26.701.421
Auditoría de las cuentas anuales Plan de Auditorías de la I.G.A.E.....	15	71.230	13.229.571	180.814.284
Total.....	20	134.372	23.247.864	207.515.705
Porcentaje de actuación de IGAE	75%	53%	57%	87%

9

V.5. Alcance de la auditoría de las cuentas anuales consolidadas

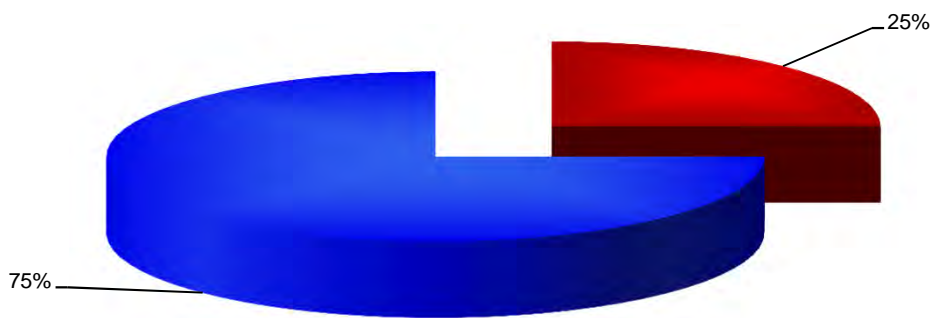

■ Auditoría de las cuentas anuales por firmas privadas

■ Auditoría de las cuentas anuales Plan de Auditorías de la I.G.A.E.

V.7. Opinión de los informes de auditoría de las cuentas anuales consolidadas

Opinión favorable

GRUPO AEROPUERTOS ESPAÑOLES Y NAVEGACIÓN AEREA

GRUPO AGUAS DE LA CUENCA DEL EBRO

GRUPO AUTORIDAD PORTUARIA DE BARCELONA

GRUPO COMPAÑÍA ESPAÑOLA DE CRÉDITO A LA EXPORTACIÓN

GRUPO ENTIDAD PÚBLICA EMPRESARIAL RED.ES

GRUPO INFORMA, D & B

GRUPO INSTITUTO DE CRÉDITO OFICIAL

GRUPO SOCIEDAD ESTATAL CORREOS Y TELEGRAFOS

GRUPO SOCIEDAD ESTATAL LOTERÍAS Y APUESTAS DEL ESTADO

Opinión favorable con salvedades

GRUPO ADMINISTRADOR DE INFRAESTRUCTURAS FERROVIARIAS

GRUPO AUTORIDAD PORTUARIA DE CARTAGENA

GRUPO AUTORIDAD PORTUARIA DE GIJÓN

GRUPO AUTORIDAD PORTUARIA DE VALENCIA

GRUPO CONSORCIO DE LA ZONA FRANCA DE VIGO

GRUPO CONSORCIO ZONA FRANCA DE CÁDIZ

GRUPO ENTIDAD PÚBLICA EMPRESARIAL DEL SUELO

GRUPO RADIOTELEVISIÓN ESPAÑOLA

GRUPO RENFE-OPERADORA

GRUPO SOCIEDAD DE SALVAMENTO Y SEGURIDAD MARÍTIMA

GRUPO SOCIEDAD ESTATAL DE PARTICIPACIONES INDUSTRIALES

V.5. Opinión en los informes de auditoría de las Cuentas anuales consolidadas

Opinión	Entidades		Recursos humanos		Cifra de negocios		Activo	
	Número	Porcentaje	Plantilla media	Porcentaje	Miles de euros	Porcentaje	Miles de euros	Porcentaje
Favorable.....	9	45,00	77.703	57,83	16.079.716	69,17	142.699.113	68,77
Favorable con salvedades.	11	55,00	56.669	42,17	7.168.148	30,83	64.816.592	31,23
Denegada.....	-	-	-	-	-	-	-	-
Total.....	20	100,00	134.372	100,00	23.247.864	100,00	207.515.705	100,00

V.6. Opinión de los informes de auditoría de las Cuentas anuales consolidadas

