

# Empresas Estatales

## Informe económico-financiero 2014



MINISTERIO  
DE HACIENDA Y  
ADMINISTRACIONES  
PÚBLICAS

**IGAĒ**



INTERVENCIÓN GENERAL DE LA  
ADMINISTRACIÓN DEL ESTADO

# **Empresas Estatales**

## **Informe económico-financiero 2014**

La Intervención General de la Administración del Estado (IGAE), utilizando la base de datos de la Central de Información Contable de Empresas y Fundaciones Públicas (CICEP) encuadrada en la Subdirección General de Intervención, Fiscalización y Análisis Jurídico en otras Áreas Económicas-Financieras, elabora desde hace más de 25 años diversas publicaciones referidas al Sector Público empresarial y fundacional, actualmente difundidas a través de la página web del Portal de Administración Presupuestaria. Se consideran de interés las distintas publicaciones, tanto para la Administraciones, como para los diferentes sectores y agentes de la economía española, poniéndolas a su disposición en espera de que constituyan un instrumento útil de consulta.

Partiendo de la información normalizada recibida de las entidades, en cumplimiento de normativa vigente, la IGAE muestra un análisis del sector público empresarial y fundacional estatal, su estructura y situación económica, financiera y patrimonial, con la finalidad de dar una visión lo más amplia y próxima posible de la realidad existente, que se concreta en los siguientes títulos:

-  Empresas estatales. Informe económico-financiero 2014
-  Fundaciones estatales. Informe económico-financiero 2014

Se considera oportuno informar de la existencia de dos aplicaciones como complemento a estas publicaciones disponibles, asimismo, en el portal de la IGAE:

-  Inventario de Entes del Sector Público Estatal (INVESPE) en la siguiente dirección:

<http://www.igae.pap.minhap.gob.es/sitios/igae/es-ES/ClnInvespe/Paginas/invespe.aspx>

-  Inventario de Entes del Sector Público (INVENTE), constituido por la integración de los tres Inventarios de Entes: Sector Público Estatal, Autonómico y Local en la siguiente dirección:

<http://www.igae.pap.minhap.gob.es/sitios/igae/es-ES/invente/Paginas/inicio.aspx>

José Carlos Alcalde Hernández

**Interventor General de la Administración del Estado**

# ÍNDICES

## **INTRODUCCIÓN Y METODOLOGÍA**

### **I. INVENTARIO DE EMPRESAS ESTATALES**

#### **1. Clasificaciones**

Secciones CNAE

Forma jurídica

Dependencia y adscripción ministerial

Contabilidad Nacional

#### **2. Pertenencia a grupos consolidables estatales**

#### **3. Estructura de dominio**

Entidades estatales

Entidades con participación estatal minoritaria

#### **4. Variaciones en el inventario**

#### **5. Incidencia de los planes de racionalización del Sector Público Empresarial**

#### **6. Serie histórica del inventario 2005-2014**

### **II. ALCANCE DEL INFORME DE EMPRESAS ESTATALES**

#### **1. Entidades tratadas y no tratadas. Cobertura**

- 2. Tamaño y modelos de cuentas**
- 3. Grado de participación**
- 4. Ranking**
- 5. Evolución de las principales magnitudes. Serie 2005-2014**

### **III. INFORMACIÓN A NIVEL AGREGADO**

#### **1. Análisis económico-financiero**

Entidades no financieras

Entidades de crédito

Entidades aseguradoras

#### **2. Estudio y distribución de las entidades no financieras**

2.1. Secciones CNAE

2.2. Forma jurídica

2.3. Dependencia Ministerial

### **IV. INFORMACIÓN A NIVEL CONSOLIDADO**

#### **1. Procedimiento y alcance**

#### **2. Análisis de los estados consolidados**

#### **3. Información de los Grupos consolidables**

### **V. AUDITORÍA DE LAS CUENTAS ANUALES**

## **INTRODUCCIÓN Y METODOLOGÍA**

### **I. INVENTARIO DE EMPRESAS ESTATALES**

#### **1. Clasificaciones**

SECCIONES CNAE

I.1.1 Clasificación económica de las empresas estatales

FORMA JURÍDICA

I.1.2. Clasificación jurídica de las empresas estatales

DEPENDENCIA Y ADSCRIPCIÓN MINISTERIAL

I.1.3. Clasificación por dependencia ministerial de las empresas estatales

I.1.4. Empresas estatales con Ministerio de adscripción distinto a su Ministerio de dependencia

CONTABILIDAD NACIONAL

I.1.5. Consideración de las empresas estatales en Contabilidad Nacional

#### **2. Pertenencia a grupos consolidables estatales**

I.2.1. Inventario de empresas estatales por grupos consolidables

#### **3. Estructura de dominio**

I.3.1. Estructura de dominio de las empresas estatales

I.3.2. Distribución del grado de propiedad estatal

I.3.3. Consorcios públicos con participación estatal minoritaria

I.3.4. Empresas públicas con participación estatal minoritaria

I.3.5. Fundaciones públicas con participación estatal minoritaria

I.3.6. Entidades privadas con participación estatal minoritaria

#### **4. Variaciones en el inventario**

I.4.1. Variaciones en el inventario de empresas estatales

#### **5. Incidencia de los planes de racionalización del Sector Público Empresarial**

I.5.1. Incidencia de los Planes de Racionalización del Sector Público Empresarial

#### **6. Serie histórica del inventario 2005-2014**

### **II. ALCANCE DEL INFORME DE EMPRESAS ESTATALES**

#### **1. Entidades tratadas y no tratadas. Cobertura**

II.1.1. Entidades estatales tratadas

II.1.2. Entidades estatales no tratadas

#### **2. Tamaño y modelos de cuentas**

II.2.1. Modelos utilizados por las empresas estatales en la presentación de las cuentas anuales

II.2.2. Tamaño de las empresas estatales

#### **3. Grado de participación**

II.3.1. Grado de participación estatal nominal y principales magnitudes

II.3.2. Grado de participación estatal efectiva y principales magnitudes

#### **4. Ranking**

II.4.1. Ranking de los resultados por intervalos

#### **5. Evolución de las principales magnitudes. Serie 2005-2014**

### **III. INFORMACIÓN A NIVEL AGREGADO**



## **1. Análisis económico-financiero**

### **1.1. Entidades no financieras**

-Relación de entidades tratadas

-Relación de entidades no tratadas

### **1.2. Entidades de crédito**

-Relación de entidades tratadas

### **1.3. Entidades de seguros**

-Relación de entidades tratadas

## **2. Estudio y distribución de las principales magnitudes de las entidades no financieras**

### **2.1. Por secciones de CNAE**

SECCIÓN A Y B: Agricultura e Industrias extractivas

-Relación de entidades tratadas

SECCIÓN C: Industria manufacturera

-Relación de entidades tratadas

SECCIÓN E: Suministro de agua, actividades de saneamiento, gestión de residuos y descontaminación

-Relación de entidades tratadas

SECCIÓN F Y L: Construcción e Inmobiliarias

-Relación de entidades tratadas

SECCIÓN G E I: Comercio al por mayor y al por menor y Hostelería

-Relación de entidades tratadas

SECCIÓN H: Transporte y almacenamiento

Transporte

-Relación de entidades tratadas

Almacenamiento y actividades anexas al transporte

-Relación de entidades tratadas

-Relación de entidades no tratadas

Actividades postales y de correos

-Relación de entidades tratadas

SECCIÓN J: Información y comunicaciones

-Relación de entidades tratadas

SECCIÓN K: Actividades financieras

-Relación de entidades tratadas

-Relación de entidades no tratadas

SECCIÓN M Y N: Actividades profesionales, científicas y técnicas y Actividades administrativas y servicios auxiliares

-Relación de entidades tratadas

SECCIÓN O Y P: Administración pública y defensa y Educación

-Relación de entidades tratadas

SECCIÓN R: Actividades artísticas, recreativas y de entretenimiento

-Relación de entidades tratadas

Sin actividad económica

-Relación de entidades tratadas

-Relación de entidades no tratadas

## **2.2. Por forma jurídica**

Sociedades Mercantiles y asimiladas y Fondos de capital-riesgo

-Relación de entidades tratadas

-Relación de entidades no tratadas

Entidades públicas empresariales

-Relación de entidades tratadas

Otras entidades de derecho público y Consorcios

-Relación de entidades tratadas

### **2.3. Por Dependencia Ministerial**

Hacienda y Administraciones Públicas

-Relación de entidades tratadas

-Relación de entidades no tratadas

Fomento

-Relación de entidades tratadas

-Relación de entidades no tratadas

Economía y Competitividad

-Relación de entidades tratadas

Industria, Energía y Turismo

-Relación de entidades tratadas

Reto de Ministerios

-Relación de entidades tratadas

## **IV. INFORMACIÓN A NIVEL CONSOLIDADO**

### **1. Procedimiento y alcance**

IV.1.1. Grupos consolidables y empresas estatales que forman parte del consolidado

IV.1.2. Empresas incluidas en el perímetro de consolidación de cada Grupo consolidable.

IV.1.3. Empresas individuales integradas en los estados consolidados.

### **2. Análisis de los estados consolidados**

### **3. Información de los Grupos consolidables**

#### Grupo Administrador de Infraestructuras Ferroviarias

- . Empresas incluidas en el perímetro de consolidación ejercicio 2014
- . Empresas incluidas en el perímetro de consolidación ejercicio 2013
- . Empresas excluidas del perímetro de consolidación ejercicio 2014
- . Empresas excluidas del perímetro de consolidación ejercicio 2013

#### Grupo Aguas de las Cuencas de España

- . Empresas incluidas en el perímetro de consolidación ejercicios 2014
- . Empresas incluidas en el perímetro de consolidación ejercicio 2013

#### Grupo Autoridad Portuaria de Barcelona

- . Empresas incluidas en el perímetro de consolidación ejercicio 2014
- . Empresas incluidas en el perímetro de consolidación ejercicio 2013
- . Empresas excluidas del perímetro de consolidación ejercicio 2014
- . Empresas excluidas del perímetro de consolidación ejercicio 2013

#### Grupo Autoridad Portuaria de Cartagena

- . Empresas incluidas en el perímetro de consolidación ejercicios 2014 y 2013

#### Grupo Autoridad Portuaria de Gijón

- . Empresas incluidas en el perímetro de consolidación ejercicio 2014
- . Empresas incluidas en el perímetro de consolidación ejercicio 2013

#### Grupo Autoridad Portuaria de Valencia

- . Empresas incluidas en el perímetro de consolidación ejercicio 2014 y 2013

#### Grupo Centro para el Desarrollo Tecnológico Industrial

- . Empresas incluidas en el perímetro de consolidación ejercicio 2014
- . Empresas incluidas en el perímetro de consolidación ejercicio 2013
- . Empresas excluidas en el perímetro de consolidación ejercicio 2014 y 2013

#### Grupo Consorcio de la Zona Franca de Cádiz

- . Empresas incluidas en el perímetro de consolidación ejercicio 2014
- . Empresas incluidas en el perímetro de consolidación ejercicio 2013
- . Empresas excluidas del perímetro de consolidación ejercicios 2014 y 2013

#### Grupo Consorcio de la Zona Franca de Vigo

- . Empresas incluidas en el perímetro de consolidación ejercicio 2014
- . Empresas incluidas en el perímetro de consolidación ejercicio 2013
- . Empresas excluidas del perímetro de consolidación ejercicio 2014
- . Empresas excluidas del perímetro de consolidación ejercicio 2013

#### Grupo ENAIRE

- . Empresas incluidas en el perímetro de consolidación ejercicio 2014
- . Empresas incluidas en el perímetro de consolidación ejercicio 2013
- . Empresas excluidas del perímetro de consolidación ejercicios 2014 y 2013

#### Grupo Entidad Pública Empresarial del Suelo

- . Empresas incluidas en el perímetro de consolidación ejercicio 2014
- . Empresas incluidas en el perímetro de consolidación ejercicio 2013
- . Empresas excluidas del perímetro de consolidación ejercicio 2014 y 2013

#### Grupo Red.es

- . Empresas incluidas en el perímetro de consolidación ejercicios 2014 y 2013

#### Grupo ICEX España Exportación e Inversiones

- . Empresas incluidas en el perímetro de consolidación ejercicios 2014
- . Empresas incluidas en el perímetro de consolidación ejercicio 2013

#### Grupo Informa

- . Empresas incluidas en el perímetro de consolidación ejercicio 2014
- . Empresas incluidas en el perímetro de consolidación ejercicio 2013

. Empresas excluidas del perímetro de consolidación ejercicios 2014

. Empresas excluidas del perímetro de consolidación ejercicios 2013

#### Grupo Radiotelevisión Española

. Empresas incluidas en el perímetro de consolidación ejercicios 2014 y 2013

#### Grupo RENFE- Operadora

. Empresas incluidas en el perímetro de consolidación ejercicio 2014

. Empresas incluidas en el perímetro de consolidación ejercicio 2013

. Empresas excluidas en el perímetro de consolidación ejercicio 2014

. Empresas excluidas en el perímetro de consolidación ejercicio 2013

#### Grupo Sociedad Estatal de Participaciones Industriales

. Empresas incluidas en el perímetro de consolidación ejercicio 2014

. Empresas incluidas en el perímetro de consolidación ejercicio 2013

. Empresas excluidas del perímetro de consolidación ejercicios 2014

. Empresas excluidas del perímetro de consolidación ejercicios 2013

#### Grupo Compañía Española de Seguros de Crédito a la Exportacion

. Empresas incluidas en el perímetro de consolidación ejercicio 2014

. Empresas incluidas en el perímetro de consolidación ejercicio 2013

. Empresas excluidas del perímetro de consolidación ejercicio 2014 y 2013

#### Grupo Instituto de Crédito Oficial

. Empresas incluidas en el perímetro de consolidación ejercicio 2014

. Empresas incluidas en el perímetro de consolidación ejercicio 2013

## **V. AUDITORÍA DE CUENTAS**

V.1. Ejecución Plan de Auditorías de la IGAE

V.2. Auditoría de las cuentas anuales individuales por firmas privadas

V.3. Auditoría de las cuentas anuales individuales por la IGAE

V.4. Opinión de los informes de auditoría de las cuentas anuales individuales

V.5. Empresas estatales sin auditar o sin acompañar el informe de auditoría

V.6. Auditoría de las cuentas anuales consolidadas

V.7. Opinión de los informes de auditoría de las cuentas anuales consolidadas

## **INTRODUCCIÓN Y METODOLOGÍA**

### **I. INVENTARIO DE EMPRESAS ESTATALES**

#### **1. Clasificaciones**

I.1.1. Clasificación económica de las empresas estatales

I.1.2. Clasificación jurídica de las empresas estatales

I.1.3. Distribución de las empresas estatales por secciones de actividad y forma jurídica

I.1.4. Distribución de las empresas estatales por dependencia y adscripción ministerial

I.1.5. Distribución de las empresas estatales clasificadas por su forma jurídica en función de su consideración en Contabilidad Nacional

#### **2. Pertenencia a grupos consolidables estatales**

#### **3. Estructura de dominio**

I.3.1. Distribución del grado de propiedad estatal

#### **4. Variaciones en el inventario**

I.4.1. Variaciones en el inventario de empresas estatales por dependencias ministeriales.

#### **5. Incidencia de los planes de racionalización del Sector Público Empresarial**

I.5.1. Incidencia de los planes de racionalización del Sector Público Empresarial por sectores de actividad.



I.5.2. Incidencia de los planes de racionalización del Sector Público Empresarial por dependencia ministerial.

I.5.3. Medidas previstas en los planes de racionalización y reestructuración del Sector Público Empresarial.

## **6. Serie histórica del inventario 2005-2014**

I.6.1. Inventario de empresas estatales 2005-2014

I.6.2. Variaciones en el inventario 2005-2014

I.6.3. Causas de las variaciones del inventario 2005-2014

## **II. ALCANCE DEL INFORME DE EMPRESAS ESTATALES**

### **1. Entidades tratadas y no tratadas. Cobertura**

II.1.1. Cobertura de las empresas tratadas por secciones del CNAE

II.1.2. Cobertura de las empresas tratadas por forma jurídica

II.1.3. Cobertura de las empresas tratadas por dependencia ministerial

II.1.4. Distribución ministerial y cobertura de las entidades tratadas

II.1.5. Distribución de las entidades tratadas por secciones y dependencia ministerial

### **2. Tamaño y modelos de cuentas**

II.2.1. Modelos utilizados por las empresas estatales en la presentación de las cuentas anuales

II.2.2. Distribución de las entidades tratadas en función de la plantilla

II.2.3. Distribución de las entidades tratadas en función de la cifra de negocios

II.2.4. Distribución de las entidades tratadas en función de la cifra de activo

II.2.5. Tamaño de las empresas estatales

### **3. Grado de participación**

II.3.1. Grado de participación estatal nominal

II.3.2. Grado de participación estatal nominal por dependencias ministeriales

II.3.3. Principales magnitudes de las empresas estatales según la participación estatal nominal

II.3.4. Grado de participación estatal efectiva

II.3.5. Grado de participación estatal efectiva por dependencias ministeriales

II.3.6. Principales magnitudes de las empresas estatales según la participación estatal efectiva

### **4. Ranking**

II.4.1. Entidades según el signo del resultado

II.4.2. Desagregación del resultado

II.4.3. Concentración de resultado

### **5. Evolución de las principales magnitudes. Serie 2005-2014**

II.5.1. Activo 2005-2014

II.5.2. Fondos propios 2005-2014

II.5.3. Cifra de negocios 2005-2014

II.5.4. Resultados del ejercicio 2005-2014

II.5.5. Recursos humanos 2005-2014

## **III. INFORMACIÓN A NIVEL AGREGADO**

### **1. Análisis económico-financiero**

III.1.1 Distribución de las entidades tratadas por secciones del CNAE y dependencia ministerial

III.1.2. Entidades según el signo del resultado por forma jurídica

- III.1.3. Activo por secciones del CNAE
- III.1.4. Activo por forma jurídica
- III.1.5. Activo por dependencias ministeriales
- III.1.6. Pasivo por secciones del CNAE
- III.1.7. Pasivo por forma jurídica
- III.1.8. Pasivo por dependencias ministeriales
- III.1.9. Patrimonio neto por secciones de CNAE
- III.1.10. Patrimonio neto por forma jurídica
- III.1.11. Patrimonio neto por dependencias ministeriales
- III.1.12. Cifra de negocios por secciones del CNAE
- III.1.13. Cifra de negocios por forma jurídica
- III.1.14. Cifra de negocios por dependencias ministeriales
- III.1.15. Resultado del ejercicio por secciones del CNAE
- III.1.16. Resultado del ejercicio por forma jurídica
- III.1.17. Resultado del ejercicio por dependencias ministeriales
- III.1.18. Personal por secciones del CNAE
- III.1.19. Personal por forma jurídica
- III.1.20. Personal por dependencias ministeriales

## **1.1. Entidades no Financieras**

- III.1.1.1. Balance de situación
- III.1.1.2. Cuenta de pérdidas y ganancias
- III.1.1.3. EBITDA
- III.1.1.4. Estado de ingresos y gastos reconocidos
- III.1.1.5. Estado total de cambios en el patrimonio neto
- III.1.1.6. Estado de flujos de efectivo
- III.1.1.7. Indicadores económico-financieros

III.1.1.8. Recursos humanos

## **1.2. Entidades de Crédito**

III.1.2.1. Balance de situación

III.1.2.2. Cartera de Negociación

III.1.2.3. Inversiones crediticias

III.1.2.4. Cartera de inversión a vencimiento

III.1.2.5. Derivados de cobertura

III.1.2.6. Participaciones

III.1.2.7. Pasivos financieros a coste amortizado

III.1.2.8. Provisiones

III.1.2.9. Ajustes por valoración

III.1.2.10. Cuenta de pérdidas y ganancias

III.1.2.11. Intereses y rendimientos asimilados

III.1.2.12. Intereses y cargas asimiladas

III.1.2.13. Comisiones percibidas y pagadas

III.1.2.14. Resultado de operaciones financieras

III.1.2.15. Estado de ingresos y gastos reconocidos

III.1.2.16. Estado total de cambios en el patrimonio neto

III.1.2.17. Estado de flujos de efectivo

III.1.2.18. Recursos Humanos

## **1.3. Entidades de seguros**

III.1.3.1. Balance de situación

III.1.3.2. Activos financieros

III.1.3.3. Préstamos y partidas a cobrar

III.1.3.4. Inmovilizado

III.1.3.5. Débitos y partidas a pagar

- III.1.3.6. Provisiones técnicas
- III.1.3.7. Fondos propios
- III.1.3.8. Provisiones técnicas a cubrir
- III.1.3.9. Margen de solvencia
- III.1.3.10. Cuenta de pérdidas y ganancias
- III.1.3.11. Primas imputadas, netas de reaseguro
- III.1.3.12. Siniestralidad del ejercicio, neta de reaseguro
- III.1.3.13. Ingresos del Inmovilizado material y de las inversiones
- III.1.3.14. Gastos del Inmovilizado material y de las inversiones
- III.1.3.15. Estado de ingresos y gastos reconocidos
- III.1.3.16. Estado total de cambios en el patrimonio neto
- III.1.3.17. Estado de flujos de efectivo
- III.1.3.18. Recursos humanos

## **2. Estudio y distribución de las entidades no financieras**

### **2. 1. Por secciones de CNAE**

- III.2.1.1. Distribución de las entidades tratadas
- III.2.1.2. Activo
- III.2.1.3. Inmovilizado intangible
- III.2.1.4. Inmovilizado material e inversiones inmobiliarias
- III.2.1.5. Inversiones financieras a largo plazo
- III.2.1.6. Existencias
- III.2.1.7. Deudores comerciales y otras cuentas a cobrar
- III.2.1.8. Inversiones financieras a corto plazo
- III.2.1.9. Patrimonio neto
- III.2.1.10. Pasivo
- III.2.1.11. Cifra de negocios

III.2.1.12. Resultado del ejercicio

III.2.1.13. Indicadores económico-financieros de la situación financiera

III.2.1.14. Indicadores económico-financieros de estructura

III.2.1.15. Indicadores económico-financieros de rentabilidad

III.2.1.16. Indicadores económico-financieros de productividad

III.2.1.17. Recursos humanos

#### SECCIÓN A Y B: Agricultura e Industrias extractivas

III.2.1.18. Balance de situación

III.2.1.19. Cuenta de pérdidas y ganancias

III.2.1.20. EBITDA

III.2.1.21. Estado de ingresos y gastos reconocidos

III.2.1.22. Estado total de cambios en el patrimonio neto

III.2.1.23. Estado de flujos de efectivo

III.2.1.24. Indicadores económico-financieros

III.2.1.25. Recursos humanos

#### SECCIÓN C: Industria manufactureras

III.2.1.26. Balance de situación

III.2.1.27. Cuenta de pérdidas y ganancias

III.2.1.28. EBITDA

III.2.1.29. Estado de ingresos y gastos reconocidos

III.2.1.30. Estado total de cambios en el patrimonio neto

III.2.1.31. Estado de flujos de efectivo

III.2.1.32. Indicadores económico-financieros

III.2.1.33. Recursos humanos

#### SECCIÓN E: Suministro de agua, actividades de saneamiento, gestión de residuos y descontaminación

III.2.1.34. Balance de situación

- III.2.1.35. Cuenta de pérdidas y ganancias
- III.2.1.36. EBITDA
- III.2.1.37. Estado de ingresos y gastos reconocidos
- III.2.1.38. Estado total de cambios en el patrimonio neto
- III.2.1.39. Estado de flujos de efectivo
- III.2.1.40. Indicadores económico-financieros
- III.2.1.41. Recursos humanos

#### SECCIÓN F Y L: Construcción e Inmobiliarias

- III.2.1.42. Balance de situación
- III.2.1.43. Cuenta de pérdidas y ganancias
- III.2.1.44. EBITDA
- III.2.1.45. Estado de ingresos y gastos reconocidos
- III.2.1.46. Estado total de cambios en el patrimonio neto
- III.2.1.47. Estado de flujos de efectivo
- III.2.1.48. Indicadores económico-financieros
- III.2.1.49. Recursos humanos

#### SECCIÓN G E I: Comercio al por mayor y al por menor y Hostelería

- III.2.1.50. Balance de situación
- III.2.1.51. Cuenta de pérdidas y ganancias
- III.2.1.52. EBITDA
- III.2.1.53. Estado de ingresos y gastos reconocidos
- III.2.1.54. Estado total de cambios en el patrimonio neto
- III.2.1.55. Estado de flujos de efectivo
- III.2.1.56. Indicadores económico-financieros
- III.2.1.57. Recursos humanos

#### SECCIÓN H: Transporte y almacenamiento

Transporte

III.2.1.58. Balance de situación

III.2.1.59. Cuenta de pérdidas y ganancias

III.2.1.60. EBITDA

III.2.1.61. Estado de ingresos y gastos reconocidos

III.2.1.62. Estado total de cambios en el patrimonio neto

III.2.1.63. Estado de flujos de efectivo

III.2.1.64. Indicadores económico-financieros

III.2.1.65. Recursos humanos

#### Almacenamiento y actividades anexas al transporte

III.2.1.66. Balance de situación

III.2.1.67. Cuenta de pérdidas y ganancias

III.2.1.68. EBITDA

III.2.1.69. Estado de ingresos y gastos reconocidos

III.2.1.70. Estado total de cambios en el patrimonio neto

III.2.1.71. Estado de flujos de efectivo

III.2.1.72. Indicadores económico-financieros

III.2.1.73. Recursos humanos

#### Actividades postales y de correos

III.2.1.74. Balance de situación

III.2.1.75. Cuenta de pérdidas y ganancias

III.2.1.76. EBITDA

III.2.1.77. Estado de ingresos y gastos reconocidos

III.2.1.78. Estado total de cambios en el patrimonio neto

III.2.1.79. Estado de flujos de efectivo

III.2.1.80. Indicadores económico-financieros

III.2.1.81. Recursos humanos



## SECCIÓN J: Información y comunicaciones

III.2.1.82. Balance de situación

III.2.1.83. Cuenta de pérdidas y ganancias

III.2.1.84. EBITDA

III.2.1.85. Estado de ingresos y gastos reconocidos

III.2.1.86. Estado total de cambios en el patrimonio neto

III.2.1.87. Estado de flujos de efectivo

III.2.1.88. Indicadores económico-financieros

III.2.1.89. Recursos humanos

## SECCIÓN K: Actividades financieras

III.2.1.90. Balance de situación

III.2.1.91. Cuenta de pérdidas y ganancias

III.2.1.92. EBITDA

III.2.1.93. Estado de ingresos y gastos reconocidos

III.2.1.94. Estado total de cambios en el patrimonio neto

III.2.1.95. Estado de flujos de efectivo

III.2.1.96. Indicadores económico-financieros

III.2.1.97. Recursos humanos

## SECCIÓN M Y N: Actividades profesionales, científicas y técnicas y Actividades administrativas y servicios auxiliares

III.2.1.98. Balance de situación

III.2.1.99. Cuenta de pérdidas y ganancias

III.2.1.100. EBITDA

III.2.1.101. Estado de ingresos y gastos reconocidos

III.2.1.102. Estado total de cambios en el patrimonio neto

III.2.1.103. Estado de flujos de efectivo

III.2.1.104. Indicadores económico-financieros

III.2.1.105. Recursos humanos

#### SECCIÓN O Y P: Administración pública y defensa y Educación

III.2.1.106. Balance de situación

III.2.1.107. Cuenta de pérdidas y ganancias

III.2.1.108. EBITDA

III.2.1.109. Estado de ingresos y gastos reconocidos

III.2.1.110. Estado total de cambios en el patrimonio neto

III.2.1.111. Estado de flujos de efectivo

III.2.1.112. Indicadores económico-financieros

III.2.1.113. Recursos humanos

#### SECCIÓN R: Actividades artísticas, recreativas y de entretenimiento

III.2.1.114. Balance de situación

III.2.1.115. Cuenta de pérdidas y ganancias

III.2.1.116. EBITDA

III.2.1.117. Estado de ingresos y gastos reconocidos

III.2.1.118. Estado total de cambios en el patrimonio neto

III.2.1.119. Estado de flujos de efectivo

III.2.1.120. Indicadores económico-financieros

III.2.1.121. Recursos humanos

#### Sin actividad económica

III.2.1.122. Balance de situación

III.2.1.123. Cuenta de pérdidas y ganancias

III.2.1.124. EBITDA

III.2.1.125. Estado de ingresos y gastos reconocidos

III.2.1.126. Estado total de cambios en el patrimonio neto

III.2.1.127. Estado de flujos de efectivo

III.2.1.128. Indicadores económico-financieros

III.2.1.129. Recursos humanos

## **2.2. Por forma jurídica**

III.2.2.1. Distribución de las entidades tratadas

III.2.2.2. Activo

III.2.2.3. Inmovilizado intangible

III.2.2.4. Inmovilizado material e inversiones inmobiliarias

III.2.2.5. Inversiones financieras a largo plazo

III.2.2.6. Existencias

III.2.2.7. Deudores comerciales y otras cuentas a cobrar

III.2.2.8. Inversiones financieras a corto plazo

III.2.2.9. Patrimonio neto

III.2.2.10. Pasivo

III.2.2.11. Cifra de negocios

III.2.2.12. Resultado del ejercicio

III.2.2.13. Indicadores económico-financieros la situación financiera

III.2.2.14. Indicadores económico-financieros de estructura

III.2.2.15. Indicadores económico-financieros de rentabilidad

III.2.2.16. Indicadores económico-financieros de productividad

III.2.2.17. Recursos humanos

### **Sociedades Mercantiles y asimiladas y Fondos de capital-riesgo**

III.2.2.18. Balance de situación

III.2.2.19. Cuenta de pérdidas y ganancias

III.2.2.20. EBITDA

III.2.2.21. Estado de ingresos y gastos reconocidos

III.2.2.22. Estado total de cambios en el patrimonio neto

III.2.2.23. Estado de flujos de efectivo

III.2.2.24. Indicadores económico-financieros

III.2.2.25. Recursos humanos

#### Entidades públicas empresariales

III.2.2.26. Balance de situación

III.2.2.27. Cuenta de pérdidas y ganancias

III.2.2.28. EBITDA

III.2.2.29. Estado de ingresos y gastos reconocidos

III.2.2.30. Estado total de cambios en el patrimonio neto

III.2.2.31. Estado de flujos de efectivo

III.2.2.32. Indicadores económico-financieros

III.2.2.33. Recursos humanos

#### Otras entidades de derecho público y Consorcios

III.2.2.34. Balance de situación

III.2.2.35. Cuenta de pérdidas y ganancias

III.2.2.36. EBITDA

III.2.2.37. Estado de ingresos y gastos reconocidos

III.2.2.38. Estado total de cambios en el patrimonio neto

III.2.2.39. Estado de flujos de efectivo

III.2.2.40. Indicadores económico-financieros

III.2.2.41. Recursos humanos

### **2.3. Por Dependencia Ministerial**

III.2.3.1. Distribución de las entidades tratadas

III.2.3.2. Activo

III.2.3.3. Inmovilizado intangible

III.2.3.4. Inmovilizado material e inversiones inmobiliarias

III.2.3.5. Inversiones financieras a largo plazo

- III.2.3.6. Existencias
- III.2.3.7. Deudores comerciales y otras cuentas a cobrar
- III.2.3.8. Inversiones financieras a corto plazo
- III.2.3.9. Patrimonio neto
- III.III.2.3.10. Pasivo
- III.2.3.11. Cifra de negocios
- III.2.3.12. Resultado del ejercicio
- III.2.3.13. Indicadores económico-financieros de la situación financiera
- III.2.3.14. Indicadores económico-financieros de estructura
- III.2.3.15. Indicadores económico-financieros de rentabilidad
- III.2.3.16. Indicadores económico-financieros de productividad
- III.2.3.17. Recursos humanos

#### Hacienda y Administraciones Públicas

- III.2.3.18. Balance de situación
- III.2.3.19. Cuenta de pérdidas y ganancias
- III.2.3.20. EBITDA
- III.2.3.21. Estado de ingresos y gastos reconocidos
- III.2.3.22. Estado total de cambios en el patrimonio neto
- III.2.3.23. Estado de flujos de efectivo
- III.2.3.24. Indicadores económico-financieros
- III.2.3.25. Recursos humanos

#### Fomento

- III.2.3.26. Balance de situación
- III.2.3.27. Cuenta de pérdidas y ganancias
- III.2.3.28. EBITDA
- III.2.3.29. Estado de ingresos y gastos reconocidos
- III.2.3.30. Estado total de cambios en el patrimonio neto

III.2.3.31. Estado de flujos de efectivo

III.2.3.32. Indicadores económico-financieros

III.2.3.33. Recursos humanos

#### Economía y Competitividad

III.2.3.34. Balance de situación

III.2.3.35. Cuenta de pérdidas y ganancias

III.2.3.36. EBITDA

III.2.3.37. Estado de ingresos y gastos reconocidos

III.2.3.38. Estado total de cambios en el patrimonio neto

III.2.3.39. Estado de flujos de efectivo

III.2.3.40. Indicadores económico-financieros

III.2.3.41. Recursos humanos

#### Industria, Energía y Turismo

III.2.3.42. Balance de situación

III.2.3.43. Cuenta de pérdidas y ganancias

III.2.3.44. EBITDA

III.2.3.45. Estado de ingresos y gastos reconocidos

III.2.3.46. Estado total de cambios en el patrimonio neto

III.2.3.47. Estado de flujos de efectivo

III.2.3.48. Indicadores económico-financieros

III.2.3.49. Recursos humanos

#### Resto de Ministerios (Defensa, Educación, Cultura y Deporte y Agricultura,

#### Alimentación y Medioambiente)

III.2.3.50. Balance de situación

III.2.3.51. Cuenta de pérdidas y ganancias

III.2.3.52. EBITDA

III.2.3.53. Estado de ingresos y gastos reconocidos

III.2.3.54. Estado total de cambios en el patrimonio neto

III.2.3.55. Estado de flujos de efectivo

III.2.3.56. Indicadores económico-financieros

III.2.3.57. Recursos humanos

## **IV. INFORMACIÓN A NIVEL CONSOLIDADO**

### **1. Procedimiento y alcance**

IV.1.1. Hoja de trabajo Balance consolidado

IV.1.2. Hoja de trabajo Cuenta de pérdidas y ganancias consolidada

IV.1.3. Hoja de trabajo Estado de ingresos y gastos reconocidos consolidado

IV.1.4. Hoja de trabajo Estado total de cambios en el patrimonio neto consolidado

IV.1.5. Hoja de trabajo Estado de flujos de efectivo consolidado

### **2. Analisis de los estados consolidados**

IV.2.1. Balance consolidado

IV.2.2. Activo

IV.2.3. Inmovilizado material e inversiones inmobiliarias

IV.2.4. Inversiones en empresas del grupo y asociadas a largo plazo

IV.2.5. Inversiones financieras a largo plazo

IV.2.6. Deudores comerciales no corrientes

IV.2.7. Activos no corrientes mantenidos para la venta

IV.2.8. Deudores comerciales y otras cuentas a cobrar

IV.2.9. Inversiones en empresas del grupo, asociadas y otras Inversiones financieras a corto  
plazo

IV.2.10. Fondos propios

IV.2.11. Reservas y otras aportaciones

- IV.2.12. Ajustes por cambio de valor
- IV.2.13. Subvenciones, donaciones y legados recibidos
- IV.2.14. Socios externos
- IV.2.15. Provisiones a largo plazo
- IV.2.16. Deudas a largo plazo
- IV.2.17. Cuenta de Pérdidas y ganancias consolidada
- IV.2.18. Importe neto de la cifra de negocios
- IV.2.19. EBITDA
- IV.2.20. Resultado de explotación
- IV.2.21. Resultado financiero
- IV.2.22. Resultado antes de impuestos
- IV.2.23. Resultado parcialmente consolidado del ejercicio
- IV.2.24. Resultado de la entidad/ resultado atribuido a la sociedad dominante
- IV.2.25. Resultado atribuido a socios externos

### **3. Información de los grupos consolidables**

#### Grupo Administrador de Infraestructuras Ferroviarias

- IV.3.1. Balance consolidado
- IV.3.2. Cuenta de pérdidas y ganancias consolidada
- IV.3.3. EBITDA
- IV.3.4. Estado de ingresos y gastos reconocidos consolidado
- IV.3.5. Estado total de cambios en el patrimonio neto consolidado
- IV.3.6. Estado de flujos de efectivo consolidado
- IV.3.7. Indicadores económico-financieros
- IV.3.8. Recursos humanos



## Grupo Aguas de la Cuenca de España

IV.3.9. Balance consolidado

IV.3.10. Cuenta de pérdidas y ganancias consolidada

IV.3.11. EBITDA

IV.3.12. Estado de ingresos y gastos reconocidos consolidado

IV.3.13. Estado total de cambios en el patrimonio neto consolidado

IV.3.14. Estado de flujos de efectivo consolidado

IV.3.15. Indicadores económico-financieros

IV.3.16. Recursos humanos

## Grupo Autoridad Portuaria de Barcelona

IV.3.17. Balance consolidado

IV.3.18. Cuenta de pérdidas y ganancias consolidada

IV.3.19. EBITDA

IV.3.20. Estado de ingresos y gastos reconocidos consolidado

IV.3.21. Estado total de cambios en el patrimonio neto consolidado

IV.3.22. Estado de flujos de efectivo consolidado

IV.3.23. Indicadores económico-financieros

IV.3.24. Recursos humanos

## Grupo Autoridad Portuaria de Cartagena

IV.3.25. Balance consolidado

IV.3.26. Cuenta de pérdidas y ganancias consolidada

IV.3.27. EBITDA

IV.3.28. Estado de ingresos y gastos reconocidos consolidado

IV.3.29. Estado total de cambios en el patrimonio neto consolidado

IV.3.30. Estado de flujos de efectivo consolidado

IV.3.31. Indicadores económico-financieros

IV.3.32. Recursos humanos

#### Grupo Autoridad Portuaria de Gijón

IV.3.33. Balance consolidado

IV.3.34. Cuenta de pérdidas y ganancias consolidada

IV.3.35. EBITDA

IV.3.36. Estado de ingresos y gastos reconocidos consolidado

IV.3.37. Estado total de cambios en el patrimonio neto consolidado

IV.3.38. Estado de flujos de efectivo consolidado

IV.3.39. Indicadores económico-financieros

IV.3.40. Recursos humanos

#### Grupo Autoridad Portuaria de Valencia

IV.3.41. Balance consolidado

IV.3.42. Cuenta de pérdidas y ganancias consolidada

IV.3.43. EBITDA

IV.3.44. Estado de ingresos y gastos reconocidos consolidado

IV.3.45. Estado total de cambios en el patrimonio neto consolidado

IV.3.46. Estado de flujos de efectivo consolidado

IV.3.47. Indicadores económico-financieros

IV.3.48. Recursos humanos

#### Grupo Centro para el Desarrollo Tecnológico Industrial

IV.3.49. Balance consolidado

IV.3.50. Cuenta de pérdidas y ganancias consolidada

IV.3.51. EBITDA

IV.3.52. Estado de ingresos y gastos reconocidos consolidado

IV.3.53. Estado total de cambios en el patrimonio neto consolidado

IV.3.54. Estado de flujos de efectivo consolidado

IV.3.55. Indicadores económico-financieros

IV.3.56. Recursos humanos

#### **Grupo Consorcio de la Zona Franca de Cádiz**

IV.3.57. Balance consolidado

IV.3.58. Cuenta de pérdidas y ganancias consolidada

IV.3.59. EBITDA

IV.3.60. Estado de ingresos y gastos reconocidos consolidado

IV.3.61. Estado total de cambios en el patrimonio neto consolidado

IV.3.62. Estado de flujos de efectivo consolidado

IV.3.63. Indicadores económico-financieros

IV.3.64. Recursos humanos

#### **Grupo Consorcio de la Zona Franca de Vigo**

IV.3.65. Balance consolidado

IV.3.66. Cuenta de pérdidas y ganancias consolidada

IV.3.67. EBITDA

IV.3.68. Estado de ingresos y gastos reconocidos consolidado

IV.3.69. Estado total de cambios en el patrimonio neto consolidado

IV.3.70. Estado de flujos de efectivo consolidado

IV.3.71. Indicadores económico-financieros

IV.3.72. Recursos humanos

#### **Grupo ENAIRE**

IV.3.73. Balance consolidado

IV.3.74. Cuenta de pérdidas y ganancias consolidada

IV.3.75. EBITDA

IV.3.76. Estado de ingresos y gastos reconocidos consolidado

IV.3.77. Estado total de cambios en el patrimonio neto consolidado

IV.3.78. Estado de flujos de efectivo consolidado

IV.3.79. Indicadores económico-financieros

IV.3.80. Recursos humanos

#### Grupo Entidad Pública Empresarial del Suelo

IV.3.81. Balance consolidado

IV.3.82. Cuenta de pérdidas y ganancias consolidada

IV.3.83. EBITDA

IV.3.84. Estado de ingresos y gastos reconocidos consolidado

IV.3.85. Estado total de cambios en el patrimonio neto consolidado

IV.3.86. Estado de flujos de efectivo consolidado

IV.3.87. Indicadores económico-financieros

IV.3.88. Recursos humanos

#### Grupo Entidad Pública Empresarial Red.es

IV.3.89. Balance consolidado

IV.3.90. Cuenta de pérdidas y ganancias consolidada

IV.3.91. EBITDA

IV.3.92. Estado de ingresos y gastos reconocidos consolidado

IV.3.93. Estado total de cambios en el patrimonio neto consolidado

IV.3.94. Estado de flujos de efectivo consolidado

IV.3.95. Indicadores económico-financieros

IV.3.96. Recursos humanos

## Grupo ICEX España Exportación e Inversiones

IV.3.97. Balance consolidado

IV.3.98. Cuenta de pérdidas y ganancias consolidada

IV.3.99. EBITDA

IV.3.100. Estado de ingresos y gastos reconocidos consolidado

IV.3.101. Estado total de cambios en el patrimonio neto consolidado

IV.3.102. Estado de flujos de efectivo consolidado

IV.3.103. Indicadores económico-financieros

IV.3.104. Recursos humanos

## Grupo Informa, D&B

IV.3.105. Balance consolidado

IV.3.106. Cuenta de pérdidas y ganancias consolidada

IV.3.107. EBITDA

IV.3.108. Estado de ingresos y gastos reconocidos consolidado

IV.3.109. Estado total de cambios en el patrimonio neto consolidado

IV.3.110. Estado de flujos de efectivo consolidado

IV.3.111. Indicadores económico-financieros

IV.3.112. Recursos humanos

## Grupo Radio Televisión Española

IV.3.113. Balance consolidado

IV.3.114. Cuenta de pérdidas y ganancias consolidada

IV.3.115. EBITDA

IV.3.116. Estado de ingresos y gastos reconocidos consolidado

IV.3.117. Estado total de cambios en el patrimonio neto consolidado

IV.3.118. Estado de flujos de efectivo consolidado

IV.3.119. Indicadores económico-financieros

IV.3.120. Recursos humanos

#### Grupo RENFE-Operadora

IV.3.121. Balance consolidado

IV.3.122. Cuenta de pérdidas y ganancias consolidada

IV.3.123. EBITDA

IV.3.124. Estado de ingresos y gastos reconocidos consolidado

IV.3.125. Estado total de cambios en el patrimonio neto consolidado

IV.3.126. Estado de flujos de efectivo consolidado

IV.3.127. Indicadores económico-financieros

IV.3.128. Recursos humanos

#### Grupo Sociedad Estatal de Participaciones Industriales

IV.3.129. Balance consolidado

IV.3.130. Cuenta de pérdidas y ganancias consolidada

IV.3.131. EBITDA

IV.3.132. Estado de ingresos y gastos reconocidos consolidado

IV.3.133. Estado total de cambios en el patrimonio neto consolidado

IV.3.134. Estado de flujos de efectivo consolidado

IV.3.135. Indicadores económico-financieros

IV.3.136. Recursos humanos

#### Información Consolidada Grupo CESCE

IV.3.137. Balance consolidado

IV.3.138. Cuenta de pérdidas y ganancias consolidada

IV.3.139. Estado de ingresos y gastos reconocidos consolidado

IV.3.140. Estado total de cambios en el patrimonio neto consolidado

IV.3.141. Estado de flujos de efectivo consolidado

IV.3.142. Recursos humanos

#### Información Consolidada Grupo ICO

IV.3.143. Balance de situación consolidado

IV.3.144. Cuenta de pérdidas y ganancias consolidada

IV.3.145. Estado de ingresos y gastos reconocidos consolidado

IV.3.146. Estado total de cambios en el patrimonio neto consolidado

IV.3.147. Estado de flujos de efectivo consolidado

IV.3.148. Recursos humanos

#### **V. AUDITORÍA**

V.1. Ejecución Plan de Auditorías de la IGAE

V.2. Alcance de la auditoría de las cuentas anuales individuales

V.3. Opinión en los informes de auditoría de las cuentas anuales individuales

V.4. Alcance de la auditoría de las cuentas anuales consolidadas

V.5. Opinión en los informes de auditoría de las cuentas anuales consolidadas

## **INTRODUCCIÓN Y METODOLOGÍA**

### **I. INVENTARIO DE EMPRESAS ESTATALES**

#### **1. Clasificaciones**

I.1.1. Clasificación económica de las empresas estatales

I.1.2. Clasificación jurídica de las empresas estatales

I.1.3. Clasificación por dependencia ministerial de las empresas estatales

#### **2. Pertenencia a grupos consolidables estatales**

#### **3. Estructura de dominio**

#### **4. Variaciones en el inventario**

#### **5. Incidencia de los planes de racionalización del Sector Público Empresarial**

#### **6. Serie histórica del inventario 2005-2014**

I.6.1. Inventario de empresas estatales 2005-2014

I.6.2. Variaciones en el inventario empresas estatales 2005-2014

### **II. ALCANCE DEL INFORME DE EMPRESAS ESTATALES**

#### **1. Entidades tratadas y no tratadas. Cobertura**

II.1.1. Cobertura de las empresas tratadas por secciones del CNAE

II.1.2. Cobertura de las empresas tratadas por forma jurídica



II.1.3. Cobertura de las empresas tratadas por dependencia ministerial

## **2. Tamaño y modelos de cuentas**

II.2.1. Modelos utilizados por las empresas estatales en la presentación de las cuentas anuales

II.2.2. Tamaño de las empresas estatales

## **3. Grado de participación**

II.3.1. Grado de participación estatal nominal

II.3.2. Grado de participación estatal nominal por dependencias ministeriales

II.3.3. Grado de participación estatal efectiva

II.3.4. Grado de participación estatal efectiva por dependencias ministeriales

## **4. Ranking**

## **5. Evolución de las principales magnitudes. Serie 2005-2014**

II.5.1. Activo 2005-2014

II.5.2. Fondos propios 2005-2014

II.5.3. Cifra de negocios 2005-2014

II.5.4. Resultados del ejercicio 2005-2014

II.5.5. Recursos humanos 2005-2014

## **III. INFORMACIÓN A NIVEL AGREGADO**

### **1. Análisis económico-financiero**

III.1.1. Activo por secciones de CNAE

III.1.2. Activo por forma jurídica

III.1.3. Activo por dependencias ministeriales

III.1.4. Pasivo por secciones de CNAE

III.1.5. Pasivo por forma jurídica

III.1.6. Pasivo por dependencias ministeriales

III.1.7. Patrimonio neto por secciones de CNAE

- III.1.8. Patrimonio neto por forma jurídica
- III.1.9. Patrimonio neto por dependencias ministeriales
- III.1.10. Cifra de negocios por secciones de CNAE
- III.1.11. Cifra de negocios por forma jurídica
- III.1.12. Cifra de negocios por dependencias ministeriales
- III.1.13. Resultado del ejercicio por secciones de CNAE
- III.1.14. Resultado del ejercicio por forma jurídica
- III.1.15. Resultado del ejercicio por dependencias ministeriales
- III.1.16. Personal por secciones del CNAE
- III.1.17. Personal por forma jurídica
- III.1.18. Personal por dependencias ministeriales

### **1.1. Entidades no Financieras**

- III.1.1.1. Balance de situación
- III.1.1.2. Resultados
- III.1.1.3. Recursos humanos
- III.1.1.4. Órgano de Administración

### **1.2. Entidades de Crédito**

- Estructura de dominio
- III.1.2.1. Balance de situación
- III.1.2.2. Inversiones crediticias
- III.1.2.3. Pasivos financieros a coste amortizado
- III.1.2.4. Resultados
- III.1.2.5. Recursos Humanos
- III.1.2.6. Órgano de Administración

### **1.3. Entidades de seguros**

- Estructura de dominio
- III.1.3.1. Balance de situación

III.1.3.2. Resultados

III.1.3.3. Recursos humanos

III.1.3.4. Órgano de Administración

## **2. Estudio y distribución de las entidades no financieras**

### **2. 1. Por secciones de CNAE**

III.2.1.1. Distribución de las entidades tratadas

III.2.1.2. Activo

III.2.1.3. Patrimonio neto

III.2.1.4. Cifra de negocios

III.2.1.5. Resultado del ejercicio

III.2.1.6. Recursos humanos

Sección A y B: Agricultura e industrias extractivas

Estructura de dominio

Sección C: Industrias manufactureras

Estructura de dominio

Sección E: Suministro de agua, actividades de saneamiento, gestión de residuos y descontaminación

Estructura de dominio

Sección F y L: Construcción e Inmobiliarias

Estructura de dominio

Sección G e Y: Comercio al por mayor y al por menor y Hostelería

Estructura de dominio

Sección H: Transporte y almacenamiento

Estructura de dominio

Sección J: Información y comunicaciones

Estructura de dominio

Sección K: Actividades financieras

Estructura de dominio

Sección M y N: Actividades profesionales, científicas y técnicas y Actividades administrativas y

servicios auxiliares

[Estructura de dominio](#)

Sección O y P: Administración pública y defensa y Educación

[Estructura de dominio](#)

Sección R: Actividades artísticas, recreativas y de entretenimiento

[Estructura de dominio](#)

Sin actividad económica

[Estructura de dominio](#)

## **2.2. Por forma jurídica**

[III.2.2.1. Distribución de las entidades tratadas](#)

[III.2.2.2. Activo](#)

[III.2.2.3. Patrimonio neto](#)

[III.2.2.4. Cifra de negocios](#)

[III.2.2.5. Resultado del ejercicio](#)

[III.2.2.6. Recursos humanos](#)

## **2.3. Por Dependencia Ministerial**

[III.2.3.1. Distribución de las entidades tratadas](#)

[III.2.3.2. Activo](#)

[III.2.3.3. Patrimonio neto](#)

[III.2.3.4. Cifra de negocios](#)

[III.2.3.5. Resultado del ejercicio](#)

[III.2.3.6. Recursos humanos](#)

## **IV. INFORMACIÓN A NIVEL CONSOLIDADO**

### **1. Procedimiento y alcance**

### **2. Análisis de los estados consolidados**

[IV.2.1. Activo](#)

[IV.2.2. Fondos propios](#)

[IV.2.3. Socios externos](#)

[IV.2.4. Resultado atribuido a la sociedad dominante](#)

[IV.2.5. Resultado atribuido a los socios externos](#)

### **3. Información de los Grupos consolidables**

Grupo Administrador de Infraestructuras Ferroviarias

[. Estructura de dominio](#)

Grupo Aguas de las Cuencas de España

[. Estructura de dominio](#)

Grupo Autoridad Portuaria de Barcelona

[. Estructura de dominio](#)

Grupo Autoridad Portuaria de Cartagena

[. Estructura de dominio](#)

Grupo Autoridad Portuaria de Gijón

[. Estructura de dominio](#)

Grupo Autoridad Portuaria de Valencia

[. Estructura de dominio](#)

Grupo Centro para el Desarrollo Tecnológico Industrial

[. Estructura de dominio](#)

Grupo Consorcio de la Zona Franca de Cádiz

[. Estructura de dominio](#)

Grupo Consorcio de la Zona Franca de Vigo

[. Estructura de dominio](#)

Grupo ENAIRE

[. Estructura de dominio](#)

Grupo Entidad Pública Empresarial del Suelo

[. Estructura de dominio](#)

Grupo Entidad Pública Empresarial Red.es

[. Estructura de dominio](#)

Grupo ICEX España Exportación e Inversiones

[. Estructura de dominio](#)

Grupo Informa

[. Estructura de dominio](#)

Grupo Radio Televisión Española

[. Estructura de dominio](#)

Grupo RENFE-Operadora

[. Estructura de dominio](#)

Grupo Sociedad Estatal De Participaciones Industriales

[. Estructura de dominio](#)

Anexo Información Consolidada Grupo CESCE

[. Estructura de dominio](#)

Anexo Información Consolidada Grupo ICO

[. Estructura de dominio](#)

## **V. AUDITORÍA**

[V.1. Auditoría de las cuentas anuales individuales por firmas privadas](#)

V.2. Alcance de la auditoría de las cuentas anuales individuales

V.3. Informes de auditoría de las cuentas anuales individuales

V.4. Opinión de los informes de auditoría de las cuentas anuales individuales

V.5. Alcance de la auditoría de las cuentas anuales consolidadas

V.6. Opinión de los informes de auditoría de las cuentas anuales consolidadas

## INTRODUCCIÓN Y METODOLOGÍA

La Intervención General de la Administración del Estado (IGAE) elabora para cada ejercicio esta publicación, con la finalidad de servir de documento de consulta de la información económico-financiera del Sector Público Empresarial Estatal. El estudio se realiza en la Central de Información Contable de Empresas y Fundaciones Públicas (CICEP) ubicada en la Subdirección General de Intervención, Fiscalización y Análisis Jurídico en otras Áreas Económicas Financieras, teniendo como base el tratamiento de la información que remiten las empresas estatales, de acuerdo con la legislación vigente.

La Orden EHA/2043/2010, de 22 de julio, modificada por la Orden HAP/2161/2013, de 14 de noviembre, regula el procedimiento de remisión de las cuentas anuales y demás información que las entidades del Sector Público Empresarial y Fundacional del Estado han de rendir al Tribunal de Cuentas, y de la información de carácter anual, trimestral y mensual a remitir a la IGAE, siguiendo el procedimiento de remisión de la información a través de medios informáticos y telemáticos habilitados a tal efecto, concretamente a través de la aplicación CICEP.red.

Respecto al colectivo de entidades objeto de estudio en esta publicación, resulta obligada la referencia a la Ley 47/2003, de 26 de noviembre, General Presupuestaria (LGP), que en su artículo 1, regula el régimen presupuestario, económico-financiero, de contabilidad, intervención y de control financiero del Sector Público Estatal. Bajo este marco conceptual, la citada Ley delimita el Sector Público Estatal en categorías jurídico-administrativas generales, por un lado y atendiendo a criterios de índole económico-contable, por otro.

Sobre el marco jurídico que estableció la Ley 6/1997, de 14 de abril, de Organización y Funcionamiento de la Administración General del Estado (LOFAGE), la LGP establece en su artículo 3, los distintos entes integrantes del Sector Público clasificándolos en tres subsectores:

1. Sector Público Administrativo
2. Sector Público Empresarial
3. Sector Público Fundacional.



El Sector Público Empresarial lo integran, de acuerdo con el apartado 2 del artículo 3 de la LGP:

- a) Las Entidades Públicas Empresariales.
- b) Las Sociedades Mercantiles Estatales.
- c) Las Entidades Estatales de derecho público distintas a los Organismos Autónomos y a las Entidades Públicas Empresariales, cuando no estén incluidas en el Sector Público Administrativo, y
- d) Los Consorcios, cuando no estén incluidos en el Sector Público Administrativo.

A las **Entidades Públicas Empresariales** se refiere el artículo 166.1.a) de la Ley 33/2003, de 3 de noviembre, del Patrimonio de las Administraciones Públicas (LPAP), y el artículo 53 de la LOFAGE las define como organismos públicos a los que se les encomienda la realización de actividades prestacionales, la gestión de servicios o la producción de bienes de interés público susceptibles de contraprestación económica. Se rigen por el Derecho privado, excepto en la formación de la voluntad de sus órganos, en el ejercicio de potestades administrativas que tengan atribuidas y en los aspectos específicamente regulados para las mismas en la LOFAGE, en sus estatutos y en la legislación presupuestaria.

Las **Sociedades Mercantiles Estatales** aparecen definidas en el artículo 166.1.c) de la LPAP, entendiéndose por tales aquellas en las que la participación, directa o indirecta, en su capital de las entidades que integran el Sector Público Estatal sea superior al 50 por 100. El artículo 166.2 de la LPAP, sujeta a las Sociedades Mercantiles Estatales, con forma de Sociedad Anónima, cuyo capital sea en su totalidad de titularidad, directa o indirecta, de la Administración General del Estado o de sus organismos públicos, al régimen de la LPAP y al ordenamiento jurídico privado, salvo en materias en las que sean de aplicación la normativa presupuestaria, contable, de control financiero y de contratación.

El apartado c) del artículo 3.2 de la LGP incluye a otras **Entidades Estatales de derecho público** y a los **Consorcios** dotados de personalidad jurídica propia que no están incluidos como Sector Público Administrativo al cumplir alguna de las dos características siguientes:

- Que su actividad principal consista en la producción en régimen de mercado de bienes y servicios destinados al consumo individual o colectivo, o que no efectúen operaciones de redistribución de la renta y de la riqueza nacional.
- Que se financien mayoritariamente con ingresos comerciales, entendiéndose como tales a los efectos de la LGP, los ingresos, cualesquiera que sea su naturaleza, obtenidos como contrapartida de las entregas de bienes o prestación de servicios.

El artículo 166.1.b) de la LPAP recoge a las **Entidades de Derecho Público** vinculadas a la Administración General del Estado o a sus organismos públicos cuyos ingresos provengan, al menos en un 50 por 100 de operaciones realizadas en el mercado. Estas entidades se rigen por sus disposiciones específicas y aplican el Plan General de Contabilidad de la empresa española.

Respecto a los **Consortios** dotados de personalidad jurídica propia, la LGP dispone, en su artículo 2.1 h), que se considerará que forman parte del Sector Público Estatal cuando uno o varios sujetos del Sector Público Estatal hayan aportado mayoritariamente a los mismos dinero, bienes o industria, o se haya comprometido, en el momento de su constitución, a financiar mayoritariamente dicho ente y siempre que sus actos estén sujetos directa o indirectamente al poder de decisión de un órgano del Estado. Es decir, la LGP establece la exigencia tanto de dominio financiero como de dominio político para que un Consorcio tenga la consideración del Sector Público Estatal. Los Consortios del Sector Público Empresarial aplican el Plan General de Contabilidad de la empresa española.

Con efectos de 1 de enero de 2015, se modifica la LGP, dando una nueva redacción al apartado h) del artículo 2.1, de forma que formarán parte del sector público estatal aquellos consorcios, cuyos estatutos determinen que quedan adscritos a la Administración Pública estatal, conforme a lo establecido en la disposición adicional vigésima de la Ley 30/1992, de 26 de noviembre, de Régimen Jurídico de las Administraciones Públicas y del Procedimiento Administrativo Común.

Además, dentro del sector público empresarial se incluyen aquellas otras entidades del sector público estatal que no siéndoles de aplicación la LGP, están sujetas al Plan General de la Empresa Española (caso del Fondo de Reestructuración y Ordenación Bancaria (FROB)).

Por último, el apartado 2 del artículo 2 de la LGP, recoge los **Fondos carentes de personalidad jurídica** propia, cuya dotación se efectúe mayoritariamente desde los Presupuestos Generales del Estado. Su gestión corresponde a un órgano de la Administración del Estado.

Como novedad normativa, aunque no afecta al contenido de esta publicación, conviene mencionar a la Ley 40/2015, de 1 de octubre, de Régimen Jurídico del Sector Público, que entrará en vigor en octubre del 2016, y regula el inventario de entes de sector público estatal, autonómico y local, así como el sector institucional de ámbito estatal.

En relación al colectivo en concreto que aborda esta publicación, a 31 de diciembre de 2014, el inventario se compone de un total de 209 empresas estatales, de las que 13 son Entidades públicas empresariales, 159 sociedades mercantiles estatales y fondos carentes de personalidad jurídica, y 37 Entidades estatales de derecho público y consorcios.

En el presente estudio han sido tratadas el 95,22 por 100 de las empresas estatales inventariadas a 31 de diciembre del 2014, analizándose su información económico-financiera de forma comparativa con el ejercicio anterior, puesto que en la rendición de sus cuentas así se contempla, recogiendo sólo información del año 2014 para las entidades que han causado alta en el inventario a lo largo del ejercicio.

La presente publicación se divide en **cinco epígrafes**:

En primer lugar en el **capítulo I** se ofrece una visión general del inventario de empresas estatales, así como su clasificación bajo distintos criterios: económico, jurídico, ministerial o según su consideración en Contabilidad Nacional. Asimismo, se ofrece una visión del mismo clasificando las empresas por su pertenencia a grupos consolidables estatales.

En este capítulo primero se recoge además, la estructura de dominio de las empresas estatales, incorporando como información complementaria, la de las entidades con participación minoritaria.

Se cierra este capítulo I con las variaciones, altas y bajas, producidas en el inventario a lo largo de una serie de 10 años, detallándose las ocurridas a lo largo del ejercicio objeto de estudio, con especial referencia a la incidencia que ha tenido en el mismo el Plan de Reestructuración y Racionalización del Sector Público Empresarial aprobado por Acuerdo de Consejo de Ministros de 16 de marzo de 2012, el Real Decreto 701/2013,

de 20 de septiembre, así como en el Acuerdo de Consejo de Ministros de 20 de septiembre de 2013, publicado por Orden HAP/1816/2013, de 2 de octubre..

Con estas medidas se da cumplimiento a las propuestas recogidas en el informe de la Comisión para la Reforma de las Administraciones públicas (CORA), cuyo objetivo era conseguir un sector público empresarial más racional y mejor dimensionado, evitando duplicidades y solapamientos a través de la extinción de filiales que se integran en la matriz, la fusión de sociedades con objeto análogo, la aceleración de los procesos de liquidación ya iniciados y la desinversión en sociedades en las que la participación del Estado resultaba innecesaria.

El detalle de las medidas adoptadas en los distintos planes de Reestructuración y Racionalización del Sector Público Empresarial puede ser consultado en el Inventario de Entes del Sector Público Estatal (INVESPE).

El **capítulo II** de la publicación recoge el alcance del informe económico-financiero de las empresas estatales tratadas. En concreto ofrece la cobertura respecto a distintas magnitudes, el tamaño de las empresas, la distribución de las entidades según el grado de participación, el ranking de los resultados por intervalos y la evolución de las magnitudes a lo largo de los últimos 10 años (serie 2005-2014).

Asimismo, al realizarse la rendición de cuentas telemáticamente con modelos normalizados a través de la aplicación CICEPred, se facilita un estudio de los modelos de cuentas utilizados: normales, abreviados, pymes, o mixtos.

El **capítulo III** presenta el análisis económico-financiero a nivel agregado, mediante la integración de las cuentas anuales individuales de las empresas estatales. El estudio se realiza en primer lugar en función de su régimen contable: entidades no financieras, de crédito y de seguros y en un segundo lugar, solamente para el colectivo mayoritario de empresas estatales no financieras, se ofrece información más detallada de las principales magnitudes, agregando la información de las empresas en función de distintas clasificaciones: secciones de CNAE, forma jurídica o dependencia ministerial.

En el **capítulo IV** el estudio del Sector público empresarial se realiza a nivel consolidado, donde se procede a la integración de las cuentas anuales consolidadas de los grupos de empresas estatales que han de elaborar este tipo de cuentas y de las cuentas individuales de las empresas estatales que no forman parte de un grupo

consolidable, realizándose las homogeneizaciones pertinentes y las eliminaciones de las transacciones entre dichos grupos y entidades.

Por último, el **capítulo V** está referido a la Auditoría, tanto de las cuentas individuales como consolidadas. Se incluye información de la ejecución del Plan de Auditorías de la IGAE, así como una serie de listados, cuadros y gráficos, sobre el auditor y la opinión resultante de la auditoría realizada.

Para finalizar, señalar que, sobre la base de entidades inventariadas en CICEP y con la intención de dar a conocer los entes que componen el Sector Público Estatal, la IGAE publica y difunde a través del portal de Internet del Ministerio de Hacienda y Administraciones Públicas del portal de la IGAE, el Inventario de Entes del Sector Público Estatal (INVESPE), con información desde el ejercicio 2003. Este inventario está constituido por todas las figuras jurídicas relacionadas en el artículo 2 de la LGP y permite su consulta atendiendo a diversas clasificaciones: tipo de entidad, régimen contable, adscripción ministerial, artículo 3 de la LGP, o su consideración según los criterios de la Contabilidad Nacional. Asimismo, se proporciona desde el ejercicio 2005, información sobre los Grupos Consolidables Estatales.

El acceso a esta información es libre en los portales mencionados y se encuentra en la siguiente dirección:

<http://www.igae.pap.minhap.gob.es/sitios/igae/es-ES/CInInvespe/Paginas/invespe.aspx>

Asimismo, la IGAE difunde a través del portal de Internet del Ministerio de Hacienda y Administraciones Públicas del portal de la IGAE el Inventario de Entes del Sector Público (INVENTE), constituido por la integración de los tres Inventarios de Entes: Sector Público Estatal, Autonómico y Local. Se trata de una Base cuyo objetivo es dar a conocer las Entidades que forman parte del Sector Público, constituido por todas las formas jurídicas existentes en el ámbito estatal autonómico y local y, de cada una de ellas, suministrar información sobre sus datos generales, postales, estructura de dominio y actividad.

El acceso a esta información es libre en los portales mencionados y se encuentra en la siguiente dirección:

<http://www.igae.pap.minhap.gob.es/sitios/igae/es-ES/invente/Paginas/inicio.aspx>

## I. INVENTARIO DE EMPRESAS ESTATALES

En el epígrafe primero de esta publicación, se realiza un análisis del inventario de empresas estatales propiamente dicho, atendiendo a distintas clasificaciones, un estudio detallado de la estructura de dominio estatal, para terminar con un repaso de las variaciones que se han producido a lo largo del ejercicio, la incidencia de los Planes de Racionalización del Sector público empresarial y su evolución para una serie de 10 años.

La delimitación del inventario obedece a diferentes criterios, atendiendo al tipo de ente, teniendo en cuenta las obligaciones legales que deben de cumplir las empresas estatales. En el caso de organismos públicos, entidades públicas empresariales o entidades de derecho público, la creación o la desaparición viene establecida en una norma, y la fecha que se tendrá en cuenta será la de la entrada en vigor de la disposición correspondiente. Para sociedades mercantiles, es imprescindible la inscripción del hecho de que se trate en el Registro Mercantil, siendo por tanto esa fecha la que se tiene en cuenta para establecer si una entidad ha causado alta o baja en el inventario cuyo cierre tiene lugar a 31 de diciembre de cada año.

El inventario de entes del Sector Público Empresarial Estatal, recogidos en el artículo 3 de la Ley 47/2003, de 26 de noviembre, General Presupuestaria a 31 de diciembre de 2014, está formado por 208 entidades. No obstante, se han tenido en cuenta el Fondo de Ordenación y Reestructuración Bancaria (FROB) que aunque no está incluido en este artículo se considera del Sector público empresarial estatal al elaborar sus cuentas económicas de acuerdo con el Plan General de Contabilidad de la Empresa Española.

Es conveniente destacar que la delimitación del colectivo de Empresas Estatales existentes en cada ejercicio, no es una cuestión exenta de dificultades, dado que, el

esquema de titularidad pública, su constitución, fusión, absorción y liquidación, la variación de porcentajes de participación, y los cambios de naturaleza jurídica, entre otros, adquieren especial dinamismo en el tiempo. La consideración como estatal o no de una entidad tiene gran importancia ya que conlleva una serie de obligaciones legales, por lo que se exige soporte documental procedente de fuentes originales para su incorporación, modificación o baja del inventario.

Desde el punto de vista económico, **listado y cuadro I.1.1**, en la presente publicación se utiliza las **Secciones definidas en la Clasificación Nacional de Actividades Económicas 2009** (CNAE-2009), aprobada por Real Decreto 475/2007, de 13 de abril, con el objeto de facilitar la homogeneidad con otras fuentes. Atendiendo a la citada clasificación, el 30,14 por 100 de las entidades se encuentran en la Sección H: Transporte y almacenamiento, el 17,70 por 100 en la Sección K: Actividades financieras y de seguros, y con porcentajes próximos al 8 por 100, la Sección J: Información y comunicaciones, y la Sección M: Actividades profesionales científicas y técnicas. También resulta reseñable que casi un 7,18 por 100 de las empresas estatales se encuentran sin actividad o en liquidación (**gráfico I.1.1**).

Desde el punto de vista de la **forma jurídica** que adoptan las empresas estatales (**listado, cuadro y gráfico I.1.2**), casi el 80 por 100 son sociedades mercantiles, un 18 por 100 otras entidades de derecho público y consorcios, correspondiendo el resto a entidades públicas empresariales. En el colectivo de sociedades mercantiles, se encuentran gran parte de las variaciones que se producen todos los años en el sector público empresarial, siendo necesario, según se establece en el artículo 169 de la Ley 33/2003, de 3 de noviembre, de Patrimonio de las Administraciones Públicas (LPAP), el Acuerdo del Consejo de Ministros para autorizar la adquisición o enajenación de acciones que supongan la obtención o la pérdida de la condición de sociedad estatal.

El **cuadro I.1.3**, de doble entrada, hace referencia a la clasificación por secciones del CNAE y forma jurídica. La mayoría de las Sociedades mercantiles actúa en el sector de Actividades financieras y de seguros, Transporte y almacenamiento, Información y comunicaciones, y Actividades profesionales, científicas y técnicas. La figura de Otras entidades de derecho público, se concentra en el sector Transporte y almacenamiento (Autoridades Portuarias) y las Entidades públicas empresariales desarrollan su actividad también en este sector y en el de Administración Pública.

Una clasificación imprescindible a la hora de abordar un estudio de las empresas públicas, es el de su **dependencia ministerial (listado y gráfico I.1.3)**, que no en todos los casos coincide con el ministerio al que una entidad está adscrita (**listado I.1.4**). Se habla de dependencia ministerial cuando se establece que Ministerio ha efectuado las aportaciones patrimoniales a la hora de constituirse la entidad o en sucesivas ampliaciones de capital. Los principales grupos empresariales estatales se concentran en el Ministerio de Hacienda y Administraciones Públicas a través de la Sociedad Estatal de Participaciones Industriales (SEPI) y de la Dirección General de Patrimonio del Estado (DGPE). En el Ministerio de Fomento se encuentran también un numeroso grupo de entidades, a través de Puertos del Estado, siendo irrelevante, en cuanto al número, las entidades dependientes del resto de Ministerios. Cuando utilizamos la clasificación de adscripción ministerial, nos referimos al departamento ministerial que va a regular la actividad de la correspondiente empresa estatal. El cruce de ambas clasificaciones puede verse en el **cuadro I.1.4**.

El **listado I.1.5**, hace referencia a la consideración de las Empresas públicas estatales atendiendo a criterios de Contabilidad Nacional, ofreciéndose su clasificación según los sectores institucionales del Sistema Europeo de Cuentas Económicas: Administraciones Públicas: Administración Central; Sociedades no financieras Públicas: Administración Central; Instituciones Financieras: Administración Central; Resto del Mundo: Unidad no residente; y Unidad pendiente de clasificación. En el **cuadro I.1.5** distribuye las empresas estatales clasificadas por su forma jurídica en función de su consideración en Contabilidad Nacional.

En el **apartado I.3.**, se muestra la estructura de dominio de las empresas estatales, informando el **listado I.3.1** tanto del porcentaje nominal estatal como del efectivo. Según se desprende del **cuadro I.3.1**, de las 209 empresas estatales, 154 son propiedad del Estado en su totalidad, lo que supone un 73,68 por 100, seguido del intervalo comprendido entre un 60 y un 50 por 100, en el que se sitúan 20 empresas (un 9,57 por 100). Con un grado de propiedad estatal superior al 90 por 100 e inferior al 100 por 100 se encuentra el 15 empresas (un 7,18 por 100), correspondiendo al resto de intervalos una participación poco significativa.

El apartado finaliza con una relación de los consorcios (**listado I.3.3**), empresas (**listado I.3.4**), y fundaciones (**listado I.3.5**), con participación estatal minoritaria.



En el ejercicio que nos ocupa, cobran relevancia las variaciones que se han producido en el inventario (**listado I.5.1**) como consecuencia de la aprobación de los **Planes de Racionalización del Sector Público Empresarial**: Acuerdo de Consejo de Ministros de 30 de abril de 2010, de 16 de marzo de 2012, en el Real Decreto 701/2013, de 20 de septiembre, así como en el Acuerdo de Consejo de Ministros de 20 de septiembre de 2013, publicado por Orden HAP/1816/2013, de 2 de octubre. El Consejo de Ministros, adoptó una serie de acuerdos (fusiones, desinversiones, disoluciones, liquidaciones) cuya ejecución en el primero de ellos se ha realizado en su totalidad, afectando a 28 entidades, el segundo a un total de 46 empresas, siendo el grado de ejecución a fecha actual de casi un 66 por 100. Los dos planes del 2013, afectan a una empresa cada caso, cuya ejecución ha sido realizada en su totalidad. En el **cuadro I.5.1** se recoge la incidencia de los citados Acuerdos indicando el número de empresas afectadas, agrupadas tanto por sectores de actividad como por Ministerios, y el grado de ejecución de las medidas alcanzado. En el **listado I.5.1** se detallan las empresas afectadas por cada uno de los Planes de Racionalización, la medida ejecutada, la fecha de inscripción en el Registro y, en el caso de fusión la sociedad estatal absorbente.

Por último, en el **cuadro I.5.2** se muestra, clasificándolas por Ministerios, el número de entidades afectadas por cada una de las medidas adoptadas en los dos Planes de racionalización del Sector Público Empresarial, así como el número pendiente de ejecutar de los mismos.

A continuación pasamos a detallar las principales variaciones producidas en el Sector Público Empresarial Estatal a lo largo del año 2014.

Un total de 10 empresas causaron **alta** en el inventario de Empresas Estatales, 6 por adquisición de la participación mayoritaria y 4 por constitución en el año:

- Adquisición por Aena Desarrollo Internacional, S.A., del 11 por 100 de las acciones de London Luton Airport Holdings III Limited (LLAH3L) pasando del 40 por 100 al 51 por 100. Dada la condición de sociedad mercantil estatal de Aena Desarrollo Internacional, S.A., la adquisición de participaciones mayoritarias directamente en LLAH3L e indirectamente a través de ésta en London Luton Airport Holdings II Limited, London Luton Airport Holdings I Limited, London Luton Airport Operation Limited, y en London Luton Airport Group Limited, hace que todas ellas adquieran la condición de sociedades mercantiles estatales y, por tanto, de

entidades integrantes del sector público. La estructura societaria establecida para la operación en el momento de la adquisición fue la siguiente

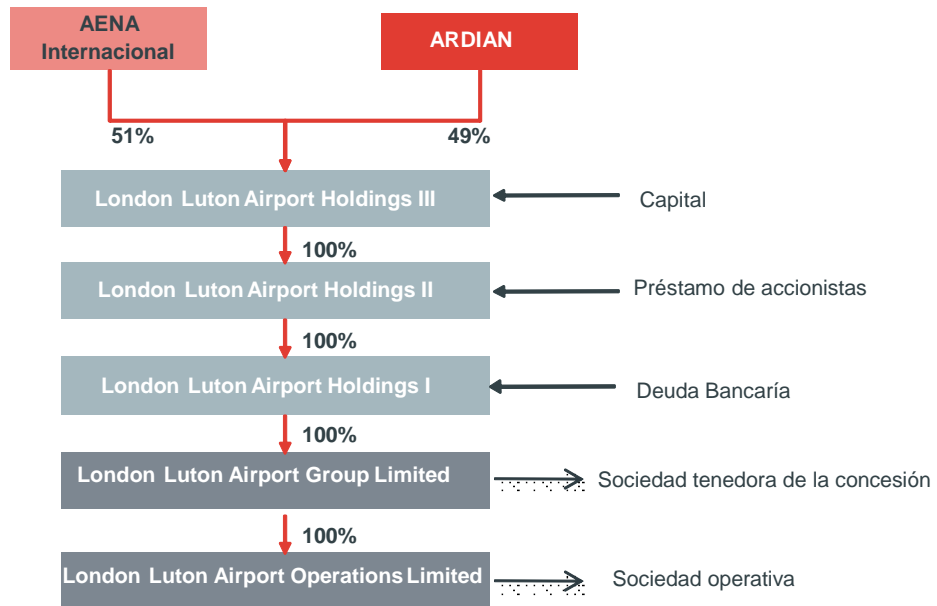

- Las sociedades estatales CTI, Tecnología y Gestión, S.A. e Informa D&B, S.A. adquieren todas las participaciones sociales representativas del 100 por 100 del capital de la sociedad Onerate Consulting, S.L., según contrato de compraventa elevado a público con fecha 3 de junio de 2014. Informa adquiere una participación y CTI las restantes.
- Según lo establecido en el Real Decreto-ley 22/2012, de 20 de julio, por el que se adoptan medidas en materia de infraestructuras y servicios ferroviarios y en el Real Decreto-ley 4/2013, de 22 de febrero, de medidas de apoyo al emprendedor y de estímulo del crecimiento y de la creación de empleo, por Acuerdo de Consejo de Ministros de 27 de septiembre de 2013, se aprueba el nuevo modelo empresarial de RENFE- Operadora. El proyecto incluye la creación de 4 nuevas sociedades estatales y busca adaptar la compañía a la liberación del sector ferroviario. Se crean 2 sociedades operadoras: Renfe Viajeros, S.A. y Renfe Mercancías, S.A. (que absorbe a las sociedades Irion, Multi y Contren), una nueva sociedad Renfe Alquiler de Material Ferroviario, S.A. y Renfe Fabricación y Mantenimiento, S.A., que gestionará el mapa de instalaciones para el mantenimiento del parque de material de RENFE- Operadora.

Un total de 14 empresas estatales causaron **baja** en el inventario durante 2014, doce de las cuales como consecuencia del cumplimiento del plan de racionalización del Sector Público Empresarial del 16 de marzo de 2012, siendo las siguientes.

- Barcelona Holding Olímpico, S.A., en liquidación: con fecha 15/3/2013, se procede a aprobar por la comisión liquidadora de la entidad su liquidación, inscribiéndose su extinción en el Registro Mercantil el 21/1/2014, dándose así cumplimiento a lo establecido en la Orden HAP/583/2012, de 20 de marzo, por el que se aprueba el Plan de reestructuración y racionalización del sector público empresarial y fundacional estatal, donde figuraba entre las sociedades mercantiles cuya liquidación debía impulsarse.
- Fusión por absorción de las entidades Contren Renfe Mercancías, S.A, Iron Renfe Mercancías, S.A, y Multi Renfe Mercancías, S.A., por la entidad de nueva creación Renfe Mercancías, S.A. dando cumplimiento al Acuerdo de Consejo de Ministros de 27 de septiembre de 2013 por el que se aprueba el nuevo modelo empresarial de Renfe Operadora. Fecha de inscripción en el Registro Mercantil el 24 de febrero de 2014.
- Fusión por absorción de la Empresa para la Gestión de Residuos Industriales, S.A., absorbente y Desorción Térmica, S.A.U., absorbida, aprobada por Acuerdo de Consejo de Ministros el 15 de noviembre de 2013. Inscrita en el Registro Mercantil con fecha 13 de octubre de 2014.
- Fusión por absorción de entidad Desarrollos Empresariales de la Zona Franca de Cádiz, S.A. (sociedad absorbente) con Parque Comercial Las Salinas, S.A. e Inmobiliaria de la Zona Franca de Cádiz, S.L. (sociedades absorbidas), ambas unipersonales y de las que es socio único Desarrollos Empresariales de la Zona Franca de Cádiz, una vez realizado el traspaso de las acciones del Consorcio de la Zona Franca de Cádiz a ésta última. La inscripción en el Registro de la citada fusión se realiza con fecha 18 de marzo 2014.
- El Consejo de Ministros de 5 de diciembre de 2014, ha autorizado a la Sociedad Estatal de Participaciones Industriales (SEPI) la desinversión de la participación del 51 por 100 del capital social de Molypharma, S.A., propiedad de Enusa Industrias Avanzadas, S.A.

Molypharma, S.A., estaba incluida como empresa sujeta a desinversión, de conformidad con el Acuerdo del Consejo de Ministros de 16 de marzo de 2012 por el que se aprobó el Plan de reestructuración y racionalización del sector público empresarial y fundacional estatal. Con fecha 23 de diciembre de 2014 se escritura la compraventa de acciones entre los accionistas de Molypharma, S.A.

- Disolución y extinción de la sociedad Quality Service Gestión de Servicios Integrales, S.A.U., en Liquidación, inscribiéndose en el Registro Mercantil con fecha 10 de septiembre 2014.
- En cumplimiento de la Orden HAP/583/2012, de 20 de marzo, por el que se aprueba el Plan de reestructuración y racionalización del sector público empresarial y fundacional estatal, se produce la disolución y extinción de la sociedad Red Iberoamericana de Logística y Comercio, S.A. en Liquidación, inscribiéndose dicha operación en el Registro Mercantil con fecha 10 de septiembre 2014.
- Autorización de Consejo de Ministros de 4 de julio de 2014 a SEPI para vender, en nombre de Navantia, S.A. las acciones del 100 por 100 de Remolcadores del Noroeste, S.A., que se transmiten a la mercantil Remolcadores Ría de Ferrol, S.L.
- El Acuerdo del Consejo de Ministros de 16 de marzo de 2012, por el que se aprueba el plan de reestructuración y racionalización del sector público empresarial y fundacional estatal, ordenó la realización de las actuaciones necesarias para impulsar el proceso de liquidación de Teconma, S.A.U.

El Acuerdo de Consejo de Ministros de 18 de octubre de 2013, autoriza a la SEPI para que, a través de su filial Enusa Industrias Avanzadas, S.A., proceda a la extinción de Teconma, S.A.U. Sociedad en liquidación, mediante fusión por absorción, modificando los acuerdos autorizados por el Consejo de Ministros de 16 de diciembre de 2011 y de 16 de marzo de 2012, éste último en lo que a la sociedad TECONMA SAU se refiere. Su inscripción se produce con fecha 14 de enero de 2014.

Fuera de los Planes de racionalización del Sector Público Empresarial, han causado baja las siguientes 2 empresas:

- Efeagro, S.A. como consecuencia de la pérdida del porcentaje mayoritario estatal.
- La Ley 13/2014, de 14 de julio, de transformación del Fondo para la Financiación de los Pagos a Proveedores, en su artículo 8 recoge la extinción y liquidación del fondo.

En el mismo artículo, apartado 2 establece: “La liquidación tendrá lugar por la integración de todos los derechos y obligaciones del Fondo para la Financiación de los Pagos a Proveedores en la Administración General del Estado a través del Fondo para la Financiación de los Pagos a los Proveedores 2, salvo las obligaciones derivadas de operaciones de endeudamiento y la tesorería que se integran directamente en la Administración General del Estado en los términos previstos en el artículo 9”.

Para terminar, en el **apartado I.6**, del informe se presenta la evolución del inventario de empresas estatales durante los últimos 10 años (**cuadro I.6.1**). En el **gráfico I.6.1** se puede observar la evolución de dicha serie con un crecimiento del número de empresas hasta el año 2007, en el que se alcanza un máximo de 286 empresas, para iniciar un proceso de disminución continua y persistente, hasta situarse en 209 en el año 2014. Finalmente el **cuadro I.6.2** ofrece las variaciones, altas y bajas, de la serie cuyas causas se analizan en el **gráfico I.6.2 y cuadro I.6.3**.

# 1. Clasificaciones

### I.1.1. Clasificación económica de las empresas estatales

Denominación social	Nombre comercial
<b>SECCIÓN A Y B: AGRICULTURA E INDUSTRIAS EXTRACTIVAS</b>	
COLONIZACION Y TRANSFORMACION AGRARIA, S.A.	CYTASA
ENUSA INDUSTRIAS AVANZADAS, S.A.	
EXPASA AGRICULTURA Y GANADERÍA, S.A.	EXPASA
HULLERAS DEL NORTE S.A.	HUNOSA
LA ALMORAIMA, S.A.	LA ALMORAIMA
MINAS DE ALMADEN Y ARRAYANES, S.A.	MAYASA
<b>SECCIÓN C: INDUSTRIAS MANUFACTURERAS</b>	
COMPAÑIA ESPAÑOLA DE TABACO EN RAMA, S.A.	CETARSA
EQUIPOS NUCLEARES, S.A.	ENSA
EQUIPOS TERMOMETÁLICOS, S.A.	E.T.M.
FABRICA NACIONAL DE MONEDA Y TIMBRE-REAL CASA DE LA MONEDA	F. N. M. T.
NAVANTIA AUSTRALIA PTY. LTD.	
NAVANTIA, S.A.	
REDALSA, S.A.	
SAINSEL SISTEMAS NAVALES, S.A.U.	SAINSEL
<b>SECCIÓN E: SUMINISTRO DE AGUA, ACTIVIDADES DE SANEAMIENTO, GESTIÓN DE RESIDUOS Y DESCONTAMINACIÓN</b>	
AGUAS DE LAS CUENCAS DE ESPAÑA, S.A.	ACUAES
AGUAS DE LAS CUENCAS MEDITERRANEAS, S.A.	ACUAMED
CANAL DE NAVARRA, S.A.	
EMPRESA NACIONAL DE RESIDUOS RADIATIVOS, S.A.	ENRESA
EMPRESA PARA LA GESTION DE RESIDUOS INDUSTRIALES, S.A.	EMGRISA
<b>SECCIÓN F Y L: CONSTRUCCIÓN E INMOBILIARIAS</b>	
A.I. ABRA INDUSTRIAL, S.A.	
APARCAMIENTO ZONA FRANCA S.L.	AZF
APARCAMIENTOS SUBTERRANEOS DE VIGO, S.L.	
CENTRO INTERMODAL DE LOGISTICA, S.A.	CILSA

Denominación social	Nombre comercial
CONSORCIO PARA LA CONSTRUCCIÓN DEL AUDITORIO DE MÚSICA DE MÁLAGA	
EMPRESA DE TRANSFORMACION AGRARIA, S.A.	TRAGSA
FIDALIA, S.A.	
GESTIONES URBANISTICAS DE LA RIOJA, S.A.	GESTUR RIOJA
MERCADOS CENTRALES DE ABASTECIMIENTO DE ALGECIRAS, S.A.	MERCALGECIRAS
MERCADOS CENTRALES DE ABASTECIMIENTO DE ASTURIAS, S.A.	MERCASTURIAS
MERCADOS CENTRALES DE ABASTECIMIENTO DE BADAJOZ, S.A.	MERCABADAJOZ
MERCADOS CENTRALES DE ABASTECIMIENTO DE LAS PALMAS, S.A.	MERCALASPALMAS
MERCADOS CENTRALES DE ABASTECIMIENTO DE MALAGA, S.A.	MERCAMALAGA
MERCADOS CENTRALES DE ABASTECIMIENTO, S.A.	MERCASA
OLYMPIC MOLL, S.A.	
PARQUE EMPRESARIAL PRINCIPADO DE ASTURIAS, S.L.	PEPA, SL
S. E. P. E.S. ENTIDAD PUBLICA EMPRESARIAL DE SUELO	S. E. P. E. S.
SOCIEDAD DE GESTIÓN DEL PROYECTO ALETAS, S.A.	
SOCIEDAD DE INFRAESTRUCTURAS Y EQUIPAMIENTOS PENITENCIARIOS, S.A.	SIEP
SOCIEDAD ESTATAL DE GESTION INMOBILIARIA DE PATRIMONIO, S.A.	SEGIPSA
SUELO EMPRESARIAL DEL ATLÁNTICO, S.L.	
TRAGSA BRASIL DESENVOLVIMIENTO DE PROJETOS AGRARIOS, LTDA	
VIPAR PARQUE EMPRESARIAL S.L.	VIPAR
WORLD TRADE CENTER BARCELONA, S.A.	
<b>SECCIÓN G E I: COMERCIO AL POR MAYOR Y AL POR MENOR Y HOSTELERÍA</b>	
DEFEX, S.A.	
ENAJENACION DE MATERIALES FERROVIARIOS, S.A.	EMFESA
MUSEO NACIONAL DEL PRADO DIFUSIÓN, S.A.	
PARADORES DE TURISMO DE ESPAÑA, S.A.	PARADORES
SOCIEDAD ESTATAL ESPAÑA EXPANSIÓN EXTERIOR, S.A.	
<b>SECCIÓN H: TRANSPORTE Y ALMACENAMIENTO</b>	
ADIF-ALTA VELOCIDAD	
ADMINISTRADOR DE INFRAESTRUCTURAS FERROVIARIAS	ADIF



Denominación social	Nombre comercial
AENA DESARROLLO INTERNACIONAL, S.A.	ADISA
AENA, S.A.	
AUTORIDAD PORTUARIA DE A CORUÑA	
AUTORIDAD PORTUARIA DE ALICANTE	
AUTORIDAD PORTUARIA DE ALMERÍA	
AUTORIDAD PORTUARIA DE AVILES	
AUTORIDAD PORTUARIA DE BAHIA DE CADIZ	PUERTO BAHÍA DE CÁDIZ
AUTORIDAD PORTUARIA DE BALEARES	
AUTORIDAD PORTUARIA DE BARCELONA	
AUTORIDAD PORTUARIA DE BILBAO	
AUTORIDAD PORTUARIA DE CARTAGENA	
AUTORIDAD PORTUARIA DE CASTELLÓN	PORTCASTELLO
AUTORIDAD PORTUARIA DE CEUTA	A.P. DE CEUTA
AUTORIDAD PORTUARIA DE FERROL-SAN CIBRAO	
AUTORIDAD PORTUARIA DE GIJON	
AUTORIDAD PORTUARIA DE HUELVA	
AUTORIDAD PORTUARIA DE LA BAHIA DE ALGECIRAS	A.P.B.A.
AUTORIDAD PORTUARIA DE LAS PALMAS	
AUTORIDAD PORTUARIA DE MALAGA	
AUTORIDAD PORTUARIA DE MARÍN Y RIA DE PONTEVEDRA	
AUTORIDAD PORTUARIA DE MELILLA	
AUTORIDAD PORTUARIA DE MOTRIL	
AUTORIDAD PORTUARIA DE PASAIA	PUERTO PASAIA
AUTORIDAD PORTUARIA DE SANTA CRUZ DE TENERIFE	
AUTORIDAD PORTUARIA DE SANTANDER	
AUTORIDAD PORTUARIA DE SEVILLA	PUERTO DE SEVILLA
AUTORIDAD PORTUARIA DE TARRAGONA	
AUTORIDAD PORTUARIA DE VALENCIA	VALENCIAPORT
AUTORIDAD PORTUARIA DE VIGO	PUERTO DE VIGO

Denominación social	Nombre comercial
AUTORIDAD PORTUARIA DE VILLAGARCIA DE AROSA	
CENTRO DE REFERENCIA INVESTIGACIÓN, DESARROLLO E INNOVACIÓN ATM AGRUPACIÓN DE INTERESES ECONÓMICOS	CRIDA
COMERCIAL DEL FERROCARRIL, S.A.	COMFERSA
CONCESIONARIA DEL AEROPUERTO DE BARCELONA-EL PRAT, S.A.	
CONCESIONARIA DEL AEROPUERTO DE MADRID-BARAJAS, S.A.	
CORREOS EXPRESS PAQUETERÍA URGENTE, S.A.	
ENAIRE	
ENTIDAD PÚBLICA EMPRESARIAL RENFE-OPERADORA	
EUROPEAN BULK HANDLING INSTALLATION, S.A.	E.B.H.I.
EXPRESS TRUCK, S.A.	ETSA
GERENCIA URBANISTICA PORT-2000	PORT-2000
LOGÍSTICA Y TRANSPORTE FERROVIARIO, S.A. EN LIQUIDACION	LTF
LONDON LUTON AIRPORT GROUP LIMITED	LLAGL
LONDON LUTON AIRPORT HOLDINGS I LIMITED	LLAHL I
LONDON LUTON AIRPORT HOLDINGS II LIMITED	LLAHL II
LONDON LUTON AIRPORT HOLDINGS III LIMITED	LLAHL III
LONDON LUTON AIRPORT OPERATIONS LIMITED	LLAOL
NEXEA GESTIÓN DOCUMENTAL, S.A.	NEXEA
PECOVASA RENFE MERCANCIAS, S.A.	
PUERTO SECO DE MADRID, S.A.	
PUERTO SECO VENTASTUR, S.A.	
PUERTOS DEL ESTADO	
RENFE ALQUILER DE MATERIAL FERROVIARIO, S.A.	
RENFE FABRICACIÓN Y MANTENIMIENTO, S.A.	
RENFE MERCANCÍAS, S.A.	
RENFE VIAJEROS, S.A.	
SERVICIOS DOCUMENTALES DE ANDALUCIA, S.L.	SDA
SOCIEDAD ESTATAL CORREOS Y TELEGRAFOS, S.A.	CORREOS Y TELEGRAFOS
SOCIEDAD ESTATAL DE ESTIBA Y DESESTIBA DEL PUERTO DE CARTAGENA, S.A.	SESTICARSA

Denominación social	Nombre comercial
SOCIEDAD ESTATAL DE ESTIBA Y DESESTIBA DEL PUERTO DE VILLAGARCIA DE AROSA, S.A.	SESTIVA,S.A.
SOCIEDAD ESTATAL DE INFRAESTRUCTURAS DEL TRANSPORTE TERRESTRE, S.A.	SEITT
VALENCIA PLATAFORMA INTERMODAL Y LOGISTICA, S.A.	VPI LOGISTICA
<b>SECCIÓN J: INFORMACIÓN Y COMUNICACIONES</b>	
AGENCIA EFE, S.A.	EFE
CORPORACIÓN DE RADIO Y TELEVISIÓN ESPAÑOLA, S.A.	CORPORACIÓN RTVE
CORREOS TELECOM, S.A.	
CTI TECNOLOGÍA Y GESTIÓN, S.A.	CTI
EFE NEWS SERVICES, INC.	
ENTIDAD PÚBLICA EMPRESARIAL RED.ES	RED.ES
GRUPO CESCE SERVICIOS TECNOLÓGICOS AIE	
INFORMA COLOMBIA, S.A.	
INFORMA D&B, SERVIÇOS DE GESTÃO DE EMPRESAS, SOCIEDADE UNIPessoal, LDA	
INFORMA, D&B, S.A.	INFORMA
INSTITUTO NACIONAL DE CIBERSEGURIDAD DE ESPAÑA, S.A.	INCIBE
LOGALTY SERVICIOS DE TERCERO DE CONFIANZA, S.L.	
PORTEL EIXO ATLÁNTICO, S.R.L	
PORTEL SERVICIOS TELEMATICOS, S.A.	PORTEL
SERVIPOrt ANDALUCÍA, S.A.	
SOCIEDAD ESTATAL PARA LA GESTIÓN DE LA INNOVACIÓN Y LAS TECNOLOGÍAS TURÍSTICAS, S.A.	SEGITUR
<b>SECCIÓN K: ACTIVIDADES FINANCIERAS Y DE SEGUROS</b>	
ALIMENTOS Y ACEITES, S.A.	ALYCESA
AXIS PARTICIPACIONES EMPRESARIALES, SGECR, S.A.	AXIS PARTICIPACIONES EMPRESARIALES
BANESTO ENISA SEPI DESARROLLO, FONDO DE CAPITAL RIESGO DE RÉGIMEN SIMPLIFICADO	
CESCE ARGENTINA S.A. SEGUROS DE CRÉDITO Y GARANTÍAS	
CESCE CHILE ASEGURADORA, S.A.	CESCECHILE
CESCE FIANZAS MEXICO, S.A. DE C.V.	
CESCE MEXICO, S.A. DE C.V.	CESCEMEXICO
CESCE SERVICIOS CHILE, S.A.	

Denominación social	Nombre comercial
CESCE SERVICIOS, S.A. DE C.V.	
CESCEBRASIL SEGUROS DE GARANTÍAS E CRÉDITO, S.A.	CESCEBRASIL S.G.C.
CESCEBRASIL SERVICIOS E GESTAO DE RISCOS, LTDA	CBRASIL SERVICIOS
COFIVACASA, S.A.	
COMPAÑIA ESPAÑOLA DE FINANCIACION DEL DESARROLLO COFIDES, S.A.	COFIDES
COMPAÑIA ESPAÑOLA DE REAFIANZAMIENTO, S.A.	CERSA
COMPAÑIA ESPAÑOLA DE SEGUROS DE CRÉDITO A LA EXPORTACION, S.A., COMPAÑIA DE SEGUROS Y REASEGUROS	CESCE
CONSORCIO DE COMPENSACION DE SEGUROS	CCS
CONSORCIO INTERNACIONAL DE ASEGURADORAS DE CRÉDITO, S.A.	CIAC
EMPRESA NACIONAL DE INNOVACION, S.A.	ENISA
FOND-ICO GLOBAL, FCR DE RÉGIMEN SIMPLIFICADO	
FOND-ICOINFRAESTRUCTURAS, FCR DE REGIMEN SIMPLIFICADO.	
FOND-ICOPYME, FCR DE REGIMEN SIMPLIFICADO	
FONDO DE LIQUIDACIÓN ASICA	SAECA FONDO ASICA
FONDO DE REESTRUCTURACIÓN ORDENADA BANCARIA	FROB
FONDO ENISA, FESPYME, SEPIDES PARA LA EXPANSION DE LA PYME, FCR, DE REGIMEN SIMPLIFICADO	FONDO PYME EXPANSION
INNVIERTE ECONOMÍA SOSTENIBLE COINVERSIÓN, S.A. S.C.R. DE RÉGIMEN SIMPLIFICADO	
INNVIERTE ECONOMÍA SOSTENIBLE S.A. S.C.R. DE RÉGIMEN SIMPLIFICADO	
INSTITUTO DE CREDITO OFICIAL	ICO
LA MUNDIAL, C.A. VENEZOLANA DE SEGUROS DE CRÉDITO Y GARANTÍAS, S.A.	
SADIM INVERSIONES, S.A.	
SAES CAPITAL, S.A.	
SECREX, COMPAÑIA DE SEGUROS DE CRÉDITO Y GARANTÍAS, S.A.	
SEPI DESARROLLO EMPRESARIAL, S.A.	SEPIDES
SEPIDES GESTION S.G.E.C.R., S.A.	
SOCIEDAD ANONIMA ESTATAL DE CAUCION AGRARIA	SAECA
SOCIEDAD ESTATAL DE PARTICIPACIONES INDUSTRIALES	SEPI
SOCIEDAD PARA EL DESARROLLO INDUSTRIAL DE EXTREMADURA, S.A.	SODIEX
VIGO ACTIVO SOCIEDAD DE CAPITAL RIESGO DE RÉGIMEN SIMPLIFICADO, S.A.	

Denominación social	Nombre comercial
<b>SECCIÓN M Y N: ACTIVIDADES PROFESIONALES, CIENTÍFICAS Y TÉCNICAS Y ACT. ADMINISTRATIVAS Y SERVICIOS AUXILIARES</b>	
ASNEF-LOGALTY, S.L.	
CESCE SERVICIOS CORPORATIVOS, S.L.	
DBK,S.A.	DBK
DESARROLLOS EMPRESARIALES DE LA ZONA FRANCA DE CÁDIZ, S.A.	
DISEÑO Y TECNOLOGÍA MICROELECTRÓNICA, AIE	D+T MICROELECTRÓNICA
ENUSA-ENWESA AIE	
ENWESA OPERACIONES, S.A.	
INECO DO BRASIL ENGENHARIA E ECONOMÍA DO TRANSPORTE, S.L.	
INGENIERIA DE SISTEMAS PARA LA DEFENSA DE ESPAÑA, S.A.	ISDEFE
INGENIERIA Y ECONOMIA DEL TRANSPORTE, S.A.	INECO
INGENIERÍA Y ECONOMÍA TRANSPORTMEX, S.A. DE C.V.	
LOGIRAIL, S.A.	
ONERATE CONSULTING, S.L.	
S.A. DE ELECTRÓNICA SUBMARINA	SAES
SOCIEDAD ASTURIANA DE DIVERSIFICACIÓN MINERA, S.A.	SADIM
SOCIEDAD ESPAÑOLA DE ESTUDIOS PARA LA COMUNICACION FIJA A TRAVES DEL ESTRECHO DE GIBRALTAR, S.A.	SECEGSA
SOCIEDAD ESTATAL DE INFRAESTRUCTURAS AGRARIAS, S.A.	SEIASA
TECNOLOGIAS Y SERVICIOS AGRARIOS, S.A.	TRAGSATEC
<b>SECCIÓN O Y P: ADMINISTRACIÓN PÚBLICA Y DEFENSA Y EDUCACIÓN</b>	
CENTRO PARA EL DESARROLLO TECNOLOGICO INDUSTRIAL	CDTI
CONSORCIO DE LA ZONA FRANCA DE CÁDIZ	ZONA FRANCA CÁDIZ
CONSORCIO DE LA ZONA FRANCA DE GRAN CANARIA	
CONSORCIO DE LA ZONA FRANCA DE SANTA CRUZ DE TENERIFE	
CONSORCIO DE LA ZONA FRANCA DE VIGO	
ICEX ESPAÑA EXPORTACIÓN E INVERSIONES	ICEX
INSTITUTO PARA LA DIVERSIFICACION Y AHORRO DE LA ENERGIA	IDAE
SERVICIOS Y ESTUDIOS PARA LA NAVEGACIÓN AÉREA Y LA SEGURIDAD AERONÁUTICA, S.A.	SENASA
SOCIEDAD DE SALVAMENTO Y SEGURIDAD MARITIMA	SASEMAR

Denominación social	Nombre comercial
<b>SECCIÓN R: ACTIVIDADES ARTÍSTICAS, RECREATIVAS Y DE ENTRETENIMIENTO</b>	
HIPÓDROMO DE LA ZARZUELA, S.A.	
SOCIEDAD ESTATAL DE ACCIÓN CULTURAL, S.A.	AC/E
SOCIEDAD ESTATAL LOTERÍAS Y APUESTAS DEL ESTADO, S.A.	SELAE
<b>SIN ACTIVIDAD ECONÓMICA</b>	
AGRUMINSA, S.A.	
COMPAÑÍA DE LOS FERROCARRILES DE MADRID A ZARAGOZA Y ALICANTE, S.A. (EN LIQUIDACION)	
COMPAÑÍA DEL FERROCARRIL CENTRAL DE ARAGON, S.A. EN LIQUIDACION	F.C.A.
CONSORCIO RIO SAN PEDRO	
CORPORACIÓN ALIMENTARIA QUALITY, S.A. EN LIQUIDACION	
ENTE PÚBLICO DE RADIOTELEVISIÓN ESPAÑOLA EN LIQUIDACIÓN	RTVE
IZAR CONSTRUCCIONES NAVALES, S.A. EN LIQUIDACIÓN	IZAR
PROGRAMAS Y EXPLOTACIONES DE RADIODIFUSION, S.A.	PROERSA
QUALITY FISH INDUSTRIAS PESQUERAS, S.A. EN LIQUIDACION	
QUALITY FOOD INDUSTRIA ALIMENTARIA, S.A.U. EN LIQUIDACION	
RADIO NACIONAL DE ESPAÑA, S.A. EN LIQUIDACIÓN	RNE
RUMASA, S.A.	
SOCIEDAD PÚBLICA DE ALQUILER, S.A. EN LIQUIDACIÓN	
TELEMÁTICA PORTEL, LTDA	
TELEVISION ESPAÑOLA, S.A. EN LIQUIDACIÓN	TVE

### I.1.1. Clasificación económica de las empresas estatales

Secciones CNAE	Número de entidades	Porcentaje
Sección A: Agricultura, ganadería, silvicultura y pesca	3	1,44
Sección B: Industrias extractivas	3	1,44
Sección C: Industria manufacturera	8	3,83
Sección E: Suministro de agua, actividades de saneamiento, gestión de residuos y descontaminación	5	2,39
Sección F: Construcción	13	6,22
Sección G: Comercio al por mayor y al por menor; reparación de vehículos de motor y motocicletas	4	1,91
Sección H: Transporte y almacenamiento	63	30,14
Sección I: Hostelería	1	0,48
Sección J: Información y comunicaciones	16	7,66
Sección K: Actividades financieras y de seguros	37	17,70
Sección L: Actividades inmobiliarias	11	5,26
Sección M: Actividades profesionales científicas y técnicas	15	7,18
Sección N: Actividades administrativas y servicios auxiliares	3	1,44
Sección O: Administración pública y defensa; Seguridad Social obligatoria	8	3,83
Sección P: Educación	1	0,48
Sección R: Actividades artísticas, recreativas y de entretenimiento	3	1,44
Sin actividad económica	15	7,18
<b>Total</b>	<b>209</b>	<b>100,00</b>

### I.1.1. Clasificación económica de las empresas estatales

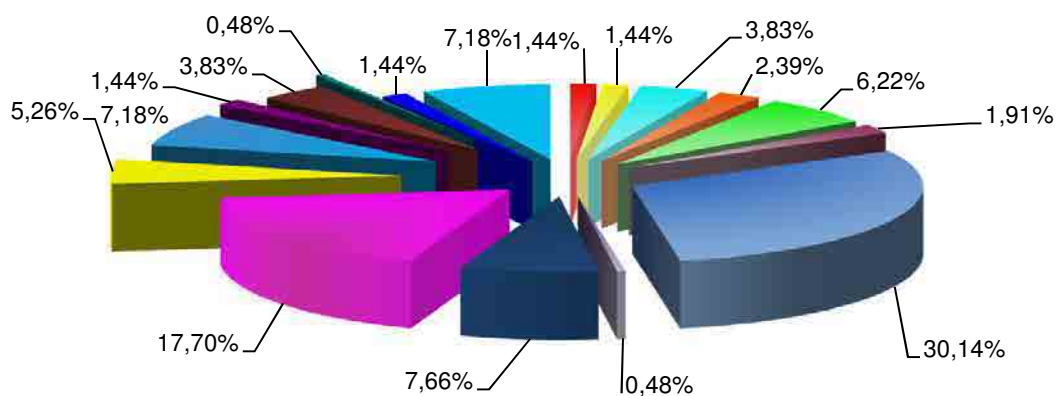

- Sección A: Agricultura, ganadería, silvicultura y pesca
- Sección B: Industrias extractivas
- Sección C: Industria manufacturera
- Sección E: Suministro de agua, actividades de saneamiento, gestión de residuos y descontaminación
- Sección F: Construcción
- Sección G: Comercio al por mayor y al por menor; reparación de vehículos de motor y motocicletas
- Sección H: Transporte y almacenamiento
- Sección I: Hostelería
- Sección J: Información y comunicaciones
- Sección K: Actividades financieras y de seguros
- Sección L: Actividades inmobiliarias
- Sección M: Actividades profesionales científicas y técnicas
- Sección N: Actividades administrativas y servicios auxiliares
- Sección O: Administración pública y defensa; Seguridad Social obligatoria
- Sección P: Educación
- Sección R: Actividades artísticas, recreativas y de entretenimiento
- Sin actividad económica



## I.1.2. Clasificación jurídica de las empresas estatales

Denominación social	Nombre comercial
<b>SOCIEDADES MERCANTILES ESTATALES Y ASIMILADAS</b>	
A.I. ABRA INDUSTRIAL, S.A.	
AENA DESARROLLO INTERNACIONAL, S.A.	ADISA
AENA, S.A.	
AGENCIA EFE, S.A.	EFE
AGRUMINSA, S.A.	
AGUAS DE LAS CUENCAS DE ESPAÑA, S.A.	ACUAES
AGUAS DE LAS CUENCAS MEDITERRANEAS, S.A.	ACUAMED
ALIMENTOS Y ACEITES, S.A.	ALYCESA
APARCAMIENTO ZONA FRANCA S.L.	AZF
APARCAMIENTOS SUBTERRANEOS DE VIGO, S.L.	
ASNEF-LOGALTY, S.L.	
AXIS PARTICIPACIONES EMPRESARIALES, SGEGR, S.A.	AXIS PARTICIPACIONES EMPRESARIALES
CANAL DE NAVARRA, S.A.	
CENTRO DE REFERENCIA INVESTIGACIÓN, DESARROLLO E INNOVACIÓN ATM AGRUPACIÓN DE INTERESES ECONÓMICOS	CRIDA
CENTRO INTERMODAL DE LOGISTICA, S.A.	CILSA
CESCE ARGENTINA S.A. SEGUROS DE CRÉDITO Y GARANTÍAS	
CESCE CHILE ASEGURADORA, S.A.	CESCECHILE
CESCE FIANZAS MEXICO, S.A. DE C.V.	
CESCE MEXICO, S.A. DE C.V.	CESCEMEXICO
CESCE SERVICIOS CHILE, S.A.	
CESCE SERVICIOS CORPORATIVOS, S.L.	
CESCE SERVICIOS, S.A. DE C.V.	
CESCEBRASIL SEGUROS DE GARANTÍAS E CRÉDITO, S.A.	CESCEBRASIL S.G.C.
CESCEBRASIL SERVICIOS E GESTAO DE RISCOS, LTDA	CBRASIL SERVICIOS
COFIVACASA, S.A.	

Denominación social	Nombre comercial
COLONIZACION Y TRANSFORMACION AGRARIA, S.A.	CYTASA
COMERCIAL DEL FERROCARRIL, S.A.	COMFERSA
COMPAÑIA DE LOS FERROCARRILES DE MADRID A ZARAGOZA Y ALICANTE, S.A. (EN LIQUIDACION)	
COMPAÑIA DEL FERROCARRIL CENTRAL DE ARAGON, S.A. EN LIQUIDACION	F.C.A.
COMPAÑIA ESPAÑOLA DE FINANCIACION DEL DESARROLLO COFIDES, S.A.	COFIDES
COMPAÑIA ESPAÑOLA DE REAFIANZAMIENTO, S.A.	CERSA
COMPAÑIA ESPAÑOLA DE SEGUROS DE CRÉDITO A LA EXPORTACION, S.A., COMPAÑIA DE SEGUROS Y REASEGUROS	CESCE
COMPAÑIA ESPAÑOLA DE TABACO EN RAMA, S.A.	CETARSA
CONCESIONARIA DEL AEROPUERTO DE BARCELONA-EL PRAT, S.A.	
CONCESIONARIA DEL AEROPUERTO DE MADRID-BARAJAS, S.A.	
CONSORCIO INTERNACIONAL DE ASEGURADORAS DE CRÉDITO, S.A.	CIAC
CONSORCIO RIO SAN PEDRO	
CORPORACIÓN ALIMENTARIA QUALITY, S.A. EN LIQUIDACION	
CORPORACIÓN DE RADIO Y TELEVISIÓN ESPAÑOLA, S.A.	CORPORACIÓN RTVE
CORREOS EXPRESS PAQUETERÍA URGENTE, S.A.	
CORREOS TELECOM, S.A.	
CTI TECNOLOGÍA Y GESTIÓN, S.A.	CTI
DBK,S.A.	DBK
DEFEX, S.A.	
DESARROLLOS EMPRESARIALES DE LA ZONA FRANCA DE CÁDIZ, S.A.	
DISEÑO Y TECNOLOGÍA MICROELECTRÓNICA, AIE	D+T MICROELECTRÓNICA
EFE NEWS SERVICES, INC.	
EMPRESA DE TRANSFORMACION AGRARIA, S.A.	TRAGSA
EMPRESA NACIONAL DE INNOVACION, S.A.	ENISA
EMPRESA NACIONAL DE RESIDUOS RADIATIVOS, S.A.	ENRESA
EMPRESA PARA LA GESTION DE RESIDUOS INDUSTRIALES, S.A.	EMGRISA
ENAJENACION DE MATERIALES FERROVIARIOS, S.A.	EMFESA

Denominación social	Nombre comercial
ENUSA INDUSTRIAS AVANZADAS, S.A.	
ENUSA-ENWESA AIE	
ENWESA OPERACIONES, S.A.	
EQUIPOS NUCLEARES, S.A.	ENSA
EQUIPOS TERMOMETÁLICOS, S.A.	E.T.M.
EUROPEAN BULK HANDLING INSTALLATION, S.A.	E.B.H.I.
EXPASA AGRICULTURA Y GANADERÍA, S.A.	EXPASA
EXPRESS TRUCK, S.A.	ETSA
FIDALIA, S.A.	
GERENCIA URBANISTICA PORT-2000	PORT-2000
GESTIONES URBANISTICAS DE LA RIOJA, S.A.	GESTUR RIOJA
GRUPO CESCE SERVICIOS TECNOLÓGICOS AIE	
HIPÓDROMO DE LA ZARZUELA, S.A.	
HULLERAS DEL NORTE S.A.	HUNOSA
INECO DO BRASIL ENGENHARIA E ECONOMIA DO TRANSPORTE, S.L.	
INFORMA COLOMBIA, S.A.	
INFORMA D&B, SERVIÇOS DE GESTÃO DE EMPRESAS, SOCIEDADE UNIPESSOAL, LDA	
INFORMA, D&B, S.A.	INFORMA
INGENIERIA DE SISTEMAS PARA LA DEFENSA DE ESPAÑA, S.A.	ISDEFE
INGENIERIA Y ECONOMIA DEL TRANSPORTE, S.A.	INECO
INGENIERÍA Y ECONOMÍA TRANSPORTMEX, S.A. DE C.V.	
INNVIERTE ECONOMÍA SOSTENIBLE COINVERSIÓN, S.A. S.C.R. DE RÉGIMEN SIMPLIFICADO	
INNVIERTE ECONOMÍA SOSTENIBLE S.A. S.C.R. DE RÉGIMEN SIMPLIFICADO	
INSTITUTO NACIONAL DE CIBERSEGURIDAD DE ESPAÑA, S.A.	INCIBE
IZAR CONSTRUCCIONES NAVALES, S.A. EN LIQUIDACIÓN	IZAR
LA ALMORAIMA, S.A.	LA ALMORAIMA
LA MUNDIAL, C.A. VENEZOLANA DE SEGUROS DE CRÉDITO Y GARANTÍAS, S.A.	

Denominación social	Nombre comercial
LOGALTY SERVICIOS DE TERCERO DE CONFIANZA, S.L.	
LOGIRAIL, S.A.	
LOGÍSTICA Y TRANSPORTE FERROVIARIO, S.A. EN LIQUIDACION	LTF
LONDON LUTON AIRPORT GROUP LIMITED	LLAGL
LONDON LUTON AIRPORT HOLDINGS I LIMITED	LLAHL I
LONDON LUTON AIRPORT HOLDINGS II LIMITED	LLAHL II
LONDON LUTON AIRPORT HOLDINGS III LIMITED	LLAHL III
LONDON LUTON AIRPORT OPERATIONS LIMITED	LLAOL
MERCADOS CENTRALES DE ABASTECIMIENTO DE ALGECIRAS, S.A.	MERCALGECIRAS
MERCADOS CENTRALES DE ABASTECIMIENTO DE ASTURIAS, S.A.	MERCASTURIAS
MERCADOS CENTRALES DE ABASTECIMIENTO DE BADAJOZ, S.A.	MERCABADAJOZ
MERCADOS CENTRALES DE ABASTECIMIENTO DE LAS PALMAS, S.A.	MERCALASPALMAS
MERCADOS CENTRALES DE ABASTECIMIENTO DE MALAGA, S.A.	MERCAMALAGA
MERCADOS CENTRALES DE ABASTECIMIENTO, S.A.	MERCASA
MINAS DE ALMADEN Y ARRAYANES, S.A.	MAYASA
MUSEO NACIONAL DEL PRADO DIFUSIÓN, S.A.	
NAVANTIA AUSTRALIA PTY. LTD.	
NAVANTIA, S.A.	
NEXEA GESTIÓN DOCUMENTAL, S.A.	NEXEA
OLYMPIC MOLL, S.A.	
ONERATE CONSULTING, S.L.	
PARADORES DE TURISMO DE ESPAÑA, S.A.	PARADORES
PARQUE EMPRESARIAL PRINCIPADO DE ASTURIAS, S.L.	PEPA, SL
PECOVASA RENFE MERCANCIAS, S.A.	
PORTEL EIXO ATLÁNTICO, S.R.L	
PORTEL SERVICIOS TELEMATICOS, S.A.	PORTEL
PROGRAMAS Y EXPLOTACIONES DE RADIODIFUSION, S.A.	PROERSA

Denominación social	Nombre comercial
PUERTO SECO DE MADRID, S.A.	
PUERTO SECO VENTASTUR, S.A.	
QUALITY FISH INDUSTRIAS PESQUERAS, S.A. EN LIQUIDACION	
QUALITY FOOD INDUSTRIA ALIMENTARIA, S.A.U. EN LIQUIDACION	
RADIO NACIONAL DE ESPAÑA, S.A. EN LIQUIDACIÓN	RNE
REDALSA, S.A.	
RENFE ALQUILER DE MATERIAL FERROVIARIO, S.A.	
RENFE FABRICACIÓN Y MANTENIMIENTO, S.A.	
RENFE MERCANCÍAS, S.A.	
RENFE VIAJEROS, S.A.	
RUMASA, S.A.	
S.A. DE ELECTRÓNICA SUBMARINA	SAES
SADIM INVERSIONES, S.A.	
SAES CAPITAL, S.A.	
SAINSEL SISTEMAS NAVALES, S.A.U.	SAINSEL
SECREX, COMPAÑÍA DE SEGUROS DE CRÉDITO Y GARANTÍAS, S.A.	
SEPI DESARROLLO EMPRESARIAL, S.A.	SEPIDES
SEPIDES GESTION S.G.E.C.R., S.A.	
SERVICIOS DOCUMENTALES DE ANDALUCIA, S.L.	SDA
SERVICIOS Y ESTUDIOS PARA LA NAVEGACIÓN AÉREA Y LA SEGURIDAD AERONÁUTICA, S.A.	SENASA
SERVIPORT ANDALUCÍA, S.A.	
SOCIEDAD ANONIMA ESTATAL DE CAUCION AGRARIA	SAECA
SOCIEDAD ASTURIANA DE DIVERSIFICACIÓN MINERA, S.A.	SADIM
SOCIEDAD DE GESTIÓN DEL PROYECTO ALETAS, S.A.	
SOCIEDAD DE INFRAESTRUCTURAS Y EQUIPAMIENTOS PENITENCIARIOS, S.A.	SIEP
SOCIEDAD ESPAÑOLA DE ESTUDIOS PARA LA COMUNICACION FIJA A TRAVES DEL ESTRECHO DE GIBRALTAR, S.A.	SECEGSA
SOCIEDAD ESTATAL CORREOS Y TELEGRAFOS, S.A.	CORREOS Y TELEGRAFOS

Denominación social	Nombre comercial
SOCIEDAD ESTATAL DE ACCIÓN CULTURAL, S.A.	AC/E
SOCIEDAD ESTATAL DE ESTIBA Y DESESTIBA DEL PUERTO DE CARTAGENA, S.A.	SESTICARSA
SOCIEDAD ESTATAL DE ESTIBA Y DESESTIBA DEL PUERTO DE VILLAGARCIA DE AROSA, S.A.	SESTIVA,S.A.
SOCIEDAD ESTATAL DE GESTION INMOBILIARIA DE PATRIMONIO, S.A.	SEGIPSA
SOCIEDAD ESTATAL DE INFRAESTRUCTURAS AGRARIAS, S.A.	SEIASA
SOCIEDAD ESTATAL DE INFRAESTRUCTURAS DEL TRANSPORTE TERRESTRE, S.A.	SEITT
SOCIEDAD ESTATAL ESPAÑA EXPANSIÓN EXTERIOR, S.A.	
SOCIEDAD ESTATAL LOTERÍAS Y APUESTAS DEL ESTADO, S.A.	SELAE
SOCIEDAD ESTATAL PARA LA GESTIÓN DE LA INNOVACIÓN Y LAS TECNOLOGÍAS TURÍSTICAS, S.A.	SEGITUR
SOCIEDAD PARA EL DESARROLLO INDUSTRIAL DE EXTREMADURA, S.A.	SODIEX
SOCIEDAD PÚBLICA DE ALQUILER, S.A. EN LIQUIDACIÓN	
SUELO EMPRESARIAL DEL ATLÁNTICO, S.L.	
TECNOLOGIAS Y SERVICIOS AGRARIOS, S.A.	TRAGSATEC
TELEMÁTICA PORTEL, LTDA	
TELEVISION ESPAÑOLA, S.A. EN LIQUIDACIÓN	TVE
TRAGSA BRASIL DESENVOLVIMIENTO DE PROJETOS AGRARIOS, LTDA	
VALENCIA PLATAFORMA INTERMODAL Y LOGISTICA, S.A.	VPI LOGISTICA
VIGO ACTIVO SOCIEDAD DE CAPITAL RIESGO DE RÉGIMEN SIMPLIFICADO, S.A.	
VIPAR PARQUE EMPRESARIAL S.L.	VIPAR
WORLD TRADE CENTER BARCELONA, S.A.	
<b>ENTIDADES PÚBLICAS EMPRESARIALES</b>	
ADIF-ALTA VELOCIDAD	
ADMINISTRADOR DE INFRAESTRUCTURAS FERROVIARIAS	ADIF
CENTRO PARA EL DESARROLLO TECNOLOGICO INDUSTRIAL	CDTI
CONSORCIO DE COMPENSACION DE SEGUROS	CCS
ENAIRE	
ENTIDAD PÚBLICA EMPRESARIAL RED.ES	RED.ES

Denominación social	Nombre comercial
ENTIDAD PÚBLICA EMPRESARIAL RENFE-OPERADORA	
FABRICA NACIONAL DE MONEDA Y TIMBRE-REAL CASA DE LA MONEDA	F. N. M. T.
ICEX ESPAÑA EXPORTACIÓN E INVERSIONES	ICEX
INSTITUTO DE CREDITO OFICIAL	ICO
INSTITUTO PARA LA DIVERSIFICACION Y AHORRO DE LA ENERGIA	IDAE
S. E. P. E.S. ENTIDAD PUBLICA EMPRESARIAL DE SUELO	S. E. P. E. S.
SOCIEDAD DE SALVAMENTO Y SEGURIDAD MARITIMA	SASEMAR
<b>OTRAS ENTIDADES ESTATALES DE DERECHO PÚBLICO</b>	
AUTORIDAD PORTUARIA DE A CORUÑA	
AUTORIDAD PORTUARIA DE ALICANTE	
AUTORIDAD PORTUARIA DE ALMERÍA	
AUTORIDAD PORTUARIA DE AVILES	
AUTORIDAD PORTUARIA DE BAHIA DE CADIZ	PUERTO BAHÍA DE CÁDIZ
AUTORIDAD PORTUARIA DE BALEARES	
AUTORIDAD PORTUARIA DE BARCELONA	
AUTORIDAD PORTUARIA DE BILBAO	
AUTORIDAD PORTUARIA DE CARTAGENA	
AUTORIDAD PORTUARIA DE CASTELLÓN	PORTCASTELLO
AUTORIDAD PORTUARIA DE CEUTA	A.P. DE CEUTA
AUTORIDAD PORTUARIA DE FERROL-SAN CIBRAO	
AUTORIDAD PORTUARIA DE GIJON	
AUTORIDAD PORTUARIA DE HUELVA	
AUTORIDAD PORTUARIA DE LA BAHIA DE ALGECIRAS	A.P.B.A.
AUTORIDAD PORTUARIA DE LAS PALMAS	
AUTORIDAD PORTUARIA DE MALAGA	
AUTORIDAD PORTUARIA DE MARÍN Y RIA DE PONTEVEDRA	
AUTORIDAD PORTUARIA DE MELILLA	

Denominación social	Nombre comercial
AUTORIDAD PORTUARIA DE MOTRIL	
AUTORIDAD PORTUARIA DE PASAIA	PUERTO PASAIA
AUTORIDAD PORTUARIA DE SANTA CRUZ DE TENERIFE	
AUTORIDAD PORTUARIA DE SANTANDER	
AUTORIDAD PORTUARIA DE SEVILLA	PUERTO DE SEVILLA
AUTORIDAD PORTUARIA DE TARRAGONA	
AUTORIDAD PORTUARIA DE VALENCIA	VALENCIAPORT
AUTORIDAD PORTUARIA DE VIGO	PUERTO DE VIGO
AUTORIDAD PORTUARIA DE VILLAGARCIA DE AROSA	
CONSORCIO DE LA ZONA FRANCA DE CÁDIZ	ZONA FRANCA CÁDIZ
CONSORCIO DE LA ZONA FRANCA DE GRAN CANARIA	
CONSORCIO DE LA ZONA FRANCA DE SANTA CRUZ DE TENERIFE	
CONSORCIO DE LA ZONA FRANCA DE VIGO	
ENTE PÚBLICO DE RADIOTELEVISIÓN ESPAÑOLA EN LIQUIDACIÓN	RTVE
FONDO DE REESTRUCTURACIÓN ORDENADA BANCARIA - Forma sus cuentas de acuerdo al P.G.C.	FROB
PUERTOS DEL ESTADO	
SOCIEDAD ESTATAL DE PARTICIPACIONES INDUSTRIALES	SEPI
<b>FONDOS CARENTES DE PERSONALIDAD JURÍDICA</b>	
BANESTO ENISA SEPI DESARROLLO, FONDO DE CAPITAL RIESGO DE RÉGIMEN SIMPLIFICADO	
FOND-ICO GLOBAL, FCR DE RÉGIMEN SIMPLIFICADO	
FOND-ICOINFRAESTRUCTURAS, FCR DE REGIMEN SIMPLIFICADO.	
FOND-ICOPYME, FCR DE REGIMEN SIMPLIFICADO	
FONDO DE LIQUIDACIÓN ASICA	SAECA FONDO ASICA
FONDO ENISA, FESPYME, SEPIDES PARA LA EXPANSION DE LA PYME, FCR, DE REGIMEN SIMPLIFICADO	FONDO PYME EXPANSION
<b>CONSORCIOS DEL SECTOR PÚBLICO ESTATAL</b>	
CONSORCIO PARA LA CONSTRUCCIÓN DEL AUDITORIO DE MÚSICA DE MÁLAGA	



### I.1.2. Clasificación jurídica del inventario de empresas estatales

Forma jurídica	2014		2013	
	Número de entidades	Porcentaje	Número de entidades	Porcentaje
Sociedades mercantiles y asimiladas y Fondos de capital-riesgo	159	76,08	162	76,06
Entidades públicas empresariales	13	6,22	13	6,10
Otras entidades estatales de derecho público y Consorcios	37	17,70	38	17,84
<b>Total</b>	<b>209</b>	<b>100,00</b>	<b>213</b>	<b>100,00</b>

## I.1.2. Clasificación jurídica de las empresas estatales

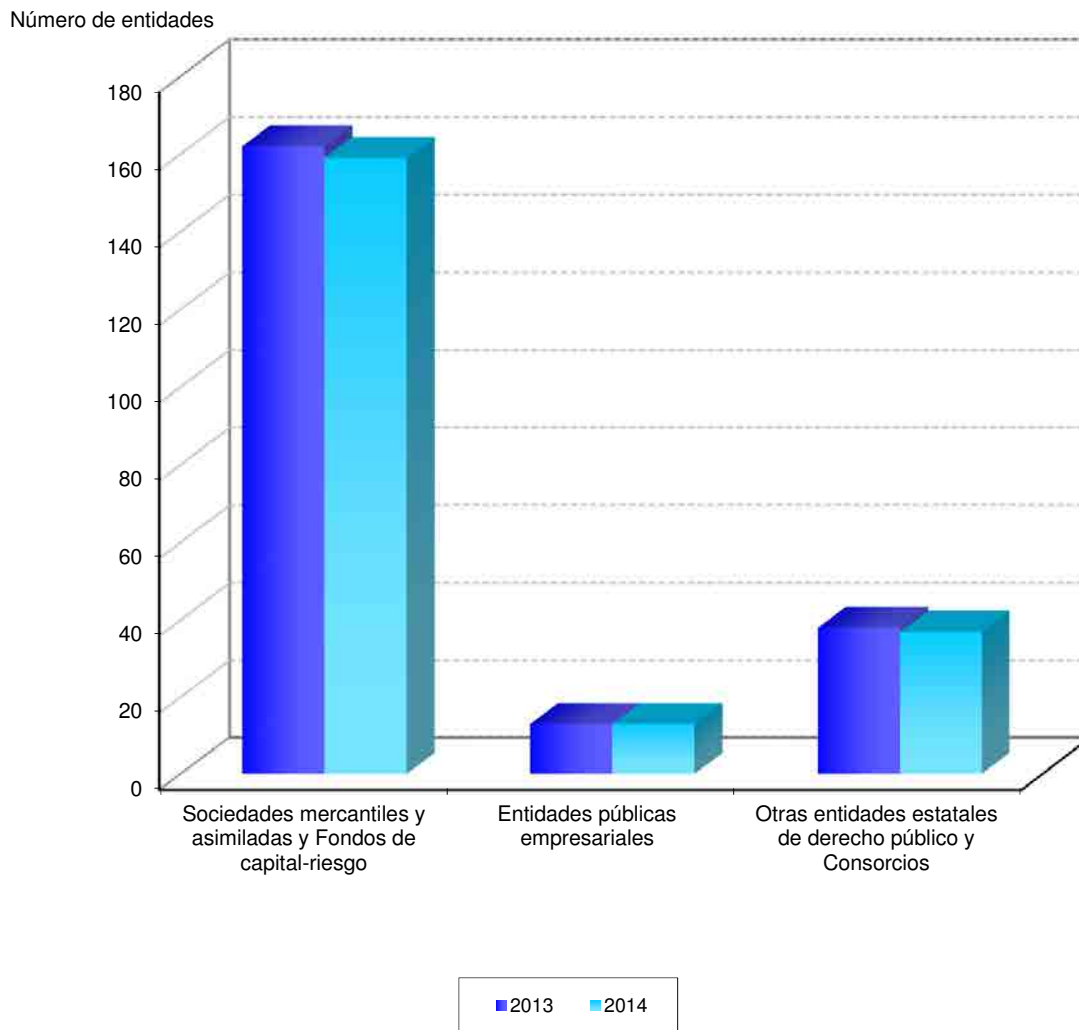

### I.1.3. Distribución de las empresas estatales por secciones de actividad y forma jurídica

<b>Forma jurídica</b>	Sociedades mercantiles estatales y Fondos de capital-riesgo	Entidades públicas empresariales	Otras entidades estatales de derecho público y Consorcios	<b>Total número de entidades</b>
<b>Secciones CNAE</b>				
<b>Sección A:</b> Agricultura, ganadería, silvicultura y pesca	3	-	-	3
<b>Sección B:</b> Industrias extractivas	3	-	-	3
<b>Sección C:</b> Industria manufacturera	8	1	-	9
<b>Sección E:</b> Suministro de agua, actividades de saneamiento, gestión de residuos y descontaminación	6	-	-	6
<b>Sección F:</b> Construcción	9	1	1	11
<b>Sección G:</b> Comercio al por mayor y al por menor; reparación de vehículos de motor y motocicletas	4	-	-	4
<b>Sección H:</b> Transporte y almacenamiento	30	4	29	63
<b>Sección I:</b> Hostelería	1	-	-	1
<b>Sección J:</b> Información y comunicaciones	15	1	-	16
<b>Sección K:</b> Actividades financieras y de seguros	33	2	2	37
<b>Sección L:</b> Actividades inmobiliarias	11	-	-	11
<b>Sección M:</b> Actividades profesionales científicas y técnicas	15	-	-	15
<b>Sección N:</b> Actividades administrativas y servicios auxiliares	3	-	-	3
<b>Sección O:</b> Administración pública y defensa; Seguridad Social obligatoria	-	4	4	8
<b>Sección P:</b> Educación	1	-	-	1
<b>Sección R:</b> Actividades artísticas, recreativas y de entretenimiento	3	-	-	3
Sin actividad económica	14	-	1	15
<b>Total entidades</b>	<b>159</b>	<b>13</b>	<b>37</b>	<b>209</b>

### I.1.3. Clasificación por dependencia ministerial de las empresas estatales

Denominación social	Nombre comercial
<b>DEFENSA</b>	
INGENIERIA DE SISTEMAS PARA LA DEFENSA DE ESPAÑA, S.A.	ISDEFE
<b>EDUCACIÓN, CULTURA Y DEPORTE</b>	
CONSORCIO PARA LA CONSTRUCCIÓN DEL AUDITORIO DE MÚSICA DE MÁLAGA	
MUSEO NACIONAL DEL PRADO DIFUSIÓN, S.A.	
<b>HACIENDA Y ADMINISTRACIONES PÚBLICAS</b>	
A.I. ABRA INDUSTRIAL, S.A.	
AGENCIA EFE, S.A.	EFE
AGRUMINSA, S.A.	
AGUAS DE LAS CUENCAS DE ESPAÑA, S.A.	ACUAES
AGUAS DE LAS CUENCAS MEDITERRANEAS, S.A.	ACUAMED
ALIMENTOS Y ACEITES, S.A.	ALYCESA
APARCAMIENTO ZONA FRANCA S.L.	AZF
APARCAMIENTOS SUBTERRANEOS DE VIGO, S.L.	
ASNEF-LOGALTY, S.L.	
BANESTO ENISA SEPI DESARROLLO, FONDO DE CAPITAL RIESGO DE RÉGIMEN SIMPLIFICADO	
CANAL DE NAVARRA, S.A.	
CESCE ARGENTINA S.A. SEGUROS DE CRÉDITO Y GARANTÍAS	
CESCE CHILE ASEGURADORA, S.A.	CESCECHILE
CESCE FIANZAS MEXICO, S.A. DE C.V.	
CESCE MEXICO, S.A. DE C.V.	CESCEMEXICO
CESCE SERVICIOS CHILE, S.A.	
CESCE SERVICIOS CORPORATIVOS, S.L.	
CESCE SERVICIOS, S.A. DE C.V.	
CESCEBRASIL SEGUROS DE GARANTÍAS E CRÉDITO, S.A.	CESCEBRASIL S.G.C.
CESCEBRASIL SERVICIOS E GESTAO DE RISCOS, LTDA	CBRASIL SERVICIOS
COFIVACASA, S.A.	

Denominación social	Nombre comercial
COLONIZACION Y TRANSFORMACION AGRARIA, S.A.	CYTASA
COMPAÑIA DE LOS FERROCARRILES DE MADRID A ZARAGOZA Y ALICANTE, S.A. (EN LIQUIDACION)	
COMPAÑIA DEL FERROCARRIL CENTRAL DE ARAGON, S.A. EN LIQUIDACION	F.C.A.
COMPAÑIA ESPAÑOLA DE REAFIANZAMIENTO, S.A.	CERSA
COMPAÑIA ESPAÑOLA DE SEGUROS DE CRÉDITO A LA EXPORTACION, S.A., COMPAÑIA DE SEGUROS Y REASEGUROS	CESCE
COMPAÑIA ESPAÑOLA DE TABACO EN RAMA, S.A.	CETARSA
CONSORCIO DE LA ZONA FRANCA DE CÁDIZ	ZONA FRANCA CÁDIZ
CONSORCIO DE LA ZONA FRANCA DE GRAN CANARIA	
CONSORCIO DE LA ZONA FRANCA DE SANTA CRUZ DE TENERIFE	
CONSORCIO DE LA ZONA FRANCA DE VIGO	
CONSORCIO INTERNACIONAL DE ASEGURADORAS DE CRÉDITO, S.A.	CIAC
CORPORACIÓN ALIMENTARIA QUALITY, S.A. EN LIQUIDACION	
CORPORACIÓN DE RADIO Y TELEVISIÓN ESPAÑOLA, S.A.	CORPORACIÓN RTVE
CORREOS EXPRESS PAQUETERÍA URGENTE, S.A.	
CORREOS TELECOM, S.A.	
CTI TECNOLOGÍA Y GESTIÓN, S.A.	CTI
DBK,S.A.	DBK
DEFEX, S.A.	
DESARROLLOS EMPRESARIALES DE LA ZONA FRANCA DE CÁDIZ, S.A.	
EFE NEWS SERVICES, INC.	
EMPRESA DE TRANSFORMACION AGRARIA, S.A.	TRAGSA
EMPRESA NACIONAL DE INNOVACION, S.A.	ENISA
EMPRESA PARA LA GESTION DE RESIDUOS INDUSTRIALES, S.A.	EMGRISA
ENTE PÚBLICO DE RADIOTELEVISIÓN ESPAÑOLA EN LIQUIDACIÓN	RTVE
ENUSA INDUSTRIAS AVANZADAS, S.A.	
ENUSA-ENWESA AIE	
ENWESA OPERACIONES, S.A.	
EQUIPOS NUCLEARES, S.A.	ENSA
EQUIPOS TERMOMETÁLICOS, S.A.	E.T.M.

Denominación social	Nombre comercial
EXPASA AGRICULTURA Y GANADERÍA, S.A.	EXPASA
EXPRESS TRUCK, S.A.	ETSА
FABRICA NACIONAL DE MONEDA Y TIMBRE-REAL CASA DE LA MONEDA	F. N. M. T.
FONDO DE LIQUIDACIÓN ASICA	SAECA FONDO ASICA
FONDO ENISA, FESPYME, SEPIDES PARA LA EXPANSION DE LA PYME, FCR, DE REGIMEN SIMPLIFICADO	FONDO PYME EXPANSION
GRUPO CESCE SERVICIOS TECNOLÓGICOS AIE	
HIPÓDROMO DE LA ZARZUELA, S.A.	
HULLERAS DEL NORTE S.A.	HUNOSA
INFORMA COLOMBIA, S.A.	
INFORMA D&B, SERVIÇOS DE GESTÃO DE EMPRESAS, SOCIEDADE UNIPESSOAL, LDA	
INFORMA, D&B, S.A.	INFORMA
IZAR CONSTRUCCIONES NAVALES, S.A. EN LIQUIDACIÓN	IZAR
LA MUNDIAL, C.A. VENEZOLANA DE SEGUROS DE CRÉDITO Y GARANTÍAS, S.A.	
LOGALTY SERVICIOS DE TERCERO DE CONFIANZA, S.L.	
MERCADOS CENTRALES DE ABASTECIMIENTO DE ALGECIRAS, S.A.	MERCALGECIRAS
MERCADOS CENTRALES DE ABASTECIMIENTO DE ASTURIAS, S.A.	MERCASTURIAS
MERCADOS CENTRALES DE ABASTECIMIENTO DE BADAJOZ, S.A.	MERCABADAJOZ
MERCADOS CENTRALES DE ABASTECIMIENTO DE LAS PALMAS, S.A.	MERCALASPALMAS
MERCADOS CENTRALES DE ABASTECIMIENTO DE MALAGA, S.A.	MERCAMALAGA
MERCADOS CENTRALES DE ABASTECIMIENTO, S.A.	MERCASA
MINAS DE ALMADEN Y ARRAYANES, S.A.	MAYASA
NAVANTIA AUSTRALIA PTY. LTD.	
NAVANTIA, S.A.	
NEXEA GESTIÓN DOCUMENTAL, S.A.	NEXEA
OLYMPIC MOLL, S.A.	
ONERATE CONSULTING, S.L.	
PARADORES DE TURISMO DE ESPAÑA, S.A.	PARADORES
PARQUE EMPRESARIAL PRINCIPADO DE ASTURIAS, S.L.	PEPA, SL
PROGRAMAS Y EXPLOTACIONES DE RADIODIFUSION, S.A.	PROERSA

Denominación social	Nombre comercial
QUALITY FISH INDUSTRIAS PESQUERAS, S.A. EN LIQUIDACION	
QUALITY FOOD INDUSTRIA ALIMENTARIA, S.A.U. EN LIQUIDACION	
RADIO NACIONAL DE ESPAÑA, S.A. EN LIQUIDACIÓN	RNE
RUMASA, S.A.	
S.A. DE ELECTRÓNICA SUBMARINA	SAES
SADIM INVERSIONES, S.A.	
SAES CAPITAL, S.A.	
SAINSEL SISTEMAS NAVALES, S.A.U.	SAINSEL
SECREX, COMPAÑÍA DE SEGUROS DE CRÉDITO Y GARANTÍAS, S.A.	
SEPI DESARROLLO EMPRESARIAL, S.A.	SEPIDES
SEPIDES GESTION S.G.E.C.R., S.A.	
SERVICIOS DOCUMENTALES DE ANDALUCIA, S.L.	SDA
SERVICIOS Y ESTUDIOS PARA LA NAVEGACIÓN AÉREA Y LA SEGURIDAD AERONÁUTICA, S.A.	SENASA
SOCIEDAD ANONIMA ESTATAL DE CAUCION AGRARIA	SAECA
SOCIEDAD ASTURIANA DE DIVERSIFICACIÓN MINERA, S.A.	SADIM
SOCIEDAD DE GESTIÓN DEL PROYECTO ALETAS, S.A.	
SOCIEDAD DE INFRAESTRUCTURAS Y EQUIPAMIENTOS PENITENCIARIOS, S.A.	SIEP
SOCIEDAD ESPAÑOLA DE ESTUDIOS PARA LA COMUNICACION FIJA A TRAVES DEL ESTRECHO DE GIBRALTAR, S.A.	SECEGSA
SOCIEDAD ESTATAL CORREOS Y TELEGRAFOS, S.A.	CORREOS Y TELEGRAFOS
SOCIEDAD ESTATAL DE ACCIÓN CULTURAL, S.A.	AC/E
SOCIEDAD ESTATAL DE GESTION INMOBILIARIA DE PATRIMONIO, S.A.	SEGIPSA
SOCIEDAD ESTATAL DE INFRAESTRUCTURAS AGRARIAS, S.A.	SEIASA
SOCIEDAD ESTATAL DE INFRAESTRUCTURAS DEL TRANSPORTE TERRESTRE, S.A.	SEITT
SOCIEDAD ESTATAL DE PARTICIPACIONES INDUSTRIALES	SEPI
SOCIEDAD ESTATAL LOTERÍAS Y APUESTAS DEL ESTADO, S.A.	SELAE
SOCIEDAD ESTATAL PARA LA GESTIÓN DE LA INNOVACIÓN Y LAS TECNOLOGÍAS TURÍSTICAS, S.A.	SEGITUR
SOCIEDAD PARA EL DESARROLLO INDUSTRIAL DE EXTREMADURA, S.A.	SODIEX
TECNOLOGIAS Y SERVICIOS AGRARIOS, S.A.	TRAGSATEC
TELEVISION ESPAÑOLA, S.A. EN LIQUIDACIÓN	TVE

Denominación social	Nombre comercial
TRAGSA BRASIL DESENVOLVIMIENTO DE PROJETOS AGRARIOS, LTDA	
VIGO ACTIVO SOCIEDAD DE CAPITAL RIESGO DE RÉGIMEN SIMPLIFICADO, S.A.	
VIPAR PARQUE EMPRESARIAL S.L.	VIPAR
<b>ECONOMÍA Y COMPETITIVIDAD</b>	
AXIS PARTICIPACIONES EMPRESARIALES, SGEGR, S.A.	AXIS PARTICIPACIONES EMPRESARIALES
CENTRO PARA EL DESARROLLO TECNOLÓGICO INDUSTRIAL	CDTI
COMPAÑÍA ESPAÑOLA DE FINANCIACION DEL DESARROLLO COFIDES, S.A.	COFIDES
CONSORCIO DE COMPENSACION DE SEGUROS	CCS
DISEÑO Y TECNOLOGÍA MICROELECTRÓNICA, AIE	D+T MICROELECTRÓNICA
EMPRESA NACIONAL DE RESIDUOS RADIACTIVOS, S.A.	ENRESA
FOND-ICO GLOBAL, FCR DE RÉGIMEN SIMPLIFICADO	
FOND-ICOINFRAESTRUCTURAS, FCR DE REGIMEN SIMPLIFICADO.	
FOND-ICOPYME, FCR DE REGIMEN SIMPLIFICADO	
FONDO DE REESTRUCTURACIÓN ORDENADA BANCARIA - Forma sus cuentas de acuerdo al P.G.C.	
ICEX ESPAÑA EXPORTACIÓN E INVERSIONES	ICEX
INNVIERTE ECONOMÍA SOSTENIBLE COINVERSIÓN, S.A. S.C.R. DE RÉGIMEN SIMPLIFICADO	
INNVIERTE ECONOMÍA SOSTENIBLE S.A. S.C.R. DE RÉGIMEN SIMPLIFICADO	
INSTITUTO DE CREDITO OFICIAL	ICO
SOCIEDAD ESTATAL ESPAÑA EXPANSIÓN EXTERIOR, S.A.	
<b>INDUSTRIA, ENERGÍA Y TURISMO</b>	
ENTIDAD PÚBLICA EMPRESARIAL RED.ES	RED.ES
INSTITUTO NACIONAL DE CIBERSEGURIDAD DE ESPAÑA, S.A.	INCIBE
INSTITUTO PARA LA DIVERSIFICACION Y AHORRO DE LA ENERGIA	IDAE
<b>AGRICULTURA, ALIMENTACIÓN Y MEDIO AMBIENTE</b>	
LA ALMORAIMA, S.A.	LA ALMORAIMA
<b>FOMENTO</b>	
ADIF-ALTA VELOCIDAD	
ADMINISTRADOR DE INFRAESTRUCTURAS FERROVIARIAS	ADIF
AENA DESARROLLO INTERNACIONAL, S.A.	ADISA



Denominación social	Nombre comercial
AENA, S.A.	
AUTORIDAD PORTUARIA DE A CORUÑA	
AUTORIDAD PORTUARIA DE ALICANTE	
AUTORIDAD PORTUARIA DE ALMERÍA	
AUTORIDAD PORTUARIA DE AVILES	
AUTORIDAD PORTUARIA DE BAHIA DE CADIZ	PUERTO BAHÍA DE CÁDIZ
AUTORIDAD PORTUARIA DE BALEARES	
AUTORIDAD PORTUARIA DE BARCELONA	
AUTORIDAD PORTUARIA DE BILBAO	
AUTORIDAD PORTUARIA DE CARTAGENA	
AUTORIDAD PORTUARIA DE CASTELLÓN	PORTCASTELLO
AUTORIDAD PORTUARIA DE CEUTA	A.P. DE CEUTA
AUTORIDAD PORTUARIA DE FERROL-SAN CIBRAO	
AUTORIDAD PORTUARIA DE GIJON	
AUTORIDAD PORTUARIA DE HUELVA	
AUTORIDAD PORTUARIA DE LA BAHIA DE ALGECIRAS	A.P.B.A.
AUTORIDAD PORTUARIA DE LAS PALMAS	
AUTORIDAD PORTUARIA DE MALAGA	
AUTORIDAD PORTUARIA DE MARÍN Y RIA DE PONTEVEDRA	
AUTORIDAD PORTUARIA DE MELILLA	
AUTORIDAD PORTUARIA DE MOTRIL	
AUTORIDAD PORTUARIA DE PASAIA	PUERTO PASAIA
AUTORIDAD PORTUARIA DE SANTA CRUZ DE TENERIFE	
AUTORIDAD PORTUARIA DE SANTANDER	
AUTORIDAD PORTUARIA DE SEVILLA	PUERTO DE SEVILLA
AUTORIDAD PORTUARIA DE TARRAGONA	
AUTORIDAD PORTUARIA DE VALENCIA	VALENCIAPORT
AUTORIDAD PORTUARIA DE VIGO	PUERTO DE VIGO
AUTORIDAD PORTUARIA DE VILLAGARCIA DE AROSA	

Denominación social	Nombre comercial
CENTRO DE REFERENCIA INVESTIGACIÓN, DESARROLLO E INNOVACIÓN ATM AGRUPACIÓN DE INTERESES ECONÓMICOS	CRIDA
CENTRO INTERMODAL DE LOGISTICA, S.A.	CILSA
COMERCIAL DEL FERROCARRIL, S.A.	COMFERSA
CONCESIONARIA DEL AEROPUERTO DE BARCELONA-EL PRAT, S.A.	
CONCESIONARIA DEL AEROPUERTO DE MADRID-BARAJAS, S.A.	
CONSORCIO RIO SAN PEDRO	
ENAIRE	
ENAJENACION DE MATERIALES FERROVIARIOS, S.A.	EMFESA
ENTIDAD PÚBLICA EMPRESARIAL RENFE-OPERADORA	
EUROPEAN BULK HANDLING INSTALLATION, S.A.	E.B.H.I.
FIDALIA, S.A.	
GERENCIA URBANISTICA PORT-2000	PORT-2000
GESTIONES URBANISTICAS DE LA RIOJA, S.A.	GESTUR RIOJA
INECO DO BRASIL ENGENHARIA E ECONOMÍA DO TRANSPORTE, S.L.	
INGENIERIA Y ECONOMIA DEL TRANSPORTE, S.A.	INECO
INGENIERÍA Y ECONOMÍA TRANSPORTMEX, S.A. DE C.V.	
LOGIRAIL, S.A.	
LOGÍSTICA Y TRANSPORTE FERROVIARIO, S.A. EN LIQUIDACION	LTF
LONDON LUTON AIRPORT GROUP LIMITED	LLAGL
LONDON LUTON AIRPORT HOLDINGS I LIMITED	LLAHL I
LONDON LUTON AIRPORT HOLDINGS II LIMITED	LLAHL II
LONDON LUTON AIRPORT HOLDINGS III LIMITED	LLAHL III
LONDON LUTON AIRPORT OPERATIONS LIMITED	LLAOL
PECOVASA RENFE MERCANCIAS, S.A.	
PORTEL EIXO ATLÁNTICO, S.R.L	
PORTEL SERVICIOS TELEMATICOS, S.A.	PORTEL
PUERTO SECO DE MADRID, S.A.	
PUERTO SECO VENTASTUR, S.A.	
PUERTOS DEL ESTADO	

Denominación social	Nombre comercial
REDALSA, S.A.	
RENFE ALQUILER DE MATERIAL FERROVIARIO, S.A.	
RENFE FABRICACIÓN Y MANTENIMIENTO, S.A.	
RENFE MERCANCÍAS, S.A.	
RENFE VIAJEROS, S.A.	
S. E. P. E.S. ENTIDAD PUBLICA EMPRESARIAL DE SUELO	S. E. P. E. S.
SERVIPORT ANDALUCÍA, S.A.	
SOCIEDAD DE SALVAMENTO Y SEGURIDAD MARITIMA	SASEMAR
SOCIEDAD ESTATAL DE ESTIBA Y DESESTIBA DEL PUERTO DE CARTAGENA, S.A.	SESTICARSA
SOCIEDAD ESTATAL DE ESTIBA Y DESESTIBA DEL PUERTO DE VILLAGARCIA DE AROSA, S.A.	SESTIVA,S.A.
SOCIEDAD PÚBLICA DE ALQUILER, S.A. EN LIQUIDACIÓN	
SUELO EMPRESARIAL DEL ATLÁNTICO, S.L.	
TELEMÁTICA PORTEL, LTDA	
VALENCIA PLATAFORMA INTERMODAL Y LOGISTICA, S.A.	VPI LOGISTICA
WORLD TRADE CENTER BARCELONA, S.A.	

### I.1.3. Clasificación por dependencia ministerial de las empresas estatales

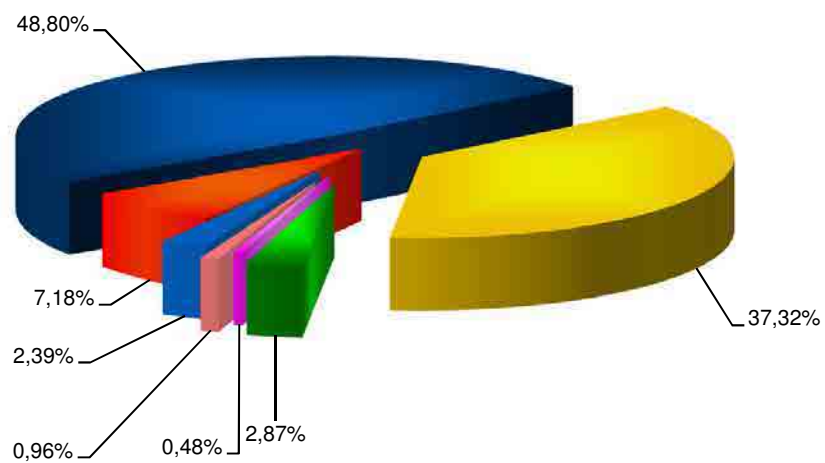

- Economía y Competitividad
- Fomento
- Defensa
- Agricultura, Alimentación y Medio Ambiente
- Hacienda y Administraciones Públicas
- Industria, Turismo y Comercio
- Educación, Cultura y Deporte

#### I.1.4. Empresas estatales con ministerio de adscripción distinto a su ministerio de dependencia

Denominación social	Nombre comercial
<b>Dependientes de Economía y Competitividad y adscritas a Industria, Energía y Turismo</b>	
COMPAÑÍA ESPAÑOLA DE REAFIANZAMIENTO, S.A.	CERSA
EMPRESA NACIONAL DE INNOVACION, S.A.	ENISA
SOCIEDAD ESTATAL PARA LA GESTIÓN DE LA INNOVACIÓN Y LAS TECNOLOGÍAS TURÍSTICAS, S.A.	SEGITUR
<b>Dependientes de Hacienda y Administraciones Públicas y adscritas a Industria, Energía y Turismo</b>	
EMPRESA NACIONAL DE RESIDUOS RADIATIVOS, S.A.	
<b>Dependientes de Hacienda y Administraciones Públicas y adscritas a Agricultura, Alimentación y Medio Ambiente</b>	
AGUAS DE LAS CUENCAS DE ESPAÑA, S.A.	ACUAES
AGUAS DE LAS CUENCAS MEDITERRANEAS, S.A.	ACUAMED
CANAL DE NAVARRA, S.A.	
SOCIEDAD ESTATAL DE INFRAESTRUCTURAS AGRARIAS, S.A.	SEIASA
<b>Dependientes de Hacienda y Administraciones Públicas y adscritas a Fomento</b>	
SERVICIOS Y ESTUDIOS PARA LA NAVEGACIÓN AÉREA Y LA SEGURIDAD AERONÁUTICA, S.A.	SENASA
SOCIEDAD ESTATAL DE INFRAESTRUCTURAS DEL TRANSPORTE TERRESTRE, S.A.	SEITT

#### I.1.4. Distribución de las empresas estatales por dependencia y adscripción ministerial

<b>Adscripción ministerial</b> <b>Dependencia ministerial</b>	Economía y Competitividad	Hacienda y Administraciones Públicas	Fomento	Industria, Turismo y Comercio	Defensa	Educación Cultura y Deporte	Agricultura, Alimentación y Medio Ambiente	<b>Total número de entidades</b>
Economía y Competitividad	14	-	-	1	-	-	-	<b>15</b>
Hacienda y Administraciones Públicas	-	102	2	3	-	-	4	<b>111</b>
Fomento	-	-	76	-	-	-	-	<b>76</b>
Industria, Turismo y Comercio	-	-	-	3	-	-	-	<b>3</b>
Defensa	-	-	-	-	1	-	-	<b>1</b>
Educación, Cultura y Deporte	-	-	-	-	-	2	-	<b>2</b>
Agricultura, Alimentación y Medio Ambiente	-	-	-	-	-	-	1	<b>1</b>
<b>Total entidades</b>	<b>14</b>	<b>102</b>	<b>78</b>	<b>7</b>	<b>1</b>	<b>2</b>	<b>5</b>	<b>209</b>

## I.1.5. Consideración de las empresas estatales en Contabilidad Nacional

Denominación social	Nombre comercial
<b>S.1311 Administraciones Públicas: Administración Central</b>	
ADMINISTRADOR DE INFRAESTRUCTURAS FERROVIARIAS	ADIF
AGENCIA EFE, S.A.	EFE
AGRUMINSA, S.A.	
AXIS PARTICIPACIONES EMPRESARIALES, SGEGR, S.A.	AXIS PARTICIPACIONES EMPRESARIALES
BANESTO ENISA SEPI DESARROLLO, FONDO DE CAPITAL RIESGO DE RÉGIMEN SIMPLIFICADO	
CANAL DE NAVARRA, S.A.	
CENTRO DE REFERENCIA INVESTIGACIÓN, DESARROLLO E INNOVACIÓN ATM AGRUPACIÓN DE INTERESES ECONÓMICOS	CRIDA
CENTRO PARA EL DESARROLLO TECNOLÓGICO INDUSTRIAL	CDTI
COMPAÑÍA ESPAÑOLA DE FINANCIACION DEL DESARROLLO COFIDES, S.A.	COFIDES
CONSORCIO DE LA ZONA FRANCA DE CÁDIZ	ZONA FRANCA CÁDIZ
CONSORCIO DE LA ZONA FRANCA DE SANTA CRUZ DE TENERIFE	
CONSORCIO DE LA ZONA FRANCA DE VIGO	
CONSORCIO PARA LA CONSTRUCCIÓN DEL AUDITORIO DE MÚSICA DE MÁLAGA	
CORPORACIÓN DE RADIO Y TELEVISIÓN ESPAÑOLA, S.A.	CORPORACIÓN RTVE
EMPRESA DE TRANSFORMACION AGRARIA, S.A.	TRAGSA
EMPRESA NACIONAL DE INNOVACION, S.A.	ENISA
ENTE PÚBLICO DE RADIOTELEVISIÓN ESPAÑOLA EN LIQUIDACIÓN	RTVE
ENTIDAD PÚBLICA EMPRESARIAL RED.ES	RED.ES
EXPASA AGRICULTURA Y GANADERÍA, S.A.	EXPASA
FOND-ICO GLOBAL, FCR DE RÉGIMEN SIMPLIFICADO	
FOND-ICOINFRAESTRUCTURAS, FCR DE REGIMEN SIMPLIFICADO.	
FOND-ICOPYME, FCR DE REGIMEN SIMPLIFICADO	
FONDO DE REESTRUCTURACIÓN ORDENADA BANCARIA	FROB
FONDO ENISA, FESPyme, SEPIDES PARA LA EXPANSION DE LA PYME, FCR, DE REGIMEN SIMPLIFICADO	FONDO PYME EXPANSION
ICEX ESPAÑA EXPORTACIÓN E INVERSIONES	ICEX
INNVIERTE ECONOMÍA SOSTENIBLE COINVERSIÓN, S.A. S.C.R. DE RÉGIMEN SIMPLIFICADO	
INNVIERTE ECONOMÍA SOSTENIBLE S.A. S.C.R. DE RÉGIMEN SIMPLIFICADO	

Denominación social	Nombre comercial
INSTITUTO NACIONAL DE CIBERSEGURIDAD DE ESPAÑA, S.A.	INCIBE
INSTITUTO PARA LA DIVERSIFICACION Y AHORRO DE LA ENERGIA	IDAE
IZAR CONSTRUCCIONES NAVALES, S.A. EN LIQUIDACIÓN	IZAR
LOGALTY SERVICIOS DE TERCERO DE CONFIANZA, S.L.	
QUALITY FISH INDUSTRIAS PESQUERAS, S.A. EN LIQUIDACION	
RADIO NACIONAL DE ESPAÑA, S.A. EN LIQUIDACIÓN	RNE
RUMASA, S.A.	
S. E. P. E.S. ENTIDAD PUBLICA EMPRESARIAL DE SUELO	S. E. P. E. S.
SEPIDES GESTION S.G.E.C.R., S.A.	
SOCIEDAD DE GESTIÓN DEL PROYECTO ALETAS, S.A.	
SOCIEDAD DE INFRAESTRUCTURAS Y EQUIPAMIENTOS PENITENCIARIOS, S.A.	SIEP
SOCIEDAD DE SALVAMENTO Y SEGURIDAD MARITIMA	SASEMAR
SOCIEDAD ESPAÑOLA DE ESTUDIOS PARA LA COMUNICACION FIJA A TRAVES DEL ESTRECHO DE GIBRALTAR, S.A.	SECEGSA
SOCIEDAD ESTATAL DE ACCIÓN CULTURAL, S.A.	AC/E
SOCIEDAD ESTATAL DE GESTION INMOBILIARIA DE PATRIMONIO, S.A.	SEGIPSA
SOCIEDAD ESTATAL DE INFRAESTRUCTURAS AGRARIAS, S.A.	SEIASA
SOCIEDAD ESTATAL DE INFRAESTRUCTURAS DEL TRANSPORTE TERRESTRE, S.A.	SEITT
SOCIEDAD ESTATAL ESPAÑA EXPANSIÓN EXTERIOR, S.A.	
SOCIEDAD ESTATAL PARA LA GESTIÓN DE LA INNOVACIÓN Y LAS TECNOLOGÍAS TURÍSTICAS, S.A.	SEGITUR
TECNOLOGIAS Y SERVICIOS AGRARIOS, S.A.	TRAGSATEC
TELEVISION ESPAÑOLA, S.A. EN LIQUIDACIÓN	TVE
VIGO ACTIVO SOCIEDAD DE CAPITAL RIESGO DE RÉGIMEN SIMPLIFICADO, S.A.	
<b>S.11001 Sociedades no financieras Públicas: Administración Central</b>	
A.I. ABRA INDUSTRIAL, S.A.	
ADIF-ALTA VELOCIDAD	
AENA DESARROLLO INTERNACIONAL, S.A.	ADISA
AENA, S.A.	
AGUAS DE LAS CUENCAS DE ESPAÑA, S.A.	ACUAES
AGUAS DE LAS CUENCAS MEDITERRANEAS, S.A.	ACUAMED



Denominación social	Nombre comercial
ALIMENTOS Y ACEITES, S.A.	ALYCESA
APARCAMIENTO ZONA FRANCA S.L.	AZF
APARCAMIENTOS SUBTERRANEOS DE VIGO, S.L.	
AUTORIDAD PORTUARIA DE A CORUÑA	
AUTORIDAD PORTUARIA DE ALICANTE	
AUTORIDAD PORTUARIA DE ALMERÍA	
AUTORIDAD PORTUARIA DE AVILES	
AUTORIDAD PORTUARIA DE BAHIA DE CADIZ	PUERTO BAHÍA DE CÁDIZ
AUTORIDAD PORTUARIA DE BALEARES	
AUTORIDAD PORTUARIA DE BARCELONA	
AUTORIDAD PORTUARIA DE BILBAO	
AUTORIDAD PORTUARIA DE CARTAGENA	
AUTORIDAD PORTUARIA DE CASTELLÓN	PORTCASTELLO
AUTORIDAD PORTUARIA DE CEUTA	A.P. DE CEUTA
AUTORIDAD PORTUARIA DE FERROL-SAN CIBRAO	
AUTORIDAD PORTUARIA DE GIJON	
AUTORIDAD PORTUARIA DE HUELVA	
AUTORIDAD PORTUARIA DE LA BAHIA DE ALGECIRAS	A.P.B.A.
AUTORIDAD PORTUARIA DE LAS PALMAS	
AUTORIDAD PORTUARIA DE MALAGA	
AUTORIDAD PORTUARIA DE MARÍN Y RIA DE PONTEVEDRA	
AUTORIDAD PORTUARIA DE MELILLA	
AUTORIDAD PORTUARIA DE MOTRIL	
AUTORIDAD PORTUARIA DE PASAIA	PUERTO PASAIA
AUTORIDAD PORTUARIA DE SANTA CRUZ DE TENERIFE	
AUTORIDAD PORTUARIA DE SANTANDER	
AUTORIDAD PORTUARIA DE SEVILLA	PUERTO DE SEVILLA
AUTORIDAD PORTUARIA DE TARRAGONA	
AUTORIDAD PORTUARIA DE VALENCIA	VALENCIAPORT

Denominación social	Nombre comercial
AUTORIDAD PORTUARIA DE VIGO	PUERTO DE VIGO
AUTORIDAD PORTUARIA DE VILLAGARCIA DE AROSA	
CENTRO INTERMODAL DE LOGISTICA, S.A.	CILSA
COMERCIAL DEL FERROCARRIL, S.A.	COMFERSA
COMPAÑIA DE LOS FERROCARRILES DE MADRID A ZARAGOZA Y ALICANTE, S.A. (EN LIQUIDACION)	
COMPAÑIA DEL FERROCARRIL CENTRAL DE ARAGON, S.A. EN LIQUIDACION	F.C.A.
COMPAÑIA ESPAÑOLA DE TABACO EN RAMA, S.A.	CETARSA
CONSORCIO DE LA ZONA FRANCA DE GRAN CANARIA	
CONSORCIO INTERNACIONAL DE ASEGURADORAS DE CRÉDITO, S.A.	CIAC
CONSORCIO RIO SAN PEDRO	
CORPORACIÓN ALIMENTARIA QUALITY, S.A. EN LIQUIDACION	
CORREOS EXPRESS PAQUETERÍA URGENTE, S.A.	
CORREOS TELECOM, S.A.	
CTI TECNOLOGÍA Y GESTIÓN, S.A.	CTI
DBK,S.A.	DBK
DEFEX, S.A.	
DESARROLLOS EMPRESARIALES DE LA ZONA FRANCA DE CÁDIZ, S.A.	
DISEÑO Y TECNOLOGÍA MICROELECTRÓNICA, AIE	D+T MICROELECTRÓNICA
EMPRESA NACIONAL DE RESIDUOS RADIATIVOS, S.A.	ENRESA
EMPRESA PARA LA GESTION DE RESIDUOS INDUSTRIALES, S.A.	EMGRISA
ENAIRE	
ENAJENACION DE MATERIALES FERROVIARIOS, S.A.	EMFESA
ENTIDAD PÚBLICA EMPRESARIAL RENFE-OPERADORA	
ENUSA INDUSTRIAS AVANZADAS, S.A.	
ENUSA-ENWESA AIE	
ENWESA OPERACIONES, S.A.	
EQUIPOS NUCLEARES, S.A.	ENSA
EQUIPOS TERMOMETÁLICOS, S.A.	E.T.M.
EUROPEAN BULK HANDLING INSTALLATION, S.A.	E.B.H.I.

Denominación social	Nombre comercial
EXPRESS TRUCK, S.A.	ETSA
FABRICA NACIONAL DE MONEDA Y TIMBRE-REAL CASA DE LA MONEDA	F. N. M. T.
FIDALIA, S.A.	
GERENCIA URBANISTICA PORT-2000	PORT-2000
GESTIONES URBANISTICAS DE LA RIOJA, S.A.	GESTUR RIOJA
GRUPO CESCE SERVICIOS TECNOLÓGICOS AIE	
HIPÓDROMO DE LA ZARZUELA, S.A.	
HULLERAS DEL NORTE S.A.	HUNOSA
INFORMA, D&B, S.A.	INFORMA
INGENIERIA DE SISTEMAS PARA LA DEFENSA DE ESPAÑA, S.A.	ISDEFE
INGENIERIA Y ECONOMIA DEL TRANSPORTE, S.A.	INECO
LA ALMORAIMA, S.A.	LA ALMORAIMA
LOGIRAIL, S.A.	
LOGÍSTICA Y TRANSPORTE FERROVIARIO, S.A. EN LIQUIDACION	LTF
MERCADOS CENTRALES DE ABASTECIMIENTO DE ALGECIRAS, S.A.	MERCALGECIRAS
MERCADOS CENTRALES DE ABASTECIMIENTO DE ASTURIAS, S.A.	MERCASTURIAS
MERCADOS CENTRALES DE ABASTECIMIENTO DE BADAJOZ, S.A.	MERCABADAJOZ
MERCADOS CENTRALES DE ABASTECIMIENTO DE LAS PALMAS, S.A.	MERCALASPALMAS
MERCADOS CENTRALES DE ABASTECIMIENTO DE MALAGA, S.A.	MERCAMALAGA
MERCADOS CENTRALES DE ABASTECIMIENTO, S.A.	MERCASA
MINAS DE ALMADEN Y ARRAYANES, S.A.	MAYASA
MUSEO NACIONAL DEL PRADO DIFUSIÓN, S.A.	
NAVANTIA, S.A.	
NEXEA GESTIÓN DOCUMENTAL, S.A.	NEXEA
OLYMPIC MOLL, S.A.	
PARADORES DE TURISMO DE ESPAÑA, S.A.	PARADORES
PARQUE EMPRESARIAL PRINCIPADO DE ASTURIAS, S.L.	PEPA, SL
PECOVASA RENFE MERCANCIAS, S.A.	
PORTEL EIXO ATLÁNTICO, S.R.L	

Denominación social	Nombre comercial
PORTEL SERVICIOS TELEMATICOS, S.A.	PORTEL
PROGRAMAS Y EXPLOTACIONES DE RADIODIFUSION, S.A.	PROERSA
PUERTO SECO DE MADRID, S.A.	
PUERTO SECO VENTASTUR, S.A.	
PUERTOS DEL ESTADO	
QUALITY FOOD INDUSTRIA ALIMENTARIA, S.A.U. EN LIQUIDACION	
REDALSA, S.A.	
RENFE ALQUILER DE MATERIAL FERROVIARIO, S.A.	
RENFE FABRICACIÓN Y MANTENIMIENTO, S.A.	
RENFE MERCANCÍAS, S.A.	
RENFE VIAJEROS, S.A.	
S.A. DE ELECTRÓNICA SUBMARINA	SAES
SADIM INVERSIONES, S.A.	
SAES CAPITAL, S.A.	
SAINSEL SISTEMAS NAVALES, S.A.U.	SAINSEL
SEPI DESARROLLO EMPRESARIAL, S.A.	SEPIDES
SERVICIOS DOCUMENTALES DE ANDALUCIA, S.L.	SDA
SERVICIOS Y ESTUDIOS PARA LA NAVEGACIÓN AÉREA Y LA SEGURIDAD AERONÁUTICA, S.A.	SENASA
SERVIPORT ANDALUCÍA, S.A.	
SOCIEDAD ASTURIANA DE DIVERSIFICACIÓN MINERA, S.A.	SADIM
SOCIEDAD ESTATAL CORREOS Y TELEGRAFOS, S.A.	CORREOS Y TELEGRAFOS
SOCIEDAD ESTATAL DE ESTIBA Y DESESTIBA DEL PUERTO DE CARTAGENA, S.A.	SESTICARSA
SOCIEDAD ESTATAL DE ESTIBA Y DESESTIBA DEL PUERTO DE VILLAGARCIA DE AROSA, S.A.	SESTIVA,S.A.
SOCIEDAD ESTATAL DE PARTICIPACIONES INDUSTRIALES	SEPI
SOCIEDAD ESTATAL LOTERÍAS Y APUESTAS DEL ESTADO, S.A.	SELAE
SOCIEDAD PARA EL DESARROLLO INDUSTRIAL DE EXTREMADURA, S.A.	SODIEX
SOCIEDAD PÚBLICA DE ALQUILER, S.A. EN LIQUIDACIÓN	
SUELO EMPRESARIAL DEL ATLÁNTICO, S.L.	
VALENCIA PLATAFORMA INTERMODAL Y LOGISTICA, S.A.	VPI LOGISTICA

Denominación social	Nombre comercial
WORLD TRADE CENTER BARCELONA, S.A.	
<b>S.12 Instituciones Financieras: Administración Central</b>	
COFIVACASA, S.A.	
COMPAÑIA ESPAÑOLA DE REAFIANZAMIENTO, S.A.	CERSA
COMPAÑIA ESPAÑOLA DE SEGUROS DE CRÉDITO A LA EXPORTACION, S.A., COMPAÑÍA DE SEGUROS Y REASEGUROS	CESCE
CONSORCIO DE COMPENSACION DE SEGUROS	CCS
FONDO DE LIQUIDACIÓN ASICA	SAECA FONDO ASICA
INSTITUTO DE CREDITO OFICIAL	ICO
SOCIEDAD ANONIMA ESTATAL DE CAUCION AGRARIA	SAECA
<b>S.2 Resto del Mundo: Unidad no residente</b>	
CESCE ARGENTINA S.A. SEGUROS DE CRÉDITO Y GARANTÍAS	
CESCE CHILE ASEGURADORA, S.A.	CESCECHILE
CESCE FIANZAS MEXICO, S.A. DE C.V.	
CESCE MEXICO, S.A. DE C.V.	CESCEMEXICO
CESCE SERVICIOS CHILE, S.A.	
CESCE SERVICIOS, S.A. DE C.V.	
CESCEBRASIL SEGUROS DE GARANTÍAS E CRÉDITO, S.A.	CESCEBRASIL S.G.C.
CESCEBRASIL SERVICIOS E GESTAO DE RISCOS, LTDA	CBRASIL SERVICIOS
COLONIZACION Y TRANSFORMACION AGRARIA, S.A.	CYTASA
EFE NEWS SERVICES, INC.	
INECO DO BRASIL ENGENHARIA E ECONOMIA DO TRANSPORTE, S.L.	
INFORMA COLOMBIA, S.A.	
INFORMA D&B, SERVIÇOS DE GESTÃO DE EMPRESAS, SOCIEDADE UNIPessoal, LDA	
INGENIERÍA Y ECONOMÍA TRANSPORTMEX, S.A. DE C.V.	
LA MUNDIAL, C.A. VENEZOLANA DE SEGUROS DE CRÉDITO Y GARANTÍAS, S.A.	
LONDON LUTON AIRPORT GROUP LIMITED	LLAGL
LONDON LUTON AIRPORT HOLDINGS I LIMITED	LLAHL I
LONDON LUTON AIRPORT HOLDINGS II LIMITED	LLAHL II
LONDON LUTON AIRPORT HOLDINGS III LIMITED	LLAHL III

Denominación social	Nombre comercial
LONDON LUTON AIRPORT OPERATIONS LIMITED	LLAOL
NAVANTIA AUSTRALIA PTY. LTD.	
SECREX, COMPAÑÍA DE SEGUROS DE CRÉDITO Y GARANTÍAS, S.A.	
TRAGSA BRASIL DESENVOLVIMIENTO DE PROJETOS AGRARIOS, LTDA	
<b>Unidad pendiente de clasificación</b>	
ASNEF-LOGALTY, S.L.	
CESCE SERVICIOS CORPORATIVOS, S.L.	
CONCESIONARIA DEL AEROPUERTO DE BARCELONA-EL PRAT, S.A.	
CONCESIONARIA DEL AEROPUERTO DE MADRID-BARAJAS, S.A.	
ONERATE CONSULTING, S.L.	
TELEMÁTICA PORTEL, LTDA	
VIPAR PARQUE EMPRESARIAL S.L.	VIPAR

**I.1.5. Distribución de las empresas estatales clasificadas por su forma jurídica en función de su consideración en Contabilidad Nacional**

Forma jurídica	CONTABILIDAD NACIONAL					
	S.11001 Sociedades no financieras públicas: Administración Central	S.12 Instituciones Financieras: Administración Central	S.1311 Administraciones Públicas: Administración Central	S.2 Resto del mundo: Unidad no residente	Unidad pendiente de clasificación	Total Número de Entidades
Sociedades mercantiles estatales y asimiladas	88	4	31	23	7	153
Entidades públicas empresariales	4	2	7	-	-	13
Otras entidades de derecho público	31	-	5	-	-	36
Fondos carentes de personalidad jurídica	-	1	5	-	-	6
Consortios	-	-	1	-	-	1
<b>Total Entidades</b>	<b>123</b>	<b>7</b>	<b>49</b>	<b>23</b>	<b>7</b>	<b>209</b>

## **2. Pertenencia a grupos consolidables**



## I.2.1. Inventario de empresas estatales por grupos consolidables ejercicio 2014

### GRUPO ADMINISTRADOR DE INFRAESTRUCTURAS FERROVIARIAS (ADIF)

#### ADMINISTRADOR DE INFRAESTRUCTURAS FERROVIARIAS

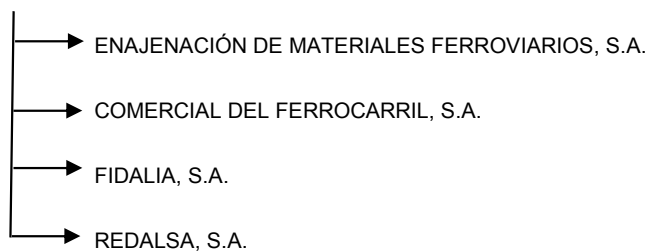

### GRUPO AGUAS DE LA CUENCA DE ESPAÑA (ACUAES)

#### AGUAS DE LA CUENCA DE ESPAÑA, S.A.

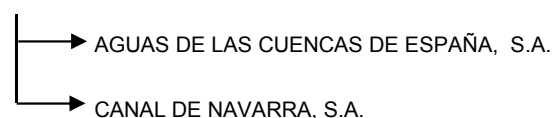

### GRUPO AUTORIDAD PORTUARIA DE BARCELONA

#### AUTORIDAD PORTUARIA DE BARCELONA

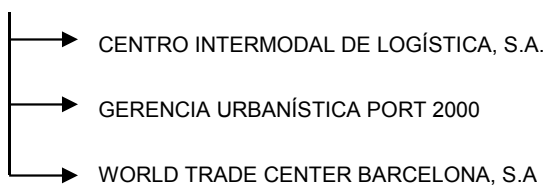

### GRUPO AUTORIDAD PORTUARIA DE CARTAGENA

#### AUTORIDAD PORTUARIA DE CARTAGENA



### GRUPO AUTORIDAD PORTUARIA DE GIJÓN

#### AUTORIDAD PORTUARIA DE GIJÓN

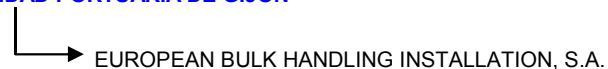

### GRUPO AUTORIDAD PORTUARIA DE VALENCIA

#### AUTORIDAD PORTUARIA DE VALENCIA

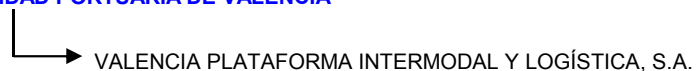

### GRUPO CENTRO PARA EL DESARROLLO TECNOLÓGICO INDUSTRIAL (CDTI)

#### CENTRO PARA EL DESARROLLO TECNOLÓGICOS INDUSTRIAL

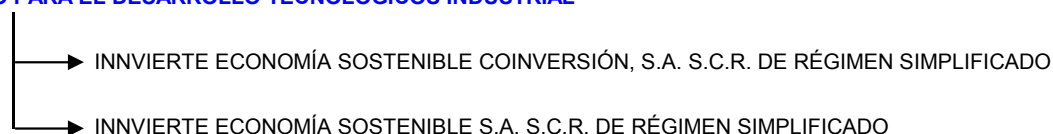

**GRUPO COMPAÑÍA ESPAÑOLA DE SEGUROS DE CREDITO A LA EXPORTACION (CESCE)**

**COMPAÑÍA ESPAÑOLA DE SEGUROS DE CREDITO A LA EXPORTACION, S.A., COMPAÑÍA DE SEGUROS Y REASEGUROS**

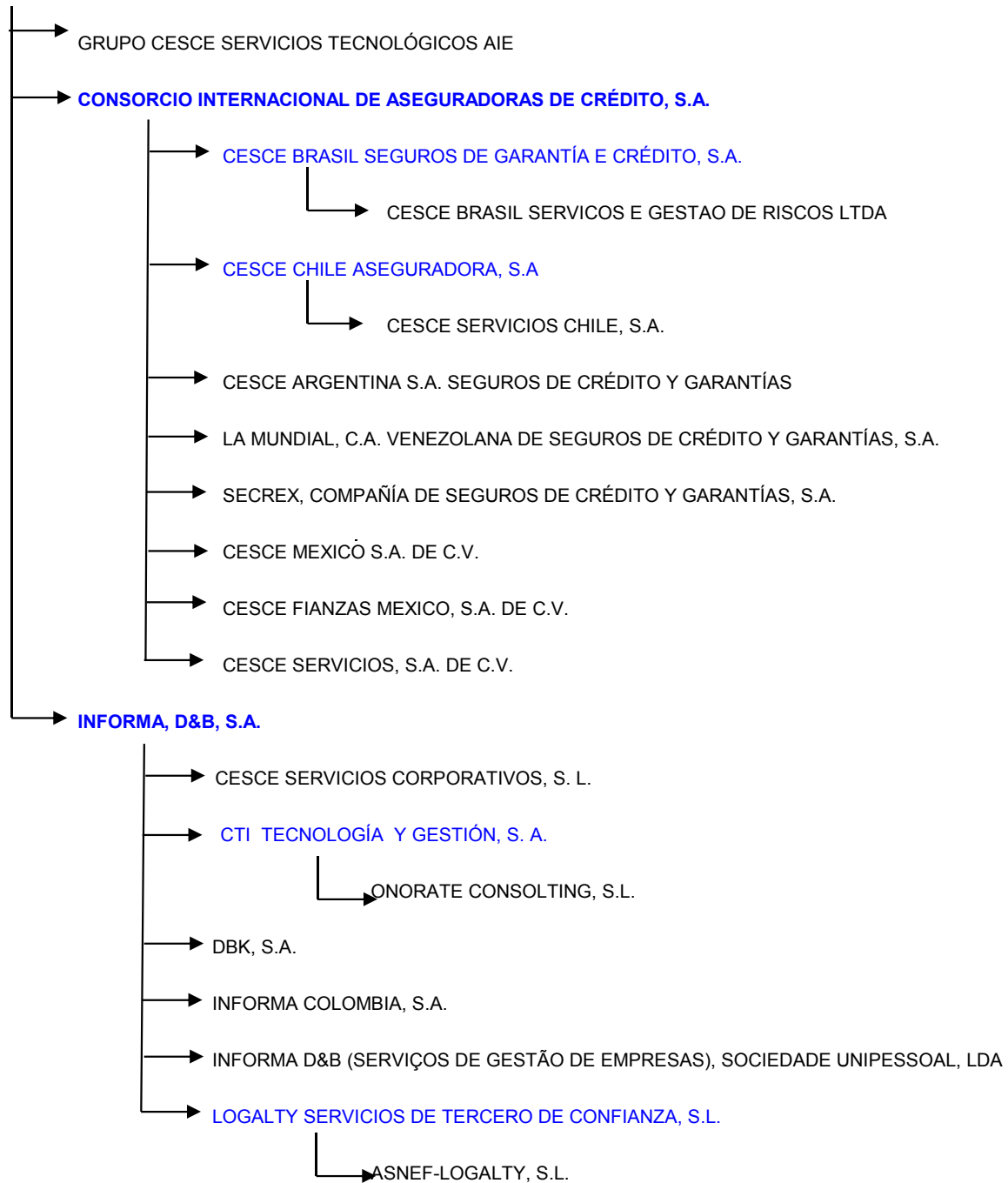

**GRUPO CONSORCIO DE LA ZONA FRANCA DE CÁDIZ**

**CONSORCIO DE LA ZONA FRANCA DE CÁDIZ**



## GRUPO CONSORCIO DE LA ZONA FRANCA DE VIGO

### CONSORCIO DE LA ZONA FRANCA DE VIGO

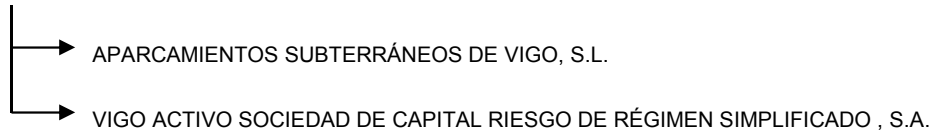

## GRUPO ENAIRE

### ENAIRE



## GRUPO ENTIDAD PÚBLICA EMPRESARIAL DEL SUELO (SEPES)

### SEPES, ENTIDAD PÚBLICA EMPRESARIAL DE SUELO (SEPES)

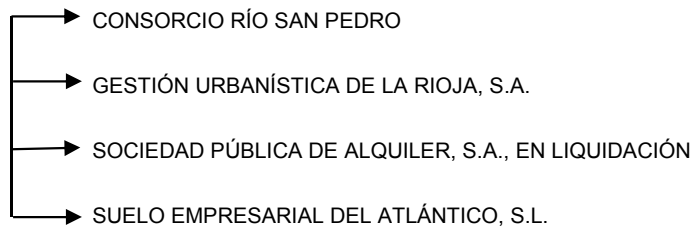

## GRUPO ENTIDAD PÚBLICA EMPRESARIAL RED.ES

### ENTIDAD PÚBLICA EMPRESARIAL RED.ES



## GRUPO INSTITUTO DE CRÉDITO OFICIAL (ICO)

### INSTITUTO DE CRÉDITO OFICIAL

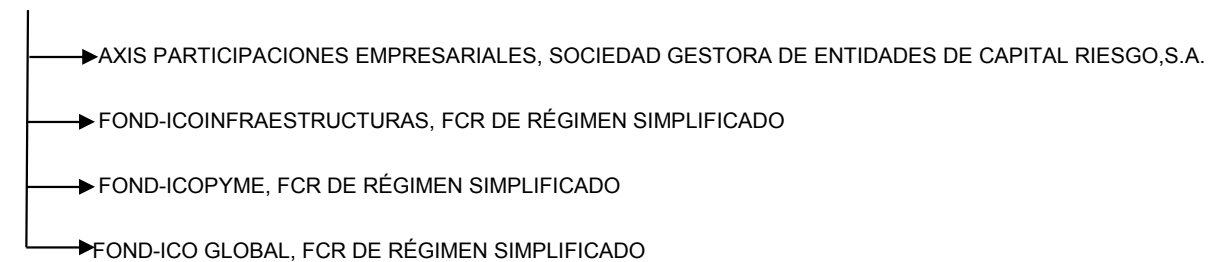

## GRUPO INGENIERÍA Y ECONOMÍA DEL TRANSPORTE (\*)

### INGENIERÍA Y ECONOMÍA DEL TRANSPORTE

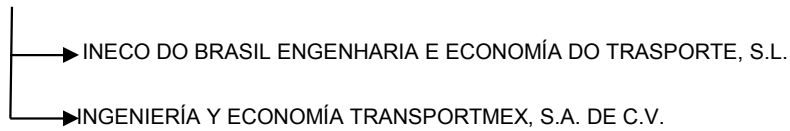

## GRUPO INSTITUTO ESPAÑOL DE COMERCIO EXTERIOR (ICEX)

### INSTITUTO ESPAÑOL DE COMERCIO EXTERIOR (ICEX)



## GRUPO PUERTOS DEL ESTADO (\*)

### PUERTOS DEL ESTADO



## GRUPO RADIO TELEVISIÓN ESPAÑOLA (RTVE)

### ENTE PUBLICO DE RADIOTELEVISIÓN ESPAÑOLA (en liquidación)

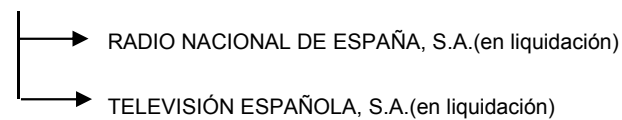

## GRUPO RENFE-OPERADORA

### ENTIDAD PÚBLICA EMPRESARIAL RENFE-OPERADORA

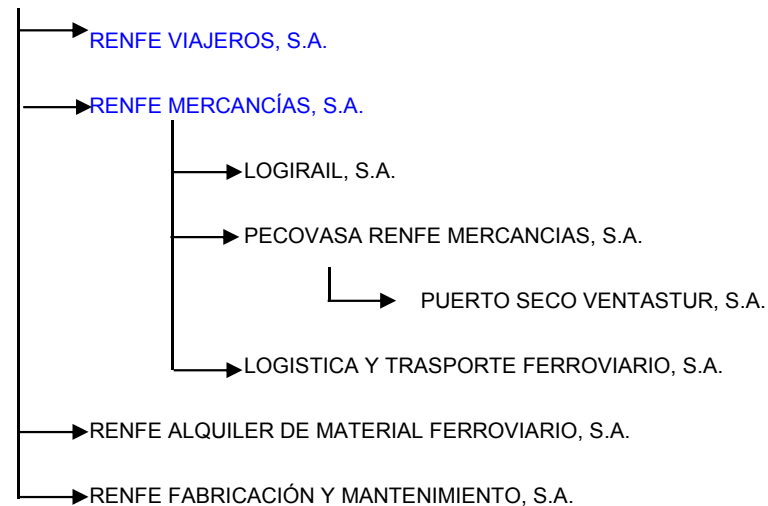

## GRUPO SOCIEDAD ESTATAL DE PARTICIPACIONES INDUSTRIALES (SEPI)

### SOCIEDAD ESTATAL DE PARTICIPACIONES INDUSTRIALES

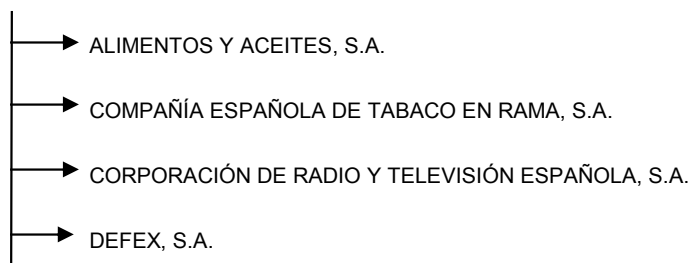

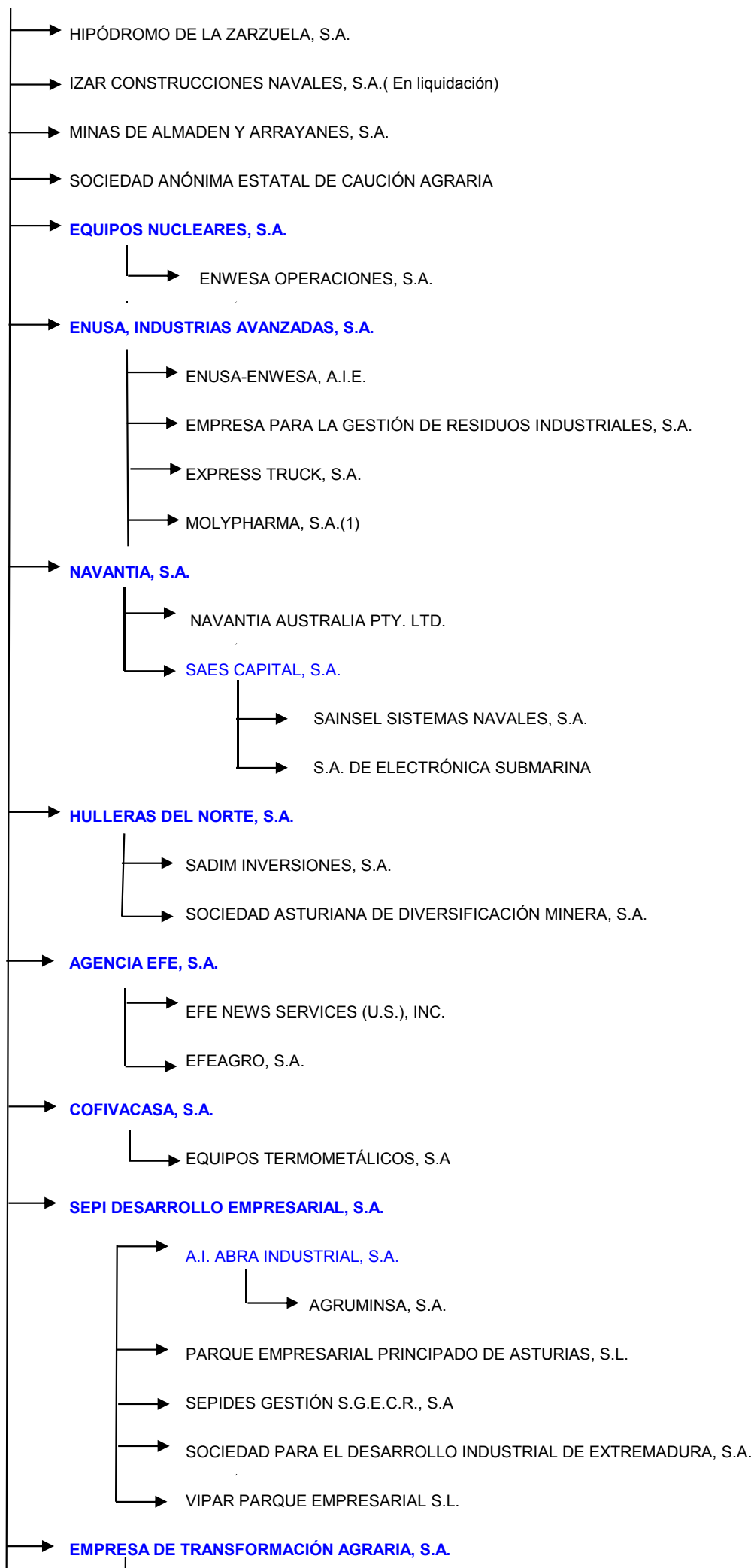

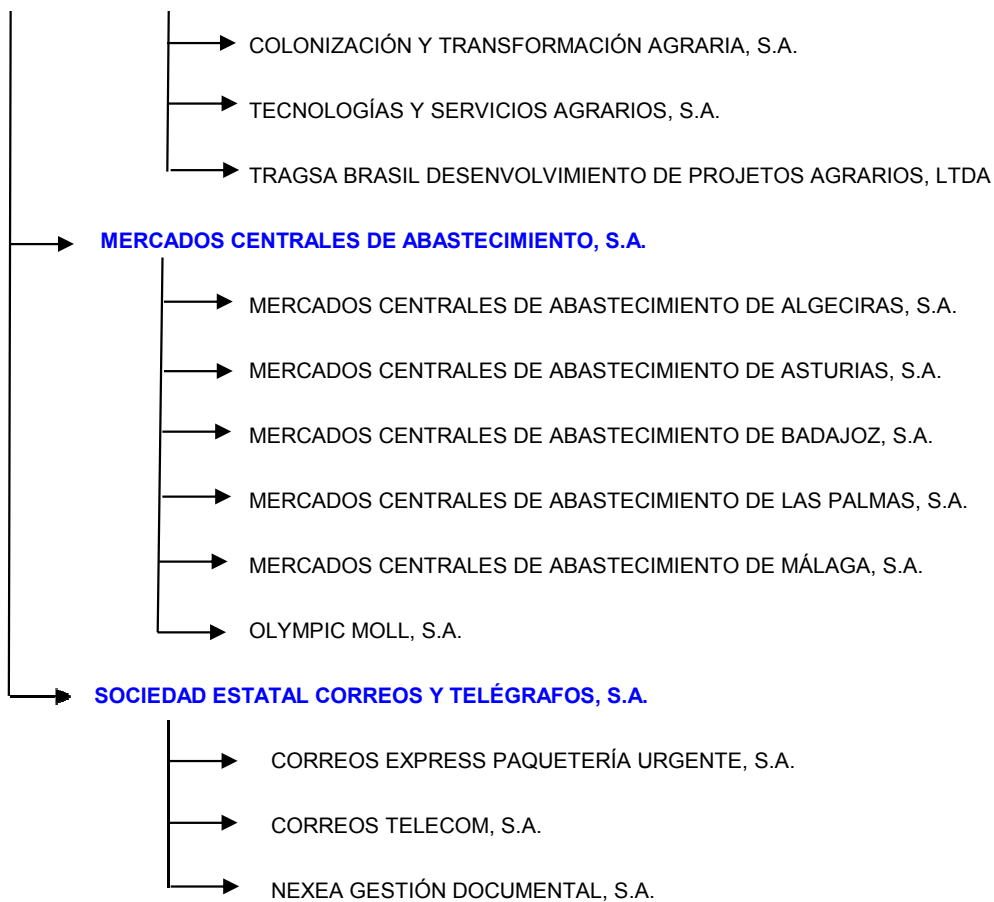

**PARTICIPACIÓN DIRECTA DEL ESTADO, DE LA D.G.P.E Ó DE ORGANISMOS AUTÓNOMOS QUE NO FORMAN GRUPO**

**DIRECCIÓN GENERAL DE PATRIMONIO DEL ESTADO**

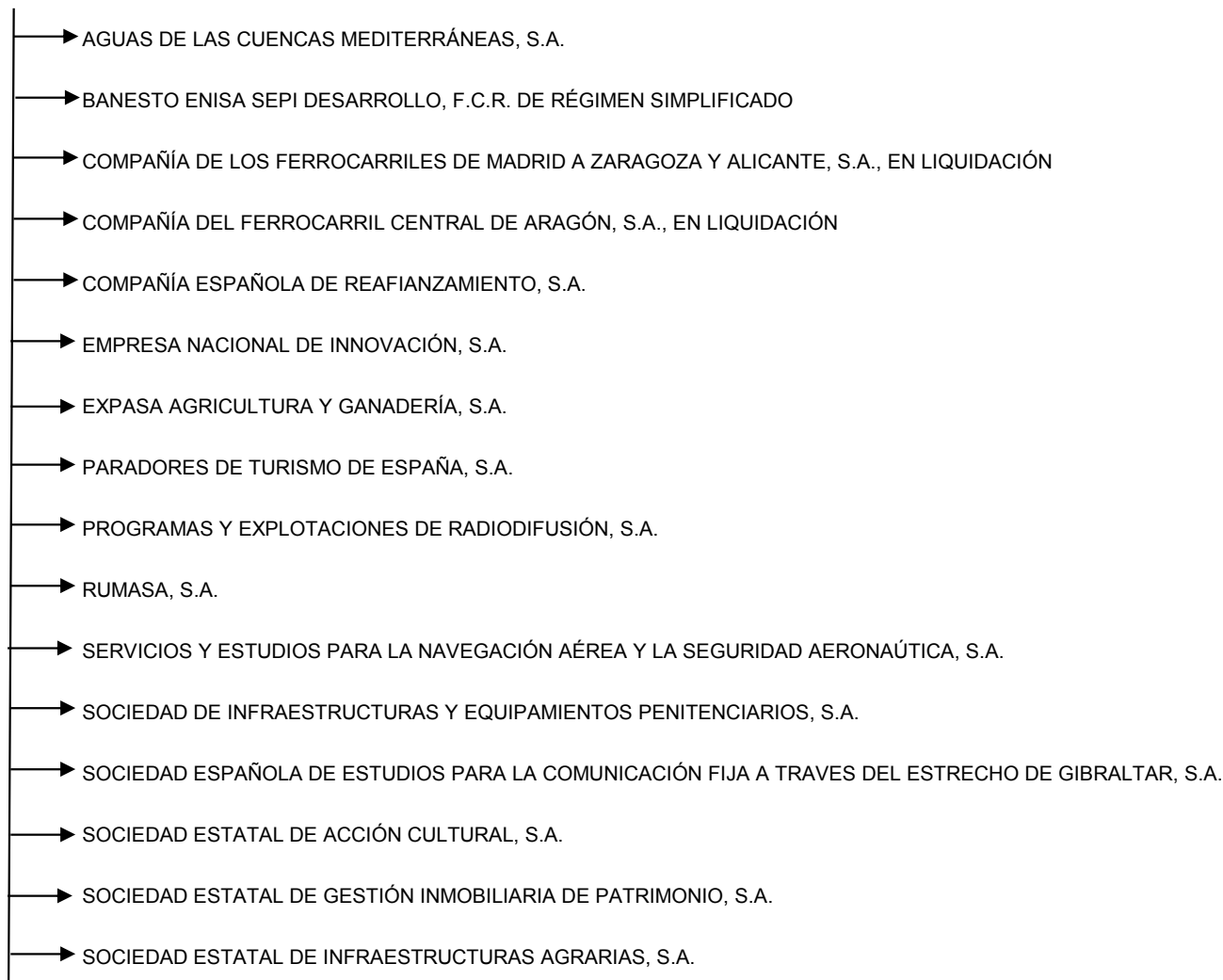

- SOCIEDAD ESTATAL DE INFRAESTRUCTURAS DEL TRANSPORTE TERRESTRE, S.A
- SOCIEDAD ESTATAL LOTERÍAS Y APUESTAS DEL ESTADO, S.A.
- SOCIEDAD ESTATAL PARA LA GESTIÓN DE LA INNOVACIÓN Y LAS TECNOLOGÍAS TURÍSTICAS, S.A.

## ESTADO

- ADIF-ALTA VELOCIDAD
- AUTORIDAD PORTUARIA DE A CORUÑA
- AUTORIDAD PORTUARIA DE ALICANTE
- AUTORIDAD PORTUARIA DE ALMERIA
- AUTORIDAD PORTUARIA DE AVILÉS
- AUTORIDAD PORTUARIA DE BAHIA DE CADIZ
- AUTORIDAD PORTUARIA DE BALEARES
- AUTORIDAD PORTUARIA DE BILBAO
- AUTORIDAD PORTUARIA DE CASTELLÓN
- AUTORIDAD PORTUARIA DE CEUTA
- AUTORIDAD PORTUARIA DE FERROL- SAN CIBRAO
- AUTORIDAD PORTUARIA DE HUELVA
- AUTORIDAD PORTUARIA DE LA BAHIA DE ALGECIRAS
- AUTORIDAD PORTUARIA DE LAS PALMAS
- AUTORIDAD PORTUARIA DE MALAGA
- AUTORIDAD PORTUARIA DE MARÍN Y RÍA DE PONTEVEDRA
- AUTORIDAD PORTUARIA DE MELILLA
- AUTORIDAD PORTUARIA DE MOTRIL
- AUTORIDAD PORTUARIA DE PASAIA
- AUTORIDAD PORTUARIA DE SANTA CRUZ DE TENERIFE
- AUTORIDAD PORTUARIA DE SANTANDER
- AUTORIDAD PORTUARIA DE SEVILLA
- AUTORIDAD PORTUARIA DE TARRAGONA
- AUTORIDAD PORTUARIA DE VIGO
- AUTORIDAD PORTUARIA DE VILLAGARCÍA DE ROSA
- CONSORCIO DE COMPENSACIÓN DE SEGUROS
- CONSORCIO DE LA ZONA FRANCA DE GRAN CANARIA
- CONSORCIO DE LA ZONA FRANCA DE SANTA CRUZ DE TENERIFE

- CONSORCIO PARA LA CONSTRUCCIÓN DEL AUDITORIO DE MÚSICA DE MÁLAGA
- FABRICA NACIONAL DE MONEDA Y TIMBRE - REAL CASA DE LA MONEDA
- FONDO DE LIQUIDACIÓN ASICA
- FONDO DE REESTRUCTURACIÓN ORDENADA BANCARIA
- FONDO ENISA, FESPyme, SEPIDES PARA LA EXPANSION DE LA PYME, FCR, DE REGIMEN SIMPLIFICADO
- INSTITUTO PARA LA DIVERSIFICACIÓN Y AHORRO DE LA ENERGÍA
- PUERTO SECO DE MADRID, S.A.
- SERVIPORT ANDALUCIA, S.A.
- SOCIEDAD DE SALVAMENTO Y SEGURIDAD MARÍTIMA

#### ORGANISMOS AUTONOMOS

- COMPAÑÍA ESPAÑOLA DE FINANCIACIÓN DEL DESARROLLO, COFIDES, S.A.
- DISEÑO Y TECNOLOGÍA MICROELECTRÓNICA, A.I.E..
- EMPRESA NACIONAL DE RESIDUOS RADIATIVOS, S.A.
- INGENIERÍA DE SISTEMAS PARA LA DEFENSA DE ESPAÑA, S.A.
- LA ALMORAIMA, S.A.
- MUSEO NACIONAL DEL PRADO DIFUSIÓN, S.A.
- SOCIEDAD DE GESTIÓN DEL PROYECTO ALETAS, S.A.

(\*) Dispensadas de la obligación de consolidar por razón de tamaño, al no sobrepasar durante dos años consecutivos los límites establecidos en el art. 8 del R.D.1159/2010, de 17 de septiembre, por el que se aprueban las Normas para la Formulación de Cuentas Anuales Consolidadas.

(1) Integrada en el perímetro de consolidación hasta el momento de la venta, diciembre de 2014.



### **3. Estructura de dominio**

### I.3.1. Estructura de dominio de las empresas estatales

Denominación social	Matriz	% Nominal	% Efectivo
A.I. ABRA INDUSTRIAL, S.A.	SEPI DESARROLLO EMPRESARIAL, S.A.	100,00	100,00
ADIF-ALTA VELOCIDAD	ESTADO	100,00	100,00
ADMINISTRADOR DE INFRAESTRUCTURAS FERROVIARIAS	ESTADO	100,00	100,00
AENA DESARROLLO INTERNACIONAL, S.A.	AENA, S.A.	100,00	100,00
AENA, S.A.	ENAIRE	100,00	100,00
AGENCIA EFE, S.A.	SOCIEDAD ESTATAL DE PARTICIPACIONES INDUSTRIALES	100,00	100,00
AGRUMINSA, S.A.	A.I. ABRA INDUSTRIAL, S.A.	100,00	100,00
AGUAS DE LAS CUENCAS DE ESPAÑA, S.A.	DIRECCIÓN GENERAL DEL PATRIMONIO DEL ESTADO	100,00	100,00
AGUAS DE LAS CUENCAS MEDITERRANEAS, S.A.	DIRECCIÓN GENERAL DEL PATRIMONIO DEL ESTADO	100,00	100,00
ALIMENTOS Y ACEITES, S.A.	SOCIEDAD ESTATAL DE PARTICIPACIONES INDUSTRIALES	91,96	91,96
	FONDO ESPAÑOL DE GARANTIA AGRARIA	8,04	8,04
		-----	-----
		100,00	100,00
APARCAMIENTO ZONA FRANCA S.L.	DESARROLLOS EMPRESARIALES DE LA ZONA FRANCA DE CÁDIZ, S.A.	100,00	100,00
APARCAMIENTOS SUBTERRANEOS DE VIGO, S.L.	CONSORCIO DE LA ZONA FRANCA DE VIGO	100,00	100,00
ASNEF-LOGALTY, S.L.	LOGALTY SERVICIOS DE TERCERO DE CONFIANZA, S.L.	60,00	15,22
AUTORIDAD PORTUARIA DE A CORUÑA	ESTADO	100,00	100,00
AUTORIDAD PORTUARIA DE ALICANTE	ESTADO	100,00	100,00
AUTORIDAD PORTUARIA DE ALMERÍA	ESTADO	100,00	100,00
AUTORIDAD PORTUARIA DE AVILES	ESTADO	100,00	100,00
AUTORIDAD PORTUARIA DE BAHIA DE CADIZ	ESTADO	100,00	100,00
AUTORIDAD PORTUARIA DE BALEARES	ESTADO	100,00	100,00
AUTORIDAD PORTUARIA DE BARCELONA	ESTADO	100,00	100,00
AUTORIDAD PORTUARIA DE BILBAO	ESTADO	100,00	100,00
AUTORIDAD PORTUARIA DE CARTAGENA	ESTADO	100,00	100,00
AUTORIDAD PORTUARIA DE CASTELLÓN	ESTADO	100,00	100,00
AUTORIDAD PORTUARIA DE CEUTA	ESTADO	100,00	100,00
AUTORIDAD PORTUARIA DE FERROL-SAN CIBRAO	ESTADO	100,00	100,00

Denominación social	Matriz	% Nominal	% Efectivo
AUTORIDAD PORTUARIA DE GIJON	ESTADO	100,00	100,00
AUTORIDAD PORTUARIA DE HUELVA	ESTADO	100,00	100,00
AUTORIDAD PORTUARIA DE LA BAHIA DE ALGECIRAS	ESTADO	100,00	100,00
AUTORIDAD PORTUARIA DE LAS PALMAS	ESTADO	100,00	100,00
AUTORIDAD PORTUARIA DE MALAGA	ESTADO	100,00	100,00
AUTORIDAD PORTUARIA DE MARÍN Y RIA DE PONTEVEDRA	ESTADO	100,00	100,00
AUTORIDAD PORTUARIA DE MELILLA	ESTADO	100,00	100,00
AUTORIDAD PORTUARIA DE MOTRIL	ESTADO	100,00	100,00
AUTORIDAD PORTUARIA DE PASAIA	ESTADO	100,00	100,00
AUTORIDAD PORTUARIA DE SANTA CRUZ DE TENERIFE	ESTADO	100,00	100,00
AUTORIDAD PORTUARIA DE SANTANDER	ESTADO	100,00	100,00
AUTORIDAD PORTUARIA DE SEVILLA	ESTADO	100,00	100,00
AUTORIDAD PORTUARIA DE TARRAGONA	ESTADO	100,00	100,00
AUTORIDAD PORTUARIA DE VALENCIA	ESTADO	100,00	100,00
AUTORIDAD PORTUARIA DE VIGO	ESTADO	100,00	100,00
AUTORIDAD PORTUARIA DE VILLAGARCIA DE AROSA	ESTADO	100,00	100,00
AXIS PARTICIPACIONES EMPRESARIALES, SGEGR, S.A.	INSTITUTO DE CREDITO OFICIAL	100,00	100,00
BANESTO ENISA SEPI DESARROLLO, FONDO DE CAPITAL RIESGO DE RÉGIMEN SIMPLIFICADO	EMPRESA NACIONAL DE INNOVACION, S.A.	33,33	33,33
	SEPI DESARROLLO EMPRESARIAL, S.A.	33,33	33,33
		-----	-----
		66,66	66,66
CANAL DE NAVARRA, S.A.	AGUAS DE LAS CUENCAS DE ESPAÑA, S.A.	60,00	60,00
CENTRO DE REFERENCIA INVESTIGACIÓN, DESARROLLO E INNOVACIÓN ATM AGRUPACIÓN DE INTERESES ECONÓMICOS	ENAIRES	66,66	66,66
	INGENIERIA Y ECONOMIA DEL TRANSPORTE, S.A.	16,67	16,67
		-----	-----
		83,33	83,33
CENTRO INTERMODAL DE LOGISTICA, S.A.	AUTORIDAD PORTUARIA DE BARCELONA	51,00	51,00
	CONSORCIO DE PARCS LOGISTICS S.L. (*)	44,00	8,80
	S. E. P. E.S. ENTIDAD PUBLICA EMPRESARIAL DE SUELO	5,00	5,00
		-----	-----
		100,00	64,80

Denominación social	Matriz	% Nominal	% Efectivo
CENTRO PARA EL DESARROLLO TECNOLÓGICO INDUSTRIAL	ESTADO	100,00	100,00
CESCE ARGENTINA S.A. SEGUROS DE CRÉDITO Y GARANTÍAS	CONSORCIO INTERNACIONAL DE ASEGURADORAS DE CRÉDITO, S.A.	99,40	31,53
CESCE CHILE ASEGURADORA, S.A.	CONSORCIO INTERNACIONAL DE ASEGURADORAS DE CRÉDITO, S.A.	100,00	31,72
CESCE FIANZAS MEXICO, S.A. DE C.V.	CONSORCIO INTERNACIONAL DE ASEGURADORAS DE CRÉDITO, S.A.	100,00	31,72
CESCE MEXICO, S.A. DE C.V.	CONSORCIO INTERNACIONAL DE ASEGURADORAS DE CRÉDITO, S.A.	51,00	16,18
CESCE SERVICIOS CHILE, S.A.	CESCE CHILE ASEGURADORA, S.A.	100,00	31,72
CESCE SERVICIOS CORPORATIVOS, S.L.	INFORMA, D_B, S.A.	100,00	49,75
CESCE SERVICIOS, S.A. DE C.V.	CONSORCIO INTERNACIONAL DE ASEGURADORAS DE CRÉDITO, S.A.	99,99	31,72
CESCEBRASIL SEGUROS DE GARANTÍAS E CRÉDITO, S.A.	CONSORCIO INTERNACIONAL DE ASEGURADORAS DE CRÉDITO, S.A.	100,00	31,72
CESCEBRASIL SERVICIOS E GESTAO DE RISCOS, LTDA	CESCEBRASIL SEGUROS DE GARANTÍAS E CRÉDITO, S.A.	100,00	31,72
COFIVACASA, S.A.	SOCIEDAD ESTATAL DE PARTICIPACIONES INDUSTRIALES	100,00	100,00
COLONIZACION Y TRANSFORMACION AGRARIA, S.A.	EMPRESA DE TRANSFORMACION AGRARIA, S.A.	100,00	100,00
COMERCIAL DEL FERROCARRIL, S.A.	ADMINISTRADOR DE INFRAESTRUCTURAS FERROVIARIAS	51,00	51,00
	RENFE VIAJEROS, S.A.	49,00	49,00
		-----	-----
		100,00	100,00
COMPAÑIA DE LOS FERROCARRILES DE MADRID A ZARAGOZA Y ALICANTE, S.A. (EN LIQUIDACION)	DIRECCIÓN GENERAL DEL PATRIMONIO DEL ESTADO	100,00	100,00
COMPAÑIA DEL FERROCARRIL CENTRAL DE ARAGON, S.A. EN LIQUIDACION	DIRECCIÓN GENERAL DEL PATRIMONIO DEL ESTADO	100,00	100,00
COMPAÑIA ESPAÑOLA DE FINANCIACION DEL DESARROLLO COFIDES, S.A.	ICEX ESPAÑA EXPORTACIÓN E INVERSIONES	25,74	25,74
	INSTITUTO DE CREDITO OFICIAL	20,31	20,31
	BBVA	16,68	0,00
	BANCO SANTANDER	11,83	0,00
	BANCO POPULAR	8,34	0,00
	BANCO SABADELL	8,33	0,00
	EMPRESA NACIONAL DE INNOVACION, S.A.	7,63	7,63
		-----	-----
		98,86	53,68
COMPAÑIA ESPAÑOLA DE REAFIANZAMIENTO, S.A.	DIRECCIÓN GENERAL DEL PATRIMONIO DEL ESTADO	73,25	73,25
	INSTITUTO DE CREDITO OFICIAL	24,23	24,23
	BBVA	1,10	0,00

Denominación social	Matriz	% Nominal	% Efectivo
	TRANSAVAL, S.G.R.	0,07	0,00
		-----	-----
		98,65	97,48
COMPANÍA ESPAÑOLA DE SEGUROS DE CRÉDITO A LA EXPORTACION, S.A., COMPANÍA DE SEGUROS Y REASEGUROS	DIRECCIÓN GENERAL DEL PATRIMONIO DEL ESTADO	50,25	50,25
	BBVA	14,27	0,00
	BANCO SANTANDER	13,95	0,00
	BANCO SABADELL	3,60	0,00
	BANCO POPULAR	1,80	0,00
		-----	-----
		83,87	50,25
COMPANÍA ESPAÑOLA DE TABACO EN RAMA, S.A.	SOCIEDAD ESTATAL DE PARTICIPACIONES INDUSTRIALES	79,18	79,18
CONCESIONARIA DEL AEROPUERTO DE BARCELONA-EL PRAT, S.A.	AENA, S.A.	100,00	100,00
CONCESIONARIA DEL AEROPUERTO DE MADRID-BARAJAS, S.A.	AENA, S.A.	100,00	100,00
CONSORCIO DE COMPENSACION DE SEGUROS	ESTADO	100,00	100,00
CONSORCIO DE LA ZONA FRANCA DE CÁDIZ	CONSORCIO DE LA ZONA FRANCA DE CÁDIZ	100,00	0,00
CONSORCIO DE LA ZONA FRANCA DE GRAN CANARIA	ESTADO	100,00	100,00
CONSORCIO DE LA ZONA FRANCA DE SANTA CRUZ DE TENERIFE	ESTADO	100,00	100,00
CONSORCIO DE LA ZONA FRANCA DE VIGO	ESTADO	100,00	100,00
CONSORCIO INTERNACIONAL DE ASEGURADORAS DE CRÉDITO, S.A.	COMPANÍA ESPAÑOLA DE SEGUROS DE CREDITO A LA EXPORTACION, S.A., COMPANÍA DE SEGUROS Y REASEGUROS	63,12	31,72
	BANCO SANTANDER	10,92	0,00
	BBVA	10,92	0,00
		-----	-----
		84,96	31,72
CONSORCIO PARA LA CONSTRUCCIÓN DEL AUDITORIO DE MÚSICA DE MÁLAGA	MINISTERIO DE EDUCACIÓN, CULTURA Y DEPORTE	51,00	51,00
	MINISTERIO DE FOMENTO	0,00	0,00
		-----	-----
		51,00	51,00
CONSORCIO RIO SAN PEDRO	S. E. P. E.S. ENTIDAD PUBLICA EMPRESARIAL DE SUELO	64,76	64,76
CORPORACIÓN ALIMENTARIA QUALITY, S.A. EN LIQUIDACION	DESARROLLOS EMPRESARIALES DE LA ZONA FRANCA DE CÁDIZ, S.A.	52,00	52,00
CORPORACIÓN DE RADIO Y TELEVISIÓN ESPAÑOLA, S.A.	SOCIEDAD ESTATAL DE PARTICIPACIONES INDUSTRIALES	87,99	87,99
	ENTE PÚBLICO DE RADIOTELEVISIÓN ESPAÑOLA EN LIQUIDACIÓN	12,01	12,01
		-----	-----
		100,00	100,00

Denominación social	Matriz	% Nominal	% Efectivo
CORREOS EXPRESS PAQUETERÍA URGENTE, S.A.	SOCIEDAD ESTATAL CORREOS Y TELEGRAFOS, S.A.	100,00	100,00
CORREOS TELECOM, S.A.	SOCIEDAD ESTATAL CORREOS Y TELEGRAFOS, S.A.	100,00	100,00
CTI TECNOLOGÍA Y GESTIÓN, S.A.	INFORMA, D_B, S.A.	71,95	35,80
	COMPANÍA ESPAÑOLA DE SEGUROS DE CREDITO A LA EXPORTACION, S.A., COMPAÑÍA DE SEGUROS Y REASEGUROS	28,05	14,10
		-----	-----
DBK,S.A.		100,00	49,90
	INFORMA, D_B, S.A.	99,99	49,75
	CTI TECNOLOGÍA Y GESTIÓN, S.A.	0,01	0,00
		-----	-----
		100,00	49,75
DEFEX, S.A.	SOCIEDAD ESTATAL DE PARTICIPACIONES INDUSTRIALES	51,00	51,00
DESARROLLOS EMPRESARIALES DE LA ZONA FRANCA DE CÁDIZ, S.A.	CONSORCIO DE LA ZONA FRANCA DE CÁDIZ	100,00	100,00
DISEÑO Y TECNOLOGÍA MICROELECTRÓNICA, AIE	AGENCIA ESTATAL CONSEJO SUPERIOR DE INVESTIGACIONES CIENTÍFICAS	87,00	87,00
EFE NEWS SERVICES, INC.	AGENCIA EFE, S.A.	100,00	100,00
EMPRESA DE TRANSFORMACION AGRARIA, S.A.	SOCIEDAD ESTATAL DE PARTICIPACIONES INDUSTRIALES	51,00	51,00
	FONDO ESPAÑOL DE GARANTIA AGRARIA	39,00	39,00
	DIRECCIÓN GENERAL DEL PATRIMONIO DEL ESTADO	10,00	10,00
		-----	-----
		100,00	100,00
EMPRESA NACIONAL DE INNOVACION, S.A.	DIRECCIÓN GENERAL DEL PATRIMONIO DEL ESTADO	97,60	97,60
	CENTRO PARA EL DESARROLLO TECNOLOGICO INDUSTRIAL	2,21	2,21
	INSTITUTO PARA LA DIVERSIFICACION Y AHORRO DE LA ENERGIA	0,12	0,12
	ICEX ESPAÑA EXPORTACIÓN E INVERSIONES	0,07	0,07
		-----	-----
		100,00	100,00
EMPRESA NACIONAL DE RESIDUOS RADIATIVOS, S.A.	CENTRO DE INVESTIGACIONES ENERGETICAS, MEDIOAMBIENTALES Y TECNOLOGICAS	80,00	80,00
	SOCIEDAD ESTATAL DE PARTICIPACIONES INDUSTRIALES	20,00	20,00
		-----	-----
		100,00	100,00
EMPRESA PARA LA GESTION DE RESIDUOS INDUSTRIALES, S.A.	ENUSA INDUSTRIAS AVANZADAS, S.A.	99,60	99,60
	ADMINISTRADOR DE INFRAESTRUCTURAS FERROVIARIAS	0,08	0,08
	ENTIDAD PÚBLICA EMPRESARIAL RENFE-OPERADORA	0,08	0,08

Denominación social	Matriz	% Nominal	% Efectivo
	ENAIRE	0,08	0,08
	PUERTOS DEL ESTADO	0,08	0,08
	A.I. ABRA INDUSTRIAL, S.A.	0,08	0,08
		-----	-----
		100,00	100,00
ENAIRE	ESTADO	100,00	100,00
ENAJENACION DE MATERIALES FERROVIARIOS, S.A.	ADMINISTRADOR DE INFRAESTRUCTURAS FERROVIARIAS	100,00	100,00
ENTE PÚBLICO DE RADIOTELEVISIÓN ESPAÑOLA EN LIQUIDACIÓN	ESTADO	100,00	100,00
ENTIDAD PÚBLICA EMPRESARIAL RED.ES	ESTADO	100,00	100,00
ENTIDAD PÚBLICA EMPRESARIAL RENFE-OPERADORA	ESTADO	100,00	100,00
ENUSA INDUSTRIAS AVANZADAS, S.A.	SOCIEDAD ESTATAL DE PARTICIPACIONES INDUSTRIALES	60,00	60,00
	CENTRO DE INVESTIGACIONES ENERGETICAS, MEDIOAMBIENTALES Y TECNOLOGICAS	40,00	40,00
		-----	-----
		100,00	100,00
ENUSA-ENWESA AIE	ENUSA INDUSTRIAS AVANZADAS, S.A.	50,00	50,00
	WESTINGHOUSE TECHNOLOGY SYSTEMS, S.A.	25,00	7,50
	ENWESA OPERACIONES, S.A.	25,00	20,64
		-----	-----
		100,00	78,14
ENWESA OPERACIONES, S.A.	EQUIPOS NUCLEARES, S.A.	75,07	75,07
	WESTINGHOUSE TECHNOLOGY SYSTEMS, S.A.	24,93	7,48
		-----	-----
		100,00	82,55
EQUIPOS NUCLEARES, S.A.	SOCIEDAD ESTATAL DE PARTICIPACIONES INDUSTRIALES	100,00	100,00
EQUIPOS TERMOMETÁLICOS, S.A.	COFIVACASA, S.A.	100,00	100,00
EUROPEAN BULK HANDLING INSTALLATION, S.A.	AUTORIDAD PORTUARIA DE GIJON	68,80	68,80
EXPASA AGRICULTURA Y GANADERÍA, S.A.	DIRECCIÓN GENERAL DEL PATRIMONIO DEL ESTADO	100,00	100,00
EXPRESS TRUCK, S.A.	ENUSA INDUSTRIAS AVANZADAS, S.A.	100,00	100,00
FABRICA NACIONAL DE MONEDA Y TIMBRE-REAL CASA DE LA MONEDA	MINISTERIO DE HACIENDA Y ADMINISTRACIONES PÚBLICAS	100,00	100,00
FIDALIA, S.A.	ADMINISTRADOR DE INFRAESTRUCTURAS FERROVIARIAS	100,00	100,00
FOND-ICO GLOBAL, FCR DE RÉGIMEN SIMPLIFICADO	INSTITUTO DE CREDITO OFICIAL	100,00	100,00
FOND-ICOINFRAESTRUCTURAS, FCR DE REGIMEN SIMPLIFICADO.	INSTITUTO DE CREDITO OFICIAL	100,00	100,00

Denominación social	Matriz	% Nominal	% Efectivo
FOND-ICOPYME, FCR DE REGIMEN SIMPLIFICADO	INSTITUTO DE CREDITO OFICIAL	100,00	100,00
FONDO DE LIQUIDACIÓN ASICA	ESTADO	75,78	75,78
	INSTITUTO DE CREDITO OFICIAL	7,39	7,39
	FONDO ESPAÑOL DE GARANTIA AGRARIA	7,27	7,27
	BBVA	6,54	0,00
		-----	-----
		96,98	90,44
FONDO DE REESTRUCTURACIÓN ORDENADA BANCARIA	ESTADO	94,66	94,66
FONDO ENISA, FESPYME, SEPIDES PARA LA EXPANSION DE LA PYME, FCR, DE REGIMEN SIMPLIFICADO	SEPI DESARROLLO EMPRESARIAL, S.A.	33,34	33,34
	FOND-ICOPYME, FCR DE REGIMEN SIMPLIFICADO	33,33	33,33
	EMPRESA NACIONAL DE INNOVACION, S.A.	33,33	33,33
		-----	-----
		100,00	100,00
GERENCIA URBANISTICA PORT-2000	AUTORIDAD PORTUARIA DE BARCELONA	100,00	100,00
GESTIONES URBANISTICAS DE LA RIOJA, S.A.	S. E. P. E.S. ENTIDAD PUBLICA EMPRESARIAL DE SUELO	75,00	75,00
GRUPO CESCE SERVICIOS TECNOLÓGICOS AIE	COMPAÑIA ESPAÑOLA DE SEGUROS DE CREDITO A LA EXPORTACION, S.A., COMPAÑÍA DE SEGUROS Y REASEGUROS	50,00	25,13
	CTI TECNOLOGÍA Y GESTIÓN, S.A.	30,00	14,97
	INFORMA, D_B, S.A.	19,00	9,45
	CONSORCIO INTERNACIONAL DE ASEGURADORAS DE CRÉDITO, S.A.	0,50	0,16
	CESCE SERVICIOS CORPORATIVOS, S.L.	0,50	0,25
		-----	-----
			100,00
HIPÓDROMO DE LA ZARZUELA, S.A.	SOCIEDAD ESTATAL DE PARTICIPACIONES INDUSTRIALES	95,78	95,78
	SOCIEDAD ESTATAL LOTERÍAS Y APUESTAS DEL ESTADO, S.A.	4,22	4,22
		-----	-----
		100,00	100,00
HULLERAS DEL NORTE S.A.	SOCIEDAD ESTATAL DE PARTICIPACIONES INDUSTRIALES	100,00	100,00
ICEX ESPAÑA EXPORTACIÓN E INVERSIONES	ESTADO	100,00	100,00
INECO DO BRASIL ENGENHARIA E ECONOMÍA DO TRANSPORTE, S.L.	INGENIERIA Y ECONOMIA DEL TRANSPORTE, S.A.	99,99	99,99
INFORMA COLOMBIA, S.A.	INFORMA, D_B, S.A.	93,94	46,74
	SEGUREXPO DE COLOMBIA, S.A.	6,06	0,96
	COMPAÑIA ESPAÑOLA DE SEGUROS DE CREDITO A LA EXPORTACION, S.A., COMPAÑÍA DE SEGUROS Y REASEGUROS	0,00	0,00



Denominación social	Matriz	% Nominal	% Efectivo
	CTI TECNOLOGÍA Y GESTIÓN, S.A.	0,00	0,00
		-----	-----
		100,00	47,70
INFORMA D&B, SERVIÇOS DE GESTÃO DE EMPRESAS, SOCIEDADE UNIPessoal, LDA	INFORMA, D_B, S.A.	100,00	49,75
INFORMA, D&B, S.A.	COMPAÑIA ESPAÑOLA DE SEGUROS DE CRÉDITO A LA EXPORTACION, S.A., COMPAÑIA DE SEGUROS Y REASEGUROS	99,00	49,75
INGENIERIA DE SISTEMAS PARA LA DEFENSA DE ESPAÑA, S.A.	INSTITUTO NACIONAL DE TECNICA AEROSPAZIAL ESTEBAN TERRADAS	100,00	100,00
INGENIERIA Y ECONOMIA DEL TRANSPORTE, S.A.	ENAIRE	45,85	45,85
	ADMINISTRADOR DE INFRAESTRUCTURAS FERROVIARIAS	20,69	20,69
	ADIF-ALTA VELOCIDAD	20,68	20,68
	ENTIDAD PÚBLICA EMPRESARIAL RENFE-OPERADORA	12,78	12,78
		-----	-----
		100,00	100,00
INGENIERÍA Y ECONOMÍA TRANSPORTMEX, S.A. DE C.V.	INGENIERIA Y ECONOMIA DEL TRANSPORTE, S.A.	75,00	75,00
	ADMINISTRADOR DE INFRAESTRUCTURAS FERROVIARIAS	12,50	12,50
	ADIF-ALTA VELOCIDAD	12,50	12,50
		-----	-----
		100,00	100,00
INVIERTE ECONOMÍA SOSTENIBLE COINVERSIÓN, S.A. S.C.R. DE RÉGIMEN SIMPLIFICADO	CENTRO PARA EL DESARROLLO TECNOLÓGICO INDUSTRIAL	100,00	100,00
INVIERTE ECONOMÍA SOSTENIBLE S.A. S.C.R. DE RÉGIMEN SIMPLIFICADO	CENTRO PARA EL DESARROLLO TECNOLÓGICO INDUSTRIAL	100,00	100,00
INSTITUTO DE CREDITO OFICIAL	ESTADO	100,00	100,00
INSTITUTO NACIONAL DE CIBERSEGURIDAD DE ESPAÑA, S.A.	ENTIDAD PÚBLICA EMPRESARIAL RED.ES	100,00	100,00
INSTITUTO PARA LA DIVERSIFICACION Y AHORRO DE LA ENERGIA	ESTADO	100,00	100,00
IZAR CONSTRUCCIONES NAVALES, S.A. EN LIQUIDACIÓN	SOCIEDAD ESTATAL DE PARTICIPACIONES INDUSTRIALES	100,00	100,00
LA ALMORAIMA, S.A.	PARQUES NACIONALES	100,00	100,00
LA MUNDIAL, C.A. VENEZOLANA DE SEGUROS DE CRÉDITO Y GARANTÍAS, S.A.	CONSORCIO INTERNACIONAL DE ASEGURADORAS DE CRÉDITO, S.A.	72,10	22,87
LOGALTY SERVICIOS DE TERCERO DE CONFIANZA, S.L.	INFORMA, D_B, S.A.	51,00	25,37
LOGIRAIL, S.A.	RENFE MERCANCIAS, S.A.	100,00	100,00
LOGÍSTICA Y TRANSPORTE FERROVIARIO, S.A. EN LIQUIDACION	RENFE MERCANCIAS, S.A.	100,00	100,00
LONDON LUTON AIRPORT GROUP LIMITED	LONDON LUTON AIRPORT HOLDINGS I LIMITED	100,00	51,00
LONDON LUTON AIRPORT HOLDINGS I LIMITED	LONDON LUTON AIRPORT HOLDINGS II LIMITED	100,00	51,00
LONDON LUTON AIRPORT HOLDINGS II LIMITED	LONDON LUTON AIRPORT HOLDINGS III LIMITED	100,00	51,00

Denominación social	Matriz	% Nominal	% Efectivo
LONDON LUTON AIRPORT HOLDINGS III LIMITED	AENA DESARROLLO INTERNACIONAL, S.A.	51,00	51,00
LONDON LUTON AIRPORT OPERATIONS LIMITED	LONDON LUTON AIRPORT GROUP LIMITED	100,00	51,00
MERCADOS CENTRALES DE ABASTECIMIENTO DE ALGECIRAS, S.A.	MERCADOS CENTRALES DE ABASTECIMIENTO, S.A.	94,90	94,90
MERCADOS CENTRALES DE ABASTECIMIENTO DE ASTURIAS, S.A.	MERCADOS CENTRALES DE ABASTECIMIENTO, S.A.	51,00	51,00
MERCADOS CENTRALES DE ABASTECIMIENTO DE BADAJOZ, S.A.	MERCADOS CENTRALES DE ABASTECIMIENTO, S.A.	98,30	98,30
MERCADOS CENTRALES DE ABASTECIMIENTO DE LAS PALMAS, S.A.	MERCADOS CENTRALES DE ABASTECIMIENTO, S.A.	58,37	58,37
MERCADOS CENTRALES DE ABASTECIMIENTO DE MALAGA, S.A.	MERCADOS CENTRALES DE ABASTECIMIENTO, S.A.	87,23	87,23
MERCADOS CENTRALES DE ABASTECIMIENTO, S.A.	SOCIEDAD ESTATAL DE PARTICIPACIONES INDUSTRIALES	51,00	51,00
	FONDO ESPAÑOL DE GARANTIA AGRARIA	49,00	49,00
		-----	-----
		100,00	100,00
MINAS DE ALMADEN Y ARRAYANES, S.A.	SOCIEDAD ESTATAL DE PARTICIPACIONES INDUSTRIALES	100,00	100,00
MUSEO NACIONAL DEL PRADO DIFUSIÓN, S.A.	MUSEO NACIONAL DEL PRADO	100,00	100,00
NAVANTIA AUSTRALIA PTY. LTD.	NAVANTIA, S.A.	100,00	100,00
NAVANTIA, S.A.	SOCIEDAD ESTATAL DE PARTICIPACIONES INDUSTRIALES	100,00	100,00
NEXEA GESTIÓN DOCUMENTAL, S.A.	SOCIEDAD ESTATAL CORREOS Y TELEGRAFOS, S.A.	100,00	100,00
OLYMPIC MOLL, S.A.	MERCADOS CENTRALES DE ABASTECIMIENTO, S.A.	100,00	100,00
ONERATE CONSULTING, S.L.	CTI TECNOLOGÍA Y GESTIÓN, S.A.	99,99	49,90
	INFORMA, D_B, S.A.	0,01	0,00
		-----	-----
		100,00	49,90
PARADORES DE TURISMO DE ESPAÑA, S.A.	DIRECCIÓN GENERAL DEL PATRIMONIO DEL ESTADO	100,00	100,00
PARQUE EMPRESARIAL PRINCIPADO DE ASTURIAS, S.L.	SEPI DESARROLLO EMPRESARIAL, S.A.	100,00	100,00
PECOVASA RENFE MERCANCIAS, S.A.	RENFE MERCANCIAS, S.A.	60,00	60,00
PORTEL EIXO ATLÁNTICO, S.R.L	PORTEL SERVICIOS TELEMATICOS, S.A.	94,00	47,94
PORTEL SERVICIOS TELEMATICOS, S.A.	PUERTOS DEL ESTADO	51,00	51,00
PROGRAMAS Y EXPLOTACIONES DE RADIODIFUSION, S.A.	DIRECCIÓN GENERAL DEL PATRIMONIO DEL ESTADO	100,00	100,00
PUERTO SECO DE MADRID, S.A.	S. E. P. E.S. ENTIDAD PUBLICA EMPRESARIAL DE SUELO	13,08	13,08
	AUTORIDAD PORTUARIA DE BARCELONA	10,20	10,20
	AUTORIDAD PORTUARIA DE BILBAO	10,20	10,20

Denominación social	Matriz	% Nominal	% Efectivo
	AUTORIDAD PORTUARIA DE VALENCIA	10,20	10,20
	AUTORIDAD PORTUARIA DE LA BAHIA DE ALGECIRAS	10,20	10,20
	PUERTOS DEL ESTADO	10,20	10,20
		-----	-----
		64,08	64,08
PUERTO SECO VENTASTUR, S.A.	PECOVASA RENFE MERCANCIAS, S.A.	79,99	47,99
	AUTORIDAD PORTUARIA DE GIJON	10,00	10,00
	AUTORIDAD PORTUARIA DE AVILES	10,00	10,00
		-----	-----
		99,99	67,99
PUERTOS DEL ESTADO	ESTADO	100,00	100,00
QUALITY FISH INDUSTRIAS PESQUERAS, S.A. EN LIQUIDACION	DESARROLLOS EMPRESARIALES DE LA ZONA FRANCA DE CÁDIZ, S.A.	52,59	52,59
	CORPORACIÓN ALIMENTARIA QUALITY, S.A. EN LIQUIDACION	43,99	22,87
		-----	-----
		96,58	75,46
QUALITY FOOD INDUSTRIA ALIMENTARIA, S.A.U. EN LIQUIDACION	CORPORACIÓN ALIMENTARIA QUALITY, S.A. EN LIQUIDACION	100,00	52,00
RADIO NACIONAL DE ESPAÑA, S.A. EN LIQUIDACIÓN	ENTE PÚBLICO DE RADIOTELEVISIÓN ESPAÑOLA EN LIQUIDACIÓN	100,00	100,00
REDALSA, S.A.	ADMINISTRADOR DE INFRAESTRUCTURAS FERROVIARIAS	52,00	52,00
RENFE ALQUILER DE MATERIAL FERROVIARIO, S.A.	ENTIDAD PÚBLICA EMPRESARIAL RENFE-OPERADORA	100,00	100,00
RENFE FABRICACIÓN Y MANTENIMIENTO, S.A.	ENTIDAD PÚBLICA EMPRESARIAL RENFE-OPERADORA	100,00	100,00
RENFE MERCANCÍAS, S.A.	ENTIDAD PÚBLICA EMPRESARIAL RENFE-OPERADORA	100,00	100,00
RENFE VIAJEROS, S.A.	ENTIDAD PÚBLICA EMPRESARIAL RENFE-OPERADORA	100,00	100,00
RUMASA, S.A.	DIRECCIÓN GENERAL DEL PATRIMONIO DEL ESTADO	100,00	100,00
S. E. P. E.S. ENTIDAD PUBLICA EMPRESARIAL DE SUELO	ESTADO	100,00	100,00
S.A. DE ELECTRÓNICA SUBMARINA	SAES CAPITAL, S.A.	51,00	31,04
SADIM INVERSIONES, S.A.	HULLERAS DEL NORTE S.A.	100,00	100,00
SAES CAPITAL, S.A.	NAVANTIA, S.A.	51,00	51,00
	INDRA SISTEMAS, S.A.	49,00	9,87
		-----	-----
		100,00	60,87
SAINSEL SISTEMAS NAVALES, S.A.U.	SAES CAPITAL, S.A.	100,00	60,87

Denominación social	Matriz	% Nominal	% Efectivo
SECREX, COMPAÑÍA DE SEGUROS DE CRÉDITO Y GARANTÍAS, S.A.	CONSORCIO INTERNACIONAL DE ASEGURADORAS DE CRÉDITO, S.A.	97,04	30,78
SEPI DESARROLLO EMPRESARIAL, S.A.	SOCIEDAD ESTATAL DE PARTICIPACIONES INDUSTRIALES	100,00	100,00
SEPIDES GESTION S.G.E.C.R., S.A.	SEPI DESARROLLO EMPRESARIAL, S.A.	100,00	100,00
SERVICIOS DOCUMENTALES DE ANDALUCIA, S.L.	DESARROLLOS EMPRESARIALES DE LA ZONA FRANCA DE CÁDIZ, S.A.	100,00	100,00
SERVICIOS Y ESTUDIOS PARA LA NAVEGACIÓN AÉREA Y LA SEGURIDAD AERONÁUTICA, S.A.	DIRECCIÓN GENERAL DEL PATRIMONIO DEL ESTADO	100,00	100,00
SERVIPOORT ANDALUCÍA, S.A.	PORTEL SERVICIOS TELEMATICOS, S.A.	26,00	13,26
	AUTORIDAD PORTUARIA DE BAHIA DE CADIZ	13,00	13,00
	AUTORIDAD PORTUARIA DE SEVILLA	13,00	13,00
	CONSORCIO DE LA ZONA FRANCA DE CÁDIZ	1,00	1,00
			-----
		53,00	40,26
SOCIEDAD ANONIMA ESTATAL DE CAUCION AGRARIA	SOCIEDAD ESTATAL DE PARTICIPACIONES INDUSTRIALES	80,00	80,00
	FONDO ESPAÑOL DE GARANTIA AGRARIA	20,00	20,00
		-----	-----
		100,00	100,00
SOCIEDAD ASTURIANA DE DIVERSIFICACIÓN MINERA, S.A.	HULLERAS DEL NORTE S.A.	100,00	100,00
SOCIEDAD DE GESTIÓN DEL PROYECTO ALETAS, S.A.	CONSORCIO DE ACTIVIDADES LOGÍSTICAS, EMPRESARIALES, TECNOLÓGICAS, AMBIENTALES Y DE SERVICIOS DE LA BAHÍA DE CÁDIZ, CONSORCIO ALETAS	100,00	54,50
SOCIEDAD DE INFRAESTRUCTURAS Y EQUIPAMIENTOS PENITENCIARIOS, S.A.	DIRECCIÓN GENERAL DEL PATRIMONIO DEL ESTADO	100,00	100,00
SOCIEDAD DE SALVAMENTO Y SEGURIDAD MARITIMA	ESTADO	100,00	100,00
SOCIEDAD ESPAÑOLA DE ESTUDIOS PARA LA COMUNICACION FIJA A TRAVES DEL ESTRECHO DE GIBRALTAR, S.A.	DIRECCIÓN GENERAL DEL PATRIMONIO DEL ESTADO	100,00	100,00
SOCIEDAD ESTATAL CORREOS Y TELEGRAFOS, S.A.	SOCIEDAD ESTATAL DE PARTICIPACIONES INDUSTRIALES	100,00	100,00
SOCIEDAD ESTATAL DE ACCIÓN CULTURAL, S.A.	DIRECCIÓN GENERAL DEL PATRIMONIO DEL ESTADO	100,00	100,00
SOCIEDAD ESTATAL DE ESTIBA Y DESESTIBA DEL PUERTO DE CARTAGENA, S.A.	AUTORIDAD PORTUARIA DE CARTAGENA	51,00	51,00
SOCIEDAD ESTATAL DE ESTIBA Y DESESTIBA DEL PUERTO DE VILLAGARCIA DE AROSA, S.A.	AUTORIDAD PORTUARIA DE VILLAGARCIA DE AROSA	51,00	51,00
SOCIEDAD ESTATAL DE GESTION INMOBILIARIA DE PATRIMONIO, S.A.	DIRECCIÓN GENERAL DEL PATRIMONIO DEL ESTADO	100,00	100,00
SOCIEDAD ESTATAL DE INFRAESTRUCTURAS AGRARIAS, S.A.	DIRECCIÓN GENERAL DEL PATRIMONIO DEL ESTADO	100,00	100,00
SOCIEDAD ESTATAL DE INFRAESTRUCTURAS DEL TRANSPORTE TERRESTRE, S.A.	DIRECCIÓN GENERAL DEL PATRIMONIO DEL ESTADO	100,00	100,00
SOCIEDAD ESTATAL DE PARTICIPACIONES INDUSTRIALES	MINISTERIO DE HACIENDA Y ADMINISTRACIONES PÚBLICAS	100,00	100,00
SOCIEDAD ESTATAL ESPAÑA EXPANSIÓN EXTERIOR, S.A.	ICEX ESPAÑA EXPORTACIÓN E INVERSIONES	88,13	88,13
	SOCIEDAD ESTATAL DE PARTICIPACIONES INDUSTRIALES	11,87	11,87
		-----	-----

Denominación social	Matriz	% Nominal	% Efectivo
		100,00	100,00
SOCIEDAD ESTATAL LOTERÍAS Y APUESTAS DEL ESTADO, S.A.	DIRECCIÓN GENERAL DEL PATRIMONIO DEL ESTADO	100,00	100,00
SOCIEDAD ESTATAL PARA LA GESTIÓN DE LA INNOVACIÓN Y LAS TECNOLOGÍAS TURÍSTICAS, S.A.	DIRECCIÓN GENERAL DEL PATRIMONIO DEL ESTADO	100,00	100,00
SOCIEDAD PARA EL DESARROLLO INDUSTRIAL DE EXTREMADURA, S.A.	SEPI DESARROLLO EMPRESARIAL, S.A.	62,29	62,29
	BBVA	2,96	0,00
		-----	-----
		65,25	62,29
SOCIEDAD PÚBLICA DE ALQUILER, S.A. EN LIQUIDACIÓN	S. E. P. E.S. ENTIDAD PUBLICA EMPRESARIAL DE SUELO	100,00	100,00
SUELO EMPRESARIAL DEL ATLÁNTICO, S.L.	S. E. P. E.S. ENTIDAD PUBLICA EMPRESARIAL DE SUELO	83,44	83,44
TECNOLOGIAS Y SERVICIOS AGRARIOS, S.A.	EMPRESA DE TRANSFORMACION AGRARIA, S.A.	100,00	100,00
TELEMÁTICA PORTEL, LTDA	PORTEL SERVICIOS TELEMATICOS, S.A.	51,00	26,01
TELEVISION ESPAÑOLA, S.A. EN LIQUIDACIÓN	ENTE PÚBLICO DE RADIOTELEVISIÓN ESPAÑOLA EN LIQUIDACIÓN	100,00	100,00
TRAGSA BRASIL DESENVOLVIMIENTO DE PROJETOS AGRARIOS, LTDA	EMPRESA DE TRANSFORMACION AGRARIA, S.A.	80,00	80,00
	TECNOLOGIAS Y SERVICIOS AGRARIOS, S.A.	20,00	20,00
		-----	-----
		100,00	100,00
VALENCIA PLATAFORMA INTERMODAL Y LOGISTICA, S.A.	AUTORIDAD PORTUARIA DE VALENCIA	98,40	98,40
	S. E. P. E.S. ENTIDAD PUBLICA EMPRESARIAL DE SUELO	0,99	0,99
		-----	-----
		99,39	99,39
VIGO ACTIVO SOCIEDAD DE CAPITAL RIESGO DE RÉGIMEN SIMPLIFICADO, S.A.	CONSORCIO DE LA ZONA FRANCA DE VIGO	83,83	83,83
VIPAR PARQUE EMPRESARIAL S.L.	SEPI DESARROLLO EMPRESARIAL, S.A.	85,00	85,00
WORLD TRADE CENTER BARCELONA, S.A.	AUTORIDAD PORTUARIA DE BARCELONA	52,28	52,28
	BANCO SANTANDER	9,99	0,00
		-----	-----
		62,27	52,28

### 1.3.2. Distribución del grado de propiedad estatal

Denominación social	Nombre comercial
<b>= 100 %</b>	
<b>SOCIEDADES MERCANTILES ESTATALES Y ASIMILADAS</b>	
A.I. ABRA INDUSTRIAL, S.A.	
AENA DESARROLLO INTERNACIONAL, S.A.	ADISA
AENA, S.A.	
AGENCIA EFE, S.A.	EFE
AGRUMINSA, S.A.	
AGUAS DE LAS CUENCAS DE ESPAÑA, S.A.	ACUAES
AGUAS DE LAS CUENCAS MEDITERRANEAS, S.A.	ACUAMED
ALIMENTOS Y ACEITES, S.A.	ALYCESA
APARCAMIENTO ZONA FRANCA S.L.	AZF
APARCAMIENTOS SUBTERRANEOS DE VIGO, S.L.	
AXIS PARTICIPACIONES EMPRESARIALES, SGECR, S.A.	AXIS PARTICIPACIONES EMPRESARIALES
CESCE CHILE ASEGURADORA, S.A.	CESCECHILE
CESCE FIANZAS MEXICO, S.A. DE C.V.	
CESCE SERVICIOS CHILE, S.A.	
CESCE SERVICIOS CORPORATIVOS, S.L.	
CESCEBRASIL SEGUROS DE GARANTÍAS E CRÉDITO, S.A.	CESCEBRASIL S.G.C.
CESCEBRASIL SERVICIOS E GESTAO DE RISCOS, LTDA	CBRASIL SERVICIOS
COFIVACASA, S.A.	
COLONIZACION Y TRANSFORMACION AGRARIA, S.A.	CYTASA
COMERCIAL DEL FERROCARRIL, S.A.	COMFERSA
COMPAÑIA DE LOS FERROCARRILES DE MADRID A ZARAGOZA Y ALICANTE, S.A. (EN LIQUIDACION)	
COMPAÑIA DEL FERROCARRIL CENTRAL DE ARAGON, S.A. EN LIQUIDACION	F.C.A.
CONCESIONARIA DEL AEROPUERTO DE BARCELONA-EL PRAT, S.A.	
CONCESIONARIA DEL AEROPUERTO DE MADRID-BARAJAS, S.A.	
CORPORACIÓN DE RADIO Y TELEVISIÓN ESPAÑOLA, S.A.	CORPORACIÓN RTVE

Denominación social	Nombre comercial
CORREOS EXPRESS PAQUETERÍA URGENTE, S.A.	
CORREOS TELECOM, S.A.	
CTI TECNOLOGÍA Y GESTIÓN, S.A.	CTI
DBK,S.A.	DBK
DESARROLLOS EMPRESARIALES DE LA ZONA FRANCA DE CÁDIZ, S.A.	
EFE NEWS SERVICES, INC.	
EMPRESA DE TRANSFORMACION AGRARIA, S.A.	TRAGSA
EMPRESA NACIONAL DE INNOVACION, S.A.	ENISA
EMPRESA NACIONAL DE RESIDUOS RADIACTIVOS, S.A.	ENRESA
EMPRESA PARA LA GESTION DE RESIDUOS INDUSTRIALES, S.A.	EMGRISA
ENAJENACION DE MATERIALES FERROVIARIOS, S.A.	EMFESA
ENUSA INDUSTRIAS AVANZADAS, S.A.	
EQUIPOS NUCLEARES, S.A.	ENSA
EQUIPOS TERMOMETÁLICOS, S.A.	E.T.M.
EXPASA AGRICULTURA Y GANADERÍA, S.A.	EXPASA
EXPRESS TRUCK, S.A.	ETSA
FIDALIA, S.A.	
GERENCIA URBANISTICA PORT-2000	PORT-2000
GRUPO CESCE SERVICIOS TECNOLÓGICOS AIE	
HIPÓDROMO DE LA ZARZUELA, S.A.	
HULLERAS DEL NORTE S.A.	HUNOSA
INFORMA D&B, SERVIÇOS DE GESTÃO DE EMPRESAS, SOCIEDADE UNIPessoal, LDA	
INGENIERIA DE SISTEMAS PARA LA DEFENSA DE ESPAÑA, S.A.	ISDEFE
INGENIERIA Y ECONOMIA DEL TRANSPORTE, S.A.	INECO
INGENIERÍA Y ECONOMÍA TRANSPORTMEX, S.A. DE C.V.	
INNVIERTE ECONOMÍA SOSTENIBLE COINVERSIÓN, S.A. S.C.R. DE RÉGIMEN SIMPLIFICADO	
INNVIERTE ECONOMÍA SOSTENIBLE S.A. S.C.R. DE RÉGIMEN SIMPLIFICADO	
INSTITUTO NACIONAL DE CIBERSEGURIDAD DE ESPAÑA, S.A.	INCIBE
IZAR CONSTRUCCIONES NAVALES, S.A. EN LIQUIDACIÓN	IZAR

Denominación social	Nombre comercial
LA ALMORAIMA, S.A.	LA ALMORAIMA
LOGIRAIL, S.A.	
LOGÍSTICA Y TRANSPORTE FERROVIARIO, S.A. EN LIQUIDACION	LTF
LONDON LUTON AIRPORT GROUP LIMITED	LLAGL
LONDON LUTON AIRPORT HOLDINGS I LIMITED	LLAHL I
LONDON LUTON AIRPORT HOLDINGS II LIMITED	LLAHL II
LONDON LUTON AIRPORT OPERATIONS LIMITED	LLAOL
MERCADOS CENTRALES DE ABASTECIMIENTO, S.A.	MERCASA
MINAS DE ALMADEN Y ARRAYANES, S.A.	MAYASA
MUSEO NACIONAL DEL PRADO DIFUSIÓN, S.A.	
NAVANTIA AUSTRALIA PTY. LTD.	
NAVANTIA, S.A.	
NEXEA GESTIÓN DOCUMENTAL, S.A.	NEXEA
OLYMPIC MOLL, S.A.	
ONERATE CONSULTING, S.L.	
PARADORES DE TURISMO DE ESPAÑA, S.A.	PARADORES
PARQUE EMPRESARIAL PRINCIPADO DE ASTURIAS, S.L.	PEPA, SL
PROGRAMAS Y EXPLOTACIONES DE RADIODIFUSION, S.A.	PROERSA
QUALITY FOOD INDUSTRIA ALIMENTARIA, S.A.U. EN LIQUIDACION	
RADIO NACIONAL DE ESPAÑA, S.A. EN LIQUIDACIÓN	RNE
RENFE ALQUILER DE MATERIAL FERROVIARIO, S.A.	
RENFE FABRICACIÓN Y MANTENIMIENTO, S.A.	
RENFE MERCANCÍAS, S.A.	
RENFE VIAJEROS, S.A.	
RUMASA, S.A.	
SADIM INVERSIONES, S.A.	
SAINSEL SISTEMAS NAVALES, S.A.U.	SAINSEL
SEPI DESARROLLO EMPRESARIAL, S.A.	SEPIDES
SEPIDES GESTION S.G.E.C.R., S.A.	



Denominación social	Nombre comercial
SERVICIOS DOCUMENTALES DE ANDALUCIA, S.L.	SDA
SERVICIOS Y ESTUDIOS PARA LA NAVEGACIÓN AÉREA Y LA SEGURIDAD AERONÁUTICA, S.A.	SENASA
SOCIEDAD ANONIMA ESTATAL DE CAUCION AGRARIA	SAECA
SOCIEDAD ASTURIANA DE DIVERSIFICACIÓN MINERA, S.A.	SADIM
SOCIEDAD DE GESTIÓN DEL PROYECTO ALETAS, S.A.	
SOCIEDAD DE INFRAESTRUCTURAS Y EQUIPAMIENTOS PENITENCIARIOS, S.A.	SIEP
SOCIEDAD ESPAÑOLA DE ESTUDIOS PARA LA COMUNICACION FIJA A TRAVES DEL ESTRECHO DE GIBRALTAR, S.A.	SECEGSA
SOCIEDAD ESTATAL CORREOS Y TELEGRAFOS, S.A.	CORREOS Y TELEGRAFOS
SOCIEDAD ESTATAL DE ACCIÓN CULTURAL, S.A.	AC/E
SOCIEDAD ESTATAL DE GESTION INMOBILIARIA DE PATRIMONIO, S.A.	SEGIPSA
SOCIEDAD ESTATAL DE INFRAESTRUCTURAS AGRARIAS, S.A.	SEIASA
SOCIEDAD ESTATAL DE INFRAESTRUCTURAS DEL TRANSPORTE TERRESTRE, S.A.	SEITT
SOCIEDAD ESTATAL ESPAÑA EXPANSIÓN EXTERIOR, S.A.	
SOCIEDAD ESTATAL LOTERÍAS Y APUESTAS DEL ESTADO, S.A.	SELAE
SOCIEDAD ESTATAL PARA LA GESTIÓN DE LA INNOVACIÓN Y LAS TECNOLOGÍAS TURÍSTICAS, S.A.	SEGITUR
SOCIEDAD PÚBLICA DE ALQUILER, S.A. EN LIQUIDACIÓN	
TECNOLOGIAS Y SERVICIOS AGRARIOS, S.A.	TRAGSATEC
TELEVISION ESPAÑOLA, S.A. EN LIQUIDACIÓN	TVE
TRAGSA BRASIL DESENVOLVIMIENTO DE PROJETOS AGRARIOS, LTDA	
<b>ENTIDADES PÚBLICAS EMPRESARIALES</b>	
ADIF-ALTA VELOCIDAD	
ADMINISTRADOR DE INFRAESTRUCTURAS FERROVIARIAS	ADIF
CENTRO PARA EL DESARROLLO TECNOLOGICO INDUSTRIAL	CDTI
CONSORCIO DE COMPENSACION DE SEGUROS	CCS
ENAIRE	
ENTIDAD PÚBLICA EMPRESARIAL RED.ES	RED.ES
ENTIDAD PÚBLICA EMPRESARIAL RENFE-OPERADORA	
FABRICA NACIONAL DE MONEDA Y TIMBRE-REAL CASA DE LA MONEDA	F. N. M. T.
ICEX ESPAÑA EXPORTACIÓN E INVERSIONES	ICEX

Denominación social	Nombre comercial
INSTITUTO DE CREDITO OFICIAL	ICO
INSTITUTO PARA LA DIVERSIFICACION Y AHORRO DE LA ENERGIA	IDAE
S. E. P. E.S. ENTIDAD PUBLICA EMPRESARIAL DE SUELO	S. E. P. E. S.
SOCIEDAD DE SALVAMENTO Y SEGURIDAD MARITIMA	SASEMAR
<b>OTRAS ENTIDADES ESTATALES DE DERECHO PÚBLICO</b>	
AUTORIDAD PORTUARIA DE A CORUÑA	
AUTORIDAD PORTUARIA DE ALICANTE	
AUTORIDAD PORTUARIA DE ALMERÍA	
AUTORIDAD PORTUARIA DE AVILES	
AUTORIDAD PORTUARIA DE BAHIA DE CADIZ	PUERTO BAHÍA DE CÁDIZ
AUTORIDAD PORTUARIA DE BALEARES	
AUTORIDAD PORTUARIA DE BARCELONA	
AUTORIDAD PORTUARIA DE BILBAO	
AUTORIDAD PORTUARIA DE CARTAGENA	
AUTORIDAD PORTUARIA DE CASTELLÓN	PORTCASTELLO
AUTORIDAD PORTUARIA DE CEUTA	A.P. DE CEUTA
AUTORIDAD PORTUARIA DE FERROL-SAN CIBRAO	
AUTORIDAD PORTUARIA DE GIJON	
AUTORIDAD PORTUARIA DE HUELVA	
AUTORIDAD PORTUARIA DE LA BAHIA DE ALGECIRAS	A.P.B.A.
AUTORIDAD PORTUARIA DE LAS PALMAS	
AUTORIDAD PORTUARIA DE MALAGA	
AUTORIDAD PORTUARIA DE MARÍN Y RIA DE PONTEVEDRA	
AUTORIDAD PORTUARIA DE MELILLA	
AUTORIDAD PORTUARIA DE MOTRIL	
AUTORIDAD PORTUARIA DE PASAIA	PUERTO PASAIA
AUTORIDAD PORTUARIA DE SANTA CRUZ DE TENERIFE	
AUTORIDAD PORTUARIA DE SANTANDER	
AUTORIDAD PORTUARIA DE SEVILLA	PUERTO DE SEVILLA

Denominación social	Nombre comercial
AUTORIDAD PORTUARIA DE TARRAGONA	
AUTORIDAD PORTUARIA DE VALENCIA	VALENCIAPORT
AUTORIDAD PORTUARIA DE VIGO	PUERTO DE VIGO
AUTORIDAD PORTUARIA DE VILLAGARCIA DE AROSA	
CONSORCIO DE LA ZONA FRANCA DE CÁDIZ	ZONA FRANCA CÁDIZ
CONSORCIO DE LA ZONA FRANCA DE GRAN CANARIA	
CONSORCIO DE LA ZONA FRANCA DE SANTA CRUZ DE TENERIFE	
CONSORCIO DE LA ZONA FRANCA DE VIGO	
ENTE PÚBLICO DE RADIOTELEVISIÓN ESPAÑOLA EN LIQUIDACIÓN	RTVE
PUERTOS DEL ESTADO	
SOCIEDAD ESTATAL DE PARTICIPACIONES INDUSTRIALES	SEPI
<b>FONDOS CARENTES DE PERSONALIDAD JURÍDICA</b>	
FOND-ICO GLOBAL, FCR DE RÉGIMEN SIMPLIFICADO	
FOND-ICOINFRAESTRUCTURAS, FCR DE REGIMEN SIMPLIFICADO.	
FOND-ICOPYME, FCR DE REGIMEN SIMPLIFICADO	
FONDO ENISA, FESPYME, SEPIDES PARA LA EXPANSION DE LA PYME, FCR, DE REGIMEN SIMPLIFICADO	FONDO PYME EXPANSION
<b>&lt; 100 % y &gt;= 90 %</b>	
<b>SOCIEDADES MERCANTILES ESTATALES Y ASIMILADAS</b>	
CESCE ARGENTINA S.A. SEGUROS DE CRÉDITO Y GARANTÍAS	
CESCE SERVICIOS, S.A. DE C.V.	
COMPAÑIA ESPAÑOLA DE REAFIANZAMIENTO, S.A.	CERSA
INECO DO BRASIL ENGENHARIA E ECONOMÍA DO TRANSPORTE, S.L.	
INFORMA COLOMBIA, S.A.	
INFORMA, D&B, S.A.	INFORMA
MERCADOS CENTRALES DE ABASTECIMIENTO DE ALGECIRAS, S.A.	MERCALGECIRAS
MERCADOS CENTRALES DE ABASTECIMIENTO DE BADAJOZ, S.A.	MERCABADAJOZ
PORTEL EIXO ATLÁNTICO, S.R.L	
PUERTO SECO VENTASTUR, S.A.	
QUALITY FISH INDUSTRIAS PESQUERAS, S.A. EN LIQUIDACION	

Denominación social	Nombre comercial
SECREX, COMPAÑÍA DE SEGUROS DE CRÉDITO Y GARANTÍAS, S.A.	
VALENCIA PLATAFORMA INTERMODAL Y LOGISTICA, S.A.	VPI LOGISTICA
<b>FONDOS CARENTES DE PERSONALIDAD JURÍDICA</b>	
FONDO DE LIQUIDACIÓN ASICA	SAECA FONDO ASICA
<b>OTRAS ENTIDADES DE DERECHO PÚBLICO</b>	
FONDO DE REESTRUCTURACIÓN ORDENADA BANCARIA	FROB
<b>&lt; 90 % y &gt;= 70 %</b>	
<b>SOCIEDADES MERCANTILES ESTATALES Y ASIMILADAS</b>	
CENTRO DE REFERENCIA INVESTIGACIÓN, DESARROLLO E INNOVACIÓN ATM AGRUPACIÓN DE INTERESES ECONÓMICOS	CRIDA
COMPAÑÍA ESPAÑOLA DE TABACO EN RAMA, S.A.	CETARSA
DISEÑO Y TECNOLOGÍA MICROELECTRÓNICA, AIE	D+T MICROELECTRÓNICA
ENUSA-ENWESA AIE	
ENWESA OPERACIONES, S.A.	
GESTIONES URBANÍSTICAS DE LA RIOJA, S.A.	GESTUR RIOJA
LA MUNDIAL, C.A. VENEZOLANA DE SEGUROS DE CRÉDITO Y GARANTÍAS, S.A.	
MERCADOS CENTRALES DE ABASTECIMIENTO DE MALAGA, S.A.	MERCAMALAGA
SUELO EMPRESARIAL DEL ATLÁNTICO, S.L.	
VIGO ACTIVO SOCIEDAD DE CAPITAL RIESGO DE RÉGIMEN SIMPLIFICADO, S.A.	
VIPAR PARQUE EMPRESARIAL S.L.	VIPAR
<b>&lt; 70 % y &gt;= 60 %</b>	
<b>SOCIEDADES MERCANTILES ESTATALES Y ASIMILADAS</b>	
ASNEF-LOGALTY, S.L.	
CANAL DE NAVARRA, S.A.	
CONSORCIO INTERNACIONAL DE ASEGURADORAS DE CRÉDITO, S.A.	CIAC
CONSORCIO RIO SAN PEDRO	
EUROPEAN BULK HANDLING INSTALLATION, S.A.	E.B.H.I.
PECOVASA RENFE MERCANCIAS, S.A.	
PUERTO SECO DE MADRID, S.A.	
SOCIEDAD PARA EL DESARROLLO INDUSTRIAL DE EXTREMADURA, S.A.	SODIEX

Denominación social	Nombre comercial
<b>FONDOS CARENTES DE PERSONALIDAD JURÍDICA</b>	
BANESTO ENISA SEPI DESARROLLO, FONDO DE CAPITAL RIESGO DE RÉGIMEN SIMPLIFICADO  < 60 % y >= 50%	
<b>SOCIEDADES MERCANTILES ESTATALES Y ASIMILADAS</b>	
CENTRO INTERMODAL DE LOGISTICA, S.A.	CILSA
CESCE MEXICO, S.A. DE C.V.	CESCEMEXICO
COMPAÑÍA ESPAÑOLA DE FINANCIACION DEL DESARROLLO COFIDES, S.A.	COFIDES
COMPAÑÍA ESPAÑOLA DE SEGUROS DE CRÉDITO A LA EXPORTACION, S.A., COMPAÑÍA DE SEGUROS Y REASEGUROS	CESCE
CORPORACIÓN ALIMENTARIA QUALITY, S.A. EN LIQUIDACION	
DEFEX, S.A.	
LOGALTY SERVICIOS DE TERCERO DE CONFIANZA, S.L.	
LONDON LUTON AIRPORT HOLDINGS III LIMITED	LLAHL III
MERCADOS CENTRALES DE ABASTECIMIENTO DE ASTURIAS, S.A.	MERCASTURIAS
MERCADOS CENTRALES DE ABASTECIMIENTO DE LAS PALMAS, S.A.	MERCALASPALMAS
PORTEL SERVICIOS TELEMATICOS, S.A.	PORTEL
REDALSA, S.A.	
S.A. DE ELECTRÓNICA SUBMARINA	SAES
SAES CAPITAL, S.A.	
SERVIPORT ANDALUCÍA, S.A.	
SOCIEDAD ESTATAL DE ESTIBA Y DESESTIBA DEL PUERTO DE CARTAGENA, S.A.	SESTICARSA
SOCIEDAD ESTATAL DE ESTIBA Y DESESTIBA DEL PUERTO DE VILLAGARCIA DE AROSA, S.A.	SESTIVA,S.A.
TELEMÁTICA PORTEL, LTDA	
WORLD TRADE CENTER BARCELONA, S.A.	
<b>CONSORCIOS DEL SECTOR PÚBLICO ESTATAL</b>	
CONSORCIO PARA LA CONSTRUCCIÓN DEL AUDITORIO DE MÚSICA DE MÁLAGA	

### I.3.1. Distribución del grado de propiedad estatal

Propiedad o participación estatal	100%	< 100% y ≥ 90%	< 90% y ≥ 70%	< 70% y ≥ 60%	< 60% y ≥ 50%	Total número de entidades
<b>Forma jurídica</b>						
<b>Sociedades mercantiles</b>	102	13	11	8	19	153
<b>Entidades públicas empresariales</b>	13	-	-	-	-	13
<b>Otras entidades de derecho público</b>	35	1	-	-	-	36
<b>Fondos carentes de personalidad jurídica</b>	4	1	-	1	-	6
<b>Consortios</b>	-	-	-	-	1	1
<b>Total entidades</b>	154	15	11	9	20	209

### I.3.3. Consorcios públicos con participación estatal minoritaria

Consorcio	Entidad asociada	% participación	% voto
<b>Consorcios que aplican el Plan General de Contabilidad y se encuentran en la situación a que se refiere la D. adicional novena de la L.G.P., la participación del S.P. estatal es igual o superior al de cada una de las restantes Administraciones Públicas y rinden cuentas al Tribunal de Cuentas por conducto de la IGAE.</b>			
CONSORCI DEL CASTELL DE SANT CARLES (3)	MINISTERIO DE DEFENSA	25,00	50,00
	COMUNIDAD AUTÓNOMA DE BALEARES	25,00	16,67
	CONSEJO INSULAR DE MALLORCA	25,00	16,67
	AYUNTAMIENTO DE PALMA DE MALLORCA	25,00	16,66
		-----	-----
		100,00	100,00
CONSORCI PLA DE REHABILITACIÓ I EQUIPAMENT DE TEATRES DE BARCELONA (3)	INSTITUTO CATALÁN DE LAS EMPRESAS CULTURALES	40,00	37,50
	INSTITUTO NACIONAL DE LAS ARTES ESCENICAS Y DE LA MUSICA	40,00	37,50
	AYUNTAMIENTO DE BARCELONA	20,00	25,00
		-----	-----
		100,00	100,00
CONSORCI RESIDÈNCIA INVESTIGADORS (2)	GENERALITAT DE CATALUÑA	50,00	50,00
	AGENCIA ESTATAL CONSEJO SUPERIOR DE INVESTIGACIONES CIENTÍFICAS	50,00	50,00
		-----	-----
		100,00	100,00
CONSORCIO DEL GRAN TEATRE DEL LICEU (3)	MINISTERIO DE EDUCACIÓN, CULTURA Y DEPORTE	37,50	27,80
	GENERALITAT DE CATALUÑA	32,50	27,80
	AYUNTAMIENTO DE BARCELONA	20,00	27,80
	DIPUTACIÓN PROVINCIAL DE BARCELONA	10,00	16,60
		-----	-----
		100,00	100,00
CONSORCIO DEL PLAN DE REHABILITACIÓN Y EQUIPAMIENTO DE TEATROS DE MADRID (3)	INSTITUTO NACIONAL DE LAS ARTES ESCENICAS Y DE LA MUSICA	33,34	33,34
	COMUNIDAD DE MADRID	33,33	33,33
	AYUNTAMIENTO DE MADRID	33,33	33,33
		-----	-----
		100,00	100,00
CONSORCIO PARA LA CONSTRUCCION, EQUIPAMIENTO Y EXPLOTACIÓN DE LA SEDE ESPAÑOLA DE LA FUENTE EUROPEA DE NEUTRONES POR ESPALACIÓN (2)	ESTADO	50,00	50,00
	COMUNIDAD AUTÓNOMA DE EUSKADI	50,00	50,00
		-----	-----
		100,00	100,00

Consortio	Entidad asociada	% participación	% voto
CONSORCIO URBANÍSTICO DE LA PLATJA DE PALMA (3)	ESTADO	37,59	33,34
	COMUNIDAD AUTÓNOMA DE BALEARES	37,59	33,33
	AYUNTAMIENTO DE PALMA DE MALLORCA	11,28	11,11
	AYUNTAMIENTO DE LLUCMAJOR	11,28	11,11
	CONSEJO INSULAR DE MALLORCA	2,26	11,11
		-----	-----
		100,00	100,00
CONSORCIO URBANÍSTICO PROLONGACIÓN DE LA CASTELLANA (3)	DUCH, S.A.	100,00	25,00
	MINISTERIO DE FOMENTO	0,00	25,00
	COMUNIDAD DE MADRID	0,00	25,00
	AYUNTAMIENTO DE MADRID	0,00	25,00
		-----	-----
		100,00	100,00
CONSORCIO VALENCIA 2007 (3)	MINISTERIO DE HACIENDA Y ADMINISTRACIONES PÚBLICAS	40,00	33,33
	GENERALITAT VALENCIANA	40,00	33,33
	AYUNTAMIENTO DE VALENCIA	20,00	33,34
		-----	-----
		100,00	100,00
<b>Consortios que aplican el Plan de Contabilidad Pública y se encuentran en la situación a que se refiere la D. adicional novena de la L.G.P., la participación del S.P. estatal es igual o superior al de cada una de las restantes entidades consorciadas y rinden cuentas al Tribunal de Cuentas por conducto de la IGAE.</b>			
CASA AMÉRICA (3)	ESTADO	33,34	33,34
	COMUNIDAD DE MADRID	33,33	33,33
	AYUNTAMIENTO DE MADRID	33,33	33,33
		-----	-----
		100,00	100,00
CASA ASIA (3)	ESTADO	50,00	25,00
	AYUNTAMIENTO DE BARCELONA	16,67	25,00
	AYUNTAMIENTO DE MADRID	16,67	25,00
	GENERALITAT DE CATALUÑA	16,66	25,00
		-----	-----
		100,00	100,00
CONSORCIO BARCELONA MOBILE WORLD CAPITAL (9)	ESTADO	40,00	40,00



Consortio	Entidad asociada	% participación	% voto	
	FUNDACIÓ BARCELONA MOBILE WORLD CAPITAL FOUNDATION	20,00	20,00	
	GENERALITAT DE CATALUÑA	20,00	20,00	
	AYUNTAMIENTO DE BARCELONA	20,00	20,00	
	MINISTERIO DE INDUSTRIA, ENERGÍA Y TURISMO	0,00	0,00	
		-----	-----	
		100,00	100,00	
CONSORCIO CENTRO FEDERICO GARCÍA LORCA (3)	AYUNTAMIENTO DE GRANADA	30,00	25,00	
	MINISTERIO DE EDUCACIÓN, CULTURA Y DEPORTE	30,00	25,00	
	JUNTA DE ANDALUCÍA	30,00	25,00	
	DIPUTACIÓN PROVINCIAL DE GRANADA	10,00	12,50	
	FUNDACIÓN RESIDENCIA DE ESTUDIANTES	0,00	12,50	
			-----	-----
			100,00	100,00
CONSORCIO CIUDAD DE CUENCA (3)	ESTADO	64,54	25,00	
	JUNTA DE COMUNIDADES DE CASTILLA-LA MANCHA	17,60	25,00	
	AYUNTAMIENTO DE CUENCA	11,91	25,00	
	DIPUTACIÓN PROVINCIAL DE CUENCA	5,95	25,00	
		-----	-----	
		100,00	100,00	
CONSORCIO CIUDAD DE SANTIAGO DE COMPOSTELA (3)	ESTADO	50,84	33,34	
	XUNTA DE GALICIA	34,72	33,33	
	AYUNTAMIENTO DE SANTIAGO DE COMPOSTELA	14,44	33,33	
		-----	-----	
		100,00	100,00	
CONSORCIO CIUDAD DE TOLEDO (3)	ESTADO	56,80	30,80	
	JUNTA DE COMUNIDADES DE CASTILLA-LA MANCHA	19,49	30,80	
	DIPUTACIÓN PROVINCIAL DE TOLEDO	15,59	15,30	
	AYUNTAMIENTO DE TOLEDO	8,12	23,10	
		-----	-----	
		100,00	100,00	
CONSORCIO PARA EL DISEÑO, CONSTRUCCIÓN, EQUIPAMIENTO Y EXPLOTACIÓN DE LA PLATAFORMA OCEÁNICA DE CANARIAS (2)	ESTADO	50,00	50,00	
	COMUNIDAD DE CANARIAS	50,00	50,00	
		-----	-----	
		100,00	100,00	

<b>Consortio</b>	<b>Entidad asociada</b>	<b>% participación</b>	<b>% voto</b>
CONSORCIO PARA EL DISEÑO, CONSTRUCCIÓN, EQUIPAMIENTO Y EXPLOTACIÓN DEL CENTRO DE LÁSERES PULSADOS ULTRACORTOS ULTRAIINTENSOS (2)	MINISTERIO DE ECONOMÍA Y COMPETITIVIDAD	50,00	50,00
	JUNTA DE CASTILLA Y LEÓN	45,00	45,00
	UNIVERSIDAD DE SALAMANCA	5,00	5,00
	-----	100,00	100,00
CONSORCIO PARA EL DISEÑO, CONSTRUCCIÓN, EQUIPAMIENTO Y EXPLOTACIÓN DEL SISTEMA DE OBSERVACIÓN COSTERO DE LAS ISLAS BALEARES (2)	MINISTERIO DE ECONOMÍA Y COMPETITIVIDAD	50,00	50,00
	COMUNIDAD AUTÓNOMA DE BALEARES	50,00	50,00
	-----	100,00	100,00
CONSORCIO PARA LA CONMEMORACIÓN DEL II CENTENARIO DE LA CONSTITUCIÓN DE 1812 (3)	ESTADO	44,78	33,34
	JUNTA DE ANDALUCÍA	22,38	33,33
	DIPUTACIÓN PROVINCIAL DE CÁDIZ	14,92	11,11
	AYUNTAMIENTO DE CÁDIZ	14,92	11,11
	AYUNTAMIENTO DE SAN FERNANDO	3,00	11,11
	-----	100,00	100,00
CONSORCIO PARA LA CONSTRUCC, EQUIPAM. Y EXPLOTAC. CENTRO NACIONAL DE EXPERIMENTACIÓN DE TECNOLOGÍAS DEL HIDRÓGENO Y PILAS DE COMBUSTIBLE (2)	MINISTERIO DE ECONOMÍA Y COMPETITIVIDAD	50,00	50,00
	JUNTA DE COMUNIDADES DE CASTILLA-LA MANCHA	50,00	50,00
	-----	100,00	100,00
CONSORCIO PARA LA CONSTRUCCIÓN, EQUIPAMIENTO Y EXPLOTACIÓN DEL CENTRO NACIONAL DE INVESTIGACIÓN SOBRE LA EVOLUCIÓN HUMANA (2)	ESTADO	50,00	50,00
	JUNTA DE CASTILLA Y LEÓN	50,00	45,00
	UNIVERSIDAD DE BURGOS	0,00	5,00
	-----	100,00	100,00
CONSORCIO PARA LA CONSTRUCCIÓN, EQUIPAMIENTO Y EXPLOTACIÓN DEL LABORATORIO DE LUZ SINCROTRÓN (2)	MINISTERIO DE ECONOMÍA Y COMPETITIVIDAD	50,00	50,00
	GENERALITAT DE CATALUÑA	50,00	50,00
	-----	100,00	100,00
CONSORCIO PARA LA GESTIÓN DEL PLAN ESPECIAL DEL ALTO GUADIANA (2)	JUNTA DE COMUNIDADES DE CASTILLA-LA MANCHA	50,00	50,00
	CONFEDERACIÓN HIDROGRÁFICA DEL GUADIANA	50,00	50,00
	-----	100,00	100,00

Consortio	Entidad asociada	% participación	% voto
CONSORCIO TEATRO REAL MAESTRANZA Y SALAS DEL ARENAL DE SEVILLA (3)	INSTITUTO NACIONAL DE LAS ARTES ESCENICAS Y DE LA MUSICA	40,00	40,00
	JUNTA DE ANDALUCÍA	30,00	30,00
	DIPUTACIÓN PROVINCIAL DE SEVILLA	15,00	15,00
	AYUNTAMIENTO DE SEVILLA	15,00	15,00
		-----	-----
		100,00	100,00
CONSORCIO URBANÍSTICO PARA LA REHABILITACIÓN DE LAS ZONAS TURÍSTICAS DE SAN AGUSTÍN, PLAYA DEL INGLÉS Y MAS PALOMAS (3)	INSTITUTO DE TURISMO DE ESPAÑA	34,20	33,34
	CABILDO INSULAR DE GRAN CANARIA	29,74	16,66
	COMUNIDAD DE CANARIAS	23,05	33,34
	AYUNTAMIENTO DE SAN BARTOLOME DE TIRAJANA	13,01	16,66
		-----	-----
		100,00	100,00
CONSORCIO URBANÍSTICO PARA LA REHABILITACIÓN DE PUERTO DE LA CRUZ (3)	COMUNIDAD DE CANARIAS	34,48	25,00
	INSTITUTO DE TURISMO DE ESPAÑA	34,48	37,50
	CABILDO INSULAR DE TENERIFE	25,86	25,00
	AYUNTAMIENTO DEL PUERTO DE LA CRUZ	5,18	12,50
		-----	-----
		100,00	100,00
<b>Consortios pertenecientes al Sector Público autonómico o local, participados minoritariamente por el S.P. estatal</b>			
CENTRO ASOCIADO DE LA UNED DE TERUEL (6)	DIPUTACIÓN PROVINCIAL DE TERUEL		
	UNIVERSIDAD NACIONAL DE EDUCACIÓN A DISTANCIA		
	DIPUTACIÓN GENERAL DE ARAGÓN		
	OTROS		
	AYUNTAMIENTO DE TERUEL		
CENTRO ASOCIADO DE LA UNED DE VALDEPEÑAS "LORENZO LUZURIAGA" (6)	UNIVERSIDAD NACIONAL DE EDUCACIÓN A DISTANCIA		
	JUNTA DE COMUNIDADES DE CASTILLA-LA MANCHA		
	DIPUTACIÓN PROVINCIAL DE CIUDAD REAL		
	AYUNTAMIENTO DE VALDEPEÑAS		

Consortio	Entidad asociada	% participación	% voto
CONSORCI CASTELL DE SANT FERRAN DE FIGUERES (3)	GENERALITAT DE CATALUÑA	48,21	25,00
	AYUNTAMIENTO DE FIGUERAS	30,33	25,00
	MINISTERIO DE DEFENSA	21,46	50,00
		-----	-----
		100,00	100,00
CONSORCI CENTRE DE RECERCA ECOLÒGICA I APLICACIONS FORESTALS (2)	GENERALITAT DE CATALUÑA	51,60	45,44
	UNIVERSITAT AUTÒNOMA DE BARCELONA	32,45	11,39
	AGENCIA ESTATAL CONSEJO SUPERIOR DE INVESTIGACIONES CIENTÍFICAS	10,27	11,39
	INSTITUT DE RECERCA I TECNOLOGIA AGROALIMENTÀRIES	2,85	9,00
	UNIVERSITAT DE BARCELONA	2,46	11,39
	INSTITUT D'ESTUDIS CATALANS	0,37	11,39
		-----	-----
		100,00	100,00
CONSORCI ECOMUSEU DE LES VALLS D'ÀNEU (3)	MINISTERIO DE EDUCACIÓN, CULTURA Y DEPORTE		18,18
	GENERALITAT DE CATALUÑA		9,09
	VARIAS COMARCAS DE LERIDA		9,09
	DIPUTACIÓN PROVINCIAL DE LERIDA		9,09
	VARIOS AYUNTAMIENTOS DE LERIDA		45,46
	UNIVERSIDAD DE LLEIDA		9,09
			-----
			100,00
CONSORCI INSTITUT D'INVESTIGACIONS BIOMÈDIQUES AUGUST PI I SUNYER (2)	GENERALITAT DE CATALUÑA		
	UNIVERSITAT DE BARCELONA		
	HOSPITAL CLÍNICO i PROVINCIAL DE BARCELONA		
	AGENCIA ESTATAL CONSEJO SUPERIOR DE INVESTIGACIONES CIENTÍFICAS		
CONSORCIO ABASTECIMIENTO AGUAS PLAN ÉCIJA (9)	AYUNTAMIENTO DE ÉCIJA		20,00
	AYUNTAMIENTO DE MORÓN DE LA FRONTERA		17,00
	VARIOS AYUNTAMIENTOS DE SEVILLA		10,00
	AYUNTAMIENTO DE MARCHENA		10,00

Consortio	Entidad asociada	% participación	% voto
	AYUNTAMIENTO DE ARAHAL		10,00
	AYUNTAMIENTO DE OSUNA		10,00
	AYUNTAMIENTO DE LA PUEBLA DE CAZALLA		6,00
	CONFEDERACIÓN HIDROGRÁFICA DEL GUADALQUIVIR		5,00
	AYUNTAMIENTO DE PARADAS		4,00
	AYUNTAMIENTO DE FUENTES DE ANDALUCÍA		4,00
	AYUNTAMIENTO DE LA LUISIANA		2,00
	AYUNTAMIENTO DE LA LANTEJUELA		1,00
	AYUNTAMIENTO DE CAÑADA ROSAL		1,00
			-----
CONSORCIO ABASTECIMIENTO DE AGUA Y SANEAMIENTO DE LA MARINA BAJA (9)	AYUNTAMIENTO DE BENIDORM		25,51
	VARIOS AYUNTAMIENTOS DE ALICANTE		58,37
	DIPUTACIÓN PROVINCIAL DE ALICANTE		6,45
	ESTADO		9,67
			-----
CONSORCIO AGÈNCIA LOCAL D'ENERGIA DE BARCELONA (9)	AYUNTAMIENTO DE BARCELONA	97,08	50,00
	ENTIDAD METROPOLITANA DE SERVICIOS HIDRAULICOS Y TRATAMIENTO DE RESIDUOS	2,92	12,50
	INSTITUTO PARA LA DIVERSIFICACION Y AHORRO DE LA ENERGIA	0,00	6,25
	UNIVERSITAT AUTÒNOMA DE BARCELONA	0,00	6,25
	UNIVERSITAT POLITECNICA DE CATALUNYA	0,00	6,25
	INSTITUT CATALÀ D'ENERGIA	0,00	18,75
			-----
CONSORCIO ALICANTE 2008. VUELTA AL MUNDO DE VELA (3)	SOCIEDAD PROYECTOS TEMÁTICOS DE LA COMUNIDAD VALENCIANA, S.A.		12,50
	ESTADO		25,00
	GENERALITAT VALENCIANA		25,00
	AYUNTAMIENTO DE ALICANTE		25,00
	AUTORIDAD PORTUARIA DE ALICANTE		12,50
		-----	100,00

Consortio	Entidad asociada	% participación	% voto
CONSORCIO ALICANTE 2011 y 2014, VUELTA AL MUNDO DE VELA (3)	SOCIEDAD PROYECTOS TEMÁTICOS DE LA COMUNIDAD VALENCIANA, S.A.	100,00	0,00
	FUNDACIÓN DE LA COMUNITAT VALENCIANA ALICANTE PUERTO DE SALIDA DE LA VUELTA AL M	0,00	11,11
	ESTADO	0,00	22,22
	GENERALITAT VALENCIANA	0,00	33,34
	AYUNTAMIENTO DE ALICANTE	0,00	22,22
	AUTORIDAD PORTUARIA DE ALICANTE	0,00	11,11
			-----
		100,00	100,00
CONSORCIO ALMERÍA 2005 (9)	ASOCIACION DE JUEGOS MEDITERRANEOS ALMERÍA 2005		13,33
	COMITE OLIMPICO ESPAÑOL		6,67
	ESTADO		6,67
	JUNTA DE ANDALUCÍA		20,00
	DIPUTACIÓN PROVINCIAL DE ALMERÍA		13,33
	AYUNTAMIENTO DE ALMERÍA		26,67
	CONSEJO SUPERIOR DE DEPORTES		13,33
		-----	-----
			100,00
CONSORCIO ALTA VELOCIDAD BARCELONA (3)	GENERALITAT DE CATALUÑA		33,34
	AYUNTAMIENTO DE BARCELONA		33,33
	ESTADO		33,33
		-----	-----
			100,00
CONSORCIO AÑO JUBILAR 2010 (3)	REGIÓN DE MURCIA	50,00	40,00
	AYUNTAMIENTO DE CARAVACA DE LA CRUZ	50,00	30,00
	ESTADO	0,00	30,00
		-----	-----
		100,00	100,00
CONSORCIO AÑO JUBILAR GUADALUPENSE CENTENARIO DE LA PROCLAMACIÓN DE LA VIRGEN DE GUADALUPE COMO PATRONA DE LA HISPANIDAD 2007 (2)	JUNTA DE EXTREMADURA		50,00
	ESTADO		33,33
	COMUNIDAD FRANCISCANA DE GUADALUPE		16,67
		-----	-----
			100,00

Consortio	Entidad asociada	% participación	% voto
CONSORCIO AÑO JUBILAR LEBANIEGO (3)	DIPUTACIÓN REGIONAL DE CANTABRIA	100,00	37,50
	AYUNTAMIENTO DE POTES	0,00	12,50
	AYUNTAMIENTO DE CAMALEÑO	0,00	12,50
	ESTADO	0,00	37,50
		-----	-----
		100,00	100,00
CONSORCIO CAMPEONATO DEL MUNDO DE CICLISMO EN CARRETERA PONFERRADA 2014 (8)	AYUNTAMIENTO DE PONFERRADA	100,00	28,57
	CONSEJO SUPERIOR DE DEPORTES	0,00	28,57
	FEDERACIÓN ESPAÑOLA DE CICLISMO	0,00	14,29
	FUNDACIÓN DEPORTES PONFERRADA	0,00	14,28
	ESTADO	0,00	14,29
		-----	-----
		100,00	100,00
CONSORCIO CARTAGENA PUERTO DE CULTURAS (9)	CÁMARA DE COMERCIO DE CARTAGENA		10,00
	CONFEDERACIÓN DE EMPRESARIOS DE CARTAGENA		10,00
	AYUNTAMIENTO DE CARTAGENA		60,00
	AUTORIDAD PORTUARIA DE CARTAGENA		10,00
	UNIVERSIDAD POLITÉCNICA DE CARTAGENA		10,00
			-----
			100,00
CONSORCIO CENTRO ASOCIADO " MARÍA ZAMBRANO" DE LA UNED EN MÁLAGA (6)	JUNTA DE ANDALUCÍA		
	UNIVERSIDAD NACIONAL DE EDUCACIÓN A DISTANCIA		
	UNICAJA		
	DIPUTACIÓN PROVINCIAL DE MÁLAGA		
	AYUNTAMIENTO DE MÁLAGA		
	AYUNTAMIENTO DE MIJAS		
	AYUNTAMIENTO DE RONDA		
	AYUNTAMIENTO DE MARBELLA		
CONSORCIO CENTRO ASOCIADO A LA UNED DE TERRASSA (BARCELONA)(8)	UNIVERSIDAD NACIONAL DE EDUCACIÓN A DISTANCIA		

Consortio	Entidad asociada	% participación	% voto
	DIPUTACIÓN PROVINCIAL DE BARCELONA AYUNTAMIENTO DE TARRASA AYUNTAMIENTO DE SAN BOI DE LLOBREGAT AYUNTAMIENTO DE SANTA COLOMA DE GRAMENET AYUNTAMIENTO DE CORNELLÀ DE LLOBREGAT AYUNTAMIENTO DE MONTMELÓ VARIOS AYUNTAMIENTOS DE BARCELONA OTROS		
CONSORCIO CENTRO ASOCIADO DE LA UNED "COMPLEJO PRÍNCIPE DON FELIPE" EN GUADALAJARA (3)	CAJA CASTILLA-LA MANCHA CAJA DE GUADALAJARA IBERCAJA DIPUTACIÓN PROVINCIAL DE GUADALAJARA VARIOS AYUNTAMIENTOS DE GUADALAJARA AYUNTAMIENTO DE GUADALAJARA UNIVERSIDAD NACIONAL DE EDUCACIÓN A DISTANCIA		
CONSORCIO CENTRO ASOCIADO DE LA UNED "FRANCISCO TOMÁS Y VALIENTE" EN ALZIRA-VALENCIA (6)	UNIVERSIDAD NACIONAL DE EDUCACIÓN A DISTANCIA OTROS DIPUTACIÓN PROVINCIAL DE VALENCIA VARIOS AYUNTAMIENTOS DE VALENCIA AYUNTAMIENTO DE GANDÍA AYUNTAMIENTO DE ALZIRA AYUNTAMIENTO DE SAGUNTO AYUNTAMIENTO DE VALENCIA OTRAS ENTIDADES PÚBLICAS		
CONSORCIO CENTRO ASOCIADO DE LA UNED DE PAMPLONA (2)	COMUNIDAD FORAL DE NAVARRA		



Consortio	Entidad asociada	% participación	% voto
CONSORCIO CENTRO ASOCIADO DE LA UNED DE PLASENCIA (6)	UNIVERSIDAD NACIONAL DE EDUCACIÓN A DISTANCIA OTROS UNIVERSIDAD NACIONAL DE EDUCACIÓN A DISTANCIA JUNTA DE EXTREMADURA AYUNTAMIENTO DE PLASENCIA DIPUTACIÓN PROVINCIAL DE CÁCERES CAJA DE EXTREMADURA VARIOS AYUNTAMIENTOS DE CÁCERES AYUNTAMIENTO DE CÁCERES AYUNTAMIENTO DE CORIA OTROS		
CONSORCIO CENTRO ASOCIADO DE LA UNED DE TALAVERA DE LA REINA (3)	CAJA CASTILLA LA MANCHA CAJA RURAL DE TOLEDO DIPUTACIÓN PROVINCIAL DE TOLEDO AYUNTAMIENTO DE TALAVERA DE LA REINA VARIOS AYUNTAMIENTOS DE TOLEDO AYUNTAMIENTO DE TOLEDO UNIVERSIDAD NACIONAL DE EDUCACIÓN A DISTANCIA		
CONSORCIO CENTRO ASOCIADO DE LA UNED EN CEUTA (2)	CIUDAD AUTÓNOMA DE CEUTA UNIVERSIDAD NACIONAL DE EDUCACIÓN A DISTANCIA MINISTERIO DE DEFENSA		
CONSORCIO CENTRO ASOCIADO DE LA UNED EN CANTABRIA (3)	DIPUTACIÓN REGIONAL DE CANTABRIA UNIVERSIDAD NACIONAL DE EDUCACIÓN A DISTANCIA		

Consortio	Entidad asociada	% participación	% voto
<p>CONSORCIO CENTRO ASOCIADO DE LA UNED EN HUELVA "PROFESOR DOCTOR JOSÉ CARLOS VILCHEZ MARTÍN" (6)</p>	<p>OTROS</p> <p>AYUNTAMIENTO DE SANTANDER</p> <p>CAJA DE CANTABRIA</p> <p>JUNTA DE ANDALUCÍA</p> <p>UNIVERSIDAD NACIONAL DE EDUCACIÓN A DISTANCIA</p> <p>DIPUTACIÓN PROVINCIAL DE HUELVA</p> <p>AYUNTAMIENTO DE HUELVA</p> <p>OTROS</p>		
<p>CONSORCIO CENTRO ASOCIADO DE LA UNED EN MÉRIDA (6)</p>	<p>UNIVERSIDAD NACIONAL DE EDUCACIÓN A DISTANCIA</p> <p>JUNTA DE EXTREMADURA</p> <p>OTROS</p> <p>DIPUTACIÓN PROVINCIAL DE BADAJOZ</p> <p>AYUNTAMIENTO DE MÉRIDA</p> <p>AYUNTAMIENTO DE BADAJOZ</p> <p>CAJA EXTREMADURA</p> <p>VARIOS AYUNTAMIENTOS DE BADAJOZ</p> <p>AYUNTAMIENTO DE DON BENITO</p> <p>AYUNTAMIENTO DE VILLANUEVA DE LA SERENA</p>		
<p>CONSORCIO CENTRO ASOCIADO DE LA UNED EN OURENSE (6)</p>	<p>DIPUTACIÓN PROVINCIAL DE ORENSE</p> <p>UNIVERSIDAD NACIONAL DE EDUCACIÓN A DISTANCIA</p> <p>AYUNTAMIENTO DE ORENSE</p> <p>XUNTA DE GALICIA</p> <p>VARIOS AYUNTAMIENTOS DE ORENSE</p> <p>OTROS</p>		

Consortio	Entidad asociada	% participación	% voto
CONSORCIO CENTRO ASOCIADO DE LA UNED EN TUDELA (3)	CAJA DE AHORROS DE ORENSE, VIGO Y PONTEVEDRA "CAIXANOVA"		
	IBERDROLA		
	COMUNIDAD FORAL DE NAVARRA		
	OTROS		
	UNIVERSIDAD NACIONAL DE EDUCACIÓN A DISTANCIA		
CONSORCIO CENTRO ASOCIADO DE LA UNED EN ZAMORA (6)	AYUNTAMIENTO DE MILAGRO		
	DIPUTACIÓN PROVINCIAL DE ZAMORA		
	UNIVERSIDAD NACIONAL DE EDUCACIÓN A DISTANCIA		
	AYUNTAMIENTO DE ZAMORA		
	JUNTA DE CASTILLA Y LEÓN		
CONSORCIO CENTRO ASOCIADO DE LA UNED MADRID-SUR (9)	CAJA ESPAÑA		
	OTROS		
	AYUNTAMIENTO DE ALCORCÓN		
	AYUNTAMIENTO DE GETAFE		
	AYUNTAMIENTO DE LEGANÉS		
	AYUNTAMIENTO DE MOSTOLES		
	AYUNTAMIENTO DE PARLA		
	AYUNTAMIENTO DE FUENLABRADA		
	AYUNTAMIENTO DE PINTO		
CONSORCIO CENTRO ERNEST LLUCH (9)	AYUNTAMIENTO DE VALDEMORO		
	UNIVERSIDAD NACIONAL DE EDUCACIÓN A DISTANCIA		
CONSORCIO CENTRO ERNEST LLUCH (9)	AYUNTAMIENTO DE BARCELONA	44,65	25,00
	DIPUTACIÓN PROVINCIAL DE BARCELONA	36,15	50,00

Consortio	Entidad asociada	% participación	% voto
CONSORCIO CENTRO REGIONAL ASOCIADO DE LA UNED DE CARTAGENA (3)	UNIVERSIDAD INTERNACIONAL MENÉNDEZ PELAYO	19,20	25,00
		-----	-----
		100,00	100,00
	UNIVERSIDAD NACIONAL DE EDUCACIÓN A DISTANCIA		
	REGIÓN DE MURCIA		
	OTROS		
	AYUNTAMIENTO DE CARTAGENA		
	AYUNTAMIENTO DE LORCA		
	CAJA DEL MEDITERRÁNEO		
	CAJAMURCIA		
CONSORCIO CIRCULO DE BELLAS ARTES (3)	AYUNTAMIENTO DE CARAVACA DE LA CRUZ		
	AYUNTAMIENTO DE YECLA		
	CIRCULO BELLAS ARTES		29,00
	COMUNIDAD DE MADRID		29,00
	MINISTERIO DE EDUCACIÓN, CULTURA Y DEPORTE		21,00
CONSORCIO CIUTAT ROMANA DE POLLENTIA (9)	AYUNTAMIENTO DE MADRID		14,00
	PRIVADOS		7,00
			-----
			100,00
CONSORCIO COMITE DE APOYO A LAS JORNADAS MUNDIALES DE LA JUVENTUD 2011 (3)	AYUNTAMIENTO DE ALCUDIA	51,29	25,00
	ESTADO	23,87	25,00
	CONSEJO INSULAR DE MALLORCA	14,59	25,00
	COMUNIDAD AUTÓNOMA DE BALEARES	10,25	25,00
		-----	-----
		100,00	100,00
CONSORCIO COMITE DE APOYO A LAS JORNADAS MUNDIALES DE LA JUVENTUD 2011 (3)	ARZOBISPADO DE MADRID		27,27
	ESTADO		36,37
	COMUNIDAD DE MADRID		18,18
	AYUNTAMIENTO DE MADRID		18,18
		-----	-----
			100,00

Consortio	Entidad asociada	% participación	% voto
CONSORCIO CONCESIONARIO DE AGUAS, RED DE ABASTECIMIENTO DE AGUAS DE LA PLANA (3)	VARIOS AYUNTAMIENTOS DE CASTELLÓN		
	CONFEDERACIÓN HIDROGRÁFICA DEL JUCAR		
	GENERALITAT VALENCIANA		
	DIPUTACIÓN PROVINCIAL DE CASTELLÓN		
CONSORCIO CSIC-IRTA-UAB CENTRO DE INVESTIGACIÓN AGRIGENÓMICA (2)	INSTITUT DE RECERCA I TECNOLOGIA AGROALIMENTÀRIES	36,36	36,36
	AGENCIA ESTATAL CONSEJO SUPERIOR DE INVESTIGACIONES CIENTÍFICAS	36,36	36,36
	UNIVERSITAT AUTÒNOMA DE BARCELONA	27,28	27,28
		-----	-----
		100,00	100,00
CONSORCIO DE ABASTECIMIENTO DE AGUA Y SANEAMIENTO ZONA CENTRAL DE ASTURIAS (3)	PRINCIPADO DE ASTURIAS	34,40	3,22
	AYUNTAMIENTO DE GIJÓN	24,00	3,22
	ESTADO	20,00	3,22
	AYUNTAMIENTO DE OVIEDO	12,00	3,22
	AYUNTAMIENTO DE AVILÉS	9,60	3,22
	VARIOS AYUNTAMIENTOS DE ASTURIAS	0,00	83,90
		-----	-----
		100,00	100,00
CONSORCIO DE LA CIUDAD MONUMENTAL, HISTÓRICO-ARTÍSTICO Y ARQUEOLÓGICO DE MÉRIDA (3)	JUNTA DE EXTREMADURA		46,00
	ESTADO		18,00
	DIPUTACIÓN PROVINCIAL DE BADAJOZ		9,00
	AYUNTAMIENTO DE MÉRIDA		18,00
	DIPUTACIÓN PROVINCIAL DE CÁCERES		9,00
			-----
			100,00
CONSORCIO DE LA INSPECCIÓN DE TRABAJO Y SEGURIDAD SOCIAL DE CATALUÑA (2)	GENERALITAT DE CATALUÑA	55,00	55,00
	MINISTERIO DE EMPLEO Y SEGURIDAD SOCIAL	45,00	45,00
		-----	-----
		100,00	100,00
CONSORCIO DE LA ZONA FRANCA DE BARCELONA (8)	ESTADO		41,00
	AYUNTAMIENTO DE BARCELONA		36,00

Consortio	Entidad asociada	% participación	% voto	
CONSORCIO DE LES DRASSANES REALES Y MUSEO MARÍTIMO DE BARCELONA (6)	FOMENTO NACIONAL DEL TRABAJO		14,00	
	CÁMARA DE COMERCIO DE BARCELONA		9,00	
			-----	
				100,00
	DIPUTACIÓN PROVINCIAL DE BARCELONA	53,00	53,00	
	AYUNTAMIENTO DE BARCELONA	27,00	27,00	
CONSORCIO DE TURISMO Y CONGRESOS DE LA CORUÑA (8)	AUTORIDAD PORTUARIA DE BARCELONA	20,00	20,00	
		-----	-----	
			100,00	
CONSORCIO DE UNIVERSIDADES DE LA COMUNIDAD DE MADRID Y DE LA UNED PARA LA COOPERACIÓN BIBLIOTECARIA (2)	AYUNTAMIENTO DE LA CORUÑA	96,13	50,00	
	PRIVADOS	2,58	37,50	
	AUTORIDAD PORTUARIA DE A CORUÑA	1,29	12,50	
		-----	-----	
		100,00	100,00	
CONSORCIO DEL CENTRO ASOCIADO DE LA UNED DE VITORIA-GASTEIZ (6)	UNIVERSIDAD NACIONAL DE EDUCACIÓN A DISTANCIA		14,32	
	UNIVERSIDAD POLITECNICA DE MADRID		14,28	
	UNIVERSIDAD DE ALCALÁ		14,28	
	UNIVERSIDAD COMPLUTENSE DE MADRID		14,28	
	UNIVERSIDAD CARLOS III DE MADRID		14,28	
	UNIVERSIDAD AUTÓNOMA DE MADRID		14,28	
	UNIVERSIDAD REY JUAN CARLOS		14,28	
		-----		
			100,00	
CONSORCIO DEL CENTRO ASOCIADO DE LA UNED EN LUGO (6)	DIPUTACIÓN FORAL DE ALAVA			
	UNIVERSIDAD NACIONAL DE EDUCACIÓN A DISTANCIA			
	COMUNIDAD AUTÓNOMA DE EUSKADI			
	AYUNTAMIENTO DE VITORIA			
	OTROS			
CONSORCIO DEL CENTRO ASOCIADO DE LA UNED EN LUGO (6)	UNIVERSIDAD NACIONAL DE EDUCACIÓN A DISTANCIA			
	DIPUTACIÓN PROVINCIAL DE LUGO			

Consortio	Entidad asociada	% participación	% voto
CONSORCIO DEL MUSEO MILITAR DE MENORCA Y PATRIMONIO HISTÓRICO DEL PUERTO DE MAHÓN Y CALA SAN ESTEBAN (3)	AYUNTAMIENTO DE LUGO		
	OTROS		
	CAIXA GALICIA		
	XUNTA DE GALICIA		
	VARIOS AYUNTAMIENTOS DE LUGO		
	COMUNIDAD AUTÓNOMA DE BALEARES	33,17	14,29
	CONSEJO INSULAR DE MENORCA	24,22	14,29
	ESTADO	15,18	42,86
	AYUNTAMIENTO DE MAHÓN	12,11	14,28
	PRIVADOS	11,29	0,00
CONSORCIO DEPÓSITO FRANCO DE BILBAO (5)	AYUNTAMIENTO DE ES CASTELL	4,03	14,28
		-----	-----
		100,00	100,00
CONSORCIO DEPÓSITO FRANCO DE BILBAO (5)	DIPUTACIÓN FORAL DE VIZCAYA		
	AUTORIDAD PORTUARIA DE BILBAO		
	CÁMARA DE COMERCIO, INDUSTRIA Y NAVEGACIÓN DE BILBAO		
CONSORCIO DEPÓSITO FRANCO DE CARTAGENA (2)	INSTITUTO DE FOMENTO DE LA REGIÓN DE MURCIA	49,79	37,00
	AUTORIDAD PORTUARIA DE CARTAGENA	37,96	33,00
	AYUNTAMIENTO DE CARTAGENA	8,38	15,00
	CÁMARA DE COMERCIO INDUSTRIA Y NAVEGACIÓN	3,87	15,00
		-----	-----
	100,00	100,00	
CONSORCIO DEPÓSITO FRANCO DE SANTANDER (3)	CÁMARA DE COMERCIO		35,71
	DIPUTACIÓN REGIONAL DE CANTABRIA		21,43
	AYUNTAMIENTO DE SANTANDER		21,43
	AUTORIDAD PORTUARIA DE SANTANDER		21,43
		-----	-----
			100,00

Consortio	Entidad asociada	% participación	% voto
CONSORCIO DESARROLLO Y TURISMO DE LA COSTA DEL SOL OCCIDENTAL (3)	JUNTA DE ANDALUCÍA	40,00	
	MINISTERIO DE INDUSTRIA, ENERGÍA Y TURISMO	22,00	
	DIPUTACIÓN PROVINCIAL DE MÁLAGA	8,00	
	AYUNTAMIENTO DE MANILVA	3,00	
	AYUNTAMIENTO DE MARBELLA	3,00	
	AYUNTAMIENTO DE CASARES	3,00	
	AYUNTAMIENTO DE BENALMÁDENA	3,00	
	AYUNTAMIENTO DE ESTEPONA	3,00	
	AYUNTAMIENTO DE FUENGIROLA	3,00	
	AYUNTAMIENTO DE MIJAS	3,00	
	AYUNTAMIENTO DE TORREMOLINOS	3,00	
	CEA	3,00	
	UGT	1,50	
	CCOO	1,50	
		-----	100,00
CONSORCIO EL FARO, CENTRO DE LOS TRABAJOS DEL MAR (3)	GENERALITAT DE CATALUÑA		27,27
	AYUNTAMIENTO DE BARCELONA		36,37
	AUTORIDAD PORTUARIA DE BARCELONA		18,18
	DIPUTACIÓN PROVINCIAL DE BARCELONA		18,18
	ASOCIACIÓN BARCELONA FES-TE A LA MAR		0,00
	UNIVERSITAT POLITECNICA DE CATALUNYA		0,00
	UNIVERSITAT DE BARCELONA		0,00
		-----	100,00
CONSORCIO FESTIVAL INTERNACIONAL DE MÚSICA Y DANZA DE GRANADA (3)	JUNTA DE ANDALUCÍA	34,98	20,00
	INSTITUTO NACIONAL DE LAS ARTES ESCENICAS Y DE LA MUSICA	32,77	20,00
	AYUNTAMIENTO DE GRANADA	25,56	20,00
	DIPUTACIÓN PROVINCIAL DE GRANADA	6,69	20,00
	UNIVERSIDAD DE GRANADA	0,00	10,00



Consortio	Entidad asociada	% participación	% voto
CONSORCIO INSTITUTO EUROPEO DEL MEDITERRÁNEO (3)	PATRONATO DE LA ALHAMBRA Y GENERALIFE	0,00	10,00
		-----	-----
		100,00	100,00
	GENERALITAT DE CATALUÑA	57,42	37,50
	MINISTERIO DE ASUNTOS EXTERIORES Y DE COOPERACIÓN	26,14	31,25
CONSORCIO JACA-PIRINEO 2002 (6)	AYUNTAMIENTO DE BARCELONA	16,44	31,25
		-----	-----
		100,00	100,00
	ESTADO		
	DIPUTACIÓN GENERAL DE ARAGÓN		
CONSORCIO MASTER DE ESTUDIOS LATINOAMERICANOS (2)	DIPUTACIÓN PROVINCIAL DE HUESCA		
	AYUNTAMIENTO DE JACA		
	PRIVADOS		
	AGENCIA ESTATAL CONSEJO SUPERIOR DE INVESTIGACIONES CIENTÍFICAS		
	INSTITUTO UNIVERSITARIO DE INVESTIGACIÓN ORTEGA Y GASSET DE MADRID		
	UNIVERSIDAD AUTÓNOMA DE MADRID		
	UNIVERSIDAD CATOLICA DEL SACRO CUORE		
CONSORCIO MUSEO ARTE CONTEMPORÁNEO ESTEBAN VICENTE (6)	UNIVERSIDAD COMPLUTENSE DE MADRID		
	UNIVERSIDAD DE TOULOUSE- LE MIRAIL		
	PRIVADOS	44,72	58,33
	DIPUTACIÓN PROVINCIAL DE SEGOVIA	32,34	16,67
	ESTADO	9,04	8,33
	JUNTA DE CASTILLA Y LEÓN	8,79	8,34
CONSORCIO MUSEO NACIONAL DE ARTE DE CATALUÑA (3)	AYUNTAMIENTO DE SEGOVIA	5,11	8,33
		-----	-----
		100,00	100,00
	GENERALITAT DE CATALUÑA	50,00	40,00
	ESTADO	28,00	20,00

Consortio	Entidad asociada	% participación	% voto
	AYUNTAMIENTO DE BARCELONA	22,00	16,00
	OTROS	0,00	24,00
		-----	-----
		100,00	100,00
CONSORCIO MUSEU D'ART CONTEMPORANI DE BARCELONA (9)	AYUNTAMIENTO DE BARCELONA	56,10	30,50
	GENERALITAT DE CATALUÑA	43,90	30,50
	PRIVADOS	0,00	26,00
	ESTADO	0,00	13,00
		-----	-----
		100,00	100,00
CONSORCIO P. CASA DEL TRADUCTOR DE TARAZONA (6)	DIPUTACIÓN PROVINCIAL DE ZARAGOZA	50,00	20,00
	AYUNTAMIENTO DE TARAZONA	25,00	20,00
	DIPUTACIÓN GENERAL DE ARAGÓN	25,00	20,00
	PRIVADO	0,00	20,00
	ESTADO	0,00	20,00
		-----	-----
		100,00	100,00
CONSORCIO PALACIO DE LA MÚSICA CATALANA (3)	GENERALITAT DE CATALUÑA		18,18
	AYUNTAMIENTO DE BARCELONA		18,18
	INSTITUTO NACIONAL DE LAS ARTES ESCENICAS Y DE LA MUSICA		18,18
	PRIVADO		45,46
		-----	-----
			100,00
CONSORCIO PARA LA CELEBRACIÓN DE LA 27ª UNIVERSIADA DE INVIERNO 2015 EN GRANADA (3)	ASOCIACIÓN GRANADA UNIVERSIADA DE INVIERNO GRANADA 2015		0,00
	MINISTERIO DE HACIENDA Y ADMINISTRACIONES PÚBLICAS		20,00
	JUNTA DE ANDALUCÍA		20,00
	DIPUTACIÓN PROVINCIAL DE GRANADA		20,00
	AYUNTAMIENTO DE GRANADA		20,00
	UNIVERSIDAD DE GRANADA		20,00
			-----
			100,00
CONSORCIO PARA LA CELEBRACIÓN DEL IV CENTENARIO DEL FALLECIMIENTO DEL PINTOR DOMÉNICO THEOTOCÓPULI, CONOCIDO COMO EL GRECO (3)	JUNTA DE COMUNIDADES DE CASTILLA-LA MANCHA		22,23

Consortio	Entidad asociada	% participación	% voto
	FUNDACIÓN EL GRECO 2014		22,22
	MINISTERIO DE EDUCACIÓN, CULTURA Y DEPORTE		22,22
	MINISTERIO DE HACIENDA Y ADMINISTRACIONES PÚBLICAS		11,11
	DIPUTACIÓN PROVINCIAL DE TOLEDO		11,11
	AYUNTAMIENTO DE TOLEDO		11,11
			-----
			100,00
CONSORCIO PARA LA CONMEMORACIÓN DEL CENTENARIO DE LA COSTA BRAVA (3)	PATRONAT DE TURISME COSTA BRAVA-GIRONA, S.A.	100,00	40,00
	ESTADO	0,00	20,00
	GENERALITAT DE CATALUÑA	0,00	40,00
			-----
		100,00	100,00
CONSORCIO PARA LA CONMEMORACIÓN DEL IV CENTENARIO DE LA PUBLICACIÓN DEL INGENIOSO HIDALGO DON QUIJOTE DE LA MANCHA (2)	JUNTA DE COMUNIDADES DE CASTILLA-LA MANCHA		33,34
	FEDERACION ESPAÑOLA DE MUNICIPIOS Y PROVINCIAS		33,33
	ESTADO		33,33
			-----
			100,00
CONSORCIO PARA LA CONMEMORACIÓN DEL PRIMER MILENIO DE LA FUNDACIÓN DEL REINO DE GRANADA (3)	JUNTA DE ANDALUCÍA	67,55	18,19
	DIPUTACIÓN PROVINCIAL DE GRANADA	13,51	9,09
	DIPUTACIÓN PROVINCIAL DE MÁLAGA	4,06	9,09
	DIPUTACIÓN PROVINCIAL DE ALMERÍA	4,06	9,09
	DIPUTACIÓN PROVINCIAL DE CÁDIZ	4,06	9,09
	DIPUTACIÓN PROVINCIAL DE CÓRDOBA	4,06	9,09
	AYUNTAMIENTO DE GRANADA	2,70	9,09
	DIPUTACIÓN PROVINCIAL DE JAÉN	0,00	9,09
	ESTADO	0,00	18,18
			-----
		100,00	100,00
CONSORCIO PARA LA PRESENCIA Y PROMOCIÓN DEL ALBERGUISMO JUVENIL-RED ESPAÑOLA DE ALBERGUES JUVENILES (3)	JUNTA DE ANDALUCÍA		10,00
	COMUNIDAD AUTÓNOMA DE EUSKADI		10,00
	JUNTA DE CASTILLA Y LEÓN		10,00

Consortio	Entidad asociada	% participación	% voto
	GENERALITAT DE CATALUÑA		10,00
	DIPUTACIÓN GENERAL DE ARAGÓN		6,67
	GENERALITAT VALENCIANA		6,67
	JUNTA DE COMUNIDADES DE CASTILLA-LA MANCHA		6,67
	COMUNIDAD DE MADRID		6,67
	JUNTA DE EXTREMADURA		3,34
	XUNTA DE GALICIA		3,34
	CIUDAD AUTÓNOMA DE MELILLA		3,33
	REGIÓN DE MURCIA		3,33
	COMUNIDAD FORAL DE NAVARRA		3,33
	COMUNIDAD DE LA RIOJA		3,33
	PRINCIPADO DE ASTURIAS		3,33
	COMUNIDAD AUTÓNOMA DE BALEARES		3,33
	COMUNIDAD DE CANARIAS		3,33
	DIPUTACIÓN REGIONAL DE CANTABRIA		3,33
	INSTITUTO DE LA JUVENTUD		0,00
			-----
			100,00
CONSORCIO PARQUE DE LAS CIENCIAS (3)	JUNTA DE ANDALUCÍA	50,00	50,00
	AYUNTAMIENTO DE GRANADA	25,00	25,00
	DIPUTACIÓN PROVINCIAL DE GRANADA	9,00	9,00
	PRIVADOS	8,00	8,00
	UNIVERSIDAD DE GRANADA	5,00	5,00
	AGENCIA ESTATAL CONSEJO SUPERIOR DE INVESTIGACIONES CIENTÍFICAS	3,00	3,00
		-----	-----
		100,00	100,00
CONSORCIO PATRONÁTO DEL FESTIVAL DE TEATRO CLÁSICO EN EL TEATRO ROMANO DE MÉRIDA (3)	ESTADO		26,32
	JUNTA DE EXTREMADURA		36,84
	DIPUTACIÓN PROVINCIAL DE BADAJOZ		5,26
	AYUNTAMIENTO DE MÉRIDA		5,26

Consortio	Entidad asociada	% participación	% voto
	DIPUTACIÓN PROVINCIAL DE CÁCERES		5,26
	CONSORCIO DE LA CIUDAD MONUMENTAL,HISTÓRICO-ARTÍSTICO Y ARQUEOLÓGICO DE MÉRIDA		5,26
	CAJA DE AHORROS DE BADAJOZ		7,90
	CAJA DE AHORROS DE EXTREMADURA		7,90
			-----
			100,00
CONSORCIO RECUPERACIÓ I CONSERVACIÓ DEL RIU LLOBREGAT (3)	GENERALITAT DE CATALUÑA	40,00	
	COMARCA DE BAIX LLOBREGAT	26,67	
	ESTADO	13,32	
	DIPUTACIÓN PROVINCIAL DE BARCELONA	6,67	
	ENTIDAD METROPOLITANA DE SERVICIOS HIDRAULICOS Y TRATAMIENTO DE RESIDUOS	6,67	
	ÁREA METROPOLITANA DE BARCELONA	6,67	
		-----	
		100,00	
CONSORCIO RECUPERACIÓN ECONÓMICA Y DE LA ACTIVIDAD DE LA MARINA ALTA (6)	VARIOS AYUNTAMIENTOS DE ALICANTE		83,34
	DIPUTACIÓN PROVINCIAL DE ALICANTE		8,33
	SERVICIO PÚBLICO DE EMPLEO ESTATAL		8,33
			-----
			100,00
CONSORCIO REPOBLACIÓN FORESTAL DEHESA DE TORREBAJA (8)	ESTADO		
	AYUNTAMIENTO DE TORREBAJA		
CONSORCIO RESERVA DE LA BIOSFERA DE LOS ANCARES LEONESES (9)	AYUNTAMIENTO DE VILAFRANCA DEL BIERZO		20,00
	AYUNTAMIENTO DE CANDÍN		20,00
	AYUNTAMIENTO DE PERANZANES		20,00
	AYUNTAMIENTO DE VEGA DE ESPINAREDA		20,00
	FUNDACIÓN CIUDAD DE LA ENERGÍA-CIUDEN		20,00
			-----
			100,00
CONSORCIO UNIVERSITARIO CENTRE ASSOCIAT DE LA UNED A LES ILLES BALEARS (6)	UNIVERSIDAD NACIONAL DE EDUCACIÓN A DISTANCIA		
	AYUNTAMIENTO DE MAHÓN		

Consortio	Entidad asociada	% participación	% voto
	CONSEJO INSULAR DE IBIZA CONSEJO INSULAR DE MALLORCA CONSEJO INSULAR DE MENORCA OTROS		
CONSORCIO UNIVERSITARIO CENTRO ASOCIADO DE LA UNED EN ALBACETE (9)	UNIVERSIDAD NACIONAL DE EDUCACIÓN A DISTANCIA DIPUTACIÓN PROVINCIAL DE ALBACETE AYUNTAMIENTO DE ALBACETE CAJA DE CASTILLA LA MANCHA		
CONSORCIO UNIVERSITARIO CENTRO ASOCIADO DE LA UNED EN CÁDIZ (6)	DIPUTACIÓN PROVINCIAL DE CÁDIZ UNIVERSIDAD NACIONAL DE EDUCACIÓN A DISTANCIA AYUNTAMIENTO DE JEREZ DE LA FRONTERA JUNTA DE ANDALUCÍA AYUNTAMIENTO DE CÁDIZ OTROS SUB. SEG. SOC.		
CONSORCIO UNIVERSITARIO CENTRO ASOCIADO DE LA UNED EN CUENCA (3)	AYUNTAMIENTO DE CUENCA AYUNTAMIENTO DE TARANCÓN UNIVERSIDAD NACIONAL DE EDUCACIÓN A DISTANCIA CONSORCIO CIUDAD DE CUENCA DIPUTACIÓN PROVINCIAL DE CUENCA VARIOS AYUNTAMIENTOS DE CUENCA SEGUROS VITALICIO CAJA CASTILLA LA MANCHA OTROS		

Consortio	Entidad asociada	% participación	% voto
<p>CONSORCIO UNIVERSITARIO CENTRO ASOCIADO DE LA UNED EN PONFERRADA (6)</p>	<p>UNIVERSIDAD NACIONAL DE EDUCACIÓN A DISTANCIA</p> <p>AYUNTAMIENTO DE PONFERRADA</p> <p>AYUNTAMIENTO DE SAN ANDRÉS DEL RABANEDO</p> <p>AYUNTAMIENTO DE VILLABLINO</p> <p>VARIOS AYUNTAMIENTOS DE LEÓN</p> <p>DIPUTACIÓN PROVINCIAL DE LEÓN</p> <p>COMARCA DEL BIERZO</p> <p>CAJA ESPAÑA</p> <p>OTROS</p>		
<p>CONSORCIO UNIVERSITARIO DEL CENTRO ASOCIADO DE LA UNED "ANDRÉS DE VANDELVIRA" DE JAÉN (6)</p>	<p>UNIVERSIDAD NACIONAL DE EDUCACIÓN A DISTANCIA</p> <p>DIPUTACIÓN PROVINCIAL DE JAÉN</p> <p>AYUNTAMIENTO DE ÚBEDA</p> <p>AYUNTAMIENTO DE JAÉN</p> <p>AYUNTAMIENTO DE LINARES</p> <p>AYUNTAMIENTO DE ALCALÁ LA REAL</p> <p>JUNTA DE ANDALUCÍA</p> <p>VARIOS AYUNTAMIENTOS DE JAÉN</p> <p>POR ACTIVIDADES CULTURALES</p> <p>CAJA PROVINCIAL AHORROS JAÉN</p> <p>OTROS</p>		
<p>CONSORCIO UNIVERSITARIO DEL CENTRO ASOCIADO DE LA UNED EN EL CAMPO DE GIBRALTAR ALGECIRAS (6)</p>	<p>UNIVERSIDAD NACIONAL DE EDUCACIÓN A DISTANCIA</p> <p>DIPUTACIÓN PROVINCIAL DE CÁDIZ</p> <p>AYUNTAMIENTO DE ALGECIRAS</p> <p>JUNTA DE ANDALUCÍA</p> <p>CAJAMAR</p>		

<b>Consortio</b>	<b>Entidad asociada</b>	<b>% participación</b>	<b>% voto</b>
CONSORCIO URBANÍSTICO CANFRANC 2000 (3)	DIPUTACIÓN GENERAL DE ARAGÓN	70,00	40,00
	ADMINISTRADOR DE INFRAESTRUCTURAS FERROVIARIAS	20,00	40,00
	AYUNTAMIENTO DE CANFRANC	10,00	20,00
		-----	-----
		100,00	100,00
CONSORCIO URBANÍSTICO DE LA CIUDAD UNIVERSITARIA DE MADRID (3)	UNIVERSIDAD POLITECNICA DE MADRID	44,44	44,44
	UNIVERSIDAD COMPLUTENSE DE MADRID	44,44	44,44
	UNIVERSIDAD NACIONAL DE EDUCACIÓN A DISTANCIA	11,12	11,12
		-----	-----
		100,00	100,00
CONSORCIO URBANÍSTICO POBLA-RENFÉ (8)	AYUNTAMIENTO DE LA POBLA DE SEGUR		
	ADMINISTRADOR DE INFRAESTRUCTURAS FERROVIARIAS		
INSTITUTO DE BIOMEDICINA DE SEVILLA (2)	UNIVERSIDAD DE SEVILLA		
	JUNTA DE ANDALUCÍA		
	AGENCIA ESTATAL CONSEJO SUPERIOR DE INVESTIGACIONES CIENTÍFICAS		

(2) Entidad participada por el Sector Público Autonómico y el Sector Público Estatal

(3) Entidad participada por el Sector Público Autonómico, el Sector Público Provincial y/o Municipal y el Sector Público Estatal

(5) Entidad participada por el Sector Público Provincial y el Sector Público Estatal

(6) Entidad participada por el Sector Público Provincial, el Sector Público Autonómico y/o Municipal y el Sector Público Estatal

(8) Entidad participada por el Sector Público Municipal y el Sector Público Estatal

(9) Entidad participada por el Sector Público Municipal, el Sector Público Autonómico y/o Provincial y el Sector Público Estatal



### I.3.4. Empresas públicas con participación estatal minoritaria

Empresa	Matriz	% participación
<b>Empresas que se encuentran en la situación a que se refiere la D. adicional novena de la L.G.P., la participación del S.P. estatal es igual o superior al de cada una de las restantes Administraciones Públicas y rinden cuentas al Tribunal de Cuentas por conducto de la IGAE.</b>		
1908 PUERTO DE MOTRIL A.I.E. (3)	AUTORIDAD PORTUARIA DE MOTRIL	21,74
	EMPRESA MUNICIPAL DE LA VIVIENDA DE MOTRIL SOCIEDAD ANÓNIMA EN LIQUIDACIÓN	21,74
	EMPRESA PROVINCIAL DE VIVIENDA, SUELO Y EQUIPAMIENTO DE GRANADA, S.A.	21,74
	AGENCIA PÚBLICA DE PUERTOS DE ANDALUCÍA	21,74
	BANCO MARE NOSTRUM, S.A.	4,35
	TRANSGRANADA, S.A.	4,35
	PLATAFORMA LOGISTICA DEL SUR DE ESPAÑA	4,34
	-----	100,00
ALMERÍA ALTA VELOCIDAD, S.A. (3)	ADIF-ALTA VELOCIDAD	30,00
	JUNTA DE ANDALUCÍA	25,00
	AYUNTAMIENTO DE ALMERÍA	25,00
	ENTIDAD PÚBLICA EMPRESARIAL RENFE-OPERADORA	12,50
	ADMINISTRADOR DE INFRAESTRUCTURAS FERROVIARIAS	7,50
	-----	100,00
ALTA VELOCIDAD ALICANTE- NODO DE TRANSPORTES, S.A. (3)	ADIF-ALTA VELOCIDAD	30,00
	GENERALITAT VALENCIANA	25,00
	AYUNTAMIENTO DE ALICANTE	25,00
	ENTIDAD PÚBLICA EMPRESARIAL RENFE-OPERADORA	12,50
	ADMINISTRADOR DE INFRAESTRUCTURAS FERROVIARIAS	7,50
	-----	100,00
AVILÉS ISLA DE LA INNOVACIÓN, S.A. (3)	SEPI DESARROLLO EMPRESARIAL, S.A.	35,00
	PRINCIPADO DE ASTURIAS	35,00
	AYUNTAMIENTO DE AVILÉS	25,00
	AUTORIDAD PORTUARIA DE AVILES	5,00
	-----	100,00

Empresa	Matriz	% participación
BARCELONA REGIONAL AGENCIA DE DESENVOLUPAMENT URBA, S.A. (9)	AYUNTAMIENTO DE BARCELONA	17,65
	ÁREA METROPOLITANA DE BARCELONA	15,67
	AENA, S.A.	11,77
	AUTORIDAD PORTUARIA DE BARCELONA	11,77
	SOCIEDAD URBANÍSTICA METROPOLITANA DE REHABILITACIÓN Y GESTIÓN, S.A.	11,77
	CONSORCIO DE LA ZONA FRANCA DE BARCELONA	11,77
	ADMINISTRADOR DE INFRAESTRUCTURAS FERROVIARIAS	5,88
	MERCADOS CENTRALES DE ABASTECIMIENTO DE BARCELONA, S.A.	5,88
	F.C. METROPOLITA DE BARCELONA, S.A	3,92
	TRANSPORTS DE BARCELONA, S.A.	3,92
		-----
		100,00
BARCELONA SAGRERA ALTA VELOCITAT, S.A. (3)	ADIF-ALTA VELOCIDAD	30,00
	GENERALITAT DE CATALUÑA	25,00
	AYUNTAMIENTO DE BARCELONA	25,00
	ENTIDAD PÚBLICA EMPRESARIAL RENFE-OPERADORA	12,50
	ADMINISTRADOR DE INFRAESTRUCTURAS FERROVIARIAS	7,50
	-----	
		100,00
BARCELONA STRATEGICAL URBAN SYSTEMS A.I.E. (8)	FUNDACIO PRIVADA ABERTIS	25,00
	BARCELONA REGIONAL AGENCIA DE DESENVOLUPAMENT URBA, S.A.	25,00
	AUTORIDAD PORTUARIA DE BARCELONA	25,00
	CONSORCIO DE LA ZONA FRANCA DE BARCELONA	25,00
	-----	
		100,00
BILBAO RÍA 2000, S.A. (3)	S. E. P. E.S. ENTIDAD PUBLICA EMPRESARIAL DE SUELO	25,00
	COMUNIDAD AUTÓNOMA DE EUSKADI	15,00
	DIPUTACIÓN FORAL DE VIZCAYA	15,00
	AYUNTAMIENTO DE BILBAO	15,00
	ADMINISTRADOR DE INFRAESTRUCTURAS FERROVIARIAS	15,00
	AUTORIDAD PORTUARIA DE BILBAO	10,00

Empresa	Matriz	% participación
CARTAGENA ALTA VELOCIDAD, S.A. (3)	AYUNTAMIENTO DE BARAKALDO	5,00
		-----
		100,00
	ADIF-ALTA VELOCIDAD	40,00
	REGIÓN DE MURCIA	25,00
	AYUNTAMIENTO DE CARTAGENA	25,00
FESTIVAL INTERNACIONAL DE CINE DE SAN SEBASTIÁN, S.A. (3)	ADMINISTRADOR DE INFRAESTRUCTURAS FERROVIARIAS	10,00
		-----
		100,00
	COMUNIDAD AUTÓNOMA DE EUSKADI	25,00
	DIPUTACIÓN FORAL DE GUIPUZCOA	25,00
FONDO CLM INVERSIÓN EMPRESARIAL EN CASTILLA-LA MANCHA, F.C.R. DE REGIMEN SIMPLIFICADO (2)	AYUNTAMIENTO DE SAN SEBASTIAN	25,00
	INSTITUTO DE LA CINEMATOGRAFÍA Y ARTES AUDIOVISUALES	25,00
		-----
		100,00
FONDO INGENIO CLM, F.C.R., DE REGIMEN SIMPLIFICADO (2)	SEPI DESARROLLO EMPRESARIAL, S.A.	40,40
	INSTITUTO DE FINANZAS DE CASTILLA-LA MANCHA, S.A.	40,40
	CAJA RURAL DE ALBACETE, CIUDAD REAL Y CUENCA (GLOBALCAJA)	19,20
FONDO INNOTEC DESARROLLO F.C.R. (2)		-----
		100,00
GIJÓN AL NORTE, S.A. (3)	SEPI DESARROLLO EMPRESARIAL, S.A.	50,00
	SOCIEDAD PARA EL DESARROLLO INDUSTRIAL DE CASTILLA-LA MANCHA	50,00
		-----
		100,00
	BANESTO ENISA SEPI DESARROLLO, FONDO DE CAPITAL RIESGO DE RÉGIMEN SIMPLIFICADO	50,00
FONDO INNOTEC DESARROLLO F.C.R. (2)	INVERSIÓN Y GESTIÓN DE CAPITAL DE RIESGO DE ANDALUCÍA, S.A.U.	50,00
		-----
		100,00
	ADIF-ALTA VELOCIDAD	30,00
	PRINCIPADO DE ASTURIAS	25,00
FONDO INNOTEC DESARROLLO F.C.R. (2)	AYUNTAMIENTO DE GIJÓN	25,00
	ENTIDAD PÚBLICA EMPRESARIAL RENFE-OPERADORA	12,50
	ADMINISTRADOR DE INFRAESTRUCTURAS FERROVIARIAS	7,50
		-----

Empresa	Matriz	% participación
		100,00
GRAN TELESCOPIO CANARIAS, S.A. (2)	DIRECCIÓN GENERAL DEL PATRIMONIO DEL ESTADO	50,00
	COMUNIDAD DE CANARIAS	50,00
		100,00
IBAR-ZAHARRA, S.A. (3)	SEPI DESARROLLO EMPRESARIAL, S.A.	50,00
	AZPIEGITURAK, S.A.	22,50
	SPRILUR, S.A.	22,50
	AYUNTAMIENTO DE SESTAO	5,00
		100,00
INVERASTURIAS I, F.I. CAPITAL-RIESGO (3)	COFIVACASA, S.A.	30,00
	PRINCIPADO DE ASTURIAS	30,00
	HIDROELÉCTRICA DEL CANTABRICO	20,00
	CAJA DE ASTURIAS	10,00
	AYUNTAMIENTO DE GIJÓN	6,00
	AYUNTAMIENTO DE AVILÉS	4,00
		100,00
LEÓN ALTA VELOCIDAD 2003, S.A. EN LIQUIDACIÓN (3)	ADIF-ALTA VELOCIDAD	37,50
	JUNTA DE CASTILLA Y LEÓN	20,00
	AYUNTAMIENTO DE LEÓN	15,00
	AYUNTAMIENTO DE SAN ANDRÉS DEL RABANEDO	15,00
	ENTIDAD PÚBLICA EMPRESARIAL RENFE-OPERADORA	12,50
		100,00
LOGROÑO INTEGRACIÓN DEL FERROCARRIL 2002, S.A. (3)	ADIF-ALTA VELOCIDAD	30,00
	COMUNIDAD DE LA RIOJA	25,00
	AYUNTAMIENTO DE LOGROÑO	25,00
	ENTIDAD PÚBLICA EMPRESARIAL RENFE-OPERADORA	12,50
	ADMINISTRADOR DE INFRAESTRUCTURAS FERROVIARIAS	7,50

Empresa	Matriz	% participación
LONJA GIJON-MUSEL, S.A. (2)		100,00
	AUTORIDAD PORTUARIA DE GIJON	46,27
	ASOCIACION DE MAYORISTAS DE PESCADO DEL PRINCIPADO DE ASTURIAS	19,97
	CAMARA OFICIAL DE COMERCIO, INDUSTRIA Y NAVEGACION DE GIJON	17,80
	SOCIEDAD REGIONAL DE PROMOCION DEL PRINCIPADO DE ASTURIAS, S.A.	8,64
	ASOCIACION DE MINORISTAS DE PESCADO DE ASTURIAS	3,76
	CONSERVAS AGROMAR, S.A.	3,56
		-----
		100,00
MÁLAGAPORT, S.L (9)	AUTORIDAD PORTUARIA DE MALAGA	39,17
	UNICAJA BANCO,S.A.	26,07
	AYUNTAMIENTO DE MÁLAGA	10,87
	AGENCIA DE VIVIENDA Y REHABILITACIÓN DE ANDALUCÍA	10,86
	SOCIEDAD DE PLANIFICACIÓN Y DESARROLLO, S.A.	2,61
	SOCIEDAD FINANCIERA Y MINERA	2,61
	MUELLE UNO-PUERTO DE MÁLAGA, S.A.	2,61
	PATRONATO DE TURISMO DE LA COSTA DEL SOL	2,60
	CAMARA DE COMERCIO DE MÁLAGA	2,60
		-----
		100,00
MARINAS PUERTO DE MÁLAGA, SOCIEDAD PROMOTORA DEL PLAN ESPECIAL DEL PUERTO DE MÁLAGA, S.A. EN LIQUIDACION (3)	AUTORIDAD PORTUARIA DE MALAGA	45,04
	UNICAJA	29,98
	AYUNTAMIENTO DE MÁLAGA	12,49
	AGENCIA DE VIVIENDA Y REHABILITACIÓN DE ANDALUCÍA	12,49
		-----
		100,00
MEGATURBINAS DE ARINAGA, S.A. (3)	FUNDACIÓN CANARIA PUERTOS DE LAS PALMAS	33,34
	SOCIEDAD PROMOCIÓN ECONÓMICA DE GRAN CANARIA, S.A.	33,33
	INSTITUTO TECNOLOGICO DE CANARIAS, S.A.	33,33
		-----
		100,00
MURCIA ALTA VELOCIDAD, S.A. (3)	ADIF-ALTA VELOCIDAD	40,00

Empresa	Matriz	% participación
	REGIÓN DE MURCIA	25,00
	AYUNTAMIENTO DE MURCIA	25,00
	ADMINISTRADOR DE INFRAESTRUCTURAS FERROVIARIAS	10,00
		-----
NUEVA RULA DE AVILES S.A. (2)		100,00
	AUTORIDAD PORTUARIA DE AVILES	33,77
	COFRADIA DE PESCADORES VIRGEN DE LAS MAREAS	33,71
	PRINCIPADO DE ASTURIAS	31,51
	CAMARA OFICIAL COMERCIO DE AVILES	1,01
		-----
PALENCIA ALTA VELOCIDAD S.A. (3)		100,00
	ADIF-ALTA VELOCIDAD	40,00
	JUNTA DE CASTILLA Y LEÓN	25,00
	AYUNTAMIENTO DE PALENCIA	25,00
	ADMINISTRADOR DE INFRAESTRUCTURAS FERROVIARIAS	10,00
		-----
PARC EOLIC BAIX EBRE, S.A. (3)		100,00
	INSTITUTO PARA LA DIVERSIFICACION Y AHORRO DE LA ENERGIA	25,34
	EFICIÈNCIA ENERGÈTICA, S.A.	25,33
	ELENCOR FINANCIERA	25,33
	COMARCA BAIX EBRE	14,00
	AYUNTAMIENTO DE TORTOSA	10,00
		-----
PARQUE EMPRESARIAL DE CANTABRIA, S.L. (3)		100,00
	DIPUTACIÓN REGIONAL DE CANTABRIA	48,00
	SEPI DESARROLLO EMPRESARIAL, S.A.	48,00
	AYUNTAMIENTO DE ASTILLERO	4,00
		-----
PARQUE EMPRESARIAL DE SAGUNTO, S.L. (2)		100,00
	GENERALITAT VALENCIANA	50,00
	SEPI DESARROLLO EMPRESARIAL, S.A.	50,00
		-----
PARQUE EMPRESARIAL Y TECNOLÓGICO MARISMAS DEL PALMONES, S.A. (8)		100,00
	DESARROLLOS EMPRESARIALES DE LA ZONA FRANCA DE CÁDIZ, S.A.	50,00

Empresa	Matriz	% participación
	INICIATIVAS LOS BARRIOS, S.L.	50,00 -----
		100,00
PARQUE MARITIMO DE SANTA CRUZ DE TENERIFE, S.A. (8)	AYUNTAMIENTO DE SANTA CRUZ DE TENERIFE	50,00
	AUTORIDAD PORTUARIA DE SANTA CRUZ DE TENERIFE	50,00 -----
		100,00
PARQUES EOLICOS GAVIOTA, S.A. (3)	ELEC NOR FINANCIERA, S.L.	28,00
	INSTITUTO PARA LA DIVERSIFICACION Y AHORRO DE LA ENERGIA	28,00
	INSTITUTO TECNOLOGICO DE CANARIAS, S.A.	28,00
	ENERFÍN ENERVENTO, S.A.	9,33
	AYUNTAMIENTO DE SANTA LUCIA DE TIRAJANA	6,67 -----
		100,00
RESIDUOS DE MELILLA, S.A. (2).	CIUDAD AUTÓNOMA DE MELILLA	50,00
	EMPRESA PARA LA GESTION DE RESIDUOS INDUSTRIALES, S.A.	50,00 -----
		100,00
SOCIEDAD ANÓNIMA ALTA VELOCIDAD VITORIA-GASTEIZKO ABIADURA HANDIA, S.A. (3)	ADIF-ALTA VELOCIDAD	40,00
	COMUNIDAD AUTÓNOMA DE EUSKADI	25,00
	AYUNTAMIENTO DE VITORIA	15,00
	ADMINISTRADOR DE INFRAESTRUCTURAS FERROVIARIAS	10,00
	DIPUTACIÓN FORAL DE ALAVA	10,00 -----
		100,00
SOCIEDAD DE PROMOCION Y EQUIPAMIENTO DEL SUELO DE LORCA, S.A. (3)	S. E. P. E.S. ENTIDAD PUBLICA EMPRESARIAL DE SUELO	40,55
	INSTITUTO DE FOMENTO DE LA REGIÓN DE MURCIA	26,92
	AYUNTAMIENTO DE LORCA	15,84
	REGIÓN DE MURCIA	5,74
	BANCO SABADELLCAM	5,02
	BANCO MARE NOSTRUM	3,23
	CORP. EMPR. BMN	1,79

Empresa	Matriz	% participación
	CÁMARA DE COMERCIO	0,72
	INDUSTRIALES	0,19
		-----
		100,00
SOCIEDAD PARA EL DESARROLLO DE LA COMARCAS MINERAS, S.A. (2)	HULLERAS DEL NORTE S.A.	50,00
	SOCIEDAD REGIONAL DE PROMOCION DEL PRINCIPADO DE ASTURIAS, S.A.	50,00
		-----
		100,00
SOCIEDAD PARA LA PROMOCIÓN Y DESARROLLO EMPRESARIAL DE TERUEL, S.A. (2)	SEPI DESARROLLO EMPRESARIAL, S.A.	33,30
	CORPORACION EMPRESARIAL PÚBLICA DE ARAGÓN S.L.	33,30
	IBERCAJA BANCO, SA	22,20
	CAJA RURAL DE TERUEL, SCOOP DE CREDITO	11,20
		-----
		100,00
SODECO GESTIÓN, S.L. (11)	SOCIEDAD PARA EL DESARROLLO DE LA COMARCAS MINERAS, S.A.	100,00
VALENCIA PARQUE CENTRAL ALTA VELOCIDAD 2003, S.A. (3)	ADIF-ALTA VELOCIDAD	30,00
	GENERALITAT VALENCIANA	25,00
	AYUNTAMIENTO DE VALENCIA	25,00
	ENTIDAD PÚBLICA EMPRESARIAL RENFE-OPERADORA	12,50
	ADMINISTRADOR DE INFRAESTRUCTURAS FERROVIARIAS	7,50
		-----
		100,00
VALLADOLID ALTA VELOCIDAD 2003, S.A.(3)	ADIF-ALTA VELOCIDAD	30,00
	JUNTA DE CASTILLA Y LEÓN	25,00
	AYUNTAMIENTO DE VALLADOLID	25,00
	ENTIDAD PÚBLICA EMPRESARIAL RENFE-OPERADORA	12,50
	ADMINISTRADOR DE INFRAESTRUCTURAS FERROVIARIAS	7,50
		-----
		100,00
ZARAGOZA ALTA VELOCIDAD 2002, S.A. (3)	ADIF-ALTA VELOCIDAD	30,00
	AYTO DE ZARAGOZA	25,00
	GOBIERNO DE ARAGON	25,00
	ENTIDAD PÚBLICA EMPRESARIAL RENFE-OPERADORA	12,50



Empresa	Matriz	% participación
ZONA DE ACTIVIDADES LOGÍSTICAS E INDUSTRIALES DE ASTURIAS, S.A (3)	ADMINISTRADOR DE INFRAESTRUCTURAS FERROVIARIAS	7,50
		-----
		100,00
	PRINCIPADO DE ASTURIAS	40,00
	AUTORIDAD PORTUARIA DE GIJON	30,00
	AUTORIDAD PORTUARIA DE AVILES	15,00
	AYUNTAMIENTO DE GIJÓN	10,00
	AYUNTAMIENTO DE AVILÉS	5,00
-----		
100,00		
<b>Empresas pertenecientes al Sector Público autonómico o local, participados minoritariamente por el S.P. estatal</b>		
ASOCIACION MIXTA DE COMPENSACION DEL POLIGONO INDUSTRIAL ARINAGA (6)	CABILDO INSULAR DE GRAN CANARIA	65,00
	S. E. P. E.S. ENTIDAD PUBLICA EMPRESARIAL DE SUELO	30,81
	COMUNIDAD DE CANARIAS	4,19
		-----
		100,00
ASOCIACION MIXTA DE COMPENSACION DEL POLIGONO INDUSTRIAL VALLE DE GÜIMAR (5)	OTROS	35,00
	CABILDO INSULAR DE TENERIFE	35,00
	S. E. P. E.S. ENTIDAD PUBLICA EMPRESARIAL DE SUELO	30,00
		-----
		100,00
BISCAY MARINE ENERGY PLATFORM, S.A. (2)	ENTE VASCO DE LA ENERGÍA	80,00
	INSTITUTO PARA LA DIVERSIFICACION Y AHORRO DE LA ENERGIA	20,00
		-----
		100,00
CENTRO EUROPEO DE EMPRESAS E INNOVACION DE ARAGON, S.A. (3)	CORPORACION EMPRESARIAL PÚBLICA DE ARAGÓN S.L.	66,75
	AYUNTAMIENTO DE ZARAGOZA	17,32
	DIRECCIÓN GENERAL DEL PATRIMONIO DEL ESTADO	14,43
	CREA	0,35
	CAMARA DE COMERCIO	0,35
	UNIVERSIDAD DE ZARAGOZA	0,34
	UGT	0,23

Empresa	Matriz	% participación
	CCOO	0,23
		-----
		100,00
CIDADE TECNOLÓGICA DE VIGO, S.A. (2)	PRIVADOS	25,07
	CONSORCIO DE LA ZONA FRANCA DE VIGO	25,07
	UNIVERSIDAD DE VIGO	25,07
	XUNTA DE GALICIA	24,79
		-----
		100,00
CIDADE UNIVERSITARIA DE VIGO, S.A.(3)	UNIVERSIDAD DE VIGO	57,14
	OTROS	32,43
	CONSORCIO DE LA ZONA FRANCA DE VIGO	6,79
	DIPUTACIÓN PROVINCIAL DE ORENSE	1,16
	AYUNTAMIENTO DE ORENSE	0,96
	DIPUTACIÓN PROVINCIAL DE PONTEVEDRA	0,86
	AYUNTAMIENTO DE VIGO	0,66
		-----
		100,00
CLUB DE CAMPO VILLA MADRID, S.A. (8)	AYUNTAMIENTO DE MADRID	51,00
	REAL SOCIEDAD HIPICA ESPAÑOLA CLUB DE CAMPO	24,50
	DIRECCIÓN GENERAL DEL PATRIMONIO DEL ESTADO	24,50
		-----
		100,00
ESTADIO LA CARTUJA DE SEVILLA, S.A. (3)	DIRECCIÓN GENERAL DEL PATRIMONIO DEL ESTADO	30,51
	EMPRESA PÚBLICA PARA LA GESTIÓN DEL TURISMO Y DEL DEPORTE DE ANDALUCÍA S.A.	28,55
	AYUNTAMIENTO DE SEVILLA	17,89
	DIPUTACIÓN PROVINCIAL DE SEVILLA	15,26
	JUNTA DE ANDALUCÍA	6,53
	OTROS	1,25
	AYUNTAMIENTO DE SANTIPONCE	0,01
		-----
		100,00

Empresa	Matriz	% participación
GESTIÓN URBANÍSTICA DE BALEARES, S.A. (3)	COMUNIDAD AUTÓNOMA DE BALEARES	49,33
	OTROS	20,00
	CONSEJO INSULAR DE MALLORCA	18,68
	S. E. P. E.S. ENTIDAD PUBLICA EMPRESARIAL DE SUELO	5,33
	CONSEJO INSULAR DE MENORCA	3,33
	CONSEJO INSULAR DE IBIZA	3,33
	-----	
HOSPITAL CLÍNICO I PROVINCIAL DE BARCELONA (2)	GENERALITAT DE CATALUÑA	76,00
	ESTADO	24,00
-----		100,00
MATARO ENERGIA SOSTENIBLE, S.A. (9)	AGUAS DE MATARO, S.A.	65,00
	EFICIÈNCIA ENERGÈTICA, S.A.	25,00
	INSTITUTO PARA LA DIVERSIFICACION Y AHORRO DE LA ENERGIA	10,00
-----		100,00
MERCADOS CENTRALES DE ABASTECIMIENTO DE ALICANTE, S.A. (8)	AYUNTAMIENTO DE ALICANTE	51,22
	MERCADOS CENTRALES DE ABASTECIMIENTO, S.A.	48,52
	OTROS	0,26
-----		100,00
MERCADOS CENTRALES DE ABASTECIMIENTO DE BARCELONA, S.A. (9)	BARCELONA DE SERVEIS MUNICIPALS, S.A.	50,69
	MERCADOS CENTRALES DE ABASTECIMIENTO, S.A.	36,79
	COMARCA DEL BARCELONÈS	12,16
	OTROS	0,36
-----		100,00
MERCADOS CENTRALES DE ABASTECIMIENTO DE BILBAO, S.A. (8)	AYUNTAMIENTO DE BILBAO	59,85
	MERCADOS CENTRALES DE ABASTECIMIENTO, S.A.	39,16
	OTROS	0,99
-----		100,00

Empresa	Matriz	% participación
MERCADOS CENTRALES DE ABASTECIMIENTO DE CÓRDOBA, S.A. (8)	AYUNTAMIENTO DE CÓRDOBA	51,00
	MERCADOS CENTRALES DE ABASTECIMIENTO, S.A.	48,92
	OTROS	0,08
		----- 100,00
MERCADOS CENTRALES DE ABASTECIMIENTO DE GRANADA, S.A. (8)	AYUNTAMIENTO DE GRANADA	51,00
	MERCADOS CENTRALES DE ABASTECIMIENTO, S.A.	48,71
	OTROS	0,29
		----- 100,00
MERCADOS CENTRALES DE ABASTECIMIENTO DE JEREZ, S.A. (8)	AYUNTAMIENTO DE JEREZ DE LA FRONTERA	51,14
	MERCADOS CENTRALES DE ABASTECIMIENTO, S.A.	48,72
	OTROS	0,14
		----- 100,00
MERCADOS CENTRALES DE ABASTECIMIENTO DE LEON, S.A. (8)	AYUNTAMIENTO DE LEÓN	63,25
	MERCADOS CENTRALES DE ABASTECIMIENTO, S.A.	36,75
		----- 100,00
MERCADOS CENTRALES DE ABASTECIMIENTO DE MADRID, S.A. (8)	AYUNTAMIENTO DE MADRID	51,13
	MERCADOS CENTRALES DE ABASTECIMIENTO, S.A.	48,63
	GREMIOS Y USUARIOS	0,24
		----- 100,00
MERCADOS CENTRALES DE ABASTECIMIENTO DE MURCIA, S.A. (8)	AYUNTAMIENTO DE MURCIA	51,00
	MERCADOS CENTRALES DE ABASTECIMIENTO, S.A.	48,93
	OTROS	0,07
		----- 100,00
MERCADOS CENTRALES DE ABASTECIMIENTO DE PALMA DE MALLORCA, S.A. (8)	AYUNTAMIENTO DE PALMA DE MALLORCA	54,70
	MERCADOS CENTRALES DE ABASTECIMIENTO, S.A.	45,19
	OTROS	0,11
		-----

Empresa	Matriz	% participación
MERCADOS CENTRALES DE ABASTECIMIENTO DE PAMPLONA, S.A. (9)		100,00
	AYUNTAMIENTO DE PAMPLONA	51,00
	MERCADOS CENTRALES DE ABASTECIMIENTO, S.A.	40,00
	CORPORACIÓN PÚBLICA EMPRESARIAL DE NAVARRA, S.L.U.	9,00
	-----	100,00
MERCADOS CENTRALES DE ABASTECIMIENTO DE SALAMANCA, S.A. (8)	AYUNTAMIENTO DE SALAMANCA	51,00
	MERCADOS CENTRALES DE ABASTECIMIENTO, S.A.	47,92
	OTROS	1,08
	-----	100,00
MERCADOS CENTRALES DE ABASTECIMIENTO DE SANTANDER, S.A. (8)	AYUNTAMIENTO DE SANTANDER	51,00
	MERCADOS CENTRALES DE ABASTECIMIENTO, S.A.	48,65
	OTROS	0,35
	-----	100,00
MERCADOS CENTRALES DE ABASTECIMIENTO DE SANTIAGO, S.A. (8)	AYUNTAMIENTO DE SANTIAGO DE COMPOSTELA	51,00
	MERCADOS CENTRALES DE ABASTECIMIENTO, S.A.	49,00
	-----	100,00
MERCADOS CENTRALES DE ABASTECIMIENTO DE SEVILLA, S.A. (8)	AYUNTAMIENTO DE SEVILLA	51,44
	MERCADOS CENTRALES DE ABASTECIMIENTO, S.A.	48,39
	OTROS	0,17
	-----	100,00
MERCADOS CENTRALES DE ABASTECIMIENTO DE TENERIFE, S.A. (6)	CABILDO INSULAR DE TENERIFE	42,38
	MERCADOS CENTRALES DE ABASTECIMIENTO, S.A.	40,74
	AYUNTAMIENTO DE SANTA CRUZ DE TENERIFE	13,06
	AYUNTAMIENTO DE SAN CRISTÓBAL DE LA LAGUNA	1,48
	AYUNTAMIENTO DEL PUERTO DE LA CRUZ	0,46
	AYUNTAMIENTO DE EL ROSARIO	0,30
	VARIOS AYUNTAMIENTOS DE TENERIFE	0,26

Empresa	Matriz	% participación
	AYUNTAMIENTO DE LA OROTAVA	0,25
	AYUNTAMIENTO DE ARONA	0,17
	AYUNTAMIENTO DE GÚIMAR	0,17
	OTROS	0,17
	AYUNTAMIENTO DE GRANADILLA DE ABONA	0,14
	AYUNTAMIENTO DE ADEJE	0,12
	AYUNTAMIENTO DE LA VICTORIA DE ACENTEJO	0,12
	AYUNTAMIENTO DE SAN MIGUEL DE ABONA	0,09
	AYUNTAMIENTO DE EL SAUZAL	0,09
		-----
		100,00
MERCADOS CENTRALES DE ABASTECIMIENTO DE VALENCIA, S.A. (8)	AYUNTAMIENTO DE VALENCIA	51,00
	MERCADOS CENTRALES DE ABASTECIMIENTO, S.A.	48,83
	OTROS	0,17
		-----
		100,00
MERCADOS CENTRALES DE ABASTECIMIENTO DE ZARAGOZA, S.A. (8)	AYUNTAMIENTO DE ZARAGOZA	51,00
	MERCADOS CENTRALES DE ABASTECIMIENTO, S.A.	48,80
	OTROS	0,20
		-----
		100,00
NATURAL CLIMATE SYSTEMS, S.A. (2)	NAVARRA DE SUELO Y VIVIENDA, S.A.	34,50
	SOCIEDAD DE DESARROLLO DE NAVARRA, S.L.	31,50
	ACCIONA ENERGÍA, S.A.	22,00
	INSTITUTO PARA LA DIVERSIFICACION Y AHORRO DE LA ENERGIA	10,00
	INNOVACIÓN Y DESARROLLO INMOBILIARIO, S.L.	2,00
		-----
		100,00
PARC TECNOLOGIC DEL VALLES, S.A. (3)	CONSORCIO DE LA ZONA FRANCA DE BARCELONA	49,35
	AGÈNCIA DE SUPORT A L'EMPRESA CATALANA	49,30
	OTROS	0,64
	ÁREA METROPOLITANA DE BARCELONA	0,27

Empresa	Matriz	% participación
	AYUNTAMIENTO DE Cerdanyola del Vallés	0,08
	AGENCIA ESTATAL CONSEJO SUPERIOR DE INVESTIGACIONES CIENTÍFICAS	0,08
	UNIVERSITAT AUTÒNOMA DE BARCELONA	0,08
	UNIVERSITAT POLITÈCNICA DE CATALUNYA	0,08
	UNIVERSITAT DE BARCELONA	0,08
	AYUNTAMIENTO DE TARRASA	0,03
	AYUNTAMIENTO DE SANT CUGAT DEL VALLÉS	0,01
		-----
		100,00
PARQUE CIENTÍFICO Y TECNOLÓGICO DE TENERIFE S.A. (6)	CABILDO INSULAR DE TENERIFE	99,41
	AYUNTAMIENTO DE SANTA CRUZ DE TENERIFE	0,26
	AUTORIDAD PORTUARIA DE SANTA CRUZ DE TENERIFE	0,26
	AUTOCARTERA	0,07
		-----
		100,00
PLATAFORMA LOGÍSTICA DEL SUROESTE EUROPEO,S.A. (3)	SOCIEDAD DE FOMENTO INDUSTRIAL DE EXTREMADURA, S.A.	33,34
	AYUNTAMIENTO DE BADAJOZ	33,33
	S. E. P. E.S. ENTIDAD PUBLICA EMPRESARIAL DE SUELO	33,33
		-----
		100,00
PLATEA GESTIÓN, S.A. (3)	SUELO Y VIVIENDA DE ARAGÓN, S.L.	48,76
	SEPI DESARROLLO EMPRESARIAL, S.A.	17,24
	AYUNTAMIENTO DE TERUEL	10,00
	CAJA DE AHORROS DE LA INMACULADA DE ARAGÓN	6,00
	CAJA RURAL DE TERUEL, SOCIEDAD COOPERATIVA DE CRÉDITO	6,00
	IBERCAJA	6,00
	DIPUTACIÓN PROVINCIAL DE TERUEL	6,00
		-----
		100,00
POLIGONO INDUSTRIAL DE GRANADILLA , S.A. (3)	COMUNIDAD DE CANARIAS	40,00
	CABILDO INSULAR DE TENERIFE	40,00
	AYUNTAMIENTO DE GRANADILLA DE ABONA	10,00
	S. E. P. E.S. ENTIDAD PUBLICA EMPRESARIAL DE SUELO	10,00
		-----

Empresa	Matriz	% participación
RED LOGÍSTICA DE ANDALUCÍA, S.A. (3)	AGENCIA PÚBLICA DE PUERTOS DE ANDALUCÍA AUTORIDAD PORTUARIA DE LA BAHIA DE ALGECIRAS AGENCIA DE INNOVACIÓN Y DESARROLLO DE ANDALUCÍA IDEA AGENCIA DE VIVIENDA Y REHABILITACIÓN DE ANDALUCÍA INICIATIVAS LOS BARRIOS, S.L. AYUNTAMIENTO DE SAN ROQUE	100,00 79,71 11,78 4,96 3,49 0,03 0,03 ----- 100,00
SOCIEDAD ANDALUZA DE VALORIZACIÓN DE LA BIOMASA, S.A. EN LIQUIDACIÓN (2)	OTROS INSTITUTO PARA LA DIVERSIFICACION Y AHORRO DE LA ENERGIA AGENCIA DE GESTIÓN AGRARIA Y PESQUERA DE ANDALUCÍA AGENCIA ANDALUZA DE LA ENERGÍA AGENCIA DE MEDIO AMBIENTE Y AGUA DE ANDALUCÍA INSTITUTO ANDALUZ DE INVESTIGACION Y FORMACION AGRARIA, PESQUERA, ALIMENTARIA Y DE LA PRODUCCIÓN ECOLÓGICA	36,00 15,00 15,00 15,00 15,00 4,00 ----- 100,00
SOCIEDAD ANONIMA DE GESTION DEL CENTRO DE SUPERCOMPUTACION DE GALICIA (2)	XUNTA DE GALICIA AGENCIA ESTATAL CONSEJO SUPERIOR DE INVESTIGACIONES CIENTÍFICAS	70,00 30,00 ----- 100,00
SOCIEDAD INVESTIGACION Y EXPLOTACION MINERA DE CASTILLA Y LEÓN, S.A. (2)	CAJA ESPAÑA DE INVERSIONES JUNTA DE CASTILLA Y LEÓN MINAS DE ALMADEN Y ARRAYANES, S.A. CAJA DUERO	31,50 26,00 25,00 17,50 ----- 100,00
SOTAVENTO GALICIA, S.A. (2)	OTROS INSTITUTO ENERGÉTICO DE GALICIA INSTITUTO PARA LA DIVERSIFICACION Y AHORRO DE LA ENERGIA	49,00 30,50 20,50 ----- 100,00



<b>Empresa</b>	<b>Matriz</b>	<b>% participación</b>
TERMINAL INTERMODAL DE L'EMPORDÀ (2)	CENTRALS i INFRAESTRUCTURES PER A LA MOBILITAT i LES ACTIVITATS LOGÍSTIQUES, S.A	52,68
	AUTORIDAD PORTUARIA DE BARCELONA	47,32
		----- 100,00
TERMINAL MARÍTIMA DE ZARAGOZA, S.L. (9)	MERCADOS CENTRALES DE ABASTECIMIENTO DE ZARAGOZA, S.A.	56,69
	AUTORIDAD PORTUARIA DE BARCELONA	21,55
	CORPORACION EMPRESARIAL PÚBLICA DE ARAGÓN S.L.	20,47
	OTROS	1,29
		----- 100,00
XES-IMPULSA FERROL 10, FCR DE RÉGIMEN SIMPLIFICADO (2)	EMPRENDE, FONDO DE CAPITAL RIESGO	54,20
	SEPI DESARROLLO EMPRESARIAL, S.A.	17,20
	ABANCA CORPORACIÓN BANCARIA, S.A.	11,45
	FONDO SOCIAL CAIXA GALICIA FCR	11,45
	EMPRESA NACIONAL DE INNOVACION, S.A.	5,70
	----- 100,00	

(2) Entidad participada por el Sector Público Autonómico y el Sector Público Estatal

(3) Entidad participada por el Sector Público Autonómico, el Sector Público Provincial y/o Municipal y el Sector Público Estatal

(5) Entidad participada por el Sector Público Provincial y el Sector Público Estatal

(6) Entidad participada por el Sector Público Provincial, el Sector Público Autonómico y/o Municipal y el Sector Público Estatal

(8) Entidad participada por el Sector Público Municipal y el Sector Público Estatal

(9) Entidad participada por el Sector Público Municipal, el Sector Público Autonómico y/o Provincial y el Sector Público Estatal

### I.3.5. Fundaciones públicas con participación estatal minoritaria

Fundación	Fundadores/Asociados	% participación	% voto
<b>Fundaciones que se encuentran en la situación a que se refiere la D. adicional novena de la L.G.P., la participación del S.P. estatal es igual o superior al de cada una de las restantes Administraciones Públicas y rinden cuentas al Tribunal de Cuentas por conducto de la IGAE.</b>			
FUNDACIÓ BARCELONA MOBILE WORLD CAPITAL FOUNDATION (9)	FIRA INTERNACIONAL DE BARCELONA	20,00	20,00
	GSMA LTD	20,00	20,00
	GENERALITAT DE CATALUÑA	20,00	20,00
	AYUNTAMIENTO DE BARCELONA	20,00	20,00
	ENTIDAD PÚBLICA EMPRESARIAL RED.ES	20,00	20,00
		-----	-----
		100,00	100,00
FUNDACIÓ DEL GRAN TEATRE DEL LICEU (3)	INSTITUTO NACIONAL DE LAS ARTES ESCENICAS Y DE LA MUSICA	45,00	20,85
	GENERALITAT DE CATALUÑA	40,00	20,85
	AYUNTAMIENTO DE BARCELONA	10,00	12,50
	DIPUTACIÓN PROVINCIAL DE BARCELONA	5,00	8,30
	CONSELL DE MECENATGE	0,00	16,70
	SOCIEDAD DEL GRAN TEATRO DEL LICEO	0,00	20,80
		-----	-----
		100,00	100,00
FUNDACIÓN CENTRO TECNOLÓGICO DEL MAR (2)	MINISTERIO DE ECONOMÍA Y COMPETITIVIDAD	50,00	11,76
	XUNTA DE GALICIA	50,00	41,18
	UNIVERSIDAD DE SANTIAGO DE COMPOSTELA	0,00	5,88
	UNIVERSIDAD DE VIGO	0,00	5,88
	UNIVERSIDAD DE LA CORUÑA	0,00	5,88
	AGENCIA ESPAÑOLA DE CONSUMO, SEGURIDAD ALIMENTARIA Y NUTRICIÓN	0,00	5,88
	INSTITUTO ESPAÑOL DE OCEANOGRAFIA	0,00	5,88
	AGENCIA ESTATAL CONSEJO SUPERIOR DE INVESTIGACIONES CIENTÍFICAS	0,00	5,88
	MINISTERIO DE AGRICULTURA, ALIMENTACIÓN Y MEDIO AMBIENTE	0,00	5,89
	ANFACO-CECOPESCA	0,00	5,89
		-----	-----
		100,00	100,00
FUNDACIÓN PUERTO Y RIA DE BILBAO (9)	AUTORIDAD PORTUARIA DE BILBAO	49,00	49,00

Fundación	Fundadores/Asociados	% participación	% voto
	AYUNTAMIENTO DE BARAKALDO	5,67	5,67
	AYUNTAMIENTO DE GETXO	5,67	5,67
	AYUNTAMIENTO DE PORTUGALETE	5,67	5,67
	AYUNTAMIENTO DE ERANDIO	5,67	5,67
	AYUNTAMIENTO DE LEIOA	5,67	5,67
	AYUNTAMIENTO DE BILBAO	5,67	5,67
	AYUNTAMIENTO DE SANTURCE	5,66	5,66
	AYUNTAMIENTO DE SESTAO	5,66	5,66
	AYUNTAMIENTO DE ZIERBENA	5,66	5,66
		-----	-----
		100,00	100,00
<b>Fundaciones pertenecientes al Sector Público autonómico o local, participados minoritariamente por el S.P. estatal</b>			
CENTRE D'ESTUDIS I DOCUMENTACIÓ INTERNACIONALS A BARCELONA (3)	ESTADO		
	GENERALITAT DE CATALUÑA		
	DIPUTACIÓN PROVINCIAL DE BARCELONA		
	AYUNTAMIENTO DE BARCELONA		
	ÁREA METROPOLITANA DE BARCELONA		
	UNIVERSIDAD POMPEU FABRA		
	UNIVERSITAT AUTÒNOMA DE BARCELONA		
	UNIVERSITAT POLITECNICA DE CATALUNYA		
	UNIVERSITAT DE BARCELONA		
	UNIVERSITAT OBERTA DE CATALUNYA		
FUNDACIÓ PARC CIENTÍFIC DE BARCELONA (3)	UNIVERSITAT DE BARCELONA		46,67
	FUNDACIÓN BOSCH I GIMPERA		13,33
	GENERALITAT DE CATALUÑA		13,33
	AYUNTAMIENTO DE BARCELONA		6,67
	CATALUNYA CAIXA		6,67
	AGENCIA ESTATAL CONSEJO SUPERIOR DE INVESTIGACIONES CIENTÍFICAS		6,67

Fundación	Fundadores/Asociados	% participación	% voto
FUNDACIÓ PARC DE RECECA DE LA UAB (2)	BANCO SANTANDER		6,66
			-----
			100,00
	GENERALITAT DE CATALUÑA		50,00
	AGENCIA ESTATAL CONSEJO SUPERIOR DE INVESTIGACIONES CIENTÍFICAS		22,22
	INSTITUT DE RECERCA I TECNOLOGIA AGROALIMENTÀRIES		11,11
	BANCO SANTANDER		5,56
FUNDACIÓ PRIVADA CENTRE DE REGULACIÓ GENÒMICA (2)	LA CAIXA		5,56
	CATALUNYA CAIXA		5,55
			-----
			100,00
FUNDACIÓ PRIVADA INSTITUT BARCELONA D'ESTUDIS INTERNACIONALS (IBEI) (3)	GENERALITAT DE CATALUÑA		63,64
	UNIVERSIDAD POMPEU FABRA		27,27
	MINISTERIO DE ECONOMÍA Y COMPETITIVIDAD		9,09
		-----	
		100,00	
FUNDACIÓN ARTIUM DE ÁLAVA (6)	GENERALITAT DE CATALUÑA		8,34
	UNIVERSITAT AUTÒNOMA DE BARCELONA		8,34
	UNIVERSITAT POLITECNICA DE CATALUNYA		8,34
	UNIVERSITAT DE BARCELONA		8,34
	UNIVERSITAT OBERTA DE CATALUNYA		8,33
	DIPUTACIÓN PROVINCIAL DE BARCELONA		8,33
	AYUNTAMIENTO DE BARCELONA		8,33
	ÁREA METROPOLITANA DE BARCELONA		8,33
	CENTRE D'ESTUDIS I DOCUMENTACIÓ INTERNACIONALS A BARCELONA		8,33
	UNIVERSIDAD POMPEU FABRA		8,33
	SOCIEDAD ECONÓMICA BARCELONESA DE AMIGOS DEL PAÍS		8,33
	MINISTERIO DE ASUNTOS EXTERIORES Y DE COOPERACIÓN		8,33
			-----
		100,00	
FUNDACIÓN ARTIUM DE ÁLAVA (6)	DIPUTACIÓN FORAL DE ALAVA	100,00	38,46

Fundación	Fundadores/Asociados	% participación	% voto
	AYUNTAMIENTO DE VITORIA	0,00	7,69
	PRIVADO	0,00	30,77
	ESTADO	0,00	7,69
	COMUNIDAD AUTÓNOMA DE EUSKADI	0,00	15,39
		-----	-----
		100,00	100,00
FUNDACIÓN CANTE DE LAS MINAS (9)	AYUNTAMIENTO DE LA UNIÓN		28,57
	MINISTERIO DE EDUCACIÓN, CULTURA Y DEPORTE		28,57
	REGIÓN DE MURCIA		42,86
			-----
			100,00
FUNDACIÓN CENER-CIEMAT (2)	COMUNIDAD FORAL DE NAVARRA	49,00	49,00
	ESTADO	24,50	24,50
	CENTRO DE INVESTIGACIONES ENERGETICAS, MEDIOAMBIENTALES Y TECNOLOGICAS	24,50	24,50
	FUNDACIÓN CETENA	2,00	2,00
		-----	-----
		100,00	100,00
FUNDACIÓN CENTRO DE CIENCIAS DE BENASQUE PEDRO PASCUAL (3)	MINISTERIO DE ECONOMÍA Y COMPETITIVIDAD		16,66
	DIPUTACIÓN GENERAL DE ARAGÓN		16,67
	DIPUTACIÓN PROVINCIAL DE HUESCA		16,67
	AYUNTAMIENTO DE BENASQUE		16,67
	UNIVERSIDAD DE ZARAGOZA		16,67
	AGENCIA ESTATAL CONSEJO SUPERIOR DE INVESTIGACIONES CIENTÍFICAS		16,66
			-----
			100,00
FUNDACIÓN CENTRO DE INVESTIGACIONES ESTRATÉGICAS Y DE DESARROLLO ECONÓMICO Y SOCIAL DE MÁLAGA (3)	OTROS		45,63
	JUNTA DE ANDALUCÍA		15,52
	DIPUTACIÓN PROVINCIAL DE MÁLAGA		7,77
	AYUNTAMIENTO DE MÁLAGA		7,77
	AUTORIDAD PORTUARIA DE MALAGA		7,77
	UNIVERSIDAD DE MÁLAGA		7,77

Fundación	Fundadores/Asociados	% participación	% voto
FUNDACIÓN CENTRO IBEROAMERICANO DE GOBERNABILIDAD, ADMINISTRACIÓN Y POLÍTICAS PÚBLICAS LOCALES (8)	PARQUE TECNOLÓGICO DE ANDALUCÍA, S.A.		7,77
			-----
			100,00
	UNIÓN IBEROAMERICANA DE MUNICIPALISTAS		40,00
	AYUNTAMIENTO DE MARACENA		20,00
FUNDACIÓN CENTRO TECNOLÓGICO DE SUPERCOMPUTACIÓN DE GALICIA (2)	UNIVERSIDAD INTERNACIONAL MENÉNDEZ PELAYO		40,00
			-----
			100,00
	XUNTA DE GALICIA		71,43
	AGENCIA ESTATAL CONSEJO SUPERIOR DE INVESTIGACIONES CIENTÍFICAS		28,57
FUNDACIÓN COMARCAS MINERAS PARA LA FORMACIÓN Y PROMOCIÓN DEL EMPLEO (2)			-----
			100,00
	PRINCIPADO DE ASTURIAS		20,00
	HULLERAS DEL NORTE S.A.		20,00
	FMA DE CC.OO.		20,00
	SOMA-FIA-UGT		20,00
FUNDACIÓN CRISTÓBAL BALENCIAGA FUNDAZIOA (3)	ESTADO		20,00
			-----
			100,00
	ASOCIACIÓN PROMOTORA DE LA FUNDACIÓN CRISTÓBAL BALENCIAGA		0,00
	MINISTERIO DE EDUCACIÓN, CULTURA Y DEPORTE		25,00
	COMUNIDAD AUTÓNOMA DE EUSKADI		25,00
FUNDACIÓN CULTURAL FESTIVAL DE CINE IBEROAMERICANO DE HUELVA (3)	DIPUTACIÓN FORAL DE GUIPUZCOA		25,00
	AYUNTAMIENTO DE GETARIA		25,00
			-----
			100,00
	JUNTA DE ANDALUCÍA	40,00	25,00
FUNDACIÓN CULTURAL FESTIVAL DE CINE IBEROAMERICANO DE HUELVA (3)	AYUNTAMIENTO DE HUELVA	40,00	25,00
	INSTITUTO DE LA CINEMATOGRAFÍA Y ARTES AUDIOVISUALES	10,00	25,00
	DIPUTACIÓN PROVINCIAL DE HUELVA	10,00	25,00
		-----	-----
	100,00	100,00	

Fundación	Fundadores/Asociados	% participación	% voto
FUNDACIÓN DE ENSEÑANZA SUPERIOR A DISTANCIA DE LAS PALMAS DE GRAN CANARIA (6)	UNIVERSIDAD NACIONAL DE EDUCACIÓN A DISTANCIA		0,00
	CABILDO INSULAR DE GRAN CANARIA		50,00
	COMUNIDAD DE CANARIAS		0,00
	OTROS		0,00
	CAJA DE CANARIAS		0,00
	AYUNTAMIENTO DE LAS PALMAS DE GRAN CANARIA		50,00
	AYUNTAMIENTO DE TELDE		0,00
	AYUNTAMIENTO DE AGÜIMES		0,00
	UNELCO		0,00
	ANTONIO BETHENCOURT MASSIEU		0,00
FUNDACIÓN DIAZ-CANEJA (9)	AYUNTAMIENTO DE PALENCIA	100,00	22,72
	PRIVADOS	0,00	18,20
	MINISTERIO DE EDUCACIÓN, CULTURA Y DEPORTE	0,00	13,64
	JUNTA DE CASTILLA Y LEÓN	0,00	22,72
	DIPUTACIÓN PROVINCIAL DE PALENCIA	0,00	22,72
			100,00
FUNDACIÓN DOCENTE CENTRO ASOCIADO DE LA UNED-BIZKAIA (9)	UNIVERSIDAD NACIONAL DE EDUCACIÓN A DISTANCIA		
	COMUNIDAD AUTÓNOMA DE EUSKADI		
	DIPUTACIÓN FORAL DE VIZCAYA		
	AYUNTAMIENTO DE BARAKALDO		
	OTROS		
	AYUNTAMIENTO DE PORTUGALETE		
	AYUNTAMIENTO DE SANTURCE		
	BILBAO BIZKAIA KUTXA		
	AYUNTAMIENTO DE SESTAO		
	AYUNTAMIENTO DE VALLE DE TRAPAGA		
	AYUNTAMIENTO DE ABANTO-ZIERBENA		

Fundación	Fundadores/Asociados	% participación	% voto
FUNDACIÓN DONOSTIA/SAN SEBASTIÁN 2016 (9)	AYUNTAMIENTO DE ORTUELLA		
	AYUNTAMIENTO DE MUSKIZ		
	AYUNTAMIENTO DE SAN SEBASTIAN	33,34	37,50
	COMUNIDAD AUTÓNOMA DE EUSKADI	33,33	25,00
	DIPUTACIÓN FORAL DE GUIPUZCOA	33,33	25,00
	MINISTERIO DE EDUCACIÓN, CULTURA Y DEPORTE	0,00	12,50
FUNDACIÓN EL GRECO 2014 (3)	JUNTA DE COMUNIDADES DE CASTILLA-LA MANCHA		
	ESTADO		
	DIPUTACIÓN PROVINCIAL DE TOLEDO		
	AYUNTAMIENTO DE TOLEDO		
	ARZOBISPADO DE TOLEDO		
	FUNDACIÓN HOSPITAL PROVINCIAL DE CASTELLÓN (6)	DIPUTACIÓN PROVINCIAL DE CASTELLÓN	
GENERALITAT VALENCIANA			17,84
PRIVADOS			16,94
VARIOS AYUNTAMIENTOS DE CASTELLÓN			10,61
AYUNTAMIENTO DE CASTELLÓN DE LA PLANA			9,24
AYUNTAMIENTO DE SEGORBE			0,97
ESTADO			0,97
AYUNTAMIENTO DE PEÑÍSCOLA			0,65
FUNDACIÓN INSTITUTO PORTUARIO DE ESTUDIOS Y COOPERACIÓN DE LA COMUNIDAD VALENCIANA (2)	GENERALITAT VALENCIANA	51,00	53,85
	AUTORIDAD PORTUARIA DE VALENCIA	35,28	15,38
	AUTORIDAD PORTUARIA DE ALICANTE	7,19	15,39
	AUTORIDAD PORTUARIA DE CASTELLÓN	6,53	15,38
		-----	-----



Fundación	Fundadores/Asociados	% participación	% voto
FUNDACIÓN ITOIZ-CANAL DE NAVARRA (3)	COMUNIDAD FORAL DE NAVARRA  AYUNTAMIENTO DE AOIZ  AYUNTAMIENTO DE ARCE  AYUNTAMIENTO DE OROZ BETELU  CONFEDERACIÓN HIDROGRÁFICA DEL EBRO	100,00	100,00
FUNDACIÓN LACIANA RESERVA DE LA BIOSFERA (9)	AYUNTAMIENTO DE VILLABLINO  UNIVERSIDAD DE LEÓN  UNIVERSIDAD CARLOS III DE MADRID  PRIVADOS  MINISTERIO DE AGRICULTURA, ALIMENTACIÓN Y MEDIO AMBIENTE  JUNTA DE CASTILLA Y LEÓN  DIPUTACIÓN PROVINCIAL DE LEÓN	100,00  0,00  0,00  0,00  0,00  0,00  ----- 100,00	33,34  6,66  6,66  33,34  6,66  6,67  6,67  ----- 100,00
FUNDACIÓN LEONARDO TORRES QUEVEDO PARA LA PROMOCIÓN DE LA INVESTIGACIÓN EN LA UNIVERSIDAD DE CANTABRIA (2)	UNIVERSIDAD DE CANTABRIA  PRIVADOS  EQUIPOS NUCLEARES, S.A.  AUTORIDAD PORTUARIA DE SANTANDER  SOCIEDAD PARA EL DESARROLLO REGIONAL DE CANTABRIA, S.A.	----- 100,00	58,34  16,67  8,33  8,33  8,33  ----- 100,00
FUNDACIÓN MARCO (9)	AYUNTAMIENTO DE VIGO  MINISTERIO DE EDUCACIÓN, CULTURA Y DEPORTE  XUNTA DE GALICIA		
FUNDACIÓN MARQUES DE SUANZES (2)	IZAR CONSTRUCCIONES NAVALES, S.A. EN LIQUIDACIÓN  UNIVERSIDAD POLITECNICA DE MADRID		

Fundación	Fundadores/Asociados	% participación	% voto
FUNDACIÓN MUSEO MARÍTIMO DE ASTURIAS, (MUMA) (9)	AYUNTAMIENTO DE GOZÓN	66,35	25,00
	PRINCIPADO DE ASTURIAS	11,22	25,00
	AUTORIDAD PORTUARIA DE AVILES	11,22	25,00
	AUTORIDAD PORTUARIA DE GIJON	11,21	25,00
	-----	100,00	100,00
FUNDACIÓN MUSEO MARÍTIMO DE LA RÍA DE BILBAO (6)	PETRÓLEOS DEL NORTE, S.A.		
	DIPUTACIÓN FORAL DE VIZCAYA		
	AYUNTAMIENTO DE BILBAO		
	AUTORIDAD PORTUARIA DE BILBAO		
	BERGÉ INFRAESTRUCTURAS Y SERVICIOS LOGÍSTICOS, S.L.		
	CÁMARA DE COMERCIO, INDUSTRIA Y NAVEGACIÓN DE BILBAO		
	CÍA. DE REMOLCADORES IBAIZABAL, S.A.		
FUNDACION OBSERVATORIO ECONOMICO DEL DEPORTE (3)	CAJA DE AHORROS DE ASTURIAS	25,00	25,00
	AYUNTAMIENTO DE GIJÓN	25,00	25,00
	UNIVERSIDAD DE OVIEDO	25,00	25,00
	CONSEJO SUPERIOR DE DEPORTES	25,00	25,00
	-----	100,00	100,00
FUNDACIÓN PARA EL FOMENTO DE LA INNOVACIÓN INDUSTRIAL (2)	OTROS	100,00	20,00
	MINISTERIO DE INDUSTRIA, ENERGÍA Y TURISMO	0,00	20,00
	UNIVERSIDAD POLITECNICA DE MADRID	0,00	60,00
-----	100,00	100,00	
FUNDACIÓN PARA LA INVESTIGACIÓN, DESARROLLO Y APLICACIÓN DE MATERIALES COMPUESTOS (2)	EADS NV.	50,00	66,67
	COMUNIDAD DE MADRID	25,00	16,66
	CENTRO PARA EL DESARROLLO TECNOLÓGICO INDUSTRIAL	25,00	16,67
-----	100,00	100,00	

Fundación	Fundadores/Asociados	% participación	% voto
FUNDACIÓN PARQUE CIENTÍFICO TECNOLÓGICO AULA DEI (2)	DIPUTACIÓN GENERAL DE ARAGÓN	65,95	
	AGENCIA ESTATAL CONSEJO SUPERIOR DE INVESTIGACIONES CIENTÍFICAS	34,05	
		----- 100,00	
FUNDACIÓN PATRONATO DEL CENTRO ASOCIADO DE LA UNED EN FUERTEVENTURA (6)	OTROS		
	COMUNIDAD DE CANARIAS		
	CABILDO INSULAR DE FUERTEVENTURA		
	VARIOS AYUNTAMIENTOS DE FUERTEVENTURA		
	UNIVERSIDAD NACIONAL DE EDUCACIÓN A DISTANCIA		
FUNDACIÓN PRIVADA PARA LA NAVEGACIÓN OCEÁNICA DE BARCELONA (9)	CÁMARA OFICIAL DE COMERCIO, INDUSTRIA Y NAVEGACIÓN DE BARCELONA		25,00
	AYUNTAMIENTO DE BARCELONA		25,00
	AUTORIDAD PORTUARIA DE BARCELONA		25,00
	CONSORCIO FIRA INTERNACIONAL DE BARCELONA		25,00 ----- 100,00
FUNDACIÓN PÚBLICA CULTURAL SANTA TERESA (6)	OTROS		
	DIPUTACIÓN PROVINCIAL DE AVILA		
	AYUNTAMIENTO DE AVILA		
	UNIVERSIDAD NACIONAL DE EDUCACIÓN A DISTANCIA		
FUNDACIÓN RAMÓN J. SENDER (6)	OTROS		20,00
	DIPUTACIÓN PROVINCIAL DE HUESCA		20,00
	AYUNTAMIENTO DE BARBASTRO		20,00
	DIPUTACIÓN GENERAL DE ARAGÓN		20,00
	UNIVERSIDAD NACIONAL DE EDUCACIÓN A DISTANCIA		20,00
	AYUNTAMIENTO DE FRAGA		0,00
	AYUNTAMIENTO DE SABIÑÁNIGO COMARCA DE SOMONTANO		0,00 0,00

Fundación	Fundadores/Asociados	% participación	% voto
	INSTITUTO NACIONAL DE CIBERSEGURIDAD DE ESPAÑA, S.A.		0,00
			-----
			100,00
FUNDACIÓN REAL FABRICA DE TAPICES (3)	COMUNIDAD DE MADRID	26,98	
	AYUNTAMIENTO DE MADRID	26,84	
	ESTADO	19,18	
	PRIVADOS	14,21	
	FUNDACIÓN CAJA MADRID	12,79	
		-----	
		100,00	
FUNDACIÓN UIMP/CAMPO DE GIBRALTAR (8)	AYUNTAMIENTO DE LA LINEA DE LA CONCEPCIÓN		
	UNIVERSIDAD INTERNACIONAL MENÉNDEZ PELAYO		
FUNDACIÓN UNED-BERGARA (6)	DIPUTACIÓN FORAL DE GUIPUZCOA		
	KUTXA		
	UNIVERSIDAD NACIONAL DE EDUCACIÓN A DISTANCIA		
	COMUNIDAD AUTÓNOMA DE EUSKADI		
	AYUNTAMIENTO DE BERGARA		
	OTROS		
FUNDACIÓN UNIVERSIDAD DE OVIEDO (3)	PRIVADOS		33,34
	AYUNTAMIENTO DE OVIEDO		8,33
	AYUNTAMIENTO DE GIJÓN		8,33
	AYUNTAMIENTO DE MIERES		8,33
	HULLERAS DEL NORTE S.A.		8,33
	UNIVERSIDAD DE OVIEDO		33,34
			-----
			100,00
FUNDACIÓN UNIVERSITARIA CENTRO ASOCIADO DE LA UNED DE MOTRIL (6)	JIMENEZ SABIO, S.L.		
	OTROS		

Fundación	Fundadores/Asociados	% participación	% voto	
FUNDACIÓN UNIVERSITAT JAUME I-EMPRESA (3)	RADIOVISION			
	DIPUTACIÓN PROVINCIAL DE GRANADA			
	AYUNTAMIENTO DE MOTRIL			
	UNIVERSIDAD NACIONAL DE EDUCACIÓN A DISTANCIA			
	UNIVERSIDAD JAUME I DE CASTELLÓN		50,00	
	PRIVADOS		37,88	
	VARIOS AYUNTAMIENTOS DE CASTELLÓN		7,58	
	DIPUTACIÓN PROVINCIAL DE CASTELLÓN		1,52	
	AYUNTAMIENTO DE CASTELLÓN DE LA PLANA		1,51	
	AUTORIDAD PORTUARIA DE CASTELLÓN		1,51	
INSTITUT D' ECOLOGIA LITORAL (3)	VARIOS AYUNTAMIENTOS DE ALICANTE		23,08	
	DIPUTACIÓN PROVINCIAL DE ALICANTE		23,08	
	UNIVERSIDAD DE ALICANTE		7,69	
	UNIVERSIDAD MIGUEL HERNÁNDEZ DE ELCHE		7,69	
	ESTADO		7,69	
	GENERALITAT VALENCIANA		7,69	
	AYUNTAMIENTO DE ALICANTE		3,85	
	AYUNTAMIENTO DE ALTEA		3,85	
	AYUNTAMIENTO DE BENIDORM		3,85	
	VARIAS MANCOMUNIDADES DE VALENCIA		3,85	
	AYUNTAMIENTO DE ORIHUELA		3,84	
	AYUNTAMIENTO DE SANTA POLA		3,84	
	PARQUE CIENTÍFICO DE MADRID (3)	UNIVERSIDAD COMPLUTENSE DE MADRID	50,00	31,58
		UNIVERSIDAD AUTÓNOMA DE MADRID	50,00	31,58
		CENTRO DE INVESTIGACIONES ENERGETICAS, MEDIOAMBIENTALES Y TECNOLOGICAS	0,00	5,26

Fundación	Fundadores/Asociados	% participación	% voto
PATRONATO DEL CENTRO ASOCIADO DE LA UNIVERSIDAD NACIONAL DE EDUCACIÓN A DISTANCIA DE LANZAROTE (6)	INSTITUTO DE SALUD CARLOS III	0,00	5,26
	AGENCIA ESTATAL CONSEJO SUPERIOR DE INVESTIGACIONES CIENTÍFICAS	0,00	5,26
	BANCO SANTANDER	0,00	5,26
	CÁMARA DE COMERCIO E INDUSTRIA DE MADRID	0,00	5,26
	AYUNTAMIENTO DE MADRID	0,00	5,27
	AYUNTAMIENTO DE TRES CANTOS	0,00	5,27
	-----	100,00	100,00
	VARIAS CORPORACIONES LOCALES CANARIAS		30,00
	UNIVERSIDAD NACIONAL DE EDUCACIÓN A DISTANCIA		30,00
	COMUNIDAD DE CANARIAS		10,00
OTROS		30,00	
-----		100,00	

(2) Entidad participada por el Sector Público Autonómico y el Sector Público Estatal

(3) Entidad participada por el Sector Público Autonómico, el Sector Público Provincial y/o Municipal y el Sector Público Estatal

(5) Entidad participada por el Sector Público Provincial y el Sector Público Estatal

(6) Entidad participada por el Sector Público Provincial, el Sector Público Autonómico y/o Municipal y el Sector Público Estatal

(8) Entidad participada por el Sector Público Municipal y el Sector Público Estatal

(9) Entidad participada por el Sector Público Municipal, el Sector Público Autonómico y/o Provincial y el Sector Público Estatal

### I. 3.6. Entidades privadas con participación estatal minoritaria

Entidad	Asociados / Matrices / Fundadores	% Nominal	% Efectivo estatal
104 CUBES, S.L.	VIGO ACTIVO SOCIEDAD DE CAPITAL RIESGO DE RÉGIMEN SIMPLIFICADO, S.A.	14,29	11,98
ACS (*)	COMPAÑIA ESPAÑOLA DE SEGUROS DE CRÉDITO A LA EXPORTACION, S.A., COMPAÑIA DE SEGUROS Y REASEGUROS	0,02	0,01
ACTREN MANTENIMIENTO FERROVIARIO, S.A.	RENFE FABRICACIÓN Y MANTENIMIENTO, S.A.	49,00	49,00
ADARA VENTURES II S.C.A., SICAR	FOND-ICO GLOBAL, FCR DE RÉGIMEN SIMPLIFICADO	24,00	24,00
	FOND-ICOPYME, FCR DE REGIMEN SIMPLIFICADO	1,46	1,46
		-----	-----
		25,46	25,46
AEROCALI,S.A. (COLOMBIA)	AENA DESARROLLO INTERNACIONAL, S.A.	50,00	50,00
AEROPUERTOS DEL CARIBE, S.A.	AENA DESARROLLO INTERNACIONAL, S.A.	40,00	40,00
AEROPUERTOS MEXICANOS DEL PACIFICO, S.A.	AENA DESARROLLO INTERNACIONAL, S.A.	33,33	33,33
AGRENVEC, S.L.	FOND-ICOPYME, FCR DE REGIMEN SIMPLIFICADO	23,97	23,97
AGRICOLA ECOLOGICA DE EXTREMADURA, S.A.	SOCIEDAD PARA EL DESARROLLO INDUSTRIAL DE EXTREMADURA, S.A.	2,48	1,54
AGROSEGUROS	CONSORCIO DE COMPENSACION DE SEGUROS	10,00	10,00
AGRUPACIÓN EMPRESARIAL INNOVADORA PARA LA SEGURIDAD DE LAS REDES Y LOS SISTEMAS DE INFORMACIÓN	INSTITUTO NACIONAL DE CIBERSEGURIDAD DE ESPAÑA, S.A.	-	-
AGRUPACIÓN EUROPEA DE INTERES ECONOMICOS EUROPHAR	AUTORIDAD PORTUARIA DE VALENCIA	33,33	33,33
AGUAS DEL SUROESTE, S.L.	SOCIEDAD PARA EL DESARROLLO INDUSTRIAL DE EXTREMADURA, S.A.	23,36	14,55
AGUAS LA SALUD	ADMINISTRADOR DE INFRAESTRUCTURAS FERROVIARIAS	0,67	0,67
AGUAS MINA VELLA	ADMINISTRADOR DE INFRAESTRUCTURAS FERROVIARIAS	0,30	0,30
AIRPORT CONCESSIONS AND DEVELOPMENT LIMITED	AENA DESARROLLO INTERNACIONAL, S.A.	10,00	10,00
AISLAMIENTOS SUAVAL, S.A.	FOND-ICOPYME, FCR DE REGIMEN SIMPLIFICADO	11,11	11,11
ALACENA COCINAS INTEGRALES, S.A.	SADIM INVERSIONES, S.A.	49,00	49,00
ALAS - ALUMINIUM, S.A.	SADIM INVERSIONES, S.A.	12,81	12,81
	SOCIEDAD PARA EL DESARROLLO DE LA COMARCAS MINERAS, S.A.	3,42	1,71
		-----	-----
		16,23	14,52
ALBALI SEÑALIZACION, S.A.	FOND-ICOINFRAESTRUCTURAS, FCR DE REGIMEN SIMPLIFICADO.	16,00	16,00
	ADIF-ALTA VELOCIDAD	10,00	10,00
		-----	-----
		26,00	26,00

Entidad	Asociados / Matrices / Fundadores	% Nominal	% Efectivo estatal
ALBITREN MANTENIMIENTO Y SERVICIOS INDUSTRIALES, S.A.	RENFE FABRICACIÓN Y MANTENIMIENTO, S.A.	50,00	50,00
ALEVINES Y DORADAS, S.A.	FONDO DE APOYO PARA LA DIVERSIFICACIÓN DEL SECTOR PESQUERO Y ACUÍCOLA	16,13	16,13
ALFIL LOGISTICS, S.A.	RENFE MERCANCÍAS, S.A.	40,00	40,00
ALIANZA INMOBILIARIA RENFOSUNA, S.A.	ADMINISTRADOR DE INFRAESTRUCTURAS FERROVIARIAS	40,00	40,00
ALIMENTOS JAVIMAR, S.L.	BANESTO ENISA SEPI DESARROLLO, FONDO DE CAPITAL RIESGO DE RÉGIMEN SIMPLIFICADO	26,69	17,79
	FONDO DE APOYO PARA LA DIVERSIFICACIÓN DEL SECTOR PESQUERO Y ACUÍCOLA	5,10	5,10
		-----	-----
		31,79	22,89
ALISTONADOS DE ASTURIAS, S.A.	HULLERAS DEL NORTE S.A.	15,00	15,00
ALTA VELOCIDAD ESPAÑA-PORTUGAL, A.E.I.E.	ADMINISTRADOR DE INFRAESTRUCTURAS FERROVIARIAS	50,00	50,00
ALUMINIO CRISTALERIA LOMA, S.L.	SOCIEDAD PARA EL DESARROLLO INDUSTRIAL DE EXTREMADURA, S.A.	24,49	15,25
AMBAR VENTURE CAPITAL, FONDO DE CAPITAL-RIESGO DE RÉGIMEN SIMPLIFICADO	EMPRESA NACIONAL DE INNOVACION, S.A.	26,89	26,89
	FOND-ICOPYME, FCR DE REGIMEN SIMPLIFICADO	20,17	20,17
		-----	-----
		47,06	47,06
AMERIGO INNVIERTE SPAIN TECHNOLOGIES, FCR	INNVIERTE ECONOMÍA SOSTENIBLE S.A. S.C.R. DE RÉGIMEN SIMPLIFICADO	35,71	35,71
	FOND-ICOPYME, FCR DE REGIMEN SIMPLIFICADO	6,98	6,98
		-----	-----
		42,69	42,69
AMERIGO INNVIERTE SPAIN VENTURES, FCR DE RÉGIMEN SIMPLIFICADO	INNVIERTE ECONOMÍA SOSTENIBLE S.A. S.C.R. DE RÉGIMEN SIMPLIFICADO	18,61	18,61
	FOND-ICOPYME, FCR DE REGIMEN SIMPLIFICADO	6,65	6,65
		-----	-----
		25,26	25,26
ANDAMIAJES SENDO, S.A.	BANESTO ENISA SEPI DESARROLLO, FONDO DE CAPITAL RIESGO DE RÉGIMEN SIMPLIFICADO	11,50	7,67
ANGULAS AGUINAGA BURGOS, S.L.	FOND-ICOPYME, FCR DE REGIMEN SIMPLIFICADO	5,47	5,47
ANTENA 3 TELEVISION	SOCIEDAD ESTATAL DE PARTICIPACIONES INDUSTRIALES	-	-
	COMPAÑÍA ESPAÑOLA DE SEGUROS DE CRÉDITO A LA EXPORTACION, S.A., COMPAÑÍA DE SEGUROS Y REASEGUROS	-	-
ARBOREA INTELLBIRD, S.L	INNVIERTE ECONOMÍA SOSTENIBLE COINVERSIÓN, S.A. S.C.R. DE RÉGIMEN SIMPLIFICADO	19,48	19,48
ARCO DUPLO, S.A.	COMERCIAL DEL FERROCARRIL, S.A.	30,43	30,43
AREA CYO, S.A.	SOCIEDAD PARA EL DESARROLLO INDUSTRIAL DE EXTREMADURA, S.A.	5,05	3,15
ÁREA DE SERVICIO RIO DO POZO, S.L.	SEPI DESARROLLO EMPRESARIAL, S.A.	20,00	20,00



Entidad	Asociados / Matrices / Fundadores	% Nominal	% Efectivo estatal
ARIDOS CASABLANCA, S.L.	SOCIEDAD PARA EL DESARROLLO INDUSTRIAL DE EXTREMADURA, S.A.	33,53	20,89
ASTERSA APLICACIONES SOLARES TÉRMICAS, S.A.	SADIM INVERSIONES, S.A.	15,27	15,27
AUDIOVISUAL AVAL, S.G.R.	INSTITUTO DE LA CINEMATOGRAFÍA Y ARTES AUDIOVISUALES	45,12	45,12
AUNERGY THERMOSOLAR, S.R.L.	CENTRO DE INVESTIGACIONES ENERGETICAS, MEDIOAMBIENTALES Y TECNOLOGICAS	40,00	40,00
AUREOS LATIN AMERICA FUND I.L.P.	FONDO PARA INVERSIONES EN EL EXTERIOR	4,72	4,72
AUTÉNTICA GENERACIÓN DISTRIBUIDA DE CASTILLA Y LEÓN	INSTITUTO PARA LA DIVERSIFICACION Y AHORRO DE LA ENERGIA	40,00	40,00
AUTOPISTA DEL MAR ATLÁNTICA S.L.	AUTORIDAD PORTUARIA DE LA BAHIA DE ALGECIRAS	0,25	0,25
	AUTORIDAD PORTUARIA DE VIGO	0,25	0,25
	-----	0,50	0,50
AUTOPISTA DEL NORTE S.A.C	FONDO PARA INVERSIONES EN EL EXTERIOR	22,50	22,50
AVANZA EXTERNALIZACIÓN DE SERVICIOS, S.A.	FOND-ICOPYME, FCR DE REGIMEN SIMPLIFICADO	9,54	9,54
AXON I, FCR	EMPRESA NACIONAL DE INNOVACION, S.A.	7,92	7,92
BALNEARIO EL RAPOSO, S.L.	SOCIEDAD PARA EL DESARROLLO INDUSTRIAL DE EXTREMADURA, S.A.	18,19	11,33
BAMAF IBESICA S.L.	FUNDACIÓN CIUDAD DE LA ENERGÍA-CIUDEN	30,00	30,00
BANCO POPULAR (*)	COMPAÑIA ESPAÑOLA DE SEGUROS DE CRÉDITO A LA EXPORTACION, S.A., COMPAÑIA DE SEGUROS Y REASEGUROS	0,01	0,01
BANCO SABADELL (*)	COMPAÑIA ESPAÑOLA DE SEGUROS DE CRÉDITO A LA EXPORTACION, S.A., COMPAÑIA DE SEGUROS Y REASEGUROS	0,01	0,01
BANCO SANTANDER (*)	COMPAÑIA ESPAÑOLA DE SEGUROS DE CRÉDITO A LA EXPORTACION, S.A., COMPAÑIA DE SEGUROS Y REASEGUROS	0,01	0,01
	FUNDACIÓN LÁZARO GALDIANO	-	-
	-----	0,01	0,01
BANKINTER	COMPAÑIA ESPAÑOLA DE SEGUROS DE CRÉDITO A LA EXPORTACION, S.A., COMPAÑIA DE SEGUROS Y REASEGUROS	0,06	0,03
BARCELONA EMPRÉN, SCR, DE RÉGIMEN COMÚN, S.A.	EMPRESA NACIONAL DE INNOVACION, S.A.	6,68	6,68
BARING IBERIA III INVERSIÓN EN CAPITAL, FCR	FOND-ICOPYME, FCR DE REGIMEN SIMPLIFICADO	0,33	0,33
BBVA (*)	COMPAÑIA ESPAÑOLA DE SEGUROS DE CRÉDITO A LA EXPORTACION, S.A., COMPAÑIA DE SEGUROS Y REASEGUROS	0,03	0,02
BEST LAP EVENTOS, S.L.	BANESTO ENISA SEPI DESARROLLO, FONDO DE CAPITAL RIESGO DE RÉGIMEN SIMPLIFICADO	17,45	11,63
BIOCARBURANTES ALMADÉN, S.L.	SEPI DESARROLLO EMPRESARIAL, S.A.	19,01	19,01
BIOMASA DEL PIRINEO S.A.	INSTITUTO PARA LA DIVERSIFICACION Y AHORRO DE LA ENERGIA	15,00	15,00
BIOPOLIS, S.L.	AGENCIA ESTATAL CONSEJO SUPERIOR DE INVESTIGACIONES CIENTÍFICAS	15,00	15,00
BTREN, MANTENIMIENTO FERROVIARIO, S.A.	RENFE FABRICACIÓN Y MANTENIMIENTO, S.A.	49,00	49,00

Entidad	Asociados / Matrices / Fundadores	% Nominal	% Efectivo estatal
BULLNET CAPITAL II, SCR DE RÉGIMEN SIMPLIFICADO, S.A.	FOND-ICOPYME, FCR DE REGIMEN SIMPLIFICADO	1,53	1,53
BUREAU CENTRAL DE CLEARING SCRL	ENTIDAD PÚBLICA EMPRESARIAL RENFE-OPERADORA	2,03	2,03
C.S.C. TRANSMETAL S.R.L.	FONDO PARA OPERACIONES DE INVERSIÓN EN EL EXTERIOR DE LA PEQUEÑA Y MEDIANA EMPRESA	4,23	4,23
CABIEDES & PARTENERS SCR, S.A.	FOND-ICOPYME, FCR DE REGIMEN SIMPLIFICADO	10,91	10,91
CAIXA CAPITAL BIOMED, S.C.R. DE REGIMEN SIMPLIFICADO, S.A.	EMPRESA NACIONAL DE INNOVACION, S.A.	4,55	4,55
CAIXA CAPITAL PYME INNOVACION, SCR	EMPRESA NACIONAL DE INNOVACION, S.A.	9,68	9,68
CAIXA CAPITAL TIC II, FCR	FOND-ICO GLOBAL, FCR DE RÉGIMEN SIMPLIFICADO	34,89	34,89
CAIXA INNVIERTE BIOMED II, FCR DE RÉGIMEN SIMPLIFICADO	INNVIERTE ECONOMÍA SOSTENIBLE S.A. S.C.R. DE RÉGIMEN SIMPLIFICADO	42,85	42,85
CAIXA INNVIERTE INDUSTRIA, S.A. SCR DE RÉGIMEN SIMPLIFICADO	INNVIERTE ECONOMÍA SOSTENIBLE S.A. S.C.R. DE RÉGIMEN SIMPLIFICADO	28,42	28,42
CAMARA MINERA	HULLERAS DEL NORTE S.A.	0,00	0,00
CANTABER GENERACION EOLICA, S.L.	INSTITUTO PARA LA DIVERSIFICACION Y AHORRO DE LA ENERGIA	10,03	10,03
CAPITAL ENERGY OFF SHORE, S.A.	SEPI DESARROLLO EMPRESARIAL, S.A.	5,26	5,26
CARMEN LA COMIDA DE ESPAÑA 1992, S.A.	COMERCIAL DEL FERROCARRIL, S.A.	36,03	36,03
CASTY, S.A.	FONDO ENISA, FESPYME, SEPIDES PARA LA EXPANSION DE LA PYME, FCR, DE REGIMEN SIMPLIFICADO	6,98	6,98
CATALANA D'INFRAESTRUCTURES PORTUARIES, S.L.	AUTORIDAD PORTUARIA DE BARCELONA	49,00	49,00
CENTRO ASTRONÓMICO HIPANO-ALEMÁN, AIE	AGENCIA ESTATAL CONSEJO SUPERIOR DE INVESTIGACIONES CIENTÍFICAS	50,00	50,00
CENTRO DE EXPORTACIÓN DE LIBROS ESPAÑOLES, S.A.	DIRECCIÓN GENERAL DEL PATRIMONIO DEL ESTADO	49,00	49,00
CENTRO DE TRANSFERENCIAS, S.A. (*)	EMPRESA PARA LA GESTION DE RESIDUOS INDUSTRIALES, S.A.	30,00	30,00
CENTRO DE TRANSPORTES DE MERCANCIAS DE SALAMANCA S.A.	ENUSA INDUSTRIAS AVANZADAS, S.A.	10,00	10,00
CENTRO ESTACION MIRANDA, S.A.	ADMINISTRADOR DE INFRAESTRUCTURAS FERROVIARIAS	40,00	40,00
CENTRO INVEST ZARAGOZA A	CONSORCIO DE COMPENSACION DE SEGUROS	4,62	4,62
CENTRO INVEST ZARAGOZA B	CONSORCIO DE COMPENSACION DE SEGUROS	4,62	4,62
CERCEDA ESTRUCTURAS METÁLICAS, S.A.	VIGO ACTIVO SOCIEDAD DE CAPITAL RIESGO DE RÉGIMEN SIMPLIFICADO, S.A.	28,94	24,26
CHARTERTREN, S.A.	COMERCIAL DEL FERROCARRIL, S.A.	40,00	40,00
CIA. MINERA SIERRA MENERA	COMPANIA ESPANOLA DE SEGUROS DE CREDITO A LA EXPORTACION, S.A., COMPAÑÍA DE SEGUROS Y REASEGUROS	0,11	0,06
CLUB FINANCIERO DE VIGO, S.A.	AUTORIDAD PORTUARIA DE VIGO	0,20	0,20
CLUB FINANCIERO GENOVA	COMPANIA ESPANOLA DE SEGUROS DE CREDITO A LA EXPORTACION, S.A., COMPAÑÍA DE SEGUROS Y REASEGUROS	0,12	0,06
	FUNDACIÓN ESCUELA DE ORGANIZACIÓN INDUSTRIAL	0,08	0,08
		-----	-----
		0,20	0,14

Entidad	Asociados / Matrices / Fundadores	% Nominal	% Efectivo estatal
COFRUTOS, S.A.	FOND-ICOPYME, FCR DE REGIMEN SIMPLIFICADO	15,42	15,42
COINVERSIÓN NEOTEC, S.A. SCR	NEOTEC CAPITAL RIESGO SOCIEDAD DE FONDOS, S.A.	68,85	33,91
	FOND-ICOPYME, FCR DE REGIMEN SIMPLIFICADO	3,83	3,83
		-----	-----
		72,68	37,74
COMPAGNIE MINIERE D'AKOUTA	ENUSA INDUSTRIAS AVANZADAS, S.A.	10,00	10,00
COMPAÑÍA DE SALVAMENTOS Y RESCATES AERO-MARITIMOS, S.A.	SOCIEDAD DE SALVAMENTO Y SEGURIDAD MARITIMA	50,00	50,00
COMPAÑÍA EUROPEA DE COSPELES S.A.	FABRICA NACIONAL DE MONEDA Y TIMBRE-REAL CASA DE LA MONEDA	50,00	50,00
COMPLEJO INTERGENERACIONAL DE OVIEDO S.A.	SADIM INVERSIONES, S.A.	38,02	38,02
CONGELADOS PAIS, S.L.	SEPI DESARROLLO EMPRESARIAL, S.A.	46,38	46,38
CONSORCIO DE PARCS LOGISTICS S.L. (*)	AUTORIDAD PORTUARIA DE BARCELONA	20,00	20,00
CONSORCIO ESPAÑOL ALTA VELOCIDAD MECA MEDINA, S.A.	ENTIDAD PÚBLICA EMPRESARIAL RENFE-OPERADORA	26,90	26,90
	ADMINISTRADOR DE INFRAESTRUCTURAS FERROVIARIAS	21,50	21,50
	INGENIERIA Y ECONOMIA DEL TRANSPORTE, S.A.	1,50	1,50
		-----	-----
		49,90	49,90
CONSORCIO MERCASA INCATEMA CONSULTING SL	MERCADOS CENTRALES DE ABASTECIMIENTO, S.A.	50,00	50,00
CONSTRURAIL, S.A.□	RENFE MERCANCIAS, S.A.	49,00	49,00
CONTE RAIL, S.A.	RENFE MERCANCIAS, S.A.	50,00	50,00
CORPFIN CAPITAL FUND IV, FCR	FOND-ICO GLOBAL, FCR DE RÉGIMEN SIMPLIFICADO	30,00	30,00
CORSEVILLA, S.A.T.	LA ALMORAIMA, S.A.	1,38	1,38
CRB BIO II, FCR DE REGIMEN SIMPLIFICADO	FOND-ICOPYME, FCR DE REGIMEN SIMPLIFICADO	15,25	15,25
	EMPRESA NACIONAL DE INNOVACION, S.A.	1,67	1,67
		-----	-----
		16,92	16,92
CRILASER, S.A.	CENTRO PARA EL DESARROLLO TECNOLOGICO INDUSTRIAL	8,57	8,57
CROSS ROAD BIOTECH, S.A., S.C.R.	SEPI DESARROLLO EMPRESARIAL, S.A.	9,02	9,02
CRUCEROS MÁLAGA, S.A.	AUTORIDAD PORTUARIA DE MALAGA	20,00	20,00
CULTIVOS ENERGETICOS DE CASTILLA S.A.	INSTITUTO PARA LA DIVERSIFICACION Y AHORRO DE LA ENERGIA	20,00	20,00
DEBAEQUE II, FCR	FOND-ICOPYME, FCR DE REGIMEN SIMPLIFICADO	1,28	1,28

Entidad	Asociados / Matrices / Fundadores	% Nominal	% Efectivo estatal
DELAWARE CONSULTORÍA, S.L.	FOND-ICOPYME, FCR DE REGIMEN SIMPLIFICADO	19,99	19,99
DEMETER 2 FCPR	FOND-ICOPYME, FCR DE REGIMEN SIMPLIFICADO	0,26	0,26
DEPORTIVO SANTA ANA, S.A.	S. E. P. E.S. ENTIDAD PUBLICA EMPRESARIAL DE SUELO	48,75	48,75
DEPÓSITO ADUANERO Y LOGÍSTICO SUR DE EUROPA, S.L.	DESARROLLOS EMPRESARIALES DE LA ZONA FRANCA DE CÁDIZ, S.A.	50,00	50,00
DESARROLLOS INDUSTRIALES Y COMERCIALES DEINCO 2000, S.L.	BANESTO ENISA SEPI DESARROLLO, FONDO DE CAPITAL RIESGO DE RÉGIMEN SIMPLIFICADO	33,00	22,00
	SEPI DESARROLLO EMPRESARIAL, S.A.	16,00	16,00
		-----	-----
		49,00	38,00
DIANA CAPITAL II, FCR	FOND-ICO GLOBAL, FCR DE RÉGIMEN SIMPLIFICADO	23,96	23,96
DISTRICLIMA ZARAGOZA, S.L.	INSTITUTO PARA LA DIVERSIFICACION Y AHORRO DE LA ENERGIA	5,00	5,00
DISTRICLIMA,S.A	INSTITUTO PARA LA DIVERSIFICACION Y AHORRO DE LA ENERGIA	5,00	5,00
E-CENTER NETWORK CASTILLA Y LEÓN, S.L.	FOND-ICOPYME, FCR DE REGIMEN SIMPLIFICADO	6,47	6,47
E. ON	COMPAÑIA ESPAÑOLA DE SEGUROS DE CRÉDITO A LA EXPORTACION, S.A., COMPAÑIA DE SEGUROS Y REASEGUROS	-	-
EBRO FOODS S.A.	ALIMENTOS Y ACEITES, S.A.	10,36	10,36
ECOCARBURANTES ESPAÑOLES, S.A.	INSTITUTO PARA LA DIVERSIFICACION Y AHORRO DE LA ENERGIA	4,91	4,91
ECULTURA NET, S.A.	SEPI DESARROLLO EMPRESARIAL, S.A.	17,41	17,41
	BANESTO ENISA SEPI DESARROLLO, FONDO DE CAPITAL RIESGO DE RÉGIMEN SIMPLIFICADO	4,58	3,05
		-----	-----
		21,99	20,46
EEIG EUROYARDS	NAVANTIA, S.A.	16,67	16,67
EFC2E GESTIÓN S.L.	INSTITUTO DE CREDITO OFICIAL	50,00	50,00
EFEAGRO, S.A.	AGENCIA EFE, S.A.	50,00	50,00
ELABORADOS GALLEGOS, S.A.	SEPI DESARROLLO EMPRESARIAL, S.A.	16,63	16,63
ELIPSOS INTERNACIONAL, S.A.	RENFE VIAJEROS, S.A.	50,00	50,00
EMPRESA ALUMBRADO ELECTRICO DE CEUTA	FUNDACIÓN LÁZARO GALDIANO	11,70	11,70
ENAGAS	SOCIEDAD ESTATAL DE PARTICIPACIONES INDUSTRIALES	5,00	5,00
	COMPAÑIA ESPAÑOLA DE SEGUROS DE CRÉDITO A LA EXPORTACION, S.A., COMPAÑIA DE SEGUROS Y REASEGUROS	0,03	0,02
		-----	-----
		5,03	5,02
ENERGÍA OLMEDO-OURENSE FASE I, S.A.	ADIF-ALTA VELOCIDAD	10,00	10,00

Entidad	Asociados / Matrices / Fundadores	% Nominal	% Efectivo estatal
EOLICA DEL LEVANTE, S.L.	INSTITUTO PARA LA DIVERSIFICACION Y AHORRO DE LA ENERGIA	10,00	10,00
EÓLICA VALLE DEL EBRO, S.A	INSTITUTO PARA LA DIVERSIFICACION Y AHORRO DE LA ENERGIA	24,00	24,00
ERA BIOTECH, S.A.	FOND-ICOPYME, FCR DE REGIMEN SIMPLIFICADO	12,46	12,46
ERION MANTENIMIENTO FERROVIARIO, S.A.	RENFE FABRICACIÓN Y MANTENIMIENTO, S.A.	49,00	49,00
ESCUELA DE NEGOCIOS Y COMERCIO DE CÁDIZ, S.A.	CONSORCIO DE LA ZONA FRANCA DE CÁDIZ	16,23	16,23
ESPIGA EQUITY FUND, FCR	FOND-ICO GLOBAL, FCR DE RÉGIMEN SIMPLIFICADO	30,00	30,00
ESTACIONAMIENTOS DE ZONA, S.A.□	COMERCIAL DEL FERROCARRIL, S.A.	50,00	50,00
EURODIF	ENUSA INDUSTRIAS AVANZADAS, S.A.	11,11	11,11
EURODISPLAY, S.A.	CENTRO PARA EL DESARROLLO TECNOLOGICO INDUSTRIAL	49,00	49,00
EUROFIMA	ENTIDAD PÚBLICA EMPRESARIAL RENFE-OPERADORA	5,22	5,22
EUROPEAN AERONAUTICS DEFENSE SPACE CIA N.V.	SOCIEDAD ESTATAL DE PARTICIPACIONES INDUSTRIALES	4,12	4,12
EUROPEAN ANGELS FUND EAF SPAIN, FONDO ISABEL LA CATOLICA	FOND-ICOPYME, FCR DE REGIMEN SIMPLIFICADO	34,61	34,61
EUROPEAN AVIATION COLLEGE S.A. (EAC, S.A.)	SERVICIOS Y ESTUDIOS PARA LA NAVEGACIÓN AÉREA Y LA SEGURIDAD AERONÁUTICA, S.A.	3,79	3,79
EUROPEAN PARTNERS	COMPAÑIA ESPAÑOLA DE FINANCIACION DEL DESARROLLO COFIDES, S.A.	15,38	8,26
EUROPEAN PRESSPHOTO AGENCY	AGENCIA EFE, S.A.	49,90	49,90
EUROPEAN SATELLITE SERVICES PROVIDER, SAS	AENA DESARROLLO INTERNACIONAL, S.A.	16,67	16,67
EXHIBIT, UNIVERSAL DE SERVICIOS LA CARTUJA	SOCIEDAD ESTATAL DE PARTICIPACIONES INDUSTRIALES	46,68	46,68
EXLA PLÁSTICOS, S.L.	VIGO ACTIVO SOCIEDAD DE CAPITAL RIESGO DE RÉGIMEN SIMPLIFICADO, S.A.	28,57	23,95
EXPERIAN BUREAU DE CRÉDITO, S.A.	INFORMA, D_B, S.A.	25,00	12,44
EXPLOGELAT, S.L.	SOCIEDAD PARA EL DESARROLLO INDUSTRIAL DE EXTREMADURA, S.A.	7,58	4,72
EXPLOTACIONES EÓLICAS VÉLEZ RUBIO, S.L.	FOND-ICOINFRAESTRUCTURAS, FCR DE REGIMEN SIMPLIFICADO.	20,00	20,00
EXPLOTACIONES GANADERAS DEL NORTE, S.A.	HULLERAS DEL NORTE S.A.	49,00	49,00
FENIT RAIL S.A.	ENTIDAD PÚBLICA EMPRESARIAL RENFE-OPERADORA	40,63	40,63
	ENWESA OPERACIONES, S.A.	9,37	7,73
		-----	-----
		50,00	48,36
FERRALLAS FEYMA S.A.	SADIM INVERSIONES, S.A.	15,00	15,00
FERROLLEIDA, S.L.	SEPI DESARROLLO EMPRESARIAL, S.A.	45,00	45,00
FILMAX ENTERTAINMENT, S.A.	SEPI DESARROLLO EMPRESARIAL, S.A.	7,14	7,14

Entidad	Asociados / Matrices / Fundadores	% Nominal	% Efectivo estatal
FOMENTO DE CONSTRUCCIONES Y CONTRATAS (*)	COMPANIA ESPANOLA DE SEGUROS DE CREDITO A LA EXPORTACION, S.A., COMPAÑIA DE SEGUROS Y REASEGUROS	0,01	0,01
FONDO AXON ICT III, FCR	FOND-ICO GLOBAL, FCR DE RÉGIMEN SIMPLIFICADO	40,00	40,00
FONDO COMVAL EMPRENDE, FCR, DE REGIMEN SIMPLIFICADO	SEPI DESARROLLO EMPRESARIAL, S.A.	22,22	22,22
FONDO EUROPEO DE ESTABILIDAD FINANCIERA	DIRECCIÓN GENERAL DEL PATRIMONIO DEL ESTADO	11,90	11,90
FORESTA	CONSORCIO DE COMPENSACION DE SEGUROS	14,80	14,80
FOTOVOLTAICA SOLAR SEVILLA, S.A.	INSTITUTO PARA LA DIVERSIFICACION Y AHORRO DE LA ENERGIA	20,00	20,00
FRANCE TELECOM OPERADORES DE TELECOMUNICACIONES, S.A.	COMPANIA ESPAÑOLA DE SEGUROS DE CREDITO A LA EXPORTACION, S.A., COMPAÑIA DE SEGUROS Y REASEGUROS	0,00	0,00
FUTUNA BLUE, S.L.	FONDO INNOTEC DESARROLLO F.C.R. (2)	27,57	9,19
	FONDO DE APOYO PARA LA DIVERSIFICACIÓN DEL SECTOR PESQUERO Y ACUÍCOLA	18,27	18,27
		-----	-----
		45,84	27,46
G.T.E. GENERAL TEXTIL ESPAÑA, S.A.	SOCIEDAD ESTATAL DE GESTION INMOBILIARIA DE PATRIMONIO, S.A.	48,50	48,50
GAIA GESTIÓN DEPORTIVA, S.L.	BANESTO ENISA SEPI DESARROLLO, FONDO DE CAPITAL RIESGO DE RÉGIMEN SIMPLIFICADO	28,28	18,85
GAMESA EOLICA, S.A.	COMPANIA ESPAÑOLA DE SEGUROS DE CREDITO A LA EXPORTACION, S.A., COMPAÑIA DE SEGUROS Y REASEGUROS	0,01	0,01
GAMIFIK LAB, S.L.	VIGO ACTIVO SOCIEDAD DE CAPITAL RIESGO DE RÉGIMEN SIMPLIFICADO, S.A.	10,00	8,38
GAS NATURAL	COMPANIA ESPAÑOLA DE SEGUROS DE CREDITO A LA EXPORTACION, S.A., COMPAÑIA DE SEGUROS Y REASEGUROS	0,00	0,00
GE ENUSA NUCLEAR FUEL, S.A.	ENUSA INDUSTRIAS AVANZADAS, S.A.	49,00	49,00
GED EASTERN FUND II, FCR	FOND-ICOPYME, FCR DE REGIMEN SIMPLIFICADO	3,33	3,33
GED SUR FCR	EMPRESA NACIONAL DE INNOVACION, S.A.	2,04	2,04
GENERACIÓN EÓLICA EXTREMEÑA, S.L.	SEPI DESARROLLO EMPRESARIAL, S.A.	7,00	7,00
	SOCIEDAD PARA EL DESARROLLO INDUSTRIAL DE EXTREMADURA, S.A.	3,00	1,87
		-----	-----
		10,00	8,87
GENERAL EQUIPMENT FOR MEDICAL IMAGING, S.A.	FOND-ICOPYME, FCR DE REGIMEN SIMPLIFICADO	11,87	11,87
GESTAMP CARTERA DE MEXICO S.A. DE C.V.	FONDO PARA INVERSIONES EN EL EXTERIOR	35,00	35,00
GLD ATLANTIQUE	AUTORIDAD PORTUARIA DE GIJON	1,00	1,00
GLOBAL BOBE S.L.	VIGO ACTIVO SOCIEDAD DE CAPITAL RIESGO DE RÉGIMEN SIMPLIFICADO, S.A.	20,00	16,77
GLOBAL ENERGOS, S.L.	INNVIERTE ECONOMÍA SOSTENIBLE COINVERSIÓN, S.A. S.C.R. DE RÉGIMEN SIMPLIFICADO	8,57	8,57
GLOBAL EVENTS ID CORPORATION, S.L.	BANESTO ENISA SEPI DESARROLLO, FONDO DE CAPITAL RIESGO DE RÉGIMEN SIMPLIFICADO	47,01	31,34
GLOBAL FORECASTERS, S.L.	CENTRO DE INVESTIGACIONES ENERGETICAS, MEDIOAMBIENTALES Y TECNOLOGICAS	10,00	10,00

Entidad	Asociados / Matrices / Fundadores	% Nominal	% Efectivo estatal
GLOBAL TRAINING AVIATION, S.L.	BANESTO ENISA SEPI DESARROLLO, FONDO DE CAPITAL RIESGO DE RÉGIMEN SIMPLIFICADO	19,00	12,67
GRAPHENEA, S.A	INNVIERTE ECONOMÍA SOSTENIBLE COINVERSIÓN, S.A. S.C.R. DE RÉGIMEN SIMPLIFICADO	3,93	3,93
GROUPEAD EUROPE S.L.□	ENAIRES	36,00	36,00
GRUPO CRÉDITO Y CAUCCIÓN	CONSORCIO DE COMPENSACION DE SEGUROS	9,90	9,90
GRUPO EMPRESARIAL CUERVA, S.L.	FONDO PARA OPERACIONES DE INVERSIÓN EN EL EXTERIOR DE LA PEQUEÑA Y MEDIANA EMPRESA	20,00	20,00
GRUPO FERROVIARIO ESPAÑOL	ADMINISTRADOR DE INFRAESTRUCTURAS FERROVIARIAS	5,09	5,09
GRUPO NAVEGACIÓN POR SATÉLITE SISTEMAS Y SERVICIOS SL	ENAIRES	19,30	19,30
GRUPO SALLÉN TECH, S.L.	BANESTO ENISA SEPI DESARROLLO, FONDO DE CAPITAL RIESGO DE RÉGIMEN SIMPLIFICADO	2,51	1,67
HEALTHY EQUITY, SCR DE REGIMEN SIMPLIFICADO, S.A.	INNVIERTE ECONOMÍA SOSTENIBLE S.A. S.C.R. DE RÉGIMEN SIMPLIFICADO	10,68	10,68
HERLOBE MOLDURAS Y RECUBRIMIENTOS, S.A.	SEPI DESARROLLO EMPRESARIAL, S.A.	28,96	28,96
HIDRO-HORADADA	COFIVACASA, S.A.	15,24	15,24
HIDROASTUR, S.A.	INSTITUTO PARA LA DIVERSIFICACION Y AHORRO DE LA ENERGIA	25,00	25,00
HIDRODELTA, S.A.	INSTITUTO PARA LA DIVERSIFICACION Y AHORRO DE LA ENERGIA	10,00	10,00
HIGH TECHNOLOGY MASTERBATCHES, S.L.	BANESTO ENISA SEPI DESARROLLO, FONDO DE CAPITAL RIESGO DE RÉGIMEN SIMPLIFICADO	25,04	16,69
	FONDO INNOTEC DESARROLLO F.C.R. (2)	19,09	6,37
		-----	-----
		44,13	23,06
HIDESAT SERVICIOS ESTRATEGICOS, S.A.	INGENIERIA DE SISTEMAS PARA LA DEFENSA DE ESPAÑA, S.A.	30,00	30,00
HISPASAT, S.A.	INSTITUTO NACIONAL DE TECNICA AEROESPACIAL ESTEBAN TERRADAS	16,42	16,42
	SOCIEDAD ESTATAL DE PARTICIPACIONES INDUSTRIALES	7,41	7,41
	CENTRO PARA EL DESARROLLO TECNOLOGICO INDUSTRIAL	1,86	1,86
		-----	-----
		25,69	25,69
HIT RAIL BV	ADMINISTRADOR DE INFRAESTRUCTURAS FERROVIARIAS	4,35	4,35
	ADIF-ALTA VELOCIDAD	4,35	4,35
		-----	-----
		8,70	8,70
HORMIGONES LA ESTRELLA DE OLLONIEGO, S.A.	SADIM INVERSIONES, S.A.	35,00	35,00
HOSTERIAS RURALES DEL OESTE, S.L.	SOCIEDAD PARA EL DESARROLLO INDUSTRIAL DE EXTREMADURA, S.A.	7,71	4,80
HOTEL CORTIJO SANTA CRUZ	SOCIEDAD PARA EL DESARROLLO INDUSTRIAL DE EXTREMADURA, S.A.	6,11	3,81

Entidad	Asociados / Matrices / Fundadores	% Nominal	% Efectivo estatal
HOTEL RURAL LEO, S.L.	SOCIEDAD PARA EL DESARROLLO INDUSTRIAL DE EXTREMADURA, S.A.	28,41	17,70
I+D UNIFONDO FCR	FOND-ICOPYME, FCR DE REGIMEN SIMPLIFICADO	13,51	13,51
	EMPRESA NACIONAL DE INNOVACION, S.A.	5,40	5,40
		-----	-----
		18,91	18,91
IBERDROLA (*)	COMPAÑIA ESPAÑOLA DE SEGUROS DE CRÉDITO A LA EXPORTACION, S.A., COMPAÑIA DE SEGUROS Y REASEGUROS	0,03	0,02
	FUNDACIÓN LÁZARO GALDIANO	0,00	0,00
		-----	-----
		0,03	0,02
IBERDROLA ENERGÍA SOLAR DE PUERTOLLANO, S.A.	INSTITUTO PARA LA DIVERSIFICACION Y AHORRO DE LA ENERGIA	10,00	10,00
IBERDROLA ENERGIAS MARINAS DE CANTABRIA, S.A,	INSTITUTO PARA LA DIVERSIFICACION Y AHORRO DE LA ENERGIA	10,00	10,00
IDAE - SANT JOAN, A.I.E.	INSTITUTO PARA LA DIVERSIFICACION Y AHORRO DE LA ENERGIA	49,00	49,00
IDEN BIOTECHNOLOGY, S.L.	AGENCIA ESTATAL CONSEJO SUPERIOR DE INVESTIGACIONES CIENTÍFICAS	10,00	10,00
IGN FRANCE INTERNATIONAL	CENTRO NACIONAL DE INFORMACION GEOGRÁFICA	8,00	8,00
INDEXTRA, S.L.	SOCIEDAD PARA EL DESARROLLO INDUSTRIAL DE EXTREMADURA, S.A.	18,15	11,31
INDRA SISTEMAS, S.A. (*)	SOCIEDAD ESTATAL DE PARTICIPACIONES INDUSTRIALES	20,14	20,14
	COMPAÑIA ESPAÑOLA DE SEGUROS DE CRÉDITO A LA EXPORTACION, S.A., COMPAÑIA DE SEGUROS Y REASEGUROS	0,01	0,01
		-----	-----
		20,15	20,15
INDUSTRIAS BLANSOL, S.A.	SEPI DESARROLLO EMPRESARIAL, S.A.	16,21	16,21
INDUSTRIAS MURTRA, S.A.	FOND-ICOPYME, FCR DE REGIMEN SIMPLIFICADO	20,00	20,00
INFOPORT VALENCIA, S.A.	AUTORIDAD PORTUARIA DE VALENCIA	26,67	26,67
	PORTEL SERVICIOS TELEMATICOS, S.A.	20,00	10,20
		-----	-----
		46,67	36,87
INICIATIVAS EMERITENSES, S.A.	SOCIEDAD PARA EL DESARROLLO INDUSTRIAL DE EXTREMADURA, S.A.	3,04	1,89
INMIZE CAPITAL, .S.L.	NAVANTIA, S.A.	20,00	20,00
INMO ALEMANIA SEGUROS	CONSORCIO DE COMPENSACION DE SEGUROS	20,00	20,00
INMOBILIARIA PARIS, S.A.	COMERCIAL DEL FERROCARRIL, S.A.	30,06	30,06
INRAESA	INSTITUTO PARA LA DIVERSIFICACION Y AHORRO DE LA ENERGIA	33,33	33,33
INTERACT CLIMATE CHANGE FACILITY, S.A.	COMPAÑIA ESPAÑOLA DE FINANCIACION DEL DESARROLLO COFIDES, S.A.	7,69	4,13



Entidad	Asociados / Matrices / Fundadores	% Nominal	% Efectivo estatal
INTERCONTAINER IBERICA COMPAÑIA LOGISTICA INTERMODAL, S.A.	RENFE MERCANCIAS, S.A.	46,00	46,00
INTERNATIONAL AIRLINES GROUP	SOCIEDAD ESTATAL DE PARTICIPACIONES INDUSTRIALES	2,46	2,46
INVEREADY INNVIERTE BIOTECH II, S.C.R. DE RÉGIMEN COMÚN, S.A.	INNVIERTE ECONOMÍA SOSTENIBLE S.A. S.C.R. DE RÉGIMEN SIMPLIFICADO	29,04	29,04
INVEREADY SEED CAPITAL, S.C.R. DE RÉGIMEN COMÚN, S.A.	EMPRESA NACIONAL DE INNOVACION, S.A.	9,96	9,96
INVEREADY VENTURE FINANCE I, SCR DE REGIMEN COMUN, S.A.	FOND-ICOPYME, FCR DE REGIMEN SIMPLIFICADO	8,90	8,90
	EMPRESA NACIONAL DE INNOVACION, S.A.	4,52	4,52
		-----	-----
		13,42	13,42
INVERSEGUROS	CONSORCIO DE COMPENSACION DE SEGUROS	9,09	9,09
INVERSIONES CUYAMEL, S.L.	VIGO ACTIVO SOCIEDAD DE CAPITAL RIESGO DE RÉGIMEN SIMPLIFICADO, S.A.	36,22	30,36
INVESTIGACIÓN Y DESARROLLO BARROS ROJOS, S.L.	SEPI DESARROLLO EMPRESARIAL, S.A.	32,10	32,10
INVESTIGACIONES Y RECURSOS SOLARES AVANZADOS, S.L.	CENTRO DE INVESTIGACIONES ENERGETICAS, MEDIOAMBIENTALES Y TECNOLOGICAS	20,00	20,00
IRVIA, MANTENIMIENTO FERROVIARIO, S.A.	RENFE FABRICACIÓN Y MANTENIMIENTO, S.A.	49,00	49,00
J. VILASECA, S.A.	FABRICA NACIONAL DE MONEDA Y TIMBRE-REAL CASA DE LA MONEDA	12,80	12,80
JAMONES ARROYO, S.L. □ □	FONDO ENISA, FESPyme, SEPIDEs PARA LA EXPANSION DE LA PYME, FCR, DE REGIMEN SIMPLIFICADO	8,86	8,86
JUNTA DE COMPENSACIÓN DEL SECTOR SUD-14 ÁREA DE VALCORBA □	S. E. P. E.S. ENTIDAD PUBLICA EMPRESARIAL DE SUELO	41,66	41,66
JUNTA MIXTA DE COMPENSACIÓN VA-2G2 JEREZ DE LA FRONTERA	S. E. P. E.S. ENTIDAD PUBLICA EMPRESARIAL DE SUELO	39,18	39,18
K-LO TALLER ECODISEÑO, S.L.	VIGO ACTIVO SOCIEDAD DE CAPITAL RIESGO DE RÉGIMEN SIMPLIFICADO, S.A.	20,00	16,77
KIC INNOENERGY IBERIA, S.L.	CENTRO DE INVESTIGACIONES ENERGETICAS, MEDIOAMBIENTALES Y TECNOLOGICAS	5,00	5,00
KIWI ATLÁNTICO FINCAS, S.L.	VIGO ACTIVO SOCIEDAD DE CAPITAL RIESGO DE RÉGIMEN SIMPLIFICADO, S.A.	40,52	33,97
LA PEREDA CO2, A.I.E.	HULLERAS DEL NORTE S.A.	33,33	33,33
LABORATORIOS DIASA PHARMA, S.A. EN LIQUIDACION	SADIM INVERSIONES, S.A.	40,00	40,00
LADDES WORKS, S.L.	BANESTO ENISA SEPI DESARROLLO, FONDO DE CAPITAL RIESGO DE RÉGIMEN SIMPLIFICADO	16,23	10,82
LAMINADOS DE ALLER, S.A.	SADIM INVERSIONES, S.A.	29,40	29,40
LLEIDANETWORKS SERVEIS TELEMATICS, S.L.	BANESTO ENISA SEPI DESARROLLO, FONDO DE CAPITAL RIESGO DE RÉGIMEN SIMPLIFICADO	30,02	20,01
LOGYTRANS CETILE S.A.	AUTORIDAD PORTUARIA DE GIJON	6,00	6,00
LOMATUM TRADING S.L.	FONDO DE APOYO PARA LA DIVERSIFICACIÓN DEL SECTOR PESQUERO Y ACUÍCOLA	25,00	25,00
LUSO HISPANA DE ACUICULTURA, S.L.	FONDO DE APOYO PARA LA DIVERSIFICACIÓN DEL SECTOR PESQUERO Y ACUÍCOLA	5,31	5,31
LUZARO ESTABLECIMIENTO FINANCIERO DE CRÉDITO, S.A.	EMPRESA NACIONAL DE INNOVACION, S.A.	4,71	4,71

Entidad	Asociados / Matrices / Fundadores	% Nominal	% Efectivo estatal
MADRID SUR LOGÍSTICA ARANJUEZ, S.A.	ADMINISTRADOR DE INFRAESTRUCTURAS FERROVIARIAS	47,00	47,00
MAPALIA, PROMOCIONES HOTELERAS, S.A.	SOCIEDAD PARA EL DESARROLLO INDUSTRIAL DE EXTREMADURA, S.A.	25,49	15,88
MARINA BARCELONA 92, S.A.	AUTORIDAD PORTUARIA DE BARCELONA	8,07	8,07
MARINA SECA Y VARADERO DE CEUTA, S.A.	SEPI DESARROLLO EMPRESARIAL, S.A.	30,00	30,00
MARSAN TRANSFORMACIONES SUPERFICIALES, S.L.	VIGO ACTIVO SOCIEDAD DE CAPITAL RIESGO DE RÉGIMEN SIMPLIFICADO, S.A.	20,00	16,77
MICOLOGÍA MOLECULAR, S.L.	INSTITUTO DE SALUD CARLOS III	45,00	45,00
MIDNIGHTSUN, S.L.	VIGO ACTIVO SOCIEDAD DE CAPITAL RIESGO DE RÉGIMEN SIMPLIFICADO, S.A.	30,91	25,91
MINICENTRALES DEL TAJO, S.A.	INSTITUTO PARA LA DIVERSIFICACION Y AHORRO DE LA ENERGIA	20,00	20,00
MOA TÉCNICA, S.L.	SEPI DESARROLLO EMPRESARIAL, S.A.	27,72	27,72
MONDRAGON PROMOCION EMPRESARIAL SPE, S.A.	EMPRESA NACIONAL DE INNOVACION, S.A.	0,95	0,95
MONTE KALAMUA, S.L.	SEPI DESARROLLO EMPRESARIAL, S.A.	44,18	44,18
MOSAICO DESARROLLOS INMOBILIARIOS, S.A.	ADMINISTRADOR DE INFRAESTRUCTURAS FERROVIARIAS	40,00	40,00
MULTINACIONAL ASEGURADORA, S.A. DE SEGUROS Y REASEGUROS	AGENCIA ESTATAL CONSEJO SUPERIOR DE INVESTIGACIONES CIENTÍFICAS	-	-
NAUTA TECH INVEST III, SCR DE RÉGIMEN SIMPLIFICADO, S.A.	FOND-ICOPYME, FCR DE REGIMEN SIMPLIFICADO	4,54	4,54
NAUTIC TARRAGONA, S.A.	AUTORIDAD PORTUARIA DE TARRAGONA	35,00	35,00
NECSA NUEVOS ESPACIOS COMERCIALES, S.A.	ADMINISTRADOR DE INFRAESTRUCTURAS FERROVIARIAS	40,00	40,00
NEOTEC CAPITAL RIESGO SOCIEDAD DE FONDOS, S.A.	CENTRO PARA EL DESARROLLO TECNOLOGICO INDUSTRIAL	47,58	47,58
	EMPRESA NACIONAL DE INNOVACION, S.A.	1,58	1,58
	FOND-ICOPYME, FCR DE REGIMEN SIMPLIFICADO	0,09	0,09
		-----	-----
		49,25	49,25
NERTUS MANTENIMIENTO FERROVIARIO, S.A.	RENFE FABRICACIÓN Y MANTENIMIENTO, S.A.	49,00	49,00
NETEX KNOWLEDGE FACTORY, S.L.	VIGO ACTIVO SOCIEDAD DE CAPITAL RIESGO DE RÉGIMEN SIMPLIFICADO, S.A.	33,29	27,91
NEWCOMAR, S.L.	SOCIEDAD ESTATAL DE PARTICIPACIONES INDUSTRIALES	20,00	20,00
NOATUM RAIL TERMINAL ZARAGOZA, S.L.	AUTORIDAD PORTUARIA DE BILBAO	10,00	10,00
	AUTORIDAD PORTUARIA DE VALENCIA	10,00	10,00
		-----	-----
		20,00	20,00
NORMALUMINIUM, S.A.	SEPI DESARROLLO EMPRESARIAL, S.A.	24,50	24,50
NOSCIRA, S.A.	FOND-ICOPYME, FCR DE REGIMEN SIMPLIFICADO	1,63	1,63

Entidad	Asociados / Matrices / Fundadores	% Nominal	% Efectivo estatal
OCV, S.L.	VIGO ACTIVO SOCIEDAD DE CAPITAL RIESGO DE RÉGIMEN SIMPLIFICADO, S.A.	20,80	17,44
OPERADOR LOGISTICO INTEGRAL DE GRANELES,SA (*)	EUROPEAN BULK HANDLING INSTALLATION, S.A.	26,00	17,89
OQUENDO MEZZANINE II SCA, SICAR	FOND-ICO GLOBAL, FCR DE RÉGIMEN SIMPLIFICADO	9,55	9,55
PARQUE EÓLICO ALTO DEL VOLTOYA, S.A.	INSTITUTO PARA LA DIVERSIFICACION Y AHORRO DE LA ENERGIA	7,50	7,50
PARQUE EÓLICO ASCOY S.A.	INSTITUTO PARA LA DIVERSIFICACION Y AHORRO DE LA ENERGIA	18,50	18,50
PARQUE EÓLICO DE MALPICA, S.A.	INSTITUTO PARA LA DIVERSIFICACION Y AHORRO DE LA ENERGIA	27,19	27,19
PEREDA POWER, S. L.	HULLERAS DEL NORTE S.A.	30,00	30,00
PINTURAS TECNICAS EUROPEAS, S.A.	SOCIEDAD PARA EL DESARROLLO INDUSTRIAL DE EXTREMADURA, S.A.	26,53	16,53
PLYMOUTH RUBBER EUROPA, S.A.	VIGO ACTIVO SOCIEDAD DE CAPITAL RIESGO DE RÉGIMEN SIMPLIFICADO, S.A.	42,14	35,33
POLAREX, S.L.	SOCIEDAD PARA EL DESARROLLO INDUSTRIAL DE EXTREMADURA, S.A.	11,21	6,98
PORTAL UNIVERSIA, S.A.	UNIVERSIDAD NACIONAL DE EDUCACIÓN A DISTANCIA	1,85	1,85
	UNIVERSIDAD INTERNACIONAL MENÉNDEZ PELAYO	-	-
		-----	-----
		1,85	1,85
PORTIC BARCELONA, S.A.	AUTORIDAD PORTUARIA DE BARCELONA	40,69	40,69
PORTOBELLO FONDO III, FCR	FOND-ICO GLOBAL, FCR DE RÉGIMEN SIMPLIFICADO	16,00	16,00
POWERASTER SOLAR 2009, S.L.	DESARROLLOS EMPRESARIALES DE LA ZONA FRANCA DE CÁDIZ, S.A.	50,00	50,00
PRINCIPE PIO GESTION, S.A.	ADMINISTRADOR DE INFRAESTRUCTURAS FERROVIARIAS	5,00	5,00
PRIVILEGE ADVANCED SURFACES, S.A.	SEPI DESARROLLO EMPRESARIAL, S.A.	19,98	19,98
PROA CAPITAL IBERIAN BUYOUT FUND I USA, FCR	FOND-ICOPYME, FCR DE REGIMEN SIMPLIFICADO	0,69	0,69
PROCEDIMIENTOS CERAMICOS DE FUNDICION, S.A.	SADIM INVERSIONES, S.A.	32,00	32,00
PRODUCCIONES ENERGÉTICAS ASTURIANAS, S.L.	INSTITUTO PARA LA DIVERSIFICACION Y AHORRO DE LA ENERGIA	15,00	15,00
PROYDESA	SOCIEDAD PARA EL DESARROLLO INDUSTRIAL DE EXTREMADURA, S.A.	2,78	1,73
PUERTO SECO AZUQUECA DE HENARES, S.A.	AUTORIDAD PORTUARIA DE BARCELONA	36,73	36,73
	AUTORIDAD PORTUARIA DE BILBAO	7,00	7,00
	AUTORIDAD PORTUARIA DE SANTANDER	5,00	5,00
		-----	-----
		48,73	48,73
PUERTO SECO SANTANDER-EBRO, S.A.	AUTORIDAD PORTUARIA DE SANTANDER	12,50	12,50
PYMAR FUND LP	FONDO PARA INVERSIONES EN EL EXTERIOR	28,28	28,28

Entidad	Asociados / Matrices / Fundadores	% Nominal	% Efectivo estatal
RAILSIDER LOGISTICA FERROVIARIA, S.A.	RENFE MERCANCIAS, S.A.	49,00	49,00
RECYCLAIR, S.L.	FOND-ICOPYME, FCR DE REGIMEN SIMPLIFICADO	40,00	40,00
RED ELECTRICA CORPORACION S.A	SOCIEDAD ESTATAL DE PARTICIPACIONES INDUSTRIALES	20,00	20,00
	COMPAÑIA ESPAÑOLA DE SEGUROS DE CRÉDITO A LA EXPORTACION, S.A., COMPAÑIA DE SEGUROS Y REASEGUROS	-	-
		-----	-----
		20,00	20,00
RESIDENCIAL R.B., S.L.	SOCIEDAD PARA EL DESARROLLO INDUSTRIAL DE EXTREMADURA, S.A.	16,00	9,97
RESTAURACIÓN AEROPUERTOS ESPAÑOLES, S.A.	AENA, S.A.	48,99	48,99
RWE	COMPAÑIA ESPAÑOLA DE SEGUROS DE CRÉDITO A LA EXPORTACION, S.A., COMPAÑIA DE SEGUROS Y REASEGUROS	-	-
SALVAMENTO MINAS	HULLERAS DEL NORTE S.A.	5,80	5,80
SAR PATRIMONIAL IPM, S.L.	SEPI DESARROLLO EMPRESARIAL, S.A.	25,00	25,00
SAR PATRIMONIAL IPM2, S.L.□	SEPI DESARROLLO EMPRESARIAL, S.A.	17,49	17,49
SC ENERGY EFFICIENCY FUND I, FCR	FOND-ICO GLOBAL, FCR DE RÉGIMEN SIMPLIFICADO	25,00	25,00
SCUTUM LOGISTIC, S.L.	INNVIERTE ECONOMÍA SOSTENIBLE COINVERSIÓN, S.A. S.C.R. DE RÉGIMEN SIMPLIFICADO	12,54	12,54
SEAYA VENTURES, FCR DE REGIMEN SIMPLIFICADO	FOND-ICO GLOBAL, FCR DE RÉGIMEN SIMPLIFICADO	25,86	25,86
	FOND-ICOPYME, FCR DE REGIMEN SIMPLIFICADO	11,92	11,92
		-----	-----
		37,78	37,78
SEGUREXPO DE COLOMBIA, S.A.(*)	CONSORCIO INTERNACIONAL DE ASEGURADORAS DE CRÉDITO, S.A.	49,68	15,76
SERVEI MANCOMUNAT DE PREVENCIÓ DEL PORT DE TARRAGONA, S.A.	AUTORIDAD PORTUARIA DE TARRAGONA	34,55	34,55
SERVICES AUX LOTERIES EN EUROPE SCRL	SOCIEDAD ESTATAL LOTERÍAS Y APUESTAS DEL ESTADO, S.A.	26,57	26,57
SERVICIOS DE FACULTADES ELECTRÓNICAS S.L	INFORMA, D_B, S.A.	33,33	16,58
SERVICIOS DOCUMENTALES DE BOLIVIA, S.A.	SERVICIOS DOCUMENTALES DE ANDALUCIA, S.L.	50,00	50,00
SERVICIOS INTERMODALES BILBAOPORT, S.L.	AUTORIDAD PORTUARIA DE BILBAO	42,99	42,99
SEVISUR LOGÍSTICA, S.A.	AUTORIDAD PORTUARIA DE SEVILLA	10,00	10,00
SISTEMAS DE DESARROLLO SUSTENTABLE, S.A. DE C.V. SDS	FONDO PARA INVERSIONES EN EL EXTERIOR	35,00	35,00
SISTEMAS ENERGETICOS LA PLANA S.A.	INSTITUTO PARA LA DIVERSIFICACION Y AHORRO DE LA ENERGIA	10,00	10,00
SOCIEDAD AEROPORTUARIA DE LA COSTA, S.A.	AENA DESARROLLO INTERNACIONAL, S.A.	37,89	37,89
SOCIEDAD ANÓNIMA DE ECONOMÍA MIXTA LOCAL PERPIGNAN SAINT-CHARLES CONTENEUR TERMINAL.	AUTORIDAD PORTUARIA DE BARCELONA	5,00	5,00
SOCIEDAD ANÓNIMA DE MANIPULACIÓN Y ALMACENAMIENTO DE HIDROCARBUROS	ADMINISTRADOR DE INFRAESTRUCTURAS FERROVIARIAS	26,00	26,00

Entidad	Asociados / Matrices / Fundadores	% Nominal	% Efectivo estatal
SOCIEDAD DE ESTUDIOS DE EXPLOTACION DE MATERIAL AUXILIAR DE TRANSPORTES, S.A.	TRANSPORTES FERROVIARIOS ESPECIALES, S.A.	61,33	12,49
	RENFE MERCANCIAS, S.A.	36,36	36,36
		-----	-----
		97,69	48,85
SOCIEDAD EOLICA DE ANDALUCIA, S.A.	INSTITUTO PARA LA DIVERSIFICACION Y AHORRO DE LA ENERGIA	6,67	6,67
SOCIEDAD EOLICA L'ENDERROCADA, S.A.	INSTITUTO PARA LA DIVERSIFICACION Y AHORRO DE LA ENERGIA	10,00	10,00
SOCIEDAD EOLICA LOS LANCES, S.A.	INSTITUTO PARA LA DIVERSIFICACION Y AHORRO DE LA ENERGIA	20,00	20,00
SOCIEDAD GALLEGA DE CARRETILLAS, S.A.	VIGO ACTIVO SOCIEDAD DE CAPITAL RIESGO DE RÉGIMEN SIMPLIFICADO, S.A.	19,98	16,75
SOCIEDAD IBERO-AMERICANA DE REPARACIONES NAVALES LIMITADA	NAVANTIA, S.A.	50,00	50,00
SOCIEDAD PROMOTORA DEL PUERTO SECO DE BURGOS, S.A.	AUTORIDAD PORTUARIA DE BILBAO	10,00	10,00
SOCIEDAD SAN BARTOLOMÉ MUINO S.A.	GERENCIA DE INFRAESTRUCTURA Y EQUIPAMIENTO DE LA SEGURIDAD DEL ESTADO	10,05	10,05
SOCIETE MAROCAINE D'ASSURANCE A L'EXPORTATION, S.A.	COMPAÑIA ESPAÑOLA DE SEGUROS DE CRÉDITO A LA EXPORTACION, S.A., COMPAÑIA DE SEGUROS Y REASEGUROS	23,10	11,61
SOLAR TECHNOLOGY ADVISORS, S.L.	CENTRO DE INVESTIGACIONES ENERGETICAS, MEDIOAMBIENTALES Y TECNOLOGICAS	30,00	30,00
SOLUCIONES LOGÍSTICAS INTEGRALES, S.A.	ADMINISTRADOR DE INFRAESTRUCTURAS FERROVIARIAS	40,34	40,34
SOLUCIONES NANOTECNOLOGICAS, S.L.	FONDO ENISA, FESPyme, SEPIDES PARA LA EXPANSION DE LA PYME, FCR, DE REGIMEN SIMPLIFICADO	25,00	25,00
SPANICH NUCLEAR GROUP FOR CHINA AIE	ENUSA INDUSTRIAS AVANZADAS, S.A.	25,00	25,00
	EQUIPOS NUCLEARES, S.A.	25,00	25,00
		-----	-----
		50,00	50,00
STAT-DIAGNÓSTICA E INNOVATION, S.L.	FOND-ICOPYME, FCR DE REGIMEN SIMPLIFICADO	11,73	11,73
SUARDIAZ ATLANTICA, S.L.	AUTORIDAD PORTUARIA DE LA BAHIA DE ALGECIRAS	0,25	0,25
SUMMA INVESTMENT SOLUTIONS, S.A.	COMPAÑIA ESPAÑOLA DE SEGUROS DE CRÉDITO A LA EXPORTACION, S.A., COMPAÑIA DE SEGUROS Y REASEGUROS	16,68	8,38
SURVEILLANCE MARITIME, S.A.	NAVANTIA, S.A.	10,00	10,00
TALAYUELA GOLF, S.L.	SOCIEDAD PARA EL DESARROLLO INDUSTRIAL DE EXTREMADURA, S.A.	30,73	19,14
TELAS Y FABRICADOS NO TEJIDOS, S.A.	FOND-ICOPYME, FCR DE REGIMEN SIMPLIFICADO	25,00	25,00
TELEFONICA, S.A. (*)	COMPAÑIA ESPAÑOLA DE SEGUROS DE CRÉDITO A LA EXPORTACION, S.A., COMPAÑIA DE SEGUROS Y REASEGUROS	0,01	0,01
	SOCIEDAD ESTATAL DE PARTICIPACIONES INDUSTRIALES	0,00	0,00
		-----	-----
		0,01	0,01
TENEMENTRO, S.L.	INGENIERIA Y ECONOMIA DEL TRANSPORTE, S.A.	10,00	10,00

Entidad	Asociados / Matrices / Fundadores	% Nominal	% Efectivo estatal
TERMINAL INTERMODAL DEL MONZÓN, S.L.	LOGIRAIL, S.A.	10,00	10,00
TERMINAL INTERMODAL MARÍTIMA CENTRO, S.L.	AUTORIDAD PORTUARIA DE BARCELONA	49,00	49,00
TERMOPLASTICOS EXTREMEÑOS, S.L.	SOCIEDAD PARA EL DESARROLLO INDUSTRIAL DE EXTREMADURA, S.A.	24,27	15,12
TERRALBINA INMOBILIARIA, S.A.	ADMINISTRADOR DE INFRAESTRUCTURAS FERROVIARIAS	40,00	40,00
THE CURRENCY EXCHANGE FUND, N.V.	FONDO PARA INVERSIONES EN EL EXTERIOR	1,04	1,04
TIREA	CONSORCIO DE COMPENSACION DE SEGUROS	5,00	5,00
TORCULO ARTES GRAFICAS, S.A.	VIGO ACTIVO SOCIEDAD DE CAPITAL RIESGO DE RÉGIMEN SIMPLIFICADO, S.A.	40,35	33,83
TOTALFINA	COMPAÑIA ESPAÑOLA DE SEGUROS DE CRÉDITO A LA EXPORTACION, S.A., COMPAÑIA DE SEGUROS Y REASEGUROS	0,00	0,00
TRAMRAIL, S.A.	ENTIDAD PÚBLICA EMPRESARIAL RENFE-OPERADORA	20,00	20,00
TRANSAVAL, S.G.R. (*)	CORREOS EXPRESS PAQUETERÍA URGENTE, S.A.	2,07	2,07
TRANSPORTES FERROVIARIOS ESPECIALES, S.A.	RENFE MERCANCÍAS, S.A.	20,36	20,36
TRICEFALO, S.A.	ADMINISTRADOR DE INFRAESTRUCTURAS FERROVIARIAS	40,00	40,00
TRILANTIC CAPITAL PARTNERS V (EUROPE) SCA, SICAR	FOND-ICO GLOBAL, FCR DE RÉGIMEN SIMPLIFICADO	29,78	29,78
TROVIDEO S.A.	SOCIEDAD PARA EL DESARROLLO INDUSTRIAL DE EXTREMADURA, S.A.	20,20	12,58
TUNNEL SAFETY TESTING, S.A.	SOCIEDAD ASTURIANA DE DIVERSIFICACIÓN MINERA, S.A.	20,00	20,00
TURON SISTEMAS INTEGRALES PUBLICITARIOS S.A.	SADIM INVERSIONES, S.A.	48,00	48,00
UNINVEST, SGEGR, S.A.	EMPRESA NACIONAL DE INNOVACION, S.A.	3,13	3,13
UNIRISCO GALICIA S.C.R., S.A.	CONSORCIO DE LA ZONA FRANCA DE VIGO	12,30	12,30
VALLEHERMOSO	COMPAÑIA ESPAÑOLA DE SEGUROS DE CRÉDITO A LA EXPORTACION, S.A., COMPAÑIA DE SEGUROS Y REASEGUROS	0,04	0,02
VALORIZA SERVICIOS SOCIO SANITARIOS, S.L.	SEPI DESARROLLO EMPRESARIAL, S.A.	24,00	24,00
VALQUI DESARROLLOS DEL METAL, S.A.	SADIM INVERSIONES, S.A.	46,48	46,48
VÍA OLMEDO PEDRALBA, S.A.	ADIF-ALTA VELOCIDAD	10,00	10,00
VIDEOPLANING,S.L.	SEPI DESARROLLO EMPRESARIAL, S.A.	10,00	10,00
VIVERGI SOCIAL IMPACT FUND, FCR	FOND-ICO GLOBAL, FCR DE RÉGIMEN SIMPLIFICADO	24,38	24,38
VIVERO ARBOLES DE ASTURIAS, S.A.	HULLERAS DEL NORTE S.A.	5,67	5,67
VOLOTEA, S.L.	FOND-ICOPYME, FCR DE REGIMEN SIMPLIFICADO	7,63	7,63
WENDYD RAIL, S.A.	COMERCIAL DEL FERROCARRIL, S.A.	25,00	25,00
WESTINGHOUSE TECHNOLOGY SYSTEMS, S.A. (*)	EQUIPOS NUCLEARES, S.A.	30,00	30,00

Entidad	Asociados / Matrices / Fundadores	% Nominal	% Efectivo estatal
WORLD TRADE CENTER SANTANDER, S.A. □	AUTORIDAD PORTUARIA DE SANTANDER	25,00	25,00
YSIOS BIOFUND I, FCR	EMPRESA NACIONAL DE INNOVACION, S.A.	1,45	1,45
YSIOS BIOFUND II INNVIERTE, F.C.R. DE RÉGIMEN SIMPLIFICADO	INNVIERTE ECONOMÍA SOSTENIBLE S.A. S.C.R. DE RÉGIMEN SIMPLIFICADO	34,74	34,74

(\*) Entidad privada con participación minoritaria estatal que es a su vez matriz de una entidad estatal

## **4. Variaciones en el inventario**



## **I.4.1. Variaciones en el inventario de empresas estatales**

### **Altas**

#### **Constitución en el año**

RENFE ALQUILER DE MATERIAL FERROVIARIO, S.A.

RENFE FABRICACIÓN Y MANTENIMIENTO, S.A.

RENFE MERCANCIAS, S.A.

RENFE VIAJEROS, S.A.

#### **Adquisición de la mayoría del capital**

LONDON LUTON AIRPORT GROUP LIMITED

LONDON LUTON AIRPORT HOLDINGS I LIMITED

LONDON LUTON AIRPORT HOLDINGS II LIMITED

LONDON LUTON AIRPORT HOLDINGS III LIMITED

LONDON LUTON AIRPORT OPERATIONS LIMITED

ONERATE CONSULTING, S.L.

### **Bajas**

#### **Pérdida de participación estatal mayoritaria**

EFEAGRO, S.A.

#### **Plan de reestructuración y racionalización S.P. Empresarial y Fundacional Estatal: ACM de 16/3/2012: Extinción**

CONTREN RENFE MERCANCIAS, S.A.

IRION RENFE MERCANCIAS, S.A.

MULTI RENFE MERCANCIAS, S.A.

QUALITY SERVICE GESTIÓN DE SERVICIOS INTEGRALES, S.A.U. EN LIQUIDACION

RED IBEROAMERICANA DE LOGÍSTICA Y COMERCIO, S.A. EN LIQUIDACION

#### **Plan de reestructuración y racionalización S.P. Empresarial y Fundacional Estatal: ACM de 16/3/2012: Desinversión**

MOLYPHARMA, S.A.

REMOLCADORES DEL NOROESTE, S.A.

#### **Plan de reestructuración y racionalización S.P. Empresarial y Fundacional Estatal: ACM de 16/3/2012: Liquidación**

BARCELONA HOLDING OLIMPICO, S.A. EN LIQUIDACIÓN

## **Plan de reestructuración y racionalización S.P. Empresarial y Fundacional Estatal: ACM de 16/3/2012: Fusión**

DESORCIÓN TÉRMICA, S.A.

INMOBILIARIA DE LA ZONA FRANCA DE CÁDIZ S.A.U.

PARQUE COMERCIAL LAS SALINAS, S.A.

TECONMA, S.A. EN LIQUIDACIÓN

### **Extinción por disposición legal o reglamentaria**

FONDO PARA LA FINANCIACIÓN DE LOS PAGOS A PROVEEDORES

#### I.4.1. Variaciones del inventario de empresas estatales por dependencias ministeriales

Ministerio	Inventario a 31/12/2013	Altas			Bajas								Inventario a 31/12/2014
		1	2	Total	3	4	5	6	7	8	Total		
Defensa	1	-	-	-	-	-	-	-	-	-	-	-	1
Educación, Cultura y Deporte	2	-	-	-	-	-	-	-	-	-	-	-	2
Hacienda y Administraciones Públicas	120	3	1	4	1	2	2	1	4	-	10	114	
Economía y Competitividad	16	1	-	1	-	-	-	-	-	1	1	16	
Industria, Energía y Turismo	3	-	-	-	-	-	-	-	-	-	-	3	
Agricultura, Alimentación y Medio Ambiente	1	-	-	-	-	-	-	-	-	-	-	1	
Fomento	70	-	5	5	-	3	-	-	-	-	3	72	
<b>Total</b>	<b>213</b>	<b>4</b>	<b>6</b>	<b>10</b>	<b>1</b>	<b>5</b>	<b>2</b>	<b>1</b>	<b>4</b>	<b>1</b>	<b>14</b>	<b>209</b>	

##### Altas:

1. Constitución en el año
2. Adquisición % mayoritario

##### Bajas:

3. Pérdida % mayoritario
4. Plan de reestructuración y racionalización del S. P. Empresarial y Fundacional Estatal: A.C.M. de 16/3/2012: Extinción
5. Plan de reestructuración y racionalización del S. P. Empresarial y Fundacional Estatal: A.C.M. de 16/3/2012: Desinversión
6. Plan de reestructuración y racionalización del S. P. Empresarial y Fundacional Estatal: A.C.M. de 16/3/2012: Liquidación
7. Plan de reestructuración y racionalización del S. P. Empresarial y Fundacional Estatal: A.C.M. de 16/3/2012: Fusión
8. Extinción por Disposición legal o reglamentaria.

## **5. Incidencia de los planes de racionalización del Sector Público Empresarial**

### I.5.1. Incidencia de los Planes de Racionalización del Sector Público Empresarial (hasta la fecha de elaboración de esta publicación)

Empresa	Medida Prevista	Cumplimiento de la medida/Observaciones	Baja en el inventario del S.P.E/ Inscripción en el Registro
<b>Acuerdo de racionalización del sector público empresarial adoptado por A.C.M. de 30/4/2010</b>			
AGUAS DE LA CUENCA DEL GUADALQUIVIR, S.A.	Fusión/ Absorción	Aguas de la Cuenca del Tajo, S.A. y Aguas de la Cuenca del Guadalquivir, S.A. han sido absorbidas por Hidroguadiana, S.A., que pasa a denominarse Sociedad Estatal Aguas de las Cuencas del Sur, S.A.	26/11/2010
AGUAS DE LA CUENCA DEL NORTE, S.A.	Fusión/ Absorción	La Sociedad Estatal Aguas de las Cuencas del Norte, S.A. (acuaNorte), es el resultado de la fusión por absorción de Aguas de la Cuenca del Norte, S.A. (sociedad absorbida) por Aguas del Duero, S.A.	20/12/2010
AGUAS DE LA CUENCA DEL SEGURA, S.A.	Fusión/ Absorción	Integración, mediante fusión por absorción, de las Sociedades Estatales Aguas del Júcar, S.A. y Aguas del Segura, S.A. en Aguas de las Cuencas Mediterráneas, S.A.	27/12/2010
AGUAS DE LA CUENCA DEL TAJO, S.A.	Fusión/ Absorción	Aguas de la Cuenca del Tajo, S.A. y Aguas de la Cuenca del Guadalquivir, S.A. han sido absorbidas por Hidroguadiana, S.A., que pasa a denominarse Sociedad Estatal Aguas de las Cuencas del Sur, S.A.	15/12/2010
AGUAS DEL JÚCAR, S.A., SOCIEDAD UNIPERSONAL	Fusión/ Absorción	Integración, mediante fusión por absorción, de las Sociedades Estatales Aguas del Júcar, S.A. y Aguas del Segura, S.A. en Aguas de las Cuencas Mediterráneas, S.A.	27/12/2010
APROTEC, S.A.	Liquidación/ Disolución/ Extinción	Extinción	12/01/2011
ASTILLEROS ESPAÑOLES, S.A.	Liquidación/ Disolución/ Extinción	La Sociedad ha quedado disuelta por haber sido absorbida por ' Izar Construcciones Navales, S.A.', en Liquidación	16/12/2010
BABCOCK WILCOX ESPAÑOLA, S.A.	Liquidación/ Disolución/ Extinción	La Sociedad ha quedado extinguida por haber sido absorbida por Cofivacasa, S.A.	07/10/2010
DESGASIFICACION Y LIMPIEZA DE TANQUES, S.A., EN LIQUIDACIÓN	Liquidación/ Disolución/ Extinción	La Sociedad ha quedado disuelta por haber sido absorbida por ' Izar Construcciones Navales, S.A.', en Liquidación	16/12/2010
EFEGESTION, S.A.	Liquidación/ Disolución/ Extinción	Extinción	16/12/2010
INFOINVEST, S.A.	Fusión/ Absorción	Disolución y extinción al ser absorbida por la sociedad Sepi Desarrollo Empresarial, S.A.,	24/06/2011
INGRUINSA, S.A.	Extinción cesión global de activos y pasivos	Fusión por absorción mediante cesión global de los activos y pasivos a su único accionista la sociedad estatal INFOINVEST, S.A.	06/10/2010
INIEXPORT, S.A.	Liquidación/ Disolución/ Extinción	Extinción	16/08/2010
PRERREDUCIDOS INTEGRADOS DEL SUROESTE DE ESPAÑA, S.A.	Liquidación/ Disolución/ Extinción	Fusión por absorción otorgada por las sociedades COFIVACASA, SA, sociedad absorbente y PRESUR, SA sociedad absorbida.	02/03/2011

Empresa	Medida Prevista	Cumplimiento de la medida/Observaciones	Baja en el inventario del S.P.E/ Inscripción en el Registro
REICASTRO, S.A., EN LIQUIDACIÓN	Liquidación/ Disolución/ Extinción	Extinción	21/01/2011
SANIDAD ANIMAL Y SERVICIOS GANADEROS, S.A.	Fusión/ Absorción	La Sociedad ha quedado extinguida por haber sido absorbida por ' Tecnología y Servicios Agrarios, S.A.'	10/11/2010
SEPES URBANA EN LIQUIDACIÓN, S.A.	Integración en la Matriz	Extinción	02/02/2011
SOCIEDAD ESTATAL DE INFRAESTRUCTURAS AGRARIAS DE LA MESETA SUR, S.A.	Fusión/ Absorción	Absorbida por Sociedad Estatal de Infraestructuras del Norte (que pasa a denominarse Sociedad Estatal de Infraestructuras Agrarias, S.A.)	23/12/2010
SOCIEDAD ESTATAL DE INFRAESTRUCTURAS AGRARIAS DEL NORDESTE, S.A.	Fusión/ Absorción	Absorbida por Sociedad Estatal de Infraestructuras del Norte (que pasa a denominarse Sociedad Estatal de Infraestructuras Agrarias, S.A.)	23/12/2010
SOCIEDAD ESTATAL DE INFRAESTRUCTURAS AGRARIAS DEL SUR Y ESTE, S.A.	Fusión/ Absorción	Absorbida por Sociedad Estatal de Infraestructuras del Norte (que pasa a denominarse Sociedad Estatal de Infraestructuras Agrarias, S.A.)	23/12/2010
SOCIEDAD ESTATAL PARA EL DESARROLLO DEL DISEÑO Y LA INNOVACION, S.A.	Fusión/ Absorción	Absorbida por la Empresa Nacional de Innovación, S.A.	25/11/2010
SOCIEDAD ESTATAL PARA EL DESARROLLO TECNOLÓGICO DEL TURISMO, S.A.	Liquidación/ Disolución/ Extinción	Extinción	15/11/2010
SOCIEDAD ESTATAL PARA EXPOSICIONES INTERNACIONALES, S.A.	Fusión/ Absorción	Absorbida por S.E. de Conmemoraciones Culturales, S.A (que pasa a denominarse S.E. de Acción Cultural, S.A.)	23/12/2010
SOCIEDAD ESTATAL PARA LA ACCIÓN CULTURAL EN EL EXTERIOR, S.A.	Fusión/ Absorción	Absorbida por S.E. de Conmemoraciones Culturales, S.A (que pasa a denominarse S.E. de Acción Cultural, S.A.)	23/12/2010
SOCIEDAD PARA EL DESARROLLO INDUSTRIAL DE ANDALUCIA, S.A.	Liquidación/ Disolución/ Extinción	Extinción	13/06/2011
SOLUCIONES FERROLANAS, S.A.	Liquidación/ Disolución/ Extinción	Extinción al ser absorbida por la sociedad estatal COFIVACASA	11/10/2010
TECNOLOGIA E INVESTIGACION FERROVIARIA, S.A.	Fusión/ Absorción	Absorbida por Ingeniería y Economía del Transporte, S.A.	22/11/2010
TECNOLOGIA, ARQUITECTURA Y SISTEMAS, S.A.	Liquidación/ Disolución/ Extinción	Extinción	27/01/2011
<b>Orden HAP/583/2012, de 20 de marzo, por el que se publica el A.C.M. de 16/3/2012, por el que se aprueba el plan de reestructuración y racionalización del sector público empresarial y fundacional</b>			
AENA DESARROLLO INTERNACIONAL, S.A.	Fusión/ Absorción	Extinción por fusión. Transmisión en bloque de su patrimonio a Aena Aeropuertos, SA	

Empresa	Medida Prevista	Cumplimiento de la medida/Observaciones	Baja en el inventario del S.P.E/ Inscripción en el Registro
AGUAS DE LAS CUENCAS DEL NORTE, S.A.	Fusión/ Absorción	Fusión por absorción: Aguas de las Cuencas de España, S.A. (absorbente) y Aguas de las Cuencas del Norte S.A. y Aguas de las Cuencas del Sur, S.A. (absorbidas)	09/05/2013
AHV-ENSIDESA CAPITAL, S.A.	Fusión/ Absorción	Extinción por fusión y transmisión en bloque de su patrimonio a COFIVACASA	16/09/2013
BARCELONA HOLDING OLIMPICO, S.A. EN LIQUIDACIÓN	Liquidación/ Disolución/ Extinción	Liquidación. Extinción.Sin depósito de libros	21/01/2014
CENTROS LOGISTICOS AEROPORTUARIOS, S.A.	Fusión/ Absorción	Extinción por fusión y transmisión en bloque de su patrimonio a Aena Aeropuertos, SA	17/12/2012
CIREX, S.A.	Fusión/ Absorción	Extinción por fusión mediante la absorción de CIREX por DEFEX	22/02/2013
COLONIZACION Y TRANSFORMACION AGRARIA, S.A.	Desinversión	Prevista su extinción en el ACM de 30/04/2010 y en el ACM 16/03/2012 se prevé su desinversión	-
COMERCIAL DEL FERROCARRIL, S.A.	Extinción cesión global de activos y pasivos	Extinción por cesión global y plural de activo y pasivo a Renfe Operadora y ADIF	-
COMPAÑIA DE LOS FERROCARRILES DE MADRID A ZARAGOZA Y ALICANTE, S.A.	Liquidación/ Disolución/ Extinción		-
COMPAÑIA DEL FERROCARRIL CENTRAL DE ARAGON, S.A. EN LIQUIDACION	Liquidación/ Disolución/ Extinción		23/07/2015
CORPORACIÓN ALIMENTARIA QUALITY, S.A. EN LIQUIDACION	Liquidación/ Disolución/ Extinción		-
DESORCIÓN TÉRMICA, S.A.	Desinversión	Adquirida la participación de CETRANSA en DESOTERMIA convirtiéndose en accionista único EMGRISA, se realiza la fusión por absorción de DESOTERMIA por EMGRISA	13/10/2014
EQUIPOS TERMOMETÁLICOS, S.A.	Desinversión		-
ETSA DOI SRL	Desinversión	Vendidas el 100% de las participaciones sociales a la sociedad MAXAMCORP HOLDING, S.L.	26/06/2013
EUROPEAN BULK HANDLING INSTALLATION, S.A.	Desinversión		-
INFRAESTRUCTURAS Y EQUIPAMIENTOS HISPALENSES, S.A.	Fusión/ Absorción	Extinción por fusión y transmisión en bloque de su patrimonio a SEGIPSA	11/12/2012
INGENIERIA Y SERVICIOS AEROSPACIALES, S.A.	Fusión/ Absorción	Extinción por fusión y transmisión en bloque a ISDEFE	21/12/2012

Empresa	Medida Prevista	Cumplimiento de la medida/Observaciones	Baja en el inventario del S.P.E/ Inscripción en el Registro
INMOBILIARIA DE LA ZONA FRANCA DE CÁDIZ S.A.U.	Fusión/ Absorción	Fusión por absorción de Desarrollos Empresariales de la Z.F. de Cádiz (absorbente) y Inmobiliaria de la Z.F. de Cádiz y Parque Comercial Las Salinas (absorbidas)	18/03/2014
INMOBILIARIA DE PROMOCIONES Y ARRIENDOS, S.A.	Fusión/ Absorción	Extinción por fusión y transmisión en bloque de su patrimonio a SEGIPSA	11/12/2013
IRION RENFE MERCANCIAS, S.A.	Fusión/ Absorción	Renfe Mercancías absorbe a las sociedades Irion, Multi y Contren	24/02/2014
IZAR CONSTRUCCIONES NAVALES, S.A. EN LIQUIDACIÓN	Liquidación/ Disolución/ Extinción		-
LOGÍSTICA Y TRANSPORTE FERROVIARIO, S.A.	Fusión/ Absorción	Extinción y transmisión en bloque de su patrimonio a PECOVA, S.A	-
MOLYPHARMA, S.A.	Desinversión		23/12/2014
MULTI RENFE MERCANCIAS, S.A.	Fusión/ Absorción	Renfe Mercancías absorbe a las sociedades Irion, Multi y Contren	24/02/2014
OLYMPIC MOLL, S.A.	Desinversión		-
PARQUE COMERCIAL LAS SALINAS, S.A.	Fusión/ Absorción	Fusión por absorción de Desarrollos Empresariales de la Z.F. de Cádiz (absorbente) y Inmobiliaria de la Z.F. de Cádiz y Parque Comercial Las Salinas (absorbidas)	18/03/2014
PORTEL EIXO ATLÁNTICO, S.R.L	Desinversión		-
PORTEL SERVICIOS TELEMATICOS, S.A.	Desinversión		-
QUALITY FISH INDUSTRIAS PESQUERAS, S.A. EN LIQUIDACION	Liquidación/ Disolución/ Extinción		-
QUALITY FOOD INDUSTRIA ALIMENTARIA, S.A.U. EN LIQUIDACION	Liquidación/ Disolución/ Extinción		07/07/2015
QUALITY SERVICE GESTIÓN DE SERVICIOS INTEGRALES, S.A.U. EN LIQUIDACION	Liquidación/ Disolución/ Extinción	Extinción	10/09/2014
RADIO NACIONAL DE ESPAÑA, S.A. EN LIQUIDACIÓN	Liquidación/ Disolución/ Extinción		-



Empresa	Medida Prevista	Cumplimiento de la medida/Observaciones	Baja en el inventario del S.P.E/ Inscripción en el Registro
RED IBEROAMERICANA DE LOGÍSTICA Y COMERCIO, S.A. EN LIQUIDACION	Liquidación/ Disolución/ Extinción	Extinción	10/09/2014
REMOLCADORES DEL NOROESTE, S.A.	Fusión/ Absorción	Se había previsto la extinción por fusión y transmisión en bloque de su patrimonio a NAVANTIA, S.A., modificado el Acuerdo, se vende el 100% de las acciones a Remolcadores Ferrolanos, S.A.	28/07/2014
REMOLQUES MARITIMOS, S.A.	Extinción cesión global de activos y pasivos	Extinción y cesión global de activos y pasivos a SASEMAR	24/01/2013
SDAD. ESTATAL PARA LA EJECUCION DE PROGRAMAS Y ACTUACIONES CONMEMORATIVAS DEL V CENTENARIO DEL DESCUBRIMIENTO DE AMERICA SA	Liquidación/ Disolución/ Extinción	Liquidación, extinción sin depósito de libros	18/12/2013
SISTEMAS TECNICOS DE LOTERIAS DEL ESTADO, S.A.	Fusión/ Absorción	Extinción por fusión y transmisión en bloque de su patrimonio a S.E. Loterías y Apuestas del Estado, S.A.	04/01/2013
SOCIEDAD ESTATAL AGUAS DE LAS CUENCAS DEL SUR, S.A.	Fusión/ Absorción	Fusión por absorción: Aguas de las Cuencas de España, S.A. (absorbente) y Aguas de las Cuencas del Norte S.A. y Aguas de las Cuencas del Sur, S.A. (absorbidas)	09/05/2013
SOCIEDAD ESTATAL DE ESTIBA Y DESESTIBA DEL PUERTO DE SAN SEBASTIAN DE LA GOMERA, S.A.	Extinción cesión global de activos y pasivos	Disolución. Extinción	27/03/2013
SOCIEDAD ESTATAL DE ESTIBA Y DESESTIBA DEL PUERTO LA ESTACA DE EL HIERRO, S.A.	Extinción cesión global de activos y pasivos	Disolución. Extinción	08/03/2013
SOCIEDAD ESTATAL PARA LA PROMOCIÓN Y ATRACCIÓN DE INVERSIONES EXTERIORES, S.A.	Extinción cesión global de activos y pasivos	Extinción y cesión global de activo y pasivo a favor de ICEX	12/12/2012
SOCIEDAD ESTATAL PARA LA VENTA DE ACCIONES DE LOTERIAS Y APUESTAS DEL ESTADO, S.A.	Extinción, cesión global de activos y pasivos	Extinción y cesión global de activo y pasivo a favor de la Administración General del Estado	10/01/2013
SOCIEDAD PÚBLICA DE ALQUILER, S.A. EN LIQUIDACIÓN	Liquidación/ Disolución/ Extinción		-
SUELO INDUSTRIAL DE GALICIA, S.A.	Fusión/ Absorción	Fusión por absorción de Suelo Empresarial del Atlántico, S.L.	24/09/2013
TECONMA, S.A. EN LIQUIDACIÓN	Liquidación/ Disolución/ Extinción	Fusión por absorción de las sociedades Enusa Industrias Avanzadas SA (absorbente) y Teconma SAU (absorbida) dando cumplimiento al ACM de 18/10/2013	14/02/2014
TELEVISION ESPAÑOLA, S.A. EN LIQUIDACIÓN	Liquidación/ Disolución/ Extinción		-
<b>Orden HAP/1816/2013, de 2 de octubre, por la que se publica el A.C.M. de 20/9/2013 por el que se adoptan medidas de reestructuración y racionalización del sector público fundacional y empresarial</b>			
PROGRAMAS Y EXPLOTACIONES DE RADIODIFUSION, S.A.	Liquidación/ Disolución/ Extinción	Disolución. Voluntaria. Extinción. Sin depósito de libros.	22/01/2015

Empresa	Medida Prevista	Cumplimiento de la medida/Observaciones	Baja en el inventario del S.P.E/ Inscripción en el Registro
<b>Real Decreto 701/2013, de 20 de septiembre, de racionalización del sector público</b>			
GERENCIA DEL SECTOR DE LA CONSTRUCCIÓN NAVAL	Integración de su actividad en la AGE /SPE	Supresión	31/12/2013

**I.5.1. Incidencia de los Planes de Racionalización del Sector Público Empresarial por sectores de actividad  
(medidas pendientes de ejecutar a marzo 2016)**

SECTOR DE ACTIVIDAD	A.C.M. 30/4/2010		A.C.M. 16/3/2012		A.C.M. de 20/9/2013		R.D. 701/2013		TOTAL		
	Número de entidades afectadas	Pendiente de ejecutar	Número de entidades afectadas	Pendiente de ejecutar	Número de entidades afectadas	Pendiente de ejecutar	Número de entidades afectadas	Pendiente de ejecutar	Número de entidades afectadas	Pendiente de ejecutar	% Ejecutado
Sección A Y B: Agricultura e industrias extractivas	4	--	1	1	--	--	--	--	5	1	80,00
Sección C: Industrias manufactureras	--	--	2	2	--	--	--	--	2	2	0,00
Sección E: Suministro de agua, actividades de saneamiento, gestión de residuos y descontaminación	5	--	3	--	--	--	--	--	8	-	100,00
Sección F Y L: Construcción e inmobiliarias	3	--	7	1	--	--	--	--	10	1	90,00
Sección G E I: Comercio al por mayor y al por menor y hostelería	--	--	1	--	--	--	--	--	1	--	100,00
Sección H: Transporte y almacenamiento	1	--	8	1	--	--	--	--	9	1	88,89
Sección J: información y comunicaciones	--	--	2	2	--	--	--	--	2	2	0,00
Sección K: Actividades financieras	--	--	1	--	--	--	--	--	1	--	100,00
Sección M Y N: Actividades profesionales, científicas y técnicas y act. Administrativas y servicios auxiliares	6	--	1	--	--	--	--	--	7	--	100,00
Sección O Y P: Administración pública y defensa y educación	--	--	2	--	--	--	1	--	3	--	100,00
Sección R: Actividades artísticas, recreativas y de entretenimiento	--	--	1	--	--	--	--	--	1	--	100,00
Sin actividad económica y/o en situaciones especiales	9	--	17	9	1	--	--	--	27	9	66,67
<b>TOTAL</b>	<b>28</b>	<b>--</b>	<b>46</b>	<b>16</b>	<b>1</b>	<b>--</b>	<b>1</b>	<b>--</b>	<b>76</b>	<b>16</b>	<b>78,95</b>

**I.5.2. Incidencia de los Planes de Racionalización del Sector Público Empresarial por dependencia ministerial (medidas pendientes de ejecutar a marzo 2016)**

MINISTERIO	A.C.M. 30/4/2010		A.C.M. 16/3/2012		A.C.M. de 20/9/2013		R.D. 701/2013		TOTAL		
	Número de entidades afectadas	Pendiente de ejecutar	Número de entidades afectadas	Pendiente de ejecutar	Número de entidades afectadas	Pendiente de ejecutar	Número de entidades afectadas	Pendiente de ejecutar	Número de entidades afectadas	Pendiente de ejecutar	% Ejecutado
Ministerio de Defensa	-	-	1	-	-	-	-	-	1	-	100,00
Ministerio de Hacienda y Administraciones Públicas	26	-	30	9	1	-	-	-	57	9	84,21
Ministerio de Economía y Competitividad	-	-	1	-	-	-	-	-	1	-	100,00
Ministerio de Industria, Energía y Turismo	-	-	-	-	-	-	1	-	1	-	100,00
Ministerio de Fomento	2	-	14	7	-	-	-	-	16	7	56,25
<b>TOTAL</b>	28	-	46	16	1	-	1	-	76	16	78,95

### I.5.3. Medidas previstas en los Planes de Racionalización y reestructuración del Sector Público Empresarial

MINISTERIO	Fusión/ Absorción/ Integración/ Cesión global				Liquidación/Disolución/ Extinción				Desinversión	TOTAL
	A.C.M. 30/4/2010	A.C.M. 16/3/2012	R.D. 701/2013	Total	A.C.M. 30/4/2010	A.C.M. 16/3/2012	A.C.M. 20/9/2013	Total	A.C.M. 16/3/2012	
Ministerio de Defensa	-	1	-	1	-	-	-	-	-	1
Ministerio de Hacienda y Administraciones Públicas	14	11	-	25	12	13	1	26	6	57
Ministerio de Economía y Competitividad	-	1	-	1	-	-	-	-	-	1
Ministerio de Industria, Energía y Turismo	-	-	1	1	-	-	-	-	-	1
Ministerio de Fomento	1	10	-	11	1	1	-	2	3	16
<b>TOTAL</b>	<b>15</b>	<b>23</b>	<b>1</b>	<b>39</b>	<b>13</b>	<b>14</b>	<b>1</b>	<b>28</b>	<b>9</b>	<b>76</b>

## **6. Serie histórica del inventario 2005-2014**

**I.6.1. Inventario de empresas estatales 2005-2014**

<b>Años</b>	<b>Entidades no financieras e intermediación financiera</b>	<b>Entidades de crédito</b>	<b>Entidades de seguro</b>	<b>Total número de empresas estatales</b>
<b>2.014</b>	199	1	9	209
<b>2.013</b>	203	1	9	213
<b>2.012</b>	213	1	9	223
<b>2.011</b>	223	1	10	234
<b>2.010</b>	231	1	10	242
<b>2.009</b>	255	1	9	265
<b>2.008</b>	260	1	9	270
<b>2.007</b>	277	1	8	286
<b>2.006</b>	275	1	7	283
<b>2.005</b>	268	1	2	271

## I.6.1. Inventario de empresas estatales 2005-2014

Nº de empresas

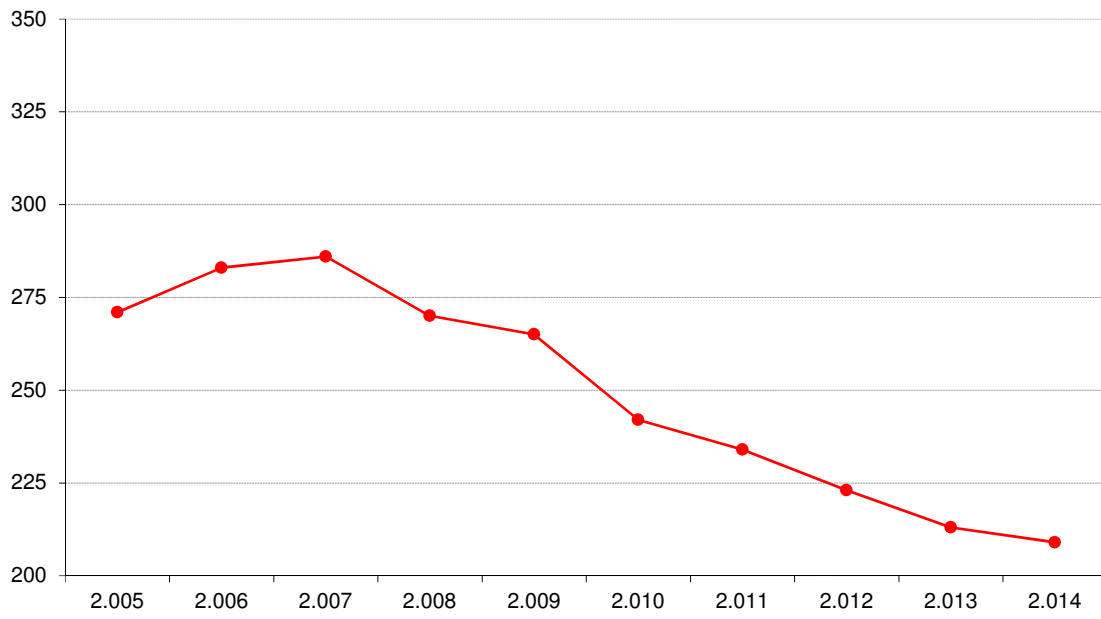



**I.6.2. Variaciones en el inventario 2005-2014**

número de entidades

<b>Años</b>	<b>Altas del ejercicio</b>	<b>Bajas del ejercicio</b>	<b>Inventario a fin de ejercicio</b>
<b>2.014</b>	10	14	264
<b>2.013</b>	5	15	213
<b>2.012</b>	4	15	223
<b>2.011</b>	16	24	234
<b>2.010</b>	8	31	242
<b>2.009</b>	4	9	265
<b>2.008</b>	3	19	270
<b>2.007</b>	9	6	286
<b>2.006</b>	23	11	283
<b>2.005</b>	19	12	271

## I.6.2. Variaciones del inventario empresas estatales 2005-2014

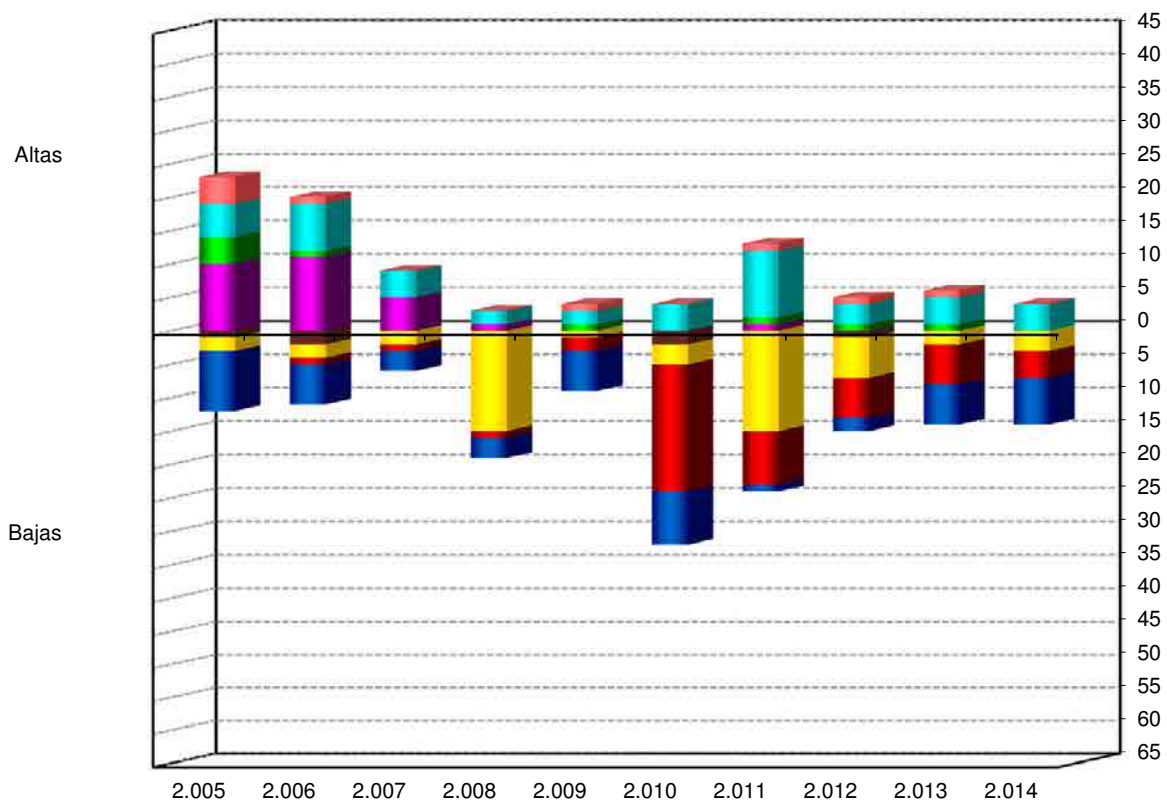

- Creación por disposición legal
- Constitución en el año
- Adquisición de participación mayoritaria
- Se cumplen los requisitos que exige la legislación vigente
- Liquidación, disolución o extinción
- Fusión, absorción o transformación o cesión legal
- Pérdida de participación mayoritaria
- Se dejan de cumplir los requisitos que exige la legislación vigente

### I.6.3. Causas de las variaciones del inventario 2005-2014

número de entidades

Años	Altas				Bajas			
	Constitución en el año	Adquisición de participación mayoritaria	Creación por disposición legal	Se cumplen los requisitos que exige la legislación vigente	Liquidación, disolución o extinción	Fusión, absorción, transformación o cesión global	Pérdida de participación mayoritaria	Se dejan de cumplir los requisitos que exige la legislación vigente
2.014	4	6	-	-	7	4	3	-
2.013	4	-	1	-	6	6	2	-
2.012	3	-	1	-	2	6	6	1
2.011	10	4	1	1	1	8	15	-
2.010	4	4	-	-	8	19	3	2
2.009	2	1	1	-	6	2	1	-
2.008	2	-	-	1	3	1	15	-
2.007	4	-	-	5	3	1	2	-
2.006	7	4	1	11	6	1	2	2
2.005	5	-	4	10	9	-	2	1

## II. ALCANCE DEL INFORME DE EMPRESAS ESTATALES

Las entidades del Sector Público Estatal Empresarial que aplican Plan General de Contabilidad de la empresa española y sus adaptaciones y , en particular, las entidades a que se refiere el artículo 3.2 de la LGP, elaboran sus cuentas de acuerdo con los principios y normas de contabilidad privada, pudiendo distinguir los siguientes colectivos de acuerdo con criterios económico-contables:

- Entidades no financieras: aplican el Plan General de Contabilidad de la empresa española aprobado mediante Real Decreto 1514/2007, de 16 de noviembre o, el Plan General de Contabilidad de Pequeñas y Medianas Empresas, aprobado por el Real Decreto 1515/2007, de 16 de noviembre.
- Entidades de seguros: les es de aplicación el Plan General de Contabilidad de las Entidades Aseguradoras aprobado por Real Decreto 1317/2008, de 24 de julio.
- Entidades de crédito: según establece la Circular 4/2004, de 22 de diciembre, del Banco de España, sobre normas de información financiera pública y reservada, y modelos de estados financieros, y sus respectivas modificaciones.

De acuerdo con la LGP, las empresas estatales quedan sometidas a la obligación de rendir cuentas de sus respectivas operaciones al Tribunal de Cuentas por conducto de la IGAE, debiendo remitir además otra información de carácter económico-financiero. Toda esta información se remite a la IGAE por vía telemática a través de la aplicación CICEP.red dentro de los siete meses siguientes a la terminación del ejercicio económico.

Por otro lado, la Ley 9/2012, de 14 de noviembre, de Reestructuración y Resolución de entidades de crédito, establece que las cuentas anuales del FROB se remitirán a la IGAE para su integración en la Cuenta General de Estado y su traslado al Tribunal de Cuentas.

Dado que la intención de la presente publicación es servir de marco de referencia y consulta de la estructura, dimensión y comportamiento de las empresas estatales en un ejercicio económico concreto, se trata de obtener la mayor cobertura posible en el tratamiento de la información, a fin de que el estudio refleje la magnitud de las cifras de las empresas estatales. Por esta razón, el estudio abarca aquellas sociedades que presentan sus cuentas fuera de plazo, hasta el momento de la publicación.

De las 209 empresas que forman el inventario en 2014, han sido integradas en el estudio las cuentas individuales de 199 entidades (**listado II.1.1**), alcanzándose una cobertura del 95,22 por 100 (**cuadro II.1.1**). Las 10 empresas restantes (**listado II.1.2**) no han sido tratadas al no disponer de la información sobre sus cuentas anuales en el momento de elaborar esta publicación. La mayoría de estas empresas, se encuentran sin actividad o se trata de entidades con poca relevancia económica, por lo que las cifras que se presentan a lo largo de la publicación, reflejan de forma significativa la situación económico-financiera de las empresas estatales en 2014.

La cobertura de las empresas estatales tratadas, por secciones (**cuadro y gráfico II.1.1**), por forma jurídica (**cuadro y gráfico II.1.2**) y por dependencia ministerial (**cuadro y gráfico II.1.3**), se sitúa en valores medios superiores al 95 por 100. Los **cuadros II.1.4 y II.1.5**, de doble entrada, relacionan la dependencia ministerial con la forma jurídica y las secciones del CNAE, respectivamente. Se observa en el primero, el predominio de las Sociedades mercantiles dentro del Ministerio de Hacienda y Administraciones Públicas y, en el segundo, la actividad de Transporte y almacenamiento en el Ministerio de Fomento.

Como ya se apuntó anteriormente, las empresas estatales remiten sus cuentas de forma telemática, dando cumplimiento a la Orden EHA/2043/2010, de 22 de julio, modificada por la Orden HAP/2161/2013, de 14 de noviembre, por la que se regula el procedimiento de remisión de las cuentas anuales y demás información que las entidades del Sector Público Empresarial y Fundacional del Estado han de rendir al Tribunal de Cuentas, y de la información de carácter anual, trimestral y mensual a remitir a la IGAE, a través de la aplicación CICEP.red. Esta aplicación facilita distintos

modelos normalizados de las cuentas anuales, y la estructura y contenido de los documentos que integran las cuentas anuales se ajusta a los modelos aprobados reglamentariamente, pudiendo elegir las empresas en función de cómo se hayan aprobado sus cuentas, entre modelos normales, abreviados, de pymes o mixtos. Por otra parte, para las entidades de capital-riesgo y para las entidades filiales en el extranjero, la Orden establece que la rendición de cuentas no se realice en modelos normalizados, solicitando a estas empresas estatales que remitan la información de forma homogénea al resto, a fin de poder ser tratada y agregada. En el **listado II.2.1 y cuadro II.2.1** se ofrece información de los **modelos de cuentas** utilizados por las empresas estatales para la rendición de sus cuentas. Según se observa en el **gráfico II.2.1**, un 61,30 por 100 de las empresas utilizan los modelos normales, seguido de un 23,12 por 100 con modelos abreviados.

En relación a la información sobre el **tamaño**, se han clasificado las entidades en base a los criterios que establece el Real Decreto Legislativo 1/2010, de 2 de julio, por el que se aprueba el texto Refundido de la Ley de Sociedades de Capital, a la hora de regular qué empresas pueden presentar Balance y Estado de cambios en el patrimonio neto abreviado (artículo 257) y qué empresas pueden formular Cuenta de pérdidas y ganancias abreviada (artículo 258).

Así, en base a los criterios establecidos en el citado Real Decreto Legislativo, modificado por la Ley 14/2013, de 27 de septiembre, de apoyo a los emprendedores y su internacionalización, tienen la consideración de empresas pequeñas, aquellas que durante 2 ejercicios consecutivos reúnan dos de las tres condiciones siguientes:

- Que el total de las partidas de activo sea menor a la cifra de 4.000 miles de euros.
- Que el importe de la cifra anual de negocios sea inferior a 8.000 miles de euros.
- Que la plantilla media no supere los 50 empleados.

Por otro lado, se consideran grandes aquéllas en las que concurren dos de las circunstancias siguientes, durante dos ejercicios consecutivos:

- Que el total de las partidas de activo supere 11.400 miles de euros.
- Que el importe de la cifra anual de negocios exceda de 22.800 miles de euros.
- Que la plantilla media sea superior a 250 empleados.

De acuerdo con el criterio así establecido, de las 199 entidades cuya información ha sido tratada en 2014, 94 son empresas pequeñas, representando un 47,24 por 100 del total, 61 empresas se clasifican como grandes, un 30,65 por 100, quedando finalmente 44 empresas catalogadas como medianas, que suponen el 22,11 por 100 restante (**listado II.2.2. y cuadro II.2.5**).

Un criterio adicional que abordamos en este epígrafe, es el que clasifica a las empresas estatales tomando como base el **porcentaje de participación o titularidad estatal**. Una de las formas de intervención pública en la actividad económica se realiza a través de su participación en los diversos entes que integran el Sector público estatal. Los **listados II.3.1. y II.3.2**, ofrecen una relación de empresas estatales tendiendo a diferentes intervalos de participación nominal y efectiva, respectivamente, añadiendo además las principales magnitudes (activo, cifra de negocios y plantilla media) .

En el **cuadro II.3.3.**, se observa como la mayoría de empresas estatales, el 74,37 por 100, se sitúa en el intervalo de empresas con participación nominal del 100 por 100 y absorben el 92,34 por 100 de activo, el 98,02 por 100 de la cifra de negocios y el 98,25 por 100 de la plantilla.

Asimismo, del **cuadro II.3.6** se desprende que el porcentaje de empresas con titularidad efectiva totalmente estatal alcanza valores próximos al 68 por 100 de las entidades tratadas y, sus principales magnitudes referidas al activo, cifra de negocios y plantilla, representan cifras superiores al 92 por 100 del total.

Una de las magnitudes que mayor envergadura económica tiene en un estudio sobre empresas es el resultado. Por esta razón, se presenta un ranking de los resultados obtenidos por las empresas estatales en el ejercicio 2014, estableciendo una serie de intervalos considerados significativos en orden decreciente, en los que se sitúan las empresas (**cuadro II.4.1**). De las 199 entidades cuyas cuentas anuales individuales han sido integradas en 2014, 86 registraron pérdidas y 113 beneficios. Como se desprende del **cuadro II.4.3**, el 3,74 por 100 de las entidades, concentra el 82,39 por 100 de los beneficios, mientras que el 9,31 por 100, absorbe el 88,16 por 100 de las pérdidas.

Para finalizar, el **epígrafe 5** presenta para una serie de 10 años, la evolución de las principales magnitudes: activo (**cuadro y gráfico II.5.1.**), fondos propios (**cuadro y gráfico II.5.2.**) y cifra de negocios (**cuadro y gráfico II.5.3.**), junto con otras como los resultados de las empresas estatales (**cuadro y gráfico II.5.4.**), y el personal

(**cuadro y gráfico II.5.5.**). Los datos recogen la información disponible de las entidades que conforman el sector público empresarial estatal en cada uno de los ejercicios.



# **1. Entidades tratadas y no tratadas. Cobertura**

## II.1.1. Entidades estatales tratadas

Denominación social	Nombre comercial
A.I. ABRA INDUSTRIAL, S.A.	
ADIF-ALTA VELOCIDAD	
ADMINISTRADOR DE INFRAESTRUCTURAS FERROVIARIAS	ADIF
AENA DESARROLLO INTERNACIONAL, S.A.	ADISA
AENA, S.A.	
AGENCIA EFE, S.A.	EFE
AGRUMINSA, S.A.	
AGUAS DE LAS CUENCAS DE ESPAÑA, S.A.	ACUAES
AGUAS DE LAS CUENCAS MEDITERRANEAS, S.A.	ACUAMED
ALIMENTOS Y ACEITES, S.A.	ALYCESA
APARCAMIENTO ZONA FRANCA S.L.	AZF
APARCAMIENTOS SUBTERRANEOS DE VIGO, S.L.	
ASNEF-LOGALTY, S.L.	
AUTORIDAD PORTUARIA DE A CORUÑA	
AUTORIDAD PORTUARIA DE ALICANTE	
AUTORIDAD PORTUARIA DE ALMERÍA	
AUTORIDAD PORTUARIA DE AVILES	
AUTORIDAD PORTUARIA DE BAHIA DE CADIZ	PUERTO BAHÍA DE CÁDIZ
AUTORIDAD PORTUARIA DE BALEARES	
AUTORIDAD PORTUARIA DE BARCELONA	
AUTORIDAD PORTUARIA DE BILBAO	
AUTORIDAD PORTUARIA DE CARTAGENA	
AUTORIDAD PORTUARIA DE CASTELLÓN	PORTCASTELLO
AUTORIDAD PORTUARIA DE CEUTA	A.P. DE CEUTA
AUTORIDAD PORTUARIA DE FERROL-SAN CIBRAO	

Denominación social	Nombre comercial
AUTORIDAD PORTUARIA DE GIJON	
AUTORIDAD PORTUARIA DE HUELVA	
AUTORIDAD PORTUARIA DE LA BAHIA DE ALGECIRAS	A.P.B.A.
AUTORIDAD PORTUARIA DE LAS PALMAS	
AUTORIDAD PORTUARIA DE MALAGA	
AUTORIDAD PORTUARIA DE MARÍN Y RIA DE PONTEVEDRA	
AUTORIDAD PORTUARIA DE MELILLA	
AUTORIDAD PORTUARIA DE MOTRIL	
AUTORIDAD PORTUARIA DE PASAIA	PUERTO PASAIA
AUTORIDAD PORTUARIA DE SANTA CRUZ DE TENERIFE	
AUTORIDAD PORTUARIA DE SANTANDER	
AUTORIDAD PORTUARIA DE SEVILLA	PUERTO DE SEVILLA
AUTORIDAD PORTUARIA DE TARRAGONA	
AUTORIDAD PORTUARIA DE VALENCIA	VALENCIAPORT
AUTORIDAD PORTUARIA DE VIGO	PUERTO DE VIGO
AUTORIDAD PORTUARIA DE VILLAGARCIA DE AROSA	
AXIS PARTICIPACIONES EMPRESARIALES, SGEGR, S.A.	AXIS PARTICIPACIONES EMPRESARIALES
BANESTO ENISA SEPI DESARROLLO, FONDO DE CAPITAL RIESGO DE RÉGIMEN SIMPLIFICADO	
CANAL DE NAVARRA, S.A.	
CENTRO DE REFERENCIA INVESTIGACIÓN, DESARROLLO E INNOVACIÓN ATM AGRUPACIÓN DE INTERESES ECONÓMICOS	CRIDA
CENTRO INTERMODAL DE LOGISTICA, S.A.	CILSA
CENTRO PARA EL DESARROLLO TECNOLOGICO INDUSTRIAL	CDTI
CESCE ARGENTINA S.A. SEGUROS DE CRÉDITO Y GARANTÍAS	
CESCE CHILE ASEGURADORA, S.A.	CESCECHILE
CESCE FIANZAS MEXICO, S.A. DE C.V.	
CESCE MEXICO, S.A. DE C.V.	CESCEMEXICO

Denominación social	Nombre comercial
CESCE SERVICIOS CORPORATIVOS, S.L.	
CESCE SERVICIOS, S.A. DE C.V.	
CESCEBRASIL SEGUROS DE GARANTÍAS E CRÉDITO, S.A.	CESCEBRASIL S.G.C.
COFIVACASA, S.A.	
COLONIZACION Y TRANSFORMACION AGRARIA, S.A.	CYTASA
COMERCIAL DEL FERROCARRIL, S.A.	COMFERSA
COMPAÑIA DE LOS FERROCARRILES DE MADRID A ZARAGOZA Y ALICANTE, S.A. (EN LIQUIDACION)	
COMPAÑIA DEL FERROCARRIL CENTRAL DE ARAGON, S.A. EN LIQUIDACION	F.C.A.
COMPAÑIA ESPAÑOLA DE FINANCIACION DEL DESARROLLO COFIDES, S.A.	COFIDES
COMPAÑIA ESPAÑOLA DE REAFIANZAMIENTO, S.A.	CERSA
COMPAÑIA ESPAÑOLA DE SEGUROS DE CRÉDITO A LA EXPORTACION, S.A., COMPAÑIA DE SEGUROS Y REASEGUROS	CESCE
COMPAÑIA ESPAÑOLA DE TABACO EN RAMA, S.A.	CETARSA
CONCESIONARIA DEL AEROPUERTO DE BARCELONA-EL PRAT, S.A.	
CONCESIONARIA DEL AEROPUERTO DE MADRID-BARAJAS, S.A.	
CONSORCIO DE COMPENSACION DE SEGUROS	CCS
CONSORCIO DE LA ZONA FRANCA DE CÁDIZ	ZONA FRANCA CÁDIZ
CONSORCIO DE LA ZONA FRANCA DE GRAN CANARIA	
CONSORCIO DE LA ZONA FRANCA DE SANTA CRUZ DE TENERIFE	
CONSORCIO DE LA ZONA FRANCA DE VIGO	
CONSORCIO INTERNACIONAL DE ASEGURADORAS DE CRÉDITO, S.A.	CIAC
CONSORCIO PARA LA CONSTRUCCIÓN DEL AUDITORIO DE MÚSICA DE MÁLAGA	
CORPORACIÓN ALIMENTARIA QUALITY, S.A. EN LIQUIDACION	
CORPORACIÓN DE RADIO Y TELEVISIÓN ESPAÑOLA, S.A.	CORPORACIÓN RTVE
CORREOS EXPRESS PAQUETERÍA URGENTE, S.A.	
CORREOS TELECOM, S.A.	

Denominación social	Nombre comercial
CTI TECNOLOGÍA Y GESTIÓN, S.A.	CTI
DBK,S.A.	DBK
DEFEX, S.A.	
DESARROLLOS EMPRESARIALES DE LA ZONA FRANCA DE CÁDIZ, S.A.	
DISEÑO Y TECNOLOGÍA MICROELECTRÓNICA, AIE	D+T MICROELECTRÓNICA
EFE NEWS SERVICES, INC.	
EMPRESA DE TRANSFORMACION AGRARIA, S.A.	TRAGSA
EMPRESA NACIONAL DE INNOVACION, S.A.	ENISA
EMPRESA NACIONAL DE RESIDUOS RADIACTIVOS, S.A.	ENRESA
EMPRESA PARA LA GESTION DE RESIDUOS INDUSTRIALES, S.A.	EMGRISA
ENAIRE	
ENAJENACION DE MATERIALES FERROVIARIOS, S.A.	EMFESA
ENTE PÚBLICO DE RADIOTELEVISIÓN ESPAÑOLA EN LIQUIDACIÓN	RTVE
ENTIDAD PÚBLICA EMPRESARIAL RED.ES	RED.ES
ENTIDAD PÚBLICA EMPRESARIAL RENFE-OPERADORA	
ENUSA INDUSTRIAS AVANZADAS, S.A.	
ENUSA-ENWESA AIE	
ENWESA OPERACIONES, S.A.	
EQUIPOS NUCLEARES, S.A.	ENSA
EQUIPOS TERMOMETÁLICOS, S.A.	E.T.M.
EUROPEAN BULK HANDLING INSTALLATION, S.A.	E.B.H.I.
EXPASA AGRICULTURA Y GANADERÍA, S.A.	EXPASA
EXPRESS TRUCK, S.A.	ETSA
FABRICA NACIONAL DE MONEDA Y TIMBRE-REAL CASA DE LA MONEDA	F. N. M. T.
FIDALIA, S.A.	

Denominación social	Nombre comercial
FOND-ICO GLOBAL, FCR DE RÉGIMEN SIMPLIFICADO	
FOND-ICOINFRAESTRUCTURAS, FCR DE REGIMEN SIMPLIFICADO.	
FOND-ICOPYME, FCR DE REGIMEN SIMPLIFICADO	
FONDO DE LIQUIDACIÓN ASICA	SAECA FONDO ASICA
FONDO DE REESTRUCTURACIÓN ORDENADA BANCARIA	FROB
FONDO ENISA, FESPYME, SEPIDES PARA LA EXPANSION DE LA PYME, FCR, DE REGIMEN SIMPLIFICADO	FONDO PYME EXPANSION
GERENCIA URBANISTICA PORT-2000	PORT-2000
GESTIONES URBANISTICAS DE LA RIOJA, S.A.	GESTUR RIOJA
GRUPO CESCE SERVICIOS TECNOLÓGICOS AIE	
HIPÓDROMO DE LA ZARZUELA, S.A.	
HULLERAS DEL NORTE S.A.	HUNOSA
ICEX ESPAÑA EXPORTACIÓN E INVERSIONES	ICEX
INECO DO BRASIL ENGENHARIA E ECONOMÍA DO TRANSPORTE, S.L.	
INFORMA COLOMBIA, S.A.	
INFORMA D&B, SERVIÇOS DE GESTÃO DE EMPRESAS, SOCIEDADE UNIPessoal, LDA	
INFORMA, D&B, S.A.	INFORMA
INGENIERIA DE SISTEMAS PARA LA DEFENSA DE ESPAÑA, S.A.	ISDEFE
INGENIERIA Y ECONOMIA DEL TRANSPORTE, S.A.	INECO
INGENIERÍA Y ECONOMÍA TRANSPORTMEX, S.A. DE C.V.	
INNVIERTE ECONOMÍA SOSTENIBLE COINVERSIÓN, S.A. S.C.R. DE RÉGIMEN SIMPLIFICADO	
INNVIERTE ECONOMÍA SOSTENIBLE S.A. S.C.R. DE RÉGIMEN SIMPLIFICADO	
INSTITUTO DE CREDITO OFICIAL	ICO
INSTITUTO NACIONAL DE CIBERSEGURIDAD DE ESPAÑA, S.A.	INCIBE
INSTITUTO PARA LA DIVERSIFICACION Y AHORRO DE LA ENERGIA	IDAE
IZAR CONSTRUCCIONES NAVALES, S.A. EN LIQUIDACIÓN	IZAR
LA ALMORAIMA, S.A.	LA ALMORAIMA

Denominación social	Nombre comercial
LA MUNDIAL, C.A. VENEZOLANA DE SEGUROS DE CRÉDITO Y GARANTÍAS, S.A.	
LOGALTY SERVICIOS DE TERCERO DE CONFIANZA, S.L.	
LOGIRAIL, S.A.	
LOGÍSTICA Y TRANSPORTE FERROVIARIO, S.A. EN LIQUIDACION	LTF
MERCADOS CENTRALES DE ABASTECIMIENTO DE ALGECIRAS, S.A.	MERCALGECIRAS
MERCADOS CENTRALES DE ABASTECIMIENTO DE ASTURIAS, S.A.	MERCASTURIAS
MERCADOS CENTRALES DE ABASTECIMIENTO DE BADAJOZ, S.A.	MERCABADAJOZ
MERCADOS CENTRALES DE ABASTECIMIENTO DE LAS PALMAS, S.A.	MERCALASPALMAS
MERCADOS CENTRALES DE ABASTECIMIENTO DE MALAGA, S.A.	MERCAMALAGA
MERCADOS CENTRALES DE ABASTECIMIENTO, S.A.	MERCASA
MINAS DE ALMADEN Y ARRAYANES, S.A.	MAYASA
MUSEO NACIONAL DEL PRADO DIFUSIÓN, S.A.	
NAVANTIA AUSTRALIA PTY. LTD.	
NAVANTIA, S.A.	
NEXEA GESTIÓN DOCUMENTAL, S.A.	NEXEA
OLYMPIC MOLL, S.A.	
ONERATE CONSULTING, S.L.	
PARADORES DE TURISMO DE ESPAÑA, S.A.	PARADORES
PARQUE EMPRESARIAL PRINCIPADO DE ASTURIAS, S.L.	PEPA, SL
PECOVASA RENFE MERCANCIAS, S.A.	
PORTEL EIXO ATLÁNTICO, S.R.L	
PORTEL SERVICIOS TELEMATICOS, S.A.	PORTEL
PROGRAMAS Y EXPLOTACIONES DE RADIODIFUSION, S.A.	PROERSA
PUERTO SECO DE MADRID, S.A.	
PUERTO SECO VENTASTUR, S.A.	
PUERTOS DEL ESTADO	

Denominación social	Nombre comercial
QUALITY FISH INDUSTRIAS PESQUERAS, S.A. EN LIQUIDACION	
QUALITY FOOD INDUSTRIA ALIMENTARIA, S.A.U. EN LIQUIDACION	
RADIO NACIONAL DE ESPAÑA, S.A. EN LIQUIDACIÓN	RNE
REDALSA, S.A.	
RENFE ALQUILER DE MATERIAL FERROVIARIO, S.A.	
RENFE FABRICACIÓN Y MANTENIMIENTO, S.A.	
RENFE MERCANCÍAS, S.A.	
RENFE VIAJEROS, S.A.	
RUMASA, S.A.	
S. E. P. E.S. ENTIDAD PUBLICA EMPRESARIAL DE SUELO	S. E. P. E. S.
S.A. DE ELECTRÓNICA SUBMARINA	SAES
SADIM INVERSIONES, S.A.	
SAES CAPITAL, S.A.	
SAINSEL SISTEMAS NAVALES, S.A.U.	SAINSEL
SECREX, COMPAÑÍA DE SEGUROS DE CRÉDITO Y GARANTÍAS, S.A.	
SEPI DESARROLLO EMPRESARIAL, S.A.	SEPIDES
SEPIDES GESTION S.G.E.C.R., S.A.	
SERVICIOS DOCUMENTALES DE ANDALUCIA, S.L.	SDA
SERVICIOS Y ESTUDIOS PARA LA NAVEGACIÓN AÉREA Y LA SEGURIDAD AERONÁUTICA, S.A.	SENASA
SERVIPORT ANDALUCÍA, S.A.	
SOCIEDAD ANONIMA ESTATAL DE CAUCION AGRARIA	SAECA
SOCIEDAD ASTURIANA DE DIVERSIFICACIÓN MINERA, S.A.	SADIM
SOCIEDAD DE GESTIÓN DEL PROYECTO ALETAS, S.A.	
SOCIEDAD DE INFRAESTRUCTURAS Y EQUIPAMIENTOS PENITENCIARIOS, S.A.	SIEP
SOCIEDAD DE SALVAMENTO Y SEGURIDAD MARITIMA	SASEMAR
SOCIEDAD ESPAÑOLA DE ESTUDIOS PARA LA COMUNICACION FIJA A TRAVES DEL ESTRECHO DE GIBRALTAR, S.A.	SECEGSA



Denominación social	Nombre comercial
SOCIEDAD ESTATAL CORREOS Y TELEGRAFOS, S.A.	CORREOS Y TELEGRAFOS
SOCIEDAD ESTATAL DE ACCIÓN CULTURAL, S.A.	AC/E
SOCIEDAD ESTATAL DE ESTIBA Y DESESTIBA DEL PUERTO DE CARTAGENA, S.A.	SESTICARSA
SOCIEDAD ESTATAL DE GESTION INMOBILIARIA DE PATRIMONIO, S.A.	SEGIPSA
SOCIEDAD ESTATAL DE INFRAESTRUCTURAS AGRARIAS, S.A.	SEIASA
SOCIEDAD ESTATAL DE INFRAESTRUCTURAS DEL TRANSPORTE TERRESTRE, S.A.	SEITT
SOCIEDAD ESTATAL DE PARTICIPACIONES INDUSTRIALES	SEPI
SOCIEDAD ESTATAL ESPAÑA EXPANSIÓN EXTERIOR, S.A.	
SOCIEDAD ESTATAL LOTERÍAS Y APUESTAS DEL ESTADO, S.A.	SELAE
SOCIEDAD ESTATAL PARA LA GESTIÓN DE LA INNOVACIÓN Y LAS TECNOLOGÍAS TURÍSTICAS, S.A.	SEGITUR
SOCIEDAD PARA EL DESARROLLO INDUSTRIAL DE EXTREMADURA, S.A.	SODIEX
SOCIEDAD PÚBLICA DE ALQUILER, S.A. EN LIQUIDACIÓN	
SUELO EMPRESARIAL DEL ATLÁNTICO, S.L.	
TECNOLOGIAS Y SERVICIOS AGRARIOS, S.A.	TRAGSATEC
TELEVISION ESPAÑOLA, S.A. EN LIQUIDACIÓN	TVE
TRAGSA BRASIL DESENVOLVIMIENTO DE PROJETOS AGRARIOS, LTDA	
VALENCIA PLATAFORMA INTERMODAL Y LOGISTICA, S.A.	VPI LOGISTICA
VIGO ACTIVO SOCIEDAD DE CAPITAL RIESGO DE RÉGIMEN SIMPLIFICADO, S.A.	
VIPAR PARQUE EMPRESARIAL S.L.	VIPAR
WORLD TRADE CENTER BARCELONA, S.A.	

## II.1.2. Entidades estatales no tratadas

Denominación social	Nombre comercial
CESCE SERVICIOS CHILE, S.A.	
CESCEBRASIL SERVICOS E GESTAO DE RISCOS, LTDA	CBRASIL SERVICIOS
CONSORCIO RIO SAN PEDRO	
LONDON LUTON AIRPORT GROUP LIMITED	LLAGL
LONDON LUTON AIRPORT HOLDINGS I LIMITED	LLAHL I
LONDON LUTON AIRPORT HOLDINGS II LIMITED	LLAHL II
LONDON LUTON AIRPORT HOLDINGS III LIMITED	LLAHL III
LONDON LUTON AIRPORT OPERATIONS LIMITED	LLAOL
SOCIEDAD ESTATAL DE ESTIBA Y DESESTIBA DEL PUERTO DE VILLAGARCIA DE AROSA, S.A.	SESTIVA,S.A.
TELEMÁTICA PORTEL, LTDA	

**II.1.1. Cobertura de las empresas tratadas por secciones del CNAE**

Secciones	Entidades inventariadas		Entidades Tratadas		Cobertura
	Número	Porcentaje	Número	Porcentaje	Porcentaje
Sección A-B: Agricultura, ganadería, silvicultura y pesca e Industrias Extractivas	6	2,87	6	3,02	100,00
Sección C: Industria manufacturera.....	8	3,83	8	4,02	100,00
Sección E: Suministro de agua, actividades de saneamiento, gestión de residuos y descontaminación.....	5	2,39	5	2,51	100,00
Sección F-L: Construcción y Actividades inmobiliarias.....	24	11,48	24	12,06	100,00
Sección G-I: Comercio al por mayor y al por menor; reparación de vehículos de motor y motocicletas y Hostelería.....	5	2,39	5	2,51	100,00
Sección H: Transporte y almacenamiento.....	63	30,14	57	28,64	90,48
Sección J: Información y comunicaciones.....	16	7,66	16	8,04	100,00
Sección K: Actividades financieras y de seguros.....	37	17,70	35	17,59	94,59
Sección M-N: Actividades profesionales, científicas y técnicas y Actividades administrativas y servicios auxiliares.....	18	8,61	18	9,05	100,00
Sección O-P: Administración pública y defensa y Educación.....	9	4,31	9	4,52	100,00
Sección R: Actividades artísticas, recreativas y de entretenimiento.....	3	1,44	3	1,51	100,00
Sin actividad económica.....	15	7,18	13	6,53	86,67
<b>Total.....</b>	<b>209</b>	<b>100,00</b>	<b>199</b>	<b>100,00</b>	<b>95,22</b>

## II.1.1. Cobertura de las empresas tratadas por secciones de CNAE

nº entidades

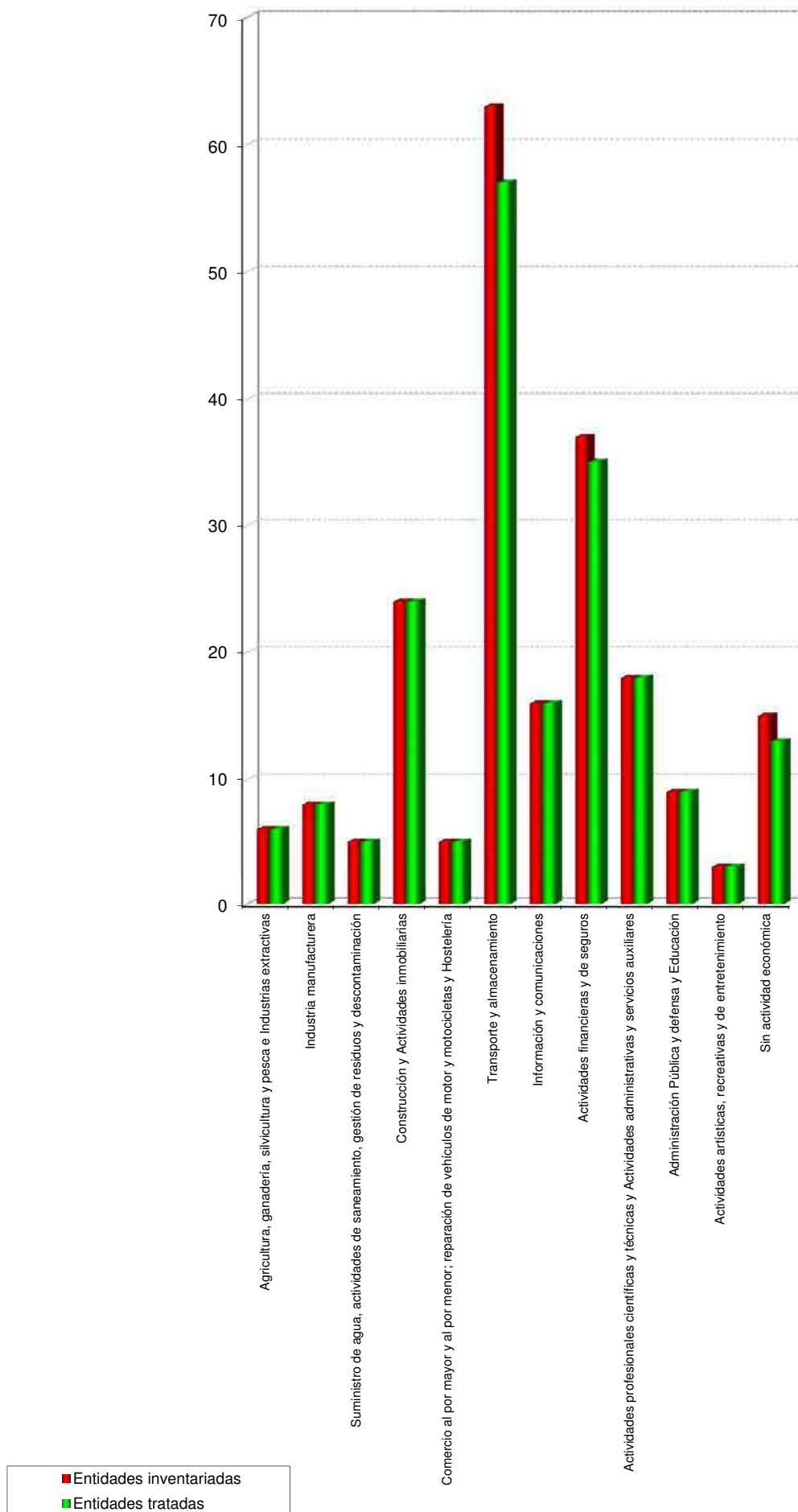

7`UgJZVUMYCB	9 bhXUXYg`]bj YbHfJUXUg		9 bhXUXYg`fUHUXUg		7 cVYfhi fU
	Número	Porcentaje	Número	Porcentaje	Porcentaje
<b>GcVfYXUXYg`a YfVUbif`Yg`mUgja J`UXUg`</b>	<b>% 3</b>	<b>+321</b>	<b>%43</b>	<b>+126</b>	<b>- 326</b>
No financieras e intermediación financiera.....	145	69,38	135	67,84	93,10
De crédito.....	-	-	-	-	-
De seguro.....	8	3,83	8	4,02	100,00
<b>9 bhXUXYg`d` V`JWUg`Ya dfYgUfJUYg`</b>	<b>%3</b>	<b>* 22</b>	<b>%3</b>	<b>* 23</b>	<b>%%\$ \$\$</b>
No financieras e intermediación financiera.....	11	5,26	11	5,53	100,00
De crédito.....	1	0,48	1	0,50	100,00
De seguros.....	1	0,48	1	0,50	100,00
<b>CfUg`YbhXUXYg`XY`XYfYW`c`d` V`JW`</b>	<b>' 6</b>	<b>% 22</b>	<b>' 6</b>	<b>% 20</b>	<b>%%\$ \$\$</b>
No financieras e intermediación financiera.....	36	17,22	36	18,09	100,00
De crédito.....	-	-	-	-	-
De seguro.....	-	-	-	-	-
<b>7 cbgcfWfcg`XY`gYWcf`d` V`JW`YghUH`</b>	<b>%</b>	<b>\$ 8</b>	<b>%</b>	<b>\$ 50</b>	<b>%%\$ \$\$</b>
No financieras e intermediación financiera.....	1	0,48	1	0,50	100,00
De crédito.....	-	-	-	-	-
De seguros.....	-	-	-	-	-
<b>: cbXcg`WUfYbhYg`XY`dYfYgcbU`JUX`1 f`XJWU`</b>	<b>*</b>	<b>\$ 7</b>	<b>*</b>	<b>3 02</b>	<b>%%\$ \$\$</b>
No financieras e intermediación financiera.....	6	2,87	6	3,02	100,00
De crédito.....	-	-	-	-	-
De seguro.....	-	-	-	-	-
<b>HcHU`</b>	<b>809</b>	<b>%%\$ \$\$</b>	<b>199</b>	<b>%%\$ \$\$</b>	<b>- 522</b>

## II.1.2. Cobertura de empresas tratadas por forma jurídica

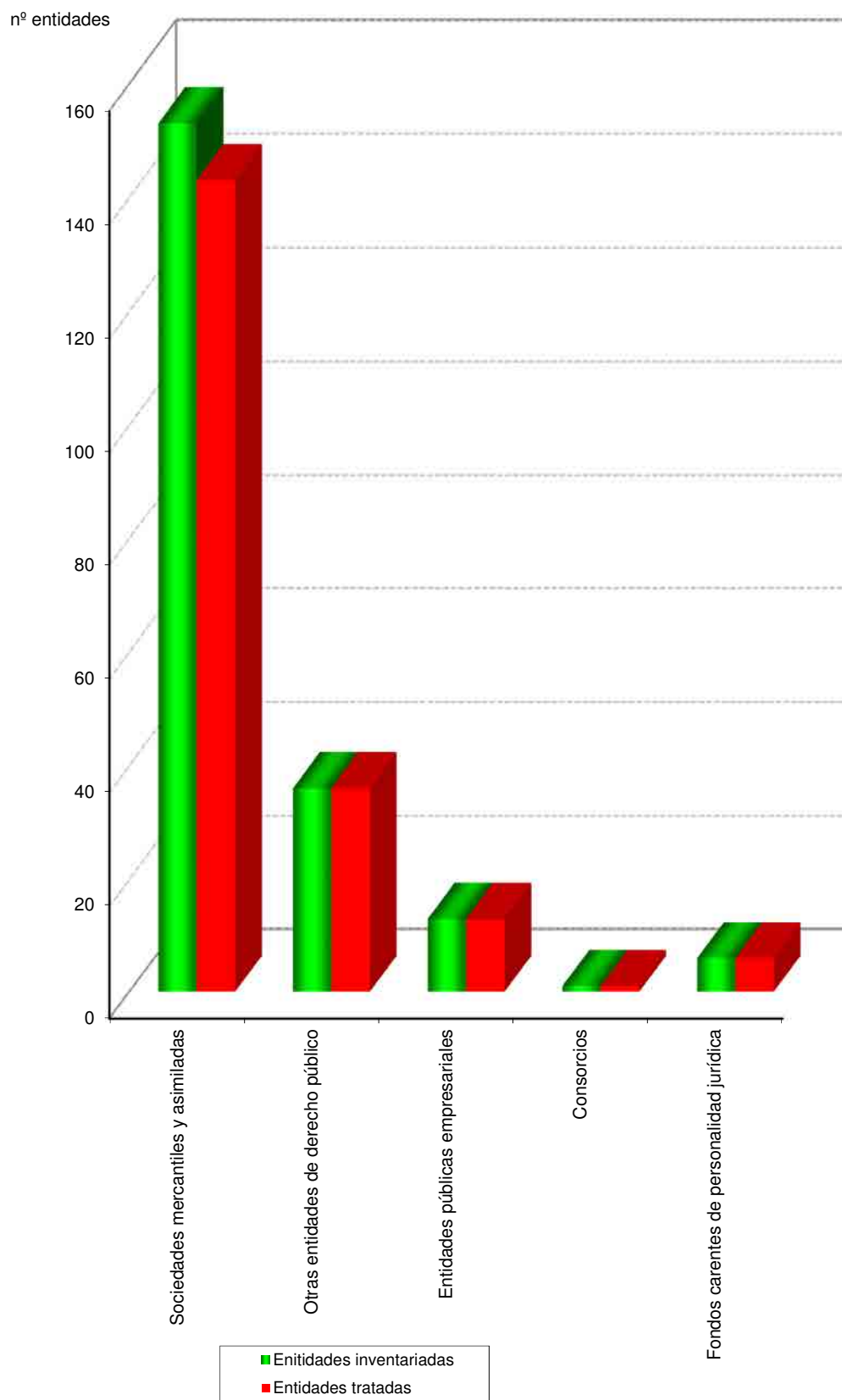

II.1.3. Cobertura de las empresas tratadas por dependencia ministerial

Ministerio	Entidades inventariadas		Entidades Tratadas		Cobertura
	Número	Porcentaje	Número	Porcentaje	Porcentaje
Agricultura, Alimentación y Medio Ambiente.....	1	0,48	1	0,50	100,00
Defensa.....	1	0,48	1	0,50	100,00
Economía y Competitividad.....	15	7,18	15	7,54	100,00
Educación, Cultura y Deporte.....	2	0,96	2	1,00	100,00
Fomento.....	76	36,36	68	34,17	89,47
Hacienda y Administraciones Públicas.....	111	53,11	109	54,78	98,20
Industria, Energía y Turismo.....	3	1,43	3	1,51	100,00
<b>Total.....</b>	<b>209</b>	<b>100,00</b>	<b>199</b>	<b>100,00</b>	<b>95,22</b>

### II.1.3. Cobertura de empresas tratadas por dependencia ministerial

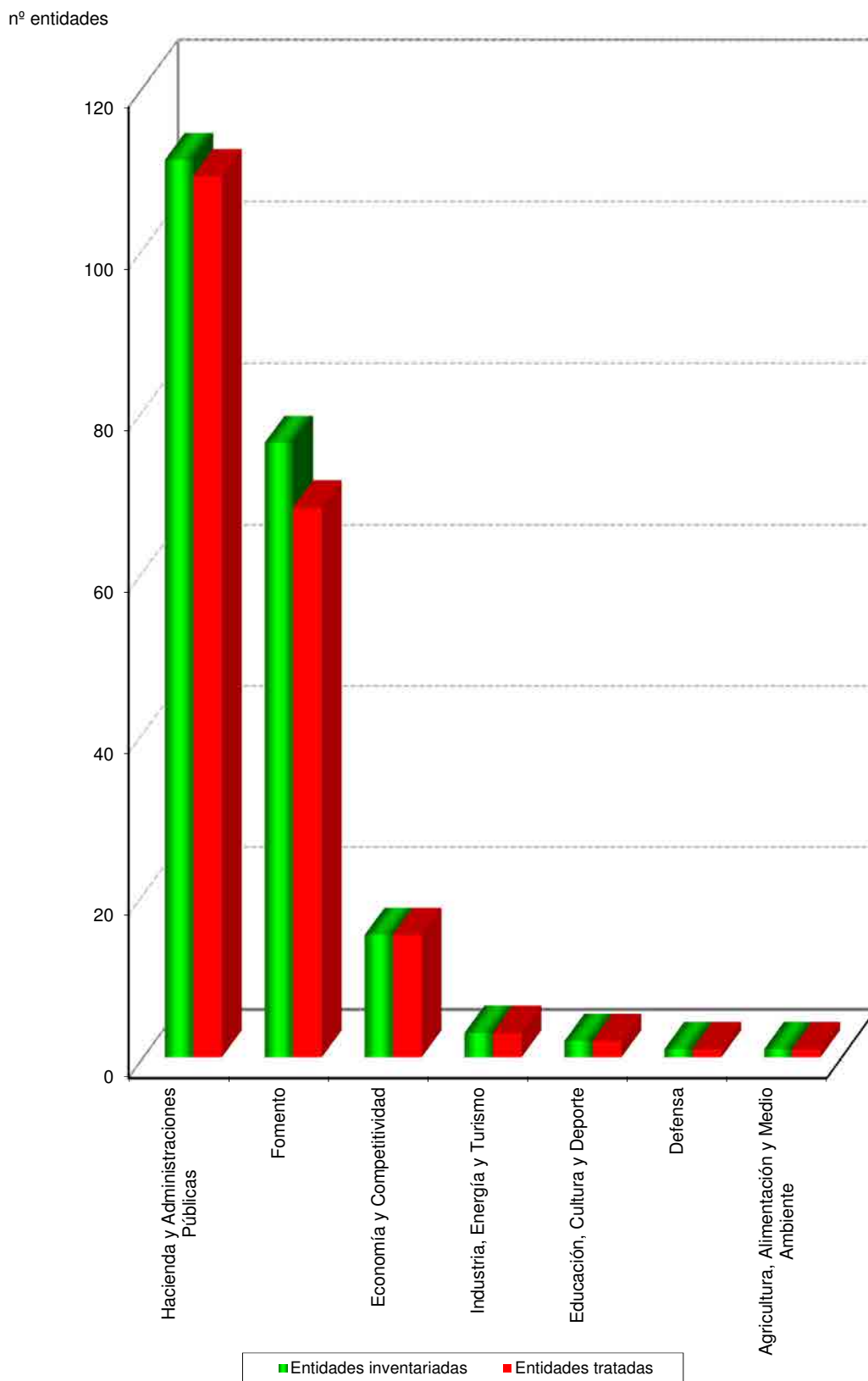



**II.1.4.Distribución ministerial y cobertura de las empresas estatales tratadas**

Ministerio	Sociedades mercantiles		Entidades públicas empresariales		Entidades estatales de derecho público		Fondos Carentes de personalidad jurídica		Consorticios		Total	
	Entidades tratadas	Cobertura	Entidades tratadas	Cobertura	Entidades tratadas	Cobertura	Entidades tratadas	Cobertura	Entidades Tratadas	Cobertura	Entidades tratadas	Cobertura
Agricultura, Alimentación y Medio Ambiente.....	1	100,00	-	-	-	-	-	-	-	-	1	100,00
Defensa.....	1	100,00	-	-	-	-	-	-	-	-	1	100,00
Economía y Competitividad....	7	100,00	4	100,00	1	100,00	3	100,00	-	-	15	100,00
Educación, Cultura y Deporte.	1	100,00	-	-	-	-	-	-	1	100,00	2	100,00
Fomento.....	33	80,49	6	100,00	29	100,00	-	-	-	-	68	89,47
Hacienda y Administraciones Públicas.....	99	98,02	1	100,00	6	100,00	3	100,00	-	-	109	98,20
Industria, Energía y Turismo...	1	100,00	2	100,00	-	-	-	-	-	-	3	100,00
<b>Total.....</b>	<b>143</b>	<b>93,46</b>	<b>13</b>	<b>100,00</b>	<b>36</b>	<b>100,00</b>	<b>6</b>	<b>100,00</b>	<b>1</b>	<b>100,00</b>	<b>199</b>	<b>95,22</b>

## II.1.5. Distribución de las entidades tratadas por secciones y dependencia ministerial

Secciones	Dependencia Ministerial							
	Hacienda y AA.PP	Fomento	Economía y Competitividad	Industria, Energía y Turismo	Defensa	Educación, Cultura y Deporte	Agricultura, Alimentación y Medio Ambiente	Total
<b>Sección A-B:</b> Agricultura, ganadería, silvicultura y pesca e Industrias extractivas	5	-	-	-	-	-	1	6
<b>Sección C:</b> Industria manufacturera	7	1	-	-	-	-	-	8
<b>Sección E:</b> Suministro de agua, actividades de saneamiento, gestión de residuos y descontaminación	4	-	1	-	-	-	-	5
<b>Sección F-L:</b> Construcción y Actividades inmobiliarias	17	6	-	-	-	1	-	24
<b>Sección G-I:</b> Comercio al por mayor y al por menor; reparación de vehículos de motor y motocicletas y Hostelería	2	1	1	-	-	1	-	5
<b>Sección H:</b> Transporte y almacenamiento	6	51	-	-	-	-	-	57
<b>Sección J:</b> Información y comunicaciones	11	3	-	2	-	-	-	16
<b>Sección K:</b> Actividades financieras y de seguros	25	-	10	-	-	-	-	35
<b>Sección M-N:</b> Actividades profesionales científicas y técnicas y Actividades administrativas y servicios auxiliares	12	4	1	-	1	-	-	18
<b>Sección O-P:</b> Administración pública y defensa; Seguridad Social obligatoria y Educación	5	1	2	1	-	-	-	9
<b>Sección R:</b> Actividades artísticas, recreativas y de entretenimiento	3	-	-	-	-	-	-	3
Sin actividad económica	12	1	-	-	-	-	-	13
<b>Total Entidades</b>	<b>109</b>	<b>68</b>	<b>15</b>	<b>3</b>	<b>1</b>	<b>2</b>	<b>1</b>	<b>199</b>

## **2. Tamaño y modelos de cuentas**

## II.2.1. Modelos utilizados por las empresas estatales en la presentación de las cuentas anuales

### Modelos normales

ADIF ALTA VELOCIDAD

ADMINISTRADOR DE INFRAESTRUCTURAS FERROVIARIAS

AENA DESARROLLO INTERNACIONAL, S.A.

AENA, S.A.

AGENCIA EFE, S.A.

AGUAS DE LAS CUENCAS DE ESPAÑA, S.A.

AGUAS DE LAS CUENCAS MEDITERRANEAS, S.A.

ALIMENTOS Y ACEITES, S.A.

AUTORIDAD PORTUARIA DE A CORUÑA

AUTORIDAD PORTUARIA DE ALICANTE

AUTORIDAD PORTUARIA DE ALMERÍA

AUTORIDAD PORTUARIA DE AVILES

AUTORIDAD PORTUARIA DE BAHIA DE CADIZ

AUTORIDAD PORTUARIA DE BALEARES

AUTORIDAD PORTUARIA DE BARCELONA

AUTORIDAD PORTUARIA DE BILBAO

AUTORIDAD PORTUARIA DE CARTAGENA

AUTORIDAD PORTUARIA DE CASTELLON

AUTORIDAD PORTUARIA DE CEUTA

AUTORIDAD PORTUARIA DE FERROL-SAN CIBRAO

AUTORIDAD PORTUARIA DE GIJON

AUTORIDAD PORTUARIA DE HUELVA

AUTORIDAD PORTUARIA DE LA BAHIA DE ALGECIRAS

AUTORIDAD PORTUARIA DE LAS PALMAS

AUTORIDAD PORTUARIA DE MALAGA

AUTORIDAD PORTUARIA DE MELILLA

AUTORIDAD PORTUARIA DE MOTRIL

AUTORIDAD PORTUARIA DE PASAIA

AUTORIDAD PORTUARIA DE SANTA CRUZ DE TENERIFE

AUTORIDAD PORTUARIA DE SANTANDER

AUTORIDAD PORTUARIA DE SEVILLA

AUTORIDAD PORTUARIA DE TARRAGONA

AUTORIDAD PORTUARIA DE VALENCIA

AUTORIDAD PORTUARIA DE VIGO

AUTORIDAD PORTUARIA DE VILLAGARCIA DE AROSA

CANAL DE NAVARRA, S.A

CENTRO INTERMODAL DE LOGISTICA, S.A.

CENTRO PARA EL DESARROLLO TECNOLOGICO INDUSTRIAL

COFIVACASA, S.A.

COMERCIAL DEL FERROCARRIL, S.A.

COMPAÑIA ESPAÑOLA DE FINANCIACION DEL DESARROLLO COFIDES, S.A.

COMPAÑIA ESPAÑOLA DE SEGUROS DE CREDITO A LA EXPORTACION, S.A.

COMPAÑIA ESPAÑOLA DE TABACO EN RAMA, S.A.

CONSORCIO DE COMPENSACION DE SEGUROS

CONSORCIO DE LA ZONA FRANCA DE CÁDIZ

CONSORCIO DE LA ZONA FRANCA DE VIGO

CONSORCIO PARA LA CONSTRUCCIÓN DEL AUDITORIO DE MÚSICA DE MÁLAGA

CORPORACIÓN DE RADIO Y TELEVISIÓN ESPAÑOLA, S.A.

CORREOS EXPRESS PAQUETERIA URGENTE S.A.

CORREOS TELECOM, S.A.

CTI TECNOLOGIA Y GESTION, S.A.

DEFEX, S.A.

EMPRESA DE TRANSFORMACION AGRARIA, S.A.

EMPRESA NACIONAL DE INNOVACION, S.A.

EMPRESA NACIONAL DE RESIDUOS RADIATIVOS, S.A.

EMPRESA PARA LA GESTION DE RESIDUOS INDUSTRIALES, S.A.

ENAIRE

ENAJENACION DE MATERIALES FERROVIARIOS, S.A.

ENTE PÚBLICO DE RADIOTELEVISIÓN ESPAÑOLA EN LIQUIDACIÓN

ENTIDAD PÚBLICA EMPRESARIAL RED.ES

ENTIDAD PÚBLICA EMPRESARIAL RENFE-OPERADORA

ENUSA INDUSTRIAS AVANZADAS, S.A.

ENWESA OPERACIONES, S.A.

EQUIPOS NUCLEARES, S.A.

EQUIPOS TERMOMETÁLICOS, S.A.

EUROPEAN BULK HANDLING INSTALLATION, S.A.

EXPASA AGRICULTURA Y GANADERÍA, S.A.

EXPRESS TRUCK, S.A.

FABRICA NACIONAL DE MONEDA Y TIMBRE-REAL CASA DE LA MONEDA

FONDO DE REESTRUCTURACIÓN ORDENADA BANCARIA

FONDO PARA LA FINANCIACIÓN DE LOS PAGOS A PROVEEDORES

GRUPO CESCE SERVICIOS TECNOLÓGICOS AIE

HIPÓDROMO DE LA ZARZUELA, S.A.

HULLERAS DEL NORTE S.A.

ICEX ESPAÑA EXPORTACIÓN E INVERSIONES

INFORMA, D&B, S.A.

INGENIERIA DE SISTEMAS PARA LA DEFENSA DE ESPAÑA, S.A.

INGENIERIA Y ECONOMIA DEL TRANSPORTE, S.A.

INSTITUTO DE CRÉDITO OFICIAL

INSTITUTO NACIONAL DE CIBERSEGURIDAD DE ESPAÑA, S.A.

INSTITUTO PARA LA DIVERSIFICACION Y AHORRO DE LA ENERGIA

LA ALMORAIMA, S.A.

MERCADOS CENTRALES DE ABASTECIMIENTO DE LAS PALMAS, S.A.

MERCADOS CENTRALES DE ABASTECIMIENTO, S.A.

MINAS DE ALMADEN Y ARRAYANES, S.A.

MUSEO NACIONAL DEL PRADO DIFUSIÓN, S.A.

NAVANTIA, S.A.U.

NEXEA GESTIÓN DOCUMENTAL, S.A.

OLYMPIC MOLL, S.A.

ONERATE CONSULTING, S.L.

PARADORES DE TURISMO DE ESPAÑA, S.A.

PECOVASA RENFE MERCANCIAS S.A.

PORTEL SERVICIOS TELEMATICOS, S.A.

PUERTOS DEL ESTADO

RADIO NACIONAL DE ESPAÑA, S.A. EN LIQUIDACIÓN

REDALSA, S.A.

RENFE ALQUILER DE MATERIAL FERROVIARIO, S.A.

RENFE FABRICACIÓN Y MANTENIMIENTO, S.A.

RENFE MERCANCÍAS, S.A.

RENFE VIAJEROS, S.A.

RUMASA, S.A.

S. E. P. E.S. ENTIDAD PUBLICA EMPRESARIAL DE SUELO

S.A. DE ELECTRÓNICA SUBMARINA

SEPI DESARROLLO EMPRESARIAL, S.A.

SERVICIOS Y ESTUDIOS PARA LA NAVEGACIÓN AÉREA Y LA SEGURIDAD AERONÁUTICA, S.A.

SERVIPOORT ANDALUCÍA, S.A.

SOCIEDAD ASTURIANA DE DIVERSIFICACIÓN MINERA, S.A.

SOCIEDAD DE INFRAESTRUCTURAS Y EQUIPAMIENTOS PENITENCIARIOS, S.A.

SOCIEDAD DE SALVAMENTO Y SEGURIDAD MARITIMA

SOCIEDAD ESTATAL CORREOS Y TELEGRAFOS, S.A.

SOCIEDAD ESTATAL DE ACCIÓN CULTURAL, S.A.

SOCIEDAD ESTATAL DE GESTION INMOBILIARIA DE PATRIMONIO, S.A.

SOCIEDAD ESTATAL DE INFRAESTRUCTURAS AGRARIAS, S.A.

SOCIEDAD ESTATAL DE PARTICIPACIONES INDUSTRIALES

SOCIEDAD ESTATAL ESPAÑA EXPANSIÓN EXTERIOR, S.A.

SOCIEDAD ESTATAL LOTERÍAS Y APUESTAS DEL ESTADO, S.A.

SOCIEDAD ESTATAL PARA LA GESTIÓN DE LA INNOVACIÓN Y LAS TECNOLOGÍAS TURÍSTICAS, S.A.

SOCIEDAD PÚBLICA DE ALQUILER, S.A.

TECNOLOGIAS Y SERVICIOS AGRARIOS, S.A.

TELEVISION ESPAÑOLA, S.A. EN LIQUIDACIÓN

VALENCIA PLATAFORMA INTERMODAL Y LOGISTICA, S.A.

WORLD TRADE CENTER BARCELONA, S.A.

## Modelos abreviados

ABRA INDUSTRIAL, S.A.

AGRUMINSA, S.A.

APARCAMIENTO ZONA FRANCA S.L.

APARCAMIENTOS SUBTERRANEOS DE VIGO, S.L.

ASNEF-LOGALTY, S.L.

CENTRO DE REFERENCIA INVESTIGACIÓN, DESARROLLO E INNOVACIÓN ATM AGRUPACIÓN DE INTERESES ECONÓMICOS

CESCE SERVICIOS CORPORATIVOS, S.L.

COMPAÑIA ESPAÑOLA DE REAFIANZAMIENTO, S.A.

CONCESIONARIA DEL AEROPUERTO DE BARCELONA-EL PRAT, S.A.

CONCESIONARIA DEL AEROPUERTO DE MADRID-BARAJAS, S.A.

CONSORCIO DE LA ZONA FRANCA DE GRAN CANARIA

CONSORCIO DE LA ZONA FRANCA DE SANTA CRUZ DE TENERIFE

CONSORCIO INTERNACIONAL DE ASEGURADORAS DE CRÉDITO, S.A.

CORPORACIÓN ALIMENTARIA QUALITY, S.A.

DBK,S.A.

DESARROLLOS EMPRESARIALES DE LA ZONA FRANCA DE CÁDIZ, S.A.U

DISEÑO Y TECNOLOGÍA MICROELECTRÓNICA, AIE

ENUSA-ENWESA, A.I.E.

FIDALIA, S.A.

FONDO DE LIQUIDACIÓN ASICA

GERENCIA URBANISTICA PORT-2000

GESTION URBANISTICA DE LA RIOJA, S.A.

IZAR CONSTRUCCIONES NAVALES, S.A. EN LIQUIDACIÓN

LOGALTY SERVICIOS DE TERCERO DE CONFIANZA, S.L.

LOGIRAIL, S.A.

LOGÍSTICA Y TRANSPORTE FERROVIARIO, S.A.

MERCADOS CENTRALES DE ABASTECIMIENTO DE ASTURIAS, S.A.

MERCADOS CENTRALES DE ABASTECIMIENTO DE BADAJOZ, S.A.

MERCADOS CENTRALES DE ABASTECIMIENTO DE MALAGA, S.A.

MERCALGECIRAS, S.A.



PARQUE EMPRESARIAL PRINCIPADO DE ASTURIAS, S.L.

PORTEL EIXO ATLÁNTICO, S.R.L

PUERTO SECO VENTASTUR, S.A.

QUALITY FISH INDUSTRIAS PESQUERAS, S.A.

QUALITY FOOD INDUSTRIA ALIMENTARIA, S.A.U.

SADIM INVERSIONES, S.A.

SAES CAPITAL, S.A.

SAINSEL SISTEMAS NAVALES, S.A.U.

SERVICIOS DOCUMENTALES DE ANDALUCIA, S.L.

SOCIEDAD ANONIMA ESTATAL DE CAUCION AGRARIA

SOCIEDAD DE GESTIÓN DEL PROYECTO ALETAS, S.A.

SOCIEDAD ESTATAL DE ESTIBA Y DESESTIBA DEL PUERTO DE CARTAGENA, S.A.

SOCIEDAD ESTATAL DE INFRAESTRUCTURAS DEL TRANSPORTE TERRESTRE, S.A.

SOCIEDAD PARA EL DESARROLLO INDUSTRIAL DE EXTREMADURA, S.A.

SUELO EMPRESARIAL DEL ATLÁNTICO, S.L.

VIPAR PARQUE EMPRESARIAL S.L.

### **Modelos pymes**

COMPAÑÍA DE LOS FERROCARRILES DE MADRID A ZARAGOZA Y ALICANTE, S.A. (EN LIQUIDACION)

COMPAÑÍA DEL FERROCARRIL CENTRAL DE ARAGON, S.A. EN LIQUIDACION

PUERTO SECO DE MADRID, S.A.

SOCIEDAD ESPAÑOLA DE ESTUDIOS PARA LA COMUNICACION FIJA A TRAVES DEL ESTRECHO DE GIBRALTAR, S.A.

### **Modelos mixtos**

AUTORIDAD PORTUARIA DE MARÍN Y RIA DE PONTEVEDRA

### **Entidades de capital-riesgo**

AXIS PARTICIPACIONES EMPRESARIALES, SGEGR, S.A.

BANESTO ENISA SEPI DESARROLLO, FONDO DE CAPITAL RIESGO DE RÉGIMEN SIMPLIFICADO

FOND-ICO GLOBAL, FCR DE RÉGIMEN SIMPLIFICADO

FOND-ICOINFRAESTRUCTURAS, FCR DE REGIMEN SIMPLIFICADO.

FOND-ICOPYME, FCR DE REGIMEN SIMPLIFICADO

FONDO ENISA, FESPyme, SEPIDES PARA LA EXPANSION DE LA PYME, FCR, DE REGIMEN SIMPLIFICADO

INNVIERTE ECONOMÍA SOSTENIBLE COINVERSIÓN, S.A. S.C.R. DE RÉGIMEN SIMPLIFICADO

INNVIERTE ECONOMÍA SOSTENIBLE S.A. S.C.R. DE RÉGIMEN SIMPLIFICADO

SEPIDES GESTION S.G.E.C.R., S.A.

VIGO ACTIVO SOCIEDAD DE CAPITAL RIESGO DE RÉGIMEN SIMPLIFICADO, S.A.

### **Entidades extranjeras**

CESCE ARGENTINA S.A. SEGUROS DE CRÉDITO Y GARANTÍAS

CESCE CHILE ASEGURADORA, S.A.

CESCE FIANZAS MEXICO, S.A. DE C.V.

CESCE MÉXICO SA DE CV

CESCE SERVICIOS S.A. DE C.V.

CESCEBRASIL SEGUROS DE GARANTÍAS Y CRÉDITO, S.A.

COLONIZACION Y TRANSFORMACION AGRARIA, S.A.

EFE NEWS SERVICES, INC.

INECO DO BRASIL ENGENHARIA E ECONOMÍA DO TRANSPORTE, S.L.

INFORMA COLOMBIA, S.A.

INFORMA D&B (SERVIÇOS DE GESTÃO DE EMPRESAS), SOCIEDADE UNIPESSOAL, LDA

INGENIERÍA Y ECONOMÍA TRANSPORTMEX, S.A. DE C.V.

LA MUNDIAL, C.A. VENEZOLANA DE SEGUROS DE CRÉDITO Y GARANTÍAS, S.A.

NAVANTIA AUSTRALIA PTY. LTD.

SECREX, COMPAÑÍA DE SEGUROS DE CRÉDITO Y GARANTÍAS, S.A.

TRAGSA BRASIL DESENVOLVIMIENTO DE PROJETOS AGRARIOS LTDA

## II.2.1. Modelos utilizados por las empresas estatales en la presentación de las cuentas anuales

<b>Modelos de Cuentas anuales</b>	<b>Modelos normales</b>	<b>Modelos abreviados</b>	<b>Modelos Pymes</b>	<b>Modelos Mixtos</b>	<b>Modelos propios entidades de capital-riesgo</b>	<b>Entidades extranjeras</b>	<b>Total</b>
<b>Tipos de empresa</b>							
Entidades no financieras	119	46	4	1	10	9	<b>189</b>
Entidades de crédito	1	-	-	-	-	-	<b>1</b>
Entidades de seguros	2	-	-	-	-	7	<b>9</b>
<b>Total</b>	<b>122</b>	<b>46</b>	<b>4</b>	<b>1</b>	<b>10</b>	<b>16</b>	<b>199</b>

## II.2.1. Modelos utilizados por las empresas estatales en la presentación de las cuentas anuales

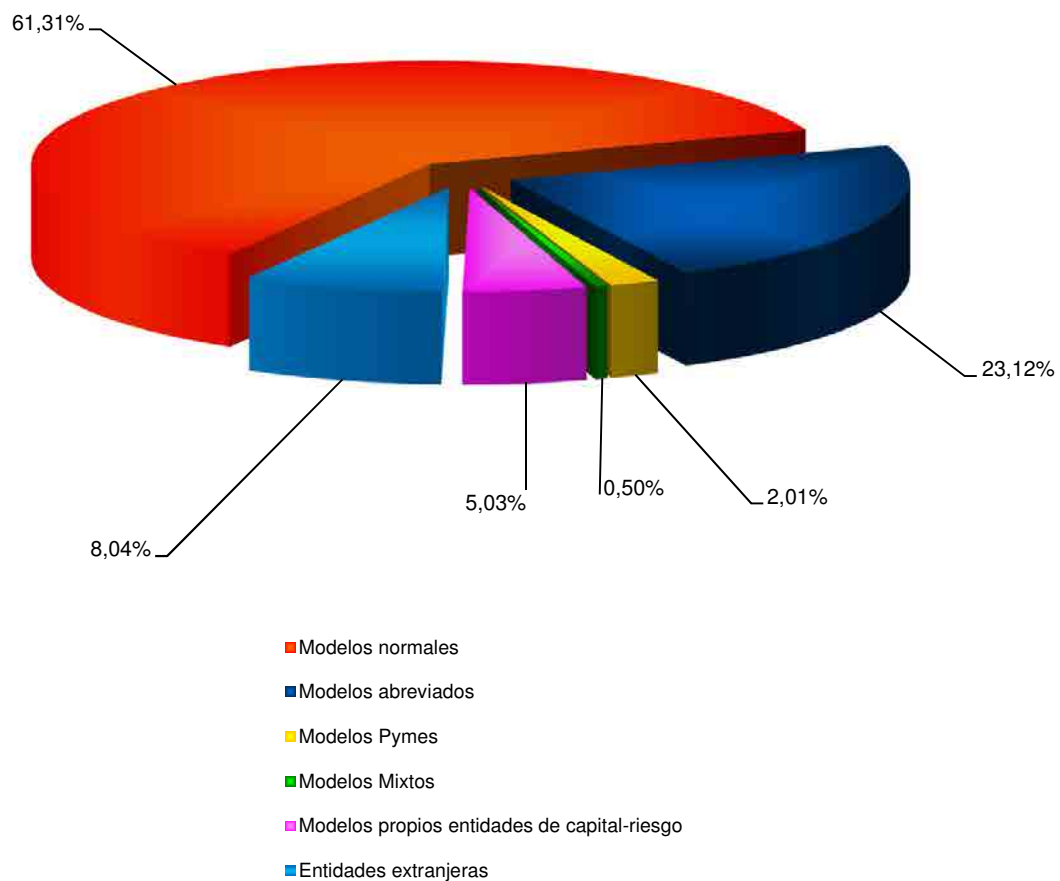

## II.2.2. Distribución de las entidades tratadas en función de la plantilla

Plantilla media	Entidades tratadas		Plantilla media		Cifra de negocios		Activo	
	Número	Porcentaje	Número de empleados	Porcentaje	Miles de euros	Porcentaje	Miles de euros	Porcentaje
Plantilla < 50.....	107	53,77	1.483	1,04	488.855	1,87	38.951.880	12,17
Plantilla ≥ 50 y < 250.....	53	26,63	6.636	4,64	1.674.372	6,41	70.019.636	21,87
Plantilla ≥ 250.....	39	19,60	134.991	94,33	23.940.975	91,71	211.164.071	65,96
<b>Total.....</b>	<b>199</b>	<b>100,00</b>	<b>143.110</b>	<b>100,00</b>	<b>26.104.202</b>	<b>100,00</b>	<b>320.135.587</b>	<b>100,00</b>

### II.2.3. Distribución de las entidades tratadas en función del importe neto de la cifra de negocios

Importe neto de la cifra de negocios (miles de euros)	Entidades tratadas		Plantilla media		Cifra de negocios		Activo	
	Número	Porcentaje	Número de empleados	Porcentaje	Miles de euros	Porcentaje	Miles de euros	Porcentaje
cifra negocios < 8.000	107	53,77	2.221	1,55	158.891	0,61	37.644.088	11,76
cifra negocios ≥ 8.000 y < 22.800	34	17,09	4.984	3,48	464.938	1,78	11.315.213	3,53
cifra negocios ≥ 22.800	58	29,15	135.905	94,97	25.480.373	97,61	271.176.286	84,71
<b>Total</b>	<b>199</b>	<b>100,00</b>	<b>143.110</b>	<b>100,00</b>	<b>26.104.202</b>	<b>100,00</b>	<b>320.135.587</b>	<b>100,00</b>

## II.2.4. Distribución de las entidades tratadas en función del activo

Activo (miles de euros)	Entidades tratadas		Plantilla media		Cifra de negocios		Activo	
	Número	Porcentaje	Número de empleados	Porcentaje	Miles de euros	Porcentaje	Miles de euros	Porcentaje
Activo < 4.000.....	40	20,10	531	0,37	54.742	0,21	54.703	0,02
Activo ≥ 4.000 y < 11.400.....	25	12,56	964	0,67	97.052	0,37	171.449	0,05
Activo ≥ 11.400.....	134	67,34	141.615	98,96	25.952.408	99,42	319.909.435	99,93
<b>Total.....</b>	<b>199</b>	<b>100,00</b>	<b>143.110</b>	<b>100,00</b>	<b>26.104.202</b>	<b>100,00</b>	<b>320.135.587</b>	<b>100,00</b>

## II.2.2.Tamaño de la empresas estatales

Empresa	Datos económicos		
	plantilla media	cifra de negocios (miles de euros)	activo (miles de euros)
<b>pequeña</b>	<b>1.159</b>	<b>110.775</b>	<b>35.987.313</b>
A.I. ABRA INDUSTRIAL, S.A.	5	73	58.296
AGRUMINSA, S.A.	2	39	6.628
APARCAMIENTO ZONA FRANCA S.L.	19	789	1.042
APARCAMIENTOS SUBTERRANEOS DE VIGO, S.L.	3	3.581	1.972
ASNEF-LOGALTY, S.L.	0	96	862
BANESTO ENISA SEPI DESARROLLO, FONDO DE CAPITAL RIESGO DE RÉGIMEN SIMPLIFICADO	0	0	15.658
CENTRO DE REFERENCIA INVESTIGACIÓN, DESARROLLO E INNOVACIÓN ATM AGRUPACIÓN DE INTERESES ECONÓMICOS	32	1.567	1.962
CESCE ARGENTINA S.A. SEGUROS DE CRÉDITO Y GARANTÍAS	8	213	5.065
CESCE CHILE ASEGURADORA, S.A.	17	888	12.207
CESCE FIANZAS MEXICO, S.A. DE C.V.	0	333	6.972
CESCE MEXICO, S.A. DE C.V.	1	587	15.683
CESCE SERVICIOS CORPORATIVOS, S.L.	0	922	834
CESCE SERVICIOS, S.A. DE C.V.	32	0	499
COFIVACASA, S.A.	19	1.003	46.323
COLONIZACION Y TRANSFORMACION AGRARIA, S.A.	41	3.821	7.147
COMPAÑIA DE LOS FERROCARRILES DE MADRID A ZARAGOZA Y ALICANTE, S.A. (EN LIQUIDACION)	0	143	2.755
COMPAÑIA DEL FERROCARRIL CENTRAL DE ARAGON, S.A. EN LIQUIDACION	0	0	65
COMPAÑIA ESPAÑOLA DE REAFIANZAMIENTO, S.A.	14	0	403.781
CONCESIONARIA DEL AEROPUERTO DE BARCELONA-EL PRAT, S.A.		0	61
CONCESIONARIA DEL AEROPUERTO DE MADRID-BARAJAS, S.A.	0	0	61
CONSORCIO DE LA ZONA FRANCA DE GRAN CANARIA	4	0	41



Empresa	Datos económicos		
	plantilla media	cifra de negocios (miles de euros)	activo (miles de euros)
CONSORCIO DE LA ZONA FRANCA DE SANTA CRUZ DE TENERIFE	1	0	320
CONSORCIO INTERNACIONAL DE ASEGURADORAS DE CRÉDITO, S.A.	0	2.910	22.196
CONSORCIO PARA LA CONSTRUCCIÓN DEL AUDITORIO DE MÚSICA DE MÁLAGA	2	0	1.741
CORPORACIÓN ALIMENTARIA QUALITY, S.A. EN LIQUIDACION	0	131	80
CORREOS TELECOM, S.A.	49	6.054	9.792
DBK,S.A.	15	1.929	1.206
DESARROLLOS EMPRESARIALES DE LA ZONA FRANCA DE CÁDIZ, S.A.	25	1.546	9.978
DISEÑO Y TECNOLOGÍA MICROELECTRÓNICA, AIE	29	1.156	1.993
EFE NEWS SERVICES, INC.	37	5.945	365
ENAJENACION DE MATERIALES FERROVIARIOS, S.A.	24	3.603	6.564
ENTE PÚBLICO DE RADIOTELEVISIÓN ESPAÑOLA EN LIQUIDACIÓN	1	0	218.017
ENUSA-ENWESA AIE	0	4.845	3.540
EQUIPOS TERMOMETÁLICOS, S.A.	40	485	5.130
EXPASA AGRICULTURA Y GANADERÍA, S.A.	28	433	7.287
FIDALIA, S.A.	0	3.140	54.757
FOND-ICO GLOBAL, FCR DE RÉGIMEN SIMPLIFICADO	0	0	78.847
FOND-ICOINFRAESTRUCTURAS, FCR DE REGIMEN SIMPLIFICADO.	0	0	56.118
FOND-ICOPYME, FCR DE REGIMEN SIMPLIFICADO	0	0	130.442
FONDO DE LIQUIDACIÓN ASICA	0	25	2.219
FONDO DE REESTRUCTURACIÓN ORDENADA BANCARIA	43	0	21.822.582
FONDO ENISA, FESPYME, SEPIDES PARA LA EXPANSION DE LA PYME, FCR, DE REGIMEN SIMPLIFICADO	0	0	4.339
GERENCIA URBANISTICA PORT-2000	9	4.046	1.929
GESTIONES URBANISTICAS DE LA RIOJA, S.A.	2	0	10.202

Empresa	Datos económicos		
	plantilla media	cifra de negocios (miles de euros)	activo (miles de euros)
GRUPO CESCE SERVICIOS TECNOLÓGICOS AIE	43	8.077	3.850
INECO DO BRASIL ENGENHARIA E ECONOMÍA DO TRANSPORTE, S.L.	17	869	493
INFORMA COLOMBIA, S.A.	45	2.159	1.502
INGENIERÍA Y ECONOMÍA TRANSPORTMEX, S.A. DE C.V.	13	450	442
INNVIERTE ECONOMÍA SOSTENIBLE COINVERSIÓN, S.A. S.C.R. DE RÉGIMEN SIMPLIFICADO	0	0	87.054
INNVIERTE ECONOMÍA SOSTENIBLE S.A. S.C.R. DE RÉGIMEN SIMPLIFICADO	0	0	69.061
IZAR CONSTRUCCIONES NAVALES, S.A. EN LIQUIDACIÓN	1	0	11.880
LA MUNDIAL, C.A. VENEZOLANA DE SEGUROS DE CRÉDITO Y GARANTÍAS, S.A.	31	1.022	11.292
LOGALTY SERVICIOS DE TERCERO DE CONFIANZA, S.L.	24	4.196	6.733
LOGÍSTICA Y TRANSPORTE FERROVIARIO, S.A. EN LIQUIDACION	0	0	5.498
MERCADOS CENTRALES DE ABASTECIMIENTO DE ALGECIRAS, S.A.	6	333	4.055
MERCADOS CENTRALES DE ABASTECIMIENTO DE ASTURIAS, S.A.	9	912	6.325
MERCADOS CENTRALES DE ABASTECIMIENTO DE BADAJOZ, S.A.	7	498	2.158
MERCADOS CENTRALES DE ABASTECIMIENTO DE LAS PALMAS, S.A.	24	3.297	18.677
MERCADOS CENTRALES DE ABASTECIMIENTO DE MALAGA, S.A.	20	2.661	17.154
MUSEO NACIONAL DEL PRADO DIFUSIÓN, S.A.	24	5.913	3.403
NAVANTIA AUSTRALIA PTY. LTD.	3	877	4.061
OLYMPIC MOLL, S.A.	4	2.259	21.954
ONERATE CONSULTING, S.L.	6	232	330
PARQUE EMPRESARIAL PRINCIPADO DE ASTURIAS, S.L.	3	1.792	49.099
PORTEL EIXO ATLÁNTICO, S.R.L	4	306	181
PROGRAMAS Y EXPLOTACIONES DE RADIODIFUSION, S.A.	0	0	224
PUERTO SECO DE MADRID, S.A.	2	560	11.956

Empresa	Datos económicos		
	plantilla media	cifra de negocios (miles de euros)	activo (miles de euros)
PUERTO SECO VENTASTUR, S.A.	2	110	2.743
QUALITY FISH INDUSTRIAS PESQUERAS, S.A. EN LIQUIDACION	0	0	135
QUALITY FOOD INDUSTRIA ALIMENTARIA, S.A.U. EN LIQUIDACION	0	0	168
RADIO NACIONAL DE ESPAÑA, S.A. EN LIQUIDACIÓN	0	0	43.732
RUMASA, S.A.	9	0	161.200
SADIM INVERSIONES, S.A.	4	332	20.168
SAES CAPITAL, S.A.	0	835	4.889
SAINSEL SISTEMAS NAVALES, S.A.U.	29	4.786	14.267
SECREX, COMPAÑÍA DE SEGUROS DE CRÉDITO Y GARANTÍAS, S.A.	40	1.378	16.721
SEPIDES GESTION S.G.E.C.R., S.A.	5	1.110	2.140
SERVICIOS DOCUMENTALES DE ANDALUCIA, S.L.	40	1.360	3.936
SERVIPORT ANDALUCÍA, S.A.	18	1.183	731
SOCIEDAD ANONIMA ESTATAL DE CAUCION AGRARIA	37	4.542	41.544
SOCIEDAD ASTURIANA DE DIVERSIFICACIÓN MINERA, S.A.	49	3.526	3.743
SOCIEDAD DE GESTIÓN DEL PROYECTO ALETAS, S.A.	0	0	21.258
SOCIEDAD ESPAÑOLA DE ESTUDIOS PARA LA COMUNICACION FIJA A TRAVES DEL ESTRECHO DE GIBRALTAR, S.A.	11	0	11.891
SOCIEDAD ESTATAL DE ESTIBA Y DESESTIBA DEL PUERTO DE CARTAGENA, S.A.	29	1.990	885
SOCIEDAD ESTATAL DE INFRAESTRUCTURAS DEL TRANSPORTE TERRESTRE, S.A.	21	5	11.903.364
SOCIEDAD PARA EL DESARROLLO INDUSTRIAL DE EXTREMADURA, S.A.	7	260	15.641
SOCIEDAD PÚBLICA DE ALQUILER, S.A. EN LIQUIDACIÓN	0	0	210
SUELO EMPRESARIAL DEL ATLÁNTICO, S.L.	9	135	93.036
TELEVISION ESPAÑOLA, S.A. EN LIQUIDACIÓN	0	0	27.453
TRAGSA BRASIL DESENVOLVIMIENTO DE PROJETOS AGRARIOS, LTDA	46	1.787	2.497

Empresa	Datos económicos		
	plantilla media	cifra de negocios (miles de euros)	activo (miles de euros)
VALENCIA PLATAFORMA INTERMODAL Y LOGISTICA, S.A.	11	720	112.207
VIGO ACTIVO SOCIEDAD DE CAPITAL RIESGO DE RÉGIMEN SIMPLIFICADO, S.A.	3	0	16.977
VIPAR PARQUE EMPRESARIAL S.L.	0	0	1.383
WORLD TRADE CENTER BARCELONA, S.A.	1	0	89.454
<b>mediana</b>	<b>3.857</b>	<b>463.537</b>	<b>7.345.067</b>
ALIMENTOS Y ACEITES, S.A.	0	8.105	235.369
AUTORIDAD PORTUARIA DE ALICANTE	122	10.264	193.281
AUTORIDAD PORTUARIA DE ALMERÍA	124	12.012	170.716
AUTORIDAD PORTUARIA DE AVILES	96	13.677	168.630
AUTORIDAD PORTUARIA DE BAHIA DE CADIZ	179	18.971	305.340
AUTORIDAD PORTUARIA DE CEUTA	140	15.985	120.974
AUTORIDAD PORTUARIA DE FERROL-SAN CIBRAO	112	18.959	250.599
AUTORIDAD PORTUARIA DE MALAGA	177	15.682	220.867
AUTORIDAD PORTUARIA DE MARÍN Y RIA DE PONTEVEDRA	78	7.748	111.120
AUTORIDAD PORTUARIA DE MELILLA	98	9.807	136.892
AUTORIDAD PORTUARIA DE MOTRIL	71	6.065	87.152
AUTORIDAD PORTUARIA DE PASAIA	128	13.416	161.051
AUTORIDAD PORTUARIA DE SANTANDER	171	19.665	337.980
AUTORIDAD PORTUARIA DE SEVILLA	121	17.873	525.954
AUTORIDAD PORTUARIA DE VILLAGARCIA DE AROSA	76	4.555	81.771
AXIS PARTICIPACIONES EMPRESARIALES, SGEGR, S.A.	19	10.085	21.998
CANAL DE NAVARRA, S.A.	2	10.552	489.874
CESCEBRASIL SEGUROS DE GARANTÍAS E CRÉDITO, S.A.	46	11.467	75.083

Empresa	Datos económicos		
	plantilla media	cifra de negocios (miles de euros)	activo (miles de euros)
COMERCIAL DEL FERROCARRIL, S.A.	67	10.161	23.194
CONSORCIO DE LA ZONA FRANCA DE CÁDIZ	62	10.203	244.394
CONSORCIO DE LA ZONA FRANCA DE VIGO	73	13.936	409.833
CTI TECNOLOGÍA Y GESTIÓN, S.A.	187	12.515	5.379
EMPRESA NACIONAL DE INNOVACION, S.A.	47	17.899	757.979
EMPRESA PARA LA GESTION DE RESIDUOS INDUSTRIALES, S.A.	53	5.303	18.508
EXPRESS TRUCK, S.A.	44	10.177	7.205
HIPÓDROMO DE LA ZARZUELA, S.A.	44	14.456	40.821
INFORMA D&B, SERVIÇOS DE GESTÃO DE EMPRESAS, SOCIEDADE UNIPessoal, LDA	122	13.276	5.829
INSTITUTO NACIONAL DE CIBERSEGURIDAD DE ESPAÑA, S.A.	87	188	24.928
INSTITUTO PARA LA DIVERSIFICACION Y AHORRO DE LA ENERGIA	135	6.310	673.193
LA ALMORAIMA, S.A.	75	2.606	19.067
LOGIRAIL, S.A.	69	9.144	4.157
MERCADOS CENTRALES DE ABASTECIMIENTO, S.A.	94	17.267	179.128
MINAS DE ALMADEN Y ARRAYANES, S.A.	67	950	21.060
NEXEA GESTIÓN DOCUMENTAL, S.A.	141	11.271	12.732
PECOVASA RENFE MERCANCIAS, S.A.	12	13.818	13.823
PORTEL SERVICIOS TELEMATICOS, S.A.	80	7.514	4.686
PUERTOS DEL ESTADO	145	0	518.245
REDALSA, S.A.	63	5.863	11.120
RENFE ALQUILER DE MATERIAL FERROVIARIO, S.A.	4	11.905	192.031
S.A. DE ELECTRÓNICA SUBMARINA	107	13.861	11.115
SEPI DESARROLLO EMPRESARIAL, S.A.	144	20.934	362.215

Empresa	Datos económicos		
	plantilla media	cifra de negocios (miles de euros)	activo (miles de euros)
SOCIEDAD ESTATAL DE ACCIÓN CULTURAL, S.A.	57	48	26.357
SOCIEDAD ESTATAL ESPAÑA EXPANSIÓN EXTERIOR, S.A.	61	4.565	41.451
SOCIEDAD ESTATAL PARA LA GESTIÓN DE LA INNOVACIÓN Y LAS TECNOLOGÍAS TURÍSTICAS, S.A.	57	4.479	21.966
<b>grande</b>	<b>138.094</b>	<b>25.529.890</b>	<b>276.803.207</b>
ADIF-ALTA VELOCIDAD	219	512.668	43.084.648
ADMINISTRADOR DE INFRAESTRUCTURAS FERROVIARIAS	13.447	113.650	15.799.934
AENA DESARROLLO INTERNACIONAL, S.A.	27	23.598	252.706
AENA, S.A.	7.256	3.033.457	16.749.088
AGENCIA EFE, S.A.	1.139	78.593	53.725
AGUAS DE LAS CUENCAS DE ESPAÑA, S.A.	128	53.443	3.852.957
AGUAS DE LAS CUENCAS MEDITERRANEAS, S.A.	90	49.627	3.488.752
AUTORIDAD PORTUARIA DE A CORUÑA	173	23.619	820.134
AUTORIDAD PORTUARIA DE BALEARES	341	60.692	539.251
AUTORIDAD PORTUARIA DE BARCELONA	521	154.832	2.132.266
AUTORIDAD PORTUARIA DE BILBAO	273	62.507	882.580
AUTORIDAD PORTUARIA DE CARTAGENA	168	43.873	464.482
AUTORIDAD PORTUARIA DE CASTELLÓN	121	23.453	258.386
AUTORIDAD PORTUARIA DE GIJON	162	40.657	1.028.122
AUTORIDAD PORTUARIA DE HUELVA	207	40.762	571.941
AUTORIDAD PORTUARIA DE LA BAHIA DE ALGECIRAS	324	75.413	1.002.425
AUTORIDAD PORTUARIA DE LAS PALMAS	326	65.941	807.883
AUTORIDAD PORTUARIA DE SANTA CRUZ DE TENERIFE	224	34.274	608.060
AUTORIDAD PORTUARIA DE TARRAGONA	246	49.150	527.763

Empresa	Datos económicos		
	plantilla media	cifra de negocios (miles de euros)	activo (miles de euros)
AUTORIDAD PORTUARIA DE VALENCIA	403	120.934	1.498.867
AUTORIDAD PORTUARIA DE VIGO	234	24.170	292.589
CENTRO INTERMODAL DE LOGISTICA, S.A.	15	38.303	249.335
CENTRO PARA EL DESARROLLO TECNOLOGICO INDUSTRIAL	303	15.460	5.137.191
COMPAÑIA ESPAÑOLA DE FINANCIACION DEL DESARROLLO COFIDES, S.A.	63	23.671	105.101
COMPAÑIA ESPAÑOLA DE SEGUROS DE CRÉDITO A LA EXPORTACION, S.A., COMPAÑÍA DE SEGUROS Y REASEGUROS	463	101.242	669.387
COMPAÑIA ESPAÑOLA DE TABACO EN RAMA, S.A.	331	72.955	70.170
CONSORCIO DE COMPENSACION DE SEGUROS	323	911.049	11.214.122
CORPORACIÓN DE RADIO Y TELEVISIÓN ESPAÑOLA, S.A.	6.302	43.814	1.064.934
CORREOS EXPRESS PAQUETERÍA URGENTE, S.A.	1.049	133.156	57.988
DEFEX, S.A.	18	75.736	75.442
EMPRESA DE TRANSFORMACION AGRARIA, S.A.	6.397	421.539	457.375
EMPRESA NACIONAL DE RESIDUOS RADIOACTIVOS, S.A.	332	386.929	4.435.676
ENAIRE	4.068	885.554	14.959.560
ENTIDAD PÚBLICA EMPRESARIAL RED.ES	198	41.223	602.423
ENTIDAD PÚBLICA EMPRESARIAL RENFE-OPERADORA	652	161.312	8.245.377
ENUSA INDUSTRIAS AVANZADAS, S.A.	581	273.271	483.400
ENWESA OPERACIONES, S.A.	403	29.125	19.747
EQUIPOS NUCLEARES, S.A.	460	60.527	105.134
EUROPEAN BULK HANDLING INSTALLATION, S.A.	141	33.513	21.956
FABRICA NACIONAL DE MONEDA Y TIMBRE-REAL CASA DE LA MONEDA	1.515	240.815	436.116
HULLERAS DEL NORTE S.A.	1.617	101.435	1.854.391
ICEX ESPAÑA EXPORTACIÓN E INVERSIONES	587	21.836	125.647

Empresa	Datos económicos		
	plantilla media	cifra de negocios (miles de euros)	activo (miles de euros)
INFORMA, D&B, S.A.	338	55.826	42.365
INGENIERIA DE SISTEMAS PARA LA DEFENSA DE ESPAÑA, S.A.	1.530	139.362	190.849
INGENIERIA Y ECONOMIA DEL TRANSPORTE, S.A.	2.315	182.461	168.818
INSTITUTO DE CREDITO OFICIAL	321	2.389.799	83.998.632
NAVANTIA, S.A.	5.455	547.602	4.324.796
PARADORES DE TURISMO DE ESPAÑA, S.A.	3.620	209.481	379.370
RENFE FABRICACIÓN Y MANTENIMIENTO, S.A.	3.441	317.983	570.388
RENFE MERCANCÍAS, S.A.	1.616	249.090	615.105
RENFE VIAJEROS, S.A.	8.781	1.940.675	7.020.841
S. E. P. E.S. ENTIDAD PUBLICA EMPRESARIAL DE SUELO	161	61.400	1.272.066
SERVICIOS Y ESTUDIOS PARA LA NAVEGACIÓN AÉREA Y LA SEGURIDAD AERONÁUTICA, S.A.	469	25.777	63.428
SOCIEDAD DE INFRAESTRUCTURAS Y EQUIPAMIENTOS PENITENCIARIOS, S.A.	46	131.981	552.901
SOCIEDAD DE SALVAMENTO Y SEGURIDAD MARITIMA	1.299	12.221	364.083
SOCIEDAD ESTATAL CORREOS Y TELEGRAFOS, S.A.	51.274	1.590.493	2.512.629
SOCIEDAD ESTATAL DE GESTION INMOBILIARIA DE PATRIMONIO, S.A.	169	50.199	471.920
SOCIEDAD ESTATAL DE INFRAESTRUCTURAS AGRARIAS, S.A.	97	28.258	1.733.987
SOCIEDAD ESTATAL DE PARTICIPACIONES INDUSTRIALES	196	185.338	5.303.465
SOCIEDAD ESTATAL LOTERÍAS Y APUESTAS DEL ESTADO, S.A.	610	8.447.189	21.917.681
TECNOLOGIAS Y SERVICIOS AGRARIOS, S.A.	4.509	206.977	192.852

(\*) Empresas que no cumplen la condición dos años consecutivos y se sitúan en el intervalo del año anterior

(\*\*) Su volumen principal de ingresos está recogido en la partida de "ingresos financieros"



## II.2.5 Tamaño

Tamaño	Entidades tratadas		Plantilla media		Cifra de negocios		Activo	
	Número	Porcentaje	Número de empleados	Porcentaje	Miles de euros	Porcentaje	Miles de euros	Porcentaje
Pequeña.....	94	47,24	1.159	0,81	110.775	0,42	35.987.313	11,24
Mediana.....	44	22,11	3.857	2,70	463.537	1,78	7.345.067	2,29
Grande.....	61	30,65	138.094	96,50	25.529.890	97,80	276.803.207	86,46
<b>Total.....</b>	<b>199</b>	<b>100,00</b>	<b>143.110</b>	<b>100,00</b>	<b>26.104.202</b>	<b>100,00</b>	<b>320.135.587</b>	<b>100,00</b>

## II.2.2. Tamaño de las empresas estatales

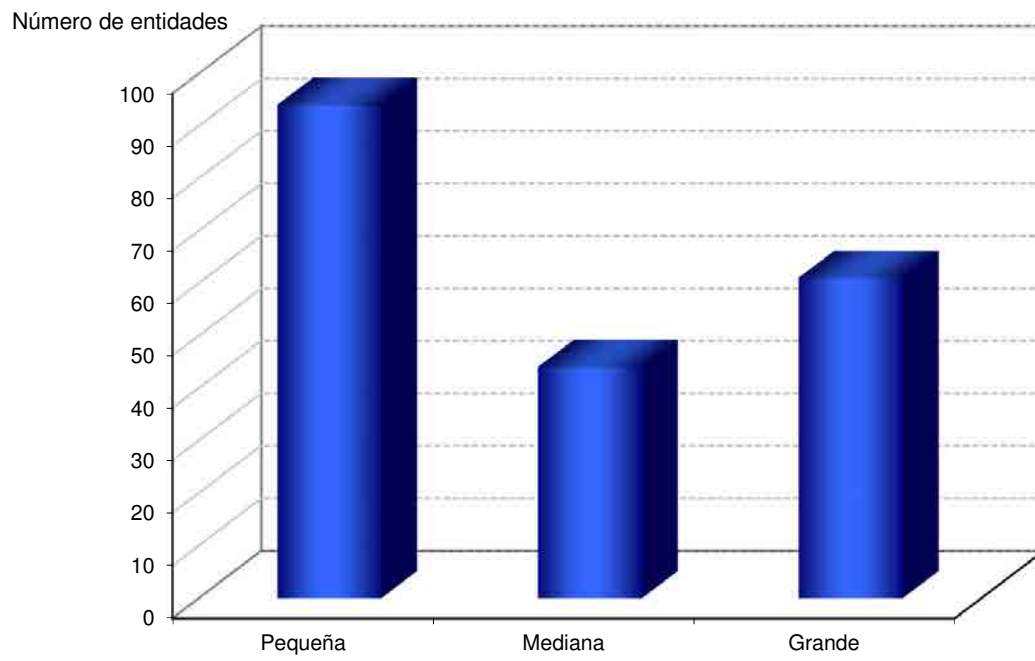

### **3. Grado de participación**

### II.3.1. Grado de participación estatal nominal y principales magnitudes

Empresa	% Nominal estatal	Activo (miles euros)	Cifra de negocios (miles euros)	Plantilla media
<b>Participación nominal estatal = 100%</b>				
A.I. ABRA INDUSTRIAL, S.A.	100,00	58.296	73	5
ADIF-ALTA VELOCIDAD	100,00	43.084.647	512.668	219
ADMINISTRADOR DE INFRAESTRUCTURAS FERROVIARIAS	100,00	15.799.934	113.650	13.447
AENA DESARROLLO INTERNACIONAL, S.A.	100,00	252.706	23.598	27
AENA, S.A.	100,00	16.749.088	3.033.457	7.256
AGENCIA EFE, S.A.	100,00	53.725	78.593	1.139
AGRUMINSA, S.A.	100,00	6.628	39	2
AGUAS DE LAS CUENCAS DE ESPAÑA, S.A.	100,00	3.852.957	53.443	128
AGUAS DE LAS CUENCAS MEDITERRANEAS, S.A.	100,00	3.488.752	49.627	90
ALIMENTOS Y ACEITES, S.A.	100,00	235.369	8.105	0
APARCAMIENTO ZONA FRANCA S.L.	100,00	1.042	789	19
APARCAMIENTOS SUBTERRANEOS DE VIGO, S.L.	100,00	1.972	3.581	3
AUTORIDAD PORTUARIA DE A CORUÑA	100,00	820.134	23.619	173
AUTORIDAD PORTUARIA DE ALICANTE	100,00	193.281	10.264	122
AUTORIDAD PORTUARIA DE ALMERÍA	100,00	170.716	12.012	124
AUTORIDAD PORTUARIA DE AVILES	100,00	168.630	13.677	96
AUTORIDAD PORTUARIA DE BAHIA DE CADIZ	100,00	305.340	18.971	179
AUTORIDAD PORTUARIA DE BALEARES	100,00	539.251	60.692	341
AUTORIDAD PORTUARIA DE BARCELONA	100,00	2.132.266	154.832	521
AUTORIDAD PORTUARIA DE BILBAO	100,00	882.580	62.507	273
AUTORIDAD PORTUARIA DE CARTAGENA	100,00	464.482	43.873	168
AUTORIDAD PORTUARIA DE CASTELLÓN	100,00	258.386	23.453	121
AUTORIDAD PORTUARIA DE CEUTA	100,00	120.974	15.985	140
AUTORIDAD PORTUARIA DE FERROL-SAN CIBRAO	100,00	250.599	18.959	112
AUTORIDAD PORTUARIA DE GIJON	100,00	1.028.122	40.657	162
AUTORIDAD PORTUARIA DE HUELVA	100,00	571.941	40.762	207
AUTORIDAD PORTUARIA DE LA BAHIA DE ALGECIRAS	100,00	1.002.425	75.413	324
AUTORIDAD PORTUARIA DE LAS PALMAS	100,00	807.883	65.941	326

Empresa	% Nominal estatal	Activo (miles euros)	Cifra de negocios (miles euros)	Plantilla media
AUTORIDAD PORTUARIA DE MALAGA	100,00	220.867	15.682	177
AUTORIDAD PORTUARIA DE MARÍN Y RIA DE PONTEVEDRA	100,00	111.120	7.748	78
AUTORIDAD PORTUARIA DE MELILLA	100,00	136.892	9.807	98
AUTORIDAD PORTUARIA DE MOTRIL	100,00	87.152	6.065	71
AUTORIDAD PORTUARIA DE PASAIA	100,00	161.051	13.416	128
AUTORIDAD PORTUARIA DE SANTA CRUZ DE TENERIFE	100,00	608.060	34.274	224
AUTORIDAD PORTUARIA DE SANTANDER	100,00	337.980	19.666	171
AUTORIDAD PORTUARIA DE SEVILLA	100,00	525.955	17.873	121
AUTORIDAD PORTUARIA DE TARRAGONA	100,00	527.763	49.150	246
AUTORIDAD PORTUARIA DE VALENCIA	100,00	1.498.867	120.934	403
AUTORIDAD PORTUARIA DE VIGO	100,00	292.589	24.170	234
AUTORIDAD PORTUARIA DE VILLAGARCIA DE AROSA	100,00	81.771	4.555	76
AXIS PARTICIPACIONES EMPRESARIALES, SGEGR, S.A.	100,00	21.998	10.085	19
CENTRO PARA EL DESARROLLO TECNOLOGICO INDUSTRIAL	100,00	5.137.191	15.460	303
CESCE CHILE ASEGURADORA, S.A.	100,00	12.207	888	17
CESCE FIANZAS MEXICO, S.A. DE C.V.	100,00	6.972	333	0
CESCE SERVICIOS CHILE, S.A.	100,00			
CESCE SERVICIOS CORPORATIVOS, S.L.	100,00	834	922	0
CESCEBRASIL SEGUROS DE GARANTÍAS E CRÉDITO, S.A.	100,00	75.083	11.467	46
CESCEBRASIL SERVICIOS E GESTAO DE RISCOS, LTDA	100,00			
COFIVACASA, S.A.	100,00	46.323	1.003	19
COLONIZACION Y TRANSFORMACION AGRARIA, S.A.	100,00	7.147	3.821	41
COMERCIAL DEL FERROCARRIL, S.A.	100,00	23.194	10.161	67
COMPAÑIA DE LOS FERROCARRILES DE MADRID A ZARAGOZA Y ALICANTE, S.A. (EN LIQUIDACION)	100,00	2.755	143	0
COMPAÑIA DEL FERROCARRIL CENTRAL DE ARAGON, S.A. EN LIQUIDACION	100,00	65	0	0
CONCESIONARIA DEL AEROPUERTO DE BARCELONA-EL PRAT, S.A.	100,00	61	0	
CONCESIONARIA DEL AEROPUERTO DE MADRID-BARAJAS, S.A.	100,00	61	0	0
CONSORCIO DE COMPENSACION DE SEGUROS	100,00	11.214.122	911.049	323
CONSORCIO DE LA ZONA FRANCA DE CÁDIZ	100,00	244.394	10.203	62
CONSORCIO DE LA ZONA FRANCA DE GRAN CANARIA	100,00	41	0	4

Empresa	% Nominal estatal	Activo (miles euros)	Cifra de negocios (miles euros)	Plantilla media
CONSORCIO DE LA ZONA FRANCA DE SANTA CRUZ DE TENERIFE	100,00	320	0	1
CONSORCIO DE LA ZONA FRANCA DE VIGO	100,00	409.833	13.936	73
CORPORACIÓN DE RADIO Y TELEVISIÓN ESPAÑOLA, S.A.	100,00	1.064.934	43.814	6.302
CORREOS EXPRESS PAQUETERÍA URGENTE, S.A.	100,00	57.988	133.156	1.049
CORREOS TELECOM, S.A.	100,00	9.792	6.053	49
CTI TECNOLOGÍA Y GESTIÓN, S.A.	100,00	5.379	12.515	187
DBK,S.A.	100,00	1.206	1.929	15
DESARROLLOS EMPRESARIALES DE LA ZONA FRANCA DE CÁDIZ, S.A.	100,00	9.978	1.546	25
EFE NEWS SERVICES, INC.	100,00	365	5.944	37
EMPRESA DE TRANSFORMACION AGRARIA, S.A.	100,00	457.375	421.539	6.397
EMPRESA NACIONAL DE INNOVACION, S.A.	100,00	757.980	17.899	47
EMPRESA NACIONAL DE RESIDUOS RADIATIVOS, S.A.	100,00	4.435.676	386.929	332
EMPRESA PARA LA GESTION DE RESIDUOS INDUSTRIALES, S.A.	100,00	18.508	5.303	53
ENAIRE	100,00	14.959.560	885.554	4.068
ENAJENACION DE MATERIALES FERROVIARIOS, S.A.	100,00	6.564	3.603	24
ENTE PÚBLICO DE RADIOTELEVISIÓN ESPAÑOLA EN LIQUIDACIÓN	100,00	218.016	0	1
ENTIDAD PÚBLICA EMPRESARIAL RED.ES	100,00	602.423	41.223	198
ENTIDAD PÚBLICA EMPRESARIAL RENFE-OPERADORA	100,00	8.245.377	161.312	652
ENUSA INDUSTRIAS AVANZADAS, S.A.	100,00	483.400	273.271	581
EQUIPOS NUCLEARES, S.A.	100,00	105.134	60.527	460
EQUIPOS TERMOMETÁLICOS, S.A.	100,00	5.130	485	40
EXPASA AGRICULTURA Y GANADERÍA, S.A.	100,00	7.287	433	28
EXPRESS TRUCK, S.A.	100,00	7.205	10.177	44
FABRICA NACIONAL DE MONEDA Y TIMBRE-REAL CASA DE LA MONEDA	100,00	436.116	240.815	1.515
FIDALIA, S.A.	100,00	54.757	3.140	0
FOND-ICO GLOBAL, FCR DE RÉGIMEN SIMPLIFICADO	100,00	78.847	0	0
FOND-ICOINFRAESTRUCTURAS, FCR DE REGIMEN SIMPLIFICADO.	100,00	56.118	0	0
FOND-ICOPYME, FCR DE REGIMEN SIMPLIFICADO	100,00	130.442	0	0
FONDO ENISA, FESPYME, SEPIDES PARA LA EXPANSION DE LA PYME, FCR, DE REGIMEN SIMPLIFICADO	100,00	4.339	0	0
GERENCIA URBANISTICA PORT-2000	100,00	1.929	4.046	9

Empresa	% Nominal estatal	Activo (miles euros)	Cifra de negocios (miles euros)	Plantilla media
GRUPO CESCE SERVICIOS TECNOLÓGICOS AIE	100,00	3.850	8.076	43
HIPÓDROMO DE LA ZARZUELA, S.A.	100,00	40.821	14.456	44
HULLERAS DEL NORTE S.A.	100,00	1.854.391	101.435	1.617
ICEX ESPAÑA EXPORTACIÓN E INVERSIONES	100,00	125.647	21.836	587
INFORMA D&B, SERVIÇOS DE GESTÃO DE EMPRESAS, SOCIEDADE UNIPESSOAL, LDA	100,00	5.829	13.276	122
INGENIERIA DE SISTEMAS PARA LA DEFENSA DE ESPAÑA, S.A.	100,00	190.849	139.362	1.530
INGENIERIA Y ECONOMIA DEL TRANSPORTE, S.A.	100,00	168.818	182.461	2.315
INGENIERÍA Y ECONOMÍA TRANSPORTMEX, S.A. DE C.V.	100,00	442	450	13
INNVIERTE ECONOMÍA SOSTENIBLE COINVERSIÓN, S.A. S.C.R. DE RÉGIMEN SIMPLIFICADO	100,00	87.054	0	0
INNVIERTE ECONOMÍA SOSTENIBLE S.A. S.C.R. DE RÉGIMEN SIMPLIFICADO	100,00	69.061	0	0
INSTITUTO DE CREDITO OFICIAL	100,00	83.998.631	2.389.798	321
INSTITUTO NACIONAL DE CIBERSEGURIDAD DE ESPAÑA, S.A.	100,00	24.928	188	87
INSTITUTO PARA LA DIVERSIFICACION Y AHORRO DE LA ENERGIA	100,00	673.193	6.310	135
IZAR CONSTRUCCIONES NAVALES, S.A. EN LIQUIDACIÓN	100,00	11.880	0	1
LA ALMORAIMA, S.A.	100,00	19.067	2.606	75
LOGIRAIL, S.A.	100,00	4.157	9.144	69
LOGÍSTICA Y TRANSPORTE FERROVIARIO, S.A. EN LIQUIDACION	100,00	5.498	0	0
LONDON LUTON AIRPORT GROUP LIMITED	100,00			
LONDON LUTON AIRPORT HOLDINGS I LIMITED	100,00			
LONDON LUTON AIRPORT HOLDINGS II LIMITED	100,00			
LONDON LUTON AIRPORT OPERATIONS LIMITED	100,00			
MERCADOS CENTRALES DE ABASTECIMIENTO, S.A.	100,00	179.128	17.267	94
MINAS DE ALMADEN Y ARRAYANES, S.A.	100,00	21.060	950	67
MUSEO NACIONAL DEL PRADO DIFUSIÓN, S.A.	100,00	3.403	5.913	24
NAVANTIA AUSTRALIA PTY. LTD.	100,00	4.061	877	3
NAVANTIA, S.A.	100,00	4.324.796	547.602	5.455
NEXEA GESTIÓN DOCUMENTAL, S.A.	100,00	12.732	11.271	141
OLYMPIC MOLL, S.A.	100,00	21.954	2.259	4
ONERATE CONSULTING, S.L.	100,00	330	232	6
PARADORES DE TURISMO DE ESPAÑA, S.A.	100,00	379.370	209.481	3.620

Empresa	% Nominal estatal	Activo (miles euros)	Cifra de negocios (miles euros)	Plantilla media
PARQUE EMPRESARIAL PRINCIPADO DE ASTURIAS, S.L.	100,00	49.099	1.792	3
PROGRAMAS Y EXPLOTACIONES DE RADIODIFUSION, S.A.	100,00	224	0	0
PUERTOS DEL ESTADO	100,00	518.246	0	145
QUALITY FOOD INDUSTRIA ALIMENTARIA, S.A.U. EN LIQUIDACION	100,00	168	0	0
RADIO NACIONAL DE ESPAÑA, S.A. EN LIQUIDACIÓN	100,00	43.732	0	0
RENFE ALQUILER DE MATERIAL FERROVIARIO, S.A.	100,00	192.031	11.905	4
RENFE FABRICACIÓN Y MANTENIMIENTO, S.A.	100,00	570.388	317.983	3.441
RENFE MERCANCÍAS, S.A.	100,00	615.105	249.090	1.616
RENFE VIAJEROS, S.A.	100,00	7.020.841	1.940.676	8.781
RUMASA, S.A.	100,00	161.200	0	9
S. E. P. E.S. ENTIDAD PUBLICA EMPRESARIAL DE SUELO	100,00	1.272.066	61.400	161
SADIM INVERSIONES, S.A.	100,00	20.168	332	4
SAINSEL SISTEMAS NAVALES, S.A.U.	100,00	14.267	4.786	29
SEPI DESARROLLO EMPRESARIAL, S.A.	100,00	362.215	20.934	144
SEPIDES GESTION S.G.E.C.R., S.A.	100,00	2.140	1.110	5
SERVICIOS DOCUMENTALES DE ANDALUCIA, S.L.	100,00	3.936	1.360	40
SERVICIOS Y ESTUDIOS PARA LA NAVEGACIÓN AÉREA Y LA SEGURIDAD AERONÁUTICA, S.A.	100,00	63.428	25.777	469
SOCIEDAD ANONIMA ESTATAL DE CAUCION AGRARIA	100,00	41.544	4.542	37
SOCIEDAD ASTURIANA DE DIVERSIFICACIÓN MINERA, S.A.	100,00	3.743	3.526	49
SOCIEDAD DE GESTIÓN DEL PROYECTO ALETAS, S.A.	100,00	21.258	0	0
SOCIEDAD DE INFRAESTRUCTURAS Y EQUIPAMIENTOS PENITENCIARIOS, S.A.	100,00	552.901	131.981	46
SOCIEDAD DE SALVAMENTO Y SEGURIDAD MARITIMA	100,00	364.083	12.221	1.299
SOCIEDAD ESPAÑOLA DE ESTUDIOS PARA LA COMUNICACION FIJA A TRAVES DEL ESTRECHO DE GIBRALTAR, S.A.	100,00	11.891	0	11
SOCIEDAD ESTATAL CORREOS Y TELEGRAFOS, S.A.	100,00	2.512.629	1.590.494	51.274
SOCIEDAD ESTATAL DE ACCIÓN CULTURAL, S.A.	100,00	26.357	48	57
SOCIEDAD ESTATAL DE GESTION INMOBILIARIA DE PATRIMONIO, S.A.	100,00	471.920	50.199	169
SOCIEDAD ESTATAL DE INFRAESTRUCTURAS AGRARIAS, S.A.	100,00	1.733.987	28.258	97
SOCIEDAD ESTATAL DE INFRAESTRUCTURAS DEL TRANSPORTE TERRESTRE, S.A.	100,00	11.903.363	5	21
SOCIEDAD ESTATAL DE PARTICIPACIONES INDUSTRIALES	100,00	5.303.465	185.338	196
SOCIEDAD ESTATAL ESPAÑA EXPANSIÓN EXTERIOR, S.A.	100,00	41.451	4.565	61



Empresa	% Nominal estatal	Activo (miles euros)	Cifra de negocios (miles euros)	Plantilla media
SOCIEDAD ESTATAL LOTERÍAS Y APUESTAS DEL ESTADO, S.A.	100,00	21.917.680	8.447.189	610
SOCIEDAD ESTATAL PARA LA GESTIÓN DE LA INNOVACIÓN Y LAS TECNOLOGÍAS TURÍSTICAS, S.A.	100,00	21.966	4.479	57
SOCIEDAD PÚBLICA DE ALQUILER, S.A. EN LIQUIDACIÓN	100,00	210	0	0
TECNOLOGIAS Y SERVICIOS AGRARIOS, S.A.	100,00	192.852	206.977	4.509
TELEVISION ESPAÑOLA, S.A. EN LIQUIDACIÓN	100,00	27.453	0	0
TRAGSA BRASIL DESENVOLVIMIENTO DE PROJETOS AGRARIOS, LTDA	100,00	2.497	1.787	46
<b>Participación nominal estatal &lt; 100% y ≥ 90%</b>				
CESCE ARGENTINA S.A. SEGUROS DE CRÉDITO Y GARANTÍAS	99,40	5.065	213	8
CESCE SERVICIOS, S.A. DE C.V.	99,99	499	0	32
COMPAÑIA ESPAÑOLA DE REAFIANZAMIENTO, S.A.	97,48	403.780	0	14
FONDO DE LIQUIDACIÓN ASICA	90,44	2.219	25	0
FONDO DE REESTRUCTURACIÓN ORDENADA BANCARIA	94,66	21.822.580		43
INECO DO BRASIL ENGENHARIA E ECONOMÍA DO TRANSPORTE, S.L.	99,99	493	869	17
INFORMA COLOMBIA, S.A.	93,94	1.502	2.159	45
INFORMA, D&B, S.A.	99,00	42.365	55.826	338
MERCADOS CENTRALES DE ABASTECIMIENTO DE ALGECIRAS, S.A.	94,90	4.055	333	6
MERCADOS CENTRALES DE ABASTECIMIENTO DE BADAJOZ, S.A.	98,30	2.158	498	7
PORTEL EIXO ATLÁNTICO, S.R.L	94,00	181	306	4
PUERTO SECO VENTASTUR, S.A.	99,99	2.743	110	2
QUALITY FISH INDUSTRIAS PESQUERAS, S.A. EN LIQUIDACION	96,58	135	0	0
SECREX, COMPAÑIA DE SEGUROS DE CRÉDITO Y GARANTÍAS, S.A.	97,04	16.721	1.378	40
VALENCIA PLATAFORMA INTERMODAL Y LOGISTICA, S.A.	99,39	112.207	720	11
<b>Participación estatal nominal &lt; 90% y ≥ 70%</b>				
CENTRO DE REFERENCIA INVESTIGACIÓN, DESARROLLO E INNOVACIÓN ATM AGRUPACIÓN DE INTERESES ECONÓMICOS	83,33	1.962	1.567	32
COMPAÑIA ESPAÑOLA DE TABACO EN RAMA, S.A.	79,18	70.170	72.955	331
DISEÑO Y TECNOLOGÍA MICROELECTRÓNICA, AIE	87,00	1.993	1.156	29
ENUSA-ENWESA AIE	75,00	3.540	4.845	0
ENWESA OPERACIONES, S.A.	75,07	19.747	29.125	403
GESTIONES URBANISTICAS DE LA RIOJA, S.A.	75,00	10.202	0	2
LA MUNDIAL, C.A. VENEZOLANA DE SEGUROS DE CRÉDITO Y GARANTÍAS, S.A.	72,10	11.292	1.022	31

Empresa	% Nominal estatal	Activo (miles euros)	Cifra de negocios (miles euros)	Plantilla media
MERCADOS CENTRALES DE ABASTECIMIENTO DE MALAGA, S.A.	87,23	17.154	2.661	20
SUELO EMPRESARIAL DEL ATLÁNTICO, S.L.	83,44	93.036	135	9
VIGO ACTIVO SOCIEDAD DE CAPITAL RIESGO DE RÉGIMEN SIMPLIFICADO, S.A.	83,83	16.977	0	3
VIPAR PARQUE EMPRESARIAL S.L.	85,00	1.383	0	0
<b>Participación nominal estatal &lt; 70% y ≥ 60%</b>				
ASNEF-LOGALTY, S.L.	60,00	862	96	0
BANESTO ENISA SEPI DESARROLLO, FONDO DE CAPITAL RIESGO DE RÉGIMEN SIMPLIFICADO	66,66	15.658	0	0
CANAL DE NAVARRA, S.A.	60,00	489.874	10.552	2
CONSORCIO INTERNACIONAL DE ASEGURADORAS DE CRÉDITO, S.A.	63,12	22.196	2.910	0
CONSORCIO RIO SAN PEDRO	64,76			
EUROPEAN BULK HANDLING INSTALLATION, S.A.	68,80	21.956	33.513	141
PECOVASA RENFE MERCANCIAS, S.A.	60,00	13.823	13.818	12
PUERTO SECO DE MADRID, S.A.	64,08	11.956	560	2
SOCIEDAD PARA EL DESARROLLO INDUSTRIAL DE EXTREMADURA, S.A.	62,29	15.641	260	7
<b>Participación nominal estatal &lt; 60% y ≥ 50%</b>				
CENTRO INTERMODAL DE LOGISTICA, S.A.	56,00	249.335	38.303	15
CESCE MEXICO, S.A. DE C.V.	51,00	15.683	587	1
COMPAÑÍA ESPAÑOLA DE FINANCIACION DEL DESARROLLO COFIDES, S.A.	53,68	105.101	23.671	63
COMPAÑÍA ESPAÑOLA DE SEGUROS DE CRÉDITO A LA EXPORTACION, S.A., COMPAÑÍA DE SEGUROS Y REASEGUROS	50,25	669.387	101.242	463
CONSORCIO PARA LA CONSTRUCCIÓN DEL AUDITORIO DE MÚSICA DE MÁLAGA	51,00	1.741	0	2
CORPORACIÓN ALIMENTARIA QUALITY, S.A. EN LIQUIDACION	52,00	80	131	0
DEFEX, S.A.	51,00	75.442	75.736	18
LOGALTY SERVICIOS DE TERCERO DE CONFIANZA, S.L.	51,00	6.733	4.196	24
LONDON LUTON AIRPORT HOLDINGS III LIMITED	51,00			
MERCADOS CENTRALES DE ABASTECIMIENTO DE ASTURIAS, S.A.	51,00	6.325	912	9
MERCADOS CENTRALES DE ABASTECIMIENTO DE LAS PALMAS, S.A.	58,37	18.677	3.297	24
PORTEL SERVICIOS TELEMATICOS, S.A.	51,00	4.686	7.514	80
REDALSA, S.A.	52,00	11.120	5.863	63
S.A. DE ELECTRÓNICA SUBMARINA	51,00	11.115	13.861	107
SAES CAPITAL, S.A.	51,00	4.889	835	0

<b>Empresa</b>	<b>% Nominal estatal</b>	<b>Activo (miles euros)</b>	<b>Cifra de negocios (miles euros)</b>	<b>Plantilla media</b>
SERVIPORT ANDALUCÍA, S.A.	53,00	731	1.183	18
SOCIEDAD ESTATAL DE ESTIBA Y DESESTIBA DEL PUERTO DE CARTAGENA, S.A.	51,00	885	1.990	29
SOCIEDAD ESTATAL DE ESTIBA Y DESESTIBA DEL PUERTO DE VILLAGARCIA DE AROSA, S.A.	51,00			
TELEMÁTICA PORTEL, LTDA	51,00			
WORLD TRADE CENTER BARCELONA, S.A.	52,28	89.454	0	1

### II.3.1. Grado de participación estatal nominal

Participación nominal	Entidades inventariadas		Entidades tratadas	
	Número	%	Número	%
100%	154	73,68	148	74,37
< 100% y >= 90%	15	7,18	15	7,54
<90% y >= 70%	11	5,26	11	5,53
< 70% y >= 60%	9	4,31	8	4,02
<60% y > =50%	20	9,57	17	8,54
<b>Total</b>	<b>209</b>	<b>100,00</b>	<b>199</b>	<b>100,00</b>

### II.3.1. Grado de participación estatal nominal

Nº entidades tratadas

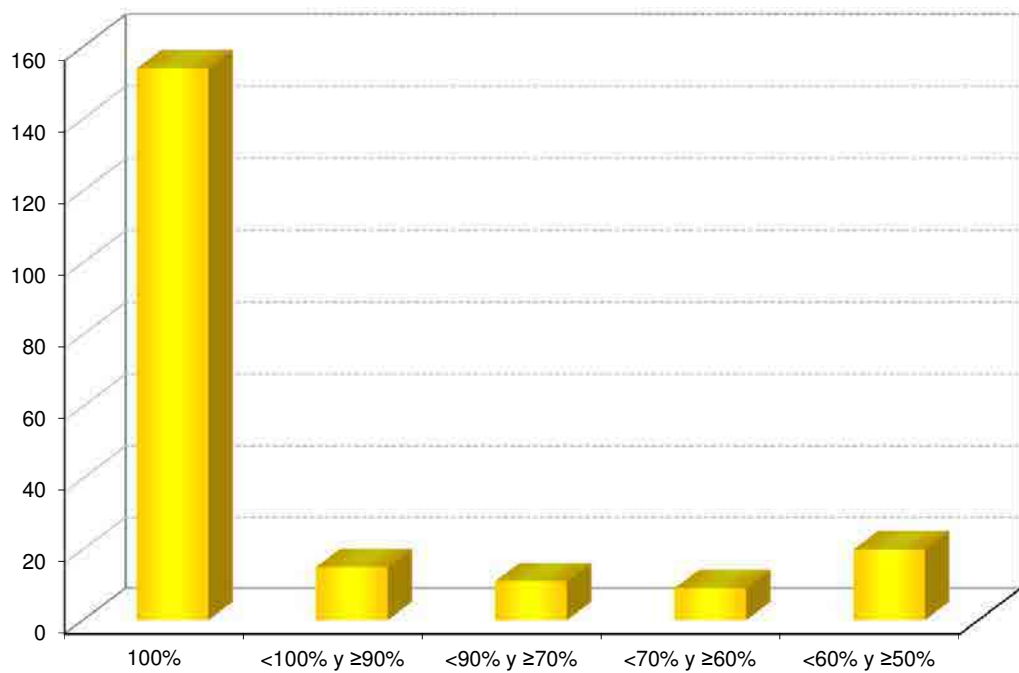

Participación nominal

### II.3.2. Grado de participación estatal nominal por dependencias ministeriales

Participación nominal	100%		< 100% y >= 90%		< 90% y >= 70%		< 70% y >= 60%		< 60% y > =50%		Total	
	Nº entidades	%	Nº entidades	%	Nº entidades	%	Nº entidades	%	Nº entidades	%	Nº entidades	%
<b>Agricultura, Alimentación y Medio Ambiente</b>	1	0,65	-	-	-	-	-	-	-	-	1	0,48
<b>Defensa</b>	1	0,65	-	-	-	-	-	-	-	-	1	0,48
<b>Economía y Competitividad</b>	12	7,79	1	6,67	1	9,09	-	-	1	5,00	15	7,18
<b>Educación, Cultura y Deporte</b>	1	0,65	-	-	-	-	-	-	1	5,00	2	0,96
<b>Fomento</b>	56	36,36	4	26,67	3	27,27	4	44,44	9	45,00	76	36,36
<b>Hacienda y Administraciones Públicas</b>	80	51,95	10	66,67	7	63,64	5	55,56	9	45,00	111	53,11
<b>Industria, Energía y Turismo</b>	3	1,95	-	-	-	-	-	-	-	-	3	1,44
<b>Total</b>	<b>154</b>	<b>100,00</b>	<b>15</b>	<b>100,00</b>	<b>11</b>	<b>100,00</b>	<b>9</b>	<b>100,00</b>	<b>20</b>	<b>100,00</b>	<b>209</b>	<b>100,00</b>

### II.3.2. Grado de participación estatal nominal por dependencias ministeriales

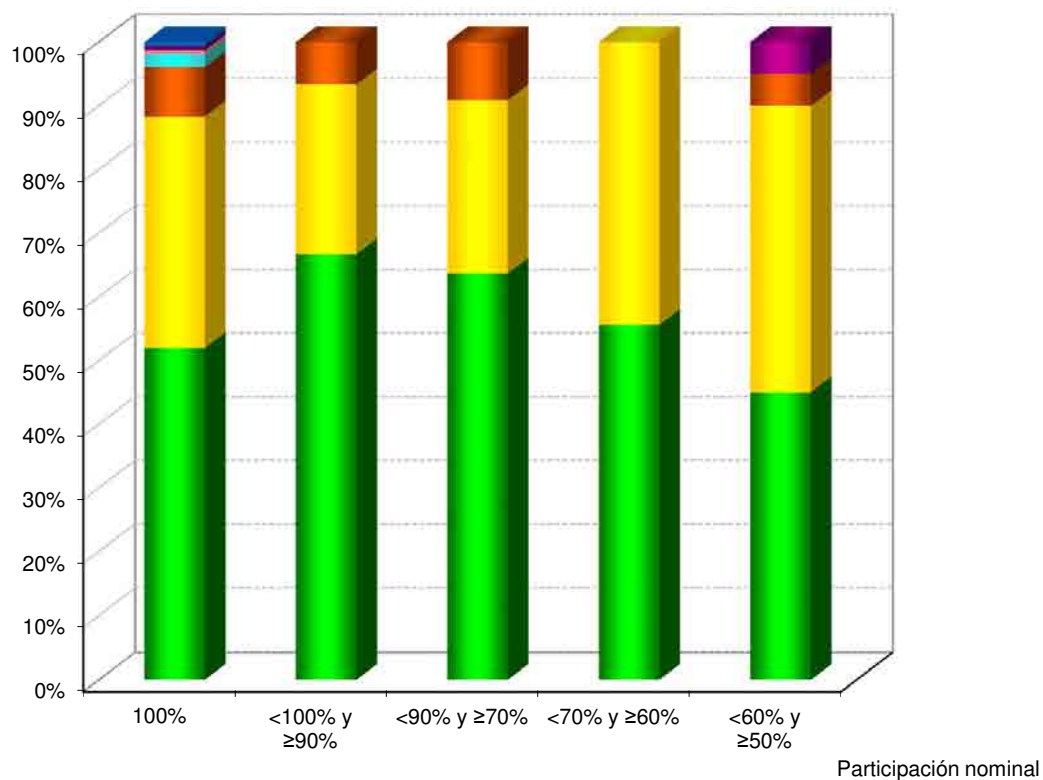

- Hacienda y Administraciones Públicas
- Fomento
- Economía y Competitividad
- Industria, Energía y Turismo
- Defensa
- Educación, Cultura y Deporte
- Agricultura, Alimentación y Medio Ambiente

### II.3.3. Principales magnitudes de las empresas estatales según el grado de participación estatal nominal

Participación nominal	Entidades tratadas		Plantilla		Cifra de negocios		Activo	
	Número	%	Número de empleados	%	Miles de euros	%	Miles de euros	%
<b>100%</b>	148	74,37	140.602	98,25	25.587.265	98,02	295.608.072	92,34
<b>&lt; 100% y &gt;= 90%</b>	15	7,54	567	0,40	62.438	0,24	22.416.703	7,00
<b>&lt;90% y &gt;= 70%</b>	11	5,53	860	0,60	113.467	0,43	247.458	0,08
<b>&lt; 70% y &gt;= 60%</b>	8	4,02	164	0,11	61.709	0,24	591.968	0,18
<b>&lt;60% y &gt; =50%</b>	17	8,54	917	0,64	279.323	1,07	1.271.386	0,40
<b>Total</b>	<b>199</b>	<b>100,00</b>	<b>143.110</b>	<b>100,00</b>	<b>26.104.202</b>	<b>100,00</b>	<b>320.135.587</b>	<b>100,00</b>



## II.3.2. Grado de participación estatal efectiva y principales magnitudes

Empresa	% Nominal estatal	Activo (miles euros)	Cifra de negocios (miles euros)	Plantilla media
<b>Participación nominal estatal = 100%</b>				
A.I. ABRA INDUSTRIAL, S.A.	100,00	58.296	73	5
ADIF-ALTA VELOCIDAD	100,00	43.084.647	512.668	219
ADMINISTRADOR DE INFRAESTRUCTURAS FERROVIARIAS	100,00	15.799.934	113.650	13.447
AENA DESARROLLO INTERNACIONAL, S.A.	100,00	252.706	23.598	27
AENA, S.A.	100,00	16.749.088	3.033.457	7.256
AGENCIA EFE, S.A.	100,00	53.725	78.593	1.139
AGRUMINSA, S.A.	100,00	6.628	39	2
AGUAS DE LAS CUENCAS DE ESPAÑA, S.A.	100,00	3.852.957	53.443	128
AGUAS DE LAS CUENCAS MEDITERRANEAS, S.A.	100,00	3.488.752	49.627	90
ALIMENTOS Y ACEITES, S.A.	100,00	235.369	8.105	0
APARCAMIENTO ZONA FRANCA S.L.	100,00	1.042	789	19
APARCAMIENTOS SUBTERRANEOS DE VIGO, S.L.	100,00	1.972	3.581	3
AUTORIDAD PORTUARIA DE A CORUÑA	100,00	820.134	23.619	173
AUTORIDAD PORTUARIA DE ALICANTE	100,00	193.281	10.264	122
AUTORIDAD PORTUARIA DE ALMERÍA	100,00	170.716	12.012	124
AUTORIDAD PORTUARIA DE AVILES	100,00	168.630	13.677	96
AUTORIDAD PORTUARIA DE BAHIA DE CADIZ	100,00	305.340	18.971	179
AUTORIDAD PORTUARIA DE BALEARES	100,00	539.251	60.692	341
AUTORIDAD PORTUARIA DE BARCELONA	100,00	2.132.266	154.832	521
AUTORIDAD PORTUARIA DE BILBAO	100,00	882.580	62.507	273
AUTORIDAD PORTUARIA DE CARTAGENA	100,00	464.482	43.873	168
AUTORIDAD PORTUARIA DE CASTELLÓN	100,00	258.386	23.453	121
AUTORIDAD PORTUARIA DE CEUTA	100,00	120.974	15.985	140
AUTORIDAD PORTUARIA DE FERROL-SAN CIBRAO	100,00	250.599	18.959	112
AUTORIDAD PORTUARIA DE GIJON	100,00	1.028.122	40.657	162
AUTORIDAD PORTUARIA DE HUELVA	100,00	571.941	40.762	207
AUTORIDAD PORTUARIA DE LA BAHIA DE ALGECIRAS	100,00	1.002.425	75.413	324
AUTORIDAD PORTUARIA DE LAS PALMAS	100,00	807.883	65.941	326

Empresa	% Nominal estatal	Activo (miles euros)	Cifra de negocios (miles euros)	Plantilla media
AUTORIDAD PORTUARIA DE MALAGA	100,00	220.867	15.682	177
AUTORIDAD PORTUARIA DE MARÍN Y RIA DE PONTEVEDRA	100,00	111.120	7.748	78
AUTORIDAD PORTUARIA DE MELILLA	100,00	136.892	9.807	98
AUTORIDAD PORTUARIA DE MOTRIL	100,00	87.152	6.065	71
AUTORIDAD PORTUARIA DE PASAIA	100,00	161.051	13.416	128
AUTORIDAD PORTUARIA DE SANTA CRUZ DE TENERIFE	100,00	608.060	34.274	224
AUTORIDAD PORTUARIA DE SANTANDER	100,00	337.980	19.666	171
AUTORIDAD PORTUARIA DE SEVILLA	100,00	525.955	17.873	121
AUTORIDAD PORTUARIA DE TARRAGONA	100,00	527.763	49.150	246
AUTORIDAD PORTUARIA DE VALENCIA	100,00	1.498.867	120.934	403
AUTORIDAD PORTUARIA DE VIGO	100,00	292.589	24.170	234
AUTORIDAD PORTUARIA DE VILLAGARCIA DE AROSA	100,00	81.771	4.555	76
AXIS PARTICIPACIONES EMPRESARIALES, SGEGR, S.A.	100,00	21.998	10.085	19
CENTRO PARA EL DESARROLLO TECNOLOGICO INDUSTRIAL	100,00	5.137.191	15.460	303
COFIVACASA, S.A.	100,00	46.323	1.003	19
COLONIZACION Y TRANSFORMACION AGRARIA, S.A.	100,00	7.147	3.821	41
COMERCIAL DEL FERROCARRIL, S.A.	100,00	23.194	10.161	67
COMPAÑIA DE LOS FERROCARRILES DE MADRID A ZARAGOZA Y ALICANTE, S.A. (EN LIQUIDACION)	100,00	2.755	143	0
COMPAÑIA DEL FERROCARRIL CENTRAL DE ARAGON, S.A. EN LIQUIDACION	100,00	65	0	0
CONCESIONARIA DEL AEROPUERTO DE BARCELONA-EL PRAT, S.A.	100,00	61	0	
CONCESIONARIA DEL AEROPUERTO DE MADRID-BARAJAS, S.A.	100,00	61	0	0
CONSORCIO DE COMPENSACION DE SEGUROS	100,00	11.214.122	911.049	323
CONSORCIO DE LA ZONA FRANCA DE CÁDIZ	100,00	244.394	10.203	62
CONSORCIO DE LA ZONA FRANCA DE GRAN CANARIA	100,00	41	0	4
CONSORCIO DE LA ZONA FRANCA DE SANTA CRUZ DE TENERIFE	100,00	320	0	1
CONSORCIO DE LA ZONA FRANCA DE VIGO	100,00	409.833	13.936	73
CORPORACIÓN DE RADIO Y TELEVISIÓN ESPAÑOLA, S.A.	100,00	1.064.934	43.814	6.302
CORREOS EXPRESS PAQUETERÍA URGENTE, S.A.	100,00	57.988	133.156	1.049
CORREOS TELECOM, S.A.	100,00	9.792	6.053	49
DESARROLLOS EMPRESARIALES DE LA ZONA FRANCA DE CÁDIZ, S.A.	100,00	9.978	1.546	25

Empresa	% Nominal estatal	Activo (miles euros)	Cifra de negocios (miles euros)	Plantilla media
EFE NEWS SERVICES, INC.	100,00	365	5.944	37
EMPRESA DE TRANSFORMACION AGRARIA, S.A.	100,00	457.375	421.539	6.397
EMPRESA NACIONAL DE INNOVACION, S.A.	100,00	757.980	17.899	47
EMPRESA NACIONAL DE RESIDUOS RADIOACTIVOS, S.A.	100,00	4.435.676	386.929	332
EMPRESA PARA LA GESTION DE RESIDUOS INDUSTRIALES, S.A.	100,00	18.508	5.303	53
ENAIRE	100,00	14.959.560	885.554	4.068
ENAJENACION DE MATERIALES FERROVIARIOS, S.A.	100,00	6.564	3.603	24
ENTE PÚBLICO DE RADIOTELEVISIÓN ESPAÑOLA EN LIQUIDACIÓN	100,00	218.016	0	1
ENTIDAD PÚBLICA EMPRESARIAL RED.ES	100,00	602.423	41.223	198
ENTIDAD PÚBLICA EMPRESARIAL RENFE-OPERADORA	100,00	8.245.377	161.312	652
ENUSA INDUSTRIAS AVANZADAS, S.A.	100,00	483.400	273.271	581
EQUIPOS NUCLEARES, S.A.	100,00	105.134	60.527	460
EQUIPOS TERMOMETÁLICOS, S.A.	100,00	5.130	485	40
EXPASA AGRICULTURA Y GANADERÍA, S.A.	100,00	7.287	433	28
EXPRESS TRUCK, S.A.	100,00	7.205	10.177	44
FABRICA NACIONAL DE MONEDA Y TIMBRE-REAL CASA DE LA MONEDA	100,00	436.116	240.815	1.515
FIDALIA, S.A.	100,00	54.757	3.140	0
FOND-ICO GLOBAL, FCR DE RÉGIMEN SIMPLIFICADO	100,00	78.847	0	0
FOND-ICOINFRAESTRUCTURAS, FCR DE REGIMEN SIMPLIFICADO.	100,00	56.118	0	0
FOND-ICOPYME, FCR DE REGIMEN SIMPLIFICADO	100,00	130.442	0	0
FONDO ENISA, FESPYME, SEPIDES PARA LA EXPANSION DE LA PYME, FCR, DE REGIMEN SIMPLIFICADO	100,00	4.339	0	0
GERENCIA URBANISTICA PORT-2000	100,00	1.929	4.046	9
HIPÓDROMO DE LA ZARZUELA, S.A.	100,00	40.821	14.456	44
HULLERAS DEL NORTE S.A.	100,00	1.854.391	101.435	1.617
ICEX ESPAÑA EXPORTACIÓN E INVERSIONES	100,00	125.647	21.836	587
INGENIERIA DE SISTEMAS PARA LA DEFENSA DE ESPAÑA, S.A.	100,00	190.849	139.362	1.530
INGENIERIA Y ECONOMIA DEL TRANSPORTE, S.A.	100,00	168.818	182.461	2.315
INGENIERÍA Y ECONOMÍA TRANSPORTMEX, S.A. DE C.V.	100,00	442	450	13
INNVIERTE ECONOMÍA SOSTENIBLE COINVERSIÓN, S.A. S.C.R. DE RÉGIMEN SIMPLIFICADO	100,00	87.054	0	0
INNVIERTE ECONOMÍA SOSTENIBLE S.A. S.C.R. DE RÉGIMEN SIMPLIFICADO	100,00	69.061	0	0

Empresa	% Nominal estatal	Activo (miles euros)	Cifra de negocios (miles euros)	Plantilla media
INSTITUTO DE CREDITO OFICIAL	100,00	83.998.631	2.389.798	321
INSTITUTO NACIONAL DE CIBERSEGURIDAD DE ESPAÑA, S.A.	100,00	24.928	188	87
INSTITUTO PARA LA DIVERSIFICACION Y AHORRO DE LA ENERGIA	100,00	673.193	6.310	135
IZAR CONSTRUCCIONES NAVALES, S.A. EN LIQUIDACIÓN	100,00	11.880	0	1
LA ALMORAIMA, S.A.	100,00	19.067	2.606	75
LOGIRAIL, S.A.	100,00	4.157	9.144	69
LOGÍSTICA Y TRANSPORTE FERROVIARIO, S.A. EN LIQUIDACION	100,00	5.498	0	0
MERCADOS CENTRALES DE ABASTECIMIENTO, S.A.	100,00	179.128	17.267	94
MINAS DE ALMADEN Y ARRAYANES, S.A.	100,00	21.060	950	67
MUSEO NACIONAL DEL PRADO DIFUSIÓN, S.A.	100,00	3.403	5.913	24
NAVANTIA AUSTRALIA PTY. LTD.	100,00	4.061	877	3
NAVANTIA, S.A.	100,00	4.324.796	547.602	5.455
NEXEA GESTIÓN DOCUMENTAL, S.A.	100,00	12.732	11.271	141
OLYMPIC MOLL, S.A.	100,00	21.954	2.259	4
PARADORES DE TURISMO DE ESPAÑA, S.A.	100,00	379.370	209.481	3.620
PARQUE EMPRESARIAL PRINCIPADO DE ASTURIAS, S.L.	100,00	49.099	1.792	3
PROGRAMAS Y EXPLOTACIONES DE RADIODIFUSION, S.A.	100,00	224	0	0
PUERTOS DEL ESTADO	100,00	518.246	0	145
RADIO NACIONAL DE ESPAÑA, S.A. EN LIQUIDACIÓN	100,00	43.732	0	0
RENFE ALQUILER DE MATERIAL FERROVIARIO, S.A.	100,00	192.031	11.905	4
RENFE FABRICACIÓN Y MANTENIMIENTO, S.A.	100,00	570.388	317.983	3.441
RENFE MERCANCÍAS, S.A.	100,00	615.105	249.090	1.616
RENFE VIAJEROS, S.A.	100,00	7.020.841	1.940.676	8.781
RUMASA, S.A.	100,00	161.200	0	9
S. E. P. E.S. ENTIDAD PUBLICA EMPRESARIAL DE SUELO	100,00	1.272.066	61.400	161
SADIM INVERSIONES, S.A.	100,00	20.168	332	4
SEPI DESARROLLO EMPRESARIAL, S.A.	100,00	362.215	20.934	144
SEPIDES GESTION S.G.E.C.R., S.A.	100,00	2.140	1.110	5
SERVICIOS DOCUMENTALES DE ANDALUCIA, S.L.	100,00	3.936	1.360	40
SERVICIOS Y ESTUDIOS PARA LA NAVEGACIÓN AÉREA Y LA SEGURIDAD AERONÁUTICA, S.A.	100,00	63.428	25.777	469

Empresa	% Nominal estatal	Activo (miles euros)	Cifra de negocios (miles euros)	Plantilla media
SOCIEDAD ANONIMA ESTATAL DE CAUCION AGRARIA	100,00	41.544	4.542	37
SOCIEDAD ASTURIANA DE DIVERSIFICACIÓN MINERA, S.A.	100,00	3.743	3.526	49
SOCIEDAD DE INFRAESTRUCTURAS Y EQUIPAMIENTOS PENITENCIARIOS, S.A.	100,00	552.901	131.981	46
SOCIEDAD DE SALVAMENTO Y SEGURIDAD MARITIMA	100,00	364.083	12.221	1.299
SOCIEDAD ESPAÑOLA DE ESTUDIOS PARA LA COMUNICACION FIJA A TRAVES DEL ESTRECHO DE GIBRALTAR, S.A.	100,00	11.891	0	11
SOCIEDAD ESTATAL CORREOS Y TELEGRAFOS, S.A.	100,00	2.512.629	1.590.494	51.274
SOCIEDAD ESTATAL DE ACCIÓN CULTURAL, S.A.	100,00	26.357	48	57
SOCIEDAD ESTATAL DE GESTION INMOBILIARIA DE PATRIMONIO, S.A.	100,00	471.920	50.199	169
SOCIEDAD ESTATAL DE INFRAESTRUCTURAS AGRARIAS, S.A.	100,00	1.733.987	28.258	97
SOCIEDAD ESTATAL DE INFRAESTRUCTURAS DEL TRANSPORTE TERRESTRE, S.A.	100,00	11.903.363	5	21
SOCIEDAD ESTATAL DE PARTICIPACIONES INDUSTRIALES	100,00	5.303.465	185.338	196
SOCIEDAD ESTATAL ESPAÑA EXPANSIÓN EXTERIOR, S.A.	100,00	41.451	4.565	61
SOCIEDAD ESTATAL LOTERÍAS Y APUESTAS DEL ESTADO, S.A.	100,00	21.917.680	8.447.189	610
SOCIEDAD ESTATAL PARA LA GESTIÓN DE LA INNOVACIÓN Y LAS TECNOLOGÍAS TURÍSTICAS, S.A.	100,00	21.966	4.479	57
SOCIEDAD PÚBLICA DE ALQUILER, S.A. EN LIQUIDACIÓN	100,00	210	0	0
TECNOLOGIAS Y SERVICIOS AGRARIOS, S.A.	100,00	192.852	206.977	4.509
TELEVISION ESPAÑOLA, S.A. EN LIQUIDACIÓN	100,00	27.453	0	0
TRAGSA BRASIL DESENVOLVIMIENTO DE PROJETOS AGRARIOS, LTDA	100,00	2.497	1.787	46
<b>Participación efectiva estatal &lt; 100% y &gt;= 90%</b>				
COMPAÑIA ESPAÑOLA DE REAFIANZAMIENTO, S.A.	97,48	403.780	0	14
FONDO DE LIQUIDACIÓN ASICA	90,44	2.219	25	0
FONDO DE REESTRUCTURACIÓN ORDENADA BANCARIA	94,66	21.822.580	0	43
INECO DO BRASIL ENGENHARIA E ECONOMÍA DO TRANSPORTE, S.L.	99,99	493	869	17
MERCADOS CENTRALES DE ABASTECIMIENTO DE ALGECIRAS, S.A.	94,90	4.055	333	6
MERCADOS CENTRALES DE ABASTECIMIENTO DE BADAJOZ, S.A.	98,30	2.158	498	7
VALENCIA PLATAFORMA INTERMODAL Y LOGISTICA, S.A.	99,39	112.207	720	11
<b>Participación efectiva estatal &lt; 90% y &gt;= 70%</b>				
CENTRO DE REFERENCIA INVESTIGACIÓN, DESARROLLO E INNOVACIÓN ATM AGRUPACIÓN DE INTERESES ECONÓMICOS	83,33	1.962	1.567	32
COMPAÑIA ESPAÑOLA DE TABACO EN RAMA, S.A.	79,18	70.170	72.955	331
DISEÑO Y TECNOLOGÍA MICROELECTRÓNICA, AIE	87,00	1.993	1.156	29

Empresa	% Nominal estatal	Activo (miles euros)	Cifra de negocios (miles euros)	Plantilla media
ENUSA-ENWESA AIE	78,14	3.540	4.845	0
ENWESA OPERACIONES, S.A.	82,55	19.747	29.125	403
GESTIONES URBANISTICAS DE LA RIOJA, S.A.	75,00	10.202	0	2
MERCADOS CENTRALES DE ABASTECIMIENTO DE MALAGA, S.A.	87,23	17.154	2.661	20
QUALITY FISH INDUSTRIAS PESQUERAS, S.A. EN LIQUIDACION	75,46	135	0	0
SUELO EMPRESARIAL DEL ATLÁNTICO, S.L.	83,44	93.036	135	9
VIGO ACTIVO SOCIEDAD DE CAPITAL RIESGO DE RÉGIMEN SIMPLIFICADO, S.A.	83,83	16.977	0	3
VIPAR PARQUE EMPRESARIAL S.L.	85,00	1.383	0	0
<b>Participación efectiva estatal &lt; 70% y ≥ 60%</b>				
BANESTO ENISA SEPI DESARROLLO, FONDO DE CAPITAL RIESGO DE RÉGIMEN SIMPLIFICADO	66,66	15.658	0	0
CANAL DE NAVARRA, S.A.	60,00	489.874	10.552	2
CENTRO INTERMODAL DE LOGISTICA, S.A.	64,80	249.335	38.303	15
CONSORCIO RIO SAN PEDRO	64,76			
EUROPEAN BULK HANDLING INSTALLATION, S.A.	68,80	21.956	33.513	141
PECOVASA RENFE MERCANCIAS, S.A.	60,00	13.823	13.818	12
PUERTO SECO DE MADRID, S.A.	64,08	11.956	560	2
PUERTO SECO VENTASTUR, S.A.	67,99	2.743	110	2
SAES CAPITAL, S.A.	60,87	4.889	835	0
SAINSEL SISTEMAS NAVALES, S.A.U.	60,87	14.267	4.786	29
SOCIEDAD PARA EL DESARROLLO INDUSTRIAL DE EXTREMADURA, S.A.	62,29	15.641	260	7
<b>Participación efectiva estatal &lt; 60% y ≥ 50%</b>				
COMPAÑIA ESPAÑOLA DE FINANCIACION DEL DESARROLLO COFIDES, S.A.	53,68	105.101	23.671	63
COMPAÑIA ESPAÑOLA DE SEGUROS DE CRÉDITO A LA EXPORTACION, S.A., COMPAÑIA DE SEGUROS Y REASEGUROS	50,25	669.387	101.242	463
CONSORCIO PARA LA CONSTRUCCIÓN DEL AUDITORIO DE MÚSICA DE MÁLAGA	51,00	1.741	0	2
CORPORACIÓN ALIMENTARIA QUALITY, S.A. EN LIQUIDACION	52,00	80	131	0
DEFEX, S.A.	51,00	75.442	75.736	18
LONDON LUTON AIRPORT GROUP LIMITED	51,00			
LONDON LUTON AIRPORT HOLDINGS I LIMITED	51,00			
LONDON LUTON AIRPORT HOLDINGS II LIMITED	51,00			
LONDON LUTON AIRPORT HOLDINGS III LIMITED	51,00			

Empresa	% Nominal estatal	Activo (miles euros)	Cifra de negocios (miles euros)	Plantilla media
LONDON LUTON AIRPORT OPERATIONS LIMITED	51,00			
MERCADOS CENTRALES DE ABASTECIMIENTO DE ASTURIAS, S.A.	51,00	6.325	912	9
MERCADOS CENTRALES DE ABASTECIMIENTO DE LAS PALMAS, S.A.	58,37	18.677	3.297	24
PORTEL SERVICIOS TELEMATICOS, S.A.	51,00	4.686	7.514	80
QUALITY FOOD INDUSTRIA ALIMENTARIA, S.A.U. EN LIQUIDACION	52,00	168	0	0
REDALSA, S.A.	52,00	11.120	5.863	63
SOCIEDAD DE GESTIÓN DEL PROYECTO ALETAS, S.A.	54,50	21.258	0	0
SOCIEDAD ESTATAL DE ESTIBA Y DESESTIBA DEL PUERTO DE CARTAGENA, S.A.	51,00	885	1.990	29
SOCIEDAD ESTATAL DE ESTIBA Y DESESTIBA DEL PUERTO DE VILLAGARCIA DE AROSA, S.A.	51,00			
WORLD TRADE CENTER BARCELONA, S.A.	52,28	89.454	0	1
<b>Participación efectiva estatal &lt; 50%</b>				
ASNEF-LOGALTY, S.L.	15,22	862	96	0
CESCE ARGENTINA S.A. SEGUROS DE CRÉDITO Y GARANTÍAS	31,53	5.065	213	8
CESCE CHILE ASEGURADORA, S.A.	31,72	12.207	888	17
CESCE FIANZAS MEXICO, S.A. DE C.V.	31,72	6.972	333	0
CESCE MEXICO, S.A. DE C.V.	16,18	15.683	587	1
CESCE SERVICIOS CHILE, S.A.	31,72			
CESCE SERVICIOS CORPORATIVOS, S.L.	49,75	834	922	0
CESCE SERVICIOS, S.A. DE C.V.	31,72	499	0	32
CESCEBRASIL SEGUROS DE GARANTÍAS E CRÉDITO, S.A.	31,72	75.083	11.467	46
CESCEBRASIL SERVICIOS E GESTAO DE RISCOS, LTDA	31,72			
CONSORCIO INTERNACIONAL DE ASEGURADORAS DE CRÉDITO, S.A.	31,72	22.196	2.910	0
CTI TECNOLOGÍA Y GESTIÓN, S.A.	49,90	5.379	12.515	187
DBK,S.A.	49,75	1.206	1.929	15
GRUPO CESCE SERVICIOS TECNOLÓGICOS AIE	49,96	3.850	8.076	43
INFORMA COLOMBIA, S.A.	47,70	1.502	2.159	45
INFORMA D&B, SERVIÇOS DE GESTÃO DE EMPRESAS, SOCIEDADE UNIPESSOAL, LDA	49,75	5.829	13.276	122
INFORMA, D&B, S.A.	49,75	42.365	55.826	338
LA MUNDIAL, C.A. VENEZOLANA DE SEGUROS DE CRÉDITO Y GARANTÍAS, S.A.	22,87	11.292	1.022	31
LOGALTY SERVICIOS DE TERCERO DE CONFIANZA, S.L.	25,37	6.733	4.196	24

<b>Empresa</b>	<b>% Nominal estatal</b>	<b>Activo (miles euros)</b>	<b>Cifra de negocios (miles euros)</b>	<b>Plantilla media</b>
ONERATE CONSULTING, S.L.	49,90	330	232	6
PORTEL EIXO ATLÁNTICO, S.R.L	47,94	181	306	4
S.A. DE ELECTRÓNICA SUBMARINA	31,04	11.115	13.861	107
SECREX, COMPAÑÍA DE SEGUROS DE CRÉDITO Y GARANTÍAS, S.A.	30,78	16.721	1.378	40
SERVIPORT ANDALUCÍA, S.A.	40,26	731	1.183	18
TELEMÁTICA PORTEL, LTDA	26,01			



### II.3.4. Grado de participación estatal efectiva

Participación efectiva	Entidades inventariadas		Entidades tratadas	
	Número	%	Número	%
100%	135	64,59	136	68,34
< 100% y >= 90%	6	2,87	7	3,52
<90% y >= 70%	11	5,26	11	5,53
< 70% y >= 60%	11	5,26	10	5,03
<60% y > 50%	19	9,09	13	6,53
<= 50%	27	12,92	22	11,06
<b>Total</b>	<b>209</b>	<b>100,00</b>	<b>199</b>	<b>100,00</b>

### II.3.3. Grado de participación estatal efectiva

Nº entidades tratadas

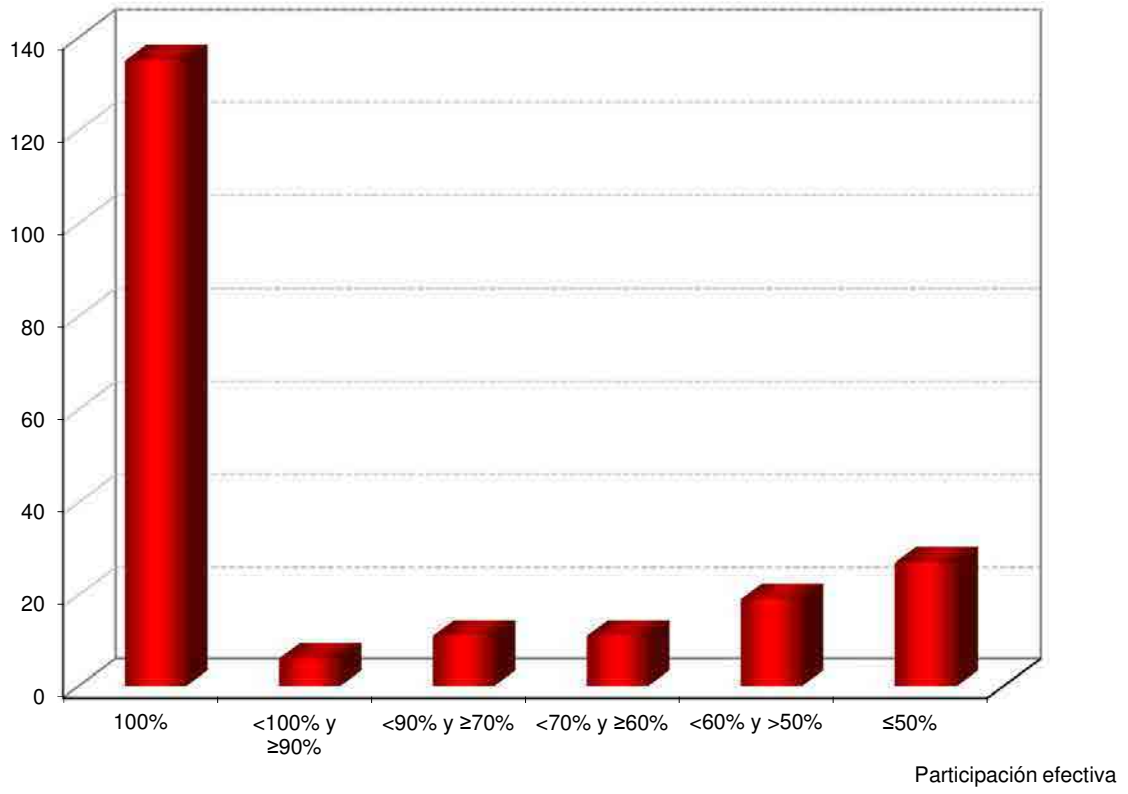

### II.3.5. Grado de participación estatal efectiva por dependencias ministeriales

Participación efectiva Ministerios	100%		< 100% y >= 90%		< 90% y >= 70%		< 70% y >= 60%		< 60% y > 50%		<= 50%		Total	
	Número entidades	%	Número entidades	%	Número entidades	%	Número entidades	%	Número entidades	%	Número entidades	%	Número entidades	%
Agricultura, Alimentación y Medio Ambiente	1	0,74	-	-	-	-	-	-	-	-	-	-	1	0,50
Defensa	1	0,74	-	-	-	-	-	-	-	-	-	-	1	0,50
Economía y Competitividad	12	8,82	1	14,29	1	9,09	-	-	1	7,69	-	-	15	7,54
Educación, Cultura y Deporte	1	0,74	-	-	-	-	-	-	1	7,69	-	-	2	1,01
Fomento	52	38,24	2	28,57	3	27,27	5	50,00	4	30,77	2	9,09	68	34,17
Hacienda y Administraciones Públicas	66	48,53	4	57,14	7	63,64	5	50,00	7	53,85	20	90,91	109	54,77
Industria, Energía y Turismo	3	2,21	-	-	-	-	-	-	-	-	-	-	3	1,51
<b>Total</b>	<b>136</b>	<b>100,00</b>	<b>7</b>	<b>100,00</b>	<b>11</b>	<b>100,00</b>	<b>10</b>	<b>100,00</b>	<b>13</b>	<b>100,00</b>	<b>22</b>	<b>100,00</b>	<b>199</b>	<b>100,00</b>

### II.3..4. Grado de participación estatal efectiva por dependencias ministeriales

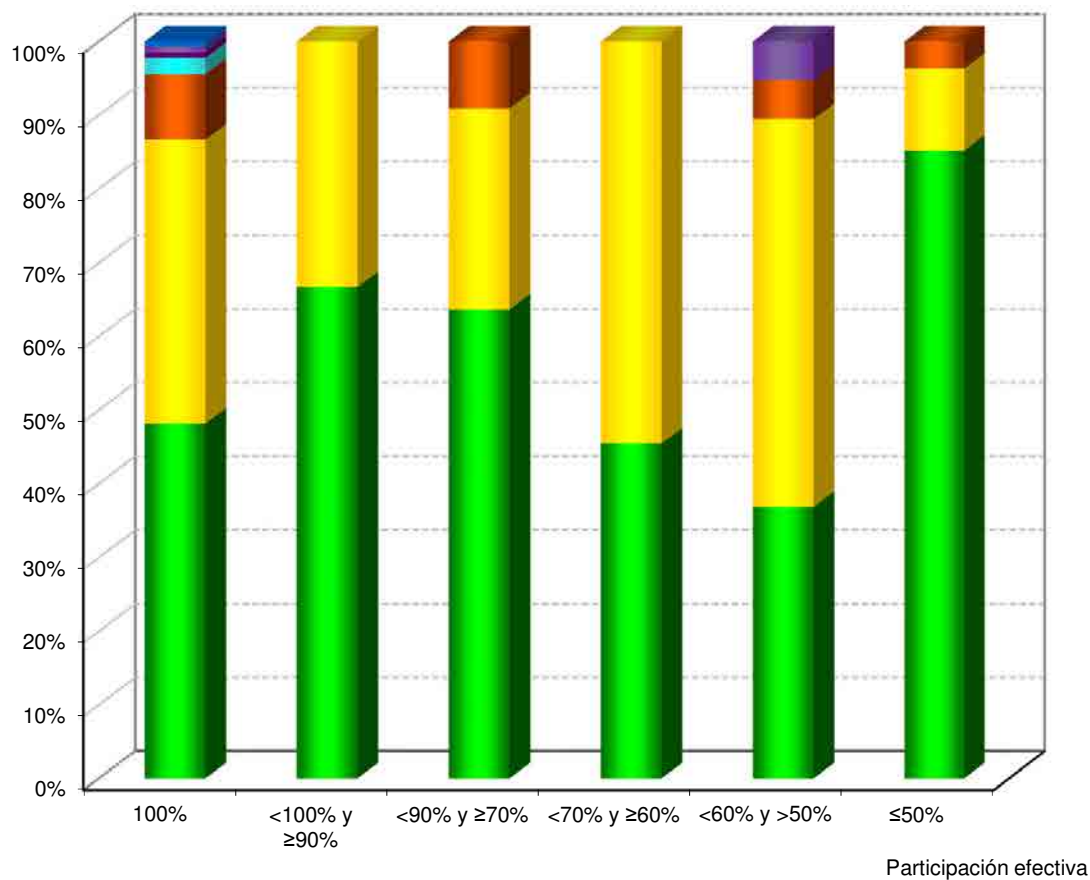

- Hacienda y Administraciones Públicas
- Fomento
- Economía y Competitividad
- Industria, Energía y Turismo
- Defensa
- Educación, Cultura y Deporte
- Agricultura, Alimentación y Medio Ambiente

### II.3.6. Principales magnitudes de las empresas estatales según el grado de participación estatal efectiva

Participación efectiva	Entidades tratadas		Plantilla		Cifra de negocios		Activo	
	Número	%	Número de empleados	%	Miles de euros	%	Miles de euros	%
<b>100%</b>	136	68,34	140.137	97,92	25.532.845	97,81	295.460.691	92,29
<b>&lt; 100% y &gt;= 90%</b>	7	3,52	98	0,07	2.445	0,01	22.347.493	6,98
<b>&lt;90% y &gt;= 70%</b>	11	5,53	829	0,58	112.444	0,43	236.300	0,07
<b>&lt; 70% y &gt;= 60%</b>	10	5,03	210	0,15	102.737	0,39	840.143	0,26
<b>&lt;60% y &gt; 50%</b>	13	6,53	752	0,53	220.356	0,84	1.004.325	0,31
<b>&lt;= 50%</b>	22	11,06	1.084	0,76	133.375	0,51	246.635	0,08
<b>Total</b>	<b>199</b>	<b>100,00</b>	<b>143.110</b>	<b>100,00</b>	<b>26.104.202</b>	<b>100,00</b>	<b>320.135.587</b>	<b>100,00</b>

## 4. Ranking

## II.4.1. Ranking de los resultados por intervalos

Resultado del ejercicio (miles euros)	Empresas
<b>&gt;= 200.000</b>	<p>AENA, S.A.</p> <p>CONSORCIO DE COMPENSACION DE SEGUROS</p> <p>SOCIEDAD ESTATAL CORREOS Y TELEGRAFOS, S.A.</p> <p>SOCIEDAD ESTATAL LOTERÍAS Y APUESTAS DEL ESTADO, S.A.</p>
<b>&lt; 200.000 y &gt;= 50.000</b>	<p>CENTRO PARA EL DESARROLLO TECNOLOGICO INDUSTRIAL</p> <p>INSTITUTO DE CREDITO OFICIAL</p>
<b>&lt; 50.000 y &gt;= 25.000</b>	<p>AUTORIDAD PORTUARIA DE BARCELONA</p> <p>COMPAÑIA ESPAÑOLA DE SEGUROS DE CRÉDITO A LA EXPORTACION, S.A., COMPAÑÍA DE SEGUROS Y REASEGUROS</p>
<b>&lt; 25.000 y &gt;= 10.000</b>	<p>AENA DESARROLLO INTERNACIONAL, S.A.</p> <p>AUTORIDAD PORTUARIA DE BALEARES</p> <p>AUTORIDAD PORTUARIA DE CARTAGENA</p> <p>AUTORIDAD PORTUARIA DE CEUTA</p> <p>AUTORIDAD PORTUARIA DE HUELVA</p> <p>AUTORIDAD PORTUARIA DE LA BAHIA DE ALGECIRAS</p> <p>AUTORIDAD PORTUARIA DE LAS PALMAS</p> <p>AUTORIDAD PORTUARIA DE VALENCIA</p> <p>CONSORCIO DE LA ZONA FRANCA DE VIGO</p> <p>FABRICA NACIONAL DE MONEDA Y TIMBRE-REAL CASA DE LA MONEDA</p> <p>SOCIEDAD ESTATAL DE GESTION INMOBILIARIA DE PATRIMONIO, S.A.</p>
<b>&lt; 10.000 y &gt;= 5.000</b>	<p>AGUAS DE LAS CUENCAS MEDITERRANEAS, S.A.</p> <p>AUTORIDAD PORTUARIA DE FERROL-SAN CIBRAO</p> <p>AUTORIDAD PORTUARIA DE MELILLA</p> <p>AUTORIDAD PORTUARIA DE SANTA CRUZ DE TENERIFE</p> <p>AUTORIDAD PORTUARIA DE TARRAGONA</p>

Resultado del ejercicio (miles euros)	Empresas
<b>&lt; 5.000 y &gt;= 1.000</b>	<p>AXIS PARTICIPACIONES EMPRESARIALES, SGEGR, S.A.</p> <p>COMPAÑIA ESPAÑOLA DE FINANCIACION DEL DESARROLLO COFIDES, S.A.</p> <p>ENUSA INDUSTRIAS AVANZADAS, S.A.</p> <p>INFORMA, D&amp;B, S.A.</p> <p>PUERTOS DEL ESTADO</p> <p>AGUAS DE LAS CUENCAS DE ESPAÑA, S.A.</p> <p>AUTORIDAD PORTUARIA DE AVILES</p> <p>AUTORIDAD PORTUARIA DE BILBAO</p> <p>AUTORIDAD PORTUARIA DE CASTELLÓN</p> <p>AUTORIDAD PORTUARIA DE MALAGA</p> <p>AUTORIDAD PORTUARIA DE MARÍN Y RIA DE PONTEVEDRA</p> <p>AUTORIDAD PORTUARIA DE SANTANDER</p> <p>CENTRO INTERMODAL DE LOGISTICA, S.A.</p> <p>COLONIZACION Y TRANSFORMACION AGRARIA, S.A.</p> <p>COMPAÑIA ESPAÑOLA DE TABACO EN RAMA, S.A.</p> <p>CORREOS TELECOM, S.A.</p> <p>DEFEX, S.A.</p> <p>ENAIRE</p> <p>EQUIPOS NUCLEARES, S.A.</p> <p>EUROPEAN BULK HANDLING INSTALLATION, S.A.</p> <p>FOND-ICOINFRAESTRUCTURAS, FCR DE REGIMEN SIMPLIFICADO.</p> <p>INFORMA D&amp;B, SERVIÇOS DE GESTÃO DE EMPRESAS, SOCIEDADE UNIPESSOAL, LDA</p> <p>INGENIERIA DE SISTEMAS PARA LA DEFENSA DE ESPAÑA, S.A.</p> <p>INGENIERIA Y ECONOMIA DEL TRANSPORTE, S.A.</p> <p>MERCADOS CENTRALES DE ABASTECIMIENTO DE LAS PALMAS, S.A.</p> <p>MERCADOS CENTRALES DE ABASTECIMIENTO, S.A.</p> <p>PARQUE EMPRESARIAL PRINCIPADO DE ASTURIAS, S.L.</p> <p>REDALSA, S.A.</p> <p>S. E. P. E.S. ENTIDAD PUBLICA EMPRESARIAL DE SUELO</p>



Resultado del ejercicio (miles euros)	Empresas
	S.A. DE ELECTRÓNICA SUBMARINA SECUREX, COMPAÑÍA DE SEGUROS DE CRÉDITO Y GARANTÍAS, S.A. SERVICIOS Y ESTUDIOS PARA LA NAVEGACIÓN AÉREA Y LA SEGURIDAD AERONÁUTICA, S.A. SOCIEDAD ESTATAL DE INFRAESTRUCTURAS DEL TRANSPORTE TERRESTRE, S.A. WORLD TRADE CENTER BARCELONA, S.A.
< 1.000 y >= 500	AUTORIDAD PORTUARIA DE ALICANTE BANESTO ENISA SEPI DESARROLLO, FONDO DE CAPITAL RIESGO DE RÉGIMEN SIMPLIFICADO EXPRESS TRUCK, S.A. SAES CAPITAL, S.A. SEPIDES GESTION S.G.E.C.R., S.A. SOCIEDAD ANONIMA ESTATAL DE CAUCION AGRARIA
< 500 y >= 100	AUTORIDAD PORTUARIA DE ALMERÍA AUTORIDAD PORTUARIA DE BAHIA DE CADIZ AUTORIDAD PORTUARIA DE SEVILLA AUTORIDAD PORTUARIA DE VIGO CESCE CHILE ASEGURADORA, S.A. CESCE FIANZAS MEXICO, S.A. DE C.V. COMPAÑÍA DE LOS FERROCARRILES DE MADRID A ZARAGOZA Y ALICANTE, S.A. (EN LIQUIDACION) CTI TECNOLOGÍA Y GESTIÓN, S.A. DBK,S.A. EMPRESA NACIONAL DE RESIDUOS RADIATIVOS, S.A. ENAJENACION DE MATERIALES FERROVIARIOS, S.A. ENUSA-ENWESA AIE FONDO ENISA, FESPyme, SEPIDES PARA LA EXPANSION DE LA PYME, FCR, DE REGIMEN SIMPLIFICADO INFORMA COLOMBIA, S.A. LA ALMORAIMA, S.A. LOGIRAIL, S.A. MERCADOS CENTRALES DE ABASTECIMIENTO DE MALAGA, S.A.

Resultado del ejercicio (miles euros)	Empresas
	PORTEL SERVICIOS TELEMATICOS, S.A. RENFE ALQUILER DE MATERIAL FERROVIARIO, S.A. RUMASA, S.A. SAINSEL SISTEMAS NAVALES, S.A.U. SOCIEDAD DE GESTIÓN DEL PROYECTO ALETAS, S.A. SOCIEDAD ESTATAL DE INFRAESTRUCTURAS AGRARIAS, S.A.
< 100 y >= 50	APARCAMIENTO ZONA FRANCA S.L. CENTRO DE REFERENCIA INVESTIGACIÓN, DESARROLLO E INNOVACIÓN ATM AGRUPACIÓN DE INTERESES ECONÓMICOS INECO DO BRASIL ENGENHARIA E ECONOMÍA DO TRANSPORTE, S.L. MERCADOS CENTRALES DE ABASTECIMIENTO DE ASTURIAS, S.A. MUSEO NACIONAL DEL PRADO DIFUSIÓN, S.A. NAVANTIA AUSTRALIA PTY. LTD. TELEVISION ESPAÑOLA, S.A. EN LIQUIDACIÓN
< 50 y > 0	AUTORIDAD PORTUARIA DE PASAIA AUTORIDAD PORTUARIA DE VILLAGARCIA DE AROSA CESCE SERVICIOS, S.A. DE C.V. EFE NEWS SERVICES, INC. EMPRESA NACIONAL DE INNOVACION, S.A. ENWESA OPERACIONES, S.A. GRUPO CESCE SERVICIOS TECNOLÓGICOS AIE INGENIERÍA Y ECONOMÍA TRANSPORTMEX, S.A. DE C.V. MERCADOS CENTRALES DE ABASTECIMIENTO DE BADAJOZ, S.A. RADIO NACIONAL DE ESPAÑA, S.A. EN LIQUIDACIÓN SOCIEDAD PÚBLICA DE ALQUILER, S.A. EN LIQUIDACIÓN TRAGSA BRASIL DESENVOLVIMIENTO DE PROJETOS AGRARIOS, LTDA VIGO ACTIVO SOCIEDAD DE CAPITAL RIESGO DE RÉGIMEN SIMPLIFICADO, S.A.
0	COMPAÑÍA ESPAÑOLA DE REAFIANZAMIENTO, S.A.

Resultado del ejercicio (miles euros)	Empresas	
<b>&lt; 0 y &gt;= -50</b>	CONCESIONARIA DEL AEROPUERTO DE BARCELONA-EL PRAT, S.A.	
	CONCESIONARIA DEL AEROPUERTO DE MADRID-BARAJAS, S.A.	
	GERENCIA URBANISTICA PORT-2000	
	SOCIEDAD ESPAÑOLA DE ESTUDIOS PARA LA COMUNICACION FIJA A TRAVES DEL ESTRECHO DE GIBRALTAR, S.A.	
	SOCIEDAD ESTATAL DE ESTIBA Y DESESTIBA DEL PUERTO DE CARTAGENA, S.A.	
	CESCE SERVICIOS CORPORATIVOS, S.L.	
	COMPAÑIA DEL FERROCARRIL CENTRAL DE ARAGON, S.A. EN LIQUIDACION	
	CONSORCIO DE LA ZONA FRANCA DE GRAN CANARIA	
	INNVIERTE ECONOMÍA SOSTENIBLE S.A. S.C.R. DE RÉGIMEN SIMPLIFICADO	
	MERCADOS CENTRALES DE ABASTECIMIENTO DE ALGECIRAS, S.A.	
	PECOVASA RENFE MERCANCIAS, S.A.	
	PROGRAMAS Y EXPLOTACIONES DE RADIODIFUSION, S.A.	
	QUALITY FISH INDUSTRIAS PESQUERAS, S.A. EN LIQUIDACION	
	SOCIEDAD ESTATAL PARA LA GESTIÓN DE LA INNOVACIÓN Y LAS TECNOLOGÍAS TURÍSTICAS, S.A.	
	VIPAR PARQUE EMPRESARIAL S.L.	
<b>&lt; -50 y &gt;= -100</b>	ASNEF-LOGALTY, S.L.	
	CESCE MEXICO, S.A. DE C.V.	
	DISEÑO Y TECNOLOGÍA MICROELECTRÓNICA, AIE	
	PORTEL EIXO ATLÁNTICO, S.R.L	
	PUERTO SECO DE MADRID, S.A.	
	SERVIPORT ANDALUCÍA, S.A.	
	SOCIEDAD PARA EL DESARROLLO INDUSTRIAL DE EXTREMADURA, S.A.	
	<b>&lt; -100 y &gt;= -500</b>	AGRUMINSA, S.A.
		APARCAMIENTOS SUBTERRANEOS DE VIGO, S.L.
		CONSORCIO DE LA ZONA FRANCA DE SANTA CRUZ DE TENERIFE
CONSORCIO PARA LA CONSTRUCCIÓN DEL AUDITORIO DE MÚSICA DE MÁLAGA		
EMPRESA PARA LA GESTION DE RESIDUOS INDUSTRIALES, S.A.		

Resultado del ejercicio (miles euros)	Empresas
	FONDO DE LIQUIDACIÓN ASICA GESTIONES URBANISTICAS DE LA RIOJA, S.A. LOGÍSTICA Y TRANSPORTE FERROVIARIO, S.A. EN LIQUIDACION OLYMPIC MOLL, S.A. ONERATE CONSULTING, S.L. PUERTO SECO VENTASTUR, S.A. QUALITY FOOD INDUSTRIA ALIMENTARIA, S.A.U. EN LIQUIDACION SERVICIOS DOCUMENTALES DE ANDALUCIA, S.L. SOCIEDAD ASTURIANA DE DIVERSIFICACIÓN MINERA, S.A. SOCIEDAD ESTATAL ESPAÑA EXPANSIÓN EXTERIOR, S.A.
<b>&lt; -500 y &gt;= -1.000</b>	
	A.I. ABRA INDUSTRIAL, S.A. AUTORIDAD PORTUARIA DE MOTRIL CESCE ARGENTINA S.A. SEGUROS DE CRÉDITO Y GARANTÍAS COFIVACASA, S.A. CORPORACIÓN ALIMENTARIA QUALITY, S.A. EN LIQUIDACION ENTIDAD PÚBLICA EMPRESARIAL RENFE-OPERADORA SADIM INVERSIONES, S.A. SUELO EMPRESARIAL DEL ATLÁNTICO, S.L.
<b>&lt; -1.000 y &gt;= -10.000</b>	
	AGENCIA EFE, S.A. ALIMENTOS Y ACEITES, S.A. AUTORIDAD PORTUARIA DE A CORUÑA AUTORIDAD PORTUARIA DE GIJON CANAL DE NAVARRA, S.A. CESCEBRASIL SEGUROS DE GARANTÍAS E CRÉDITO, S.A. COMERCIAL DEL FERROCARRIL, S.A. CONSORCIO INTERNACIONAL DE ASEGURADORAS DE CRÉDITO, S.A. CORREOS EXPRESS PAQUETERÍA URGENTE, S.A. DESARROLLOS EMPRESARIALES DE LA ZONA FRANCA DE CÁDIZ, S.A.

Resultado del ejercicio (miles euros)	Empresas
	ENTIDAD PÚBLICA EMPRESARIAL RED.ES
	EQUIPOS TERMOMETÁLICOS, S.A.
	EXPASA AGRICULTURA Y GANADERÍA, S.A.
	FIDALIA, S.A.
	FOND-ICO GLOBAL, FCR DE RÉGIMEN SIMPLIFICADO
	FOND-ICOPYME, FCR DE REGIMEN SIMPLIFICADO
	HIPÓDROMO DE LA ZARZUELA, S.A.
	ICEX ESPAÑA EXPORTACIÓN E INVERSIONES
	INNVIERTE ECONOMÍA SOSTENIBLE COINVERSIÓN, S.A. S.C.R. DE RÉGIMEN SIMPLIFICADO
	INSTITUTO PARA LA DIVERSIFICACION Y AHORRO DE LA ENERGIA
	LA MUNDIAL, C.A. VENEZOLANA DE SEGUROS DE CRÉDITO Y GARANTÍAS, S.A.
	LOGALTY SERVICIOS DE TERCERO DE CONFIANZA, S.L.
	MINAS DE ALMADEN Y ARRAYANES, S.A.
	NEXEA GESTIÓN DOCUMENTAL, S.A.
	PARADORES DE TURISMO DE ESPAÑA, S.A.
	RENFE FABRICACIÓN Y MANTENIMIENTO, S.A.
	SEPI DESARROLLO EMPRESARIAL, S.A.
	SOCIEDAD DE INFRAESTRUCTURAS Y EQUIPAMIENTOS PENITENCIARIOS, S.A.
	VALENCIA PLATAFORMA INTERMODAL Y LOGISTICA, S.A.
< -10.000 y >= -25.000	CONSORCIO DE LA ZONA FRANCA DE CÁDIZ
	EMPRESA DE TRANSFORMACION AGRARIA, S.A.
	HULLERAS DEL NORTE S.A.
	INSTITUTO NACIONAL DE CIBERSEGURIDAD DE ESPAÑA, S.A.
	IZAR CONSTRUCCIONES NAVALES, S.A. EN LIQUIDACIÓN
	SOCIEDAD DE SALVAMENTO Y SEGURIDAD MARITIMA
	SOCIEDAD ESTATAL DE ACCIÓN CULTURAL, S.A.
	TECNOLOGIAS Y SERVICIOS AGRARIOS, S.A.
<-25.000 y >= -50.000	NAVANTIA, S.A.

Resultado del ejercicio (miles euros)	Empresas
<p data-bbox="140 185 347 212">&lt;-50.000 y &gt;= -500.000</p> <p data-bbox="193 645 293 672">&lt; -500.000</p>	<p data-bbox="411 253 655 280">ADIF-ALTA VELOCIDAD</p> <p data-bbox="411 320 1029 347">ADMINISTRADOR DE INFRAESTRUCTURAS FERROVIARIAS</p> <p data-bbox="411 387 1018 414">CORPORACIÓN DE RADIO Y TELEVISIÓN ESPAÑOLA, S.A.</p> <p data-bbox="411 454 1114 481">ENTE PÚBLICO DE RADIOTELEVISIÓN ESPAÑOLA EN LIQUIDACIÓN</p> <p data-bbox="411 521 691 548">RENFE MERCANCÍAS, S.A.</p> <p data-bbox="411 589 655 616">RENFE VIAJEROS, S.A.</p> <p data-bbox="411 712 1010 739">FONDO DE REESTRUCTURACIÓN ORDENADA BANCARIA</p> <p data-bbox="411 779 1029 806">SOCIEDAD ESTATAL DE PARTICIPACIONES INDUSTRIALES</p>

## II.4.1. Entidades según el signo del resultado

Forma jurídica	Entidades con beneficios		Entidades con pérdidas		Total	
	Número de entidades	%	Número de entidades	%	Número de entidades	%
<b>Sociedades mercantiles y asimiladas.....</b>	<b>77</b>	<b>68,14</b>	<b>66</b>	<b>76,74</b>	<b>143</b>	<b>71,86</b>
Ministerio de Agricultura, Alimentación y Medio Ambiente	1	0,88	-	-	1	0,50
Ministerio de Defensa.....	1	0,88	-	-	1	0,50
Ministerio de Economía y Competitividad.....	3	2,65	4	4,65	7	3,52
Ministerio de Educación, Cultura y Deporte.....	1	0,88	-	-	1	0,50
Ministerio de Fomento.....	19	16,81	14	16,28	33	16,58
Ministerio de Hacienda y Administraciones Públicas.....	52	46,02	47	54,65	99	49,75
Ministerio de Industria, Energía y Turismo.....	-	-	1	1,16	1	0,50
<b>Entidades públicas empresariales.....</b>	<b>6</b>	<b>5,31</b>	<b>7</b>	<b>8,14</b>	<b>13</b>	<b>6,53</b>
Ministerio de Economía y Competitividad.....	3	2,65	1	1,16	4	2,01
Ministerio de Fomento.....	2	1,77	4	4,65	6	3,02
Ministerio de Hacienda y Administraciones Públicas.....	1	0,88	-	-	1	0,50
Ministerio de Industria, Energía y Turismo.....	-	-	2	2,33	2	1,01
<b>Otras entidades de derecho público.....</b>	<b>27</b>	<b>23,89</b>	<b>9</b>	<b>10,47</b>	<b>36</b>	<b>18,09</b>
Ministerio de Economía y Competitividad.....	-	-	1	1,16	1	0,50
Ministerio de Fomento.....	26	23,01	3	3,49	29	14,57
Ministerio de Hacienda y Administraciones Públicas.....	1	0,88	5	5,81	6	3,02
<b>Fondos carentes de personalidad jurídica.....</b>	<b>3</b>	<b>2,65</b>	<b>3</b>	<b>3,49</b>	<b>6</b>	<b>3,02</b>
Ministerio de Economía y Competitividad.....	1	0,88	2	2,33	3	1,51
Ministerio de Hacienda y Administraciones Públicas.....	2	1,77	1	1,16	3	1,51
<b>Consortios.....</b>	<b>-</b>	<b>-</b>	<b>1</b>	<b>1,16</b>	<b>1</b>	<b>0,50</b>
Ministerio de Educación, Cultura y Deporte.....	-	-	1	1,16	1	0,50
<b>Total.....</b>	<b>113</b>	<b>100,00</b>	<b>86</b>	<b>100,00</b>	<b>199</b>	<b>100,00</b>

## II.4.2. Desagregación del resultado

Resultado	Entidades tratadas		Resultado	
	Número	Porcentaje	Miles de euros	Porcentaje
Beneficios.....	107	53,77	3.303.299	362,25
Resultado cero.....	6	3,01	-	-
Pérdidas.....	86	43,22	-2.391.419	-262,25
<b>Total.....</b>	<b>199</b>	<b>100,00</b>	<b>911.880</b>	<b>100,00</b>



### II.4.3. Concentración del resultado

<b>Beneficios</b>	<b>Número de entidades</b>	<b>Porcentaje</b>	<b>Beneficios miles de euros</b>	<b>Porcentaje</b>
>200.000 m.e.....	4	3,74	2.721.491	82,39
200.000-50.000 m.e.....	2	1,87	169.851	5,14
50.000-25.000 m.e.....	2	1,87	80.928	2,45
25.000-10.000 m.e.....	11	10,28	182.855	5,54
10.000-5.000 m.e. ....	10	9,35	69.276	2,10
5.000-1.000 m.e. ....	29	27,10	67.723	2,05
1.000-500 m.e. ....	6	5,61	4.352	0,13
500-100 m.e. ....	23	21,50	6.023	0,18
100-50 m.e. ....	7	6,54	432	0,01
< 50 m.e. ....	13	12,15	368	0,01
<b>Total empresas con beneficios.....</b>	<b>107</b>	<b>100,00</b>	<b>3.303.299</b>	<b>100,00</b>
<b>Pérdidas</b>	<b>Número de entidades</b>	<b>Porcentaje</b>	<b>Pérdidas miles de euros</b>	<b>Porcentaje</b>
>500.000 m.e.....	2	2,33	-1.407.330	58,85
500.000-50.000 m.e. ....	6	6,98	-700.883	29,31
50.000-25.000 m.e. ....	1	1,16	-27.269	1,14
25.000-10.000 m.e. ....	8	9,30	-118.511	4,96
10.000-1.000 m.e. ....	29	33,72	-127.357	5,33
1.000-500 m.e. ....	8	9,30	-5.868	0,25
500-100 m.e. ....	15	17,44	-3.535	0,15
100-50 m.e. ....	7	8,14	-486	0,02
< 50 m.e. ....	10	11,63	-180	0,01
<b>Total empresas con pérdidas.....</b>	<b>86</b>	<b>100,00</b>	<b>-2.391.419</b>	<b>100,00</b>

## **5. Evolución de las principales magnitudes. Serie 2005-2014**

## II.5.1. Activo 2005-2014

miles de euros

<b>Años</b>	<b>Entidades no financieras e intermediación financiera</b>	<b>Entidades de crédito</b>	<b>Entidades de seguro</b>	<b>Total Empresas estatales</b>
<b>2.014</b>	224.110.423	83.998.631	12.026.533	320.135.587
<b>2.013</b>	261.245.661	102.202.683	11.142.379	374.590.723
<b>2.012</b>	235.448.074	115.229.764	10.671.180	361.349.018
<b>2.011</b>	190.886.078	94.576.950	9.581.345	295.044.373
<b>2.010</b>	134.376.494	77.860.020	9.504.957	221.741.471
<b>2.009</b>	128.900.983	60.359.507	9.403.861	198.664.351
<b>2.008</b>	115.509.266	52.969.512	8.791.999	177.270.777
<b>2.007</b>	112.663.575	39.881.616	7.795.028	160.340.219
<b>2.006</b>	98.911.081	32.292.098	7.476.882	138.680.061
<b>2.005</b>	84.080.200	25.973.806	6.353.616	116.407.622

Nota: Los datos recogen la información disponible de las entidades que conforma el sector público empresarial estatal en cada uno de los ejercicios.

## II.5.1. Activo

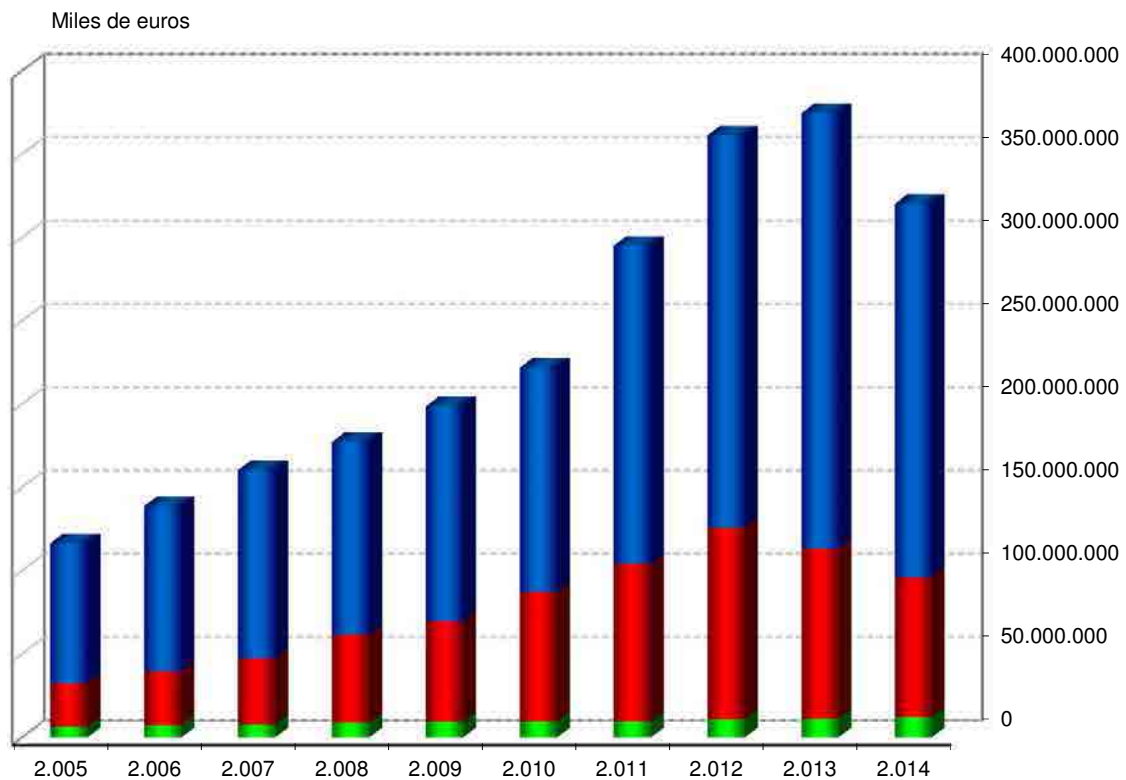

- Entidades no financieras e intermediación financiera
- Entidades de crédito
- Entidades de seguro

## II.5.2. Fondos propios 2005-2014

miles de euros

Años	Entidades no financieras e intermediación financiera	Entidades de crédito	Entidades de seguro	Total empresas estatales
2.014	90.859.867	4.909.349	9.222.176	104.991.392
2.013	90.752.887	4.520.150	8.437.749	103.710.786
2.012	62.895.046	4.069.297	7.901.292	74.865.635
2.011	84.402.714	3.479.886	7.495.767	95.378.367
2.010	58.267.082	3.090.471	7.108.790	68.466.343
2.009	56.354.044	2.910.504	6.757.946	66.022.494
2.008	48.662.716	2.736.376	6.333.138 <sup>(1)</sup>	57.732.230
2.007	42.545.359	2.224.719	380.862	45.150.940
2.006	33.827.379	1.455.217	373.866	35.656.462
2.005	28.128.664	1.350.070	346.031	29.824.765

Nota: Los datos recogen la información disponible de las entidades que conforma el sector público empresarial estatal en cada uno de los ejercicios.

(1) De acuerdo con los criterios del Nuevo Plan de Contabilidad de las Entidades Aseguradoras, la Provisión de Estabilización deja de tener la consideración de una Provisión Técnica y se reclasifica como una Reserva Obligatoria de carácter indisponible dentro del Patrimonio Neto, bajo la denominación de Reserva de Estabilización.

## II.5.2. Fondos propios

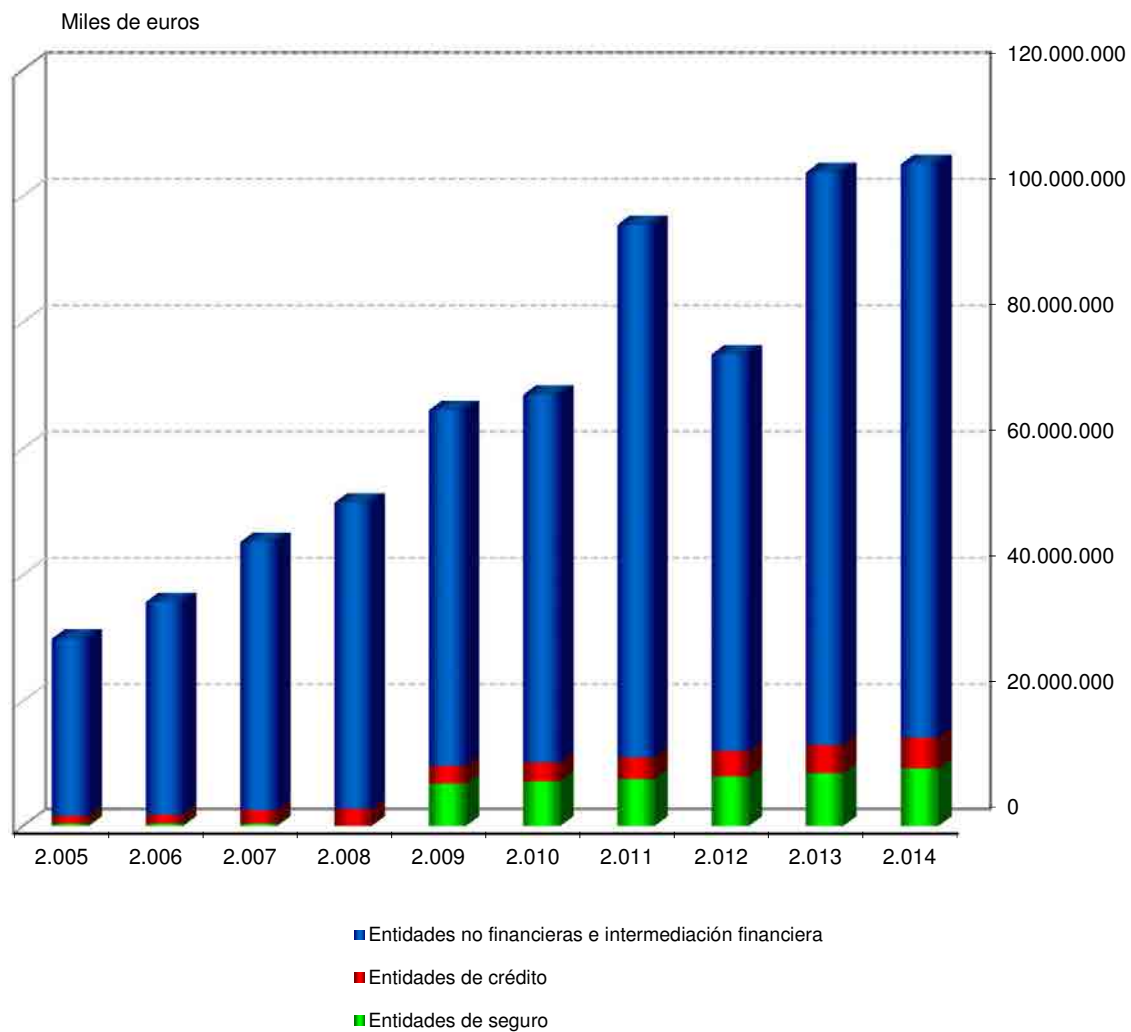

### II.5.3. Cifra de negocios 2005-2014

miles de euros

<b>Años</b>	<b>Entidades no financieras e intermediación financiera</b>	<b>Entidades de crédito</b>	<b>Entidades de seguro</b>	<b>Total empresas estatales</b>
<b>2.014</b>	22.686.225	2.389.798	1.028.179	26.104.202
<b>2.013</b>	22.783.876	2.945.549	1.052.410	26.781.835
<b>2.012</b>	24.160.363	3.470.684	1.058.912	28.689.959
<b>2.011</b>	23.321.723	2.624.728	1.076.661	27.023.112
<b>2.010</b>	25.982.744	1.419.519	1.138.138	28.540.401
<b>2.009</b>	27.065.667	1.436.880	1.191.332	29.693.879
<b>2.008</b>	27.296.160	2.170.785	1.122.394	30.589.339
<b>2.007</b>	26.427.791	1.647.438	1.069.392	29.144.621
<b>2.006</b>	25.249.677	1.068.234	1.010.763	27.328.674
<b>2.005</b>	23.563.775	670.159	931.503	25.165.437

Nota: Los datos recogen la información disponible de las entidades que conforma el sector público empresarial estatal en cada uno de los ejercicios.

### II.5.3. Cifra de negocios

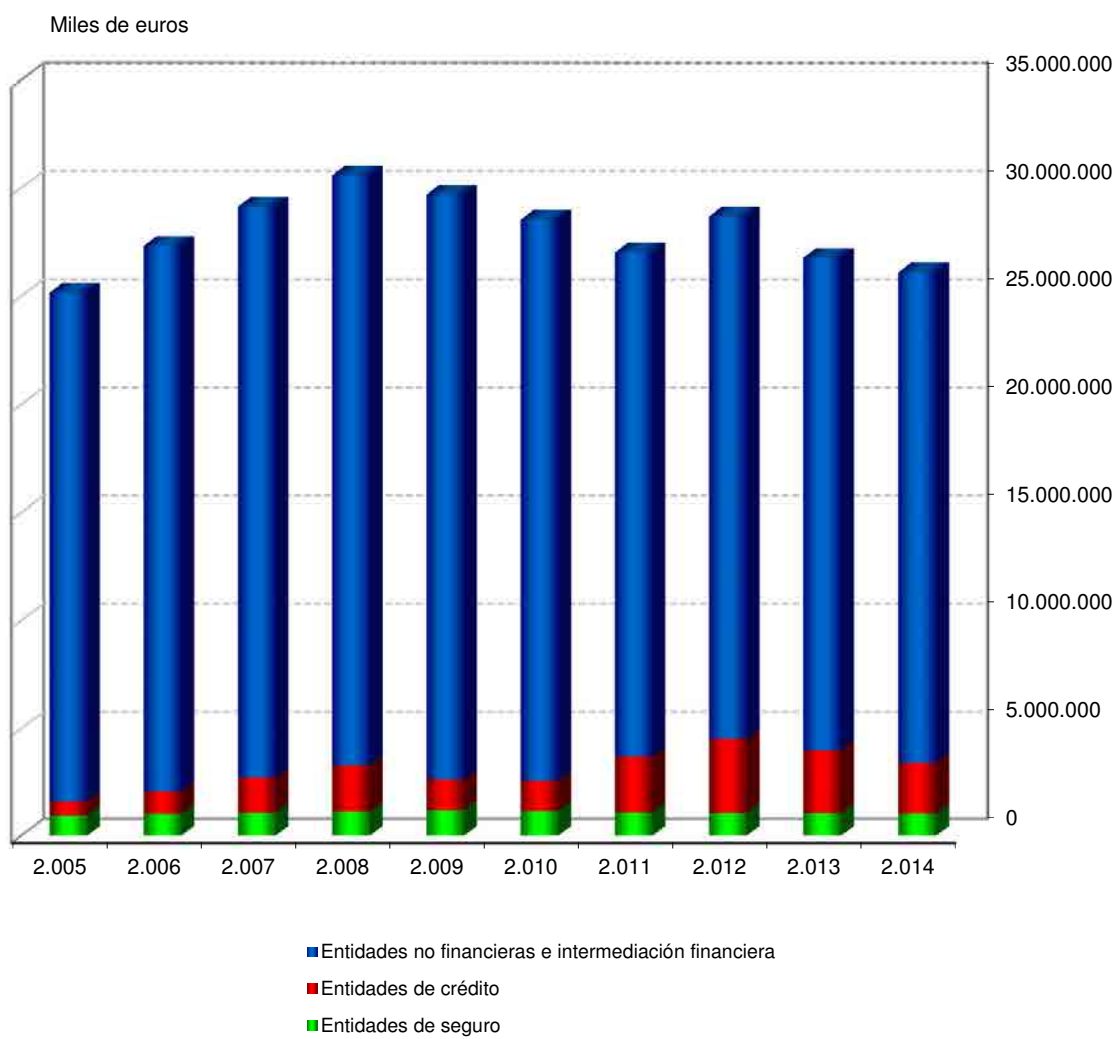



## II.5.4. Resultado del ejercicio 2005-2014

miles de euros

<b>Años</b>	<b>Entidades no financieras e intermediación financiera</b>	<b>Entidades de crédito</b>	<b>Entidades de seguro</b>	<b>Total empresas estatales</b>
<b>2.014</b>	104.300	73.777	733.803	911.880
<b>2.013</b>	-187.856	71.232	561.469	444.845
<b>2.012</b>	-25.509.656	60.014	414.068	-25.035.574
<b>2.011</b>	-9.404.569	40.026	374.509	-8.990.034
<b>2.010</b>	2.600.480	31.248	342.762	2.974.490
<b>2.009</b>	2.074.328	23.496	457.398	2.555.222
<b>2.008</b>	2.187.871	88.723	-50.371	2.226.223
<b>2.007</b>	3.638.041	82.346	4.254	3.724.641
<b>2.006</b>	1.073.676	106.786	14.405	1.194.867
<b>2.005</b>	1.480.638	50.466	8.408	1.539.512

Nota: Los datos recogen la información disponible de las entidades que conforma el sector público empresarial estatal en cada uno de los ejercicios.

## II.5.4. Resultado del ejercicio

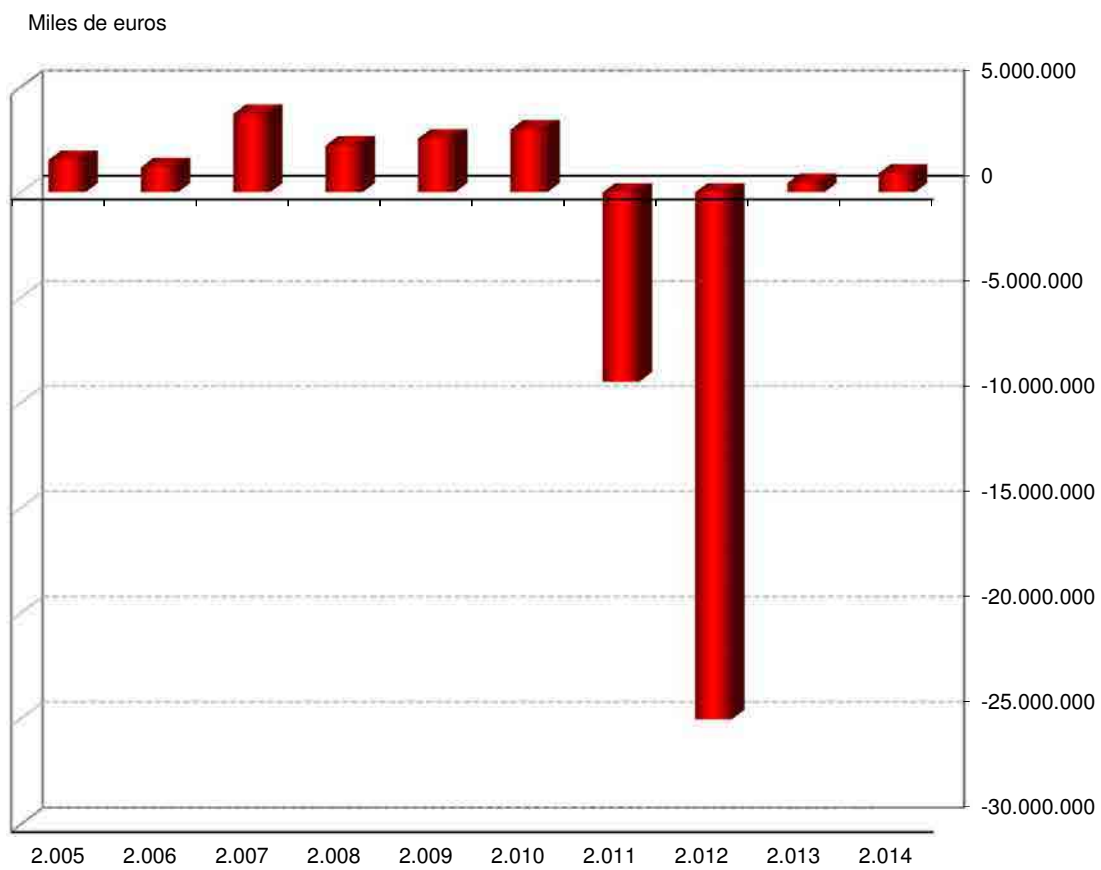

## II.5.5. Recursos humanos 2005-2014

plantilla media

<b>Años</b>	<b>Entidades no financieras e intermediación financiera</b>	<b>Entidades de crédito</b>	<b>Entidades de seguro</b>	<b>Total empresas estatales</b>
<b>2.014</b>	141.860	321	929	143.110
<b>2.013</b>	146.289	310	960	147.559
<b>2.012</b>	151.103	313	1.035	152.451
<b>2.011</b>	160.834	320	1.080	162.234
<b>2.010</b>	168.347	317	1.051	169.715
<b>2.009</b>	174.583	307	1.086	175.976
<b>2.008</b>	175.445	296	1.097	176.838
<b>2.007</b>	176.587	278	1.021	177.886
<b>2.006</b>	174.822	294	943	176.059
<b>2.005</b>	172.061	289	944	173.294

Nota: Los datos recogen la información disponible de las entidades que conforma el sector público empresarial estatal en cada uno de los ejercicios.

## II.5.5. Recursos humanos

Plantilla media

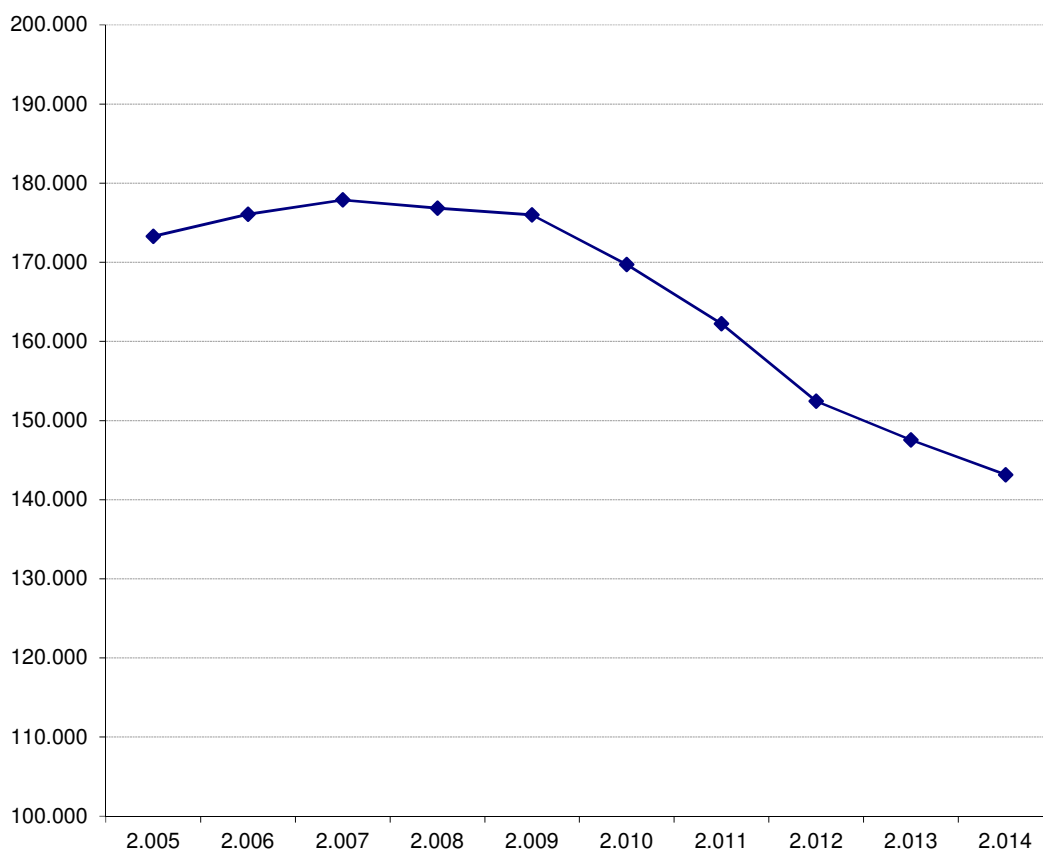

### III. INFORMACIÓN A NIVEL AGREGADO

El **tercer capítulo** contiene el grueso de la información económico-financiera, donde se analiza, en primer lugar y de forma global, todas las entidades pertenecientes al Sector Público Empresarial Estatal, que forman sus cuentas de acuerdo con los principios y normas de contabilidad privada y, en particular, las entidades reguladas en el artículo 3.2 de la Ley General Presupuestaria. Teniendo en cuenta que las entidades que forman este colectivo, no aplican el mismo plan contable, el análisis se refiere exclusivamente a una serie de magnitudes que permite un estudio conjunto: activo, pasivo, patrimonio neto, resultado del ejercicio y personal. El estudio pretende facilitar el conocimiento de la actividad económica de las empresas públicas estatales partiendo de diferentes agrupaciones, que veremos seguidamente.

Desde el **punto de vista económico**, se agregan las entidades, según la estructura de la Clasificación Nacional de Actividades Económicas 2009 (CNAE-2009), aprobada por el Real Decreto 475/2007, de 13 de abril, analizándose en nuestro estudio, de forma independiente las agrupaciones de secciones de actividad siguientes:

Sección A y B: Agricultura e Industrias extractivas

Sección C: Industria manufacturera

Sección E: Suministro de agua, actividades de saneamiento, gestión de residuos y descontaminación

Sección F y L: Construcción y Actividades inmobiliarias

Sección G e I: Comercio al por mayor y al por menor y Hostelería

Sección H: Transporte y almacenamiento

Sección J: Información y comunicaciones

Sección K: Actividades financieras

Sección M y N: Actividades profesionales, científicas y técnicas y Actividades administrativas y servicios auxiliares

Sección O y P: Administración pública y defensa y Educación

Sección R: Actividades artísticas, recreativas y de entretenimiento

Sin actividad económica

Otro tipo de agregación que se considera relevante, se realiza desde el punto de vista de la **forma jurídica** que adoptan las empresas estatales: Sociedades mercantiles y asimiladas, Entidades públicas empresariales, Otras entidades de derecho público, Fondos carentes de personalidad jurídica y Consorcios del sector público estatal.

Por último, el análisis se efectúa atendiendo a la **dependencia ministerial**, distinguiendo entre: Ministerio de Economía y Competitividad, Ministerio de Hacienda y Administraciones Públicas, Ministerio de Fomento, Ministerio de Industria, Energía y Turismo, Ministerio de Defensa, Ministerio de Educación Cultura y Deporte, y Ministerio de Agricultura, Alimentación y Medio Ambiente.

El **cuadro III.1.1**, distribuye las entidades tratadas por secciones y dependencia ministerial, mientras que el **cuadro III.1.2**, refleja la distribución según el signo de los resultados y la forma jurídica.

Continúa el análisis económico-financiero con una serie de magnitudes significativas (activo, pasivo, patrimonio neto, cifra de negocios, resultados y personal) distribuidas atendiendo a las clasificaciones mencionadas: económica, forma jurídica y ministerio al que pertenecen, recogidas en los **cuadros III.1.3 a III.1.20** y **gráficos III.1.1 a III.1.18**.

Un dato relevante en el estudio de esta primera parte, hace referencia a como las secciones (**cuadro III.1.3, cuadro III.1.6, cuadro III.1.9, cuadro III.1.12, cuadro III.1.15 y cuadro III.1.18**), en las que el sector estatal mantiene un mayor grado de participación, desde el punto de vista de las principales magnitudes, son las relativas a Actividades financieras y de seguros que, con 35 entidades tratadas, absorben el 39,25

por 100 del activo total y el 55,5 por 100 del pasivo, mientras que si analizamos el patrimonio neto o la plantilla media, sus porcentajes se reducen a un 15,84 por 100 o a un 1,32 por 100 respectivamente. También resulta muy relevante, la incidencia de la sección de Transporte y almacenamiento, con una importante presencia de entidades estatales, un total de 57 en su mayoría dentro del Ministerio de Fomento. Estas entidades representan el 42,78 por 100 del activo, el 34,36 por 100 del pasivo, el 54,96 por 100 del patrimonio neto y el 68,43 por ciento del personal.

Si tomamos como magnitud de referencia el resultado del ejercicio, la sección de Administración pública y defensa y Educación, compuesta tan solo por nueve entidades públicas estatales, ha pasado de tener unas pérdidas de 55.612 miles de euros en el ejercicio 2013 a unos beneficios de 82.076 miles de euros en el ejercicio 2014. En términos absolutos, destaca el descenso en 1.179.523 miles de euros de las pérdidas en la sección de Actividades Financieras y de Seguros.

Si analizamos los datos según la forma jurídica (**cuadro III.1.4, cuadro III.1.7, cuadro III.1.10, cuadro III.1.13, cuadro III.1.16 y cuadro III.1.19**), destacan las entidades públicas empresariales que, pese a tratarse de un colectivo de tan solo 13 entidades, representan el 6,53 por 100 de las empresas tratadas, y son las que tienen un peso más elevado en las magnitudes objeto del estudio: activo, pasivo y patrimonio neto. Se trata, en su mayoría, de entidades de gran tamaño, destinadas a actividades de ejecución o prestación de servicios y producción de bienes de interés general. Las segundas en importancia son las sociedades mercantiles, que representan más del 71 por 100 de las entidades tratadas, normalmente de tamaño pequeño y mediano, cuya magnitud más representativa, la plantilla media, absorbe el 79,59 por 100 de los empleados del Sector público estatal de carácter empresarial.

En relación al ministerio de dependencia (**cuadro III.1.5, cuadro III.1.8, cuadro III.1.11, cuadro III.1.14, cuadro III.1.17 y cuadro III.1.20**), Economía Competitividad, Hacienda y Administraciones Públicas y Fomento ofrecen las cifras más elevadas en todas las magnitudes, siendo su representatividad conjunta superior al 93 por 100.

El Ministerio de Hacienda y Administraciones Públicas muestra una enorme diversidad, con una importante presencia de entidades en todas las secciones del CNAE y en todas las formas jurídicas. Sus empresas se pueden dividir en tres grandes bloques: por un

lado, las dependientes de la Sociedad Estatal de Participaciones Industriales y las participadas directa e indirectamente por la Dirección General del Patrimonio del Estado, constituyendo ambos, los pilares básicos del reparto de la titularidad de las empresas que componen el Sector Público Estatal. El tercer grupo, de carácter residual, está formado por entidades públicas empresariales y otros entes públicos dependientes de este Ministerio.

El Ministerio de Fomento presenta un mayor grado de homogeneidad, tanto en lo que se refiere a la actividad de sus entidades, que están clasificadas en un porcentaje superior al 83 por ciento en las secciones de Transporte y almacenamiento y de Construcción y actividades inmobiliarias, como en relación a sus forma jurídica, principalmente otras entidades de derecho público y sociedades mercantiles. Las entidades públicas empresariales de este ministerio, aunque su representatividad no es grande en relación al número, si lo es respecto al resto de magnitudes, al tratarse de entidades enclavadas en sectores estratégicos y de elevado peso dentro del Sector público empresarial como es el caso de AENA, ADIF, RENFE-Operadora, ADIF- Alta Velocidad, SEPES y SASEMAR.

En el Ministerio de Economía y Competitividad el 66,67 por ciento de las entidades llevan a cabo actividades financieras y de seguros, no obstante destaca la diversidad de formas jurídicas: sociedades mercantiles y asimiladas (fondos de capital riesgo), entidades públicas empresariales y otras entidades de derecho público.

La segunda parte de este capítulo tercero, analiza de forma individualizada, los tres tipos de entidades en función del Plan contable aplicado: **Entidades no financieras e intermediación financiera (cuadros III.1.1.1. al III.1.1.8)**, **Entidades de crédito (cuadros III.1.2.1 al III.1.2.18)** y **Entidades de seguros (cuadros III.1.3.1 al III.1.3.18)**. Para el estudio se elaboran una serie de cuadros y gráficos, a partir de las cuentas anuales y de la información económico-financiera anual, que presentan las entidades a través de la aplicación CICEP.red.

El bloque último y de mayor envergadura de este capítulo, se centra en el estudio de las **Entidades no financieras e intermediación financiera**, partiendo de los niveles de agregación citados anteriormente para el colectivo total: actividad económica (**apartado III.2.1**), forma jurídica (**apartado III.2.2**) y dependencia ministerial (**apartado III.2.3**). Para cada uno de estos niveles de agregación, se presenta las estructuras de capital



correspondiente, un listado con las empresas tratadas y no tratadas, además de una batería de cuadros, ratios y gráficos considerados significativos. Este epígrafe constituye el núcleo fundamental del estudio y pretende servir de marco de referencia para el conocimiento de los aspectos más destacados del Sector Público Empresarial Estatal.

## **1. Análisis económico-financiero**

### III.1.1. Distribución de las entidades tratadas por secciones del CNAE y dependencia ministerial

Secciones	Dependencia Ministerial							Total
	Agricultura, Alimentación y Medio Ambiente	Defensa	Economía y Competitividad	Educación, Cultura y Deporte	Fomento	Hacienda y Administraciones Públicas	Industria, Energía y Turismo	
Agricultura, ganadería, silvicultura y pesca e Industrias extractivas.....	1	-	-	-	-	5	-	6
Industria manufacturera.....	-	-	-	-	1	7	-	8
Suministro de agua, actividades de saneamiento, gestión de residuos y descontaminación.....	-	-	1	-	-	4	-	5
Construcción y actividades inmobiliarias.....	-	-	-	1	6	17	-	24
Comercio al por mayor y al por menor, Reparación de vehículos de motor y Hostelería.....	-	-	1	1	1	2	-	5
Transporte y almacenamiento.....	-	-	-	-	51	6	-	57
Información y comunicaciones.....	-	-	-	-	3	11	2	16
Actividades financieras y de seguros.....	-	-	10	-	-	25	-	35
Actividades profesionales, científicas y técnicas y act. administrativas y servicios auxiliares.....	-	1	1	-	4	12	-	18
Administración pública y defensa y Educación.....	-	-	2	-	1	5	1	9
Actividades artísticas, recreativas y de entretenimiento...	-	-	-	-	-	3	-	3
Sin actividad económica.....	-	-	-	-	1	12	-	13
<b>Total.....</b>	<b>1</b>	<b>1</b>	<b>15</b>	<b>2</b>	<b>68</b>	<b>109</b>	<b>3</b>	<b>199</b>

### III.1.2. Entidades según el signo del resultado por forma jurídica

Forma jurídica	Entidades con beneficios		Entidades con pérdidas		Total	
	Número de entidades	Porcentaje	Número de entidades	Porcentaje	Número de entidades	Porcentaje
Sociedades mercantiles y asimiladas.....	77	68,14	66	76,74	143	71,86
Entidades públicas empresariales.....	6	5,31	7	8,14	13	6,53
Otras entidades de derecho público.....	27	23,89	9	10,47	36	18,09
Fondos carentes de personalidad jurídica.....	3	2,65	3	3,49	6	3,02
Consorticios.....	-	-	1	1,16	1	0,50
<b>Total.....</b>	<b>113</b>	<b>100,00</b>	<b>86</b>	<b>100,00</b>	<b>199</b>	<b>100,00</b>

**III.1.3. Activo por secciones del CNAE**

Sectores	2014		2013		Variación	
	Miles de euros	Porcentaje	Miles de euros	Porcentaje	Absoluta	Porcentual
Agricultura, ganadería, silvicultura y pesca e Industrias extractivas.....	2.392.352	0,75	2.235.766	0,66	156.586	7,00
Industria manufacturera.....	4.970.794	1,55	4.830.081	1,43	140.713	2,91
Suministro de agua, actividades de saneamiento, gestión de residuos y descontaminación.....	12.285.767	3,84	11.581.175	3,42	704.592	6,08
Construcción y Actividades inmobiliarias.....	3.637.784	1,14	3.779.342	1,12	-141.558	-3,75
Comercio al por mayor y al por menor, Reparación de vehículos de motor y Hostelería.....	506.231	0,16	534.069	0,16	-27.838	-5,21
Transporte y almacenamiento.....	137.009.131	42,78	133.253.759	39,38	3.755.372	2,82
Información y comunicaciones.....	1.849.389	0,58	1.908.745	0,56	-59.356	-3,11
Actividades financieras y de seguros.....	125.651.769	39,25	148.940.739	44,01	-23.288.970	-15,64
Actividades profesionales, científicas y técnicas y Actividades administrativas y servicios auxiliares.....	2.356.837	0,74	2.335.410	0,69	21.427	0,92
Administración pública y defensa y Educación.....	7.018.130	2,19	6.561.768	1,94	456.362	6,96
Actividades artísticas, recreativas y de entretenimiento.....	21.984.858	6,87	21.861.121	6,46	123.737	0,57
Sin actividad económica.....	472.545	0,15	588.577	0,17	-116.032	-19,71
<b>Total.....</b>	<b>320.135.587</b>	<b>100,00</b>	<b>338.410.552</b>	<b>100,00</b>	<b>-18.274.965</b>	<b>-5,40</b>

### III.1.1. Activo por secciones del CNAE

miles de euros

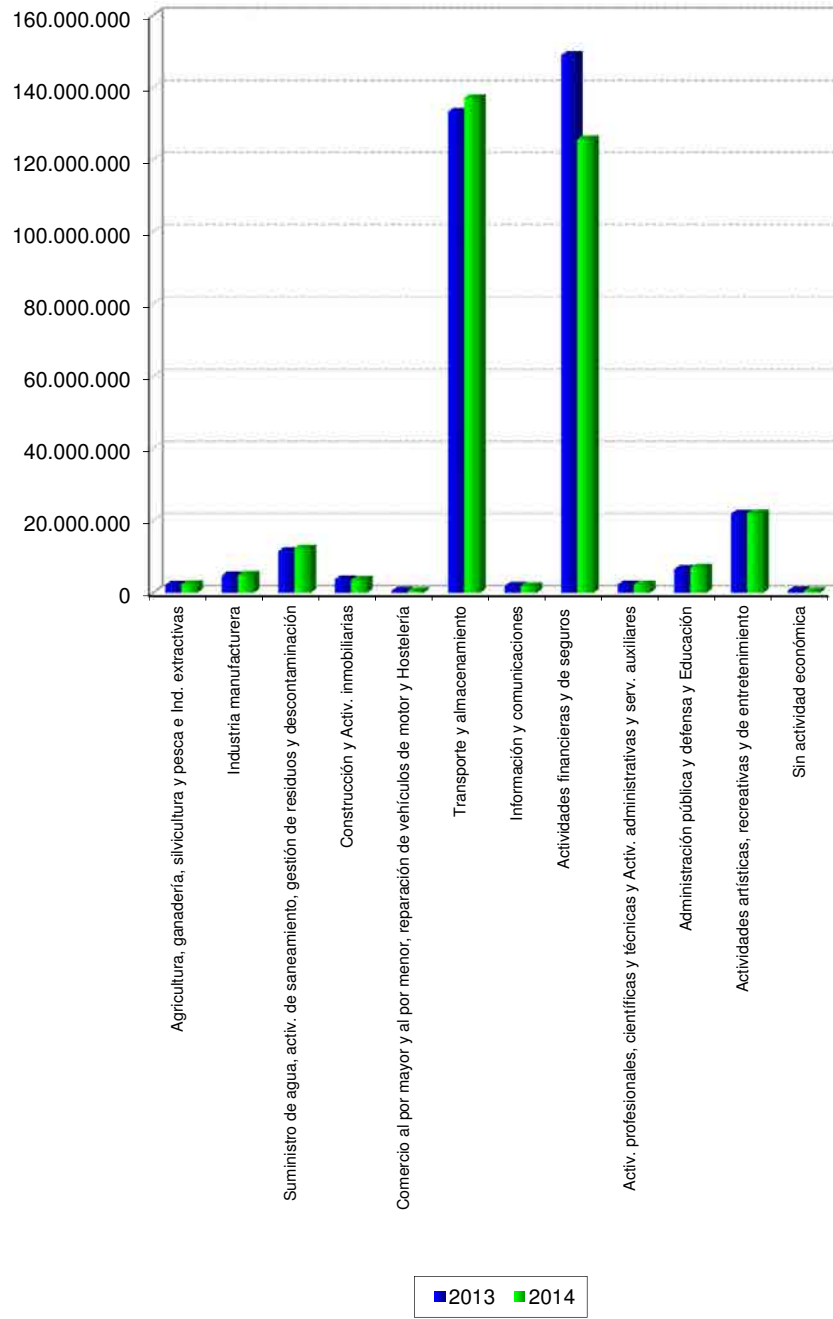

### III.1.4. Activo por forma jurídica

Forma jurídica	2014		2013		Variación	
	Miles de euros	Porcentaje	Miles de euros	Porcentaje	Absoluta	Porcentual
Sociedades mercantiles y asimiladas y Fondos de capital-riesgo.....	91.396.885	28,55	89.229.456	26,37	2.167.429	2,43
Entidades públicas empresariales.....	185.912.989	58,07	200.282.595	59,18	-14.369.606	-7,17
Otras entidades de derecho público y Consorcios.....	42.825.713	13,38	48.898.501	14,45	-6.072.788	-12,42
<b>Total.....</b>	<b>320.135.587</b>	<b>100,00</b>	<b>338.410.552</b>	<b>100,00</b>	<b>-18.274.965</b>	<b>- 5,40</b>

### III.1.2. Activo por forma jurídica

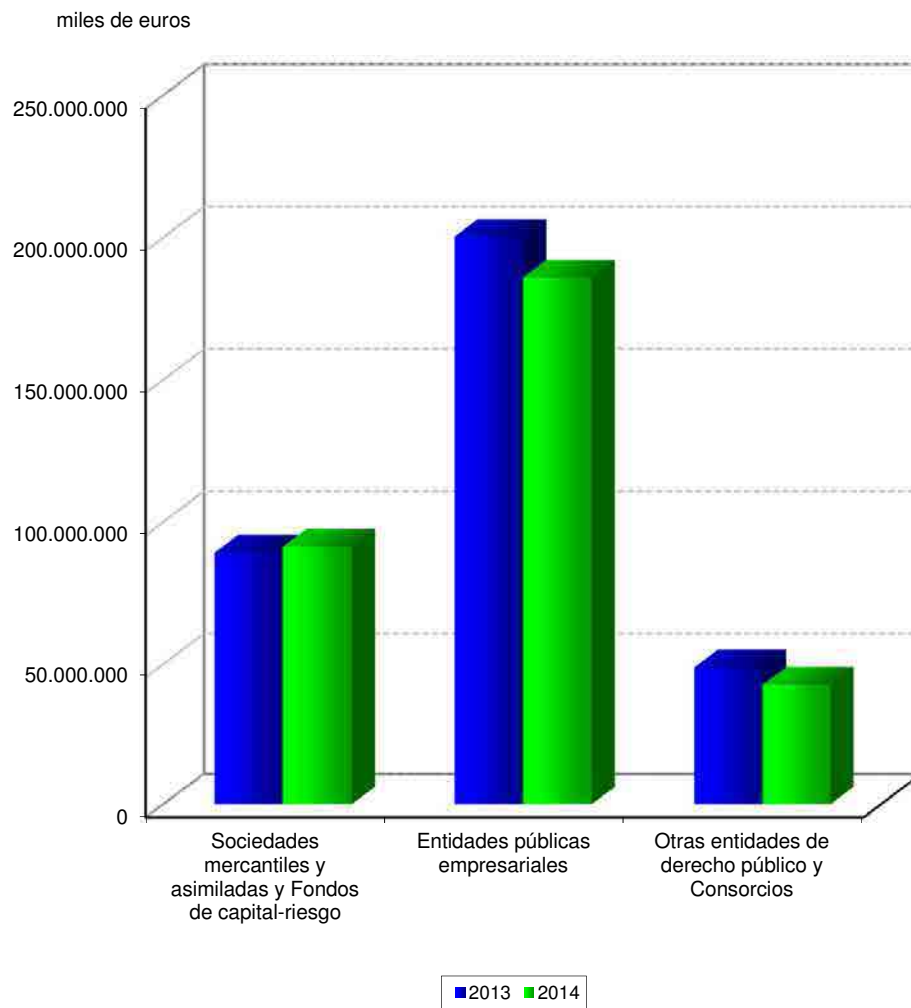



**III.1.5. Activo por dependencias ministeriales**

<b>Ministerio</b>	<b>2014</b>		<b>2013</b>		<b>Variación</b>	
	Miles de euros	Porcentaje	Miles de euros	Porcentaje	Absoluta	Porcentual
Economía y Competitividad.....	127.325.913	39,76	149.405.941	44,15	-22.080.028	-14,78
Hacienda y Administraciones Públicas.....	66.452.460	20,76	65.562.134	19,37	890.326	1,36
Fomento.....	124.841.610	39,00	121.862.682	36,01	2.978.928	2,44
Industria, Energía y Turismo.....	1.300.543	0,41	1.376.817	0,41	-76.274	-5,54
Resto de Ministerios.....	215.061	0,07	202.978	0,06	12.083	5,95
<b>Total.....</b>	<b>320.135.587</b>	<b>100,00</b>	<b>338.410.552</b>	<b>100,00</b>	<b>-18.274.965</b>	<b>-5,40</b>

### III.1.3. Activo por dependencias ministeriales

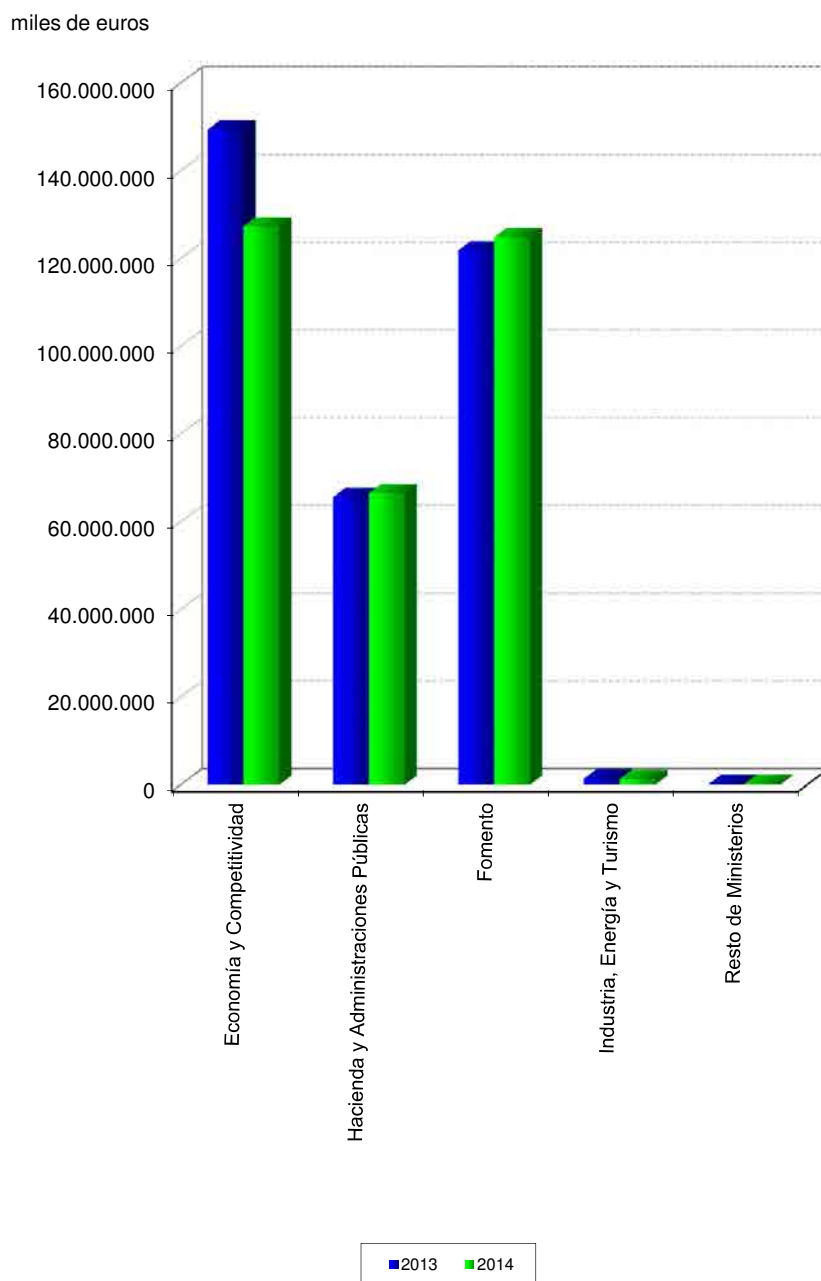

**III.1.6. Pasivo por secciones del CNAE**

Sectores	2014		2013		Variación	
	Miles de euros	Porcentaje	Miles de euros	Porcentaje	Absoluta	Porcentual
Agricultura, ganadería, silvicultura y pesca e Industrias extractivas.....	2.071.292	1,10	1.880.096	0,89	191.196	10,17
Industria manufacturera.....	4.405.398	2,33	4.263.403	2,02	141.995	3,33
Suministro de agua, actividades de saneamiento, gestión de residuos y descontaminación.....	7.158.959	3,79	6.633.669	3,14	525.290	7,92
Construcción y Actividades inmobiliarias.....	1.094.087	0,58	1.151.559	0,55	-57.472	-4,99
Comercio al por mayor y al por menor, Reparación de vehículos de motor y Hostelería.....	190.731	0,10	249.876	0,12	-59.145	-23,67
Transporte y almacenamiento.....	64.924.516	34,36	63.980.129	30,32	944.387	1,48
Información y comunicaciones.....	504.930	0,27	566.861	0,27	-61.931	-10,93
Actividades financieras y de seguros.....	104.868.819	55,50	128.371.334	60,83	-23.502.515	-18,31
Actividades profesionales, científicas y técnicas y Actividades administrativas y servicios auxiliares.....	711.357	0,38	714.646	0,34	-3.289	-0,46
Administración pública y defensa y Educación.....	1.069.138	0,57	1.217.092	0,58	-147.954	-12,16
Actividades artísticas, recreativas y de entretenimiento.....	1.497.725	0,79	1.464.453	0,69	33.272	2,27
Sin actividad económica.....	429.465	0,23	535.994	0,25	-106.529	-19,88
<b>Total.....</b>	<b>188.926.417</b>	<b>100,00</b>	<b>211.029.112</b>	<b>100,00</b>	<b>-22.102.695</b>	<b>-10,47</b>

### III.1.4. Pasivo por secciones del CNAE

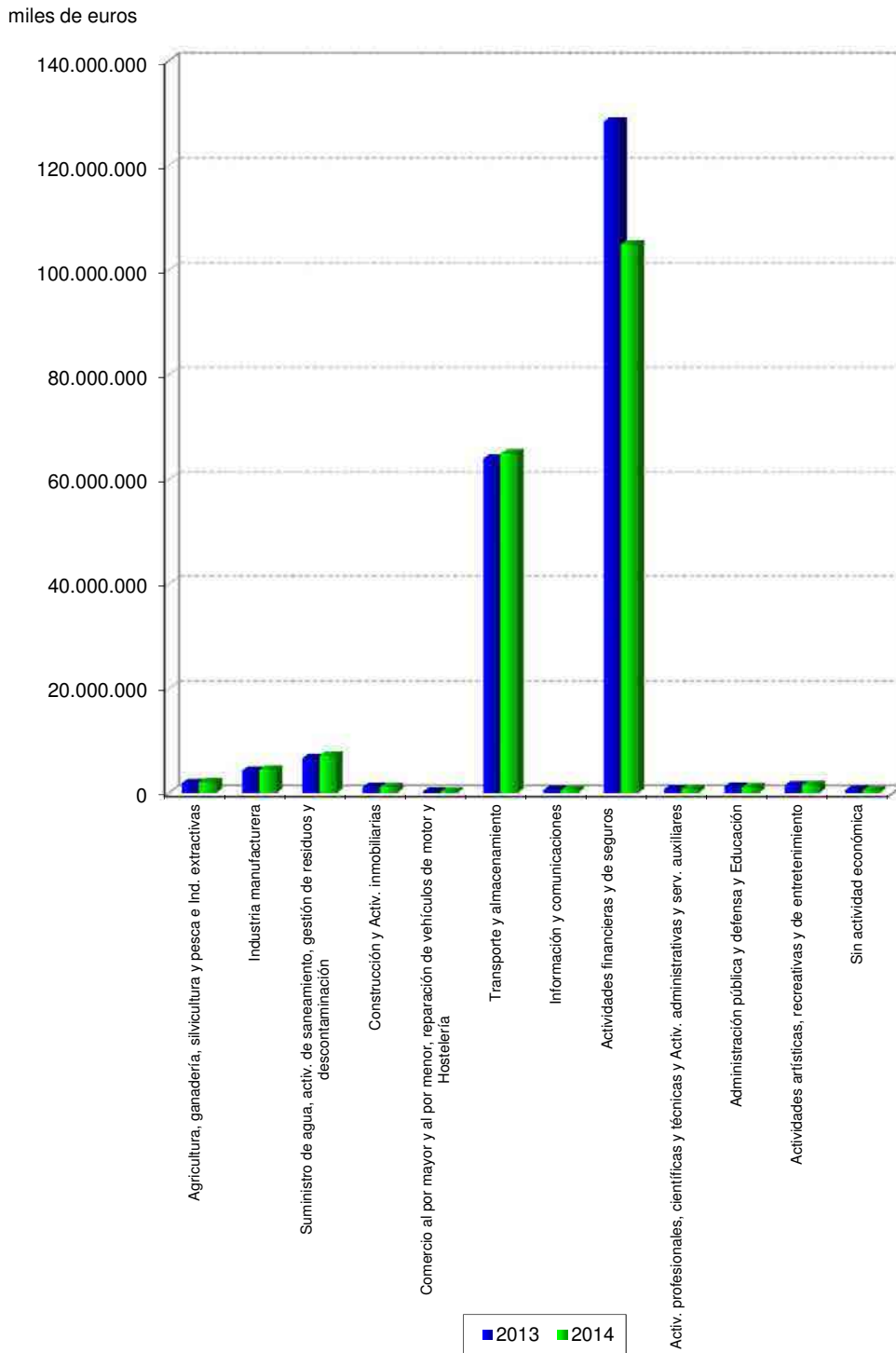

### III.1.7. Pasivo por forma jurídica

Formas jurídicas	2014		2013		Variación	
	Miles de euros	Porcentaje	Miles de euros	Porcentaje	Absoluta	Porcentual
Sociedades mercantiles y asimiladas y Fondos capital-riesgo..	38.068.502	20,15	37.351.379	17,70	717.123	1,92
Entidades públicas empresariales.....	124.198.238	65,74	142.059.961	67,32	-17.861.723	-12,57
Otras entidades de derecho público y Consorcios.....	26.659.677	14,11	31.617.772	14,98	-4.958.095	-15,68
<b>Total.....</b>	<b>188.926.417</b>	<b>100,00</b>	<b>211.029.112</b>	<b>100,00</b>	<b>-22.102.695</b>	<b>-10,47</b>

### III.1.5. Pasivo por forma jurídica

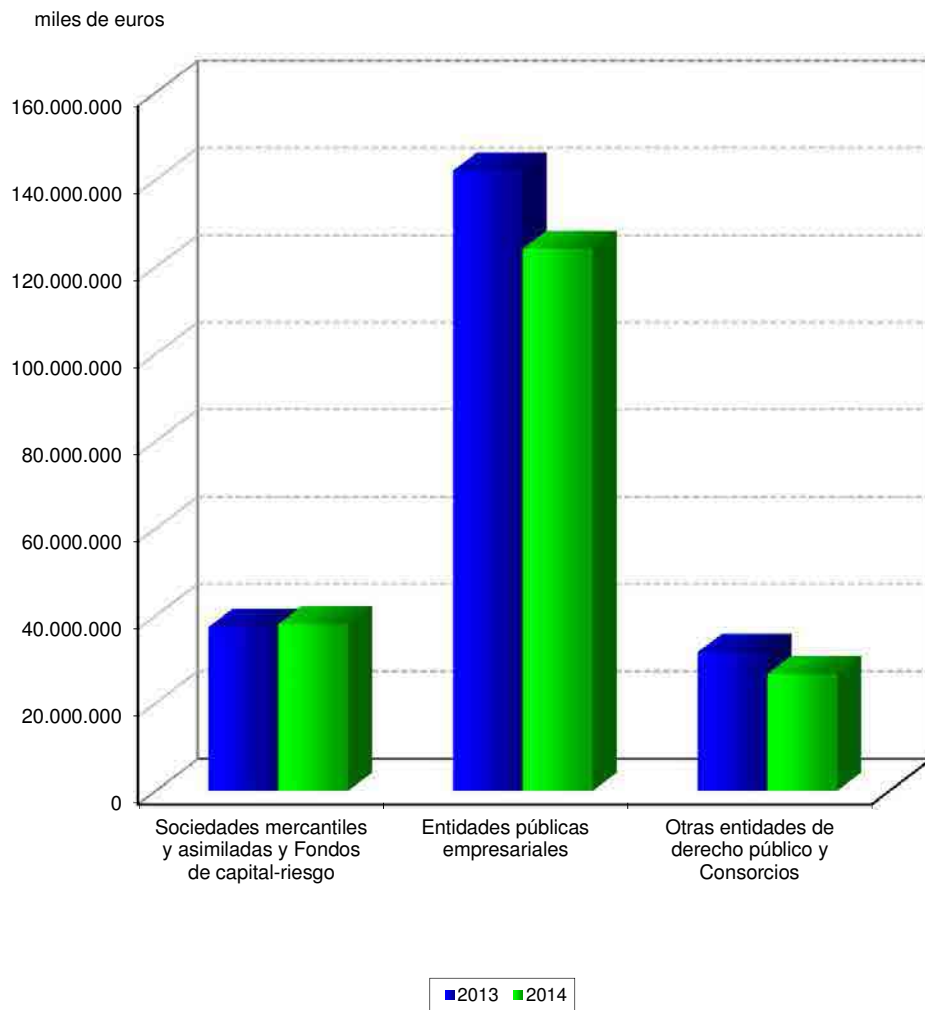

**III.1.8. Pasivo por dependencias ministeriales**

Ministerio	2014		2013		Variación	
	Miles de euros	Porcentaje	Miles de euros	Porcentaje	Absoluta	Porcentual
Economía y Competitividad.....	106.014.422	56,11	129.360.309	61,30	-23.345.887	-18,05
Hacienda y Administraciones Públicas.....	17.562.099	9,30	17.136.154	8,12	425.945	2,49
Industria, Energía y Turismo.....	382.295	0,20	433.715	0,21	-51.420	-11,86
Fomento.....	64.908.592	34,36	64.048.868	30,35	859.724	1,34
Resto de Ministerios.....	59.009	0,03	50.066	0,02	8.943	17,86
<b>Total.....</b>	<b>188.926.417</b>	<b>100,00</b>	<b>211.029.112</b>	<b>100,00</b>	<b>-22.102.695</b>	<b>-10,47</b>

### III.1.6. Pasivo por dependencias ministeriales

miles de euros

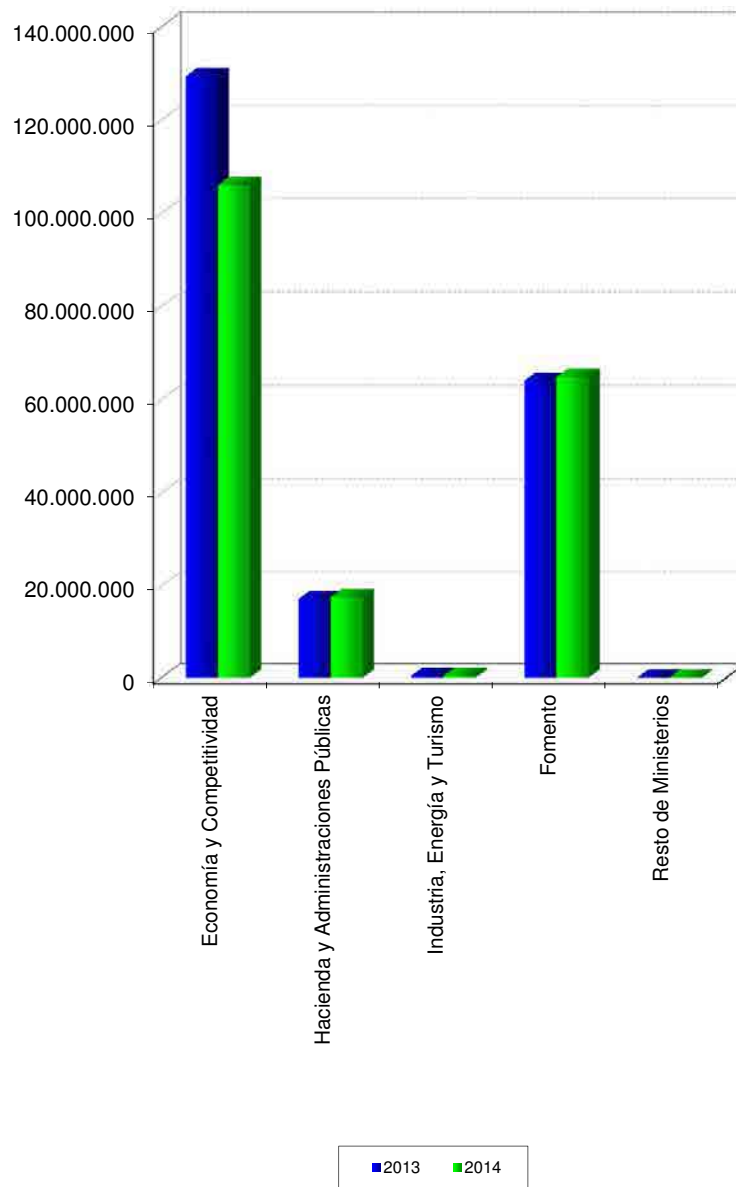



**III.1.9. Patrimonio neto por secciones del CNAE**

Forma jurídica	2014		2013		Variación	
	Miles de euros	Porcentaje	Miles de euros	Porcentaje	Absoluta	Porcentual
Agricultura, ganadería, silvicultura y pesca e Industrias extractivas.....	321.060	0,24	355.670	0,28	-34.610	-9,73
Industria manufacturera.....	565.396	0,43	566.678	0,44	-1.282	-0,23
Suministro de agua, actividades de saneamiento, gestión de residuos y descontaminación.....	5.126.808	3,91	4.947.506	3,88	179.302	3,62
Construcción y Actividades inmobiliarias.....	2.543.697	1,94	2.627.783	2,06	-84.086	-3,20
Comercio al por mayor y al por menor, Reparación de vehículos de motor y Hostelería.....	315.500	0,24	284.193	0,22	31.307	11,02
Transporte y almacenamiento.....	72.084.615	54,96	69.273.630	54,40	2.810.985	4,06
Información y comunicaciones.....	1.344.459	1,02	1.341.884	1,05	2.575	0,19
Actividades financieras y de seguros.....	20.782.951	15,84	20.569.404	16,15	213.547	1,04
Actividades profesionales, científicas y técnicas y Actividades administrativas y servicios auxiliares.....	1.645.480	1,25	1.620.764	1,27	24.716	1,53
Administración pública y defensa y Educación.....	5.948.992	4,53	5.344.676	4,20	604.316	11,31
Actividades artísticas, recreativas y de entretenimiento.....	20.487.133	15,61	20.396.668	16,01	90.465	0,44
Sin actividad económica.....	43.080	0,03	52.583	0,04	-9.503	-18,07
<b>Total.....</b>	<b>131.209.171</b>	<b>100,00</b>	<b>127.381.439</b>	<b>100,00</b>	<b>3.827.732</b>	<b>3,00</b>

### III.1.7. Patrimonio neto por secciones del CNAE

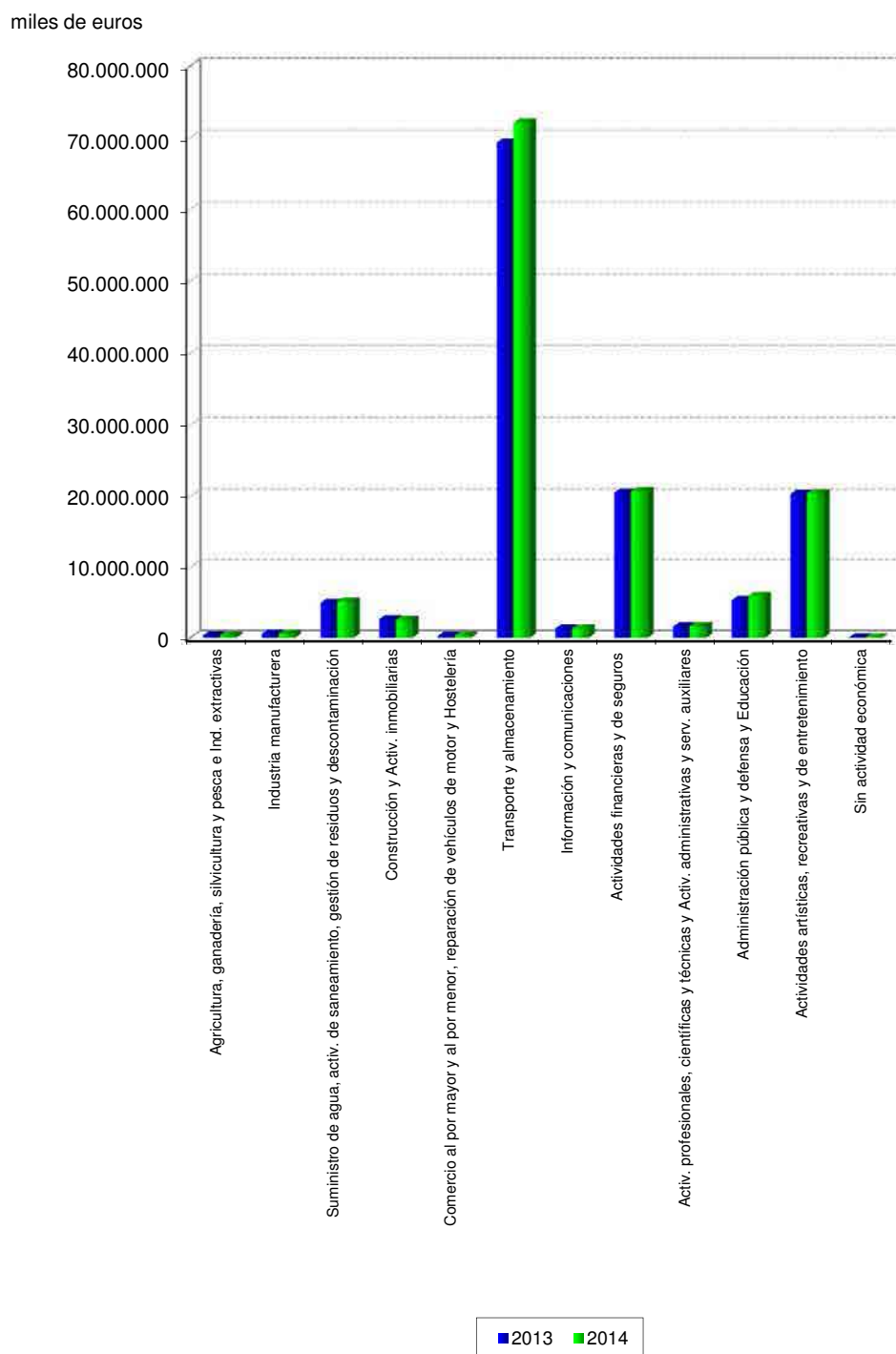

**III.1.10. Patrimonio neto por forma jurídica**

Forma jurídica	2014		2013		Variación	
	Miles de euros	Porcentaje	Miles de euros	Porcentaje	Absoluta	Porcentual
Sociedades mercantiles y asimiladas y Fondos capital-riesgo..	53.328.383	40,64	51.878.077	40,73	1.450.306	2,80
Entidades públicas empresariales.....	61.714.752	47,04	58.222.633	45,70	3.492.119	6,00
Otras entidades de derecho público y Consorcios.....	16.166.036	12,32	17.280.729	13,57	-1.114.693	-6,45
<b>Total.....</b>	<b>131.209.171</b>	<b>100,00</b>	<b>127.381.439</b>	<b>100,00</b>	<b>3.827.732</b>	<b>3,00</b>

### III.1.8. Patrimonio neto por forma jurídica

miles de euros

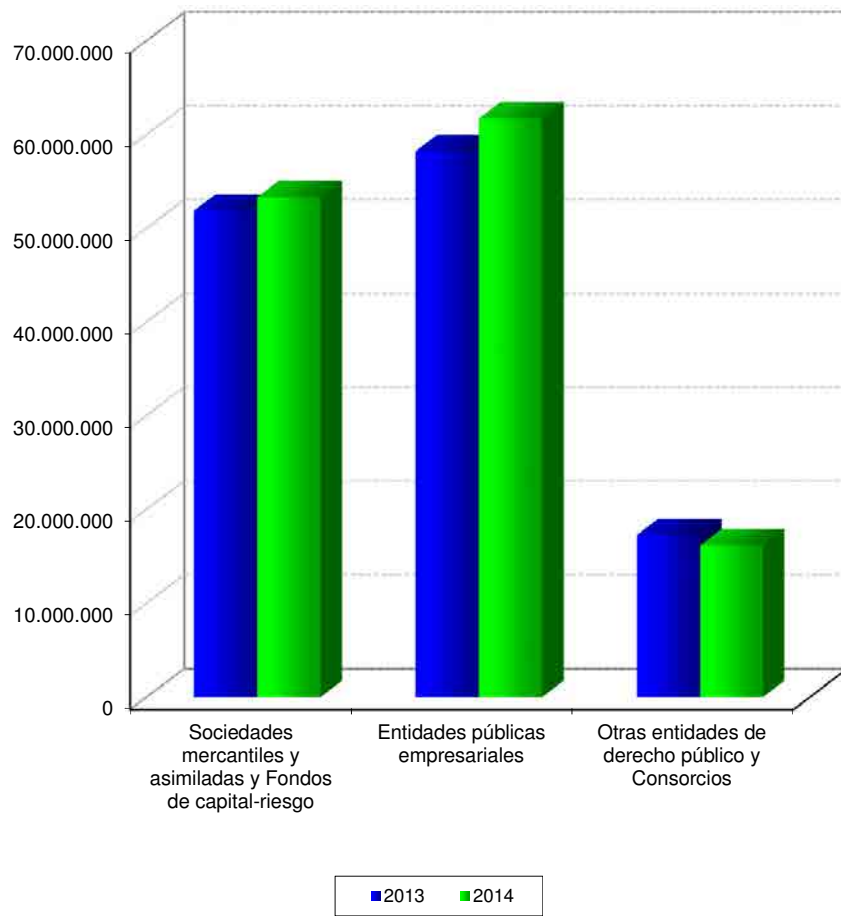

**III.1.11. Patrimonio neto por dependencias ministeriales**

Ministerio	2014		2013		Variación	
	Miles de euros	Porcentaje	Miles de euros	Porcentaje	Absoluta	Porcentual
Economía y Competitividad.....	21.311.491	16,24	20.045.632	15,74	1.265.859	6,31
Hacienda y Administraciones Públicas.....	48.890.362	37,26	48.425.979	38,02	464.383	0,96
Fomento.....	59.933.018	45,68	57.813.814	45,38	2.119.204	3,67
Industria, Energía y Turismo.....	918.248	0,70	943.102	0,74	-24.854	-2,64
Resto de Ministerios.....	156.052	0,12	152.912	0,12	3.140	2,05
<b>Total.....</b>	<b>131.209.171</b>	<b>100,00</b>	<b>127.381.439</b>	<b>100,00</b>	<b>3.827.732</b>	<b>3,00</b>

### III.1.9. Patrimonio neto por dependencias ministeriales

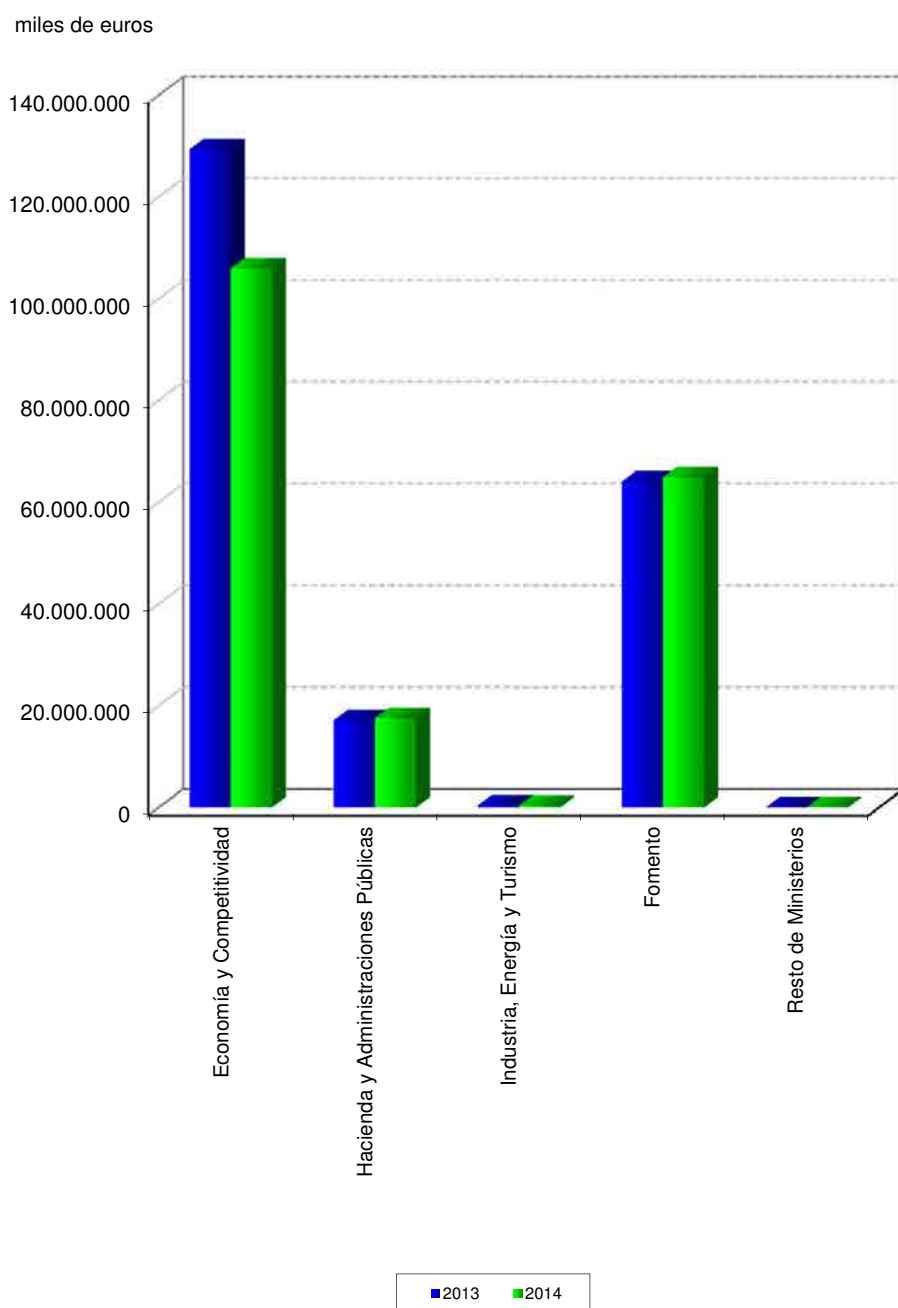

**III.1.12. Cifra de negocios por secciones del CNAE**

Sectores	2014		2013		Variación	
	Miles de euros	Porcentaje	Miles de euros	Porcentaje	Absoluta	Porcentual
Agricultura, ganadería, silvicultura y pesca e Industrias extractivas.....	382.516	1,47	496.969	1,86	-114.453	-23,03
Industria manufacturera.....	933.909	3,58	1.120.068	4,18	-186.159	-16,62
Suministro de agua, actividades de saneamiento, gestión de residuos y descontaminación.....	505.854	1,94	493.236	1,84	12.618	2,56
Construcción y Actividades inmobiliarias.....	741.948	2,84	655.040	2,45	86.908	13,27
Comercio al por mayor y al por menor, Reparación de vehículos de motor y Hostelería.....	299.300	1,15	314.879	1,18	-15.579	-4,95
Transporte y almacenamiento.....	10.067.795	38,56	9.954.130	37,18	113.665	1,14
Información y comunicaciones.....	285.346	1,09	267.033	1,00	18.313	6,86
Actividades financieras y de seguros.....	3.695.025	14,15	4.233.496	15,81	-538.471	-12,72
Actividades profesionales, científicas y técnicas y Actividades administrativas y servicios auxiliares.....	624.760	2,39	615.410	2,30	9.350	1,52
Administración pública y defensa y Educación.....	105.743	0,41	86.794	0,32	18.949	21,83
Actividades artísticas, recreativas y de entretenimiento.....	8.461.693	32,42	8.534.062	31,88	-72.369	-0,85
Sin actividad económica.....	313	-	175	-	138	78,86
<b>Total.....</b>	<b>26.104.202</b>	<b>100,00</b>	<b>26.771.292</b>	<b>100,00</b>	<b>-667.090</b>	<b>-2,49</b>

### III.1.10. Cifra de negocios por secciones de CNAE

miles de euros

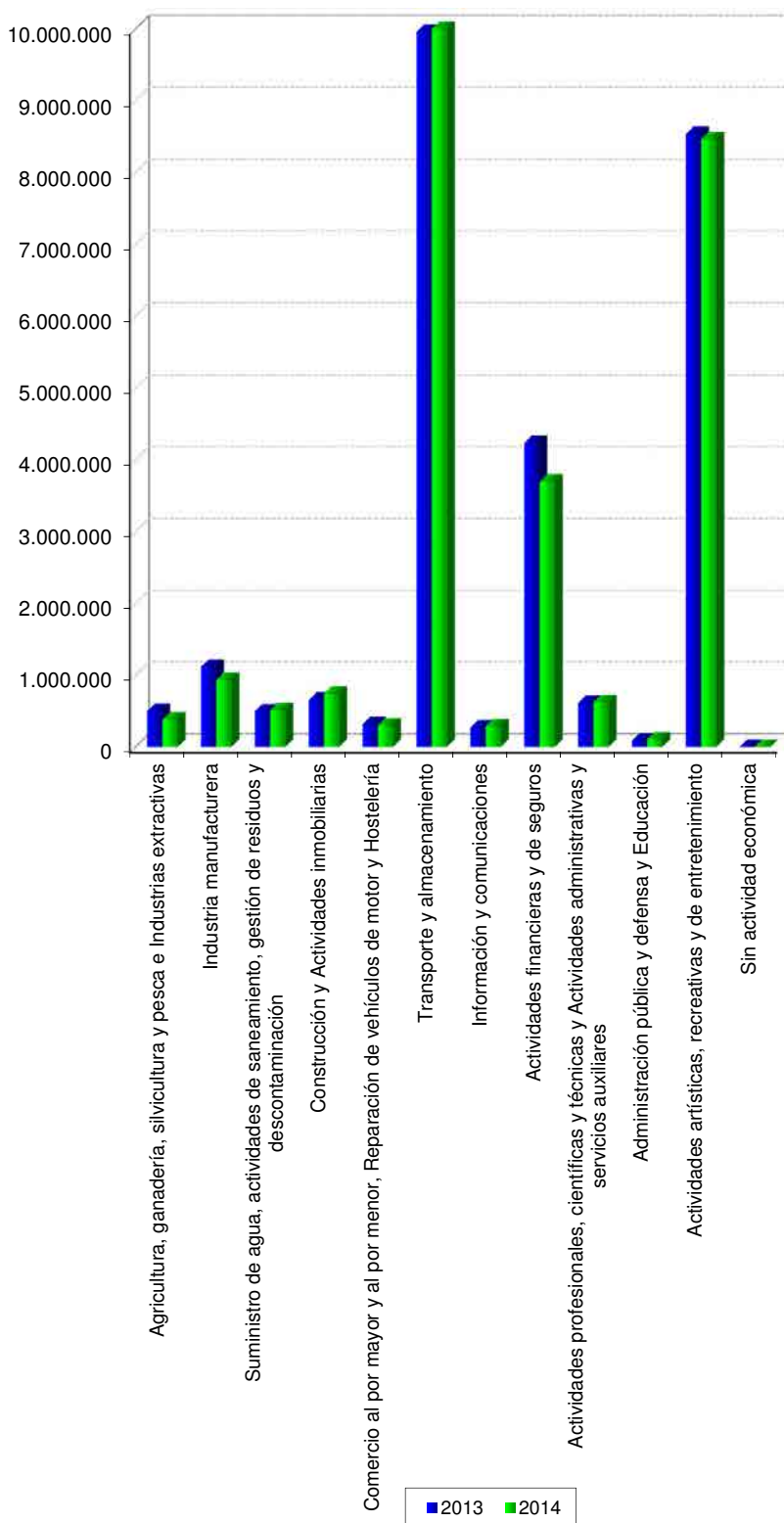



**III.1.13. Cifra de negocios por forma jurídica**

Forma jurídica	2014		2013		Variación	
	Miles de euros	Porcentaje	Miles de euros	Porcentaje	Absoluta	Porcentual
Sociedades mercantiles y asimiladas y Fondos capital-riesgo..	19.516.473	74,77	19.831.193	74,08	-314.720	-1,59
Entidades públicas empresariales.....	5.373.296	20,58	5.734.514	21,42	-361.218	-6,30
Otras entidades de derecho público y Consorcios.....	1.214.433	4,65	1.205.585	4,50	8.848	0,73
<b>Total.....</b>	<b>26.104.202</b>	<b>100,00</b>	<b>26.771.292</b>	<b>100,00</b>	<b>-667.090</b>	<b>-2,49</b>

### III.1.11. Cifra de negocios en función de la forma jurídica

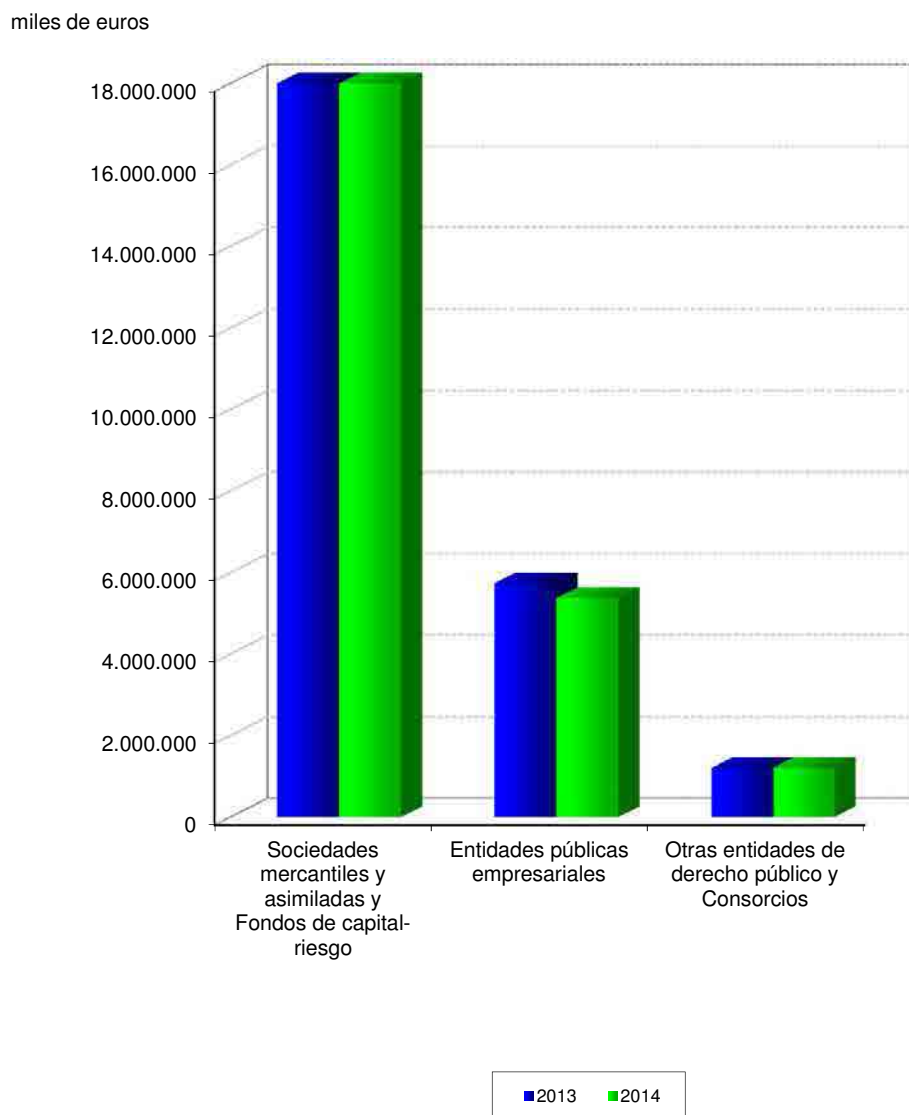

**III.1.14. Cifra de negocios por dependencias ministeriales**

<b>Ministerio</b>	<b>2014</b>		<b>2013</b>		<b>Variación</b>	
	Miles de euros	Porcentaje	Miles de euros	Porcentaje	Absoluta	Porcentual
Economía y Competitividad.....	3.764.548	14,42	4.315.832	16,12	-551.284	-12,77
Hacienda y Administraciones Públicas.....	13.496.128	51,70	13.809.545	51,58	-313.417	-2,27
Fomento.....	8.647.924	33,13	8.469.388	31,64	178.536	2,11
Industria, Energía y Turismo.....	47.721	0,18	37.494	0,14	10.227	27,28
Resto de Ministerios.....	147.881	0,57	139.033	0,52	8.848	6,36
<b>Total.....</b>	<b>26.104.202</b>	<b>100,00</b>	<b>26.771.292</b>	<b>100,00</b>	<b>-667.090</b>	<b>-2,49</b>

### III.1.12. Cifra de negocios por dependencias ministeriales

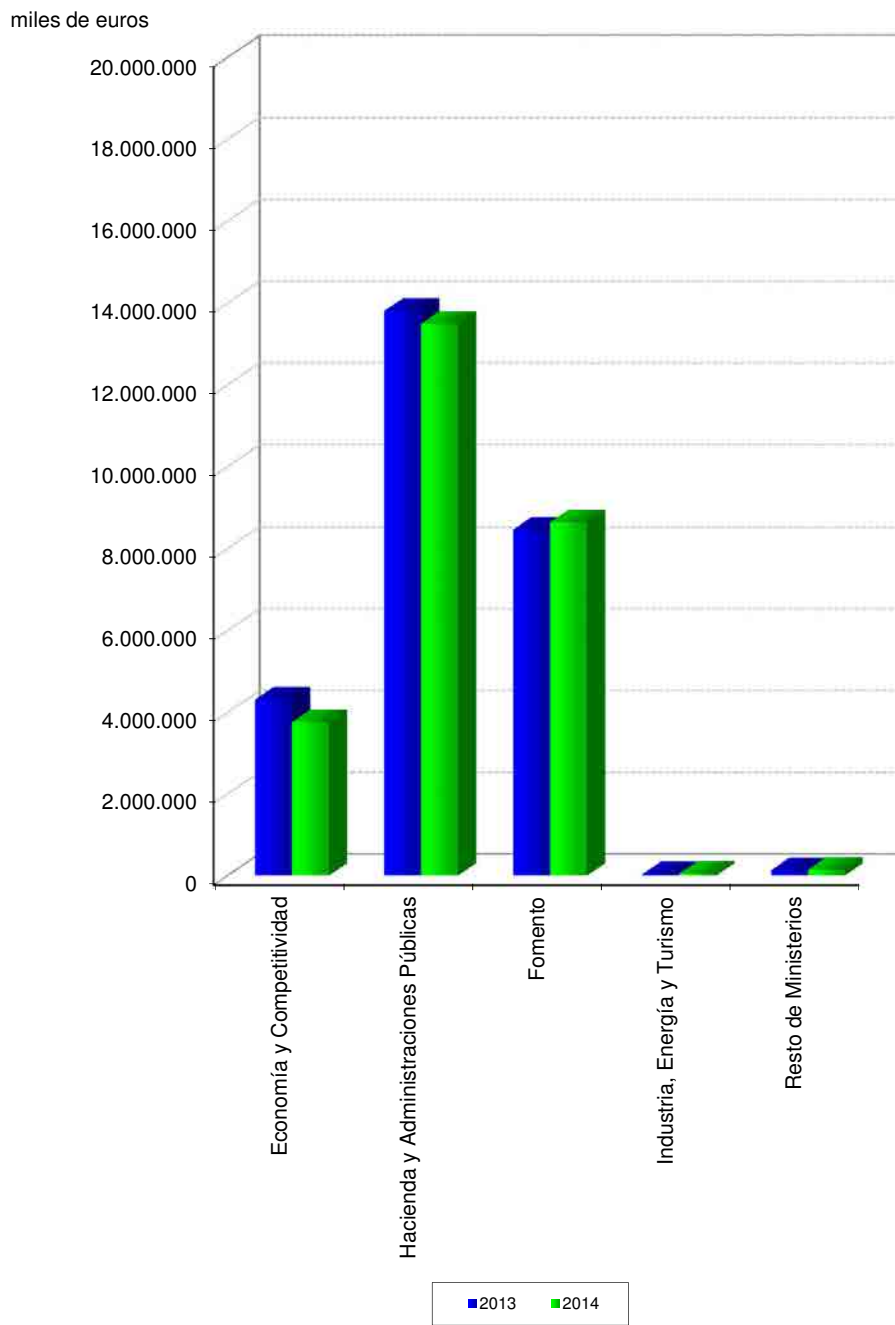

**III.1.15. Resultado por secciones del CNAE**

Sectores	2014		2013		Variación	
	Miles de euros	Porcentaje	Miles de euros	Porcentaje	Absoluta	Porcentual
Agricultura, ganadería, silvicultura y pesca e Industrias extractivas.....	-13.155	-1,44	-9.874	-4,09	-3.281	-33,23
Industria manufacturera.....	-6.544	-0,71	-37.423	-15,50	30.879	82,51
Suministro de agua, actividades de saneamiento, gestión de residuos y descontaminación.....	5.618	0,62	6.453	2,67	-835	-12,94
Construcción y Actividades inmobiliarias.....	-6.077	-0,66	-44.419	-18,40	38.342	86,32
Comercio al por mayor y al por menor, Reparación de vehículos de motor y Hostelería.....	-4.135	-0,45	-21.735	-9,00	17.600	80,98
Transporte y almacenamiento.....	378.271	41,48	651.868	270,04	-273.597	-41,97
Información y comunicaciones.....	-150.619	-16,51	-131.421	-54,44	-19.198	-14,61
Actividades financieras y de seguros.....	-614.407	-67,37	-1.793.930	-743,18	1.179.523	65,75
Actividades profesionales, científicas y técnicas y Actividades administrativas y servicios auxiliares.....	-2.490	-0,27	-6.025	-2,49	3.535	58,67
Administración pública y defensa y Educación.....	82.076	9,00	-55.612	-23,03	137.688	247,59
Actividades artísticas, recreativas y de entretenimiento.....	1.359.981	149,10	1.752.646	726,05	-392.665	-22,40
Sin actividad económica.....	-116.639	-12,79	-69.134	-28,63	-47.505	-68,71
<b>Total.....</b>	<b>911.880</b>	<b>100,00</b>	<b>241.394</b>	<b>100,00</b>	<b>670.486</b>	<b>277,76</b>

### III.1.13. Resultado del ejercicio por secciones de CNAE

miles de euros

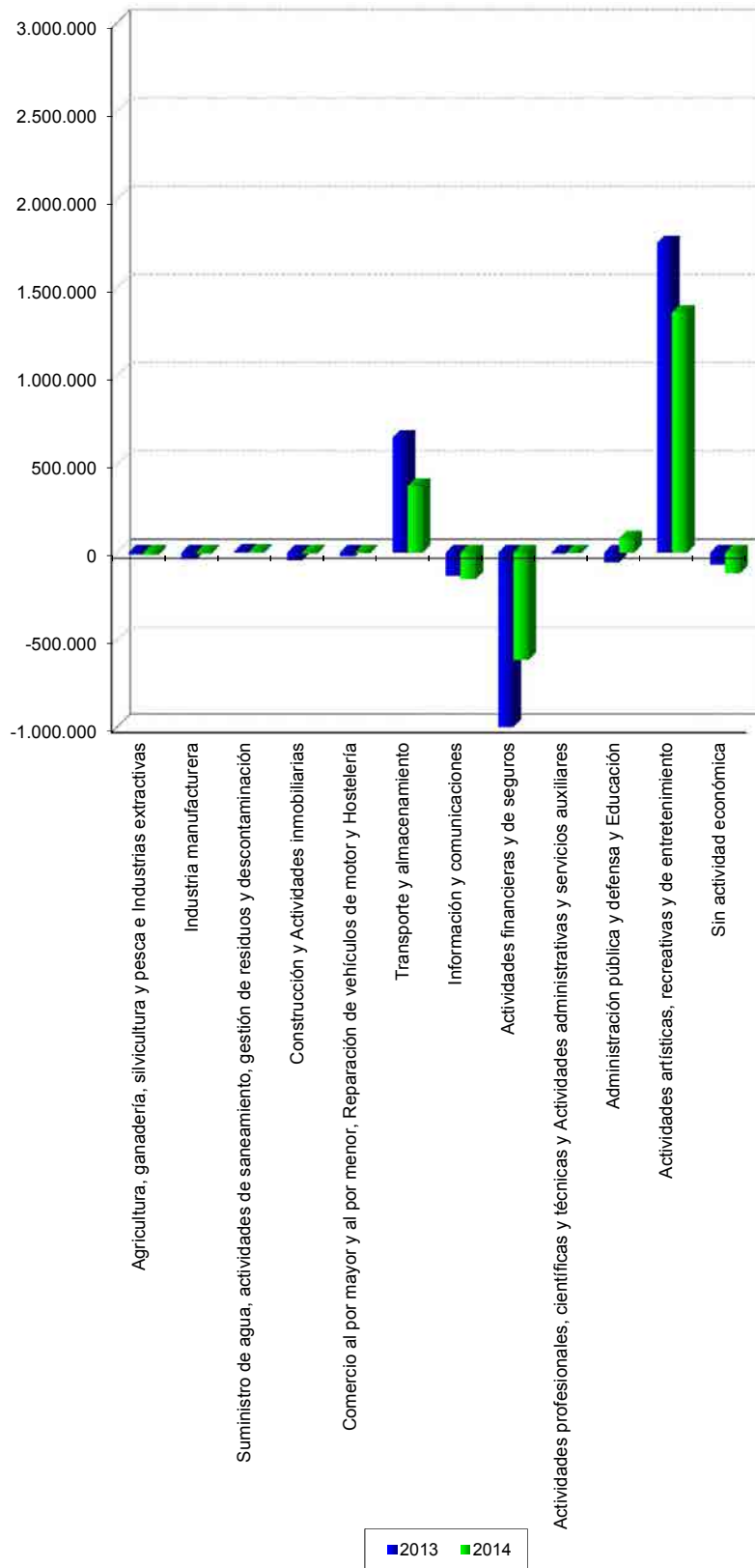

**III.1.16. Resultado por forma jurídica**

Forma jurídica	2014		2013		Variación	
	Miles de euros	Porcentaje	Miles de euros	Porcentaje	Absoluta	Porcentual
Sociedades mercantiles y asimiladas y Fondos capital-riesgo.	1.635.917	179,40	2.167.159	897,77	-531.242	-24,51
Entidades públicas empresariales.....	585.184	64,17	328.871	136,24	256.313	77,94
Otras entidades de derecho público y Consorcios.....	-1.309.221	-143,57	-2.254.636	-934,01	945.415	41,93
<b>Total.....</b>	<b>911.880</b>	<b>100,00</b>	<b>241.394</b>	<b>100,00</b>	<b>670.486</b>	<b>277,76</b>

### III.1.14. Resultado del ejercicio en función de la forma jurídica

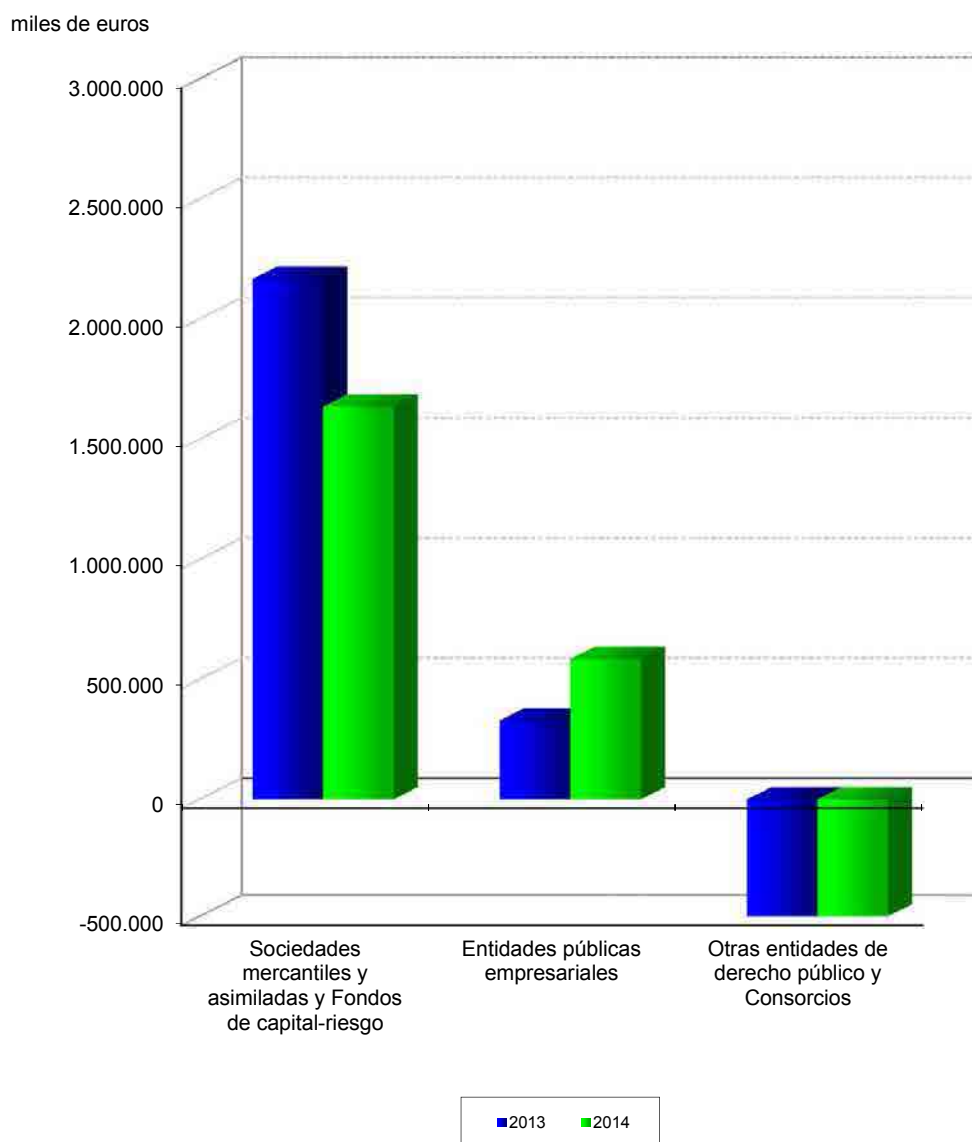



**III.1.17. Resultado por dependencias ministeriales**

Ministerio	2014		2013		Variación	
	Miles de euros	Porcentaje	Miles de euros	Porcentaje	Absoluta	Porcentual
Economía y Competitividad.....	-3.055	-0,33	-2.186.518	-905,80	2.183.463	99,86
Hacienda y Administraciones Públicas.....	762.367	83,59	1.911.808	791,99	-1.149.441	-60,12
Fomento.....	173.715	19,05	546.933	226,57	-373.218	-68,24
Industria, Energía y Turismo.....	-26.248	-2,87	-27.441	-11,36	1.193	4,35
Resto de Ministerios.....	5.101	0,56	-3.388	-1,40	8.489	250,56
<b>Total.....</b>	<b>911.880</b>	<b>100,00</b>	<b>241.394</b>	<b>100,00</b>	<b>670.486</b>	<b>277,76</b>

### III.1.15. Resultado del ejercicio por dependencias ministeriales

miles de euros

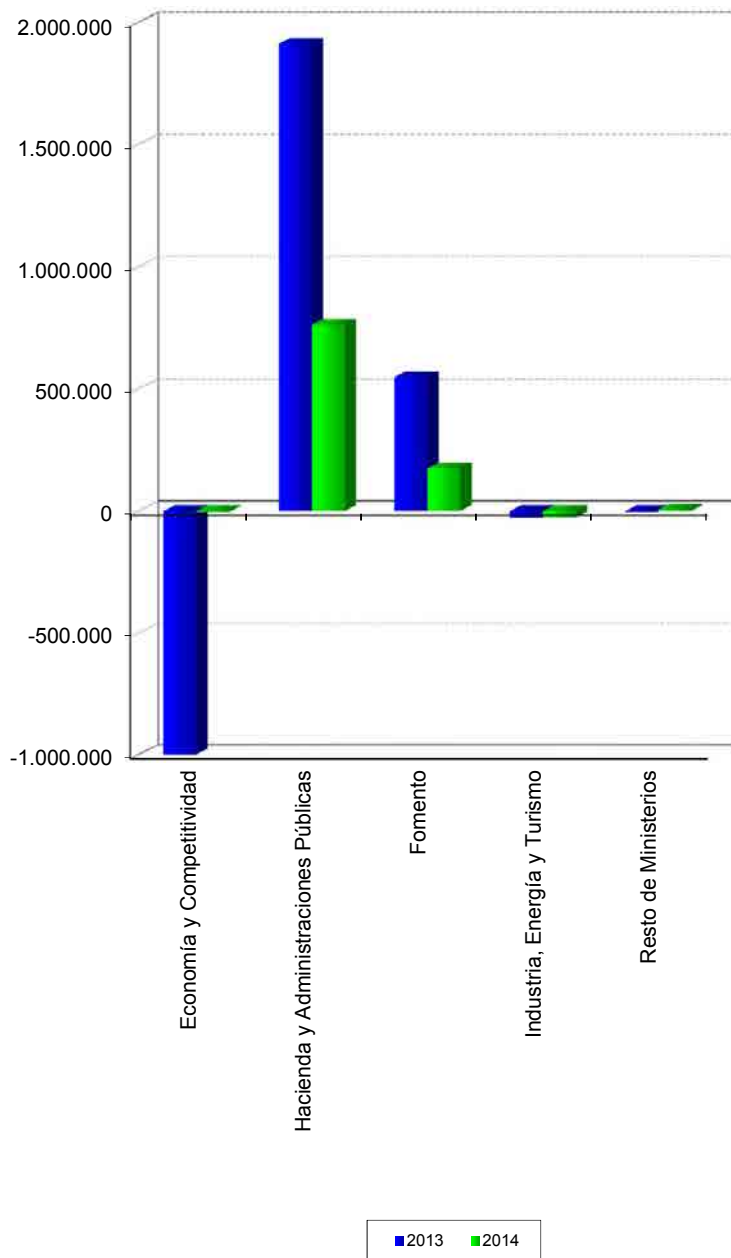

**III.1.18. Personal por secciones del CNAE**

Sectores	2014		2013		Variación	
	Miles de euros	Porcentaje	Miles de euros	Porcentaje	Absoluta	Porcentual
Agricultura, ganadería, silvicultura y pesca e Industrias extractivas.....	2.409	1,68	2.453	1,66	-44	-1,79
Industria manufacturera.....	7.896	5,52	8.052	5,46	-156	-1,94
Suministro de agua, actividades de saneamiento, gestión de residuos y descontaminación.....	605	0,42	623	0,42	-18	-2,89
Construcción y Actividades inmobiliarias.....	7.042	4,92	7.302	4,95	-260	-3,56
Comercio al por mayor y al por menor, Reparación de vehículos de motor y Hostelería.....	3.747	2,62	3.743	2,54	4	0,11
Transporte y almacenamiento.....	97.946	68,43	101.632	68,87	-3.686	-3,63
Información y comunicaciones.....	8.730	6,10	8.770	5,94	-40	-0,46
Actividades financieras y de seguros.....	1.883	1,32	1.886	1,28	-3	-0,16
Actividades profesionales, científicas y técnicas y Actividades administrativas y servicios auxiliares.....	9.195	6,43	9.456	6,41	-261	-2,76
Administración pública y defensa y Educación.....	2.933	2,05	2.918	1,98	15	0,51
Actividades artísticas, recreativas y de entretenimiento.....	711	0,50	711	0,48	-	-
Sin actividad económica.....	13	0,01	13	0,01	-	-
<b>Total.....</b>	<b>143.110</b>	<b>100,00</b>	<b>147.559</b>	<b>100,00</b>	<b>-4.449</b>	<b>-3,02</b>

### III.1.16. Personal por secciones del CNAE

plantilla media

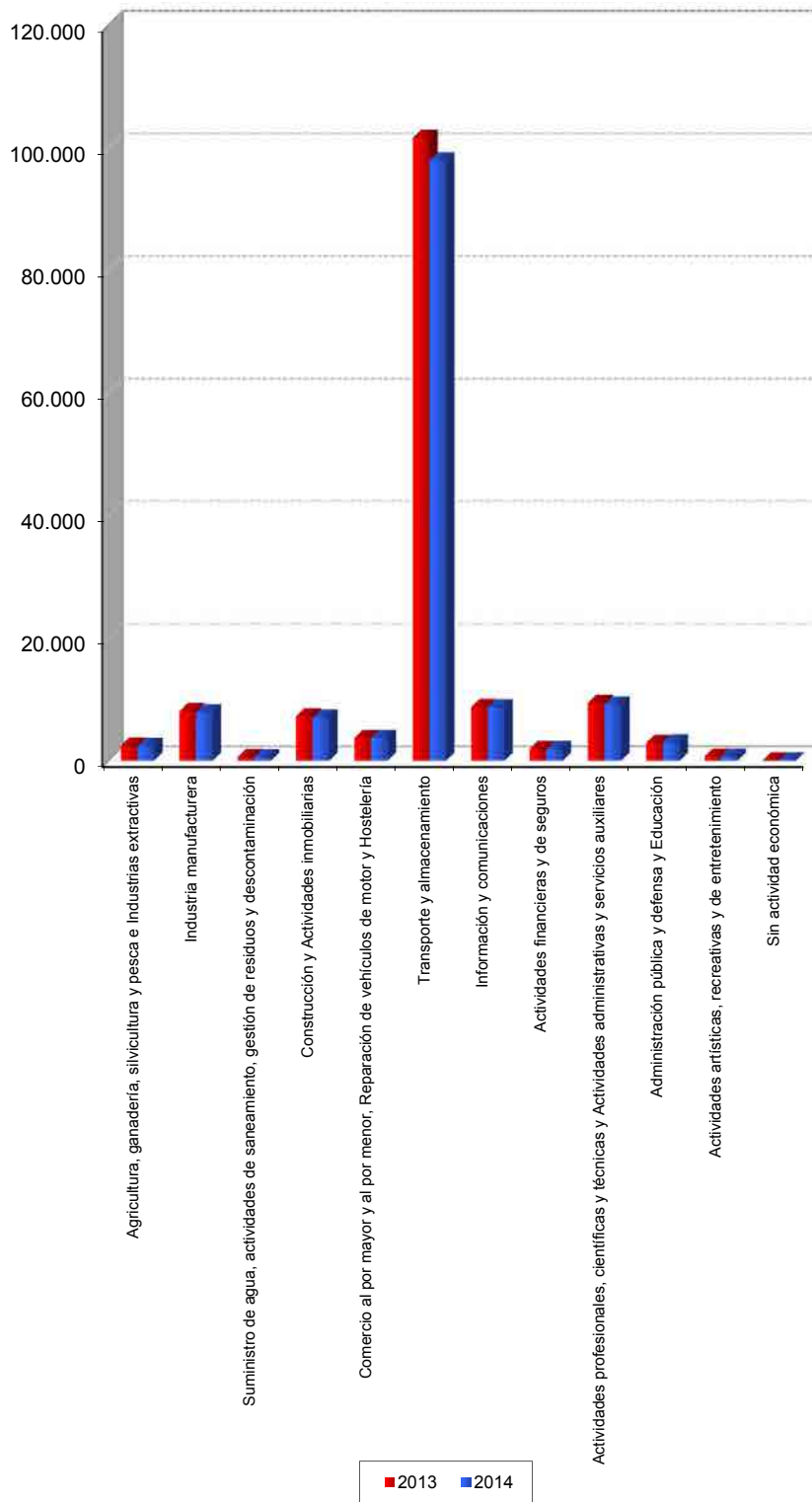

**III.1.19. Personal por forma jurídica**

Forma jurídica	2014		2013		Variación	
	Miles de euros	Porcentaje	Miles de euros	Porcentaje	Absoluta	Porcentual
Sociedades mercantiles y asimiladas y Fondos capital-riesgo..	113.939	79,59	117.372	79,54	-3.433	-2,92
Entidades públicas empresariales.....	23.228	16,26	24.156	16,37	-928	-3,84
Otras entidades de derecho público y Consorcios.....	5.943	4,15	6.031	4,09	-88	-1,46
<b>Total.....</b>	<b>143.110</b>	<b>100,00</b>	<b>147.559</b>	<b>100,00</b>	<b>-4.449</b>	<b>-3,02</b>

### III.1.17. Personal en función de la forma jurídica

plantilla media

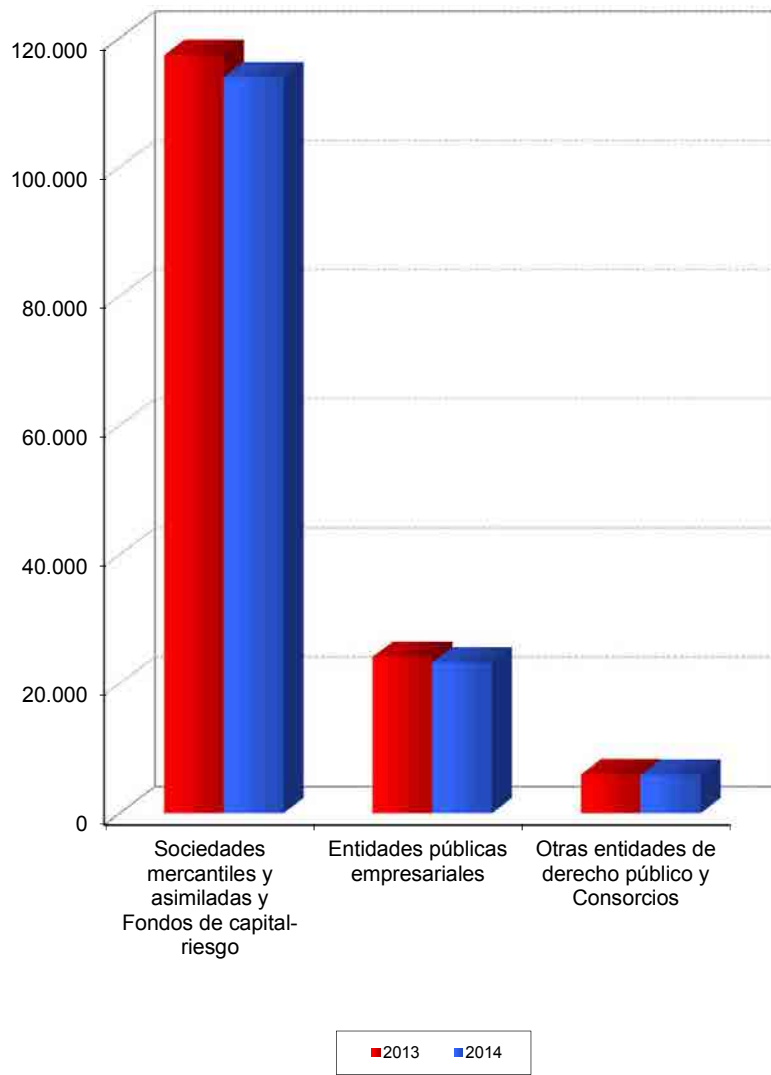

**III.1.20. Personal por dependencias ministeriales**

<b>Ministerios</b>	<b>2014</b>		<b>2013</b>		<b>Variación</b>	
	Miles de euros	Porcentaje	Miles de euros	Porcentaje	Absoluta	Porcentual
Economía y Competitividad.....	2.081	1,45	2.089	1,42	-8	-0,38
Hacienda y Administraciones Públicas.....	89.511	62,55	92.040	62,38	-2.529	-2,75
Fomento.....	49.467	34,57	51.298	34,76	-1.831	-3,57
Industria, Energía y Turismo.....	420	0,29	431	0,29	-11	-2,55
Resto de Ministerios.....	1.631	1,14	1.701	1,15	-70	-4,12
<b>Total.....</b>	<b>143.110</b>	<b>100,00</b>	<b>147.559</b>	<b>100,00</b>	<b>-4.449</b>	<b>-3,02</b>

### III.1.18. Personal por dependencias ministeriales

plantilla media

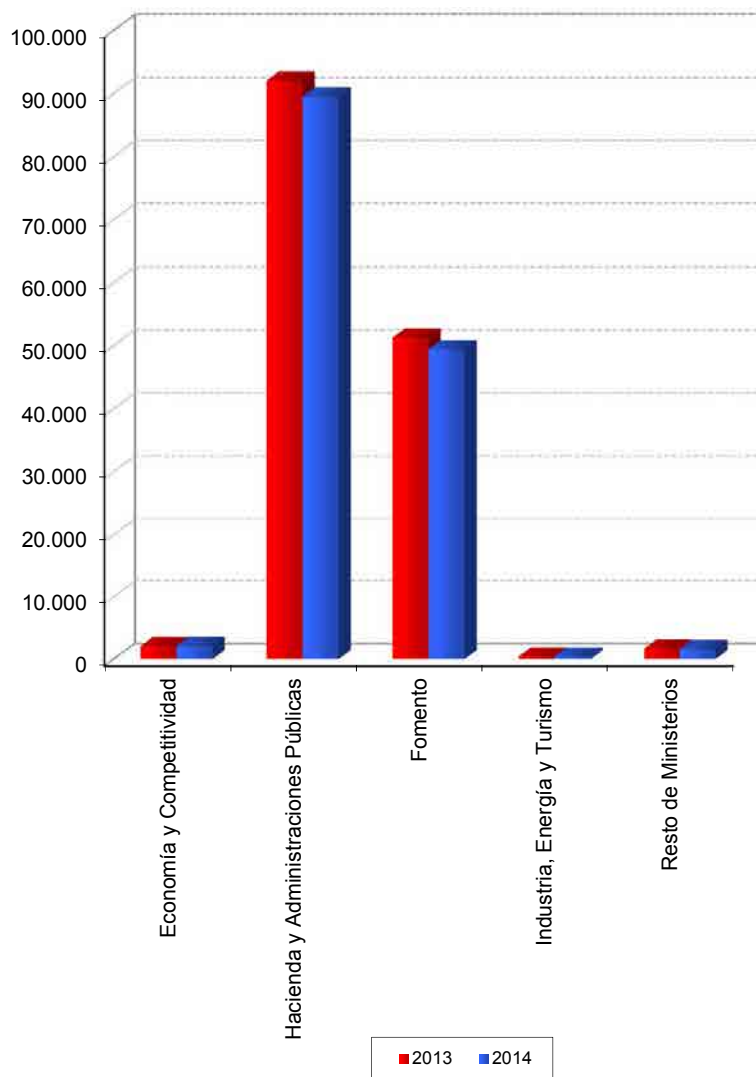



## **1.1. Entidades no financieras**

## ENTIDADES TRATADAS

FONDO DE REESTRUCTURACIÓN ORDENADA BANCARIA	COMPañIA DE LOS FERROCARRILES DE MADRID A ZARAGOZA Y ALICANTE, S.A. (EN LIQUIDACION)
A.I. ABRA INDUSTRIAL, S.A.	COMPañIA DEL FERROCARRIL CENTRAL DE ARAGON, S.A. EN LIQUIDACION
ADIF-ALTA VELOCIDAD	COMPañIA ESPAñOLA DE FINANCIACION DEL DESARROLLO COFIDES, S.A.
ADMINISTRADOR DE INFRAESTRUCTURAS FERROVIARIAS	COMPañIA ESPAñOLA DE REAFIANZAMIENTO, S.A.
AENA DESARROLLO INTERNACIONAL, S.A.	COMPañIA ESPAñOLA DE TABACO EN RAMA, S.A.
AENA, S.A.	CONCESIONARIA DEL AEROPUERTO DE BARCELONA-EL PRAT, S.A.
AGENCIA EFE, S.A.	CONCESIONARIA DEL AEROPUERTO DE MADRID-BARAJAS, S.A.
AGRUMINSA, S.A.	CONSORCIO DE LA ZONA FRANCA DE CÁDIZ
AGUAS DE LAS CUENCAS DE ESPAÑA, S.A.	CONSORCIO DE LA ZONA FRANCA DE GRAN CANARIA
AGUAS DE LAS CUENCAS MEDITERRANEAS, S.A.	CONSORCIO DE LA ZONA FRANCA DE SANTA CRUZ DE TENERIFE(*)
ALIMENTOS Y ACEITES, S.A.	CONSORCIO DE LA ZONA FRANCA DE VIGO
APARCAMIENTO ZONA FRANCA S.L.	CONSORCIO INTERNACIONAL DE ASEGURADORAS DE CRÉDITO, S.A.
APARCAMIENTOS SUBTERRANEOS DE VIGO, S.L.	CONSORCIO PARA LA CONSTRUCCIÓN DEL AUDITORIO DE MÚSICA DE MÁLAGA
ASNEF-LOGALTY, S.L.	CORPORACIÓN ALIMENTARIA QUALITY, S.A. EN LIQUIDACION
AUTORIDAD PORTUARIA DE A CORUÑA	CORPORACIÓN DE RADIO Y TELEVISIÓN ESPAñOLA, S.A.
AUTORIDAD PORTUARIA DE ALICANTE	CORREOS EXPRESS PAQUETERÍA URGENTE, S.A.
AUTORIDAD PORTUARIA DE ALMERÍA	CORREOS TELECOM, S.A.
AUTORIDAD PORTUARIA DE AVILES	CTI TECNOLOGÍA Y GESTIÓN, S.A.
AUTORIDAD PORTUARIA DE BAHIA DE CADIZ	DBK,S.A.
AUTORIDAD PORTUARIA DE BALEARES	DEFEX, S.A.
AUTORIDAD PORTUARIA DE BARCELONA	DESARROLLOS EMPRESARIALES DE LA ZONA FRANCA DE CÁDIZ, S.A.
AUTORIDAD PORTUARIA DE BILBAO	DISEÑO Y TECNOLOGÍA MICROELECTRÓNICA, AIE
AUTORIDAD PORTUARIA DE CARTAGENA	EFE NEWS SERVICES, INC.
AUTORIDAD PORTUARIA DE CASTELLÓN	EMPRESA DE TRANSFORMACION AGRARIA, S.A.
AUTORIDAD PORTUARIA DE CEUTA	EMPRESA NACIONAL DE INNOVACION, S.A.
AUTORIDAD PORTUARIA DE FERROL-SAN CIBRAO	EMPRESA NACIONAL DE RESIDUOS RADIATIVOS, S.A.
AUTORIDAD PORTUARIA DE GIJON	EMPRESA PARA LA GESTION DE RESIDUOS INDUSTRIALES, S.A.
AUTORIDAD PORTUARIA DE HUELVA	ENAIRE
AUTORIDAD PORTUARIA DE LA BAHIA DE ALGECIRAS	ENAJENACION DE MATERIALES FERROVIARIOS, S.A.
AUTORIDAD PORTUARIA DE LAS PALMAS	ENTE PÚBLICO DE RADIOTELEVISIÓN ESPAñOLA EN LIQUIDACIÓN
AUTORIDAD PORTUARIA DE MALAGA	ENTIDAD PÚBLICA EMPRESARIAL RED.ES
AUTORIDAD PORTUARIA DE MARIN Y RIA DE PONTEVEDRA	ENTIDAD PÚBLICA EMPRESARIAL RENFE-OPERADORA
AUTORIDAD PORTUARIA DE MELILLA	ENUSA INDUSTRIAS AVANZADAS, S.A.
AUTORIDAD PORTUARIA DE MOTRIL	ENUSA-ENWESA AIE
AUTORIDAD PORTUARIA DE PASAIA	ENWESA OPERACIONES, S.A.
AUTORIDAD PORTUARIA DE SANTA CRUZ DE TENERIFE	EQUIPOS NUCLEARES, S.A.
AUTORIDAD PORTUARIA DE SANTANDER	EQUIPOS TERMOMETÁLICOS, S.A.
AUTORIDAD PORTUARIA DE SEVILLA	EUROPEAN BULK HANDLING INSTALLATION, S.A.
AUTORIDAD PORTUARIA DE TARRAGONA	EXPASA AGRICULTURA Y GANADERÍA, S.A.
AUTORIDAD PORTUARIA DE VALENCIA	EXPRESS TRUCK, S.A.
AUTORIDAD PORTUARIA DE VIGO	FABRICA NACIONAL DE MONEDA Y TIMBRE-REAL CASA DE LA MONEDA
AUTORIDAD PORTUARIA DE VILLAGARCIA DE AROSA	FIDALIA, S.A.
AXIS PARTICIPACIONES EMPRESARIALES, SGEGR, S.A.	FOND-ICO GLOBAL, FCR DE RÉGIMEN SIMPLIFICADO
BANESTO ENISA SEPI DESARROLLO, FONDO DE CAPITAL RIESGO DE RÉGIMEN SIMPLIFICADO	FOND-ICOINFRAESTRUCTURAS, FCR DE REGIMEN SIMPLIFICADO.
CANAL DE NAVARRA, S.A.	FOND-ICOPYME, FCR DE REGIMEN SIMPLIFICADO
CENTRO DE REFERENCIA INVESTIGACIÓN, DESARROLLO E INNOVACIÓN ATM AGRUPACIÓN DE INTERESES ECONÓMICOS	FONDO DE LIQUIDACIÓN ASICA(*)
CENTRO INTERMODAL DE LOGISTICA, S.A.	FONDO ENISA, FESPyme, SEPIDES PARA LA EXPANSION DE LA PYME, FCR, DE REGIMEN SIMPLIFICADO
CENTRO PARA EL DESARROLLO TECNOLOGICO INDUSTRIAL	GERENCIA URBANISTICA PORT-2000
CESCE SERVICIOS CORPORATIVOS, S.L.	GESTIONES URBANISTICAS DE LA RIOJA, S.A.
CESCE SERVICIOS, S.A. DE C.V.	GRUPO CESCE SERVICIOS TECNOLÓGICOS AIE
COFIVACASA, S.A.	HIPÓDROMO DE LA ZARZUELA, S.A.
COLONIZACION Y TRANSFORMACION AGRARIA, S.A.	HULLERAS DEL NORTE S.A.
COMERCIAL DEL FERROCARRIL, S.A.	

(\*) La empresa no ha presentado el Estado de Flujos de Efectivo.

## ENTIDADES TRATADAS

ICEX ESPAÑA EXPORTACIÓN E INVERSIONES	SEPI DESARROLLO EMPRESARIAL, S.A.
INECO DO BRASIL ENGENHARIA E ECONOMIA DO TRANSPORTE, S.L.(*)	SEPIDES GESTION S.G.E.C.R., S.A.
INFORMA COLOMBIA, S.A.	SERVICIOS DOCUMENTALES DE ANDALUCIA, S.L.
INFORMA D&B, SERVIÇOS DE GESTÃO DE EMPRESAS, SOCIEDADE UNIPESSOAL, LDA (*)	SERVICIOS Y ESTUDIOS PARA LA NAVEGACIÓN AÉREA Y LA SEGURIDAD AERONÁUTICA, S.A.
INFORMA, D&B, S.A.	SERVIPORT ANDALUCÍA, S.A.
INGENIERIA DE SISTEMAS PARA LA DEFENSA DE ESPAÑA, S.A.	SOCIEDAD ANONIMA ESTATAL DE CAUCION AGRARIA (*)
INGENIERIA Y ECONOMIA DEL TRANSPORTE, S.A.	SOCIEDAD ASTURIANA DE DIVERSIFICACIÓN MINERA, S.A.
INGENIERÍA Y ECONOMÍA TRANSPORTMEX, S.A. DE C.V. (*)	SOCIEDAD DE GESTIÓN DEL PROYECTO ALETAS, S.A.
INNVIERTE ECONOMÍA SOSTENIBLE COINVERSIÓN, S.A. S.C.R. DE RÉGIMEN SIMPLIFICADO	SOCIEDAD DE INFRAESTRUCTURAS Y EQUIPAMIENTOS PENITENCIARIOS, S.A.
INNVIERTE ECONOMÍA SOSTENIBLE S.A. S.C.R. DE RÉGIMEN SIMPLIFICADO	SOCIEDAD DE SALVAMENTO Y SEGURIDAD MARITIMA
INSTITUTO NACIONAL DE CIBERSEGURIDAD DE ESPAÑA, S.A.	SOCIEDAD ESPAÑOLA DE ESTUDIOS PARA LA COMUNICACION FIJA A TRAVES DEL ESTRECHO DE GIBRALTAR, S.A.
INSTITUTO PARA LA DIVERSIFICACION Y AHORRO DE LA ENERGIA	SOCIEDAD ESTATAL CORREOS Y TELEGRAFOS, S.A.
IZAR CONSTRUCCIONES NAVALES, S.A. EN LIQUIDACIÓN	SOCIEDAD ESTATAL DE ACCIÓN CULTURAL, S.A.
LA ALMORAIMA, S.A.	SOCIEDAD ESTATAL DE ESTIBA Y DESESTIBA DEL PUERTO DE CARTAGENA, S.A.
LOGALTY SERVICIOS DE TERCERO DE CONFIANZA, S.L.	SOCIEDAD ESTATAL DE GESTION INMOBILIARIA DE PATRIMONIO, S.A.
LOGIRAIL, S.A.	SOCIEDAD ESTATAL DE INFRAESTRUCTURAS AGRARIAS, S.A.
LOGÍSTICA Y TRANSPORTE FERROVIARIO, S.A. EN LIQUIDACION	SOCIEDAD ESTATAL DE INFRAESTRUCTURAS DEL TRANSPORTE TERRESTRE, S.A.
MERCADOS CENTRALES DE ABASTECIMIENTO DE ALGECIRAS, S.A.	SOCIEDAD ESTATAL DE PARTICIPACIONES INDUSTRIALES
MERCADOS CENTRALES DE ABASTECIMIENTO DE ASTURIAS, S.A.	SOCIEDAD ESTATAL ESPAÑA EXPANSIÓN EXTERIOR, S.A.
MERCADOS CENTRALES DE ABASTECIMIENTO DE BADAJOZ, S.A.	SOCIEDAD ESTATAL LOTERÍAS Y APUESTAS DEL ESTADO, S.A.
MERCADOS CENTRALES DE ABASTECIMIENTO DE LAS PALMAS, S.A.	SOCIEDAD ESTATAL PARA LA GESTIÓN DE LA INNOVACIÓN Y LAS TECNOLOGÍAS TURÍSTICAS, S.A.
MERCADOS CENTRALES DE ABASTECIMIENTO DE MALAGA, S.A.	SOCIEDAD PARA EL DESARROLLO INDUSTRIAL DE EXTREMADURA, S.A.
MERCADOS CENTRALES DE ABASTECIMIENTO, S.A.	SOCIEDAD PÚBLICA DE ALQUILER, S.A. EN LIQUIDACIÓN
MINAS DE ALMADEN Y ARRAYANES, S.A.	SUELO EMPRESARIAL DEL ATLÁNTICO, S.L.
MUSEO NACIONAL DEL PRADO DIFUSIÓN, S.A.	TECNOLOGIAS Y SERVICIOS AGRARIOS, S.A.
NAVANTIA AUSTRALIA PTY. LTD.	TELEVISION ESPAÑOLA, S.A. EN LIQUIDACIÓN
NAVANTIA, S.A.	TRAGSA BRASIL DESENVOLVIMIENTO DE PROJOTOS AGRARIOS, LTDA
NEXEA GESTIÓN DOCUMENTAL, S.A.	VALENCIA PLATAFORMA INTERMODAL Y LOGISTICA, S.A.
OLYMPIC MOLL, S.A.	VIGO ACTIVO SOCIEDAD DE CAPITAL RIESGO DE RÉGIMEN SIMPLIFICADO, S.A.
ONERATE CONSULTING, S.L.	VIPAR PARQUE EMPRESARIAL S.L.
PARADORES DE TURISMO DE ESPAÑA, S.A.	WORLD TRADE CENTER BARCELONA, S.A.
PARQUE EMPRESARIAL PRINCIPADO DE ASTURIAS, S.L.	
PECOVASA RENFE MERCANCIAS, S.A.	
PORTEL EIXO ATLÁNTICO, S.R.L	
PORTEL SERVICIOS TELEMATICOS, S.A.	
PROGRAMAS Y EXPLOTACIONES DE RADIODIFUSION, S.A.	
PUERTO SECO DE MADRID, S.A.	
PUERTO SECO VENTASTUR, S.A.	
PUERTOS DEL ESTADO	
QUALITY FISH INDUSTRIAS PESQUERAS, S.A. EN LIQUIDACION	
QUALITY FOOD INDUSTRIA ALIMENTARIA, S.A.U. EN LIQUIDACION	
RADIO NACIONAL DE ESPAÑA, S.A. EN LIQUIDACIÓN	
REDALSA, S.A.	
RENFE ALQUILER DE MATERIAL FERROVIARIO, S.A.	
RENFE FABRICACIÓN Y MANTENIMIENTO, S.A.	
RENFE MERCANCÍAS, S.A.	
RENFE VIAJEROS, S.A.	
RUMASA, S.A.	
S. E. P. E.S. ENTIDAD PUBLICA EMPRESARIAL DE SUELO	
S.A. DE ELECTRÓNICA SUBMARINA	
SADIM INVERSIONES, S.A. (*)	
SAES CAPITAL, S.A.	
SAINSEL SISTEMAS NAVALES, S.A.U.	

(\*) La empresa no ha presentado el Estado de Flujos de Efectivo.

**ENTIDADES NO TRATADAS**

CESCE SERVICIOS CHILE, S.A.

CESCEBRASIL SERVICOS E GESTAO DE RISCOS, LTDA

CONSORCIO RIO SAN PEDRO

LONDON LUTON AIRPORT GROUP LIMITED

LONDON LUTON AIRPORT HOLDINGS I LIMITED

LONDON LUTON AIRPORT HOLDINGS II LIMITED

LONDON LUTON AIRPORT HOLDINGS III LIMITED

LONDON LUTON AIRPORT OPERATIONS LIMITED

SOCIEDAD ESTATAL DE ESTIBA Y DESESTIBA DEL PUERTO  
DE VILLAGARCIA DE AROSA, S.A.

TELEMÁTICA PORTEL, LTDA

ACTIVO	2014		2013		Variación	
	Miles de euros	Porcentaje	Miles de euros	Porcentaje	Absoluta	Porcentual
<b>A) ACTIVO NO CORRIENTE.....</b>	<b>187.425.444</b>	<b>83,63</b>	<b>186.857.550</b>	<b>83,02</b>	<b>567.894</b>	<b>0,30</b>
Inmovilizado intangible.....	21.175.928	9,45	21.233.815	9,43	-57.887	-0,27
Inmovilizado material.....	99.165.281	44,25	97.016.788	43,11	2.148.493	2,22
Inversiones inmobiliarias.....	4.574.095	2,04	4.602.418	2,04	-28.323	-0,62
Inversiones en empresas del grupo y asociadas a largo plazo.....	38.636.396	17,24	39.869.866	17,71	-1.233.470	-3,09
Inversiones financieras a largo plazo.....	17.682.722	7,89	17.856.309	7,93	-173.587	-0,97
Activos por impuesto diferido.....	989.550	0,44	1.228.668	0,55	-239.118	-19,46
Deudores comerciales no corrientes.....	5.201.472	2,32	5.049.686	2,24	151.786	3,01
<b>B) ACTIVO CORRIENTE.....</b>	<b>36.684.979</b>	<b>16,37</b>	<b>38.207.940</b>	<b>16,98</b>	<b>-1.522.961</b>	<b>-3,99</b>
Activos no corrientes mantenidos para la venta.....	993.082	0,44	1.081.422	0,48	-88.340	-8,17
Existencias.....	7.473.057	3,33	7.023.429	3,12	449.628	6,40
Deudores comerciales y otras cuentas a cobrar.....	9.556.580	4,26	9.035.077	4,01	521.503	5,77
Inversiones en empresas del grupo y asociadas a corto plazo.....	4.397.127	1,96	4.271.174	1,90	125.953	2,95
Inversiones financieras a corto plazo.....	3.908.424	1,74	7.217.315	3,21	-3.308.891	-45,85
Periodificaciones a corto plazo.....	43.318	0,02	50.487	0,02	-7.169	-14,20
Efectivo y otros activos líquidos equivalentes.....	10.313.391	4,60	9.529.036	4,23	784.355	8,23
<b>TOTAL ACTIVO.....</b>	<b>224.110.423</b>	<b>100,00</b>	<b>225.065.490</b>	<b>100,00</b>	<b>-955.067</b>	<b>-0,42</b>

PATRIMONIO NETO Y PASIVO	2014		2013		Variación	
	Miles de euros	Porcentaje	Miles de euros	Porcentaje	Absoluta	Porcentual
<b>A) PATRIMONIO NETO.....</b>	<b>116.513.434</b>	<b>51,99</b>	<b>114.091.119</b>	<b>50,69</b>	<b>2.422.315</b>	<b>2,12</b>
A-1) Fondos propios.....	90.859.867	40,54	90.411.068	40,17	448.799	0,50
Capital.....	74.768.665	33,36	76.709.665	34,08	-1.941.000	-2,53
Reservas, Prima de emisión, Resultados de ejercicios anteriores y otros.....	15.986.902	7,13	14.086.271	6,26	1.900.631	13,49
Resultado del ejercicio.....	104.300	0,05	-384.868	-0,17	489.168	127,10
A-2) Ajustes por cambio de valor.....	121.795	0,05	174.217	0,08	-52.422	-30,09
A-3) Subvenciones, donaciones y legados recibidos.....	25.531.772	11,39	23.505.834	10,44	2.025.938	8,62
<b>B) PASIVO NO CORRIENTE.....</b>	<b>90.453.986</b>	<b>40,36</b>	<b>88.090.036</b>	<b>39,14</b>	<b>2.363.950</b>	<b>2,68</b>
Provisiones a largo plazo.....	11.173.496	4,99	9.379.465	4,17	1.794.031	19,13
Deudas a largo plazo.....	54.883.306	24,49	52.670.349	23,40	2.212.957	4,20
Deudas con empresas del grupo y asociadas a largo plazo.....	14.622.198	6,52	15.552.171	6,91	-929.973	-5,98
Pasivos por impuestos diferidos.....	7.694.703	3,43	8.922.854	3,96	-1.228.151	-13,76
Periodificaciones a largo plazo.....	2.031.881	0,91	1.561.304	0,69	470.577	30,14
Acreedores comerciales no corrientes.....	48.402	0,02	3.893	-	44.509	1.143,31
Deuda con características especiales a largo plazo.....	-	-	-	-	-	-99.999,00
<b>C) PASIVO CORRIENTE.....</b>	<b>17.143.003</b>	<b>7,65</b>	<b>22.884.335</b>	<b>10,17</b>	<b>-5.741.332</b>	<b>-25,09</b>
Pasivos vinculados con activos no corrientes mantenidos para la venta.....	4.862	-	140	-	4.722	3.372,86
Provisiones a corto plazo.....	2.065.654	0,92	1.938.407	0,86	127.247	6,57
Deudas a corto plazo.....	6.221.836	2,78	12.174.510	5,41	-5.952.674	-48,90
Deudas con empresas del grupo y asociadas a corto plazo.....	2.987.699	1,33	2.961.589	1,32	26.110	0,88
Acreedores comerciales y otras cuentas a pagar.....	5.665.492	2,53	5.645.073	2,51	20.419	0,36
Periodificaciones a corto plazo.....	197.460	0,09	164.616	0,07	32.844	19,95
Deuda con características especiales a corto plazo.....	-	-	-	-	-	-99.999,00
<b>TOTAL PATRIMONIO NETO Y PASIVO.....</b>	<b>224.110.423</b>	<b>100,00</b>	<b>225.065.490</b>	<b>100,00</b>	<b>-955.067</b>	<b>-0,42</b>

### III.1.1.1. Balance de situación

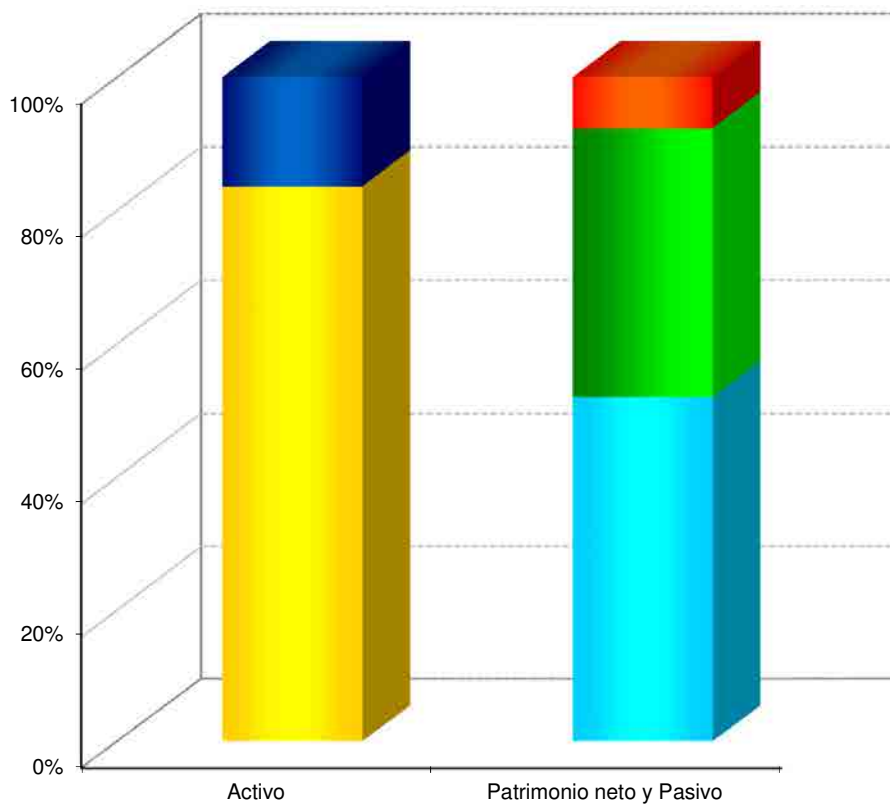

- Activo no corriente
- Activo corriente
- Patrimonio neto
- Pasivo no corriente
- Pasivo corriente

Concepto	2014		2013		Variación	
	Miles de euros	Porcentaje	Miles de euros	Porcentaje	Absoluta	Porcentual
<b>A) OPERACIONES CONTINUADAS</b>						
Importe neto de la cifra de negocios.....	22.686.225	100,00	22.773.333	100,00	-87.108	-0,38
Variación de existencias de productos terminados y en curso de fabricación.....	-35.911	-0,15	-113.161	-0,49	77.250	68,27
Trabajos realizados por la empresa para su activo.....	53.362	0,24	56.017	0,25	-2.655	-4,74
Aprovisionamientos.....	-7.926.531	-34,93	-7.720.184	-33,90	-206.347	-2,67
Otros ingresos de explotación.....	4.428.571	19,52	4.386.483	19,26	42.088	0,96
Gastos de personal.....	-6.365.750	-28,05	-6.316.995	-27,73	-48.755	-0,77
Otros gastos de explotación.....	-8.102.662	-35,71	-8.277.862	-36,34	175.200	2,12
Amortización del inmovilizado.....	-2.854.065	-12,58	-2.778.904	-12,20	-75.161	-2,71
Imputación de subvenciones de inmovilizado no financiero y otras.....	890.992	3,93	892.812	3,92	-1.820	-0,20
Excesos de provisiones.....	110.960	0,49	110.675	0,49	85.207	76,99
Deterioro y resultado por enajenación del inmovilizado.....	-423.267	-1,86	112.983	0,50	-536.250	-474,63
Diferencia negativa de combinaciones de negocio.....	184	-	1.140	0,01	-956	-83,86
Otros resultados.....	-926.761	-4,08	-653.469	-2,86	-273.292	-41,82
<b>A.1) RESULTADO DE EXPLOTACIÓN.....</b>	<b>1.535.347</b>	<b>6,77</b>	<b>2.472.868</b>	<b>10,86</b>	<b>-937.521</b>	<b>-37,91</b>
Ingresos financieros.....	1.233.709	5,44	1.377.472	6,05	-143.763	-10,44
Gastos financieros.....	-2.098.538	-9,25	-2.233.221	-9,80	134.683	6,03
Variación de valor razonable en instrumentos financieros.....	21.550	0,09	170.464	0,75	-148.914	-87,36
Diferencias de cambio.....	3.625	0,02	36	-	3.589	9.969,44
Deterioro y resultado por enajenaciones de instrumentos financieros.....	157.528	0,69	-1.812.808	-7,96	1.970.336	108,69
Otros ingresos y gastos de carácter financiero.....	166.101	0,73	149.193	0,66	16.908	11,33
<b>A.2) RESULTADO FINANCIERO.....</b>	<b>-516.025</b>	<b>-2,27</b>	<b>-2.348.864</b>	<b>-10,31</b>	<b>1.832.839</b>	<b>78,03</b>
<b>A.3) RESULTADO ANTES DE IMPUESTOS.....</b>	<b>1.019.322</b>	<b>4,49</b>	<b>124.004</b>	<b>0,54</b>	<b>895.318</b>	<b>722,01</b>
Impuestos sobre beneficios.....	-917.065	-4,04	-510.866	-2,24	-406.199	-79,51
<b>A.4) RESULTADO DEL EJERCICIO PROCEDENTE DE OPERACIONES CONTINUADAS.....</b>	<b>102.257</b>	<b>0,45</b>	<b>-386.862</b>	<b>-1,69</b>	<b>489.119</b>	<b>126,43</b>
<b>B) OPERACIONES INTERRUMPIDAS</b>						
Resultado del ejercicio procedente de operaciones interrumpidas neto de impuestos.....	2.043	0,01	1.994	0,01	49	2,46
<b>A.5) RESULTADO DEL EJERCICIO.....</b>	<b>104.300</b>	<b>0,46</b>	<b>-384.868</b>	<b>-1,68</b>	<b>489.168</b>	<b>127,10</b>

### III.1.1.2. Resultados

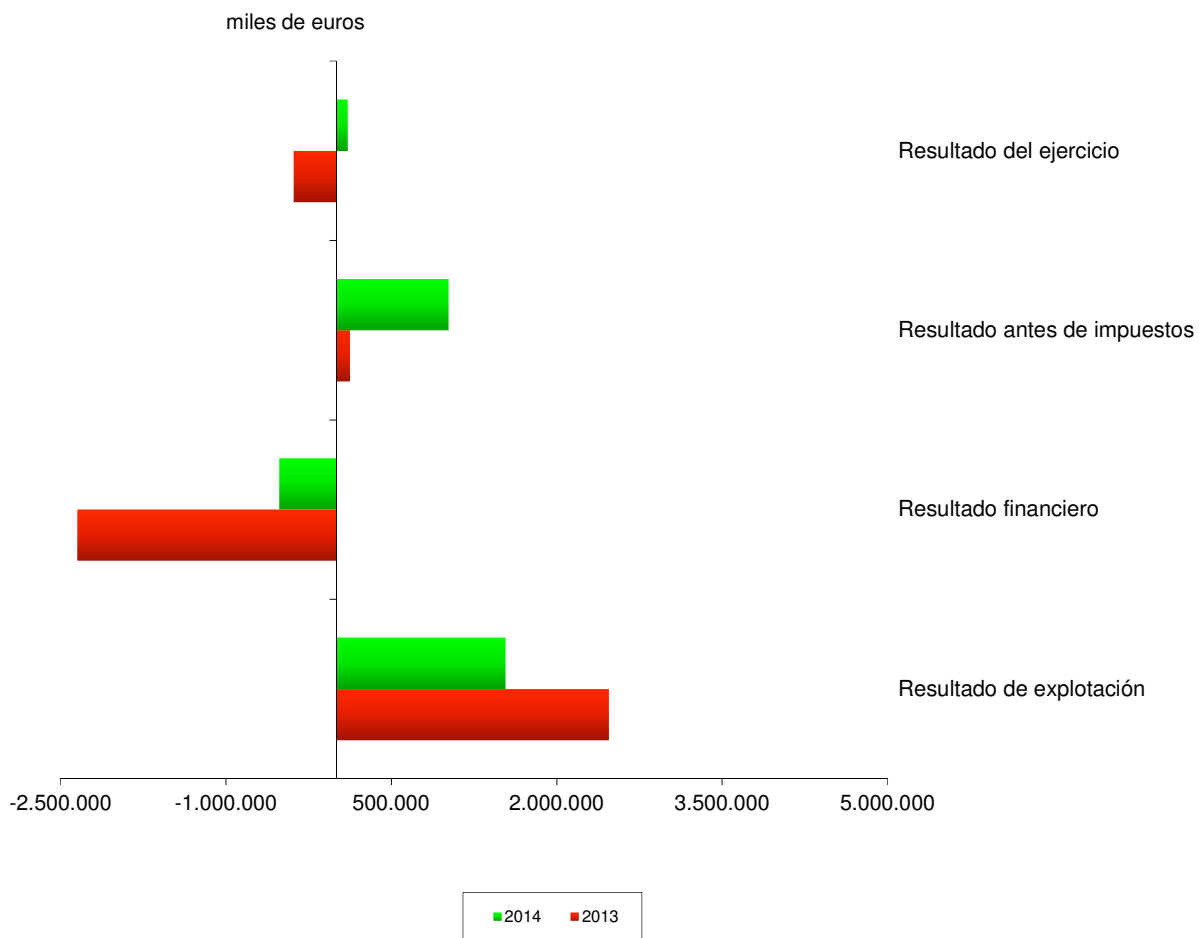



Concepto	2014		2013		Variación	
	Miles de euros	Porcentaje	Miles de euros	Porcentaje	Absoluta	Porcentual
Importe neto de la cifra de negocios.....	22.686.225	100,00	22.773.333	100,00	-87.108	-0,38
Variación de existencias de productos terminados y en curso de fabricación.....	-35.911	-0,15	-113.161	-0,49	77.250	68,27
Trabajos efectuados por la empresa para su activo.....	53.362	0,24	56.017	0,25	-2.655	-4,74
Aprovisionamientos.....	-7.926.531	-34,93	-7.720.184	-33,90	-206.347	-2,67
Otros ingresos de explotación.....	4.428.571	19,52	4.386.483	19,26	42.088	0,96
Gastos de personal.....	-6.365.750	-28,05	-6.316.995	-27,73	-48.755	-0,77
Otros gastos de explotación.....	-8.102.662	-35,71	-8.277.862	-36,34	175.200	2,12
<b>EBITDA.....</b>	<b>4.737.304</b>	<b>20,88</b>	<b>4.787.631</b>	<b>21,02</b>	<b>-50.327</b>	<b>-1,05</b>

Concepto	2014	2013
A) Resultado de la cuenta de pérdidas y ganancias.....	104.300	-384.868
B) Ingresos y gastos imputados directamente al patrimonio neto.....	3.330.166	10.361.414
I. Por valoración instrumentos financieros.....	45.243	249.071
II. Por coberturas de flujos de efectivo.....	-117.428	49.372
III. Subvenciones, donaciones y legados recibidos.....	3.882.883	14.243.178
IV. Por ganancias y pérdidas actuariales y otros ajustes.....	45.819	27.267
V. Por activos no corrientes y pasivos vinculados, mantenidos para la venta.....	53	248
VI. Diferencias de conversión.....	-614	-2
VII. Efecto impositivo.....	-525.790	-4.207.720
C) Transferencias a la cuenta de pérdidas y ganancias.....	-1.302.434	-1.465.286
VIII. Por valoración de instrumentos financieros.....	-18.413	-142.319
IX. Por coberturas de flujos de efectivo.....	5.795	18.685
X. Subvenciones, donaciones y legados recibidos.....	-1.786.502	-1.778.418
XI. Por activos no corrientes y pasivos vinculados, mantenidos para la venta.....	-	-
XII. Diferencias de conversión.....	-	-5
XIII. Efecto impositivo.....	496.686	436.771
<b>TOTAL DE INGRESOS Y GASTOS RECONOCIDOS.....</b>	<b>2.132.032</b>	<b>8.511.260</b>

## III.1.1.5. Estado total de cambios en patrimonio neto

## Entidades no financieras e intermediación financiera

Miles de euros

Concepto	Capital	Prima emisión, reservas y rdos ejercicios anteriores	Acciones y participaciones propias	Otras aportaciones de socios	Resultado del ejercicio	(Dividendo a cuenta)	Otros instrumentos de patrimonio	Ajustes por cambios de valor	Subvenciones, donaciones y legados recibidos	Total cambios en el patrimonio neto
<b>SALDO AJUSTADO, INICIO DEL AÑO 2014..</b>	<b>76.709.665</b>	<b>12.906.477</b>	<b>-1.561</b>	<b>2.678.753</b>	<b>-384.868</b>	<b>-1.497.482</b>	<b>84</b>	<b>174.218</b>	<b>23.505.834</b>	<b>114.091.120</b>
I. Total ingresos y gastos reconocidos.....	-	30.128	-	-	104.300	-	-	-52.306	2.049.910	2.132.032
II. Operaciones con socios o propietarios.....	-1.924.638	1.148.849	-	-206.188	626.564	1.482.899	-	-110	-	1.127.376
1. Aumentos de capital.....	1.356.421	73.820	-	-459.027	-	-	-	-110	-	971.104
2. Reducciones de capital.....	-599.649	435.115	-	-	-	-	-	-	-	-164.534
3. Otras operaciones con socios o propietarios.	-2.681.410	639.914	-	252.839	626.564	1.482.899	-	-	-	320.806
III. Otras variaciones del patrimonio neto.....	-16.362	532.275	-	80.049	-241.696	-1.167.381	-	-7	-23.972	-837.094
<b>SALDO, FINAL DEL AÑO 2014.....</b>	<b>74.768.665</b>	<b>14.617.729</b>	<b>-1.561</b>	<b>2.552.614</b>	<b>104.300</b>	<b>-1.181.964</b>	<b>84</b>	<b>121.795</b>	<b>25.531.772</b>	<b>116.513.434</b>

Concepto	2014	2013
<b>A) FLUJOS DE EFECTIVO DE LAS ACTIVIDADES DE EXPLOTACIÓN.....</b>	<b>2.859.511</b>	<b>1.758.875</b>
1. Resultado del ejercicio antes de impuestos.....	1.022.754	126.729
2. Ajustes del resultado.....	3.745.007	4.949.856
3. Cambios en el capital corriente.....	-164.779	-1.255.404
4. Otros flujos de efectivo de las actividades de explotación.....	-1.743.471	-2.062.306
Pagos de intereses.....	-1.757.684	-2.092.896
Cobros de intereses y dividendos.....	1.211.746	1.243.721
Otros pagos y cobros.....	-1.197.533	-1.213.131
<b>B) FLUJOS DE EFECTIVO DE LAS ACTIVIDADES DE INVERSIÓN.....</b>	<b>1.990.000</b>	<b>-1.748.631</b>
6. Pagos por inversiones.....	-15.628.127	-21.582.075
Empresas del grupo y asociadas.....	-1.619.131	-2.423.313
Inmovilizado intangible, material e inversiones inmobiliarias.....	-3.187.089	-3.326.004
Otros activos financieros.....	-10.802.633	-15.539.170
Activos no corrientes mantenidos para la venta y otros activos.....	-19.274	-293.588
7. Cobros por desinversiones.....	17.618.127	19.833.444
Empresas del grupo y asociadas.....	2.320.744	2.128.742
Inmovilizado intangible, material e inversiones inmobiliarias.....	95.035	27.999
Otros activos financieros.....	14.810.527	17.552.017
Activos no corrientes mantenidos para la venta y otros activos.....	391.821	124.686
<b>C) FLUJOS DE EFECTIVO DE LAS ACTIVIDADES DE FINANCIACIÓN.....</b>	<b>-4.070.365</b>	<b>-413.931</b>
9. Cobros y pagos por instrumentos de patrimonio.....	2.561.778	2.691.482
Emisión y enajenación de instrumentos de patrimonio propio.....	1.307.923	1.459.994
Amortización y adquisición de instrumentos de patrimonio propio.....	-6.038	-3.204
Subvenciones, donaciones y legados recibidos.....	1.259.893	1.234.692
10. Cobros y pagos por instrumentos de pasivo financiero.....	-5.234.052	-1.365.223
a) Emisión.....	9.232.331	4.974.143
Obligaciones y otros valores negociables.....	1.000.000	-
Deudas con entidades de crédito.....	6.056.615	3.358.602
Deudas con empresas del grupo y asociadas.....	1.158.861	575.914
Otras deudas.....	1.016.855	1.039.627
b) Devolución y amortización.....	-14.466.383	-6.339.366
Obligaciones y otros valores negociables.....	-6.308.471	-2.158.453
Deudas con entidades de crédito.....	-5.044.247	-2.452.340
Deudas con empresas del grupo y asociadas.....	-2.071.790	-1.402.851
Otras deudas.....	-1.041.875	-325.722
11. Pagos por dividendos y remuneraciones de otros instrumentos de patrimonio.....	-1.398.091	-1.740.190
<b>D) Efecto de las variaciones de los tipos de cambio.....</b>	<b>-5.821</b>	<b>-3.943</b>
<b>E) AUMENTO/DISMINUCIÓN NETA DEL EFECTIVO O EQUIVALENTES.....</b>	<b>773.325</b>	<b>-407.630</b>
Efectivo o equivalentes al comienzo del ejercicio.....	9.539.440	9.936.237
Efectivo o equivalentes al final del ejercicio.....	10.312.765	9.528.607

Concepto	2014	2013
<b>Situación financiera</b>		
Tesorería o acid test (%):(Efectivo y otros activos líquidos equivalentes/ Pasivo corriente) x 100.....	60,16	41,64
Liquidez inmediata (%): (Activo corriente - Existencias) / Pasivo corriente) x 100.....	170,40	136,27
Solvencia técnica (%): (Activo corriente / Pasivo corriente) x 100.....	213,99	166,96
Garantía o cobertura (%):(Activo/Pasivo) x 100.....	208,29	202,81
Cobertura del inmovilizado (%): (Recursos permanentes / Activo no corriente) x 100.....	110,43	108,20
Endeudamiento (%): (Pasivo / Patrimonio neto) x 100.....	92,35	97,27
Endeudamiento a largo plazo (%): (Pasivo no corriente / Patrimonio neto) x 100.....	77,63	77,21
Endeudamiento a corto plazo (%): (Pasivo corriente / Patrimonio neto) x 100.....	14,71	20,06
Financiación bancaria sobre recursos ajenos (%): (Deudas con entidades de crédito / Pasivo) x 100.....	33,13	31,32
<b>Estructura</b>		
Gastos financieros sobre cifra de negocios (%): (Gastos financieros / Importe neto de la cifra de negocios) x 100.....	9,25	9,81
Subvenciones sobre cifra de negocios (%): (Subvenciones a la explotación / Importe neto de la cifra de negocios) x 100.....	12,74	12,35
Inmovilizaciones materiales sobre activo (%): (Inmovilizado material e inversiones inmobiliarias/ Total activo) x 100.....	46,29	45,15
Fondos propios sobre pasivo y patrimonio neto (%): (Fondos propios / Total pasivo y patrimonio neto) x 100.....	40,54	40,17
<b>Rentabilidad</b>		
EBITDA sobre cifra de negocios (%): (EBITDA / Importe neto de la cifra de negocios) x 100.....	20,88	21,02
Rentabilidad económica (%): (Resultado antes de impuestos + Gastos financieros / Total activo) x 100.....	1,39	1,05
Rentabilidad financiera (%): (Resultado después de impuestos /Fondos propios) x 100.....	0,12	-0,43
Dividendos sobre fondos propios (%): (Dividendos / Fondos propios) x100.....	1,54	1,85
<b>Productividad</b>		
Inmovilizado material por empleado (Miles de euros): Inmovilizado material e inversiones inmobiliarias/ Plantilla media.....	731,28	694,65
Cifra de negocios por empleado (Miles de euros): Importe neto de la cifra de negocios / Plantilla media.....	159,92	155,67
Beneficios por empleado (Miles de euros): Resultado después de impuestos / Plantilla media.....	0,74	-2,63
Coste medio de personal (Miles de euros): Gastos de personal / Plantilla media.....	44,87	43,18

Plantilla media por categorías profesionales	2014			2013		
	Hombres	Mujeres	Total	Hombres	Mujeres	Total
Altos directivos.....	395	94	489	392	111	503
Otros directivos, técnicos y similares.....	29.208	14.065	43.273	31.801	14.753	46.554
Administrativos y auxiliares.....	32.972	29.261	62.233	32.676	29.376	62.052
Otro personal.....	31.205	4.660	35.865	32.149	5.031	37.180
<b>TOTAL.....</b>	<b>93.780</b>	<b>48.080</b>	<b>141.860</b>	<b>97.018</b>	<b>49.271</b>	<b>146.289</b>

Plantilla media por tipo de contrato	2014			2013		
	Hombres	Mujeres	Total	Hombres	Mujeres	Total
Personal fijo.....	84.305	39.516	123.821	87.350	40.378	127.728
Personal no fijo.....	9.475	8.564	18.039	9.668	8.893	18.561
<b>TOTAL.....</b>	<b>93.780</b>	<b>48.080</b>	<b>141.860</b>	<b>97.018</b>	<b>49.271</b>	<b>146.289</b>

Órgano de Administración	2014			2013		
	Hombres	Mujeres	Total	Hombres	Mujeres	Total
Consejeros ejecutivos.....	267	86	353	283	78	361
Resto de consejeros.....	767	265	1.032	817	255	1.072
<b>TOTAL.....</b>	<b>1.034</b>	<b>351</b>	<b>1.385</b>	<b>1.100</b>	<b>333</b>	<b>1.433</b>

### III.1.1.3. Recursos humanos

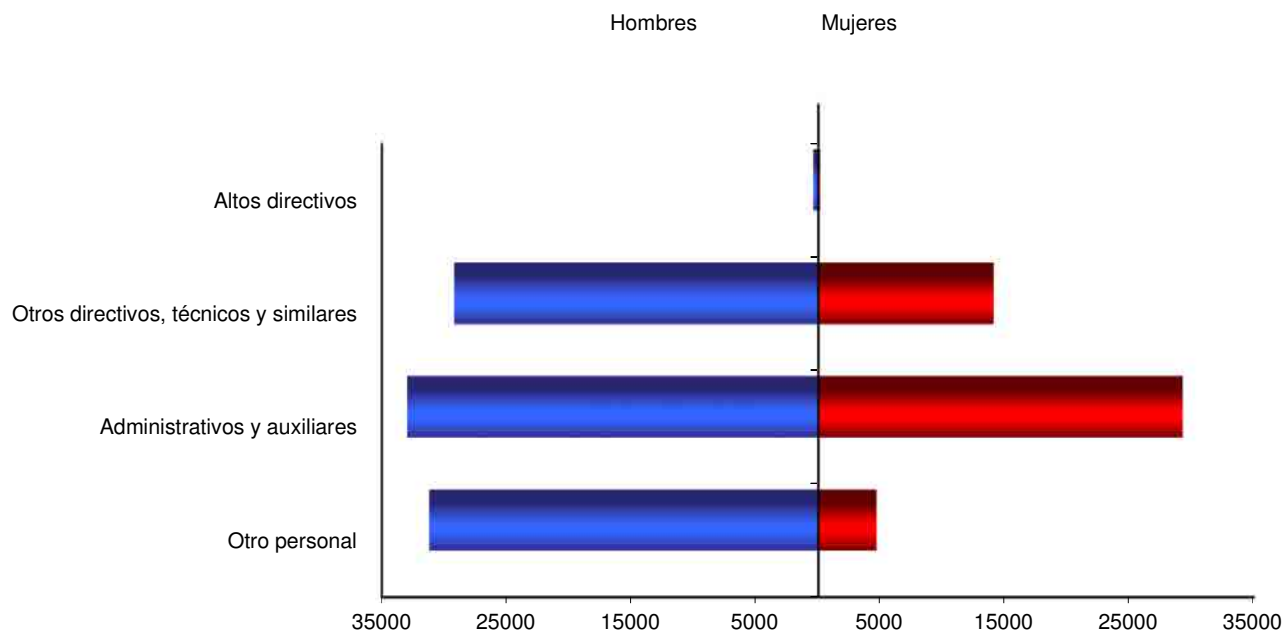

### III.1.1.4. Órgano de Administración

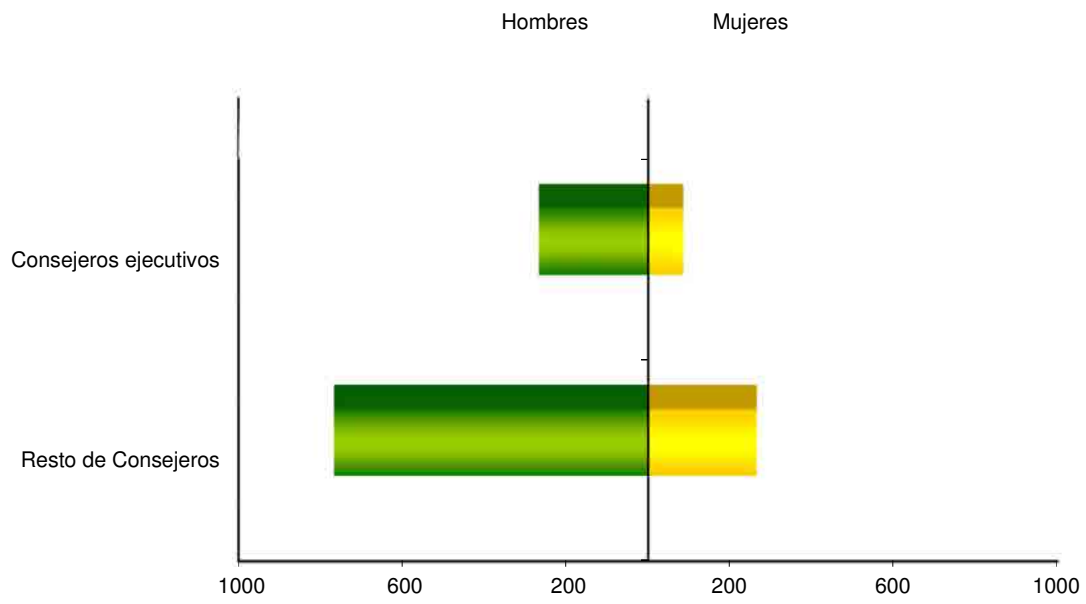



## **1.2. Entidades de crédito**

**ENTIDADES TRATADAS**

INSTITUTO DE CREDITO OFICIAL (ICO)

**III.1.2.1. Balance de situación**

ACTIVO	2014		2013		Variación	
	Miles de euros	Porcentaje	Miles de euros	Porcentaje	Absoluta	Porcentual
Caja y Depósitos en bancos centrales.....	24.193	0,03	18.304	0,02	5.889	32,17
Cartera de negociación.....	309.550	0,37	400.771	0,39	-91.221	-22,76
Otros activos financieros a valor razonable con cambios en pérdidas y ganancias.....	-	-	-	-	-	-
Activos financieros disponibles para la venta.....	912.678	1,09	1.104.887	1,08	-192.209	-17,40
Inversiones crediticias.....	66.438.619	79,09	78.094.723	76,40	-11.656.104	-14,93
Cartera de inversión a vencimiento.....	13.948.582	16,61	20.660.688	20,22	-6.712.106	-32,49
Ajustes a activos financieros por macro-coberturas.....	-	-	-	-	-	-
Derivados de cobertura.....	1.951.138	2,32	1.509.208	1,48	441.930	29,28
Activos no corrientes en venta.....	-	-	-	-	-	-
Participaciones.....	44.446	0,05	44.446	0,04	-	-
Contratos de seguros vinculados a pensiones.....	-	-	-	-	-	-
Activo material.....	85.496	0,10	97.385	0,10	-11.889	-12,21
Activo intangible.....	8.490	0,01	6.923	0,01	1.567	22,64
Activos fiscales.....	265.649	0,32	253.021	0,25	12.628	4,99
Resto de activos.....	9.790	0,01	12.327	0,01	-2.537	-20,58
<b>TOTAL ACTIVO.....</b>	<b>83.998.631</b>	<b>100,00</b>	<b>102.202.683</b>	<b>100,00</b>	<b>-18.204.052</b>	<b>-17,81</b>

PASIVO Y PATRIMONIO NETO	2014		2013		Variación	
	Miles de euros	Porcentaje	Miles de euros	Porcentaje	Absoluta	Porcentual
Cartera de negociación.....	289.999	0,35	398.114	0,39	-108.115	-27,16
Otros pasivos financieros a valor razonable con cambios en pérdidas y ganancias.....	-	-	-	-	-	-
Pasivos financieros a coste amortizado.....	78.086.781	92,96	96.668.720	94,59	-18.581.939	-19,22
Ajustes a pasivos financieros por macro-coberturas.....	-	-	-	-	-	-
Derivados de cobertura.....	351.153	0,42	354.234	0,35	-3.081	-0,87
Pasivos asociados con activos no corrientes en venta.....	-	-	-	-	-	-
Provisiones.....	327.245	0,39	284.802	0,28	42.443	14,90
Pasivos fiscales.....	21.782	0,03	25.994	0,03	-4.212	-16,20
Resto de pasivos.....	25.468	0,03	5.089	-	20.379	400,45
<b>TOTAL PASIVO.....</b>	<b>79.102.428</b>	<b>94,17</b>	<b>97.736.953</b>	<b>95,63</b>	<b>-18.634.525</b>	<b>-19,07</b>
<b>FONDOS PROPIOS.....</b>	<b>4.909.349</b>	<b>5,84</b>	<b>4.520.150</b>	<b>4,42</b>	<b>389.199</b>	<b>8,61</b>
Capital/Fondo de dotación.....	3.960.893	4,72	3.609.855	3,53	351.038	9,72
Prima de emisión.....	-	-	-	-	-	-
Reservas.....	874.679	1,04	839.063	0,82	35.616	4,25
Otros instrumentos de capital.....	-	-	-	-	-	-
Menos: Valores propios.....	-	-	-	-	-	-
Resultado del ejercicio.....	73.777	0,09	71.232	0,07	2.545	3,57
Menos: Dividendos y retribuciones.....	-	-	-	-	-	-
<b>AJUSTES POR VALORACIÓN.....</b>	<b>-13.146</b>	<b>-0,01</b>	<b>-54.420</b>	<b>-0,05</b>	<b>41.274</b>	<b>-75,84</b>
<b>TOTAL PATRIMONIO NETO.....</b>	<b>4.896.203</b>	<b>5,83</b>	<b>4.465.730</b>	<b>4,37</b>	<b>430.473</b>	<b>9,64</b>
<b>TOTAL PATRIMONIO NETO Y PASIVO.....</b>	<b>83.998.631</b>	<b>100,00</b>	<b>102.202.683</b>	<b>100,00</b>	<b>-18.204.052</b>	<b>-17,81</b>

### III.1.2.1. Balance de situación

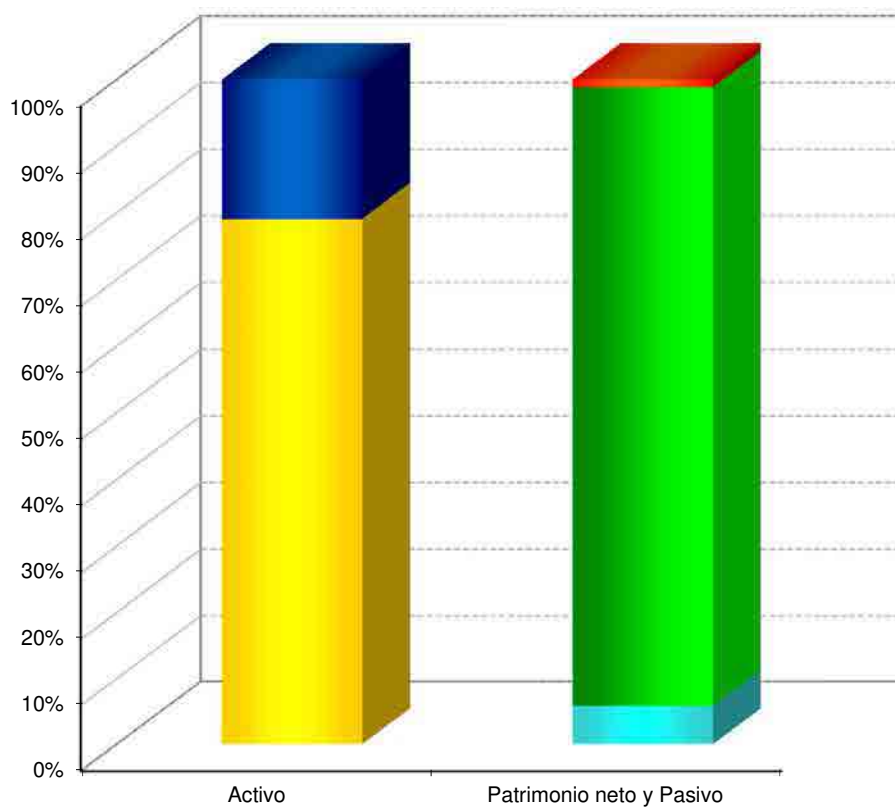

- Inversiones crediticias
- Resto de partidas de activo
- Patrimonio neto
- Pasivos financieros a coste amortizado
- Resto de partidas de pasivo

### III.1.2.2. Cartera de Negociación

Activo	Activo		Pasivo	
	2014	2013	2014	2013
<b>Por tipos de mercado.....</b>	<b>309.550</b>	<b>400.771</b>	<b>289.999</b>	<b>398.114</b>
Mercados organizados.....	-	-	-	-
Mercados no organizados.....	309.550	400.771	289.999	398.114
<b>Por tipo de producto.....</b>	<b>309.550</b>	<b>400.771</b>	<b>289.999</b>	<b>398.114</b>
Permutas.....	309.550	400.771	289.999	398.114
<b>Por contraparte.....</b>	<b>309.550</b>	<b>400.771</b>	<b>289.999</b>	<b>398.114</b>
Entidades de crédito.....	19.779	220	289.999	398.114
Otras entidades financieras.....	-	-	-	-
Resto de sectores.....	289.771	400.551	-	-
<b>Por tipos de riesgo.....</b>	<b>309.550</b>	<b>400.771</b>	<b>289.999</b>	<b>381.941</b>
Riesgo de cambio.....	301.483	388.283	279.522	381.941
Riesgo de tipos de interés.....	8.067	12.488	10.477	16.173

Concepto	2014		2013		Variación	
	Miles de euros	Porcentaje	Miles de euros	Porcentaje	Absoluta	Porcentual
<b>Por contraparte.....</b>	<b>66.438.619</b>	<b>100,00</b>	<b>78.094.723</b>	<b>100,00</b>	<b>-11.656.104</b>	<b>-14,93</b>
Depósitos en entidades de crédito.....	38.785.941	58,38	43.643.049	55,88	-4.857.108	-11,13
Crédito a la clientela.....	19.700.708	29,65	27.583.598	35,32	-7.882.890	-28,58
Valores representativos de deuda.....	7.951.970	11,97	6.868.076	8,79	1.083.894	15,78
<b>Por modalidad y situación.....</b>	<b>66.438.619</b>	<b>100,00</b>	<b>78.094.723</b>	<b>100,00</b>	<b>-11.656.104</b>	<b>-14,93</b>
Crédito comercial.....	-	-	-	-	-	-
Deudores con garantía hipotecaria.....	35.748	0,05	45.231	0,06	-9.483	-20,97
Deudores con otras garantías reales.....	26.829	0,04	31.465	0,04	-4.636	-14,73
Adquisición temporal de activos.....	1.332.463	2,05	1.749.575	2,24	-417.112	-23,84
Activos financieros híbridos.....	-	-	-	-	-	-
Otros deudores a plazo.....	62.986.811	94,80	74.018.381	94,78	-11.031.570	-14,90
Arrendamientos financieros.....	-	-	-	-	-	-
Deudores a la vista y varios.....	45.200	0,07	134.262	0,17	-89.062	-66,33
Activos dudosos.....	1.807.016	2,72	1.728.575	2,21	78.441	4,54
Ajustes por valoración.....	204.552	0,31	387.234	0,50	-182.682	-47,18

### III.1.2.2. Inversiones crediticias

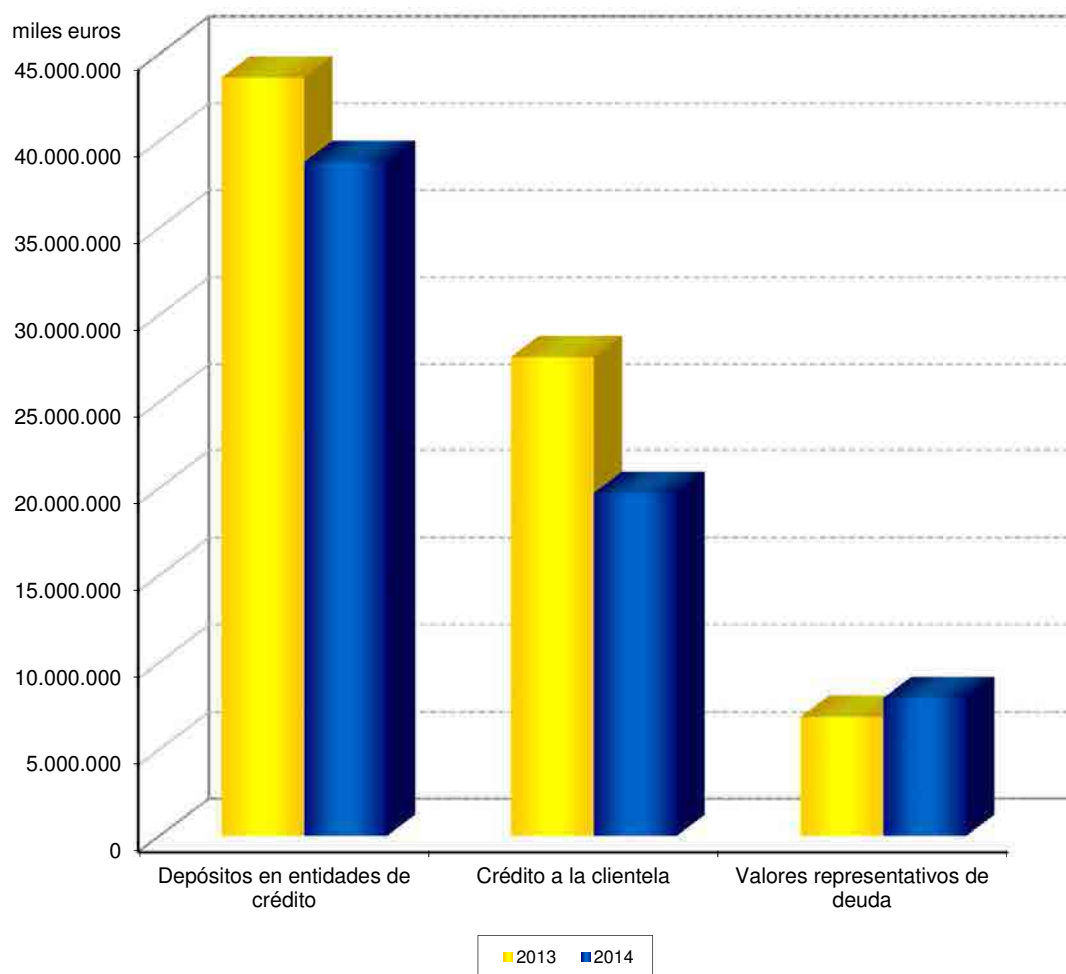

Concepto	2014		2013		Variación	
	Miles de euros	Porcentaje	Miles de euros	Porcentaje	Absoluta	Porcentual
<b>Por contraparte.....</b>	<b>13.948.582</b>	<b>100,00</b>	<b>20.660.688</b>	<b>100,00</b>	<b>-6.712.106</b>	<b>-32,49</b>
Administraciones Públicas españolas.....	11.678.805	83,72	18.667.702	90,35	-6.988.897	-37,44
Entidades de crédito.....	2.266.157	16,25	1.948.304	9,43	317.853	16,31
Otros sectores residentes.....	4.078	0,03	4.011	0,02	67	1,67
Otros sectores no residentes.....	-	-	50.008	0,24	-50.008	-100,00
Pérdidas por deterioro.....	-	-	-10.000	-0,04	10.000	-100,00
Ajustes por valoración.....	-454	-	663	-	-1.117	-168,47



Activo	Activo		Pasivo	
	2014	2013	2014	2013
<b>Por tipos de mercado.....</b>	<b>1.951.138</b>	<b>1.509.208</b>	<b>351.153</b>	<b>354.234</b>
Mercados organizados.....	-	-	-	-
Mercados no organizados.....	1.951.138	1.509.208	351.153	354.234
<b>Por tipo de producto.....</b>	<b>1.951.138</b>	<b>1.509.208</b>	<b>351.153</b>	<b>354.234</b>
Permutas.....	1.951.138	1.509.208	351.153	354.234
<b>Por contraparte.....</b>	<b>1.951.138</b>	<b>1.509.208</b>	<b>351.153</b>	<b>354.234</b>
Entidades de crédito.....	-	-	-	-
Otras entidades financieras.....	-	-	-	-
Resto de sectores.....	1.951.138	1.509.208	351.153	354.234
<b>Por tipos de riesgo.....</b>	<b>1.951.138</b>	<b>1.509.208</b>	<b>351.153</b>	<b>354.234</b>
Riesgo de cambio.....	720.584	453.754	229.639	266.833
Riesgo de tipos de interés.....	1.230.554	1.055.454	121.514	87.401

Concepto	2014		2013		Variación	
	Miles de euros	Porcentaje	Miles de euros	Porcentaje	Absoluta	Porcentual
Entidades asociadas.....	42.506	95,64	42.506	95,64	-	-
Entidades multigrupo.....	-	-	-	-	-	-
Entidades del grupo.....	1.940	4,36	1.940	4,36	-	-
<b>Total.....</b>	<b>44.446</b>	<b>100,00</b>	<b>44.446</b>	<b>100,00</b>	-	-

## III.1.2.7. Pasivos financieros a coste amortizado

## Entidades de crédito

Concepto	2014		2013		Variación	
	Miles de euros	Porcentaje	Miles de euros	Porcentaje	Absoluta	Porcentual
Depósitos de bancos centrales.....	6.899.167	8,84	20.258.472	20,96	-13.359.305	-65,94
Depósitos de entidades de crédito.....	11.081.862	14,19	6.457.644	6,68	4.624.218	71,61
Depósitos de la clientela.....	2.860.786	3,66	1.829.100	1,89	1.031.686	56,40
Débitos representados por valores negociables.....	55.143.517	70,62	64.744.899	66,98	-9.601.382	-14,83
Pasivos subordinados.....	-	-	-	-	-	-
Otros pasivos financieros.....	2.101.449	2,69	3.378.605	3,50	-1.277.156	-37,80
<b>Total.....</b>	<b>78.086.781</b>	<b>100,00</b>	<b>96.668.720</b>	<b>100,00</b>	<b>-18.581.939</b>	<b>-19,22</b>

### III.1.2.3. Pasivos financieros a coste amortizado

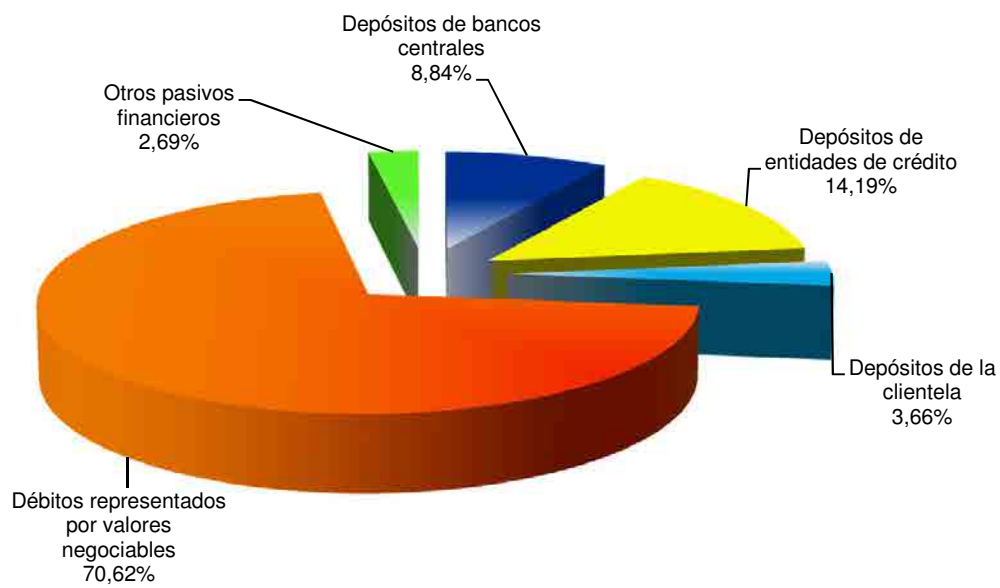

Concepto	2014		2013		Variación	
	Miles de euros	Porcentaje	Miles de euros	Porcentaje	Absoluta	Porcentual
Fondo para pensiones y obligaciones similares.....	-	-	-	-	-	-
Provisiones para impuestos y otras contingencias legales.....	216	0,07	196	0,07	20	10,20
Provisiones para riesgos y compromisos contingentes.....	24.341	7,44	21.366	7,50	2.975	13,92
Otras provisiones.....	302.688	92,50	263.240	92,43	39.448	14,99
<b>Total.....</b>	<b>327.245</b>	<b>100,00</b>	<b>284.802</b>	<b>100,00</b>	<b>42.443</b>	<b>14,90</b>

Concepto	2014		2013		Variación	
	Miles de euros	Porcentaje	Miles de euros	Porcentaje	Absoluta	Porcentual
Activos financieros disponibles para la venta.....	4.423	-33,64	-2.458	4,52	6.881	279,94
Coberturas de los flujos de efectivo.....	-17.569	133,65	-51.962	95,48	34.393	66,19
Coberturas de inversiones netas en negocios en el extranjero.	-	-	-	-	-	-
Diferencias de cambio.....	-	-	-	-	-	-
Activos no corrientes en venta.....	-	-	-	-	-	-
Resto de ajustes por valoración.....	-	-	-	-	-	-
<b>Total.....</b>	<b>-13.146</b>	<b>100,00</b>	<b>-54.420</b>	<b>100,00</b>	<b>41.274</b>	<b>75,84</b>

Concepto	2014		2013		Variación	
	Miles de euros	Porcentaje	Miles de euros	Porcentaje	Absoluta	Porcentual
Intereses y rendimientos asimilados.....	2.389.798	100,00	2.945.549	100,00	-555.751	-18,87
Intereses y cargas asimiladas.....	-1.811.004	58,14	-2.218.273	57,69	407.269	18,36
<b>A) MARGEN DE INTERESES.....</b>	<b>578.794</b>	<b>24,22</b>	<b>727.276</b>	<b>24,69</b>	<b>-148.482</b>	<b>-20,42</b>
Rendimientos de instrumentos de capital.....	568	0,02	2.761	0,09	-2.193	-79,43
Comisiones percibidas.....	26.126	1,09	84.197	2,86	-58.071	-68,97
Comisiones pagadas.....	-26.384	-1,10	-24.168	-0,82	-2.216	-9,17
Resultado de operaciones financieras (neto).....	-36.740	-1,53	25.214	0,86	-61.954	-245,71
Diferencias de cambio (neto).....	6.171	0,26	-1.186	-0,04	7.357	620,32
Otros productos de explotación.....	2.399	0,10	2.460	0,08	-61	-2,48
Otras cargas de explotación.....	-	-	-	-	-	-
<b>B) MARGEN BRUTO.....</b>	<b>550.934</b>	<b>23,05</b>	<b>816.554</b>	<b>27,72</b>	<b>-265.620</b>	<b>-32,53</b>
Gastos de administración.....	-32.150	-1,34	-31.046	-1,05	-1.104	-3,56
Amortización.....	-4.920	-0,20	-5.968	-0,20	1.048	17,56
Dotaciones a provisiones (neto).....	-54.742	-2,29	-81.669	-2,77	26.927	32,97
Pérdidas por deterioro de activos financieros (neto).....	-336.446	-14,07	-583.647	-19,81	247.201	42,36
<b>C) RESULTADO DE LA ACTIVIDAD DE EXPLOTACIÓN.....</b>	<b>122.676</b>	<b>5,13</b>	<b>114.224</b>	<b>3,88</b>	<b>8.452</b>	<b>7,40</b>
Pérdidas por deterioro del resto de activos.....	-18.536	-0,77	-13.436	-0,45	-5.100	-37,96
Ganancias (pérdidas) en la baja de activos no clasificados como no corrientes en venta.....	-	-	-	-	-	-
Diferencia negativa en combinaciones de negocios.....	-	-	-	-	-	-
Ganancias (pérdidas) de activos no corrientes en venta no clasificados como operaciones interrumpidas.....	560	0,02	287	0,01	273	95,12
<b>D) RESULTADO ANTES DE IMPUESTOS.....</b>	<b>104.700</b>	<b>4,38</b>	<b>101.075</b>	<b>3,43</b>	<b>3.625</b>	<b>3,59</b>
Impuesto sobre beneficios.....	-30.923	-1,29	-29.843	-1,01	-1.080	-3,62
Dotación obligatoria a obras y fondos sociales (solo Cajas de ahorros y Cooperativas de crédito).....	-	-	-	-	-	-
<b>E) RESULTADO DEL EJERCICIO PROCEDENTE DE OPERACIONES CONTINUADAS.....</b>	<b>73.777</b>	<b>3,09</b>	<b>71.232</b>	<b>2,42</b>	<b>2.545</b>	<b>3,57</b>
Resultado de operaciones interrumpidas.....	-	-	-	-	-	-
<b>F) RESULTADO DEL EJERCICIO.....</b>	<b>73.777</b>	<b>3,09</b>	<b>71.232</b>	<b>2,42</b>	<b>2.545</b>	<b>3,57</b>

### III.1.2.4. Resultados

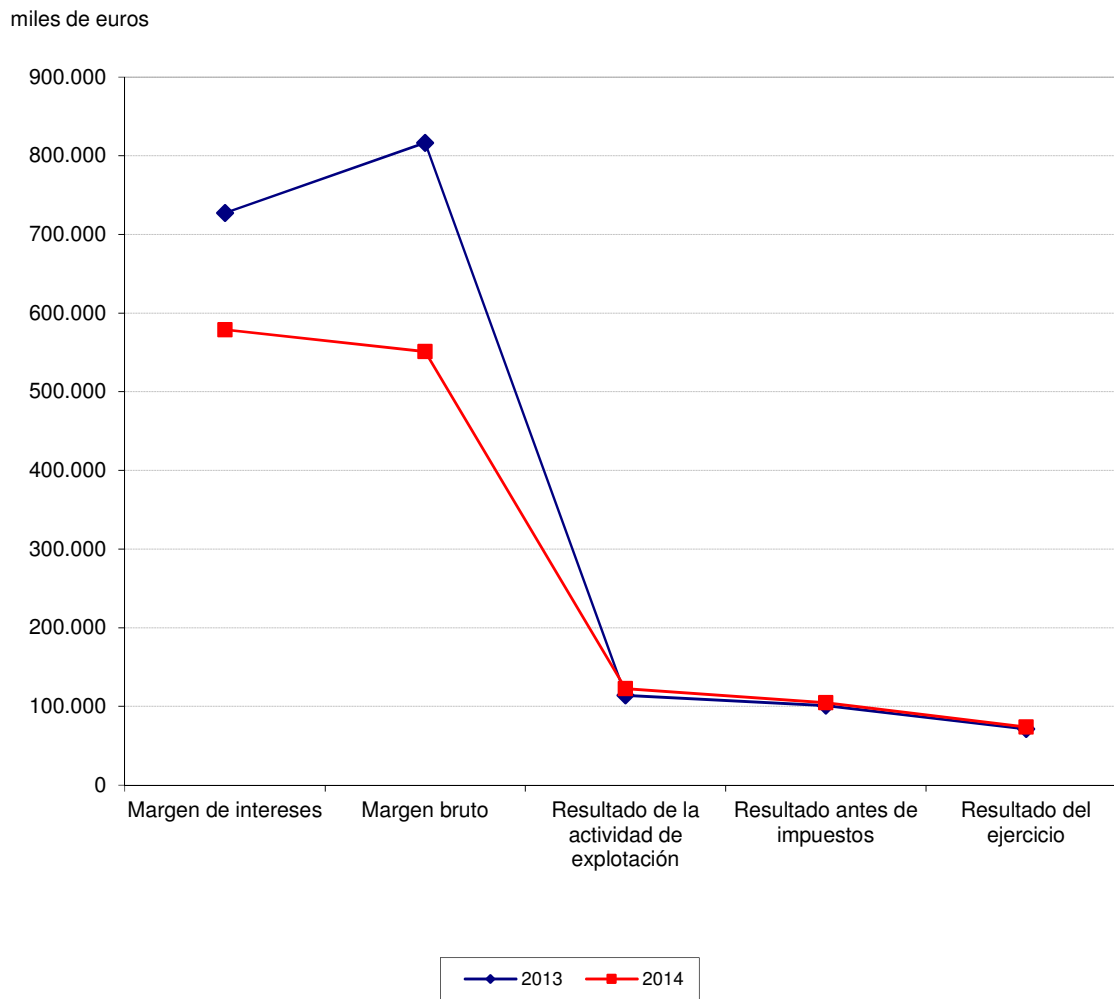



Concepto	2014		2013		Variación	
	Miles de euros	Porcentaje	Miles de euros	Porcentaje	Absoluta	Porcentual
Depósitos en bancos centrales.....	63	-	601	0,20	-538	-89,52
Depósitos en entidades de crédito.....	1.066.548	44,63	1.264.671	42,93	-198.123	-15,67
Operaciones mercado monetario.....	2.671	0,11	3.822	0,13	-1.151	-30,12
Crédito a la clientela.....	543.461	22,74	906.161	30,76	-362.700	-40,03
De las Administraciones Públicas.....	245.961	10,29	524.164	17,81	-278.203	-53,08
De sector residente.....	270.933	11,33	339.607	11,53	-68.674	-20,22
De sector no residente.....	26.567	1,11	4 2.390	1,44	-15.823	-37,33
Valores representativos de deuda.....	782.514	32,74	7 81.108	26,52	1.406	0,18
Rectificación de ingresos con origen en coberturas contables..	-22.046	-0,92	-28.123	-0,95	6.077	21,61
Otros intereses.....	293	0,01	4.832	0,16	-4.539	-93,94
Activos dudosos.....	26.294	1,10	12.477	0,42	13.817	110,74
<b>Total Intereses y rendimientos asimilados.....</b>	<b>2.389.798</b>	<b>100,00</b>	<b>2.945.549</b>	<b>100,00</b>	<b>-555.751</b>	<b>-18,87</b>

Concepto	2014		2013		Variación	
	Miles de euros	Porcentaje	Miles de euros	Porcentaje	Absoluta	Porcentual
Depósitos de bancos centrales.....	28.744	1,59	112.500	5,07	-83.756	-74,45
Depósitos de entidades de crédito.....	119.604	6,60	74.276	3,35	45.328	61,03
Operaciones mercado monetario.....	86	-	100	0,01	-14	-14,00
Depósitos de la clientela.....	1.450	0,08	34.160	1,53	-32.710	-95,76
Depósitos representados por valores negociables.....	2.283.717	126,10	2.750.366	123,99	-466.649	-16,97
Pagarés.....	24	-	1.249	0,06	-1.225	-98,08
Otros valores no convertibles.....	2.283.693	126,10	2.749.117	123,93	-465.424	-16,93
Rectificación de gastos por operaciones de cobertura.....	-622.597	-34,38	-753.129	-33,95	130.532	17,33
<b>Total Intereses y cargas asimiladas.....</b>	<b>1.811.004</b>	<b>100,00</b>	<b>2.218.273</b>	<b>100,00</b>	<b>407.269</b>	<b>-18,36</b>

Concepto	2014		2013		Variación	
	Miles de euros	Porcentaje	Miles de euros	Porcentaje	Absoluta	Porcentual
<b>Comisiones percibidas.....</b>	<b>26.126</b>	<b>100,00</b>	<b>84.197</b>	<b>100,00</b>	<b>-58.071</b>	<b>-68,97</b>
Por riesgos contingentes.....	2.987	11,43	2.661	3,16	326	12,25
Comisiones de disponibilidad.....	5.404	20,68	8.976	10,66	-3.572	-39,80
Servicios de cobros y pagos.....	-	-	14	0,02	-14	-100,00
Otras comisiones.....	17.735	67,88	72.546	86,16	-54.811	75,55
<b>Comisiones pagadas.....</b>	<b>-26.384</b>	<b>-100,99</b>	<b>-24.168</b>	<b>-28,70</b>	<b>-2.216</b>	<b>-9,17</b>
Por riesgo de firma.....	-1.385	-5,30	-947	-0,48	-438	-46,25
Otras comisiones.....	-24.999	-95,69	-23.221	-43,22	-1.778	7,66
<b>Comisiones netas del ejercicio.....</b>	<b>-258</b>	<b>0,99</b>	<b>60.029</b>	<b>71,30</b>	<b>-2.388</b>	<b>-9,56</b>

Concepto	2014		2013		Variación	
	Miles de euros	Porcentaje	Miles de euros	Porcentaje	Absoluta	Porcentual
Cartera de negociación.....	-26.178	71,25	25.214	100,00	-51.392	-203,82
Otros instrumentos financieros a valor razonable con cambios en pérdidas y ganancias.....	-	-	-	-	-	-
Instrumentos financieros no valorados a valor razonable con cambios en pérdidas y ganancias.....	-17.227	46,89	-	-	-17.227	-
Otros.....	6.665	-18,14	-	-	6.665	-
<b>Total.....</b>	<b>-36.740</b>	<b>100,00</b>	<b>25.214</b>	<b>100,00</b>	<b>-61.954</b>	<b>-245,71</b>

	2014	2013
<b>RESULTADO DEL EJERCICIO</b> .....	<b>73.777</b>	<b>71.232</b>
<b>OTROS INGRESOS Y GASTOS RECONOCIDOS</b> .....	<b>41.274</b>	<b>-124.282</b>
<b>Activos financieros disponibles para la venta</b> .....	<b>9.829</b>	<b>-29.101</b>
Ganancias (pérdidas) por valoración.....	9.829	-29.101
Importes transferidos a la cuenta de pérdidas y ganancias.....	-	-
Otras reclasificaciones.....	-	-
<b>Coberturas de los flujos de efectivo</b> .....	<b>49.134</b>	<b>-148.444</b>
Ganancias (pérdidas) por valoración.....	49.134	-148.444
Importes transferidos a la cuenta de pérdidas y ganancias.....	-	-
Importes transferidos al valor inicial de las partidas cubiertas.....	-	-
Otras reclasificaciones.....	-	-
<b>Cobertura de inversiones netas en negocios en el extranjero</b> .....	<b>-</b>	<b>-</b>
Ganancias (pérdidas) por valoración.....	-	-
Importes transferidos a la cuenta de pérdidas y ganancias.....	-	-
Otras reclasificaciones.....	-	-
<b>Diferencias de cambio</b> .....	<b>-</b>	<b>-</b>
Ganancias (pérdidas) por valoración.....	-	-
Importes transferidos a la cuenta de pérdidas y ganancias.....	-	-
Otras reclasificaciones.....	-	-
<b>Activos no corrientes en venta</b> .....	<b>-</b>	<b>-</b>
Ganancias (pérdidas) por valoración.....	-	-
Importes transferidos a la cuenta de pérdidas y ganancias.....	-	-
Otras reclasificaciones.....	-	-
<b>Ganancias (pérdidas) actuariales en planes de pensiones</b> .....	<b>-</b>	<b>-</b>
<b>Resto de ingresos y gastos reconocidos</b> .....	<b>-</b>	<b>-</b>
<b>Impuesto sobre beneficios</b> .....	<b>-17.689</b>	<b>53.263</b>
<b>TOTAL DE INGRESOS Y GASTOS RECONOCIDOS</b> .....	<b>115.051</b>	<b>-53.050</b>

III.1.2.16. Estado total de cambios en el patrimonio neto

Entidades de crédito

Miles de Euros

CONCEPTOS	Capital	Reservas	Otros instrumentos de capital	Resultado del ejercicio	Total Fondos propios	Ajustes por valoración	Total Patrimonio neto
<b>1. Saldo final ejercicio anterior.....</b>	<b>3.609.855</b>	<b>839.063</b>	-	<b>71.232</b>	<b>4.520.150</b>	<b>-54.420</b>	<b>4.465.730</b>
1.1 Ajustes por cambios de criterio contable.....	-	-	-	-	-	-	-
1.2 Ajustes por errores.....	-	-	-	-	-	-	-
<b>2. Saldo inicial ajustado.....</b>	<b>3.609.855</b>	<b>839.063</b>	-	<b>71.232</b>	<b>4.520.150</b>	<b>-54.420</b>	<b>4.465.730</b>
<b>3. Total ingresos y gastos reconocidos.....</b>	-	-	-	<b>73.777</b>	<b>73.777</b>	<b>41.274</b>	<b>115.051</b>
<b>4. Otras variaciones del patrimonio neto.....</b>	<b>351.038</b>	<b>35.616</b>	-	<b>-71.232</b>	<b>315.422</b>	-	<b>315.422</b>
4.1 Aumentos de capital.....	351.038	-	-	-	351.038	-	351.038
4.2 Reducciones de capital.....	-	-	-	-	-	-	-
4.3 Conversión de pasivos financieros en capital.....	-	-	-	-	-	-	-
4.4 Incrementos de otros instrumentos de capital.....	-	-	-	-	-	-	-
4.5 Reclasificación de pasivos financieros a otros instrumentos de capital.....	-	-	-	-	-	-	-
4.6 Reclasificación de otros instrumentos de capital a pasivos financieros.....	-	-	-	-	-	-	-
4.7 Distribución de dividendos.....	-	-	-	-	-	-	-
4.8 Operaciones con instrumentos de capital propios (neto).....	-	-	-	-	-	-	-
4.9 Traspasos entre partidas de patrimonio neto.....	-	35.616	-	-71.232	-	-	-
4.10 Incrementos (reducciones) por combinaciones de negocios.....	-	-	-	-	-	-	-
4.11 Dotación discrecional a obras y fondos sociales (solo Cajas de ahorros y Cooperativas de crédito).....	-	-	-	-	-	-	-
4.12 Pagos con instrumentos de capital.....	-	-	-	-	-	-	-
4.13 Resto de incrementos (reducciones) de patrimonio neto.....	-	-	-	-	-35.616	-	-35.616
<b>5. Saldo final ejercicio.....</b>	<b>3.960.893</b>	<b>874.679</b>	-	<b>73.777</b>	<b>4.909.349</b>	<b>-13.146</b>	<b>4.896.203</b>

	2014	2013
<b>A) FLUJOS DE EFECTIVO DE LAS ACTIVIDADES DE EXPLOTACIÓN.....</b>	<b>-6.646.212</b>	<b>1.392.057</b>
Resultado del ejercicio.....	73.777	71.232
Ajustes para obtener los flujos de efectivo de las actividades de explotación.....	427.023	698.652
<b>Aumento/disminución neto de los activos de explotación.....</b>	<b>11.500.140</b>	<b>14.063.372</b>
Cartera de negociación.....	91.221	154.174
Otros activos financieros a valor razonable con cambios en pérdidas y ganancias.....	-	-
Activos financieros disponibles para la venta.....	192.209	-903.254
Inversiones crediticias.....	11.656.104	13.036.315
Otros activos de explotación.....	-439.394	1.776.137
<b>Aumento/disminución neto de los pasivos de explotación.....</b>	<b>-18.630.313</b>	<b>-13.330.364</b>
Cartera de negociación.....	-108.115	-155.120
Otros pasivos financieros a valor razonable con cambios en pérdidas y ganancias.....	-	-
Pasivos financieros a coste amortizado.....	-18.581.939	-12.914.009
Otros pasivos de explotación.....	59.741	-261.235
<b>Cobros/pagos por impuesto sobre beneficios.....</b>	<b>-16.839</b>	<b>-110.835</b>
<b>FLUJOS DE EFECTIVO DE LAS ACTIVIDADES DE INVERSIÓN.....</b>	<b>6.301.063</b>	<b>-2.037.723</b>
<b>Pagos.....</b>	<b>-11.803.805</b>	<b>-14.609.820</b>
Activos materiales.....	-468	-1.295
Activos intangibles.....	-4.013	-2.524
Participaciones.....	-	-
Otras unidades de negocio.....	-	-
Activos no corrientes y pasivos asociados en venta.....	-	-
Cartera de inversión a vencimiento.....	-11.379.940	-13.784.628
Otros pagos relacionados con actividades de inversión.....	-419.384	-821.373
<b>Cobros.....</b>	<b>18.104.868</b>	<b>12.572.097</b>
Activos materiales.....	376	814
Activos intangibles.....	2.446	3.593
Participaciones.....	-	2.059
Otras unidades de negocio.....	-	1.353
Activos no corrientes y pasivos asociados en venta.....	-	-
Cartera de inversión a vencimiento.....	18.102.046	12.564.278
Otros cobros relacionados con actividades de inversión.....	-	-
<b>C) FLUJOS DE EFECTIVO DE LAS ACTIVIDADES DE FINANCIACIÓN.....</b>	<b>351.038</b>	<b>379.621</b>
<b>Pagos.....</b>	<b>-</b>	<b>-</b>
Dividendos.....	-	-
Pasivos subordinados.....	-	-
Amortización de instrumentos de capital propio.....	-	-
Adquisición de instrumentos de capital propio.....	-	-
Otros pagos relacionados con actividades de financiación.....	-	-
<b>Cobros.....</b>	<b>351.038</b>	<b>379.621</b>
Pasivos subordinados.....	-	-
Emisión de instrumentos de capital propio.....	-	-
Enajenación de instrumentos de capital propio.....	-	-
Otros cobros relacionados con actividades de financiación.....	351.038	379.621
<b>D) EFECTO DE LAS VARIACIONES DE LOS TIPOS DE CAMBIO.....</b>	<b>-</b>	<b>-</b>
<b>E) AUMENTO (DISMINUCIÓN) NETO DEL EFECTIVO Y EQUIVALENTES.....</b>	<b>5.889</b>	<b>-266.045</b>
<b>F) EFECTIVO Y EQUIVALENTES AL INICIO DEL PERIODO.....</b>	<b>18.304</b>	<b>284.349</b>
<b>G) EFECTIVO Y EQUIVALENTES AL FINAL DEL PERIODO.....</b>	<b>24.193</b>	<b>18.304</b>

Plantilla media por categorías profesionales	2014			2013		
	Hombres	Mujeres	Total	Hombres	Mujeres	Total
Altos directivos.....	9	5	14	8	6	14
Otros directivos, técnicos y similares.....	110	142	252	103	135	238
Administrativos y auxiliares.....	9	46	55	9	49	58
Otro Personal.....	-	-	-	-	-	-
<b>TOTAL.....</b>	<b>128</b>	<b>193</b>	<b>321</b>	<b>120</b>	<b>190</b>	<b>310</b>

Plantilla media por tipo de contrato	2014			2013		
	Hombres	Mujeres	Total	Hombres	Mujeres	Total
Personal fijo.....	120	185	305	113	180	293
Personal no fijo.....	8	8	16	7	10	17
<b>TOTAL.....</b>	<b>128</b>	<b>193</b>	<b>321</b>	<b>120</b>	<b>190</b>	<b>310</b>

Órgano de Administración	2014			2013		
	Hombres	Mujeres	Total	Hombres	Mujeres	Total
Consejeros ejecutivos.....	1	-	1	1	-	1
Resto de consejeros.....	6	3	9	6	3	9
<b>TOTAL.....</b>	<b>7</b>	<b>3</b>	<b>10</b>	<b>7</b>	<b>3</b>	<b>10</b>



### III.1.2.5. Recursos humanos

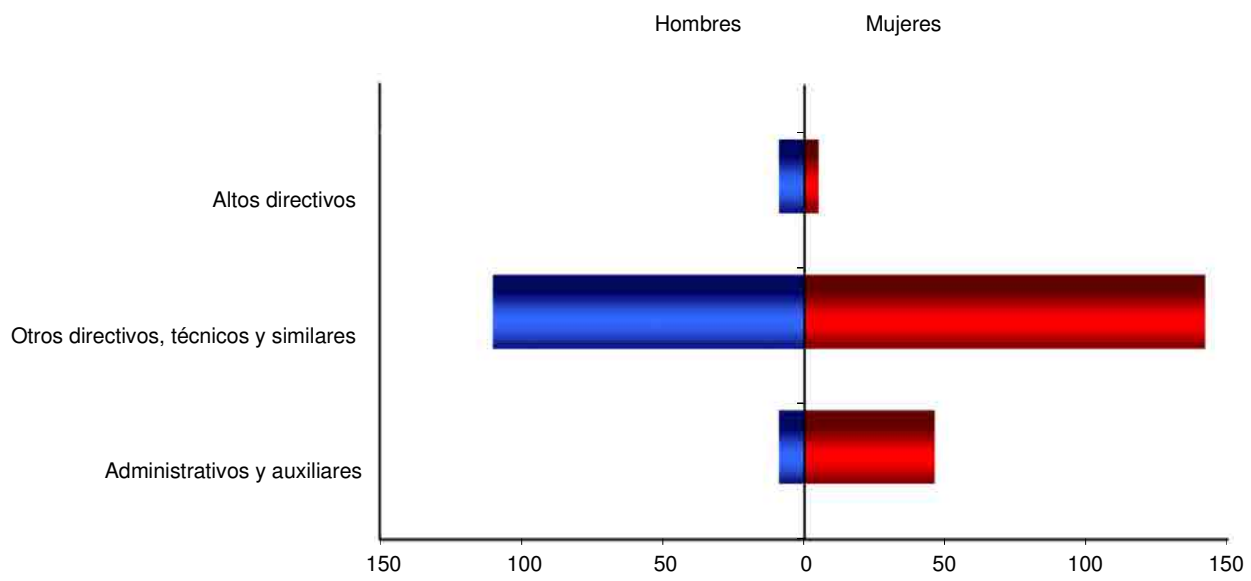

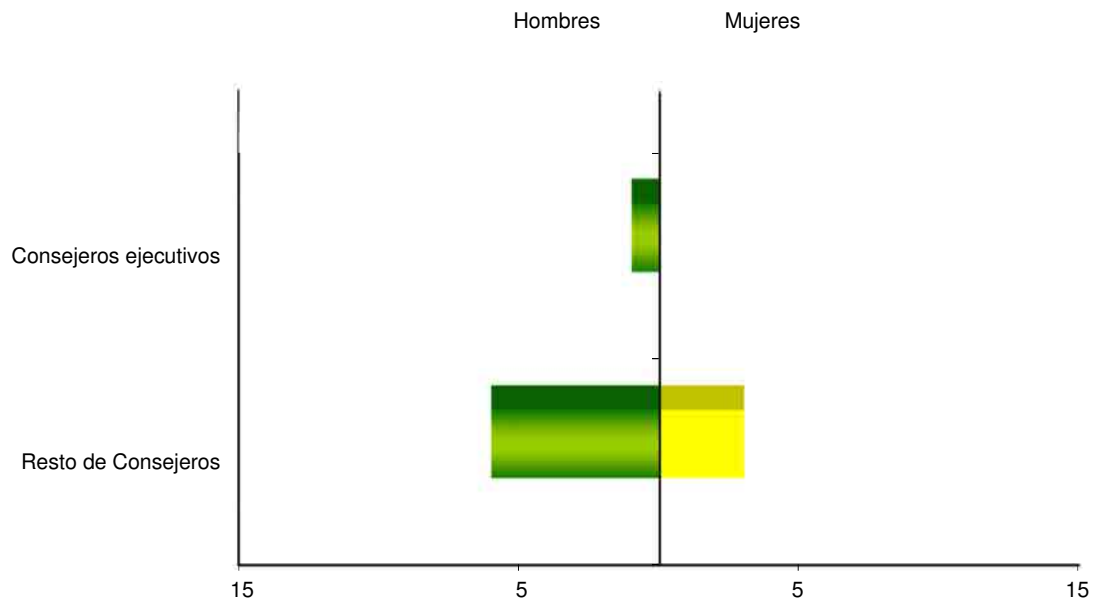

### III.1.2.6. Órgano de Administración

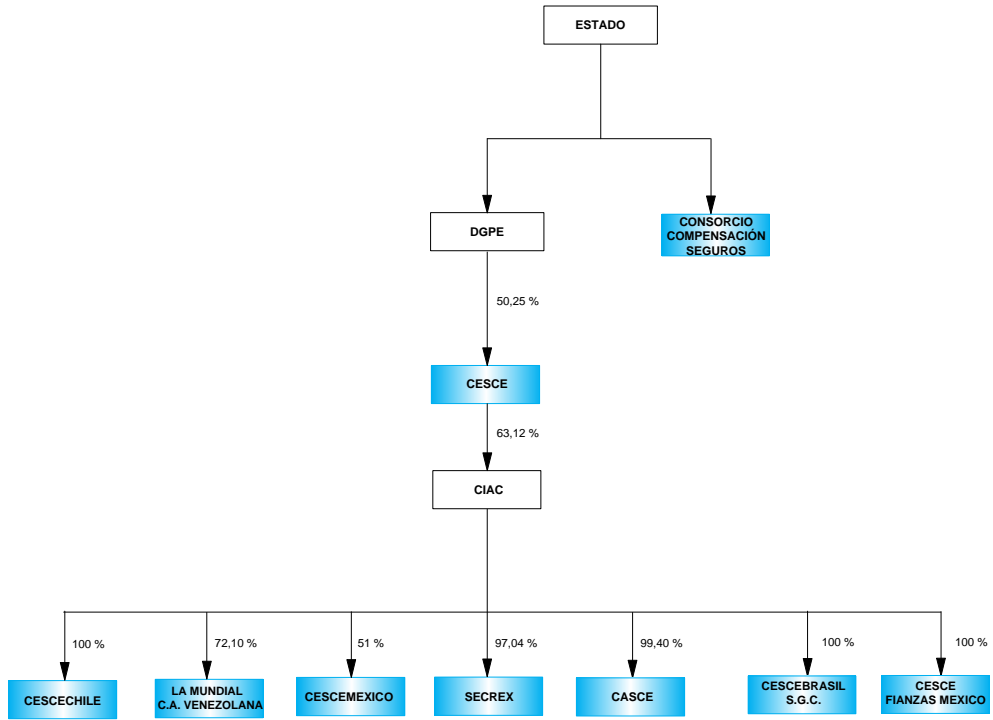

## **1.3. Entidades de seguros**



 Empresas estatales clasificadas en la sección

 Matrices del Sector público estatal

**ENTIDADES TRATADAS**

CESCE ARGENTINA S.A. SEGUROS DE CRÉDITO Y GARANTÍAS  
CESCE CHILE ASEGURADORA, S.A.  
CESCE FIANZAS MEXICO, S.A. DE C.V.  
CESCE MEXICO, S.A. DE C.V.  
  
CESCEBRASIL SEGUROS DE GARANTÍAS E CRÉDITO, S.A.  
  
COMPAÑIA ESPAÑOLA DE SEGUROS DE CRÉDITO A LA  
EXPORTACION, S.A., COMPAÑIA DE SEGUROS Y REASEGUROS  
  
CONSORCIO DE COMPENSACION DE SEGUROS  
LA MUNDIAL, C.A. VENEZOLANA DE SEGUROS DE CRÉDITO Y  
GARANTÍAS, S.A.  
  
SECREX, COMPAÑIA DE SEGUROS DE CRÉDITO Y GARANTÍAS, S.A.

ACTIVO	2014		2013		Variación	
	Miles de euros	Porcentaje	Miles de euros	Porcentaje	Absoluta	Porcentual
Efectivo y otros activos líquidos equivalentes.....	416.843	3,47	400.107	3,59	16.736	4,18
Activos financieros mantenidos para negociar.....	-	-	2.553	0,02	-2.553	-100,00
Otros activos financieros a valor razonable con cambios en pérdidas y ganancias.....	85.324	0,71	101.634	0,91	-16.310	-16,05
Activos financieros disponibles para la venta.....	9.344.043	77,70	8.353.928	74,98	990.115	11,85
Préstamos y partidas a cobrar.....	1.198.804	9,97	1.222.411	10,97	-23.607	-1,93
Inversiones mantenidas hasta el vencimiento.....	-	-	-	-	-	-
Derivados de cobertura.....	-	-	-	-	-	-
Participación del reaseguro en las provisiones técnicas....	75.119	0,62	61.128	0,55	13.991	22,89
Inmovilizado material e inversiones inmobiliarias.....	341.073	2,84	335.749	3,01	5.324	1,59
Inmovilizado intangible.....	7.703	0,06	8.292	0,07	-589	-7,10
Participaciones en entidades del grupo y asociadas.....	44.556	0,37	49.736	0,45	-5.180	-10,42
Activos fiscales.....	297.049	2,47	395.023	3,55	-97.974	-24,80
Otros activos.....	215.823	1,79	211.407	1,90	4.416	2,09
Activos mantenidos para venta.....	196	-	411	-	-215	-52,31
<b>TOTAL ACTIVO.....</b>	<b>12.026.533</b>	<b>100,00</b>	<b>11.142.379</b>	<b>100,00</b>	<b>884.154</b>	<b>7,94</b>

PATRIMONIO NETO Y PASIVO	2014		2013		Variación	
	Miles de euros	Pocentaje	Miles de euros	Pocentaje	Absoluta	Porcentual
<b>A) PASIVO.....</b>	<b>2.227.000</b>	<b>18,52</b>	<b>2.317.788</b>	<b>20,80</b>	<b>-90.788</b>	<b>-3,92</b>
Pasivos financieros mantenidos para negociar.....	-	-	-	-	-	-
Otros pasivos financieros a valor razonable con cambios en pérdidas y ganancias.....	-	-	-	-	-	-
Débitos y partidas a pagar.....	143.976	1,20	160.323	1,44	-16.347	-10,20
Derivados de cobertura.....	-	-	-	-	-	-
Provisiones técnicas.....	968.098	8,05	964.894	8,66	3.204	0,33
Provisión para primas no consumidas.....	472.374	3,93	475.205	4,26	-2.831	-0,60
Provisión para riesgos en curso.....	196	-	127	-	69	54,33
Provisión para prestaciones.....	454.568	3,78	444.148	3,99	10.420	2,35
Provisión para participación en beneficios y para extornos.....	12	-	103	-	-91	-88,35
Otras provisiones técnicas.....	40.948	0,34	45.311	0,41	-4.363	-9,63
Provisiones no técnicas.....	1.661	0,01	2.102	0,02	-441	-20,98
Pasivos fiscales.....	1.104.617	9,18	1.181.385	10,60	-76.768	-6,50
Resto de pasivos.....	8.648	0,07	7.559	0,07	1.089	14,41
Pasivos vinculados con activos mantenidos para la venta.	-	-	1.525	0,01	-1.525	-100,00
<b>B) PATRIMONIO NETO.....</b>	<b>9.799.533</b>	<b>-3,25</b>	<b>8.824.591</b>	<b>-5,52</b>	<b>974.942</b>	<b>11,05</b>
Fondos propios.....	9.222.176	76,68	8.474.395	76,06	747.781	8,82
Capital o fondo mutual.....	92.488	0,77	75.281	0,68	17.207	22,86
Prima de emisión, reservas, acciones propias y resultados de ejercicios anteriores.....	9.106.263	75,72	8.397.601	75,37	708.662	8,44
Otras aportaciones de socios y mutualistas.....	2	-	33	-	-31	-93,94
Resultado del ejercicio.....	733.803	6,10	555.030	4,98	178.773	32,21
(Dividendo a cuenta y reserva de estabilización a cuenta).....	-710.380	-5,90	-531.898	-4,77	-178.482	-33,56
Otros instrumentos de patrimonio neto.....	-	-	-21.652	-0,19	21.652	100,00
Ajustes por cambios de valor.....	577.357	4,80	350.196	3,14	227.161	64,87
Subvenciones, donaciones y legados recibidos.....	-	-	-	-	-	-
<b>TOTAL PASIVO Y PATRIMONIO NETO.....</b>	<b>12.026.533</b>	<b>100,00</b>	<b>11.142.379</b>	<b>100,00</b>	<b>884.154</b>	<b>7,94</b>

### III.1.3.1. Balance de situación

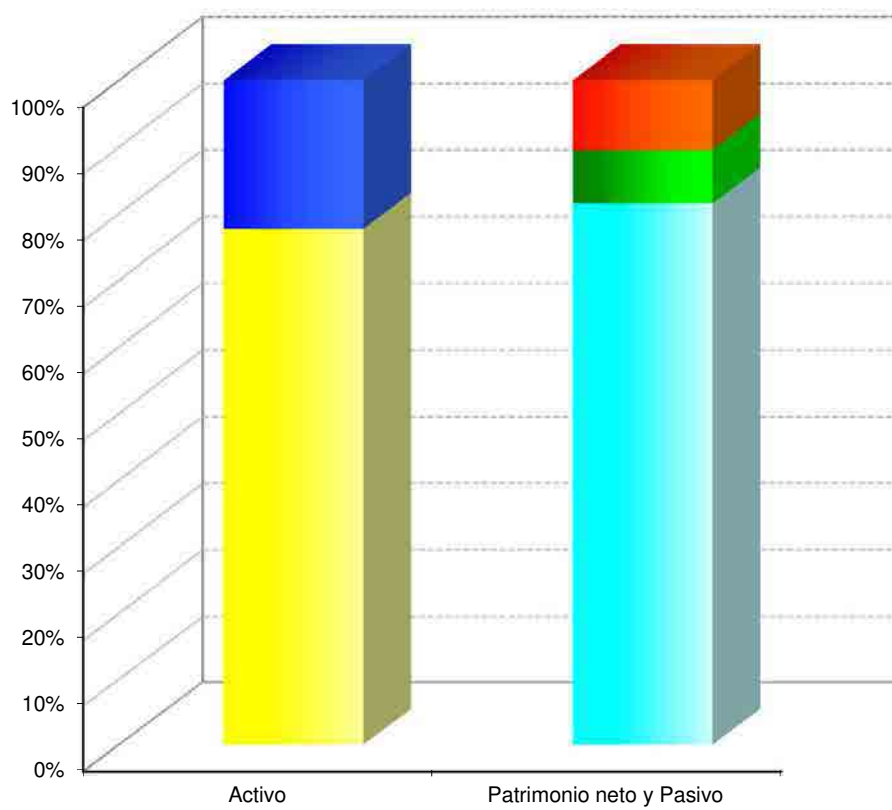

- Activos financieros disponibles para la venta
- Resto de partidas de activo
- Patrimonio neto
- Provisiones Técnicas
- Resto de partidas de pasivo

Concepto	2014		2013		Variación	
	Miles de euros	Porcentaje	Miles de euros	Porcentaje	Absoluta	Porcentual
Activos financieros mantenidos para negociar.....	-	-	2.553	0,03	-2.553	-100,00
Otros activos financieros a valor razonable con cambios en Pérdidas y Ganacias.....	85.324	0,90	101.634	1,20	-16.310	-16,05
Activos financieros disponibles para la venta.....	9.344.043	99,10	8.353.928	98,77	990.115	11,85
Instrumentos de patrimonio.....	1.174.637	12,46	1.014.429	11,99	160.208	15,79
Valores representativos de deuda.....	8.169.406	86,64	7.339.499	86,77	829.907	11,31
Inversiones por cuenta de los tomadores de seguros vida que asuman el riesgo de inversión.....	-	-	-	-	-	-
Otros.....	-	-	-	-	-	-
<b>TOTAL.....</b>	<b>9.429.367</b>	<b>100,00</b>	<b>8.458.115</b>	<b>100,00</b>	<b>971.252</b>	<b>11,48</b>



Concepto	2014		2013		Variación	
	Miles de euros	Porcentaje	Miles de euros	Porcentaje	Absoluta	Porcentual
I. Valores representativos de deuda.....	624.717	52,11	802.276	65,63	-177.559	-22,13
II. Préstamos.....	3.541	0,30	6.806	0,56	-3.265	-47,97
III. Depósitos en entidades de crédito.....	232.586	19,40	72.314	5,92	160.272	221,63
IV. Depósitos constituidos por reaseguro aceptado.....	383	0,03	294	0,02	89	30,27
V. Créditos por operaciones de seguro directo.....	59.300	4,95	95.401	7,80	-36.101	-37,84
VI. Créditos por operaciones de reaseguro.....	41.324	3,45	39.648	3,24	1.676	4,23
VII. Créditos por operaciones de coaseguro.....	29.825	2,49	24.154	1,98	5.671	23,48
VIII. Desembolsos exigidos.....	-	-	-	-	-	-
IX. Otros créditos.....	207.128	17,28	181.518	14,85	25.610	14,11
<b>TOTAL.....</b>	<b>1.198.804</b>	<b>100,00</b>	<b>1.222.411</b>	<b>100,00</b>	<b>-23.607</b>	<b>-1,93</b>

Concepto	2014		2013		Variación	
	Miles de euros	Porcentaje	Miles de euros	Porcentaje	Absoluta	Porcentual
<b>Inmovilizado material e inversiones inmobiliarias.....</b>	<b>341.073</b>	<b>97,79</b>	<b>335.749</b>	<b>97,59</b>	<b>5.324</b>	<b>1,59</b>
I. Inmovilizado material.....	64.806	18,58	64.822	18,84	-16	-0,03
II. Inversiones inmobiliarias.....	276.267	79,21	270.927	78,75	5.340	1,97
<b>Inmovilizado intangible.....</b>	<b>7.703</b>	<b>2,21</b>	<b>8.292</b>	<b>2,41</b>	<b>-589</b>	<b>-7,10</b>
<b>TOTAL.....</b>	<b>348.776</b>	<b>100,00</b>	<b>344.041</b>	<b>100,00</b>	<b>4.735</b>	<b>1,38</b>

## III.1.3.5. Débitos y partidas a pagar

## Entidades de seguros

Concepto	2014		2013		Variación	
	Miles de euros	Porcentaje	Miles de euros	Porcentaje	Absoluta	Porcentual
I. Pasivos subordinados.....	-	-	-	-	-	-
II. Depósitos recibidos por reaseguro cedido.....	10.717	7,44	12.292	7,67	-1.575	-12,81
III. Deudas por operaciones de seguro.....	7.648	5,31	7.088	4,42	560	7,90
IV. Deudas por operaciones de reaseguro.....	23.027	15,99	27.853	17,37	-4.826	-17,33
V. Deudas por operaciones de coaseguro.....	-	-	-	-	-	-
VI. Obligaciones y otros valores negociables.....	-	-	-	-	-	-
VII. Deudas con entidades de crédito.....	-	-	-	-	-	-
VIII. Deudas por operaciones preparatorias de contratos de seguro.....	-	-	-	-	-	-
IX. Otras deudas.....	102.584	71,25	113.090	70,54	-10.506	-9,29
<b>TOTAL.....</b>	<b>143.976</b>	<b>100,00</b>	<b>160.323</b>	<b>100,00</b>	<b>-16.347</b>	<b>-10,20</b>

Concepto	2014		2013		Variación	
	Miles de euros	Porcentaje	Miles de euros	Porcentaje	Absoluta	Porcentual
I. Provisión para primas no consumidas.....	472.374	48,79	475.205	49,25	-2.831	-0,60
II. Provisión para riesgos en curso.....	196	0,02	127	0,01	69	54,33
III. Provisión de seguros de vida.....	-	-	-	-	-	-
IV. Provisión para prestaciones.....	454.568	46,95	444.148	46,03	10.420	2,35
V. Provisión para participación en beneficios y para extornos...	12	-	103	0,01	-91	-88,35
VI. Otras provisiones técnicas.....	40.948	4,23	45.311	4,70	-4.363	-9,63
<b>TOTAL.....</b>	<b>968.098</b>	<b>100,00</b>	<b>964.894</b>	<b>100,00</b>	<b>3.204</b>	<b>0,33</b>

Concepto	2014		2013		Variación	
	Miles de euros	Porcentaje	Miles de euros	Porcentaje	Absoluta	Porcentual
I. Capital o fondo mutual.....	92.488	1,00	75.281	0,89	17.207	22,86
II. Prima de emisión.....	2.374	0,03	1.094	0,01	1.280	117,00
III. Reservas.....	9.143.451	99,15	8.433.686	99,52	709.765	8,42
IV. Acciones propias.....	-	-	-	-	-	-
V. Resultados de ejercicios anteriores.....	-39.562	-0,42	-37.179	-0,43	-2.383	-6,41
VI. Otras aportaciones de socios y mutualistas.....	2	-	33	-	-31	-93,94
VII. Resultado del ejercicio.....	733.803	7,96	555.030	6,55	178.773	32,21
VIII. Dividendo a cuenta y reserva de estabilización a cuenta...	-710.380	-7,70	-531.898	-6,27	-178.482	-33,56
IX. Otros instrumentos de patrimonio neto.....	-	-	-21.652	-0,25	21.652	100,00
<b>TOTAL.....</b>	<b>9.222.176</b>	<b>100,00</b>	<b>8.474.395</b>	<b>100,00</b>	<b>747.781</b>	<b>8,82</b>

III.1.3.8. Provisiones técnicas a cubrir

Entidades de seguros

Miles de euros

Concepto	Bienes afectos	Provisiones a cubrir	Diferencia
<b>VIDA</b> .....	-	-	-
<b>NO VIDA</b> .....	<b>9.434.475</b>	<b>8.138.882</b>	<b>902.822</b>
Provisiones de prima no consumidas.....	467.771	351.313	54.912
Provisiones de riesgos en curso.....	114.204	-40.948	73.255
Provisiones de participaciones en beneficios y para extornos.....	-	-	-
Provisiones de prestaciones.....	471.095	315.972	73.242
Reserva de estabilización (sin deducción del impuesto diferido).....	8.381.405	7.512.546	701.412
Provisión del seguro de decesos.....	-	-	-
Provisión del seguro de enfermedad.....	-	-	-
<b>TOTAL</b> .....	<b>9.434.475</b>	<b>8.138.882</b>	<b>902.822</b>

Corresponde a las empresas Cesce, S.A. y Consorcio de Compensación de Seguros

## III.1.3.9. Margen de solvencia

## Entidades de seguros

Miles de euros

Concepto	Importe contabilizado	Importe no computable	Importe computable	No Vida
Capital social o fondo mutual desembolsado.....	9.200	-	9.200	9.200
50% Capital suscrito pendiente de desembolso.....	-	-	-	-
Reserva de revalorización.....	1.378	-	1.378	1.378
Prima de emisión.....	-	-	-	-
Otras reservas patrimoniales libres.....	231.409	-	231.409	231.409
Reserva de revalorización de inmuebles.....	-	-	-	-
Reserva por fondo de comercio.....	-	-	-	-
Remanente.....	-	-	-	-
Aportaciones no reintegrables a socios.....	2	-	2	2
Saldo acreedor de pérdidas y ganancias.....	43.502	29.237	14.265	14.265
Financiaciones subordinadas.....	-	-	-	-
Capital correspondiente a las acciones sin voto.....	-	-	-	-
Financiaciones de duración indeterminada.....	-	-	-	-
Ajustes positivos por cambios de valor (importe del balance).....	509.872	13.337	496.535	496.535
50% Derrama pasiva exigible a mutualistas			-	-
Plusvalías			-21.789	-21.789
Inversiones financieras			-179.199	-179.199
Inversiones inmobiliarias			157.410	157.410
Otras			-	-
<b>Total partidas positivas.....</b>	<b>795.362</b>	<b>42.574</b>	<b>730.999</b>	<b>730.999</b>
<b>Elementos inmateriales (a deducir)</b>				
Saldo deudor de pérdidas y ganancias.....	-	-	-	-
Resultados negativos de ejercicios anteriores.....	-30.305	-	-30.305	-30.305
Minusvalías			-4.299	-4.299
Inversiones financieras			-	-
Inversiones inmobiliarias e inmovilizado material			-	-
Otras			-4.299	-4.299
<b>Total partidas negativas.....</b>	<b>-56.992</b>	<b>-</b>	<b>-61.292</b>	<b>-61.292</b>
<b>Diferencia.....</b>	<b>738.369</b>	<b>42.574</b>	<b>669.707</b>	<b>669.707</b>
50% Beneficios futuros			-	-
<b>Margen de solvencia</b>			<b>669.707</b>	<b>669.707</b>
<b>Cuantía mínima de margen de solvencia</b>			<b>-18.355</b>	<b>-18.355</b>
<b>Resultado del margen de solvencia</b>			<b>651.352</b>	<b>651.352</b>

Corresponde a las empresas Cesce, S.A. y Consorcio de Compensación de Seguros

Concepto	2014		2013		Variación	
	Miles de euros	Porcentaje	Miles de euros	Porcentaje	Absoluta	Porcentual
<b>CUENTA TÉCNICA-SEGURO NO VIDA</b>						
<b>Primas imputadas al ejercicio, netas de reaseguro.....</b>	<b>1.028.179</b>	<b>100,00</b>	<b>1.052.409</b>	<b>100,00</b>	<b>-24.230</b>	<b>-2,30</b>
Primas devengadas.....	1.114.192	-141,82	1.126.778	-51,08	-12.586	-1,12
Primas del reaseguro cedido.....	-81.717	-7,94	-90.056	-8,55	8.339	9,26
Variación de la provisión para primas no consumidas y para riesgos en curso.....	3.299	0,32	21.058	2,00	-17.759	-84,33
Variación de la provisión para primas no consumidas, reaseguro cedido.....	-7.595	-0,73	-5.371	-0,51	-2.224	-41,41
<b>Ingresos del inmovilizado material y de las inversiones.....</b>	<b>347.471</b>	<b>33,79</b>	<b>386.604</b>	<b>36,74</b>	<b>-39.133</b>	<b>-10,12</b>
<b>Otros ingresos técnicos.....</b>	<b>68.217</b>	<b>6,63</b>	<b>61.302</b>	<b>5,82</b>	<b>6.915</b>	<b>11,28</b>
<b>Siniestralidad del ejercicio, neta de reaseguro.....</b>	<b>-387.338</b>	<b>-37,67</b>	<b>-411.573</b>	<b>-39,10</b>	<b>24.235</b>	<b>5,89</b>
Prestaciones y gastos pagados.....	-350.592	-34,09	-568.595	-54,02	218.003	38,34
Variación de la provisión para prestaciones.....	12.077	1,17	211.198	20,07	-199.121	-94,28
Gastos imputables a prestaciones.....	-48.823	-4,74	-54.176	-5,14	5.353	9,88
<b>Variación de otras provisiones técnicas, netas de reaseguro.....</b>	<b>-82</b>	<b>-</b>	<b>42</b>	<b>-</b>	<b>-124</b>	<b>-295,24</b>
<b>Participación en beneficios y extornos.....</b>	<b>-72</b>	<b>-</b>	<b>-74</b>	<b>-</b>	<b>2</b>	<b>2,70</b>
<b>Gastos de explotación netos.....</b>	<b>-113.837</b>	<b>-11,07</b>	<b>-122.869</b>	<b>-11,67</b>	<b>9.032</b>	<b>7,35</b>
<b>Otros gastos técnicos.....</b>	<b>-3.397</b>	<b>-0,33</b>	<b>-4.758</b>	<b>-0,45</b>	<b>1.361</b>	<b>28,60</b>
<b>Gastos del inmovilizado material y de las inversiones.....</b>	<b>-101.017</b>	<b>-9,82</b>	<b>-147.999</b>	<b>-14,06</b>	<b>46.982</b>	<b>31,75</b>
Gastos de gestión de las inversiones.....	-54.729	-5,32	-42.142	-4,00	-12.587	-29,87
Correcciones de valor del inmovilizado material y de las inversiones.....	-15.701	-1,52	-31.889	-3,03	16.188	50,76
Pérdidas procedentes del inmovilizado material y de las inversiones.....	-30.587	-2,97	-73.968	-7,02	43.381	58,65
<b>Resultado de la Cuenta Técnica del Seguro No Vida.....</b>	<b>838.124</b>	<b>81,52</b>	<b>813.084</b>	<b>77,26</b>	<b>25.040</b>	<b>3,08</b>
<b>CUENTA NO TÉCNICA</b>						
<b>Ingresos del inmovilizado material y de las inversiones.....</b>	<b>91.360</b>	<b>8,89</b>	<b>102.397</b>	<b>9,73</b>	<b>-11.037</b>	<b>-10,78</b>
<b>Gastos del inmovilizado material y de las inversiones.....</b>	<b>-37.720</b>	<b>-3,66</b>	<b>-36.568</b>	<b>-3,47</b>	<b>-1.152</b>	<b>-3,15</b>
<b>Otros ingresos.....</b>	<b>50.052</b>	<b>4,87</b>	<b>50.775</b>	<b>4,82</b>	<b>-723</b>	<b>-1,42</b>
<b>Otros gastos.....</b>	<b>1.533</b>	<b>0,15</b>	<b>-124.469</b>	<b>-11,82</b>	<b>126.002</b>	<b>101,23</b>
<b>Resultado de la Cuenta No Técnica.....</b>	<b>105.225</b>	<b>10,23</b>	<b>-7.865</b>	<b>-0,74</b>	<b>113.090</b>	<b>1.437,89</b>
<b>Resultado antes de impuestos.....</b>	<b>943.349</b>	<b>91,75</b>	<b>805.219</b>	<b>76,51</b>	<b>138.130</b>	<b>17,15</b>
<b>Impuesto sobre beneficios.....</b>	<b>-209.546</b>	<b>-20,38</b>	<b>-250.189</b>	<b>-23,77</b>	<b>40.643</b>	<b>16,25</b>
<b>Resultado procedente de operaciones continuadas.....</b>	<b>733.803</b>	<b>71,37</b>	<b>555.030</b>	<b>52,74</b>	<b>178.773</b>	<b>32,21</b>
<b>Resultado procedente de operaciones interrumpidas neto de impuestos.....</b>	<b>-</b>	<b>-</b>	<b>-</b>	<b>-</b>	<b>-</b>	<b>-</b>
<b>Resultado del ejercicio.....</b>	<b>733.803</b>	<b>71,37</b>	<b>555.030</b>	<b>52,74</b>	<b>178.773</b>	<b>32,21</b>



### III.1.3.2. Resultados

miles de euros

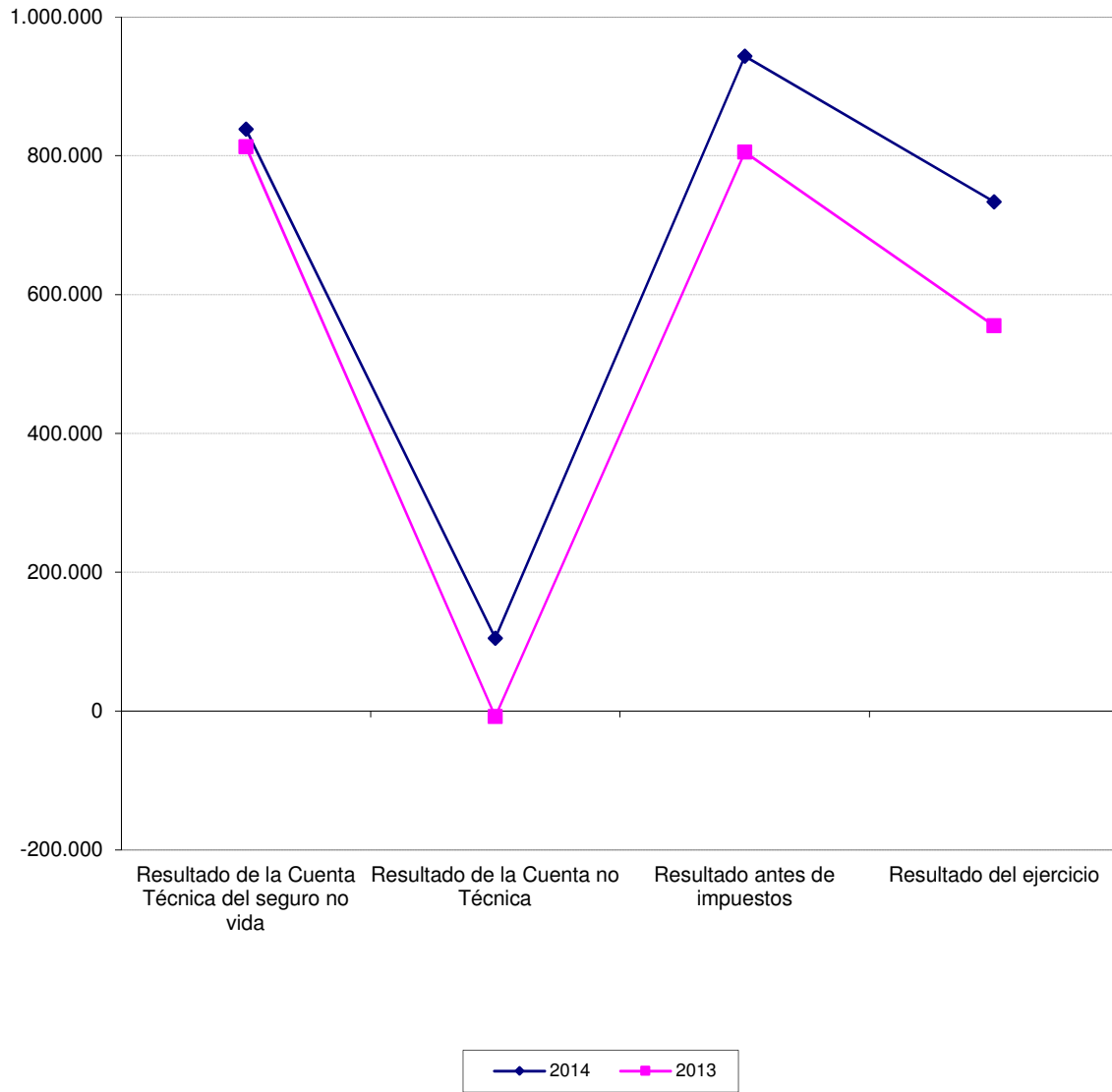

III.1.3.11. Primas imputadas, netas de reaseguro

Entidades de seguros

Concepto	2014		2013		Variación	
	Miles de euros	Porcentaje	Miles de euros	Porcentaje	Absoluta	Porcentual
I. Primas devengadas.....	1.114.192	108,37	1.126.778	107,07	-12.586	-1,12
II. Primas de reaseguro cedido.....	-81.717	-7,94	-90.056	-8,55	8.339	9,26
III. Variación de la provisión para primas no consumidas y para riesgos en curso.....	3.299	0,32	21.058	2,00	-17.759	-84,33
IV. Variación de la provisión para primas no consumidas, reaseguro cedido.....	-7.595	-0,73	-5.371	-0,51	-2.224	-41,41
<b>TOTAL.....</b>	<b>1.028.179</b>	<b>100,00</b>	<b>1.052.409</b>	<b>100,00</b>	<b>-24.230</b>	<b>-2,30</b>

III.1.3.12. Siniestralidad del ejercicio, neta de reaseguro

Entidades de seguros

Concepto	2014		2013		Variación	
	Miles de euros	Porcentaje	Miles de euros	Porcentaje	Absoluta	Porcentual
I. Prestaciones y gastos pagados.....	-350.592	90,51	-568.595	138,15	218.003	38,34
II. Variación de la provisión para prestaciones.....	12.077	-3,11	211.198	-51,31	-199.121	-94,28
III. Gastos imputable a prestaciones.....	-48.823	12,60	-54.176	13,16	5.353	9,88
<b>TOTAL.....</b>	<b>-387.338</b>	<b>100,00</b>	<b>-411.573</b>	<b>100,00</b>	<b>24.235</b>	<b>17,39</b>

III.1.3.13. Ingresos del inmovilizado material y de las inversiones

Entidades de seguros

Miles de euros

Concepto	Cuenta Técnica		Cuenta no Técnica	
	2014	2013	2014	2013
I. Ingresos procedentes de las inversiones inmobiliarias.....	22.401	25.476	718	720
II. Ingresos procedentes de inversiones financieras.....	269.801	270.460	83.085	78.292
III. Aplicaciones de correcciones de valor por deterioro del inmovilizado material y de las inversiones.....	13.352	9.967	472	2.374
IV. Beneficios en realización del inmovilizado material y de las inversiones inmobiliarias.....	41.917	80.701	7.085	21.011
<b>TOTAL.....</b>	<b>347.471</b>	<b>386.604</b>	<b>91.360</b>	<b>102.397</b>

III.1.3.14. Gastos del inmovilizado material y de las inversiones

Entidades de seguros

Miles de euros

Concepto	Cuenta Técnica		Cuenta no Técnica	
	2014	2013	2014	2013
I. Gastos de gestión de las inversiones.....	-54.729	-42.142	-21.060	-9.915
II. Correcciones de valor del inmovilizado material y de las inversiones.....	-15.701	-31.889	-8.038	-8.157
III. Pérdidas procedentes del inmovilizado material y de las inversiones.....	-30.587	-73.968	-8.622	-18.496
<b>TOTAL.....</b>	<b>-101.017</b>	<b>-147.999</b>	<b>-37.720</b>	<b>-36.568</b>

Concepto	2014	2013
<b>I) RESULTADO DEL EJERCICIO.....</b>	<b>733.803</b>	<b>555.030</b>
<b>II) OTROS INGRESOS Y GASTOS RECONOCIDOS.....</b>	<b>268.543</b>	<b>182.835</b>
<b>II.1. Activos financieros disponibles para la venta.....</b>	<b>334.828</b>	<b>242.400</b>
Ganancias y pérdidas por valoración.....	341.356	232.935
Importes transferidos a la cuenta de pérdidas y ganancias.....	-6.528	9.465
Otras reclasificaciones.....	-	-
<b>II.2. Coberturas de los flujos de efectivo.....</b>	<b>85</b>	<b>-229</b>
Ganancias y pérdidas por valoración.....	85	-229
Importes transferidos a la cuenta de pérdidas y ganancias.....	-	-
Importes transferidos al valor inicial de las partidas cubiertas.....	-	-
Otras reclasificaciones.....	-	-
<b>II.3. Cobertura de inversiones netas en negocios en el extranjero.....</b>	<b>-13</b>	<b>28</b>
Ganancias y pérdidas por valoración.....	-13	28
Importes transferidos a la cuenta de pérdidas y ganancias.....	-	-
Otras reclasificaciones.....	-	-
<b>II.4. Diferencias de cambio y conversión.....</b>	<b>449</b>	<b>149</b>
Ganancias y pérdidas por valoración.....	449	149
Importes transferidos a la cuenta de pérdidas y ganancias.....	-	-
Otras reclasificaciones.....	-	-
<b>II.5. Corrección de asimetrías contables.....</b>	<b>69</b>	<b>625</b>
Ganancias y pérdidas por valoración.....	69	625
Importes transferidos a la cuenta de pérdidas y ganancias.....	-	-
Otras reclasificaciones.....	-	-
<b>II.6. Activos mantenidos para la venta.....</b>	<b>-</b>	<b>-</b>
Ganancias y pérdidas por valoración.....	-	-
Importes transferidos a la cuenta de pérdidas y ganancias.....	-	-
Otras reclasificaciones.....	-	-
<b>II.7. Ganancias / (pérdidas) actuariales por retribuciones a largo plazo al personal.....</b>	<b>-</b>	<b>-</b>
<b>II.8. Otros ingresos y gastos reconocidos.....</b>	<b>-</b>	<b>-</b>
<b>II.9. Impuesto sobre beneficios.....</b>	<b>-66.875</b>	<b>-60.138</b>
<b>III) TOTAL DE INGRESOS Y GASTOS RECONOCIDOS.....</b>	<b>1.002.346</b>	<b>737.865</b>

## III.1.3.16. Estado total de cambios en el patrimonio neto

## Entidades de seguros

Miles de Euros

Concepto	Capital o fondo mutual	Reservas y rds negat.ej.anter.	Otras aportaciones de socios o mutualistas	Resultado del ejercicio	Dividendo a cuenta	Otros instrumentos de patrimonio	Ajustes por cambios de valor	Subvenciones, donaciones y legados recibidos	Total cambios en el patrimonio neto
<b>SALDO AJUSTADO, INICIO DEL AÑO.....</b>	<b>75.281</b>	<b>8.397.600</b>	<b>33</b>	<b>555.030</b>	<b>-531.898</b>	-	<b>350.210</b>	-	<b>8.846.256</b>
I. Total ingresos y gastos reconocidos.....	-	-	-	733.803	-	-	268.543	-	1.002.346
II. Operaciones con socios o mutualistas.....	813	-30.349	2	431	-18.853	-	-	-	-47.956
1. Aumentos de capital o fondo mutual.....	813	-	-	-	-	-	-	-	813
2. Reducciones de capital o fondo mutual.....	-	-	-	431	-	-	-	-	431
3. Conversión de pasivos financieros en patrimonio neto.....	-	-	-	-	-	-	-	-	-
4. Distribución de dividendos o derramas activas.....	-	-30.349	-	-	-	-	-	-	-30.349
5. Operaciones con acciones o participaciones propias (netas).....	-	-	-	-	-	-	-	-	-
6. Incremento (reducción) de patrimonio neto resultante de una combinación de negocios....	-	-	-	-	-	-	-	-	-
7. Otras operaciones con socios o mutualistas.	-	-	2	-	-18.853	-	-	-	-18.851
III. Otras variaciones del patrimonio neto.....	16.394	739.012	-33	-555.461	-159.629	-	-41.396	-	-1.113
1. Pagos basados en instrumentos de patrimonio.....	-	-	-	-	-	-	-	-	-
2. Traspasos entre partidas de patrimonio neto.....	-1.522	49.040	-33	-560.485	531.898	-	253	-	19.151
3. Otras variaciones.....	17.916	689.972	-	5.024	-691.527	-	-41.649	-	-20.264
<b>SALDO, FINAL DEL AÑO.....</b>	<b>92.488</b>	<b>9.106.263</b>	<b>2</b>	<b>733.803</b>	<b>-710.380</b>	-	<b>577.357</b>	-	<b>9.799.533</b>

Concepto	2014	2013
<b>Actividad aseguradora</b>		
1.- Cobros seguro directo, coaseguro y reaseguro aceptado.....	1.115.124	1.053.957
2.- Pagos seguro directo, coaseguro y reaseguro aceptado.....	-387.485	-625.894
3.- Cobros reaseguro cedido.....	5.888	7.597
4.- Pagos reaseguro cedido.....	-21.644	-24.071
5.- Recobro de prestaciones.....	30.608	38.253
6.- Pagos de retribuciones a mediadores.....	-18.179	-16.075
7.- Otros cobros de explotación.....	202.515	268.261
8.- Otros pagos de explotación.....	-333.241	-334.745
9.- Total cobros de efectivo de la actividad aseguradora.....	1.354.135	1.368.068
10.- Total pagos de efectivo de la actividad aseguradora.....	-760.549	-1.000.785
<b>Otras actividades de explotación</b>		
1.- Cobros de actividades de gestión de fondos de pensiones.....	-	-
2.- Pagos de actividades de gestión de fondos de pensiones.....	-	-
3.- Cobros de otras actividades.....	61.965	55.047
4.- Pagos de otras actividades.....	-48.882	-218.716
5.- Total cobros de efectivo de otras actividades de explotación.....	61.965	55.047
6.- Total pagos de efectivo de otras actividades de explotación.....	-48.882	-218.716
7.- Cobros y pagos por impuesto sobre beneficios.....	-251.463	-244.345
<b>FLUJOS DE EFECTIVO DE LAS ACTIVIDADES DE EXPLOTACIÓN.....</b>	<b>355.206</b>	<b>-40.731</b>



Concepto	2014	2012
<b>Cobros de actividades de inversión</b>		
1.- Inmovilizado material.....	154,00	895
2.- Inversiones inmobiliarias.....	1.773,00	1.702
3.- Activos intangibles.....	-	483
4.- Instrumentos financieros.....	1.931.101,00	2.744.354
5.- Participaciones en entidades del grupo, multigrupo y asociadas.....	9.694,00	6.602
6.- Intereses cobrados.....	327.027,00	310.831
7.- Dividendos cobrados.....	10.196,00	14.044
8.- Unidad de negocio.....	-	-
9.- Otros cobros relacionados con actividades de inversión.....	1.710,00	2.074
10.- Total cobros de efectivo de las actividades de inversión.....	2.281.655,00	3.080.985
<b>Pagos de actividades de inversión</b>		
1.- Inmovilizado material.....	-700,00	-1.013
2.- Inversiones inmobiliarias.....	-7.890,00	-6.929
3.- Activos intangibles.....	-638,00	-432
4.- Instrumentos financieros.....	-2.580.164,00	-2.966.428
5.- Participaciones en entidades del grupo, multigrupo y asociadas.....	-2.435,00	-6.017
6.- Unidad de negocio.....	-	-
7.- Otros pagos relacionados con actividades de inversión.....	-541,00	-3.472
8.- Total pagos de efectivo de las actividades de inversión.....	-2.592.368,00	-2.984.291
<b>FLUJOS DE EFECTIVO DE LAS ACTIVIDADES DE INVERSIÓN.....</b>	<b>-310.713,00</b>	<b>96.694</b>

Concepto	2014	2013
<b>Cobros de actividades de financiación</b>		
1.- Pasivos subordinados.....	-	-
2.- Cobros por emisión de instrumentos de patrimonio y ampliación de capital.....	14	6.355
3.- Derramas activas y aportaciones de los socios o mutualistas.....	-	941
4.- Enajenación de valores propios.....	-	-
5.- Otros cobros relacionados con actividades de financiación.....	-45	206
6.- Total cobros de efectivo de las actividades de financiación.....	-31	7.502
<b>Pagos de actividades de financiación</b>		
1.- Dividendos a los accionistas.....	-29.616	-27.831
2.- Intereses pagados.....	-	-
3.- Pasivos subordinados.....	-	-
4.- Pagos por devolución de aportaciones a los accionistas.....	-	-
5.- Derramas pasivas y devolución de aportaciones a los mutualistas.....	-	-
6.- Adquisición de valores propios.....	-	-
7.- Otros pagos relacionados con actividades de financiación.....	56	26
8.- Total pagos de efectivo de las actividades de financiación.....	-29.560	-27.805
<b>FLUJOS DE EFECTIVO DE LAS ACTIVIDADES DE FINANCIACIÓN.....</b>	<b>-29.591</b>	<b>-20.303</b>
<b>Efecto de las variaciones de los tipos de cambio.....</b>	<b>1.834</b>	<b>-480</b>
<b>TOTAL AUMENTO/ DISMINUCIONES DE EFECTIVO Y EQUIVALENTES.....</b>	<b>16.736</b>	<b>35.180</b>
<b>Efectivo y equivalentes al inicio del periodo.....</b>	<b>400.107</b>	<b>364.927</b>
<b>Efectivo y equivalentes al final del periodo.....</b>	<b>416.843</b>	<b>400.107</b>
<b>Componentes del efectivo y equivalentes al final del periodo</b>		
1.- Caja y bancos.....	396.898	357.966
2.- Otros activos financieros.....	19.945	41.417
3.- Descubiertos bancarios reintegrables a la vista.....	-	724
<b>Total Efectivo y equivalentes al final del periodo.....</b>	<b>416.843</b>	<b>400.107</b>

Plantilla media por categorías profesionales	2014			2013		
	Hombres	Mujeres	Total	Hombres	Mujeres	Total
Altos directivos.....	26	5	31	19	4	23
Otros directivos, técnicos y similares.....	289	323	612	306	317	623
Administrativos y auxiliares.....	57	219	276	53	244	297
Otro Personal.....	6	4	10	13	4	17
<b>TOTAL.....</b>	<b>378</b>	<b>551</b>	<b>929</b>	<b>391</b>	<b>569</b>	<b>960</b>

Plantilla media por tipo de contrato	2014			2013		
	Hombres	Mujeres	Total	Hombres	Mujeres	Total
Personal fijo.....	371	549	920	383	564	947
Personal no fijo.....	7	2	9	8	5	13
<b>TOTAL.....</b>	<b>378</b>	<b>551</b>	<b>929</b>	<b>391</b>	<b>569</b>	<b>960</b>

Órgano de administración	2014			2013		
	Hombres	Mujeres	Total	Hombres	Mujeres	
Consejeros ejecutivos.....	5	-	5	5	-	5
Resto de consejeros.....	73	9	82	64	7	71
<b>TOTAL.....</b>	<b>78</b>	<b>9</b>	<b>87</b>	<b>69</b>	<b>7</b>	<b>76</b>

### III.1.3.3. Recursos humanos

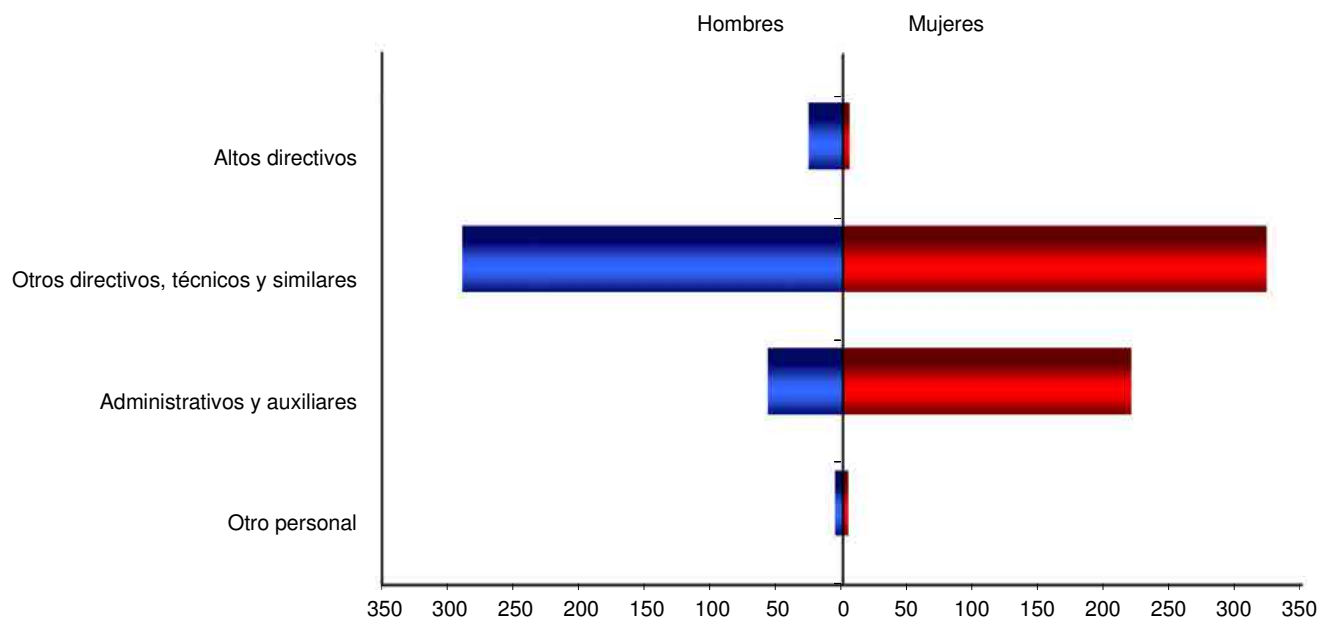

### III.1.3.4. Órgano de Administración

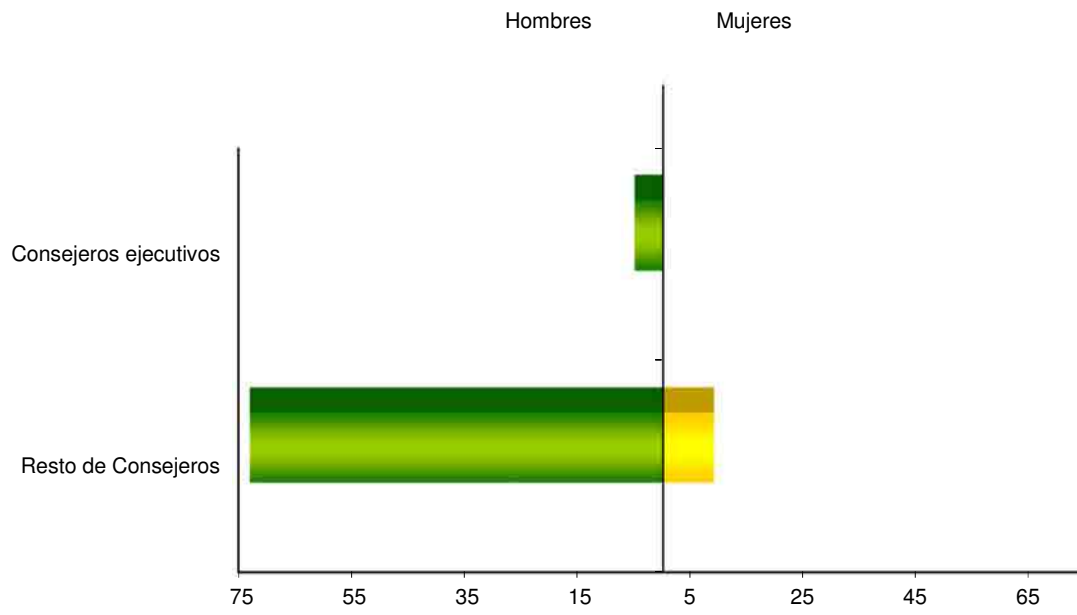

## **2. Estudio y distribución de las entidades no financieras**

## **2.1. Secciones CNAE**

III.2.1.1. Distribución de las entidades tratadas

Sectores	Entidades tratadas	
	Número	Porcentaje
Agricultura e Industrias extractivas.....	6	3,17
Industria manufacturera.....	8	4,23
Suministro de agua, actividades de saneamiento, gestión de residuos y descontaminación.....	5	2,65
Construcción y Actividades inmobiliarias.....	24	12,70
Comercio al por mayor y al por menor y Hostelería.....	5	2,65
Transporte.....	8	4,23
Almacenamiento y actividades anexas al transporte.....	47	24,86
Actividades postales y de correos.....	2	1,06
Información y comunicaciones.....	16	8,47
Actividades financieras.....	25	13,23
Actividades profesionales, científicas y técnicas y Actividades administrativas y servicios auxiliares.....	18	9,52
Administración pública y defensa y Educación.....	9	4,76
Actividades artísticas, recreativas y de entretenimiento.....	3	1,59
Sin actividad económica.....	13	6,88
<b>Total.....</b>	<b>189</b>	<b>100,00</b>



### III.2.1.1. Distribución de las entidades tratadas

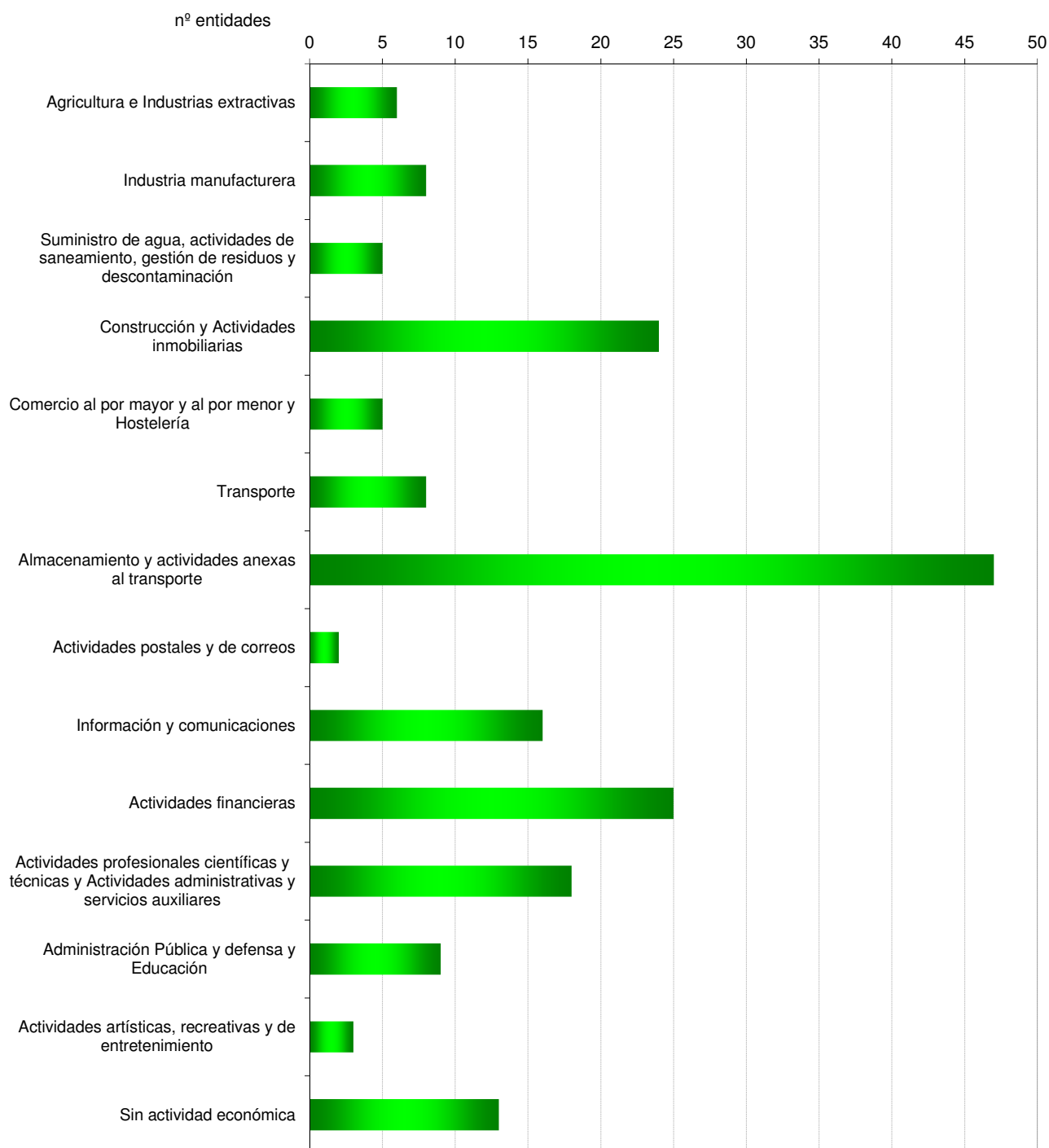

**III.2.1.2. Activo**

Sectores	2014		2013		Variación	
	Miles de euros	Porcentaje	Miles de euros	Porcentaje	Absoluta	Porcentual
Agricultura e Industrias extractivas.....	2.392.352	0,53	2.235.766	0,50	156.586	7,00
Industrias manufactureras.....	4.970.794	1,11	4.830.081	1,07	140.713	2,91
Suministro de agua, actividades de saneamiento, gestión de residuos y descontaminación.....	12.285.767	2,74	11.581.175	2,57	704.592	6,08
Construcción e Inmobiliarias.....	3.637.784	0,81	3.779.342	0,84	-141.558	-3,75
Comercio al por mayor y al por menor y Hostelería.....	506.231	0,11	534.069	0,12	-27.838	-5,21
Transporte.....	16.670.268	3,72	16.669.259	3,70	1.009	0,01
Almacenamiento y actividades anexas al transporte.....	117.813.501	26,28	114.269.670	25,39	3.543.831	3,10
Actividades postales y de correos.....	2.525.362	0,56	2.314.830	0,51	210.532	9,10
Información y comunicaciones.....	1.849.389	0,41	1.908.745	0,42	-59.356	-3,11
Actividades financieras.....	29.626.605	6,61	35.595.677	7,91	-5.969.072	-16,77
Actividades profesionales, científicas y técnicas y Actividades administrativas y servicios auxiliares.....	2.356.837	0,53	2.335.410	0,52	21.427	0,92
Administración pública y defensa y Educación.....	7.018.130	1,57	6.561.768	1,46	456.362	6,96
Actividades artísticas, recreativas y de entretenimiento.....	21.984.858	4,90	21.861.121	4,86	123.737	0,57
Sin actividad económica.....	472.545	0,11	588.577	0,13	-116.032	-19,71
<b>Total.....</b>	<b>224.110.423</b>	<b>50,01</b>	<b>225.065.490</b>	<b>50,00</b>	<b>-955.067</b>	<b>-0,42</b>

### III.2.1.2. Activo

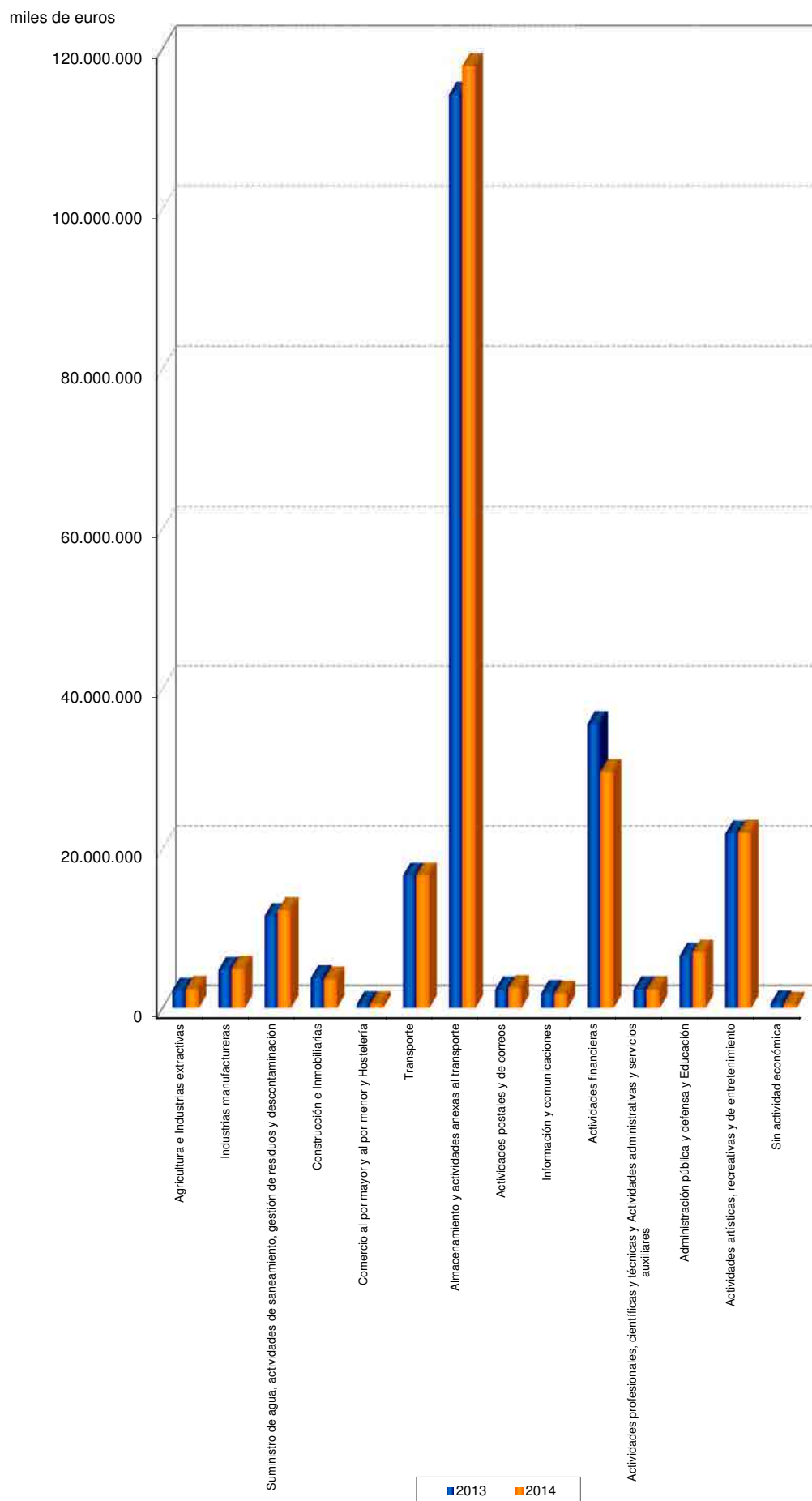

**III.2.1.3. Inmovilizado intangible**

Sectores	2014		2013		Variación	
	Miles de euros	Porcentaje	Miles de euros	Porcentaje	Absoluta	Porcentual
Agricultura e Industrias extractivas.....	40.146	0,19	39.731	0,19	415	1,05
Industrias manufactureras.....	2.213	0,01	1.931	0,01	282	14,60
Suministro de agua, actividades de saneamiento, gestión de residuos y descontaminación.....	19.037	0,09	25.035	0,12	-5.998	-23,96
Construcción e Inmobiliarias.....	59.151	0,28	68.115	0,32	-8.964	-13,16
Comercio al por mayor y al por menor y Hostelería.....	1.578	0,01	1.230	0,01	348	28,29
Transporte.....	63.717	0,30	69.240	0,33	-5.523	-7,98
Almacenamiento y actividades anexas al transporte.....	325.027	1,53	365.741	1,72	-40.714	-11,13
Actividades postales y de correos.....	24.004	0,11	14.548	0,07	9.456	65,00
Información y comunicaciones.....	96.129	0,45	100.666	0,47	-4.537	-4,51
Actividades financieras.....	737	-	926	-	-189	-20,41
Actividades profesionales, científicas y técnicas y Actividades administrativas y servicios auxiliares.....	2.135	0,01	1.696	0,01	439	25,88
Administración pública y defensa y Educación.....	5.595	0,03	7.237	0,03	-1.642	-22,69
Actividades artísticas, recreativas y de entretenimiento.....	20.536.458	96,99	20.537.719	96,72	-1.261	-0,01
Sin actividad económica.....	-	-	-	-	-	-
<b>Total.....</b>	<b>21.175.928</b>	<b>100,00</b>	<b>21.233.815</b>	<b>100,00</b>	<b>-57.887</b>	<b>-0,27</b>

**III.2.1.4. Inmovilizado material e inversiones inmobiliarias**

Sectores	2014		2013		Variación	
	Miles de euros	Porcentaje	Miles de euros	Porcentaje	Absoluta	Porcentual
Agricultura e Industrias extractivas.....	163.380	0,16	187.716	0,18	-24.336	-12,96
Industrias manufactureras.....	474.389	0,46	501.043	0,49	-26.654	-5,32
Suministro de agua, actividades de saneamiento, gestión de residuos y descontaminación.....	6.058.852	5,84	5.821.515	5,73	237.337	4,08
Construcción e Inmobiliarias.....	754.915	0,73	847.288	0,83	-92.373	-10,90
Comercio al por mayor y al por menor y Hostelería.....	353.597	0,34	365.270	0,36	-11.673	-3,20
Transporte.....	6.710.970	6,47	6.706.053	6,60	4.917	0,07
Almacenamiento y actividades anexas al transporte.....	84.462.449	81,41	82.345.923	81,05	2.116.526	2,57
Actividades postales y de correos.....	1.416.037	1,36	1.460.471	1,44	-44.434	-3,04
Información y comunicaciones.....	641.663	0,62	714.095	0,70	-72.432	-10,14
Actividades financieras.....	179.402	0,17	185.561	0,18	-6.159	-3,32
Actividades profesionales, científicas y técnicas y Actividades administrativas y servicios auxiliares.....	1.710.409	1,65	1.670.860	1,64	39.549	2,37
Administración pública y defensa y Educación.....	753.832	0,73	752.208	0,74	1.624	0,22
Actividades artísticas, recreativas y de entretenimiento.....	57.827	0,06	59.544	0,06	-1.717	-2,88
Sin actividad económica.....	1.655	-	1.659	-	-4	-0,24
<b>Total.....</b>	<b>103.739.376</b>	<b>100,00</b>	<b>101.619.206</b>	<b>100,00</b>	<b>2.120.170</b>	<b>2,09</b>

**III.2.1.5. Inversiones financieras a largo plazo**

Sectores	2014		2013		Variación	
	Miles de euros	Porcentaje	Miles de euros	Porcentaje	Absoluta	Porcentual
Agricultura e Industrias extractivas.....	1.387.132	2,46	1.166.994	2,02	220.138	18,86
Industrias manufactureras.....	18.001	0,03	18.156	0,03	-155	-0,85
Suministro de agua, actividades de saneamiento, gestión de residuos y descontaminación.....	4.130.874	7,33	3.715.725	6,44	415.149	11,17
Construcción e Inmobiliarias.....	248.739	0,44	341.550	0,59	-92.811	-27,17
Comercio al por mayor y al por menor y Hostelería.....	856	-	601	-	255	42,43
Transporte.....	7.471.429	13,27	7.248.778	12,56	222.651	3,07
Almacenamiento y actividades anexas al transporte.....	19.794.716	35,15	20.553.873	35,61	-759.157	-3,69
Actividades postales y de correos.....	122.203	0,22	13.570	0,02	108.633	800,54
Información y comunicaciones.....	29.848	0,05	22.362	0,04	7.486	33,48
Actividades financieras.....	22.499.919	39,96	23.969.484	41,52	-1.469.565	-6,13
Actividades profesionales, científicas y técnicas y Actividades administrativas y servicios auxiliares.....	39.880	0,07	40.164	0,07	-284	-0,71
Administración pública y defensa y Educación.....	480.985	0,85	492.449	0,85	-11.464	-2,33
Actividades artísticas, recreativas y de entretenimiento.....	26.880	0,05	33.232	0,06	-6.352	-19,11
Sin actividad económica.....	67.656	0,12	109.237	0,19	-41.581	-38,07
<b>Total.....</b>	<b>56.319.118</b>	<b>100,00</b>	<b>57.726.175</b>	<b>100,00</b>	<b>-1.407.057</b>	<b>-2,44</b>

**III.2.1.6. Existencias**

Sectores	2014		2013		Variación	
	Miles de euros	Porcentaje	Miles de euros	Porcentaje	Absoluta	Porcentual
Agricultura e Industrias extractivas.....	400.216	5,36	424.192	6,04	-23.976	-5,65
Industrias manufactureras.....	530.654	7,10	460.847	6,56	69.807	15,15
Suministro de agua, actividades de saneamiento, gestión de residuos y descontaminación.....	113.341	1,52	68.566	0,98	44.775	65,30
Construcción e Inmobiliarias.....	1.671.418	22,37	1.734.009	24,69	-62.591	-3,61
Comercio al por mayor y al por menor y Hostelería.....	23.244	0,31	22.147	0,32	1.097	4,95
Transporte.....	63.010	0,84	56.588	0,81	6.422	11,35
Almacenamiento y actividades anexas al transporte.....	4.175.357	55,87	3.743.778	53,30	431.579	11,53
Actividades postales y de correos.....	3.222	0,04	2.937	0,04	285	9,70
Información y comunicaciones.....	364.928	4,88	381.690	5,43	-16.762	-4,39
Actividades financieras.....	39.398	0,53	39.724	0,57	-326	-0,82
Actividades profesionales, científicas y técnicas y Actividades administrativas y servicios auxiliares.....	10.641	0,14	13.599	0,19	-2.958	-21,75
Administración pública y defensa y Educación.....	77.358	1,04	75.116	1,07	2.242	2,99
Actividades artísticas, recreativas y de entretenimiento.....	270	-	236	-	34	14,41
Sin actividad económica.....	-	-	-	-	-	-
<b>Total.....</b>	<b>7.473.057</b>	<b>100,00</b>	<b>7.023.429</b>	<b>100,00</b>	<b>449.628</b>	<b>6,40</b>

**III.2.1.7. Deudores comerciales y otras cuentas a cobrar**

Sectores	2014		2013		Variación	
	Miles de euros	Porcentaje	Miles de euros	Porcentaje	Absoluta	Porcentual
Agricultura e Industrias extractivas.....	138.545	1,45	162.978	1,80	-24.433	-14,99
Industrias manufactureras.....	403.349	4,22	372.958	4,13	30.391	8,15
Suministro de agua, actividades de saneamiento, gestión de residuos y descontaminación.....	1.096.460	11,47	879.303	9,73	217.157	24,70
Construcción e Inmobiliarias.....	335.875	3,51	423.927	4,69	-88.052	-20,77
Comercio al por mayor y al por menor y Hostelería.....	47.645	0,50	60.522	0,67	-12.877	-21,28
Transporte.....	1.421.011	14,87	1.413.400	15,64	7.611	0,54
Almacenamiento y actividades anexas al transporte.....	1.791.931	18,75	1.849.453	20,48	-57.522	-3,11
Actividades postales y de correos.....	674.396	7,06	626.201	6,93	48.195	7,70
Información y comunicaciones.....	452.392	4,73	386.360	4,28	66.032	17,09
Actividades financieras.....	515.238	5,39	497.975	5,51	17.263	3,47
Actividades profesionales, científicas y técnicas y Actividades administrativas y servicios auxiliares.....	357.514	3,74	332.492	3,68	25.022	7,53
Administración pública y defensa y Educación.....	2.008.580	21,03	1.768.920	19,58	239.660	13,55
Actividades artísticas, recreativas y de entretenimiento.....	307.715	3,22	251.569	2,78	56.146	22,32
Sin actividad económica.....	5.929	0,06	9.019	0,10	-3.090	-34,26
<b>Total.....</b>	<b>9.556.580</b>	<b>100,00</b>	<b>9.035.077</b>	<b>100,00</b>	<b>521.503</b>	<b>5,77</b>



**III.2.1.8. Inversiones financieras a corto plazo**

Sectores	2014		2013		Variación	
	Miles de euros	Porcentaje	Miles de euros	Porcentaje	Absoluta	Porcentual
Agricultura e Industrias extractivas.....	224.542	2,70	207.065	1,80	17.477	8,44
Industrias manufactureras.....	178.546	2,15	276.912	2,41	-98.366	-35,52
Suministro de agua, actividades de saneamiento, gestión de residuos y descontaminación.....	341.582	4,11	588.923	5,13	-247.341	-42,00
Construcción e Inmobiliarias.....	250.644	3,02	195.475	1,70	55.169	28,22
Comercio al por mayor y al por menor y Hostelería.....	30.010	0,36	31.428	0,27	-1.418	-4,51
Transporte.....	676.419	8,14	729.041	6,35	-52.622	-7,22
Almacenamiento y actividades anexas al transporte.....	3.649.480	43,95	3.262.344	28,40	387.136	11,87
Actividades postales y de correos.....	20.730	0,25	16.730	0,15	4.000	23,91
Información y comunicaciones.....	14.522	0,17	22.190	0,19	-7.668	-34,56
Actividades financieras.....	2.436.994	29,34	5.638.349	49,07	-3.201.355	-56,78
Actividades profesionales, científicas y técnicas y Actividades administrativas y servicios auxiliares.....	128.428	1,55	170.086	1,48	-41.658	-24,49
Administración pública y defensa y Educación.....	30.025	0,36	27.540	0,24	2.485	9,02
Actividades artísticas, recreativas y de entretenimiento.....	43.899	0,53	68.641	0,60	-24.742	-36,05
Sin actividad económica.....	279.730	3,37	253.765	2,21	25.965	10,23
<b>Total.....</b>	<b>8.305.551</b>	<b>100,00</b>	<b>11.488.489</b>	<b>100,00</b>	<b>-3.182.938</b>	<b>-27,71</b>

**III.2.1.9. Patrimonio neto**

Sectores	2014		2013		Variación	
	Miles de euros	Porcentaje	Miles de euros	Porcentaje	Absoluta	Porcentual
Agricultura e Industrias extractivas.....	321.060	0,28	355.670	0,31	-34.610	-9,73
Industrias manufactureras.....	565.396	0,49	566.678	0,50	-1.282	-0,23
Suministro de agua, actividades de saneamiento, gestión de residuos y descontaminación.....	5.126.808	4,40	4.947.506	4,34	179.302	3,62
Construcción e Inmobiliarias.....	2.543.697	2,18	2.627.783	2,30	-84.086	-3,20
Comercio al por mayor y al por menor y Hostelería.....	315.500	0,27	284.193	0,25	31.307	11,02
Transporte.....	5.836.718	5,01	5.961.908	5,23	-125.190	-2,10
Almacenamiento y actividades anexas al transporte.....	64.269.203	55,16	61.509.493	53,90	2.759.710	4,49
Actividades postales y de correos.....	1.978.694	1,70	1.802.229	1,58	176.465	9,79
Información y comunicaciones.....	1.344.459	1,15	1.341.884	1,18	2.575	0,19
Actividades financieras.....	6.087.214	5,22	7.279.084	6,38	-1.191.870	-16,37
Actividades profesionales, científicas y técnicas y Actividades administrativas y servicios auxiliares.....	1.645.480	1,41	1.620.764	1,42	24.716	1,53
Administración pública y defensa y Educación.....	5.948.992	5,11	5.344.676	4,68	604.316	11,31
Actividades artísticas, recreativas y de entretenimiento.....	20.487.133	17,58	20.396.668	17,88	90.465	0,44
Sin actividad económica.....	43.080	0,04	52.583	0,05	-9.503	-18,07
<b>Total.....</b>	<b>116.513.434</b>	<b>100,00</b>	<b>114.091.119</b>	<b>100,00</b>	<b>2.422.315</b>	<b>2,12</b>

### III.2.1.3. Patrimonio Neto

miles de euros

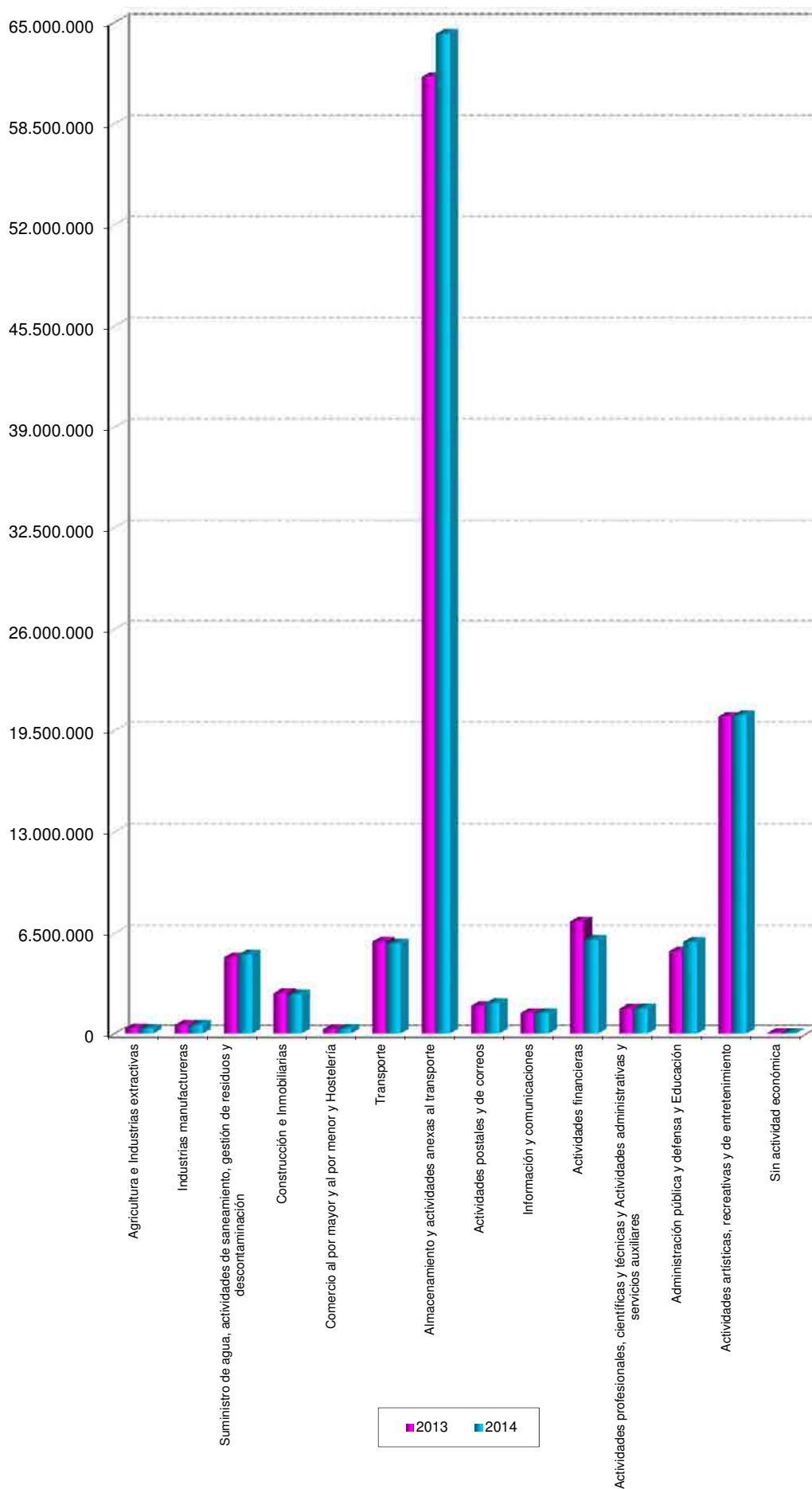

**III.2.1.10. Pasivo**

Sectores	2014		2013		Variación	
	Miles de euros	Porcentaje	Miles de euros	Porcentaje	Absoluta	Porcentual
Agricultura e Industrias extractivas.....	2.071.292	1,93	1.880.096	1,69	191.196	10,17
Industrias manufactureras.....	4.405.398	4,09	4.263.403	3,84	141.995	3,33
Suministro de agua, actividades de saneamiento, gestión de residuos y descontaminación.....	7.158.959	6,65	6.633.669	5,98	525.290	7,92
Construcción e Inmobiliarias.....	1.094.087	1,02	1.151.559	1,04	-57.472	-4,99
Comercio al por mayor y al por menor y Hostelería.....	190.731	0,18	249.876	0,23	-59.145	-23,67
Transporte.....	10.833.550	10,07	10.707.351	9,65	126.199	1,18
Almacenamiento y actividades anexas al transporte.....	53.544.298	49,76	52.760.177	47,54	784.121	1,49
Actividades postales y de correos.....	546.668	0,51	512.601	0,46	34.067	6,65
Información y comunicaciones.....	504.930	0,47	566.861	0,51	-61.931	-10,93
Actividades financieras.....	23.539.391	21,88	28.316.593	25,52	-4.777.202	-16,87
Actividades profesionales, científicas y técnicas y Actividades administrativas y servicios auxiliares.....	711.357	0,66	714.646	0,64	-3.289	-0,46
Administración pública y defensa y Educación.....	1.069.138	0,99	1.217.092	1,10	-147.954	-12,16
Actividades artísticas, recreativas y de entretenimiento.....	1.497.725	1,39	1.464.453	1,32	33.272	2,27
Sin actividad económica.....	429.465	0,40	535.994	0,48	-106.529	-19,88
<b>Total.....</b>	<b>107.596.989</b>	<b>100,00</b>	<b>110.974.371</b>	<b>100,00</b>	<b>-3.377.382</b>	<b>-3,04</b>

**III.2.1.11. Cifra de negocios**

Sectores	2014		2013		Variación	
	Miles de euros	Porcentaje	Miles de euros	Porcentaje	Absoluta	Porcentual
Agricultura e Industrias extractivas.....	382.516	1,69	496.969	2,18	-114.453	-23,03
Industrias manufactureras.....	933.909	4,12	1.120.068	4,92	-186.159	-16,62
Suministro de agua, actividades de saneamiento, gestión de residuos y descontaminación.....	505.854	2,23	493.236	2,17	12.618	2,56
Construcción e Inmobiliarias.....	741.948	3,27	655.040	2,88	86.908	13,27
Comercio al por mayor y al por menor y Hostelería.....	299.300	1,32	314.879	1,38	-15.579	-4,95
Transporte.....	2.704.960	11,92	2.768.549	12,16	-63.589	-2,30
Almacenamiento y actividades anexas al transporte.....	5.761.070	25,39	5.569.730	24,46	191.340	3,44
Actividades postales y de correos.....	1.601.765	7,06	1.615.851	7,10	-14.086	-0,87
Información y comunicaciones.....	285.346	1,26	267.033	1,17	18.313	6,86
Actividades financieras.....	277.048	1,22	235.537	1,03	41.511	17,62
Actividades profesionales, científicas y técnicas y Actividades administrativas y servicios auxiliares.....	624.760	2,75	615.410	2,70	9.350	1,52
Administración pública y defensa y Educación.....	105.743	0,47	86.794	0,38	18.949	21,83
Actividades artísticas, recreativas y de entretenimiento.....	8.461.693	37,30	8.534.062	37,47	-72.369	-0,85
Sin actividad económica.....	313	-	175	-	138	78,86
<b>Entidades no financieras e intermediación financiera.....</b>	<b>22.686.225</b>	<b>100,00</b>	<b>22.773.333</b>	<b>100,00</b>	<b>-87.108</b>	<b>-0,38</b>

### III.2.1.4. Cifra de negocios

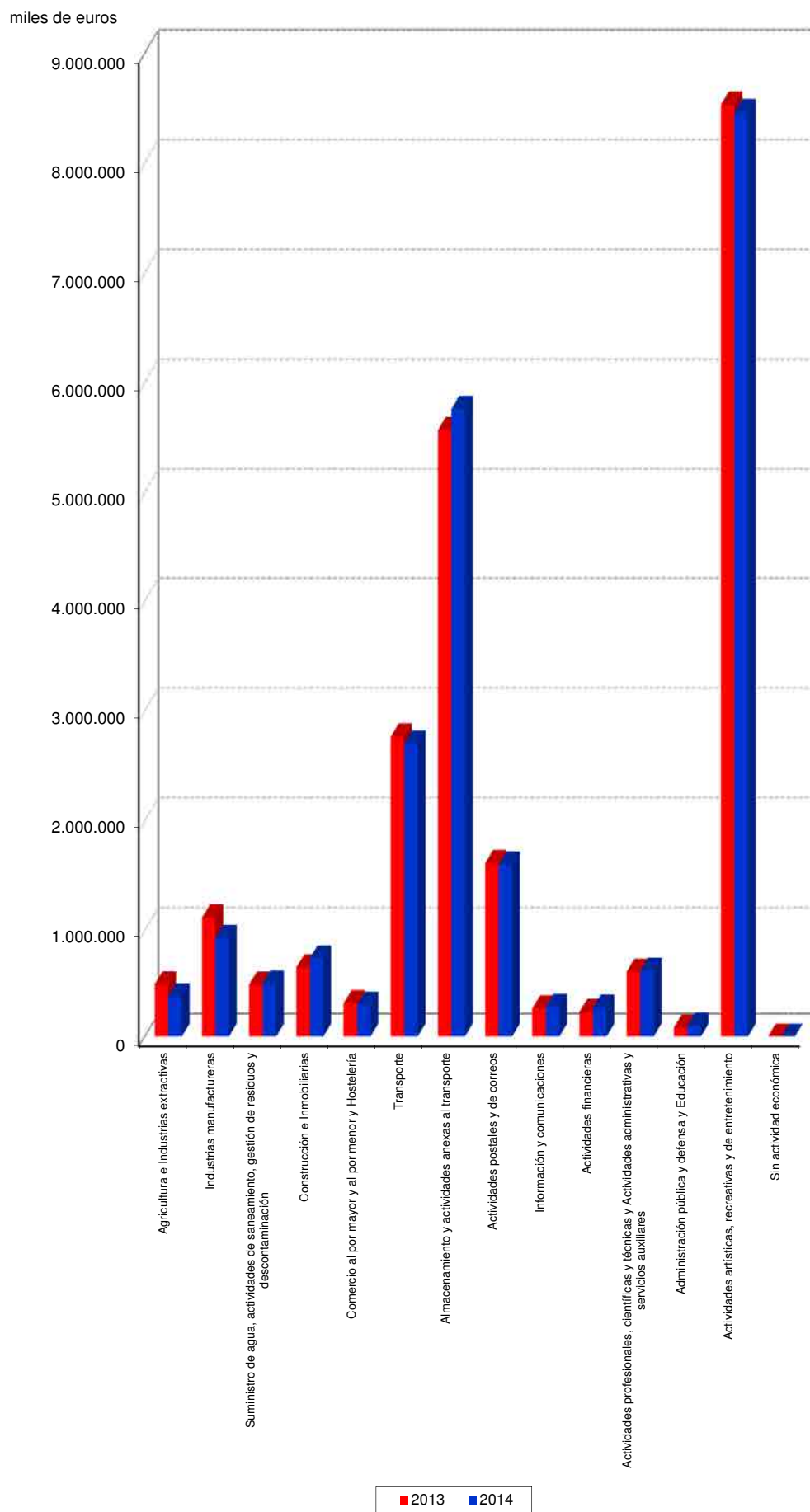

**III.2.1.12. Resultado del ejercicio**

Sectores	2014		2013		Variación	
	Miles de euros	Porcentaje	Miles de euros	Porcentaje	Absoluta	Porcentual
Agricultura e Industrias extractivas.....	-13.155	-12,61	-9.874	2,57	-3.281	-33,23
Industrias manufactureras.....	-6.544	-6,27	-37.423	9,72	30.879	82,51
Suministro de agua, actividades de saneamiento, gestión de residuos y descontaminación.....	5.618	5,39	6.453	-1,67	-835	-12,94
Construcción e Inmobiliarias.....	-6.077	-5,82	-44.419	11,54	38.342	86,32
Comercio al por mayor y al por menor y Hostelería.....	-4.135	-3,96	-21.735	5,65	17.600	80,98
Transporte.....	-207.010	-198,47	-15.626	4,06	-191.384	-1.224,78
Almacenamiento y actividades anexas al transporte.....	384.917	369,05	620.710	-161,27	-235.793	-37,99
Actividades postales y de correos.....	200.364	192,10	46.784	-12,15	153.580	328,28
Información y comunicaciones.....	-150.619	-144,40	-131.421	34,15	-19.198	-14,61
Actividades financieras.....	-1.421.987	-1.363,40	-2.420.192	628,80	998.205	41,25
Actividades profesionales, científicas y técnicas y Actividades administrativas y servicios auxiliares.....	-2.490	-2,38	-6.025	1,57	3.535	58,67
Administración pública y defensa y Educación.....	82.076	78,69	-55.612	14,45	137.688	247,59
Actividades artísticas, recreativas y de entretenimiento.....	1.359.981	1.303,91	1.752.646	-455,38	-392.665	-22,40
Sin actividad económica.....	-116.639	-111,83	-69.134	17,96	-47.505	-68,71
<b>Entidades no financieras e intermediación financiera.....</b>	<b>104.300</b>	<b>100,00</b>	<b>-384.868</b>	<b>100,00</b>	<b>489.168</b>	<b>127,10</b>

### III.2.1.5. Resultado del ejercicio

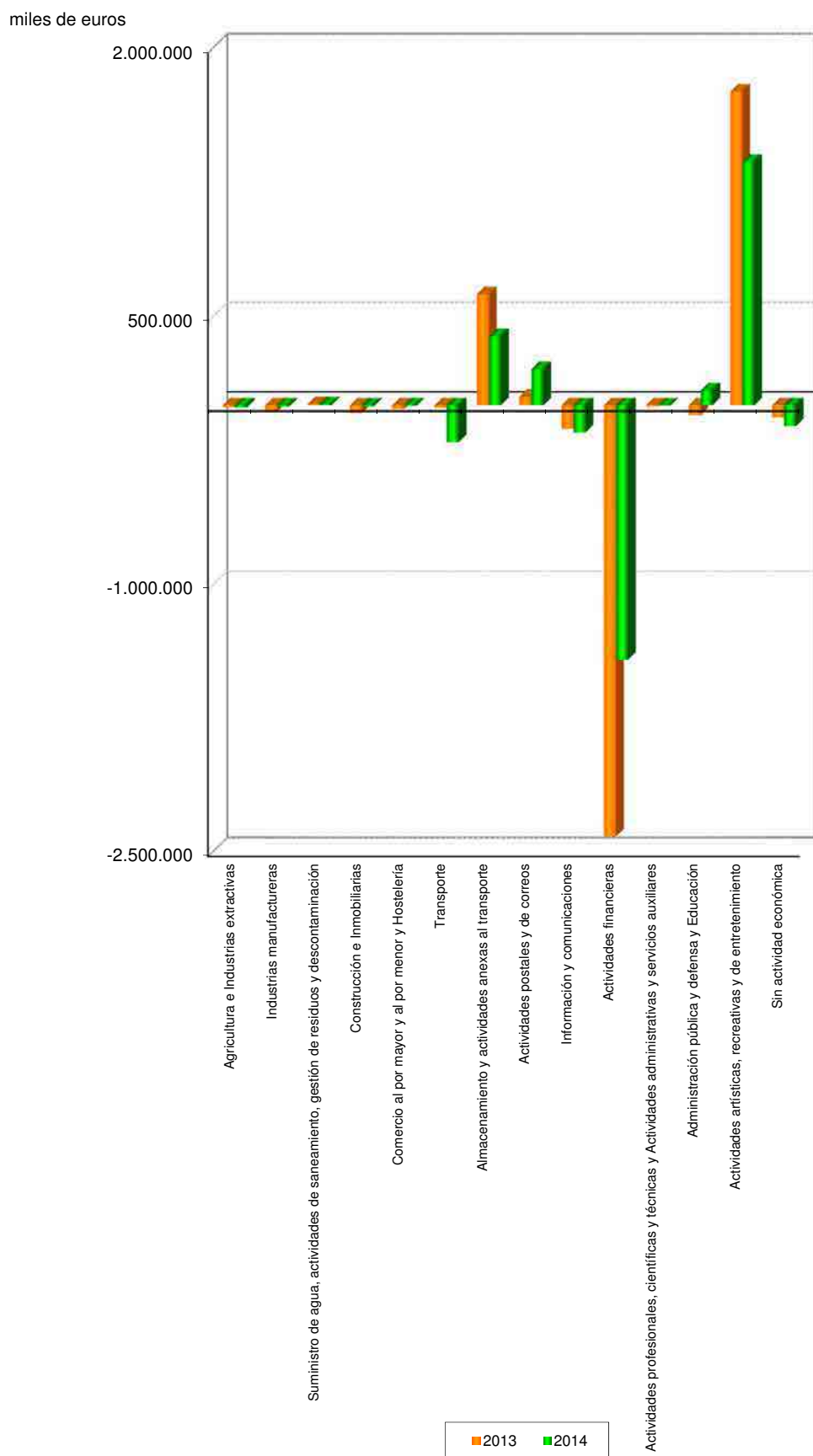



III.2.1.13. Indicadores económico-financieros de la situación financiera

Porcentaje

Sectores	Endeudamiento		Solvencia técnica		Cobertura de inmovilizado		Financiación bancaria sobre recursos ajenos	
	2014	2013	2014	2013	2014	2013	2014	2013
Agricultura e Industrias extractivas.....	645,14	528,61	193,59	168,37	123,28	123,44	11,10	11,38
Industrias manufactureras.....	779,17	752,35	191,33	154,45	116,14	111,42	-	-
Suministro de agua, actividades de saneamiento, gestión de residuos y descontaminación.....	139,64	134,08	605,63	652,89	116,42	117,55	18,00	18,90
Construcción e Inmobiliarias.....	43,01	43,82	421,69	458,71	277,25	250,20	40,90	41,66
Comercio al por mayor y al por menor y Hostelería.....	60,45	87,93	117,33	95,72	106,20	97,98	21,68	25,15
Transporte.....	185,61	179,60	126,49	134,42	103,55	104,82	44,62	45,80
Almacenamiento y actividades anexas al transporte.....	83,31	85,78	199,23	146,90	105,92	103,10	49,97	51,16
Actividades postales y de correos	27,63	28,44	237,14	256,74	134,02	131,70	-	-
Información y comunicaciones...	37,56	42,24	273,59	225,80	187,77	170,00	11,55	17,09
Actividades financieras.....	386,70	389,01	185,02	134,07	113,98	111,99	8,11	2,19
Actividades profesionales, científicas y técnicas y Actividades administrativas y servicios auxiliares.....	43,23	44,09	226,46	256,75	118,50	121,43	0,40	0,31
Administración pública y defensa y Educación.....	17,97	22,77	984,32	589,84	202,72	181,76	6,76	10,22
Actividades artísticas, recreativas y de entretenimiento.....	7,31	7,18	91,62	85,30	99,40	98,97	0,48	0,61
Sin actividad económica.....	996,90	1.019,33	218,93	184,99	415,31	297,60	-	-

III.2.1.14. Indicadores económico-financieros de estructura

Porcentaje

Sectores	Inmovilizaciones materiales sobre activo		Gastos financieros sobre cifra de negocios		Subvenciones sobre cifra de negocios		Fondos propios sobre patrimonio neto y pasivo	
	2014	2013	2014	2013	2014	2013	2014	2013
Agricultura e Industrias extractivas.....	6,83	8,40	3,22	2,27	0,56	0,81	13,07	15,72
Industrias manufactureras.....	9,54	10,37	15,17	9,97	0,20	0,16	11,29	11,58
Suministro de agua, actividades de saneamiento, gestión de residuos y descontaminación.....	49,32	50,27	14,16	13,55	0,01	0,02	29,13	30,71
Construcción e Inmobiliarias.....	20,75	22,42	1,95	1,95	0,21	0,21	68,29	68,01
Comercio al por mayor y al por menor y Hostelería.....	69,85	68,39	1,69	1,98	0,07	0,05	62,20	52,77
Transporte.....	40,26	40,23	10,23	10,38	22,94	26,34	35,00	35,74
Almacenamiento y actividades anexas al transporte.....	71,69	72,06	19,48	15,58	10,24	10,59	35,63	35,87
Actividades postales y de correos	56,07	63,09	0,01	0,01	32,35	16,63	66,77	65,31
Información y comunicaciones...	34,70	37,41	1,69	1,27	291,95	307,94	71,29	68,82
Actividades financieras.....	0,61	0,52	156,03	358,54	0,72	0,85	18,86	19,20
Actividades profesionales, científicas y técnicas y Actividades administrativas y servicios auxiliares.....	72,57	71,55	0,07	0,10	0,31	0,42	60,77	60,81
Administración pública y defensa y Educación.....	10,74	11,46	10,11	12,01	272,43	364,99	74,69	70,34
Actividades artísticas, recreativas y de entretenimiento.....	0,26	0,27	0,01	0,03	-	-	93,19	93,30
Sin actividad económica.....	0,35	0,28	1.607,99	4.534,86	9.902,56	42.276,57	9,11	8,92

III.2.2.15. Indicadores económico-financieros de rentabilidad

Porcentaje

Forma jurídica	EBITDA sobre cifra de negocios		Rentabilidad económica		Rentabilidad financiera		Dividendos sobre fondos propios	
	2014	2013	2014	2013	2014	2013	2014	2013
Sociedades mercantiles y asimiladas y Fondos de capital-riesgo.....	21,17	22,36	3,53	3,77	3,21	4,43	2,81	3,45
Entidades públicas empresariales	21,30	-5,57	0,82	0,42	-0,65	-1,00	-	-
Otras entidades de derecho público y Consorcios.....	15,53	40,33	-1,93	-2,75	-9,81	-15,50	-	-

III.2.1.16. Indicadores económico-financieros de productividad

Miles de euros

Sectores	Cifra de negocios por empleado		Inmovilizado material por empleado		Coste medio de personal		Beneficio por empleado	
	2014	2013	2014	2013	2014	2013	2014	2013
Agricultura e Industrias extractivas.....	158,79	202,60	67,82	76,53	48,56	47,83	-5,46	-4,03
Industrias manufactureras.....	118,28	139,10	60,08	62,23	56,02	50,17	-0,83	-4,65
Suministro de agua, actividades de saneamiento, gestión de residuos y descontaminación.....	836,12	791,71	10.014,63	9.344,33	72,02	68,80	9,29	10,36
Construcción e Inmobiliarias.....	105,36	89,71	107,20	116,04	36,32	35,61	-0,86	-6,08
Comercio al por mayor y al por menor y Hostelería.....	79,88	84,13	94,37	97,59	30,17	29,49	-1,10	-5,81
Transporte.....	185,91	184,77	461,24	447,55	60,79	57,93	-14,23	-1,04
Almacenamiento y actividades anexas al transporte.....	180,14	167,58	2.641,02	2.477,54	57,74	56,51	12,04	18,68
Actividades postales y de correos	31,15	30,25	27,54	27,34	26,74	25,71	3,90	0,88
Información y comunicaciones...	32,69	30,45	73,50	81,43	56,89	56,22	-17,25	-14,99
Actividades financieras.....	437,68	382,37	283,42	301,24	63,34	62,15	-2.246,43	-3.928,88
Actividades profesionales, científicas y técnicas y Actividades administrativas y servicios auxiliares.....	67,95	65,08	186,02	176,70	45,51	44,54	-0,27	-0,64
Administración pública y defensa y Educación.....	36,05	29,74	257,02	257,78	48,78	46,64	27,98	-19,06
Actividades artísticas, recreativas y de entretenimiento.....	11.901,12	12.002,90	81,33	83,75	52,63	52,71	1.912,77	2.465,04
Sin actividad económica.....	24,08	13,46	127,31	127,62	11.713,46	10.569,54	-8.972,23	-5.318,00

**III.2.1.17. Recursos humanos**

Sectores	2014		2013		Variación	
	Plantilla media	Porcentaje	Plantilla media	Porcentaje	Absoluta	Porcentual
Agricultura e Industrias extractivas.....	2.409	1,70	2.453	1,68	-44	-1,79
Industrias manufactureras.....	7.896	5,57	8.052	5,50	-156	-1,94
Suministro de agua, actividades de saneamiento, gestión de residuos y descontaminación.....	605	0,43	623	0,43	-18	-2,89
Construcción e Inmobiliarias.....	7.042	4,96	7.302	4,99	-260	-3,56
Comercio al por mayor y al por menor y Hostelería.....	3.747	2,64	3.743	2,56	4	0,11
Transporte.....	14.550	10,26	14.984	10,24	-434	-2,90
Almacenamiento y actividades anexas al transporte.....	31.981	22,54	33.237	22,72	-1.256	-3,78
Actividades postales y de correos.....	51.415	36,24	53.411	36,52	-1.996	-3,74
Información y comunicaciones.....	8.730	6,15	8.770	5,99	-40	-0,46
Actividades financieras.....	633	0,45	616	0,42	17	2,76
Actividades profesionales, científicas y técnicas y Actividades administrativas y servicios auxiliares.....	9.195	6,48	9.456	6,46	-261	-2,76
Administración pública y defensa y Educación.....	2.933	2,07	2.918	1,99	15	0,51
Actividades artísticas, recreativas y de entretenimiento.....	711	0,50	711	0,49	-	-
Sin actividad económica.....	13	0,01	13	0,01	-	-
<b>Total.....</b>	<b>141.860</b>	<b>100,00</b>	<b>146.289</b>	<b>100,00</b>	<b>-4.429</b>	<b>-20,44</b>

### III.2.1.6. Recursos humanos

plantilla media

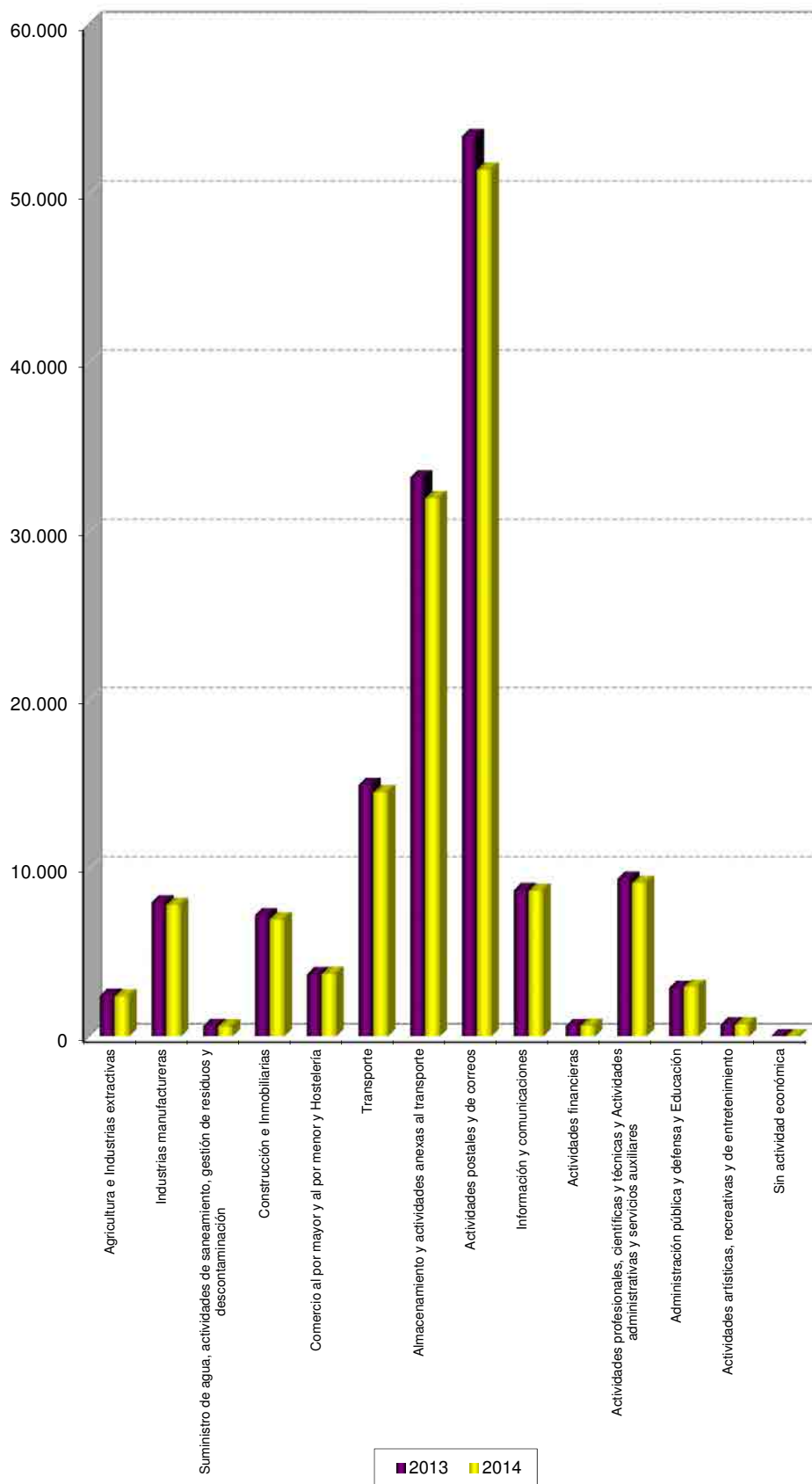

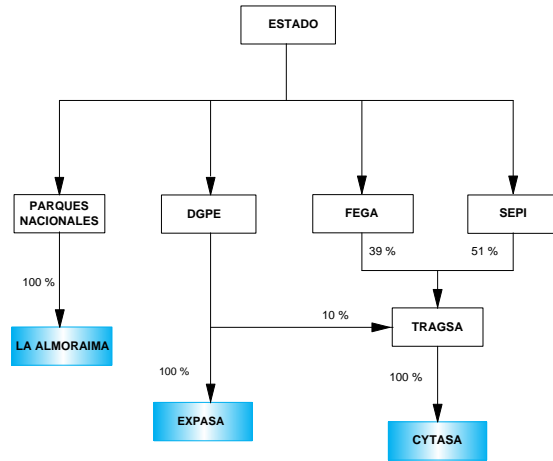

Seccion A Y B: Agricultura e  
Industrias extractivas

Sección A: Agricultura, ganadería, silvicultura y pesca

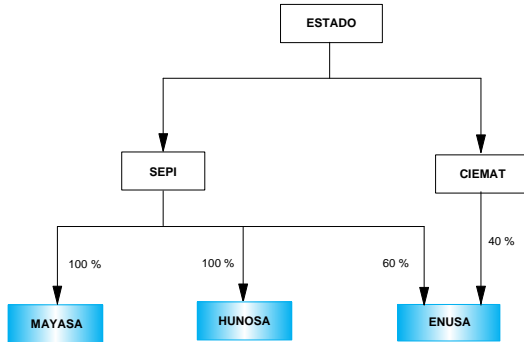

Sección B: Industrias extractivas



 Empresas estatales clasificadas en la sección

 Matrices del Sector público estatal



## ENTIDADES TRATADAS

COLONIZACION Y TRANSFORMACION AGRARIA, S.A

ENUSA INDUSTRIAS AVANZADAS, S.A.

EXPASA AGRICULTURA Y GANADERÍA, S.A.

HULLERAS DEL NORTE S.A.

LA ALMORAIMA, S.A.

MINAS DE ALMADEN Y ARRAYANES, S.A.

ACTIVO	2014		2013		Variación	
	Miles de euros	Porcentaje	Miles de euros	Porcentaje	Absoluta	Porcentual
<b>A) ACTIVO NO CORRIENTE.....</b>	<b>1.614.737</b>	<b>67,50</b>	<b>1.417.513</b>	<b>63,40</b>	<b>197.224</b>	<b>13,91</b>
Inmovilizado intangible.....	40.146	1,68	39.731	1,78	415	1,05
Inmovilizado material.....	163.253	6,82	187.580	8,39	-24.327	-12,97
Inversiones inmobiliarias.....	127	0,01	136	0,01	-9	-6,62
Inversiones en empresas del grupo y asociadas a largo plazo.	1.380.628	57,71	1.162.693	52,00	217.935	18,74
Inversiones financieras a largo plazo.....	6.504	0,27	4.301	0,19	2.203	51,22
Activos por impuesto diferido.....	24.079	1,01	23.072	1,03	1.007	4,37
Deudores comerciales no corrientes.....	-	-	-	-	-	-
<b>B) ACTIVO CORRIENTE.....</b>	<b>777.615</b>	<b>32,50</b>	<b>818.253</b>	<b>36,60</b>	<b>-40.638</b>	<b>-4,97</b>
Activos no corrientes mantenidos para la venta.....	471	0,02	3.740	0,17	-3.269	-87,41
Existencias.....	400.216	16,73	424.192	18,97	-23.976	-5,65
Deudores comerciales y otras cuentas a cobrar.....	138.545	5,79	162.978	7,29	-24.433	-14,99
Inversiones en empresas del grupo y asociadas a corto plazo.	213.699	8,93	206.194	9,22	7.505	3,64
Inversiones financieras a corto plazo.....	10.843	0,45	871	0,04	9.972	1.144,89
Periodificaciones a corto plazo.....	677	0,03	938	0,04	-261	-27,83
Efectivo y otros activos líquidos equivalentes.....	13.164	0,55	19.340	0,87	-6.176	-31,93
<b>TOTAL ACTIVO.....</b>	<b>2.392.352</b>	<b>100,00</b>	<b>2.235.766</b>	<b>100,00</b>	<b>156.586</b>	<b>7,00</b>

PATRIMONIO NETO Y PASIVO	2014		2013		Variación	
	Miles de euros	Porcentaje	Miles de euros	Porcentaje	Absoluta	Porcentual
<b>A) PATRIMONIO NETO.....</b>	<b>321.060</b>	<b>13,42</b>	<b>355.670</b>	<b>15,91</b>	<b>-34.610</b>	<b>-9,73</b>
A-1) Fondos propios.....	312.550	13,06	351.454	15,72	-38.904	-11,07
Capital.....	112.220	4,69	112.074	5,01	146	0,13
Reservas, Prima de emisión, Resultados de ejercicios anteriores y otros.....	213.485	8,92	249.254	11,15	-35.769	-14,35
Resultado del ejercicio.....	-13.155	-0,54	-9.874	-0,44	-3.281	-33,23
A-2) Ajustes por cambio de valor.....	1.737	0,07	-3.537	-0,15	5.274	149,11
A-3) Subvenciones, donaciones y legados recibidos.....	6.773	0,28	7.753	0,35	-980	-12,64
<b>B) PASIVO NO CORRIENTE.....</b>	<b>1.669.600</b>	<b>69,79</b>	<b>1.394.106</b>	<b>62,35</b>	<b>275.494</b>	<b>19,76</b>
Provisiones a largo plazo.....	1.427.795	59,68	1.204.196	53,86	223.599	18,57
Deudas a largo plazo.....	202.575	8,47	112.683	5,04	89.892	79,77
Deudas con empresas del grupo y asociadas a largo plazo.....	32.863	1,37	72.085	3,22	-39.222	-54,41
Pasivos por impuestos diferidos.....	6.367	0,27	5.142	0,23	1.225	23,82
Periodificaciones a largo plazo.....	-	-	-	-	-	-
Acreedores comerciales no corrientes.....	-	-	-	-	-	-
Deuda con características especiales a largo plazo.....	-	-	-	-	-	-
<b>C) PASIVO CORRIENTE.....</b>	<b>401.692</b>	<b>16,79</b>	<b>485.990</b>	<b>21,74</b>	<b>-84.298</b>	<b>-17,35</b>
Pasivos vinculados con activos no corrientes mantenidos para la venta.....	-	-	-	-	-	-
Provisiones a corto plazo.....	160.779	6,72	156.364	6,99	4.415	2,82
Deudas a corto plazo.....	39.879	1,67	113.191	5,06	-73.312	-64,77
Deudas con empresas del grupo y asociadas a corto plazo.....	56.214	2,35	79.477	3,55	-23.263	-29,27
Acreedores comerciales y otras cuentas a pagar.....	143.821	6,01	135.260	6,05	8.561	6,33
Periodificaciones a corto plazo.....	999	0,04	1.698	0,08	-699	-41,17
Deuda con características especiales a corto plazo.....	-	-	-	-	-	-
<b>TOTAL PATRIMONIO NETO Y PASIVO.....</b>	<b>2.392.352</b>	<b>100,00</b>	<b>2.235.766</b>	<b>100,00</b>	<b>156.586</b>	<b>7,00</b>

Concepto	2014		2013		Variación	
	Miles de euros	Porcentaje	Miles de euros	Porcentaje	Absoluta	Porcentual
<b>A) OPERACIONES CONTINUADAS</b>						
Importe neto de la cifra de negocios.....	382.516	100,00	496.969	100,00	-114.453	-23,03
Variación de existencias de productos terminados y en curso de fabricación.....	3.482	0,91	-113	-0,02	3.595	3.181,42
Trabajos realizados por la empresa para su activo.....	1.355	0,35	1.165	0,23	190	16,31
Aprovisionamientos.....	-282.816	-73,93	-387.733	-78,01	104.917	27,06
Otros ingresos de explotación.....	12.509	3,27	11.177	2,25	1.332	11,92
Gastos de personal.....	-116.986	-30,58	-117.332	-23,60	346	0,30
Otros gastos de explotación.....	-54.789	-14,32	-63.205	-12,71	8.416	13,32
Amortización del inmovilizado.....	-30.164	-7,88	-30.325	-6,10	161	0,53
Imputación de subvenciones de inmovilizado no financiero y otras.....	1.799	0,47	1.785	0,36	14	0,78
Excesos de provisiones.....	4.051	1,06	529	0,11	4.051	765,78
Deterioro y resultado por enajenación del inmovilizado.....	-575	-0,15	-54	-0,01	-521	-964,82
Diferencia negativa de combinaciones de negocio.....	-	-	-	-	-	-
Otros resultados.....	-19.399	-5,07	-12.404	-2,49	-6.995	-56,39
<b>A.1) RESULTADO DE EXPLOTACIÓN.....</b>	<b>-99.017</b>	<b>-25,88</b>	<b>-99.541</b>	<b>-20,02</b>	<b>524</b>	<b>0,53</b>
Ingresos financieros.....	9.536	2,49	4.641	0,93	4.895	105,47
Gastos financieros.....	-12.323	-3,22	-11.260	-2,26	-1.063	-9,44
Variación de valor razonable en instrumentos financieros.....	-	-	-	-	-	-
Diferencias de cambio.....	20	0,01	-19	-	39	205,26
Deterioro y resultado por enajenaciones de instrumentos financieros.....	200	0,05	-2.333	-0,46	2.533	108,57
Otros ingresos y gastos de carácter financiero.....	1.032	0,27	1.111	0,22	-79	-7,11
<b>A.2) RESULTADO FINANCIERO.....</b>	<b>-1.535</b>	<b>-0,40</b>	<b>-7.860</b>	<b>-1,58</b>	<b>6.325</b>	<b>80,47</b>
<b>A.3) RESULTADO ANTES DE IMPUESTOS.....</b>	<b>-100.552</b>	<b>-26,28</b>	<b>-107.401</b>	<b>-21,61</b>	<b>6.849</b>	<b>6,38</b>
Impuestos sobre beneficios.....	87.397	22,85	97.527	19,62	-10.130	-10,39
<b>A.4) RESULTADO DEL EJERCICIO PROCEDENTE DE OPERACIONES CONTINUADAS.....</b>	<b>-13.155</b>	<b>-3,43</b>	<b>-9.874</b>	<b>-1,98</b>	<b>-3.281</b>	<b>-33,23</b>
<b>B) OPERACIONES INTERRUMPIDAS</b>						
Resultado del ejercicio procedente de operaciones interrumpidas neto de impuestos.....	-	-	-	-	-	-
<b>A.5) RESULTADO DEL EJERCICIO.....</b>	<b>-13.155</b>	<b>-3,43</b>	<b>-9.874</b>	<b>-1,98</b>	<b>-3.281</b>	<b>-33,23</b>

Concepto	2014		2013		Variación	
	Miles de euros	Porcentaje	Miles de euros	Porcentaje	Absoluta	Porcentual
Importe neto de la cifra de negocios.....	382.516	100,00	496.969	100,00	-114.453	-23,03
Variación de existencias de productos terminados y en curso de fabricación.....	3.482	0,91	-113	-0,02	3.595	3.181,42
Trabajos efectuados por la empresa para su activo.....	1.355	0,35	1.165	0,23	190	16,31
Aprovisionamientos.....	-282.816	-73,93	-387.733	-78,01	104.917	27,06
Otros ingresos de explotación.....	12.509	3,27	11.177	2,25	1.332	11,92
Gastos de personal.....	-116.986	-30,58	-117.332	-23,60	346	0,30
Otros gastos de explotación.....	-54.789	-14,32	-63.205	-12,71	8.416	13,32
<b>EBITDA.....</b>	<b>-54.729</b>	<b>-14,30</b>	<b>-59.072</b>	<b>-11,88</b>	<b>4.343</b>	<b>7,35</b>

Concepto	2014	2013
A) Resultado de la cuenta de pérdidas y ganancias.....	-13.155	-9.874
B) Ingresos y gastos imputados directamente al patrimonio neto.....	7.238	3.670
I. Por valoración instrumentos financieros.....	-	-
II. Por coberturas de flujos de efectivo.....	10.022	1.889
III. Subvenciones, donaciones y legados recibidos.....	79	2.348
IV. Por ganancias y pérdidas actuariales y otros ajustes.....	81	-
V. Por activos no corrientes y pasivos vinculados, mantenidos para la venta.....	-	-
VI. Diferencias de conversión.....	-	-
VII. Efecto impositivo.....	-2.944	-567
C) Transferencias a la cuenta de pérdidas y ganancias.....	-2.944	-961
VIII. Por valoración de instrumentos financieros.....	-	-
IX. Por coberturas de flujos de efectivo.....	-2.360	460
X. Subvenciones, donaciones y legados recibidos.....	-1.799	-1.785
XI. Por activos no corrientes y pasivos vinculados, mantenidos para la venta.....	-	-
XII. Diferencias de conversión.....	-	-
XIII. Efecto impositivo.....	1.215	364
<b>TOTAL DE INGRESOS Y GASTOS RECONOCIDOS.....</b>	<b>-8.861</b>	<b>-7.165</b>

## III.2.1.22. Estado total de cambios en patrimonio neto

## Agricultura e Industrias extractivas

Miles de euros

Concepto	Capital	Prima emisión, reservas y rdos ejercicios anteriores	Acciones y participaciones propias	Otras aportaciones de socios	Resultado del ejercicio	(Dividendo a cuenta)	Otros instrumentos de patrimonio	Ajustes por cambios de valor	Subvenciones, donaciones y legados recibidos	Total cambios en el patrimonio neto
<b>SALDO AJUSTADO, INICIO DEL AÑO 2014..</b>	<b>112.074</b>	<b>104.906</b>	-	<b>144.348</b>	<b>-9.874</b>	-	-	<b>-3.537</b>	<b>7.753</b>	<b>355.670</b>
I. Total ingresos y gastos reconocidos.....	-	-	-	-	-13.155	-	-	5.274	-980	-8.861
II. Operaciones con socios o propietarios.....	-	-6.417	-	145.000	-7.587	-	-	-	-	130.996
1. Aumentos de capital.....	-	-	-	-	-	-	-	-	-	-
2. Reducciones de capital.....	-	-	-	-	-	-	-	-	-	-
3. Otras operaciones con socios o propietarios.	-	-6.417	-	145.000	-7.587	-	-	-	-	130.996
III. Otras variaciones del patrimonio neto.....	146	-32.352	-	-142.000	17.461	-	-	-	-	-156.745
<b>SALDO, FINAL DEL AÑO 2014.....</b>	<b>112.220</b>	<b>66.137</b>	-	<b>147.348</b>	<b>-13.155</b>	-	-	<b>1.737</b>	<b>6.773</b>	<b>321.060</b>

Concepto	2014	2013
<b>A) FLUJOS DE EFECTIVO DE LAS ACTIVIDADES DE EXPLOTACIÓN.....</b>	<b>-80.012</b>	<b>-91.396</b>
1. Resultado del ejercicio antes de impuestos.....	-100.552	-107.401
2. Ajustes del resultado.....	35.306	41.466
3. Cambios en el capital corriente.....	34.269	35.940
4. Otros flujos de efectivo de las actividades de explotación.....	-49.035	-61.401
Pagos de intereses.....	-9.562	-8.882
Cobros de intereses y dividendos.....	9.820	5.746
Otros pagos y cobros.....	-49.293	-58.265
<b>B) FLUJOS DE EFECTIVO DE LAS ACTIVIDADES DE INVERSIÓN.....</b>	<b>-7.113</b>	<b>-416</b>
6. Pagos por inversiones.....	-57.411	-60.115
Empresas del grupo y asociadas.....	-36.841	-48.120
Inmovilizado intangible, material e inversiones inmobiliarias.....	-9.978	-9.370
Otros activos financieros.....	-10.592	-2.625
Activos no corrientes mantenidos para la venta y otros activos.....	-	-
7. Cobros por desinversiones.....	50.298	59.699
Empresas del grupo y asociadas.....	48.052	56.660
Inmovilizado intangible, material e inversiones inmobiliarias.....	343	463
Otros activos financieros.....	761	1.945
Activos no corrientes mantenidos para la venta y otros activos.....	1.142	631
<b>C) FLUJOS DE EFECTIVO DE LAS ACTIVIDADES DE FINANCIACIÓN.....</b>	<b>81.209</b>	<b>101.081</b>
9. Cobros y pagos por instrumentos de patrimonio.....	145.000	145.948
Emisión y enajenación de instrumentos de patrimonio propio.....	145.000	143.600
Amortización y adquisición de instrumentos de patrimonio propio.....	-	-
Subvenciones, donaciones y legados recibidos.....	-	2.348
10. Cobros y pagos por instrumentos de pasivo financiero.....	-47.021	-43.355
a) Emisión.....	124.471	189.207
Obligaciones y otros valores negociables.....	-	-
Deudas con entidades de crédito.....	123.981	187.884
Deudas con empresas del grupo y asociadas.....	202	184
Otras deudas.....	288	1.139
b) Devolución y amortización.....	-171.492	-232.562
Obligaciones y otros valores negociables.....	-	-
Deudas con entidades de crédito.....	-108.542	-214.396
Deudas con empresas del grupo y asociadas.....	-14.564	-1.764
Otras deudas.....	-48.386	-16.402
11. Pagos por dividendos y remuneraciones de otros instrumentos de patrimonio.....	-16.770	-1.512
<b>D) Efecto de las variaciones de los tipos de cambio.....</b>	<b>-260</b>	<b>368</b>
<b>E) AUMENTO/DISMINUCIÓN NETA DEL EFECTIVO O EQUIVALENTES.....</b>	<b>-6.176</b>	<b>9.637</b>
Efectivo o equivalentes al comienzo del ejercicio.....	19.340	9.703
Efectivo o equivalentes al final del ejercicio.....	13.164	19.340

Concepto	2014	2013
<b>Situación financiera</b>		
Tesorería o acid test (%): (Efectivo y otros activos líquidos equivalentes / Pasivo corriente) x 100.....	3,28	3,98
Liquidez inmediata (%): (Activo corriente - Existencias) / Pasivo corriente) x 100.....	93,95	81,08
Solvencia técnica (%): (Activo corriente / Pasivo corriente) x 100.....	193,59	168,37
Garantía o cobertura (%): (Activo/Pasivo) x 100.....	115,50	118,92
Cobertura del inmovilizado (%): (Recursos permanentes / Activo no corriente) x 100.....	123,28	123,44
Endeudamiento (%): (Pasivo / Patrimonio neto) x 100.....	645,14	528,61
Endeudamiento a largo plazo (%): (Pasivo no corriente / Patrimonio neto) x 100.....	520,03	391,97
Endeudamiento a corto plazo (%): (Pasivo corriente / Patrimonio neto) x 100.....	125,11	136,64
Financiación bancaria sobre recursos ajenos (%): (Deudas con entidades de crédito / Pasivo) x 100.....	11,10	11,38
<b>Estructura</b>		
Gastos financieros sobre cifra de negocios (%): (Gastos financieros / Importe neto de la cifra de negocios) x 100.....	3,22	2,27
Subvenciones sobre cifra de negocios (%): (Subvenciones a la explotación / Importe neto de la cifra de negocios) x 100.....	0,56	0,81
Inmovilizaciones materiales sobre activo (%): (Inmovilizado material e inversiones inmobiliarias/ Total activo) x 100.....	6,83	8,40
Fondos propios sobre pasivo y patrimonio neto (%): (Fondos propios / Total pasivo y patrimonio neto) x 100.....	13,07	15,72
<b>Rentabilidad</b>		
EBITDA sobre cifra de negocios (%): (EBITDA / Importe neto de la cifra de negocios) x 100.....	-14,31	-11,89
Rentabilidad económica (%): (Resultado antes de impuestos + Gastos financieros / Total activo) x 100.....	-3,69	-4,30
Rentabilidad financiera (%): (Resultado después de impuestos / Fondos propios) x 100.....	-4,21	-2,81
Dividendos sobre fondos propios (%): (Dividendos / Fondos propios) x100.....	1,74	2,60
<b>Productividad</b>		
Inmovilizado material por empleado (Miles de euros): Inmovilizado material e inversiones inmobiliarias/ Plantilla media.....	67,82	76,53
Cifra de negocios por empleado (Miles de euros): Importe neto de la cifra de negocios / Plantilla media.....	158,79	202,60
Beneficios por empleado (Miles de euros): Resultado después de impuestos / Plantilla media.....	-5,46	-4,03
Coste medio de personal (Miles de euros): Gastos de personal / Plantilla media.....	48,56	47,83



Plantilla media por categorías profesionales	2014			2013		
	Hombres	Mujeres	Total	Hombres	Mujeres	Total
Altos directivos.....	17	4	21	17	4	21
Otros directivos, técnicos y similares.....	561	159	720	556	159	715
Administrativos y auxiliares.....	64	63	127	75	71	146
Otro personal.....	1.417	124	1.541	1.448	123	1.571
<b>TOTAL.....</b>	<b>2.059</b>	<b>350</b>	<b>2.409</b>	<b>2.096</b>	<b>357</b>	<b>2.453</b>

Plantilla media por tipo de contrato	2014			2013		
	Hombres	Mujeres	Total	Hombres	Mujeres	Total
Personal fijo.....	1.975	329	2.304	2.009	335	2.344
Personal no fijo.....	84	21	105	87	22	109
<b>TOTAL.....</b>	<b>2.059</b>	<b>350</b>	<b>2.409</b>	<b>2.096</b>	<b>357</b>	<b>2.453</b>

Órgano de Administración	2014			2013		
	Hombres	Mujeres	Total	Hombres	Mujeres	Total
Consejeros ejecutivos.....	2	2	4	2	2	4
Resto de consejeros.....	30	13	43	31	13	44
<b>TOTAL.....</b>	<b>32</b>	<b>15</b>	<b>47</b>	<b>33</b>	<b>15</b>	<b>48</b>

## Sección C: Industria manufacturera

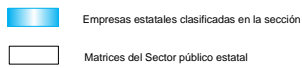
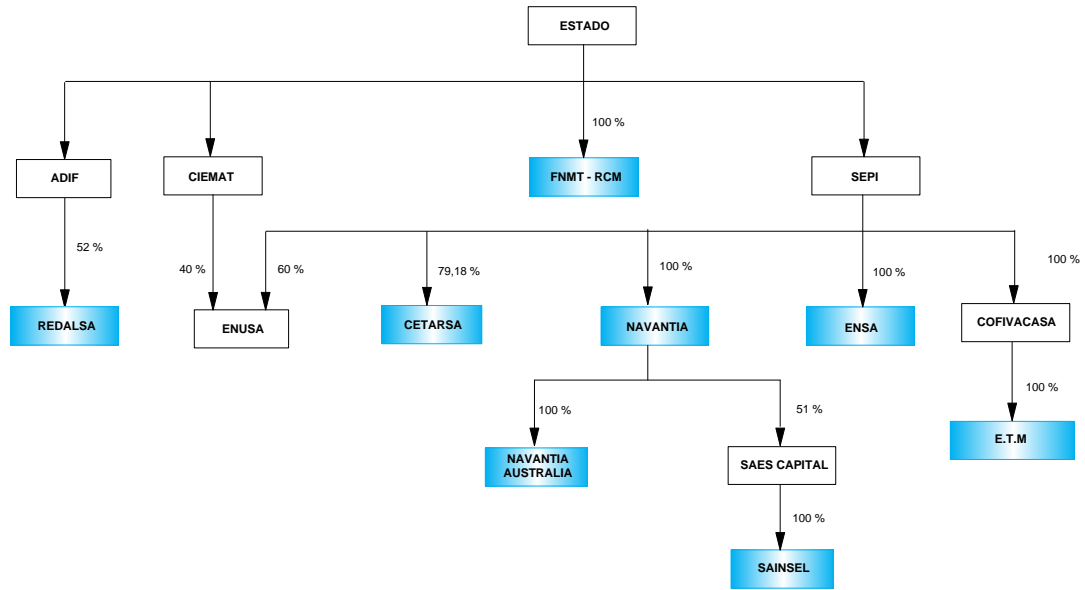

**ENTIDADES TRATADAS**

COMPAÑIA ESPAÑOLA DE TABACO EN RAMA, S.A.

EQUIPOS NUCLEARES, S.A.

EQUIPOS TERMOMETÁLICOS, S.A.

FABRICA NACIONAL DE MONEDA Y TIMBRE-REAL CASA  
DE LA MONEDA

NAVANTIA AUSTRALIA PTY. LTD.

NAVANTIA, S.A.

REDALSA, S.A.

SAINSEL SISTEMAS NAVALES, S.A.U.

ACTIVO	2014		2013		Variación	
	Miles de euros	Porcentaje	Miles de euros	Porcentaje	Absoluta	Porcentual
<b>A) ACTIVO NO CORRIENTE.....</b>	<b>3.714.580</b>	<b>74,73</b>	<b>3.648.502</b>	<b>75,54</b>	<b>66.078</b>	<b>1,81</b>
Inmovilizado intangible.....	2.213	0,04	1.931	0,04	282	14,60
Inmovilizado material.....	461.760	9,29	488.196	10,11	-26.436	-5,42
Inversiones inmobiliarias.....	12.629	0,25	12.847	0,27	-218	-1,70
Inversiones en empresas del grupo y asociadas a largo plazo.....	16.011	0,32	12.636	0,26	3.375	26,71
Inversiones financieras a largo plazo.....	1.990	0,04	5.520	0,11	-3.530	-63,95
Activos por impuesto diferido.....	38.924	0,78	61.471	1,27	-22.547	-36,68
Deudores comerciales no corrientes.....	3.181.053	63,99	3.065.901	63,48	115.152	3,76
<b>B) ACTIVO CORRIENTE.....</b>	<b>1.256.214</b>	<b>25,27</b>	<b>1.181.579</b>	<b>24,46</b>	<b>74.635</b>	<b>6,32</b>
Activos no corrientes mantenidos para la venta.....	-	-	361	0,01	-361	-100,00
Existencias.....	530.654	10,68	460.847	9,54	69.807	15,15
Deudores comerciales y otras cuentas a cobrar.....	403.349	8,11	372.958	7,72	30.391	8,15
Inversiones en empresas del grupo y asociadas a corto plazo.....	106.000	2,13	173.432	3,59	-67.432	-38,88
Inversiones financieras a corto plazo.....	72.546	1,46	103.480	2,14	-30.934	-29,89
Periodificaciones a corto plazo.....	1.672	0,03	318	0,01	1.354	425,79
Efectivo y otros activos líquidos equivalentes.....	141.993	2,86	70.183	1,45	71.810	102,32
<b>TOTAL ACTIVO.....</b>	<b>4.970.794</b>	<b>100,00</b>	<b>4.830.081</b>	<b>100,00</b>	<b>140.713</b>	<b>2,91</b>

PATRIMONIO NETO Y PASIVO	2014		2013		Variación	
	Miles de euros	Porcentaje	Miles de euros	Porcentaje	Absoluta	Porcentual
<b>A) PATRIMONIO NETO.....</b>	<b>565.396</b>	<b>11,37</b>	<b>566.678</b>	<b>11,73</b>	<b>-1.282</b>	<b>-0,23</b>
A-1) Fondos propios.....	561.214	11,29	559.537	11,58	1.677	0,30
Capital.....	323.201	6,50	319.218	6,61	3.983	1,25
Reservas, Prima de emisión, Resultados de ejercicios anteriores y otros.....	244.557	4,92	277.742	5,75	-33.185	-11,95
Resultado del ejercicio.....	-6.544	-0,13	-37.423	-0,77	30.879	82,51
A-2) Ajustes por cambio de valor.....	-1.178	-0,02	1.378	0,03	-2.556	-185,49
A-3) Subvenciones, donaciones y legados recibidos.....	5.360	0,11	5.763	0,12	-403	-6,99
<b>B) PASIVO NO CORRIENTE.....</b>	<b>3.748.827</b>	<b>75,42</b>	<b>3.498.368</b>	<b>72,43</b>	<b>250.459</b>	<b>7,16</b>
Provisiones a largo plazo.....	30.703	0,62	23.302	0,48	7.401	31,76
Deudas a largo plazo.....	3.394.292	68,28	3.134.355	64,89	259.937	8,29
Deudas con empresas del grupo y asociadas a largo plazo.....	219.771	4,42	233.217	4,83	-13.446	-5,77
Pasivos por impuestos diferidos.....	11.854	0,24	10.974	0,23	880	8,02
Periodificaciones a largo plazo.....	90.823	1,83	95.144	1,97	-4.321	-4,54
Acreedores comerciales no corrientes.....	1.384	0,03	1.376	0,03	8	0,58
Deuda con características especiales a largo plazo.....	-	-	-	-	-	-
<b>C) PASIVO CORRIENTE.....</b>	<b>656.571</b>	<b>13,21</b>	<b>765.035</b>	<b>15,84</b>	<b>-108.464</b>	<b>-14,18</b>
Pasivos vinculados con activos no corrientes mantenidos para la venta.....	-	-	-	-	-	-
Provisiones a corto plazo.....	104.972	2,11	202.618	4,19	-97.646	-48,19
Deudas a corto plazo.....	27.485	0,55	37.023	0,77	-9.538	-25,76
Deudas con empresas del grupo y asociadas a corto plazo.....	38.510	0,77	35.280	0,73	3.230	9,16
Acreedores comerciales y otras cuentas a pagar.....	470.038	9,46	477.038	9,88	-7.000	-1,47
Periodificaciones a corto plazo.....	15.566	0,31	13.076	0,27	2.490	19,04
Deuda con características especiales a corto plazo.....	-	-	-	-	-	-
<b>TOTAL PATRIMONIO NETO Y PASIVO.....</b>	<b>4.970.794</b>	<b>100,00</b>	<b>4.830.081</b>	<b>100,00</b>	<b>140.713</b>	<b>2,91</b>

Concepto	2014		2013		Variación	
	Miles de euros	Porcentaje	Miles de euros	Porcentaje	Absoluta	Porcentual
<b>A) OPERACIONES CONTINUADAS</b>						
Importe neto de la cifra de negocios.....	933.909	100,00	1.120.068	100,00	-186.159	-16,62
Variación de existencias de productos terminados y en curso de fabricación.....	1.399	0,15	-11.098	-0,99	12.497	112,61
Trabajos realizados por la empresa para su activo.....	1.691	0,18	1.399	0,12	292	20,87
Aprovisionamientos.....	-354.713	-37,98	-518.160	-46,26	163.447	31,54
Otros ingresos de explotación.....	14.928	1,60	15.126	1,35	-198	-1,31
Gastos de personal.....	-442.347	-47,36	-403.925	-36,06	-38.422	-9,51
Otros gastos de explotación.....	-97.552	-10,44	-209.829	-18,73	112.277	53,51
Amortización del inmovilizado.....	-54.371	-5,82	-54.651	-4,87	280	0,51
Imputación de subvenciones de inmovilizado no financiero y otras.....	813	0,09	875	0,08	-62	-7,09
Excesos de provisiones.....	1.404	0,15	828	0,07	1.404	169,57
Deterioro y resultado por enajenación del inmovilizado.....	3	-	-539	-0,04	542	100,56
Diferencia negativa de combinaciones de negocio.....	-	-	-	-	-	-
Otros resultados.....	-328	-0,03	-961	-0,08	633	65,87
<b>A.1) RESULTADO DE EXPLOTACIÓN.....</b>	<b>4.836</b>	<b>0,52</b>	<b>-60.867</b>	<b>-5,43</b>	<b>65.703</b>	<b>107,95</b>
Ingresos financieros.....	134.594	14,41	127.837	11,41	6.757	5,29
Gastos financieros.....	-141.712	-15,17	-111.682	-9,97	-30.030	-26,89
Variación de valor razonable en instrumentos financieros.....	-	-	-	-	-	-
Diferencias de cambio.....	-85	-	-1.267	-0,11	1.182	93,29
Deterioro y resultado por enajenaciones de instrumentos financieros.....	1.867	0,20	137	0,01	1.730	1.262,77
Otros ingresos y gastos de carácter financiero.....	-	-	-	-	-	-
<b>A.2) RESULTADO FINANCIERO.....</b>	<b>-5.336</b>	<b>-0,57</b>	<b>15.025</b>	<b>1,34</b>	<b>-20.361</b>	<b>-135,51</b>
<b>A.3) RESULTADO ANTES DE IMPUESTOS.....</b>	<b>-500</b>	<b>-0,05</b>	<b>-45.842</b>	<b>-4,09</b>	<b>45.342</b>	<b>98,91</b>
Impuestos sobre beneficios.....	-6.044	-0,64	8.419	0,75	-14.463	-171,79
<b>A.4) RESULTADO DEL EJERCICIO PROCEDENTE DE OPERACIONES CONTINUADAS.....</b>	<b>-6.544</b>	<b>-0,70</b>	<b>-37.423</b>	<b>-3,34</b>	<b>30.879</b>	<b>82,51</b>
<b>B) OPERACIONES INTERRUMPIDAS</b>						
Resultado del ejercicio procedente de operaciones interrumpidas neto de impuestos.....	-	-	-	-	-	-
<b>A.5) RESULTADO DEL EJERCICIO.....</b>	<b>-6.544</b>	<b>-0,70</b>	<b>-37.423</b>	<b>-3,34</b>	<b>30.879</b>	<b>82,51</b>

Concepto	2014		2013		Variación	
	Miles de euros	Porcentaje	Miles de euros	Porcentaje	Absoluta	Porcentual
Importe neto de la cifra de negocios.....	933.909	100,00	1.120.068	100,00	-186.159	-16,62
Variación de existencias de productos terminados y en curso de fabricación.....	1.399	0,15	-11.098	-0,99	12.497	112,61
Trabajos efectuados por la empresa para su activo.....	1.691	0,18	1.399	0,12	292	20,87
Aprovisionamientos.....	-354.713	-37,98	-518.160	-46,26	163.447	31,54
Otros ingresos de explotación.....	14.928	1,60	15.126	1,35	-198	-1,31
Gastos de personal.....	-442.347	-47,36	-403.925	-36,06	-38.422	-9,51
Otros gastos de explotación.....	-97.552	-10,44	-209.829	-18,73	112.277	53,51
<b>EBITDA.....</b>	<b>57.315</b>	<b>6,14</b>	<b>-6.419</b>	<b>-0,57</b>	<b>63.734</b>	<b>992,90</b>

Concepto	2014	2013
A) Resultado de la cuenta de pérdidas y ganancias.....	-6.544	-37.423
B) Ingresos y gastos imputados directamente al patrimonio neto.....	6.105	-15.809
I. Por valoración instrumentos financieros.....	-	-
II. Por coberturas de flujos de efectivo.....	-2.185	1.634
III. Subvenciones, donaciones y legados recibidos.....	98	105
IV. Por ganancias y pérdidas actuariales y otros ajustes.....	10.469	-23.696
V. Por activos no corrientes y pasivos vinculados, mantenidos para la venta.....	-	-
VI. Diferencias de conversión.....	-612	-
VII. Efecto impositivo.....	-1.665	6.148
C) Transferencias a la cuenta de pérdidas y ganancias.....	-883	-269
VIII. Por valoración de instrumentos financieros.....	-	-
IX. Por coberturas de flujos de efectivo.....	-522	710
X. Subvenciones, donaciones y legados recibidos.....	-899	-1.065
XI. Por activos no corrientes y pasivos vinculados, mantenidos para la venta.....	-	-
XII. Diferencias de conversión.....	-	-
XIII. Efecto impositivo.....	538	86
<b>TOTAL DE INGRESOS Y GASTOS RECONOCIDOS.....</b>	<b>-1.322</b>	<b>-53.501</b>



## III.2.1.30. Estado total de cambios en patrimonio neto

## Industria manufacturera

Miles de euros

Concepto	Capital	Prima emisión, reservas y rdos ejercicios anteriores	Acciones y participaciones propias	Otras aportaciones de socios	Resultado del ejercicio	(Dividendo a cuenta)	Otros instrumentos de patrimonio	Ajustes por cambios de valor	Subvenciones, donaciones y legados recibidos	Total cambios en el patrimonio neto
<b>SALDO AJUSTADO, INICIO DEL AÑO 2014..</b>	<b>319.218</b>	<b>274.693</b>	-	<b>3.049</b>	<b>-37.423</b>	-	-	<b>1.378</b>	<b>5.763</b>	<b>566.678</b>
I. Total ingresos y gastos reconocidos.....	-	8.181	-	-	-6.544	-	-	-2.556	-403	-1.322
II. Operaciones con socios o propietarios.....	3.983	153	-	2.873	-6.971	-	-	-	-	38
1. Aumentos de capital.....	-	-	-	-	-	-	-	-	-	-
2. Reducciones de capital.....	-	-	-	-	-	-	-	-	-	-
3. Otras operaciones con socios o propietarios.	3.983	153	-	2.873	-6.971	-	-	-	-	38
III. Otras variaciones del patrimonio neto.....	-	-44.033	-	-359	44.394	-	-	-	-	2
<b>SALDO, FINAL DEL AÑO 2014.....</b>	<b>323.201</b>	<b>238.994</b>	-	<b>5.563</b>	<b>-6.544</b>	-	-	<b>-1.178</b>	<b>5.360</b>	<b>565.396</b>

Concepto	2014	2013
<b>A) FLUJOS DE EFECTIVO DE LAS ACTIVIDADES DE EXPLOTACIÓN.....</b>	<b>-179.707</b>	<b>-131.439</b>
1. Resultado del ejercicio antes de impuestos.....	-500	-45.842
2. Ajustes del resultado.....	-100.686	176.759
3. Cambios en el capital corriente.....	-72.119	-287.039
4. Otros flujos de efectivo de las actividades de explotación.....	-6.402	24.683
Pagos de intereses.....	-863	-1.425
Cobros de intereses y dividendos.....	4.557	9.677
Otros pagos y cobros.....	-10.096	16.431
<b>B) FLUJOS DE EFECTIVO DE LAS ACTIVIDADES DE INVERSIÓN.....</b>	<b>85.232</b>	<b>-181.636</b>
6. Pagos por inversiones.....	-40.751	-193.477
Empresas del grupo y asociadas.....	-12.068	-95.410
Inmovilizado intangible, material e inversiones inmobiliarias.....	-28.528	-23.840
Otros activos financieros.....	-155	-74.227
Activos no corrientes mantenidos para la venta y otros activos.....	-	-
7. Cobros por desinversiones.....	125.983	11.841
Empresas del grupo y asociadas.....	91.400	10.383
Inmovilizado intangible, material e inversiones inmobiliarias.....	273	59
Otros activos financieros.....	32.088	1.195
Activos no corrientes mantenidos para la venta y otros activos.....	2.222	204
<b>C) FLUJOS DE EFECTIVO DE LAS ACTIVIDADES DE FINANCIACIÓN.....</b>	<b>166.863</b>	<b>48.812</b>
9. Cobros y pagos por instrumentos de patrimonio.....	4.081	-
Emisión y enajenación de instrumentos de patrimonio propio.....	3.983	-
Amortización y adquisición de instrumentos de patrimonio propio.....	-	-
Subvenciones, donaciones y legados recibidos.....	98	-
10. Cobros y pagos por instrumentos de pasivo financiero.....	196.672	55.380
a) Emisión.....	241.839	86.915
Obligaciones y otros valores negociables.....	-	-
Deudas con entidades de crédito.....	5	-
Deudas con empresas del grupo y asociadas.....	29.768	40.213
Otras deudas.....	212.066	46.702
b) Devolución y amortización.....	-45.167	-31.535
Obligaciones y otros valores negociables.....	-	-
Deudas con entidades de crédito.....	-	-2.106
Deudas con empresas del grupo y asociadas.....	-41.973	-20.384
Otras deudas.....	-3.194	-9.045
11. Pagos por dividendos y remuneraciones de otros instrumentos de patrimonio.....	-33.890	-6.568
<b>D) Efecto de las variaciones de los tipos de cambio.....</b>	<b>-578</b>	<b>-320</b>
<b>E) AUMENTO/DISMINUCIÓN NETA DEL EFECTIVO O EQUIVALENTES.....</b>	<b>71.810</b>	<b>-264.583</b>
Efectivo o equivalentes al comienzo del ejercicio.....	70.183	334.766
Efectivo o equivalentes al final del ejercicio.....	141.993	70.183

Concepto	2014	2013
<b>Situación financiera</b>		
Tesorería o acid test (%):(Efectivo y otros activos líquidos equivalentes/ Pasivo corriente) x 100.....	21,63	9,17
Liquidez inmediata (%): (Activo corriente - Existencias) / Pasivo corriente) x 100.....	110,51	94,21
Solvencia técnica (%): (Activo corriente / Pasivo corriente) x 100.....	191,33	154,45
Garantía o cobertura (%):(Activo/Pasivo) x 100.....	112,83	113,29
Cobertura del inmovilizado (%): (Recursos permanentes / Activo no corriente) x 100.....	116,14	111,42
Endeudamiento (%): (Pasivo / Patrimonio neto) x 100.....	779,17	752,35
Endeudamiento a largo plazo (%): (Pasivo no corriente / Patrimonio neto) x 100.....	663,04	617,35
Endeudamiento a corto plazo (%): (Pasivo corriente / Patrimonio neto) x 100.....	116,13	135,00
Financiación bancaria sobre recursos ajenos (%): (Deudas con entidades de crédito / Pasivo) x 100.....	-	-
<b>Estructura</b>		
Gastos financieros sobre cifra de negocios (%): (Gastos financieros / Importe neto de la cifra de negocios) x 100.....	15,17	9,97
Subvenciones sobre cifra de negocios (%): (Subvenciones a la explotación / Importe neto de la cifra de negocios) x 100.....	0,20	0,16
Inmovilizaciones materiales sobre activo (%): (Inmovilizado material e inversiones inmobiliarias/ Total activo) x 100.....	9,54	10,37
Fondos propios sobre pasivo y patrimonio neto (%): (Fondos propios / Total pasivo y patrimonio neto) x 100.....	11,29	11,58
<b>Rentabilidad</b>		
EBITDA sobre cifra de negocios (%): (EBITDA / Importe neto de la cifra de negocios) x 100.....	6,14	-0,57
Rentabilidad económica (%): (Resultado antes de impuestos + Gastos financieros / Total activo) x 100.....	2,84	1,36
Rentabilidad financiera (%): (Resultado después de impuestos /Fondos propios) x 100.....	-1,17	-6,69
Dividendos sobre fondos propios (%): (Dividendos / Fondos propios) x100.....	0,33	0,97
<b>Productividad</b>		
Inmovilizado material por empleado (Miles de euros): Inmovilizado material e inversiones inmobiliarias/ Plantilla media.....	60,08	62,23
Cifra de negocios por empleado (Miles de euros): Importe neto de la cifra de negocios / Plantilla media.....	118,28	139,10
Beneficios por empleado (Miles de euros): Resultado después de impuestos / Plantilla media.....	-0,83	-4,65
Coste medio de personal (Miles de euros): Gastos de personal / Plantilla media.....	56,02	50,17

Plantilla media por categorías profesionales	2014			2013		
	Hombres	Mujeres	Total	Hombres	Mujeres	Total
Altos directivos.....	23	2	25	20	2	22
Otros directivos, técnicos y similares.....	1.474	369	1.843	1.493	377	1.870
Administrativos y auxiliares.....	1.472	373	1.845	1.473	375	1.848
Otro personal.....	3.886	297	4.183	3.981	331	4.312
<b>TOTAL.....</b>	<b>6.855</b>	<b>1.041</b>	<b>7.896</b>	<b>6.967</b>	<b>1.085</b>	<b>8.052</b>

Plantilla media por tipo de contrato	2014			2013		
	Hombres	Mujeres	Total	Hombres	Mujeres	Total
Personal fijo.....	6.729	1.000	7.729	6.823	1.048	7.871
Personal no fijo.....	126	41	167	144	37	181
<b>TOTAL.....</b>	<b>6.855</b>	<b>1.041</b>	<b>7.896</b>	<b>6.967</b>	<b>1.085</b>	<b>8.052</b>

Órgano de Administración	2014			2013		
	Hombres	Mujeres	Total	Hombres	Mujeres	Total
Consejeros ejecutivos.....	24	9	33	23	10	33
Resto de consejeros.....	29	11	40	36	9	45
<b>TOTAL.....</b>	<b>53</b>	<b>20</b>	<b>73</b>	<b>59</b>	<b>19</b>	<b>78</b>

Sección E: Suministro de agua, actividades  
de saneamiento, gestión de residuos y  
descontaminación

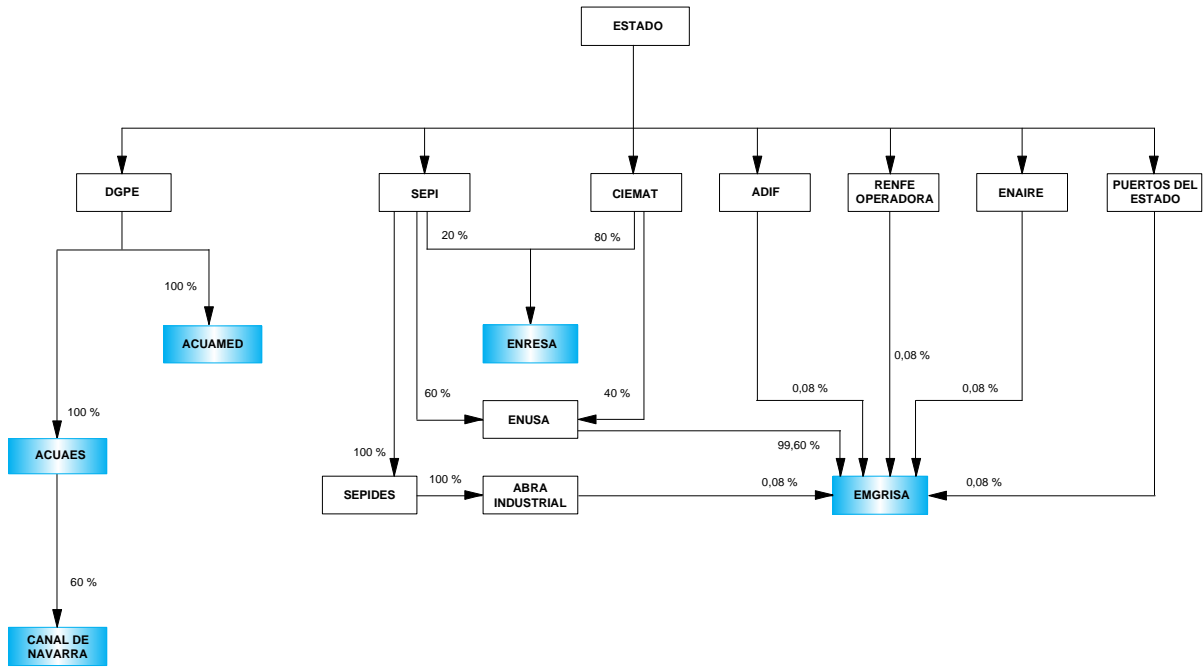

 Empresas estatales clasificadas en la sección

 Matrices del Sector público estatal

**ENTIDADES TRATADAS**

AGUAS DE LAS CUENCAS DE ESPAÑA, S.A.

AGUAS DE LAS CUENCAS MEDITERRANEAS, S.A.

CANAL DE NAVARRA, S.A.

EMPRESA NACIONAL DE RESIDUOS RADIATIVOS, S.A.

EMPRESA PARA LA GESTION DE RESIDUOS INDUSTRIALES, S.A.

ACTIVO	2014		2013		Variación	
	Miles de euros	Porcentaje	Miles de euros	Porcentaje	Absoluta	Porcentual
<b>A) ACTIVO NO CORRIENTE.....</b>	<b>10.266.433</b>	<b>83,56</b>	<b>9.593.589</b>	<b>82,84</b>	<b>672.844</b>	<b>7,01</b>
Inmovilizado intangible.....	19.037	0,15	25.035	0,22	-5.998	-23,96
Inmovilizado material.....	6.058.852	49,32	5.821.515	50,27	237.337	4,08
Inversiones inmobiliarias.....	-	-	-	-	-	-
Inversiones en empresas del grupo y asociadas a largo plazo.....	240.785	1,96	229.848	1,98	10.937	4,76
Inversiones financieras a largo plazo.....	3.890.089	31,66	3.485.877	30,10	404.212	11,60
Activos por impuesto diferido.....	57.670	0,47	31.314	0,27	26.356	84,17
Deudores comerciales no corrientes.....	-	-	-	-	-	-
<b>B) ACTIVO CORRIENTE.....</b>	<b>2.019.334</b>	<b>16,44</b>	<b>1.987.586</b>	<b>17,16</b>	<b>31.748</b>	<b>1,60</b>
Activos no corrientes mantenidos para la venta.....	-	-	-	-	-	-
Existencias.....	113.341	0,92	68.566	0,59	44.775	65,30
Deudores comerciales y otras cuentas a cobrar.....	1.096.460	8,92	879.303	7,59	217.157	24,70
Inversiones en empresas del grupo y asociadas a corto plazo.....	5.834	0,05	7.301	0,06	-1.467	-20,09
Inversiones financieras a corto plazo.....	335.748	2,73	581.622	5,02	-245.874	-42,27
Periodificaciones a corto plazo.....	8.112	0,07	8.731	0,08	-619	-7,09
Efectivo y otros activos líquidos equivalentes.....	459.839	3,74	442.063	3,82	17.776	4,02
<b>TOTAL ACTIVO.....</b>	<b>12.285.767</b>	<b>100,00</b>	<b>11.581.175</b>	<b>100,00</b>	<b>704.592</b>	<b>6,08</b>

PATRIMONIO NETO Y PASIVO	2014		2013		Variación	
	Miles de euros	Porcentaje	Miles de euros	Porcentaje	Absoluta	Porcentual
<b>A) PATRIMONIO NETO.....</b>	<b>5.126.808</b>	<b>41,73</b>	<b>4.947.506</b>	<b>42,72</b>	<b>179.302</b>	<b>3,62</b>
A-1) Fondos propios.....	3.578.674	29,13	3.556.073	30,71	22.601	0,64
Capital.....	3.362.907	27,37	3.345.824	28,89	17.083	0,51
Reservas, Prima de emisión, Resultados de ejercicios anteriores y otros.....	210.149	1,71	203.796	1,76	6.353	3,12
Resultado del ejercicio.....	5.618	0,05	6.453	0,06	-835	-12,94
A-2) Ajustes por cambio de valor.....	-103.483	-0,84	-37.187	-0,32	-66.296	-178,28
A-3) Subvenciones, donaciones y legados recibidos.....	1.651.617	13,44	1.428.620	12,34	222.997	15,61
<b>B) PASIVO NO CORRIENTE.....</b>	<b>6.825.532</b>	<b>55,56</b>	<b>6.329.239</b>	<b>54,65</b>	<b>496.293</b>	<b>7,84</b>
Provisiones a largo plazo.....	4.254.714	34,63	3.860.934	33,34	393.780	10,20
Deudas a largo plazo.....	1.593.210	12,97	1.464.880	12,65	128.330	8,76
Deudas con empresas del grupo y asociadas a largo plazo.....	-	-	-	-	-	-
Pasivos por impuestos diferidos.....	553.862	4,51	612.828	5,29	-58.966	-9,62
Periodificaciones a largo plazo.....	423.746	3,45	390.597	3,37	33.149	8,49
Acreedores comerciales no corrientes.....	-	-	-	-	-	-
Deuda con características especiales a largo plazo.....	-	-	-	-	-	-
<b>C) PASIVO CORRIENTE.....</b>	<b>333.427</b>	<b>2,71</b>	<b>304.430</b>	<b>2,63</b>	<b>28.997</b>	<b>9,53</b>
Pasivos vinculados con activos no corrientes mantenidos para la venta.....	-	-	-	-	-	-
Provisiones a corto plazo.....	708	0,01	1.667	0,01	-959	-57,53
Deudas a corto plazo.....	153.930	1,25	100.462	0,87	53.468	53,22
Deudas con empresas del grupo y asociadas a corto plazo.....	-	-	-	-	-	-
Acreedores comerciales y otras cuentas a pagar.....	178.423	1,45	202.237	1,75	-23.814	-11,78
Periodificaciones a corto plazo.....	366	-	64	-	302	471,88
Deuda con características especiales a corto plazo.....	-	-	-	-	-	-
<b>TOTAL PATRIMONIO NETO Y PASIVO.....</b>	<b>12.285.767</b>	<b>100,00</b>	<b>11.581.175</b>	<b>100,00</b>	<b>704.592</b>	<b>6,08</b>



**III.2.1.35. Cuenta de pérdidas y ganancias Suministro de agua, actividades de saneamiento, gestión de residuos y descontaminación**

Concepto	2014		2013		Variación	
	Miles de euros	Porcentaje	Miles de euros	Porcentaje	Absoluta	Porcentual
<b>A) OPERACIONES CONTINUADAS</b>						
Importe neto de la cifra de negocios.....	505.854	100,00	493.236	100,00	12.618	2,56
Variación de existencias de productos terminados y en curso de fabricación.....	44.911	8,88	22.630	4,59	22.281	98,46
Trabajos realizados por la empresa para su activo.....	12.748	2,52	12.192	2,47	556	4,56
Aprovisionamientos.....	-83.197	-16,44	-55.448	-11,24	-27.749	-50,05
Otros ingresos de explotación.....	2.387	0,47	1.500	0,30	887	59,13
Gastos de personal.....	-43.572	-8,61	-42.860	-8,68	-712	-1,66
Otros gastos de explotación.....	-533.165	-105,39	-508.540	-103,10	-24.625	-4,84
Amortización del inmovilizado.....	-113.777	-22,49	-99.953	-20,26	-13.824	-13,83
Imputación de subvenciones de inmovilizado no financiero y otras.....	40.183	7,94	35.641	7,23	4.542	12,74
Excesos de provisiones.....	-	-	733	0,15	-	-
Deterioro y resultado por enajenación del inmovilizado.....	-10.522	-2,08	-2.615	-0,53	-7.907	-302,37
Diferencia negativa de combinaciones de negocio.....	-	-	-	-	-	-
Otros resultados.....	76	0,02	171	0,03	-95	-55,56
<b>A.1) RESULTADO DE EXPLOTACIÓN.....</b>	<b>-178.074</b>	<b>-35,20</b>	<b>-143.313</b>	<b>-29,05</b>	<b>-34.761</b>	<b>-24,26</b>
Ingresos financieros.....	212.593	42,03	173.038	35,08	39.555	22,86
Gastos financieros.....	-71.645	-14,16	-66.818	-13,54	-4.827	-7,22
Variación de valor razonable en instrumentos financieros.....	27.263	5,39	39.233	7,95	-11.970	-30,51
Diferencias de cambio.....	-2	-	-30	-	28	93,33
Deterioro y resultado por enajenaciones de instrumentos financieros.....	1.691	0,33	-15.645	-3,17	17.336	110,81
Otros ingresos y gastos de carácter financiero.....	14.844	2,93	19.230	3,90	-4.386	-22,81
<b>A.2) RESULTADO FINANCIERO.....</b>	<b>184.744</b>	<b>36,52</b>	<b>149.008</b>	<b>30,21</b>	<b>35.736</b>	<b>23,98</b>
<b>A.3) RESULTADO ANTES DE IMPUESTOS.....</b>	<b>6.670</b>	<b>1,32</b>	<b>5.695</b>	<b>1,15</b>	<b>975</b>	<b>17,12</b>
Impuestos sobre beneficios.....	-1.052	-0,20	758	0,15	-1.810	-238,79
<b>A.4) RESULTADO DEL EJERCICIO PROCEDENTE DE OPERACIONES CONTINUADAS.....</b>	<b>5.618</b>	<b>1,11</b>	<b>6.453</b>	<b>1,31</b>	<b>-835</b>	<b>-12,94</b>
<b>B) OPERACIONES INTERRUMPIDAS</b>						
Resultado del ejercicio procedente de operaciones interrumpidas neto de impuestos.....	-	-	-	-	-	-
<b>A.5) RESULTADO DEL EJERCICIO.....</b>	<b>5.618</b>	<b>1,11</b>	<b>6.453</b>	<b>1,31</b>	<b>-835</b>	<b>-12,94</b>

Concepto	2014		2013		Variación	
	Miles de euros	Porcentaje	Miles de euros	Porcentaje	Absoluta	Porcentual
Importe neto de la cifra de negocios.....	505.854	100,00	493.236	100,00	12.618	2,56
Variación de existencias de productos terminados y en curso de fabricación.....	44.911	8,88	22.630	4,59	22.281	98,46
Trabajos efectuados por la empresa para su activo.....	12.748	2,52	12.192	2,47	556	4,56
Aprovisionamientos.....	-83.197	-16,44	-55.448	-11,24	-27.749	-50,05
Otros ingresos de explotación.....	2.387	0,47	1.500	0,30	887	59,13
Gastos de personal.....	-43.572	-8,61	-42.860	-8,68	-712	-1,66
Otros gastos de explotación.....	-533.165	-105,39	-508.540	-103,10	-24.625	-4,84
<b>EBITDA.....</b>	<b>-94.034</b>	<b>-18,58</b>	<b>-77.290</b>	<b>-15,66</b>	<b>-16.744</b>	<b>-21,66</b>

Concepto	2014	2013
A) Resultado de la cuenta de pérdidas y ganancias.....	5.618	6.453
B) Ingresos y gastos imputados directamente al patrimonio neto.....	181.721	68.587
I. Por valoración instrumentos financieros.....	-	-
II. Por coberturas de flujos de efectivo.....	-90.014	18.029
III. Subvenciones, donaciones y legados recibidos.....	203.776	120.245
IV. Por ganancias y pérdidas actuariales y otros ajustes.....	-	11.188
V. Por activos no corrientes y pasivos vinculados, mantenidos para la venta.....	-	-
VI. Diferencias de conversión.....	-	-
VII. Efecto impositivo.....	67.959	-80.875
C) Transferencias a la cuenta de pérdidas y ganancias.....	-25.343	-21.292
VIII. Por valoración de instrumentos financieros.....	-	-
IX. Por coberturas de flujos de efectivo.....	4.740	5.224
X. Subvenciones, donaciones y legados recibidos.....	-40.183	-35.641
XI. Por activos no corrientes y pasivos vinculados, mantenidos para la venta.....	-	-
XII. Diferencias de conversión.....	-	-
XIII. Efecto impositivo.....	10.100	9.125
<b>TOTAL DE INGRESOS Y GASTOS RECONOCIDOS.....</b>	<b>161.996</b>	<b>53.748</b>

## III.2.1.38. Estado total de cambios en patrimonio neto

## Suministro de agua, actividades de saneamiento, gestión de residuos y descontaminación

Miles de euros

Concepto	Capital	Prima emisión, reservas y rdos ejercicios anteriores	Acciones y participaciones propias	Otras aportaciones de socios	Resultado del ejercicio	(Dividendo a cuenta)	Otros instrumentos de patrimonio	Ajustes por cambios de valor	Subvenciones, donaciones y legados recibidos	Total cambios en el patrimonio neto
<b>SALDO AJUSTADO, INICIO DEL AÑO 2014..</b>	<b>3.345.824</b>	<b>203.796</b>	-	-	<b>6.453</b>	-	-	<b>-37.187</b>	<b>1.428.620</b>	<b>4.947.506</b>
I. Total ingresos y gastos reconocidos.....	-	-	-	-	5.618	-	-	-66.296	222.674	161.996
II. Operaciones con socios o propietarios.....	17.083	-	-	-	-118	-	-	-	-	16.965
1. Aumentos de capital.....	17.083	-	-	-	-	-	-	-	-	17.083
2. Reducciones de capital.....	-	-	-	-	-	-	-	-	-	-
3. Otras operaciones con socios o propietarios.	-	-	-	-	-118	-	-	-	-	-118
III. Otras variaciones del patrimonio neto.....	-	6.353	-	-	-6.335	-	-	-	323	341
<b>SALDO, FINAL DEL AÑO 2014.....</b>	<b>3.362.907</b>	<b>210.149</b>	-	-	<b>5.618</b>	-	-	<b>-103.483</b>	<b>1.651.617</b>	<b>5.126.808</b>

Concepto	2014	2013
<b>A) FLUJOS DE EFECTIVO DE LAS ACTIVIDADES DE EXPLOTACIÓN.....</b>	<b>346.069</b>	<b>425.991</b>
1. Resultado del ejercicio antes de impuestos.....	6.670	5.695
2. Ajustes del resultado.....	298.888	235.634
3. Cambios en el capital corriente.....	-91.959	57.433
4. Otros flujos de efectivo de las actividades de explotación.....	132.470	127.229
Pagos de intereses.....	-62.369	-53.522
Cobros de intereses y dividendos.....	196.839	179.606
Otros pagos y cobros.....	-2.000	1.145
<b>B) FLUJOS DE EFECTIVO DE LAS ACTIVIDADES DE INVERSIÓN.....</b>	<b>-571.291</b>	<b>-783.937</b>
6. Pagos por inversiones.....	-7.277.977	-5.506.698
Empresas del grupo y asociadas.....	-5.688	-7.187
Inmovilizado intangible, material e inversiones inmobiliarias.....	-328.088	-349.702
Otros activos financieros.....	-6.942.471	-5.148.608
Activos no corrientes mantenidos para la venta y otros activos.....	-1.730	-1.201
7. Cobros por desinversiones.....	6.706.686	4.722.761
Empresas del grupo y asociadas.....	7.187	7.948
Inmovilizado intangible, material e inversiones inmobiliarias.....	-	2
Otros activos financieros.....	6.696.862	4.712.544
Activos no corrientes mantenidos para la venta y otros activos.....	2.637	2.267
<b>C) FLUJOS DE EFECTIVO DE LAS ACTIVIDADES DE FINANCIACIÓN.....</b>	<b>243.000</b>	<b>357.564</b>
9. Cobros y pagos por instrumentos de patrimonio.....	148.109	210.469
Emisión y enajenación de instrumentos de patrimonio propio.....	17.110	18.046
Amortización y adquisición de instrumentos de patrimonio propio.....	-	-
Subvenciones, donaciones y legados recibidos.....	130.999	192.423
10. Cobros y pagos por instrumentos de pasivo financiero.....	95.009	147.263
a) Emisión.....	211.663	210.180
Obligaciones y otros valores negociables.....	-	-
Deudas con entidades de crédito.....	150.922	35.349
Deudas con empresas del grupo y asociadas.....	-	-
Otras deudas.....	60.741	174.831
b) Devolución y amortización.....	-116.654	-62.917
Obligaciones y otros valores negociables.....	-	-
Deudas con entidades de crédito.....	-116.143	-62.917
Deudas con empresas del grupo y asociadas.....	-511	-
Otras deudas.....	-	-
11. Pagos por dividendos y remuneraciones de otros instrumentos de patrimonio.....	-118	-168
<b>D) Efecto de las variaciones de los tipos de cambio.....</b>	<b>-2</b>	<b>-30</b>
<b>E) AUMENTO/DISMINUCIÓN NETA DEL EFECTIVO O EQUIVALENTES.....</b>	<b>17.776</b>	<b>-412</b>
Efectivo o equivalentes al comienzo del ejercicio.....	442.063	442.475
Efectivo o equivalentes al final del ejercicio.....	459.839	442.063

**III.2.1.40. Indicadores económico-financieros Suministro de agua, actividades de saneamiento, gestión de residuos y descontaminación**

Concepto	2014	2013
<b>Situación financiera</b>		
Tesorería o acid test (%):(Efectivo y otros activos líquidos equivalentes/ Pasivo corriente) x 100.....	137,91	145,21
Liquidez inmediata (%): (Activo corriente - Existencias) / Pasivo corriente) x 100.....	571,64	630,37
Solvencia técnica (%): (Activo corriente / Pasivo corriente) x 100.....	605,63	652,89
Garantía o cobertura (%):(Activo/Pasivo) x 100.....	171,61	174,58
Cobertura del inmovilizado (%): (Recursos permanentes / Activo no corriente) x 100.....	116,42	117,55
Endeudamiento (%): (Pasivo / Patrimonio neto) x 100.....	139,64	134,08
Endeudamiento a largo plazo (%): (Pasivo no corriente / Patrimonio neto) x 100.....	133,13	127,93
Endeudamiento a corto plazo (%): (Pasivo corriente / Patrimonio neto) x 100.....	6,50	6,15
Financiación bancaria sobre recursos ajenos (%): (Deudas con entidades de crédito / Pasivo) x 100.....	18,00	18,90
<b>Estructura</b>		
Gastos financieros sobre cifra de negocios (%): (Gastos financieros / Importe neto de la cifra de negocios) x 100.....	14,16	13,55
Subvenciones sobre cifra de negocios (%): (Subvenciones a la explotación / Importe neto de la cifra de negocios) x 100.....	0,01	0,02
Inmovilizaciones materiales sobre activo (%): (Inmovilizado material e inversiones inmobiliarias/ Total activo) x 100.....	49,32	50,27
Fondos propios sobre pasivo y patrimonio neto (%): (Fondos propios / Total pasivo y patrimonio neto) x 100.....	29,13	30,71
<b>Rentabilidad</b>		
EBITDA sobre cifra de negocios (%): (EBITDA / Importe neto de la cifra de negocios) x 100.....	-18,59	-15,67
Rentabilidad económica (%): (Resultado antes de impuestos + Gastos financieros / Total activo) x 100.....	0,64	0,63
Rentabilidad financiera (%): (Resultado después de impuestos /Fondos propios) x 100.....	0,16	0,18
Dividendos sobre fondos propios (%): (Dividendos / Fondos propios) x100.....	-	-
<b>Productividad</b>		
Inmovilizado material por empleado (Miles de euros): Inmovilizado material e inversiones inmobiliarias/ Plantilla media.....	10.014,63	9.344,33
Cifra de negocios por empleado (Miles de euros): Importe neto de la cifra de negocios / Plantilla media.....	836,12	791,71
Beneficios por empleado (Miles de euros): Resultado después de impuestos / Plantilla media.....	9,29	10,36
Coste medio de personal (Miles de euros): Gastos de personal / Plantilla media.....	72,02	68,80

Plantilla media por categorías profesionales	2014			2013		
	Hombres	Mujeres	Total	Hombres	Mujeres	Total
Altos directivos.....	14	4	18	17	3	20
Otros directivos, técnicos y similares.....	246	117	363	252	114	366
Administrativos y auxiliares.....	32	106	138	34	112	146
Otro personal.....	85	1	86	90	1	91
<b>TOTAL.....</b>	<b>377</b>	<b>228</b>	<b>605</b>	<b>393</b>	<b>230</b>	<b>623</b>

Plantilla media por tipo de contrato	2014			2013		
	Hombres	Mujeres	Total	Hombres	Mujeres	Total
Personal fijo.....	350	211	561	362	217	579
Personal no fijo.....	27	17	44	31	13	44
<b>TOTAL.....</b>	<b>377</b>	<b>228</b>	<b>605</b>	<b>393</b>	<b>230</b>	<b>623</b>

Órgano de Administración	2014			2013		
	Hombres	Mujeres	Total	Hombres	Mujeres	Total
Consejeros ejecutivos.....	8	5	13	1	-	1
Resto de consejeros.....	23	12	35	32	19	51
<b>TOTAL.....</b>	<b>31</b>	<b>17</b>	<b>48</b>	<b>33</b>	<b>19</b>	<b>52</b>

## Sección F y L: Construcción y Actividades inmobiliarias



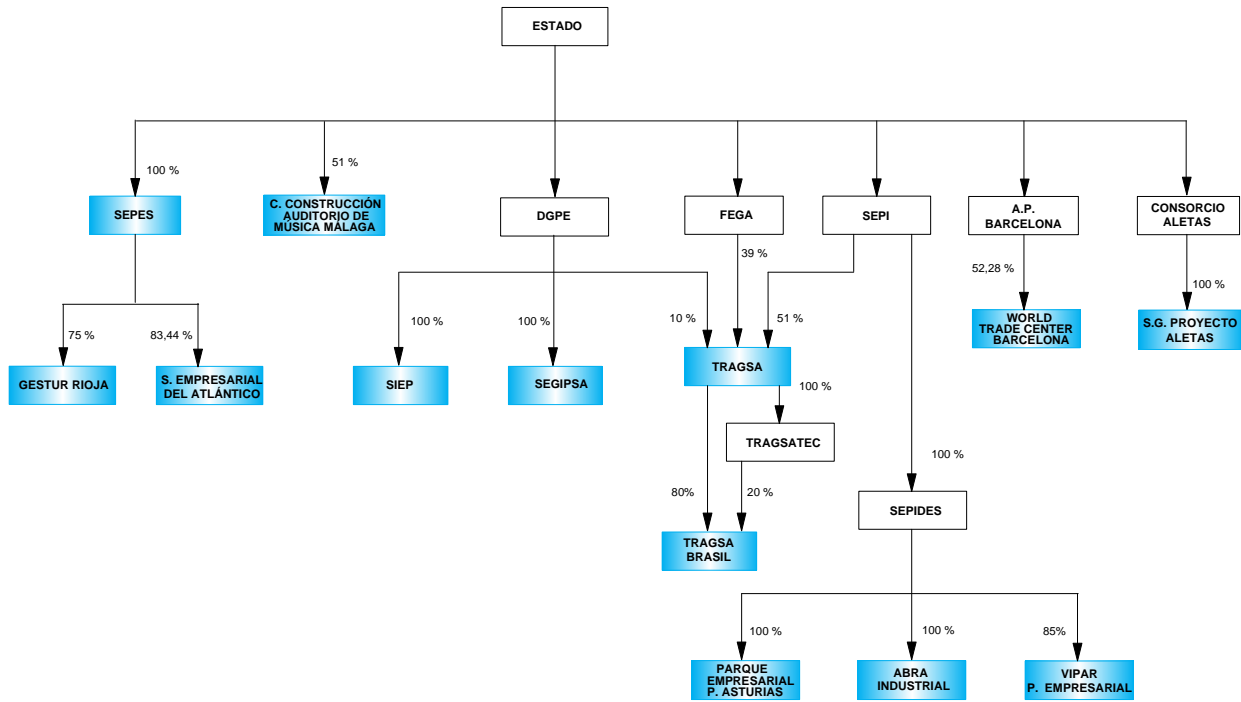

Sección F: Construcción

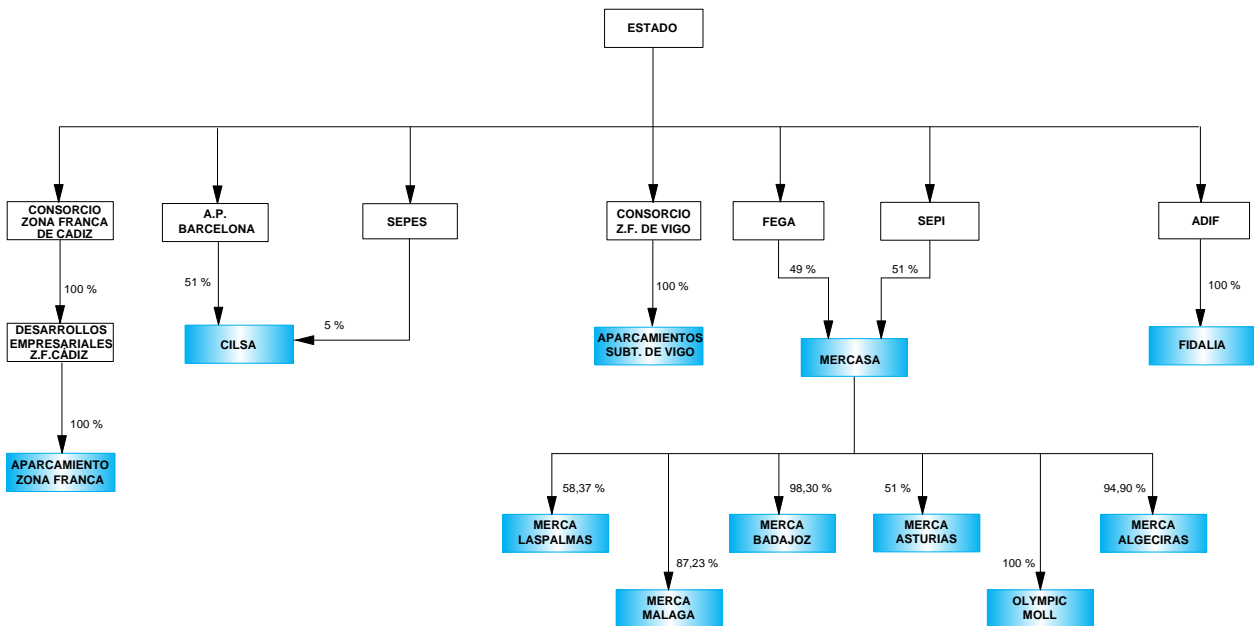

Sección L: Actividades inmobiliarias



 Empresas estatales clasificadas en la sección  
 Matrices del Sector público estatal

**ENTIDADES TRATADAS**

A.I. ABRA INDUSTRIAL, S.A.

APARCAMIENTO ZONA FRANCA S.L.

APARCAMIENTOS SUBTERRANEOS DE VIGO, S.L.

CENTRO INTERMODAL DE LOGISTICA, S.A.

CONSORCIO PARA LA CONSTRUCCIÓN DEL AUDITORIO DE MÚSICA DE MÁLAGA

EMPRESA DE TRANSFORMACION AGRARIA, S.A.

FIDALIA, S.A.

GESTIONES URBANISTICAS DE LA RIOJA, S.A.

MERCADOS CENTRALES DE ABASTECIMIENTO DE ALGECIRAS, S.A.

MERCADOS CENTRALES DE ABASTECIMIENTO DE ASTURIAS, S.A.

MERCADOS CENTRALES DE ABASTECIMIENTO DE BADAJOZ, S.A.

MERCADOS CENTRALES DE ABASTECIMIENTO DE LAS PALMAS, S.A.

MERCADOS CENTRALES DE ABASTECIMIENTO DE MALAGA, S.A.

MERCADOS CENTRALES DE ABASTECIMIENTO, S.A.

OLYMPIC MOLL, S.A.

PARQUE EMPRESARIAL PRINCIPADO DE ASTURIAS, S.L.

S. E. P. E.S. ENTIDAD PUBLICA EMPRESARIAL DE SUELO

SOCIEDAD DE GESTIÓN DEL PROYECTO ALETAS, S.A.

SOCIEDAD DE INFRAESTRUCTURAS Y EQUIPAMIENTOS PENITENCIARIOS, S.A.

SOCIEDAD ESTATAL DE GESTION INMOBILIARIA DE PATRIMONIO, S.A.

SUELO EMPRESARIAL DEL ATLÁNTICO, S.L.

TRAGSA BRASIL DESENVOLVIMIENTO DE PROJOTOS AGRARIOS, LTDA

VIPAR PARQUE EMPRESARIAL S.L.

WORLD TRADE CENTER BARCELONA, S.A.

ACTIVO	2014		2013		Variación	
	Miles de euros	Porcentaje	Miles de euros	Porcentaje	Absoluta	Porcentual
<b>A) ACTIVO NO CORRIENTE.....</b>	<b>1.094.560</b>	<b>30,09</b>	<b>1.293.951</b>	<b>34,24</b>	<b>-199.391</b>	<b>-15,41</b>
Inmovilizado intangible.....	59.151	1,63	68.115	1,80	-8.964	-13,16
Inmovilizado material.....	181.329	4,98	190.979	5,05	-9.650	-5,05
Inversiones inmobiliarias.....	573.586	15,77	656.309	17,37	-82.723	-12,60
Inversiones en empresas del grupo y asociadas a largo plazo.....	174.434	4,80	207.231	5,48	-32.797	-15,83
Inversiones financieras a largo plazo.....	74.305	2,04	134.319	3,55	-60.014	-44,68
Activos por impuesto diferido.....	31.615	0,87	36.792	0,97	-5.177	-14,07
Deudores comerciales no corrientes.....	140	-	206	0,01	-66	-32,04
<b>B) ACTIVO CORRIENTE.....</b>	<b>2.543.224</b>	<b>69,91</b>	<b>2.485.391</b>	<b>65,76</b>	<b>57.833</b>	<b>2,33</b>
Activos no corrientes mantenidos para la venta.....	84.584	2,33	1.601	0,04	82.983	5.183,20
Existencias.....	1.671.418	45,95	1.734.009	45,88	-62.591	-3,61
Deudores comerciales y otras cuentas a cobrar.....	335.875	9,23	423.927	11,22	-88.052	-20,77
Inversiones en empresas del grupo y asociadas a corto plazo.....	89.136	2,45	48.091	1,27	41.045	85,35
Inversiones financieras a corto plazo.....	161.508	4,44	147.384	3,90	14.124	9,58
Periodificaciones a corto plazo.....	888	0,02	733	0,02	155	21,15
Efectivo y otros activos líquidos equivalentes.....	199.815	5,49	129.646	3,43	70.169	54,12
<b>TOTAL ACTIVO.....</b>	<b>3.637.784</b>	<b>100,00</b>	<b>3.779.342</b>	<b>100,00</b>	<b>-141.558</b>	<b>-3,75</b>

PATRIMONIO NETO Y PASIVO	2014		2013		Variación	
	Miles de euros	Porcentaje	Miles de euros	Porcentaje	Absoluta	Porcentual
<b>A) PATRIMONIO NETO.....</b>	<b>2.543.697</b>	<b>69,92</b>	<b>2.627.783</b>	<b>69,53</b>	<b>-84.086</b>	<b>-3,20</b>
A-1) Fondos propios.....	2.484.090	68,29	2.570.184	68,01	-86.094	-3,35
Capital.....	1.598.992	43,96	1.675.097	44,32	-76.105	-4,54
Reservas, Prima de emisión, Resultados de ejercicios anteriores y otros.....	891.175	24,50	939.506	24,86	-48.331	-5,14
Resultado del ejercicio.....	-6.077	-0,16	-44.419	-1,17	38.342	86,32
A-2) Ajustes por cambio de valor.....	-1.143	-0,03	-1.205	-0,03	62	5,15
A-3) Subvenciones, donaciones y legados recibidos.....	60.750	1,67	58.804	1,56	1.946	3,31
<b>B) PASIVO NO CORRIENTE.....</b>	<b>490.988</b>	<b>13,50</b>	<b>609.732</b>	<b>16,13</b>	<b>-118.744</b>	<b>-19,48</b>
Provisiones a largo plazo.....	47.423	1,30	56.058	1,48	-8.635	-15,40
Deudas a largo plazo.....	381.122	10,48	485.351	12,84	-104.229	-21,48
Deudas con empresas del grupo y asociadas a largo plazo.....	25.003	0,69	24.690	0,65	313	1,27
Pasivos por impuestos diferidos.....	30.275	0,83	35.939	0,95	-5.664	-15,76
Periodificaciones a largo plazo.....	7.165	0,20	7.694	0,20	-529	-6,88
Acreedores comerciales no corrientes.....	-	-	-	-	-	-
Deuda con características especiales a largo plazo.....	-	-	-	-	-	-
<b>C) PASIVO CORRIENTE.....</b>	<b>603.099</b>	<b>16,58</b>	<b>541.827</b>	<b>14,34</b>	<b>61.272</b>	<b>11,31</b>
Pasivos vinculados con activos no corrientes mantenidos para la venta.....	4.738	0,13	-	-	4.738	-
Provisiones a corto plazo.....	47.372	1,30	43.033	1,14	4.339	10,08
Deudas a corto plazo.....	109.225	3,00	50.411	1,33	58.814	116,67
Deudas con empresas del grupo y asociadas a corto plazo.....	142.991	3,93	135.568	3,59	7.423	5,48
Acreedores comerciales y otras cuentas a pagar.....	298.346	8,20	312.208	8,26	-13.862	-4,44
Periodificaciones a corto plazo.....	427	0,01	607	0,02	-180	-29,65
Deuda con características especiales a corto plazo.....	-	-	-	-	-	-
<b>TOTAL PATRIMONIO NETO Y PASIVO.....</b>	<b>3.637.784</b>	<b>100,00</b>	<b>3.779.342</b>	<b>100,00</b>	<b>-141.558</b>	<b>-3,75</b>

Concepto	2014		2013		Variación	
	Miles de euros	Porcentaje	Miles de euros	Porcentaje	Absoluta	Porcentual
<b>A) OPERACIONES CONTINUADAS</b>						
Importe neto de la cifra de negocios.....	741.948	100,00	655.040	100,00	86.908	13,27
Variación de existencias de productos terminados y en curso de fabricación.....	-73.559	-9,91	-116.421	-17,77	42.862	36,82
Trabajos realizados por la empresa para su activo.....	112	0,02	1.864	0,28	-1.752	-93,99
Aprovisionamientos.....	-325.717	-43,90	-216.482	-33,04	-109.235	-50,46
Otros ingresos de explotación.....	27.831	3,75	31.520	4,81	-3.689	-11,70
Gastos de personal.....	-255.794	-34,47	-260.028	-39,69	4.234	1,63
Otros gastos de explotación.....	-106.647	-14,37	-111.897	-17,08	5.250	4,69
Amortización del inmovilizado.....	-30.957	-4,17	-32.907	-5,02	1.950	5,93
Imputación de subvenciones de inmovilizado no financiero y otras.....	1.547	0,21	1.277	0,19	270	21,14
Excesos de provisiones.....	6.078	0,82	7.684	1,17	6.079	79,11
Deterioro y resultado por enajenación del inmovilizado.....	-589	-0,07	-8.172	-1,24	7.583	92,79
Diferencia negativa de combinaciones de negocio.....	-	-	-	-	-	-
Otros resultados.....	1.666	0,22	-4.466	-0,68	6.132	137,30
<b>A.1) RESULTADO DE EXPLOTACIÓN.....</b>	<b>-14.081</b>	<b>-1,89</b>	<b>-52.988</b>	<b>-8,08</b>	<b>38.907</b>	<b>73,43</b>
Ingresos financieros.....	22.319	3,01	20.407	3,12	1.912	9,37
Gastos financieros.....	-14.447	-1,94	-12.790	-1,95	-1.657	-12,96
Variación de valor razonable en instrumentos financieros.....	-	-	-	-	-	-
Diferencias de cambio.....	763	0,10	-345	-0,05	1.108	321,16
Deterioro y resultado por enajenaciones de instrumentos financieros.....	-1.088	-0,14	-5.119	-0,78	4.031	78,75
Otros ingresos y gastos de carácter financiero.....	229	0,03	388	0,06	-159	-40,98
<b>A.2) RESULTADO FINANCIERO.....</b>	<b>7.776</b>	<b>1,05</b>	<b>2.541</b>	<b>0,39</b>	<b>5.235</b>	<b>206,02</b>
<b>A.3) RESULTADO ANTES DE IMPUESTOS.....</b>	<b>-6.305</b>	<b>-0,84</b>	<b>-50.447</b>	<b>-7,70</b>	<b>44.142</b>	<b>87,50</b>
Impuestos sobre beneficios.....	-1.815	-0,24	4.034	0,62	-5.849	-144,99
<b>A.4) RESULTADO DEL EJERCICIO PROCEDENTE DE OPERACIONES CONTINUADAS.....</b>	<b>-8.120</b>	<b>-1,09</b>	<b>-46.413</b>	<b>-7,08</b>	<b>38.293</b>	<b>82,51</b>
<b>B) OPERACIONES INTERRUMPIDAS</b>						
Resultado del ejercicio procedente de operaciones interrumpidas neto de impuestos.....	2.043	0,28	1.994	0,30	49	2,46
<b>A.5) RESULTADO DEL EJERCICIO.....</b>	<b>-6.077</b>	<b>-0,81</b>	<b>-44.419</b>	<b>-6,78</b>	<b>38.342</b>	<b>86,32</b>

Concepto	2014		2013		Variación	
	Miles de euros	Porcentaje	Miles de euros	Porcentaje	Absoluta	Porcentual
Importe neto de la cifra de negocios.....	741.948	100,00	655.040	100,00	86.908	13,27
Variación de existencias de productos terminados y en curso de fabricación.....	-73.559	-9,91	-116.421	-17,77	42.862	36,82
Trabajos efectuados por la empresa para su activo.....	112	0,02	1.864	0,28	-1.752	-93,99
Aprovisionamientos.....	-325.717	-43,90	-216.482	-33,04	-109.235	-50,46
Otros ingresos de explotación.....	27.831	3,75	31.520	4,81	-3.689	-11,70
Gastos de personal.....	-255.794	-34,47	-260.028	-39,69	4.234	1,63
Otros gastos de explotación.....	-106.647	-14,37	-111.897	-17,08	5.250	4,69
<b>EBITDA.....</b>	<b>8.174</b>	<b>1,10</b>	<b>-16.404</b>	<b>-2,50</b>	<b>24.578</b>	<b>149,83</b>

Concepto	2014	2013
A) Resultado de la cuenta de pérdidas y ganancias.....	-6.077	-44.419
B) Ingresos y gastos imputados directamente al patrimonio neto.....	3.984	2.637
I. Por valoración instrumentos financieros.....	-	-
II. Por coberturas de flujos de efectivo.....	90	354
III. Subvenciones, donaciones y legados recibidos.....	2.178	3.886
IV. Por ganancias y pérdidas actuariales y otros ajustes.....	-	-341
V. Por activos no corrientes y pasivos vinculados, mantenidos para la venta.....	-	-
VI. Diferencias de conversión.....	-1	-2
VII. Efecto impositivo.....	1.717	-1.260
C) Transferencias a la cuenta de pérdidas y ganancias.....	-2.093	-1.583
VIII. Por valoración de instrumentos financieros.....	-	-
IX. Por coberturas de flujos de efectivo.....	-	-
X. Subvenciones, donaciones y legados recibidos.....	-2.974	-2.183
XI. Por activos no corrientes y pasivos vinculados, mantenidos para la venta.....	-	-
XII. Diferencias de conversión.....	-	-
XIII. Efecto impositivo.....	881	600
<b>TOTAL DE INGRESOS Y GASTOS RECONOCIDOS.....</b>	<b>-4.186</b>	<b>-43.365</b>

## III.2.1.46. Estado total de cambios en patrimonio neto

## Construcción y Actividades inmobiliarias

Miles de euros

Concepto	Capital	Prima emisión, reservas y rdos ejercicios anteriores	Acciones y participaciones propias	Otras aportaciones de socios	Resultado del ejercicio	(Dividendo a cuenta)	Otros instrumentos de patrimonio	Ajustes por cambios de valor	Subvenciones, donaciones y legados recibidos	Total cambios en el patrimonio neto
<b>SALDO AJUSTADO, INICIO DEL AÑO 2014..</b>	<b>1.675.097</b>	<b>858.368</b>	<b>-78</b>	<b>83.698</b>	<b>-44.419</b>	<b>-2.482</b>	-	<b>-1.205</b>	<b>58.804</b>	<b>2.627.783</b>
I. Total ingresos y gastos reconocidos.....	-	-	-	-	-6.077	-	-	62	1.829	-4.186
II. Operaciones con socios o propietarios.....	-76.105	-443	-	-	-4.435	2.482	-	-	-	-78.501
1. Aumentos de capital.....	85.609	-83	-	-	-	-	-	-	-	85.526
2. Reducciones de capital.....	-161.714	-	-	-	-	-	-	-	-	-161.714
3. Otras operaciones con socios o propietarios.	-	-360	-	-	-4.435	2.482	-	-	-	-2.313
III. Otras variaciones del patrimonio neto.....	-	-50.370	-	-	48.854	-	-	-	117	-1.399
<b>SALDO, FINAL DEL AÑO 2014.....</b>	<b>1.598.992</b>	<b>807.555</b>	<b>-78</b>	<b>83.698</b>	<b>-6.077</b>	<b>-</b>	<b>-</b>	<b>-1.143</b>	<b>60.750</b>	<b>2.543.697</b>

Concepto	2014	2013
<b>A) FLUJOS DE EFECTIVO DE LAS ACTIVIDADES DE EXPLOTACIÓN.....</b>	<b>56.424</b>	<b>-16.697</b>
1. Resultado del ejercicio antes de impuestos.....	-2.871	-47.650
2. Ajustes del resultado.....	15.431	67.731
3. Cambios en el capital corriente.....	27.741	-44.443
4. Otros flujos de efectivo de las actividades de explotación.....	16.123	7.665
Pagos de intereses.....	-14.100	-18.541
Cobros de intereses y dividendos.....	27.098	17.467
Otros pagos y cobros.....	3.125	8.739
<b>B) FLUJOS DE EFECTIVO DE LAS ACTIVIDADES DE INVERSIÓN.....</b>	<b>-21.372</b>	<b>-732</b>
<b>6. Pagos por inversiones.....</b>	<b>-157.847</b>	<b>-72.991</b>
Empresas del grupo y asociadas.....	-50.758	-23.565
Inmovilizado intangible, material e inversiones inmobiliarias.....	-13.684	-17.557
Otros activos financieros.....	-77.038	-31.851
Activos no corrientes mantenidos para la venta y otros activos.....	-16.367	-18
<b>7. Cobros por desinversiones.....</b>	<b>136.475</b>	<b>72.259</b>
Empresas del grupo y asociadas.....	27.166	43.117
Inmovilizado intangible, material e inversiones inmobiliarias.....	618	6.904
Otros activos financieros.....	108.102	20.976
Activos no corrientes mantenidos para la venta y otros activos.....	589	1.262
<b>C) FLUJOS DE EFECTIVO DE LAS ACTIVIDADES DE FINANCIACIÓN.....</b>	<b>34.642</b>	<b>-22.317</b>
<b>9. Cobros y pagos por instrumentos de patrimonio.....</b>	<b>89.102</b>	<b>87.778</b>
Emisión y enajenación de instrumentos de patrimonio propio.....	84.937	85.373
Amortización y adquisición de instrumentos de patrimonio propio.....	-1	-3.163
Subvenciones, donaciones y legados recibidos.....	4.166	5.568
<b>10. Cobros y pagos por instrumentos de pasivo financiero.....</b>	<b>-45.294</b>	<b>-99.622</b>
a) Emisión.....	30.902	2.861
Obligaciones y otros valores negociables.....	-	-
Deudas con entidades de crédito.....	-	145
Deudas con empresas del grupo y asociadas.....	30.895	2.694
Otras deudas.....	7	22
b) Devolución y amortización.....	-76.196	-102.483
Obligaciones y otros valores negociables.....	-	-
Deudas con entidades de crédito.....	-24.508	-20.627
Deudas con empresas del grupo y asociadas.....	-19.029	-67.658
Otras deudas.....	-32.659	-14.198
<b>11. Pagos por dividendos y remuneraciones de otros instrumentos de patrimonio.....</b>	<b>-9.166</b>	<b>-10.473</b>
<b>D) Efecto de las variaciones de los tipos de cambio.....</b>	<b>475</b>	<b>-261</b>
<b>E) AUMENTO/DISMINUCIÓN NETA DEL EFECTIVO O EQUIVALENTES.....</b>	<b>70.169</b>	<b>-40.007</b>
Efectivo o equivalentes al comienzo del ejercicio.....	129.646	169.653
Efectivo o equivalentes al final del ejercicio.....	199.815	129.646



Concepto	2014	2013
<b>Situación financiera</b>		
Tesorería o acid test (%): (Efectivo y otros activos líquidos equivalentes / Pasivo corriente) x 100.....	33,13	23,93
Liquidez inmediata (%): (Activo corriente - Existencias) / Pasivo corriente) x 100.....	144,55	138,68
Solvencia técnica (%): (Activo corriente / Pasivo corriente) x 100.....	421,69	458,71
Garantía o cobertura (%): (Activo/Pasivo) x 100.....	332,50	328,19
Cobertura del inmovilizado (%): (Recursos permanentes / Activo no corriente) x 100.....	277,25	250,20
Endeudamiento (%): (Pasivo / Patrimonio neto) x 100.....	43,01	43,82
Endeudamiento a largo plazo (%): (Pasivo no corriente / Patrimonio neto) x 100.....	19,30	23,20
Endeudamiento a corto plazo (%): (Pasivo corriente / Patrimonio neto) x 100.....	23,71	20,62
Financiación bancaria sobre recursos ajenos (%): (Deudas con entidades de crédito / Pasivo) x 100.....	40,90	41,66
<b>Estructura</b>		
Gastos financieros sobre cifra de negocios (%): (Gastos financieros / Importe neto de la cifra de negocios) x 100.....	1,95	1,95
Subvenciones sobre cifra de negocios (%): (Subvenciones a la explotación / Importe neto de la cifra de negocios) x 100.....	0,21	0,21
Inmovilizaciones materiales sobre activo (%): (Inmovilizado material e inversiones inmobiliarias/ Total activo) x 100.....	20,75	22,42
Fondos propios sobre pasivo y patrimonio neto (%): (Fondos propios / Total pasivo y patrimonio neto) x 100.....	68,29	68,01
<b>Rentabilidad</b>		
EBITDA sobre cifra de negocios (%): (EBITDA / Importe neto de la cifra de negocios) x 100.....	1,10	-2,50
Rentabilidad económica (%): (Resultado antes de impuestos + Gastos financieros / Total activo) x 100.....	0,22	-1,00
Rentabilidad financiera (%): (Resultado después de impuestos / Fondos propios) x 100.....	-0,25	-1,73
Dividendos sobre fondos propios (%): (Dividendos / Fondos propios) x100.....	0,58	0,24
<b>Productividad</b>		
Inmovilizado material por empleado (Miles de euros): Inmovilizado material e inversiones inmobiliarias/ Plantilla media.....	107,20	116,04
Cifra de negocios por empleado (Miles de euros): Importe neto de la cifra de negocios / Plantilla media.....	105,36	89,71
Beneficios por empleado (Miles de euros): Resultado después de impuestos / Plantilla media.....	-0,86	-6,08
Coste medio de personal (Miles de euros): Gastos de personal / Plantilla media.....	36,32	35,61

Plantilla media por categorías profesionales	2014			2013		
	Hombres	Mujeres	Total	Hombres	Mujeres	Total
Altos directivos.....	27	4	31	28	5	33
Otros directivos, técnicos y similares.....	912	494	1.406	940	505	1.445
Administrativos y auxiliares.....	265	412	677	264	417	681
Otro personal.....	4.559	369	4.928	4.643	500	5.143
<b>TOTAL.....</b>	<b>5.763</b>	<b>1.279</b>	<b>7.042</b>	<b>5.875</b>	<b>1.427</b>	<b>7.302</b>

Plantilla media por tipo de contrato	2014			2013		
	Hombres	Mujeres	Total	Hombres	Mujeres	Total
Personal fijo.....	3.880	903	4.783	3.945	968	4.913
Personal no fijo.....	1.883	376	2.259	1.930	459	2.389
<b>TOTAL.....</b>	<b>5.763</b>	<b>1.279</b>	<b>7.042</b>	<b>5.875</b>	<b>1.427</b>	<b>7.302</b>

Órgano de Administración	2014			2013		
	Hombres	Mujeres	Total	Hombres	Mujeres	Total
Consejeros ejecutivos.....	22	7	29	16	8	24
Resto de consejeros.....	78	42	120	79	32	111
<b>TOTAL.....</b>	<b>100</b>	<b>49</b>	<b>149</b>	<b>95</b>	<b>40</b>	<b>135</b>

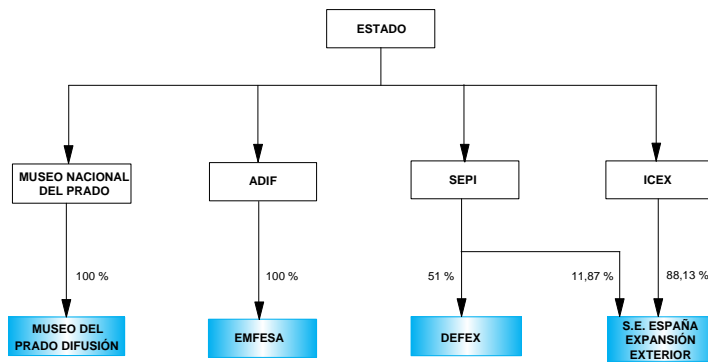

Sección G e I: Comercio al por mayor  
y al por menor y Hostelería

Sección G: Comercio al por mayor y al por menor; reparación de vehículos de motor y motocicletas

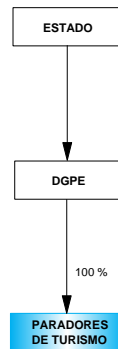

Sección I: Hostelería



 Empresas estatales clasificadas en la sección  
 Matrices del Sector público estatal

**ENTIDADES TRATADAS**

DEFEX, S.A.

ENAJENACION DE MATERIALES FERROVIARIOS, S.A.

MUSEO NACIONAL DEL PRADO DIFUSIÓN, S.A.

PARADORES DE TURISMO DE ESPAÑA, S.A.

SOCIEDAD ESTATAL ESPAÑA EXPANSIÓN EXTERIOR,  
S.A.

ACTIVO	2014		2013		Variación	
	Miles de euros	Porcentaje	Miles de euros	Porcentaje	Absoluta	Porcentual
<b>A) ACTIVO NO CORRIENTE.....</b>	<b>356.633</b>	<b>70,45</b>	<b>368.040</b>	<b>68,91</b>	<b>-11.407</b>	<b>-3,10</b>
Inmovilizado intangible.....	1.578	0,31	1.230	0,23	348	28,29
Inmovilizado material.....	349.467	69,03	360.990	67,59	-11.523	-3,19
Inversiones inmobiliarias.....	4.130	0,82	4.280	0,80	-150	-3,51
Inversiones en empresas del grupo y asociadas a largo plazo.....	-	-	-	-	-	-
Inversiones financieras a largo plazo.....	856	0,17	601	0,11	255	42,43
Activos por impuesto diferido.....	602	0,12	939	0,18	-337	-35,89
Deudores comerciales no corrientes.....	-	-	-	-	-	-
<b>B) ACTIVO CORRIENTE.....</b>	<b>149.598</b>	<b>29,55</b>	<b>166.029</b>	<b>31,09</b>	<b>-16.431</b>	<b>-9,90</b>
Activos no corrientes mantenidos para la venta.....	1.534	0,30	-	-	1.534	-
Existencias.....	23.244	4,59	22.147	4,15	1.097	4,95
Deudores comerciales y otras cuentas a cobrar.....	47.645	9,41	60.522	11,33	-12.877	-21,28
Inversiones en empresas del grupo y asociadas a corto plazo.....	24.793	4,90	20.075	3,76	4.718	23,50
Inversiones financieras a corto plazo.....	5.217	1,03	11.353	2,13	-6.136	-54,05
Periodificaciones a corto plazo.....	869	0,17	15.030	2,81	-14.161	-94,22
Efectivo y otros activos líquidos equivalentes.....	46.296	9,15	36.902	6,91	9.394	25,46
<b>TOTAL ACTIVO.....</b>	<b>506.231</b>	<b>100,00</b>	<b>534.069</b>	<b>100,00</b>	<b>-27.838</b>	<b>-5,21</b>

PATRIMONIO NETO Y PASIVO	2014		2013		Variación	
	Miles de euros	Porcentaje	Miles de euros	Porcentaje	Absoluta	Porcentual
<b>A) PATRIMONIO NETO.....</b>	<b>315.500</b>	<b>62,32</b>	<b>284.193</b>	<b>53,21</b>	<b>31.307</b>	<b>11,02</b>
A-1) Fondos propios.....	314.857	62,20	281.843	52,77	33.014	11,71
Capital.....	272.779	53,88	231.246	43,30	41.533	17,96
Reservas, Prima de emisión, Resultados de ejercicios anteriores y otros.....	46.213	9,13	72.332	13,54	-26.119	-36,11
Resultado del ejercicio.....	-4.135	-0,81	-21.735	-4,06	17.600	80,98
A-2) Ajustes por cambio de valor.....	-2.322	-0,45	-641	-0,12	-1.681	-262,25
A-3) Subvenciones, donaciones y legados recibidos.....	2.965	0,59	2.991	0,56	-26	-0,87
<b>B) PASIVO NO CORRIENTE.....</b>	<b>63.226</b>	<b>12,49</b>	<b>76.423</b>	<b>14,31</b>	<b>-13.197</b>	<b>-17,27</b>
Provisiones a largo plazo.....	17.260	3,41	9.911	1,86	7.349	74,15
Deudas a largo plazo.....	41.860	8,27	61.645	11,54	-19.785	-32,10
Deudas con empresas del grupo y asociadas a largo plazo.....	2.330	0,46	2.796	0,52	-466	-16,67
Pasivos por impuestos diferidos.....	1.770	0,35	2.071	0,39	-301	-14,53
Periodificaciones a largo plazo.....	6	-	-	-	6	-
Acreedores comerciales no corrientes.....	-	-	-	-	-	-
Deuda con características especiales a largo plazo.....	-	-	-	-	-	-
<b>C) PASIVO CORRIENTE.....</b>	<b>127.505</b>	<b>25,19</b>	<b>173.453</b>	<b>32,48</b>	<b>-45.948</b>	<b>-26,49</b>
Pasivos vinculados con activos no corrientes mantenidos para la venta.....	-	-	-	-	-	-
Provisiones a corto plazo.....	1.716	0,34	10.124	1,90	-8.408	-83,05
Deudas a corto plazo.....	4.998	0,99	24.376	4,56	-19.378	-79,50
Deudas con empresas del grupo y asociadas a corto plazo.....	1.712	0,34	2.403	0,45	-691	-28,76
Acreedores comerciales y otras cuentas a pagar.....	116.535	23,02	121.948	22,83	-5.413	-4,44
Periodificaciones a corto plazo.....	2.544	0,50	14.602	2,73	-12.058	-82,58
Deuda con características especiales a corto plazo.....	-	-	-	-	-	-
<b>TOTAL PATRIMONIO NETO Y PASIVO.....</b>	<b>506.231</b>	<b>100,00</b>	<b>534.069</b>	<b>100,00</b>	<b>-27.838</b>	<b>-5,21</b>

Concepto	2014		2013		Variación	
	Miles de euros	Porcentaje	Miles de euros	Porcentaje	Absoluta	Porcentual
<b>A) OPERACIONES CONTINUADAS</b>						
Importe neto de la cifra de negocios.....	299.300	100,00	314.879	100,00	-15.579	-4,95
Variación de existencias de productos terminados y en curso de fabricación.....	-53	-0,01	-53	-0,01	-	-
Trabajos realizados por la empresa para su activo.....	-	-	-	-	-	-
Aprovisionamientos.....	-98.884	-33,03	-124.787	-39,63	25.903	20,76
Otros ingresos de explotación.....	3.402	1,14	3.163	1,00	239	7,56
Gastos de personal.....	-113.040	-37,76	-110.382	-35,05	-2.658	-2,41
Otros gastos de explotación.....	-69.906	-23,35	-76.257	-24,21	6.351	8,33
Amortización del inmovilizado.....	-20.188	-6,74	-20.943	-6,65	755	3,61
Imputación de subvenciones de inmovilizado no financiero y otras.....	186	0,06	109	0,03	77	70,64
Excesos de provisiones.....	48	0,02	208	0,07	48	23,08
Deterioro y resultado por enajenación del inmovilizado.....	-358	-0,11	-129	-0,04	-229	-177,52
Diferencia negativa de combinaciones de negocio.....	-	-	-	-	-	-
Otros resultados.....	53	0,02	36	0,01	17	47,22
<b>A.1) RESULTADO DE EXPLOTACIÓN.....</b>	<b>560</b>	<b>0,19</b>	<b>-14.156</b>	<b>-4,49</b>	<b>14.716</b>	<b>103,96</b>
Ingresos financieros.....	1.065	0,36	1.488	0,47	-423	-28,43
Gastos financieros.....	-5.051	-1,68	-6.224	-1,97	1.173	18,85
Variación de valor razonable en instrumentos financieros.....	28	0,01	49	0,02	-21	-42,86
Diferencias de cambio.....	167	0,06	-101	-0,03	268	265,35
Deterioro y resultado por enajenaciones de instrumentos financieros.....	-	-	-	-	-	-
Otros ingresos y gastos de carácter financiero.....	-	-	-	-	-	-
<b>A.2) RESULTADO FINANCIERO.....</b>	<b>-3.791</b>	<b>-1,26</b>	<b>-4.788</b>	<b>-1,52</b>	<b>997</b>	<b>20,82</b>
<b>A.3) RESULTADO ANTES DE IMPUESTOS.....</b>	<b>-3.231</b>	<b>-1,07</b>	<b>-18.944</b>	<b>-6,01</b>	<b>15.713</b>	<b>82,94</b>
Impuestos sobre beneficios.....	-904	-0,30	-2.791	-0,88	1.887	67,61
<b>A.4) RESULTADO DEL EJERCICIO PROCEDENTE DE OPERACIONES CONTINUADAS.....</b>	<b>-4.135</b>	<b>-1,38</b>	<b>-21.735</b>	<b>-6,90</b>	<b>17.600</b>	<b>80,98</b>
<b>B) OPERACIONES INTERRUMPIDAS</b>						
Resultado del ejercicio procedente de operaciones interrumpidas neto de impuestos.....	-	-	-	-	-	-
<b>A.5) RESULTADO DEL EJERCICIO.....</b>	<b>-4.135</b>	<b>-1,38</b>	<b>-21.735</b>	<b>-6,90</b>	<b>17.600</b>	<b>80,98</b>

Concepto	2014		2013		Variación	
	Miles de euros	Porcentaje	Miles de euros	Porcentaje	Absoluta	Porcentual
Importe neto de la cifra de negocios.....	299.300	100,00	314.879	100,00	-15.579	-4,95
Variación de existencias de productos terminados y en curso de fabricación.....	-53	-0,01	-53	-0,01	-	-
Trabajos efectuados por la empresa para su activo.....	-	-	-	-	-	-
Aprovisionamientos.....	-98.884	-33,03	-124.787	-39,63	25.903	20,76
Otros ingresos de explotación.....	3.402	1,14	3.163	1,00	239	7,56
Gastos de personal.....	-113.040	-37,76	-110.382	-35,05	-2.658	-2,41
Otros gastos de explotación.....	-69.906	-23,35	-76.257	-24,21	6.351	8,33
<b>EBITDA.....</b>	<b>20.819</b>	<b>6,96</b>	<b>6.563</b>	<b>2,08</b>	<b>14.256</b>	<b>217,22</b>



Concepto	2014	2013
A) Resultado de la cuenta de pérdidas y ganancias.....	-4.135	-21.735
B) Ingresos y gastos imputados directamente al patrimonio neto.....	-1.577	-62
I. Por valoración instrumentos financieros.....	-14	-82
II. Por coberturas de flujos de efectivo.....	-1.489	-506
III. Subvenciones, donaciones y legados recibidos.....	30	500
IV. Por ganancias y pérdidas actuariales y otros ajustes.....	-	-
V. Por activos no corrientes y pasivos vinculados, mantenidos para la venta.....	-	-
VI. Diferencias de conversión.....	-	-
VII. Efecto impositivo.....	-104	26
C) Transferencias a la cuenta de pérdidas y ganancias.....	-130	-77
VIII. Por valoración de instrumentos financieros.....	-	-
IX. Por coberturas de flujos de efectivo.....	-	-
X. Subvenciones, donaciones y legados recibidos.....	-186	-109
XI. Por activos no corrientes y pasivos vinculados, mantenidos para la venta.....	-	-
XII. Diferencias de conversión.....	-	-
XIII. Efecto impositivo.....	56	32
<b>TOTAL DE INGRESOS Y GASTOS RECONOCIDOS.....</b>	<b>-5.842</b>	<b>-21.874</b>

## III.2.1.54. Estado total de cambios en patrimonio neto

## Comercio al por mayor y al por menor y Hostelería

Miles de euros

Concepto	Capital	Prima emisión, reservas y rdos ejercicios anteriores	Acciones y participaciones propias	Otras aportaciones de socios	Resultado del ejercicio	(Dividendo a cuenta)	Otros instrumentos de patrimonio	Ajustes por cambios de valor	Subvenciones, donaciones y legados recibidos	Total cambios en el patrimonio neto
<b>SALDO AJUSTADO, INICIO DEL AÑO 2014..</b>	<b>231.246</b>	<b>72.332</b>	-	-	<b>-21.735</b>	-	-	<b>-641</b>	<b>2.991</b>	<b>284.193</b>
I. Total ingresos y gastos reconocidos.....	-	-	-	-	-4.135	-	-	-1.681	-26	-5.842
II. Operaciones con socios o propietarios.....	41.533	-25.796	-	-	21.412	-	-	-	-	37.149
1. Aumentos de capital.....	41.533	-	-	-	-	-	-	-	-	41.533
2. Reducciones de capital.....	-	-	-	-	-	-	-	-	-	-
3. Otras operaciones con socios o propietarios.	-	-25.796	-	-	21.412	-	-	-	-	-4.384
III. Otras variaciones del patrimonio neto.....	-	-323	-	-	323	-	-	-	-	-
<b>SALDO, FINAL DEL AÑO 2014.....</b>	<b>272.779</b>	<b>46.213</b>	-	-	<b>-4.135</b>	-	-	<b>-2.322</b>	<b>2.965</b>	<b>315.500</b>

Concepto	2014	2013
<b>A) FLUJOS DE EFECTIVO DE LAS ACTIVIDADES DE EXPLOTACIÓN.....</b>	<b>23.814</b>	<b>-3.329</b>
1. Resultado del ejercicio antes de impuestos.....	-3.231	-18.944
2. Ajustes del resultado.....	25.001	36.501
3. Cambios en el capital corriente.....	10.000	-16.121
4. Otros flujos de efectivo de las actividades de explotación.....	-7.956	-4.765
Pagos de intereses.....	-7.165	-4.040
Cobros de intereses y dividendos.....	1.142	1.340
Otros pagos y cobros.....	-1.933	-2.065
<b>B) FLUJOS DE EFECTIVO DE LAS ACTIVIDADES DE INVERSIÓN.....</b>	<b>-27.254</b>	<b>-10.172</b>
6. Pagos por inversiones.....	-85.857	-102.652
Empresas del grupo y asociadas.....	-63.313	-80.873
Inmovilizado intangible, material e inversiones inmobiliarias.....	-22.017	-21.481
Otros activos financieros.....	-527	-298
Activos no corrientes mantenidos para la venta y otros activos.....	-	-
7. Cobros por desinversiones.....	58.603	92.480
Empresas del grupo y asociadas.....	58.505	92.473
Inmovilizado intangible, material e inversiones inmobiliarias.....	83	7
Otros activos financieros.....	15	-
Activos no corrientes mantenidos para la venta y otros activos.....	-	-
<b>C) FLUJOS DE EFECTIVO DE LAS ACTIVIDADES DE FINANCIACIÓN.....</b>	<b>12.742</b>	<b>17.378</b>
9. Cobros y pagos por instrumentos de patrimonio.....	40.029	40.499
Emisión y enajenación de instrumentos de patrimonio propio.....	39.999	39.999
Amortización y adquisición de instrumentos de patrimonio propio.....	-	-
Subvenciones, donaciones y legados recibidos.....	30	500
10. Cobros y pagos por instrumentos de pasivo financiero.....	-22.903	-19.540
a) Emisión.....	-	61.014
Obligaciones y otros valores negociables.....	-	-
Deudas con entidades de crédito.....	-	61.011
Deudas con empresas del grupo y asociadas.....	-	-
Otras deudas.....	-	3
b) Devolución y amortización.....	-22.903	-80.554
Obligaciones y otros valores negociables.....	-	-
Deudas con entidades de crédito.....	-20.000	-73.875
Deudas con empresas del grupo y asociadas.....	-2.854	-444
Otras deudas.....	-49	-6.235
11. Pagos por dividendos y remuneraciones de otros instrumentos de patrimonio.....	-4.384	-3.581
<b>D) Efecto de las variaciones de los tipos de cambio.....</b>	<b>92</b>	<b>-44</b>
<b>E) AUMENTO/DISMINUCIÓN NETA DEL EFECTIVO O EQUIVALENTES.....</b>	<b>9.394</b>	<b>3.833</b>
Efectivo o equivalentes al comienzo del ejercicio.....	36.902	33.069
Efectivo o equivalentes al final del ejercicio.....	46.296	36.902

Concepto	2014	2013
<b>Situación financiera</b>		
Tesorería o acid test (%):(Efectivo y otros activos líquidos equivalentes/ Pasivo corriente) x 100.....	36,31	21,28
Liquidez inmediata (%): (Activo corriente - Existencias) / Pasivo corriente) x 100.....	99,10	82,95
Solvencia técnica (%): (Activo corriente / Pasivo corriente) x 100.....	117,33	95,72
Garantía o cobertura (%):(Activo/Pasivo) x 100.....	265,42	213,73
Cobertura del inmovilizado (%): (Recursos permanentes / Activo no corriente) x 100.....	106,20	97,98
Endeudamiento (%): (Pasivo / Patrimonio neto) x 100.....	60,45	87,93
Endeudamiento a largo plazo (%): (Pasivo no corriente / Patrimonio neto) x 100.....	20,04	26,89
Endeudamiento a corto plazo (%): (Pasivo corriente / Patrimonio neto) x 100.....	40,41	61,03
Financiación bancaria sobre recursos ajenos (%): (Deudas con entidades de crédito / Pasivo) x 100.....	21,68	25,15
<b>Estructura</b>		
Gastos financieros sobre cifra de negocios (%): (Gastos financieros / Importe neto de la cifra de negocios) x 100.....	1,69	1,98
Subvenciones sobre cifra de negocios (%): (Subvenciones a la explotación / Importe neto de la cifra de negocios) x 100.....	0,07	0,05
Inmovilizaciones materiales sobre activo (%): (Inmovilizado material e inversiones inmobiliarias/ Total activo) x 100.....	69,85	68,39
Fondos propios sobre pasivo y patrimonio neto (%): (Fondos propios / Total pasivo y patrimonio neto) x 100.....	62,20	52,77
<b>Rentabilidad</b>		
EBITDA sobre cifra de negocios (%): (EBITDA / Importe neto de la cifra de negocios) x 100.....	6,96	2,08
Rentabilidad económica (%): (Resultado antes de impuestos + Gastos financieros / Total activo) x 100.....	0,36	-2,38
Rentabilidad financiera (%): (Resultado después de impuestos /Fondos propios) x 100.....	-1,31	-7,71
Dividendos sobre fondos propios (%): (Dividendos / Fondos propios) x100.....	0,04	0,14
<b>Productividad</b>		
Inmovilizado material por empleado (Miles de euros): Inmovilizado material e inversiones inmobiliarias/ Plantilla media.....	94,37	97,59
Cifra de negocios por empleado (Miles de euros): Importe neto de la cifra de negocios / Plantilla media.....	79,88	84,13
Beneficios por empleado (Miles de euros): Resultado después de impuestos / Plantilla media.....	-1,10	-5,81
Coste medio de personal (Miles de euros): Gastos de personal / Plantilla media.....	30,17	29,49



Plantilla media por categorías profesionales	2014			2013		
	Hombres	Mujeres	Total	Hombres	Mujeres	Total
Altos directivos.....	6	3	9	5	3	8
Otros directivos, técnicos y similares.....	356	250	606	350	247	597
Administrativos y auxiliares.....	87	78	165	81	78	159
Otro personal.....	1.250	1.717	2.967	1.257	1.722	2.979
<b>TOTAL.....</b>	<b>1.699</b>	<b>2.048</b>	<b>3.747</b>	<b>1.693</b>	<b>2.050</b>	<b>3.743</b>

Plantilla media por tipo de contrato	2014			2013		
	Hombres	Mujeres	Total	Hombres	Mujeres	Total
Personal fijo.....	1.425	1.691	3.116	1.465	1.757	3.222
Personal no fijo.....	274	357	631	228	293	521
<b>TOTAL.....</b>	<b>1.699</b>	<b>2.048</b>	<b>3.747</b>	<b>1.693</b>	<b>2.050</b>	<b>3.743</b>

Órgano de Administración	2014			2013		
	Hombres	Mujeres	Total	Hombres	Mujeres	Total
Consejeros ejecutivos.....	8	3	11	13	5	18
Resto de consejeros.....	28	12	40	22	9	31
<b>TOTAL.....</b>	<b>36</b>	<b>15</b>	<b>51</b>	<b>35</b>	<b>14</b>	<b>49</b>

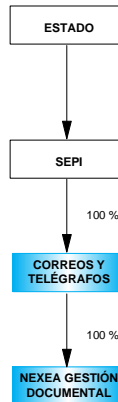
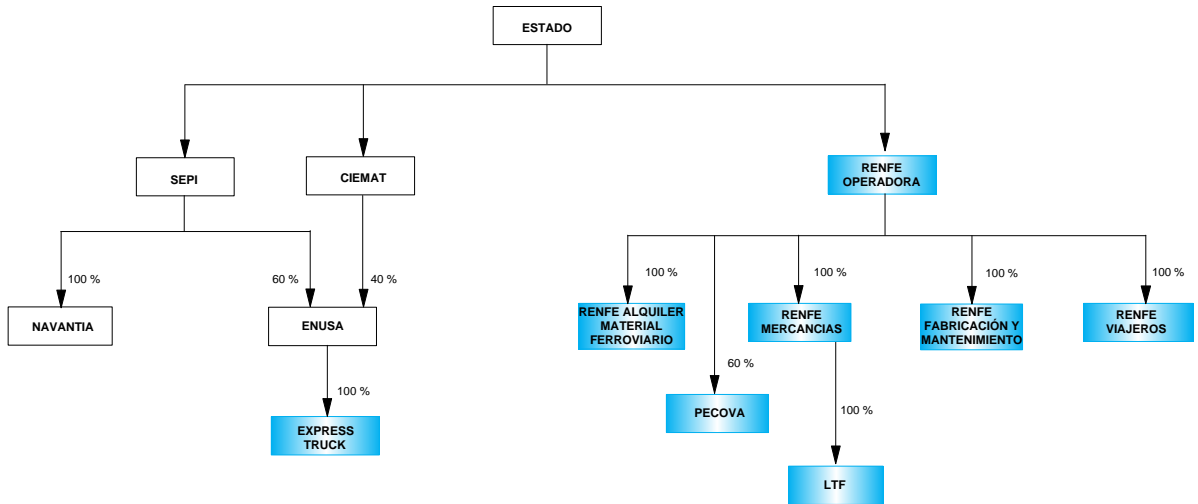
## Sección H: Transporte y almacenamiento



 Empresas estatales clasificadas en la sección  
 Matrices del Sector público estatal

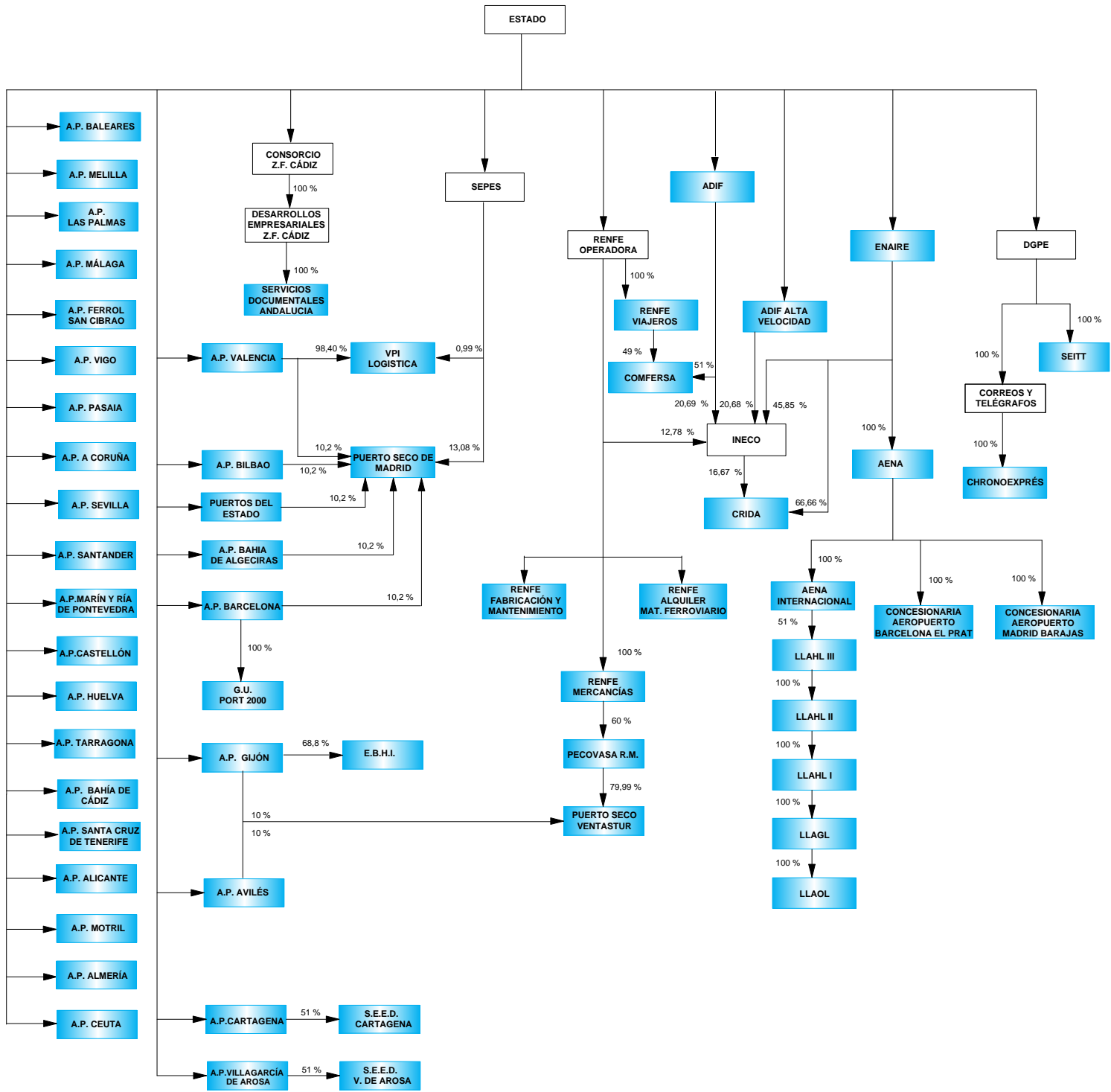

Empresas estatales clasificadas en la sección

Matrices del Sector público estatal



# Transporte

## ENTIDADES TRATADAS

ENTIDAD PÚBLICA EMPRESARIAL RENFE-OPERADORA

EXPRESS TRUCK, S.A.

LOGÍSTICA Y TRANSPORTE FERROVIARIO, S.A. EN LIQUIDACION

PECOVASA RENFE MERCANCIAS, S.A.

RENFE ALQUILER DE MATERIAL FERROVIARIO, S.A.

RENFE FABRICACIÓN Y MANTENIMIENTO, S.A.

RENFE MERCANCÍAS, S.A.

RENFE VIAJEROS, S.A.

ACTIVO	2014		2013		Variación	
	Miles de euros	Porcentaje	Miles de euros	Porcentaje	Absoluta	Porcentual
<b>A) ACTIVO NO CORRIENTE.....</b>	<b>14.253.468</b>	<b>85,50</b>	<b>14.030.536</b>	<b>84,17</b>	<b>222.932</b>	<b>1,59</b>
Inmovilizado intangible.....	63.717	0,38	69.240	0,42	-5.523	-7,98
Inmovilizado material.....	6.710.846	40,26	6.705.870	40,23	4.976	0,07
Inversiones inmobiliarias.....	124	-	183	-	-59	-32,24
Inversiones en empresas del grupo y asociadas a largo plazo.....	7.467.010	44,79	7.246.141	43,47	220.869	3,05
Inversiones financieras a largo plazo.....	4.419	0,03	2.637	0,02	1.782	67,58
Activos por impuesto diferido.....	6.126	0,04	4.818	0,03	1.308	27,15
Deudores comerciales no corrientes.....	1.226	0,01	1.647	0,01	-421	-25,56
<b>B) ACTIVO CORRIENTE.....</b>	<b>2.416.800</b>	<b>14,50</b>	<b>2.638.723</b>	<b>15,83</b>	<b>-221.923</b>	<b>-8,41</b>
Activos no corrientes mantenidos para la venta.....	-	-	173.831	1,04	-173.831	-100,00
Existencias.....	63.010	0,38	56.588	0,34	6.422	11,35
Deudores comerciales y otras cuentas a cobrar.....	1.421.011	8,52	1.413.400	8,48	7.611	0,54
Inversiones en empresas del grupo y asociadas a corto plazo.....	674.036	4,04	726.352	4,36	-52.316	-7,20
Inversiones financieras a corto plazo.....	2.383	0,01	2.689	0,02	-306	-11,38
Periodificaciones a corto plazo.....	10.991	0,07	5.236	0,03	5.755	109,91
Efectivo y otros activos líquidos equivalentes.....	245.369	1,47	260.627	1,56	-15.258	-5,85
<b>TOTAL ACTIVO.....</b>	<b>16.670.268</b>	<b>100,00</b>	<b>16.669.259</b>	<b>100,00</b>	<b>1.009</b>	<b>0,01</b>

PATRIMONIO NETO Y PASIVO	2014		2013		Variación	
	Miles de euros	Porcentaje	Miles de euros	Porcentaje	Absoluta	Porcentual
<b>A) PATRIMONIO NETO.....</b>	<b>5.836.718</b>	<b>35,01</b>	<b>5.961.908</b>	<b>35,77</b>	<b>-125.190</b>	<b>-2,10</b>
A-1) Fondos propios.....	5.833.739	34,99	5.958.050	35,74	-124.311	-2,09
Capital.....	4.031.623	24,18	4.021.623	24,13	10.000	0,25
Reservas, Prima de emisión, Resultados de ejercicios anteriores y otros.....	2.009.126	12,05	1.952.053	11,71	57.073	2,92
Resultado del ejercicio.....	-207.010	-1,24	-15.626	-0,09	-191.384	-1.224,78
A-2) Ajustes por cambio de valor.....	-6.169	-0,03	-5.069	-0,03	-1.100	-21,70
A-3) Subvenciones, donaciones y legados recibidos.....	9.148	0,05	8.927	0,05	221	2,48
<b>B) PASIVO NO CORRIENTE.....</b>	<b>8.922.846</b>	<b>53,53</b>	<b>8.744.244</b>	<b>52,46</b>	<b>178.602</b>	<b>2,04</b>
Provisiones a largo plazo.....	60.006	0,36	72.507	0,43	-12.501	-17,24
Deudas a largo plazo.....	4.463.971	26,78	4.418.941	26,51	45.030	1,02
Deudas con empresas del grupo y asociadas a largo plazo.....	4.390.714	26,34	4.243.050	25,45	147.664	3,48
Pasivos por impuestos diferidos.....	6.711	0,04	6.579	0,04	132	2,01
Periodificaciones a largo plazo.....	1.444	0,01	3.167	0,02	-1.723	-54,41
Acreedores comerciales no corrientes.....	-	-	-	-	-	-
Deuda con características especiales a largo plazo.....	-	-	-	-	-	-
<b>C) PASIVO CORRIENTE.....</b>	<b>1.910.704</b>	<b>11,46</b>	<b>1.963.107</b>	<b>11,78</b>	<b>-52.403</b>	<b>-2,67</b>
Pasivos vinculados con activos no corrientes mantenidos para la venta.....	-	-	-	-	-	-
Provisiones a corto plazo.....	13.699	0,08	8.989	0,05	4.710	52,40
Deudas a corto plazo.....	442.980	2,66	590.572	3,54	-147.592	-24,99
Deudas con empresas del grupo y asociadas a corto plazo.....	682.808	4,10	727.546	4,36	-44.738	-6,15
Acreedores comerciales y otras cuentas a pagar.....	739.276	4,43	603.833	3,62	135.443	22,43
Periodificaciones a corto plazo.....	31.941	0,19	32.167	0,19	-226	-0,70
Deuda con características especiales a corto plazo.....	-	-	-	-	-	-
<b>TOTAL PATRIMONIO NETO Y PASIVO.....</b>	<b>16.670.268</b>	<b>100,00</b>	<b>16.669.259</b>	<b>100,00</b>	<b>1.009</b>	<b>0,01</b>

Concepto	2014		2013		Variación	
	Miles de euros	Porcentaje	Miles de euros	Porcentaje	Absoluta	Porcentual
<b>A) OPERACIONES CONTINUADAS</b>						
Importe neto de la cifra de negocios.....	2.704.960	100,00	2.768.549	100,00	-63.589	-2,30
Variación de existencias de productos terminados y en curso de fabricación.....	-	-	-	-	-	-
Trabajos realizados por la empresa para su activo.....	-	-	77	-	-77	-100,00
Aprovisionamientos.....	-80.456	-2,97	-82.562	-2,98	2.106	2,55
Otros ingresos de explotación.....	727.240	26,89	961.260	34,72	-234.020	-24,35
Gastos de personal.....	-884.546	-32,70	-867.963	-31,35	-16.583	-1,91
Otros gastos de explotación.....	-2.270.801	-83,94	-2.422.429	-87,49	151.628	6,26
Amortización del inmovilizado.....	-276.276	-10,21	-276.281	-9,97	5	-
Imputación de subvenciones de inmovilizado no financiero y otras.....	713	0,03	588	0,02	125	21,26
Excesos de provisiones.....	2.420	0,09	2.186	0,08	2.420	110,70
Deterioro y resultado por enajenación del inmovilizado.....	4.123	0,15	-20.201	-0,72	24.324	120,41
Diferencia negativa de combinaciones de negocio.....	-	-	-	-	-	-
Otros resultados.....	-1.055	-0,03	11.923	0,43	-12.978	-108,85
<b>A.1) RESULTADO DE EXPLOTACIÓN.....</b>	<b>-73.678</b>	<b>-2,72</b>	<b>75.147</b>	<b>2,71</b>	<b>-148.825</b>	<b>-198,05</b>
Ingresos financieros.....	150.615	5,57	194.277	7,02	-43.662	-22,47
Gastos financieros.....	-276.582	-10,22	-287.380	-10,38	10.798	3,76
Variación de valor razonable en instrumentos financieros.....	-	-	-	-	-	-
Diferencias de cambio.....	-1.146	-0,04	1.421	0,05	-2.567	-180,65
Deterioro y resultado por enajenaciones de instrumentos financieros.....	-6.316	-0,23	1.399	0,05	-7.715	-551,47
Otros ingresos y gastos de carácter financiero.....	-	-	-	-	-	-
<b>A.2) RESULTADO FINANCIERO.....</b>	<b>-133.429</b>	<b>-4,93</b>	<b>-90.283</b>	<b>-3,26</b>	<b>-43.146</b>	<b>-47,79</b>
<b>A.3) RESULTADO ANTES DE IMPUESTOS.....</b>	<b>-207.107</b>	<b>-7,65</b>	<b>-15.136</b>	<b>-0,54</b>	<b>-191.971</b>	<b>-1.268,31</b>
Impuestos sobre beneficios.....	97	-	-490	-0,01	587	119,80
<b>A.4) RESULTADO DEL EJERCICIO PROCEDENTE DE OPERACIONES CONTINUADAS.....</b>	<b>-207.010</b>	<b>-7,65</b>	<b>-15.626</b>	<b>-0,56</b>	<b>-191.384</b>	<b>-1.224,78</b>
<b>B) OPERACIONES INTERRUMPIDAS</b>						
Resultado del ejercicio procedente de operaciones interrumpidas neto de impuestos.....	-	-	-	-	-	-
<b>A.5) RESULTADO DEL EJERCICIO.....</b>	<b>-207.010</b>	<b>-7,65</b>	<b>-15.626</b>	<b>-0,56</b>	<b>-191.384</b>	<b>-1.224,78</b>

Concepto	2014		2013		Variación	
	Miles de euros	Porcentaje	Miles de euros	Porcentaje	Absoluta	Porcentual
Importe neto de la cifra de negocios.....	2.704.960	100,00	2.768.549	100,00	-63.589	-2,30
Variación de existencias de productos terminados y en curso de fabricación.....	-	-	-	-	-	-
Trabajos efectuados por la empresa para su activo.....	-	-	77	-	-77	-100,00
Aprovisionamientos.....	-80.456	-2,97	-82.562	-2,98	2.106	2,55
Otros ingresos de explotación.....	727.240	26,89	961.260	34,72	-234.020	-24,35
Gastos de personal.....	-884.546	-32,70	-867.963	-31,35	-16.583	-1,91
Otros gastos de explotación.....	-2.270.801	-83,94	-2.422.429	-87,49	151.628	6,26
<b>EBITDA.....</b>	<b>196.397</b>	<b>7,26</b>	<b>356.932</b>	<b>12,89</b>	<b>-160.535</b>	<b>-44,98</b>

Concepto	2014	2013
A) Resultado de la cuenta de pérdidas y ganancias.....	-207.010	-15.626
B) Ingresos y gastos imputados directamente al patrimonio neto.....	-413	8.163
I. Por valoración instrumentos financieros.....	-	-
II. Por coberturas de flujos de efectivo.....	-1.162	9.110
III. Subvenciones, donaciones y legados recibidos.....	181	2.551
IV. Por ganancias y pérdidas actuariales y otros ajustes.....	-	-
V. Por activos no corrientes y pasivos vinculados, mantenidos para la venta.....	-	-
VI. Diferencias de conversión.....	-	-
VII. Efecto impositivo.....	568	-3.498
C) Transferencias a la cuenta de pérdidas y ganancias.....	-466	-164
VIII. Por valoración de instrumentos financieros.....	-	-
IX. Por coberturas de flujos de efectivo.....	48	355
X. Subvenciones, donaciones y legados recibidos.....	-712	-588
XI. Por activos no corrientes y pasivos vinculados, mantenidos para la venta.....	-	-
XII. Diferencias de conversión.....	-	-
XIII. Efecto impositivo.....	198	69
<b>TOTAL DE INGRESOS Y GASTOS RECONOCIDOS.....</b>	<b>-207.889</b>	<b>-7.627</b>

**III.2.1.62. Estado total de cambios en patrimonio neto**
**Transporte**

Miles de euros

Concepto	Capital	Prima emisión, reservas y rdos ejercicios anteriores	Acciones y participaciones propias	Otras aportaciones de socios	Resultado del ejercicio	(Dividendo a cuenta)	Otros instrumentos de patrimonio	Ajustes por cambios de valor	Subvenciones, donaciones y legados recibidos	Total cambios en el patrimonio neto
<b>SALDO AJUSTADO, INICIO DEL AÑO 2014..</b>	<b>4.021.623</b>	<b>1.952.053</b>	-	-	<b>-15.626</b>	-	-	<b>-5.069</b>	<b>8.927</b>	<b>5.961.908</b>
I. Total ingresos y gastos reconocidos.....	-	-	-	-	-207.010	-	-	-1.100	221	-207.889
II. Operaciones con socios o propietarios.....	10.000	73.111	-	-	-412	-	-	-110	-	82.589
1. Aumentos de capital.....	10.000	73.111	-	-	-	-	-	-110	-	83.001
2. Reducciones de capital.....	-	-	-	-	-	-	-	-	-	-
3. Otras operaciones con socios o propietarios.	-	-	-	-	-412	-	-	-	-	-412
III. Otras variaciones del patrimonio neto.....	-	-16.038	-	-	16.038	-	-	110	-	110
<b>SALDO, FINAL DEL AÑO 2014.....</b>	<b>4.031.623</b>	<b>2.009.126</b>	-	-	<b>-207.010</b>	-	-	<b>-6.169</b>	<b>9.148</b>	<b>5.836.718</b>

Concepto	2014	2013
<b>A) FLUJOS DE EFECTIVO DE LAS ACTIVIDADES DE EXPLOTACIÓN.....</b>	<b>156.089</b>	<b>-319.042</b>
1. Resultado del ejercicio antes de impuestos.....	-207.107	-15.136
2. Ajustes del resultado.....	405.784	368.409
3. Cambios en el capital corriente.....	84.217	-549.338
4. Otros flujos de efectivo de las actividades de explotación.....	-126.805	-122.977
Pagos de intereses.....	-273.929	-284.982
Cobros de intereses y dividendos.....	146.704	156.459
Otros pagos y cobros.....	420	5.546
<b>B) FLUJOS DE EFECTIVO DE LAS ACTIVIDADES DE INVERSIÓN.....</b>	<b>-74.814</b>	<b>-745.902</b>
6. Pagos por inversiones.....	-892.190	-1.035.389
Empresas del grupo y asociadas.....	-762.319	-896.080
Inmovilizado intangible, material e inversiones inmobiliarias.....	-129.871	-136.206
Otros activos financieros.....	-	-1
Activos no corrientes mantenidos para la venta y otros activos.....	-	-3.102
7. Cobros por desinversiones.....	817.376	289.487
Empresas del grupo y asociadas.....	806.971	278.779
Inmovilizado intangible, material e inversiones inmobiliarias.....	10.405	2.876
Otros activos financieros.....	-	246
Activos no corrientes mantenidos para la venta y otros activos.....	-	7.586
<b>C) FLUJOS DE EFECTIVO DE LAS ACTIVIDADES DE FINANCIACIÓN.....</b>	<b>-107.366</b>	<b>-537.411</b>
9. Cobros y pagos por instrumentos de patrimonio.....	-	-
Emisión y enajenación de instrumentos de patrimonio propio.....	-	-
Amortización y adquisición de instrumentos de patrimonio propio.....	-	-
Subvenciones, donaciones y legados recibidos.....	-	-
10. Cobros y pagos por instrumentos de pasivo financiero.....	-106.954	-537.021
a) Emisión.....	1.518.375	219.154
Obligaciones y otros valores negociables.....	-	-
Deudas con entidades de crédito.....	751.012	218.984
Deudas con empresas del grupo y asociadas.....	767.363	170
Otras deudas.....	-	-
b) Devolución y amortización.....	-1.625.329	-756.175
Obligaciones y otros valores negociables.....	-	-
Deudas con entidades de crédito.....	-818.358	-273.023
Deudas con empresas del grupo y asociadas.....	-806.971	-262.286
Otras deudas.....	-	-220.866
11. Pagos por dividendos y remuneraciones de otros instrumentos de patrimonio.....	-412	-390
<b>D) Efecto de las variaciones de los tipos de cambio.....</b>	<b>-</b>	<b>-</b>
<b>E) AUMENTO/DISMINUCIÓN NETA DEL EFECTIVO O EQUIVALENTES.....</b>	<b>-26.091</b>	<b>-1.602.355</b>
Efectivo o equivalentes al comienzo del ejercicio.....	271.460	1.862.982
Efectivo o equivalentes al final del ejercicio.....	245.369	260.627



Concepto	2014	2013
<b>Situación financiera</b>		
Tesorería o acid test (%): (Efectivo y otros activos líquidos equivalentes / Pasivo corriente) x 100.....	12,84	13,28
Liquidez inmediata (%): (Activo corriente - Existencias) / Pasivo corriente) x 100.....	123,19	131,53
Solvencia técnica (%): (Activo corriente / Pasivo corriente) x 100.....	126,49	134,42
Garantía o cobertura (%): (Activo/Pasivo) x 100.....	153,88	155,68
Cobertura del inmovilizado (%): (Recursos permanentes / Activo no corriente) x 100.....	103,55	104,82
Endeudamiento (%): (Pasivo / Patrimonio neto) x 100.....	185,61	179,60
Endeudamiento a largo plazo (%): (Pasivo no corriente / Patrimonio neto) x 100.....	152,87	146,67
Endeudamiento a corto plazo (%): (Pasivo corriente / Patrimonio neto) x 100.....	32,74	32,93
Financiación bancaria sobre recursos ajenos (%): (Deudas con entidades de crédito / Pasivo) x 100.....	44,62	45,80
<b>Estructura</b>		
Gastos financieros sobre cifra de negocios (%): (Gastos financieros / Importe neto de la cifra de negocios) x 100.....	10,23	10,38
Subvenciones sobre cifra de negocios (%): (Subvenciones a la explotación / Importe neto de la cifra de negocios) x 100.....	22,94	26,34
Inmovilizaciones materiales sobre activo (%): (Inmovilizado material e inversiones inmobiliarias / Total activo) x 100.....	40,26	40,23
Fondos propios sobre pasivo y patrimonio neto (%): (Fondos propios / Total pasivo y patrimonio neto) x 100.....	35,00	35,74
<b>Rentabilidad</b>		
EBITDA sobre cifra de negocios (%): (EBITDA / Importe neto de la cifra de negocios) x 100.....	7,26	12,89
Rentabilidad económica (%): (Resultado antes de impuestos + Gastos financieros / Total activo) x 100.....	0,42	1,63
Rentabilidad financiera (%): (Resultado después de impuestos / Fondos propios) x 100.....	-3,55	-0,26
Dividendos sobre fondos propios (%): (Dividendos / Fondos propios) x 100.....	0,01	0,01
<b>Productividad</b>		
Inmovilizado material por empleado (Miles de euros): Inmovilizado material e inversiones inmobiliarias / Plantilla media.....	461,24	447,55
Cifra de negocios por empleado (Miles de euros): Importe neto de la cifra de negocios / Plantilla media.....	185,91	184,77
Beneficios por empleado (Miles de euros): Resultado después de impuestos / Plantilla media.....	-14,23	-1,04
Coste medio de personal (Miles de euros): Gastos de personal / Plantilla media.....	60,79	57,93

Plantilla media por categorías profesionales	2014			2013		
	Hombres	Mujeres	Total	Hombres	Mujeres	Total
Altos directivos.....	4	-	4	4	-	4
Otros directivos, técnicos y similares.....	1.904	414	2.318	1.969	419	2.388
Administrativos y auxiliares.....	733	474	1.207	763	490	1.253
Otro personal.....	10.423	598	11.021	10.732	607	11.339
<b>TOTAL.....</b>	<b>13.064</b>	<b>1.486</b>	<b>14.550</b>	<b>13.468</b>	<b>1.516</b>	<b>14.984</b>

Plantilla media por tipo de contrato	2014			2013		
	Hombres	Mujeres	Total	Hombres	Mujeres	Total
Personal fijo.....	12.991	1.464	14.455	13.397	1.497	14.894
Personal no fijo.....	73	22	95	71	19	90
<b>TOTAL.....</b>	<b>13.064</b>	<b>1.486</b>	<b>14.550</b>	<b>13.468</b>	<b>1.516</b>	<b>14.984</b>

Órgano de Administración	2014			2013		
	Hombres	Mujeres	Total	Hombres	Mujeres	Total
Consejeros ejecutivos.....	10	-	10	4	-	4
Resto de consejeros.....	24	6	30	43	4	47
<b>TOTAL.....</b>	<b>34</b>	<b>6</b>	<b>40</b>	<b>47</b>	<b>4</b>	<b>51</b>

## Almacenamiento y actividades anexas a los transportes

## ENTIDADES TRATADAS

ADIF-ALTA VELOCIDAD  
 ADMINISTRADOR DE INFRAESTRUCTURAS FERROVIARIAS  
 AENA DESARROLLO INTERNACIONAL, S.A.  
 AENA, S.A.  
 AUTORIDAD PORTUARIA DE A CORUÑA  
 AUTORIDAD PORTUARIA DE ALICANTE  
 AUTORIDAD PORTUARIA DE ALMERÍA  
 AUTORIDAD PORTUARIA DE AVILES  
 AUTORIDAD PORTUARIA DE BAHIA DE CADIZ  
 AUTORIDAD PORTUARIA DE BALEARES  
 AUTORIDAD PORTUARIA DE BARCELONA  
 AUTORIDAD PORTUARIA DE BILBAO  
 AUTORIDAD PORTUARIA DE CARTAGENA  
 AUTORIDAD PORTUARIA DE CASTELLÓN  
 AUTORIDAD PORTUARIA DE CEUTA  
 AUTORIDAD PORTUARIA DE FERROL-SAN CIBRAO  
 AUTORIDAD PORTUARIA DE GIJON  
 AUTORIDAD PORTUARIA DE HUELVA  
 AUTORIDAD PORTUARIA DE LA BAHIA DE ALGECIRAS  
  
 AUTORIDAD PORTUARIA DE LAS PALMAS  
 AUTORIDAD PORTUARIA DE MALAGA  
 AUTORIDAD PORTUARIA DE MARÍN Y RIA DE PONTEVEDRA  
  
 AUTORIDAD PORTUARIA DE MELILLA  
 AUTORIDAD PORTUARIA DE MOTRIL  
 AUTORIDAD PORTUARIA DE PASAIA  
 AUTORIDAD PORTUARIA DE SANTA CRUZ DE TENERIFE  
  
 AUTORIDAD PORTUARIA DE SANTANDER  
 AUTORIDAD PORTUARIA DE SEVILLA  
 AUTORIDAD PORTUARIA DE TARRAGONA  
 AUTORIDAD PORTUARIA DE VALENCIA  
 AUTORIDAD PORTUARIA DE VIGO  
 AUTORIDAD PORTUARIA DE VILLAGARCIA DE AROSA  
 CENTRO DE REFERENCIA INVESTIGACIÓN, DESARROLLO E INNOVACIÓN ATM AGRUPACIÓN DE INTERESES ECONÓMICOS  
  
 COMERCIAL DEL FERROCARRIL, S.A.  
 CONCESIONARIA DEL AEROPUERTO DE BARCELONA-EL PRAT, S.A.  
 CONCESIONARIA DEL AEROPUERTO DE MADRID-BARAJAS, S.A.  
  
 CORREOS EXPRESS PAQUETERÍA URGENTE, S.A.  
 ENAIRE  
 EUROPEAN BULK HANDLING INSTALLATION, S.A.  
 GERENCIA URBANISTICA PORT-2000  
  
 PUERTO SECO DE MADRID, S.A.  
  
 PUERTO SECO VENTASTUR, S.A.  
  
 PUERTOS DEL ESTADO  
 SERVICIOS DOCUMENTALES DE ANDALUCIA, S.L.  
 SOCIEDAD ESTATAL DE ESTIBA Y DESESTIBA DEL PUERTO DE CARTAGENA, S.A.  
  
 SOCIEDAD ESTATAL DE INFRAESTRUCTURAS DEL TRANSPORTE TERRESTRE, S.A.  
  
 VALENCIA PLATAFORMA INTERMODAL Y LOGISTICA, S.A.

**ENTIDADES NO TRATADAS**

LONDON LUTON AIRPORT GROUP LIMITED

LONDON LUTON AIRPORT HOLDINGS I LIMITED

LONDON LUTON AIRPORT HOLDINGS II LIMITED

LONDON LUTON AIRPORT HOLDINGS III LIMITED

LONDON LUTON AIRPORT OPERATIONS LIMITED

SOCIEDAD ESTATAL DE ESTIBA Y DESESTIBA DEL PUERTO  
DE VILLAGARCIA DE AROSA, S.A.

ACTIVO	2014		2013		Variación	
	Miles de euros	Porcentaje	Miles de euros	Porcentaje	Absoluta	Porcentual
<b>A) ACTIVO NO CORRIENTE.....</b>	<b>105.307.139</b>	<b>89,38</b>	<b>104.171.204</b>	<b>91,16</b>	<b>1.135.935</b>	<b>1,09</b>
Inmovilizado intangible.....	325.027	0,28	365.741	0,32	-40.714	-11,13
Inmovilizado material.....	80.979.878	68,74	78.914.763	69,06	2.065.115	2,62
Inversiones inmobiliarias.....	3.482.571	2,96	3.431.160	3,00	51.411	1,50
Inversiones en empresas del grupo y asociadas a largo plazo.	13.127.574	11,14	13.997.569	12,25	-869.995	-6,22
Inversiones financieras a largo plazo.....	6.667.142	5,66	6.556.304	5,74	110.838	1,69
Activos por impuesto diferido.....	706.208	0,60	890.825	0,78	-184.617	-20,72
Deudores comerciales no corrientes.....	18.739	0,02	14.842	0,01	3.897	26,26
<b>B) ACTIVO CORRIENTE.....</b>	<b>12.506.362</b>	<b>10,62</b>	<b>10.098.466</b>	<b>8,84</b>	<b>2.407.896</b>	<b>23,84</b>
Activos no corrientes mantenidos para la venta.....	9.220	0,01	11.765	0,01	-2.545	-21,63
Existencias.....	4.175.357	3,54	3.743.778	3,28	431.579	11,53
Deudores comerciales y otras cuentas a cobrar.....	1.791.931	1,52	1.849.453	1,62	-57.522	-3,11
Inversiones en empresas del grupo y asociadas a corto plazo.	2.744.157	2,33	2.619.940	2,29	124.217	4,74
Inversiones financieras a corto plazo.....	905.323	0,77	642.404	0,56	262.919	40,93
Periodificaciones a corto plazo.....	10.531	0,01	10.057	0,01	474	4,71
Efectivo y otros activos líquidos equivalentes.....	2.869.843	2,44	1.221.069	1,07	1.648.774	135,03
<b>TOTAL ACTIVO.....</b>	<b>117.813.501</b>	<b>100,00</b>	<b>114.269.670</b>	<b>100,00</b>	<b>3.543.831</b>	<b>3,10</b>

PATRIMONIO NETO Y PASIVO	2014		2013		Variación	
	Miles de euros	Porcentaje	Miles de euros	Porcentaje	Absoluta	Porcentual
<b>A) PATRIMONIO NETO.....</b>	<b>64.269.203</b>	<b>54,55</b>	<b>61.509.493</b>	<b>53,83</b>	<b>2.759.710</b>	<b>4,49</b>
A-1) Fondos propios.....	41.979.093	35,63	40.990.259	35,87	988.834	2,41
Capital.....	34.975.216	29,69	34.384.883	30,09	590.333	1,72
Reservas, Prima de emisión, Resultados de ejercicios anteriores y otros.....	6.618.960	5,62	5.984.666	5,24	634.294	10,60
Resultado del ejercicio.....	384.917	0,33	620.710	0,54	-235.793	-37,99
A-2) Ajustes por cambio de valor.....	-86.263	-0,07	-58.656	-0,05	-27.607	-47,07
A-3) Subvenciones, donaciones y legados recibidos.....	22.376.373	18,99	20.577.890	18,01	1.798.483	8,74
<b>B) PASIVO NO CORRIENTE.....</b>	<b>47.266.848</b>	<b>40,12</b>	<b>45.885.852</b>	<b>40,16</b>	<b>1.380.996</b>	<b>3,01</b>
Provisiones a largo plazo.....	1.643.366	1,39	774.342	0,68	869.024	112,23
Deudas a largo plazo.....	27.917.561	23,70	25.791.576	22,57	2.125.985	8,24
Deudas con empresas del grupo y asociadas a largo plazo.....	9.908.211	8,41	10.940.289	9,57	-1.032.078	-9,43
Pasivos por impuestos diferidos.....	6.619.795	5,62	7.695.752	6,73	-1.075.957	-13,98
Periodificaciones a largo plazo.....	1.130.897	0,96	681.376	0,60	449.521	65,97
Acreedores comerciales no corrientes.....	47.018	0,04	2.517	-	44.501	1.768,02
Deuda con características especiales a largo plazo.....	-	-	-	-	-	-
<b>C) PASIVO CORRIENTE.....</b>	<b>6.277.450</b>	<b>5,33</b>	<b>6.874.325</b>	<b>6,02</b>	<b>-596.875</b>	<b>-8,68</b>
Pasivos vinculados con activos no corrientes mantenidos para la venta.....	-	-	-	-	-	-
Provisiones a corto plazo.....	524.462	0,45	705.577	0,62	-181.115	-25,67
Deudas a corto plazo.....	3.047.610	2,59	3.460.292	3,03	-412.682	-11,93
Deudas con empresas del grupo y asociadas a corto plazo.....	1.346.387	1,14	1.284.510	1,12	61.877	4,82
Acreedores comerciales y otras cuentas a pagar.....	1.288.306	1,09	1.396.187	1,22	-107.881	-7,73
Periodificaciones a corto plazo.....	70.685	0,06	27.759	0,02	42.926	154,64
Deuda con características especiales a corto plazo.....	-	-	-	-	-	-
<b>TOTAL PATRIMONIO NETO Y PASIVO.....</b>	<b>117.813.501</b>	<b>100,00</b>	<b>114.269.670</b>	<b>100,00</b>	<b>3.543.831</b>	<b>3,10</b>

Concepto	2014		2013		Variación	
	Miles de euros	Porcentaje	Miles de euros	Porcentaje	Absoluta	Porcentual
<b>A) OPERACIONES CONTINUADAS</b>						
Importe neto de la cifra de negocios.....	5.761.070	100,00	5.569.730	100,00	191.340	3,44
Variación de existencias de productos terminados y en curso de fabricación.....	-6	-	8	-	-14	-175,00
Trabajos realizados por la empresa para su activo.....	26.372	0,46	25.424	0,46	948	3,73
Aprovisionamientos.....	-424.575	-7,36	-445.615	-8,00	21.040	4,72
Otros ingresos de explotación.....	1.763.056	30,60	1.679.726	30,16	83.330	4,96
Gastos de personal.....	-1.846.598	-32,05	-1.878.096	-33,71	31.498	1,68
Otros gastos de explotación.....	-2.447.922	-42,49	-2.500.730	-44,89	52.808	2,11
Amortización del inmovilizado.....	-2.069.312	-35,91	-1.999.645	-35,90	-69.667	-3,48
Imputación de subvenciones de inmovilizado no financiero y otras.....	631.103	10,95	456.312	8,19	174.791	38,31
Excesos de provisiones.....	38.144	0,66	31.196	0,56	12.390	39,72
Deterioro y resultado por enajenación del inmovilizado.....	-55.955	-0,97	-62.394	-1,12	6.439	10,32
Diferencia negativa de combinaciones de negocio.....	-27	-	1.140	0,02	-1.167	-102,37
Otros resultados.....	12.687	0,22	23.130	0,42	-10.443	-45,15
<b>A.1) RESULTADO DE EXPLOTACIÓN.....</b>	<b>1.388.037</b>	<b>24,09</b>	<b>900.186</b>	<b>16,16</b>	<b>487.851</b>	<b>54,19</b>
Ingresos financieros.....	298.490	5,18	339.953	6,10	-41.463	-12,20
Gastos financieros.....	-1.122.496	-19,48	-867.870	-15,58	-254.626	-29,34
Variación de valor razonable en instrumentos financieros.....	-26.129	-0,45	-15.851	-0,28	-10.278	-64,84
Diferencias de cambio.....	1.288	0,02	-209	-	1.497	716,27
Deterioro y resultado por enajenaciones de instrumentos financieros.....	-38.823	-0,67	-14.304	-0,25	-24.519	-171,41
Otros ingresos y gastos de carácter financiero.....	150.016	2,60	127.305	2,29	22.711	17,84
<b>A.2) RESULTADO FINANCIERO.....</b>	<b>-737.654</b>	<b>-12,80</b>	<b>-430.976</b>	<b>-7,73</b>	<b>-306.678</b>	<b>-71,16</b>
<b>A.3) RESULTADO ANTES DE IMPUESTOS.....</b>	<b>650.383</b>	<b>11,29</b>	<b>469.210</b>	<b>8,42</b>	<b>181.173</b>	<b>38,61</b>
Impuestos sobre beneficios.....	-265.466	-4,60	151.500	2,72	-416.966	-275,23
<b>A.4) RESULTADO DEL EJERCICIO PROCEDENTE DE OPERACIONES CONTINUADAS.....</b>	<b>384.917</b>	<b>6,68</b>	<b>620.710</b>	<b>11,14</b>	<b>-235.793</b>	<b>-37,99</b>
<b>B) OPERACIONES INTERRUMPIDAS</b>						
Resultado del ejercicio procedente de operaciones interrumpidas neto de impuestos.....	-	-	-	-	-	-
<b>A.5) RESULTADO DEL EJERCICIO.....</b>	<b>384.917</b>	<b>6,68</b>	<b>620.710</b>	<b>11,14</b>	<b>-235.793</b>	<b>-37,99</b>

Concepto	2014		2013		Variación	
	Miles de euros	Porcentaje	Miles de euros	Porcentaje	Absoluta	Porcentual
Importe neto de la cifra de negocios.....	5.761.070	100,00	5.569.730	100,00	191.340	3,44
Variación de existencias de productos terminados y en curso de fabricación.....	-6	-	8	-	-14	-175,00
Trabajos efectuados por la empresa para su activo.....	26.372	0,46	25.424	0,46	948	3,73
Aprovisionamientos.....	-424.575	-7,36	-445.615	-8,00	21.040	4,72
Otros ingresos de explotación.....	1.763.056	30,60	1.679.726	30,16	83.330	4,96
Gastos de personal.....	-1.846.598	-32,05	-1.878.096	-33,71	31.498	1,68
Otros gastos de explotación.....	-2.447.922	-42,49	-2.500.730	-44,89	52.808	2,11
<b>EBITDA.....</b>	<b>2.831.397</b>	<b>49,15</b>	<b>2.450.447</b>	<b>44,00</b>	<b>380.950</b>	<b>15,55</b>



Concepto	2014	2013
A) Resultado de la cuenta de pérdidas y ganancias.....	384.917	620.710
B) Ingresos y gastos imputados directamente al patrimonio neto.....	2.234.259	9.126.737
I. Por valoración instrumentos financieros.....	5	25
II. Por coberturas de flujos de efectivo.....	-32.932	18.862
III. Subvenciones, donaciones y legados recibidos.....	2.617.679	12.942.239
IV. Por ganancias y pérdidas actuariales y otros ajustes.....	-14.165	6.999
V. Por activos no corrientes y pasivos vinculados, mantenidos para la venta.....	-	-
VI. Diferencias de conversión.....	-	-
VII. Efecto impositivo.....	-336.328	-3.841.388
C) Transferencias a la cuenta de pérdidas y ganancias.....	-477.469	-347.435
VIII. Por valoración de instrumentos financieros.....	-	-
IX. Por coberturas de flujos de efectivo.....	3.896	11.936
X. Subvenciones, donaciones y legados recibidos.....	-647.827	-472.027
XI. Por activos no corrientes y pasivos vinculados, mantenidos para la venta.....	-	-
XII. Diferencias de conversión.....	-	-
XIII. Efecto impositivo.....	166.462	112.656
<b>TOTAL DE INGRESOS Y GASTOS RECONOCIDOS.....</b>	<b>2.141.707</b>	<b>9.400.012</b>

Concepto	Capital	Prima emisión, reservas y rdos ejercicios anteriores	Acciones y participaciones propias	Otras aportaciones de socios	Resultado del ejercicio	(Dividendo a cuenta)	Otros instrumentos de patrimonio	Ajustes por cambios de valor	Subvenciones, donaciones y legados recibidos	Total cambios en el patrimonio neto
<b>SALDO AJUSTADO, INICIO DEL AÑO 2014..</b>	<b>34.384.883</b>	<b>4.221.871</b>	<b>-1.483</b>	<b>1.764.278</b>	<b>620.710</b>	-	-	<b>-58.656</b>	<b>20.577.890</b>	<b>61.509.493</b>
I. Total ingresos y gastos reconocidos.....	-	-14.123	-	-	384.917	-	-	-27.582	1.798.495	2.141.707
II. Operaciones con socios o propietarios.....	545.089	587.900	-	-458.730	-582.072	-	-	-	-	92.187
1. Aumentos de capital.....	541.312	-28	-	-459.027	-	-	-	-	-	82.257
2. Reducciones de capital.....	-5.856	5.856	-	-	-	-	-	-	-	-
3. Otras operaciones con socios o propietarios.	9.633	582.072	-	297	-582.072	-	-	-	-	9.930
III. Otras variaciones del patrimonio neto.....	45.244	53.483	-	465.764	-38.638	-	-	-25	-12	525.816
<b>SALDO, FINAL DEL AÑO 2014.....</b>	<b>34.975.216</b>	<b>4.849.131</b>	<b>-1.483</b>	<b>1.771.312</b>	<b>384.917</b>	-	-	<b>-86.263</b>	<b>22.376.373</b>	<b>64.269.203</b>

Concepto	2014	2013
<b>A) FLUJOS DE EFECTIVO DE LAS ACTIVIDADES DE EXPLOTACIÓN.....</b>	<b>1.973.067</b>	<b>832.103</b>
1. Resultado del ejercicio antes de impuestos.....	650.383	469.210
2. Ajustes del resultado.....	2.212.074	2.109.847
3. Cambios en el capital corriente.....	-40.079	-1.013.783
4. Otros flujos de efectivo de las actividades de explotación.....	-849.311	-733.171
Pagos de intereses.....	-860.962	-856.730
Cobros de intereses y dividendos.....	290.093	309.688
Otros pagos y cobros.....	-278.442	-186.129
<b>B) FLUJOS DE EFECTIVO DE LAS ACTIVIDADES DE INVERSIÓN.....</b>	<b>-1.920.410</b>	<b>-2.012.697</b>
6. Pagos por inversiones.....	-3.096.424	-3.116.309
Empresas del grupo y asociadas.....	-359.913	-364.206
Inmovilizado intangible, material e inversiones inmobiliarias.....	-2.380.661	-2.552.716
Otros activos financieros.....	-354.984	-155.402
Activos no corrientes mantenidos para la venta y otros activos.....	-866	-43.985
7. Cobros por desinversiones.....	1.176.014	1.103.612
Empresas del grupo y asociadas.....	1.077.283	981.795
Inmovilizado intangible, material e inversiones inmobiliarias.....	32.413	4.358
Otros activos financieros.....	57.301	92.615
Activos no corrientes mantenidos para la venta y otros activos.....	9.017	24.844
<b>C) FLUJOS DE EFECTIVO DE LAS ACTIVIDADES DE FINANCIACIÓN.....</b>	<b>1.595.938</b>	<b>1.693.333</b>
9. Cobros y pagos por instrumentos de patrimonio.....	1.199.105	892.234
Emisión y enajenación de instrumentos de patrimonio propio.....	537.322	422.643
Amortización y adquisición de instrumentos de patrimonio propio.....	-66	-
Subvenciones, donaciones y legados recibidos.....	661.849	469.591
10. Cobros y pagos por instrumentos de pasivo financiero.....	396.833	801.099
a) Emisión.....	4.751.626	3.147.269
Obligaciones y otros valores negociables.....	1.000.000	-
Deudas con entidades de crédito.....	3.043.557	2.214.959
Deudas con empresas del grupo y asociadas.....	156.154	365.120
Otras deudas.....	551.915	567.190
b) Devolución y amortización.....	-4.354.793	-2.346.170
Obligaciones y otros valores negociables.....	-18.471	-8.453
Deudas con entidades de crédito.....	-3.255.826	-1.358.452
Deudas con empresas del grupo y asociadas.....	-1.001.693	-958.091
Otras deudas.....	-78.803	-21.174
11. Pagos por dividendos y remuneraciones de otros instrumentos de patrimonio.....	-	-
<b>D) Efecto de las variaciones de los tipos de cambio.....</b>	<b>179</b>	<b>282</b>
<b>E) AUMENTO/DISMINUCIÓN NETA DEL EFECTIVO O EQUIVALENTES.....</b>	<b>1.648.774</b>	<b>513.021</b>
Efectivo o equivalentes al comienzo del ejercicio.....	1.221.069	708.048
Efectivo o equivalentes al final del ejercicio.....	2.869.843	1.221.069

Concepto	2014	2013
<b>Situación financiera</b>		
Tesorería o acid test (%):(Efectivo y otros activos líquidos equivalentes/ Pasivo corriente) x 100.....	45,72	17,76
Liquidez inmediata (%): (Activo corriente - Existencias) / Pasivo corriente) x 100.....	132,71	92,44
Solvencia técnica (%): (Activo corriente / Pasivo corriente) x 100.....	199,23	146,90
Garantía o cobertura (%):(Activo/Pasivo) x 100.....	220,03	216,58
Cobertura del inmovilizado (%): (Recursos permanentes / Activo no corriente) x 100.....	105,92	103,10
Endeudamiento (%): (Pasivo / Patrimonio neto) x 100.....	83,31	85,78
Endeudamiento a largo plazo (%): (Pasivo no corriente / Patrimonio neto) x 100.....	73,55	74,60
Endeudamiento a corto plazo (%): (Pasivo corriente / Patrimonio neto) x 100.....	9,77	11,18
Financiación bancaria sobre recursos ajenos (%): (Deudas con entidades de crédito / Pasivo) x 100.....	49,97	51,16
<b>Estructura</b>		
Gastos financieros sobre cifra de negocios (%): (Gastos financieros / Importe neto de la cifra de negocios) x 100.....	19,48	15,58
Subvenciones sobre cifra de negocios (%): (Subvenciones a la explotación / Importe neto de la cifra de negocios) x 100.....	10,24	10,59
Inmovilizaciones materiales sobre activo (%): (Inmovilizado material e inversiones inmobiliarias/ Total activo) x 100.....	71,69	72,06
Fondos propios sobre pasivo y patrimonio neto (%): (Fondos propios / Total pasivo y patrimonio neto) x 100.....	35,63	35,87
<b>Rentabilidad</b>		
EBITDA sobre cifra de negocios (%): (EBITDA / Importe neto de la cifra de negocios) x 100.....	49,15	44,00
Rentabilidad económica (%): (Resultado antes de impuestos + Gastos financieros / Total activo) x 100.....	1,51	1,17
Rentabilidad financiera (%): (Resultado después de impuestos /Fondos propios) x 100.....	0,92	1,51
Dividendos sobre fondos propios (%): (Dividendos / Fondos propios) x100.....	-	-
<b>Productividad</b>		
Inmovilizado material por empleado (Miles de euros): Inmovilizado material e inversiones inmobiliarias/ Plantilla media.....	2.641,02	2.477,54
Cifra de negocios por empleado (Miles de euros): Importe neto de la cifra de negocios / Plantilla media.....	180,14	167,58
Beneficios por empleado (Miles de euros): Resultado después de impuestos / Plantilla media.....	12,04	18,68
Coste medio de personal (Miles de euros): Gastos de personal / Plantilla media.....	57,74	56,51

Plantilla media por categorías profesionales	2014			2013		
	Hombres	Mujeres	Total	Hombres	Mujeres	Total
Altos directivos.....	144	38	182	142	39	181
Otros directivos, técnicos y similares.....	11.240	3.309	14.549	11.503	3.330	14.833
Administrativos y auxiliares.....	5.364	2.796	8.160	5.630	2.892	8.522
Otro personal.....	7.870	1.220	9.090	8.289	1.412	9.701
<b>TOTAL.....</b>	<b>24.618</b>	<b>7.363</b>	<b>31.981</b>	<b>25.564</b>	<b>7.673</b>	<b>33.237</b>

Plantilla media por tipo de contrato	2014			2013		
	Hombres	Mujeres	Total	Hombres	Mujeres	Total
Personal fijo.....	23.670	6.786	30.456	24.494	6.985	31.479
Personal no fijo.....	948	577	1.525	1.070	688	1.758
<b>TOTAL.....</b>	<b>24.618</b>	<b>7.363</b>	<b>31.981</b>	<b>25.564</b>	<b>7.673</b>	<b>33.237</b>

Órgano de Administración	2014			2013		
	Hombres	Mujeres	Total	Hombres	Mujeres	Total
Consejeros ejecutivos.....	107	28	135	130	23	153
Resto de consejeros.....	320	78	398	327	75	402
<b>TOTAL.....</b>	<b>427</b>	<b>106</b>	<b>533</b>	<b>457</b>	<b>98</b>	<b>555</b>

## Actividades postales y de correos

**ENTIDADES TRATADAS**

NEXEA GESTIÓN DOCUMENTAL, S.A.

SOCIEDAD ESTATAL CORREOS Y TELEGRAFOS, S.A.

ACTIVO	2014		2013		Variación	
	Miles de euros	Porcentaje	Miles de euros	Porcentaje	Absoluta	Porcentual
<b>A) ACTIVO NO CORRIENTE.....</b>	<b>1.589.966</b>	<b>62,96</b>	<b>1.523.732</b>	<b>65,82</b>	<b>66.234</b>	<b>4,35</b>
Inmovilizado intangible.....	24.004	0,95	14.548	0,63	9.456	65,00
Inmovilizado material.....	1.409.554	55,82	1.456.191	62,91	-46.637	-3,20
Inversiones inmobiliarias.....	6.483	0,26	4.280	0,18	2.203	51,47
Inversiones en empresas del grupo y asociadas a largo plazo.....	9.284	0,37	13.110	0,57	-3.826	-29,18
Inversiones financieras a largo plazo.....	112.919	4,47	460	0,02	112.459	24.447,61
Activos por impuesto diferido.....	27.722	1,10	35.143	1,52	-7.421	-21,12
Deudores comerciales no corrientes.....	-	-	-	-	-	-
<b>B) ACTIVO CORRIENTE.....</b>	<b>935.396</b>	<b>37,04</b>	<b>791.098</b>	<b>34,18</b>	<b>144.298</b>	<b>18,24</b>
Activos no corrientes mantenidos para la venta.....	17.291	0,68	19.921	0,86	-2.630	-13,20
Existencias.....	3.222	0,13	2.937	0,13	285	9,70
Deudores comerciales y otras cuentas a cobrar.....	674.396	26,70	626.201	27,05	48.195	7,70
Inversiones en empresas del grupo y asociadas a corto plazo.....	15.412	0,61	10.265	0,44	5.147	50,14
Inversiones financieras a corto plazo.....	5.318	0,21	6.465	0,28	-1.147	-17,74
Periodificaciones a corto plazo.....	528	0,02	585	0,03	-57	-9,74
Efectivo y otros activos líquidos equivalentes.....	219.229	8,68	124.724	5,39	94.505	75,77
<b>TOTAL ACTIVO.....</b>	<b>2.525.362</b>	<b>100,00</b>	<b>2.314.830</b>	<b>100,00</b>	<b>210.532</b>	<b>9,10</b>

PATRIMONIO NETO Y PASIVO	2014		2013		Variación	
	Miles de euros	Porcentaje	Miles de euros	Porcentaje	Absoluta	Porcentual
<b>A) PATRIMONIO NETO.....</b>	<b>1.978.694</b>	<b>78,35</b>	<b>1.802.229</b>	<b>77,86</b>	<b>176.465</b>	<b>9,79</b>
A-1) Fondos propios.....	1.686.233	66,77	1.511.870	65,31	174.363	11,53
Capital.....	612.495	24,25	612.495	26,46	-	-
Reservas, Prima de emisión, Resultados de ejercicios anteriores y otros.....	873.374	34,58	852.591	36,83	20.783	2,44
Resultado del ejercicio.....	200.364	7,93	46.784	2,02	153.580	328,28
A-2) Ajustes por cambio de valor.....	1	-	-	-	1	-
A-3) Subvenciones, donaciones y legados recibidos.....	292.460	11,58	290.359	12,54	2.101	0,72
<b>B) PASIVO NO CORRIENTE.....</b>	<b>152.223</b>	<b>6,03</b>	<b>204.474</b>	<b>8,83</b>	<b>-52.251</b>	<b>-25,55</b>
Provisiones a largo plazo.....	47.347	1,87	73.455	3,17	-26.108	-35,54
Deudas a largo plazo.....	576	0,02	337	0,01	239	70,92
Deudas con empresas del grupo y asociadas a largo plazo.....	6.000	0,24	6.000	0,26	-	-
Pasivos por impuestos diferidos.....	98.300	3,89	124.682	5,39	-26.382	-21,16
Periodificaciones a largo plazo.....	-	-	-	-	-	-
Acreedores comerciales no corrientes.....	-	-	-	-	-	-
Deuda con características especiales a largo plazo.....	-	-	-	-	-	-
<b>C) PASIVO CORRIENTE.....</b>	<b>394.445</b>	<b>15,62</b>	<b>308.127</b>	<b>13,31</b>	<b>86.318</b>	<b>28,01</b>
Pasivos vinculados con activos no corrientes mantenidos para la venta.....	-	-	-	-	-	-
Provisiones a corto plazo.....	43	-	50	-	-7	-14,00
Deudas a corto plazo.....	16.766	0,66	25.407	1,10	-8.641	-34,01
Deudas con empresas del grupo y asociadas a corto plazo.....	89.182	3,53	17.831	0,77	71.351	400,15
Acreedores comerciales y otras cuentas a pagar.....	284.627	11,27	258.864	11,18	25.763	9,95
Periodificaciones a corto plazo.....	3.827	0,15	5.975	0,26	-2.148	-35,95
Deuda con características especiales a corto plazo.....	-	-	-	-	-	-
<b>TOTAL PATRIMONIO NETO Y PASIVO.....</b>	<b>2.525.362</b>	<b>100,00</b>	<b>2.314.830</b>	<b>100,00</b>	<b>210.532</b>	<b>9,10</b>



Concepto	2014		2013		Variación	
	Miles de euros	Porcentaje	Miles de euros	Porcentaje	Absoluta	Porcentual
<b>A) OPERACIONES CONTINUADAS</b>						
Importe neto de la cifra de negocios.....	1.601.765	100,00	1.615.851	100,00	-14.086	-0,87
Variación de existencias de productos terminados y en curso de fabricación.....	-	-	-	-	-	-
Trabajos realizados por la empresa para su activo.....	-	-	-	-	-	-
Aprovisionamientos.....	-89.732	-5,60	-86.978	-5,38	-2.754	-3,17
Otros ingresos de explotación.....	521.942	32,59	274.629	17,00	247.313	90,05
Gastos de personal.....	-1.374.924	-85,83	-1.372.968	-84,96	-1.956	-0,14
Otros gastos de explotación.....	-303.372	-18,93	-311.219	-19,26	7.847	2,52
Amortización del inmovilizado.....	-77.829	-4,85	-81.353	-5,03	3.524	4,33
Imputación de subvenciones de inmovilizado no financiero y otras.....	22.825	1,42	22.818	1,41	7	0,03
Excesos de provisiones.....	-	-	-	-	-	-
Deterioro y resultado por enajenación del inmovilizado.....	-17.383	-1,08	-2.018	-0,12	-15.365	-761,40
Diferencia negativa de combinaciones de negocio.....	-	-	-	-	-	-
Otros resultados.....	-	-	-	-	-	-
<b>A.1) RESULTADO DE EXPLOTACIÓN.....</b>	<b>283.292</b>	<b>17,69</b>	<b>58.762</b>	<b>3,64</b>	<b>224.530</b>	<b>382,10</b>
Ingresos financieros.....	3.437	0,21	6.127	0,38	-2.690	-43,90
Gastos financieros.....	-182	-0,01	-215	-0,01	33	15,35
Variación de valor razonable en instrumentos financieros.....	-	-	-	-	-	-
Diferencias de cambio.....	5.359	0,33	4.022	0,25	1.337	33,24
Deterioro y resultado por enajenaciones de instrumentos financieros.....	-3.826	-0,23	-3.755	-0,23	-71	-1,89
Otros ingresos y gastos de carácter financiero.....	-	-	-	-	-	-
<b>A.2) RESULTADO FINANCIERO.....</b>	<b>4.788</b>	<b>0,30</b>	<b>6.179</b>	<b>0,38</b>	<b>-1.391</b>	<b>-22,51</b>
<b>A.3) RESULTADO ANTES DE IMPUESTOS.....</b>	<b>288.080</b>	<b>17,99</b>	<b>64.941</b>	<b>4,02</b>	<b>223.139</b>	<b>343,60</b>
Impuestos sobre beneficios.....	-87.716	-5,47	-18.157	-1,12	-69.559	-383,10
<b>A.4) RESULTADO DEL EJERCICIO PROCEDENTE DE OPERACIONES CONTINUADAS.....</b>	<b>200.364</b>	<b>12,51</b>	<b>46.784</b>	<b>2,90</b>	<b>153.580</b>	<b>328,28</b>
<b>B) OPERACIONES INTERRUMPIDAS</b>						
Resultado del ejercicio procedente de operaciones interrumpidas neto de impuestos.....	-	-	-	-	-	-
<b>A.5) RESULTADO DEL EJERCICIO.....</b>	<b>200.364</b>	<b>12,51</b>	<b>46.784</b>	<b>2,90</b>	<b>153.580</b>	<b>328,28</b>

Concepto	2014		2013		Variación	
	Miles de euros	Porcentaje	Miles de euros	Porcentaje	Absoluta	Porcentual
Importe neto de la cifra de negocios.....	1.601.765	100,00	1.615.851	100,00	-14.086	-0,87
Variación de existencias de productos terminados y en curso de fabricación.....	-	-	-	-	-	-
Trabajos efectuados por la empresa para su activo.....	-	-	-	-	-	-
Aprovisionamientos.....	-89.732	-5,60	-86.978	-5,38	-2.754	-3,17
Otros ingresos de explotación.....	521.942	32,59	274.629	17,00	247.313	90,05
Gastos de personal.....	-1.374.924	-85,83	-1.372.968	-84,96	-1.956	-0,14
Otros gastos de explotación.....	-303.372	-18,93	-311.219	-19,26	7.847	2,52
<b>EBITDA.....</b>	<b>355.679</b>	<b>22,21</b>	<b>119.315</b>	<b>7,38</b>	<b>236.364</b>	<b>198,10</b>

Concepto	2014	2013
A) Resultado de la cuenta de pérdidas y ganancias.....	200.364	46.784
B) Ingresos y gastos imputados directamente al patrimonio neto.....	19.049	1.761
I. Por valoración instrumentos financieros.....	-	-
II. Por coberturas de flujos de efectivo.....	-	-
III. Subvenciones, donaciones y legados recibidos.....	-	2.516
IV. Por ganancias y pérdidas actuariales y otros ajustes.....	-	-
V. Por activos no corrientes y pasivos vinculados, mantenidos para la venta.....	-	-
VI. Diferencias de conversión.....	-	-
VII. Efecto impositivo.....	19.049	-755
C) Transferencias a la cuenta de pérdidas y ganancias.....	-16.948	-17.030
VIII. Por valoración de instrumentos financieros.....	-	-
IX. Por coberturas de flujos de efectivo.....	-	-
X. Subvenciones, donaciones y legados recibidos.....	-24.211	-24.328
XI. Por activos no corrientes y pasivos vinculados, mantenidos para la venta.....	-	-
XII. Diferencias de conversión.....	-	-
XIII. Efecto impositivo.....	7.263	7.298
<b>TOTAL DE INGRESOS Y GASTOS RECONOCIDOS.....</b>	<b>202.465</b>	<b>31.515</b>

III.2.1.78. Estado total de cambios en patrimonio neto

Actividades postales y de correos

Miles de euros

Concepto	Capital	Prima emisión, reservas y rdos ejercicios anteriores	Acciones y participaciones propias	Otras aportaciones de socios	Resultado del ejercicio	(Dividendo a cuenta)	Otros instrumentos de patrimonio	Ajustes por cambios de valor	Subvenciones, donaciones y legados recibidos	Total cambios en el patrimonio neto
<b>SALDO AJUSTADO, INICIO DEL AÑO 2014..</b>	<b>612.495</b>	<b>852.591</b>	-	-	<b>46.784</b>	-	-	-	<b>290.359</b>	<b>1.802.229</b>
I. Total ingresos y gastos reconocidos.....	-	-	-	-	200.364	-	-	-	2.101	202.465
II. Operaciones con socios o propietarios.....	-	-	-	-	-26.000	-	-	-	-	-26.000
1. Aumentos de capital.....	-	-	-	-	-	-	-	-	-	-
2. Reducciones de capital.....	-	-	-	-	-	-	-	-	-	-
3. Otras operaciones con socios o propietarios.	-	-	-	-	-26.000	-	-	-	-	-26.000
III. Otras variaciones del patrimonio neto.....	-	20.783	-	-	-20.784	-	-	1	-	-
<b>SALDO, FINAL DEL AÑO 2014.....</b>	<b>612.495</b>	<b>873.374</b>	-	-	<b>200.364</b>	-	-	<b>1</b>	<b>292.460</b>	<b>1.978.694</b>

Concepto	2014	2013
<b>A) FLUJOS DE EFECTIVO DE LAS ACTIVIDADES DE EXPLOTACIÓN.....</b>	<b>189.974</b>	<b>34.439</b>
1. Resultado del ejercicio antes de impuestos.....	288.080	64.941
2. Ajustes del resultado.....	-456.018	-210.084
3. Cambios en el capital corriente.....	361.741	178.350
4. Otros flujos de efectivo de las actividades de explotación.....	-3.829	1.232
Pagos de intereses.....	-183	-221
Cobros de intereses y dividendos.....	3.268	4.979
Otros pagos y cobros.....	-6.914	-3.526
<b>B) FLUJOS DE EFECTIVO DE LAS ACTIVIDADES DE INVERSIÓN.....</b>	<b>-69.292</b>	<b>-50.958</b>
6. Pagos por inversiones.....	-72.438	-54.041
Empresas del grupo y asociadas.....	-	-
Inmovilizado intangible, material e inversiones inmobiliarias.....	-72.438	-54.041
Otros activos financieros.....	-	-
Activos no corrientes mantenidos para la venta y otros activos.....	-	-
7. Cobros por desinversiones.....	3.146	3.083
Empresas del grupo y asociadas.....	-	-
Inmovilizado intangible, material e inversiones inmobiliarias.....	1.318	1.529
Otros activos financieros.....	16	6
Activos no corrientes mantenidos para la venta y otros activos.....	1.812	1.548
<b>C) FLUJOS DE EFECTIVO DE LAS ACTIVIDADES DE FINANCIACIÓN.....</b>	<b>-26.177</b>	<b>-941</b>
9. Cobros y pagos por instrumentos de patrimonio.....	-	-
Emisión y enajenación de instrumentos de patrimonio propio.....	-	-
Amortización y adquisición de instrumentos de patrimonio propio.....	-	-
Subvenciones, donaciones y legados recibidos.....	-	-
10. Cobros y pagos por instrumentos de pasivo financiero.....	-177	-941
a) Emisión.....	117	28
Obligaciones y otros valores negociables.....	-	-
Deudas con entidades de crédito.....	-	-
Deudas con empresas del grupo y asociadas.....	117	28
Otras deudas.....	-	-
b) Devolución y amortización.....	-294	-969
Obligaciones y otros valores negociables.....	-	-
Deudas con entidades de crédito.....	-	-
Deudas con empresas del grupo y asociadas.....	-	-
Otras deudas.....	-294	-969
11. Pagos por dividendos y remuneraciones de otros instrumentos de patrimonio.....	-26.000	-
<b>D) Efecto de las variaciones de los tipos de cambio.....</b>	<b>-</b>	<b>-</b>
<b>E) AUMENTO/DISMINUCIÓN NETA DEL EFECTIVO O EQUIVALENTES.....</b>	<b>94.505</b>	<b>-17.460</b>
Efectivo o equivalentes al comienzo del ejercicio.....	124.724	142.184
Efectivo o equivalentes al final del ejercicio.....	219.229	124.724

Concepto	2014	2013
<b>Situación financiera</b>		
Tesorería o acid test (%):(Efectivo y otros activos líquidos equivalentes/ Pasivo corriente) x 100.....	55,58	40,48
Liquidez inmediata (%): (Activo corriente - Existencias) / Pasivo corriente) x 100.....	236,33	255,79
Solvencia técnica (%): (Activo corriente / Pasivo corriente) x 100.....	237,14	256,74
Garantía o cobertura (%):(Activo/Pasivo) x 100.....	461,96	451,59
Cobertura del inmovilizado (%): (Recursos permanentes / Activo no corriente) x 100.....	134,02	131,70
Endeudamiento (%): (Pasivo / Patrimonio neto) x 100.....	27,63	28,44
Endeudamiento a largo plazo (%): (Pasivo no corriente / Patrimonio neto) x 100.....	7,69	11,35
Endeudamiento a corto plazo (%): (Pasivo corriente / Patrimonio neto) x 100.....	19,94	17,10
Financiación bancaria sobre recursos ajenos (%): (Deudas con entidades de crédito / Pasivo) x 100.....	-	-
<b>Estructura</b>		
Gastos financieros sobre cifra de negocios (%): (Gastos financieros / Importe neto de la cifra de negocios) x 100.....	0,01	0,01
Subvenciones sobre cifra de negocios (%): (Subvenciones a la explotación / Importe neto de la cifra de negocios) x 100.....	32,35	16,63
Inmovilizaciones materiales sobre activo (%): (Inmovilizado material e inversiones inmobiliarias/ Total activo) x 100.....	56,07	63,09
Fondos propios sobre pasivo y patrimonio neto (%): (Fondos propios / Total pasivo y patrimonio neto) x 100.....	66,77	65,31
<b>Rentabilidad</b>		
EBITDA sobre cifra de negocios (%): (EBITDA / Importe neto de la cifra de negocios) x 100.....	22,21	7,38
Rentabilidad económica (%): (Resultado antes de impuestos + Gastos financieros / Total activo) x 100.....	11,42	2,82
Rentabilidad financiera (%): (Resultado después de impuestos /Fondos propios) x 100.....	11,88	3,09
Dividendos sobre fondos propios (%): (Dividendos / Fondos propios) x100.....	5,98	1,72
<b>Productividad</b>		
Inmovilizado material por empleado (Miles de euros): Inmovilizado material e inversiones inmobiliarias/ Plantilla media.....	27,54	27,34
Cifra de negocios por empleado (Miles de euros): Importe neto de la cifra de negocios / Plantilla media.....	31,15	30,25
Beneficios por empleado (Miles de euros): Resultado después de impuestos / Plantilla media.....	3,90	0,88
Coste medio de personal (Miles de euros): Gastos de personal / Plantilla media.....	26,74	25,71

Plantilla media por categorías profesionales	2014			2013		
	Hombres	Mujeres	Total	Hombres	Mujeres	Total
Altos directivos.....	13	1	14	12	1	13
Otros directivos, técnicos y similares.....	4.875	3.035	7.910	5.035	2.934	7.969
Administrativos y auxiliares.....	21.563	21.831	43.394	22.802	22.521	45.323
Otro personal.....	62	35	97	69	37	106
<b>TOTAL.....</b>	<b>26.513</b>	<b>24.902</b>	<b>51.415</b>	<b>27.918</b>	<b>25.493</b>	<b>53.411</b>



Plantilla media por tipo de contrato	2014			2013		
	Hombres	Mujeres	Total	Hombres	Mujeres	Total
Personal fijo.....	22.469	19.353	41.822	23.746	19.734	43.480
Personal no fijo.....	4.044	5.549	9.593	4.172	5.759	9.931
<b>TOTAL.....</b>	<b>26.513</b>	<b>24.902</b>	<b>51.415</b>	<b>27.918</b>	<b>25.493</b>	<b>53.411</b>

Órgano de Administración	2014			2013		
	Hombres	Mujeres	Total	Hombres	Mujeres	Total
Consejeros ejecutivos.....	1	-	1	5	-	5
Resto de consejeros.....	8	6	14	6	4	10
<b>TOTAL.....</b>	<b>9</b>	<b>6</b>	<b>15</b>	<b>11</b>	<b>4</b>	<b>15</b>

## Sección J: Información y comunicaciones

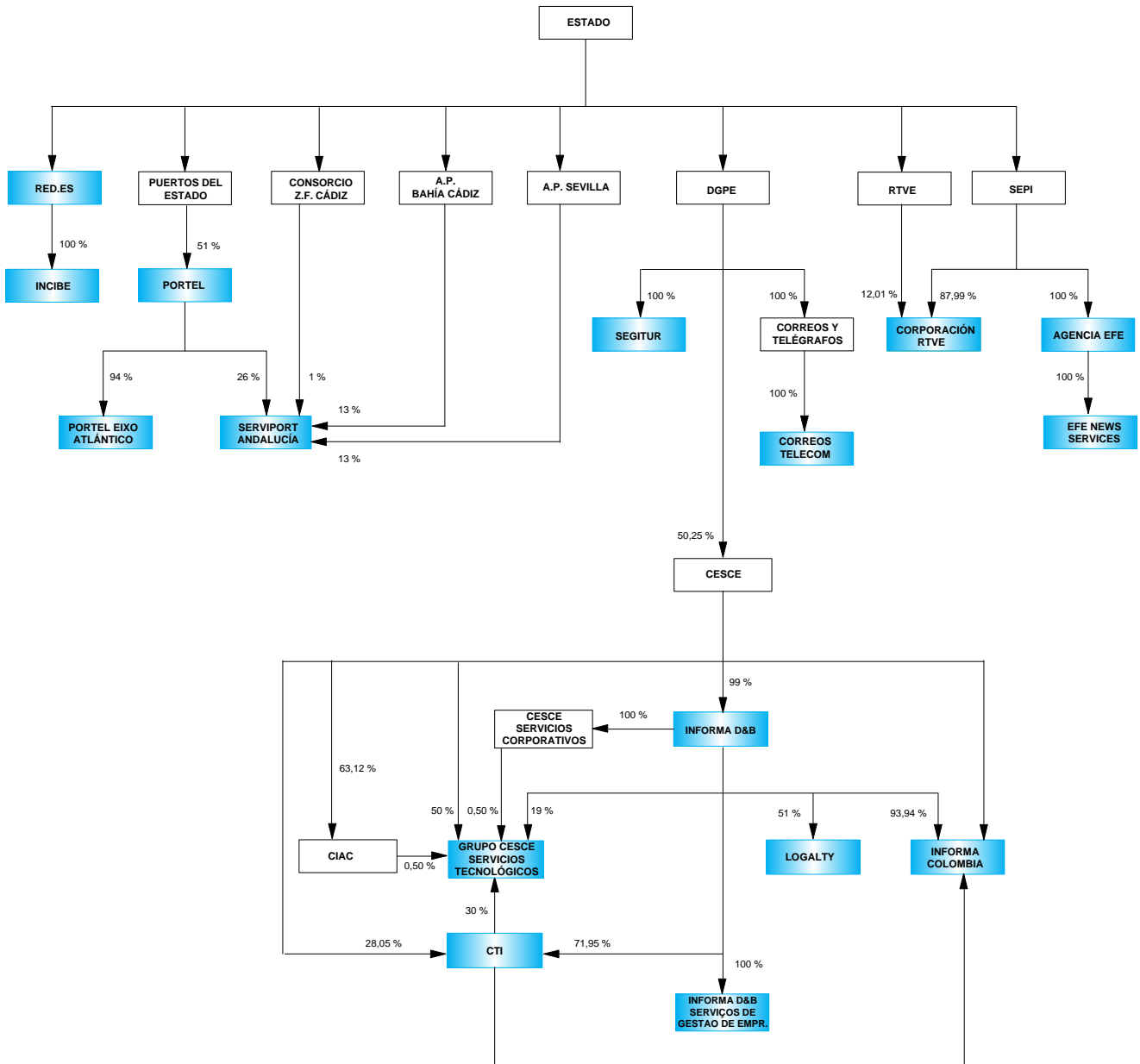



 Empresas estatales clasificadas en la sección  
 Matrices del Sector público estatal

**ENTIDADES TRATADAS**

AGENCIA EFE, S.A.

CORPORACIÓN DE RADIO Y TELEVISIÓN ESPAÑOLA, S.A.

CORREOS TELECOM, S.A.

CTI TECNOLOGÍA Y GESTIÓN, S.A.

EFE NEWS SERVICES, INC.

ENTIDAD PÚBLICA EMPRESARIAL RED.ES

GRUPO CESCE SERVICIOS TECNOLÓGICOS AIE

INFORMA COLOMBIA, S.A.

INFORMA D&B, SERVIÇOS DE GESTÃO DE EMPRESAS, SOCIEDADE UNIPessoal, LDA (\*)

INFORMA, D&B, S.A.

INSTITUTO NACIONAL DE CIBERSEGURIDAD DE ESPAÑA, S.A.

LOGALTY SERVICIOS DE TERCERO DE CONFIANZA, S.L.

PORTEL EIXO ATLÁNTICO, S.R.L

PORTEL SERVICIOS TELEMATICOS, S.A.

SERVIPORT ANDALUCÍA, S.A.

SOCIEDAD ESTATAL PARA LA GESTIÓN DE LA INNOVACIÓN Y LAS TECNOLOGÍAS TURÍSTICAS, S.A.

(\*) La empresa no ha presentado el Estado de Flujos de Efectivo.

ACTIVO	2014		2013		Variación	
	Miles de euros	Porcentaje	Miles de euros	Porcentaje	Absoluta	Porcentual
<b>A) ACTIVO NO CORRIENTE.....</b>	<b>775.954</b>	<b>41,96</b>	<b>845.882</b>	<b>44,32</b>	<b>-69.928</b>	<b>-8,27</b>
Inmovilizado intangible.....	96.129	5,20	100.666	5,27	-4.537	-4,51
Inmovilizado material.....	620.123	33,53	662.249	34,70	-42.126	-6,36
Inversiones inmobiliarias.....	21.540	1,16	51.846	2,72	-30.306	-58,45
Inversiones en empresas del grupo y asociadas a largo plazo.....	26.482	1,43	18.782	0,98	7.700	41,00
Inversiones financieras a largo plazo.....	3.366	0,18	3.580	0,19	-214	-5,98
Activos por impuesto diferido.....	8.314	0,45	8.759	0,46	-445	-5,08
Deudores comerciales no corrientes.....	-	-	-	-	-	-
<b>B) ACTIVO CORRIENTE.....</b>	<b>1.073.435</b>	<b>58,04</b>	<b>1.062.863</b>	<b>55,68</b>	<b>10.572</b>	<b>1,00</b>
Activos no corrientes mantenidos para la venta.....	-	-	-	-	-	-
Existencias.....	364.928	19,73	381.690	20,00	-16.762	-4,39
Deudores comerciales y otras cuentas a cobrar.....	452.392	24,46	386.360	20,24	66.032	17,09
Inversiones en empresas del grupo y asociadas a corto plazo.....	6.984	0,38	11.043	0,58	-4.059	-36,76
Inversiones financieras a corto plazo.....	7.538	0,41	11.147	0,58	-3.609	-32,38
Periodificaciones a corto plazo.....	2.333	0,13	2.250	0,12	83	3,69
Efectivo y otros activos líquidos equivalentes.....	239.260	12,94	270.373	14,16	-31.113	-11,51
<b>TOTAL ACTIVO.....</b>	<b>1.849.389</b>	<b>100,00</b>	<b>1.908.745</b>	<b>100,00</b>	<b>-59.356</b>	<b>-3,11</b>

PATRIMONIO NETO Y PASIVO	2014		2013		Variación	
	Miles de euros	Porcentaje	Miles de euros	Porcentaje	Absoluta	Porcentual
<b>A) PATRIMONIO NETO.....</b>	<b>1.344.459</b>	<b>72,70</b>	<b>1.341.884</b>	<b>70,30</b>	<b>2.575</b>	<b>0,19</b>
A-1) Fondos propios.....	1.318.390	71,29	1.313.554	68,82	4.836	0,37
Capital.....	1.269.697	68,65	1.656.987	86,81	-387.290	-23,37
Reservas, Prima de emisión, Resultados de ejercicios anteriores y otros.....	199.312	10,78	-212.012	-11,10	411.324	194,01
Resultado del ejercicio.....	-150.619	-8,14	-131.421	-6,88	-19.198	-14,61
A-2) Ajustes por cambio de valor.....	-165	-	-68	-	-97	-142,65
A-3) Subvenciones, donaciones y legados recibidos.....	26.234	1,42	28.398	1,49	-2.164	-7,62
<b>B) PASIVO NO CORRIENTE.....</b>	<b>112.581</b>	<b>6,09</b>	<b>96.152</b>	<b>5,04</b>	<b>16.429</b>	<b>17,09</b>
Provisiones a largo plazo.....	25.387	1,37	31.797	1,67	-6.410	-20,16
Deudas a largo plazo.....	60.779	3,29	45.502	2,38	15.277	33,57
Deudas con empresas del grupo y asociadas a largo plazo.....	22.015	1,19	14.054	0,74	7.961	56,65
Pasivos por impuestos diferidos.....	3.288	0,18	3.676	0,19	-388	-10,56
Periodificaciones a largo plazo.....	1.112	0,06	1.123	0,06	-11	-0,98
Acreedores comerciales no corrientes.....	-	-	-	-	-	-
Deuda con características especiales a largo plazo.....	-	-	-	-	-	-
<b>C) PASIVO CORRIENTE.....</b>	<b>392.349</b>	<b>21,22</b>	<b>470.709</b>	<b>24,66</b>	<b>-78.360</b>	<b>-16,65</b>
Pasivos vinculados con activos no corrientes mantenidos para la venta.....	-	-	-	-	-	-
Provisiones a corto plazo.....	26.022	1,41	19.602	1,03	6.420	32,75
Deudas a corto plazo.....	54.430	2,94	122.006	6,39	-67.576	-55,39
Deudas con empresas del grupo y asociadas a corto plazo.....	4.378	0,24	12.444	0,65	-8.066	-64,82
Acreedores comerciales y otras cuentas a pagar.....	297.404	16,08	304.435	15,95	-7.031	-2,31
Periodificaciones a corto plazo.....	10.115	0,55	12.222	0,64	-2.107	-17,24
Deuda con características especiales a corto plazo.....	-	-	-	-	-	-
<b>TOTAL PATRIMONIO NETO Y PASIVO.....</b>	<b>1.849.389</b>	<b>100,00</b>	<b>1.908.745</b>	<b>100,00</b>	<b>-59.356</b>	<b>-3,11</b>

Concepto	2014		2013		Variación	
	Miles de euros	Porcentaje	Miles de euros	Porcentaje	Absoluta	Porcentual
<b>A) OPERACIONES CONTINUADAS</b>						
Importe neto de la cifra de negocios.....	285.346	100,00	267.033	100,00	18.313	6,86
Variación de existencias de productos terminados y en curso de fabricación.....	-14.499	-5,08	-14.652	-5,48	153	1,04
Trabajos realizados por la empresa para su activo.....	5.973	2,09	8.587	3,22	-2.614	-30,44
Aprovisionamientos.....	-302.053	-105,85	-241.522	-90,44	-60.531	-25,06
Otros ingresos de explotación.....	849.481	297,70	834.061	312,34	15.420	1,85
Gastos de personal.....	-496.614	-174,03	-493.063	-184,64	-3.551	-0,72
Otros gastos de explotación.....	-417.732	-146,39	-396.111	-148,33	-21.621	-5,46
Amortización del inmovilizado.....	-73.256	-25,67	-73.627	-27,57	371	0,50
Imputación de subvenciones de inmovilizado no financiero y otras.....	1.928	0,68	2.125	0,80	-197	-9,27
Excesos de provisiones.....	96	0,03	924	0,35	96	10,39
Deterioro y resultado por enajenación del inmovilizado.....	-2.977	-1,04	-29.636	-11,09	26.659	89,96
Diferencia negativa de combinaciones de negocio.....	-	-	-	-	-	-
Otros resultados.....	13.420	4,70	60	0,02	13.360	22.266,67
<b>A.1) RESULTADO DE EXPLOTACIÓN.....</b>	<b>-150.887</b>	<b>-52,87</b>	<b>-135.821</b>	<b>-50,86</b>	<b>-15.066</b>	<b>-11,09</b>
Ingresos financieros.....	8.538	2,99	8.291	3,10	247	2,98
Gastos financieros.....	-4.822	-1,68	-3.384	-1,26	-1.438	-42,49
Variación de valor razonable en instrumentos financieros.....	203	0,07	-50	-0,01	253	506,00
Diferencias de cambio.....	-5.213	-1,82	-1.629	-0,61	-3.584	-220,01
Deterioro y resultado por enajenaciones de instrumentos financieros.....	3.425	1,20	450	0,17	2.975	661,11
Otros ingresos y gastos de carácter financiero.....	-	-	-	-	-	-
<b>A.2) RESULTADO FINANCIERO.....</b>	<b>2.131</b>	<b>0,75</b>	<b>3.678</b>	<b>1,38</b>	<b>-1.547</b>	<b>-42,06</b>
<b>A.3) RESULTADO ANTES DE IMPUESTOS.....</b>	<b>-148.756</b>	<b>-52,13</b>	<b>-132.143</b>	<b>-49,48</b>	<b>-16.613</b>	<b>-12,57</b>
Impuestos sobre beneficios.....	-1.863	-0,65	722	0,27	-2.585	-358,03
<b>A.4) RESULTADO DEL EJERCICIO PROCEDENTE DE OPERACIONES CONTINUADAS.....</b>	<b>-150.619</b>	<b>-52,78</b>	<b>-131.421</b>	<b>-49,21</b>	<b>-19.198</b>	<b>-14,61</b>
<b>B) OPERACIONES INTERRUMPIDAS</b>						
Resultado del ejercicio procedente de operaciones interrumpidas neto de impuestos.....	-	-	-	-	-	-
<b>A.5) RESULTADO DEL EJERCICIO.....</b>	<b>-150.619</b>	<b>-52,78</b>	<b>-131.421</b>	<b>-49,21</b>	<b>-19.198</b>	<b>-14,61</b>

Concepto	2014		2013		Variación	
	Miles de euros	Porcentaje	Miles de euros	Porcentaje	Absoluta	Porcentual
Importe neto de la cifra de negocios.....	285.346	100,00	267.033	100,00	18.313	6,86
Variación de existencias de productos terminados y en curso de fabricación.....	-14.499	-5,08	-14.652	-5,48	153	1,04
Trabajos efectuados por la empresa para su activo.....	5.973	2,09	8.587	3,22	-2.614	-30,44
Aprovisionamientos.....	-302.053	-105,85	-241.522	-90,44	-60.531	-25,06
Otros ingresos de explotación.....	849.481	297,70	834.061	312,34	15.420	1,85
Gastos de personal.....	-496.614	-174,03	-493.063	-184,64	-3.551	-0,72
Otros gastos de explotación.....	-417.732	-146,39	-396.111	-148,33	-21.621	-5,46
<b>EBITDA.....</b>	<b>-90.098</b>	<b>-31,57</b>	<b>-35.667</b>	<b>-13,35</b>	<b>-54.431</b>	<b>-152,61</b>

Concepto	2014	2013
A) Resultado de la cuenta de pérdidas y ganancias.....	-150.619	-131.421
B) Ingresos y gastos imputados directamente al patrimonio neto.....	544.355	558.168
I. Por valoración instrumentos financieros.....	-	-
II. Por coberturas de flujos de efectivo.....	-	-
III. Subvenciones, donaciones y legados recibidos.....	776.860	797.374
IV. Por ganancias y pérdidas actuariales y otros ajustes.....	-	-
V. Por activos no corrientes y pasivos vinculados, mantenidos para la venta.....	-	-
VI. Diferencias de conversión.....	-	-
VII. Efecto impositivo.....	-232.505	-239.206
C) Transferencias a la cuenta de pérdidas y ganancias.....	-546.521	-559.315
VIII. Por valoración de instrumentos financieros.....	-	-
IX. Por coberturas de flujos de efectivo.....	-	-
X. Subvenciones, donaciones y legados recibidos.....	-779.454	-798.587
XI. Por activos no corrientes y pasivos vinculados, mantenidos para la venta.....	-	-
XII. Diferencias de conversión.....	-	-
XIII. Efecto impositivo.....	232.933	239.272
<b>TOTAL DE INGRESOS Y GASTOS RECONOCIDOS.....</b>	<b>-152.785</b>	<b>-132.568</b>

Miles de euros

Concepto	Capital	Prima emisión, reservas y rdos ejercicios anteriores	Acciones y participaciones propias	Otras aportaciones de socios	Resultado del ejercicio	(Dividendo a cuenta)	Otros instrumentos de patrimonio	Ajustes por cambios de valor	Subvenciones, donaciones y legados recibidos	Total cambios en el patrimonio neto
<b>SALDO AJUSTADO, INICIO DEL AÑO 2014..</b>	<b>1.656.987</b>	<b>-331.706</b>	-	<b>125.611</b>	<b>-131.421</b>	<b>-6.000</b>	<b>84</b>	<b>-67</b>	<b>28.398</b>	<b>1.341.886</b>
I. Total ingresos y gastos reconocidos.....	-	-	-	-	-150.619	-	-	-	-2.166	-152.785
II. Operaciones con socios o propietarios.....	-387.290	516.417	-	34.365	-	-6.000	-	-	-	157.492
1. Aumentos de capital.....	375	825	-	-	-	-	-	-	-	1.200
2. Reducciones de capital.....	-387.665	387.665	-	-	-	-	-	-	-	-
3. Otras operaciones con socios o propietarios.	-	127.927	-	34.365	-	-6.000	-	-	-	156.292
III. Otras variaciones del patrimonio neto.....	-	-13.847	-	-125.612	131.421	6.000	-	-98	2	-2.134
<b>SALDO, FINAL DEL AÑO 2014.....</b>	<b>1.269.697</b>	<b>170.864</b>	-	<b>34.364</b>	<b>-150.619</b>	<b>-6.000</b>	<b>84</b>	<b>-165</b>	<b>26.234</b>	<b>1.344.459</b>

Concepto	2014	2013
<b>A) FLUJOS DE EFECTIVO DE LAS ACTIVIDADES DE EXPLOTACIÓN.....</b>	<b>-105.457</b>	<b>53.777</b>
1. Resultado del ejercicio antes de impuestos.....	-148.756	-132.143
2. Ajustes del resultado.....	90.302	97.410
3. Cambios en el capital corriente.....	-49.262	82.840
4. Otros flujos de efectivo de las actividades de explotación.....	2.259	5.670
Pagos de intereses.....	-3.955	-2.681
Cobros de intereses y dividendos.....	8.439	8.207
Otros pagos y cobros.....	-2.225	144
<b>B) FLUJOS DE EFECTIVO DE LAS ACTIVIDADES DE INVERSIÓN.....</b>	<b>-19.486</b>	<b>-68.299</b>
6. Pagos por inversiones.....	-69.158	-69.358
Empresas del grupo y asociadas.....	-4.907	-2.431
Inmovilizado intangible, material e inversiones inmobiliarias.....	-64.219	-58.454
Otros activos financieros.....	-27	-8.472
Activos no corrientes mantenidos para la venta y otros activos.....	-5	-1
7. Cobros por desinversiones.....	49.672	1.059
Empresas del grupo y asociadas.....	1.573	-
Inmovilizado intangible, material e inversiones inmobiliarias.....	44.967	186
Otros activos financieros.....	3.130	873
Activos no corrientes mantenidos para la venta y otros activos.....	2	-
<b>C) FLUJOS DE EFECTIVO DE LAS ACTIVIDADES DE FINANCIACIÓN.....</b>	<b>97.475</b>	<b>46.936</b>
9. Cobros y pagos por instrumentos de patrimonio.....	136.882	12.378
Emisión y enajenación de instrumentos de patrimonio propio.....	131.200	2.100
Amortización y adquisición de instrumentos de patrimonio propio.....	-	-
Subvenciones, donaciones y legados recibidos.....	5.682	10.278
10. Cobros y pagos por instrumentos de pasivo financiero.....	-31.719	42.315
a) Emisión.....	46.851	74.498
Obligaciones y otros valores negociables.....	-	-
Deudas con entidades de crédito.....	36.030	66.432
Deudas con empresas del grupo y asociadas.....	10.544	7.867
Otras deudas.....	277	199
b) Devolución y amortización.....	-78.570	-32.183
Obligaciones y otros valores negociables.....	-	-
Deudas con entidades de crédito.....	-12.935	-13.864
Deudas con empresas del grupo y asociadas.....	-2.958	-17.484
Otras deudas.....	-62.677	-835
11. Pagos por dividendos y remuneraciones de otros instrumentos de patrimonio.....	-7.688	-7.757
<b>D) Efecto de las variaciones de los tipos de cambio.....</b>	<b>-3.645</b>	<b>-3.492</b>
<b>E) AUMENTO/DISMINUCIÓN NETA DEL EFECTIVO O EQUIVALENTES.....</b>	<b>-31.113</b>	<b>28.922</b>
Efectivo o equivalentes al comienzo del ejercicio.....	270.373	241.451
Efectivo o equivalentes al final del ejercicio.....	239.260	270.373



Concepto	2014	2013
<b>Situación financiera</b>		
Tesorería o acid test (%):(Efectivo y otros activos líquidos equivalentes/ Pasivo corriente) x 100.....	60,98	57,44
Liquidez inmediata (%): (Activo corriente - Existencias) / Pasivo corriente) x 100.....	180,58	144,71
Solvencia técnica (%): (Activo corriente / Pasivo corriente) x 100.....	273,59	225,80
Garantía o cobertura (%):(Activo/Pasivo) x 100.....	366,27	336,72
Cobertura del inmovilizado (%): (Recursos permanentes / Activo no corriente) x 100.....	187,77	170,00
Endeudamiento (%): (Pasivo / Patrimonio neto) x 100.....	37,56	42,24
Endeudamiento a largo plazo (%): (Pasivo no corriente / Patrimonio neto) x 100.....	8,37	7,17
Endeudamiento a corto plazo (%): (Pasivo corriente / Patrimonio neto) x 100.....	29,18	35,08
Financiación bancaria sobre recursos ajenos (%): (Deudas con entidades de crédito / Pasivo) x 100.....	11,55	17,09
<b>Estructura</b>		
Gastos financieros sobre cifra de negocios (%): (Gastos financieros / Importe neto de la cifra de negocios) x 100.....	1,69	1,27
Subvenciones sobre cifra de negocios (%): (Subvenciones a la explotación / Importe neto de la cifra de negocios) x 100.....	291,95	307,94
Inmovilizaciones materiales sobre activo (%): (Inmovilizado material e inversiones inmobiliarias/ Total activo) x 100.....	34,70	37,41
Fondos propios sobre pasivo y patrimonio neto (%): (Fondos propios / Total pasivo y patrimonio neto) x 100.....	71,29	68,82
<b>Rentabilidad</b>		
EBITDA sobre cifra de negocios (%): (EBITDA / Importe neto de la cifra de negocios) x 100.....	-31,58	-13,36
Rentabilidad económica (%): (Resultado antes de impuestos + Gastos financieros / Total activo) x 100.....	-7,78	-6,75
Rentabilidad financiera (%): (Resultado después de impuestos / Fondos propios) x 100.....	-11,42	-10,01
Dividendos sobre fondos propios (%): (Dividendos / Fondos propios) x100.....	0,58	0,59
<b>Productividad</b>		
Inmovilizado material por empleado (Miles de euros): Inmovilizado material e inversiones inmobiliarias/ Plantilla media.....	73,50	81,43
Cifra de negocios por empleado (Miles de euros): Importe neto de la cifra de negocios / Plantilla media.....	32,69	30,45
Beneficios por empleado (Miles de euros): Resultado después de impuestos / Plantilla media.....	-17,25	-14,99
Coste medio de personal (Miles de euros): Gastos de personal / Plantilla media.....	56,89	56,22

Plantilla media por categorías profesionales	2014			2013		
	Hombres	Mujeres	Total	Hombres	Mujeres	Total
Altos directivos.....	55	11	66	54	14	68
Otros directivos, técnicos y similares.....	2.466	2.314	4.780	4.186	2.892	7.078
Administrativos y auxiliares.....	2.541	1.314	3.855	920	673	1.593
Otro personal.....	23	6	29	27	4	31
<b>TOTAL.....</b>	<b>5.085</b>	<b>3.645</b>	<b>8.730</b>	<b>5.187</b>	<b>3.583</b>	<b>8.770</b>

Plantilla media por tipo de contrato	2014			2013		
	Hombres	Mujeres	Total	Hombres	Mujeres	Total
Personal fijo.....	4.780	3.264	8.044	4.889	3.180	8.069
Personal no fijo.....	305	381	686	298	403	701
<b>TOTAL.....</b>	<b>5.085</b>	<b>3.645</b>	<b>8.730</b>	<b>5.187</b>	<b>3.583</b>	<b>8.770</b>

Órgano de Administración	2014			2013		
	Hombres	Mujeres	Total	Hombres	Mujeres	Total
Consejeros ejecutivos.....	20	-	20	20	2	22
Resto de consejeros.....	53	15	68	57	18	75
<b>TOTAL.....</b>	<b>73</b>	<b>15</b>	<b>88</b>	<b>77</b>	<b>20</b>	<b>97</b>

## Sección K: Actividades financieras

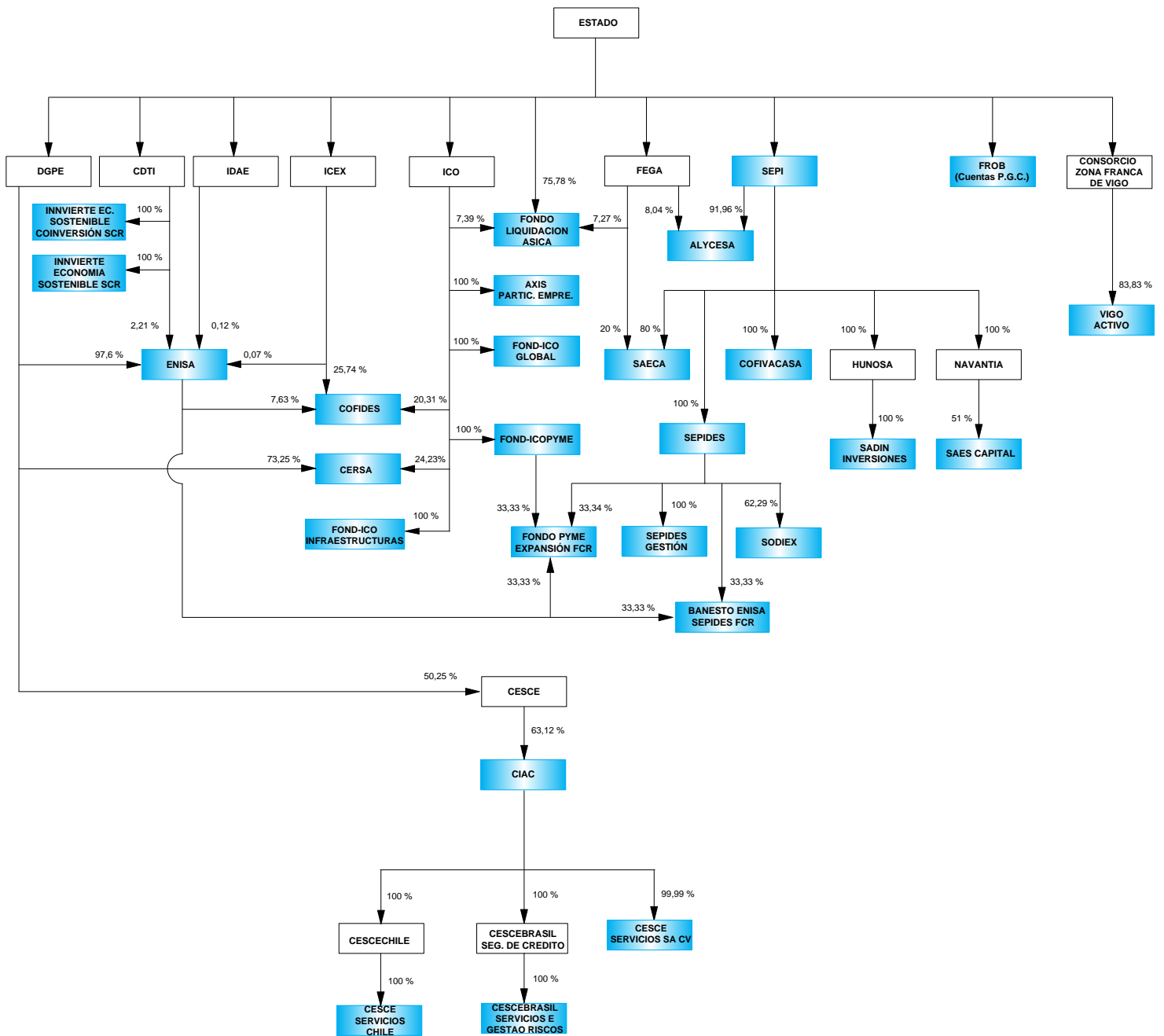

 Empresas estatales clasificadas en la sección

 Matrices del Sector público estatal

## ENTIDADES TRATADAS

FONDO DE REESTRUCTURACIÓN ORDENADA BANCARIA  
 ALIMENTOS Y ACEITES, S.A.  
 AXIS PARTICIPACIONES EMPRESARIALES, SGEGR, S.A.  
 BANESTO ENISA SEPI DESARROLLO, FONDO DE CAPITAL RIESGO DE RÉGIMEN SIMPLIFICADO  
 CESCE SERVICIOS, S.A. DE C.V.  
 COFIVACASA, S.A.  
 COMPAÑIA ESPAÑOLA DE FINANCIACION DEL DESARROLLO COFIDES, S.A.  
 COMPAÑIA ESPAÑOLA DE REAFIANZAMIENTO, S.A.  
 CONSORCIO INTERNACIONAL DE ASEGURADORAS DE CRÉDITO, S.A.  
 EMPRESA NACIONAL DE INNOVACION, S.A.  
 FOND-ICO GLOBAL, FCR DE RÉGIMEN SIMPLIFICADO  
 FOND-ICOINFRAESTRUCTURAS, FCR DE REGIMEN SIMPLIFICADO.  
 FOND-ICOPYME, FCR DE REGIMEN SIMPLIFICADO  
 FONDO DE LIQUIDACIÓN ASICA (\*)  
 FONDO ENISA, FESPYME, SEPIDES PARA LA EXPANSION DE LA PYME, FCR, DE REGIMEN SIMPLIFICADO  
 INNVIERTE ECONOMÍA SOSTENIBLE COINVERSIÓN, S.A. S.C.R. DE RÉGIMEN SIMPLIFICADO  
 INNVIERTE ECONOMÍA SOSTENIBLE S.A. S.C.R. DE RÉGIMEN SIMPLIFICADO  
 SADIM INVERSIONES, S.A. (\*)  
 SAES CAPITAL, S.A.  
 SEPI DESARROLLO EMPRESARIAL, S.A.  
 SEPIDES GESTION S.G.E.C.R., S.A.  
 SOCIEDAD ANONIMA ESTATAL DE CAUCION AGRARIA (\*)  
 SOCIEDAD ESTATAL DE PARTICIPACIONES INDUSTRIALES  
 SOCIEDAD PARA EL DESARROLLO INDUSTRIAL DE EXTREMADURA, S.A.  
 VIGO ACTIVO SOCIEDAD DE CAPITAL RIESGO DE RÉGIMEN SIMPLIFICADO, S.A.

(\*) La empresa no ha presentado el Estado de Flujos de Efectivo.

**ENTIDADES NO TRATADAS**

CESCE SERVICIOS CHILE, S.A.  
CESCEBRASIL SERVICOS E GESTAO DE RISCOS, LTDA

ACTIVO	2014		2013		Variación	
	Miles de euros	Porcentaje	Miles de euros	Porcentaje	Absoluta	Porcentual
<b>A) ACTIVO NO CORRIENTE.....</b>	<b>22.715.413</b>	<b>76,67</b>	<b>24.187.437</b>	<b>67,95</b>	<b>-1.472.024</b>	<b>-6,09</b>
Inmovilizado intangible.....	737	-	926	-	-189	-20,41
Inmovilizado material.....	9.408	0,03	28.059	0,08	-18.651	-66,47
Inversiones inmobiliarias.....	169.994	0,57	157.502	0,44	12.492	7,93
Inversiones en empresas del grupo y asociadas a largo plazo.	15.850.008	53,50	16.641.837	46,75	-791.829	-4,76
Inversiones financieras a largo plazo.....	6.649.911	22,45	7.327.647	20,59	-677.736	-9,25
Activos por impuesto diferido.....	19.583	0,07	21.649	0,06	-2.066	-9,54
Deudores comerciales no corrientes.....	15.772	0,05	9.817	0,03	5.955	60,66
<b>B) ACTIVO CORRIENTE.....</b>	<b>6.911.192</b>	<b>23,33</b>	<b>11.408.240</b>	<b>32,05</b>	<b>-4.497.048</b>	<b>-39,42</b>
Activos no corrientes mantenidos para la venta.....	782.503	2,64	683.775	1,92	98.728	14,44
Existencias.....	39.398	0,13	39.724	0,11	-326	-0,82
Deudores comerciales y otras cuentas a cobrar.....	515.238	1,74	497.975	1,40	17.263	3,47
Inversiones en empresas del grupo y asociadas a corto plazo.	443.435	1,50	375.699	1,06	67.736	18,03
Inversiones financieras a corto plazo.....	1.993.559	6,73	5.262.650	14,78	-3.269.091	-62,12
Periodificaciones a corto plazo.....	1.004	-	870	-	134	15,40
Efectivo y otros activos líquidos equivalentes.....	3.136.055	10,59	4.547.547	12,78	-1.411.492	-31,04
<b>TOTAL ACTIVO.....</b>	<b>29.626.605</b>	<b>100,00</b>	<b>35.595.677</b>	<b>100,00</b>	<b>-5.969.072</b>	<b>-16,77</b>

PATRIMONIO NETO Y PASIVO	2014		2013		Variación	
	Miles de euros	Porcentaje	Miles de euros	Porcentaje	Absoluta	Porcentual
<b>A) PATRIMONIO NETO.....</b>	<b>6.087.214</b>	<b>20,55</b>	<b>7.279.084</b>	<b>20,45</b>	<b>-1.191.870</b>	<b>-16,37</b>
A-1) Fondos propios.....	5.586.854	18,86	6.833.407	19,20	-1.246.553	-18,24
Capital.....	8.826.715	29,79	11.445.068	32,15	-2.618.353	-22,88
Reservas, Prima de emisión, Resultados de ejercicios anteriores y otros.....	-1.817.874	-6,13	-2.191.469	-6,15	373.595	17,05
Resultado del ejercicio.....	-1.421.987	-4,79	-2.420.192	-6,79	998.205	41,25
A-2) Ajustes por cambio de valor.....	320.546	1,08	279.202	0,78	41.344	14,81
A-3) Subvenciones, donaciones y legados recibidos.....	179.814	0,61	166.475	0,47	13.339	8,01
<b>B) PASIVO NO CORRIENTE.....</b>	<b>19.804.071</b>	<b>66,85</b>	<b>19.807.689</b>	<b>55,65</b>	<b>-3.618</b>	<b>-0,02</b>
Provisiones a largo plazo.....	3.341.225	11,28	2.951.052	8,29	390.173	13,22
Deudas a largo plazo.....	16.412.312	55,40	16.790.580	47,17	-378.268	-2,25
Deudas con empresas del grupo y asociadas a largo plazo.....	467	-	786	-	-319	-40,59
Pasivos por impuestos diferidos.....	33.369	0,11	54.162	0,15	-20.793	-38,39
Periodificaciones a largo plazo.....	16.698	0,06	11.109	0,03	5.589	50,31
Acreedores comerciales no corrientes.....	-	-	-	-	-	-
Deuda con características especiales a largo plazo.....	-	-	-	-	-	-
<b>C) PASIVO CORRIENTE.....</b>	<b>3.735.320</b>	<b>12,61</b>	<b>8.508.904</b>	<b>23,90</b>	<b>-4.773.584</b>	<b>-56,10</b>
Pasivos vinculados con activos no corrientes mantenidos para la venta.....	124	-	140	-	-16	-11,43
Provisiones a corto plazo.....	950.625	3,21	406.615	1,14	544.010	133,79
Deudas a corto plazo.....	2.187.114	7,38	7.461.894	20,96	-5.274.780	-70,69
Deudas con empresas del grupo y asociadas a corto plazo.....	506.418	1,71	553.945	1,56	-47.527	-8,58
Acreedores comerciales y otras cuentas a pagar.....	83.174	0,28	79.706	0,22	3.468	4,35
Periodificaciones a corto plazo.....	7.865	0,03	6.604	0,02	1.261	19,09
Deuda con características especiales a corto plazo.....	-	-	-	-	-	-
<b>TOTAL PATRIMONIO NETO Y PASIVO.....</b>	<b>29.626.605</b>	<b>100,00</b>	<b>35.595.677</b>	<b>100,00</b>	<b>-5.969.072</b>	<b>-16,77</b>

Concepto	2014		2013		Variación	
	Miles de euros	Porcentaje	Miles de euros	Porcentaje	Absoluta	Porcentual
<b>A) OPERACIONES CONTINUADAS</b>						
Importe neto de la cifra de negocios.....	277.048	100,00	235.537	100,00	41.511	17,62
Variación de existencias de productos terminados y en curso de fabricación.....	37	0,01	82	0,03	-45	-54,88
Trabajos realizados por la empresa para su activo.....	417	0,15	408	0,17	9	2,21
Aprovisionamientos.....	-444	-0,16	-195	-0,08	-249	-127,69
Otros ingresos de explotación.....	8.941	3,23	27.287	11,59	-18.346	-67,23
Gastos de personal.....	-40.097	-14,47	-38.283	-16,25	-1.814	-4,74
Otros gastos de explotación.....	-526.057	-189,87	-222.066	-94,28	-303.991	-136,89
Amortización del inmovilizado.....	-5.052	-1,82	-4.972	-2,11	-80	-1,61
Imputación de subvenciones de inmovilizado no financiero y otras.....	41.780	15,08	51.925	22,05	-10.145	-19,54
Excesos de provisiones.....	29.814	10,76	24.241	10,29	29.814	122,99
Deterioro y resultado por enajenación del inmovilizado.....	-333.331	-120,31	260.660	110,67	-593.991	-227,88
Diferencia negativa de combinaciones de negocio.....	-	-	-	-	-	-
Otros resultados.....	-937.426	-338,36	-670.785	-284,78	-266.641	-39,75
<b>A.1) RESULTADO DE EXPLOTACIÓN.....</b>	<b>-1.484.370</b>	<b>-535,78</b>	<b>-336.161</b>	<b>-142,72</b>	<b>-1.148.209</b>	<b>-341,57</b>
Ingresos financieros.....	270.101	97,49	359.999	152,84	-89.898	-24,97
Gastos financieros.....	-432.278	-156,03	-844.486	-358,53	412.208	48,81
Variación de valor razonable en instrumentos financieros.....	20.228	7,30	146.234	62,09	-126.006	-86,17
Diferencias de cambio.....	1.683	0,61	-84	-0,03	1.767	2.103,57
Deterioro y resultado por enajenaciones de instrumentos financieros.....	208.337	75,20	-1.745.069	-740,88	1.953.406	111,94
Otros ingresos y gastos de carácter financiero.....	-	-	1.159	0,49	-1.159	-100,00
<b>A.2) RESULTADO FINANCIERO.....</b>	<b>68.071</b>	<b>24,57</b>	<b>-2.082.247</b>	<b>-884,04</b>	<b>2.150.318</b>	<b>103,27</b>
<b>A.3) RESULTADO ANTES DE IMPUESTOS.....</b>	<b>-1.416.299</b>	<b>-511,21</b>	<b>-2.418.408</b>	<b>-1.026,76</b>	<b>1.002.109</b>	<b>41,44</b>
Impuestos sobre beneficios.....	-5.688	-2,05	-1.784	-0,75	-3.904	-218,83
<b>A.4) RESULTADO DEL EJERCICIO PROCEDENTE DE OPERACIONES CONTINUADAS.....</b>	<b>-1.421.987</b>	<b>-513,26</b>	<b>-2.420.192</b>	<b>-1.027,52</b>	<b>998.205</b>	<b>41,25</b>
<b>B) OPERACIONES INTERRUMPIDAS</b>						
Resultado del ejercicio procedente de operaciones interrumpidas neto de impuestos.....	-	-	-	-	-	-
<b>A.5) RESULTADO DEL EJERCICIO.....</b>	<b>-1.421.987</b>	<b>-513,26</b>	<b>-2.420.192</b>	<b>-1.027,52</b>	<b>998.205</b>	<b>41,25</b>



Concepto	2014		2013		Variación	
	Miles de euros	Porcentaje	Miles de euros	Porcentaje	Absoluta	Porcentual
Importe neto de la cifra de negocios.....	277.048	100,00	235.537	100,00	41.511	17,62
Variación de existencias de productos terminados y en curso de fabricación.....	37	0,01	82	0,03	-45	-54,88
Trabajos efectuados por la empresa para su activo.....	417	0,15	408	0,17	9	2,21
Aprovisionamientos.....	-444	-0,16	-195	-0,08	-249	-127,69
Otros ingresos de explotación.....	8.941	3,23	27.287	11,59	-18.346	-67,23
Gastos de personal.....	-40.097	-14,47	-38.283	-16,25	-1.814	-4,74
Otros gastos de explotación.....	-526.057	-189,87	-222.066	-94,28	-303.991	-136,89
<b>EBITDA.....</b>	<b>-280.155</b>	<b>-101,12</b>	<b>2.770</b>	<b>1,18</b>	<b>-282.925</b>	<b>-10.213,90</b>

Concepto	2014	2013
A) Resultado de la cuenta de pérdidas y ganancias.....	-1.421.987	-2.420.192
B) Ingresos y gastos imputados directamente al patrimonio neto.....	108.487	287.074
I. Por valoración instrumentos financieros.....	45.393	249.128
II. Por coberturas de flujos de efectivo.....	-	-
III. Subvenciones, donaciones y legados recibidos.....	62.069	57.240
IV. Por ganancias y pérdidas actuariales y otros ajustes.....	100	-77
V. Por activos no corrientes y pasivos vinculados, mantenidos para la venta.....	53	248
VI. Diferencias de conversión.....	-1	-
VII. Efecto impositivo.....	873	-19.465
C) Transferencias a la cuenta de pérdidas y ganancias.....	-28.925	-152.212
VIII. Por valoración de instrumentos financieros.....	-18.413	-142.319
IX. Por coberturas de flujos de efectivo.....	-	-
X. Subvenciones, donaciones y legados recibidos.....	-17.287	-14.253
XI. Por activos no corrientes y pasivos vinculados, mantenidos para la venta.....	-	-
XII. Diferencias de conversión.....	-	-5
XIII. Efecto impositivo.....	6.775	4.365
<b>TOTAL DE INGRESOS Y GASTOS RECONOCIDOS.....</b>	<b>-1.342.425</b>	<b>-2.285.330</b>

III.2.1.94. Estado total de cambios en patrimonio neto

Actividades financieras

Miles de euros

Concepto	Capital	Prima emisión, reservas y rdos ejercicios anteriores	Acciones y participaciones propias	Otras aportaciones de socios	Resultado del ejercicio	(Dividendo a cuenta)	Otros instrumentos de patrimonio	Ajustes por cambios de valor	Subvenciones, donaciones y legados recibidos	Total cambios en el patrimonio neto
<b>SALDO AJUSTADO, INICIO DEL AÑO 2014..</b>	<b>11.445.068</b>	<b>-2.194.355</b>	-	<b>2.886</b>	<b>-2.420.192</b>	-	-	<b>279.202</b>	<b>166.475</b>	<b>7.279.084</b>
I. Total ingresos y gastos reconocidos.....	-	131	-	-	-1.421.987	-	-	41.339	38.092	-1.342.425
II. Operaciones con socios o propietarios.....	-2.619.437	16.752	-	-	2.779.490	-2.583	-	-	-	174.222
1. Aumentos de capital.....	105.322	-	-	-	-	-	-	-	-	105.322
2. Reducciones de capital.....	-21.733	21.733	-	-	-	-	-	-	-	-
3. Otras operaciones con socios o propietarios.	-2.703.026	-4.981	-	-	2.779.490	-2.583	-	-	-	68.900
III. Otras variaciones del patrimonio neto.....	1.084	356.712	-	-	-359.298	2.583	-	5	-24.753	-23.667
<b>SALDO, FINAL DEL AÑO 2014.....</b>	<b>8.826.715</b>	<b>-1.820.760</b>	-	<b>2.886</b>	<b>-1.421.987</b>	-	-	<b>320.546</b>	<b>179.814</b>	<b>6.087.214</b>

Concepto	2014	2013
<b>A) FLUJOS DE EFECTIVO DE LAS ACTIVIDADES DE EXPLOTACIÓN.....</b>	<b>-580.012</b>	<b>-402.009</b>
1. Resultado del ejercicio antes de impuestos.....	-1.416.299	-2.418.408
2. Ajustes del resultado.....	1.339.109	2.391.400
3. Cambios en el capital corriente.....	-411.602	189.629
4. Otros flujos de efectivo de las actividades de explotación.....	-91.220	-564.630
Pagos de intereses.....	-512.834	-857.833
Cobros de intereses y dividendos.....	480.506	487.377
Otros pagos y cobros.....	-58.892	-194.174
<b>B) FLUJOS DE EFECTIVO DE LAS ACTIVIDADES DE INVERSIÓN.....</b>	<b>4.643.311</b>	<b>2.212.797</b>
6. Pagos por inversiones.....	-3.714.498	-11.133.189
Empresas del grupo y asociadas.....	-297.898	-787.618
Inmovilizado intangible, material e inversiones inmobiliarias.....	-14.951	-6.923
Otros activos financieros.....	-3.401.647	-10.093.648
Activos no corrientes mantenidos para la venta y otros activos.....	-2	-245.000
7. Cobros por desinversiones.....	8.357.809	13.345.986
Empresas del grupo y asociadas.....	191.414	652.306
Inmovilizado intangible, material e inversiones inmobiliarias.....	80	138
Otros activos financieros.....	7.877.312	12.691.399
Activos no corrientes mantenidos para la venta y otros activos.....	289.003	2.143
<b>C) FLUJOS DE EFECTIVO DE LAS ACTIVIDADES DE FINANCIACIÓN.....</b>	<b>-5.475.730</b>	<b>-1.197.994</b>
9. Cobros y pagos por instrumentos de patrimonio.....	202.213	242.737
Emisión y enajenación de instrumentos de patrimonio propio.....	165.213	184.297
Amortización y adquisición de instrumentos de patrimonio propio.....	-	-
Subvenciones, donaciones y legados recibidos.....	37.000	58.440
10. Cobros y pagos por instrumentos de pasivo financiero.....	-5.663.292	-1.408.115
a) Emisión.....	2.163.279	841.728
Obligaciones y otros valores negociables.....	-	-
Deudas con entidades de crédito.....	1.895.540	559.445
Deudas con empresas del grupo y asociadas.....	154.197	151.804
Otras deudas.....	113.542	130.479
b) Devolución y amortización.....	-7.826.571	-2.249.843
Obligaciones y otros valores negociables.....	-6.290.000	-2.150.000
Deudas con entidades de crédito.....	-607.345	-4.803
Deudas con empresas del grupo y asociadas.....	-178.990	-71.908
Otras deudas.....	-750.236	-23.132
11. Pagos por dividendos y remuneraciones de otros instrumentos de patrimonio.....	-14.651	-32.616
<b>D) Efecto de las variaciones de los tipos de cambio.....</b>	<b>939</b>	<b>1.095</b>
<b>E) AUMENTO/DISMINUCIÓN NETA DEL EFECTIVO O EQUIVALENTES.....</b>	<b>-1.411.492</b>	<b>613.889</b>
Efectivo o equivalentes al comienzo del ejercicio.....	4.547.547	3.933.658
Efectivo o equivalentes al final del ejercicio.....	3.136.055	4.547.547

Concepto	2014	2013
<b>Situación financiera</b>		
Tesorería o acid test (%): (Efectivo y otros activos líquidos equivalentes / Pasivo corriente) x 100.....	83,96	53,45
Liquidez inmediata (%): (Activo corriente - Existencias) / Pasivo corriente) x 100.....	183,97	133,61
Solvencia técnica (%): (Activo corriente / Pasivo corriente) x 100.....	185,02	134,07
Garantía o cobertura (%): (Activo/Pasivo) x 100.....	125,86	125,71
Cobertura del inmovilizado (%): (Recursos permanentes / Activo no corriente) x 100.....	113,98	111,99
Endeudamiento (%): (Pasivo / Patrimonio neto) x 100.....	386,70	389,01
Endeudamiento a largo plazo (%): (Pasivo no corriente / Patrimonio neto) x 100.....	325,34	272,12
Endeudamiento a corto plazo (%): (Pasivo corriente / Patrimonio neto) x 100.....	61,36	116,90
Financiación bancaria sobre recursos ajenos (%): (Deudas con entidades de crédito / Pasivo) x 100.....	8,11	2,19
<b>Estructura</b>		
Gastos financieros sobre cifra de negocios (%): (Gastos financieros / Importe neto de la cifra de negocios) x 100.....	156,03	358,54
Subvenciones sobre cifra de negocios (%): (Subvenciones a la explotación / Importe neto de la cifra de negocios) x 100.....	0,72	0,85
Inmovilizaciones materiales sobre activo (%): (Inmovilizado material e inversiones inmobiliarias / Total activo) x 100.....	0,61	0,52
Fondos propios sobre pasivo y patrimonio neto (%): (Fondos propios / Total pasivo y patrimonio neto) x 100.....	18,86	19,20
<b>Rentabilidad</b>		
EBITDA sobre cifra de negocios (%): (EBITDA / Importe neto de la cifra de negocios) x 100.....	-101,12	1,18
Rentabilidad económica (%): (Resultado antes de impuestos + Gastos financieros / Total activo) x 100.....	-3,32	-4,42
Rentabilidad financiera (%): (Resultado después de impuestos / Fondos propios) x 100.....	-25,45	-35,42
Dividendos sobre fondos propios (%): (Dividendos / Fondos propios) x 100.....	0,33	0,22
<b>Productividad</b>		
Inmovilizado material por empleado (Miles de euros): Inmovilizado material e inversiones inmobiliarias / Plantilla media.....	283,42	301,24
Cifra de negocios por empleado (Miles de euros): Importe neto de la cifra de negocios / Plantilla media.....	437,68	382,37
Beneficios por empleado (Miles de euros): Resultado después de impuestos / Plantilla media.....	-2.246,43	-3.928,88
Coste medio de personal (Miles de euros): Gastos de personal / Plantilla media.....	63,34	62,15

Plantilla media por categorías profesionales	2014			2013		
	Hombres	Mujeres	Total	Hombres	Mujeres	Total
Altos directivos.....	31	9	40	35	17	52
Otros directivos, técnicos y similares.....	178	225	403	165	209	374
Administrativos y auxiliares.....	31	139	170	31	133	164
Otro personal.....	17	3	20	16	10	26
<b>TOTAL.....</b>	<b>257</b>	<b>376</b>	<b>633</b>	<b>247</b>	<b>369</b>	<b>616</b>

Plantilla media por tipo de contrato	2014			2013		
	Hombres	Mujeres	Total	Hombres	Mujeres	Total
Personal fijo.....	235	336	571	235	338	573
Personal no fijo.....	22	40	62	12	31	43
<b>TOTAL.....</b>	<b>257</b>	<b>376</b>	<b>633</b>	<b>247</b>	<b>369</b>	<b>616</b>

Órgano de Administración	2014			2013		
	Hombres	Mujeres	Total	Hombres	Mujeres	Total
Consejeros ejecutivos.....	8	5	13	8	5	13
Resto de consejeros.....	74	29	103	78	25	103
<b>TOTAL.....</b>	<b>82</b>	<b>34</b>	<b>116</b>	<b>86</b>	<b>30</b>	<b>116</b>

Sección M y N: Actividades profesionales científicas  
y técnicas y Actividades administrativas  
y servicios auxiliares

Sección M: Actividades profesionales científicas y técnicas

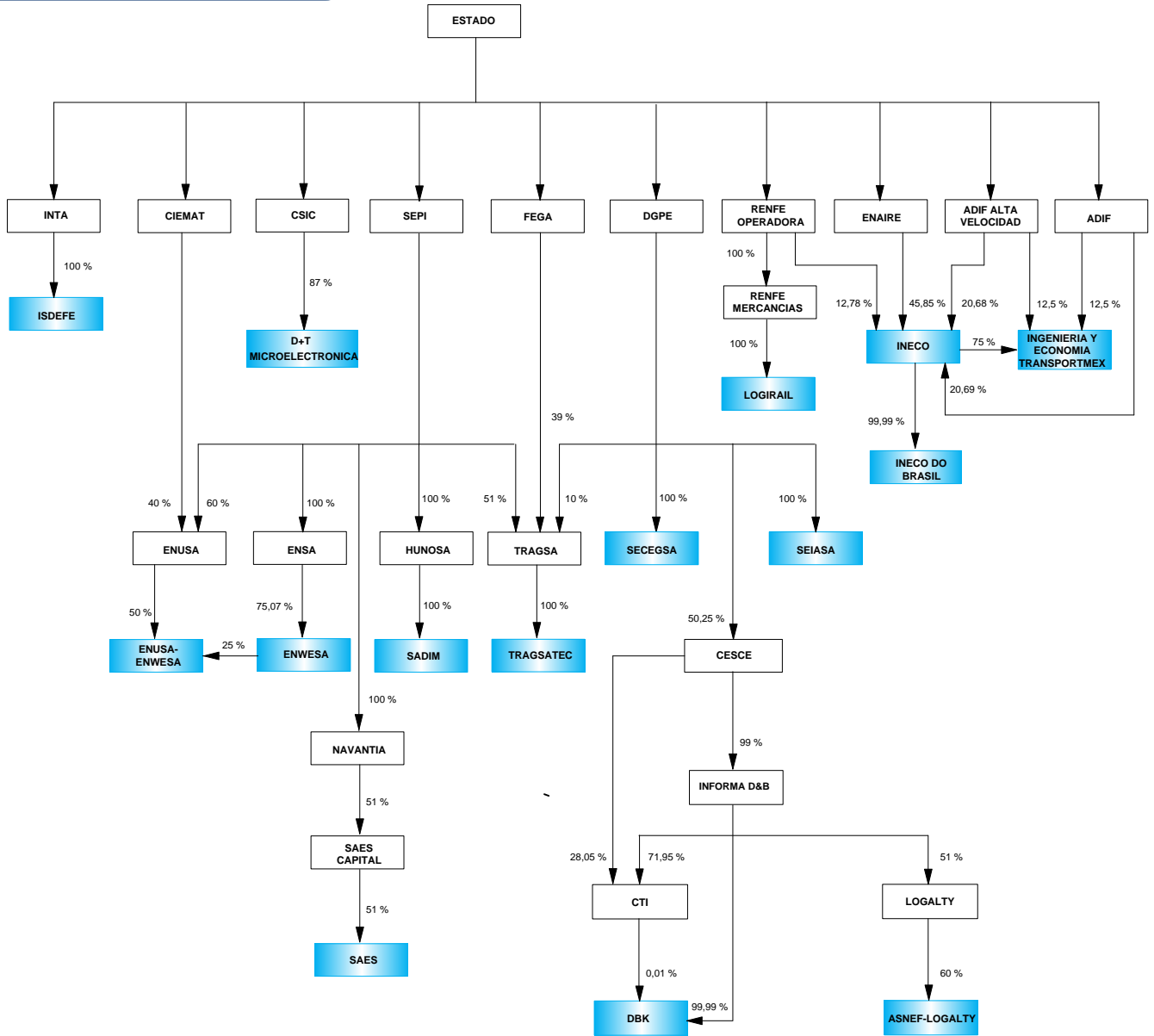

Sección N: Actividades administrativas y servicios auxiliares

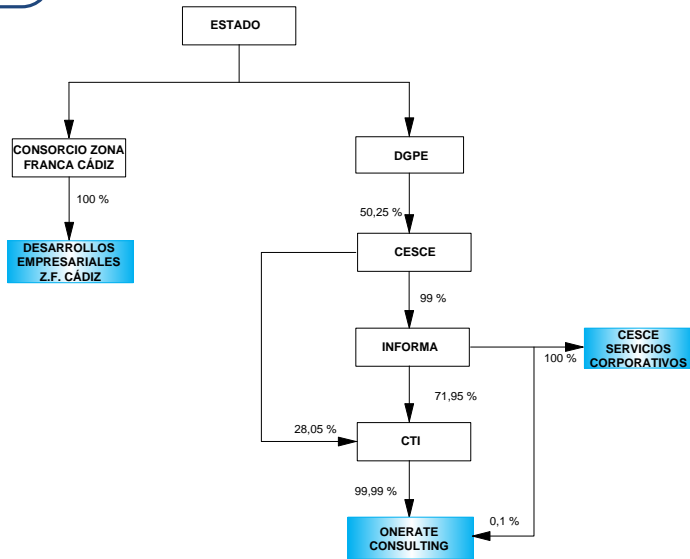

- Empresas estatales clasificadas en la sección
- Matrices del Sector público estatal



ENTIDADES TRATADAS

ASNEF-LOGALTY, S.L.  
 CESCE SERVICIOS CORPORATIVOS, S.L.  
 DBK,S.A.  
 DESARROLLOS EMPRESARIALES DE LA ZONA FRANCA DE CÁDIZ, S.A.  
 DISEÑO Y TECNOLOGÍA MICROELECTRÓNICA, AIE  
 ENUSA-ENWESA AIE  
 ENWESA OPERACIONES, S.A.  
 INECO DO BRASIL ENGENHARIA E ECONOMÍA DO TRANSPORTE, S.L.(\*)  
 INGENIERIA DE SISTEMAS PARA LA DEFENSA DE ESPAÑA, S.A.  
 INGENIERIA Y ECONOMIA DEL TRANSPORTE, S.A.  
 INGENIERÍA Y ECONOMÍA TRANSPORTMEX, S.A. DE C.V.(\*)  
 LOGIRAIL, S.A.  
 ONERATE CONSULTING, S.L.  
 S.A. DE ELECTRÓNICA SUBMARINA  
 SOCIEDAD ASTURIANA DE DIVERSIFICACIÓN MINERA, S.A.  
 SOCIEDAD ESPAÑOLA DE ESTUDIOS PARA LA COMUNICACION FIJA A TRAVES DEL ESTRECHO DE GIBRALTAR, S.A.  
 SOCIEDAD ESTATAL DE INFRAESTRUCTURAS AGRARIAS, S.A.  
 TECNOLOGIAS Y SERVICIOS AGRARIOS, S.A.

(\* ) La empresa no ha presentado el Estado de Flujos de Efectivo.

**III.2.1.98. Balance de situación Actividades profesionales, científicas y técnicas y Actividades administrativas y servicios auxiliares**

ACTIVO	2014		2013		Variación	
	Miles de euros	Porcentaje	Miles de euros	Porcentaje	Absoluta	Porcentual
<b>A) ACTIVO NO CORRIENTE.....</b>	<b>1.770.231</b>	<b>75,11</b>	<b>1.728.576</b>	<b>74,02</b>	<b>41.655</b>	<b>2,41</b>
Inmovilizado intangible.....	2.135	0,09	1.696	0,07	439	25,88
Inmovilizado material.....	1.708.298	72,48	1.669.488	71,49	38.810	2,33
Inversiones inmobiliarias.....	2.111	0,09	1.372	0,06	739	53,86
Inversiones en empresas del grupo y asociadas a largo plazo.....	34.901	1,48	34.582	1,48	319	0,92
Inversiones financieras a largo plazo.....	4.979	0,21	5.582	0,24	-603	-10,80
Activos por impuesto diferido.....	17.801	0,76	15.491	0,66	2.310	14,91
Deudores comerciales no corrientes.....	6	-	365	0,02	-359	-98,36
<b>B) ACTIVO CORRIENTE.....</b>	<b>586.606</b>	<b>24,89</b>	<b>606.834</b>	<b>25,98</b>	<b>-20.228</b>	<b>-3,33</b>
Activos no corrientes mantenidos para la venta.....	-	-	572	0,02	-572	-100,00
Existencias.....	10.641	0,45	13.599	0,58	-2.958	-21,75
Deudores comerciales y otras cuentas a cobrar.....	357.514	15,17	332.492	14,24	25.022	7,53
Inversiones en empresas del grupo y asociadas a corto plazo.....	61.968	2,63	49.295	2,11	12.673	25,71
Inversiones financieras a corto plazo.....	66.460	2,82	120.791	5,17	-54.331	-44,98
Periodificaciones a corto plazo.....	545	0,02	710	0,03	-165	-23,24
Efectivo y otros activos líquidos equivalentes.....	89.478	3,80	89.375	3,83	103	0,12
<b>TOTAL ACTIVO.....</b>	<b>2.356.837</b>	<b>100,00</b>	<b>2.335.410</b>	<b>100,00</b>	<b>21.427</b>	<b>0,92</b>

PATRIMONIO NETO Y PASIVO	2014		2013		Variación	
	Miles de euros	Porcentaje	Miles de euros	Porcentaje	Absoluta	Porcentual
<b>A) PATRIMONIO NETO.....</b>	<b>1.645.480</b>	<b>69,82</b>	<b>1.620.764</b>	<b>69,40</b>	<b>24.716</b>	<b>1,53</b>
A-1) Fondos propios.....	1.432.276	60,77	1.420.143	60,81	12.133	0,85
Capital.....	1.083.701	45,98	1.074.693	46,02	9.008	0,84
Reservas, Prima de emisión, Resultados de ejercicios anteriores y otros.....	351.065	14,90	351.475	15,05	-410	-0,12
Resultado del ejercicio.....	-2.490	-0,10	-6.025	-0,25	3.535	58,67
A-2) Ajustes por cambio de valor.....	234	0,01	-	-	234	-
A-3) Subvenciones, donaciones y legados recibidos.....	212.970	9,04	200.621	8,59	12.349	6,16
<b>B) PASIVO NO CORRIENTE.....</b>	<b>452.318</b>	<b>19,19</b>	<b>478.296</b>	<b>20,48</b>	<b>-25.978</b>	<b>-5,43</b>
Provisiones a largo plazo.....	17.706	0,75	19.166	0,82	-1.460	-7,62
Deudas a largo plazo.....	5.012	0,21	5.556	0,24	-544	-9,79
Deudas con empresas del grupo y asociadas a largo plazo.....	2.089	0,09	2.866	0,12	-777	-27,11
Pasivos por impuestos diferidos.....	67.757	2,87	79.873	3,42	-12.116	-15,17
Periodificaciones a largo plazo.....	359.754	15,26	370.835	15,88	-11.081	-2,99
Acreedores comerciales no corrientes.....	-	-	-	-	-	-
Deuda con características especiales a largo plazo.....	-	-	-	-	-	-
<b>C) PASIVO CORRIENTE.....</b>	<b>259.039</b>	<b>10,99</b>	<b>236.350</b>	<b>10,12</b>	<b>22.689</b>	<b>9,60</b>
Pasivos vinculados con activos no corrientes mantenidos para la venta.....	-	-	-	-	-	-
Provisiones a corto plazo.....	23.562	1,00	16.959	0,73	6.603	38,94
Deudas a corto plazo.....	15.634	0,66	11.348	0,49	4.286	37,77
Deudas con empresas del grupo y asociadas a corto plazo.....	3.390	0,14	2.376	0,10	1.014	42,68
Acreedores comerciales y otras cuentas a pagar.....	187.475	7,95	179.790	7,70	7.685	4,27
Periodificaciones a corto plazo.....	28.978	1,23	25.877	1,11	3.101	11,98
Deuda con características especiales a corto plazo.....	-	-	-	-	-	-
<b>TOTAL PATRIMONIO NETO Y PASIVO.....</b>	<b>2.356.837</b>	<b>100,00</b>	<b>2.335.410</b>	<b>100,00</b>	<b>21.427</b>	<b>0,92</b>

Concepto	2014		2013		Variación	
	Miles de euros	Porcentaje	Miles de euros	Porcentaje	Absoluta	Porcentual
<b>A) OPERACIONES CONTINUADAS</b>						
Importe neto de la cifra de negocios.....	624.760	100,00	615.410	100,00	9.350	1,52
Variación de existencias de productos terminados y en curso de fabricación.....	229	0,04	5.021	0,82	-4.792	-95,44
Trabajos realizados por la empresa para su activo.....	4.694	0,75	4.901	0,80	-207	-4,22
Aprovisionamientos.....	-114.313	-18,29	-99.973	-16,24	-14.340	-14,34
Otros ingresos de explotación.....	6.175	0,99	4.883	0,79	1.292	26,46
Gastos de personal.....	-418.461	-66,97	-421.124	-68,42	2.663	0,63
Otros gastos de explotación.....	-80.015	-12,80	-83.487	-13,56	3.472	4,16
Amortización del inmovilizado.....	-39.801	-6,37	-38.960	-6,33	-841	-2,16
Imputación de subvenciones de inmovilizado no financiero y otras.....	9.201	1,47	6.808	1,11	2.393	35,15
Excesos de provisiones.....	2.316	0,37	5.311	0,86	2.316	43,61
Deterioro y resultado por enajenación del inmovilizado.....	-821	-0,13	-1.408	-0,22	587	41,69
Diferencia negativa de combinaciones de negocio.....	211	0,03	-	-	211	-
Otros resultados.....	-15	-	-81	-0,01	66	81,48
<b>A.1) RESULTADO DE EXPLOTACIÓN.....</b>	<b>-5.840</b>	<b>-0,93</b>	<b>-2.699</b>	<b>-0,43</b>	<b>-3.141</b>	<b>-116,38</b>
Ingresos financieros.....	2.832	0,45	4.965	0,81	-2.133	-42,96
Gastos financieros.....	-458	-0,07	-631	-0,10	173	27,42
Variación de valor razonable en instrumentos financieros.....	-245	-0,03	129	0,02	-374	-289,92
Diferencias de cambio.....	1.249	0,20	-1.702	-0,27	2.951	173,38
Deterioro y resultado por enajenaciones de instrumentos financieros.....	-2.282	-0,36	-8.547	-1,38	6.265	73,30
Otros ingresos y gastos de carácter financiero.....	-	-	-	-	-	-
<b>A.2) RESULTADO FINANCIERO.....</b>	<b>1.096</b>	<b>0,18</b>	<b>-5.786</b>	<b>-0,94</b>	<b>6.882</b>	<b>118,94</b>
<b>A.3) RESULTADO ANTES DE IMPUESTOS.....</b>	<b>-4.744</b>	<b>-0,75</b>	<b>-8.485</b>	<b>-1,37</b>	<b>3.741</b>	<b>44,09</b>
Impuestos sobre beneficios.....	2.254	0,36	2.460	0,40	-206	-8,37
<b>A.4) RESULTADO DEL EJERCICIO PROCEDENTE DE OPERACIONES CONTINUADAS.....</b>	<b>-2.490</b>	<b>-0,39</b>	<b>-6.025</b>	<b>-0,97</b>	<b>3.535</b>	<b>58,67</b>
<b>B) OPERACIONES INTERRUMPIDAS</b>						
Resultado del ejercicio procedente de operaciones interrumpidas neto de impuestos.....	-	-	-	-	-	-
<b>A.5) RESULTADO DEL EJERCICIO.....</b>	<b>-2.490</b>	<b>-0,39</b>	<b>-6.025</b>	<b>-0,97</b>	<b>3.535</b>	<b>58,67</b>

Concepto	2014		2013		Variación	
	Miles de euros	Porcentaje	Miles de euros	Porcentaje	Absoluta	Porcentual
Importe neto de la cifra de negocios.....	624.760	100,00	615.410	100,00	9.350	1,52
Variación de existencias de productos terminados y en curso de fabricación.....	229	0,04	5.021	0,82	-4.792	-95,44
Trabajos efectuados por la empresa para su activo.....	4.694	0,75	4.901	0,80	-207	-4,22
Aprovisionamientos.....	-114.313	-18,29	-99.973	-16,24	-14.340	-14,34
Otros ingresos de explotación.....	6.175	0,99	4.883	0,79	1.292	26,46
Gastos de personal.....	-418.461	-66,97	-421.124	-68,42	2.663	0,63
Otros gastos de explotación.....	-80.015	-12,80	-83.487	-13,56	3.472	4,16
<b>EBITDA.....</b>	<b>23.069</b>	<b>3,69</b>	<b>25.631</b>	<b>4,16</b>	<b>-2.562</b>	<b>-10,00</b>

Concepto	2014	2013
A) Resultado de la cuenta de pérdidas y ganancias.....	-2.490	-6.025
B) Ingresos y gastos imputados directamente al patrimonio neto.....	19.930	318
I. Por valoración instrumentos financieros.....	-141	-
II. Por coberturas de flujos de efectivo.....	242	-
III. Subvenciones, donaciones y legados recibidos.....	9.393	455
IV. Por ganancias y pérdidas actuariales y otros ajustes.....	13.254	-
V. Por activos no corrientes y pasivos vinculados, mantenidos para la venta.....	-	-
VI. Diferencias de conversión.....	-	-
VII. Efecto impositivo.....	-2.818	-137
C) Transferencias a la cuenta de pérdidas y ganancias.....	-7.488	-5.179
VIII. Por valoración de instrumentos financieros.....	-	-
IX. Por coberturas de flujos de efectivo.....	-7	-
X. Subvenciones, donaciones y legados recibidos.....	-9.318	-6.990
XI. Por activos no corrientes y pasivos vinculados, mantenidos para la venta.....	-	-
XII. Diferencias de conversión.....	-	-
XIII. Efecto impositivo.....	1.837	1.811
<b>TOTAL DE INGRESOS Y GASTOS RECONOCIDOS.....</b>	<b>9.952</b>	<b>-10.886</b>

Actividades profesionales, científicas y técnicas y Actividades administrativas y servicios auxiliares

III.2.1.102. Estado total de cambios en patrimonio neto

Miles de euros

Concepto	Capital	Prima emisión, reservas y rdos ejercicios anteriores	Acciones y participaciones propias	Otras aportaciones de socios	Resultado del ejercicio	(Dividendo a cuenta)	Otros instrumentos de patrimonio	Ajustes por cambios de valor	Subvenciones, donaciones y legados recibidos	Total cambios en el patrimonio neto
<b>SALDO AJUSTADO, INICIO DEL AÑO 2014..</b>	<b>1.074.693</b>	<b>351.475</b>	-	-	<b>-6.025</b>	-	-	-	<b>200.621</b>	<b>1.620.764</b>
I. Total ingresos y gastos reconocidos.....	-	-141	-	-	-2.490	-	-	234	12.349	9.952
II. Operaciones con socios o propietarios.....	9.008	14.526	-	-	-5.170	-	-	-	-	18.364
1. Aumentos de capital.....	11.828	-5	-	-	-	-	-	-	-	11.823
2. Reducciones de capital.....	-2.820	-	-	-	-	-	-	-	-	-2.820
3. Otras operaciones con socios o propietarios.	-	14.531	-	-	-5.170	-	-	-	-	9.361
III. Otras variaciones del patrimonio neto.....	-	-14.795	-	-	11.195	-	-	-	-	-3.600
<b>SALDO, FINAL DEL AÑO 2014.....</b>	<b>1.083.701</b>	<b>351.065</b>	-	-	<b>-2.490</b>	-	-	<b>234</b>	<b>212.970</b>	<b>1.645.480</b>

Concepto	2014	2013
<b>A) FLUJOS DE EFECTIVO DE LAS ACTIVIDADES DE EXPLOTACIÓN.....</b>	<b>75.250</b>	<b>20.471</b>
1. Resultado del ejercicio antes de impuestos.....	-4.850	-8.576
2. Ajustes del resultado.....	36.329	38.939
3. Cambios en el capital corriente.....	41.419	-6.421
4. Otros flujos de efectivo de las actividades de explotación.....	2.352	-3.471
Pagos de intereses.....	-425	-548
Cobros de intereses y dividendos.....	2.874	4.794
Otros pagos y cobros.....	-97	-7.717
<b>B) FLUJOS DE EFECTIVO DE LAS ACTIVIDADES DE INVERSIÓN.....</b>	<b>-94.054</b>	<b>-63.587</b>
6. Pagos por inversiones.....	-97.032	-66.946
Empresas del grupo y asociadas.....	-15.283	-3.269
Inmovilizado intangible, material e inversiones inmobiliarias.....	-80.940	-62.576
Otros activos financieros.....	-505	-820
Activos no corrientes mantenidos para la venta y otros activos.....	-304	-281
7. Cobros por desinversiones.....	2.978	3.359
Empresas del grupo y asociadas.....	-	-
Inmovilizado intangible, material e inversiones inmobiliarias.....	479	51
Otros activos financieros.....	1.719	2.427
Activos no corrientes mantenidos para la venta y otros activos.....	780	881
<b>C) FLUJOS DE EFECTIVO DE LAS ACTIVIDADES DE FINANCIACIÓN.....</b>	<b>17.625</b>	<b>8.166</b>
9. Cobros y pagos por instrumentos de patrimonio.....	32.675	15.460
Emisión y enajenación de instrumentos de patrimonio propio.....	26.101	15.161
Amortización y adquisición de instrumentos de patrimonio propio.....	-2.819	-
Subvenciones, donaciones y legados recibidos.....	9.393	299
10. Cobros y pagos por instrumentos de pasivo financiero.....	-6.532	-4.997
a) Emisión.....	24.835	19.090
Obligaciones y otros valores negociables.....	-	-
Deudas con entidades de crédito.....	1.885	1.242
Deudas con empresas del grupo y asociadas.....	2.412	1.734
Otras deudas.....	20.538	16.114
b) Devolución y amortización.....	-31.367	-24.087
Obligaciones y otros valores negociables.....	-	-
Deudas con entidades de crédito.....	-1.325	-19.234
Deudas con empresas del grupo y asociadas.....	-2.247	-2.622
Otras deudas.....	-27.795	-2.231
11. Pagos por dividendos y remuneraciones de otros instrumentos de patrimonio.....	-8.518	-2.297
<b>D) Efecto de las variaciones de los tipos de cambio.....</b>	<b>953</b>	<b>-1.624</b>
<b>E) AUMENTO/DISMINUCIÓN NETA DEL EFECTIVO O EQUIVALENTES.....</b>	<b>-226</b>	<b>-36.574</b>
Efectivo o equivalentes al comienzo del ejercicio.....	89.173	125.747
Efectivo o equivalentes al final del ejercicio.....	88.947	89.173

Concepto	2014	2013
<b>Situación financiera</b>		
Tesorería o acid test (%): (Efectivo y otros activos líquidos equivalentes/ Pasivo corriente) x 100.....	34,54	37,82
Liquidez inmediata (%): (Activo corriente - Existencias) / Pasivo corriente) x 100.....	222,35	251,00
Solvencia técnica (%): (Activo corriente / Pasivo corriente) x 100.....	226,46	256,75
Garantía o cobertura (%): (Activo/Pasivo) x 100.....	331,32	326,79
Cobertura del inmovilizado (%): (Recursos permanentes / Activo no corriente) x 100.....	118,50	121,43
Endeudamiento (%): (Pasivo / Patrimonio neto) x 100.....	43,23	44,09
Endeudamiento a largo plazo (%): (Pasivo no corriente / Patrimonio neto) x 100.....	27,49	29,51
Endeudamiento a corto plazo (%): (Pasivo corriente / Patrimonio neto) x 100.....	15,74	14,58
Financiación bancaria sobre recursos ajenos (%): (Deudas con entidades de crédito / Pasivo) x 100.....	0,40	0,31
<b>Estructura</b>		
Gastos financieros sobre cifra de negocios (%): (Gastos financieros / Importe neto de la cifra de negocios) x 100.....	0,07	0,10
Subvenciones sobre cifra de negocios (%): (Subvenciones a la explotación / Importe neto de la cifra de negocios) x 100.....	0,31	0,42
Inmovilizaciones materiales sobre activo (%): (Inmovilizado material e inversiones inmobiliarias/ Total activo) x 100.....	72,57	71,55
Fondos propios sobre pasivo y patrimonio neto (%): (Fondos propios / Total pasivo y patrimonio neto) x 100.....	60,77	60,81
<b>Rentabilidad</b>		
EBITDA sobre cifra de negocios (%): (EBITDA / Importe neto de la cifra de negocios) x 100.....	3,69	4,17
Rentabilidad económica (%): (Resultado antes de impuestos + Gastos financieros / Total activo) x 100.....	-0,18	-0,34
Rentabilidad financiera (%): (Resultado después de impuestos / Fondos propios) x 100.....	-0,17	-0,42
Dividendos sobre fondos propios (%): (Dividendos / Fondos propios) x 100.....	0,47	0,60
<b>Productividad</b>		
Inmovilizado material por empleado (Miles de euros): Inmovilizado material e inversiones inmobiliarias/ Plantilla media.....	186,02	176,70
Cifra de negocios por empleado (Miles de euros): Importe neto de la cifra de negocios / Plantilla media.....	67,95	65,08
Beneficios por empleado (Miles de euros): Resultado después de impuestos / Plantilla media.....	-0,27	-0,64
Coste medio de personal (Miles de euros): Gastos de personal / Plantilla media.....	45,51	44,54



III.2.1.105. Recursos humanos      Actividades profesionales, científicas y técnicas y Actividades administrativas y servicios auxiliares

Plantilla media por categorías profesionales	2014			2013		
	Hombres	Mujeres	Total	Hombres	Mujeres	Total
Altos directivos.....	19	5	24	18	5	23
Otros directivos, técnicos y similares.....	3.918	2.629	6.547	4.171	2.755	6.926
Administrativos y auxiliares.....	543	1.081	1.624	404	1.099	1.503
Otro personal.....	779	221	1.000	788	216	1.004
<b>TOTAL.....</b>	<b>5.259</b>	<b>3.936</b>	<b>9.195</b>	<b>5.381</b>	<b>4.075</b>	<b>9.456</b>

Plantilla media por tipo de contrato	2014			2013		
	Hombres	Mujeres	Total	Hombres	Mujeres	Total
Personal fijo.....	3.818	2.890	6.708	3.955	3.004	6.959
Personal no fijo.....	1.441	1.046	2.487	1.426	1.071	2.497
<b>TOTAL.....</b>	<b>5.259</b>	<b>3.936</b>	<b>9.195</b>	<b>5.381</b>	<b>4.075</b>	<b>9.456</b>

Órgano de Administración	2014			2013		
	Hombres	Mujeres	Total	Hombres	Mujeres	Total
Consejeros ejecutivos.....	21	6	27	12	2	14
Resto de consejeros.....	53	14	67	58	18	76
<b>TOTAL.....</b>	<b>74</b>	<b>20</b>	<b>94</b>	<b>70</b>	<b>20</b>	<b>90</b>

Sección O y P: Administración pública y  
defensa y Educación

Sección O: Administración pública y defensa; Seguridad Social obligatoria

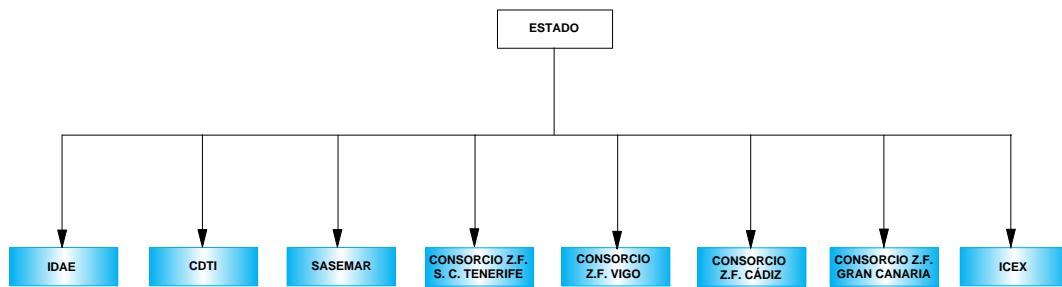

Sección P: Educación

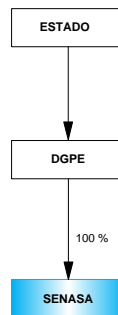

 Empresas estatales clasificadas en la sección

 Matrices del Sector público estatal

**ENTIDADES TRATADAS**

CENTRO PARA EL DESARROLLO TECNOLOGICO INDUSTRIAL  
 CONSORCIO DE LA ZONA FRANCA DE CÁDIZ  
 CONSORCIO DE LA ZONA FRANCA DE GRAN CANARIA  
 CONSORCIO DE LA ZONA FRANCA DE SANTA CRUZ DE TENERIFE (\*)  
 CONSORCIO DE LA ZONA FRANCA DE VIGO  
 ICEX ESPAÑA EXPORTACIÓN E INVERSIONES  
 INSTITUTO PARA LA DIVERSIFICACION Y AHORRO DE LA ENERGIA  
 SERVICIOS Y ESTUDIOS PARA LA NAVEGACIÓN AÉREA Y LA  
 SEGURIDAD AERONÁUTICA, S.A.  
 SOCIEDAD DE SALVAMENTO Y SEGURIDAD MARITIMA

(\*) La empresa no ha presentado el Estado de Flujos de Efectivo.

ACTIVO	2014		2013		Variación	
	Miles de euros	Porcentaje	Miles de euros	Porcentaje	Absoluta	Porcentual
<b>A) ACTIVO NO CORRIENTE.....</b>	<b>3.274.319</b>	<b>46,66</b>	<b>3.306.460</b>	<b>50,39</b>	<b>-32.141</b>	<b>-0,97</b>
Inmovilizado intangible.....	5.595	0,08	7.237	0,11	-1.642	-22,69
Inmovilizado material.....	459.018	6,54	475.986	7,25	-16.968	-3,57
Inversiones inmobiliarias.....	294.814	4,20	276.222	4,21	18.592	6,73
Inversiones en empresas del grupo y asociadas a largo plazo.....	241.551	3,44	237.779	3,62	3.772	1,59
Inversiones financieras a largo plazo.....	239.434	3,41	254.670	3,88	-15.236	-5,98
Activos por impuesto diferido.....	49.371	0,70	97.658	1,49	-48.287	-49,45
Deudores comerciales no corrientes.....	1.984.536	28,28	1.956.908	29,82	27.628	1,41
<b>B) ACTIVO CORRIENTE.....</b>	<b>3.743.811</b>	<b>53,34</b>	<b>3.255.308</b>	<b>49,61</b>	<b>488.503</b>	<b>15,01</b>
Activos no corrientes mantenidos para la venta.....	-	-	3.476	0,05	-3.476	-100,00
Existencias.....	77.358	1,10	75.116	1,14	2.242	2,99
Deudores comerciales y otras cuentas a cobrar.....	2.008.580	28,62	1.768.920	26,96	239.660	13,55
Inversiones en empresas del grupo y asociadas a corto plazo.....	83	-	105	-	-22	-20,95
Inversiones financieras a corto plazo.....	29.942	0,43	27.435	0,42	2.507	9,14
Periodificaciones a corto plazo.....	1.506	0,02	1.284	0,02	222	17,29
Efectivo y otros activos líquidos equivalentes.....	1.626.342	23,17	1.378.972	21,02	247.370	17,94
<b>TOTAL ACTIVO.....</b>	<b>7.018.130</b>	<b>100,00</b>	<b>6.561.768</b>	<b>100,00</b>	<b>456.362</b>	<b>6,96</b>

PATRIMONIO NETO Y PASIVO	2014		2013		Variación	
	Miles de euros	Porcentaje	Miles de euros	Porcentaje	Absoluta	Porcentual
<b>A) PATRIMONIO NETO.....</b>	<b>5.948.992</b>	<b>84,77</b>	<b>5.344.676</b>	<b>81,45</b>	<b>604.316</b>	<b>11,31</b>
A-1) Fondos propios.....	5.241.732	74,69	4.615.521	70,34	626.211	13,57
Capital.....	4.759.410	67,82	4.199.743	64,00	559.667	13,33
Reservas, Prima de emisión, Resultados de ejercicios anteriores y otros.....	400.246	5,70	471.390	7,18	-71.144	-15,09
Resultado del ejercicio.....	82.076	1,17	-55.612	-0,84	137.688	247,59
A-2) Ajustes por cambio de valor.....	-	-	-	-	-	-
A-3) Subvenciones, donaciones y legados recibidos.....	707.260	10,08	729.155	11,11	-21.895	-3,00
<b>B) PASIVO NO CORRIENTE.....</b>	<b>688.792</b>	<b>9,81</b>	<b>665.197</b>	<b>10,14</b>	<b>23.595</b>	<b>3,55</b>
Provisiones a largo plazo.....	28.866	0,41	29.465	0,45	-599	-2,03
Deudas a largo plazo.....	400.283	5,70	347.294	5,29	52.989	15,26
Deudas con empresas del grupo y asociadas a largo plazo.....	-	-	-	-	-	-
Pasivos por impuestos diferidos.....	259.407	3,70	288.179	4,39	-28.772	-9,98
Periodificaciones a largo plazo.....	236	-	259	-	-23	-8,88
Acreedores comerciales no corrientes.....	-	-	-	-	-	-
Deuda con características especiales a largo plazo.....	-	-	-	-	-	-
<b>C) PASIVO CORRIENTE.....</b>	<b>380.346</b>	<b>5,42</b>	<b>551.895</b>	<b>8,41</b>	<b>-171.549</b>	<b>-31,08</b>
Pasivos vinculados con activos no corrientes mantenidos para la venta.....	-	-	-	-	-	-
Provisiones a corto plazo.....	132.260	1,88	215.297	3,28	-83.037	-38,57
Deudas a corto plazo.....	110.194	1,57	161.063	2,45	-50.869	-31,58
Deudas con empresas del grupo y asociadas a corto plazo.....	5.000	0,07	6.000	0,09	-1.000	-16,67
Acreedores comerciales y otras cuentas a pagar.....	130.768	1,86	168.142	2,56	-37.374	-22,23
Periodificaciones a corto plazo.....	2.124	0,03	1.393	0,02	731	52,48
Deuda con características especiales a corto plazo.....	-	-	-	-	-	-
<b>TOTAL PATRIMONIO NETO Y PASIVO.....</b>	<b>7.018.130</b>	<b>100,00</b>	<b>6.561.768</b>	<b>100,00</b>	<b>456.362</b>	<b>6,96</b>

Concepto	2014		2013		Variación	
	Miles de euros	Porcentaje	Miles de euros	Porcentaje	Absoluta	Porcentual
<b>A) OPERACIONES CONTINUADAS</b>						
Importe neto de la cifra de negocios.....	105.743	100,00	86.794	100,00	18.949	21,83
Variación de existencias de productos terminados y en curso de fabricación.....	2.148	2,03	1.435	1,65	713	49,69
Trabajos realizados por la empresa para su activo.....	-	-	-	-	-	-
Aprovisionamientos.....	-125.401	-118,59	-284.315	-327,57	158.914	55,89
Otros ingresos de explotación.....	412.422	390,02	422.500	486,78	-10.078	-2,39
Gastos de personal.....	-143.074	-135,30	-136.092	-156,79	-6.982	-5,13
Otros gastos de explotación.....	-299.688	-283,41	-507.980	-585,27	208.292	41,00
Amortización del inmovilizado.....	-54.411	-51,45	-55.864	-64,36	1.453	2,60
Imputación de subvenciones de inmovilizado no financiero y otras.....	138.914	131,37	312.549	360,10	-173.635	-55,55
Excesos de provisiones.....	7.229	6,84	15.184	17,49	7.229	47,61
Deterioro y resultado por enajenación del inmovilizado.....	-3.883	-3,67	-20.357	-23,45	16.474	80,93
Diferencia negativa de combinaciones de negocio.....	-	-	-	-	-	-
Otros resultados.....	2.715	2,57	2.639	3,04	76	2,88
<b>A.1) RESULTADO DE EXPLOTACIÓN.....</b>	<b>42.714</b>	<b>40,39</b>	<b>-163.507</b>	<b>-188,38</b>	<b>206.221</b>	<b>126,12</b>
Ingresos financieros.....	103.438	97,82	119.318	137,47	-15.880	-13,31
Gastos financieros.....	-10.692	-10,11	-10.426	-12,01	-266	-2,55
Variación de valor razonable en instrumentos financieros.....	201	0,19	717	0,83	-516	-71,97
Diferencias de cambio.....	-455	-0,43	269	0,31	-724	-269,15
Deterioro y resultado por enajenaciones de instrumentos financieros.....	-4.500	-4,25	-7.190	-8,28	2.690	37,41
Otros ingresos y gastos de carácter financiero.....	-	-	-	-	-	-
<b>A.2) RESULTADO FINANCIERO.....</b>	<b>87.992</b>	<b>83,21</b>	<b>102.688</b>	<b>118,31</b>	<b>-14.696</b>	<b>-14,31</b>
<b>A.3) RESULTADO ANTES DE IMPUESTOS.....</b>	<b>130.706</b>	<b>123,61</b>	<b>-60.819</b>	<b>-70,07</b>	<b>191.525</b>	<b>314,91</b>
Impuestos sobre beneficios.....	-48.630	-45,98	5.207	6,00	-53.837	-1.033,94
<b>A.4) RESULTADO DEL EJERCICIO PROCEDENTE DE OPERACIONES CONTINUADAS.....</b>	<b>82.076</b>	<b>77,62</b>	<b>-55.612</b>	<b>-64,07</b>	<b>137.688</b>	<b>247,59</b>
<b>B) OPERACIONES INTERRUMPIDAS</b>						
Resultado del ejercicio procedente de operaciones interrumpidas neto de impuestos.....	-	-	-	-	-	-
<b>A.5) RESULTADO DEL EJERCICIO.....</b>	<b>82.076</b>	<b>77,62</b>	<b>-55.612</b>	<b>-64,07</b>	<b>137.688</b>	<b>247,59</b>

Concepto	2014		2013		Variación	
	Miles de euros	Porcentaje	Miles de euros	Porcentaje	Absoluta	Porcentual
Importe neto de la cifra de negocios.....	105.743	100,00	86.794	100,00	18.949	21,83
Variación de existencias de productos terminados y en curso de fabricación.....	2.148	2,03	1.435	1,65	713	49,69
Trabajos efectuados por la empresa para su activo.....	-	-	-	-	-	-
Aprovisionamientos.....	-125.401	-118,59	-284.315	-327,57	158.914	55,89
Otros ingresos de explotación.....	412.422	390,02	422.500	486,78	-10.078	-2,39
Gastos de personal.....	-143.074	-135,30	-136.092	-156,79	-6.982	-5,13
Otros gastos de explotación.....	-299.688	-283,41	-507.980	-585,27	208.292	41,00
<b>EBITDA.....</b>	<b>-47.850</b>	<b>-45,25</b>	<b>-417.658</b>	<b>-481,20</b>	<b>369.808</b>	<b>88,54</b>

Concepto	2014	2013
A) Resultado de la cuenta de pérdidas y ganancias.....	82.076	-55.612
B) Ingresos y gastos imputados directamente al patrimonio neto.....	170.948	286.976
I. Por valoración instrumentos financieros.....	-	-
II. Por coberturas de flujos de efectivo.....	-	-
III. Subvenciones, donaciones y legados recibidos.....	210.540	313.719
IV. Por ganancias y pérdidas actuariales y otros ajustes.....	-	-
V. Por activos no corrientes y pasivos vinculados, mantenidos para la venta.....	-	-
VI. Diferencias de conversión.....	-	-
VII. Efecto impositivo.....	-39.592	-26.743
C) Transferencias a la cuenta de pérdidas y ganancias.....	-193.195	-359.728
VIII. Por valoración de instrumentos financieros.....	-	-
IX. Por coberturas de flujos de efectivo.....	-	-
X. Subvenciones, donaciones y legados recibidos.....	-261.623	-420.821
XI. Por activos no corrientes y pasivos vinculados, mantenidos para la venta.....	-	-
XII. Diferencias de conversión.....	-	-
XIII. Efecto impositivo.....	68.428	61.093
<b>TOTAL DE INGRESOS Y GASTOS RECONOCIDOS.....</b>	<b>59.829</b>	<b>-128.364</b>



## III.2.1.110. Estado total de cambios en patrimonio neto

## Administración pública y defensa y Educación

Miles de euros

Concepto	Capital	Prima emisión, reservas y rdos ejercicios anteriores	Acciones y participaciones propias	Otras aportaciones de socios	Resultado del ejercicio	(Dividendo a cuenta)	Otros instrumentos de patrimonio	Ajustes por cambios de valor	Subvenciones, donaciones y legados recibidos	Total cambios en el patrimonio neto
<b>SALDO AJUSTADO, INICIO DEL AÑO 2014..</b>	<b>4.199.743</b>	<b>32.570</b>	-	<b>438.819</b>	<b>-55.612</b>	-	-	-	<b>729.155</b>	<b>5.344.675</b>
I. Total ingresos y gastos reconocidos.....	-	-	-	-	82.076	-	-	-	-22.247	59.829
II. Operaciones con socios o propietarios.....	544.382	-43.689	-	-629	44.430	-	-	-	-	544.494
1. Aumentos de capital.....	536.382	-	-	-	-	-	-	-	-	536.382
2. Reducciones de capital.....	-	-	-	-	-	-	-	-	-	-
3. Otras operaciones con socios o propietarios.	8.000	-43.689	-	-629	44.430	-	-	-	-	8.112
III. Otras variaciones del patrimonio neto.....	15.285	-17.081	-	-9.744	11.182	-	-	-	352	-6
<b>SALDO, FINAL DEL AÑO 2014.....</b>	<b>4.759.410</b>	<b>-28.200</b>	-	<b>428.446</b>	<b>82.076</b>	-	-	-	<b>707.260</b>	<b>5.948.992</b>

Concepto	2014	2013
<b>A) FLUJOS DE EFECTIVO DE LAS ACTIVIDADES DE EXPLOTACIÓN.....</b>	<b>-187.415</b>	<b>-399.630</b>
1. Resultado del ejercicio antes de impuestos.....	130.810	-60.800
2. Ajustes del resultado.....	-192.188	-309.105
3. Cambios en el capital corriente.....	-153.847	-70.465
4. Otros flujos de efectivo de las actividades de explotación.....	27.810	40.740
Pagos de intereses.....	-10.060	-1.973
Cobros de intereses y dividendos.....	24.358	40.858
Otros pagos y cobros.....	13.512	1.855
<b>B) FLUJOS DE EFECTIVO DE LAS ACTIVIDADES DE INVERSIÓN.....</b>	<b>-49.076</b>	<b>-135.012</b>
6. Pagos por inversiones.....	-57.654	-149.337
Empresas del grupo y asociadas.....	-9.884	-98.550
Inmovilizado intangible, material e inversiones inmobiliarias.....	-34.960	-29.783
Otros activos financieros.....	-12.810	-21.004
Activos no corrientes mantenidos para la venta y otros activos.....	-	-
7. Cobros por desinversiones.....	8.578	14.325
Empresas del grupo y asociadas.....	-	2.189
Inmovilizado intangible, material e inversiones inmobiliarias.....	4.056	11.338
Otros activos financieros.....	3.815	798
Activos no corrientes mantenidos para la venta y otros activos.....	707	-
<b>C) FLUJOS DE EFECTIVO DE LAS ACTIVIDADES DE FINANCIACIÓN.....</b>	<b>484.447</b>	<b>975.712</b>
9. Cobros y pagos por instrumentos de patrimonio.....	486.702	923.474
Emisión y enajenación de instrumentos de patrimonio propio.....	149.147	536.230
Amortización y adquisición de instrumentos de patrimonio propio.....	-3.121	-1
Subvenciones, donaciones y legados recibidos.....	340.676	387.245
10. Cobros y pagos por instrumentos de pasivo financiero.....	-2.255	52.238
a) Emisión.....	109.815	114.057
Obligaciones y otros valores negociables.....	-	-
Deudas con entidades de crédito.....	53.683	13.151
Deudas con empresas del grupo y asociadas.....	-	-
Otras deudas.....	56.132	100.906
b) Devolución y amortización.....	-112.070	-61.819
Obligaciones y otros valores negociables.....	-	-
Deudas con entidades de crédito.....	-77.572	-51.594
Deudas con empresas del grupo y asociadas.....	-	-
Otras deudas.....	-34.498	-10.225
11. Pagos por dividendos y remuneraciones de otros instrumentos de patrimonio.....	-	-
<b>D) Efecto de las variaciones de los tipos de cambio.....</b>	<b>-454</b>	<b>269</b>
<b>E) AUMENTO/DISMINUCIÓN NETA DEL EFECTIVO O EQUIVALENTES.....</b>	<b>247.502</b>	<b>441.339</b>
Efectivo o equivalentes al comienzo del ejercicio.....	1.378.745	937.406
Efectivo o equivalentes al final del ejercicio.....	1.626.247	1.378.745

Concepto	2014	2013
<b>Situación financiera</b>		
Tesorería o acid test (%):(Efectivo y otros activos líquidos equivalentes/ Pasivo corriente) x 100.....	427,60	249,86
Liquidez inmediata (%): (Activo corriente - Existencias) / Pasivo corriente) x 100.....	963,98	576,23
Solvencia técnica (%): (Activo corriente / Pasivo corriente) x 100.....	984,32	589,84
Garantía o cobertura (%):(Activo/Pasivo) x 100.....	656,43	539,14
Cobertura del inmovilizado (%): (Recursos permanentes / Activo no corriente) x 100.....	202,72	181,76
Endeudamiento (%): (Pasivo / Patrimonio neto) x 100.....	17,97	22,77
Endeudamiento a largo plazo (%): (Pasivo no corriente / Patrimonio neto) x 100.....	11,58	12,45
Endeudamiento a corto plazo (%): (Pasivo corriente / Patrimonio neto) x 100.....	6,39	10,33
Financiación bancaria sobre recursos ajenos (%): (Deudas con entidades de crédito / Pasivo) x 100.....	6,76	10,22
<b>Estructura</b>		
Gastos financieros sobre cifra de negocios (%): (Gastos financieros / Importe neto de la cifra de negocios) x 100.....	10,11	12,01
Subvenciones sobre cifra de negocios (%): (Subvenciones a la explotación / Importe neto de la cifra de negocios) x 100.....	272,43	364,99
Inmovilizaciones materiales sobre activo (%): (Inmovilizado material e inversiones inmobiliarias/ Total activo) x 100.....	10,74	11,46
Fondos propios sobre pasivo y patrimonio neto (%): (Fondos propios / Total pasivo y patrimonio neto) x 100.....	74,69	70,34
<b>Rentabilidad</b>		
EBITDA sobre cifra de negocios (%): (EBITDA / Importe neto de la cifra de negocios) x 100.....	-45,25	-481,21
Rentabilidad económica (%): (Resultado antes de impuestos + Gastos financieros / Total activo) x 100.....	2,02	-0,77
Rentabilidad financiera (%): (Resultado después de impuestos /Fondos propios) x 100.....	1,57	-1,21
Dividendos sobre fondos propios (%): (Dividendos / Fondos propios) x100.....	-	-
<b>Productividad</b>		
Inmovilizado material por empleado (Miles de euros): Inmovilizado material e inversiones inmobiliarias/ Plantilla media.....	257,02	257,78
Cifra de negocios por empleado (Miles de euros): Importe neto de la cifra de negocios / Plantilla media.....	36,05	29,74
Beneficios por empleado (Miles de euros): Resultado después de impuestos / Plantilla media.....	27,98	-19,06
Coste medio de personal (Miles de euros): Gastos de personal / Plantilla media.....	48,78	46,64

Plantilla media por categorías profesionales	2014			2013		
	Hombres	Mujeres	Total	Hombres	Mujeres	Total
Altos directivos.....	26	9	35	26	12	38
Otros directivos, técnicos y similares.....	888	654	1.542	900	625	1.525
Administrativos y auxiliares.....	136	429	565	126	435	561
Otro personal.....	774	17	791	774	20	794
<b>TOTAL.....</b>	<b>1.824</b>	<b>1.109</b>	<b>2.933</b>	<b>1.826</b>	<b>1.092</b>	<b>2.918</b>

Plantilla media por tipo de contrato	2014			2013		
	Hombres	Mujeres	Total	Hombres	Mujeres	Total
Personal fijo.....	1.589	978	2.567	1.638	998	2.636
Personal no fijo.....	235	131	366	188	94	282
<b>TOTAL.....</b>	<b>1.824</b>	<b>1.109</b>	<b>2.933</b>	<b>1.826</b>	<b>1.092</b>	<b>2.918</b>

Órgano de Administración	2014			2013		
	Hombres	Mujeres	Total	Hombres	Mujeres	Total
Consejeros ejecutivos.....	27	11	38	39	13	52
Resto de consejeros.....	29	11	40	29	12	41
<b>TOTAL.....</b>	<b>56</b>	<b>22</b>	<b>78</b>	<b>68</b>	<b>25</b>	<b>93</b>

**Sección R: Actividades artísticas  
recreativas y de entretenimiento**

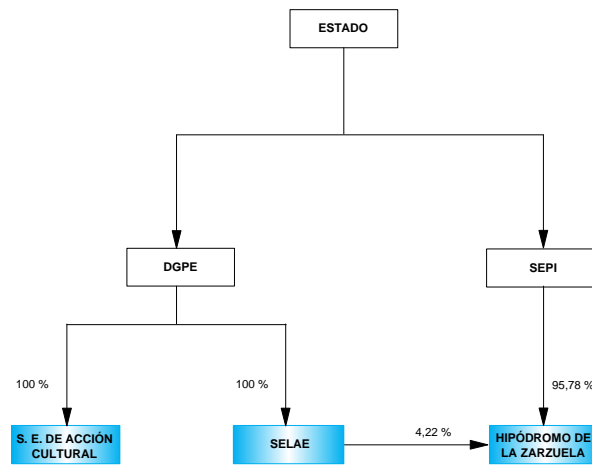

 Empresas estatales clasificadas en la sección

 Matrices del Sector público estatal

**ENTIDADES TRATADAS**

HIPÓDROMO DE LA ZARZUELA, S.A.

SOCIEDAD ESTATAL DE ACCIÓN CULTURAL, S.A.

SOCIEDAD ESTATAL LOTERÍAS Y APUESTAS DEL ESTADO, S.A.

ACTIVO	2014		2013		Variación	
	Miles de euros	Porcentaje	Miles de euros	Porcentaje	Absoluta	Porcentual
<b>A) ACTIVO NO CORRIENTE.....</b>	<b>20.622.562</b>	<b>93,80</b>	<b>20.631.094</b>	<b>94,37</b>	<b>-8.532</b>	<b>-0,04</b>
Inmovilizado intangible.....	20.536.458	93,41	20.537.719	93,95	-1.261	-0,01
Inmovilizado material.....	52.455	0,24	53.877	0,25	-1.422	-2,64
Inversiones inmobiliarias.....	5.372	0,02	5.667	0,03	-295	-5,21
Inversiones en empresas del grupo y asociadas a largo plazo.....	100	-	100	-	-	-
Inversiones financieras a largo plazo.....	26.780	0,12	33.132	0,15	-6.352	-19,17
Activos por impuesto diferido.....	1.397	0,01	599	-	798	133,22
Deudores comerciales no corrientes.....	-	-	-	-	-	-
<b>B) ACTIVO CORRIENTE.....</b>	<b>1.362.296</b>	<b>6,20</b>	<b>1.230.027</b>	<b>5,63</b>	<b>132.269</b>	<b>10,75</b>
Activos no corrientes mantenidos para la venta.....	-	-	-	-	-	-
Existencias.....	270	-	236	-	34	14,41
Deudores comerciales y otras cuentas a cobrar.....	307.715	1,40	251.569	1,15	56.146	22,32
Inversiones en empresas del grupo y asociadas a corto plazo.....	810	-	1.435	0,01	-625	-43,55
Inversiones financieras a corto plazo.....	43.089	0,20	67.206	0,31	-24.117	-35,89
Periodificaciones a corto plazo.....	3.660	0,02	3.530	0,02	130	3,68
Efectivo y otros activos líquidos equivalentes.....	1.006.752	4,58	906.051	4,14	100.701	11,11
<b>TOTAL ACTIVO.....</b>	<b>21.984.858</b>	<b>100,00</b>	<b>21.861.121</b>	<b>100,00</b>	<b>123.737</b>	<b>0,57</b>

PATRIMONIO NETO Y PASIVO	2014		2013		Variación	
	Miles de euros	Porcentaje	Miles de euros	Porcentaje	Absoluta	Porcentual
<b>A) PATRIMONIO NETO.....</b>	<b>20.487.133</b>	<b>93,19</b>	<b>20.396.668</b>	<b>93,30</b>	<b>90.465</b>	<b>0,44</b>
A-1) Fondos propios.....	20.487.133	93,19	20.396.668	93,30	90.465	0,44
Capital.....	12.560.066	57,13	12.572.950	57,51	-12.884	-0,10
Reservas, Prima de emisión, Resultados de ejercicios anteriores y otros.....	6.567.086	29,87	6.071.072	27,77	496.014	8,17
Resultado del ejercicio.....	1.359.981	6,19	1.752.646	8,02	-392.665	-22,40
A-2) Ajustes por cambio de valor.....	-	-	-	-	-	-
A-3) Subvenciones, donaciones y legados recibidos.....	-	-	-	-	-	-
<b>B) PASIVO NO CORRIENTE.....</b>	<b>10.787</b>	<b>0,05</b>	<b>22.413</b>	<b>0,10</b>	<b>-11.626</b>	<b>-51,87</b>
Provisiones a largo plazo.....	23	-	9.213	0,04	-9.190	-99,75
Deudas a largo plazo.....	8.816	0,04	10.203	0,05	-1.387	-13,59
Deudas con empresas del grupo y asociadas a largo plazo.....	-	-	-	-	-	-
Pasivos por impuestos diferidos.....	1.948	0,01	2.997	0,01	-1.049	-35,00
Periodificaciones a largo plazo.....	-	-	-	-	-	-
Acreedores comerciales no corrientes.....	-	-	-	-	-	-
Deuda con características especiales a largo plazo.....	-	-	-	-	-	-
<b>C) PASIVO CORRIENTE.....</b>	<b>1.486.938</b>	<b>6,76</b>	<b>1.442.040</b>	<b>6,60</b>	<b>44.898</b>	<b>3,11</b>
Pasivos vinculados con activos no corrientes mantenidos para la venta.....	-	-	-	-	-	-
Provisiones a corto plazo.....	2.248	0,01	2.363	0,01	-115	-4,87
Deudas a corto plazo.....	9.394	0,04	12.086	0,06	-2.692	-22,27
Deudas con empresas del grupo y asociadas a corto plazo.....	18.859	0,09	12.993	0,06	5.866	45,15
Acreedores comerciales y otras cuentas a pagar.....	1.434.520	6,53	1.392.130	6,37	42.390	3,05
Periodificaciones a corto plazo.....	21.917	0,10	22.468	0,10	-551	-2,45
Deuda con características especiales a corto plazo.....	-	-	-	-	-	-
<b>TOTAL PATRIMONIO NETO Y PASIVO.....</b>	<b>21.984.858</b>	<b>100,00</b>	<b>21.861.121</b>	<b>100,00</b>	<b>123.737</b>	<b>0,57</b>



Concepto	2014		2013		Variación	
	Miles de euros	Porcentaje	Miles de euros	Porcentaje	Absoluta	Porcentual
<b>A) OPERACIONES CONTINUADAS</b>						
Importe neto de la cifra de negocios.....	8.461.693	100,00	8.534.062	100,00	-72.369	-0,85
Variación de existencias de productos terminados y en curso de fabricación.....	-	-	-	-	-	-
Trabajos realizados por la empresa para su activo.....	-	-	-	-	-	-
Aprovisionamientos.....	-5.643.334	-66,69	-5.175.441	-60,64	-467.893	-9,04
Otros ingresos de explotación.....	45.678	0,54	45.544	0,53	134	0,29
Gastos de personal.....	-37.422	-0,44	-37.475	-0,43	53	0,14
Otros gastos de explotación.....	-886.497	-10,47	-857.798	-10,05	-28.699	-3,35
Amortización del inmovilizado.....	-8.664	-0,10	-9.416	-0,11	752	7,99
Imputación de subvenciones de inmovilizado no financiero y otras.....	-	-	-	-	-	-
Excesos de provisiones.....	4.127	0,05	383	-	4.127	1.077,55
Deterioro y resultado por enajenación del inmovilizado.....	-1.058	-0,01	-148	-	-910	-614,87
Diferencia negativa de combinaciones de negocio.....	-	-	-	-	-	-
Otros resultados.....	17	-	2	-	15	750,00
<b>A.1) RESULTADO DE EXPLOTACIÓN.....</b>	<b>1.934.540</b>	<b>22,86</b>	<b>2.499.713</b>	<b>29,29</b>	<b>-565.173</b>	<b>-22,61</b>
Ingresos financieros.....	13.860	0,16	12.868	0,15	992	7,71
Gastos financieros.....	-817	-	-2.119	-0,02	1.302	61,44
Variación de valor razonable en instrumentos financieros.....	-	-	-	-	-	-
Diferencias de cambio.....	-5	-	-8	-	3	37,50
Deterioro y resultado por enajenaciones de instrumentos financieros.....	-	-	-	-	-	-
Otros ingresos y gastos de carácter financiero.....	-	-	-	-	-	-
<b>A.2) RESULTADO FINANCIERO.....</b>	<b>13.038</b>	<b>0,15</b>	<b>10.741</b>	<b>0,13</b>	<b>2.297</b>	<b>21,39</b>
<b>A.3) RESULTADO ANTES DE IMPUESTOS.....</b>	<b>1.947.578</b>	<b>23,02</b>	<b>2.510.454</b>	<b>29,42</b>	<b>-562.876</b>	<b>-22,42</b>
Impuestos sobre beneficios.....	-587.597	-6,94	-757.808	-8,87	170.211	22,46
<b>A.4) RESULTADO DEL EJERCICIO PROCEDENTE DE OPERACIONES CONTINUADAS.....</b>	<b>1.359.981</b>	<b>16,07</b>	<b>1.752.646</b>	<b>20,54</b>	<b>-392.665</b>	<b>-22,40</b>
<b>B) OPERACIONES INTERRUMPIDAS</b>						
Resultado del ejercicio procedente de operaciones interrumpidas neto de impuestos.....	-	-	-	-	-	-
<b>A.5) RESULTADO DEL EJERCICIO.....</b>	<b>1.359.981</b>	<b>16,07</b>	<b>1.752.646</b>	<b>20,54</b>	<b>-392.665</b>	<b>-22,40</b>

Concepto	2014		2013		Variación	
	Miles de euros	Porcentaje	Miles de euros	Porcentaje	Absoluta	Porcentual
Importe neto de la cifra de negocios.....	8.461.693	100,00	8.534.062	100,00	-72.369	-0,85
Variación de existencias de productos terminados y en curso de fabricación.....	-	-	-	-	-	-
Trabajos efectuados por la empresa para su activo.....	-	-	-	-	-	-
Aprovisionamientos.....	-5.643.334	-66,69	-5.175.441	-60,64	-467.893	-9,04
Otros ingresos de explotación.....	45.678	0,54	45.544	0,53	134	0,29
Gastos de personal.....	-37.422	-0,44	-37.475	-0,43	53	0,14
Otros gastos de explotación.....	-886.497	-10,47	-857.798	-10,05	-28.699	-3,35
<b>EBITDA.....</b>	<b>1.940.118</b>	<b>22,93</b>	<b>2.508.892</b>	<b>29,40</b>	<b>-568.774</b>	<b>-22,67</b>

Concepto	2014	2013
A) Resultado de la cuenta de pérdidas y ganancias.....	1.359.981	1.752.646
B) Ingresos y gastos imputados directamente al patrimonio neto.....	-	-
I. Por valoración instrumentos financieros.....	-	-
II. Por coberturas de flujos de efectivo.....	-	-
III. Subvenciones, donaciones y legados recibidos.....	-	-
IV. Por ganancias y pérdidas actuariales y otros ajustes.....	-	-
V. Por activos no corrientes y pasivos vinculados, mantenidos para la venta.....	-	-
VI. Diferencias de conversión.....	-	-
VII. Efecto impositivo.....	-	-
C) Transferencias a la cuenta de pérdidas y ganancias.....	-	-
VIII. Por valoración de instrumentos financieros.....	-	-
IX. Por coberturas de flujos de efectivo.....	-	-
X. Subvenciones, donaciones y legados recibidos.....	-	-
XI. Por activos no corrientes y pasivos vinculados, mantenidos para la venta.....	-	-
XII. Diferencias de conversión.....	-	-
XIII. Efecto impositivo.....	-	-
<b>TOTAL DE INGRESOS Y GASTOS RECONOCIDOS.....</b>	<b>1.359.981</b>	<b>1.752.646</b>

Concepto	Capital	Prima emisión, reservas y rdos ejercicios anteriores	Acciones y participaciones propias	Otras aportaciones de socios	Resultado del ejercicio	(Dividendo a cuenta)	Otros instrumentos de patrimonio	Ajustes por cambios de valor	Subvenciones, donaciones y legados recibidos	Total cambios en el patrimonio neto
<b>SALDO AJUSTADO, INICIO DEL AÑO 2014..</b>	<b>12.572.950</b>	<b>7.560.072</b>	-	-	<b>1.752.646</b>	<b>-1.489.000</b>	-	-	-	<b>20.396.668</b>
I. Total ingresos y gastos reconocidos.....	-	-	-	-	1.359.981	-	-	-	-	1.359.981
II. Operaciones con socios o propietarios.....	-12.884	19.861	-	-	-1.589.529	1.489.000	-	-	-	-93.552
1. Aumentos de capital.....	6.977	-	-	-	-	-	-	-	-	6.977
2. Reducciones de capital.....	-19.861	19.861	-	-	-	-	-	-	-	-
3. Otras operaciones con socios o propietarios.	-	-	-	-	-1.589.529	1.489.000	-	-	-	-100.529
III. Otras variaciones del patrimonio neto.....	-	163.117	-	-	-163.117	-1.175.964	-	-	-	-1.175.964
<b>SALDO, FINAL DEL AÑO 2014.....</b>	<b>12.560.066</b>	<b>7.743.050</b>	-	-	<b>1.359.981</b>	<b>-1.175.964</b>	-	-	-	<b>20.487.133</b>

Concepto	2014	2013
<b>A) FLUJOS DE EFECTIVO DE LAS ACTIVIDADES DE EXPLOTACIÓN.....</b>	<b>1.346.552</b>	<b>1.961.645</b>
1. Resultado del ejercicio antes de impuestos.....	1.947.578	2.510.454
2. Ajustes del resultado.....	18.838	534
3. Cambios en el capital corriente.....	89.680	233.850
4. Otros flujos de efectivo de las actividades de explotación.....	-709.544	-783.193
Pagos de intereses.....	-621	-1.365
Cobros de intereses y dividendos.....	13.292	12.868
Otros pagos y cobros.....	-722.215	-794.696
<b>B) FLUJOS DE EFECTIVO DE LAS ACTIVIDADES DE INVERSIÓN.....</b>	<b>21.090</b>	<b>-3.316</b>
6. Pagos por inversiones.....	-8.242	-3.655
Empresas del grupo y asociadas.....	-	-
Inmovilizado intangible, material e inversiones inmobiliarias.....	-6.751	-3.346
Otros activos financieros.....	-1.491	-309
Activos no corrientes mantenidos para la venta y otros activos.....	-	-
7. Cobros por desinversiones.....	29.332	339
Empresas del grupo y asociadas.....	-	-
Inmovilizado intangible, material e inversiones inmobiliarias.....	-	40
Otros activos financieros.....	29.332	299
Activos no corrientes mantenidos para la venta y otros activos.....	-	-
<b>C) FLUJOS DE EFECTIVO DE LAS ACTIVIDADES DE FINANCIACIÓN.....</b>	<b>-1.266.936</b>	<b>-2.013.383</b>
9. Cobros y pagos por instrumentos de patrimonio.....	6.978	9.995
Emisión y enajenación de instrumentos de patrimonio propio.....	6.978	9.995
Amortización y adquisición de instrumentos de patrimonio propio.....	-	-
Subvenciones, donaciones y legados recibidos.....	-	-
10. Cobros y pagos por instrumentos de pasivo financiero.....	2.580	-348.550
a) Emisión.....	5.939	7.711
Obligaciones y otros valores negociables.....	-	-
Deudas con entidades de crédito.....	-	-
Deudas con empresas del grupo y asociadas.....	5.866	5.669
Otras deudas.....	73	2.042
b) Devolución y amortización.....	-3.359	-356.261
Obligaciones y otros valores negociables.....	-	-
Deudas con entidades de crédito.....	-1.693	-356.158
Deudas con empresas del grupo y asociadas.....	-	-
Otras deudas.....	-1.666	-103
11. Pagos por dividendos y remuneraciones de otros instrumentos de patrimonio.....	-1.276.494	-1.674.828
<b>D) Efecto de las variaciones de los tipos de cambio.....</b>	<b>-5</b>	<b>-9</b>
<b>E) AUMENTO/DISMINUCIÓN NETA DEL EFECTIVO O EQUIVALENTES.....</b>	<b>100.701</b>	<b>-55.063</b>
Efectivo o equivalentes al comienzo del ejercicio.....	906.051	961.114
Efectivo o equivalentes al final del ejercicio.....	1.006.752	906.051

Concepto	2014	2013
<b>Situación financiera</b>		
Tesorería o acid test (%): (Efectivo y otros activos líquidos equivalentes / Pasivo corriente) x 100.....	67,71	62,83
Liquidez inmediata (%): (Activo corriente - Existencias) / Pasivo corriente) x 100.....	91,60	85,28
Solvencia técnica (%): (Activo corriente / Pasivo corriente) x 100.....	91,62	85,30
Garantía o cobertura (%): (Activo/Pasivo) x 100.....	1.467,88	1.492,78
Cobertura del inmovilizado (%): (Recursos permanentes / Activo no corriente) x 100.....	99,40	98,97
Endeudamiento (%): (Pasivo / Patrimonio neto) x 100.....	7,31	7,18
Endeudamiento a largo plazo (%): (Pasivo no corriente / Patrimonio neto) x 100.....	0,05	0,11
Endeudamiento a corto plazo (%): (Pasivo corriente / Patrimonio neto) x 100.....	7,26	7,07
Financiación bancaria sobre recursos ajenos (%): (Deudas con entidades de crédito / Pasivo) x 100.....	0,48	0,61
<b>Estructura</b>		
Gastos financieros sobre cifra de negocios (%): (Gastos financieros / Importe neto de la cifra de negocios) x 100.....	0,01	0,03
Subvenciones sobre cifra de negocios (%): (Subvenciones a la explotación / Importe neto de la cifra de negocios) x 100.....	-	-
Inmovilizaciones materiales sobre activo (%): (Inmovilizado material e inversiones inmobiliarias/ Total activo) x 100.....	0,26	0,27
Fondos propios sobre pasivo y patrimonio neto (%): (Fondos propios / Total pasivo y patrimonio neto) x 100.....	93,19	93,30
<b>Rentabilidad</b>		
EBITDA sobre cifra de negocios (%): (EBITDA / Importe neto de la cifra de negocios) x 100.....	22,93	29,40
Rentabilidad económica (%): (Resultado antes de impuestos + Gastos financieros / Total activo) x 100.....	8,86	11,49
Rentabilidad financiera (%): (Resultado después de impuestos / Fondos propios) x 100.....	6,64	8,59
Dividendos sobre fondos propios (%): (Dividendos / Fondos propios) x 100.....	6,05	7,79
<b>Productividad</b>		
Inmovilizado material por empleado (Miles de euros): Inmovilizado material e inversiones inmobiliarias/ Plantilla media.....	81,33	83,75
Cifra de negocios por empleado (Miles de euros): Importe neto de la cifra de negocios / Plantilla media.....	11.901,12	12.002,90
Beneficios por empleado (Miles de euros): Resultado después de impuestos / Plantilla media.....	1.912,77	2.465,04
Coste medio de personal (Miles de euros): Gastos de personal / Plantilla media.....	52,63	52,71

Plantilla media por categorías profesionales	2014			2013		
	Hombres	Mujeres	Total	Hombres	Mujeres	Total
Altos directivos.....	12	3	15	11	5	16
Otros directivos, técnicos y similares.....	187	94	281	276	183	459
Administrativos y auxiliares.....	140	163	303	73	80	153
Otro personal.....	60	52	112	35	48	83
<b>TOTAL.....</b>	<b>399</b>	<b>312</b>	<b>711</b>	<b>395</b>	<b>316</b>	<b>711</b>

Plantilla media por tipo de contrato	2014			2013		
	Hombres	Mujeres	Total	Hombres	Mujeres	Total
Personal fijo.....	386	307	693	384	313	697
Personal no fijo.....	13	5	18	11	3	14
<b>TOTAL.....</b>	<b>399</b>	<b>312</b>	<b>711</b>	<b>395</b>	<b>316</b>	<b>711</b>

Órgano de Administración	2014			2013		
	Hombres	Mujeres	Total	Hombres	Mujeres	Total
Consejeros ejecutivos.....	5	9	14	9	8	17
Resto de consejeros.....	10	10	20	10	10	20
<b>TOTAL.....</b>	<b>15</b>	<b>19</b>	<b>34</b>	<b>19</b>	<b>18</b>	<b>37</b>

Sin actividad económica



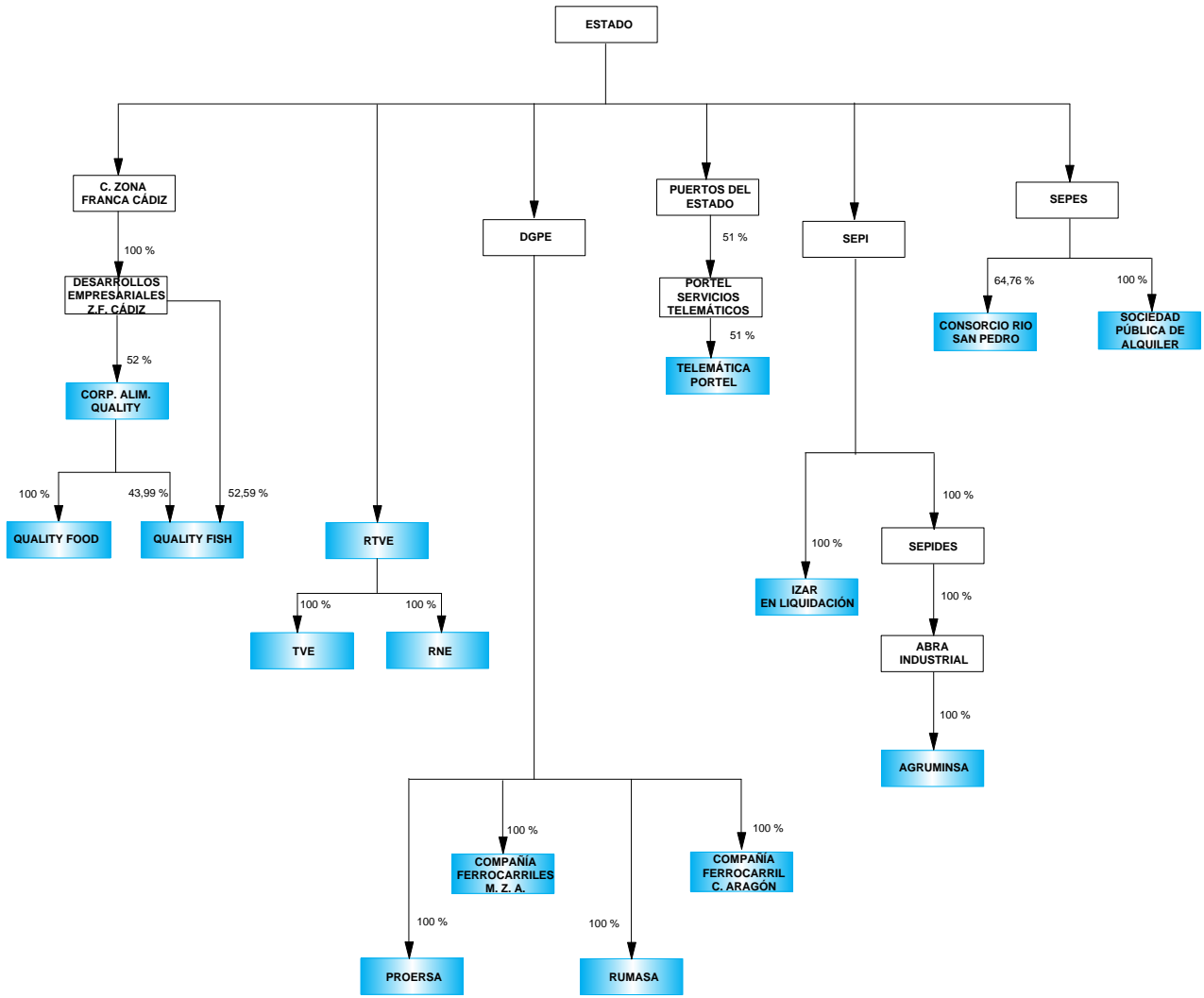

 Empresas estatales clasificadas en la sección

 Matrices del Sector público estatal

## ENTIDADES TRATADAS

AGRUMINSA, S.A.

COMPañIA DE LOS FERROCARRILES DE MADRID A ZARAGOZA  
Y ALICANTE, S.A. (EN LIQUIDACION)

COMPañIA DEL FERROCARRIL CENTRAL DE ARAGON, S.A. EN  
LIQUIDACION

CORPORACIÓN ALIMENTARIA QUALITY, S.A. EN LIQUIDACION

ENTE PÚBLICO DE RADIOTELEVISIÓN ESPAÑOLA EN LIQUIDACIÓN

IZAR CONSTRUCCIONES NAVALES, S.A. EN LIQUIDACIÓN

PROGRAMAS Y EXPLOTACIONES DE RADIODIFUSION, S.A.

QUALITY FISH INDUSTRIAS PESQUERAS, S.A. EN LIQUIDACION

QUALITY FOOD INDUSTRIA ALIMENTARIA, S.A.U. EN LIQUIDACION

RADIO NACIONAL DE ESPAÑA, S.A. EN LIQUIDACIÓN

RUMASA, S.A.

SOCIEDAD PÚBLICA DE ALQUILER, S.A. EN LIQUIDACIÓN

TELEVISION ESPAÑOLA, S.A. EN LIQUIDACIÓN

**ENTIDADES NO TRATADAS**

CONSORCIO RIO SAN PEDRO

TELEMÁTICA PORTEL, LTDA

ACTIVO	2014		2013		Variación	
	Miles de euros	Porcentaje	Miles de euros	Porcentaje	Absoluta	Porcentual
<b>A) ACTIVO NO CORRIENTE.....</b>	<b>69.449</b>	<b>14,70</b>	<b>111.034</b>	<b>18,86</b>	<b>-41.585</b>	<b>-37,45</b>
Inmovilizado intangible.....	-	-	-	-	-	-
Inmovilizado material.....	1.041	0,22	1.045	0,18	-4	-0,38
Inversiones inmobiliarias.....	614	0,13	614	0,10	-	-
Inversiones en empresas del grupo y asociadas a largo plazo.....	67.628	14,31	67.558	11,48	70	0,10
Inversiones financieras a largo plazo.....	28	0,01	41.679	7,08	-41.651	-99,93
Activos por impuesto diferido.....	138	0,03	138	0,02	-	-
Deudores comerciales no corrientes.....	-	-	-	-	-	-
<b>B) ACTIVO CORRIENTE.....</b>	<b>403.096</b>	<b>85,30</b>	<b>477.543</b>	<b>81,14</b>	<b>-74.447</b>	<b>-15,59</b>
Activos no corrientes mantenidos para la venta.....	97.479	20,63	182.380	30,99	-84.901	-46,55
Existencias.....	-	-	-	-	-	-
Deudores comerciales y otras cuentas a cobrar.....	5.929	1,25	9.019	1,53	-3.090	-34,26
Inversiones en empresas del grupo y asociadas a corto plazo.....	10.780	2,28	21.947	3,73	-11.167	-50,88
Inversiones financieras a corto plazo.....	268.950	56,92	231.818	39,39	37.132	16,02
Periodificaciones a corto plazo.....	2	-	215	0,04	-213	-99,07
Efectivo y otros activos líquidos equivalentes.....	19.956	4,22	32.164	5,46	-12.208	-37,96
<b>TOTAL ACTIVO.....</b>	<b>472.545</b>	<b>100,00</b>	<b>588.577</b>	<b>100,00</b>	<b>-116.032</b>	<b>-19,71</b>

PATRIMONIO NETO Y PASIVO	2014		2013		Variación	
	Miles de euros	Porcentaje	Miles de euros	Porcentaje	Absoluta	Porcentual
<b>A) PATRIMONIO NETO.....</b>	<b>43.080</b>	<b>9,12</b>	<b>52.583</b>	<b>8,93</b>	<b>-9.503</b>	<b>-18,07</b>
A-1) Fondos propios.....	43.032	9,11	52.505	8,92	-9.473	-18,04
Capital.....	979.643	207,31	1.057.764	179,72	-78.121	-7,39
Reservas, Prima de emisión, Resultados de ejercicios anteriores y otros.....	-819.972	-173,52	-936.125	-159,04	116.153	12,41
Resultado del ejercicio.....	-116.639	-24,68	-69.134	-11,74	-47.505	-68,71
A-2) Ajustes por cambio de valor.....	-	-	-	-	-	-
A-3) Subvenciones, donaciones y legados recibidos.....	48	0,01	78	0,01	-30	-38,46
<b>B) PASIVO NO CORRIENTE.....</b>	<b>245.347</b>	<b>51,92</b>	<b>277.851</b>	<b>47,21</b>	<b>-32.504</b>	<b>-11,70</b>
Provisiones a largo plazo.....	231.675	49,03	264.067	44,87	-32.392	-12,27
Deudas a largo plazo.....	937	0,20	1.446	0,25	-509	-35,20
Deudas con empresas del grupo y asociadas a largo plazo.....	12.735	2,69	12.338	2,10	397	3,22
Pasivos por impuestos diferidos.....	-	-	-	-	-	-
Periodificaciones a largo plazo.....	-	-	-	-	-	-
Acreedores comerciales no corrientes.....	-	-	-	-	-	-
Deuda con características especiales a largo plazo.....	-	-	-	-	-	-
<b>C) PASIVO CORRIENTE.....</b>	<b>184.118</b>	<b>38,96</b>	<b>258.143</b>	<b>43,86</b>	<b>-74.025</b>	<b>-28,68</b>
Pasivos vinculados con activos no corrientes mantenidos para la venta.....	-	-	-	-	-	-
Provisiones a corto plazo.....	77.186	16,33	149.149	25,34	-71.963	-48,25
Deudas a corto plazo.....	2.197	0,46	4.379	0,74	-2.182	-49,83
Deudas con empresas del grupo y asociadas a corto plazo.....	91.850	19,44	91.216	15,50	634	0,70
Acreedores comerciales y otras cuentas a pagar.....	12.779	2,70	13.295	2,26	-516	-3,88
Periodificaciones a corto plazo.....	106	0,02	104	0,02	2	1,92
Deuda con características especiales a corto plazo.....	-	-	-	-	-	-
<b>TOTAL PATRIMONIO NETO Y PASIVO.....</b>	<b>472.545</b>	<b>100,00</b>	<b>588.577</b>	<b>100,00</b>	<b>-116.032</b>	<b>-19,71</b>

Concepto	2014		2013		Variación	
	Miles de euros	Porcentaje	Miles de euros	Porcentaje	Absoluta	Porcentual
<b>A) OPERACIONES CONTINUADAS</b>						
Importe neto de la cifra de negocios.....	313	100,00	175	100,00	138	78,86
Variación de existencias de productos terminados y en curso de fabricación.....	-	-	-	-	-	-
Trabajos realizados por la empresa para su activo.....	-	-	-	-	-	-
Aprovisionamientos.....	-896	-286,26	-973	-556,00	77	7,91
Otros ingresos de explotación.....	32.579	10.408,63	74.107	42.346,86	-41.528	-56,04
Gastos de personal.....	-152.275	-48.650,15	-137.404	-78.516,57	-14.871	-10,82
Otros gastos de explotación.....	-8.519	-2.721,72	-6.314	-3.608,00	-2.205	-34,92
Amortización del inmovilizado.....	-7	-2,23	-7	-4,00	-	-
Imputación de subvenciones de inmovilizado no financiero y otras.....	-	-	-	-	-	-
Excesos de provisiones.....	15.233	4.866,77	21.268	12.153,14	15.233	71,62
Deterioro y resultado por enajenación del inmovilizado.....	59	18,85	-6	-3,42	65	1.083,33
Diferencia negativa de combinaciones de negocio.....	-	-	-	-	-	-
Otros resultados.....	828	264,54	-2.733	-1.561,71	3.561	130,30
<b>A.1) RESULTADO DE EXPLOTACIÓN.....</b>	<b>-112.685</b>	<b>-36.001,59</b>	<b>-51.887</b>	<b>-29.649,71</b>	<b>-60.798</b>	<b>-117,17</b>
Ingresos financieros.....	2.291	731,95	4.263	2.436,00	-1.972	-46,26
Gastos financieros.....	-5.033	-1.607,98	-7.936	-4.534,85	2.903	36,58
Variación de valor razonable en instrumentos financieros.....	1	0,32	3	1,71	-2	-66,67
Diferencias de cambio.....	2	0,64	-282	-161,14	284	100,71
Deterioro y resultado por enajenaciones de instrumentos financieros.....	-1.157	-369,64	-12.832	-7.332,57	11.675	90,98
Otros ingresos y gastos de carácter financiero.....	-20	-6,38	-	-	-20	-
<b>A.2) RESULTADO FINANCIERO.....</b>	<b>-3.916</b>	<b>-1.251,11</b>	<b>-16.784</b>	<b>-9.590,85</b>	<b>12.868</b>	<b>76,67</b>
<b>A.3) RESULTADO ANTES DE IMPUESTOS.....</b>	<b>-116.601</b>	<b>-37.252,71</b>	<b>-68.671</b>	<b>-39.240,57</b>	<b>-47.930</b>	<b>-69,80</b>
Impuestos sobre beneficios.....	-38	-12,14	-463	-264,57	425	91,79
<b>A.4) RESULTADO DEL EJERCICIO PROCEDENTE DE OPERACIONES CONTINUADAS.....</b>	<b>-116.639</b>	<b>-37.264,85</b>	<b>-69.134</b>	<b>-39.505,14</b>	<b>-47.505</b>	<b>-68,71</b>
<b>B) OPERACIONES INTERRUMPIDAS</b>						
Resultado del ejercicio procedente de operaciones interrumpidas neto de impuestos.....	-	-	-	-	-	-
<b>A.5) RESULTADO DEL EJERCICIO.....</b>	<b>-116.639</b>	<b>-37.264,85</b>	<b>-69.134</b>	<b>-39.505,14</b>	<b>-47.505</b>	<b>-68,71</b>

Concepto	2014		2013		Variación	
	Miles de euros	Porcentaje	Miles de euros	Porcentaje	Absoluta	Porcentual
Importe neto de la cifra de negocios.....	313	100,00	175	100,00	138	78,86
Variación de existencias de productos terminados y en curso de fabricación.....	-	-	-	-	-	-
Trabajos efectuados por la empresa para su activo.....	-	-	-	-	-	-
Aprovisionamientos.....	-896	-286,26	-973	-556,00	77	7,91
Otros ingresos de explotación.....	32.579	10.408,63	74.107	42.346,86	-41.528	-56,04
Gastos de personal.....	-152.275	-48.650,15	-137.404	-78.516,57	-14.871	-10,82
Otros gastos de explotación.....	-8.519	-2.721,72	-6.314	-3.608,00	-2.205	-34,92
<b>EBITDA.....</b>	<b>-128.798</b>	<b>-41.149,52</b>	<b>-70.409</b>	<b>-40.233,71</b>	<b>-58.389</b>	<b>-82,93</b>

Concepto	2014	2013
A) Resultado de la cuenta de pérdidas y ganancias.....	-116.639	-69.134
B) Ingresos y gastos imputados directamente al patrimonio neto.....	36.080	33.194
I. Por valoración instrumentos financieros.....	-	-
II. Por coberturas de flujos de efectivo.....	-	-
III. Subvenciones, donaciones y legados recibidos.....	-	-
IV. Por ganancias y pérdidas actuariales y otros ajustes.....	36.080	33.194
V. Por activos no corrientes y pasivos vinculados, mantenidos para la venta.....	-	-
VI. Diferencias de conversión.....	-	-
VII. Efecto impositivo.....	-	-
C) Transferencias a la cuenta de pérdidas y ganancias.....	-29	-41
VIII. Por valoración de instrumentos financieros.....	-	-
IX. Por coberturas de flujos de efectivo.....	-	-
X. Subvenciones, donaciones y legados recibidos.....	-29	-41
XI. Por activos no corrientes y pasivos vinculados, mantenidos para la venta.....	-	-
XII. Diferencias de conversión.....	-	-
XIII. Efecto impositivo.....	-	-
<b>TOTAL DE INGRESOS Y GASTOS RECONOCIDOS.....</b>	<b>-80.588</b>	<b>-35.981</b>

## III.2.1.126. Estado total de cambios en patrimonio neto

Sin actividad económica

Miles de euros

Concepto	Capital	Prima emisión, reservas y rdos ejercicios anteriores	Acciones y participaciones propias	Otras aportaciones de socios	Resultado del ejercicio	(Dividendo a cuenta)	Otros instrumentos de patrimonio	Ajustes por cambios de valor	Subvenciones, donaciones y legados recibidos	Total cambios en el patrimonio neto
<b>SALDO AJUSTADO, INICIO DEL AÑO 2014..</b>	<b>1.057.764</b>	<b>-1.052.189</b>	-	<b>116.064</b>	<b>-69.134</b>	-	-	-	<b>78</b>	<b>52.583</b>
I. Total ingresos y gastos reconocidos.....	-	36.080	-	-	-116.639	-	-	-	-29	-80.588
II. Operaciones con socios o propietarios.....	-	-3.526	-	70.933	3.526	-	-	-	-	70.933
1. Aumentos de capital.....	-	-	-	-	-	-	-	-	-	-
2. Reducciones de capital.....	-	-	-	-	-	-	-	-	-	-
3. Otras operaciones con socios o propietarios.	-	-3.526	-	70.933	3.526	-	-	-	-	70.933
III. Otras variaciones del patrimonio neto.....	-78.121	120.666	-	-108.000	65.608	-	-	-	-1	152
<b>SALDO, FINAL DEL AÑO 2014.....</b>	<b>979.643</b>	<b>-898.969</b>	-	<b>78.997</b>	<b>-116.639</b>	-	-	-	<b>48</b>	<b>43.080</b>



Concepto	2014	2013
<b>A) FLUJOS DE EFECTIVO DE LAS ACTIVIDADES DE EXPLOTACIÓN.....</b>	<b>-175.125</b>	<b>-206.009</b>
1. Resultado del ejercicio antes de impuestos.....	-116.601	-68.671
2. Ajustes del resultado.....	16.837	-95.585
3. Cambios en el capital corriente.....	5.022	-45.836
4. Otros flujos de efectivo de las actividades de explotación.....	-80.383	4.083
Pagos de intereses.....	-656	-153
Cobros de intereses y dividendos.....	2.756	4.655
Otros pagos y cobros.....	-82.483	-419
<b>B) FLUJOS DE EFECTIVO DE LAS ACTIVIDADES DE INVERSIÓN.....</b>	<b>94.529</b>	<b>95.236</b>
6. Pagos por inversiones.....	-648	-17.918
Empresas del grupo y asociadas.....	-259	-16.004
Inmovilizado intangible, material e inversiones inmobiliarias.....	-3	-9
Otros activos financieros.....	-386	-1.905
Activos no corrientes mantenidos para la venta y otros activos.....	-	-
7. Cobros por desinversiones.....	95.177	113.154
Empresas del grupo y asociadas.....	11.193	3.092
Inmovilizado intangible, material e inversiones inmobiliarias.....	-	48
Otros activos financieros.....	74	26.694
Activos no corrientes mantenidos para la venta y otros activos.....	83.910	83.320
<b>C) FLUJOS DE EFECTIVO DE LAS ACTIVIDADES DE FINANCIACIÓN.....</b>	<b>71.903</b>	<b>109.133</b>
9. Cobros y pagos por instrumentos de patrimonio.....	70.902	110.510
Emisión y enajenación de instrumentos de patrimonio propio.....	933	2.550
Amortización y adquisición de instrumentos de patrimonio propio.....	-31	-40
Subvenciones, donaciones y legados recibidos.....	70.000	108.000
10. Cobros y pagos por instrumentos de pasivo financiero.....	1.001	-1.377
a) Emisión.....	2.619	431
Obligaciones y otros valores negociables.....	-	-
Deudas con entidades de crédito.....	-	-
Deudas con empresas del grupo y asociadas.....	1.343	431
Otras deudas.....	1.276	-
b) Devolución y amortización.....	-1.618	-1.808
Obligaciones y otros valores negociables.....	-	-
Deudas con entidades de crédito.....	-	-1.291
Deudas con empresas del grupo y asociadas.....	-	-210
Otras deudas.....	-1.618	-307
11. Pagos por dividendos y remuneraciones de otros instrumentos de patrimonio.....	-	-
<b>D) Efecto de las variaciones de los tipos de cambio.....</b>	<b>-3.515</b>	<b>-177</b>
<b>E) AUMENTO/DISMINUCIÓN NETA DEL EFECTIVO O EQUIVALENTES.....</b>	<b>-12.208</b>	<b>-1.817</b>
Efectivo o equivalentes al comienzo del ejercicio.....	32.164	33.981
Efectivo o equivalentes al final del ejercicio.....	19.956	32.164

Concepto	2014	2013
<b>Situación financiera</b>		
Tesorería o acid test (%): (Efectivo y otros activos líquidos equivalentes / Pasivo corriente) x 100.....	10,84	12,46
Liquidez inmediata (%): (Activo corriente - Existencias) / Pasivo corriente) x 100.....	218,93	184,99
Solvencia técnica (%): (Activo corriente / Pasivo corriente) x 100.....	218,93	184,99
Garantía o cobertura (%): (Activo/Pasivo) x 100.....	110,03	109,81
Cobertura del inmovilizado (%): (Recursos permanentes / Activo no corriente) x 100.....	415,31	297,60
Endeudamiento (%): (Pasivo / Patrimonio neto) x 100.....	996,90	1.019,33
Endeudamiento a largo plazo (%): (Pasivo no corriente / Patrimonio neto) x 100.....	569,52	528,41
Endeudamiento a corto plazo (%): (Pasivo corriente / Patrimonio neto) x 100.....	427,39	490,93
Financiación bancaria sobre recursos ajenos (%): (Deudas con entidades de crédito / Pasivo) x 100.....	-	-
<b>Estructura</b>		
Gastos financieros sobre cifra de negocios (%): (Gastos financieros / Importe neto de la cifra de negocios) x 100.....	1.607,99	4.534,86
Subvenciones sobre cifra de negocios (%): (Subvenciones a la explotación / Importe neto de la cifra de negocios) x 100.....	9.902,56	42.276,57
Inmovilizaciones materiales sobre activo (%): (Inmovilizado material e inversiones inmobiliarias/ Total activo) x 100.....	0,35	0,28
Fondos propios sobre pasivo y patrimonio neto (%): (Fondos propios / Total pasivo y patrimonio neto) x 100.....	9,11	8,92
<b>Rentabilidad</b>		
EBITDA sobre cifra de negocios (%): (EBITDA / Importe neto de la cifra de negocios) x 100.....	-41.149,52	-40.233,71
Rentabilidad económica (%): (Resultado antes de impuestos + Gastos financieros / Total activo) x 100.....	-23,61	-10,32
Rentabilidad financiera (%): (Resultado después de impuestos / Fondos propios) x 100.....	-271,05	-131,67
Dividendos sobre fondos propios (%): (Dividendos / Fondos propios) x100.....	-	-
<b>Productividad</b>		
Inmovilizado material por empleado (Miles de euros): Inmovilizado material e inversiones inmobiliarias/ Plantilla media.....	127,31	127,62
Cifra de negocios por empleado (Miles de euros): Importe neto de la cifra de negocios / Plantilla media.....	24,08	13,46
Beneficios por empleado (Miles de euros): Resultado después de impuestos / Plantilla media.....	-8.972,23	-5.318,00
Coste medio de personal (Miles de euros): Gastos de personal / Plantilla media.....	11.713,46	10.569,54

Plantilla media por categorías profesionales	2014			2013		
	Hombres	Mujeres	Total	Hombres	Mujeres	Total
Altos directivos.....	4	1	5	3	1	4
Otros directivos, técnicos y similares.....	3	2	5	5	4	9
Administrativos y auxiliares.....	1	2	3	-	-	-
Otro personal.....	-	-	-	-	-	-
<b>TOTAL.....</b>	<b>8</b>	<b>5</b>	<b>13</b>	<b>8</b>	<b>5</b>	<b>13</b>

Plantilla media por tipo de contrato	2014			2013		
	Hombres	Mujeres	Total	Hombres	Mujeres	Total
Personal fijo.....	8	4	12	8	4	12
Personal no fijo.....	-	1	1	-	1	1
<b>TOTAL.....</b>	<b>8</b>	<b>5</b>	<b>13</b>	<b>8</b>	<b>5</b>	<b>13</b>

Órgano de Administración	2014			2013		
	Hombres	Mujeres	Total	Hombres	Mujeres	Total
Consejeros ejecutivos.....	4	1	5	1	-	1
Resto de consejeros.....	8	6	14	9	7	16
<b>TOTAL.....</b>	<b>12</b>	<b>7</b>	<b>19</b>	<b>10</b>	<b>7</b>	<b>17</b>

## **2.2. Forma jurídica**

### III.2.2.1. Distribución de las entidades tratadas

Forma Jurídica	Entidades tratadas	
	Número	Porcentaje
Sociedades mercantiles y asimiladas y Fondos de capital-riesgo.....	141	74,60
Entidades públicas empresariales.....	11	5,82
Otras entidades de derecho público y Consorcios.....	37	19,58
<b>Total.....</b>	<b>189</b>	<b>100,00</b>

### III.2.2.1. Distribución de las entidades tratadas

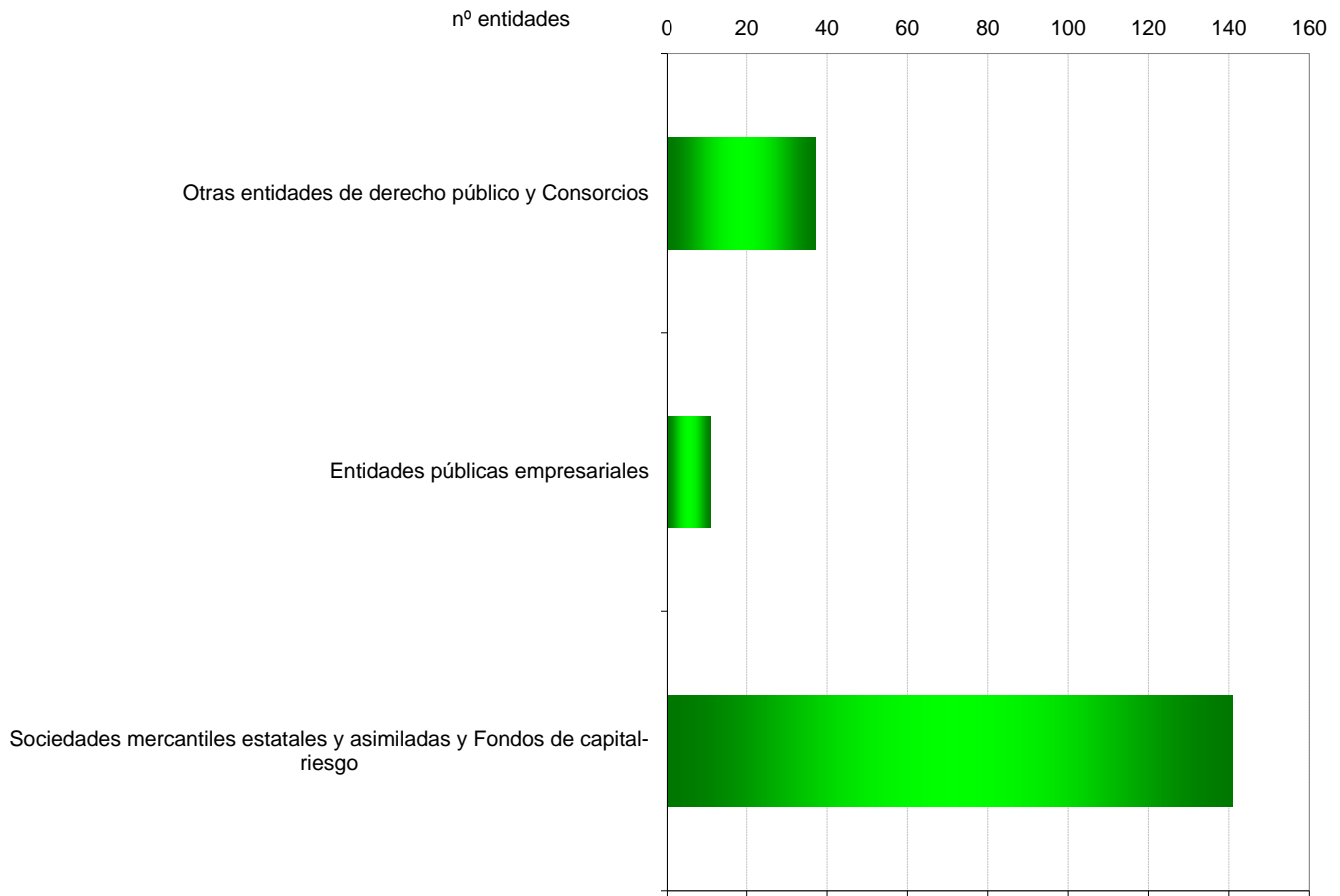

**III.2.2.2. Activo**

<b>Forma Jurídica</b>	<b>2014</b>		<b>2013</b>		<b>Variación</b>	
	Miles de euros	Porcentaje	Miles de euros	Porcentaje	Absoluta	Porcentual
Sociedades mercantiles y asimiladas y Fondos de capital-riesgo.....	90.584.474	40,42	88.408.773	39,28	2.175.701	2,46
Entidades públicas empresariales.....	90.700.236	40,47	87.758.216	38,99	2.942.020	3,35
Otras entidades de derecho público y Consorcios.....	42.825.713	19,11	48.898.501	21,73	-6.072.788	-12,42
<b>Total.....</b>	<b>224.110.423</b>	<b>100,00</b>	<b>225.065.490</b>	<b>100,00</b>	<b>-955.067</b>	<b>-0,42</b>

### III.2.2.2. Activo

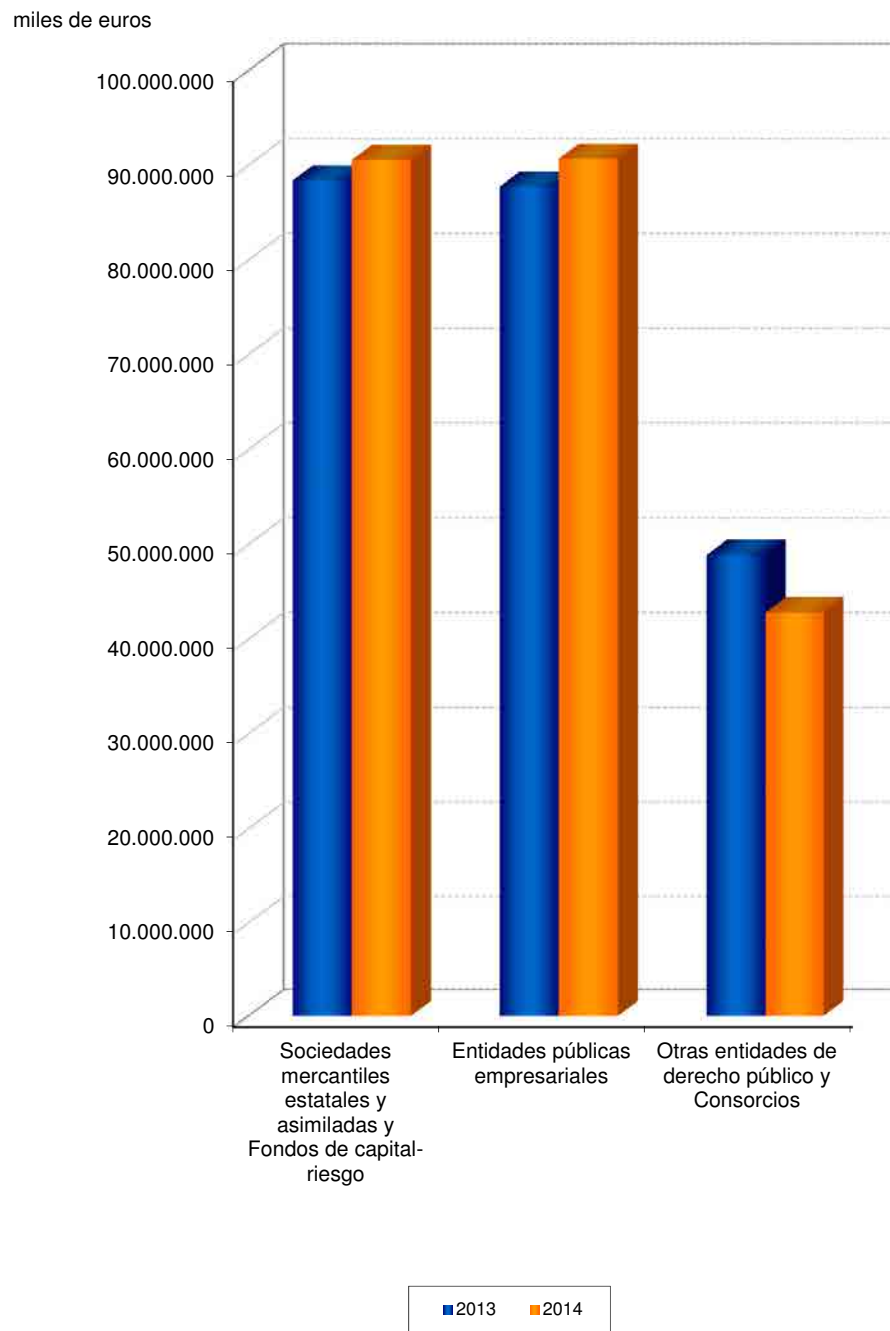



### III.2.2.3. Inmovilizado intangible

Forma Jurídica	2014		2013		Variación	
	Miles de euros	Porcentaje	Miles de euros	Porcentaje	Absoluta	Porcentual
Sociedades mercantiles y asimiladas y Fondos de capital-riesgo.....	20.920.175	98,79	20.944.260	98,64	-24.085	-0,12
Entidades públicas empresariales.....	201.602	0,95	236.468	1,11	-34.866	-14,74
Otras entidades de derecho público y Consorcios.....	54.151	0,26	53.087	0,25	1.064	2,00
<b>Total.....</b>	<b>21.175.928</b>	<b>100,00</b>	<b>21.233.815</b>	<b>100,00</b>	<b>-57.888</b>	<b>-0,27</b>

**III.2.2.4. Inmovilizado material e inversiones inmobiliarias**

<b>Forma Jurídica</b>	<b>2014</b>		<b>2013</b>		<b>Variación</b>	
	Miles de euros	Porcentaje	Miles de euros	Porcentaje	Absoluta	Porcentual
Sociedades mercantiles y asimiladas y Fondos de capital-riesgo.....	33.876.761	32,66	33.726.191	33,19	150.570	0,45
Entidades públicas empresariales.....	57.164.693	55,10	55.207.697	54,33	1.956.996	3,55
Otras entidades de derecho público y Consorcios.....	12.697.922	12,24	12.685.318	12,48	12.604	0,10
<b>Total.....</b>	<b>103.739.376</b>	<b>100,00</b>	<b>101.619.206</b>	<b>100,00</b>	<b>2.120.171</b>	<b>2,09</b>

### III.2.2.5. Inversiones financieras a largo plazo

Forma Jurídica	2014		2013		Variación	
	Miles de euros	Porcentaje	Miles de euros	Porcentaje	Absoluta	Porcentual
Sociedades mercantiles y asimiladas y Fondos de capital-riesgo.....	13.732.486	24,38	13.073.959	22,65	658.527	5,04
Entidades públicas empresariales.....	20.184.086	35,84	20.882.545	36,18	-698.459	-3,35
Otras entidades de derecho público y Consorcios.....	22.402.546	39,78	23.769.671	41,17	-1.367.125	-5,75
<b>Total.....</b>	<b>56.319.118</b>	<b>100,00</b>	<b>57.726.175</b>	<b>100,00</b>	<b>-1.407.057</b>	<b>-2,44</b>

### III.2.2.6. Existencias

Forma Jurídica	2014		2013		Variación	
	Miles de euros	Porcentaje	Miles de euros	Porcentaje	Absoluta	Porcentual
Sociedades mercantiles y asimiladas y Fondos de capital-riesgo.....	6.330.532	84,71	5.853.079	83,33	477.453	8,16
Entidades públicas empresariales.....	1.069.195	14,31	1.099.565	15,66	-30.370	-2,76
Otras entidades de derecho público y Consorcios.....	73.330	0,98	70.785	1,01	2.545	3,60
<b>Total.....</b>	<b>7.473.057</b>	<b>100,00</b>	<b>7.023.429</b>	<b>100,00</b>	<b>449.628</b>	<b>6,40</b>

**III.2.2.7. Deudores comerciales y otras cuentas a cobrar**

<b>Forma Jurídica</b>	<b>2014</b>		<b>2013</b>		<b>Variación</b>	
	Miles de euros	Porcentaje	Miles de euros	Porcentaje	Absoluta	Porcentual
Sociedades mercantiles y asimiladas y Fondos de capital-riesgo.....	5.517.693	57,74	5.293.905	58,59	223.788	4,23
Entidades públicas empresariales.....	3.521.745	36,85	3.030.941	33,55	490.804	16,19
Otras entidades de derecho público y Consorcios.....	517.142	5,41	710.231	7,86	-193.089	-27,19
<b>Total.....</b>	<b>9.556.580</b>	<b>100,00</b>	<b>9.035.077</b>	<b>100,00</b>	<b>521.503</b>	<b>5,77</b>

**III.2.2.8. Inversiones financieras a corto plazo**

<b>Forma Jurídica</b>	<b>2014</b>		<b>2013</b>		<b>Variación</b>	
	Miles de euros	Porcentaje	Miles de euros	Porcentaje	Absoluta	Porcentual
Sociedades mercantiles y asimiladas y Fondos de capital-riesgo.....	3.812.975	45,91	4.034.860	35,12	-221.885	-5,50
Entidades públicas empresariales.....	1.805.715	21,74	1.728.132	15,04	77.583	4,49
Otras entidades de derecho público y Consorcios.....	2.686.861	32,35	5.725.497	49,84	-3.038.636	-53,07
<b>Total.....</b>	<b>8.305.551</b>	<b>100,00</b>	<b>11.488.489</b>	<b>100,00</b>	<b>-3.182.938</b>	<b>-27,71</b>

**III.2.2.9. Patrimonio neto**

<b>Forma Jurídica</b>	<b>2014</b>		<b>2013</b>		<b>Variación</b>	
	Miles de euros	Porcentaje	Miles de euros	Porcentaje	Absoluta	Porcentual
Sociedades mercantiles y asimiladas y Fondos de capital-riesgo.....	52.890.051	45,40	51.465.007	45,11	1.425.044	2,77
Entidades públicas empresariales.....	47.457.347	40,73	45.345.383	39,74	2.111.964	4,66
Otras entidades de derecho público y Consorcios.....	16.166.036	13,87	17.280.729	15,15	-1.114.693	-6,45
<b>Total.....</b>	<b>116.513.434</b>	<b>100,00</b>	<b>114.091.119</b>	<b>100,00</b>	<b>2.422.315</b>	<b>2,12</b>

### III.2.2.3. Patrimonio Neto

miles de euros

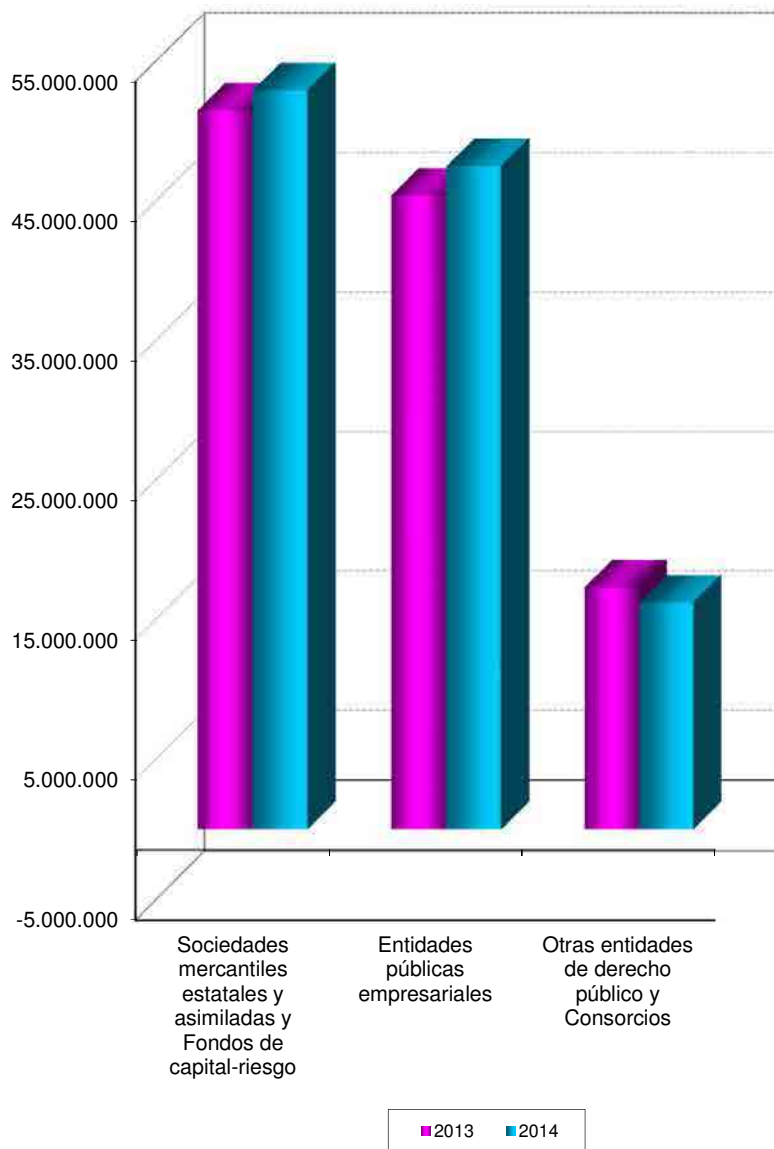



**III.2.2.10. Pasivo**

<b>Forma Jurídica</b>	<b>2014</b>		<b>2013</b>		<b>Variación</b>	
	Miles de euros	Porcentaje	Miles de euros	Porcentaje	Absoluta	Porcentual
Sociedades mercantiles y asimiladas y Fondos de capital-riesgo.....	37.694.423	35,03	36.943.766	33,29	750.657	2,03
Entidades públicas empresariales.....	43.242.889	40,19	42.412.833	38,22	830.056	1,96
Otras entidades de derecho público y Consorcios.....	26.659.677	24,78	31.617.772	28,49	-4.958.095	-15,68
<b>Total.....</b>	<b>107.596.989</b>	<b>100,00</b>	<b>110.974.371</b>	<b>100,00</b>	<b>-3.377.382</b>	<b>-3,04</b>

III.2.2.11. Cifra de negocios

Forma Jurídica	2014		2013		Variación	
	Miles de euros	Porcentaje	Miles de euros	Porcentaje	Absoluta	Porcentual
Sociedades mercantiles y asimiladas y Fondos de capital-riesgo.....	19.399.343	85,51	19.699.933	86,51	-300.590	-1,53
Entidades públicas empresariales.....	2.072.449	9,14	1.867.815	8,20	204.634	10,96
Otras entidades de derecho público y Consorcios.....	1.214.433	5,35	1.205.585	5,29	8.848	0,73
<b>Total.....</b>	<b>22.686.225</b>	<b>100,00</b>	<b>22.773.333</b>	<b>100,00</b>	<b>-87.108</b>	<b>-0,38</b>

### III.2.2.4. Cifra de negocios

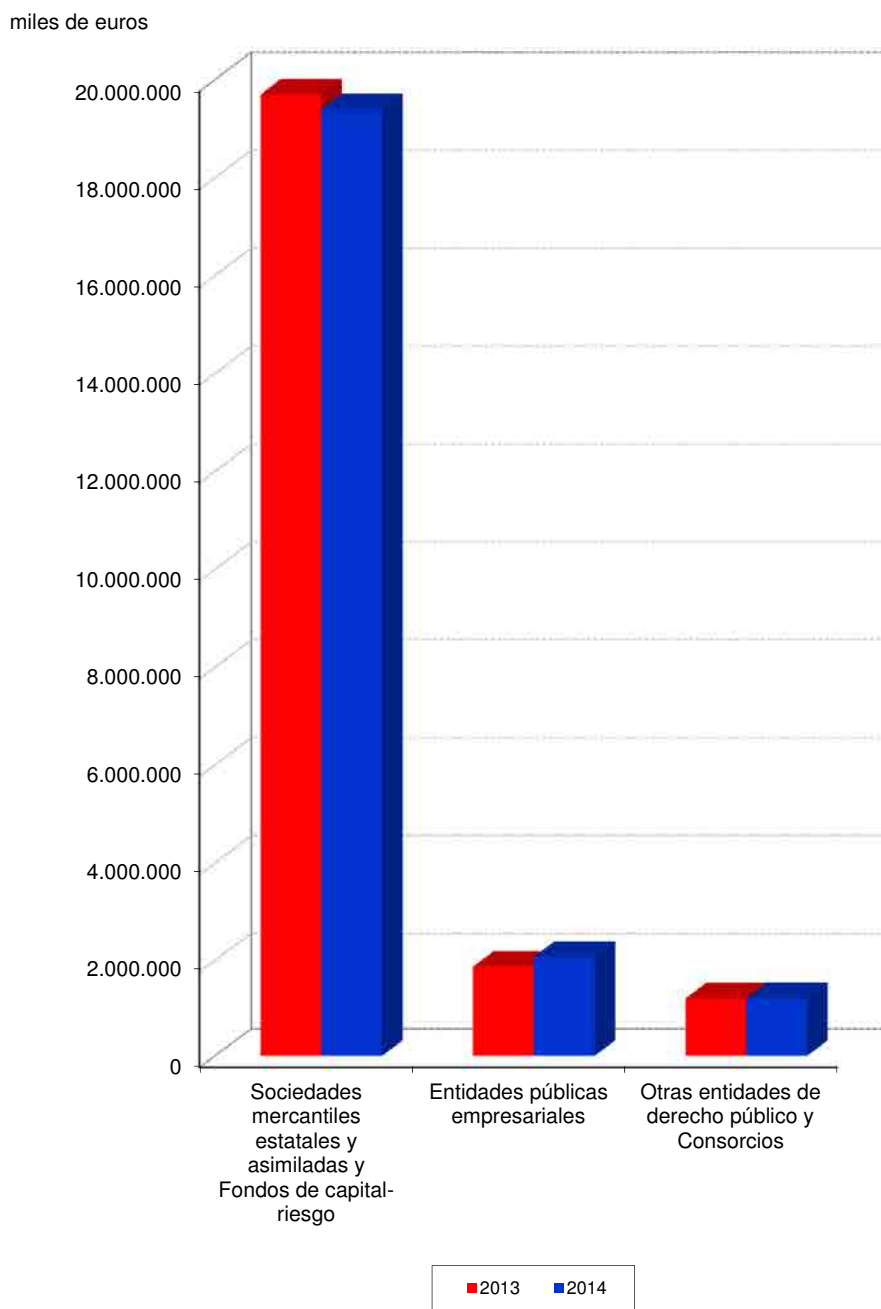

**III.2.2.12. Resultado del ejercicio**

<b>Forma Jurídica</b>	<b>2014</b>		<b>2013</b>		<b>Variación</b>	
	Miles de euros	Porcentaje	Miles de euros	Porcentaje	Absoluta	Porcentual
Sociedades mercantiles y asimiladas y Fondos de capital-riesgo.....	1.593.641	1.527,93	2.143.828	-557,02	-550.187	-25,66
Entidades públicas empresariales.....	-180.120	-172,69	-274.060	71,21	93.940	-34,28
Otras entidades de derecho público y Consorcios.....	-1.309.221	-1.255,24	-2.254.636	585,81	945.415	-41,93
<b>Total.....</b>	<b>104.300</b>	<b>100,00</b>	<b>-384.868</b>	<b>100,00</b>	<b>489.168</b>	<b>-127,10</b>

### III.2.2.5. Resultado del ejercicio

miles de euros

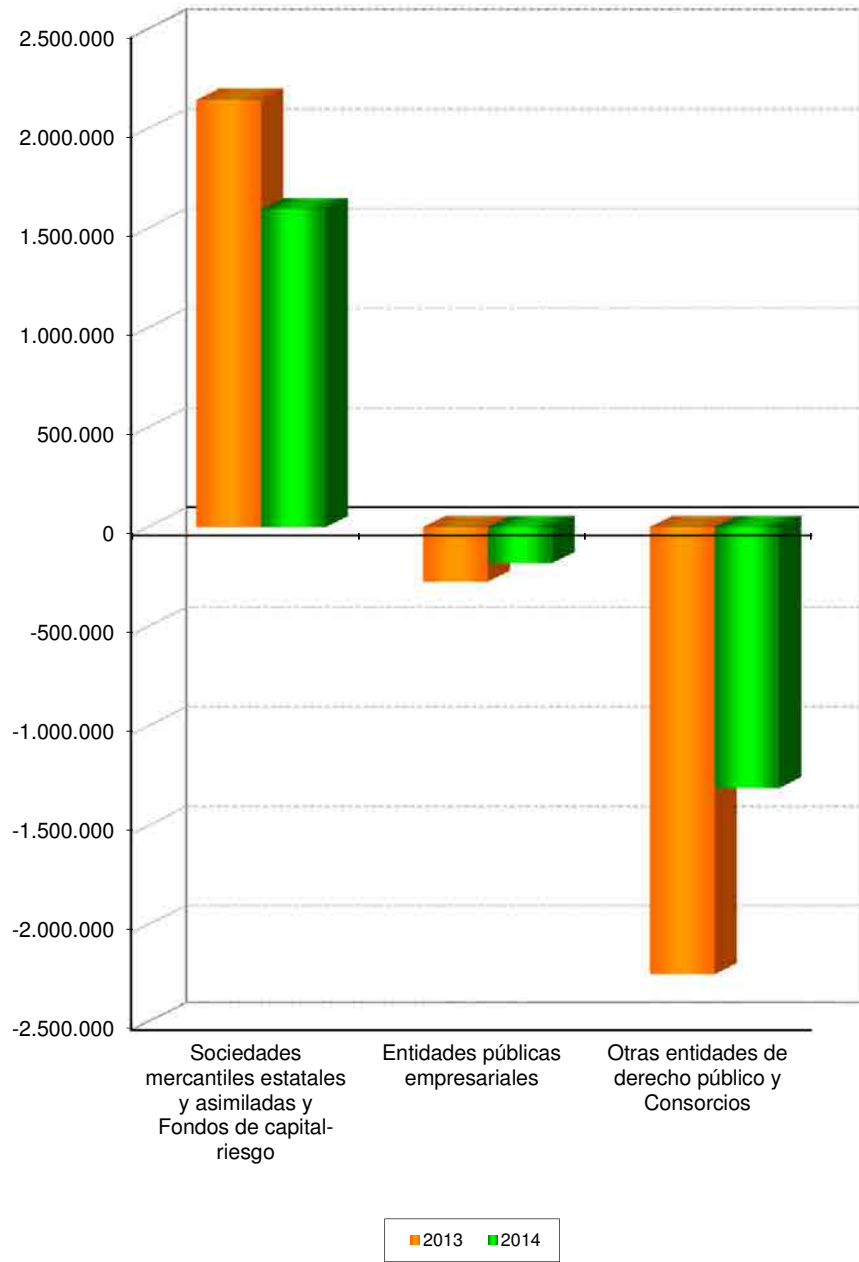

III.2.2.13. Indicadores económico-financieros de la situación financiera

Porcentaje

Forma jurídica	Endeudamiento		Solvencia técnica		Cobertura de inmovilizado		Financiación bancaria sobre recursos ajenos	
	2014	2013	2014	2013	2014	2013	2014	2013
Sociedades mercantiles y asimiladas y Fondos de capital-riesgo.....	71,27	71,78	237,36	216,87	114,88	113,10	4,88	5,24
Entidades públicas empresariales	91,12	93,53	207,87	149,03	106,80	103,55	68,61	70,21
Otras entidades de derecho público y Consorcios.....	164,91	182,97	178,63	134,82	109,58	108,75	15,51	9,63

III.2.2.14. Indicadores económico-financieros de estructura

Porcentaje

Forma jurídica	Inmovilizaciones materiales sobre activo		Gastos financieros sobre cifra de negocios		Subvenciones sobre cifra de negocios		Fondos propios sobre patrimonio neto y pasivo	
	2014	2013	2014	2013	2014	2013	2014	2013
Sociedades mercantiles y asimiladas y Fondos de capital-riesgo.....	37,40	38,15	4,20	3,21	9,96	9,18	54,73	54,70
Entidades públicas empresariales	63,03	62,91	38,73	37,16	44,53	49,55	30,80	31,34
Otras entidades de derecho público y Consorcios.....	29,65	25,94	39,63	75,20	2,93	6,51	31,16	29,76

III.2.2.15. Indicadores económico-financieros de rentabilidad

Porcentaje

Forma jurídica	EBITDA sobre cifra de negocios		Rentabilidad económica		Rentabilidad financiera		Dividendos sobre fondos propios	
	2014	2013	2014	2013	2014	2013	2014	2013
Sociedades mercantiles y asimiladas y Fondos de capital-riesgo.....	21,17	22,36	3,53	3,77	3,21	4,43	2,81	3,45
Entidades públicas empresariales	21,30	-5,57	0,82	0,42	-0,65	-1,00	-	-
Otras entidades de derecho público y Consorcios.....	15,53	40,33	-1,93	-2,75	-9,81	-15,50	-	-



III.2.2.16. Indicadores económico-financieros de productividad

Miles de euros

Forma jurídica	Cifra de negocios por empleado		Inmovilizado material por empleado		Coste medio de personal		Beneficios por empleado	
	2014	2013	2014	2013	2014	2013	2014	2013
Sociedades mercantiles y asimiladas y Fondos de capital-riesgo.....	171,17	168,74	298,91	288,88	39,74	37,64	14,06	18,36
Entidades públicas empresariales	91,77	79,45	2.531,20	2.348,26	64,82	64,26	-7,98	-11,66
Otras entidades de derecho público y Consorcios.....	204,35	199,90	2.136,62	2.103,35	66,98	68,25	-220,30	-373,84

**III.2.2.17. Recursos humanos**

<b>Forma Jurídica</b>	<b>2014</b>		<b>2013</b>		<b>Variación</b>	
	Plantilla media	Porcentaje	Plantilla media	Porcentaje	Absoluta	Porcentual
Sociedades mercantiles y asimiladas y Fondos de capital-riesgo.....	113.333	79,89	116.748	79,81	-3.415	-2,93
Entidades públicas empresariales.....	22.584	15,92	23.510	16,07	-926	-3,94
Otras entidades de derecho público y Consorcios.....	5.943	4,19	6.031	4,12	-88	-1,46
<b>Total.....</b>	<b>141.860</b>	<b>100,00</b>	<b>146.289</b>	<b>100,00</b>	<b>-4.429</b>	<b>-8,33</b>

### III.2.2.6. Recursos humanos

plantilla media

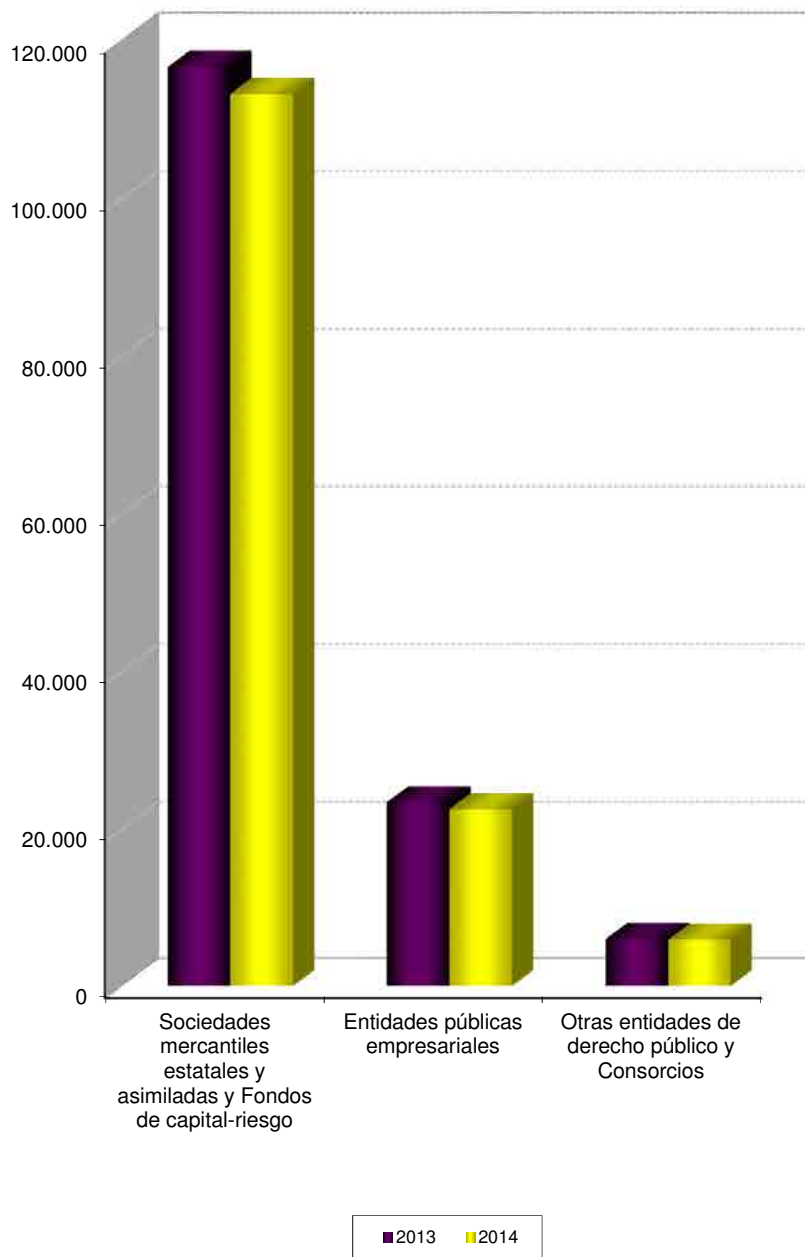

## Sociedades mercantiles y Fondos de capital-riesgo

ENTIDADES TRATADAS

<p>A.I. ABRA INDUSTRIAL, S.A.  AENA DESARROLLO INTERNACIONAL, S.A.  AENA, S.A.  AGENCIA EFE, S.A.  AGRUMINSA, S.A.  AGUAS DE LAS CUENCAS DE ESPAÑA, S.A.  AGUAS DE LAS CUENCAS MEDITERRANEAS, S.A.  ALIMENTOS Y ACEITES, S.A.  APARCAMIENTO ZONA FRANCA S.L.  APARCAMIENTOS SUBTERRANEOS DE VIGO, S.L.  ASNEF-LOGALTY, S.L.  AXIS PARTICIPACIONES EMPRESARIALES, SGEGR, S.A.  BANESTO ENISA SEPI DESARROLLO, FONDO DE CAPITAL RIESGO DE RÉGIMEN SIMPLIFICADO  CANAL DE NAVARRA, S.A.  CENTRO DE REFERENCIA INVESTIGACIÓN, DESARROLLO E INNOVACIÓN ATM AGRUPACIÓN DE INTERESES ECONÓMICOS  CENTRO INTERMODAL DE LOGISTICA, S.A.  CESCE SERVICIOS CORPORATIVOS, S.L.  CESCE SERVICIOS, S.A. DE C.V.  COFIVACASA, S.A.  COLONIZACION Y TRANSFORMACION AGRARIA, S.A.  COMERCIAL DEL FERROCARRIL, S.A.  COMPAÑIA DE LOS FERROCARRILES DE MADRID A ZARAGOZA Y ALICANTE, S.A. (EN LIQUIDACION)  COMPAÑIA DEL FERROCARRIL CENTRAL DE ARAGON, S.A. EN LIQUIDACION  COMPAÑIA ESPAÑOLA DE FINANCIACION DEL DESARROLLO COFIDES, S.A.  COMPAÑIA ESPAÑOLA DE REAFIANZAMIENTO, S.A.  COMPAÑIA ESPAÑOLA DE TABACO EN RAMA, S.A.  CONCESIONARIA DEL AEROPUERTO DE BARCELONA-EL PRAT, S.A.  CONCESIONARIA DEL AEROPUERTO DE MADRID-BARAJAS, S.A.  CONSORCIO INTERNACIONAL DE ASEGURADORAS DE CRÉDITO, S.A.  CORPORACIÓN ALIMENTARIA QUALITY, S.A. EN LIQUIDACION  CORPORACIÓN DE RADIO Y TELEVISIÓN ESPAÑOLA, S.A.  CORREOS EXPRESS PAQUETERÍA URGENTE, S.A.  CORREOS TELECOM, S.A.  CTI TECNOLOGÍA Y GESTIÓN, S.A.  DBK,S.A.  DEFEX, S.A.  DESARROLLOS EMPRESARIALES DE LA ZONA FRANCA DE CÁDIZ, S.A.  DISEÑO Y TECNOLOGÍA MICROELECTRÓNICA, AIE  EFE NEWS SERVICES, INC.  EMPRESA DE TRANSFORMACION AGRARIA, S.A.  EMPRESA NACIONAL DE INNOVACION, S.A.  EMPRESA NACIONAL DE RESIDUOS RADIATIVOS, S.A.  EMPRESA PARA LA GESTION DE RESIDUOS INDUSTRIALES, S.A.  ENAJENACION DE MATERIALES FERROVIARIOS, S.A.  ENUSA INDUSTRIAS AVANZADAS, S.A.  ENUSA-ENWESA AIE  ENWESA OPERACIONES, S.A.  EQUIPOS NUCLEARES, S.A.  EQUIPOS TERMOMETÁLICOS, S.A.  EUROPEAN BULK HANDLING INSTALLATION, S.A.  EXPASA AGRICULTURA Y GANADERÍA, S.A.  EXPRESS TRUCK, S.A.</p>	<p>FIDALIA, S.A.  FOND-ICO GLOBAL, FCR DE RÉGIMEN SIMPLIFICADO  FOND-ICOINFRAESTRUCTURAS, FCR DE REGIMEN SIMPLIFICADO.  FOND-ICOPYME, FCR DE REGIMEN SIMPLIFICADO  FONDO DE LIQUIDACIÓN ASICA (*)  FONDO ENISA, FESPYME, SEPIDES PARA LA EXPANSION DE LA PYME, FCR, DE REGIMEN SIMPLIFICADO  GERENCIA URBANISTICA PORT-2000  GESTIONES URBANISTICAS DE LA RIOJA, S.A.  GRUPO CESCE SERVICIOS TECNOLÓGICOS AIE  HIPÓDROMO DE LA ZARZUELA, S.A.  HULLERAS DEL NORTE S.A.  INECO DO BRASIL ENGENHARIA E ECONOMÍA DO TRANSPORTE, (*)  INFORMA COLOMBIA, S.A.  INFORMA D&amp;B, SERVIÇOS DE GESTÃO DE EMPRESAS, SOCIEDADE UNIPESSOAL, LDA (*)  INFORMA, D&amp;B, S.A.  INGENIERIA DE SISTEMAS PARA LA DEFENSA DE ESPAÑA, S.A.  INGENIERIA Y ECONOMIA DEL TRANSPORTE, S.A.  INGENIERÍA Y ECONOMÍA TRANSPORTMEX, S.A. DE C.V. (*)  INNVIERTE ECONOMÍA SOSTENIBLE COINVERSIÓN, S.A. S.C.R. DE RÉGIMEN SIMPLIFICADO  INNVIERTE ECONOMÍA SOSTENIBLE S.A. S.C.R. DE RÉGIMEN SIMPLIFICADO  INSTITUTO NACIONAL DE CIBERSEGURIDAD DE ESPAÑA, S.A.  IZAR CONSTRUCCIONES NAVALES, S.A. EN LIQUIDACIÓN  LA ALMORAIMA, S.A.  LOGALTY SERVICIOS DE TERCERO DE CONFIANZA, S.L.  LOGIRAIL, S.A.  LOGÍSTICA Y TRANSPORTE FERROVIARIO, S.A. EN LIQUIDACION  MERCADOS CENTRALES DE ABASTECIMIENTO DE ALGECIRAS, S.A.  MERCADOS CENTRALES DE ABASTECIMIENTO DE ASTURIAS, S.A.  MERCADOS CENTRALES DE ABASTECIMIENTO DE BADAJOZ, S.A.  MERCADOS CENTRALES DE ABASTECIMIENTO DE LAS PALMAS, S.A.  MERCADOS CENTRALES DE ABASTECIMIENTO DE MALAGA, S.A.  MERCADOS CENTRALES DE ABASTECIMIENTO, S.A.  MINAS DE ALMADEN Y ARRAYANES, S.A.  MUSEO NACIONAL DEL PRADO DIFUSIÓN, S.A.  NAVANTIA AUSTRALIA PTY. LTD.  NAVANTIA, S.A.  NEXEA GESTIÓN DOCUMENTAL, S.A.  OLYMPIC MOLL, S.A.  ONERATE CONSULTING, S.L.  PARADORES DE TURISMO DE ESPAÑA, S.A.  PARQUE EMPRESARIAL PRINCIPADO DE ASTURIAS, S.L.  PECOVASA RENFE MERCANCIAS, S.A.  PORTEL EIXO ATLÁNTICO, S.R.L  PORTEL SERVICIOS TELEMATICOS, S.A.  PROGRAMAS Y EXPLOTACIONES DE RADIODIFUSION, S.A.  PUERTO SECO DE MADRID, S.A.  PUERTO SECO VENTASTUR, S.A.  QUALITY FISH INDUSTRIAS PESQUERAS, S.A. EN LIQUIDACION  QUALITY FOOD INDUSTRIA ALIMENTARIA, S.A.U. EN LIQUIDACION  RADIO NACIONAL DE ESPAÑA, S.A. EN LIQUIDACIÓN  REDALSA, S.A.  RENFE ALQUILER DE MATERIAL FERROVIARIO, S.A.</p>
---	---

(\*) La empresa no ha presentado el Estado de Flujos de Efectivo.

ENTIDADES TRATADAS

RENFE FABRICACIÓN Y MANTENIMIENTO, S.A.  
 RENFE MERCANCÍAS, S.A.  
 RENFE VIAJEROS, S.A.  
 RUMASA, S.A.  
 S.A. DE ELECTRÓNICA SUBMARINA  
 SADIM INVERSIONES, S.A. (\*)  
 SAES CAPITAL, S.A.  
 SAINSEL SISTEMAS NAVALES, S.A.U.  
 SEPI DESARROLLO EMPRESARIAL, S.A.  
 SEPIDES GESTION S.G.E.C.R., S.A.  
 SERVICIOS DOCUMENTALES DE ANDALUCIA, S.L.  
 SERVICIOS Y ESTUDIOS PARA LA NAVEGACIÓN AÉREA Y LA  
 SEGURIDAD AERONÁUTICA, S.A.  
 SERVIPORT ANDALUCÍA, S.A.  
 SOCIEDAD ANONIMA ESTATAL DE CAUCION AGRARIA (\*)  
 SOCIEDAD ASTURIANA DE DIVERSIFICACIÓN MINERA, S.A.  
 SOCIEDAD DE GESTIÓN DEL PROYECTO ALETAS, S.A.  
 SOCIEDAD DE INFRAESTRUCTURAS Y EQUIPAMIENTOS  
 PENITENCIARIOS, S.A.  
 SOCIEDAD ESPAÑOLA DE ESTUDIOS PARA LA COMUNICACION FIJA A  
 TRAVES DEL ESTRECHO DE GIBRALTAR, S.A.  
 SOCIEDAD ESTATAL CORREOS Y TELEGRAFOS, S.A.  
 SOCIEDAD ESTATAL DE ACCIÓN CULTURAL, S.A.  
 SOCIEDAD ESTATAL DE ESTIBA Y DESESTIBA DEL PUERTO DE  
 CARTAGENA, S.A.  
 SOCIEDAD ESTATAL DE GESTION INMOBILIARIA DE PATRIMONIO, S.A.  
 SOCIEDAD ESTATAL DE INFRAESTRUCTURAS AGRARIAS, S.A.  
 SOCIEDAD ESTATAL DE INFRAESTRUCTURAS DEL TRANSPORTE  
 TERRESTRE, S.A.  
 SOCIEDAD ESTATAL ESPAÑA EXPANSIÓN EXTERIOR, S.A.  
 SOCIEDAD ESTATAL LOTERÍAS Y APUESTAS DEL ESTADO, S.A.  
 SOCIEDAD ESTATAL PARA LA GESTIÓN DE LA INNOVACIÓN Y LAS  
 TECNOLOGÍAS TURÍSTICAS, S.A.  
 SOCIEDAD PARA EL DESARROLLO INDUSTRIAL DE EXTREMADURA,  
 S.A.  
 SOCIEDAD PÚBLICA DE ALQUILER, S.A. EN LIQUIDACIÓN  
 SUELO EMPRESARIAL DEL ATLÁNTICO, S.L.  
 TECNOLOGIAS Y SERVICIOS AGRARIOS, S.A.  
 TELEVISION ESPAÑOLA, S.A. EN LIQUIDACIÓN  
 TRAGSA BRASIL DESENVOLVIMIENTO DE PROJETOS AGRARIOS, LTDA  
 VALENCIA PLATAFORMA INTERMODAL Y LOGISTICA, S.A.  
 VIGO ACTIVO SOCIEDAD DE CAPITAL RIESGO DE RÉGIMEN  
 SIMPLIFICADO, S.A.  
 VIPAR PARQUE EMPRESARIAL S.L.  
 WORLD TRADE CENTER BARCELONA, S.A.

(\*) La empresa no ha presentado el Estado de Flujos de Efectivo.

**ENTIDADES NO TRATADAS**

CESCE SERVICIOS CHILE, S.A.

CESCEBRASIL SERVICOS E GESTAO DE RISCOS, LTDA

CONSORCIO RIO SAN PEDRO

LONDON LUTON AIRPORT GROUP LIMITED

LONDON LUTON AIRPORT HOLDINGS I LIMITED

LONDON LUTON AIRPORT HOLDINGS II LIMITED

LONDON LUTON AIRPORT HOLDINGS III LIMITED

LONDON LUTON AIRPORT OPERATIONS LIMITED

SOCIEDAD ESTATAL DE ESTIBA Y DESESTIBA DEL PUERTO  
DE VILLAGARCIA DE AROSA, S.A.

TELEMÁTICA PORTEL, LTDA

ACTIVO	2014		2013		Variación	
	Miles de euros	Porcentaje	Miles de euros	Porcentaje	Absoluta	Porcentual
<b>A) ACTIVO NO CORRIENTE.....</b>	<b>72.053.055</b>	<b>79,54</b>	<b>71.121.614</b>	<b>80,45</b>	<b>931.441</b>	<b>1,31</b>
Inmovilizado intangible.....	20.920.175	23,09	20.944.260	23,69	-24.085	-0,12
Inmovilizado material.....	32.884.037	36,30	32.622.558	36,90	261.479	0,80
Inversiones inmobiliarias.....	992.724	1,10	1.103.633	1,25	-110.909	-10,05
Inversiones en empresas del grupo y asociadas a largo plazo.....	2.449.055	2,70	2.204.743	2,49	244.312	11,08
Inversiones financieras a largo plazo.....	11.283.431	12,46	10.869.216	12,29	414.215	3,81
Activos por impuesto diferido.....	325.437	0,36	319.596	0,36	5.841	1,83
Deudores comerciales no corrientes.....	3.198.196	3,53	3.057.608	3,46	140.588	4,60
<b>B) ACTIVO CORRIENTE.....</b>	<b>18.531.419</b>	<b>20,46</b>	<b>17.287.159</b>	<b>19,55</b>	<b>1.244.260</b>	<b>7,20</b>
Activos no corrientes mantenidos para la venta.....	104.744	0,12	25.821	0,03	78.923	305,65
Existencias.....	6.330.532	6,99	5.853.079	6,62	477.453	8,16
Deudores comerciales y otras cuentas a cobrar.....	5.517.693	6,09	5.293.905	5,99	223.788	4,23
Inversiones en empresas del grupo y asociadas a corto plazo.....	2.564.128	2,83	2.507.505	2,84	56.623	2,26
Inversiones financieras a corto plazo.....	1.248.847	1,38	1.527.355	1,73	-278.508	-18,24
Periodificaciones a corto plazo.....	29.491	0,03	43.368	0,05	-13.877	-32,00
Efectivo y otros activos líquidos equivalentes.....	2.735.984	3,02	2.036.126	2,30	699.858	34,37
<b>TOTAL ACTIVO.....</b>	<b>90.584.474</b>	<b>100,00</b>	<b>88.408.773</b>	<b>100,00</b>	<b>2.175.701</b>	<b>2,46</b>

PATRIMONIO NETO Y PASIVO	2014		2013		Variación	
	Miles de euros	Porcentaje	Miles de euros	Porcentaje	Absoluta	Porcentual
<b>A) PATRIMONIO NETO.....</b>	<b>52.890.051</b>	<b>58,39</b>	<b>51.465.007</b>	<b>58,21</b>	<b>1.425.044</b>	<b>2,77</b>
A-1) Fondos propios.....	49.578.040	54,73	48.360.599	54,70	1.217.441	2,52
Capital.....	34.352.932	37,92	34.131.438	38,61	221.494	0,65
Reservas, Prima de emisión, Resultados de ejercicios anteriores y otros.....	13.631.467	15,05	12.085.333	13,67	1.546.134	12,79
Resultado del ejercicio.....	1.593.641	1,76	2.143.828	2,42	-550.187	-25,66
A-2) Ajustes por cambio de valor.....	-46.692	-0,05	49.599	0,06	-96.291	-194,14
A-3) Subvenciones, donaciones y legados recibidos.....	3.358.703	3,71	3.054.809	3,46	303.894	9,95
<b>B) PASIVO NO CORRIENTE.....</b>	<b>29.887.099</b>	<b>32,99</b>	<b>28.972.440</b>	<b>32,77</b>	<b>914.659</b>	<b>3,16</b>
Provisiones a largo plazo.....	7.442.125	8,22	6.026.273	6,82	1.415.852	23,50
Deudas a largo plazo.....	5.991.769	6,61	5.539.024	6,27	452.745	8,17
Deudas con empresas del grupo y asociadas a largo plazo.....	14.176.616	15,65	15.019.046	16,99	-842.430	-5,61
Pasivos por impuestos diferidos.....	1.123.175	1,24	1.269.024	1,44	-145.849	-11,49
Periodificaciones a largo plazo.....	1.105.012	1,22	1.115.180	1,26	-10.168	-0,91
Acreedores comerciales no corrientes.....	48.402	0,05	3.893	-	44.509	1.143,31
Deuda con características especiales a largo plazo.....	-	-	-	-	-	-
<b>C) PASIVO CORRIENTE.....</b>	<b>7.807.324</b>	<b>8,62</b>	<b>7.971.326</b>	<b>9,02</b>	<b>-164.002</b>	<b>-2,06</b>
Pasivos vinculados con activos no corrientes mantenidos para la venta.....	4.862	0,01	140	-	4.722	3.372,86
Provisiones a corto plazo.....	712.946	0,79	913.886	1,03	-200.940	-21,99
Deudas a corto plazo.....	576.163	0,64	777.745	0,88	-201.582	-25,92
Deudas con empresas del grupo y asociadas a corto plazo.....	1.992.164	2,20	1.876.697	2,12	115.467	6,15
Acreedores comerciales y otras cuentas a pagar.....	4.378.866	4,83	4.255.448	4,81	123.418	2,90
Periodificaciones a corto plazo.....	142.323	0,16	147.410	0,17	-5.087	-3,45
Deuda con características especiales a corto plazo.....	-	-	-	-	-	-
<b>TOTAL PATRIMONIO NETO Y PASIVO.....</b>	<b>90.584.474</b>	<b>100,00</b>	<b>88.408.773</b>	<b>100,00</b>	<b>2.175.701</b>	<b>2,46</b>



Concepto	2014		2013		Variación	
	Miles de euros	Porcentaje	Miles de euros	Porcentaje	Absoluta	Porcentual
<b>A) OPERACIONES CONTINUADAS</b>						
Importe neto de la cifra de negocios.....	19.399.343	100,00	19.699.933	100,00	-300.590	-1,53
Variación de existencias de productos terminados y en curso de fabricación.....	-21.693	-0,11	-11.364	-0,05	-10.329	-90,89
Trabajos realizados por la empresa para su activo.....	30.413	0,16	35.611	0,18	-5.198	-14,60
Aprovisionamientos.....	-7.537.249	-38,85	-7.252.828	-36,81	-284.421	-3,92
Otros ingresos de explotación.....	2.146.479	11,06	2.063.857	10,48	82.622	4,00
Gastos de personal.....	-4.503.717	-23,21	-4.394.550	-22,30	-109.167	-2,48
Otros gastos de explotación.....	-5.406.229	-27,86	-5.735.350	-29,11	329.121	5,74
Amortización del inmovilizado.....	-1.502.242	-7,74	-1.499.490	-7,61	-2.752	-0,18
Imputación de subvenciones de inmovilizado no financiero y otras.....	167.689	0,86	164.154	0,83	3.535	2,15
Excesos de provisiones.....	63.872	0,33	41.995	0,21	63.873	152,10
Deterioro y resultado por enajenación del inmovilizado.....	-97.156	-0,50	-201.708	-1,02	104.552	51,83
Diferencia negativa de combinaciones de negocio.....	211	-	-	-	211	-
Otros resultados.....	-5.665	-0,02	4.418	0,02	-10.083	-228,23
<b>A.1) RESULTADO DE EXPLOTACIÓN.....</b>	<b>2.734.056</b>	<b>14,09</b>	<b>2.914.678</b>	<b>14,80</b>	<b>-180.622</b>	<b>-6,20</b>
Ingresos financieros.....	435.210	2,24	399.385	2,03	35.825	8,97
Gastos financieros.....	-814.496	-4,19	-632.593	-3,21	-181.903	-28,76
Variación de valor razonable en instrumentos financieros.....	23.861	0,12	27.027	0,14	-3.166	-11,71
Diferencias de cambio.....	4.906	0,03	-1.227	-	6.133	499,84
Deterioro y resultado por enajenaciones de instrumentos financieros.....	-18.779	-0,09	-35.878	-0,18	17.099	47,66
Otros ingresos y gastos de carácter financiero.....	21.792	0,11	30.895	0,16	-9.103	-29,46
<b>A.2) RESULTADO FINANCIERO.....</b>	<b>-347.506</b>	<b>-1,79</b>	<b>-212.391</b>	<b>-1,07</b>	<b>-135.115</b>	<b>-63,62</b>
<b>A.3) RESULTADO ANTES DE IMPUESTOS.....</b>	<b>2.386.550</b>	<b>12,30</b>	<b>2.702.287</b>	<b>13,72</b>	<b>-315.737</b>	<b>-11,68</b>
Impuestos sobre beneficios.....	-794.952	-4,09	-560.453	-2,84	-234.499	-41,84
<b>A.4) RESULTADO DEL EJERCICIO PROCEDENTE DE OPERACIONES CONTINUADAS.....</b>	<b>1.591.598</b>	<b>8,20</b>	<b>2.141.834</b>	<b>10,87</b>	<b>-550.236</b>	<b>-25,69</b>
<b>B) OPERACIONES INTERRUMPIDAS</b>						
Resultado del ejercicio procedente de operaciones interrumpidas neto de impuestos.....	2.043	0,01	1.994	0,01	49	2,46
<b>A.5) RESULTADO DEL EJERCICIO.....</b>	<b>1.593.641</b>	<b>8,21</b>	<b>2.143.828</b>	<b>10,88</b>	<b>-550.187</b>	<b>-25,66</b>

Concepto	2014		2013		Variación	
	Miles de euros	Porcentaje	Miles de euros	Porcentaje	Absoluta	Porcentual
Importe neto de la cifra de negocios.....	19.399.343	100,00	19.699.933	100,00	-300.590	-1,53
Variación de existencias de productos terminados y en curso de fabricación.....	-21.693	-0,11	-11.364	-0,05	-10.329	-90,89
Trabajos efectuados por la empresa para su activo.....	30.413	0,16	35.611	0,18	-5.198	-14,60
Aprovisionamientos.....	-7.537.249	-38,85	-7.252.828	-36,81	-284.421	-3,92
Otros ingresos de explotación.....	2.146.479	11,06	2.063.857	10,48	82.622	4,00
Gastos de personal.....	-4.503.717	-23,21	-4.394.550	-22,30	-109.167	-2,48
Otros gastos de explotación.....	-5.406.229	-27,86	-5.735.350	-29,11	329.121	5,74
<b>EBITDA.....</b>	<b>4.107.347</b>	<b>21,17</b>	<b>4.405.309</b>	<b>22,36</b>	<b>-297.962</b>	<b>-6,76</b>

Concepto	2014	2013
A) Resultado de la cuenta de pérdidas y ganancias.....	1.593.641	2.143.828
B) Ingresos y gastos imputados directamente al patrimonio neto.....	919.068	779.199
I. Por valoración instrumentos financieros.....	-46.311	46.722
II. Por coberturas de flujos de efectivo.....	-86.851	26.666
III. Subvenciones, donaciones y legados recibidos.....	1.134.660	1.036.358
IV. Por ganancias y pérdidas actuariales y otros ajustes.....	59.648	20.548
V. Por activos no corrientes y pasivos vinculados, mantenidos para la venta.....	53	248
VI. Diferencias de conversión.....	-614	-2
VII. Efecto impositivo.....	-141.517	-351.341
C) Transferencias a la cuenta de pérdidas y ganancias.....	-642.994	-632.512
VIII. Por valoración de instrumentos financieros.....	282	3.973
IX. Por coberturas de flujos de efectivo.....	6.643	19.125
X. Subvenciones, donaciones y legados recibidos.....	-923.913	-926.828
XI. Por activos no corrientes y pasivos vinculados, mantenidos para la venta.....	-	-
XII. Diferencias de conversión.....	-	-5
XIII. Efecto impositivo.....	273.994	271.223
<b>TOTAL DE INGRESOS Y GASTOS RECONOCIDOS.....</b>	<b>1.869.715</b>	<b>2.290.515</b>

III.2.2.22. Estado total de cambios en patrimonio neto

Sociedades mercantiles y asimiladas y Fondos de capital-riesgo

Miles de euros

Concepto	Capital	Prima emisión, reservas y rdos ejercicios anteriores	Acciones y participaciones propias	Otras aportaciones de socios	Resultado del ejercicio	(Dividendo a cuenta)	Otros instrumentos de patrimonio	Ajustes por cambios de valor	Subvenciones, donaciones y legados recibidos	Total cambios en el patrimonio neto
<b>SALDO AJUSTADO, INICIO DEL AÑO 2014..</b>	<b>34.131.438</b>	<b>11.534.722</b>	<b>-1.561</b>	<b>2.049.571</b>	<b>2.143.828</b>	<b>-1.497.482</b>	<b>84</b>	<b>49.600</b>	<b>3.054.809</b>	<b>51.465.009</b>
I. Total ingresos y gastos reconocidos.....	-	43.957	-	-	1.593.641	-	-	-96.089	328.206	1.869.715
II. Operaciones con socios o propietarios.....	220.266	1.196.829	-	-238.051	-2.209.267	1.482.899	-	-110	-	452.566
1. Aumentos de capital.....	815.752	73.820	-	-459.027	-	-	-	-110	-	430.435
2. Reducciones de capital.....	-599.649	435.115	-	-	-	-	-	-	-	-164.534
3. Otras operaciones con socios o propietarios.	4.163	687.894	-	220.976	-2.209.267	1.482.899	-	-	-	186.665
III. Otras variaciones del patrimonio neto.....	1.228	28.900	-	198.980	65.439	-1.167.381	-	-93	-24.312	-897.239
<b>SALDO, FINAL DEL AÑO 2014.....</b>	<b>34.352.932</b>	<b>12.804.408</b>	<b>-1.561</b>	<b>2.010.500</b>	<b>1.593.641</b>	<b>-1.181.964</b>	<b>84</b>	<b>-46.692</b>	<b>3.358.703</b>	<b>52.890.051</b>

Concepto	2014	2013
<b>A) FLUJOS DE EFECTIVO DE LAS ACTIVIDADES DE EXPLOTACIÓN.....</b>	<b>2.563.534</b>	<b>2.354.524</b>
1. Resultado del ejercicio antes de impuestos.....	2.389.878	2.704.994
2. Ajustes del resultado.....	1.489.465	1.820.552
3. Cambios en el capital corriente.....	-67.689	-1.023.233
4. Otros flujos de efectivo de las actividades de explotación.....	-1.248.120	-1.147.789
Pagos de intereses.....	-481.584	-498.805
Cobros de intereses y dividendos.....	317.791	297.337
Otros pagos y cobros.....	-1.084.327	-946.321
<b>B) FLUJOS DE EFECTIVO DE LAS ACTIVIDADES DE INVERSIÓN.....</b>	<b>-1.220.006</b>	<b>-1.767.415</b>
6. Pagos por inversiones.....	-8.850.856	-7.214.245
Empresas del grupo y asociadas.....	-361.762	-355.387
Inmovilizado intangible, material e inversiones inmobiliarias.....	-1.050.841	-1.210.840
Otros activos financieros.....	-7.419.845	-5.643.415
Activos no corrientes mantenidos para la venta y otros activos.....	-18.408	-4.603
7. Cobros por desinversiones.....	7.630.850	5.446.830
Empresas del grupo y asociadas.....	385.100	257.732
Inmovilizado intangible, material e inversiones inmobiliarias.....	58.020	12.494
Otros activos financieros.....	7.175.977	5.160.078
Activos no corrientes mantenidos para la venta y otros activos.....	11.753	16.526
<b>C) FLUJOS DE EFECTIVO DE LAS ACTIVIDADES DE FINANCIACIÓN.....</b>	<b>-652.947</b>	<b>-1.856.602</b>
9. Cobros y pagos por instrumentos de patrimonio.....	1.440.480	1.211.109
Emisión y enajenación de instrumentos de patrimonio propio.....	1.074.870	793.431
Amortización y adquisición de instrumentos de patrimonio propio.....	-2.852	-3.203
Subvenciones, donaciones y legados recibidos.....	368.462	420.881
10. Cobros y pagos por instrumentos de pasivo financiero.....	-722.408	-1.327.521
a) Emisión.....	1.732.689	1.084.274
Obligaciones y otros valores negociables.....	-	-
Deudas con entidades de crédito.....	312.836	352.073
Deudas con empresas del grupo y asociadas.....	1.007.370	360.535
Otras deudas.....	412.483	371.666
b) Devolución y amortización.....	-2.455.097	-2.411.795
Obligaciones y otros valores negociables.....	-	-228
Deudas con entidades de crédito.....	-337.686	-775.174
Deudas con empresas del grupo y asociadas.....	-1.892.803	-1.330.955
Otras deudas.....	-224.608	-305.438
11. Pagos por dividendos y remuneraciones de otros instrumentos de patrimonio.....	-1.371.019	-1.740.190
<b>D) Efecto de las variaciones de los tipos de cambio.....</b>	<b>-1.888</b>	<b>-3.716</b>
<b>E) AUMENTO/DISMINUCIÓN NETA DEL EFECTIVO O EQUIVALENTES.....</b>	<b>688.693</b>	<b>-1.273.209</b>
Efectivo o equivalentes al comienzo del ejercicio.....	2.046.757	3.309.133
Efectivo o equivalentes al final del ejercicio.....	2.735.450	2.035.924

Concepto	2014	2013
<b>Situación financiera</b>		
Tesorería o acid test (%): (Efectivo y otros activos líquidos equivalentes / Pasivo corriente) x 100.....	35,04	25,54
Liquidez inmediata (%): (Activo corriente - Existencias) / Pasivo corriente) x 100.....	156,28	143,44
Solvencia técnica (%): (Activo corriente / Pasivo corriente) x 100.....	237,36	216,87
Garantía o cobertura (%): (Activo/Pasivo) x 100.....	240,31	239,31
Cobertura del inmovilizado (%): (Recursos permanentes / Activo no corriente) x 100.....	114,88	113,10
Endeudamiento (%): (Pasivo / Patrimonio neto) x 100.....	71,27	71,78
Endeudamiento a largo plazo (%): (Pasivo no corriente / Patrimonio neto) x 100.....	56,51	56,30
Endeudamiento a corto plazo (%): (Pasivo corriente / Patrimonio neto) x 100.....	14,76	15,49
Financiación bancaria sobre recursos ajenos (%): (Deudas con entidades de crédito / Pasivo) x 100.....	4,88	5,24
<b>Estructura</b>		
Gastos financieros sobre cifra de negocios (%): (Gastos financieros / Importe neto de la cifra de negocios) x 100.....	4,20	3,21
Subvenciones sobre cifra de negocios (%): (Subvenciones a la explotación / Importe neto de la cifra de negocios) x 100.....	9,96	9,18
Inmovilizaciones materiales sobre activo (%): (Inmovilizado material e inversiones inmobiliarias/ Total activo) x 100.....	37,40	38,15
Fondos propios sobre pasivo y patrimonio neto (%): (Fondos propios / Total pasivo y patrimonio neto) x 100.....	54,73	54,70
<b>Rentabilidad</b>		
EBITDA sobre cifra de negocios (%): (EBITDA / Importe neto de la cifra de negocios) x 100.....	21,17	22,36
Rentabilidad económica (%): (Resultado antes de impuestos + Gastos financieros / Total activo) x 100.....	3,53	3,77
Rentabilidad financiera (%): (Resultado después de impuestos / Fondos propios) x 100.....	3,21	4,43
Dividendos sobre fondos propios (%): (Dividendos / Fondos propios) x100.....	2,81	3,45
<b>Productividad</b>		
Inmovilizado material por empleado (Miles de euros): Inmovilizado material e inversiones inmobiliarias/ Plantilla media.....	298,91	288,88
Cifra de negocios por empleado (Miles de euros): Importe neto de la cifra de negocios / Plantilla media.....	171,17	168,74
Beneficios por empleado (Miles de euros): Resultado después de impuestos / Plantilla media.....	14,06	18,36
Coste medio de personal (Miles de euros): Gastos de personal / Plantilla media.....	39,74	37,64

Plantilla media por categorías profesionales	2014			2013		
	Hombres	Mujeres	Total	Hombres	Mujeres	Total
Altos directivos.....	219	43	262	214	57	271
Otros directivos, técnicos y similares.....	18.131	10.717	28.848	20.369	11.341	31.710
Administrativos y auxiliares.....	30.829	27.560	58.389	30.416	27.574	57.990
Otro personal.....	22.230	3.604	25.834	22.790	3.987	26.777
<b>TOTAL.....</b>	<b>71.409</b>	<b>41.924</b>	<b>113.333</b>	<b>73.789</b>	<b>42.959</b>	<b>116.748</b>

Plantilla media por tipo de contrato	2014			2013		
	Hombres	Mujeres	Total	Hombres	Mujeres	Total
Personal fijo.....	62.620	33.669	96.289	64.786	34.364	99.150
Personal no fijo.....	8.789	8.255	17.044	9.003	8.595	17.598
<b>TOTAL.....</b>	<b>71.409</b>	<b>41.924</b>	<b>113.333</b>	<b>73.789</b>	<b>42.959</b>	<b>116.748</b>

Órgano de Administración	2014			2013		
	Hombres	Mujeres	Total	Hombres	Mujeres	Total
Consejeros ejecutivos.....	137	44	181	114	38	152
Resto de consejeros.....	434	178	612	485	169	654
<b>TOTAL.....</b>	<b>571</b>	<b>222</b>	<b>793</b>	<b>599</b>	<b>207</b>	<b>806</b>

## Entidades públicas empresariales



## ENTIDADES TRATADAS

ADIF-ALTA VELOCIDAD

ADMINISTRADOR DE INFRAESTRUCTURAS FERROVIARIAS

CENTRO PARA EL DESARROLLO TECNOLÓGICO INDUSTRIAL

ENAIRE

ENTIDAD PÚBLICA EMPRESARIAL RED.ES

ENTIDAD PÚBLICA EMPRESARIAL RENFE-OPERADORA

FABRICA NACIONAL DE MONEDA Y TIMBRE-REAL CASA DE LA  
MONEDA

ICEX ESPAÑA EXPORTACIÓN E INVERSIONES

INSTITUTO PARA LA DIVERSIFICACION Y AHORRO DE LA ENERGIA

S. E. P. E.S. ENTIDAD PUBLICA EMPRESARIAL DE SUELO

SOCIEDAD DE SALVAMENTO Y SEGURIDAD MARITIMA

ACTIVO	2014		2013		Variación	
	Miles de euros	Porcentaje	Miles de euros	Porcentaje	Absoluta	Porcentual
<b>A) ACTIVO NO CORRIENTE.....</b>	<b>80.198.749</b>	<b>88,42</b>	<b>79.213.545</b>	<b>90,26</b>	<b>985.204</b>	<b>1,24</b>
Inmovilizado intangible.....	201.602	0,22	236.468	0,27	-34.866	-14,74
Inmovilizado material.....	56.821.013	62,65	54.863.202	62,52	1.957.811	3,57
Inversiones inmobiliarias.....	343.680	0,38	344.495	0,39	-815	-0,24
Inversiones en empresas del grupo y asociadas a largo plazo.	19.808.687	21,84	20.497.611	23,36	-688.924	-3,36
Inversiones financieras a largo plazo.....	375.399	0,41	384.934	0,44	-9.535	-2,48
Activos por impuesto diferido.....	663.078	0,73	908.142	1,03	-245.064	-26,99
Deudores comerciales no corrientes.....	1.985.290	2,19	1.978.693	2,25	6.597	0,33
<b>B) ACTIVO CORRIENTE.....</b>	<b>10.501.487</b>	<b>11,58</b>	<b>8.544.671</b>	<b>9,74</b>	<b>1.956.816</b>	<b>22,90</b>
Activos no corrientes mantenidos para la venta.....	7.591	0,01	186.514	0,21	-178.923	-95,93
Existencias.....	1.069.195	1,18	1.099.565	1,25	-30.370	-2,76
Deudores comerciales y otras cuentas a cobrar.....	3.521.745	3,88	3.030.941	3,45	490.804	16,19
Inversiones en empresas del grupo y asociadas a corto plazo.	1.520.092	1,68	1.534.289	1,75	-14.197	-0,93
Inversiones financieras a corto plazo.....	285.623	0,31	193.843	0,22	91.780	47,35
Periodificaciones a corto plazo.....	10.316	0,01	4.049	-	6.267	154,78
Efectivo y otros activos líquidos equivalentes.....	4.086.925	4,51	2.495.470	2,84	1.591.455	63,77
<b>TOTAL ACTIVO.....</b>	<b>90.700.236</b>	<b>100,00</b>	<b>87.758.216</b>	<b>100,00</b>	<b>2.942.020</b>	<b>3,35</b>

PATRIMONIO NETO Y PASIVO	2014		2013		Variación	
	Miles de euros	Porcentaje	Miles de euros	Porcentaje	Absoluta	Porcentual
<b>A) PATRIMONIO NETO.....</b>	<b>47.457.347</b>	<b>52,32</b>	<b>45.345.383</b>	<b>51,67</b>	<b>2.111.964</b>	<b>4,66</b>
A-1) Fondos propios.....	27.937.634	30,80	27.499.343	31,34	438.291	1,59
Capital.....	27.028.245	29,80	26.442.789	30,13	585.456	2,21
Reservas, Prima de emisión, Resultados de ejercicios anteriores y otros.....	1.089.509	1,20	1.330.614	1,52	-241.105	-18,12
Resultado del ejercicio.....	-180.120	-0,19	-274.060	-0,31	93.940	34,28
A-2) Ajustes por cambio de valor.....	-7.302	-	-974	-	-6.328	-649,69
A-3) Subvenciones, donaciones y legados recibidos.....	19.527.015	21,53	17.847.014	20,34	1.680.001	9,41
<b>B) PASIVO NO CORRIENTE.....</b>	<b>38.190.905</b>	<b>42,11</b>	<b>36.679.329</b>	<b>41,80</b>	<b>1.511.576</b>	<b>4,12</b>
Provisiones a largo plazo.....	441.117	0,49	446.282	0,51	-5.165	-1,16
Deudas a largo plazo.....	30.488.705	33,61	28.299.125	32,25	2.189.580	7,74
Deudas con empresas del grupo y asociadas a largo plazo.....	61.251	0,07	148.823	0,17	-87.572	-58,84
Pasivos por impuestos diferidos.....	6.571.655	7,25	7.653.893	8,72	-1.082.238	-14,14
Periodificaciones a largo plazo.....	628.177	0,69	131.206	0,15	496.971	378,77
Acreedores comerciales no corrientes.....	-	-	-	-	-	-
Deuda con características especiales a largo plazo.....	-	-	-	-	-	-
<b>C) PASIVO CORRIENTE.....</b>	<b>5.051.984</b>	<b>5,57</b>	<b>5.733.504</b>	<b>6,53</b>	<b>-681.520</b>	<b>-11,89</b>
Pasivos vinculados con activos no corrientes mantenidos para la venta.....	-	-	-	-	-	-
Provisiones a corto plazo.....	390.197	0,43	597.262	0,68	-207.065	-34,67
Deudas a corto plazo.....	3.130.626	3,45	3.568.771	4,07	-438.145	-12,28
Deudas con empresas del grupo y asociadas a corto plazo.....	437.849	0,48	435.017	0,50	2.832	0,65
Acreedores comerciales y otras cuentas a pagar.....	1.038.584	1,15	1.115.815	1,27	-77.231	-6,92
Periodificaciones a corto plazo.....	54.728	0,06	16.639	0,02	38.089	228,91
Deuda con características especiales a corto plazo.....	-	-	-	-	-	-
<b>TOTAL PATRIMONIO NETO Y PASIVO.....</b>	<b>90.700.236</b>	<b>100,00</b>	<b>87.758.216</b>	<b>100,00</b>	<b>2.942.020</b>	<b>3,35</b>

Concepto	2014		2013		Variación	
	Miles de euros	Porcentaje	Miles de euros	Porcentaje	Absoluta	Porcentual
<b>A) OPERACIONES CONTINUADAS</b>						
Importe neto de la cifra de negocios.....	2.072.449	100,00	1.867.815	100,00	204.634	10,96
Variación de existencias de productos terminados y en curso de fabricación.....	-16.376	-0,79	-103.345	-5,53	86.969	84,15
Trabajos realizados por la empresa para su activo.....	22.709	1,10	20.108	1,08	2.601	12,94
Aprovisionamientos.....	-385.587	-18,60	-463.650	-24,82	78.063	16,84
Otros ingresos de explotación.....	2.117.577	102,18	2.120.614	113,53	-3.037	-0,14
Gastos de personal.....	-1.463.982	-70,64	-1.510.833	-80,88	46.851	3,10
Otros gastos de explotación.....	-1.905.377	-91,93	-2.034.649	-108,93	129.272	6,35
Amortización del inmovilizado.....	-932.802	-45,00	-872.852	-46,73	-59.950	-6,87
Imputación de subvenciones de inmovilizado no financiero y otras.....	650.158	31,37	658.633	35,26	-8.475	-1,29
Excesos de provisiones.....	11.896	0,57	36.047	1,93	-13.833	-38,38
Deterioro y resultado por enajenación del inmovilizado.....	-34.503	-1,66	-5.030	-0,26	-29.473	-585,94
Diferencia negativa de combinaciones de negocio.....	-	-	-	-	-	-
Otros resultados.....	-1.864	-0,08	443	0,02	-2.307	-520,77
<b>A.1) RESULTADO DE EXPLOTACIÓN.....</b>	<b>134.298</b>	<b>6,48</b>	<b>-286.699</b>	<b>-15,34</b>	<b>420.997</b>	<b>146,84</b>
Ingresos financieros.....	491.823	23,73	575.275	30,80	-83.452	-14,51
Gastos financieros.....	-802.717	-38,73	-693.985	-37,15	-108.732	-15,67
Variación de valor razonable en instrumentos financieros.....	-2.269	-0,10	-	-	-2.269	-
Diferencias de cambio.....	-1.283	-0,06	1.545	0,08	-2.828	-183,04
Deterioro y resultado por enajenaciones de instrumentos financieros.....	-24.504	-1,18	-40.778	-2,18	16.274	39,91
Otros ingresos y gastos de carácter financiero.....	143.450	6,92	116.403	6,23	27.047	23,24
<b>A.2) RESULTADO FINANCIERO.....</b>	<b>-195.500</b>	<b>-9,43</b>	<b>-41.540</b>	<b>-2,22</b>	<b>-153.960</b>	<b>-370,63</b>
<b>A.3) RESULTADO ANTES DE IMPUESTOS.....</b>	<b>-61.202</b>	<b>-2,95</b>	<b>-328.239</b>	<b>-17,57</b>	<b>267.037</b>	<b>81,35</b>
Impuestos sobre beneficios.....	-118.918	-5,73	54.179	2,90	-173.097	-319,49
<b>A.4) RESULTADO DEL EJERCICIO PROCEDENTE DE OPERACIONES CONTINUADAS.....</b>	<b>-180.120</b>	<b>-8,69</b>	<b>-274.060</b>	<b>-14,67</b>	<b>93.940</b>	<b>34,28</b>
<b>B) OPERACIONES INTERRUMPIDAS</b>						
Resultado del ejercicio procedente de operaciones interrumpidas neto de impuestos.....	-	-	-	-	-	-
<b>A.5) RESULTADO DEL EJERCICIO.....</b>	<b>-180.120</b>	<b>-8,69</b>	<b>-274.060</b>	<b>-14,67</b>	<b>93.940</b>	<b>34,28</b>

Concepto	2014		2013		Variación	
	Miles de euros	Porcentaje	Miles de euros	Porcentaje	Absoluta	Porcentual
Importe neto de la cifra de negocios.....	2.072.449	100,00	1.867.815	100,00	204.634	10,96
Variación de existencias de productos terminados y en curso de fabricación.....	-16.376	-0,79	-103.345	-5,53	86.969	84,15
Trabajos efectuados por la empresa para su activo.....	22.709	1,10	20.108	1,08	2.601	12,94
Aprovisionamientos.....	-385.587	-18,60	-463.650	-24,82	78.063	16,84
Otros ingresos de explotación.....	2.117.577	102,18	2.120.614	113,53	-3.037	-0,14
Gastos de personal.....	-1.463.982	-70,64	-1.510.833	-80,88	46.851	3,10
Otros gastos de explotación.....	-1.905.377	-91,93	-2.034.649	-108,93	129.272	6,35
<b>EBITDA.....</b>	<b>441.413</b>	<b>21,30</b>	<b>-103.940</b>	<b>-5,56</b>	<b>545.353</b>	<b>524,68</b>

Concepto	2014	2013
A) Resultado de la cuenta de pérdidas y ganancias.....	-180.120	-274.060
B) Ingresos y gastos imputados directamente al patrimonio neto.....	2.210.754	9.219.530
I. Por valoración instrumentos financieros.....	-	-
II. Por coberturas de flujos de efectivo.....	-8.975	4.832
III. Subvenciones, donaciones y legados recibidos.....	2.617.655	13.064.010
IV. Por ganancias y pérdidas actuariales y otros ajustes.....	-14.016	6.659
V. Por activos no corrientes y pasivos vinculados, mantenidos para la venta.....	-	-
VI. Diferencias de conversión.....	-	-
VII. Efecto impositivo.....	-383.910	-3.855.971
C) Transferencias a la cuenta de pérdidas y ganancias.....	-551.357	-601.401
VIII. Por valoración de instrumentos financieros.....	-	-
IX. Por coberturas de flujos de efectivo.....	49	355
X. Subvenciones, donaciones y legados recibidos.....	-773.874	-767.105
XI. Por activos no corrientes y pasivos vinculados, mantenidos para la venta.....	-	-
XII. Diferencias de conversión.....	-	-
XIII. Efecto impositivo.....	222.468	165.349
<b>TOTAL DE INGRESOS Y GASTOS RECONOCIDOS.....</b>	<b>1.479.277</b>	<b>8.344.069</b>

III.2.2.30. Estado total de cambios en patrimonio neto

Entidades públicas empresariales

Miles de euros

Concepto	Capital	Prima emisión, reservas y rdos ejercicios anteriores	Acciones y participaciones propias	Otras aportaciones de socios	Resultado del ejercicio	(Dividendo a cuenta)	Otros instrumentos de patrimonio	Ajustes por cambios de valor	Subvenciones, donaciones y legados recibidos	Total cambios en el patrimonio neto
<b>SALDO AJUSTADO, INICIO DEL AÑO 2014..</b>	<b>26.442.789</b>	<b>701.997</b>	-	<b>628.616</b>	<b>-274.060</b>	-	-	<b>-974</b>	<b>17.847.014</b>	<b>45.345.382</b>
I. Total ingresos y gastos reconocidos.....	-	-14.016	-	-	-180.120	-	-	-6.438	1.679.851	1.479.277
II. Operaciones con socios o propietarios.....	540.669	-43.689	-	31.751	44.430	-	-	-	-	573.161
1. Aumentos de capital.....	540.669	-	-	-	-	-	-	-	-	540.669
2. Reducciones de capital.....	-	-	-	-	-	-	-	-	-	-
3. Otras operaciones con socios o propietarios.	-	-43.689	-	31.751	44.430	-	-	-	-	32.492
III. Otras variaciones del patrimonio neto.....	44.787	-96.219	-	-118.931	229.630	-	-	110	150	59.527
<b>SALDO, FINAL DEL AÑO 2014.....</b>	<b>27.028.245</b>	<b>548.073</b>	-	<b>541.436</b>	<b>-180.120</b>	-	-	<b>-7.302</b>	<b>19.527.015</b>	<b>47.457.347</b>

Concepto	2014	2013
<b>A) FLUJOS DE EFECTIVO DE LAS ACTIVIDADES DE EXPLOTACIÓN.....</b>	<b>384.301</b>	<b>-724.841</b>
1. Resultado del ejercicio antes de impuestos.....	-61.202	-328.239
2. Ajustes del resultado.....	506.988	385.970
3. Cambios en el capital corriente.....	300.335	-525.689
4. Otros flujos de efectivo de las actividades de explotación.....	-361.820	-256.883
Pagos de intereses.....	-686.353	-664.750
Cobros de intereses y dividendos.....	399.729	442.710
Otros pagos y cobros.....	-75.196	-34.843
<b>B) FLUJOS DE EFECTIVO DE LAS ACTIVIDADES DE INVERSIÓN.....</b>	<b>-939.880</b>	<b>-1.910.931</b>
6. Pagos por inversiones.....	-2.884.743	-3.131.621
Empresas del grupo y asociadas.....	-948.082	-1.288.852
Inmovilizado intangible, material e inversiones inmobiliarias.....	-1.732.751	-1.717.230
Otros activos financieros.....	-203.910	-81.643
Activos no corrientes mantenidos para la venta y otros activos.....	-	-43.896
7. Cobros por desinversiones.....	1.944.863	1.220.690
Empresas del grupo y asociadas.....	1.810.690	1.214.568
Inmovilizado intangible, material e inversiones inmobiliarias.....	26.474	5.141
Otros activos financieros.....	106.992	981
Activos no corrientes mantenidos para la venta y otros activos.....	707	-
<b>C) FLUJOS DE EFECTIVO DE LAS ACTIVIDADES DE FINANCIACIÓN.....</b>	<b>2.147.452</b>	<b>2.928.434</b>
9. Cobros y pagos por instrumentos de patrimonio.....	893.071	1.308.192
Emisión y enajenación de instrumentos de patrimonio propio.....	141.147	582.990
Amortización y adquisición de instrumentos de patrimonio propio.....	-3.121	-1
Subvenciones, donaciones y legados recibidos.....	755.045	725.203
10. Cobros y pagos por instrumentos de pasivo financiero.....	1.281.453	1.620.242
a) Emisión.....	5.204.327	3.082.393
Obligaciones y otros valores negociables.....	1.000.000	-
Deudas con entidades de crédito.....	3.718.720	2.401.484
Deudas con empresas del grupo y asociadas.....	26.062	67.916
Otras deudas.....	459.545	612.993
b) Devolución y amortización.....	-3.922.874	-1.462.151
Obligaciones y otros valores negociables.....	-	-
Deudas con entidades de crédito.....	-3.822.964	-1.452.634
Deudas con empresas del grupo y asociadas.....	-	-
Otras deudas.....	-99.910	-9.517
11. Pagos por dividendos y remuneraciones de otros instrumentos de patrimonio.....	-27.072	-
<b>D) Efecto de las variaciones de los tipos de cambio.....</b>	<b>-418</b>	<b>-50</b>
<b>E) AUMENTO/DISMINUCIÓN NETA DEL EFECTIVO O EQUIVALENTES.....</b>	<b>1.591.455</b>	<b>292.612</b>
Efectivo o equivalentes al comienzo del ejercicio.....	2.495.470	2.202.858
Efectivo o equivalentes al final del ejercicio.....	4.086.925	2.495.470

Concepto	2014	2013
<b>Situación financiera</b>		
Tesorería o acid test (%):(Efectivo y otros activos líquidos equivalentes/ Pasivo corriente) x 100.....	80,90	43,52
Liquidez inmediata (%): (Activo corriente - Existencias) / Pasivo corriente) x 100.....	186,71	129,85
Solvencia técnica (%): (Activo corriente / Pasivo corriente) x 100.....	207,87	149,03
Garantía o cobertura (%):(Activo/Pasivo) x 100.....	209,75	206,91
Cobertura del inmovilizado (%): (Recursos permanentes / Activo no corriente) x 100.....	106,80	103,55
Endeudamiento (%): (Pasivo / Patrimonio neto) x 100.....	91,12	93,53
Endeudamiento a largo plazo (%): (Pasivo no corriente / Patrimonio neto) x 100.....	80,47	80,89
Endeudamiento a corto plazo (%): (Pasivo corriente / Patrimonio neto) x 100.....	10,65	12,64
Financiación bancaria sobre recursos ajenos (%): (Deudas con entidades de crédito / Pasivo) x 100.....	68,61	70,21
<b>Estructura</b>		
Gastos financieros sobre cifra de negocios (%): (Gastos financieros / Importe neto de la cifra de negocios) x 100.....	38,73	37,16
Subvenciones sobre cifra de negocios (%): (Subvenciones a la explotación / Importe neto de la cifra de negocios) x 100.....	44,53	49,55
Inmovilizaciones materiales sobre activo (%): (Inmovilizado material e inversiones inmobiliarias/ Total activo) x 100.....	63,03	62,91
Fondos propios sobre pasivo y patrimonio neto (%): (Fondos propios / Total pasivo y patrimonio neto) x 100.....	30,80	31,34
<b>Rentabilidad</b>		
EBITDA sobre cifra de negocios (%): (EBITDA / Importe neto de la cifra de negocios) x 100.....	21,30	-5,57
Rentabilidad económica (%): (Resultado antes de impuestos + Gastos financieros / Total activo) x 100.....	0,82	0,42
Rentabilidad financiera (%): (Resultado después de impuestos /Fondos propios) x 100.....	-0,65	-1,00
Dividendos sobre fondos propios (%): (Dividendos / Fondos propios) x100.....	-	-
<b>Productividad</b>		
Inmovilizado material por empleado (Miles de euros): Inmovilizado material e inversiones inmobiliarias/ Plantilla media.....	2.531,20	2.348,26
Cifra de negocios por empleado (Miles de euros): Importe neto de la cifra de negocios / Plantilla media.....	91,77	79,45
Beneficios por empleado (Miles de euros): Resultado después de impuestos / Plantilla media.....	-7,98	-11,66
Coste medio de personal (Miles de euros): Gastos de personal / Plantilla media.....	64,82	64,26



Plantilla media por categorías profesionales	2014			2013		
	Hombres	Mujeres	Total	Hombres	Mujeres	Total
Altos directivos.....	43	10	53	41	14	55
Otros directivos, técnicos y similares.....	9.597	2.716	12.313	9.946	2.784	12.730
Administrativos y auxiliares.....	1.236	1.278	2.514	1.329	1.382	2.711
Otro personal.....	6.921	783	7.704	7.212	802	8.014
<b>TOTAL.....</b>	<b>17.797</b>	<b>4.787</b>	<b>22.584</b>	<b>18.528</b>	<b>4.982</b>	<b>23.510</b>

Plantilla media por tipo de contrato	2014			2013		
	Hombres	Mujeres	Total	Hombres	Mujeres	Total
Personal fijo.....	17.547	4.647	22.194	18.292	4.840	23.132
Personal no fijo.....	250	140	390	236	142	378
<b>TOTAL.....</b>	<b>17.797</b>	<b>4.787</b>	<b>22.584</b>	<b>18.528</b>	<b>4.982</b>	<b>23.510</b>

Órgano de Administración	2014			2013		
	Hombres	Mujeres	Total	Hombres	Mujeres	Total
Consejeros ejecutivos.....	41	19	60	46	22	68
Resto de consejeros.....	65	21	86	50	27	77
<b>TOTAL.....</b>	<b>106</b>	<b>40</b>	<b>146</b>	<b>96</b>	<b>49</b>	<b>145</b>

## Otras entidades de derecho público y Consorcios

## ENTIDADES TRATADAS

FONDO DE REESTRUCTURACIÓN ORDENADA BANCARIA AUTORIDAD  
 PORTUARIA DE A CORUÑA  
 AUTORIDAD PORTUARIA DE ALICANTE  
 AUTORIDAD PORTUARIA DE ALMERÍA  
 AUTORIDAD PORTUARIA DE AVILES  
 AUTORIDAD PORTUARIA DE BAHIA DE CADIZ  
 AUTORIDAD PORTUARIA DE BALEARES  
 AUTORIDAD PORTUARIA DE BARCELONA  
 AUTORIDAD PORTUARIA DE BILBAO  
 AUTORIDAD PORTUARIA DE CARTAGENA  
 AUTORIDAD PORTUARIA DE CASTELLÓN  
 AUTORIDAD PORTUARIA DE CEUTA  
 AUTORIDAD PORTUARIA DE FERROL-SAN CIBRAO  
 AUTORIDAD PORTUARIA DE GIJON  
 AUTORIDAD PORTUARIA DE HUELVA  
 AUTORIDAD PORTUARIA DE LA BAHIA DE ALGECIRAS  
 AUTORIDAD PORTUARIA DE LAS PALMAS  
 AUTORIDAD PORTUARIA DE MALAGA  
 AUTORIDAD PORTUARIA DE MARÍN Y RIA DE PONTEVEDRA  
 AUTORIDAD PORTUARIA DE MELILLA  
 AUTORIDAD PORTUARIA DE MOTRIL  
 AUTORIDAD PORTUARIA DE PASAIA  
 AUTORIDAD PORTUARIA DE SANTA CRUZ DE TENERIFE  
 AUTORIDAD PORTUARIA DE SANTANDER  
 AUTORIDAD PORTUARIA DE SEVILLA  
 AUTORIDAD PORTUARIA DE TARRAGONA  
 AUTORIDAD PORTUARIA DE VALENCIA  
 AUTORIDAD PORTUARIA DE VIGO  
 AUTORIDAD PORTUARIA DE VILLAGARCIA DE AROSA  
 CONSORCIO DE LA ZONA FRANCA DE CÁDIZ  
 CONSORCIO DE LA ZONA FRANCA DE GRAN CANARIA  
 CONSORCIO DE LA ZONA FRANCA DE SANTA CRUZ DE TENERIFE (\*)  
 CONSORCIO DE LA ZONA FRANCA DE VIGO  
 CONSORCIO PARA LA CONSTRUCCIÓN DEL AUDITORIO DE MÚSICA DE  
 MÁLAGA  
 ENTE PÚBLICO DE RADIOTELEVISIÓN ESPAÑOLA EN LIQUIDACIÓN  
 PUERTOS DEL ESTADO  
 SOCIEDAD ESTATAL DE PARTICIPACIONES INDUSTRIALES

(\*) La empresa no ha presentado el Estado de Flujos de Efectivo.

ACTIVO	2014		2013		Variación	
	Miles de euros	Porcentaje	Miles de euros	Porcentaje	Absoluta	Porcentual
<b>A) ACTIVO NO CORRIENTE.....</b>	<b>35.173.640</b>	<b>82,13</b>	<b>36.522.391</b>	<b>74,69</b>	<b>-1.348.751</b>	<b>-3,69</b>
Inmovilizado intangible.....	54.151	0,13	53.087	0,11	1.064	2,00
Inmovilizado material.....	9.460.231	22,09	9.531.028	19,49	-70.797	-0,74
Inversiones inmobiliarias.....	3.237.691	7,56	3.154.290	6,45	83.401	2,64
Inversiones en empresas del grupo y asociadas a largo plazo.	16.378.654	38,24	17.167.512	35,11	-788.858	-4,60
Inversiones financieras a largo plazo.....	6.023.892	14,07	6.602.159	13,50	-578.267	-8,76
Activos por impuesto diferido.....	1.035	-	930	-	105	11,29
Deudores comerciales no corrientes.....	17.986	0,04	13.385	0,03	4.601	34,37
<b>B) ACTIVO CORRIENTE.....</b>	<b>7.652.073</b>	<b>17,87</b>	<b>12.376.110</b>	<b>25,31</b>	<b>-4.724.037</b>	<b>-38,17</b>
Activos no corrientes mantenidos para la venta.....	880.747	2,06	869.087	1,78	11.660	1,34
Existencias.....	73.330	0,17	70.785	0,14	2.545	3,60
Deudores comerciales y otras cuentas a cobrar.....	517.142	1,21	710.231	1,45	-193.089	-27,19
Inversiones en empresas del grupo y asociadas a corto plazo.	312.907	0,73	229.380	0,47	83.527	36,41
Inversiones financieras a corto plazo.....	2.373.954	5,54	5.496.117	11,24	-3.122.163	-56,81
Periodificaciones a corto plazo.....	3.511	0,01	3.070	0,01	441	14,37
Efectivo y otros activos líquidos equivalentes.....	3.490.482	8,15	4.997.440	10,22	-1.506.958	-30,16
<b>TOTAL ACTIVO.....</b>	<b>42.825.713</b>	<b>100,00</b>	<b>48.898.501</b>	<b>100,00</b>	<b>-6.072.788</b>	<b>-12,42</b>

PATRIMONIO NETO Y PASIVO	2014		2013		Variación	
	Miles de euros	Porcentaje	Miles de euros	Porcentaje	Absoluta	Porcentual
<b>A) PATRIMONIO NETO.....</b>	<b>16.166.036</b>	<b>37,75</b>	<b>17.280.729</b>	<b>35,34</b>	<b>-1.114.693</b>	<b>-6,45</b>
A-1) Fondos propios.....	13.344.193	31,16	14.551.126	29,76	-1.206.933	-8,29
Capital.....	13.387.488	31,26	16.135.438	33,00	-2.747.950	-17,03
Reservas, Prima de emisión, Resultados de ejercicios anteriores y otros.....	1.265.926	2,96	670.324	1,37	595.602	88,85
Resultado del ejercicio.....	-1.309.221	-3,05	-2.254.636	-4,61	945.415	41,93
A-2) Ajustes por cambio de valor.....	175.789	0,41	125.592	0,26	50.197	39,97
A-3) Subvenciones, donaciones y legados recibidos.....	2.646.054	6,18	2.604.011	5,33	42.043	1,62
<b>B) PASIVO NO CORRIENTE.....</b>	<b>22.375.982</b>	<b>52,25</b>	<b>22.438.267</b>	<b>45,89</b>	<b>-62.285</b>	<b>-0,28</b>
Provisiones a largo plazo.....	3.290.254	7,68	2.906.910	5,94	383.344	13,19
Deudas a largo plazo.....	18.402.832	42,97	18.832.200	38,51	-429.368	-2,28
Deudas con empresas del grupo y asociadas a largo plazo.....	384.331	0,90	384.302	0,79	29	0,01
Pasivos por impuestos diferidos.....	-127	-	-63	-	-64	101,59
Periodificaciones a largo plazo.....	298.692	0,70	314.918	0,64	-16.226	-5,15
Acreedores comerciales no corrientes.....	-	-	-	-	-	-
Deuda con características especiales a largo plazo.....	-	-	-	-	-	-
<b>C) PASIVO CORRIENTE.....</b>	<b>4.283.695</b>	<b>10,00</b>	<b>9.179.505</b>	<b>18,77</b>	<b>-4.895.810</b>	<b>-53,33</b>
Pasivos vinculados con activos no corrientes mantenidos para la venta.....	-	-	-	-	-	-
Provisiones a corto plazo.....	962.511	2,25	427.259	0,87	535.252	125,28
Deudas a corto plazo.....	2.515.047	5,87	7.827.994	16,01	-5.312.947	-67,87
Deudas con empresas del grupo y asociadas a corto plazo.....	557.686	1,30	649.875	1,33	-92.189	-14,19
Acreedores comerciales y otras cuentas a pagar.....	248.042	0,58	273.810	0,56	-25.768	-9,41
Periodificaciones a corto plazo.....	409	-	567	-	-158	-27,87
Deuda con características especiales a corto plazo.....	-	-	-	-	-	-
<b>TOTAL PATRIMONIO NETO Y PASIVO.....</b>	<b>42.825.713</b>	<b>100,00</b>	<b>48.898.501</b>	<b>100,00</b>	<b>-6.072.788</b>	<b>-12,42</b>

Concepto	2014		2013		Variación	
	Miles de euros	Porcentaje	Miles de euros	Porcentaje	Absoluta	Porcentual
<b>A) OPERACIONES CONTINUADAS</b>						
Importe neto de la cifra de negocios.....	1.214.433	100,00	1.205.585	100,00	8.848	0,73
Variación de existencias de productos terminados y en curso de fabricación.....	2.158	0,18	1.548	0,13	610	39,41
Trabajos realizados por la empresa para su activo.....	240	0,02	298	0,02	-58	-19,46
Aprovisionamientos.....	-3.695	-0,30	-3.706	-0,30	11	0,30
Otros ingresos de explotación.....	164.515	13,55	202.012	16,76	-37.497	-18,56
Gastos de personal.....	-398.051	-32,77	-411.612	-34,14	13.561	3,30
Otros gastos de explotación.....	-791.056	-65,13	-507.863	-42,12	-283.193	-55,76
Amortización del inmovilizado.....	-419.021	-34,50	-406.562	-33,72	-12.459	-3,06
Imputación de subvenciones de inmovilizado no financiero y otras.....	73.145	6,02	70.025	5,81	3.120	4,46
Excesos de provisiones.....	35.192	2,90	32.633	2,71	35.167	107,77
Deterioro y resultado por enajenación del inmovilizado.....	-291.608	-24,01	319.721	26,52	-611.329	-191,21
Diferencia negativa de combinaciones de negocio.....	-27	-	1.140	0,09	-1.167	-102,37
Otros resultados.....	-919.232	-75,69	-658.330	-54,60	-260.902	-39,63
<b>A.1) RESULTADO DE EXPLOTACIÓN.....</b>	<b>-1.333.007</b>	<b>-109,76</b>	<b>-155.111</b>	<b>-12,86</b>	<b>-1.177.896</b>	<b>-759,39</b>
Ingresos financieros.....	306.676	25,25	402.812	33,41	-96.136	-23,87
Gastos financieros.....	-481.325	-39,63	-906.643	-75,20	425.318	46,91
Variación de valor razonable en instrumentos financieros.....	-42	-	143.437	11,90	-143.479	-100,03
Diferencias de cambio.....	2	-	-282	-0,02	284	100,71
Deterioro y resultado por enajenaciones de instrumentos financieros.....	200.811	16,54	-1.736.152	-144,00	1.936.963	111,57
Otros ingresos y gastos de carácter financiero.....	859	0,07	1.895	0,16	-1.036	-54,67
<b>A.2) RESULTADO FINANCIERO.....</b>	<b>26.981</b>	<b>2,22</b>	<b>-2.094.933</b>	<b>-173,76</b>	<b>2.121.914</b>	<b>101,29</b>
<b>A.3) RESULTADO ANTES DE IMPUESTOS.....</b>	<b>-1.306.026</b>	<b>-107,54</b>	<b>-2.250.044</b>	<b>-186,63</b>	<b>944.018</b>	<b>41,96</b>
Impuestos sobre beneficios.....	-3.195	-0,26	-4.592	-0,38	1.397	30,42
<b>A.4) RESULTADO DEL EJERCICIO PROCEDENTE DE OPERACIONES CONTINUADAS.....</b>	<b>-1.309.221</b>	<b>-107,80</b>	<b>-2.254.636</b>	<b>-187,01</b>	<b>945.415</b>	<b>41,93</b>
<b>B) OPERACIONES INTERRUMPIDAS</b>						
Resultado del ejercicio procedente de operaciones interrumpidas neto de impuestos.....	-	-	-	-	-	-
<b>A.5) RESULTADO DEL EJERCICIO.....</b>	<b>-1.309.221</b>	<b>-107,80</b>	<b>-2.254.636</b>	<b>-187,01</b>	<b>945.415</b>	<b>41,93</b>

Concepto	2014		2013		Variación	
	Miles de euros	Porcentaje	Miles de euros	Porcentaje	Absoluta	Porcentual
Importe neto de la cifra de negocios.....	1.214.433	100,00	1.205.585	100,00	8.848	0,73
Variación de existencias de productos terminados y en curso de fabricación.....	2.158	0,18	1.548	0,13	610	39,41
Trabajos efectuados por la empresa para su activo.....	240	0,02	298	0,02	-58	-19,46
Aprovisionamientos.....	-3.695	-0,30	-3.706	-0,30	11	0,30
Otros ingresos de explotación.....	164.515	13,55	202.012	16,76	-37.497	-18,56
Gastos de personal.....	-398.051	-32,77	-411.612	-34,14	13.561	3,30
Otros gastos de explotación.....	-791.056	-65,13	-507.863	-42,12	-283.193	-55,76
<b>EBITDA.....</b>	<b>188.544</b>	<b>15,53</b>	<b>486.262</b>	<b>40,33</b>	<b>-297.718</b>	<b>-61,23</b>

Concepto	2014	2013
A) Resultado de la cuenta de pérdidas y ganancias.....	-1.309.221	-2.254.636
B) Ingresos y gastos imputados directamente al patrimonio neto.....	200.344	362.685
I. Por valoración instrumentos financieros.....	91.554	202.349
II. Por coberturas de flujos de efectivo.....	-21.602	17.874
III. Subvenciones, donaciones y legados recibidos.....	130.568	142.810
IV. Por ganancias y pérdidas actuariales y otros ajustes.....	187	60
V. Por activos no corrientes y pasivos vinculados, mantenidos para la venta.....	-	-
VI. Diferencias de conversión.....	-	-
VII. Efecto impositivo.....	-363	-408
C) Transferencias a la cuenta de pérdidas y ganancias.....	-108.083	-231.373
VIII. Por valoración de instrumentos financieros.....	-18.695	-146.292
IX. Por coberturas de flujos de efectivo.....	-897	-795
X. Subvenciones, donaciones y legados recibidos.....	-88.715	-84.485
XI. Por activos no corrientes y pasivos vinculados, mantenidos para la venta.....	-	-
XII. Diferencias de conversión.....	-	-
XIII. Efecto impositivo.....	224	199
<b>TOTAL DE INGRESOS Y GASTOS RECONOCIDOS.....</b>	<b>-1.216.960</b>	<b>-2.123.324</b>

## III.2.2.38. Estado total de cambios en patrimonio neto

## Otras entidades de derecho público y Consorcios

Miles de euros

Concepto	Capital	Prima emisión, reservas y rdos ejercicios anteriores	Acciones y participaciones propias	Otras aportaciones de socios	Resultado del ejercicio	(Dividendo a cuenta)	Otros instrumentos de patrimonio	Ajustes por cambios de valor	Subvenciones, donaciones y legados recibidos	Total cambios en el patrimonio neto
<b>SALDO AJUSTADO, INICIO DEL AÑO 2014..</b>	<b>16.135.438</b>	<b>669.758</b>	-	<b>566</b>	<b>-2.254.636</b>	-	-	<b>125.592</b>	<b>2.604.011</b>	<b>17.280.729</b>
I. Total ingresos y gastos reconocidos.....	-	187	-	-	-1.309.221	-	-	50.221	41.853	-1.216.960
II. Operaciones con socios o propietarios.....	-2.685.573	-4.291	-	112	2.791.401	-	-	-	-	101.649
1. Aumentos de capital.....	-	-	-	-	-	-	-	-	-	-
2. Reducciones de capital.....	-	-	-	-	-	-	-	-	-	-
3. Otras operaciones con socios o propietarios.	-2.685.573	-4.291	-	112	2.791.401	-	-	-	-	101.649
III. Otras variaciones del patrimonio neto.....	-62.377	599.594	-	-	-536.765	-	-	-24	190	618
<b>SALDO, FINAL DEL AÑO 2014.....</b>	<b>13.387.488</b>	<b>1.265.248</b>	-	<b>678</b>	<b>-1.309.221</b>	-	-	<b>175.789</b>	<b>2.646.054</b>	<b>16.166.036</b>



Concepto	2014	2013
<b>A) FLUJOS DE EFECTIVO DE LAS ACTIVIDADES DE EXPLOTACIÓN.....</b>	<b>-88.324</b>	<b>129.192</b>
1. Resultado del ejercicio antes de impuestos.....	-1.305.922	-2.250.026
2. Ajustes del resultado.....	1.748.554	2.743.334
3. Cambios en el capital corriente.....	-397.425	293.518
4. Otros flujos de efectivo de las actividades de explotación.....	-133.531	-657.634
Pagos de intereses.....	-589.747	-929.341
Cobros de intereses y dividendos.....	494.226	503.674
Otros pagos y cobros.....	-38.010	-231.967
<b>B) FLUJOS DE EFECTIVO DE LAS ACTIVIDADES DE INVERSIÓN.....</b>	<b>4.149.886</b>	<b>1.929.715</b>
6. Pagos por inversiones.....	-3.892.528	-11.236.209
Empresas del grupo y asociadas.....	-309.287	-779.074
Inmovilizado intangible, material e inversiones inmobiliarias.....	-403.497	-397.934
Otros activos financieros.....	-3.178.878	-9.814.112
Activos no corrientes mantenidos para la venta y otros activos.....	-866	-245.089
7. Cobros por desinversiones.....	8.042.414	13.165.924
Empresas del grupo y asociadas.....	124.954	656.442
Inmovilizado intangible, material e inversiones inmobiliarias.....	10.541	10.364
Otros activos financieros.....	7.527.558	12.390.958
Activos no corrientes mantenidos para la venta y otros activos.....	379.361	108.160
<b>C) FLUJOS DE EFECTIVO DE LAS ACTIVIDADES DE FINANCIACIÓN.....</b>	<b>-5.564.870</b>	<b>-1.485.763</b>
9. Cobros y pagos por instrumentos de patrimonio.....	228.227	172.181
Emisión y enajenación de instrumentos de patrimonio propio.....	91.906	83.573
Amortización y adquisición de instrumentos de patrimonio propio.....	-65	-
Subvenciones, donaciones y legados recibidos.....	136.386	88.608
10. Cobros y pagos por instrumentos de pasivo financiero.....	-5.793.097	-1.657.944
a) Emisión.....	2.295.315	807.476
Obligaciones y otros valores negociables.....	-	-
Deudas con entidades de crédito.....	2.025.059	605.045
Deudas con empresas del grupo y asociadas.....	125.429	147.463
Otras deudas.....	144.827	54.968
b) Devolución y amortización.....	-8.088.412	-2.465.420
Obligaciones y otros valores negociables.....	-6.308.471	-2.158.225
Deudas con entidades de crédito.....	-883.597	-224.532
Deudas con empresas del grupo y asociadas.....	-178.987	-71.896
Otras deudas.....	-717.357	-10.767
11. Pagos por dividendos y remuneraciones de otros instrumentos de patrimonio.....	-	-
<b>D) Efecto de las variaciones de los tipos de cambio.....</b>	<b>-3.515</b>	<b>-177</b>
<b>E) AUMENTO/DISMINUCIÓN NETA DEL EFECTIVO O EQUIVALENTES.....</b>	<b>-1.506.823</b>	<b>572.967</b>
Efectivo o equivalentes al comienzo del ejercicio.....	4.997.213	4.424.246
Efectivo o equivalentes al final del ejercicio.....	3.490.390	4.997.213

Concepto	2014	2013
<b>Situación financiera</b>		
Tesorería o acid test (%): (Efectivo y otros activos líquidos equivalentes/ Pasivo corriente) x 100.....	81,48	54,44
Liquidez inmediata (%): (Activo corriente - Existencias) / Pasivo corriente) x 100.....	176,92	134,05
Solvencia técnica (%): (Activo corriente / Pasivo corriente) x 100.....	178,63	134,82
Garantía o cobertura (%): (Activo/Pasivo) x 100.....	160,64	154,66
Cobertura del inmovilizado (%): (Recursos permanentes / Activo no corriente) x 100.....	109,58	108,75
Endeudamiento (%): (Pasivo / Patrimonio neto) x 100.....	164,91	182,97
Endeudamiento a largo plazo (%): (Pasivo no corriente / Patrimonio neto) x 100.....	138,41	129,85
Endeudamiento a corto plazo (%): (Pasivo corriente / Patrimonio neto) x 100.....	26,50	53,12
Financiación bancaria sobre recursos ajenos (%): (Deudas con entidades de crédito / Pasivo) x 100.....	15,51	9,63
<b>Estructura</b>		
Gastos financieros sobre cifra de negocios (%): (Gastos financieros / Importe neto de la cifra de negocios) x 100.....	39,63	75,20
Subvenciones sobre cifra de negocios (%): (Subvenciones a la explotación / Importe neto de la cifra de negocios) x 100.....	2,93	6,51
Inmovilizaciones materiales sobre activo (%): (Inmovilizado material e inversiones inmobiliarias/ Total activo) x 100.....	29,65	25,94
Fondos propios sobre pasivo y patrimonio neto (%): (Fondos propios / Total pasivo y patrimonio neto) x 100.....	31,16	29,76
<b>Rentabilidad</b>		
EBITDA sobre cifra de negocios (%): (EBITDA / Importe neto de la cifra de negocios) x 100.....	15,53	40,33
Rentabilidad económica (%): (Resultado antes de impuestos + Gastos financieros / Total activo) x 100.....	-1,93	-2,75
Rentabilidad financiera (%): (Resultado después de impuestos / Fondos propios) x 100.....	-9,81	-15,50
Dividendos sobre fondos propios (%): (Dividendos / Fondos propios) x100.....	-	-
<b>Productividad</b>		
Inmovilizado material por empleado (Miles de euros): Inmovilizado material e inversiones inmobiliarias/ Plantilla media.....	2.136,62	2.103,35
Cifra de negocios por empleado (Miles de euros): Importe neto de la cifra de negocios / Plantilla media.....	204,35	199,90
Beneficios por empleado (Miles de euros): Resultado después de impuestos / Plantilla media.....	-220,30	-373,84
Coste medio de personal (Miles de euros): Gastos de personal / Plantilla media.....	66,98	68,25

Plantilla media por categorías profesionales	2014			2013		
	Hombres	Mujeres	Total	Hombres	Mujeres	Total
Altos directivos.....	133	41	174	137	40	177
Otros directivos, técnicos y similares.....	1.480	632	2.112	1.486	628	2.114
Administrativos y auxiliares.....	907	423	1.330	931	420	1.351
Otro personal.....	2.054	273	2.327	2.147	242	2.389
<b>TOTAL.....</b>	<b>4.574</b>	<b>1.369</b>	<b>5.943</b>	<b>4.701</b>	<b>1.330</b>	<b>6.031</b>

Plantilla media por tipo de contrato	2014			2013		
	Hombres	Mujeres	Total	Hombres	Mujeres	Total
Personal fijo.....	4.138	1.200	5.338	4.272	1.174	5.446
Personal no fijo.....	436	169	605	429	156	585
<b>TOTAL.....</b>	<b>4.574</b>	<b>1.369</b>	<b>5.943</b>	<b>4.701</b>	<b>1.330</b>	<b>6.031</b>

Órgano de Administración	2014			2013		
	Hombres	Mujeres	Total	Hombres	Mujeres	Total
Consejeros ejecutivos.....	89	23	112	123	18	141
Resto de consejeros.....	268	66	334	282	59	341
<b>TOTAL.....</b>	<b>357</b>	<b>89</b>	<b>446</b>	<b>405</b>	<b>77</b>	<b>482</b>

## **2.3. Dependencia Ministerial**

III.2.3.1. Distribución de las entidades tratadas

Ministerio	Entidades tratadas	
	Número	Porcentaje
Agricultura, Alimentación y Medio Ambiente.....	1	0,53
Defensa.....	1	0,53
Economía y Competitividad.....	13	6,88
Educación, Cultura y Deporte.....	2	1,06
Fomento.....	68	35,98
Hacienda y Administraciones Públicas.....	101	53,43
Industria, Energía y Turismo.....	3	1,59
<b>Total.....</b>	<b>189</b>	<b>100,00</b>

### III.2.3.1. Distribución de las entidades tratadas

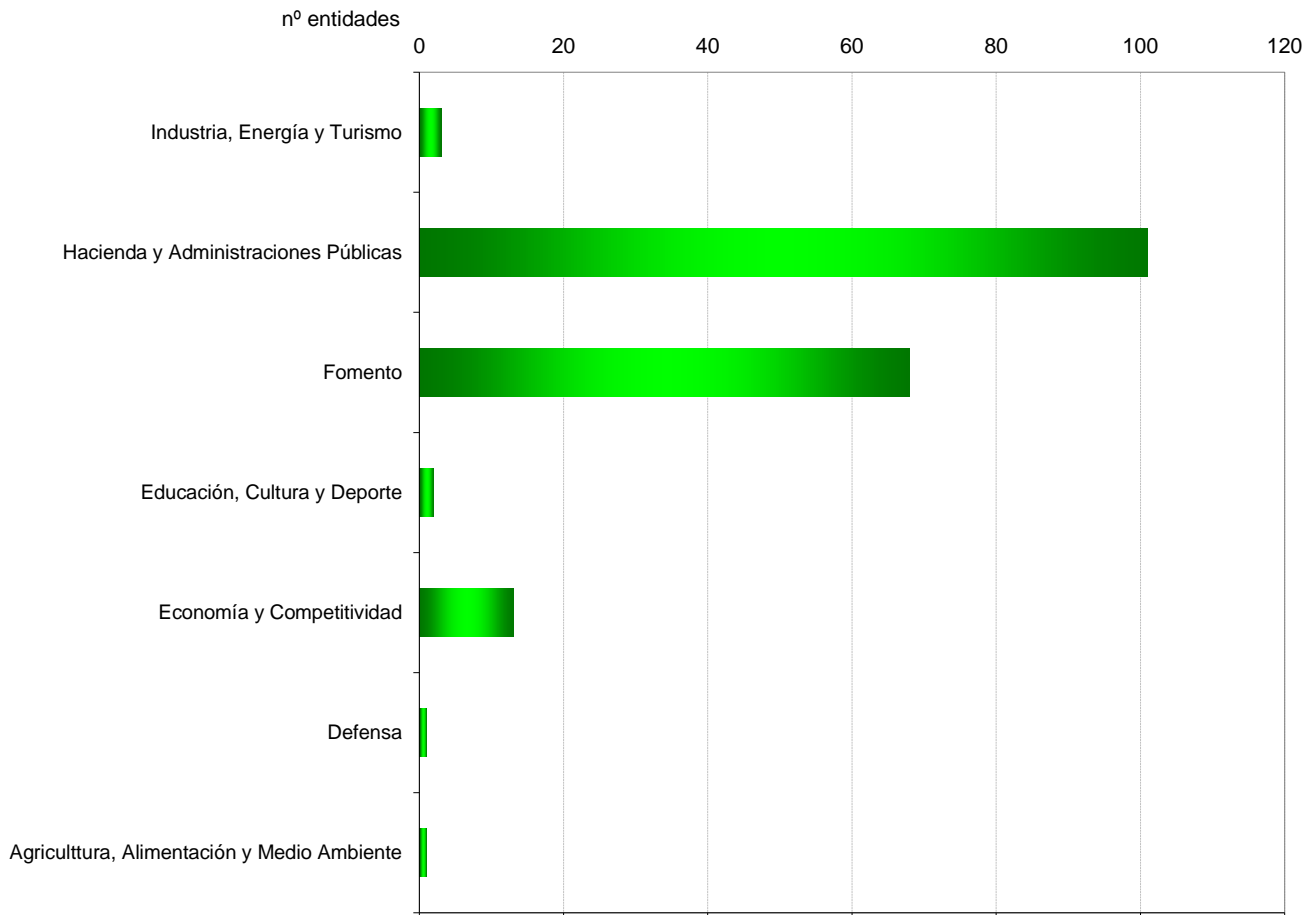

**III.2.3.2. Activo**

Ministerio	2014		2013		Variación	
	Miles de euros	Porcentaje	Miles de euros	Porcentaje	Absoluta	Porcentual
Economía y Competitividad.....	32.113.160	7,16	36.881.563	16,39	-4.768.403	-12,93
Fomento.....	124.841.610	27,85	121.862.682	54,14	2.978.928	2,44
Hacienda y Administraciones Públicas.....	65.640.049	14,64	64.741.450	28,77	898.599	1,39
Industria, Energía y Turismo.....	1.300.543	0,29	1.376.817	0,61	-76.274	-5,54
Resto de Ministerios.....	215.061	0,05	202.978	0,09	12.083	5,95
<b>Total.....</b>	<b>224.110.423</b>	<b>50,01</b>	<b>225.065.490</b>	<b>100,00</b>	<b>-955.067</b>	<b>-0,42</b>

### III.2.3.2. Activo

miles de euros

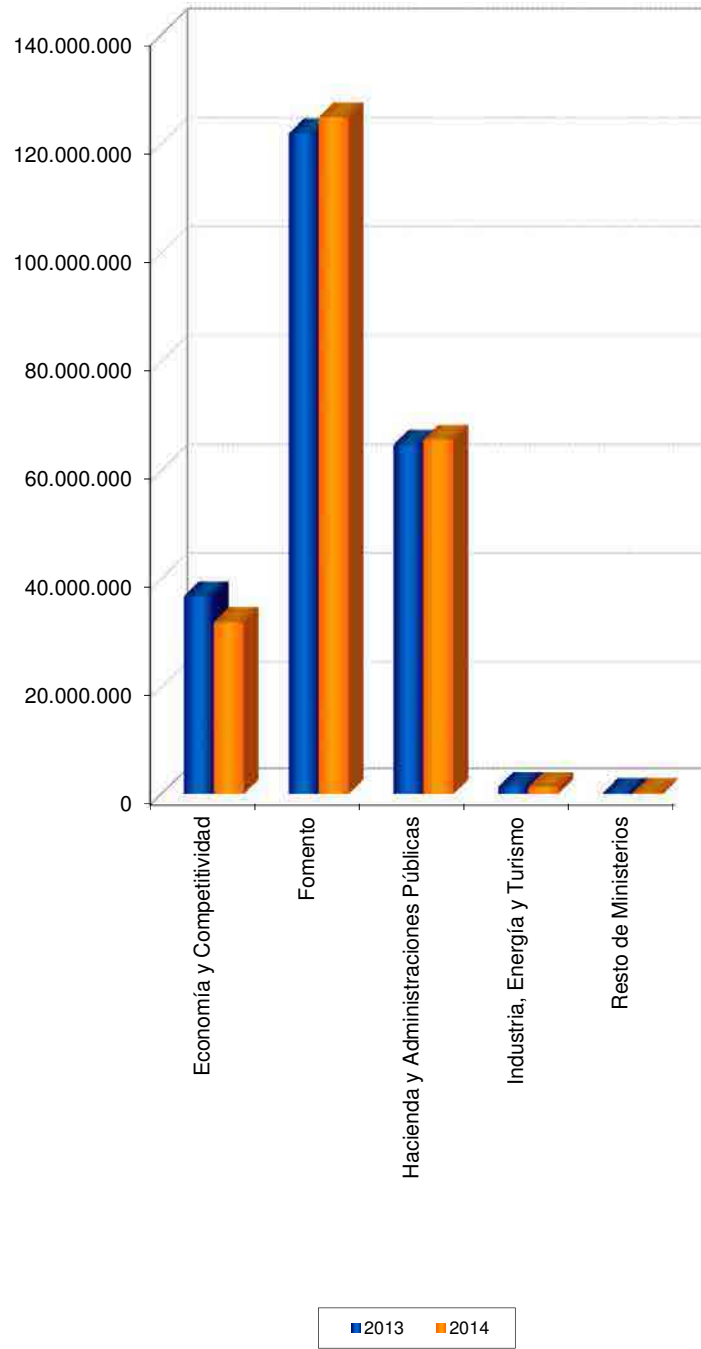



### III.2.3.3. Inmovilizado intangible

Ministerio	2014		2013		Variación	
	Miles de euros	Porcentaje	Miles de euros	Porcentaje	Absoluta	Porcentual
Economía y Competitividad.....	2.633	0,01	4.495	0,02	-1.862	-41,42
Fomento.....	442.114	2,09	497.444	2,34	-55.330	-11,12
Hacienda y Administraciones Públicas.....	20.729.447	97,90	20.730.128	97,63	-681	-
Industria, Energía y Turismo.....	885	-	1.211	0,01	-326	-26,92
Resto de Ministerios.....	849	-	537	-	312	58,10
<b>Total.....</b>	<b>21.175.928</b>	<b>100,00</b>	<b>21.233.815</b>	<b>100,00</b>	<b>-57.888</b>	<b>-0,27</b>

**III.2.3.4. Inmovilizado material e inversiones inmobiliarias**

Ministerio	2014		2013		Variación	
	Miles de euros	Porcentaje	Miles de euros	Porcentaje	Absoluta	Porcentual
Economía y Competitividad.....	240.906	0,23	224.424	0,22	16.482	7,34
Fomento.....	91.721.228	88,41	89.685.123	88,25	2.036.105	2,27
Hacienda y Administraciones Públicas.....	11.573.019	11,16	11.499.485	11,32	73.534	0,64
Industria, Energía y Turismo.....	93.352	0,09	97.853	0,10	-4.501	-4,60
Resto de Ministerios.....	110.871	0,11	112.321	0,11	-1.450	-1,29
<b>Total.....</b>	<b>103.739.376</b>	<b>100,00</b>	<b>101.619.206</b>	<b>100,00</b>	<b>2.120.171</b>	<b>2,09</b>

**III.2.3.5. Inversiones financieras a largo plazo**

Ministerio	2014		2013		Variación	
	Miles de euros	Porcentaje	Miles de euros	Porcentaje	Absoluta	Porcentual
Economía y Competitividad.....	21.596.426	38,34	22.438.718	38,86	-842.292	-3,75
Fomento.....	21.055.333	37,39	21.606.397	37,43	-551.064	-2,55
Hacienda y Administraciones Públicas.....	13.420.730	23,83	13.436.900	23,28	-16.170	-0,12
Industria, Energía y Turismo.....	213.894	0,38	211.293	0,37	2.601	1,23
Resto de Ministerios.....	32.735	0,06	32.867	0,06	-132	-0,40
<b>Total.....</b>	<b>56.319.118</b>	<b>100,00</b>	<b>57.726.175</b>	<b>100,00</b>	<b>-1.407.057</b>	<b>-2,44</b>

**III.2.3.6. Existencias**

Ministerio	2014		2013		Variación	
	Miles de euros	Porcentaje	Miles de euros	Porcentaje	Absoluta	Porcentual
Economía y Competitividad.....	6.537	0,09	6.000	0,09	537	8,95
Fomento.....	1.190.880	15,94	1.211.814	17,25	-20.934	-1,73
Hacienda y Administraciones Públicas.....	6.273.005	83,93	5.803.316	82,63	469.689	8,09
Industria, Energía y Turismo.....	-	-	-	-	-	-
Resto de Ministerios.....	2.635	0,04	2.299	0,03	336	14,62
<b>Total.....</b>	<b>7.473.057</b>	<b>100,00</b>	<b>7.023.429</b>	<b>100,00</b>	<b>449.628</b>	<b>6,40</b>

**III.2.2.7. Deudores comerciales y otras cuentas a cobrar**

<b>Forma Jurídica</b>	<b>2014</b>		<b>2013</b>		<b>Variación</b>	
	Miles de euros	Porcentaje	Miles de euros	Porcentaje	Absoluta	Porcentual
Sociedades mercantiles y asimiladas y Fondos de capital-riesgo.....	5.517.693	57,74	5.293.905	58,59	223.788	4,23
Entidades públicas empresariales.....	3.521.745	36,85	3.030.941	33,55	490.804	16,19
Otras entidades de derecho público y Consorcios.....	517.142	5,41	710.231	7,86	-193.089	-27,19
<b>Total.....</b>	<b>9.556.580</b>	<b>100,00</b>	<b>9.035.077</b>	<b>100,00</b>	<b>521.503</b>	<b>5,77</b>

**III.2.3.8. Inversiones financieras a corto plazo**

Ministerio	2014		2013		Variación	
	Miles de euros	Porcentaje	Miles de euros	Porcentaje	Absoluta	Porcentual
Economía y Competitividad.....	1.748.364	21,05	4.684.549	40,78	-2.936.185	-62,68
Fomento.....	3.022.732	36,39	2.690.008	23,41	332.724	12,37
Hacienda y Administraciones Públicas.....	3.525.081	42,45	4.108.993	35,77	-583.912	-14,21
Industria, Energía y Turismo.....	9.183	0,11	4.827	0,04	4.356	90,24
Resto de Ministerios.....	191	-	112	-	79	70,54
<b>Total.....</b>	<b>8.305.551</b>	<b>100,00</b>	<b>11.488.489</b>	<b>100,00</b>	<b>-3.182.938</b>	<b>-27,71</b>

**III.2.3.9. Patrimonio neto**

Ministerio	2014		2013		Variación	
	Miles de euros	Porcentaje	Miles de euros	Porcentaje	Absoluta	Porcentual
Economía y Competitividad.....	7.054.087	6,05	7.168.382	6,28	-114.295	-1,59
Fomento.....	59.933.018	51,45	57.813.814	50,68	2.119.204	3,67
Hacienda y Administraciones Públicas.....	48.452.029	41,58	48.012.909	42,08	439.120	0,92
Industria, Energía y Turismo.....	918.248	0,79	943.102	0,83	-24.854	-2,64
Resto de Ministerios.....	156.052	0,13	152.912	0,13	3.140	2,05
<b>Total.....</b>	<b>116.513.434</b>	<b>100,00</b>	<b>114.091.119</b>	<b>100,00</b>	<b>2.422.315</b>	<b>2,12</b>

### III.2.3.3. Patrimonio Neto

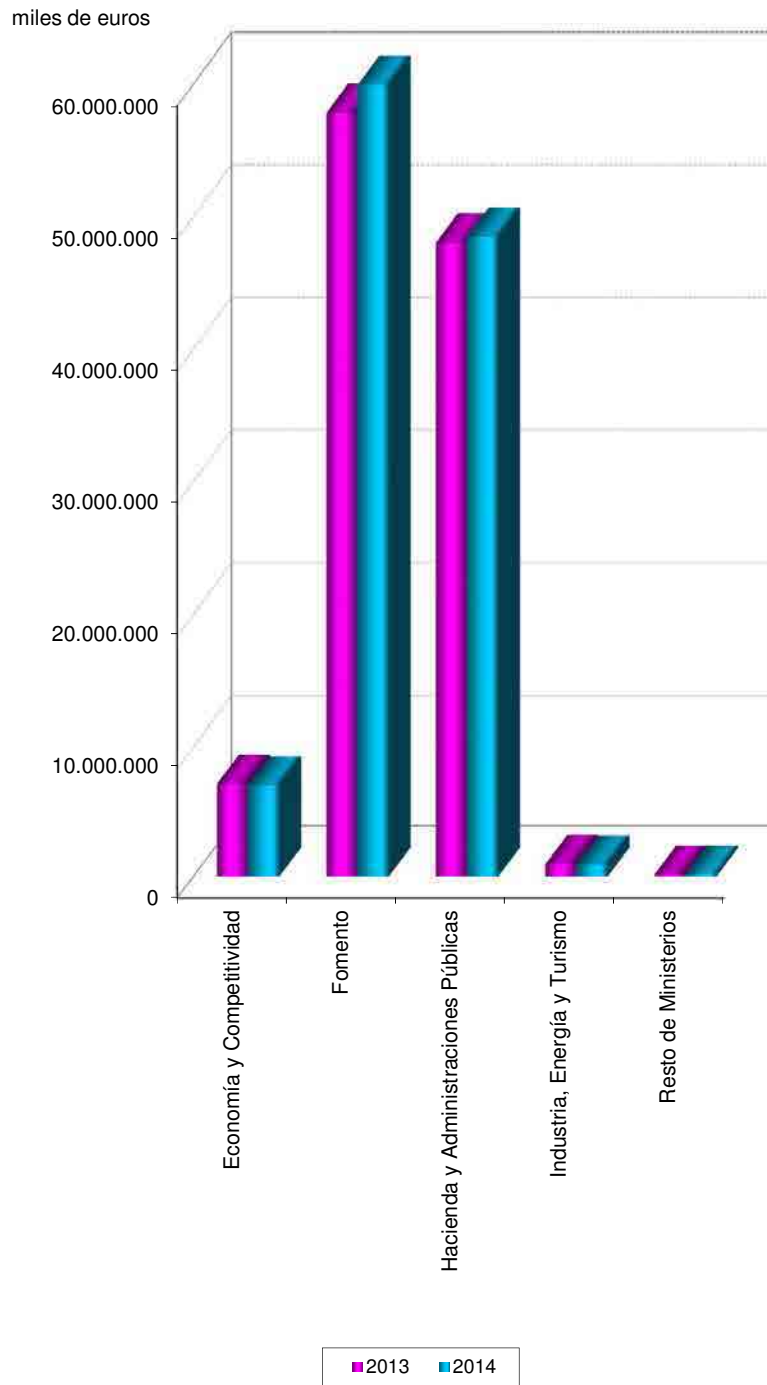



**III.2.3.10. Pasivo**

Ministerio	2014		2013		Variación	
	Miles de euros	Porcentaje	Miles de euros	Porcentaje	Absoluta	Porcentual
Economía y Competitividad.....	25.059.073	23,29	29.713.181	26,77	-4.654.108	-15,66
Fomento.....	64.908.592	60,33	64.048.868	57,72	859.724	1,34
Hacienda y Administraciones Públicas.....	17.188.020	15,97	16.728.541	15,07	459.479	2,75
Industria, Energía y Turismo.....	382.295	0,36	433.715	0,39	-51.420	-11,86
Resto de Ministerios.....	59.009	0,05	50.066	0,05	8.943	17,86
<b>Total.....</b>	<b>107.596.989</b>	<b>100,00</b>	<b>110.974.371</b>	<b>100,00</b>	<b>-3.377.382</b>	<b>-3,04</b>

**III.2.3.11. Cifra de negocios**

<b>Ministerio</b>	<b>2014</b>		<b>2013</b>		<b>Variación</b>	
	Miles de euros	Porcentaje	Miles de euros	Porcentaje	Absoluta	Porcentual
Economía y Competitividad.....	463.701	2,04	449.133	1,97	14.568	3,24
Fomento.....	8.647.924	38,12	8.469.388	37,19	178.536	2,11
Hacienda y Administraciones Públicas.....	13.378.998	58,98	13.678.285	60,07	-299.287	-2,19
Industria, Energía y Turismo.....	47.721	0,21	37.494	0,16	10.227	27,28
Resto de Ministerios.....	147.881	0,65	139.033	0,61	8.848	6,36
<b>Total.....</b>	<b>22.686.225</b>	<b>100,00</b>	<b>22.773.333</b>	<b>100,00</b>	<b>-87.108</b>	<b>-0,38</b>

### III.2.3.4. Cifra de negocios

miles de euros

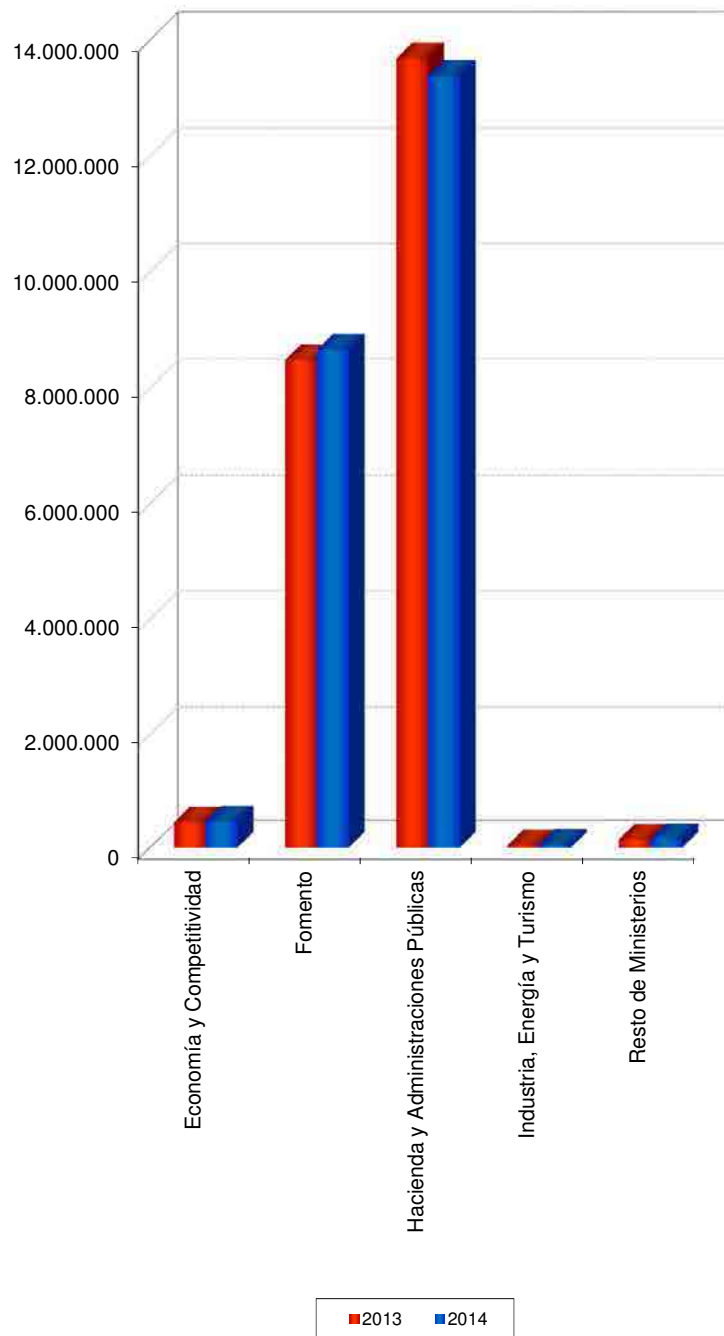

**III.2.3.12. Resultado del ejercicio**

<b>Ministerio</b>	<b>2014</b>		<b>2013</b>		<b>Variación</b>	
	Miles de euros	Porcentaje	Miles de euros	Porcentaje	Absoluta	Porcentual
Economía y Competitividad.....	-768.359	-736,68	-2.789.449	724,77	2.021.090	72,46
Fomento.....	173.715	166,55	546.933	-142,10	-373.218	-68,24
Hacienda y Administraciones Públicas.....	720.091	690,40	1.888.477	-490,68	-1.168.386	-61,87
Industria, Energía y Turismo.....	-26.248	-25,16	-27.441	7,13	1.193	4,35
Resto de Ministerios.....	5.101	4,89	-3.388	0,88	8.489	250,56
<b>Total.....</b>	<b>104.300</b>	<b>100,00</b>	<b>-384.868</b>	<b>100,00</b>	<b>489.168</b>	<b>127,10</b>

### III.2.3.5. Resultado del ejercicio

miles de euros

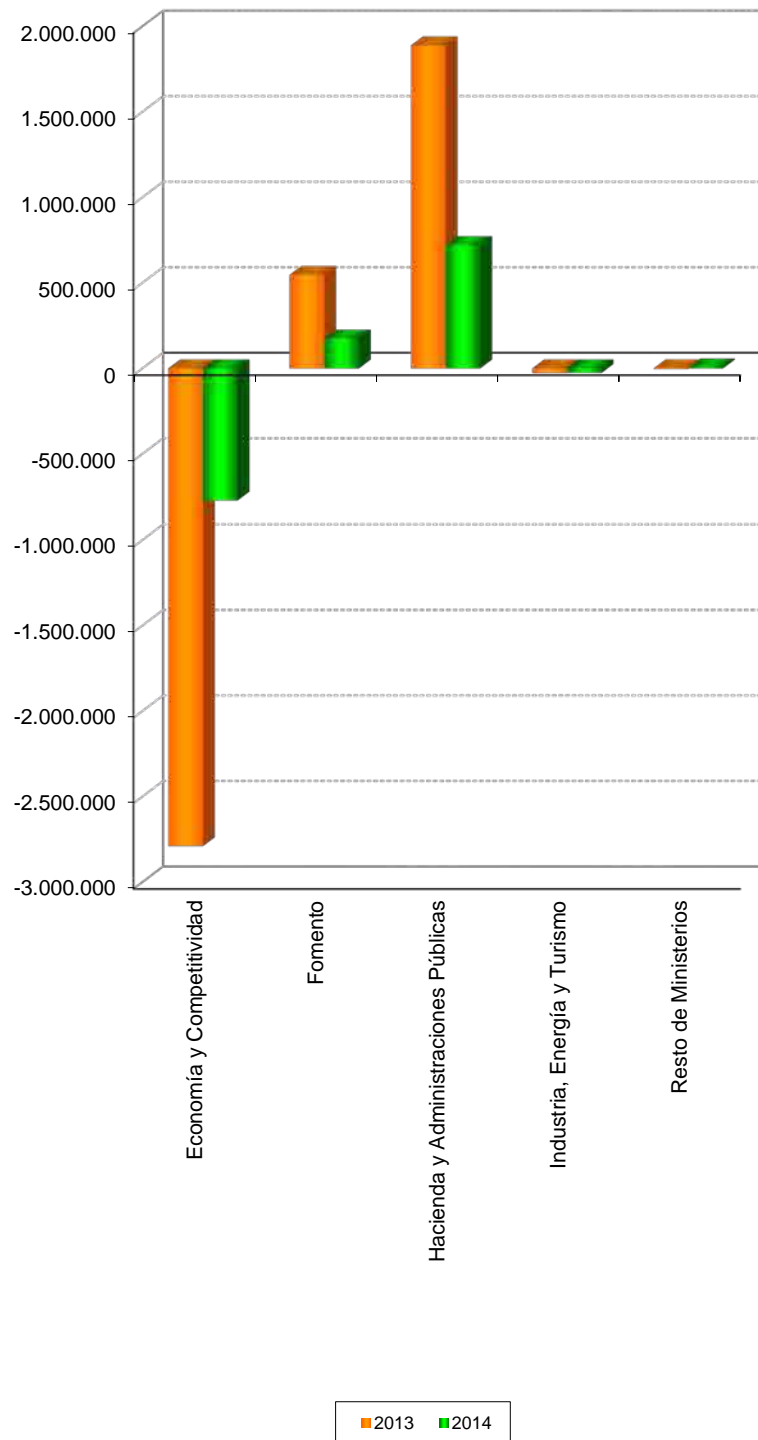

III.2.3.13. Indicadores económico-financieros de la situación financiera

Porcentaje

Ministerio	Endeudamiento		Solvencia técnica		Cobertura del inmovilizado		Financiación bancaria sobre recursos ajenos	
	2014	2013	2014	2013	2014	2013	2014	2013
Economía y Competitividad.....	355,24	414,50	258,15	149,79	121,14	116,35	7,57	1,89
Fomento.....	108,30	110,79	130,06	101,82	102,21	100,14	49,32	50,51
Hacienda y Administraciones Públicas.....	35,47	34,84	307,50	284,43	122,68	120,92	10,10	11,02
Industria, Energía y Turismo.....	41,63	45,99	594,77	548,08	366,70	380,27	-	-
Resto de Ministerios.....	37,81	32,74	123,62	118,14	108,66	105,57	0,01	0,08

III.2.3.14. Indicadores económico-financieros de estructura

Porcentaje

Ministerio	Inmovilizaciones materiales sobre activo		Gastos financieros sobre cifra de negocios		Subvenciones sobre cifra de negocios		Fondos propios sobre patrimonio neto y pasivo	
	2014	2013	2014	2013	2014	2013	2014	2013
Economía y Competitividad.....	0,75	0,61	93,45	188,83	36,89	48,39	21,14	18,77
Fomento.....	73,47	73,60	16,34	13,75	15,32	16,73	30,32	30,74
Hacienda y Administraciones Públicas.....	17,63	17,76	1,88	1,61	10,02	8,40	69,12	69,80
Industria, Energía y Turismo.....	7,18	7,11	1,23	1,62	112,14	69,81	53,84	50,27
Resto de Ministerios.....	51,55	55,34	0,03	0,05	0,70	2,54	71,97	74,73

III.2.3.15. Indicadores económico-financieros de rentabilidad

Porcentaje

Ministerio	EBITDA sobre cifra de negocios		Rentabilidad económica		Rentabilidad financiera		Dividendos sobre fondos propios	
	2014	2013	2014	2013	2014	2013	2014	2013
Economía y Competitividad.....	-30,77	-70,02	-0,87	-5,26	-11,32	-40,29	0,24	0,04
Fomento.....	35,22	32,70	1,49	1,28	0,46	1,46	0,02	0,01
Hacienda y Administraciones Públicas.....	14,30	18,80	2,37	4,27	1,59	4,18	3,02	3,67
Industria, Energía y Turismo.....	-183,52	-646,67	-1,97	-1,95	-3,75	-3,97	-	-
Resto de Ministerios.....	5,89	2,13	2,86	-1,50	3,30	-2,23	1,29	1,32



III.2.3.16. Indicadores económico-financieros de productividad

porcentaje

Ministerio	Cifra de negocios por empleado		Inmovilizado material por empleado		Coste medio de personal		Beneficios por empleado	
	2014	2013	2014	2013	2014	2013	2014	2013
Economía y Competitividad.....	322,69	311,25	167,65	155,53	59,55	58,55	-534,70	-1.933,09
Fomento.....	174,82	165,10	1.854,19	1.748,32	58,57	56,73	3,51	10,66
Hacienda y Administraciones Públicas.....	150,49	149,63	130,17	125,79	36,72	35,02	8,10	20,66
Industria, Energía y Turismo.....	113,62	86,99	222,27	227,04	53,04	50,88	-62,50	-63,67
Resto de Ministerios.....	90,67	81,74	67,98	66,03	58,97	58,38	3,13	-1,99

**III.2.3.17. Recursos humanos**

Ministerio	2014		2013		Variación	
	Plantilla media	Porcentaje	Plantilla media	Porcentaje	Absoluta	Porcentual
Economía y Competitividad.....	1.437	1,01	1.443	0,99	-6	-0,42
Fomento.....	49.467	34,87	51.298	35,07	-1.831	-3,57
Hacienda y Administraciones Públicas.....	88.905	62,67	91.416	62,49	-2.511	-2,75
Industria, Energía y Turismo.....	420	0,30	431	0,29	-11	-2,55
Resto de Ministerios.....	1.631	1,15	1.701	1,16	-70	-4,12
<b>Total.....</b>	<b>141.860</b>	<b>100,00</b>	<b>146.289</b>	<b>100,00</b>	<b>-4.429</b>	<b>-13,41</b>

### III.2.3.5. Recursos humanos

plantilla media

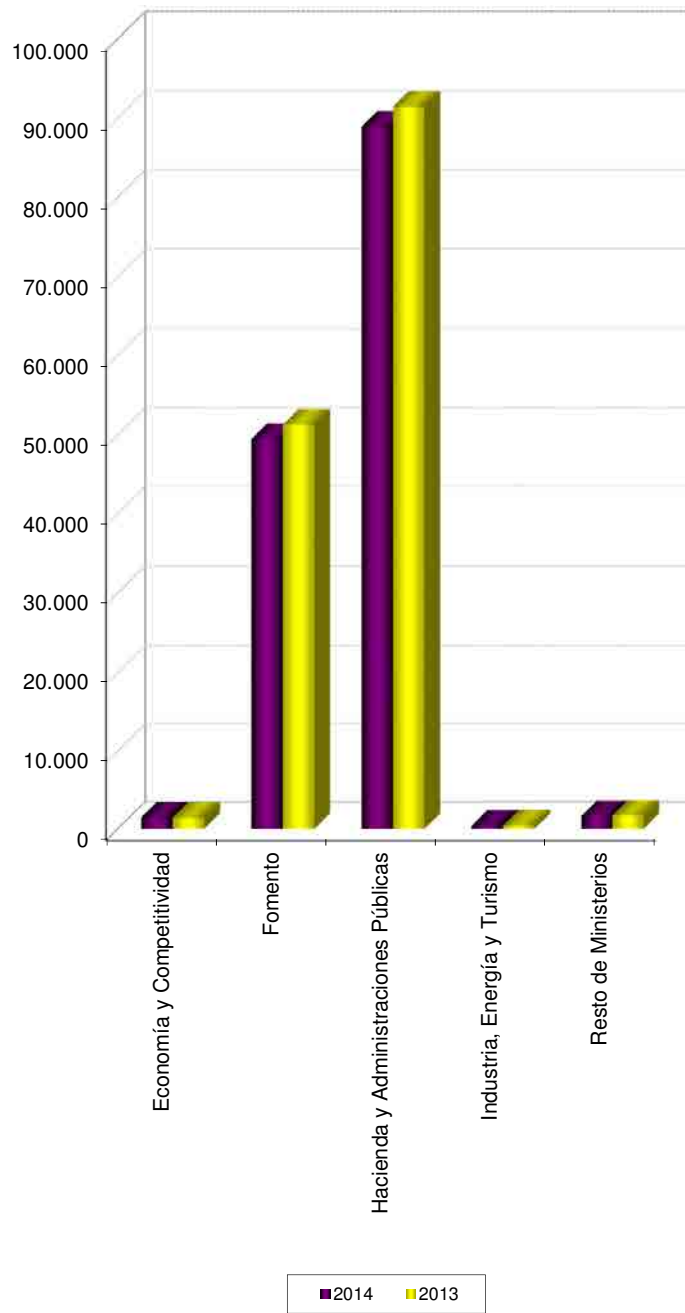

# Hacienda y Administraciones Públicas

## ENTIDADES TRATADAS

<p>A.I. ABRA INDUSTRIAL, S.A.          AGENCIA EFE, S.A.          AGRUMINSA, S.A.          AGUAS DE LAS CUENCAS DE ESPAÑA, S.A.          AGUAS DE LAS CUENCAS MEDITERRANEAS, S.A.          ALIMENTOS Y ACEITES, S.A.          APARCAMIENTO ZONA FRANCA S.L.          APARCAMIENTOS SUBTERRANEOS DE VIGO, S.L.          ASNEF-LOGALTY, S.L.          BANESTO ENISA SEPI DESARROLLO, FONDO DE CAPITAL RIESGO DE RÉGIMEN SIMPLIFICADO          CANAL DE NAVARRA, S.A.          CESCE SERVICIOS CORPORATIVOS, S.L.          CESCE SERVICIOS, S.A. DE C.V.          COFIVACASA, S.A.          COLONIZACION Y TRANSFORMACION AGRARIA, S.A.          COMPAÑIA DE LOS FERROCARRILES DE MADRID A ZARAGOZA Y ALICANTE, S.A. (EN LIQUIDACION)          COMPAÑIA DEL FERROCARRIL CENTRAL DE ARAGON, S.A. EN LIQUIDACION          COMPAÑIA ESPAÑOLA DE REAFIANZAMIENTO, S.A.          COMPAÑIA ESPAÑOLA DE TABACO EN RAMA, S.A.          CONSORCIO DE LA ZONA FRANCA DE CÁDIZ          CONSORCIO DE LA ZONA FRANCA DE GRAN CANARIA          CONSORCIO DE LA ZONA FRANCA DE SANTA CRUZ DE TENERIFE (*)          CONSORCIO DE LA ZONA FRANCA DE VIGO          CONSORCIO INTERNACIONAL DE ASEGURADORAS DE CRÉDITO, S.A.          CORPORACIÓN ALIMENTARIA QUALITY, S.A. EN LIQUIDACION          CORPORACIÓN DE RADIO Y TELEVISIÓN ESPAÑOLA, S.A.          CORREOS EXPRESS PAQUETERÍA URGENTE, S.A.          CORREOS TELECOM, S.A.          CTI TECNOLOGÍA Y GESTIÓN, S.A.          DBK, S.A.          DEFEX, S.A.          DESARROLLOS EMPRESARIALES DE LA ZONA FRANCA DE CÁDIZ, S.A.          EFE NEWS SERVICES, INC.          EMPRESA DE TRANSFORMACION AGRARIA, S.A.          EMPRESA NACIONAL DE INNOVACION, S.A.          EMPRESA PARA LA GESTION DE RESIDUOS INDUSTRIALES, S.A.          ENTE PÚBLICO DE RADIOTELEVISIÓN ESPAÑOLA EN LIQUIDACIÓN          ENUSA INDUSTRIAS AVANZADAS, S.A.          ENUSA-ENWESA AIE          ENWESA OPERACIONES, S.A.          EQUIPOS NUCLEARES, S.A.          EQUIPOS TERMOMETÁLICOS, S.A.          EXPASA AGRICULTURA Y GANADERÍA, S.A.          EXPRESS TRUCK, S.A.          FABRICA NACIONAL DE MONEDA Y TIMBRE-REAL CASA DE LA MONEDA          FONDO DE LIQUIDACIÓN ASICA (*)          FONDO ENISA, FESPYME, SEPIDES PARA LA EXPANSION DE LA PYME, FCR, DE REGIMEN SIMPLIFICADO          GRUPO CESCE SERVICIOS TECNOLÓGICOS AIE          HIPÓDROMO DE LA ZARZUELA, S.A.          HULLERAS DEL NORTE S.A.          INFORMA COLOMBIA, S.A.          INFORMA D&amp;B, SERVIÇOS DE GESTÃO DE EMPRESAS, SOCIEDADE UNIPESSOAL, LDA (*)</p>	<p>INFORMA, D&amp;B, S.A.          IZAR CONSTRUCCIONES NAVALES, S.A. EN LIQUIDACIÓN          LOGALTY SERVICIOS DE TERCERO DE CONFIANZA, S.L.          MERCADOS CENTRALES DE ABASTECIMIENTO DE ALGECIRAS, S.A.          MERCADOS CENTRALES DE ABASTECIMIENTO DE ASTURIAS, S.A.          MERCADOS CENTRALES DE ABASTECIMIENTO DE BADAJOZ, S.A.          MERCADOS CENTRALES DE ABASTECIMIENTO DE LAS PALMAS, S.A.          MERCADOS CENTRALES DE ABASTECIMIENTO DE MALAGA, S.A.          MERCADOS CENTRALES DE ABASTECIMIENTO, S.A.          MINAS DE ALMADEN Y ARRAYANES, S.A.          NAVANTIA AUSTRALIA PTY. LTD.          NAVANTIA, S.A.          NEXEA GESTIÓN DOCUMENTAL, S.A.          OLYMPIC MOLL, S.A.          ONERATE CONSULTING, S.L.          PARADORES DE TURISMO DE ESPAÑA, S.A.          PARQUE EMPRESARIAL PRINCIPADO DE ASTURIAS, S.L.          PROGRAMAS Y EXPLOTACIONES DE RADIODIFUSION, S.A.          QUALITY FISH INDUSTRIAS PESQUERAS, S.A. EN LIQUIDACION          QUALITY FOOD INDUSTRIA ALIMENTARIA, S.A.U. EN LIQUIDACION          RADIO NACIONAL DE ESPAÑA, S.A. EN LIQUIDACIÓN          RUMASA, S.A.          S.A. DE ELECTRÓNICA SUBMARINA          SADIM INVERSIONES, S.A. (*)          SAES CAPITAL, S.A.          SAINSEL SISTEMAS NAVALES, S.A.U.          SEPI DESARROLLO EMPRESARIAL, S.A.          SEPIDES GESTION S.G.E.C.R., S.A.          SERVICIOS DOCUMENTALES DE ANDALUCIA, S.L.          SERVICIOS Y ESTUDIOS PARA LA NAVEGACIÓN AÉREA Y LA SEGURIDAD AERONÁUTICA, S.A.          SOCIEDAD ANONIMA ESTATAL DE CAUCION AGRARIA (*)          SOCIEDAD ASTURIANA DE DIVERSIFICACIÓN MINERA, S.A.          SOCIEDAD DE GESTIÓN DEL PROYECTO ALETAS, S.A.          SOCIEDAD DE INFRAESTRUCTURAS Y EQUIPAMIENTOS PENITENCIARIOS, S.A.          SOCIEDAD ESPAÑOLA DE ESTUDIOS PARA LA COMUNICACION FIJA A TRAVES DEL ESTRECHO DE GIBRALTAR, S.A.          SOCIEDAD ESTATAL CORREOS Y TELEGRAFOS, S.A.          SOCIEDAD ESTATAL DE ACCIÓN CULTURAL, S.A.          SOCIEDAD ESTATAL DE GESTION INMOBILIARIA DE PATRIMONIO, S.A.          SOCIEDAD ESTATAL DE INFRAESTRUCTURAS AGRARIAS, S.A.          SOCIEDAD ESTATAL DE INFRAESTRUCTURAS DEL TRANSPORTE TERRESTRE, S.A.          SOCIEDAD ESTATAL DE PARTICIPACIONES INDUSTRIALES          SOCIEDAD ESTATAL LOTERÍAS Y APUESTAS DEL ESTADO, S.A.          SOCIEDAD ESTATAL PARA LA GESTIÓN DE LA INNOVACIÓN Y LAS TECNOLOGÍAS TURÍSTICAS, S.A.          SOCIEDAD PARA EL DESARROLLO INDUSTRIAL DE EXTREMADURA, S.A.          TECNOLOGIAS Y SERVICIOS AGRARIOS, S.A.          TELEVISION ESPAÑOLA, S.A. EN LIQUIDACIÓN          TRAGSA BRASIL DESENVOLVIMIENTO DE PROJETOS AGRARIOS, LTDA          VIGO ACTIVO SOCIEDAD DE CAPITAL RIESGO DE RÉGIMEN SIMPLIFICADO, S.A.          VIPAR PARQUE EMPRESARIAL S.L.</p>
--	--

(\*) La empresa no ha presentado el Estado de Flujos de Efectivo.

**ENTIDADES NO TRATADAS**

CESCE SERVICIOS CHILE, S.A.  
CESCEBRASIL SERVICOS E GESTAO DE RISCOS, LTDA

ACTIVO	2014		2013		Variación	
	Miles de euros	Porcentaje	Miles de euros	Porcentaje	Absoluta	Porcentual
<b>A) ACTIVO NO CORRIENTE.....</b>	<b>49.126.339</b>	<b>74,84</b>	<b>48.950.305</b>	<b>75,61</b>	<b>176.034</b>	<b>0,36</b>
Inmovilizado intangible.....	20.729.447	31,58	20.730.128	32,02	-681	-
Inmovilizado material.....	10.680.916	16,27	10.601.273	16,37	79.643	0,75
Inversiones inmobiliarias.....	892.103	1,36	898.212	1,39	-6.109	-0,68
Inversiones en empresas del grupo y asociadas a largo plazo.	4.956.266	7,55	4.980.175	7,69	-23.909	-0,48
Inversiones financieras a largo plazo.....	8.464.464	12,90	8.456.725	13,06	7.739	0,09
Activos por impuesto diferido.....	205.012	0,31	206.326	0,32	-1.314	-0,64
Deudores comerciales no corrientes.....	3.198.131	4,87	3.077.466	4,75	120.665	3,92
<b>B) ACTIVO CORRIENTE.....</b>	<b>16.513.710</b>	<b>25,16</b>	<b>15.791.145</b>	<b>24,39</b>	<b>722.565</b>	<b>4,58</b>
Activos no corrientes mantenidos para la venta.....	120.154	0,18	207.426	0,32	-87.272	-42,07
Existencias.....	6.273.005	9,56	5.803.316	8,96	469.689	8,09
Deudores comerciales y otras cuentas a cobrar.....	3.568.329	5,44	3.358.426	5,19	209.903	6,25
Inversiones en empresas del grupo y asociadas a corto plazo.	2.303.257	3,51	2.306.727	3,56	-3.470	-0,15
Inversiones financieras a corto plazo.....	1.221.824	1,86	1.802.266	2,78	-580.442	-32,21
Periodificaciones a corto plazo.....	11.886	0,02	24.873	0,04	-12.987	-52,21
Efectivo y otros activos líquidos equivalentes.....	3.015.255	4,59	2.288.111	3,53	727.144	31,78
<b>TOTAL ACTIVO.....</b>	<b>65.640.049</b>	<b>100,00</b>	<b>64.741.450</b>	<b>100,00</b>	<b>898.599</b>	<b>1,39</b>

PATRIMONIO NETO Y PASIVO	2014		2013		Variación	
	Miles de euros	Porcentaje	Miles de euros	Porcentaje	Absoluta	Porcentual
<b>A) PATRIMONIO NETO.....</b>	<b>48.452.029</b>	<b>73,81</b>	<b>48.012.909</b>	<b>74,16</b>	<b>439.120</b>	<b>0,92</b>
A-1) Fondos propios.....	45.367.973	69,12	45.187.661	69,80	180.312	0,40
Capital.....	37.133.839	56,57	37.067.537	57,25	66.302	0,18
Reservas, Prima de emisión, Resultados de ejercicios anteriores y otros.....	7.514.043	11,45	6.231.647	9,63	1.282.396	20,58
Resultado del ejercicio.....	720.091	1,10	1.888.477	2,92	-1.168.386	-61,87
A-2) Ajustes por cambio de valor.....	195.395	0,30	224.788	0,35	-29.393	-13,08
A-3) Subvenciones, donaciones y legados recibidos.....	2.888.661	4,40	2.600.460	4,02	288.201	11,08
<b>B) PASIVO NO CORRIENTE.....</b>	<b>11.817.772</b>	<b>18,00</b>	<b>11.176.612</b>	<b>17,26</b>	<b>641.160</b>	<b>5,74</b>
Provisiones a largo plazo.....	3.823.938	5,83	3.549.146	5,48	274.792	7,74
Deudas a largo plazo.....	5.867.791	8,94	5.374.710	8,30	493.081	9,17
Deudas con empresas del grupo y asociadas a largo plazo.....	303.195	0,46	349.159	0,54	-45.964	-13,16
Pasivos por impuestos diferidos.....	928.720	1,41	1.032.793	1,60	-104.073	-10,08
Periodificaciones a largo plazo.....	892.744	1,36	869.428	1,34	23.316	2,68
Acreedores comerciales no corrientes.....	1.384	-	1.376	-	8	0,58
Deuda con características especiales a largo plazo.....	-	-	-	-	-	-
<b>C) PASIVO CORRIENTE.....</b>	<b>5.370.248</b>	<b>8,18</b>	<b>5.551.929</b>	<b>8,58</b>	<b>-181.681</b>	<b>-3,27</b>
Pasivos vinculados con activos no corrientes mantenidos para la venta.....	-1	-	-	-	-1	-
Provisiones a corto plazo.....	439.344	0,67	595.181	0,92	-155.837	-26,18
Deudas a corto plazo.....	559.077	0,85	641.277	0,99	-82.200	-12,82
Deudas con empresas del grupo y asociadas a corto plazo.....	938.876	1,43	938.658	1,45	218	0,02
Acreedores comerciales y otras cuentas a pagar.....	3.345.155	5,10	3.278.196	5,06	66.959	2,04
Periodificaciones a corto plazo.....	87.797	0,13	98.617	0,15	-10.820	-10,97
Deuda con características especiales a corto plazo.....	-	-	-	-	-	-
<b>TOTAL PATRIMONIO NETO Y PASIVO.....</b>	<b>65.640.049</b>	<b>100,00</b>	<b>64.741.450</b>	<b>100,00</b>	<b>898.599</b>	<b>1,39</b>

Concepto	2014		2013		Variación	
	Miles de euros	Porcentaje	Miles de euros	Porcentaje	Absoluta	Porcentual
<b>A) OPERACIONES CONTINUADAS</b>						
Importe neto de la cifra de negocios.....	13.378.998	100,00	13.678.285	100,00	-299.287	-2,19
Variación de existencias de productos terminados y en curso de fabricación.....	-18.548	-0,13	-24.945	-0,18	6.397	25,64
Trabajos realizados por la empresa para su activo.....	22.411	0,17	25.743	0,19	-3.332	-12,94
Aprovisionamientos.....	-7.278.357	-54,40	-6.980.964	-51,03	-297.393	-4,26
Otros ingresos de explotación.....	1.492.136	11,15	1.308.320	9,56	183.816	14,05
Gastos de personal.....	-3.264.569	-24,40	-3.201.421	-23,40	-63.148	-1,97
Otros gastos de explotación.....	-2.418.904	-18,07	-2.233.006	-16,32	-185.898	-8,33
Amortización del inmovilizado.....	-430.398	-3,21	-423.755	-3,09	-6.643	-1,57
Imputación de subvenciones de inmovilizado no financiero y otras.....	118.898	0,89	122.804	0,90	-3.906	-3,18
Excesos de provisiones.....	50.921	0,38	62.188	0,45	50.921	81,88
Deterioro y resultado por enajenación del inmovilizado.....	-371.790	-2,77	203.739	1,49	-575.529	-282,48
Diferencia negativa de combinaciones de negocio.....	-	-	-	-	-	-
Otros resultados.....	-3.998	-0,02	-16.187	-0,11	12.189	75,30
<b>A.1) RESULTADO DE EXPLOTACIÓN.....</b>	<b>1.276.800</b>	<b>9,54</b>	<b>2.520.801</b>	<b>18,43</b>	<b>-1.244.001</b>	<b>-49,35</b>
Ingresos financieros.....	272.399	2,04	261.202	1,91	11.197	4,29
Gastos financieros.....	-251.908	-1,88	-219.576	-1,60	-32.332	-14,73
Variación de valor razonable en instrumentos financieros.....	2.128	0,02	3.445	0,03	-1.317	-38,23
Diferencias de cambio.....	904	0,01	387	-	517	133,59
Deterioro y resultado por enajenaciones de instrumentos financieros.....	-11.524	-0,08	-43.711	-0,31	32.187	73,64
Otros ingresos y gastos de carácter financiero.....	16.085	0,12	21.889	0,16	-5.804	-26,52
<b>A.2) RESULTADO FINANCIERO.....</b>	<b>28.084</b>	<b>0,21</b>	<b>23.636</b>	<b>0,17</b>	<b>4.448</b>	<b>18,82</b>
<b>A.3) RESULTADO ANTES DE IMPUESTOS.....</b>	<b>1.304.884</b>	<b>9,75</b>	<b>2.544.437</b>	<b>18,60</b>	<b>-1.239.553</b>	<b>-48,72</b>
Impuestos sobre beneficios.....	-584.793	-4,37	-655.960	-4,79	71.167	10,85
<b>A.4) RESULTADO DEL EJERCICIO PROCEDENTE DE OPERACIONES CONTINUADAS.....</b>	<b>720.091</b>	<b>5,38</b>	<b>1.888.477</b>	<b>13,81</b>	<b>-1.168.386</b>	<b>-61,87</b>
<b>B) OPERACIONES INTERRUMPIDAS</b>						
Resultado del ejercicio procedente de operaciones interrumpidas neto de impuestos.....	-	-	-	-	-	-
<b>A.5) RESULTADO DEL EJERCICIO.....</b>	<b>720.091</b>	<b>5,38</b>	<b>1.888.477</b>	<b>13,81</b>	<b>-1.168.386</b>	<b>-61,87</b>



Concepto	2014		2013		Variación	
	Miles de euros	Porcentaje	Miles de euros	Porcentaje	Absoluta	Porcentual
Importe neto de la cifra de negocios.....	13.378.998	100,00	13.678.285	100,00	-299.287	-2,19
Variación de existencias de productos terminados y en curso de fabricación.....	-18.548	-0,13	-24.945	-0,18	6.397	25,64
Trabajos efectuados por la empresa para su activo.....	22.411	0,17	25.743	0,19	-3.332	-12,94
Aprovisionamientos.....	-7.278.357	-54,40	-6.980.964	-51,03	-297.393	-4,26
Otros ingresos de explotación.....	1.492.136	11,15	1.308.320	9,56	183.816	14,05
Gastos de personal.....	-3.264.569	-24,40	-3.201.421	-23,40	-63.148	-1,97
Otros gastos de explotación.....	-2.418.904	-18,07	-2.233.006	-16,32	-185.898	-8,33
<b>EBITDA.....</b>	<b>1.913.167</b>	<b>14,30</b>	<b>2.572.012</b>	<b>18,80</b>	<b>-658.845</b>	<b>-25,62</b>

Concepto	2014	2013
A) Resultado de la cuenta de pérdidas y ganancias.....	720.091	1.888.477
B) Ingresos y gastos imputados directamente al patrimonio neto.....	940.840	892.678
I. Por valoración instrumentos financieros.....	23.956	180.054
II. Por coberturas de flujos de efectivo.....	-83.424	21.046
III. Subvenciones, donaciones y legados recibidos.....	1.107.422	1.011.539
IV. Por ganancias y pérdidas actuariales y otros ajustes.....	59.880	20.608
V. Por activos no corrientes y pasivos vinculados, mantenidos para la venta.....	53	248
VI. Diferencias de conversión.....	-614	-2
VII. Efecto impositivo.....	-166.433	-340.815
C) Transferencias a la cuenta de pérdidas y ganancias.....	-613.602	-617.670
VIII. Por valoración de instrumentos financieros.....	-2.285	-2.682
IX. Por coberturas de flujos de efectivo.....	1.850	6.394
X. Subvenciones, donaciones y legados recibidos.....	-873.574	-883.287
XI. Por activos no corrientes y pasivos vinculados, mantenidos para la venta.....	-	-
XII. Diferencias de conversión.....	-	-5
XIII. Efecto impositivo.....	260.407	261.910
<b>TOTAL DE INGRESOS Y GASTOS RECONOCIDOS.....</b>	<b>1.047.329</b>	<b>2.163.485</b>

## III.2.3.22. Estado total de cambios en patrimonio neto

## Hacienda y Administraciones Públicas

Miles de euros

Concepto	Capital	Prima emisión, reservas y rdos ejercicios anteriores	Acciones y participaciones propias	Otras aportaciones de socios	Resultado del ejercicio	(Dividendo a cuenta)	Otros instrumentos de patrimonio	Ajustes por cambios de valor	Subvenciones, donaciones y legados recibidos	Total cambios en el patrimonio neto
<b>SALDO AJUSTADO, INICIO DEL AÑO 2014..</b>	<b>37.067.537</b>	<b>5.705.307</b>	<b>-78</b>	<b>2.023.815</b>	<b>1.888.480</b>	<b>-1.497.482</b>	<b>84</b>	<b>224.789</b>	<b>2.600.461</b>	<b>48.012.913</b>
I. Total ingresos y gastos reconocidos.....	-	44.228	-	-	720.091	-	-	-29.301	312.311	1.047.329
II. Operaciones con socios o propietarios.....	127.909	536.216	-	-240.743	-1.625.109	1.485.482	-	-	-	283.755
1. Aumentos de capital.....	625.632	723	-	-459.027	-	-	-	-	-	167.328
2. Reducciones de capital.....	-593.791	429.259	-	-	-	-	-	-	-	-164.532
3. Otras operaciones con socios o propietarios.	96.068	106.234	-	218.284	-1.625.109	1.485.482	-	-	-	280.959
III. Otras variaciones del patrimonio neto.....	-61.607	411.775	-	215.403	-263.371	-1.169.964	-	-93	-24.111	-891.968
<b>SALDO, FINAL DEL AÑO 2014.....</b>	<b>37.133.839</b>	<b>6.697.526</b>	<b>-78</b>	<b>1.998.475</b>	<b>720.091</b>	<b>-1.181.964</b>	<b>84</b>	<b>195.395</b>	<b>2.888.661</b>	<b>48.452.029</b>

Concepto	2014	2013
<b>A) FLUJOS DE EFECTIVO DE LAS ACTIVIDADES DE EXPLOTACIÓN.....</b>	<b>826.891</b>	<b>1.127.545</b>
1. Resultado del ejercicio antes de impuestos.....	1.304.889	2.544.456
2. Ajustes del resultado.....	220.753	-208.371
3. Cambios en el capital corriente.....	-41.105	-420.305
4. Otros flujos de efectivo de las actividades de explotación.....	-657.746	-788.235
Pagos de intereses.....	-81.298	-65.607
Cobros de intereses y dividendos.....	349.310	304.668
Otros pagos y cobros.....	-925.758	-1.027.296
<b>B) FLUJOS DE EFECTIVO DE LAS ACTIVIDADES DE INVERSIÓN.....</b>	<b>-205.171</b>	<b>-735.741</b>
6. Pagos por inversiones.....	-1.562.801	-2.232.149
Empresas del grupo y asociadas.....	-487.102	-957.210
Inmovilizado intangible, material e inversiones inmobiliarias.....	-629.106	-591.540
Otros activos financieros.....	-446.288	-683.099
Activos no corrientes mantenidos para la venta y otros activos.....	-305	-300
7. Cobros por desinversiones.....	1.357.630	1.496.408
Empresas del grupo y asociadas.....	435.368	865.655
Inmovilizado intangible, material e inversiones inmobiliarias.....	51.577	12.231
Otros activos financieros.....	777.987	529.145
Activos no corrientes mantenidos para la venta y otros activos.....	92.698	89.377
<b>C) FLUJOS DE EFECTIVO DE LAS ACTIVIDADES DE FINANCIACIÓN.....</b>	<b>111.812</b>	<b>-659.498</b>
9. Cobros y pagos por instrumentos de patrimonio.....	1.290.802	1.171.438
Emisión y enajenación de instrumentos de patrimonio propio.....	1.007.719	781.330
Amortización y adquisición de instrumentos de patrimonio propio.....	-2.852	-3.203
Subvenciones, donaciones y legados recibidos.....	285.935	393.311
10. Cobros y pagos por instrumentos de pasivo financiero.....	208.974	-92.534
a) Emisión.....	1.046.340	948.989
Obligaciones y otros valores negociables.....	-	-
Deudas con entidades de crédito.....	366.505	365.207
Deudas con empresas del grupo y asociadas.....	217.347	212.279
Otras deudas.....	462.488	371.503
b) Devolución y amortización.....	-837.366	-1.041.523
Obligaciones y otros valores negociables.....	-	-228
Deudas con entidades de crédito.....	-381.511	-776.909
Deudas con empresas del grupo y asociadas.....	-260.473	-181.426
Otras deudas.....	-195.382	-82.960
11. Pagos por dividendos y remuneraciones de otros instrumentos de patrimonio.....	-1.387.964	-1.738.402
<b>D) Efecto de las variaciones de los tipos de cambio.....</b>	<b>-17.418</b>	<b>-2.883</b>
<b>E) AUMENTO/DISMINUCIÓN NETA DEL EFECTIVO O EQUIVALENTES.....</b>	<b>716.114</b>	<b>-270.577</b>
Efectivo o equivalentes al comienzo del ejercicio.....	2.298.515	2.558.259
Efectivo o equivalentes al final del ejercicio.....	3.014.629	2.287.682

Concepto	2014	2013
<b>Situación financiera</b>		
Tesorería o acid test (%):(Efectivo y otros activos líquidos equivalentes/ Pasivo corriente) x 100.....	56,15	41,21
Liquidez inmediata (%): (Activo corriente - Existencias) / Pasivo corriente) x 100.....	190,69	179,90
Solvencia técnica (%): (Activo corriente / Pasivo corriente) x 100.....	307,50	284,43
Garantía o cobertura (%):(Activo/Pasivo) x 100.....	381,89	387,01
Cobertura del inmovilizado (%): (Recursos permanentes / Activo no corriente) x 100.....	122,68	120,92
Endeudamiento (%): (Pasivo / Patrimonio neto) x 100.....	35,47	34,84
Endeudamiento a largo plazo (%): (Pasivo no corriente / Patrimonio neto) x 100.....	24,39	23,28
Endeudamiento a corto plazo (%): (Pasivo corriente / Patrimonio neto) x 100.....	11,08	11,56
Financiación bancaria sobre recursos ajenos (%): (Deudas con entidades de crédito / Pasivo) x 100.....	10,10	11,02
<b>Estructura</b>		
Gastos financieros sobre cifra de negocios (%): (Gastos financieros / Importe neto de la cifra de negocios) x 100.....	1,88	1,61
Subvenciones sobre cifra de negocios (%): (Subvenciones a la explotación / Importe neto de la cifra de negocios) x 100.....	10,02	8,40
Inmovilizaciones materiales sobre activo (%): (Inmovilizado material e inversiones inmobiliarias/ Total activo) x 100.....	17,63	17,76
Fondos propios sobre pasivo y patrimonio neto (%): (Fondos propios / Total pasivo y patrimonio neto) x 100.....	69,12	69,80
<b>Rentabilidad</b>		
EBITDA sobre cifra de negocios (%): (EBITDA / Importe neto de la cifra de negocios) x 100.....	14,30	18,80
Rentabilidad económica (%): (Resultado antes de impuestos + Gastos financieros / Total activo) x 100.....	2,37	4,27
Rentabilidad financiera (%): (Resultado después de impuestos /Fondos propios) x 100.....	1,59	4,18
Dividendos sobre fondos propios (%): (Dividendos / Fondos propios) x100.....	3,02	3,67
<b>Productividad</b>		
Inmovilizado material por empleado (Miles de euros): Inmovilizado material e inversiones inmobiliarias/ Plantilla media.....	130,17	125,79
Cifra de negocios por empleado (Miles de euros): Importe neto de la cifra de negocios / Plantilla media.....	150,49	149,63
Beneficios por empleado (Miles de euros): Resultado después de impuestos / Plantilla media.....	8,10	20,66
Coste medio de personal (Miles de euros): Gastos de personal / Plantilla media.....	36,72	35,02

Plantilla media por categorías profesionales	2014			2013		
	Hombres	Mujeres	Total	Hombres	Mujeres	Total
Altos directivos.....	194	43	237	190	47	237
Otros directivos, técnicos y similares.....	12.824	8.429	21.253	14.940	9.074	24.014
Administrativos y auxiliares.....	27.310	25.458	52.768	26.786	25.400	52.186
Otro personal.....	11.858	2.789	14.647	12.031	2.948	14.979
<b>TOTAL.....</b>	<b>52.186</b>	<b>36.719</b>	<b>88.905</b>	<b>53.947</b>	<b>37.469</b>	<b>91.416</b>

Plantilla media por tipo de contrato	2014			2013		
	Hombres	Mujeres	Total	Hombres	Mujeres	Total
Personal fijo.....	44.326	29.091	73.417	45.974	29.605	75.579
Personal no fijo.....	7.860	7.628	15.488	7.973	7.864	15.837
<b>TOTAL.....</b>	<b>52.186</b>	<b>36.719</b>	<b>88.905</b>	<b>53.947</b>	<b>37.469</b>	<b>91.416</b>

Órgano de Administración	2014			2013		
	Hombres	Mujeres	Total	Hombres	Mujeres	Total
Consejeros ejecutivos.....	100	42	142	95	38	133
Resto de consejeros.....	306	142	448	337	136	473
<b>TOTAL.....</b>	<b>406</b>	<b>184</b>	<b>590</b>	<b>432</b>	<b>174</b>	<b>606</b>

Fomento

## ENTIDADES TRATADAS

ADIF-ALTA VELOCIDAD	PUERTO SECO VENTASTUR, S.A.
ADMINISTRADOR DE INFRAESTRUCTURAS FERROVIARIAS	PUERTOS DEL ESTADO
AENA DESARROLLO INTERNACIONAL, S.A.	REDALSA, S.A.
AENA, S.A.	RENFE ALQUILER DE MATERIAL FERROVIARIO, S.A.
AUTORIDAD PORTUARIA DE A CORUÑA	RENFE FABRICACIÓN Y MANTENIMIENTO, S.A.
AUTORIDAD PORTUARIA DE ALICANTE	RENFE MERCANCÍAS, S.A.
AUTORIDAD PORTUARIA DE ALMERÍA	RENFE VIAJEROS, S.A.
AUTORIDAD PORTUARIA DE AVILES	S. E. P. E.S. ENTIDAD PUBLICA EMPRESARIAL DE SUELO
AUTORIDAD PORTUARIA DE BAHIA DE CADIZ	SERVIPORT ANDALUCÍA, S.A.
AUTORIDAD PORTUARIA DE BALEARES	SOCIEDAD DE SALVAMENTO Y SEGURIDAD MARITIMA
AUTORIDAD PORTUARIA DE BARCELONA	SOCIEDAD ESTATAL DE ESTIBA Y DESESTIBA DEL PUERTO DE CARTAGENA, S.A.
AUTORIDAD PORTUARIA DE BILBAO	SOCIEDAD PÚBLICA DE ALQUILER, S.A. EN LIQUIDACIÓN
AUTORIDAD PORTUARIA DE CARTAGENA	SUELO EMPRESARIAL DEL ATLÁNTICO, S.L.
AUTORIDAD PORTUARIA DE CASTELLÓN	VALENCIA PLATAFORMA INTERMODAL Y LOGISTICA, S.A.
AUTORIDAD PORTUARIA DE CEUTA	WORLD TRADE CENTER BARCELONA, S.A.
AUTORIDAD PORTUARIA DE FERROL-SAN CIBRAO	
AUTORIDAD PORTUARIA DE GIJON	
AUTORIDAD PORTUARIA DE HUELVA	
AUTORIDAD PORTUARIA DE LA BAHIA DE ALGECIRAS	
AUTORIDAD PORTUARIA DE LAS PALMAS	
AUTORIDAD PORTUARIA DE MALAGA	
AUTORIDAD PORTUARIA DE MARÍN Y RIA DE PONTEVEDRA	
AUTORIDAD PORTUARIA DE MELILLA	
AUTORIDAD PORTUARIA DE MOTRIL	
AUTORIDAD PORTUARIA DE PASAIA	
AUTORIDAD PORTUARIA DE SANTA CRUZ DE TENERIFE	
AUTORIDAD PORTUARIA DE SANTANDER	
AUTORIDAD PORTUARIA DE SEVILLA	
AUTORIDAD PORTUARIA DE TARRAGONA	
AUTORIDAD PORTUARIA DE VALENCIA	
AUTORIDAD PORTUARIA DE VIGO	
AUTORIDAD PORTUARIA DE VILLAGARCIA DE AROSA	
CENTRO DE REFERENCIA INVESTIGACIÓN, DESARROLLO E INNOVACIÓN ATM AGRUPACIÓN DE INTERESES ECONÓMICOS	
CENTRO INTERMODAL DE LOGISTICA, S.A.	
COMERCIAL DEL FERROCARRIL, S.A.	
CONCESIONARIA DEL AEROPUERTO DE BARCELONA-EL PRAT, S.A.	
CONCESIONARIA DEL AEROPUERTO DE MADRID-BARAJAS, S.A.	
ENAIRE	
ENAJENACION DE MATERIALES FERROVIARIOS, S.A.	
ENTIDAD PÚBLICA EMPRESARIAL RENFE-OPERADORA	
EUROPEAN BULK HANDLING INSTALLATION, S.A.	
FIDALIA, S.A.	
GERENCIA URBANISTICA PORT-2000	
GESTIONES URBANISTICAS DE LA RIOJA, S.A.	
INECO DO BRASIL ENGENHARIA E ECONOMÍA DO TRANSPORTE,(*)	
INGENIERIA Y ECONOMIA DEL TRANSPORTE, S.A.	
INGENIERÍA Y ECONOMÍA TRANSPORTMEX, S.A. DE C.V. (*)	
LOGIRAIL, S.A.	
LOGÍSTICA Y TRANSPORTE FERROVIARIO, S.A. EN LIQUIDACION	
PECOVASA RENFE MERCANCIAS, S.A.	
PORTEL EIXO ATLÁNTICO, S.R.L	
PORTEL SERVICIOS TELEMATICOS, S.A.	
PUERTO SECO DE MADRID, S.A.	

(\*) La empresa no ha presentado el Estado de Flujos de Efectivo.



**ENTIDADES NO TRATADAS**

CONSORCIO RIO SAN PEDRO  
LONDON LUTON AIRPORT GROUP LIMITED  
LONDON LUTON AIRPORT HOLDINGS I LIMITED  
LONDON LUTON AIRPORT HOLDINGS II LIMITED  
LONDON LUTON AIRPORT HOLDINGS III LIMITED  
LONDON LUTON AIRPORT OPERATIONS LIMITED  
SOCIEDAD ESTATAL DE ESTIBA Y DESESTIBA DEL PUERTO DE  
VILLAGARCIA DE AROSA, S.A.  
TELEMÁTICA PORTEL, LTDA

ACTIVO	2014		2013		Variación	
	Miles de euros	Porcentaje	Miles de euros	Porcentaje	Absoluta	Porcentual
<b>A) ACTIVO NO CORRIENTE.....</b>	<b>113.968.058</b>	<b>91,29</b>	<b>112.726.111</b>	<b>92,50</b>	<b>1.241.947</b>	<b>1,10</b>
Inmovilizado intangible.....	442.114	0,35	497.444	0,41	-55.330	-11,12
Inmovilizado material.....	88.048.524	70,53	85.989.544	70,56	2.058.980	2,39
Inversiones inmobiliarias.....	3.672.704	2,94	3.695.579	3,03	-22.875	-0,62
Inversiones en empresas del grupo y asociadas a largo plazo.....	20.679.226	16,56	21.326.841	17,50	-647.615	-3,04
Inversiones financieras a largo plazo.....	376.107	0,30	279.556	0,23	96.551	34,54
Activos por impuesto diferido.....	729.417	0,58	920.658	0,76	-191.241	-20,77
Deudores comerciales no corrientes.....	19.966	0,02	16.489	0,01	3.477	21,09
<b>B) ACTIVO CORRIENTE.....</b>	<b>10.873.552</b>	<b>8,71</b>	<b>9.136.571</b>	<b>7,50</b>	<b>1.736.981</b>	<b>19,01</b>
Activos no corrientes mantenidos para la venta.....	90.425	0,07	190.221	0,16	-99.796	-52,46
Existencias.....	1.190.880	0,95	1.211.814	0,99	-20.934	-1,73
Deudores comerciales y otras cuentas a cobrar.....	3.370.085	2,70	3.399.659	2,79	-29.574	-0,87
Inversiones en empresas del grupo y asociadas a corto plazo.....	2.032.750	1,63	1.949.368	1,60	83.382	4,28
Inversiones financieras a corto plazo.....	989.982	0,79	740.640	0,61	249.342	33,67
Periodificaciones a corto plazo.....	21.825	0,02	15.761	0,01	6.064	38,48
Efectivo y otros activos líquidos equivalentes.....	3.177.605	2,55	1.629.108	1,34	1.548.497	95,05
<b>TOTAL ACTIVO.....</b>	<b>124.841.610</b>	<b>100,00</b>	<b>121.862.682</b>	<b>100,00</b>	<b>2.978.928</b>	<b>2,44</b>

PATRIMONIO NETO Y PASIVO	2014		2013		Variación	
	Miles de euros	Porcentaje	Miles de euros	Porcentaje	Absoluta	Porcentual
<b>A) PATRIMONIO NETO.....</b>	<b>59.933.018</b>	<b>48,01</b>	<b>57.813.814</b>	<b>47,44</b>	<b>2.119.204</b>	<b>3,67</b>
A-1) Fondos propios.....	37.847.150	30,32	37.456.697	30,74	390.453	1,04
Capital.....	30.244.007	24,23	30.102.411	24,70	141.596	0,47
Reservas, Prima de emisión, Resultados de ejercicios anteriores y otros.....	7.429.428	5,95	6.807.353	5,59	622.075	9,14
Resultado del ejercicio.....	173.715	0,14	546.933	0,45	-373.218	-68,24
A-2) Ajustes por cambio de valor.....	-93.704	-0,07	-65.061	-0,05	-28.643	-44,03
A-3) Subvenciones, donaciones y legados recibidos.....	22.179.572	17,77	20.422.178	16,76	1.757.394	8,61
<b>B) PASIVO NO CORRIENTE.....</b>	<b>56.548.437</b>	<b>45,30</b>	<b>55.075.139</b>	<b>45,19</b>	<b>1.473.298</b>	<b>2,68</b>
Provisiones a largo plazo.....	1.723.921	1,38	877.992	0,72	845.929	96,35
Deudas a largo plazo.....	32.733.512	26,22	30.618.437	25,13	2.115.075	6,91
Deudas con empresas del grupo y asociadas a largo plazo.....	14.319.003	11,47	15.203.012	12,48	-884.009	-5,82
Pasivos por impuestos diferidos.....	6.586.846	5,28	7.682.399	6,30	-1.095.553	-14,26
Periodificaciones a largo plazo.....	1.138.137	0,91	690.782	0,57	447.355	64,76
Acreedores comerciales no corrientes.....	47.018	0,04	2.517	-	44.501	1.768,02
Deuda con características especiales a largo plazo.....	-	-	-	-	-	-
<b>C) PASIVO CORRIENTE.....</b>	<b>8.360.155</b>	<b>6,70</b>	<b>8.973.729</b>	<b>7,36</b>	<b>-613.574</b>	<b>-6,84</b>
Pasivos vinculados con activos no corrientes mantenidos para la venta.....	4.737	-	-	-	4.737	-
Provisiones a corto plazo.....	576.020	0,46	748.296	0,61	-172.276	-23,02
Deudas a corto plazo.....	3.591.797	2,88	4.096.899	3,36	-505.102	-12,33
Deudas con empresas del grupo y asociadas a corto plazo.....	2.048.433	1,64	2.016.554	1,65	31.879	1,58
Acreedores comerciales y otras cuentas a pagar.....	2.036.248	1,63	2.051.400	1,68	-15.152	-0,74
Periodificaciones a corto plazo.....	102.920	0,08	60.580	0,05	42.340	69,89
Deuda con características especiales a corto plazo.....	-	-	-	-	-	-
<b>TOTAL PATRIMONIO NETO Y PASIVO.....</b>	<b>124.841.610</b>	<b>100,00</b>	<b>121.862.682</b>	<b>100,00</b>	<b>2.978.928</b>	<b>2,44</b>

Concepto	2014		2013		Variación	
	Miles de euros	Porcentaje	Miles de euros	Porcentaje	Absoluta	Porcentual
<b>A) OPERACIONES CONTINUADAS</b>						
Importe neto de la cifra de negocios.....	8.647.924	100,00	8.469.388	100,00	178.536	2,11
Variación de existencias de productos terminados y en curso de fabricación.....	-17.591	-0,20	-88.167	-1,04	70.576	80,05
Trabajos realizados por la empresa para su activo.....	26.578	0,31	26.043	0,31	535	2,05
Aprovisionamientos.....	-541.049	-6,25	-479.518	-5,66	-61.531	-12,83
Otros ingresos de explotación.....	2.608.845	30,17	2.744.035	32,40	-135.190	-4,93
Gastos de personal.....	-2.897.143	-33,50	-2.909.857	-34,35	12.714	0,44
Otros gastos de explotación.....	-4.781.870	-55,29	-4.992.319	-58,94	210.449	4,22
Amortización del inmovilizado.....	-2.390.166	-27,63	-2.321.341	-27,40	-68.825	-2,97
Imputación de subvenciones de inmovilizado no financiero y otras.....	662.005	7,66	487.205	5,75	174.800	35,88
Excesos de provisiones.....	44.929	0,52	35.162	0,42	19.176	54,54
Deterioro y resultado por enajenación del inmovilizado.....	-51.523	-0,59	-84.596	-0,99	33.073	39,10
Diferencia negativa de combinaciones de negocio.....	184	-	1.140	0,01	-956	-83,86
Otros resultados.....	10.514	0,12	35.291	0,42	-24.777	-70,21
<b>A.1) RESULTADO DE EXPLOTACIÓN.....</b>	<b>1.321.637</b>	<b>15,28</b>	<b>922.466</b>	<b>10,89</b>	<b>399.171</b>	<b>43,27</b>
Ingresos financieros.....	459.599	5,31	545.949	6,45	-86.350	-15,82
Gastos financieros.....	-1.412.674	-16,33	-1.164.881	-13,75	-247.793	-21,27
Variación de valor razonable en instrumentos financieros.....	-26.377	-0,30	-15.765	-0,18	-10.612	-67,31
Diferencias de cambio.....	1.122	0,01	-403	-	1.525	378,41
Deterioro y resultado por enajenaciones de instrumentos financieros.....	-45.372	-0,52	-16.103	-0,19	-29.269	-181,76
Otros ingresos y gastos de carácter financiero.....	150.016	1,73	127.304	1,50	22.712	17,84
<b>A.2) RESULTADO FINANCIERO.....</b>	<b>-873.686</b>	<b>-10,10</b>	<b>-523.899</b>	<b>-6,18</b>	<b>-349.787</b>	<b>-66,77</b>
<b>A.3) RESULTADO ANTES DE IMPUESTOS.....</b>	<b>447.951</b>	<b>5,18</b>	<b>398.567</b>	<b>4,71</b>	<b>49.384</b>	<b>12,39</b>
Impuestos sobre beneficios.....	-276.279	-3,19	146.372	1,73	-422.651	-288,75
<b>A.4) RESULTADO DEL EJERCICIO PROCEDENTE DE OPERACIONES CONTINUADAS.....</b>	<b>171.672</b>	<b>1,99</b>	<b>544.939</b>	<b>6,43</b>	<b>-373.267</b>	<b>-68,50</b>
<b>B) OPERACIONES INTERRUMPIDAS</b>						
Resultado del ejercicio procedente de operaciones interrumpidas neto de impuestos.....	2.043	0,02	1.994	0,02	49	2,46
<b>A.5) RESULTADO DEL EJERCICIO.....</b>	<b>173.715</b>	<b>2,01</b>	<b>546.933</b>	<b>6,46</b>	<b>-373.218</b>	<b>-68,24</b>

Concepto	2014		2013		Variación	
	Miles de euros	Porcentaje	Miles de euros	Porcentaje	Absoluta	Porcentual
Importe neto de la cifra de negocios.....	8.647.924	100,00	8.469.388	100,00	178.536	2,11
Variación de existencias de productos terminados y en curso de fabricación.....	-17.591	-0,20	-88.167	-1,04	70.576	80,05
Trabajos efectuados por la empresa para su activo.....	26.578	0,31	26.043	0,31	535	2,05
Aprovisionamientos.....	-541.049	-6,25	-479.518	-5,66	-61.531	-12,83
Otros ingresos de explotación.....	2.608.845	30,17	2.744.035	32,40	-135.190	-4,93
Gastos de personal.....	-2.897.143	-33,50	-2.909.857	-34,35	12.714	0,44
Otros gastos de explotación.....	-4.781.870	-55,29	-4.992.319	-58,94	210.449	4,22
<b>EBITDA.....</b>	<b>3.045.694</b>	<b>35,22</b>	<b>2.769.605</b>	<b>32,70</b>	<b>276.089</b>	<b>9,97</b>

## III.2.3.29. Estado de ingresos y gastos reconocidos

Fomento

Miles de euros

Concepto	2014	2013
A) Resultado de la cuenta de pérdidas y ganancias.....	173.715	546.933
B) Ingresos y gastos imputados directamente al patrimonio neto.....	2.214.708	9.123.783
I. Por valoración instrumentos financieros.....	5	25
II. Por coberturas de flujos de efectivo.....	-34.004	28.326
III. Subvenciones, donaciones y legados recibidos.....	2.590.934	12.930.913
IV. Por ganancias y pérdidas actuariales y otros ajustes.....	-14.165	6.659
V. Por activos no corrientes y pasivos vinculados, mantenidos para la venta.....	-	-
VI. Diferencias de conversión.....	-	-
VII. Efecto impositivo.....	-328.062	-3.842.140
C) Transferencias a la cuenta de pérdidas y ganancias.....	-500.044	-369.587
VIII. Por valoración de instrumentos financieros.....	-	-
IX. Por coberturas de flujos de efectivo.....	3.945	12.291
X. Subvenciones, donaciones y legados recibidos.....	-680.151	-504.007
XI. Por activos no corrientes y pasivos vinculados, mantenidos para la venta.....	-	-
XII. Diferencias de conversión.....	-	-
XIII. Efecto impositivo.....	176.162	122.129
<b>TOTAL DE INGRESOS Y GASTOS RECONOCIDOS.....</b>	<b>1.888.379</b>	<b>9.301.129</b>

III.2.3.30. Estado total de cambios en patrimonio neto

Fomento  
Miles de euros

Concepto	Capital	Prima emisión, reservas y rdos ejercicios anteriores	Acciones y participaciones propias	Otras aportaciones de socios	Resultado del ejercicio	(Dividendo a cuenta)	Otros instrumentos de patrimonio	Ajustes por cambios de valor	Subvenciones, donaciones y legados recibidos	Total cambios en el patrimonio neto
<b>SALDO AJUSTADO, INICIO DEL AÑO 2014..</b>	<b>30.102.411</b>	<b>6.720.111</b>	<b>-1.483</b>	<b>88.727</b>	<b>546.933</b>	-	-	<b>-65.061</b>	<b>20.422.177</b>	<b>57.813.815</b>
I. Total ingresos y gastos reconocidos.....	-	-14.123	-	-	173.715	-	-	-28.619	1.757.406	1.888.379
II. Operaciones con socios o propietarios.....	96.351	626.981	-	932	-548.410	-	-	-110	-	175.744
1. Aumentos de capital.....	92.576	73.097	-	-	-	-	-	-110	-	165.563
2. Reducciones de capital.....	-5.858	5.856	-	-	-	-	-	-	-	-2
3. Otras operaciones con socios o propietarios.	9.633	548.028	-	932	-548.410	-	-	-	-	10.183
III. Otras variaciones del patrimonio neto.....	45.245	8.283	-	-	1.477	-	-	86	-11	55.080
<b>SALDO, FINAL DEL AÑO 2014.....</b>	<b>30.244.007</b>	<b>7.341.252</b>	<b>-1.483</b>	<b>89.659</b>	<b>173.715</b>	-	-	<b>-93.704</b>	<b>22.179.572</b>	<b>59.933.018</b>

Concepto	2014	2013
<b>A) FLUJOS DE EFECTIVO DE LAS ACTIVIDADES DE EXPLOTACIÓN.....</b>	<b>2.547.327</b>	<b>980.925</b>
1. Resultado del ejercicio antes de impuestos.....	451.278	401.273
2. Ajustes del resultado.....	2.640.857	2.535.925
3. Cambios en el capital corriente.....	441.117	-1.091.515
4. Otros flujos de efectivo de las actividades de explotación.....	-985.925	-864.758
Pagos de intereses.....	-1.148.074	-1.157.154
Cobros de intereses y dividendos.....	440.939	470.465
Otros pagos y cobros.....	-278.790	-178.069
<b>B) FLUJOS DE EFECTIVO DE LAS ACTIVIDADES DE INVERSIÓN.....</b>	<b>-1.983.153</b>	<b>-2.763.696</b>
6. Pagos por inversiones.....	-4.075.482	-4.169.598
Empresas del grupo y asociadas.....	-1.124.225	-1.263.555
Inmovilizado intangible, material e inversiones inmobiliarias.....	-2.515.196	-2.697.413
Otros activos financieros.....	-418.828	-161.543
Activos no corrientes mantenidos para la venta y otros activos.....	-17.233	-47.087
7. Cobros por desinversiones.....	2.092.329	1.405.902
Empresas del grupo y asociadas.....	1.885.376	1.260.898
Inmovilizado intangible, material e inversiones inmobiliarias.....	42.843	15.385
Otros activos financieros.....	154.215	96.577
Activos no corrientes mantenidos para la venta y otros activos.....	9.895	33.042
<b>C) FLUJOS DE EFECTIVO DE LAS ACTIVIDADES DE FINANCIACIÓN.....</b>	<b>972.007</b>	<b>749.431</b>
9. Cobros y pagos por instrumentos de patrimonio.....	734.925	516.215
Emisión y enajenación de instrumentos de patrimonio propio.....	78.939	49.882
Amortización y adquisición de instrumentos de patrimonio propio.....	-65	-1
Subvenciones, donaciones y legados recibidos.....	656.051	466.334
10. Cobros y pagos por instrumentos de pasivo financiero.....	242.508	233.525
a) Emisión.....	6.289.712	3.364.834
Obligaciones y otros valores negociables.....	1.000.000	-
Deudas con entidades de crédito.....	3.794.572	2.433.943
Deudas con empresas del grupo y asociadas.....	941.514	363.635
Otras deudas.....	553.626	567.256
b) Devolución y amortización.....	-6.047.204	-3.131.309
Obligaciones y otros valores negociables.....	-18.471	-8.225
Deudas con entidades de crédito.....	-4.102.912	-1.661.883
Deudas con empresas del grupo y asociadas.....	-1.810.439	-1.220.548
Otras deudas.....	-115.382	-240.653
11. Pagos por dividendos y remuneraciones de otros instrumentos de patrimonio.....	-5.426	-309
<b>D) Efecto de las variaciones de los tipos de cambio.....</b>	<b>12.316</b>	<b>-1.348</b>
<b>E) AUMENTO/DISMINUCIÓN NETA DEL EFECTIVO O EQUIVALENTES.....</b>	<b>1.548.497</b>	<b>-1.034.688</b>
Efectivo o equivalentes al comienzo del ejercicio.....	1.629.108	2.663.796
Efectivo o equivalentes al final del ejercicio.....	3.177.605	1.629.108

Concepto	2014	2013
<b>Situación financiera</b>		
Tesorería o acid test (%):(Efectivo y otros activos líquidos equivalentes/ Pasivo corriente) x 100.....	38,01	18,15
Liquidez inmediata (%): (Activo corriente - Existencias) / Pasivo corriente) x 100.....	115,82	88,31
Solvencia técnica (%): (Activo corriente / Pasivo corriente) x 100.....	130,06	101,82
Garantía o cobertura (%):(Activo/Pasivo) x 100.....	192,33	190,27
Cobertura del inmovilizado (%): (Recursos permanentes / Activo no corriente) x 100.....	102,21	100,14
Endeudamiento (%): (Pasivo / Patrimonio neto) x 100.....	108,30	110,79
Endeudamiento a largo plazo (%): (Pasivo no corriente / Patrimonio neto) x 100.....	94,35	95,26
Endeudamiento a corto plazo (%): (Pasivo corriente / Patrimonio neto) x 100.....	13,95	15,52
Financiación bancaria sobre recursos ajenos (%): (Deudas con entidades de crédito / Pasivo) x 100.....	49,32	50,51
<b>Estructura</b>		
Gastos financieros sobre cifra de negocios (%): (Gastos financieros / Importe neto de la cifra de negocios) x 100.....	16,34	13,75
Subvenciones sobre cifra de negocios (%): (Subvenciones a la explotación / Importe neto de la cifra de negocios) x 100.....	15,32	16,73
Inmovilizaciones materiales sobre activo (%): (Inmovilizado material e inversiones inmobiliarias/ Total activo) x 100.....	73,47	73,60
Fondos propios sobre pasivo y patrimonio neto (%): (Fondos propios / Total pasivo y patrimonio neto) x 100.....	30,32	30,74
<b>Rentabilidad</b>		
EBITDA sobre cifra de negocios (%): (EBITDA / Importe neto de la cifra de negocios) x 100.....	35,22	32,70
Rentabilidad económica (%): (Resultado antes de impuestos + Gastos financieros / Total activo) x 100.....	1,49	1,28
Rentabilidad financiera (%): (Resultado después de impuestos /Fondos propios) x 100.....	0,46	1,46
Dividendos sobre fondos propios (%): (Dividendos / Fondos propios) x100.....	0,02	0,01
<b>Productividad</b>		
Inmovilizado material por empleado (Miles de euros): Inmovilizado material e inversiones inmobiliarias/ Plantilla media.....	1.854,19	1.748,32
Cifra de negocios por empleado (Miles de euros): Importe neto de la cifra de negocios / Plantilla media.....	174,82	165,10
Beneficios por empleado (Miles de euros): Resultado después de impuestos / Plantilla media.....	3,51	10,66
Coste medio de personal (Miles de euros): Gastos de personal / Plantilla media.....	58,57	56,73



Plantilla media por categorías profesionales	2014			2013		
	Hombres	Mujeres	Total	Hombres	Mujeres	Total
Altos directivos.....	155	39	194	154	41	195
Otros directivos, técnicos y similares.....	14.819	4.613	19.432	15.261	4.664	19.925
Administrativos y auxiliares.....	5.526	3.274	8.800	5.761	3.420	9.181
Otro personal.....	19.184	1.857	21.041	19.932	2.065	21.997
<b>TOTAL.....</b>	<b>39.684</b>	<b>9.783</b>	<b>49.467</b>	<b>41.108</b>	<b>10.190</b>	<b>51.298</b>

Plantilla media por tipo de contrato	2014			2013		
	Hombres	Mujeres	Total	Hombres	Mujeres	Total
Personal fijo.....	38.203	8.941	47.144	39.518	9.230	48.748
Personal no fijo.....	1.481	842	2.323	1.590	960	2.550
<b>TOTAL.....</b>	<b>39.684</b>	<b>9.783</b>	<b>49.467</b>	<b>41.108</b>	<b>10.190</b>	<b>51.298</b>

Órgano de Administración	2014			2013		
	Hombres	Mujeres	Total	Hombres	Mujeres	Total
Consejeros ejecutivos.....	154	35	189	158	25	183
Resto de consejeros.....	374	87	461	400	84	484
<b>TOTAL.....</b>	<b>528</b>	<b>122</b>	<b>650</b>	<b>558</b>	<b>109</b>	<b>667</b>

## Economía y Competitividad

**ENTIDADES TRATADAS**

FONDO DE REESTRUCTURACIÓN ORDENADA BANCARIA  
AXIS PARTICIPACIONES EMPRESARIALES, SGEGR, S.A.  
CENTRO PARA EL DESARROLLO TECNOLÓGICO INDUSTRIAL  
COMPAÑÍA ESPAÑOLA DE FINANCIACIÓN DEL DESARROLLO COFIDES,  
S.A.  
DISEÑO Y TECNOLOGÍA MICROELECTRÓNICA, AIE  
EMPRESA NACIONAL DE RESIDUOS RADIATIVOS, S.A.  
FOND-ICO GLOBAL, FCR DE RÉGIMEN SIMPLIFICADO  
FOND-ICOINFRAESTRUCTURAS, FCR DE RÉGIMEN SIMPLIFICADO.  
FOND-ICOPYME, FCR DE RÉGIMEN SIMPLIFICADO  
ICEX ESPAÑA EXPORTACIÓN E INVERSIONES  
INNVIERTE ECONOMÍA SOSTENIBLE COINVERSIÓN, S.A. S.C.R.  
DE RÉGIMEN SIMPLIFICADO  
INNVIERTE ECONOMÍA SOSTENIBLE S.A. S.C.R. DE RÉGIMEN  
SIMPLIFICADO  
SOCIEDAD ESTATAL ESPAÑA EXPANSIÓN EXTERIOR, S.A.

ACTIVO	2014		2013		Variación	
	Miles de euros	Porcentaje	Miles de euros	Porcentaje	Absoluta	Porcentual
<b>A) ACTIVO NO CORRIENTE.....</b>	<b>23.873.871</b>	<b>74,34</b>	<b>24.721.248</b>	<b>67,03</b>	<b>-847.377</b>	<b>-3,43</b>
Inmovilizado intangible.....	2.633	0,01	4.495	0,01	-1.862	-41,42
Inmovilizado material.....	236.630	0,74	219.996	0,60	16.634	7,56
Inversiones inmobiliarias.....	4.276	0,01	4.428	0,01	-152	-3,43
Inversiones en empresas del grupo y asociadas a largo plazo.	12.967.050	40,38	13.528.997	36,68	-561.947	-4,15
Inversiones financieras a largo plazo.....	8.629.376	26,87	8.909.721	24,16	-280.345	-3,15
Activos por impuesto diferido.....	51.607	0,16	98.448	0,27	-46.841	-47,58
Deudores comerciales no corrientes.....	1.982.299	6,17	1.955.163	5,30	27.136	1,39
<b>B) ACTIVO CORRIENTE.....</b>	<b>8.239.289</b>	<b>25,66</b>	<b>12.160.315</b>	<b>32,97</b>	<b>-3.921.026</b>	<b>-32,24</b>
Activos no corrientes mantenidos para la venta.....	782.503	2,44	683.775	1,85	98.728	14,44
Existencias.....	6.537	0,02	6.000	0,02	537	8,95
Deudores comerciales y otras cuentas a cobrar.....	1.983.992	6,18	1.504.867	4,08	479.125	31,84
Inversiones en empresas del grupo y asociadas a corto plazo.	61.095	0,19	15.068	0,04	46.027	305,46
Inversiones financieras a corto plazo.....	1.687.269	5,25	4.669.481	12,66	-2.982.212	-63,87
Periodificaciones a corto plazo.....	8.929	0,03	9.003	0,02	-74	-0,82
Efectivo y otros activos líquidos equivalentes.....	3.708.964	11,55	5.272.121	14,29	-1.563.157	-29,65
<b>TOTAL ACTIVO.....</b>	<b>32.113.160</b>	<b>100,00</b>	<b>36.881.563</b>	<b>100,00</b>	<b>-4.768.403</b>	<b>-12,93</b>

PATRIMONIO NETO Y PASIVO	2014		2013		Variación	
	Miles de euros	Porcentaje	Miles de euros	Porcentaje	Absoluta	Porcentual
<b>A) PATRIMONIO NETO.....</b>	<b>7.054.087</b>	<b>21,97</b>	<b>7.168.382</b>	<b>19,44</b>	<b>-114.295</b>	<b>-1,59</b>
A-1) Fondos propios.....	6.789.725	21,14	6.922.907	18,77	-133.182	-1,92
Capital.....	7.206.959	22,44	9.355.857	25,37	-2.148.898	-22,97
Reservas, Prima de emisión, Resultados de ejercicios anteriores y otros.....	351.125	1,09	356.499	0,97	-5.374	-1,51
Resultado del ejercicio.....	-768.359	-2,39	-2.789.449	-7,56	2.021.090	72,46
A-2) Ajustes por cambio de valor.....	20.104	0,06	14.490	0,04	5.614	38,74
A-3) Subvenciones, donaciones y legados recibidos.....	244.258	0,76	230.985	0,63	13.273	5,75
<b>B) PASIVO NO CORRIENTE.....</b>	<b>21.867.423</b>	<b>68,09</b>	<b>21.594.705</b>	<b>58,55</b>	<b>272.718</b>	<b>1,26</b>
Provisiones a largo plazo.....	5.619.716	17,50	4.946.851	13,41	672.865	13,60
Deudas a largo plazo.....	16.152.891	50,30	16.547.723	44,87	-394.832	-2,39
Deudas con empresas del grupo y asociadas a largo plazo.....	-	-	-	-	-	-
Pasivos por impuestos diferidos.....	94.373	0,29	99.571	0,27	-5.198	-5,22
Periodificaciones a largo plazo.....	443	-	560	-	-117	-20,89
Acreedores comerciales no corrientes.....	-	-	-	-	-	-
Deuda con características especiales a largo plazo.....	-	-	-	-	-	-
<b>C) PASIVO CORRIENTE.....</b>	<b>3.191.650</b>	<b>9,94</b>	<b>8.118.476</b>	<b>22,01</b>	<b>-4.926.826</b>	<b>-60,69</b>
Pasivos vinculados con activos no corrientes mantenidos para la venta.....	126	-	140	-	-14	-10,00
Provisiones a corto plazo.....	1.044.783	3,25	590.581	1,60	454.202	76,91
Deudas a corto plazo.....	2.067.971	6,44	7.433.659	20,16	-5.365.688	-72,18
Deudas con empresas del grupo y asociadas a corto plazo.....	365	-	6.366	0,02	-6.001	-94,27
Acreedores comerciales y otras cuentas a pagar.....	75.219	0,23	85.781	0,23	-10.562	-12,31
Periodificaciones a corto plazo.....	3.186	0,01	1.949	0,01	1.237	63,47
Deuda con características especiales a corto plazo.....	-	-	-	-	-	-
<b>TOTAL PATRIMONIO NETO Y PASIVO.....</b>	<b>32.113.160</b>	<b>100,00</b>	<b>36.881.563</b>	<b>100,00</b>	<b>-4.768.403</b>	<b>-12,93</b>

Concepto	2014		2013		Variación	
	Miles de euros	Porcentaje	Miles de euros	Porcentaje	Absoluta	Porcentual
<b>A) OPERACIONES CONTINUADAS</b>						
Importe neto de la cifra de negocios.....	463.701	100,00	449.133	100,00	14.568	3,24
Variación de existencias de productos terminados y en curso de fabricación.....	-62	-0,01	-166	-0,03	104	62,65
Trabajos realizados por la empresa para su activo.....	4.119	0,89	3.990	0,89	129	3,23
Aprovisionamientos.....	-97	-0,02	-273	-0,06	176	64,47
Otros ingresos de explotación.....	271.634	58,58	304.980	67,90	-33.346	-10,93
Gastos de personal.....	-85.576	-18,45	-84.483	-18,81	-1.093	-1,29
Otros gastos de explotación.....	-796.413	-171,75	-987.660	-219,90	191.247	19,36
Amortización del inmovilizado.....	-23.513	-5,07	-22.238	-4,95	-1.275	-5,73
Imputación de subvenciones de inmovilizado no financiero y otras.....	56.212	12,12	66.367	14,78	-10.155	-15,30
Excesos de provisiones.....	14.900	3,21	11.049	2,46	14.900	134,85
Deterioro y resultado por enajenación del inmovilizado.....	-247	-0,05	-448	-0,09	201	44,87
Diferencia negativa de combinaciones de negocio.....	-	-	-	-	-	-
Otros resultados.....	-934.318	-201,49	-668.459	-148,83	-265.859	-39,77
<b>A.1) RESULTADO DE EXPLOTACIÓN.....</b>	<b>-1.029.660</b>	<b>-222,05</b>	<b>-928.208</b>	<b>-206,66</b>	<b>-101.452</b>	<b>-10,93</b>
Ingresos financieros.....	491.131	105,92	555.337	123,65	-64.206	-11,56
Gastos financieros.....	-433.331	-93,45	-848.092	-188,82	414.761	48,91
Variación de valor razonable en instrumentos financieros.....	45.799	9,88	182.784	40,70	-136.985	-74,94
Diferencias de cambio.....	1.322	0,29	106	0,02	1.216	1.147,17
Deterioro y resultado por enajenaciones de instrumentos financieros.....	211.354	45,58	-1.750.385	-389,72	1.961.739	112,08
Otros ingresos y gastos de carácter financiero.....	-	-	-	-	-	-
<b>A.2) RESULTADO FINANCIERO.....</b>	<b>316.275</b>	<b>68,21</b>	<b>-1.860.250</b>	<b>-414,18</b>	<b>2.176.525</b>	<b>117,00</b>
<b>A.3) RESULTADO ANTES DE IMPUESTOS.....</b>	<b>-713.385</b>	<b>-153,84</b>	<b>-2.788.458</b>	<b>-620,85</b>	<b>2.075.073</b>	<b>74,42</b>
Impuestos sobre beneficios.....	-54.974	-11,85	-991	-0,22	-53.983	-5.447,33
<b>A.4) RESULTADO DEL EJERCICIO PROCEDENTE DE OPERACIONES CONTINUADAS.....</b>	<b>-768.359</b>	<b>-165,70</b>	<b>-2.789.449</b>	<b>-621,07</b>	<b>2.021.090</b>	<b>72,46</b>
<b>B) OPERACIONES INTERRUMPIDAS</b>						
Resultado del ejercicio procedente de operaciones interrumpidas neto de impuestos.....	-	-	-	-	-	-
<b>A.5) RESULTADO DEL EJERCICIO.....</b>	<b>-768.359</b>	<b>-165,70</b>	<b>-2.789.449</b>	<b>-621,07</b>	<b>2.021.090</b>	<b>72,46</b>

Concepto	2014		2013		Variación	
	Miles de euros	Porcentaje	Miles de euros	Porcentaje	Absoluta	Porcentual
Importe neto de la cifra de negocios.....	463.701	100,00	449.133	100,00	14.568	3,24
Variación de existencias de productos terminados y en curso de fabricación.....	-62	-0,01	-166	-0,03	104	62,65
Trabajos efectuados por la empresa para su activo.....	4.119	0,89	3.990	0,89	129	3,23
Aprovisionamientos.....	-97	-0,02	-273	-0,06	176	64,47
Otros ingresos de explotación.....	271.634	58,58	304.980	67,90	-33.346	-10,93
Gastos de personal.....	-85.576	-18,45	-84.483	-18,81	-1.093	-1,29
Otros gastos de explotación.....	-796.413	-171,75	-987.660	-219,90	191.247	19,36
<b>EBITDA.....</b>	<b>-142.694</b>	<b>-30,77</b>	<b>-314.479</b>	<b>-70,01</b>	<b>171.785</b>	<b>54,63</b>

Concepto	2014	2013
A) Resultado de la cuenta de pérdidas y ganancias.....	-768.359	-2.789.449
B) Ingresos y gastos imputados directamente al patrimonio neto.....	153.918	172.221
I. Por valoración instrumentos financieros.....	21.282	68.992
II. Por coberturas de flujos de efectivo.....	-	-
III. Subvenciones, donaciones y legados recibidos.....	186.907	147.371
IV. Por ganancias y pérdidas actuariales y otros ajustes.....	23	-
V. Por activos no corrientes y pasivos vinculados, mantenidos para la venta.....	-	-
VI. Diferencias de conversión.....	-	-
VII. Efecto impositivo.....	-54.294	-44.142
C) Transferencias a la cuenta de pérdidas y ganancias.....	-135.158	-261.842
VIII. Por valoración de instrumentos financieros.....	-16.128	-139.637
IX. Por coberturas de flujos de efectivo.....	-	-
X. Subvenciones, donaciones y legados recibidos.....	-178.900	-174.688
XI. Por activos no corrientes y pasivos vinculados, mantenidos para la venta.....	-	-
XII. Diferencias de conversión.....	-	-
XIII. Efecto impositivo.....	59.870	52.483
<b>TOTAL DE INGRESOS Y GASTOS RECONOCIDOS.....</b>	<b>-749.599</b>	<b>-2.879.070</b>

## III.2.3.38. Estado total de cambios en patrimonio neto

## Economía y Competitividad

Miles de euros

Concepto	Capital	Prima emisión, reservas y rdos ejercicios anteriores	Acciones y participaciones propias	Otras aportaciones de socios	Resultado del ejercicio	(Dividendo a cuenta)	Otros instrumentos de patrimonio	Ajustes por cambios de valor	Subvenciones, donaciones y legados recibidos	Total cambios en el patrimonio neto
<b>SALDO AJUSTADO, INICIO DEL AÑO 2014..</b>	<b>9.355.857</b>	<b>146.809</b>	-	<b>209.688</b>	<b>-2.789.450</b>	-	-	<b>14.490</b>	<b>230.985</b>	<b>7.168.379</b>
I. Total ingresos y gastos reconocidos.....	-	23	-	-	-768.359	-	-	5.614	13.123	-749.599
II. Operaciones con socios o propietarios.....	-2.148.898	-	-	-	2.786.994	-2.583	-	-	-	635.513
1. Aumentos de capital.....	638.213	-	-	-	-	-	-	-	-	638.213
2. Reducciones de capital.....	-	-	-	-	-	-	-	-	-	-
3. Otras operaciones con socios o propietarios.	-2.787.111	-	-	-	2.786.994	-2.583	-	-	-	-2.700
III. Otras variaciones del patrimonio neto.....	-	4.349	-	-9.744	2.456	2.583	-	-	150	-206
<b>SALDO, FINAL DEL AÑO 2014.....</b>	<b>7.206.959</b>	<b>151.181</b>	-	<b>199.944</b>	<b>-768.359</b>	-	-	<b>20.104</b>	<b>244.258</b>	<b>7.054.087</b>



Concepto	2014	2013
<b>A) FLUJOS DE EFECTIVO DE LAS ACTIVIDADES DE EXPLOTACIÓN.....</b>	<b>-449.898</b>	<b>-119.058</b>
1. Resultado del ejercicio antes de impuestos.....	-713.385	-2.788.458
2. Ajustes del resultado.....	938.691	2.827.842
3. Cambios en el capital corriente.....	-562.203	267.827
4. Otros flujos de efectivo de las actividades de explotación.....	-113.001	-426.269
Pagos de intereses.....	-528.261	-869.925
Cobros de intereses y dividendos.....	410.918	453.326
Otros pagos y cobros.....	4.342	-9.670
<b>B) FLUJOS DE EFECTIVO DE LAS ACTIVIDADES DE INVERSIÓN.....</b>	<b>4.189.962</b>	<b>1.766.775</b>
6. Pagos por inversiones.....	-9.976.744	-15.162.864
Empresas del grupo y asociadas.....	-7.804	-202.548
Inmovilizado intangible, material e inversiones inmobiliarias.....	-38.424	-27.102
Otros activos financieros.....	-9.928.784	-14.687.013
Activos no corrientes mantenidos para la venta y otros activos.....	-1.732	-246.201
7. Cobros por desinversiones.....	14.166.706	16.929.639
Empresas del grupo y asociadas.....	-	2.189
Inmovilizado intangible, material e inversiones inmobiliarias.....	48	67
Otros activos financieros.....	13.877.430	16.925.116
Activos no corrientes mantenidos para la venta y otros activos.....	289.228	2.267
<b>C) FLUJOS DE EFECTIVO DE LAS ACTIVIDADES DE FINANCIACIÓN.....</b>	<b>-5.302.502</b>	<b>-684.491</b>
9. Cobros y pagos por instrumentos de patrimonio.....	385.546	808.118
Emisión y enajenación de instrumentos de patrimonio propio.....	221.265	628.782
Amortización y adquisición de instrumentos de patrimonio propio.....	-	-
Subvenciones, donaciones y legados recibidos.....	164.281	179.336
10. Cobros y pagos por instrumentos de pasivo financiero.....	-5.685.347	-1.491.130
a) Emisión.....	1.895.538	660.288
Obligaciones y otros valores negociables.....	-	-
Deudas con entidades de crédito.....	1.895.538	559.452
Deudas con empresas del grupo y asociadas.....	-	-
Otras deudas.....	-	100.836
b) Devolución y amortización.....	-7.580.885	-2.151.418
Obligaciones y otros valores negociables.....	-6.290.000	-2.150.000
Deudas con entidades de crédito.....	-559.824	-1.097
Deudas con empresas del grupo y asociadas.....	-1	-
Otras deudas.....	-731.060	-321
11. Pagos por dividendos y remuneraciones de otros instrumentos de patrimonio.....	-2.701	-1.479
<b>D) Efecto de las variaciones de los tipos de cambio.....</b>	<b>-719</b>	<b>288</b>
<b>E) AUMENTO/DISMINUCIÓN NETA DEL EFECTIVO O EQUIVALENTES.....</b>	<b>-1.563.157</b>	<b>963.514</b>
Efectivo o equivalentes al comienzo del ejercicio.....	5.272.121	4.308.607
Efectivo o equivalentes al final del ejercicio.....	3.708.964	5.272.121

Concepto	2014	2013
<b>Situación financiera</b>		
Tesorería o acid test (%):(Efectivo y otros activos líquidos equivalentes/ Pasivo corriente) x 100.....	116,21	64,94
Liquidez inmediata (%): (Activo corriente - Existencias) / Pasivo corriente) x 100.....	257,95	149,71
Solvencia técnica (%): (Activo corriente / Pasivo corriente) x 100.....	258,15	149,79
Garantía o cobertura (%):(Activo/Pasivo) x 100.....	128,15	124,13
Cobertura del inmovilizado (%): (Recursos permanentes / Activo no corriente) x 100.....	121,14	116,35
Endeudamiento (%): (Pasivo / Patrimonio neto) x 100.....	355,24	414,50
Endeudamiento a largo plazo (%): (Pasivo no corriente / Patrimonio neto) x 100.....	310,00	301,25
Endeudamiento a corto plazo (%): (Pasivo corriente / Patrimonio neto) x 100.....	45,25	113,25
Financiación bancaria sobre recursos ajenos (%): (Deudas con entidades de crédito / Pasivo) x 100.....	7,57	1,89
<b>Estructura</b>		
Gastos financieros sobre cifra de negocios (%): (Gastos financieros / Importe neto de la cifra de negocios) x 100.....	93,45	188,83
Subvenciones sobre cifra de negocios (%): (Subvenciones a la explotación / Importe neto de la cifra de negocios) x 100.....	36,89	48,39
Inmovilizaciones materiales sobre activo (%): (Inmovilizado material e inversiones inmobiliarias/ Total activo) x 100.....	0,75	0,61
Fondos propios sobre pasivo y patrimonio neto (%): (Fondos propios / Total pasivo y patrimonio neto) x 100.....	21,14	18,77
<b>Rentabilidad</b>		
EBITDA sobre cifra de negocios (%): (EBITDA / Importe neto de la cifra de negocios) x 100.....	-30,77	-70,02
Rentabilidad económica (%): (Resultado antes de impuestos + Gastos financieros / Total activo) x 100.....	-0,87	-5,26
Rentabilidad financiera (%): (Resultado después de impuestos /Fondos propios) x 100.....	-11,32	-40,29
Dividendos sobre fondos propios (%): (Dividendos / Fondos propios) x100.....	0,24	0,04
<b>Productividad</b>		
Inmovilizado material por empleado (Miles de euros): Inmovilizado material e inversiones inmobiliarias/ Plantilla media.....	167,65	155,53
Cifra de negocios por empleado (Miles de euros): Importe neto de la cifra de negocios / Plantilla media.....	322,69	311,25
Beneficios por empleado (Miles de euros): Resultado después de impuestos / Plantilla media.....	-534,70	-1.933,09
Coste medio de personal (Miles de euros): Gastos de personal / Plantilla media.....	59,55	58,55

Plantilla media por categorías profesionales	2014			2013		
	Hombres	Mujeres	Total	Hombres	Mujeres	Total
Altos directivos.....	27	9	36	29	20	49
Otros directivos, técnicos y similares.....	448	453	901	451	430	881
Administrativos y auxiliares.....	89	334	423	89	338	427
Otro personal.....	76	1	77	78	8	86
<b>TOTAL.....</b>	<b>640</b>	<b>797</b>	<b>1.437</b>	<b>647</b>	<b>796</b>	<b>1.443</b>

Plantilla media por tipo de contrato	2014			2013		
	Hombres	Mujeres	Total	Hombres	Mujeres	Total
Personal fijo.....	606	752	1.358	616	765	1.381
Personal no fijo.....	34	45	79	31	31	62
<b>TOTAL.....</b>	<b>640</b>	<b>797</b>	<b>1.437</b>	<b>647</b>	<b>796</b>	<b>1.443</b>

Órgano de Administración	2014			2013		
	Hombres	Mujeres	Total	Hombres	Mujeres	Total
Consejeros ejecutivos.....	4	4	8	2	5	7
Resto de consejeros.....	48	28	76	50	27	77
<b>TOTAL.....</b>	<b>52</b>	<b>32</b>	<b>84</b>	<b>52</b>	<b>32</b>	<b>84</b>

# Industria, Energía y Turismo

**ENTIDADES TRATADAS**

ENTIDAD PÚBLICA EMPRESARIAL RED.ES

INSTITUTO NACIONAL DE CIBERSEGURIDAD DE ESPAÑA, S.A.

INSTITUTO PARA LA DIVERSIFICACION Y AHORRO DE LA ENERGIA

ACTIVO	2014		2013		Variación	
	Miles de euros	Porcentaje	Miles de euros	Porcentaje	Absoluta	Porcentual
<b>A) ACTIVO NO CORRIENTE.....</b>	<b>309.207</b>	<b>23,78</b>	<b>310.925</b>	<b>22,58</b>	<b>-1.718</b>	<b>-0,55</b>
Inmovilizado intangible.....	885	0,07	1.211	0,09	-326	-26,92
Inmovilizado material.....	89.529	6,88	94.048	6,83	-4.519	-4,81
Inversiones inmobiliarias.....	3.823	0,29	3.805	0,28	18	0,47
Inversiones en empresas del grupo y asociadas a largo plazo.....	1.400	0,11	1.400	0,10	-	-
Inversiones financieras a largo plazo.....	212.494	16,34	209.893	15,24	2.601	1,24
Activos por impuesto diferido.....	-	-	-	-	-	-
Deudores comerciales no corrientes.....	1.076	0,08	568	0,04	508	89,44
<b>B) ACTIVO CORRIENTE.....</b>	<b>991.336</b>	<b>76,22</b>	<b>1.065.892</b>	<b>77,42</b>	<b>-74.556</b>	<b>-7,00</b>
Activos no corrientes mantenidos para la venta.....	-	-	-	-	-	-
Existencias.....	-	-	-	-	-	-
Deudores comerciales y otras cuentas a cobrar.....	582.658	44,80	736.617	53,50	-153.959	-20,90
Inversiones en empresas del grupo y asociadas a corto plazo.....	25	-	11	-	14	127,27
Inversiones financieras a corto plazo.....	9.158	0,70	4.816	0,35	4.342	90,16
Periodificaciones a corto plazo.....	539	0,04	480	0,03	59	12,29
Efectivo y otros activos líquidos equivalentes.....	398.956	30,68	323.968	23,53	74.988	23,15
<b>TOTAL ACTIVO.....</b>	<b>1.300.543</b>	<b>100,00</b>	<b>1.376.817</b>	<b>100,00</b>	<b>-76.274</b>	<b>-5,54</b>

PATRIMONIO NETO Y PASIVO	2014		2013		Variación	
	Miles de euros	Porcentaje	Miles de euros	Porcentaje	Absoluta	Porcentual
<b>A) PATRIMONIO NETO.....</b>	<b>918.248</b>	<b>70,60</b>	<b>943.102</b>	<b>68,50</b>	<b>-24.854</b>	<b>-2,64</b>
A-1) Fondos propios.....	700.240	53,84	692.123	50,27	8.117	1,17
Capital.....	130.916	10,07	130.916	9,51	-	-
Reservas, Prima de emisión, Resultados de ejercicios anteriores y otros.....	595.572	45,79	588.648	42,75	6.924	1,18
Resultado del ejercicio.....	-26.248	-2,01	-27.441	-1,99	1.193	4,35
A-2) Ajustes por cambio de valor.....	-	-	-	-	-	-
A-3) Subvenciones, donaciones y legados recibidos.....	218.008	16,76	250.979	18,23	-32.971	-13,14
<b>B) PASIVO NO CORRIENTE.....</b>	<b>215.619</b>	<b>16,58</b>	<b>239.238</b>	<b>17,38</b>	<b>-23.619</b>	<b>-9,87</b>
Provisiones a largo plazo.....	2.702	0,21	2.159	0,16	543	25,15
Deudas a largo plazo.....	128.020	9,84	128.982	9,37	-962	-0,75
Deudas con empresas del grupo y asociadas a largo plazo.....	-	-	-	-	-	-
Pasivos por impuestos diferidos.....	84.340	6,48	107.563	7,81	-23.223	-21,59
Periodificaciones a largo plazo.....	557	0,04	534	0,04	23	4,31
Acreedores comerciales no corrientes.....	-	-	-	-	-	-
Deuda con características especiales a largo plazo.....	-	-	-	-	-	-
<b>C) PASIVO CORRIENTE.....</b>	<b>166.676</b>	<b>12,82</b>	<b>194.477</b>	<b>14,13</b>	<b>-27.801</b>	<b>-14,30</b>
Pasivos vinculados con activos no corrientes mantenidos para la venta.....	-	-	-	-	-	-
Provisiones a corto plazo.....	-	-	53	-	-53	-100,00
Deudas a corto plazo.....	1.982	0,15	2.193	0,16	-211	-9,62
Deudas con empresas del grupo y asociadas a corto plazo.....	25	-	11	-	14	127,27
Acreedores comerciales y otras cuentas a pagar.....	161.112	12,39	188.750	13,71	-27.638	-14,64
Periodificaciones a corto plazo.....	3.557	0,27	3.470	0,25	87	2,51
Deuda con características especiales a corto plazo.....	-	-	-	-	-	-
<b>TOTAL PATRIMONIO NETO Y PASIVO.....</b>	<b>1.300.543</b>	<b>100,00</b>	<b>1.376.817</b>	<b>100,00</b>	<b>-76.274</b>	<b>-5,54</b>

Concepto	2014		2013		Variación	
	Miles de euros	Porcentaje	Miles de euros	Porcentaje	Absoluta	Porcentual
<b>A) OPERACIONES CONTINUADAS</b>						
Importe neto de la cifra de negocios.....	47.721	100,00	37.494	100,00	10.227	27,28
Variación de existencias de productos terminados y en curso de fabricación.....	-	-	-	-	-	-
Trabajos realizados por la empresa para su activo.....	-	-	-	-	-	-
Aprovisionamientos.....	-74.372	-155,84	-233.274	-622,16	158.902	68,12
Otros ingresos de explotación.....	54.242	113,66	27.092	72,26	27.150	100,21
Gastos de personal.....	-22.276	-46,67	-21.928	-58,48	-348	-1,59
Otros gastos de explotación.....	-92.890	-194,65	-51.847	-138,28	-41.043	-79,16
Amortización del inmovilizado.....	-6.568	-13,76	-7.852	-20,94	1.284	16,35
Imputación de subvenciones de inmovilizado no financiero y otras.....	53.735	112,60	216.296	576,88	-162.561	-75,16
Excesos de provisiones.....	2	-	466	1,24	2	0,43
Deterioro y resultado por enajenación del inmovilizado.....	160	0,34	-5.657	-15,08	5.817	102,83
Diferencia negativa de combinaciones de negocio.....	-	-	-	-	-	-
Otros resultados.....	1.012	2,12	138	0,37	874	633,33
<b>A.1) RESULTADO DE EXPLOTACIÓN.....</b>	<b>-39.234</b>	<b>-82,21</b>	<b>-39.072</b>	<b>-104,20</b>	<b>-162</b>	<b>-0,42</b>
Ingresos financieros.....	10.487	21,98	14.846	39,60	-4.359	-29,36
Gastos financieros.....	-588	-1,23	-606	-1,61	18	2,97
Variación de valor razonable en instrumentos financieros.....	-	-	-	-	-	-
Diferencias de cambio.....	-	-	-	-	-	-
Deterioro y resultado por enajenaciones de instrumentos financieros.....	3.087	6,47	-2.609	-6,95	5.696	218,32
Otros ingresos y gastos de carácter financiero.....	-	-	-	-	-	-
<b>A.2) RESULTADO FINANCIERO.....</b>	<b>12.986</b>	<b>27,21</b>	<b>11.631</b>	<b>31,02</b>	<b>1.355</b>	<b>11,65</b>
<b>A.3) RESULTADO ANTES DE IMPUESTOS.....</b>	<b>-26.248</b>	<b>-55,00</b>	<b>-27.441</b>	<b>-73,18</b>	<b>1.193</b>	<b>4,35</b>
Impuestos sobre beneficios.....	-	-	-	-	-	-
<b>A.4) RESULTADO DEL EJERCICIO PROCEDENTE DE OPERACIONES CONTINUADAS.....</b>	<b>-26.248</b>	<b>-55,00</b>	<b>-27.441</b>	<b>-73,18</b>	<b>1.193</b>	<b>4,35</b>
<b>B) OPERACIONES INTERRUMPIDAS</b>						
Resultado del ejercicio procedente de operaciones interrumpidas neto de impuestos.....	-	-	-	-	-	-
<b>A.5) RESULTADO DEL EJERCICIO.....</b>	<b>-26.248</b>	<b>-55,00</b>	<b>-27.441</b>	<b>-73,18</b>	<b>1.193</b>	<b>4,35</b>

Concepto	2014		2013		Variación	
	Miles de euros	Porcentaje	Miles de euros	Porcentaje	Absoluta	Porcentual
Importe neto de la cifra de negocios.....	47.721	100,00	37.494	100,00	10.227	27,28
Variación de existencias de productos terminados y en curso de fabricación.....	-	-	-	-	-	-
Trabajos efectuados por la empresa para su activo.....	-	-	-	-	-	-
Aprovisionamientos.....	-74.372	-155,84	-233.274	-622,16	158.902	68,12
Otros ingresos de explotación.....	54.242	113,66	27.092	72,26	27.150	100,21
Gastos de personal.....	-22.276	-46,67	-21.928	-58,48	-348	-1,59
Otros gastos de explotación.....	-92.890	-194,65	-51.847	-138,28	-41.043	-79,16
<b>EBITDA.....</b>	<b>-87.575</b>	<b>-183,51</b>	<b>-242.463</b>	<b>-646,67</b>	<b>154.888</b>	<b>63,88</b>



Concepto	2014	2013
A) Resultado de la cuenta de pérdidas y ganancias.....	-26.248	-27.441
B) Ingresos y gastos imputados directamente al patrimonio neto.....	20.560	170.384
I. Por valoración instrumentos financieros.....	-	-
II. Por coberturas de flujos de efectivo.....	-	-
III. Subvenciones, donaciones y legados recibidos.....	-2.459	151.007
IV. Por ganancias y pérdidas actuariales y otros ajustes.....	-	-
V. Por activos no corrientes y pasivos vinculados, mantenidos para la venta.....	-	-
VI. Diferencias de conversión.....	-	-
VII. Efecto impositivo.....	23.019	19.377
C) Transferencias a la cuenta de pérdidas y ganancias.....	-53.531	-216.087
VIII. Por valoración de instrumentos financieros.....	-	-
IX. Por coberturas de flujos de efectivo.....	-	-
X. Subvenciones, donaciones y legados recibidos.....	-53.735	-216.296
XI. Por activos no corrientes y pasivos vinculados, mantenidos para la venta.....	-	-
XII. Diferencias de conversión.....	-	-
XIII. Efecto impositivo.....	204	209
<b>TOTAL DE INGRESOS Y GASTOS RECONOCIDOS.....</b>	<b>-59.219</b>	<b>-73.144</b>

## III.2.3.46. Estado total de cambios en patrimonio neto

## Industria, Energía y Turismo

Miles de euros

Concepto	Capital	Prima emisión, reservas y rdos ejercicios anteriores	Acciones y participaciones propias	Otras aportaciones de socios	Resultado del ejercicio	(Dividendo a cuenta)	Otros instrumentos de patrimonio	Ajustes por cambios de valor	Subvenciones, donaciones y legados recibidos	Total cambios en el patrimonio neto
<b>SALDO AJUSTADO, INICIO DEL AÑO 2014..</b>	<b>130.916</b>	<b>234.474</b>	-	<b>354.175</b>	<b>-27.441</b>	-	-	-	<b>250.979</b>	<b>943.103</b>
I. Total ingresos y gastos reconocidos.....	-	-	-	-	-26.248	-	-	-	-32.971	-59.219
II. Operaciones con socios o propietarios.....	-	-8.595	-	33.623	9.336	-	-	-	-	34.364
1. Aumentos de capital.....	-	-	-	-	-	-	-	-	-	-
2. Reducciones de capital.....	-	-	-	-	-	-	-	-	-	-
3. Otras operaciones con socios o propietarios.	-	-8.595	-	33.623	9.336	-	-	-	-	34.364
III. Otras variaciones del patrimonio neto.....	-	107.505	-	-125.610	18.105	-	-	-	-	-
<b>SALDO, FINAL DEL AÑO 2014.....</b>	<b>130.916</b>	<b>333.384</b>	-	<b>262.188</b>	<b>-26.248</b>	-	-	-	<b>218.008</b>	<b>918.248</b>

Concepto	2014	2013
<b>A) FLUJOS DE EFECTIVO DE LAS ACTIVIDADES DE EXPLOTACIÓN.....</b>	<b>-65.088</b>	<b>-238.611</b>
1. Resultado del ejercicio antes de impuestos.....	-26.248	-27.441
2. Ajustes del resultado.....	-59.811	-213.845
3. Cambios en el capital corriente.....	6.993	-15.438
4. Otros flujos de efectivo de las actividades de explotación.....	13.978	18.113
Pagos de intereses.....	-18	-197
Cobros de intereses y dividendos.....	10.486	15.172
Otros pagos y cobros.....	3.510	3.138
<b>B) FLUJOS DE EFECTIVO DE LAS ACTIVIDADES DE INVERSIÓN.....</b>	<b>-9.536</b>	<b>-15.074</b>
6. Pagos por inversiones.....	-10.906	-15.994
Empresas del grupo y asociadas.....	-	-
Inmovilizado intangible, material e inversiones inmobiliarias.....	-2.173	-8.479
Otros activos financieros.....	-8.733	-7.515
Activos no corrientes mantenidos para la venta y otros activos.....	-	-
7. Cobros por desinversiones.....	1.370	920
Empresas del grupo y asociadas.....	-	-
Inmovilizado intangible, material e inversiones inmobiliarias.....	509	283
Otros activos financieros.....	861	637
Activos no corrientes mantenidos para la venta y otros activos.....	-	-
<b>C) FLUJOS DE EFECTIVO DE LAS ACTIVIDADES DE FINANCIACIÓN.....</b>	<b>149.612</b>	<b>192.395</b>
9. Cobros y pagos por instrumentos de patrimonio.....	150.505	193.303
Emisión y enajenación de instrumentos de patrimonio propio.....	-	-
Amortización y adquisición de instrumentos de patrimonio propio.....	-3.121	-
Subvenciones, donaciones y legados recibidos.....	153.626	193.303
10. Cobros y pagos por instrumentos de pasivo financiero.....	-893	-908
a) Emisión.....	35	32
Obligaciones y otros valores negociables.....	-	-
Deudas con entidades de crédito.....	-	-
Deudas con empresas del grupo y asociadas.....	-	-
Otras deudas.....	35	32
b) Devolución y amortización.....	-928	-940
Obligaciones y otros valores negociables.....	-	-
Deudas con entidades de crédito.....	-	-
Deudas con empresas del grupo y asociadas.....	-877	-877
Otras deudas.....	-51	-63
11. Pagos por dividendos y remuneraciones de otros instrumentos de patrimonio.....	-	-
<b>D) Efecto de las variaciones de los tipos de cambio.....</b>	<b>-</b>	<b>-</b>
<b>E) AUMENTO/DISMINUCIÓN NETA DEL EFECTIVO O EQUIVALENTES.....</b>	<b>74.988</b>	<b>-61.290</b>
Efectivo o equivalentes al comienzo del ejercicio.....	323.968	385.258
Efectivo o equivalentes al final del ejercicio.....	398.956	323.968

Concepto	2014	2013
<b>Situación financiera</b>		
Tesorería o acid test (%): (Efectivo y otros activos líquidos equivalentes / Pasivo corriente) x 100.....	239,36	166,58
Liquidez inmediata (%): (Activo corriente - Existencias) / Pasivo corriente) x 100.....	594,77	548,08
Solvencia técnica (%): (Activo corriente / Pasivo corriente) x 100.....	594,77	548,08
Garantía o cobertura (%): (Activo/Pasivo) x 100.....	340,19	317,45
Cobertura del inmovilizado (%): (Recursos permanentes / Activo no corriente) x 100.....	366,70	380,27
Endeudamiento (%): (Pasivo / Patrimonio neto) x 100.....	41,63	45,99
Endeudamiento a largo plazo (%): (Pasivo no corriente / Patrimonio neto) x 100.....	23,48	25,37
Endeudamiento a corto plazo (%): (Pasivo corriente / Patrimonio neto) x 100.....	18,15	20,62
Financiación bancaria sobre recursos ajenos (%): (Deudas con entidades de crédito / Pasivo) x 100.....	-	-
<b>Estructura</b>		
Gastos financieros sobre cifra de negocios (%): (Gastos financieros / Importe neto de la cifra de negocios) x 100.....	1,23	1,62
Subvenciones sobre cifra de negocios (%): (Subvenciones a la explotación / Importe neto de la cifra de negocios) x 100.....	112,14	69,81
Inmovilizaciones materiales sobre activo (%): (Inmovilizado material e inversiones inmobiliarias/ Total activo) x 100.....	7,18	7,11
Fondos propios sobre pasivo y patrimonio neto (%): (Fondos propios / Total pasivo y patrimonio neto) x 100.....	53,84	50,27
<b>Rentabilidad</b>		
EBITDA sobre cifra de negocios (%): (EBITDA / Importe neto de la cifra de negocios) x 100.....	-183,52	-646,67
Rentabilidad económica (%): (Resultado antes de impuestos + Gastos financieros / Total activo) x 100.....	-1,97	-1,95
Rentabilidad financiera (%): (Resultado después de impuestos / Fondos propios) x 100.....	-3,75	-3,97
Dividendos sobre fondos propios (%): (Dividendos / Fondos propios) x100.....	-	-
<b>Productividad</b>		
Inmovilizado material por empleado (Miles de euros): Inmovilizado material e inversiones inmobiliarias/ Plantilla media.....	222,27	227,04
Cifra de negocios por empleado (Miles de euros): Importe neto de la cifra de negocios / Plantilla media.....	113,62	86,99
Beneficios por empleado (Miles de euros): Resultado después de impuestos / Plantilla media.....	-62,50	-63,67
Coste medio de personal (Miles de euros): Gastos de personal / Plantilla media.....	53,04	50,88

Plantilla media por categorías profesionales	2014			2013		
	Hombres	Mujeres	Total	Hombres	Mujeres	Total
Altos directivos.....	13	1	14	13	1	14
Otros directivos, técnicos y similares.....	188	133	321	183	141	324
Administrativos y auxiliares.....	24	59	83	15	66	81
Otro personal.....	1	1	2	11	1	12
<b>TOTAL.....</b>	<b>226</b>	<b>194</b>	<b>420</b>	<b>222</b>	<b>209</b>	<b>431</b>

Plantilla media por tipo de contrato	2014			2013		
	Hombres	Mujeres	Total	Hombres	Mujeres	Total
Personal fijo.....	199	189	388	210	207	417
Personal no fijo.....	27	5	32	12	2	14
<b>TOTAL.....</b>	<b>226</b>	<b>194</b>	<b>420</b>	<b>222</b>	<b>209</b>	<b>431</b>

Órgano de Administración	2014			2013		
	Hombres	Mujeres	Total	Hombres	Mujeres	Total
Consejeros ejecutivos.....	8	4	12	20	7	27
Resto de consejeros.....	15	3	18	13	5	18
<b>TOTAL.....</b>	<b>23</b>	<b>7</b>	<b>30</b>	<b>33</b>	<b>12</b>	<b>45</b>

## Resto de Ministerios

- Defensa
- Educación, Cultura y Deporte
- Agricultura, Alimentación y Medio Ambiente

**Resto de Ministerios (Defensa, Educación, Cultura y Deporte y Agricultura, Alimentación y Medio Ambiente)**

**ENTIDADES TRATADAS**

CONSORCIO PARA LA CONSTRUCCIÓN DEL AUDITORIO DE MÚSICA DE MÁLAGA

INGENIERIA DE SISTEMAS PARA LA DEFENSA DE ESPAÑA, S.A.

LA ALMORAIMA, S.A.

MUSEO NACIONAL DEL PRADO DIFUSIÓN, S.A.

ACTIVO	2014		2013		Variación	
	Miles de euros	Porcentaje	Miles de euros	Porcentaje	Absoluta	Porcentual
<b>A) ACTIVO NO CORRIENTE.....</b>	<b>147.969</b>	<b>68,80</b>	<b>148.961</b>	<b>73,39</b>	<b>-992</b>	<b>-0,67</b>
Inmovilizado intangible.....	849	0,39	537	0,26	312	58,10
Inmovilizado material.....	109.682	51,00	111.927	55,14	-2.245	-2,01
Inversiones inmobiliarias.....	1.189	0,55	394	0,19	795	201,78
Inversiones en empresas del grupo y asociadas a largo plazo.	32.454	15,09	32.453	15,99	1	-
Inversiones financieras a largo plazo.....	281	0,13	414	0,20	-133	-32,13
Activos por impuesto diferido.....	3.514	1,63	3.236	1,59	278	8,59
Deudores comerciales no corrientes.....	-	-	-	-	-	-
<b>B) ACTIVO CORRIENTE.....</b>	<b>67.092</b>	<b>31,20</b>	<b>54.017</b>	<b>26,61</b>	<b>13.075</b>	<b>24,21</b>
Activos no corrientes mantenidos para la venta.....	-	-	-	-	-	-
Existencias.....	2.635	1,23	2.299	1,13	336	14,62
Deudores comerciales y otras cuentas a cobrar.....	51.516	23,95	35.508	17,49	16.008	45,08
Inversiones en empresas del grupo y asociadas a corto plazo.	-	-	-	-	-	-
Inversiones financieras a corto plazo.....	191	0,09	112	0,06	79	70,54
Periodificaciones a corto plazo.....	139	0,06	370	0,18	-231	-62,43
Efectivo y otros activos líquidos equivalentes.....	12.611	5,86	15.728	7,75	-3.117	-19,82
<b>TOTAL ACTIVO.....</b>	<b>215.061</b>	<b>100,00</b>	<b>202.978</b>	<b>100,00</b>	<b>12.083</b>	<b>5,95</b>

PATRIMONIO NETO Y PASIVO	2014		2013		Variación	
	Miles de euros	Porcentaje	Miles de euros	Porcentaje	Absoluta	Porcentual
<b>A) PATRIMONIO NETO.....</b>	<b>156.052</b>	<b>72,56</b>	<b>152.912</b>	<b>75,33</b>	<b>3.140</b>	<b>2,05</b>
A-1) Fondos propios.....	154.779	71,97	151.680	74,73	3.099	2,04
Capital.....	52.944	24,62	52.944	26,08	-	-
Reservas, Prima de emisión, Resultados de ejercicios anteriores y otros.....	96.734	44,98	102.124	50,31	-5.390	-5,28
Resultado del ejercicio.....	5.101	2,37	-3.388	-1,66	8.489	250,56
A-2) Ajustes por cambio de valor.....	-	-	-	-	-	-
A-3) Subvenciones, donaciones y legados recibidos.....	1.273	0,59	1.232	0,61	41	3,33
<b>B) PASIVO NO CORRIENTE.....</b>	<b>4.735</b>	<b>2,20</b>	<b>4.342</b>	<b>2,14</b>	<b>393</b>	<b>9,05</b>
Provisiones a largo plazo.....	3.219	1,50	3.317	1,63	-98	-2,95
Deudas a largo plazo.....	1.092	0,51	497	0,24	595	119,72
Deudas con empresas del grupo y asociadas a largo plazo.....	-	-	-	-	-	-
Pasivos por impuestos diferidos.....	424	0,20	528	0,26	-104	-19,70
Periodificaciones a largo plazo.....	-	-	-	-	-	-
Acreedores comerciales no corrientes.....	-	-	-	-	-	-
Deuda con características especiales a largo plazo.....	-	-	-	-	-	-
<b>C) PASIVO CORRIENTE.....</b>	<b>54.274</b>	<b>25,24</b>	<b>45.724</b>	<b>22,53</b>	<b>8.550</b>	<b>18,70</b>
Pasivos vinculados con activos no corrientes mantenidos para la venta.....	-	-	-	-	-	-
Provisiones a corto plazo.....	5.507	2,56	4.296	2,12	1.211	28,19
Deudas a corto plazo.....	1.009	0,47	482	0,24	527	109,34
Deudas con empresas del grupo y asociadas a corto plazo.....	-	-	-	-	-	-
Acreedores comerciales y otras cuentas a pagar.....	47.758	22,21	40.946	20,17	6.812	16,64
Periodificaciones a corto plazo.....	-	-	-	-	-	-
Deuda con características especiales a corto plazo.....	-	-	-	-	-	-
<b>TOTAL PATRIMONIO NETO Y PASIVO.....</b>	<b>215.061</b>	<b>100,00</b>	<b>202.978</b>	<b>100,00</b>	<b>12.083</b>	<b>5,95</b>



Concepto	2014		2013		Variación	
	Miles de euros	Porcentaje	Miles de euros	Porcentaje	Absoluta	Porcentual
<b>A) OPERACIONES CONTINUADAS</b>						
Importe neto de la cifra de negocios.....	147.881	100,00	139.033	100,00	8.848	6,36
Variación de existencias de productos terminados y en curso de fabricación.....	290	0,20	117	0,08	173	147,86
Trabajos realizados por la empresa para su activo.....	254	0,17	241	0,17	13	5,39
Aprovisionamientos.....	-32.656	-22,08	-26.155	-18,81	-6.501	-24,86
Otros ingresos de explotación.....	1.714	1,16	2.056	1,48	-342	-16,63
Gastos de personal.....	-96.186	-65,04	-99.306	-71,42	3.120	3,14
Otros gastos de explotación.....	-12.585	-8,51	-13.030	-9,37	445	3,42
Amortización del inmovilizado.....	-3.420	-2,31	-3.718	-2,67	298	8,02
Imputación de subvenciones de inmovilizado no financiero y otras.....	142	0,10	140	0,10	2	1,43
Excesos de provisiones.....	208	0,14	1.810	1,30	208	11,49
Deterioro y resultado por enajenación del inmovilizado.....	133	0,09	-55	-0,03	188	341,82
Diferencia negativa de combinaciones de negocio.....	-	-	-	-	-	-
Otros resultados.....	29	0,02	-4.252	-3,05	4.281	100,68
<b>A.1) RESULTADO DE EXPLOTACIÓN.....</b>	<b>5.804</b>	<b>3,92</b>	<b>-3.119</b>	<b>-2,24</b>	<b>8.923</b>	<b>286,09</b>
Ingresos financieros.....	93	0,06	138	0,10	-45	-32,61
Gastos financieros.....	-37	-0,02	-66	-0,04	29	43,94
Variación de valor razonable en instrumentos financieros.....	-	-	-	-	-	-
Diferencias de cambio.....	277	0,19	-54	-0,03	331	612,96
Deterioro y resultado por enajenaciones de instrumentos financieros.....	-17	-0,01	-	-	-17	-
Otros ingresos y gastos de carácter financiero.....	-	-	-	-	-	-
<b>A.2) RESULTADO FINANCIERO.....</b>	<b>316</b>	<b>0,21</b>	<b>18</b>	<b>0,01</b>	<b>298</b>	<b>1.655,56</b>
<b>A.3) RESULTADO ANTES DE IMPUESTOS.....</b>	<b>6.120</b>	<b>4,14</b>	<b>-3.101</b>	<b>-2,23</b>	<b>9.221</b>	<b>297,36</b>
Impuestos sobre beneficios.....	-1.019	-0,68	-287	-0,20	-732	-255,05
<b>A.4) RESULTADO DEL EJERCICIO PROCEDENTE DE OPERACIONES CONTINUADAS.....</b>	<b>5.101</b>	<b>3,45</b>	<b>-3.388</b>	<b>-2,43</b>	<b>8.489</b>	<b>250,56</b>
<b>B) OPERACIONES INTERRUMPIDAS</b>						
Resultado del ejercicio procedente de operaciones interrumpidas neto de impuestos.....	-	-	-	-	-	-
<b>A.5) RESULTADO DEL EJERCICIO.....</b>	<b>5.101</b>	<b>3,45</b>	<b>-3.388</b>	<b>-2,43</b>	<b>8.489</b>	<b>250,56</b>

Concepto	2014		2013		Variación	
	Miles de euros	Porcentaje	Miles de euros	Porcentaje	Absoluta	Porcentual
Importe neto de la cifra de negocios.....	147.881	100,00	139.033	100,00	8.848	6,36
Variación de existencias de productos terminados y en curso de fabricación.....	290	0,20	117	0,08	173	147,86
Trabajos efectuados por la empresa para su activo.....	254	0,17	241	0,17	13	5,39
Aprovisionamientos.....	-32.656	-22,08	-26.155	-18,81	-6.501	-24,86
Otros ingresos de explotación.....	1.714	1,16	2.056	1,48	-342	-16,63
Gastos de personal.....	-96.186	-65,04	-99.306	-71,42	3.120	3,14
Otros gastos de explotación.....	-12.585	-8,51	-13.030	-9,37	445	3,42
<b>EBITDA.....</b>	<b>8.712</b>	<b>5,89</b>	<b>2.956</b>	<b>2,13</b>	<b>5.756</b>	<b>194,72</b>

## III.2.3.53. Estado de ingresos y gastos reconocidos

Resto de Ministerios

Miles de euros

Concepto	2014	2013
A) Resultado de la cuenta de pérdidas y ganancias.....	5.101	-3.388
B) Ingresos y gastos imputados directamente al patrimonio neto.....	140	2.348
I. Por valoración instrumentos financieros.....	-	-
II. Por coberturas de flujos de efectivo.....	-	-
III. Subvenciones, donaciones y legados recibidos.....	79	2.348
IV. Por ganancias y pérdidas actuariales y otros ajustes.....	81	-
V. Por activos no corrientes y pasivos vinculados, mantenidos para la venta.....	-	-
VI. Diferencias de conversión.....	-	-
VII. Efecto impositivo.....	-20	-
C) Transferencias a la cuenta de pérdidas y ganancias.....	-99	-100
VIII. Por valoración de instrumentos financieros.....	-	-
IX. Por coberturas de flujos de efectivo.....	-	-
X. Subvenciones, donaciones y legados recibidos.....	-142	-140
XI. Por activos no corrientes y pasivos vinculados, mantenidos para la venta.....	-	-
XII. Diferencias de conversión.....	-	-
XIII. Efecto impositivo.....	43	40
<b>TOTAL DE INGRESOS Y GASTOS RECONOCIDOS.....</b>	<b>5.142</b>	<b>-1.140</b>

## III.2.3.54. Estado total de cambios en patrimonio neto

Concepto	Capital	Prima emisión, reservas y rdos ejercicios anteriores	Acciones y participaciones propias	Otras aportaciones de socios	Resultado del ejercicio	(Dividendo a cuenta)	Otros instrumentos de patrimonio	Ajustes por cambios de valor	Subvenciones, donaciones y legados recibidos	Total cambios en el patrimonio neto
<b>SALDO AJUSTADO, INICIO DEL AÑO 2014..</b>	<b>52.944</b>	<b>99.776</b>	-	<b>2.348</b>	<b>-3.390</b>	-	-	-	<b>1.232</b>	<b>152.910</b>
I. Total ingresos y gastos reconocidos.....	-	-	-	-	5.101	-	-	-	41	5.142
II. Operaciones con socios o propietarios.....	-	-5.753	-	-	3.753	-	-	-	-	-2.000
1. Aumentos de capital.....	-	-	-	-	-	-	-	-	-	-
2. Reducciones de capital.....	-	-	-	-	-	-	-	-	-	-
3. Otras operaciones con socios o propietarios.	-	-5.753	-	-	3.753	-	-	-	-	-2.000
III. Otras variaciones del patrimonio neto.....	-	363	-	-	-363	-	-	-	-	-
<b>SALDO, FINAL DEL AÑO 2014.....</b>	<b>52.944</b>	<b>94.386</b>	-	<b>2.348</b>	<b>5.101</b>	-	-	-	<b>1.273</b>	<b>156.052</b>

## III.2.3.55. Estado de flujos de efectivo

Resto de Ministerios

Miles de euros

Concepto	2014	2013
<b>A) FLUJOS DE EFECTIVO DE LAS ACTIVIDADES DE EXPLOTACIÓN.....</b>	<b>279</b>	<b>8.074</b>
1. Resultado del ejercicio antes de impuestos.....	6.120	-3.101
2. Ajustes del resultado.....	4.517	8.305
3. Cambios en el capital corriente.....	-9.581	4.027
4. Otros flujos de efectivo de las actividades de explotación.....	-777	-1.157
Pagos de intereses.....	-33	-13
Cobros de intereses y dividendos.....	93	90
Otros pagos y cobros.....	-837	-1.234
<b>B) FLUJOS DE EFECTIVO DE LAS ACTIVIDADES DE INVERSIÓN.....</b>	<b>-2.102</b>	<b>-895</b>
6. Pagos por inversiones.....	-2.194	-1.470
Empresas del grupo y asociadas.....	-	-
Inmovilizado intangible, material e inversiones inmobiliarias.....	-2.190	-1.470
Otros activos financieros.....	-	-
Activos no corrientes mantenidos para la venta y otros activos.....	-4	-
7. Cobros por desinversiones.....	92	575
Empresas del grupo y asociadas.....	-	-
Inmovilizado intangible, material e inversiones inmobiliarias.....	58	33
Otros activos financieros.....	34	542
Activos no corrientes mantenidos para la venta y otros activos.....	-	-
<b>C) FLUJOS DE EFECTIVO DE LAS ACTIVIDADES DE FINANCIACIÓN.....</b>	<b>-1.294</b>	<b>-11.768</b>
9. Cobros y pagos por instrumentos de patrimonio.....	-	2.408
Emisión y enajenación de instrumentos de patrimonio propio.....	-	-
Amortización y adquisición de instrumentos de patrimonio propio.....	-	-
Subvenciones, donaciones y legados recibidos.....	-	2.408
10. Cobros y pagos por instrumentos de pasivo financiero.....	706	-14.176
a) Emisión.....	706	-
Obligaciones y otros valores negociables.....	-	-
Deudas con entidades de crédito.....	-	-
Deudas con empresas del grupo y asociadas.....	-	-
Otras deudas.....	706	-
b) Devolución y amortización.....	-	-14.176
Obligaciones y otros valores negociables.....	-	-
Deudas con entidades de crédito.....	-	-12.451
Deudas con empresas del grupo y asociadas.....	-	-
Otras deudas.....	-	-1.725
11. Pagos por dividendos y remuneraciones de otros instrumentos de patrimonio.....	-2.000	-
<b>D) Efecto de las variaciones de los tipos de cambio.....</b>	<b>-</b>	<b>-</b>
<b>E) AUMENTO/DISMINUCIÓN NETA DEL EFECTIVO O EQUIVALENTES.....</b>	<b>-3.117</b>	<b>-4.589</b>
Efectivo o equivalentes al comienzo del ejercicio.....	15.728	20.317
Efectivo o equivalentes al final del ejercicio.....	12.611	15.728

Concepto	2014	2013
<b>Situación financiera</b>		
Tesorería o acid test (%): (Efectivo y otros activos líquidos equivalentes/ Pasivo corriente) x 100.....	23,24	34,40
Liquidez inmediata (%): (Activo corriente - Existencias) / Pasivo corriente) x 100.....	118,76	113,11
Solvencia técnica (%): (Activo corriente / Pasivo corriente) x 100.....	123,62	118,14
Garantía o cobertura (%): (Activo/Pasivo) x 100.....	364,46	405,42
Cobertura del inmovilizado (%): (Recursos permanentes / Activo no corriente) x 100.....	108,66	105,57
Endeudamiento (%): (Pasivo / Patrimonio neto) x 100.....	37,81	32,74
Endeudamiento a largo plazo (%): (Pasivo no corriente / Patrimonio neto) x 100.....	3,03	2,84
Endeudamiento a corto plazo (%): (Pasivo corriente / Patrimonio neto) x 100.....	34,78	29,90
Financiación bancaria sobre recursos ajenos (%): (Deudas con entidades de crédito / Pasivo) x 100.....	0,01	0,08
<b>Estructura</b>		
Gastos financieros sobre cifra de negocios (%): (Gastos financieros / Importe neto de la cifra de negocios) x 100.....	0,03	0,05
Subvenciones sobre cifra de negocios (%): (Subvenciones a la explotación / Importe neto de la cifra de negocios) x 100.....	0,70	2,54
Inmovilizaciones materiales sobre activo (%): (Inmovilizado material e inversiones inmobiliarias/ Total activo) x 100.....	51,55	55,34
Fondos propios sobre pasivo y patrimonio neto (%): (Fondos propios / Total pasivo y patrimonio neto) x 100.....	71,97	74,73
<b>Rentabilidad</b>		
EBITDA sobre cifra de negocios (%): (EBITDA / Importe neto de la cifra de negocios) x 100.....	5,89	2,13
Rentabilidad económica (%): (Resultado antes de impuestos + Gastos financieros / Total activo) x 100.....	2,86	-1,50
Rentabilidad financiera (%): (Resultado después de impuestos / Fondos propios) x 100.....	3,30	-2,23
Dividendos sobre fondos propios (%): (Dividendos / Fondos propios) x100.....	1,29	1,32
<b>Productividad</b>		
Inmovilizado material por empleado (Miles de euros): Inmovilizado material e inversiones inmobiliarias/ Plantilla media.....	67,98	66,03
Cifra de negocios por empleado (Miles de euros): Importe neto de la cifra de negocios / Plantilla media.....	90,67	81,74
Beneficios por empleado (Miles de euros): Resultado después de impuestos / Plantilla media.....	3,13	-1,99
Coste medio de personal (Miles de euros): Gastos de personal / Plantilla media.....	58,97	58,38

Plantilla media por categorías profesionales	2014			2013		
	Hombres	Mujeres	Total	Hombres	Mujeres	Total
Altos directivos.....	6	2	8	6	2	8
Otros directivos, técnicos y similares.....	929	437	1.366	966	444	1.410
Administrativos y auxiliares.....	23	136	159	25	152	177
Otro personal.....	86	12	98	97	9	106
<b>TOTAL.....</b>	<b>1.044</b>	<b>587</b>	<b>1.631</b>	<b>1.094</b>	<b>607</b>	<b>1.701</b>

Plantilla media por tipo de contrato	2014			2013		
	Hombres	Mujeres	Total	Hombres	Mujeres	Total
Personal fijo.....	971	543	1.514	1.032	571	1.603
Personal no fijo.....	73	44	117	62	36	98
<b>TOTAL.....</b>	<b>1.044</b>	<b>587</b>	<b>1.631</b>	<b>1.094</b>	<b>607</b>	<b>1.701</b>

Órgano de Administración	2014			2013		
	Hombres	Mujeres	Total	Hombres	Mujeres	Total
Consejeros ejecutivos.....	1	1	2	8	3	11
Resto de consejeros.....	24	5	29	17	3	20
<b>TOTAL.....</b>	<b>25</b>	<b>6</b>	<b>31</b>	<b>25</b>	<b>6</b>	<b>31</b>

## **IV. INFORMACIÓN A NIVEL CONSOLIDADO**

Entre las razones que justifican la presentación de las cuentas consolidadas en el ámbito de las Empresas Públicas Estatales está la necesidad de conocer la unidad económica que integran, como herramienta de gran utilidad en la toma de decisiones. La consolidación de las empresas estatales contribuye a la mejora de la información contable, al reflejar la imagen fiel de la situación financiera y patrimonial, a la vez que ofrece mayor transparencia sobre la actividad empresarial desarrollada.

Sin embargo, es preciso reconocer que el proceso de consolidación de cuentas de las empresas del Sector Público Empresarial Estatal, es muy complejo desde un punto de vista práctico. Entre las dificultades para llevar a cabo el proceso de consolidación, se encuentran: la proliferación de todo tipo de entidades que adoptan formas jurídicas muy diversas, las complejas relaciones de dominio existentes entre las Empresas estatales y la dificultad de recabar toda la información necesaria para realizar los ajustes y eliminaciones inherentes al proceso de consolidación en sentido estricto. Todo ello unido a la escasez de medios informáticos y contables, para integrar y procesar la información de las entidades.

Por otra parte, la mera agregación o suma de los distintos elementos que componen las cuentas anuales individuales de las entidades integradas, comporta una serie de duplicidades en las magnitudes contables y distorsiones, debido a que las operaciones entre las sociedades que constituyen un grupo, que, desde una perspectiva individual son operaciones con terceros, desde el punto de vista de la unidad económica en su conjunto, no son más que operaciones internas que no producen efectos económicos y contables. Las cuentas agregadas, están sobredimensionadas y por tanto, no reflejan la realidad económica y patrimonial del grupo de entidades públicas.



Por ello, con el fin de alcanzar el objetivo de la imagen fiel de la información financiera es totalmente necesario elaborar cuentas consolidadas, que permitan una visión global. Para la consecución del citado objetivo, ha contribuido por un lado, la Orden EHA/1724/2015, de 31 de julio, por la que se regula la elaboración de la Cuenta General del estado, que deroga la anterior del año 2000, y supone su formación como única cuenta consolidada, abandonando la estructura de Cuenta General del sector público administrativo, empresarial y fundacional. No obstante, nuestra publicación, hace referencia exclusivamente al Sector Público estatal empresarial, tanto en el ámbito individual como consolidado, y también la Orden EHA/553/2005, de 25 de febrero, por la que se establece la obligación de presentar cuentas consolidadas a todas las entidades del sector público empresarial que formen un grupo empresarial de acuerdo con los criterios del Código de Comercio. Por otro, los avances en la mejora de la información contable incluida en las cuentas anuales individuales han sido relevantes, así como la información relativa a los grupos de entidades estatales. Este hecho, junto a la reducción del Sector Público Empresarial Estatal por los últimos planes de reestructuración y racionalización, han permitido, con ayuda de los avances informáticos, abordar la consolidación en el ámbito del Sector Público Estatal.

Para enfrentarnos a un proceso de esta envergadura y reducir las dificultades derivadas de la imposibilidad de extrapolar las normas de consolidación del ámbito empresarial al sector público, tanto por las peculiaridades que presentan las entidades del sector público, como por las relaciones de dependencia que se dan entre ellas, resultaba imprescindible simplificar el alcance de la consolidación realizada, flexibilizando la aplicación de determinados aspectos teóricos.

En relación con el plan contable aplicable, para las cuentas anuales individuales se aprobó el Plan General de Contabilidad, PGC 2007 (Real Decreto 1514/2007, de 16 de noviembre), mientras que en el ámbito de la consolidación, la definitiva aprobación de las Normas para la Formulación de Cuentas Anuales Consolidadas tuvo lugar por el RD 1159/2010, de 17 de septiembre. En el entorno del Sector Público, se aprueba la Orden HAP/1489/2013, de 18 de julio, sobre las normas para la formulación de cuentas anuales consolidadas en el ámbito del sector público, aplicable a partir de enero de 2014.

Por otro lado, la Orden EHA/2043/2010, de 22 de julio, regula el procedimiento de remisión de las cuentas anuales y demás información que las entidades del sector

público empresarial y fundacional del Estado han de rendir al Tribunal de Cuentas, que se efectúa exclusivamente por vía telemática, a través de la aplicación CICEP.red.

Una vez definido el marco normativo, el primer paso para abordar la consolidación del Sector Público Empresarial Estatal de las Cuentas del ejercicio 2014, es establecer el ámbito que va a abarcar, explicando los criterios metodológicos adoptados para la obtención y tratamiento de la información, y señalando cuáles son las limitaciones subyacentes. Conviene poner de manifiesto que la consolidación que se aborda en la presente publicación, tiene un carácter meramente informativo, y en ningún caso de rendición de cuentas, que sólo corresponde a la Cuenta General del Estado. La base del estudio es contribuir a reflejar con mayor transparencia, la realidad y la dimensión del Sector Público Empresarial, proporcionando una visión más global, a la vez que permitir conocer las magnitudes básicas de los distintos grupos consolidables individualmente tratados.

La elaboración de las cuentas anuales consolidadas no supone un abandono de la presentación de las cuentas anuales individuales, ya que esta tiene una importancia destacada en la rendición de cuentas de las entidades públicas, reflejándose su gestión individualizada.

#### **A) ALCANCE.**

El proceso de consolidación implica delimitar qué sociedades se han de integrar en las cuentas consolidadas. El ámbito de la consolidación será el Sector Público Empresarial Estatal, de acuerdo con lo establecido en el artículo 3.2 de la Ley 47/2003, de 26 de noviembre, General Presupuestaria (LGP). En concreto, estará constituido por un lado, por las Entidades Públicas Empresariales, otras Entidades de Derecho Público y Consorcios no incluidos en el Sector Público Administrativo, y por otro, por las Sociedades Mercantiles cuyo porcentaje de participación, directa o indirecta, en su capital de las entidades que integran el Sector Público Estatal sea superior al 50 por 100, prescindiendo de otras consideraciones como el control.

Por otro lado, la Ley 9/2012, de 14 de noviembre, de reestructuración y resolución de las entidades de crédito, establece en su artículo 54.5 c) que las cuentas anuales del Fondo de Reestructuración Ordenada Bancaria (FROB) se remitirán anualmente al Ministerio de Economía y Competitividad y a la IGAE para su integración en la Cuenta General del Estado.

En este sentido, y con la finalidad de obtener la visión más amplia posible del conjunto del sector empresarial del Estado, a las entidades establecidas en el artículo 3.2. de la LGP, se ha añadido el FROB, que es una entidad de Derecho público con personalidad jurídica propia y plena capacidad pública y privada para el desarrollo de sus fines, cuyo objeto es gestionar los procesos de reestructuración y resolución de las entidades de crédito.

El inventario total de empresas públicas estatales que constituyen el Sector Público Empresarial Estatal, anteriormente definido, se relaciona en el **listado I.2.1** de la primera parte del estudio, agrupado atendiendo a su pertenencia o no a un grupo o subgrupo consolidable.

En relación con los sujetos de la consolidación, hay que distinguir entre sociedad dominante, dependiente, multigrupo y asociada:

*Sociedad dominante* es aquella que ejerza o pueda ejercer, directa o indirectamente, el control sobre otra u otras, que se calificarán como dependientes o dominadas cualquiera que sea su forma jurídica. A nuestros efectos se entenderá que una sociedad dominante se encuentra en relación con una dependiente cuando posea directa o indirectamente un porcentaje de su capital superior al 50 por 100.

*Sociedad multigrupo* será aquella sociedad, no incluida como dependiente, que es gestionada por una o varias sociedades del grupo, que participan en su capital social, conjuntamente con otra u otras ajenas al grupo, ejerciendo el control conjunto. La gestión conjunta requiere acuerdo estatutario o contractual.

*Sociedad asociada* es aquella en la que alguna sociedad del grupo ejerce una influencia significativa en su gestión, presumiéndose que existe influencia significativa cuando se posea una participación de, al menos, el 20 por 100 del capital o patrimonio de la entidad que no pertenece al grupo, según la redacción que la Orden HAP/1489/2013, de 18 de julio, por la que se aprueban las normas para la formulación de cuentas anuales consolidadas en el ámbito del sector público.

Las sociedades del grupo (dominante y dependientes) se consolidan mediante el método de integración global, las sociedades asociadas aplican el procedimiento de puesta en equivalencia, mientras que las multigrupo pueden optar por aplicar el método de integración proporcional o el procedimiento de puesta en equivalencia.

De acuerdo con la normativa española, puede distinguirse entre *conjunto consolidable* formado por las sociedades a las que se les aplique el método de integración global o el

proporcional y *perímetro de consolidación* que estará formado por las sociedades que forman el conjunto consolidable y por las sociedades a las que se les aplique el procedimiento de puesta en equivalencia, o método de la participación.

En relación con la dispensa de la obligación de consolidar, de acuerdo con el art. 7 de la citada Orden HAP/1489/2013, la sociedad dominante no estará obligada a efectuar la consolidación en los casos siguientes:

- a) Cuando estando sometida a los principios contables públicos, sea, a su vez, dependiente de otra entidad sometida a los mismos principios contables siempre que la entidad dominante presente cuentas consolidadas.
- b) Cuando ninguna de las entidades dependientes posea un interés significativo, individualmente y en conjunto para la imagen fiel del patrimonio, de la situación financiera y de los resultados de las entidades del grupo.
- c) Por razón del tamaño, cuando la entidad dominante sea una entidad local que cumpla las características establecidas al efecto en la normativa reguladora de la contabilidad de las entidades locales.

Los grupos que se encuentran en esta situación aparecen en el **listado I.2.1** marcados con un \* y sus empresas serán tratadas en la consolidación como individuales. Las entidades reflejadas en el citado listado, corresponden al conjunto consolidable.

Por último, no se han integrado en el consolidado del Sector Público Empresarial Estatal, aquellas entidades que tienen actividades tan diferentes que su inclusión resulta contraria a la obtención de la finalidad propia del proceso de consolidación. A estos efectos se considera que es contraria a la finalidad expresada, la concurrencia de entidades de crédito y de seguros con otras cuya actividad sea comercial, industrial o de servicios, sin perjuicio de que se facilite información en un anexo de forma adicional.

Una vez perfilado el ámbito, el *perímetro de consolidación* del Sector Público Empresarial Estatal, está constituido por el inventario total de empresas públicas estatales agrupado en dos colectivos:

- Aquellas empresas que formando un grupo consolidable, han procedido a la consolidación contable y remiten sus cuentas consolidadas. En el ejercicio 2014 tiene obligación de consolidar 17 grupos que incluyen 116 empresas estatales consolidadas por integración global, 3 entidades por integración proporcional y 104 empresas por puesta en equivalencia (de ellas 8 estatales). El **listado IV.1.2**, recoge la relación de todas las empresas, tanto

estatales, territoriales, privadas o entidades controladas por el sector público sin que ninguna administración ostente posición mayoritaria (Disposición Adicional 9ª de la LGP), incluidas en el perímetro de consolidación de cada grupo, indicando el método de consolidación empleado, y los porcentajes de participación directa e indirecta.

- Restantes empresas estatales que no constituyen grupo consolidable y que dependen directamente del Estado, de la Dirección General del Patrimonio del Estado o de sus Organismos Autónomos. En este grupo se incluyen también, las empresas que formando parte de un grupo consolidable, no han procedido a su consolidación, bien por estar dispensadas o por haber sido excluidas de la consolidación, tratándose en este caso como empresas individuales para no perder información. Este conjunto agrupa a 83 empresas estatales de las que han sido tratadas 78, ya que el resto no ha remitido información (**listado IV.1.3**).

## B) PROCEDIMIENTO

El objetivo del presente trabajo es la obtención del consolidado del Sector Público Empresarial Estatal, efectuándose a través de las siguientes fases:

- 1º. Homogeneización: dado que la estructura de las cuentas anuales de las empresas individuales no coincide con la de las cuentas consolidadas, se han realizado las correspondencias necesarias para proceder a su agregación.
- 2º. Agregación: de las diferentes partidas, según su naturaleza, de las cuentas anuales consolidadas de los grupos de empresas que han rendido este tipo de cuentas y de las cuentas anuales individuales rendidas por las entidades que no forman parte de ningún grupo o que, formando parte, no han rendido o están dispensados de la obligación de formular cuentas consolidadas.
- 3º. Eliminación.

Es preciso señalar que el bloque fundamental de ajustes y eliminaciones se ha realizado en cada uno de los grupos consolidables integrados, cuyas cuentas consolidadas fueron remitidas a la IGAE.

Las eliminaciones practicadas, no abarcan todo el campo de eliminaciones posibles y que corresponderían a una consolidación propiamente dicha. Las eliminaciones efectuadas han sido básicamente de tres tipos:

- Las relativas a la eliminación de créditos y deudas, de ingresos y gastos y dividendos, siempre que las cantidades recíprocas referidas a las empresas afectadas, sean coincidentes y coherentes entre sí. Estas eliminaciones se han efectuado entre los grupos consolidables tratados y las empresas tratadas individualmente, o entre estas últimas entre sí.
- Eliminación Inversión - Patrimonio neto en relación a las entidades a las que se aplica el método de integración global. Las diferencias de primera consolidación negativas que han surgido se han considerado, reservas en entidades consolidadas.
- Se han efectuado eliminaciones en las partidas de socios externos y resultados atribuidos a socios externos referidos a empresas o subgrupos incluidos en la consolidación de un determinado grupo consolidable que, al pertenecer íntegramente al Sector Público Estatal, no tienen la consideración de “externos” desde el punto de vista del consolidado global, aumentando en cambio la partida de Patrimonio Neto.

### C) METODOLOGÍA

Las cuentas consolidadas han sido preparadas a partir de las cuentas anuales individuales, o en su caso, de las cuentas anuales consolidadas si forman grupo consolidable, de acuerdo con el Real Decreto 1159/2010, de 17 de Septiembre, que aprueba las Normas para la Formulación de Cuentas Anuales Consolidadas, y por la Orden HAP/1489/2013, de 18 de julio, por la que se aprueban las normas para la formulación de cuentas anuales consolidadas en el ámbito del sector público.

El método de consolidación utilizado por los grupos consolidables, con carácter general, es el de integración global, que agrupa a 116 empresas estatales, con el de puesta en equivalencia han sido integradas 8 empresas estatales (marcadas con una serie de notas en el **listado IV.1.2**, de acuerdo con su casuística), mientras que el método de integración proporcional no ha sido utilizado en este ejercicio para ninguna empresa estatal. Hay que tener presente que una misma sociedad estatal puede estar tratada en dos grupos consolidables por puesta en equivalencia, de acuerdo con su respectivo porcentaje de participación, al considerarse por ambos grupos empresa asociada.

Respecto a las 99 empresas que no forman parte del inventario de empresas estatales, se ha consolidado por el procedimiento de puesta en equivalencia 96 empresas (13 entidad marcadas en el **listado IV.1.2**, con \* por ser entidades controladas por el Sector Público

sin que ninguna Administración ostente posición mayoritaria, 22 con \*\* por ser sociedades públicas de ámbito autonómico, provincial o municipal, y 61 con \*\*\* al tratarse de sociedades privadas. Por el método de integración proporcional, se han consolidado 3 empresas (una del primer tipo y dos privadas).

El consolidado resultante con la metodología expuesta, no es un consolidado en sentido estricto, si bien conviene tener presente, que los ajustes importantes ya se han efectuado en cada grupo consolidable, que es donde se producen las principales operaciones ínter empresas. En los mismos términos, se entiende que el principio de importancia relativa justifica que se contemplen determinadas excepciones a la obligación de realizar eliminaciones, por no disponer de información suficiente y/o no tener una influencia significativa en la imagen del Sector Público Empresarial Estatal.

Una precisión metodológica que conviene poner de manifiesto, es que el conjunto de ajustes y eliminaciones se han realizado en el agregado total obtenido, y no en los estados financieros individuales de los respectivos grupos o empresas afectados. Por esta razón, en los cuadros que se relacionan en el epígrafe IV.2 del estudio, se reflejan de forma independiente bajo el epígrafe: ajustes y/o eliminaciones.

Para finalizar, es necesario especificar en relación con las cuentas anuales de las empresas individuales integradas, que algunas entidades que presentan, de acuerdo con el Plan General de Contabilidad, modelos abreviados o Pymes, no han presentado el Estado de Flujos de Efectivo. Estas empresas aparecen recogidas en el **listado IV.1.3** con un asterisco.

El **listado IV.1.1** ofrece una relación de los grupos y empresas recogidos en el consolidado de 2014, y en el consolidado del ejercicio 2013, para facilitar la comparación de la información. Así mismo, en los anexos referidos a cada grupo consolidable en el epígrafe IV.3., parece una relación de las empresas incluidas y excluidas en el consolidado para ambos ejercicios.

## D) ANÁLISIS

En los **cuadros IV.1.1 a IV.1.5** se detallan los ajustes y eliminaciones realizadas en la hoja de trabajo para la formación del balance consolidado, la cuenta de pérdidas y ganancia consolidada, el estado de ingresos y gastos reconocidos consolidado, el estado total de cambios en el patrimonio neto consolidado y estado de flujos de efectivo consolidado, respectivamente.

El efecto de la consolidación, supone una reducción de los activos totales de 1.828.791 miles de euros. De este total, las eliminaciones referidas a operaciones internas han afectado fundamentalmente a las partidas de deudores comerciales y otras cuentas a cobrar por el lado del activo, y a acreedores comerciales y otras cuentas a pagar por el del pasivo. Las reservas y otras aportaciones, por su parte, registran un incremento de 562.606 miles de euros.

En relación con la Cuenta de Pérdidas y Ganancias, los ingresos de explotación se han reducido en 1.654.909 miles de euros, mientras que los gastos de explotación lo han hecho en 1.561.072 miles de euros.

Las principales eliminaciones y ajustes realizados son los siguientes:

1. Eliminaciones de créditos y deudas y de ingresos y gastos:
  - a. El montante principal de las eliminaciones por operaciones internas efectuadas tiene su origen en las transacciones comerciales realizadas entre las empresas de transporte ferroviario, consecuencia lógica de la estrecha relación entre las tres sociedades: ADIF y RENFE-Operadora; ADIF-Alta Velocidad y ADIF; y RENFE-Operadora y ADIF- Alta Velocidad.

Se trata, en concreto, de la tasa de seguridad ferroviaria, de cánones ferroviarios devengados a favor del ADIF por la utilización de las infraestructuras por parte de los operadores del transporte ferroviario. Adicionalmente incluye los efectos económicos derivados de la aplicación de los convenios y acuerdos desde la segregación, con el objeto de facilitar la continuidad del servicio entre ADIF y RENFE-Operadora y ahora entre ADIF- Alta Velocidad y ADIF, originado básicamente por el registro del proceso de segregación, así como las derivadas de la encomienda de gestión suscrito por el ADIF y ADIF- Alta Velocidad.

Adicionalmente se han tenido en cuenta los ajustes derivados de los convenios para la promoción de las inversiones en la Red de titularidad del Estado, entre el Ministerio de Fomento, ADIF, ADIF- Alta Velocidad y la Sociedad Estatal de Infraestructuras de Transporte Terrestre, S.A.

También son habituales las relaciones de estas empresas con Ingeniería y Economía del transporte, S.A.

- b. Son frecuentes los lazos comerciales del Grupo SEPI con la Fábrica Nacional de Moneda y Timbre; Empresa Nacional de Residuos Radiactivos,



S.A., Instituto para la Diversificación y Ahorro de da Energía, ADIF, RENFE-Operadora, ICEX, Ingeniería de Sistemas para la Defensa de España, S.A, y Sociedad de Salvamento y Seguridad Marítima, entre otros.

- c. Destacan igualmente los intercambios del Grupo ENAIRE con Ingeniería de Sistemas para la Defensa de España, S.A. y Servicios y Estudios para la Navegación Aérea y la Seguridad Aeronáutica, S.A.
- d. Otra eliminación importante tiene lugar entre Puertos del Estado y las Autoridades Portuarias derivada de lo dispuesto en el Real Decreto Legislativo 2/2011, de 5 de septiembre, por el que se aprueba el Texto Refundido de la Ley de Puertos del Estado y de la Marina Mercante, que recoge el régimen económico del sistema portuario estatal, integrado por los organismos públicos portuarios Puertos del Estado y Autoridades portuarias.

En este sentido se encuentran las aportaciones a Puertos del Estado recogidas en el artículo 19.1.b) del Texto Refundido de la Ley, que establece que los recursos económicos de Puertos del Estado, estarán integrados por un cuatro por ciento de los ingresos devengados por las Autoridades Portuarias en concepto de tasas. El ajuste por tasas en 2014 ha supuesto una disminución de otros gastos y otros ingresos de explotación, por importe de 33.836 miles de euros.

Adicionalmente conviene mencionar los ajustes por saldos deudores y acreedores diversos, entre el ente y las Autoridades Portuarias, procedentes de operaciones de financiación de instalaciones portuarias, distribución de subvención de principal e intereses por litigios tarifarios, contratación de pólizas de responsabilidad civil, externalización de pensiones, entre otros, que supera los 400.000 miles de euros

## 2. Eliminación Inversión - Patrimonio neto afectan a las siguientes empresas:

- o Corporación de Radio y Televisión Española, S.A., respecto a sus dos accionistas: SEPI en un 87,99 por 100 contabilizado en Inversiones financieras a largo plazo y un 12,01 por 100 del Ente RTVE, en liquidación, contabilizado en activos no corrientes mantenidos para la venta.
- o Ingeniería y Economía del Transporte, S.A., en relación al 20,68 por 100 del ADIF-Alta Velocidad y el 12,78 por 100 de RENFE-Operadora. El 45,85 por 100 del capital social de esta sociedad pertenece a ENAIRE, y el 20,69 por

100 al ADIF. Ambos grupos la integran en sus cuentas consolidadas por puesta en equivalencia, por lo que no es necesario dicha eliminación.

- Empresa Nacional de Innovación, S.A., respecto a las empresas: Centro para el Desarrollo Tecnológico Industrial, Instituto para la Diversificación y Ahorro de la Energía e ICEX, por su participación en el 2,21 por 100; 0,12 por 100 y 0,07 por 100 respectivamente.
- Portel Servicios Telemáticos, S.A.: por la participación del 51 por 100 de Puertos del Estado.
- Puerto Seco de Madrid, S.A. por las participaciones de: S. E. P. E.S. Entidad Pública Empresarial de Suelo, Autoridad Portuaria de Barcelona, de Bilbao, Valencia, de la Bahía de Algeciras y Puertos Del Estado.
- Compañía Española de Financiación del Desarrollo Cofides, S.A. por el 7,63 por 100 de Empresa Nacional de Innovación, S.A.
- Banesto Enisa Sepi Desarrollo, Fondo de Capital Riesgo de Régimen Simplificado, participada por la Empresa Nacional de Innovación, S.A. y la entidad Sepi Desarrollo Empresarial, S.A en un 33,33 por 100, respectivamente.
- Serviport Andalucía, S.A., participada por Portel Servicios Telemáticos, S.A. en un 26 por 100, la Autoridad Portuaria de Bahía de Cádiz y la Autoridad Portuaria de Sevilla, en un 13 por 100 respectivamente, y por el Consorcio de la Zona Franca de Cádiz en un 1 por 100.
- Portel Eixo Atlántico, S.R.L, perteneciente en un 94 por 100 a Portel Servicios Telemáticos, S.A.
- Grupo Cesce Servicios Tecnológicos AIE, propiedad de las empresas públicas CTI Tecnología y Gestión, S.A, Informa, D&B, S.A, Consorcio Internacional de Aseguradoras de Crédito, S.A y Cesce Servicios Corporativos, S.L.
- Enusa-Enwesa AIE, de Enwesa Operaciones, S.A en un 25 por 100.
- Ineco do Brasil Engenharia e Economía do Transporte, S.L., de Ingeniería y Economía del Transporte, S.A. en 99,99 por 100.
- Fondo Enisa, Fespyme, Sepides para la Expansión de la Pyme, FCR, de Régimen Simplificado, participada a partes iguales por Sepi Desarrollo

Empresarial, S.A, Fond-Icopyme, FCR de Regimen Simplificado y Empresa Nacional de Innovación, S.A

- Cesce Servicios, S.A. de C.V. del Consorcio Internacional de Aseguradoras de Crédito, S.A.
  - Ingeniería y Economía Transportmex, S.A. participada por Ingeniería y Economía del Transporte, S.A., en un 75 por 100, repartiéndose el resto a partes iguales, ADIF, y ADIF- Alta Velocidad
3. Eliminaciones en las partidas de socios externos y resultados atribuidos a socios externos. En determinados grupos o subgrupos consolidables han surgido socios externos, que teniendo tal condición desde el punto de vista del grupo, analizados individualmente, carecen de ella desde el punto de vista del consolidado total del Sector Público Estatal, ya que la propiedad de la parte del patrimonio neto incluido en ese epígrafe, pertenece al Estado. Se encuentran en esta situación:
- Dentro del grupo SEPI, podemos destacar:
    - i. Hipódromo de la Zarzuela, cuyo 4,22 por 100 de capital restante es propiedad de la Sociedad Estatal Loterías y Apuestas del Estado.
    - ii. Alimentos y Aceites, S.A., ya que el 8,04 por 100 adicional, pertenece al Organismo Fondo Español de Garantía Agraria.
    - iii. El subgrupo Tragsa, teniendo en cuenta que la matriz es el Fondo Español de Garantía Agraria y la Dirección General de Patrimonio del Estado, y todas sus participadas son 100 por 100 públicas.
  - En el Grupo ICEX, la Sociedad Estatal España Expansión Exterior, S.A., cuyo 11,87 por 100 de su capital pertenece a SEPI.
  - En el Grupo Renfe-Operadora, por la empresas Puerto Seco Ventastur, S.A.
  - En el Grupo ENAIRE, en relación a la empresas Centro de Referencia Investigación, Desarrollo e Innovación Atm AIE.
  - En el Grupo Autoridad Portuaria de Barcelona, por el Centro Intermodal de Logística, S.A.

- En el Grupo Autoridad Portuaria de Valencia, por Valencia Plataforma Intermodal y Logística, S.A.
4. Al realizar la consolidación de las empresas individuales por integración global, surgen socios externos, por la parte del capital de titularidad privada. En este caso se encuentran:
- ✓ Portel Servicios Telematicos, S.A.
  - ✓ Puerto Seco de Madrid, S.A.
  - ✓ Compañía Española de Reafianzamiento, S.A.
  - ✓ Compañía Española de Financiación del Desarrollo Cofides, S.A.
  - ✓ Fondo de Liquidación Asica
  - ✓ Banesto Enisa Sepi Desarrollo, Fondo de Capital Riesgo de Régimen Simplificado
  - ✓ Serviport Andalucía, S.A.
  - ✓ Portel Eixo Atlántico, S.R.L
  - ✓ Consorcio Internacional de Aseguradoras de Crédito, S.A.
  - ✓ Consorcio para la Construcción del Auditorio de Música de Málaga
  - ✓ Enusa-Enwesa AIE
  - ✓ Diseño y Tecnología Microelectrónica, AIE
  - ✓ Ineco do Brasil Engenharia y Economía do Transporte, S.L.
  - ✓ Cesce Servicios, S.A. de C.V.

El **epígrafe IV.2** relativo al análisis de los estados consolidados, recoge información del Balance consolidado y de la Cuenta de Pérdidas y Ganancias consolidada, así como epígrafes concretos de ambos estados, para los ejercicios 2014 y 2013.

Respecto al **perímetro de consolidación** del ejercicio 2014 cabe señalar que no se ha producido ningún alta ni baja de grupos consolidables, siendo las principales modificaciones en el perímetro de consolidación las siguientes:

- Las variaciones de perímetro en el Grupo ADIF en el ejercicio 2014, se corresponden con las bajas por liquidación y disolución de las sociedades inmobiliarias Nuevas Estaciones de Ferrocarril, S.A., Residencial Langa, S.A. y Desarrollo Inmobiliario Castilla-La Mancha, S.A.

Por otro lado, se introduce en el perímetro de consolidación por puesta en equivalencia, la Sociedad Anónima de Manipulación y Almacenamiento de Hidrocarburos excluida de la consolidación en el ejercicio 2013.

- En el grupo CDTI, la empresa Invierte Economía Sostenible, S.A. S.C.R. de Régimen Simplificado, adquiere en 2014, el 29 por 100 de Inveready Invierte Biotech II, S.C.R. de Régimen Común, S.A., que aparece consolidada por puesta en equivalencia.
- El perímetro de consolidación del Consorcio de la Zona Franca de Cádiz Consorcio de la Zona Franca de Cádiz, se ha visto modificado en el ejercicio 2014 por las liquidaciones de las sociedades Red Iberoamericana de Logística y Comercio, S.A.U. y Quality Service Gestión de Servicios Integrales, S.A. que se encontraban en liquidación al 31 de diciembre de 2013.

Adicionalmente, en el ejercicio 2014 se ha constituido la sociedad Depósito Aduanero y Logístico Sur de Europa, S.L. participando la sociedad dominante en el 50 por 100 del capital social, de forma indirecta a través de Desarrollos Empresariales de la Zona Franca de Cádiz, S.A.U. En paralelo, con fecha 15 de diciembre de 2014 se escritura la extinción de Depósito Franco de Algeciras, S.L. por lo que no se integra en el perímetro de consolidación a 31 de diciembre de 2014.

- La Entidad pública empresarial Aeropuertos Españoles y Navegación Aérea (AENA) cambia de denominación tras la aprobación del RD Ley 8/2014, de 4 de julio, por Entidad Pública Empresarial ENAIRE. Por otro lado, la sociedad mercantil estatal Aena Aeropuertos, S.A., pasa a denominarse Aena, S.A.

En noviembre de 2013, la Sociedad Aena S.A. que posee el control de London Luton Airport Holding III Limited, a través de Aena Desarrollo Internacional, S.A, adquirió el 40 por 100 del capital de la Sociedad y en 2014 previa autorización del Consejo de Administración de Aena y del Consejo de Ministros, de acuerdo con lo previsto en la Ley de Patrimonio de las Administraciones Públicas, culminó, en octubre de 2014, el ejercicio de la opción de compra del 11 por 100 del capital , quedando así suscrito por Aena Desarrollo Internacional S.A. el 51 por 100 del capital de la Sociedad London Luton Airport Holdings III Limited.

Como consecuencia de esta operación, Aena ha adquirido el control de London Luton Airport Holding III Limited dado que controla la mayoría de los derechos de voto. Por lo tanto, el Grupo ha pasado a consolidar esta Sociedad (y sus Sociedades

dependientes) por el método de integración global desde la fecha de adquisición del control.

En mayo de 2014 la sociedad dependiente Aena Desarrollo Internacional, S.A. efectuó la compra de acciones ordinarias de Aerocali, S.A. Con esta adquisición el Grupo pasa a tener el 50 por 100 de participación sobre esta empresa. Con esta adquisición no se pasaría a tener control de la participada ya que existe control conjunto, por lo que en el ejercicio 2014 se continúa registrando por el método de puesta en equivalencia con el cambio en el porcentaje de participación desde la adquisición de las nuevas acciones.

- Dentro del Grupo Informa D&B, por un lado, el grupo ha pasado a controlar la sociedad Onerate Consulting, S.L., al proceder la sociedad dependiente CTI Tecnología y Gestión, S.A., a su adquisición, y por otro, en abril de 2014, Informa D&B, participa en la ampliación de capital de CTI, Tecnología y Gestión, S.A., pasando el porcentaje de participación al 71,95 por 100.
- En el Grupo Autoridad Portuaria de Barcelona, en el ejercicio 2014 se acuerda la disolución y liquidación de la sociedad Barcelona Strategical Urban Systems, AIE, si bien estaba excluida de consolidación en el ejercicio precedente. Su inscripción en el registro no se produce hasta 2015.
- En el Grupo RENFE- Operadora, únicamente tiene lugar en 2014 la baja de la empresa privada Tramrail, S.A., consolidada en 2013 por puesta en equivalencia, si bien su inscripción en el registro no se produce hasta 2015.
- En relación con el Grupo SEPI, las principales modificaciones en el perímetro de consolidación son las siguientes:
  - Bajas en el Subgrupo ENUSA de las empresas Desorción Térmica, S.A.U. tras el proceso de fusión con su matriz Empresa para la Gestión de Residuos Industriales, S.A. y de la empresa Molypharma, S.A. como consecuencia de la venta llevada a cabo en diciembre de 2014, si bien esta última está incluida en el perímetro de consolidación hasta el momento de la venta.
  - Baja de la empresa Remolcadores del Noroeste, S.A. (Subgrupo Navantia) tras la venta formalizada en julio de 2014.

- Baja de la empresa Cabe, S.L., consolidada por puesta en equivalencia en el ejercicio anterior. En el ejercicio 2014, Hunosa ha procedido a la venta de su 49 por 100 de participación.

Dentro del grupo de empresas no pertenecientes a ningún grupo consolidable se han producido los siguientes cambios:

- La sociedad Barcelona Holding Olimpico, S.A. en liquidación, se inscribe su extinción en el Registro Mercantil con fecha enero de 2014, dándose así cumplimiento a lo establecido en la Orden HAP/583/2012, de 20 de marzo, por el que se aprueba el Plan de reestructuración y racionalización del sector público empresarial y fundacional estatal, donde figuraba entre las sociedades mercantiles cuyas liquidaciones debían impulsarse.
- Fondo para la Financiación de los Pagos a Proveedores, se extingue y liquida por Ley 13/2014, de 14 de julio, de transformación del Fondo para la Financiación de los Pagos a Proveedores. La liquidación tendrá lugar por la integración de todos los derechos y obligaciones del Fondo para la Financiación de los Pagos a Proveedores en la Administración General del Estado a través del Fondo para la Financiación de los Pagos a los Proveedores 2. Conviene mencionar en relación a esta baja que, dado la importancia de las cifras de esta entidad y con el objeto de hacer posible la comparación entre ambos ejercicios, se han restado del consolidado de 2013 las cifras correspondientes a la misma.

En referencia a las empresas incluidas en el consolidado, es el Grupo SEPI el que concentra el mayor número de entidades, consolidando un total de 46 empresas por integración global y 44 empresas por puesta en equivalencia, de ellas 3 estatales. Otra característica del Grupo SEPI es que, además de las 8 empresas individuales con dependencia directa, está constituido por 10 Subgrupos, los mismos que en 2013, a los que habría que añadir el subgrupo Agencia Efe, si bien en ambos ejercicios no ha presentado cuentas consolidadas.

Después del Grupo SEPI y a gran distancia, se sitúa el Grupo RENFE-Operadora con 27 empresas, 9 consolidadas por integración global y 18 consolidadas por puesta en equivalencia. Como consecuencia de la nueva reorganización de la empresa han surgido tres subgrupos: Renfe Viajeros, S.A, de la que cuelgan 2 empresas; Renfe Mercancías, S.A de la que dependen 11 sociedades; y Renfe Fabricación y Mantenimiento, S.A. con

6 empresas, mientras que 5 cuelgan directamente de la matriz, además de las cabeceras de los subgrupos.

Le sigue por número de entidades consolidadas, el Grupo ADIF, con 18 entidades en 2014 (4 por integración global y 14 empresas asociadas consolidadas por puesta en equivalencia). Le sigue a poca distancia el Grupo ENAIRE con 17 empresas. De ella dependen 3 empresas además del Subgrupo Aena (en 2013 Aena Aeropuertos, S.A.), formado por 13 empresas.

A continuación se analizan las principales partidas del consolidado del ejercicio 2014, junto a las correspondientes en el ejercicio 2013.

Por volumen de activo, cabe señalar a ADIF-Alta Velocidad, la Sociedad Estatal de Loterías y Apuestas del Estado, S.A., y el FROB, que alcanzan el 44,24 por 100 del activo total. En concreto, por la magnitud del inmovilizado material e inversiones inmobiliarias, ADIF- Alta Velocidad y el Grupo ENAIRE, absorben el 54,89 por 100 del total. (**cuadros IV.2.2 y IV.2.3**)

En relación a las inversiones en empresas del grupo y asociadas a largo plazo (**cuadro IV.2.4**), el FROB supone el 85,26 por 100 de la cifra total, seguido a gran distancia del Grupo SEPI con un 10,80 por 100.

El FROB tiene por objeto gestionar los procesos de reestructuración y resolución de las entidades de crédito, en los términos establecidos en la Ley 9/2012, de 14 de noviembre. Concretamente las entidades contabilizadas en empresas del grupo en 2014, son el Banco Financiero y de Ahorros, S.A., con un 100 por 100 del capital, el Banco Mare Nostrum, S.A. con un 65,02 por 100, Catalunya Banc, S.A y Sareb con el 45,01 por 100 de participación.

En el epígrafe de inversiones financieras a largo plazo (**cuadro IV.2.5**), destacan la Sociedad estatal de Infraestructuras del transporte terrestre, S.A. y el FROB, con casi un 66 por 100 del montante global. En el primer caso se recogen los pagos efectuados por la sociedad, por cuenta de la Admón General del Estado, según se establece en los convenios de carreteras y ferrocarriles, firmados por el Ministerio de Fomento y el ADIF. En el caso de FROB, se encuentran clasificadas en esta categoría las obligaciones subordinadas, contingentemente convertibles emitidas por Sareb y los bonos contingentes convertibles desembolsados por la entidad, en el marco del programa de asistencia financiera a España.



En el epígrafe de deudores comerciales no corrientes (**cuadro IV.2.6**) cabe señalar con un 61,42 por 100 al Grupo SEPI, derivado fundamentalmente de los deudores por operaciones de tráfico del subgrupo Navantia, en su mayor parte correspondientes a facturación por obras ya entregadas cuyo pago se periodifica hasta su vencimiento. El 38,19 por 100 de esta partida se registra en el Grupo CDTI y recoge los préstamos otorgados por la matriz, para la financiación de proyectos empresariales de inversión en investigación, desarrollo e innovación con vencimiento superior a los 12 meses.

En activos no corrientes mantenidos para la venta (**cuadro IV.2.7**) están contabilizadas las participaciones del FROB en Catalunya Banc, S.A., con carácter previo a su adjudicación al BBVA, formalizada en abril de 2015. Por otro lado, el 10,94 por 100 responde a la contabilización de la participación del 12,01 por 100 del ente público RTVE en la Corporación de RTVE por 97.479 miles de euros en 2014 y del 22,25 por 100 y 182.380 miles de euros en 2013. El ajuste y eliminación de esta partida se corresponde con este último.

La cifra de deudores comerciales y otras cuentas a cobrar (**cuadro IV.2.8**) se sitúa en 8.794.807 miles de euros, con el Grupo CDTI y Grupo SEPI a la cabeza, absorbiendo el 36,97 por cien del total.

El mayor volumen de los fondos propios (**cuadro IV.2.10**) corresponde fundamentalmente a la Sociedad Estatal Loterías y Apuestas del Estado, con un 24,92 por 100, seguido del ADIF- Alta Velocidad, con un 17,12 por 100 del total y de la Sociedad Estatal de Infraestructuras del transporte Terrestre, S.A. con un 13,55 por 100.

El epígrafe de reservas y otras aportaciones (**cuadro IV.2.11**) incluye tanto las reservas voluntarias, como las reservas en entidades consolidadas por integración global o proporcional y las reservas en sociedades puestas en equivalencia, además de otros instrumentos de patrimonio neto, restando el dividendo a cuenta. Destaca la Sociedad Estatal Loterías y Apuestas del Estado que concentra el 51,73 por 100, seguido de la Sociedad Estatal de Infraestructuras del transporte Terrestre, S.A. con un 14,81 por 100.

En el polo opuesto se encuentra el Grupo SEPI y RENFE-Operadora, con reservas negativas cifradas en 913.759 miles de euros en el primer caso y 373.213 miles de euros en el segundo, si bien el primer caso, la reducción de la cifra negativa es superior al 25 por 100.

Los ajustes por cambio de valor, son aquellos producidos por la valoración a valor razonable de los activos financieros clasificados en la categoría de disponibles para la

venta, de acuerdo con las normas de valoración relativas a instrumentos financieros. Esta partida, según **cuadro IV.2.12**, registran la cifra de 32.725 miles de euros frente a 278.077 miles de euros del ejercicio 2013 y tiene su origen fundamentalmente en el Grupo SEPI por el lado positivo, mientras que los ajustes negativos por cambio de valor más importantes se han producido en el Grupo Aguas de las Cuencas de España y Grupo Autoridad Portuaria de Valencia.

El saldo de subvenciones, donaciones y legados recibidos (**cuadro IV.2.13**), se cifra en 25.468.557 miles de euros, un 8,30 por 100 más que el ejercicio anterior. En este sentido, entre el Grupo ADIF y ADIF- Alta Velocidad, absorben el 73,98 por 100 del montante total, derivados del Fondo de Cohesión y Fondos FEDER.

El saldo incluido en socios externos (**cuadro IV.2.14**) recoge el valor de la participación de los accionistas minoritarios en el Patrimonio Neto de las sociedades consolidadas por integración global. Asimismo, el saldo de pérdidas y ganancias atribuibles a socios externos, representa la participación de dichos accionistas en los resultados del ejercicio. El mayor porcentaje de socios externos se concentra en el Grupo SEPI, no en vano es el grupo con mayor número de empresas, integradas en la consolidación. El 65,48 por 100 de los socios externos del Grupo SEPI proceden de los subgrupos Mercasa, y Tragsa, a los que hay que añadir los subgrupos Enusa, Navantia, y Sepides y las empresas Alycesa, Cetarsa, Defex e Hipódromo de la Zarzuela. Después del Grupo SEPI, le sigue a gran distancia el Grupo Aguas de las Cuencas de España, y el Grupo ENAIRE.

La cifra de deudas a largo plazo, con 55.304.694 miles de euros, representa el 28,18 por 100 del pasivo y patrimonio neto del ejercicio 2014, siendo responsables el FROB y ADF- Alta Velocidad, que absorben el 55,90 por 100 del total, según se desprende del **cuadro IV.2.16**.

En la Cuenta de Pérdidas y Ganancias, una cifra significativa es el importe neto de la cifra de negocios con 20.974.344 miles de euros, que se mantiene en cifras próximas a las registradas el año anterior (**cuadro IV.2.17**). Destaca la Sociedad Estatal de Loterías y Apuestas del Estado que representa un 40,27 por 100 del total, seguido a gran distancia del Grupo ENAIRE con un 18,12 por 100 y del Grupo SEPI con un 17,45 por 100 (**cuadro IV.2.18**). El resultado operativo (EBITDA) cifrado en 4.481.039 miles de euros, ha experimentado una retroceso respecto al ejercicio 2013 del 4,20 por 100. Corresponde, según el **cuadro IV.2.19**, un 44,51 por 100 al Grupo ENAIRE, con una sustancial mejora respecto a la cifra del ejercicio precedente, y desbancando a la

Sociedad Estatal de Loterías y Apuestas del Estado que obtiene el 43,71 por 100, frente al 53,89 por 100 del año anterior. En signo negativo despunta el Grupo SEPI y la Empresa Nacional de Residuos Radiactivos.

En relación a la evolución del resultado consolidado del ejercicio, en general ha experimentado una sustancial mejora respecto al mismo periodo del año anterior, pasando en términos globales de 131.245 miles de euros negativos en 2013 a 522.314 miles de euros de beneficios en 2014, siendo responsable el considerable descenso en las pérdidas del FROB. Mención especial merece el descenso de resultados en la Sociedad de Loterías y Apuestas del Estado, además del Grupo ENAIRE y SEPI. En todo caso, los beneficios se concentran en la Sociedad de Loterías y Apuestas del Estado, con 1.376.149 miles de euros, a pesar de descender un 22 por 100, debido al registro en 2013 de la venta de la Sociedad Estatal para la venta de acciones de Loterías y Apuestas del Estado.

En relación al FROB, el ejercicio 2014 ha venido marcado por la continuación de la ejecución de los diferentes planes de reestructuración y resolución de las entidades receptoras de fondos públicos, que fueron elaborados de acuerdo al marco de resolución recogido en la Ley 9/2012, de 14 de noviembre de 2012, de reestructuración y resolución de entidades de crédito.

Respecto a los distintos procesos de venta de entidades de crédito, en junio de 2014 se formalizó la venta de NCG Banco, S.A. al Grupo Banesco. Asimismo, el 21 de julio de 2014 se adjudicó Catalunya Banc, S.A. a Banco Bilbao Vizcaya Argentaria, S.A., que culminó el 24 de abril de 2015 con la formalización de la venta de la entidad. En febrero de 2014 se inició la desinversión de la participación del FROB en Bankia, que ostenta indirectamente a través de BFA, con la venta de un 7,5 por 100 del capital de Bankia, por el que se han obtenido 1.304 millones de euros.

Respecto a ENAIRE, el crecimiento en el tráfico registrado en 2014, supone un cambio de tendencia tras dos años consecutivos, de descenso. Esta recuperación se basa en el crecimiento del tráfico internacional, así como al incremento de los sobrevuelos. También ha contribuido a este cambio de tendencia en la evolución del tráfico, el inicio de la recuperación del tráfico nacional que ha comenzado un crecimiento continuado a partir de marzo 2014.

El plan de racionalización y eficiencia iniciado en 2011, ha permitido al Grupo ENAIRE una reducción progresiva y continua de los gastos de explotación que ha afianzado la rentabilidad y solvencia de la entidad, aumentando el EBITDA más de un

14 por 100 en 2014 y el resultado de explotación en casi un 40 por 100 favorecido también por el mejor comportamiento del tráfico.

El Resultado parcialmente consolidado del ejercicio alcanzó la cifra de 478.550 miles de euros, un 33 por 100 inferior al registrado en 2013. La reducción en el beneficio neto se debe al efecto de las deducciones fiscales aplicadas en el ejercicio 2013, y a los intereses de demora de los tres procedimientos relativos a las diferencias de justiprecio de las expropiaciones de terrenos para la ampliación del aeropuerto Adolfo Suarez Madrid-Barajas.

La SEPI obtuvo un resultado negativo consolidado del ejercicio de 91.042 miles de euros frente al beneficio de 499.336 miles de euros en 2013, como consecuencia de las operaciones de cartera llevadas a cabo por el grupo, concretamente la venta del 1,58 por 100 de EADS, en el ejercicio precedente, que generaron unos ingresos de 508.123 miles de euros. No obstante, en 2014 se observa un descenso de la cifra de negocio en el sector de construcción naval, y en la actividad nuclear fundamentalmente, que han provocado un aumento de los resultados de explotación negativos, situando los resultados consolidados del ejercicio en 91.042 miles de euros de pérdidas.

En el **epígrafe IV.3** se ha elaborado información económico-financiera relativa a los 17 grupos consolidables tratados, donde se proporciona información comparativa de los ejercicios 2014 y 2013, por un lado, de las empresas incluidas y excluidas del perímetro de consolidación, los porcentajes de participación directa e indirecta, y el procedimiento de consolidación utilizado en su caso, y por otro, de los estados financieros que componen las cuentas anuales, algunos indicadores económicos, e información relativa al personal.

Una nota metodológica en relación a la información sobre Recursos humanos de los grupos consolidables es que se ha calculado partiendo de la suma del personal por categorías de las empresas estatales que forman parte del grupo, sin que se haya tenido en cuenta en ningún caso el personal de las empresas consolidadas por integración proporcional o por puesta en equivalencia, es decir, el personal se refiere al conjunto consolidable.

Para finalizar, se presentan como **anexo** al consolidado del sector público empresarial no financiero, las cuentas consolidadas del Grupo CESCE, dentro de las entidades de seguros, y del Grupo ICO, como entidad de crédito, sin perjuicio del tratamiento dentro del consolidado total, de los subgrupos o empresas estatales de carácter no financiero.

Las cuentas consolidadas del grupo CESCE del ejercicio 2014 se presentan de acuerdo con las normas de consolidación generales, de acuerdo con el Real Decreto 1736/2010, de 23 de diciembre por el que se modifica el Plan de Contabilidad de las Entidades Aseguradoras y Normas para la Formulación de las cuentas anuales consolidadas, según los criterios contenidos en los artículos 42 a 49 del Código de Comercio.

El método de integración global se aplica a las sociedades del grupo consolidable de entidades aseguradoras, incluidas las sociedades no financieras que tengan la consideración de instrumentales; no obstante, la entidad ha optado por la no aplicación de este método para aquellas sociedades que presenten un interés poco significativo con respecto a la imagen fiel que deben expresar las cuentas consolidadas. Bajo esta circunstancia y en base a que son sociedades instrumentales (empresas de servicios auxiliares a la actividad aseguradora) se ha incluido Cesce Brasil Servicios, S.A. y Cesce Servicios Chile, S.A. bajo el método de puesta en equivalencia.

En el ejercicio 2014 se han producido las siguientes variaciones en el perímetro de consolidación de CESCE S.A.:

- o CESCE ha capitalizado parte del préstamo participativo con el Consorcio Internacional de Aseguradores de Crédito S.A., mediante la suscripción de acciones nuevas. La ampliación ha supuesto la modificación de la participación en la entidad que pasa del 61,77 por 100 al 63,12 por 100.
- o En el ejercicio 2014 en el subperímetro de consolidación de Consorcio Internacional de Aseguradores de Crédito, S.A, se lleva a cabo una aportación de capital en Cesce Argentina Sociedad Anónima Seguros de Crédito y Garantías, que ha supuesto pasar de un capital del 98,97 por 100, al 99,40 por 100.
- o Respecto a las variaciones en el subperímetro de consolidación de Informa D&B, S.A., ya hemos hecho referencia, en el apartado de variaciones del perímetro del consolidado del Sector Público empresarial, ya que este subgrupo al estar compuesto exclusivamente por sociedades no financieras se integra en él: Informa D & B participa en la ampliación de capital de CTI tecnología y Gestión, S.A., aumentando su participación al 71,95 por 100. Asimismo, esta última sociedad adquiere el 100 por 100 del capital de Onerate consulting, S.L.

CESCE durante el ejercicio 2014, ha realizado una reestructuración en su cartera de pólizas de grandes clientes, para adecuarlas a su modelo de negocio y disminuir la alta siniestralidad recurrente en dicho segmento de la cartera. Este hecho, ha

ocasionado una pérdida de algunos clientes, con la consiguiente disminución de la cifra de primas devengadas en el ejercicio en un 10,96 por 100. No obstante, el número de pólizas en vigor prácticamente se mantiene respecto al ejercicio 2013.

La tasa de siniestralidad sobre primas al cierre del ejercicio 2014, desciende más de un 40 por 100 respecto al ejercicio 2013, como consecuencia de las medidas adoptadas en la cartera de grandes clientes, que ha retornado a tasas de siniestralidad objetivo, así como de una disminución generalizada en la morosidad en el mercado.

Como resultado de la gestión descrita, el grupo CESCE ha obtenido en el ejercicio 2014 un beneficio después de impuestos de 48.372 miles de euros, que supone un margen sobre primas imputadas del 41,06 por 100.

Las cuentas consolidadas del grupo ICO se presentan de conformidad con la Circular 4/2004, de 22 de diciembre, de Banco de España, por la que se aprueban los modelos de información financiera pública y reservada y los modelos de estados financieros, y posteriores modificaciones, con el Código de Comercio y la Ley de Sociedades Anónimas y demás normativa española aplicable.

La empresa estatal de carácter no financiero, Axis Participaciones Empresariales, SGECR, S.A, se incluye en el consolidado del grupo ICO por integración global y las empresas Compañía Española de Financiación del Desarrollo Cofides, S.A. y Compañía Española de Reafianzamiento, S.A., se integran por el método de la participación. Estas entidades se incluyen por integración global en el consolidado del Sector Público Estatal al tener carácter no financiero. El Instituto, entidad dominante del grupo supone el 99 por 100 del consolidado.

Durante 2014, a través de sus líneas de mediación, las operaciones a pymes y autónomos han supuesto un crecimiento muy significativo, respecto a 2013. El grueso de la financiación ICO se dirige a microempresas y autónomo y las principales líneas de mediación han sido ICO-Empresas y Emprendedores y las líneas destinadas a la exportación e internacionalización.

El balance de situación del Grupo ICO decreció en 2014 un 17,82 por 100, derivado del descenso en la inversión crediticia que a 31 de diciembre de 2014, ascendía a 66.441.205 miles de euros, un 15 por 100 menos que el registrado en 2013.

En esta disminución en el saldo de la inversión crediticia destaca la reducción del saldo vivo de la línea 2012 de financiación a las comunidades autónomas para atender a los

vencimientos de su deuda financiera y de la financiación otorgada al Fondo de Pago a Proveedores.

En línea con la estabilización de los mercados financiero, el ICO está reduciendo la cartera financiera que le permitía mitigar los riesgos que pudieran derivarse de perturbaciones en los mercados. A cierre de 2014, la cartera de inversión a vencimiento es de 13.948.582 miles de euros frente a los 20.660.688 miles de euros de 2013.

Los recursos ajenos del ICO, sin ajustes por valoración, ascienden a 79.082.387 miles de euros al cierre de 2014, lo que supone un 94 por 100 del balance de situación.

El patrimonio neto del Instituto se ha incrementado un 10 por 100 en 2014, principalmente por la aportación de capital realizada por el Estado por un importe de 350.000 miles de euros y que sitúa el coeficiente de solvencia del ICO en niveles muy superior a los mínimos regulatorios.

El margen de intereses obtenido por el grupo ICO en el 2014 fue de 578.872 miles de euros y el margen bruto se situó en los 562.713 miles de euros, casi un 32 por 100 inferior al año anterior, mientras que el resultado de explotación fue de 131.931 miles de euros, un 8,18 por 100 superior al precedente. El beneficio después de impuestos al cierre de 2014, 80.739 miles de euros, ha sido un 2,15 por 100 superior al alcanzado en 2013.

## **1. Procedimiento y alcance**



## IV.1.1. Grupos consolidables y empresas estatales que forman parte del consolidado

### Ejercicio 2014

GRUPO ADMINISTRADOR DE INFRAESTRUCTURAS FERROVIARIAS

GRUPO AGUAS DE LAS CUENCAS DE ESPAÑA

GRUPO AUTORIDAD PORTUARIA DE BARCELONA

GRUPO AUTORIDAD PORTUARIA DE CARTAGENA

GRUPO AUTORIDAD PORTUARIA DE GIJÓN

GRUPO AUTORIDAD PORTUARIA DE VALENCIA

GRUPO CENTRO PARA EL DESARROLLO TECNOLÓGICO INDUSTRIAL

GRUPO CONSORCIO DE LA ZONA FRANCA DE CÁDIZ

GRUPO CONSORCIO DE LA ZONA FRANCA DE VIGO

GRUPO ENAIRE

GRUPO ENTIDAD PÚBLICA EMPRESARIAL DEL SUELO

GRUPO ENTIDAD PÚBLICA EMPRESARIAL RED.ES

GRUPO ICEX ESPAÑA EXPORTACIÓN E INVERSIONES

GRUPO INFORMA

GRUPO RENFE-OPERADORA

GRUPO RTVE, EN LIQUIDACIÓN

GRUPO SOCIEDAD ESTATAL DE PARTICIPACIONES INDUSTRIALES

ADIF-ALTA VELOCIDAD

AGUAS DE LAS CUENCAS MEDITERRANEAS, S.A.

AUTORIDAD PORTUARIA DE A CORUÑA

AUTORIDAD PORTUARIA DE ALICANTE

AUTORIDAD PORTUARIA DE ALMERÍA

AUTORIDAD PORTUARIA DE AVILES

AUTORIDAD PORTUARIA DE BAHIA DE CADIZ

AUTORIDAD PORTUARIA DE BALEARES

AUTORIDAD PORTUARIA DE BILBAO

AUTORIDAD PORTUARIA DE CASTELLÓN

AUTORIDAD PORTUARIA DE CEUTA

AUTORIDAD PORTUARIA DE FERROL-SAN CIBRAO

AUTORIDAD PORTUARIA DE HUELVA

AUTORIDAD PORTUARIA DE LA BAHIA DE ALGECIRAS

AUTORIDAD PORTUARIA DE LAS PALMAS

AUTORIDAD PORTUARIA DE MALAGA

AUTORIDAD PORTUARIA DE MARÍN Y RIA DE PONTEVEDRA

AUTORIDAD PORTUARIA DE MELILLA

AUTORIDAD PORTUARIA DE MOTRIL

AUTORIDAD PORTUARIA DE PASAIA

AUTORIDAD PORTUARIA DE SANTA CRUZ DE TENERIFE

AUTORIDAD PORTUARIA DE SANTANDER

AUTORIDAD PORTUARIA DE SEVILLA

AUTORIDAD PORTUARIA DE TARRAGONA

AUTORIDAD PORTUARIA DE VIGO

AUTORIDAD PORTUARIA DE VILLAGARCIA DE AROSA

AXIS PARTICIPACIONES EMPRESARIALES, SGEGR, S.A. (1)

BANESTO ENISA SEPI DESARROLLO, FONDO DE CAPITAL RIESGO DE RÉGIMEN SIMPLIFICADO

CESCE SERVICIOS, S.A. DE C.V. (2)

COMERCIAL DEL FERROCARRIL, S.A. (3)

COMPAÑIA DE LOS FERROCARRILES DE MADRID A ZARAGOZA Y ALICANTE, S.A. (EN LIQUIDACION)

COMPAÑIA DEL FERROCARRIL CENTRAL DE ARAGON, S.A. (EN LIQUIDACION)

COMPAÑIA ESPAÑOLA DE FINANCIACION DEL DESARROLLO COFIDES, S.A. (4)

COMPAÑIA ESPAÑOLA DE REAFIANZAMIENTO, S.A. (4)

CONSORCIO DE LA ZONA FRANCA DE GRAN CANARIA

CONSORCIO DE LA ZONA FRANCA DE SANTA CRUZ DE TENERIFE (\*)

CONSORCIO INTERNACIONAL DE ASEGURADORAS DE CRÉDITO, S.A. (2)

CONSORCIO PARA LA CONSTRUCCIÓN DEL AUDITORIO DE MÚSICA DE MÁLAGA

CORPORACIÓN DE RADIO Y TELEVISIÓN ESPAÑOLA, S.A. (5)

DISEÑO Y TECNOLOGÍA MICROELECTRÓNICA, AIE

EMPRESA NACIONAL DE INNOVACION, S.A.

EMPRESA NACIONAL DE RESIDUOS RADIACTIVOS, S.A.

ENUSA-ENWESA AIE (6)

EXPASA AGRICULTURA Y GANADERÍA, S.A.

FABRICA NACIONAL DE MONEDA Y TIMBRE-REAL CASA DE LA MONEDA

FOND-ICO GLOBAL, FCR DE RÉGIMEN SIMPLIFICADO

FOND-ICOINFRAESTRUCTURAS, FCR DE REGIMEN SIMPLIFICADO.

FOND-ICOPYME, FCR DE REGIMEN SIMPLIFICADO

FONDO DE LIQUIDACIÓN ASICA (\*)

FONDO DE REESTRUCTURACIÓN ORDENADA BANCARIA (7)

FONDO ENISA, FESPYME, SEPIDES PARA LA EXPANSION DE LA PYME, FCR, DE REGIMEN SIMPLIFICADO

GRUPO CESCE SERVICIOS TECNOLÓGICOS AIE (2)

INECO DO BRASIL ENGENHARIA E ECONOMÍA DO TRANSPORTE, S.L.(\*)

INGENIERIA DE SISTEMAS PARA LA DEFENSA DE ESPAÑA, S.A.

INGENIERIA Y ECONOMIA DEL TRANSPORTE, S.A. (8)

INGENIERÍA Y ECONOMÍA TRANSPORTMEX, S.A. DE C.V.(\*)

INSTITUTO PARA LA DIVERSIFICACION Y AHORRO DE LA ENERGIA

LA ALMORAIMA, S.A.

MUSEO NACIONAL DEL PRADO DIFUSIÓN, S.A.

PARADORES DE TURISMO DE ESPAÑA, S.A.

PORTEL EIXO ATLÁNTICO, S.R.L

PORTEL SERVICIOS TELEMATICOS, S.A.

PROGRAMAS Y EXPLOTACIONES DE RADIODIFUSION, S.A.

PUERTO SECO DE MADRID, S.A.

PUERTOS DEL ESTADO

RUMASA, S.A.

SERVICIOS Y ESTUDIOS PARA LA NAVEGACIÓN AÉREA Y LA SEGURIDAD AERONÁUTICA, S.A.

SERVIPOINT ANDALUCÍA, S.A.  
SOCIEDAD DE GESTIÓN DEL PROYECTO ALETAS, S.A.  
SOCIEDAD DE INFRAESTRUCTURAS Y EQUIPAMIENTOS PENITENCIARIOS, S.A.  
SOCIEDAD DE SALVAMENTO Y SEGURIDAD MARITIMA  
SOCIEDAD ESPAÑOLA DE ESTUDIOS PARA LA COMUNICACION FIJA A TRAVES DEL ESTRECHO DE GIBRALTAR, S.A.  
SOCIEDAD ESTATAL DE ACCIÓN CULTURAL, S.A.  
SOCIEDAD ESTATAL DE GESTION INMOBILIARIA DE PATRIMONIO, S.A.  
SOCIEDAD ESTATAL DE INFRAESTRUCTURAS AGRARIAS, S.A.  
SOCIEDAD ESTATAL DE INFRAESTRUCTURAS DEL TRANSPORTE TERRESTRE, S.A.  
SOCIEDAD ESTATAL LOTERÍAS Y APUESTAS DEL ESTADO, S.A.  
SOCIEDAD ESTATAL PARA LA GESTIÓN DE LA INNOVACIÓN Y LAS TECNOLOGÍAS TURÍSTICAS, S.A.

### **Empresas del consolidado, que no han remitido información en 2014**

CESCE SERVICIOS CHILE, S.A.  
CESCEBRASIL SERVICOS E GESTAO DE RISCOS, LTDA  
CONSORCIO RIO SAN PEDRO  
TELEMÁTICA PORTEL, LTDA

### **Ejercicio 2013**

GRUPO ADMINISTRADOR DE INFRAESTRUCTURAS FERROVIARIAS  
GRUPO AEROPUERTOS ESPAÑOLES Y NAVEGACIÓN AEREA  
GRUPO AGUAS DE LAS CUENCAS DE ESPAÑA  
GRUPO AUTORIDAD PORTUARIA DE BARCELONA  
GRUPO AUTORIDAD PORTUARIA DE CARTAGENA  
GRUPO AUTORIDAD PORTUARIA DE GIJÓN  
GRUPO AUTORIDAD PORTUARIA DE VALENCIA  
GRUPO CENTRO PARA EL DESARROLLO TECNOLÓGICO INDUSTRIAL  
GRUPO CONSORCIO DE LA ZONA FRANCA DE VIGO  
GRUPO CONSORCIO ZONA FRANCA DE CÁDIZ  
GRUPO ENTIDAD PÚBLICA EMPRESARIAL DEL SUELO

GRUPO ENTIDAD PÚBLICA EMPRESARIAL RED.ES  
GRUPO ICEX ESPAÑA EXPORTACIÓN E INVERSIONES  
GRUPO INFORMA  
GRUPO RENFE-OPERADORA  
GRUPO RTVE, EN LIQUIDACIÓN  
GRUPO SOCIEDAD ESTATAL DE PARTICIPACIONES INDUSTRIALES  
ADIF-ALTA VELOCIDAD  
AGUAS DE LAS CUENCAS MEDITERRANEAS, S.A.  
AUTORIDAD PORTUARIA DE A CORUÑA  
AUTORIDAD PORTUARIA DE ALICANTE  
AUTORIDAD PORTUARIA DE ALMERÍA  
AUTORIDAD PORTUARIA DE AVILES  
AUTORIDAD PORTUARIA DE BAHIA DE CADIZ  
AUTORIDAD PORTUARIA DE BALEARES  
AUTORIDAD PORTUARIA DE BILBAO  
AUTORIDAD PORTUARIA DE CASTELLÓN  
AUTORIDAD PORTUARIA DE CEUTA  
AUTORIDAD PORTUARIA DE FERROL-SAN CIBRAO  
AUTORIDAD PORTUARIA DE HUELVA  
AUTORIDAD PORTUARIA DE LA BAHIA DE ALGECIRAS  
AUTORIDAD PORTUARIA DE LAS PALMAS  
AUTORIDAD PORTUARIA DE MALAGA  
AUTORIDAD PORTUARIA DE MARÍN Y RIA DE PONTEVEDRA  
AUTORIDAD PORTUARIA DE MELILLA  
AUTORIDAD PORTUARIA DE MOTRIL  
AUTORIDAD PORTUARIA DE PASAIA  
AUTORIDAD PORTUARIA DE SANTA CRUZ DE TENERIFE  
AUTORIDAD PORTUARIA DE SANTANDER  
AUTORIDAD PORTUARIA DE SEVILLA

AUTORIDAD PORTUARIA DE TARRAGONA

AUTORIDAD PORTUARIA DE VIGO

AUTORIDAD PORTUARIA DE VILLAGARCIA DE AROSA

AXIS PARTICIPACIONES EMPRESARIALES, SGEGR, S.A. (1)

BANESTO ENISA SEPI DESARROLLO, FONDO DE CAPITAL RIESGO DE RÉGIMEN SIMPLIFICADO

CESCE SERVICIOS, S.A. DE C.V.

COMERCIAL DEL FERROCARRIL, S.A. (3)

COMPAÑIA DE LOS FERROCARRILES DE MADRID A ZARAGOZA Y ALICANTE, S.A. (EN LIQUIDACION)

COMPAÑIA DEL FERROCARRIL CENTRAL DE ARAGON, S.A. (EN LIQUIDACION)

COMPAÑIA ESPAÑOLA DE FINANCIACION DEL DESARROLLO COFIDES, S.A. (4)

COMPAÑIA ESPAÑOLA DE REAFIANZAMIENTO, S.A. (4)

CONSORCIO DE LA ZONA FRANCA DE GRAN CANARIA

CONSORCIO DE LA ZONA FRANCA DE SANTA CRUZ DE TENERIFE

CONSORCIO INTERNACIONAL DE ASEGURADORAS DE CRÉDITO, S.A. (2)

CONSORCIO PARA LA CONSTRUCCIÓN DEL AUDITORIO DE MÚSICA DE MÁLAGA

CORPORACIÓN DE RADIO Y TELEVISIÓN ESPAÑOLA, S.A. (5)

DISEÑO Y TECNOLOGÍA MICROELECTRÓNICA, AIE

EFEAGRO, S.A.

EMPRESA NACIONAL DE INNOVACION, S.A.

EMPRESA NACIONAL DE RESIDUOS RADIATIVOS, S.A.

ENUSA-ENWESA AIE (6)

EXPASA AGRICULTURA Y GANADERÍA, S.A.

FABRICA NACIONAL DE MONEDA Y TIMBRE-REAL CASA DE LA MONEDA

FOND-ICO GLOBAL, FCR DE RÉGIMEN SIMPLIFICADO

FOND-ICOINFRAESTRUCTURAS, FCR DE REGIMEN SIMPLIFICADO.

FOND-ICOPYME, FCR DE REGIMEN SIMPLIFICADO

FONDO DE LIQUIDACIÓN ASICA (\*)

FONDO DE REESTRUCTURACIÓN ORDENADA BANCARIA (7)

FONDO ENISA, FESPYME, SEPIDES PARA LA EXPANSION DE LA PYME, FCR, DE REGIMEN SIMPLIFICADO

GERENCIA DEL SECTOR DE LA CONSTRUCCIÓN NAVAL

GRUPO CESCE SERVICIOS TECNOLÓGICOS AIE (2)

INECO DO BRASIL ENGENHARIA E ECONOMÍA DO TRANSPORTE, S.L.(\*)

INGENIERIA DE SISTEMAS PARA LA DEFENSA DE ESPAÑA, S.A.

INGENIERIA Y ECONOMIA DEL TRANSPORTE, S.A. (8)

INGENIERÍA Y ECONOMÍA TRANSPORTMEX, S.A. DE C.V.(\*)

INSTITUTO PARA LA DIVERSIFICACION Y AHORRO DE LA ENERGIA

LA ALMORAIMA, S.A.

MUSEO NACIONAL DEL PRADO DIFUSIÓN, S.A.

PARADORES DE TURISMO DE ESPAÑA, S.A.

PORTEL EIXO ATLÁNTICO, S.R.L (\*)

PORTEL SERVICIOS TELEMATICOS, S.A.

PROGRAMAS Y EXPLOTACIONES DE RADIODIFUSION, S.A.

PUERTO SECO DE MADRID, S.A.

PUERTOS DEL ESTADO

RUMASA, S.A.

SERVICIOS Y ESTUDIOS PARA LA NAVEGACIÓN AÉREA Y LA SEGURIDAD AERONÁUTICA, S.A.

SERVIPORT ANDALUCÍA, S.A.

SOCIEDAD DE GESTIÓN DEL PROYECTO ALETAS, S.A.

SOCIEDAD DE INFRAESTRUCTURAS Y EQUIPAMIENTOS PENITENCIARIOS, S.A.

SOCIEDAD DE SALVAMENTO Y SEGURIDAD MARITIMA

SOCIEDAD ESPAÑOLA DE ESTUDIOS PARA LA COMUNICACION FIJA A TRAVES DEL ESTRECHO DE GIBRALTAR, S.A.

SOCIEDAD ESTATAL DE ACCIÓN CULTURAL, S.A.

SOCIEDAD ESTATAL DE GESTION INMOBILIARIA DE PATRIMONIO, S.A.

SOCIEDAD ESTATAL DE INFRAESTRUCTURAS AGRARIAS, S.A.

SOCIEDAD ESTATAL DE INFRAESTRUCTURAS DEL TRANSPORTE TERRESTRE, S.A.

SOCIEDAD ESTATAL LOTERÍAS Y APUESTAS DEL ESTADO, S.A.

SOCIEDAD ESTATAL PARA LA GESTIÓN DE LA INNOVACIÓN Y LAS TECNOLOGÍAS TURÍSTICAS, S.A.

## **Empresas del consolidado, que no han remitido información en 2013**

BARCELONA HOLDING OLIMPICO, S.A. EN LIQUIDACIÓN

CESCE SERVICIOS CHILE, S.A.

CESCEBRASIL SERVICOS E GESTAO DE RISCOS, LTDA

CONSORCIO RIO SAN PEDRO

TELEMÁTICA PORTEL, LTDA

(\*) La empresa no ha presentado el Estado de Flujos de Efectivo.

(1) Las cuentas anuales de esta sociedad se han incluido en el consolidado al no ser entidad de crédito, si bien se consolidada por integración global en el grupo ICO, que se recoge como anexo independiente.

(2) Las cuentas de esta entidad se han incluido en el consolidado al tratarse de una entidad no aseguradora, si bien aparece también consolidada por integración global en el grupo asegurador CESCE, que se recoge como anexo independiente.

(3) El 51% de la sociedad pertenece al ADIF y el 49% restante a RENFE Viajeros. ADIF y RENFE-Operadora la integran en sus cuentas consolidadas por puesta en equivalencia, optando por integrar sus cuentas individuales en el consolidado total para no perder información.

(4) Las cuentas anuales de esta sociedad se han incluido en el consolidado al no ser entidad de crédito, si bien aparecen integrada como empresa asociada por el método de la participación en el grupo ICO, que se recoge como anexo independiente.

(5) Dadas las especiales características de esta participación y siguiendo la ley 17/2006, de 5 de junio, SEPI no considera esta sociedad como empresa participada, a efectos de consolidación en el Grupo.

(6) Las cuentas anuales de esta sociedad se consolidan por puesta en equivalencia en el Grupo SEPI. Teniendo en cuenta que se trata de una empresa estatal se integra en el consolidado total para no perder información.

(7) La Ley 9/2012, de 14 de noviembre, de reestructuración y resolución de entidades de crédito establece que las cuentas anuales del FROB se remitirán anualmente al Ministerio de Economía y Competitividad y a la IGAE, formando sus cuentas de acuerdo con el PGC.

(8) El 45,85% del capital social de esta sociedad pertenece a AENA, y el 20,69% al ADIF. Ambos grupos la integran en sus cuentas consolidadas por puesta en equivalencia. Se ha optado por integrar sus cuentas individuales en el consolidado total para no perder información.



#### IV.1.2. Empresas incluidas en el perímetro de consolidación de cada Grupo consolidable

Grupo/Entidad	Participación directa	Participación indirecta	Efectivo del grupo
<b>GRUPO ADMINISTRADOR DE INFRAESTRUCTURAS FERROVIARIAS</b>			
<b>INTEGRACIÓN GLOBAL</b>			
ADMINISTRADOR DE INFRAESTRUCTURAS FERROVIARIAS	100,00	-	100,00
ENAJENACION DE MATERIALES FERROVIARIOS, S.A.	100,00	-	100,00
FIDELIA, S.A.	100,00	-	100,00
REDALSA, S.A.	52,00	-	52,00
<b>PUESTA EN EQUIVALENCIA</b>			
COMERCIAL DEL FERROCARRIL, S.A. (1)	51,00	-	51,00
INGENIERIA Y ECONOMIA DEL TRANSPORTE, S.A. (2)	20,69	-	20,69
AEIE ALTA VELOCIDAD ESPAÑA PORTUGAL (***)	50,00	-	50,00
ALIANZA INMOBILIARIA RENFOSUNA, S.A.(***)	40,00	-	40,00
CENTRO ESTACION MIRANDA, S.A. (***)	40,00	-	40,00
CONSORCIO ESPAÑOL ALTA VELOCIDAD MECA MEDINA, S.A. (***)	21,50	-	21,50
CONSORCIO URBANÍSTICO CANFRANC 2000 (**)	20,00	-	20,00
MADRID SUR LOGÍSTICA ARANJUEZ, S.A. (***)	47,00	-	47,00
MOSAICO DESARROLLOS INMOBILIARIOS, S.A. (***)	40,00	-	40,00
NECSA NUEVOS ESPACIOS COMERCIALES, S.A. (***)	40,00	-	40,00
SOCIEDAD ANÓNIMA DE MANIPULACIÓN Y ALMACENAMIENTO DE HIDROCARBUROS (***) □	-	26,00	26,00

Grupo/Entidad	Participación directa	Participación indirecta	Efectivo del grupo
SOLUCIONES LOGÍSTICAS INTEGRALES, S.A. (***)	40,34	-	40,34
TERRALBINA INMOBILIARIA, S.A. (***)	40,00	-	40,00
TRICEFALO, S.A. (***)	40,00	-	40,00
<b>GRUPO AGUAS DE LAS CUENCAS DE ESPAÑA</b>			
<b>INTEGRACIÓN GLOBAL</b>			
AGUAS DE LAS CUENCAS DE ESPAÑA, S.A.	100,00	-	100,00
CANAL DE NAVARRA S.A.	60,00	-	60,00
<b>GRUPO AUTORIDAD PORTUARIA DE BARCELONA</b>			
<b>INTEGRACIÓN GLOBAL</b>			
AUTORIDAD PORTUARIA DE BARCELONA	100,00	-	100,00
CENTRO INTERMODAL DE LOGISTICA, S.A.	51,00	8,80	59,80
GERENCIA URBANISTICA PORT-2000	100,00	-	100,00
WORLD TRADE CENTER BARCELONA, S.A.	52,28	-	52,28
<b>PUESTA EN EQUIVALENCIA</b>			
CATALANA D'INFRAESTRUCTURES PORTUARIES, S.L. (***)	49,00	-	49,00
CONSORCIO DE PARCS LOGISTICS SL (***)	20,00	-	20,00
<b>GRUPO AUTORIDAD PORTUARIA DE CARTAGENA</b>			
<b>INTEGRACIÓN GLOBAL</b>			
AUTORIDAD PORTUARIA DE CARTAGENA	100,00	-	100,00

Grupo/Entidad	Participación directa	Participación indirecta	Efectivo del grupo
SOCIEDAD ESTATAL DE ESTIBA Y DESESTIBA DEL PUERTO DE CARTAGENA, S.A.	51,00	-	51,00
<b>PUESTA EN EQUIVALENCIA</b>			
CONSORCIO DEPÓSITO FRANCO DE CARTAGENA (**)	37,96	-	37,96
<b>GRUPO AUTORIDAD PORTUARIA DE GIJÓN</b>			
<b>INTEGRACIÓN GLOBAL</b>			
AUTORIDAD PORTUARIA DE GIJON	100,00	-	100,00
EUROPEAN BULK HANDLING INSTALLATION, S.A.	68,80	-	68,80
<b>PUESTA EN EQUIVALENCIA</b>			
LONJA GIJON-MUSEL, S.A. (*)	46,27	-	46,27
OPERADOR LOGISTICO INTEGRAL DE GRANELES,SA (***)	-	26,00	17,89
ZONA DE ACTIVIDADES LOGÍSTICAS E INDUSTRIALES DE ASTURIAS, S.A. (*)	30,00	-	30,00
<b>GRUPO AUTORIDAD PORTUARIA DE VALENCIA</b>			
<b>INTEGRACIÓN GLOBAL</b>			
AUTORIDAD PORTUARIA DE VALENCIA	100,00	-	100,00
VALENCIA PLATAFORMA INTERMODAL Y LOGISTICA, S.A.	98,40	-	98,40
<b>PUESTA EN EQUIVALENCIA</b>			
AGRUPACIÓN EUROPEA DE INTERES ECONOMICOS EUROPHAR (***)	33,33	-	33,33
INFOPORT VALENCIA, S.A. (***)	26,67	-	26,67
<b>GRUPO CENTRO PARA EL DESARROLLO TECNOLOGICO INDUSTRIAL</b>			

Grupo/Entidad	Participación directa	Participación indirecta	Efectivo del grupo
<b>INTEGRACIÓN GLOBAL</b>			
CENTRO PARA EL DESARROLLO TECNOLÓGICO INDUSTRIAL	100,00	-	100,00
INNVIERTE ECONOMÍA SOSTENIBLE COINVERSIÓN, S.A. S.C.R. DE RÉGIMEN SIMPLIFICADO	100,00	-	100,00
INNVIERTE ECONOMÍA SOSTENIBLE S.A. S.C.R. DE RÉGIMEN SIMPLIFICADO	100,00	-	100,00
<b>PUESTA EN EQUIVALENCIA</b>			
CAIXA INNVIERTE INDUSTRIA, S.A. SCR DE RÉGIMEN SIMPLIFICADO (***)	-	28,42	28,42
COINVERSIÓN NEOTEC, S.A. SCR (***)	-	32,76	32,76
INVEREADY INNVIERTE BIOTECH II, S.C.R. DE RÉGIMEN COMÚN, S.A. (***)	-	29,04	29,04
NEOTEC CAPITAL RIESGO SOCIEDAD DE FONDOS, S.A. (***)	47,58	-	47,58
<b>GRUPO CONSORCIO DE LA ZONA FRANCA DE CÁDIZ</b>			
<b>INTEGRACIÓN GLOBAL</b>			
CONSORCIO DE LA ZONA FRANCA DE CÁDIZ	100,00	-	100,00
APARCAMIENTO ZONA FRANCA S.L.	-	100,00	100,00
CORPORACIÓN ALIMENTARIA QUALITY, S.A., EN LIQUIDACIÓN	-	52,00	52,00
DESARROLLOS EMPRESARIALES DE LA ZONA FRANCA DE CÁDIZ, S.A.	100,00	-	100,00
QUALITY FISH INDUSTRIAS PESQUERAS, S.A.	-	96,58	75,46
QUALITY FOOD INDUSTRIA ALIMENTARIA, S.A.U.	-	100,00	52,00
SERVICIOS DOCUMENTALES DE ANDALUCIA, S.L.	100,00	-	100,00
<b>INTEGRACIÓN PROPORCIONAL</b>			

Grupo/Entidad	Participación directa	Participación indirecta	Efectivo del grupo
DEPÓSITO ADUANERO Y LOGÍSTICO SUR DE EUROPA, S.L. (***)	-	50,00	50,00
PARQUE EMPRESARIAL Y TECNOLOGICO MARISMAS DEL PALMONES, S.A. (*)	-	50,00	50,00
POWERASTER SOLAR, S.L.(***)	-	50,00	50,00
<b>GRUPO CONSORCIO DE LA ZONA FRANCA DE VIGO</b>			
<b>INTEGRACIÓN GLOBAL</b>			
CONSORCIO DE LA ZONA FRANCA DE VIGO	100,00	-	100,00
APARCAMIENTOS SUBTERRANEOS DE VIGO, S.L.	100,00	-	100,00
VIGO ACTIVO SOCIEDAD DE CAPITAL RIESGO, S.A.	83,83	-	83,83
<b>PUESTA EN EQUIVALENCIA</b>			
CIDADE TECNOLÓGICA DE VIGO, S.A.(***)	25,07	-	25,07
<b>GRUPO ENAIRE</b>			
<b>INTEGRACIÓN GLOBAL</b>			
ENAIRE	100,00	-	100,00
AENA DESARROLLO INTERNACIONAL, S.A.	-	100,00	100,00
AENA, S.A.	100,00	-	100,00
CENTRO DE REFERENCIA INVESTIGACIÓN, DESARROLLO E INNOVACIÓN ATM AGRUPACIÓN DE INTERESES ECONÓMICOS	66,66	7,64	74,30
CONCESIONARIA DEL AEROPUERTO DE BARCELONA-EL PRAT, S.A.	-	100,00	100,00
CONCESIONARIA DEL AEROPUERTO DE MADRID-BARAJAS, S.A.	-	100,00	100,00
LONDON LUTON AIRPORT GROUP LIMITED	-	100,00	51,00

Grupo/Entidad	Participación directa	Participación indirecta	Efectivo del grupo
LONDON LUTON AIRPORT HOLDINGS I LIMITED	-	100,00	51,00
LONDON LUTON AIRPORT HOLDINGS II LIMITED	-	100,00	51,00
LONDON LUTON AIRPORT HOLDINGS III LIMITED	-	51,00	51,00
LONDON LUTON AIRPORT OPERATIONS LIMITED	-	100,00	51,00
<b>PUESTA EN EQUIVALENCIA</b>			
INGENIERIA Y ECONOMIA DEL TRANSPORTE, S.A. (2)	45,85	-	45,85
AEROCALI,S.A. (***)	-	50,00	50,00
AEROPUERTOS DEL CARIBE, S.A.(***)	-	40,00	40,00
AEROPUERTOS MEXICANOS DEL PACIFICO, S.A. (***)	-	33,33	33,33
RESTAURACIÓN AEROPUERTOS ESPAÑOLES, S.A. (***)	-	48,99	48,99
SOCIEDAD AEROPORTUARIA DE LA COSTA, S.A. (***)	-	37,89	37,89
<b>GRUPO ENTIDAD PÚBLICA EMPRESARIAL DEL SUELO</b>			
<b>INTEGRACIÓN GLOBAL</b>			
S. E. P. E.S. ENTIDAD PUBLICA EMPRESARIAL DE SUELO	100,00	-	100,00
GESTIONES URBANISTICAS DE LA RIOJA, S.A.	75,00	-	75,00
SOCIEDAD PÚBLICA DE ALQUILER, S.A., EN LIQUIDACIÓN	100,00	-	100,00
SUELO EMPRESARIAL DEL ATLÁNTICO, S.L.	83,44	-	83,44
<b>PUESTA EN EQUIVALENCIA</b>			
ASOCIACION MIXTA DE COMPENSACION DEL POLIGONO INDUSTRIAL ARINAGA (**)	30,81	-	30,81

Grupo/Entidad	Participación directa	Participación indirecta	Efectivo del grupo
ASOCIACION MIXTA DE COMPENSACION DEL POLIGONO INDUSTRIAL VALLE DE GUIMAR (**)	30,00	-	30,00
BILBAO RIA 2000, S.A. (*)	25,00	-	25,00
DEPORTIVO SANTA ANA, S.A. (***)	48,75	-	48,75
PLATAFORMA LOGISTICA DEL SUROESTE EUROPEO,S.A. (*)	33,33	-	33,33
SOCIEDAD DE PROMOCION Y EQUIPAMIENTO DEL SUELO DE LORCA, S.A. (*)	40,55	-	40,55
<b>GRUPO ICEX ESPAÑA EXPORTACIÓN E INVERSIONES</b>			
<b>INTEGRACIÓN GLOBAL</b>			
ICEX ESPAÑA EXPORTACIÓN E INVERSIONES	100,00	-	100,00
SOCIEDAD ESTATAL ESPAÑA EXPANSIÓN EXTERIOR, S.A. (6)	88,13	-	88,13
<b>PUESTA EN EQUIVALENCIA</b>			
COMPAÑIA ESPAÑOLA DE FINANCIACION DEL DESARROLLO COFIDES, S.A. (3)	25,74	-	25,74
<b>GRUPO INFORMA (4)</b>			
<b>INTEGRACIÓN GLOBAL</b>			
INFORMA, D & B, S.A.	100,00	-	100,00
ASNEF-LOGARTY, S.L.	-	60,00	60,00
CESCE SERVICIOS CORPORATIVOS	100,00	-	100,00
CTI TECNOLOGÍA Y GESTIÓN, S.A.	71,95	-	71,95
DBK, S.A.	99,99	0,01	100,00
INFORMA COLOMBIA, S.A.	93,94	-	93,94

Grupo/Entidad	Participación directa	Participación indirecta	Efectivo del grupo
INFORMA D&B (SERVIÇOS DE GESTÃO DE EMPRESAS), SOCIEDADE UNIPessoal, LDA	100,00	-	100,00
LOGALTY SERVICIOS DE TERCERO DE CONFIANZA, S.L.	51,00	-	51,00
ONERATE CONSULTING, S.L.	0,01	99,99	100,00
<b>PUESTA EN EQUIVALENCIA</b>			
EXPERIAN BUREAU DE CRÉDITO, S.A. (***)	25,00	-	25,00
SERVICIOS DE FACULTADES ELECTRÓNICAS, S.L. (***)	33,33	-	33,33
<b>GRUPO RADIOTELEVISIÓN ESPAÑOLA</b>			
<b>INTEGRACIÓN GLOBAL</b>			
ENTE PUBLICO DE RADIOTELEVISION ESPAÑOLA, EN LIQUIDACIÓN	100,00	-	100,00
RADIO NACIONAL DE ESPAÑA, S.A. ,EN LIQUIDACIÓN	100,00	-	100,00
TELEVISION ESPAÑOLA, S.A., , EN LIQUIDACIÓN	100,00	-	100,00
<b>GRUPO RED.ES</b>			
<b>INTEGRACIÓN GLOBAL</b>			
ENTIDAD PÚBLICA EMPRESARIAL RED.ES	100,00	-	100,00
INSTITUTO NACIONAL DE TECNOLOGÍAS DE LA COMUNICACIÓN, S.A.	100,00	-	100,00
<b>GRUPO RENFE-OPERADORA</b>			
<b>INTEGRACIÓN GLOBAL</b>			
ENTIDAD PÚBLICA EMPRESARIAL RENFE-OPERADORA	100,00	-	100,00
LOGIRAIL, S.A.	-	100,00	100,00



Grupo/Entidad	Participación directa	Participación indirecta	Efectivo del grupo
LOGISTICA Y TRASPORTE FERROVIARIO, S.A.	-	100,00	100,00
PECOVASA RENFE MERCANCIAS, S.A.	-	60,00	60,00
PUERTO SECO VENTASTUR, S.A.	-	79,99	47,99
RENFE ALQUILER DE MATERIAL FERROVIARIO, S.A.	100,00	-	100,00
RENFE FABRICACIÓN Y MANTENIMIENTO, S.A. (5)	100,00	-	100,00
RENFE MERCANCÍAS, S.A. (5)	100,00	-	100,00
RENFE VIAJEROS, S.A. (5)	100,00	-	100,00
<b>PUESTA EN EQUIVALENCIA</b>			
COMERCIAL DEL FERROCARRIL, S.A. (1)	-	49,00	49,00
ACTREN MANTENIMIENTO FERROVIARIO, S.A.(***)	-	49,00	49,00
ALBITREN MANTENIMIENTO Y SERVICIOS INDUSTRIALES, S.A. (***)	-	50,00	50,00
ALFIL LOGISTICS, S.A. (***)	-	40,00	40,00
BTREN, MANTENIMIENTO FERROVIARIO, S.A. (***)	-	49,00	49,00
CONSORCIO ESPAÑOL ALTA VELOCIDAD MECA MEDINA, S.A. (***)	26,90	-	26,90
CONSTRURAIL (***)	-	49,00	49,00
CONTERAIL, S.A. (***)	-	46,00	46,00
ELIPSOS INTERNACIONAL, S.A. (***)	-	50,00	50,00
ERION MANTENIMIENTO FERROVIARIO, S.A. (***)	-	49,00	49,00
EUROFIMA (***)	5,22	-	5,22

Grupo/Entidad	Participación directa	Participación indirecta	Efectivo del grupo
FENIT RAIL S.A. (***)	40,63	-	40,63
INTERCONTAINER IBERICA COMPAÑIA LOGISTICA INTERMODAL, S.A. (***)	-	46,00	46,00
IRVIA, MANTENIMIENTO FERROVIARIO, S.A. (***)	-	49,00	49,00
NERTUS MANTENIMIENTO FERROVIARIO, S.A. (***)	-	49,00	49,00
RAILSIDER LOGÍSTICA FERROVIARIA, S.A. (***)	-	49,00	49,00
SOCIEDAD DE ESTUDIOS DE EXPLOTACION DE MATERIAL AUXILIAR DE TRANSPORTES, S.A. (***)	-	48,85	36,36
TRANSPORTES FERROVIARIOS ESPECIALES, S.A. (***)	-	20,36	20,36
<b>GRUPO SOCIEDAD ESTATAL DE PARTICIPACIONES INDUSTRIALES</b>			
<b>INTEGRACIÓN GLOBAL</b>			
SOCIEDAD ESTATAL DE PARTICIPACIONES INDUSTRIALES	100,00	-	100,00
A.I. ABRA INDUSTRIAL, S.A.	-	100,00	100,00
AGENCIA EFE, S.A.	100,00	-	100,00
AGRUMINSA, S.A.	-	100,00	100,00
ALIMENTOS Y ACEITES, S.A.	91,96	-	91,96
COFIVACASA, S.A.	100,00	-	100,00
COLONIZACION Y TRANSFORMACION AGRARIA, S.A.	-	100,00	100,00
COMPAÑIA ESPAÑOLA DE TABACO EN RAMA, S.A.	79,18	-	79,18
CORREOS EXPRESS PAQUETERÍA URGENTE, S.A.	-	100,00	100,00
CORREOS TELECOM, S.A.	-	100,00	100,00

Grupo/Entidad	Participación directa	Participación indirecta	Efectivo del grupo
DEFEX, S.A.	51,00	-	51,00
EFE NEWS SERVICES, INC. (7)	-	100,00	100,00
EMPRESA DE TRANSFORMACION AGRARIA, S.A.	51,00	-	51,00
EMPRESA PARA LA GESTION DE RESIDUOS INDUSTRIALES, S.A.	-	99,60	59,76
ENUSA INDUSTRIAS AVANZADAS, S.A.	60,00	-	60,00
ENWESA OPERACIONES, S.A.	-	75,07	82,55
EQUIPOS NUCLEARES, S.A.	100,00	-	100,00
EQUIPOS TERMOMETÁLICOS, S.A.	-	100,00	100,00
EXPRESS TRUCK, S.A.	-	100,00	60,00
HIPÓDROMO DE LA ZARZUELA, S.A.	95,78	-	95,78
HULLERAS DEL NORTE S.A.	100,00	-	100,00
IZAR CONSTRUCCIONES NAVALES, S.A., EN LIQUIDACIÓN	100,00	-	100,00
MERCADOS CENTRALES DE ABASTECIMIENTO DE ALGECIRAS, S.A.	-	94,90	48,40
MERCADOS CENTRALES DE ABASTECIMIENTO DE ASTURIAS, S.A.	-	51,00	26,01
MERCADOS CENTRALES DE ABASTECIMIENTO DE BADAJOZ, S.A.	-	98,30	50,13
MERCADOS CENTRALES DE ABASTECIMIENTO DE LAS PALMAS, S.A.	-	58,37	29,77
MERCADOS CENTRALES DE ABASTECIMIENTO DE MALAGA, S.A.	-	87,23	44,49
MERCADOS CENTRALES DE ABASTECIMIENTO, S.A.	51,00	-	51,00
MINAS DE ALMADEN Y ARRAYANES, S.A.	100,00	-	100,00

Grupo/Entidad	Participación directa	Participación indirecta	Efectivo del grupo
MOLYPHARMA, S.A. (8)	-	51,00	30,60
NAVANTIA AUSTRALIA PTY. LTD.	-	100,00	100,00
NAVANTIA, S.A.	100,00	-	100,00
NEXEA GESTIÓN DOCUMENTAL, S.A.	-	100,00	100,00
OLYMPIC MOLL, S.A.	-	100,00	51,00
PARQUE EMPRESARIAL PRINCIPADO DE ASTURIAS, S.L.	-	100,00	100,00
S.A. DE ELECTRÓNICA SUBMARINA	-	51,00	26,01
SADIM INVERSIONES, S.A.	-	100,00	100,00
SAES CAPITAL, S.A.	-	51,00	51,00
SAINSEL SISTEMAS NAVALES, S.A.U.	-	100,00	51,00
SEPI DESARROLLO EMPRESARIAL, S.A.	100,00	-	100,00
SEPIDES GESTION S.G.E.C.R., S.A.	-	100,00	100,00
SOCIEDAD ANONIMA ESTATAL DE CAUCION AGRARIA	80,00	-	80,00
SOCIEDAD ASTURIANA DE DIVERSIFICACIÓN MINERA, S.A.	-	100,00	100,00
SOCIEDAD ESTATAL CORREOS Y TELEGRAFOS, S.A.	100,00	-	100,00
SOCIEDAD PARA EL DESARROLLO INDUSTRIAL DE EXTREMADURA, S.A.	-	62,29	62,29
TECNOLOGIAS Y SERVICIOS AGRARIOS, S.A.	-	100,00	51,00
TRAGSA BRASIL DESENVOLVIMIENTO DE PROJETOS AGRARIOS, LTDA	-	100,00	100,00
VIPAR PARQUE EMPRESARIAL S.L.	-	85,00	85,00

Grupo/Entidad	Participación directa	Participación indirecta	Efectivo del grupo
<b>PUESTA EN EQUIVALENCIA</b>			
EMPRESA NACIONAL DE RESIDUOS RADIATIVOS, S.A. (3)	20,00	-	20,00
ENUSA-ENWESA AIE (5)	-	75,00	70,64
SOCIEDAD ESTATAL ESPAÑA EXPANSIÓN EXTERIOR, S.A. (6)	11,87	-	11,87
AVILÉS ISLA DE LA INNOVACIÓN, S.A. (*)	-	35,00	35,00
CENTRO DE TRANSFERENCIAS, S.A. (***)	-	30,00	17,93
CONSORCIO MERCASA INCATEMA CONSULTING SL (***)	-	50,00	25,50
ENAGAS (***)	5,00	-	5,00
EUROPEAN AERONAUTICS DEFENSE SPACE CIA N.V (***)	4,12	-	4,12
GE ENUSA NUCLEAR FUEL, S.A.(***)	-	49,00	29,40
HISPASAT, S.A.(***)	7,41	-	7,41
IBAR-ZAHARRA, S.A. (*)	-	50,00	50,00
INDRA SISTEMAS, S.A.(***)	20,14	-	20,14
INMIZE CAPITAL, .S.L.(***)	-	20,00	20,00
LAMINADOS DE ALLER, S.A. (***)	-	29,40	29,40
MERCADOS CENTRALES DE ABASTECIMIENTO DE ALICANTE, S.A. (**)	-	48,52	24,75
MERCADOS CENTRALES DE ABASTECIMIENTO DE BARCELONA, S.A. (**)	-	36,79	18,76
MERCADOS CENTRALES DE ABASTECIMIENTO DE BILBAO, S.A. (**)	-	39,16	19,97
MERCADOS CENTRALES DE ABASTECIMIENTO DE CÓRDOBA, S.A. (**)	-	48,92	24,95

Grupo/Entidad	Participación directa	Participación indirecta	Efectivo del grupo
MERCADOS CENTRALES DE ABASTECIMIENTO DE GRANADA, S.A. (**)	-	48,71	24,84
MERCADOS CENTRALES DE ABASTECIMIENTO DE JEREZ, S.A. (**)	-	48,72	24,85
MERCADOS CENTRALES DE ABASTECIMIENTO DE LEON, S.A. (**)	-	36,75	18,74
MERCADOS CENTRALES DE ABASTECIMIENTO DE MADRID, S.A. (**)	-	48,63	24,80
MERCADOS CENTRALES DE ABASTECIMIENTO DE MURCIA, S.A. (**)	-	48,93	24,95
MERCADOS CENTRALES DE ABASTECIMIENTO DE PALMA DE MALLORCA, S.A. (**)	-	45,19	23,05
MERCADOS CENTRALES DE ABASTECIMIENTO DE PAMPLONA, S.A. (**)	-	40,00	20,40
MERCADOS CENTRALES DE ABASTECIMIENTO DE SALAMANCA, S.A. (**)	-	47,92	24,44
MERCADOS CENTRALES DE ABASTECIMIENTO DE SANTANDER, S.A. (**)	-	48,65	24,81
MERCADOS CENTRALES DE ABASTECIMIENTO DE SANTIAGO, S.A. (**)	-	49,00	24,99
MERCADOS CENTRALES DE ABASTECIMIENTO DE SEVILLA, S.A. (**)	-	48,39	24,68
MERCADOS CENTRALES DE ABASTECIMIENTO DE TENERIFE, S.A. (**)	-	40,74	20,78
MERCADOS CENTRALES DE ABASTECIMIENTO DE VALENCIA, S.A. (**)	-	48,83	24,90
MERCADOS CENTRALES DE ABASTECIMIENTO DE ZARAGOZA, S.A. (**)	-	48,80	24,89
PARQUE EMPRESARIAL DE CANTABRIA, S.L. (*)	-	48,00	48,00
PARQUE EMPRESARIAL DE SAGUNTO, S.L. (*)	-	50,00	50,00
PEREDA POWER, S. L. (***)	-	30,00	30,00
RED ELECTRICA CORPORACION S.A (***)	20,00	-	20,00
RESIDUOS DE MELILLA, S.A. (*)	-	50,00	29,88

Grupo/Entidad	Participación directa	Participación indirecta	Efectivo del grupo
SOCIEDAD IBERO-AMERICANA DE REPARACIONES NAVALES LIMITADA (***)	-	50,00	50,00
SOCIEDAD PARA EL DESAROLLO DE LA COMARCAS MINERAS, S.A. (*)	-	50,00	50,00
SOCIEDAD PARA LA PROMOCIÓN Y DESARROLLO EMPRESARIAL DE TERUEL, S.A. (*)	-	33,30	33,30
SODECO GESTIÓN, S.L.(*)	-	50,00	25,00
SPANICH NUCLEAR GROUP FOR CHINA AIE (***)	-	50,00	40,00
TUNNEL SAFETY TESTING, S.A. (***)	-	20,00	20,00
WESTINGHOUSE TECHNOLOGY SYSTEMS, S.A. (***)	-	30,00	30,00

(\*) Entidades controladas por el Sector Público sin que ninguna Administración ostente posición mayoritaria

(\*\*) Sociedad pública de ámbito autonómico, provincial o municipal

(\*\*\*) Sociedad privada

(1) El 51% de la sociedad pertenece al ADIF y el 49% restante a RENFE Viajeros. Ambos grupos la integran en sus cuentas consolidadas por puesta en equivalencia. Se ha optado por integrar sus cuentas en el consolidado total para no perder información, realizando el correspondiente ajuste.

(2) El 45,85% del capital social de esta sociedad pertenece a ENAIRE, y el 20,69% al ADIF. Ambos grupos la integran en sus cuentas consolidadas por puesta en equivalencia. Se ha optado por integrar sus cuentas individuales en el consolidado total para no perder información.

(3) Las cuentas anuales de esta sociedad se consolidan por puesta en equivalencia en el grupo. Teniendo en cuenta que se trata de una empresa estatal se integra en el consolidado total para no perder información.

(4) El grupo INFORMA se ha incluido en el consolidado al estar integrado por entidades no aseguradoras, si bien aparece también consolidado por puesta en equivalencia en el grupo asegurador CESCE, que se recoge como anexo independiente.

(5) Empresa consolidada por puesta en equivalencia por el subgrupo Enusa, al 50%, si bien SEPI indirectamente posee un 28,14% adicional. Teniendo en cuenta que se trata de una empresa estatal se integra en el consolidado total para no perder información.

(6) Las cuentas de esta sociedad están consolidadas por integración global en el Grupo ICEX y por puesta en equivalencia en el Grupo SEPI que posee un 11,87% adicional.

(7) Las cuentas de esta sociedad están integradas en los estados financieros individuales de la matriz, por lo que se considera formando parte del perímetro.

(8) Incluida en el perímetro de consolidación por SEPI hasta el momento de su venta, diciembre de 2014.

### **IV.1.3. Empresas individuales integradas en los estados consolidados**

ADIF-ALTA VELOCIDAD

AGUAS DE LAS CUENCAS MEDITERRANEAS, S.A.

AUTORIDAD PORTUARIA DE A CORUÑA

AUTORIDAD PORTUARIA DE ALICANTE

AUTORIDAD PORTUARIA DE ALMERÍA

AUTORIDAD PORTUARIA DE AVILES

AUTORIDAD PORTUARIA DE BAHIA DE CADIZ

AUTORIDAD PORTUARIA DE BALEARES

AUTORIDAD PORTUARIA DE BILBAO

AUTORIDAD PORTUARIA DE CASTELLÓN

AUTORIDAD PORTUARIA DE CEUTA

AUTORIDAD PORTUARIA DE FERROL-SAN CIBRAO

AUTORIDAD PORTUARIA DE HUELVA

AUTORIDAD PORTUARIA DE LA BAHIA DE ALGECIRAS

AUTORIDAD PORTUARIA DE LAS PALMAS

AUTORIDAD PORTUARIA DE MALAGA

AUTORIDAD PORTUARIA DE MARÍN Y RIA DE PONTEVEDRA

AUTORIDAD PORTUARIA DE MELILLA

AUTORIDAD PORTUARIA DE MOTRIL

AUTORIDAD PORTUARIA DE PASAIA

AUTORIDAD PORTUARIA DE SANTA CRUZ DE TENERIFE

AUTORIDAD PORTUARIA DE SANTANDER

AUTORIDAD PORTUARIA DE SEVILLA

AUTORIDAD PORTUARIA DE TARRAGONA

AUTORIDAD PORTUARIA DE VIGO

AUTORIDAD PORTUARIA DE VILLAGARCIA DE AROSA

AXIS PARTICIPACIONES EMPRESARIALES, SGEGR, S.A. (1)

BANESTO ENISA SEPI DESARROLLO, FONDO DE CAPITAL RIESGO DE RÉGIMEN SIMPLIFICADO

CESCE SERVICIOS, S.A. DE C.V. (2)



COMERCIAL DEL FERROCARRIL, S.A. (3)

COMPAÑÍA DE LOS FERROCARRILES DE MADRID A ZARAGOZA Y ALICANTE, S.A. (EN LIQUIDACION)

COMPAÑÍA DEL FERROCARRIL CENTRAL DE ARAGON, S.A. (EN LIQUIDACION)

COMPAÑÍA ESPAÑOLA DE FINANCIACION DEL DESARROLLO COFIDES, S.A. (4)

COMPAÑÍA ESPAÑOLA DE REAFIANZAMIENTO, S.A. (4)

CONSORCIO DE LA ZONA FRANCA DE GRAN CANARIA

CONSORCIO DE LA ZONA FRANCA DE SANTA CRUZ DE TENERIFE (\*)

CONSORCIO INTERNACIONAL DE ASEGURADORAS DE CRÉDITO, S.A. (2)

CONSORCIO PARA LA CONSTRUCCIÓN DEL AUDITORIO DE MÚSICA DE MÁLAGA

CORPORACIÓN DE RADIO Y TELEVISIÓN ESPAÑOLA, S.A. (5)

DISEÑO Y TECNOLOGÍA MICROELECTRÓNICA, AIE

EMPRESA NACIONAL DE INNOVACION, S.A.

EMPRESA NACIONAL DE RESIDUOS RADIATIVOS, S.A.

ENUSA-ENWESA AIE (6)

EXPASA AGRICULTURA Y GANADERÍA, S.A.

FABRICA NACIONAL DE MONEDA Y TIMBRE-REAL CASA DE LA MONEDA

FOND-ICO GLOBAL, FCR DE RÉGIMEN SIMPLIFICADO

FOND-ICOINFRAESTRUCTURAS, FCR DE REGIMEN SIMPLIFICADO.

FOND-ICOPYME, FCR DE REGIMEN SIMPLIFICADO

FONDO DE LIQUIDACIÓN ASICA (\*)

FONDO DE REESTRUCTURACIÓN ORDENADA BANCARIA (7)

FONDO ENISA, FESPYME, SEPIDES PARA LA EXPANSION DE LA PYME, FCR, DE REGIMEN SIMPLIFICADO

GRUPO CESCE SERVICIOS TECNOLÓGICOS AIE (2)

INECO DO BRASIL ENGENHARIA E ECONOMÍA DO TRANSPORTE, S.L.(\*)

INGENIERIA DE SISTEMAS PARA LA DEFENSA DE ESPAÑA, S.A.

INGENIERIA Y ECONOMIA DEL TRANSPORTE, S.A. (8)

INGENIERÍA Y ECONOMÍA TRANSPORTMEX, S.A. DE C.V.(\*)

INSTITUTO PARA LA DIVERSIFICACION Y AHORRO DE LA ENERGIA

LA ALMORAIMA, S.A.

MUSEO NACIONAL DEL PRADO DIFUSIÓN, S.A.

PARADORES DE TURISMO DE ESPAÑA, S.A.

PORTEL EIXO ATLÁNTICO, S.R.L

PORTEL SERVICIOS TELEMATICOS, S.A.

PROGRAMAS Y EXPLOTACIONES DE RADIODIFUSION, S.A.

PUERTO SECO DE MADRID, S.A.

PUERTOS DEL ESTADO

RUMASA, S.A.

SERVICIOS Y ESTUDIOS PARA LA NAVEGACIÓN AÉREA Y LA SEGURIDAD AERONÁUTICA, S.A.

SERVIPORT ANDALUCÍA, S.A.

SOCIEDAD DE GESTIÓN DEL PROYECTO ALETAS, S.A.

SOCIEDAD DE INFRAESTRUCTURAS Y EQUIPAMIENTOS PENITENCIARIOS, S.A.

SOCIEDAD DE SALVAMENTO Y SEGURIDAD MARITIMA

SOCIEDAD ESPAÑOLA DE ESTUDIOS PARA LA COMUNICACION FIJA A TRAVES DEL ESTRECHO DE GIBRALTAR, S.A.

SOCIEDAD ESTATAL DE ACCIÓN CULTURAL, S.A.

SOCIEDAD ESTATAL DE GESTION INMOBILIARIA DE PATRIMONIO, S.A.

SOCIEDAD ESTATAL DE INFRAESTRUCTURAS AGRARIAS, S.A.

SOCIEDAD ESTATAL DE INFRAESTRUCTURAS DEL TRANSPORTE TERRESTRE, S.A.

SOCIEDAD ESTATAL LOTERÍAS Y APUESTAS DEL ESTADO, S.A.

SOCIEDAD ESTATAL PARA LA GESTIÓN DE LA INNOVACIÓN Y LAS TECNOLOGÍAS TURÍSTICAS, S.A.

(\*) La empresa no ha presentado el Estado de Flujos de Efectivo.

(1) Las cuentas anuales de esta sociedad se han incluido en el consolidado al no ser entidad de crédito, si bien se consolidada por integración global en el grupo ICO, que se recoge como anexo independiente.

(2) Las cuentas de esta entidad se han incluido en el consolidado al tratarse de una entidad no aseguradora, si bien aparece también consolidada por integración global en el grupo asegurador CESCE, que se recoge como anexo independiente.

(3) El 51% de la sociedad pertenece al ADIF y el 49% restante a RENFE Viajeros. ADIF y RENFE-Operadora la integran en sus cuentas consolidadas por puesta en equivalencia, optando por integrar sus cuentas individuales en el consolidado total para no perder información.

(4) Las cuentas anuales de esta sociedad se han incluido en el consolidado al no ser entidad de crédito, si bien aparecen integrada como empresa asociada por el método de la participación en el grupo ICO, que se recoge como anexo independiente.

(5) Dadas las especiales características de esta participación y siguiendo la ley 17/2006, de 5 de junio, SEPI no considera esta sociedad como empresa participada, a efectos de consolidación en el Grupo.

(6) Las cuentas anuales de esta sociedad se consolidan por puesta en equivalencia en el Grupo SEPI. Teniendo en cuenta que se trata de una empresa estatal se integra en el consolidado total para no perder información.

(7) La Ley 9/2012, de 14 de noviembre, de reestructuración y resolución de entidades de crédito establece que las cuentas anuales del FROB se remitirán anualmente al Ministerio de Economía y Competitividad y a la IGAE, formando sus cuentas de acuerdo con el PGC.

(8) El 45,85% del capital social de esta sociedad pertenece a AENA, y el 20,69% al ADIF. Ambos grupos la integran en sus cuentas consolidadas por puesta en equivalencia. Se ha optado por integrar sus cuentas individuales en el consolidado total para no perder información.

**IV.1.1. Hoja de trabajo Balance consolidado**

Miles de euros

<b>ACTIVO</b>	<b>Balance agregado</b>	<b>Ajustes y eliminaciones</b>	<b>Balance consolidado</b>
<b>A) ACTIVO NO CORRIENTE.....</b>	<b>164.675.139</b>	<b>1.240.025</b>	<b>163.435.114</b>
Inmovilizado intangible.....	21.672.392	5.853	21.666.539
Inmovilizado material.....	99.326.162	87.984	99.238.178
Inversiones inmobiliarias.....	4.586.050	-	4.586.050
Inversiones en empresas del grupo y asociadas a largo plazo.....	15.326.394	384.440	14.941.954
Inversiones financieras a largo plazo.....	17.686.492	761.748	16.924.744
Activos por impuesto diferido.....	886.819	-	886.819
Deudores comerciales no corrientes.....	5.190.830	-	5.190.830
<b>B) ACTIVO CORRIENTE.....</b>	<b>33.438.254</b>	<b>588.766</b>	<b>32.849.488</b>
Activos no corrientes mantenidos para la venta.....	988.622	97.479	891.143
Existencias.....	7.462.807	-	7.462.807
Deudores comerciales y otras cuentas a cobrar.....	9.286.114	491.287	8.794.827
Inversiones en empresas del grupo y asociadas a corto plazo.....	1.524.360	-	1.524.360
Inversiones financieras a corto plazo.....	3.843.264	-	3.843.264
Periodificaciones a corto plazo.....	54.859	-	54.859
Efectivo y otros activos líquidos equivalentes.....	10.278.228	-	10.278.228
<b>TOTAL ACTIVO.....</b>	<b>198.113.393</b>	<b>1.828.791</b>	<b>196.284.602</b>

<b>PATRIMONIO NETO Y PASIVO</b>	<b>Balance agregado</b>	<b>Ajustes y eliminaciones</b>	<b>Balance consolidado</b>
<b>A) PATRIMONIO NETO.....</b>	<b>109.193.678</b>	<b>953.064</b>	<b>108.240.614</b>
<b>A-1) Fondos propios.....</b>	<b>82.973.033</b>	<b>846.882</b>	<b>82.126.151</b>
Capital/Patrimonio.....	69.455.054	1.214.114	68.240.940
Reservas y otras aportaciones.....	13.022.485	-334.238	12.694.247
Resultado del ejercicio atribuido a la sociedad dominante.....	495.494	-32.994	528.488
<b>A-2) Ajustes por cambios de valor.....</b>	<b>32.767</b>	<b>42</b>	<b>32.725</b>
<b>A-3) Subvenciones, donaciones y legados recibidos.....</b>	<b>25.497.439</b>	<b>28.882</b>	<b>25.468.557</b>
<b>A-4) Socios externos.....</b>	<b>690.439</b>	<b>77.258</b>	<b>613.181</b>
<b>B) PASIVO NO CORRIENTE.....</b>	<b>74.837.615</b>	<b>385.007</b>	<b>74.452.608</b>
Provisiones a largo plazo.....	9.389.732	-	9.389.732
Deudas a largo plazo.....	55.304.803	109	55.304.694
Deudas con empresas del grupo y asociadas a largo plazo.....	399.947	384.331	15.616
Pasivos por impuesto diferido.....	7.710.450	-	7.710.450
Periodificaciones a largo plazo.....	2.031.299	-	2.031.299
Acreedores comerciales no corrientes.....	1.384	77	1.307
Deuda con características especiales a largo plazo.....	-	490	-490
<b>C) PASIVO CORRIENTE.....</b>	<b>14.082.100</b>	<b>490.720</b>	<b>13.591.380</b>
Pasivos vinculados con activos no corrientes mantenidos para la venta.....	2.899	-	2.899
Provisiones a corto plazo.....	2.065.493	-	2.065.493
Deudas a corto plazo.....	6.243.564	18.697	6.224.867
Deudas con empresas del grupo y asociadas a corto plazo.....	37.272	20.772	16.500
Acreedores comerciales y otras cuentas a pagar.....	5.526.955	451.251	5.075.704
Periodificaciones a corto plazo.....	205.917	-	205.917
Deuda con características especiales a corto plazo.....	-	-	-
<b>TOTAL PATRIMONIO NETO Y PASIVO.....</b>	<b>198.113.393</b>	<b>1.828.791</b>	<b>196.284.602</b>

**IV.1.2. Hoja de trabajo Cuenta de pérdidas y ganancias consolidada**

Debe/Haber	Pérdidas y Ganancias sumas	Ajustes y eliminaciones	Pérdidas y Ganancias consolidada
<b>A) OPERACIONES CONTINUADAS.....</b>	-	-	-
Importe neto de la cifra de negocios.....	21.778.737	804.393	20.974.344
Variación de existencias de productos terminados y en curso de fabricación.....	-32.196	2.368	-34.564
Trabajos realizados por la empresa para su activo.....	69.989	-	69.989
Aprovisionamientos.....	-7.732.509	-24.960	-7.707.549
Otros ingresos de explotación.....	4.386.621	848.148	3.538.473
Gastos de personal.....	-6.374.755	-667	-6.374.088
Otros gastos de explotación.....	-7.521.011	-1.535.445	-5.985.566
Amortización del inmovilizado.....	-2.868.887	-	-2.868.887
Imputación de subvenciones de inmovilizado no financiero y otras.....	892.585	-	892.585
Excesos de provisiones.....	108.955	-	108.955
Deterioro y resultado por enajenaciones del inmovilizado.....	-144.454	-	-144.454
Resultado por la pérdida de control de participaciones consolidadas.....	-518	-	-518
Diferencia negativa de combinaciones de negocio.....	184	-	184
Otros resultados.....	-905.479	-	-905.479
<b>A.1) RESULTADO DE EXPLOTACIÓN.....</b>	<b>1.657.262</b>	<b>93.837</b>	<b>1.563.425</b>
Ingresos financieros.....	894.742	12.423	882.319
Gastos financieros.....	-1.747.781	-11.688	-1.736.093
Variación de valor razonable en instrumentos financieros.....	33.963	-	33.963
Diferencias de cambio.....	7.750	-	7.750
Deterioro y resultado por enajenaciones de instrumentos financieros.....	210.865	-132.021	342.886
Otros ingresos y gastos de carácter financiero.....	134.565	735	133.830
<b>A.2) RESULTADO FINANCIERO.....</b>	<b>-465.896</b>	<b>-130.551</b>	<b>-335.345</b>
Participación en beneficios (pérdidas) de sociedades puestas en equivalencia.....	269.967	-	269.967
Deterioro y resultado por pérdida de infl. significativa de partic.puestas en equivalencia o del control conjunto sobre una sociedad multigrupo.....	-43.928	-	-43.928
Diferencia negativa de consolidación de sociedades puestas en equivalencia.....	-	-	-
<b>A.3) RESULTADO ANTES DE IMPUESTOS.....</b>	<b>1.417.405</b>	<b>-36.714</b>	<b>1.454.119</b>
Impuestos sobre beneficios.....	-932.519	-	-932.519
<b>A.4) RESULTADO DEL EJERCICIO PROCEDENTE DE OPERACIONES CONTINUADAS.....</b>	<b>484.886</b>	<b>-36.714</b>	<b>521.600</b>
<b>B) OPERACIONES INTERRUMPIDAS</b>			
Resultado del ejercicio procedente de operaciones interrumpidas neto de impuestos.	714	-	714
<b>A.5) RESULTADO PARCIALMENTE CONSOLIDADO DEL EJERCICIO.....</b>	<b>485.600</b>	<b>-36.714</b>	<b>522.314</b>
Resultado de la entidad/ resultado atribuido a la sociedad dominante.....	495.494	-32.994	528.488
Resultado atribuido a socios externos.....	-9.894	-3.720	-6.174

IV.1.3. Hoja de trabajo Estado de ingresos y gastos reconocidos consolidado

Miles de euros

Concepto	Ingresos y gastos reconocidos sumas	Ajustes y eliminaciones	Ingresos y gastos reconocidos consolidado
<b>A) Resultado parcialmente consolidado del ejercicio.....</b>	<b>485.600</b>	<b>-36.714</b>	<b>522.314</b>
<b>B) Total ingresos y gastos imputados directamente al patrimonio neto parcialmente consolidado.....</b>	<b>3.331.326</b>	-	<b>3.331.326</b>
I. Por valoración de instrumentos financieros.....	59.524	-	59.524
II. Por coberturas de flujos de efectivo.....	-123.113	-	-123.113
III. Subvenciones, donaciones y legados recibidos.....	3.903.205	-	3.903.205
IV. Por ganancias y pérdidas actuariales y otros ajustes.....	37.210	-	37.210
V. Por activos no corrientes y pasivos vinculados, mantenidos para la venta.....	53	-	53
VI. Diferencia de conversión.....	7.495	-	7.495
VII. Efecto impositivo.....	-553.048	-	-553.048
<b>C) Total transferencias a la cuenta de pérdidas y ganancias parcialmente consolidada.....</b>	<b>-1.305.738</b>	-	<b>-1.305.738</b>
VIII. Por valoración de instrumentos financieros.....	-18.412	-	-18.412
IX. Por coberturas de flujos de efectivo.....	6.650	-	6.650
X. Subvenciones, donaciones y legados recibidos.....	-1.779.883	-	-1.779.883
XI. Por activos no corrientes y pasivos vinculados, mantenidos para la venta.....	-	-	-
XII. Diferencia de conversión.....	-1.809	-	-1.809
XIII. Efecto impositivo.....	487.716	-	487.716
<b>TOTAL DE INGRESOS Y GASTOS PARCIALMENTE CONSOLIDADOS RECONOCIDOS.....</b>	<b>2.511.188</b>	<b>-36.714</b>	<b>2.547.902</b>
Total de ingresos y gastos atribuidos a la entidad dominante.....	2.524.620	-32.994	2.557.614
Total de ingresos y gastos atribuidos a socios externos.....	-13.432	-3.720	-9.712

Concepto	Capital	Prima de emisión, reservas y rdos ejerc. anteriores	(Acciones o participac. sdad dominante)	Otras aportaciones de socios	Rdo. ejercicio atribuido a la soc. dominante	(Dividendo a cuenta)	Otros instrumentos de patrimonio neto	Ajustes por cambios de valor	Subvenciones, donaciones y legados recibidos	Socios externos	Total
<b>SALDO AJUSTADO, INICIO DEL AÑO ANTERIOR</b>	<b>84.110.189</b>	<b>10.348.171</b>	-	<b>2.416.976</b>	<b>-24.727.419</b>	<b>-1.606.000</b>	-	<b>93.908</b>	<b>22.465.334</b>	<b>645.985</b>	<b>93.747.144</b>
I. Total ingresos y gastos parcialmente consolidados reconocidos.....	-	23.318	-	-	-199.223	-	-	148.191	8.747.554	5.214	8.725.054
II. Operaciones con socios o propietarios.....	-12.585.081	43.846	-	-249.025	24.653.481	1.592.689	-	-	-7.675.234	-6.025	5.774.651
1. Aumentos (reducciones) de capital.	1.069.628	38.197	-	-374.799	-	-	-	-	-	-160	732.866
2. Operaciones con socios o propietarios.....	-13.654.709	5.649	-	125.774	24.653.481	1.592.689	-	-	-7.675.234	-5.865	5.041.785
III. Otras variaciones del patrimonio neto.....	-31.647	-61.449	-	244.578	73.938	-1.481.689	-	35.977	-36.116	1.357	-1.255.051
<b>SALDO, FINAL DEL AÑO ANTERIOR</b>	<b>71.493.461</b>	<b>10.353.886</b>	-	<b>2.412.529</b>	<b>-199.223</b>	<b>-1.495.000</b>	-	<b>278.076</b>	<b>23.501.538</b>	<b>646.531</b>	<b>106.991.798</b>
I. Ajustes por cambios de criterio del ejercicio anterior.....	-	-	-	2.348	-13.567	-	-	-783	-	-	-12.002
II. Ajustes por errores del ejercicio anterior.....	-	-13.129	-	-	-	-	-	-	-690	-	-13.819
<b>SALDO AJUSTADO, INICIO DEL AÑO.....</b>	<b>71.493.461</b>	<b>10.340.757</b>	-	<b>2.414.877</b>	<b>-212.790</b>	<b>-1.495.000</b>	-	<b>277.293</b>	<b>23.500.848</b>	<b>646.531</b>	<b>106.965.977</b>
I. Total ingresos y gastos parcialmente consolidados reconocidos.....	-	30.383	-	-	495.494	-	-	-51.593	2.050.336	-13.432	2.511.188
II. Operaciones con socios o propietarios.....	-2.021.184	1.204.074	-	-425.290	545.060	1.480.417	-	-	-	-12.529	770.548
1. Aumentos (reducciones) de capital.	756.115	423.325	-	-459.027	-	-	-	-	-	4.272	724.685
2. Operaciones con socios o propietarios.....	-2.777.299	780.749	-	33.737	545.060	1.480.417	-	-	-	-16.801	45.863
III. Otras variaciones del patrimonio neto.....	-17.223	308.966	-	330.682	-332.270	-1.167.381	-	-192.933	-53.745	69.869	-1.054.035
<b>IV. Ajustes y/o eliminaciones.....</b>	<b>-1.214.114</b>	<b>561.136</b>	-	-	<b>32.994</b>	<b>-1.470</b>	-	<b>-42</b>	<b>-28.882</b>	<b>-305.626</b>	<b>-953.064</b>
<b>SALDO, FINAL DEL AÑO.....</b>	<b>68.240.940</b>	<b>12.445.316</b>	-	<b>2.320.269</b>	<b>528.488</b>	<b>-1.180.494</b>	-	<b>32.725</b>	<b>25.468.557</b>	<b>384.813</b>	<b>108.240.614</b>

## IV.1.5. Hoja de trabajo Estado de flujos de efectivo consolidado

Miles de euros

Concepto	EFE agregado	Ajustes y/o eliminaciones	EFE consolidado
Resultado del ejercicio antes de impuestos.....	1.418.393	-36.714	1.455.107
Ajustes del resultado.....	3.391.374	36.714	3.354.660
Cambios en el capital corriente.....	-206.218	-	-206.218
Otros flujos de efectivo de las actividades de explotación.....	-1.830.574	-	-1.830.574
<b>FLUJOS DE EFECTIVO DE LAS ACTIVIDADES DE EXPLOTACIÓN.....</b>	<b>2.772.975</b>	<b>-</b>	<b>2.772.975</b>
Pagos por inversiones.....	-14.120.609	-	-14.120.609
Cobros por desinversiones.....	15.352.077	-	15.352.077
<b>FLUJOS DE EFECTIVO DE LAS ACTIVIDADES DE INVERSIÓN.....</b>	<b>1.231.468</b>	<b>-</b>	<b>1.231.468</b>
Cobros y pagos por instrumentos de patrimonio.....	2.236.463	-	2.236.463
Cobros y pagos por instrumentos de pasivo financiero.....	-4.149.657	-	-4.149.657
Pagos por dividendos y remuneraciones de otros instrumentos de patrimonio.....	-1.338.995	-	-1.338.995
<b>FLUJOS DE EFECTIVO DE LAS ACTIVIDADES DE FINANCIACIÓN.....</b>	<b>-3.252.189</b>	<b>-</b>	<b>-3.252.189</b>
Efecto de las variaciones de los tipos de cambio.....	-2.708	-	-2.708
<b>AUMENTO/DISMINUCIÓN NETA DEL EFECTIVO O EQUIVALENTE.....</b>	<b>749.546</b>	<b>-</b>	<b>749.546</b>

## **2. Análisis de los estados consolidados**



ACTIVO	2014		2013		Variación	
	Miles de euros	Porcentaje	Miles de euros	Porcentaje	Absoluta	Porcentual
<b>A) ACTIVO NO CORRIENTE.....</b>	<b>163.435.114</b>	<b>83,26</b>	<b>162.079.266</b>	<b>82,59</b>	<b>1.355.848</b>	<b>0,84</b>
Inmovilizado intangible.....	21.666.539	11,04	21.172.107	10,79	494.432	2,34
Inmovilizado material.....	99.238.178	50,56	97.155.453	49,51	2.082.725	2,14
Inversiones inmobiliarias.....	4.586.050	2,34	4.596.832	2,34	-10.782	-0,24
Inversiones en empresas del grupo y asociadas a largo plazo.....	14.941.954	7,61	15.718.752	8,01	-776.798	-4,94
Inversiones financieras a largo plazo.....	16.924.744	8,62	17.308.245	8,82	-383.501	-2,22
Activos por impuesto diferido.....	886.819	0,45	1.081.348	0,55	-194.529	-17,99
Deudores comerciales no corrientes.....	5.190.830	2,64	5.046.529	2,57	144.301	2,86
<b>B) ACTIVO CORRIENTE.....</b>	<b>32.849.488</b>	<b>16,74</b>	<b>34.163.892</b>	<b>17,41</b>	<b>-1.314.404</b>	<b>-3,85</b>
Activos no corrientes mantenidos para la venta.....	891.143	0,45	736.049	0,38	155.094	21,07
Existencias.....	7.462.807	3,80	7.364.898	3,75	97.909	1,33
Deudores comerciales y otras cuentas a cobrar.....	8.794.827	4,48	7.857.091	4,00	937.736	11,94
Inversiones en empresas del grupo y asociadas a corto plazo.....	1.524.360	0,78	1.472.632	0,75	51.728	3,51
Inversiones financieras a corto plazo.....	3.843.264	1,96	7.153.962	3,65	-3.310.698	-46,28
Periodificaciones a corto plazo.....	54.859	0,03	50.682	0,03	4.177	8,24
Efectivo y otros activos líquidos equivalentes.....	10.278.228	5,24	9.528.578	4,86	749.650	7,87
<b>TOTAL ACTIVO.....</b>	<b>196.284.602</b>	<b>100,00</b>	<b>196.243.158</b>	<b>100,00</b>	<b>41.444</b>	<b>0,02</b>

PATRIMONIO NETO Y PASIVO	2014		2013		Variación	
	Miles de euros	Porcentaje	Miles de euros	Porcentaje	Absoluta	Porcentual
<b>A) PATRIMONIO NETO.....</b>	<b>108.240.614</b>	<b>55,14</b>	<b>106.147.706</b>	<b>54,09</b>	<b>2.092.908</b>	<b>1,97</b>
<b>A-1) Fondos propios.....</b>	<b>82.126.151</b>	<b>41,84</b>	<b>81.872.225</b>	<b>41,72</b>	<b>253.926</b>	<b>0,31</b>
Capital/Patrimonio.....	68.240.940	34,77	69.988.658	35,66	-1.747.718	-2,50
Reservas y otras aportaciones.....	13.356.723	6,80	12.023.759	6,13	1.332.964	11,09
Resultado del ejercicio atribuido a la sociedad dominante.....	528.488	0,27	-140.192	-0,07	668.680	476,97
<b>A-2) Ajustes por cambios de valor.....</b>	<b>32.725</b>	<b>0,02</b>	<b>278.077</b>	<b>0,14</b>	<b>-245.352</b>	<b>-88,23</b>
<b>A-3) Subvenciones, donaciones y legados recibidos.....</b>	<b>25.468.557</b>	<b>12,98</b>	<b>23.517.743</b>	<b>11,98</b>	<b>1.950.814</b>	<b>8,30</b>
<b>A-4) Socios externos.....</b>	<b>613.181</b>	<b>0,31</b>	<b>479.661</b>	<b>0,24</b>	<b>133.520</b>	<b>27,84</b>
<b>B) PASIVO NO CORRIENTE.....</b>	<b>74.452.608</b>	<b>37,93</b>	<b>70.747.355</b>	<b>36,05</b>	<b>3.705.253</b>	<b>5,24</b>
Provisiones a largo plazo.....	9.389.732	4,78	7.698.597	3,92	1.691.135	21,97
Deudas a largo plazo.....	55.304.694	28,18	52.698.976	26,85	2.605.718	4,95
Deudas con empresas del grupo y asociadas a largo plazo.....	15.616	0,01	13.011	0,01	2.605	20,02
Pasivos por impuesto diferido.....	7.710.450	3,93	8.735.361	4,45	-1.024.911	-11,73
Periodificaciones a largo plazo.....	2.031.299	1,03	1.600.090	0,82	431.209	26,95
Acreedores comerciales no corrientes.....	1.307	-	1.320	-	-13	-0,99
Deuda con características especiales a largo plazo.....	-490	-	-	-	-490	-
<b>C) PASIVO CORRIENTE.....</b>	<b>13.591.380</b>	<b>6,92</b>	<b>19.348.097</b>	<b>9,86</b>	<b>-5.756.717</b>	<b>-29,75</b>
Pasivos vinculados con activos no corrientes mant venta.....	2.899	-	3.659	-	-760	-20,77
Provisiones a corto plazo.....	2.065.493	1,05	1.937.331	0,99	128.162	6,62
Deudas a corto plazo.....	6.224.867	3,17	12.172.887	6,20	-5.948.020	-48,86
Deudas con empresas del grupo y asociadas a corto plazo.....	16.500	0,01	32.354	0,02	-15.854	-49,00
Acreedores comerciales y otras cuentas a pagar.....	5.075.704	2,59	5.043.794	2,57	31.910	0,63
Periodificaciones a corto plazo.....	205.917	0,10	158.072	0,08	47.845	30,27
Deuda con características especiales a corto plazo.....	-	-	-	-	-	-
<b>TOTAL PATRIMONIO NETO Y PASIVO.....</b>	<b>196.284.602</b>	<b>100,00</b>	<b>196.243.158</b>	<b>100,00</b>	<b>41.444</b>	<b>0,02</b>

#### IV.2.2. Activo

Grupo/empresa	2014		2013	
	Miles de euros	Porcentaje	Miles de euros	Porcentaje
ADIF-ALTA VELOCIDAD	43.084.647	21,95	39.781.982	20,27
SOCIEDAD ESTATAL LOTERÍAS Y APUESTAS DEL ESTADO, S.A.	21.917.680	11,17	21.783.474	11,10
FONDO DE REESTRUCTURACIÓN ORDENADA BANCARIA	21.822.580	11,12	27.581.784	14,05
GRUPO ENAIRE	18.962.912	9,66	18.022.991	9,18
GRUPO ADMINISTRADOR DE INFRAESTRUCTURAS FERROVIARIAS	15.854.153	8,08	15.562.625	7,93
GRUPO SOCIEDAD ESTATAL DE PARTICIPACIONES INDUSTRIALES	12.672.685	6,46	12.825.257	6,53
SOCIEDAD ESTATAL DE INFRAESTRUCTURAS DEL TRANSPORTE TERRESTRE, S.A.	11.903.363	6,06	11.374.788	5,80
GRUPO RENFE-OPERADORA	8.565.486	4,36	8.822.724	4,49
GRUPO CENTRO PARA EL DESARROLLO TECNOLOGICO INDUSTRIAL	5.145.515	2,62	4.648.830	2,37
EMPRESA NACIONAL DE RESIDUOS RADIATIVOS, S.A.	4.435.676	2,26	4.056.625	2,07
GRUPO AGUAS DE LAS CUENCAS DE ESPAÑA	4.137.219	2,11	3.966.536	2,02
AGUAS DE LAS CUENCAS MEDITERRANEAS, S.A.	3.488.752	1,78	3.346.447	1,70
GRUPO AUTORIDAD PORTUARIA DE BARCELONA	2.381.963	1,21	2.385.797	1,22
AJUSTES/ELIMINACIONES	-1.828.791	-0,93	-1.776.993	-0,91
RESTO GRUPOS/EMPRESAS	23.740.762	12,10	23.860.291	12,16
<b>Total</b>	<b>196.284.602</b>	<b>100,00</b>	<b>196.243.158</b>	<b>100,00</b>

## IV.2.1. Activo

Miles de euros

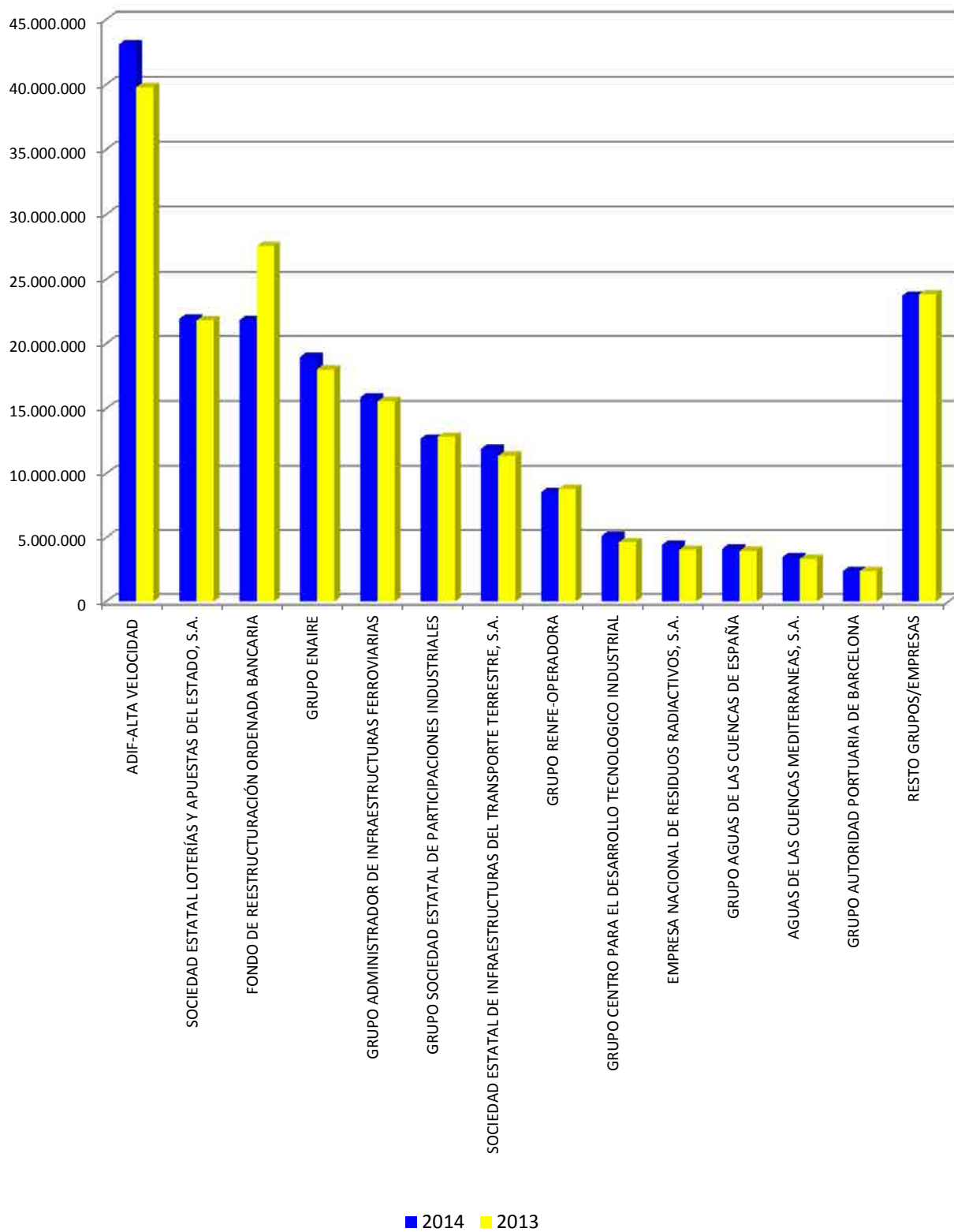

#### IV.2.3. Inmovilizado material e inversiones inmobiliarias

Grupo/empresa	2014		2013	
	Miles de euros	Porcentaje	Miles de euros	Porcentaje
ADIF-ALTA VELOCIDAD	40.743.704	39,24	39.102.917	38,43
GRUPO ENAIRE	16.252.875	15,65	16.017.714	15,74
GRUPO ADMINISTRADOR DE INFRAESTRUCTURAS FERROVIARIAS	15.129.080	14,57	14.720.498	14,47
GRUPO RENFE-OPERADORA	6.708.312	6,46	6.881.415	6,76
GRUPO AGUAS DE LAS CUENCAS DE ESPAÑA	3.332.687	3,21	3.226.653	3,17
AGUAS DE LAS CUENCAS MEDITERRANEAS, S.A.	2.509.801	2,42	2.402.589	2,36
GRUPO SOCIEDAD ESTATAL DE PARTICIPACIONES INDUSTRIALES	2.334.172	2,25	2.440.539	2,40
GRUPO AUTORIDAD PORTUARIA DE BARCELONA	1.934.662	1,86	2.003.583	1,97
SOCIEDAD ESTATAL DE INFRAESTRUCTURAS AGRARIAS, S.A.	1.586.291	1,53	1.542.654	1,52
GRUPO AUTORIDAD PORTUARIA DE VALENCIA	1.375.365	1,32	1.418.580	1,39
GRUPO AUTORIDAD PORTUARIA DE GIJÓN	959.604	0,92	982.078	0,97
AUTORIDAD PORTUARIA DE BILBAO	835.452	0,80	817.122	0,80
AUTORIDAD PORTUARIA DE LA BAHIA DE ALGECIRAS	775.496	0,75	778.885	0,77
AJUSTES/ELIMINACIONES	-87.984	-0,08	-55.012	-0,05
RESTO GRUPOS/EMPRESAS	9.434.711	9,09	9.472.070	9,31
<b>Total</b>	<b>103.824.228</b>	<b>100,00</b>	<b>101.752.285</b>	<b>100,00</b>

#### IV.2.4. Inversiones en empresas del grupo y asociadas a largo plazo

Grupo/empresa	2014		2013	
	Miles de euros	Porcentaje	Miles de euros	Porcentaje
FONDO DE REESTRUCTURACIÓN ORDENADA BANCARIA	12.739.464	85,26	13.303.805	84,64
GRUPO SOCIEDAD ESTATAL DE PARTICIPACIONES INDUSTRIALES	1.613.676	10,80	1.783.579	11,35
PUERTOS DEL ESTADO	386.330	2,59	386.119	2,46
GRUPO RENFE-OPERADORA	149.710	1,00	144.399	0,92
GRUPO ENAIRE	116.151	0,78	138.756	0,88
GRUPO CENTRO PARA EL DESARROLLO TECNOLÓGICO INDUSTRIAL	53.878	0,36	49.431	0,31
GRUPO AUTORIDAD PORTUARIA DE BARCELONA	42.175	0,28	45.955	0,29
INGENIERIA DE SISTEMAS PARA LA DEFENSA DE ESPAÑA, S.A.	32.454	0,22	32.454	0,21
AGUAS DE LAS CUENCAS MEDITERRANEAS, S.A.	29.472	0,20	29.472	0,19
GRUPO ADMINISTRADOR DE INFRAESTRUCTURAS FERROVIARIAS	28.437	0,19	33.545	0,21
GRUPO ICEX ESPAÑA EXPORTACIÓN E INVERSIONES	25.693	0,17	24.139	0,15
EMPRESA NACIONAL DE INNOVACION, S.A.	22.875	0,15	22.850	0,15
CONSORCIO INTERNACIONAL DE ASEGURADORAS DE CRÉDITO, S.A.	21.829	0,15	25.069	0,16
AJUSTES/ELIMINACIONES	-387.737	-2,59	-384.440	-2,45
RESTO GRUPOS/EMPRESAS	67.547	0,45	83.619	0,53
<b>Total</b>	<b>14.941.954</b>	<b>100,00</b>	<b>15.718.752</b>	<b>100,00</b>

#### IV.2.5. Inversiones financieras a largo plazo

Grupo/empresa	2014		2013	
	Miles de euros	Porcentaje	Miles de euros	Porcentaje
SOCIEDAD ESTATAL DE INFRAESTRUCTURAS DEL TRANSPORTE TERRESTRE, S.A.	6.326.737	37,38	6.325.580	36,55
FONDO DE REESTRUCTURACIÓN ORDENADA BANCARIA	4.813.514	28,44	5.587.353	32,28
EMPRESA NACIONAL DE RESIDUOS RADIATIVOS, S.A.	3.641.250	21,51	3.185.776	18,41
GRUPO SOCIEDAD ESTATAL DE PARTICIPACIONES INDUSTRIALES	1.428.628	8,44	1.259.553	7,28
EMPRESA NACIONAL DE INNOVACION, S.A.	262.252	1,55	281.466	1,63
AGUAS DE LAS CUENCAS MEDITERRANEAS, S.A.	248.734	1,47	300.011	1,73
INSTITUTO PARA LA DIVERSIFICACION Y AHORRO DE LA ENERGIA	209.609	1,24	207.173	1,20
COMPAÑIA ESPAÑOLA DE REAFIANZAMIENTO, S.A.	104.747	0,62	111.310	0,64
ADIF-ALTA VELOCIDAD	99.486	0,59	108.465	0,63
AUTORIDAD PORTUARIA DE HUELVA	80.289	0,47	43.547	0,25
COMPAÑIA ESPAÑOLA DE FINANCIACION DEL DESARROLLO COFIDES, S.A.	70.974	0,42	64.784	0,37
GRUPO AUTORIDAD PORTUARIA DE GIJÓN	49.747	0,29	623	-
GRUPO ENAIRE	48.952	0,29	7.294	0,04
AJUSTES/ELIMINACIONES (*)	-761.748	-4,50	-641.283	-3,71
RESTO GRUPOS/EMPRESAS	301.573	1,78	466.593	2,70
<b>Total</b>	<b>16.924.744</b>	<b>100,00</b>	<b>17.308.245</b>	<b>100,00</b>

(\*) Eliminación Inversión-Patrimonio neto correspondiente fundamentalmente a la participación del 87,99 por 100 en 2014 y 77,75 por 100 en 2013, de SEPI en la Corporación de RTVE, contabilizado en inversiones financieras a largo plazo al coste.

#### IV.2.6. Deudores comerciales no corrientes

Grupo/empresa	2014		2013	
	Miles de euros	Porcentaje	Miles de euros	Porcentaje
GRUPO SOCIEDAD ESTATAL DE PARTICIPACIONES INDUSTRIALES	3.188.370	61,42	3.055.952	60,56
GRUPO CENTRO PARA EL DESARROLLO TECNOLOGICO INDUSTRIAL	1.982.299	38,19	1.955.163	38,74
GRUPO AUTORIDAD PORTUARIA DE BARCELONA	9.271	0,18	2.549	0,05
GRUPO AUTORIDAD PORTUARIA DE VALENCIA	3.250	0,06	3.762	0,07
GRUPO CONSORCIO DE LA ZONA FRANCA DE CÁDIZ	1.527	0,03	1.565	0,03
GRUPO RENFE-OPERADORA	1.226	0,02	1.647	0,03
INSTITUTO PARA LA DIVERSIFICACION Y AHORRO DE LA ENERGIA	1.076	0,02	568	0,01
GRUPO ADMINISTRADOR DE INFRAESTRUCTURAS FERROVIARIAS	1.074	0,02	2.635	0,05
AUTORIDAD PORTUARIA DE ALICANTE	1.031	0,02	1.362	0,03
ADIF-ALTA VELOCIDAD	841	0,02	-	-
AUTORIDAD PORTUARIA DE LA BAHIA DE ALGECIRAS	598	0,01	323	0,01
AUTORIDAD PORTUARIA DE LAS PALMAS	267	0,01	675	0,01
FABRICA NACIONAL DE MONEDA Y TIMBRE-REAL CASA DE LA MONEDA	-	-	20.328	0,40
<b>Total</b>	<b>5.190.830</b>	<b>100,00</b>	<b>5.046.529</b>	<b>100,00</b>

#### IV.2.7. Activos no corrientes mantenidos para la venta

Grupo/empresa	2014		2013	
	Miles de euros	Porcentaje	Miles de euros	Porcentaje
FONDO DE REESTRUCTURACIÓN ORDENADA BANCARIA	781.728	87,72	683.000	92,79
GRUPO RADIO TELEVISIÓN ESPAÑOLA, EN LIQUIDACIÓN	97.479	10,94	182.380	24,78
GRUPO AUTORIDAD PORTUARIA DE BARCELONA	72.581	8,14	-	-
GRUPO SOCIEDAD ESTATAL DE PARTICIPACIONES INDUSTRIALES	24.156	2,71	35.884	4,88
GRUPO ADMINISTRADOR DE INFRAESTRUCTURAS FERROVIARIAS	6.181	0,69	7.797	1,06
AUTORIDAD PORTUARIA DE MALAGA	1.540	0,17	1.540	0,21
PARADORES DE TURISMO DE ESPAÑA, S.A.	1.534	0,17	-	-
GRUPO ENTIDAD PÚBLICA EMPRESARIAL DEL SUELO	1.410	0,16	1.410	0,19
COMERCIAL DEL FERROCARRIL, S.A.	1.238	0,14	-	-
COMPAÑÍA ESPAÑOLA DE FINANCIACION DEL DESARROLLO COFIDES, S.A.	775	0,09	775	0,11
AUTORIDAD PORTUARIA DE SEVILLA	-	-	2.167	0,29
SOCIEDAD DE SALVAMENTO Y SEGURIDAD MARITIMA	-	-	3.476	0,47
AJUSTES/ELIMINACIONES (*)	-97.479	-10,94	-182.380	-24,78
<b>Total</b>	<b>891.143</b>	<b>100,00</b>	<b>736.049</b>	<b>100,00</b>

(\*) Eliminación Inversión-Patrimonio neto correspondiente al 12,01 por 100 en 2014 y 22,25 por 100 en 2013 del Ente Público RTVE en la Corporación de RTVE, contabilizado en activos no corrientes mantenidos para la venta.



#### IV.2.8. Deudores comerciales y otras cuentas a cobrar

Grupo/empresa	2014		2013	
	Miles de euros	Porcentaje	Miles de euros	Porcentaje
GRUPO CENTRO PARA EL DESARROLLO TECNOLÓGICO INDUSTRIAL	1.632.731	18,56	1.207.367	15,37
GRUPO SOCIEDAD ESTATAL DE PARTICIPACIONES INDUSTRIALES	1.619.034	18,41	1.741.925	22,17
GRUPO RENFE-OPERADORA	1.308.457	14,88	1.392.820	17,73
AGUAS DE LAS CUENCAS MEDITERRANEAS, S.A.	624.149	7,10	482.065	6,14
GRUPO ENAIRE	558.931	6,36	489.656	6,23
GRUPO ADMINISTRADOR DE INFRAESTRUCTURAS FERROVIARIAS	432.846	4,92	416.742	5,30
EMPRESA NACIONAL DE INNOVACION, S.A.	359.340	4,09	291.531	3,71
GRUPO ENTIDAD PÚBLICA EMPRESARIAL RED.ES	355.788	4,05	293.520	3,74
ADIF-ALTA VELOCIDAD	337.904	3,84	279.247	3,55
SOCIEDAD ESTATAL LOTERÍAS Y APUESTAS DEL ESTADO, S.A.	306.638	3,49	243.813	3,10
GRUPO AGUAS DE LAS CUENCAS DE ESPAÑA	238.476	2,71	190.701	2,43
EMPRESA NACIONAL DE RESIDUOS RADIATIVOS, S.A.	230.169	2,62	204.212	2,60
INSTITUTO PARA LA DIVERSIFICACION Y AHORRO DE LA ENERGIA	226.852	2,58	443.084	5,64
AJUSTES/ELIMINACIONES	-491.287	-5,59	-507.814	-6,46
RESTO GRUPOS/EMPRESAS	1.054.779	11,99	688.222	8,76
<b>Total</b>	<b>8.794.807</b>	<b>100,00</b>	<b>7.857.091</b>	<b>100,00</b>

#### IV.2.9. Inversiones en empresas del grupo, asociadas y otras inversiones financieras a corto plazo

Grupo/empresa	2014		2013	
	Miles de euros	Porcentaje	Miles de euros	Porcentaje
SOCIEDAD ESTATAL DE INFRAESTRUCTURAS DEL TRANSPORTE TERRESTRE, S.A.	1.413.476	26,33	1.406.466	16,30
FONDO DE REESTRUCTURACIÓN ORDENADA BANCARIA	1.244.134	23,18	4.083.550	47,34
GRUPO SOCIEDAD ESTATAL DE PARTICIPACIONES INDUSTRIALES	482.032	8,98	857.200	9,94
EMPRESA NACIONAL DE RESIDUOS RADIATIVOS, S.A.	326.275	6,08	456.977	5,30
GRUPO AUTORIDAD PORTUARIA DE BARCELONA	230.808	4,30	169.831	1,97
COMPAÑÍA ESPAÑOLA DE REAFIANZAMIENTO, S.A.	177.147	3,30	220.168	2,55
RUMASA, S.A.	159.781	2,98	118.202	1,37
GRUPO AUTORIDAD PORTUARIA DE CARTAGENA	157.102	2,93	126.143	1,46
ADIF-ALTA VELOCIDAD	143.204	2,67	-	-
FOND-ICOPYME, FCR DE REGIMEN SIMPLIFICADO	94.941	1,77	99.571	1,15
PUERTOS DEL ESTADO	82.830	1,54	87.347	1,01
FABRICA NACIONAL DE MONEDA Y TIMBRE-REAL CASA DE LA MONEDA	70.209	1,31	100.433	1,16
EMPRESA NACIONAL DE INNOVACION, S.A.	66.035	1,23	51.197	0,59
AJUSTES/ELIMINACIONES	-	-	-927	-0,01
RESTO GRUPOS/EMPRESAS	719.650	13,41	850.436	9,86
<b>Total</b>	<b>5.367.624</b>	<b>100,00</b>	<b>8.626.594</b>	<b>100,00</b>

#### IV.2.10. Fondos propios

Grupo/empresa	2014		2013	
	Miles de euros	Porcentaje	Miles de euros	Porcentaje
SOCIEDAD ESTATAL LOTERÍAS Y APUESTAS DEL ESTADO, S.A.	20.463.350	24,92	20.363.694	24,87
ADIF-ALTA VELOCIDAD	14.063.869	17,12	14.192.221	17,33
SOCIEDAD ESTATAL DE INFRAESTRUCTURAS DEL TRANSPORTE TERRESTRE, S.A.	11.131.575	13,55	10.663.728	13,02
GRUPO CENTRO PARA EL DESARROLLO TECNOLÓGICO INDUSTRIAL	4.584.161	5,58	3.951.713	4,83
GRUPO ENAIRE	4.253.274	5,18	3.750.957	4,58
GRUPO SOCIEDAD ESTATAL DE PARTICIPACIONES INDUSTRIALES	4.225.116	5,14	4.410.214	5,39
GRUPO RENFE-OPERADORA	2.870.521	3,50	3.076.037	3,76
AGUAS DE LAS CUENCAS MEDITERRANEAS, S.A.	1.723.637	2,10	1.713.818	2,09
FONDO DE REESTRUCTURACIÓN ORDENADA BANCARIA	1.599.874	1,95	2.461.367	3,01
GRUPO AGUAS DE LAS CUENCAS DE ESPAÑA	1.501.707	1,83	1.502.198	1,83
GRUPO AUTORIDAD PORTUARIA DE BARCELONA	1.217.985	1,48	1.176.362	1,44
SOCIEDAD ESTATAL DE INFRAESTRUCTURAS AGRARIAS, S.A.	1.060.322	1,29	1.048.503	1,28
GRUPO ADMINISTRADOR DE INFRAESTRUCTURAS FERROVIARIAS	984.490	1,20	1.087.524	1,33
AJUSTES/ELIMINACIONES	-846.882	-1,03	-686.624	-0,84
RESTO GRUPOS/EMPRESAS	13.293.152	16,19	13.160.513	16,07
<b>Total</b>	<b>82.126.151</b>	<b>100,00</b>	<b>81.872.225</b>	<b>100,00</b>

## IV.2.2. Fondos Propios

Miles de euros

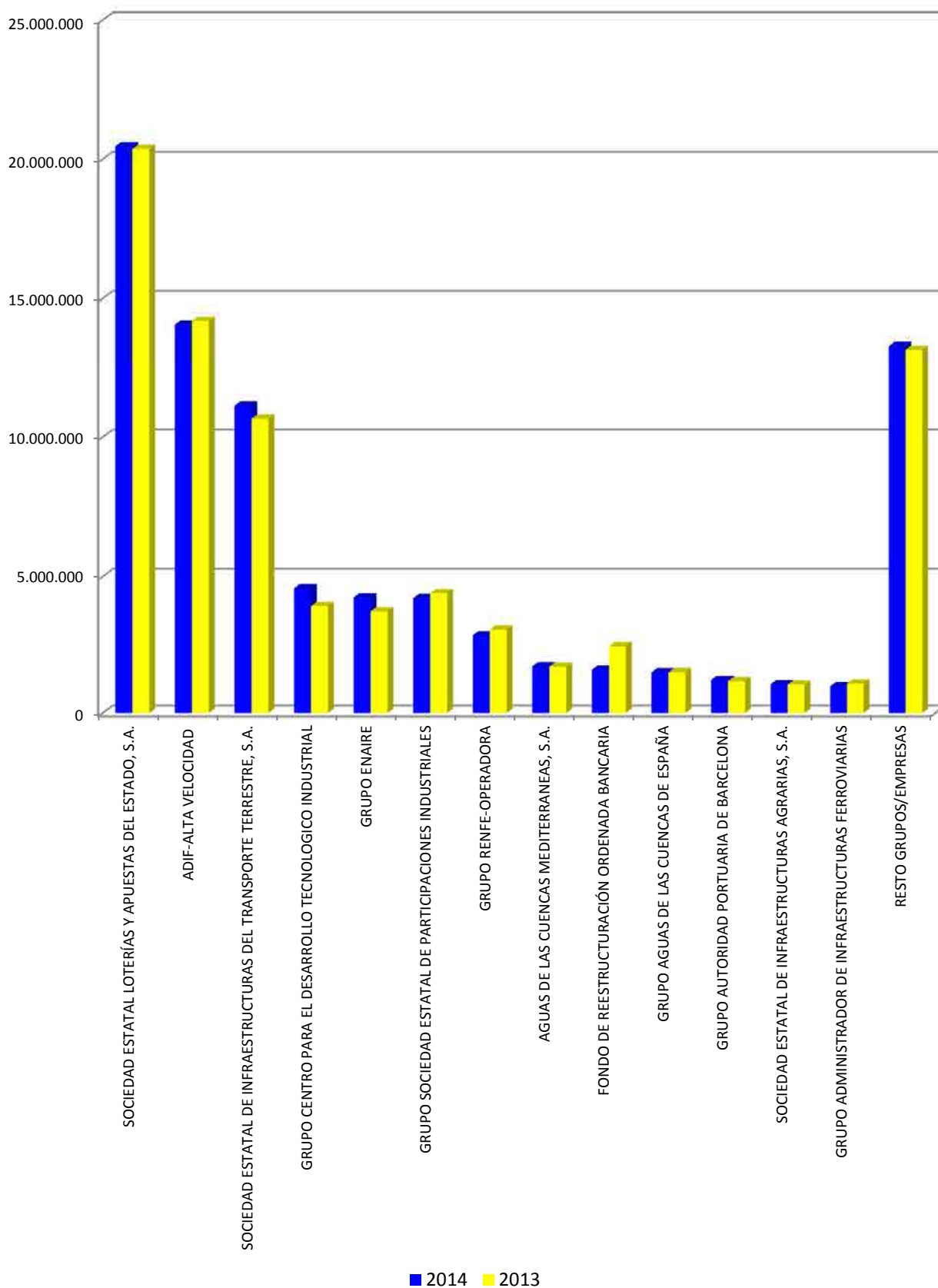

#### IV.2.11. Reservas y otras aportaciones

Grupo/empresa	2014		2013	
	Miles de euros	Porcentaje	Miles de euros	Porcentaje
SOCIEDAD ESTATAL LOTERÍAS Y APUESTAS DEL ESTADO, S.A.	6.566.609	51,73	6.076.958	50,54
SOCIEDAD ESTATAL DE INFRAESTRUCTURAS DEL TRANSPORTE TERRESTRE, S.A.	1.879.421	14,81	1.870.688	15,56
GRUPO ENAIRE	672.654	5,30	-62.916	-0,52
GRUPO AUTORIDAD PORTUARIA DE BARCELONA	663.685	5,23	592.516	4,93
GRUPO ENTIDAD PÚBLICA EMPRESARIAL DEL SUELO	590.572	4,65	621.358	5,17
AUTORIDAD PORTUARIA DE LA BAHIA DE ALGECIRAS	484.719	3,82	448.145	3,73
GRUPO ENTIDAD PÚBLICA EMPRESARIAL RED.ES	364.318	2,87	348.057	2,89
FABRICA NACIONAL DE MONEDA Y TIMBRE-REAL CASA DE LA MONEDA	348.046	2,74	331.271	2,76
GRUPO AUTORIDAD PORTUARIA DE VALENCIA	339.429	2,67	332.519	2,77
AUTORIDAD PORTUARIA DE BILBAO	251.813	1,98	247.367	2,06
AUTORIDAD PORTUARIA DE BALEARES	251.052	1,98	226.854	1,89
GRUPO AUTORIDAD PORTUARIA DE CARTAGENA	238.717	1,88	216.658	1,80
INSTITUTO PARA LA DIVERSIFICACION Y AHORRO DE LA ENERGIA	231.256	1,82	240.592	2,00
ADIF-ALTA VELOCIDAD	-187.895	-1,48	36	0,00
CORPORACIÓN DE RADIO Y TELEVISIÓN ESPAÑOLA, S.A.	-192.937	-1,52	-596.888	-4,96
GRUPO ADMINISTRADOR DE INFRAESTRUCTURAS FERROVIARIAS	-271.123	-2,14	-149.131	-1,24
GRUPO RENFE-OPERADORA	-373.213	-2,94	-347.939	-2,89
GRUPO SOCIEDAD ESTATAL DE PARTICIPACIONES INDUSTRIALES	-913.759	-7,20	-1.229.308	-10,22
AJUSTES/ELIMINACIONES	334.238	2,63	768.838	6,39
RESTO GRUPOS/EMPRESAS	1.416.645	11,16	2.088.084	17,37
<b>Total</b>	<b>12.694.247</b>	<b>100,00</b>	<b>12.023.759</b>	<b>100,00</b>

#### IV.2.12. Ajustes por cambio de valor

Grupo/empresa	2014		2013	
	Miles de euros	Porcentaje	Miles de euros	Porcentaje
GRUPO SOCIEDAD ESTATAL DE PARTICIPACIONES INDUSTRIALES	210.854	644,32	363.366	130,67
FONDO DE REESTRUCTURACIÓN ORDENADA BANCARIA	13.527	41,34	12.082	4,34
GRUPO RENFE-OPERADORA	7.181	21,94	5.539	1,99
FOND-ICO GLOBAL, FCR DE RÉGIMEN SIMPLIFICADO	4.765	14,56	-	-
FOND-ICOPYME, FCR DE REGIMEN SIMPLIFICADO	3.883	11,87	3.440	1,24
GRUPO CENTRO PARA EL DESARROLLO TECNOLOGICO INDUSTRIAL	-2.071	-6,33	-1.033	-0,37
GRUPO ADMINISTRADOR DE INFRAESTRUCTURAS FERROVIARIAS	-3.137	-9,59	-3.137	-1,13
ADIF-ALTA VELOCIDAD	-6.514	-19,91	-	-
AUTORIDAD PORTUARIA DE CASTELLÓN	-11.950	-36,52	-8.385	-3,02
GRUPO ENAIRE	-15.075	-46,07	-12.584	-4,53
AGUAS DE LAS CUENCAS MEDITERRANEAS, S.A.	-36.647	-111,98	-1.585	-0,57
GRUPO AUTORIDAD PORTUARIA DE VALENCIA	-61.477	-187,86	-41.711	-15,00
GRUPO AGUAS DE LAS CUENCAS DE ESPAÑA	-66.836	-204,24	-35.602	-12,80
AJUSTES/ELIMINACIONES	-42	-0,13	-	-
RESTO GRUPOS/EMPRESAS	-3.736	-11,42	-2.313	-0,83
<b>Total</b>	<b>32.725</b>	<b>100,00</b>	<b>278.077</b>	<b>100,00</b>

#### IV.2.13. Subvenciones, donaciones y legados recibidos

Grupo/empresa	2014		2013	
	Miles de euros	Porcentaje	Miles de euros	Porcentaje
GRUPO ADMINISTRADOR DE INFRAESTRUCTURAS FERROVIARIAS	9.996.159	39,25	8.982.491	38,19
ADIF-ALTA VELOCIDAD	8.844.396	34,73	8.160.780	34,70
GRUPO AGUAS DE LAS CUENCAS DE ESPAÑA	943.723	3,71	845.964	3,60
AGUAS DE LAS CUENCAS MEDITERRANEAS, S.A.	703.048	2,76	578.132	2,46
GRUPO ENAIRE	491.073	1,93	471.300	2,00
SOCIEDAD ESTATAL DE INFRAESTRUCTURAS DEL TRANSPORTE TERRESTRE, S.A.	457.299	1,80	417.334	1,77
AUTORIDAD PORTUARIA DE A CORUÑA	294.819	1,16	293.679	1,25
GRUPO SOCIEDAD ESTATAL DE PARTICIPACIONES INDUSTRIALES	289.745	1,14	317.959	1,35
GRUPO AUTORIDAD PORTUARIA DE BARCELONA	275.210	1,08	282.528	1,20
GRUPO AUTORIDAD PORTUARIA DE GIJÓN	249.005	0,98	252.974	1,08
AUTORIDAD PORTUARIA DE LA BAHIA DE ALGECIRAS	233.044	0,92	225.459	0,96
GRUPO CENTRO PARA EL DESARROLLO TECNOLOGICO INDUSTRIAL	224.911	0,88	222.641	0,95
INSTITUTO PARA LA DIVERSIFICACION Y AHORRO DE LA ENERGIA	210.071	0,82	243.361	1,03
AJUSTES/ELIMINACIONES	-28.882	-0,11	-19.830	-0,08
RESTO GRUPOS/EMPRESAS	2.284.936	8,97	2.242.971	9,54
<b>Total</b>	<b>25.468.557</b>	<b>100,00</b>	<b>23.517.743</b>	<b>100,00</b>

#### IV.2.14. Socios Externos

Grupo/empresa	2014		2013	
	Miles de euros	Porcentaje	Miles de euros	Porcentaje
GRUPO SOCIEDAD ESTATAL DE PARTICIPACIONES INDUSTRIALES	401.524	65,48	423.294	88,25
GRUPO AGUAS DE LAS CUENCAS DE ESPAÑA	132.822	21,66	131.926	27,50
GRUPO ENAIRE	62.520	10,20	588	0,12
GRUPO AUTORIDAD PORTUARIA DE BARCELONA	59.971	9,78	57.984	12,09
GRUPO ENTIDAD PÚBLICA EMPRESARIAL DEL SUELO	16.265	2,65	16.425	3,42
GRUPO ADMINISTRADOR DE INFRAESTRUCTURAS FERROVIARIAS	4.740	0,77	4.251	0,89
GRUPO RENFE-OPERADORA	3.729	0,61	3.754	0,78
GRUPO CONSORCIO DE LA ZONA FRANCA DE VIGO	2.738	0,45	2.569	0,54
GRUPO AUTORIDAD PORTUARIA DE GIJÓN	2.391	0,39	1.468	0,31
GRUPO ICEX ESPAÑA EXPORTACIÓN E INVERSIONES	2.136	0,35	2.158	0,45
GRUPO AUTORIDAD PORTUARIA DE VALENCIA	1.730	0,28	1.804	0,38
GRUPO AUTORIDAD PORTUARIA DE CARTAGENA	88	0,01	88	0,02
GRUPO CONSORCIO DE LA ZONA FRANCA DE CÁDIZ	4	0,00	4	0,00
GRUPO INFORMA, D & B	-218	-0,04	217	0,05
AJUSTES/ELIMINACIONES	-77.258	-12,60	-166.870	-34,79
<b>Total</b>	<b>613.181</b>	<b>100,00</b>	<b>479.661</b>	<b>100,00</b>



## IV.2.3. Socios Externos

Miles de euros

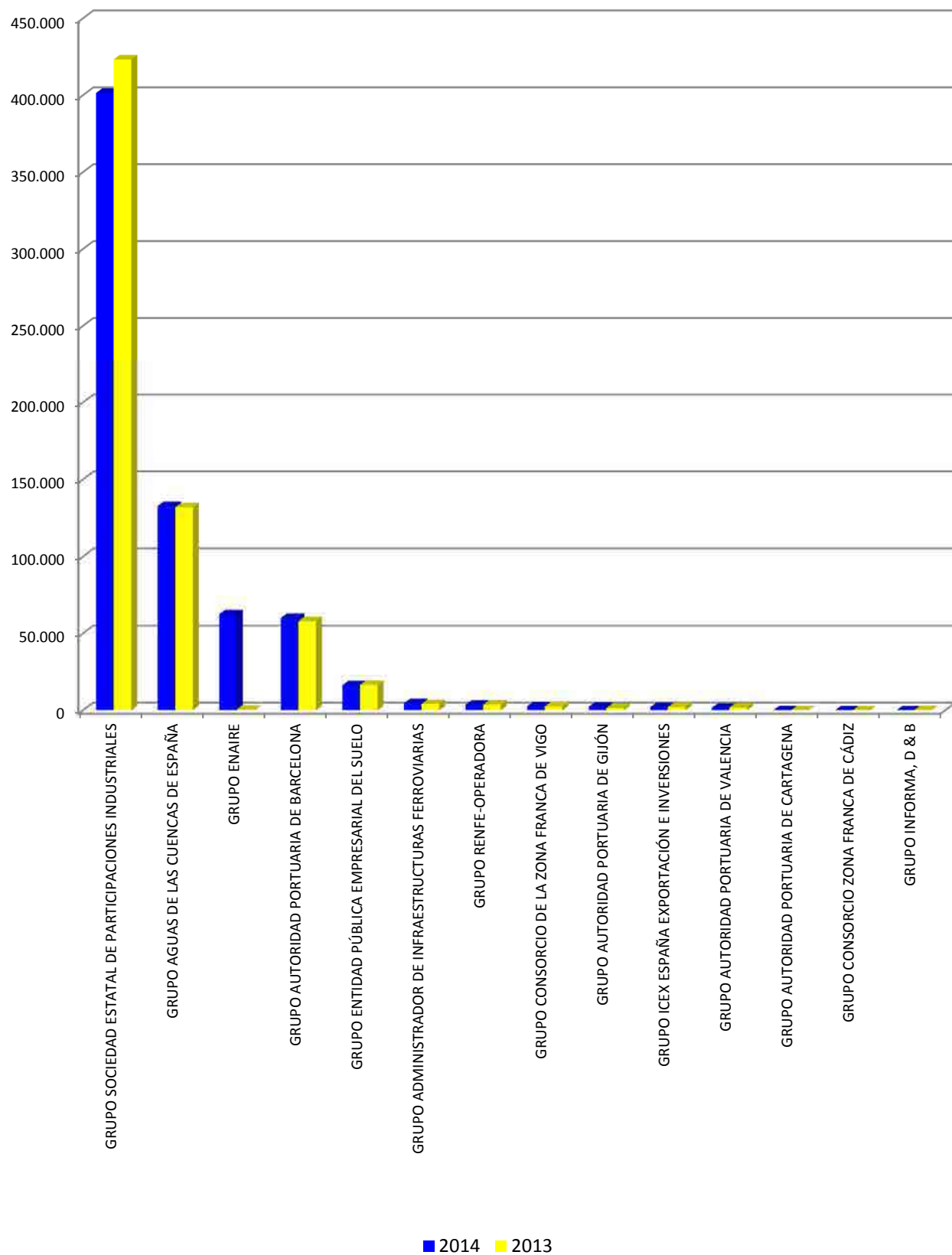

#### IV.2.15. Provisiones a largo plazo

Grupo/empresa	2014		2013	
	Miles de euros	Porcentaje	Miles de euros	Porcentaje
EMPRESA NACIONAL DE RESIDUOS RADIATIVOS, S.A.	4.254.714	45,31	3.860.934	50,15
GRUPO SOCIEDAD ESTATAL DE PARTICIPACIONES INDUSTRIALES	1.779.748	18,95	1.621.045	21,06
GRUPO ENAIRE	1.371.430	14,61	471.070	6,12
FONDO DE REESTRUCTURACIÓN ORDENADA BANCARIA	1.353.547	14,42	1.074.793	13,96
COMPAÑÍA ESPAÑOLA DE REAFIANZAMIENTO, S.A.	153.354	1,63	162.233	2,11
GRUPO ADMINISTRADOR DE INFRAESTRUCTURAS FERROVIARIAS	123.323	1,31	118.906	1,54
GRUPO RENFE-OPERADORA	58.748	0,63	72.507	0,94
ADIF-ALTA VELOCIDAD	53.816	0,57	47.433	0,62
AUTORIDAD PORTUARIA DE LAS PALMAS	38.661	0,41	36.239	0,47
GRUPO ENTIDAD PÚBLICA EMPRESARIAL DEL SUELO	24.576	0,26	26.761	0,35
CORPORACIÓN DE RADIO Y TELEVISIÓN ESPAÑOLA, S.A.	19.704	0,21	26.284	0,34
SOCIEDAD ESTATAL DE INFRAESTRUCTURAS DEL TRANSPORTE TERRESTRE, S.A.	19.517	0,21	12.887	0,17
GRUPO AUTORIDAD PORTUARIA DE BARCELONA	17.815	0,19	2.381	0,03
RESTO GRUPOS/EMPRESAS	120.779	1,29	165.124	2,14
<b>Total</b>	<b>9.389.732</b>	<b>100,00</b>	<b>7.698.597</b>	<b>100,00</b>

#### IV.2.16. Deudas a largo plazo

Grupo/empresa	2014		2013	
	Miles de euros	Porcentaje	Miles de euros	Porcentaje
FONDO DE REESTRUCTURACIÓN ORDENADA BANCARIA	15.957.006	28,85	16.290.662	30,91
ADIF-ALTA VELOCIDAD	14.959.507	27,05	11.793.160	22,38
GRUPO ENAIRE	10.271.492	18,57	10.820.081	20,53
GRUPO RENFE-OPERADORA	4.463.897	8,07	4.418.800	8,38
GRUPO SOCIEDAD ESTATAL DE PARTICIPACIONES INDUSTRIALES	3.696.063	6,68	3.448.487	6,54
GRUPO AGUAS DE LAS CUENCAS DE ESPAÑA	805.584	1,46	685.134	1,30
GRUPO ADMINISTRADOR DE INFRAESTRUCTURAS FERROVIARIAS	766.000	1,39	766.022	1,45
AGUAS DE LAS CUENCAS MEDITERRANEAS, S.A.	689.192	1,25	645.487	1,22
GRUPO AUTORIDAD PORTUARIA DE VALENCIA	594.159	1,07	602.869	1,14
GRUPO AUTORIDAD PORTUARIA DE BARCELONA	522.245	0,94	572.728	1,09
EMPRESA NACIONAL DE INNOVACION, S.A.	435.365	0,79	376.712	0,71
GRUPO AUTORIDAD PORTUARIA DE GIJÓN	226.914	0,41	235.514	0,45
GRUPO ENTIDAD PÚBLICA EMPRESARIAL DEL SUELO	210.659	0,38	260.224	0,49
AJUSTES/ELIMINACIONES	-109	-	-138	-
RESTO GRUPOS/EMPRESAS	1.706.720	3,09	1.783.234	3,38
<b>Total</b>	<b>55.304.694</b>	<b>100,00</b>	<b>52.698.976</b>	<b>100,00</b>

**IV.2.17. Cuenta de pérdidas y ganancias consolidada**

Concepto	2014		2013		Variación	
	Miles de euros	Porcentaje	Miles de euros	Porcentaje	Absoluta	Porcentual
<b>A) OPERACIONES CONTINUADAS</b>						
Importe neto de la cifra de negocios.....	20.974.344	100,00	20.998.557	100,00	-24.213	-0,12
Variación de existencias de productos terminados y en curso de fabricación.....	-34.564	-0,16	-110.734	-0,52	76.170	68,79
Trabajos realizados por la empresa para su activo.....	69.989	0,33	69.169	0,33	820	1,19
Aprovisionamientos.....	-7.707.549	140,42	-7.328.373	164,06	-379.176	-5,17
Otros ingresos de explotación.....	3.538.473	16,87	3.363.539	16,02	174.934	5,20
Gastos de personal.....	-6.374.088	-30,38	-6.316.937	-30,08	-57.151	-0,91
Otros gastos de explotación.....	-5.985.566	-28,53	-5.997.539	-28,56	11.973	0,20
Amortización del inmovilizado.....	-2.868.887	-13,67	-2.782.265	-13,24	-86.622	-3,11
Imputación de subvenciones de inmovilizado no financiero y otras.....	892.585	4,26	894.387	4,26	-1.802	-0,20
Excesos de provisiones.....	108.955	0,52	109.067	0,52	-112	-0,10
Deterioro y resultado por enajenaciones del inmovilizado.....	-144.454	-0,68	-219.543	-1,04	75.089	34,20
Resultado por la pérdida de control de participaciones consolidadas.....	-518	-	-30	-	-488	-1.626,67
Diferencia negativa de combinaciones de negocio.....	184	-	-	-	184	-
Otros resultados.....	-905.479	-4,31	-634.543	-3,02	-270.936	-42,70
<b>A.1) RESULTADO DE EXPLOTACIÓN.....</b>	<b>1.563.425</b>	<b>7,45</b>	<b>2.044.755</b>	<b>9,74</b>	<b>-481.330</b>	<b>-23,54</b>
Ingresos financieros.....	882.319	4,21	976.724	4,65	-94.405	-9,67
Gastos financieros.....	-1.736.093	-8,27	-1.843.085	-8,77	106.992	5,81
Variación de valor razonable en instrumentos financieros.....	33.963	0,16	170.459	0,81	-136.496	-80,08
Diferencias de cambio.....	7.750	0,04	-1.633	-	9.383	574,59
Deterioro y resultado por enajenaciones de instrumentos financieros.....	342.886	1,63	-1.266.394	-6,03	1.609.280	127,08
Otros ingresos y gastos de carácter financiero.....	133.830	0,64	151.072	0,72	-17.242	-11,41
<b>A.2) RESULTADO FINANCIERO.....</b>	<b>-335.345</b>	<b>-1,59</b>	<b>-1.812.857</b>	<b>-8,63</b>	<b>1.477.512</b>	<b>81,50</b>
Participación en beneficios (pérdidas) de sociedades puestas en equivalencia.....	269.967	1,29	219.886	1,05	50.081	22,78
Deterioro y rdo por pérdida partic.puestas en equivalencia o sdad multigrupo.....	-43.928	-0,20	43.134	0,21	-87.062	-201,84
Diferencia negativa de consolidación de sociedades puestas en equivalencia.....	-	-	-	-	-	-
<b>A.3) RESULTADO ANTES DE IMPUESTOS.....</b>	<b>1.454.119</b>	<b>6,93</b>	<b>494.918</b>	<b>2,36</b>	<b>959.201</b>	<b>193,81</b>
Impuestos sobre beneficios.....	-932.519	-4,44	-627.187	-2,98	-305.332	-48,68
<b>A.4) RESULTADO DEL EJERCICIO PROCEDENTE DE OPERACIONES CONTINUADAS.....</b>	<b>521.600</b>	<b>2,49</b>	<b>-132.269</b>	<b>-0,62</b>	<b>653.869</b>	<b>125,36</b>
<b>B) OPERACIONES INTERRUMPIDAS</b>						
Resultado del ejercicio procedente de operaciones interrumpidas neto de impuestos.....	714	-	1.024	-	-310	-30,27
<b>A.5) RESULTADO PARCIALMENTE CONSOLIDADO DEL EJERCICIO.....</b>	<b>522.314</b>	<b>2,49</b>	<b>-131.245</b>	<b>-0,62</b>	<b>653.559</b>	<b>497,97</b>
Resultado de la entidad/ Resultado atribuido a la sociedad dominante.....	528.488	2,52	-140.192	-0,66	668.680	476,97
Resultado atribuido a socios externos.....	-6.174	-0,02	8.947	0,04	-15.121	-169,01

#### IV.2.18. Importe neto de la cifra de negocios

Grupo/empresa	2014		2013	
	Miles de euros	Porcentaje	Miles de euros	Porcentaje
SOCIEDAD ESTATAL LOTERÍAS Y APUESTAS DEL ESTADO, S.A.	8.447.189	40,27	8.520.189	40,58
GRUPO ENAIRE	3.801.029	18,12	3.586.083	17,08
GRUPO SOCIEDAD ESTATAL DE PARTICIPACIONES INDUSTRIALES	3.660.929	17,45	3.992.144	19,01
GRUPO RENFE-OPERADORA	2.223.530	10,60	2.118.729	10,09
ADIF-ALTA VELOCIDAD	512.668	2,44	396.160	1,89
EMPRESA NACIONAL DE RESIDUOS RADIATIVOS, S.A.	386.929	1,84	382.292	1,82
FABRICA NACIONAL DE MONEDA Y TIMBRE-REAL CASA DE LA MONEDA	240.815	1,15	243.883	1,16
PARADORES DE TURISMO DE ESPAÑA, S.A.	209.481	1,00	191.173	0,91
GRUPO AUTORIDAD PORTUARIA DE BARCELONA	195.918	0,93	199.527	0,95
INGENIERIA Y ECONOMIA DEL TRANSPORTE, S.A.	182.461	0,87	187.456	0,89
INGENIERIA DE SISTEMAS PARA LA DEFENSA DE ESPAÑA, S.A.	139.362	0,66	131.580	0,63
SOCIEDAD DE INFRAESTRUCTURAS Y EQUIPAMIENTOS PENITENCIARIOS, S.A.	131.981	0,63	117.006	0,56
GRUPO ADMINISTRADOR DE INFRAESTRUCTURAS FERROVIARIAS	126.529	0,60	135.413	0,64
GRUPO AUTORIDAD PORTUARIA DE VALENCIA	120.934	0,58	117.608	0,56
AJUSTES/ELIMINACIONES	-804.393	-3,84	-651.287	-3,10
RESTO GRUPOS/EMPRESAS	1.398.982	6,67	1.330.601	6,34
<b>Total</b>	<b>20.974.344</b>	<b>100,00</b>	<b>20.998.557</b>	<b>100,00</b>

#### IV.2.19. EBITDA

Grupo/empresa	2014		2013	
	Miles de euros	Porcentaje	Miles de euros	Porcentaje
GRUPO ENAIRE	1.994.734	44,51	1.746.094	37,33
SOCIEDAD ESTATAL LOTERÍAS Y APUESTAS DEL ESTADO, S.A.	1.958.473	43,71	2.520.792	53,89
ADIF-ALTA VELOCIDAD	265.772	5,93	154.284	3,30
GRUPO RENFE-OPERADORA	195.003	4,35	349.736	7,48
GRUPO AUTORIDAD PORTUARIA DE BARCELONA	114.649	2,56	117.320	2,51
GRUPO AUTORIDAD PORTUARIA DE VALENCIA	74.373	1,66	64.409	1,38
GRUPO CENTRO PARA EL DESARROLLO TECNOLOGICO INDUSTRIAL	52.780	1,18	-124.475	-2,66
FABRICA NACIONAL DE MONEDA Y TIMBRE-REAL CASA DE LA MONEDA	49.803	1,11	42.978	0,92
GRUPO AGUAS DE LAS CUENCAS DE ESPAÑA	43.843	0,98	40.649	0,87
GRUPO ENTIDAD PÚBLICA EMPRESARIAL RED.ES	-21.912	-0,49	-20.394	-0,44
GRUPO ICEX ESPAÑA EXPORTACIÓN E INVERSIONES	-59.971	-1,34	-66.968	-1,43
INSTITUTO PARA LA DIVERSIFICACION Y AHORRO DE LA ENERGIA	-65.663	-1,47	-222.069	-4,75
CORPORACIÓN DE RADIO Y TELEVISIÓN ESPAÑOLA, S.A.	-87.114	-1,94	-30.589	-0,65
GRUPO RADIO TELEVISIÓN ESPAÑOLA, EN LIQUIDACIÓN	-97.419	-2,17	-68.603	-1,47
EMPRESA NACIONAL DE RESIDUOS RADIATIVOS, S.A.	-136.079	-3,04	-120.192	-2,57
GRUPO SOCIEDAD ESTATAL DE PARTICIPACIONES INDUSTRIALES	-192.998	-4,31	-79.343	-1,70
AJUSTES/ELIMINACIONES	-93.837	-2,09	-49.555	-1,06
RESTO GRUPOS/EMPRESAS	486.602	10,86	423.608	9,06
<b>Total</b>	<b>4.481.039</b>	<b>100,00</b>	<b>4.677.682</b>	<b>100,00</b>

#### IV.2.20. Resultado de explotación

Grupo/empresa	2014		2013	
	Miles de euros	Porcentaje	Miles de euros	Porcentaje
SOCIEDAD ESTATAL LOTERÍAS Y APUESTAS DEL ESTADO, S.A.	1.952.164	124,86	2.513.920	122,94
GRUPO ENAIRE	1.120.174	71,65	805.948	39,42
ADIF-ALTA VELOCIDAD	62.780	4,02	-57.674	-2,82
GRUPO AUTORIDAD PORTUARIA DE BARCELONA	58.367	3,73	68.993	3,37
GRUPO CENTRO PARA EL DESARROLLO TECNOLÓGICO INDUSTRIAL	51.497	3,29	-120.094	-5,87
FABRICA NACIONAL DE MONEDA Y TIMBRE-REAL CASA DE LA MONEDA	27.179	1,74	21.322	1,04
GRUPO AUTORIDAD PORTUARIA DE VALENCIA	22.823	1,46	17.086	0,84
GRUPO AUTORIDAD PORTUARIA DE CARTAGENA	21.896	1,40	18.746	0,92
GRUPO ENTIDAD PÚBLICA EMPRESARIAL RED.ES	-23.558	-1,51	-23.015	-1,13
GRUPO ADMINISTRADOR DE INFRAESTRUCTURAS FERROVIARIAS	-24.991	-1,60	-72.339	-3,54
AGUAS DE LAS CUENCAS MEDITERRANEAS, S.A.	-28.778	-1,84	-12.798	-0,63
GRUPO RENFE-OPERADORA	-79.351	-5,08	68.113	3,33
GRUPO RADIO TELEVISIÓN ESPAÑOLA, EN LIQUIDACIÓN	-95.440	-6,10	-52.665	-2,58
CORPORACIÓN DE RADIO Y TELEVISIÓN ESPAÑOLA, S.A.	-129.201	-8,26	-110.811	-5,42
EMPRESA NACIONAL DE RESIDUOS RADIATIVOS, S.A.	-151.708	-9,70	-133.771	-6,54
GRUPO SOCIEDAD ESTATAL DE PARTICIPACIONES INDUSTRIALES	-326.662	-20,89	-193.459	-9,46
FONDO DE REESTRUCTURACIÓN ORDENADA BANCARIA	-934.777	-59,79	-687.847	-33,64
AJUSTES/ELIMINACIONES	-93.837	-6,00	-49.555	-2,42
RESTO GRUPOS/EMPRESAS	134.848	8,63	44.655	2,18
<b>Total</b>	<b>1.563.425</b>	<b>100,00</b>	<b>2.044.755</b>	<b>100,00</b>

#### IV.2.22. Resultado antes de impuestos

Grupo/empresa	2014		2013	
	Miles de euros	Porcentaje	Miles de euros	Porcentaje
SOCIEDAD ESTATAL LOTERÍAS Y APUESTAS DEL ESTADO, S.A.	1.964.907	135,13	2.525.592	510,31
GRUPO ENAIRE	729.138	50,14	560.011	113,15
GRUPO CENTRO PARA EL DESARROLLO TECNOLÓGICO INDUSTRIAL	144.826	9,96	-15.252	-3,08
GRUPO AUTORIDAD PORTUARIA DE BARCELONA	46.995	3,23	75.476	15,25
FABRICA NACIONAL DE MONEDA Y TIMBRE-REAL CASA DE LA MONEDA	29.086	2,00	24.003	4,85
GRUPO AUTORIDAD PORTUARIA DE CARTAGENA	24.382	1,68	23.081	4,66
AUTORIDAD PORTUARIA DE LA BAHIA DE ALGECIRAS	22.660	1,56	36.574	7,39
GRUPO CONSORCIO DE LA ZONA FRANCA DE VIGO	22.125	1,52	16.418	3,32
GRUPO ENTIDAD PÚBLICA EMPRESARIAL RED.ES	-20.750	-1,43	-18.105	-3,66
GRUPO ADMINISTRADOR DE INFRAESTRUCTURAS FERROVIARIAS	-47.001	-3,23	-58.191	-11,76
GRUPO SOCIEDAD ESTATAL DE PARTICIPACIONES INDUSTRIALES	-91.799	-6,31	498.312	100,69
GRUPO RADIO TELEVISIÓN ESPAÑOLA, EN LIQUIDACIÓN	-96.154	-6,61	-78.113	-15,78
CORPORACIÓN DE RADIO Y TELEVISIÓN ESPAÑOLA, S.A.	-134.875	-9,28	-113.338	-22,90
GRUPO RENFE-OPERADORA	-206.071	-14,17	-25.001	-5,05
ADIF-ALTA VELOCIDAD	-210.070	-14,45	-231.333	-46,74
FONDO DE REESTRUCTURACIÓN ORDENADA BANCARIA	-861.493	-59,25	-2.787.112	-563,15
AJUSTES/ELIMINACIONES	36.714	2,52	63.781	12,89
RESTO GRUPOS/EMPRESAS	101.499	6,98	-1.885	-0,38
<b>Total</b>	<b>1.454.119</b>	<b>100,00</b>	<b>494.918</b>	<b>100,00</b>



#### IV.2.23. Resultado parcialmente consolidado del ejercicio

Grupo/empresa	2014		2013	
	Miles de euros	Porcentaje	Miles de euros	Porcentaje
SOCIEDAD ESTATAL LOTERÍAS Y APUESTAS DEL ESTADO, S.A.	1.376.149	263,47	1.766.144	1.345,68
GRUPO ENAIRE	478.550	91,62	714.754	544,60
GRUPO CENTRO PARA EL DESARROLLO TECNOLÓGICO INDUSTRIAL	96.317	18,44	-10.043	-7,65
GRUPO AUTORIDAD PORTUARIA DE BARCELONA	44.673	8,55	73.562	56,05
GRUPO AUTORIDAD PORTUARIA DE CARTAGENA	23.772	4,55	22.059	16,81
AUTORIDAD PORTUARIA DE LA BAHIA DE ALGECIRAS	22.556	4,32	36.574	27,87
GRUPO CONSORCIO DE LA ZONA FRANCA DE VIGO	22.135	4,24	16.403	12,50
FABRICA NACIONAL DE MONEDA Y TIMBRE-REAL CASA DE LA MONEDA	19.842	3,80	16.775	12,78
GRUPO ENTIDAD PÚBLICA EMPRESARIAL RED.ES	-20.750	-3,97	-18.105	-13,79
GRUPO ADMINISTRADOR DE INFRAESTRUCTURAS FERROVIARIAS	-48.748	-9,33	-64.213	-48,93
GRUPO SOCIEDAD ESTATAL DE PARTICIPACIONES INDUSTRIALES	-91.042	-17,43	499.336	380,46
GRUPO RADIO TELEVISIÓN ESPAÑOLA, EN LIQUIDACIÓN	-96.154	-18,41	-78.113	-59,52
CORPORACIÓN DE RADIO Y TELEVISIÓN ESPAÑOLA, S.A.	-134.875	-25,82	-113.338	-86,36
GRUPO RENFE-OPERADORA	-205.727	-39,39	-25.553	-19,47
ADIF-ALTA VELOCIDAD	-216.540	-41,46	-231.333	-176,26
FONDO DE REESTRUCTURACIÓN ORDENADA BANCARIA	-861.493	-164,94	-2.787.112	-2.123,59
AJUSTES/ELIMINACIONES	36.714	7,03	63.781	48,60
RESTO GRUPOS/EMPRESAS	76.935	14,73	-12.823	-9,77
<b>Total</b>	<b>522.314</b>	<b>100,00</b>	<b>-131.245</b>	<b>100,00</b>

#### IV.2.24. Resultado atribuido a la sociedad dominante

Grupo/empresa	2014		2013	
	Miles de euros	Porcentaje	Miles de euros	Porcentaje
SOCIEDAD ESTATAL LOTERÍAS Y APUESTAS DEL ESTADO, S.A.	1.376.149	260,39	1.766.144	1.259,80
GRUPO ENAIRE	481.602	91,13	714.855	509,91
GRUPO CENTRO PARA EL DESARROLLO TECNOLÓGICO INDUSTRIAL	96.317	18,23	-10.043	-7,16
GRUPO AUTORIDAD PORTUARIA DE BARCELONA	41.557	7,86	71.103	50,72
GRUPO AUTORIDAD PORTUARIA DE CARTAGENA	23.772	4,50	22.059	15,73
AUTORIDAD PORTUARIA DE LA BAHIA DE ALGECIRAS	22.556	4,27	36.574	26,09
GRUPO CONSORCIO DE LA ZONA FRANCA DE VIGO	22.129	4,19	16.295	11,62
FABRICA NACIONAL DE MONEDA Y TIMBRE-REAL CASA DE LA MONEDA	19.842	3,75	16.775	11,97
GRUPO ENTIDAD PÚBLICA EMPRESARIAL RED.ES	-20.750	-3,93	-18.105	-12,91
GRUPO ADMINISTRADOR DE INFRAESTRUCTURAS FERROVIARIAS	-49.237	-9,32	-63.908	-45,59
GRUPO SOCIEDAD ESTATAL DE PARTICIPACIONES INDUSTRIALES	-84.419	-15,97	500.134	356,75
GRUPO RADIO TELEVISIÓN ESPAÑOLA, EN LIQUIDACIÓN	-96.154	-18,19	-78.113	-55,72
CORPORACIÓN DE RADIO Y TELEVISIÓN ESPAÑOLA, S.A.	-134.875	-25,52	-113.338	-80,84
GRUPO RENFE-OPERADORA	-205.702	-38,92	-25.460	-18,16
ADIF-ALTA VELOCIDAD	-216.540	-40,97	-231.333	-165,01
FONDO DE REESTRUCTURACIÓN ORDENADA BANCARIA	-861.493	-163,01	-2.787.112	-1.988,07
AJUSTES/ELIMINACIONES	32.994	6,24	54.788	39,08
RESTO GRUPOS/EMPRESAS	80.740	15,28	-11.507	-8,21
<b>Total</b>	<b>528.488</b>	<b>100,00</b>	<b>-140.192</b>	<b>100,00</b>

## IV.2.4. Resultado atribuido a la sociedad dominante

Miles de euros

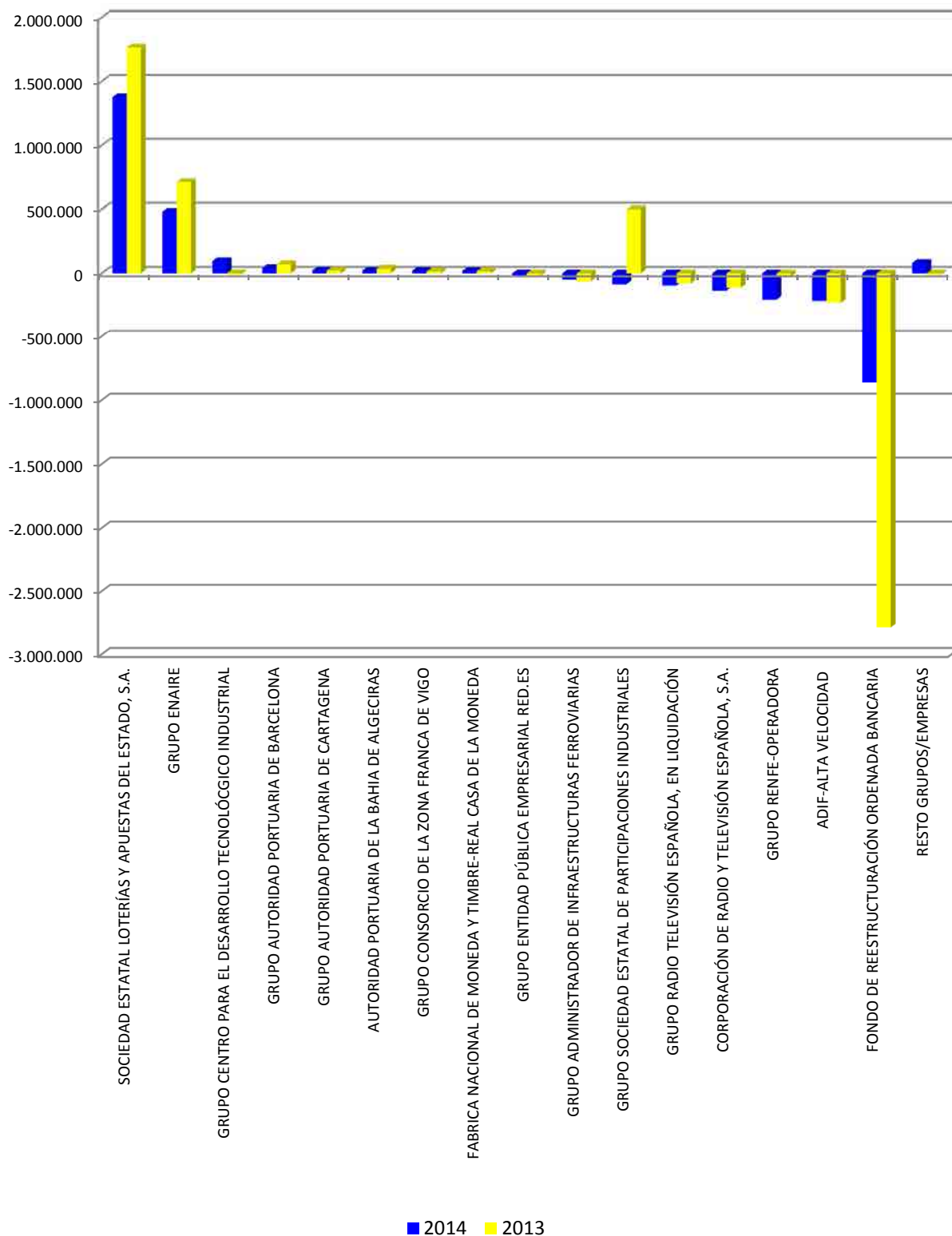

#### IV.2.25. Resultado atribuido a socios externos

Grupo/empresa	2014		2013	
	Miles de euros	Porcentaje	Miles de euros	Porcentaje
GRUPO AUTORIDAD PORTUARIA DE BARCELONA	3.116	50,47	2.459	27,48
GRUPO AUTORIDAD PORTUARIA DE GIJÓN	924	14,97	-124	-1,39
GRUPO ADMINISTRADOR DE INFRAESTRUCTURAS FERROVIARIAS	489	7,92	-305	-3,41
GRUPO CONSORCIO DE LA ZONA FRANCA DE VIGO	7	0,11	108	1,21
GRUPO ICEX ESPAÑA EXPORTACIÓN E INVERSIONES	-22	-0,36	-50	-0,56
GRUPO RENFE-OPERADORA	-25	-0,40	-93	-1,04
GRUPO AUTORIDAD PORTUARIA DE VALENCIA	-75	-1,21	-44	-0,49
GRUPO ENTIDAD PÚBLICA EMPRESARIAL DEL SUELO	-156	-2,53	-52	-0,58
GRUPO INFORMA, D & B	-1.101	-17,83	-611	-6,83
GRUPO ENAIRE	-3.052	-49,43	-101	-1,13
GRUPO AGUAS DE LAS CUENCAS DE ESPAÑA	-3.375	-54,66	-436	-4,87
GRUPO SOCIEDAD ESTATAL DE PARTICIPACIONES INDUSTRIALES	-6.623	-107,27	-798	-8,92
AJUSTES/ELIMINACIONES	3.720	60,25	8.993	100,51
<b>Total</b>	<b>-6.174</b>	<b>100,00</b>	<b>8.947</b>	<b>100,00</b>

## IV.2.5. Resultado atribuido a socios externos

Miles de euros

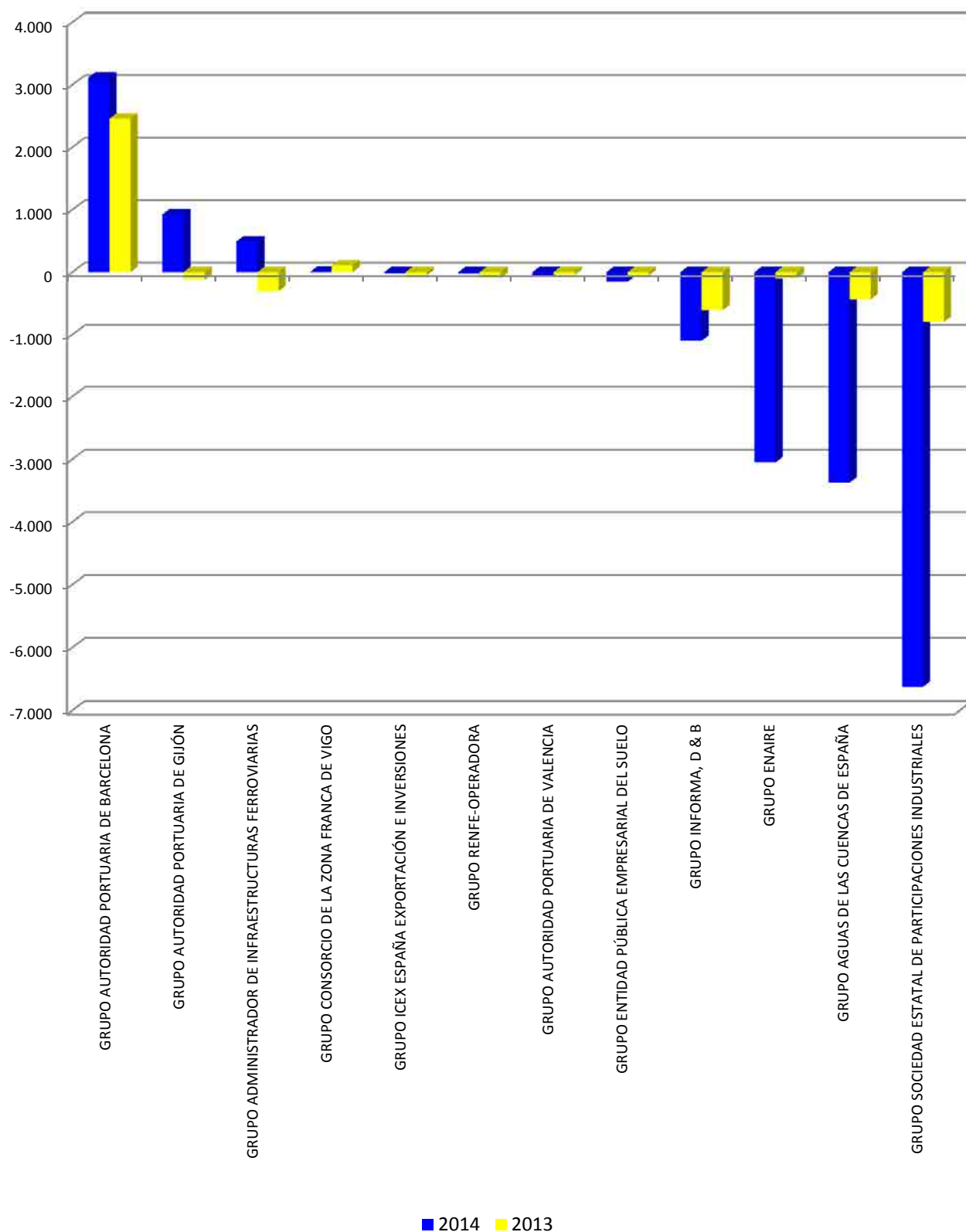

### **3. Información de grupos consolidables**

GRUPO ADMINISTRADOR DE  
INFRAESTRUCTURAS FERROVIARIAS

# GRUPO ADMINISTRADOR DE INFRAESTRUCTURAS FERROVIARIAS

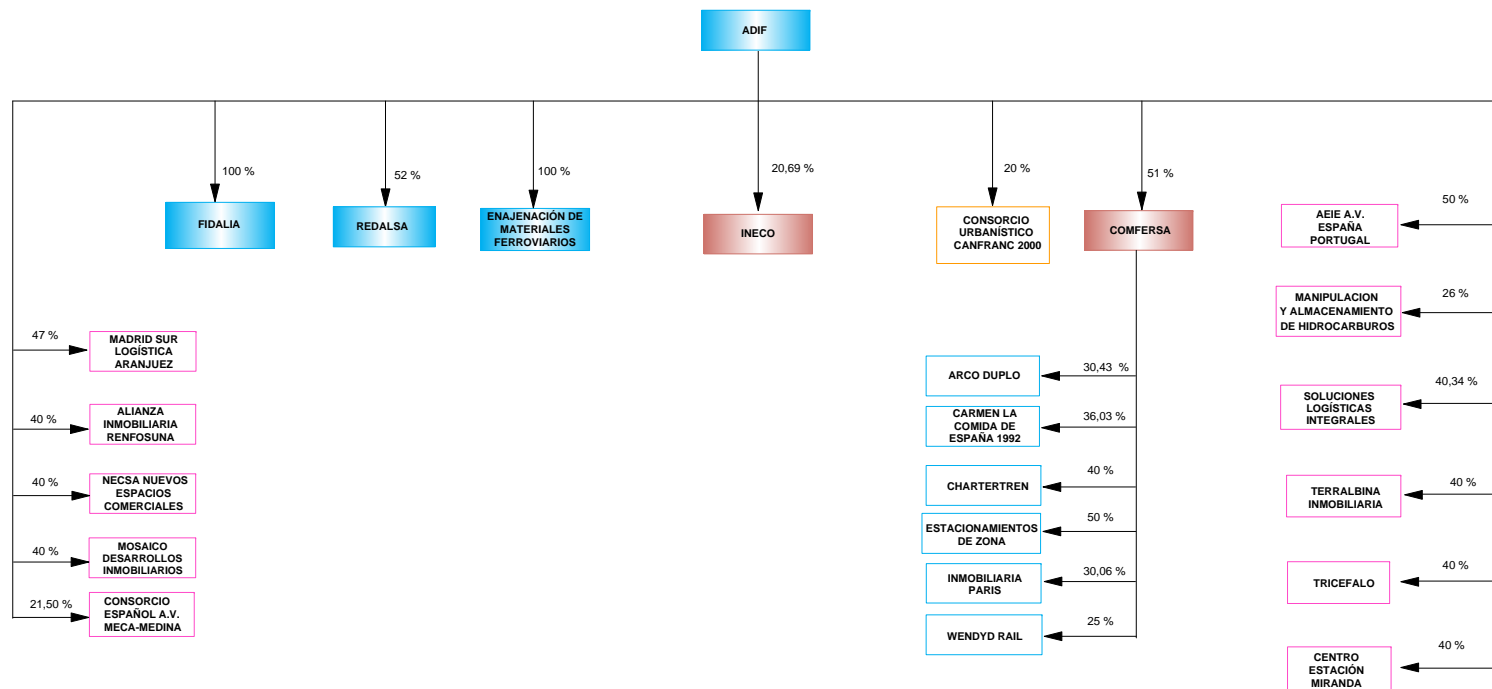

- ENTIDADES ESTATALES POR INTEGRACIÓN GLOBAL
- ENTIDADES ESTATALES POR PUESTA EN EQUIVALENCIA
- ENTIDADES PÚBLICAS TERRITORIALES POR PUESTA EN EQUIVALENCIA
- EMPRESAS PRIVADAS POR PUESTA EN EQUIVALENCIA
- EMPRESAS PRIVADAS EXCLUIDAS DEL PERÍMETRO DE CONSOLIDACIÓN



## Empresas incluidas en el perímetro de consolidación ejercicio 2014

Grupo/Entidad	Participación directa	Participación indirecta	Efectivo del grupo
<b>GRUPO ADMINISTRADOR DE INFRAESTRUCTURAS FERROVIARIAS</b>			
<b>INTEGRACIÓN GLOBAL</b>			
ADMINISTRADOR DE INFRAESTRUCTURAS FERROVIARIAS	100,00	-	100,00
ENAJENACION DE MATERIALES FERROVIARIOS, S.A.	100,00	-	100,00
FIDELIA, S.A.	100,00	-	100,00
REDALSA, S.A.	52,00	-	52,00
<b>PUESTA EN EQUIVALENCIA</b>			
COMERCIAL DEL FERROCARRIL, S.A.	51,00	-	51,00
INGENIERIA Y ECONOMIA DEL TRANSPORTE, S.A.	20,69	-	20,69
AEIE ALTA VELOCIDAD ESPAÑA PORTUGAL (***)	50,00	-	50,00
ALIANZA INMOBILIARIA RENFOSUNA, S.A.(***)	40,00	-	40,00
CENTRO ESTACION MIRANDA, S.A. (***)	40,00	-	40,00
CONSORCIO ESPAÑOL ALTA VELOCIDAD MECA MEDINA, S.A. (***)	21,50	-	21,50
CONSORCIO URBANÍSTICO CANFRANC 2000 (**)	20,00	-	20,00
MADRID SUR LOGÍSTICA ARANJUEZ, S.A. (***)	47,00	-	47,00
MOSAICO DESARROLLOS INMOBILIARIOS, S.A. (***)	40,00	-	40,00

Grupo/Entidad	Participación directa	Participación indirecta	Efectivo del grupo
NECSA NUEVOS ESPACIOS COMERCIALES, S.A. (***)	40,00	-	40,00
SOCIEDAD ANÓNIMA DE MANIPULACIÓN Y ALMACENAMIENTO DE HIDROCARBUROS (***)	26,00	-	26,00
SOLUCIONES LOGÍSTICAS INTEGRALES, S.A. (***)	40,34	-	40,34
TERRALBINA INMOBILIARIA, S.A. (***)	40,00	-	40,00
TRICEFALO, S.A. (***)	40,00	-	40,00

(\*\*\*) Sociedad privada

## Empresas incluidas en el perímetro de consolidación ejercicio 2013

Grupo/Entidad	Participación directa	Participación indirecta	Efectivo del grupo
<b>GRUPO ADMINISTRADOR DE INFRAESTRUCTURAS FERROVIARIAS</b>			
<b>INTEGRACIÓN GLOBAL</b>			
ADMINISTRADOR DE INFRAESTRUCTURAS FERROVIARIAS	100,00	-	100,00
ENAJENACION DE MATERIALES FERROVIARIOS, S.A.	100,00	-	100,00
FIDELIA, S.A.	100,00	-	100,00
REDALSA, S.A.	52,00	-	52,00
<b>PUESTA EN EQUIVALENCIA</b>			
COMERCIAL DEL FERROCARRIL, S.A.	51,00	-	51,00
INGENIERIA Y ECONOMIA DEL TRANSPORTE, S.A.	20,69	-	20,69
AEIE ALTA VELOCIDAD ESPAÑA PORTUGAL (***)	50,00	-	50,00
ALIANZA INMOBILIARIA RENFOSUNA, S.A.(***)	40,00	-	40,00
CENTRO ESTACION MIRANDA, S.A. (***)	40,00	-	40,00
CONSORCIO ESPAÑOL ALTA VELOCIDAD MECA MEDINA, S.A. (***)	21,50	-	21,50
DESARROLLOS INMOBILIARIOS DE CASTILLA-LA MANCHA, S.A. (***)	40,00	-	40,00
MADRID SUR LOGÍSTICA ARANJUEZ, S.A. (***)	47,00	-	47,00
MOSAICO DESARROLLOS INMOBILIARIOS, S.A. (***)	40,00	-	40,00
NECSA NUEVOS ESPACIOS COMERCIALES, S.A. (***)	40,00	-	40,00
NUEVAS ESTACIONES DE FERROCARRIL, S.A. (***)	40,00	-	40,00

<b>Grupo/Entidad</b>	<b>Participación directa</b>	<b>Participación indirecta</b>	<b>Efectivo del grupo</b>
RESIDENCIAL LANGA, S.A. (***)	40,00	-	40,00
SOLUCIONES LOGÍSTICAS INTEGRALES, S.A. (***)	40,34	-	40,34
TERRALBINA INMOBILIARIA, S.A. (***)	40,00	-	40,00
TRICEFALO, S.A. (***)	40,00	-	40,00

(\*\*\*) Sociedad privada

## Empresas excluidas del perímetro de consolidación ejercicio 2014

Grupo/Entidad	Participación directa	Participación indirecta	Efectivo del grupo
<b>GRUPO ADMINISTRADOR DE INFRAESTRUCTURAS FERROVIARIAS</b>			
ARCO DUPLO, S.A.(***)	-	30,43	30,43
CARMEN LA COMIDA DE ESPAÑA 1992, S.A. (***)	-	36,03	36,03
CHARTERTREN, S.A.(***)	-	40,00	40,00
ESTACIONAMIENTOS DE ZONA, S.A.(***)	-	50,00	50,00
INMOBILIARIA PARIS, S.A. (***)	-	30,06	30,06
WENDYD RAIL, S.A. (***)	-	25,00	25,00

(\*\*\*) Sociedad privada

## Empresas excluidas del perímetro de consolidación ejercicio 2013

Grupo/Entidad	Participación directa	Participación indirecta	Efectivo del grupo
<b>GRUPO ADMINISTRADOR DE INFRAESTRUCTURAS FERROVIARIAS</b>			
ARCO DUPLO, S.A. (***)	-	30,43	30,43
CARMEN LA COMIDA DE ESPAÑA 1992, S.A. (***)	-	36,03	36,03
CHARTERTREN, S.A. (***)	-	40,00	40,00
ESTACIONAMIENTOS DE ZONA, S.A. (***)	-	50,00	50,00
INMOBILIARIA PARIS, S.A. (***)	-	30,06	30,06
SOCIEDAD ANÓNIMA DE MANIPULACIÓN Y ALMACENAMIENTO DE HIDROCARBUROS (***)	26,00	-	26,00
WENDYD RAIL, S.A. (***)	-	25,00	25,00

(\*\*\*) Sociedad privada

ACTIVO	2014		2013		Variación	
	Miles de euros	Porcentaje	Miles de euros	Porcentaje	Absoluta	Porcentual
<b>A) ACTIVO NO CORRIENTE.....</b>	<b>15.252.767</b>	<b>96,21</b>	<b>14.854.094</b>	<b>95,45</b>	<b>398.673</b>	<b>2,68</b>
Inmovilizado intangible.....	63.278	0,40	77.867	0,50	-14.589	-18,74
Inmovilizado material.....	14.972.905	94,44	14.564.014	93,58	408.891	2,81
Inversiones inmobiliarias.....	156.175	0,99	156.484	1,01	-309	-0,20
Inversiones en empresas del grupo y asociadas a largo plazo.....	28.437	0,18	33.545	0,22	-5.108	-15,23
Inversiones financieras a largo plazo.....	24.530	0,15	13.272	0,09	11.258	84,83
Activos por impuesto diferido.....	6.368	0,04	6.277	0,04	91	1,45
Deudores comerciales no corrientes.....	1.074	0,01	2.635	0,02	-1.561	-59,24
<b>B) ACTIVO CORRIENTE.....</b>	<b>601.386</b>	<b>3,79</b>	<b>708.531</b>	<b>4,55</b>	<b>-107.145</b>	<b>-15,12</b>
Activos no corrientes mantenidos para la venta.....	6.181	0,04	7.797	0,05	-1.616	-20,73
Existencias.....	97.612	0,62	117.010	0,75	-19.398	-16,58
Deudores comerciales y otras cuentas a cobrar.....	432.846	2,73	416.742	2,68	16.104	3,86
Inversiones en empresas del grupo y asociadas a corto plazo.....	558	-	1.731	0,01	-1.173	-67,76
Inversiones financieras a corto plazo.....	8.535	0,05	12.778	0,08	-4.243	-33,21
Periodificaciones a corto plazo.....	239	-	33	-	206	624,24
Efectivo y otros activos líquidos equivalentes.....	55.415	0,35	152.440	0,98	-97.025	-63,65
<b>TOTAL ACTIVO.....</b>	<b>15.854.153</b>	<b>100,00</b>	<b>15.562.625</b>	<b>100,00</b>	<b>291.528</b>	<b>1,87</b>

PATRIMONIO NETO Y PASIVO	2014		2013		Variación	
	Miles de euros	Porcentaje	Miles de euros	Porcentaje	Absoluta	Porcentual
<b>A) PATRIMONIO NETO.....</b>	<b>10.982.252</b>	<b>69,27</b>	<b>10.071.129</b>	<b>64,71</b>	<b>911.123</b>	<b>9,05</b>
<b>A-1) Fondos propios.....</b>	<b>984.490</b>	<b>6,21</b>	<b>1.087.524</b>	<b>6,99</b>	<b>-103.034</b>	<b>-9,47</b>
Capital o Patrimonio.....	1.304.850	8,23	1.300.563	8,36	4.287	0,33
Prima de emisión.....	-	-	-	-	-	-
Reservas.....	-271.123	-1,71	-149.131	-0,95	-121.992	81,80
(Acc. y particip. en patrimonio propias y de sdad dominante)...	-	-	-	-	-	-
Otras aportaciones de socios.....	-	-	-	-	-	-
Resultado del ejercicio atribuido a la sociedad dominante.....	-49.237	-0,31	-63.908	-0,41	14.671	22,96
(Dividendo a cuenta).....	-	-	-	-	-	-
Otros instrumentos de patrimonio neto.....	-	-	-	-	-	-
<b>A-2) Ajustes por cambios de valor.....</b>	<b>-3.137</b>	<b>-0,01</b>	<b>-3.137</b>	<b>-0,02</b>	<b>-</b>	<b>-</b>
<b>A-3) Subvenciones, donaciones y legados recibidos.....</b>	<b>9.996.159</b>	<b>63,05</b>	<b>8.982.491</b>	<b>57,72</b>	<b>1.013.668</b>	<b>11,29</b>
<b>A-4) Socios externos.....</b>	<b>4.740</b>	<b>0,03</b>	<b>4.251</b>	<b>0,03</b>	<b>489</b>	<b>11,50</b>
<b>B) PASIVO NO CORRIENTE.....</b>	<b>4.291.942</b>	<b>27,07</b>	<b>4.786.463</b>	<b>30,76</b>	<b>-494.521</b>	<b>-10,33</b>
Provisiones a largo plazo.....	123.323	0,78	118.906	0,76	4.417	3,72
Deudas a largo plazo.....	766.000	4,83	766.022	4,92	-22	-
Deudas con empresas del grupo y asociadas a largo plazo.....	-	-	-	-	-	-
Pasivos por impuesto diferido.....	3.344.558	21,10	3.848.401	24,73	-503.843	-13,09
Periodificaciones a largo plazo.....	58.061	0,37	53.134	0,34	4.927	9,27
Acreedores comerciales no corrientes.....	-	-	-	-	-	-
Deuda con características especiales a largo plazo.....	-	-	-	-	-	-
<b>C) PASIVO CORRIENTE.....</b>	<b>579.959</b>	<b>3,66</b>	<b>705.033</b>	<b>4,53</b>	<b>-125.074</b>	<b>-17,74</b>
Pasivos vinculados con activos no corrientes mant venta.....	-	-	-	-	-	-
Provisiones a corto plazo.....	48.743	0,31	91.930	0,59	-43.187	-46,98
Deudas a corto plazo.....	119.719	0,76	126.422	0,81	-6.703	-5,30
Deudas con empresas del grupo y asociadas a corto plazo.....	2.881	0,02	4.144	0,03	-1.263	-30,48
Acreedores comerciales y otras cuentas a pagar.....	408.616	2,58	482.537	3,10	-73.921	-15,32
Periodificaciones a corto plazo.....	-	-	-	-	-	-
Deuda con características especiales a corto plazo.....	-	-	-	-	-	-
<b>TOTAL PATRIMONIO NETO Y PASIVO.....</b>	<b>15.854.153</b>	<b>100,00</b>	<b>15.562.625</b>	<b>100,00</b>	<b>291.528</b>	<b>1,87</b>

Concepto	2014		2013		Variación	
	Miles de euros	Porcentaje	Miles de euros	Porcentaje	Absoluta	Porcentual
<b>A) OPERACIONES CONTINUADAS</b>						
Importe neto de la cifra de negocios.....	126.529	100,00	135.413	100,00	-8.884	-6,56
Variación de existencias de productos terminados y en curso de fabricación.....	-151	-0,11	-78	-0,05	-73	-93,59
Trabajos realizados por la empresa para su activo.....	12.756	10,08	10.881	8,04	1.875	17,23
Aprovisionamientos.....	-106.959	-84,53	-92.348	-68,19	-14.611	-15,82
Otros ingresos de explotación.....	1.195.250	944,65	1.165.737	860,88	29.513	2,53
Gastos de personal.....	-669.073	-528,79	-686.607	-507,04	17.534	2,55
Otros gastos de explotación.....	-541.585	-428,03	-544.844	-402,35	3.259	0,60
Amortización del inmovilizado.....	-430.346	-340,11	-355.179	-262,29	-75.167	-21,16
Imputación de subvenciones de inmovilizado no financiero y otras.....	414.296	327,43	267.438	197,50	146.858	54,91
Excesos de provisiones.....	4.866	3,85	8.126	6,00	-3.260	-40,12
Deterioro y resultado por enajenaciones del inmovilizado.....	-30.575	-24,16	19.112	14,11	-49.687	-259,98
Resultado por la pérdida de control de participaciones consolidadas.....	-	-	-	-	-	-
Diferencia negativa de combinaciones de negocio.....	-	-	-	-	-	-
Otros resultados.....	1	-	10	0,01	-9	-90,00
<b>A.1) RESULTADO DE EXPLOTACIÓN.....</b>	<b>-24.991</b>	<b>-19,75</b>	<b>-72.339</b>	<b>-53,42</b>	<b>47.348</b>	<b>65,45</b>
Ingresos financieros.....	39.072	30,88	26.957	19,91	12.115	44,94
Gastos financieros.....	-53.395	-42,19	-25.441	-18,78	-27.954	-109,88
Variación de valor razonable en instrumentos financieros.....	-	-	-	-	-	-
Diferencias de cambio.....	310	0,25	72	0,05	238	330,56
Deterioro y resultado por enajenaciones de instrumentos financieros.....	-4.830	-3,81	-7.267	-5,36	2.437	33,54
Otros ingresos y gastos de carácter financiero.....	-	-	-	-	-	-
<b>A.2) RESULTADO FINANCIERO.....</b>	<b>-18.843</b>	<b>-14,89</b>	<b>-5.679</b>	<b>-4,19</b>	<b>-13.164</b>	<b>-231,80</b>
Participación en beneficios (pérdidas) de sociedades puestas en equivalencia.....	-3.167	-2,50	2.843	2,10	-6.010	-211,40
Deterioro y resultado por pérdida partic.puestas en equivalencia o control sociedad multigrupo.....	-	-	16.984	12,54	-16.984	-100,00
Diferencia negativa de consolidación de sociedades puestas en equivalencia.....	-	-	-	-	-	-
<b>A.3) RESULTADO ANTES DE IMPUESTOS.....</b>	<b>-47.001</b>	<b>-37,14</b>	<b>-58.191</b>	<b>-42,97</b>	<b>11.190</b>	<b>19,23</b>
Impuestos sobre beneficios.....	-1.747	-1,38	-6.022	-4,44	4.275	70,99
<b>A.4) RESULTADO DEL EJERCICIO PROCEDENTE DE OPERACIONES CONTINUADAS.....</b>	<b>-48.748</b>	<b>-38,52</b>	<b>-64.213</b>	<b>-47,42</b>	<b>15.465</b>	<b>24,08</b>
<b>B) OPERACIONES INTERRUMPIDAS</b>						
Resultado del ejercicio procedente de operaciones interrumpidas neto de impuestos.....	-	-	-	-	-	-
<b>A.5) RESULTADO CONSOLIDADO DEL EJERCICIO.....</b>	<b>-48.748</b>	<b>-38,52</b>	<b>-64.213</b>	<b>-47,42</b>	<b>15.465</b>	<b>24,08</b>
Resultado atribuido a la sociedad dominante.....	-49.237	-38,91	-63.908	-47,19	14.671	22,96
Resultado atribuido a socios externos.....	489	0,39	-305	-0,22	794	260,33



Concepto	2014		2013		Variación	
	Miles de euros	Porcentaje	Miles de euros	Porcentaje	Absoluta	Porcentual
Importe neto de la cifra de negocios.....	126.529	100,00	135.413	100,00	-8.884	-6,56
Variación de existencias de productos terminados y en curso de fabricación.....	-151	-0,11	-78	-0,05	-73	-93,59
Trabajos efectuados por la empresa para su activo.....	12.756	10,08	10.881	8,04	1.875	17,23
Aprovisionamientos.....	-106.959	-84,53	-92.348	-68,19	-14.611	-15,82
Otros ingresos de explotación.....	1.195.250	944,65	1.165.737	860,88	29.513	2,53
Gastos de personal.....	-669.073	-528,79	-686.607	-507,04	17.534	2,55
Otros gastos de explotación.....	-541.585	-428,03	-544.844	-402,35	3.259	0,60
<b>EBITDA.....</b>	<b>16.767</b>	<b>13,25</b>	<b>-11.846</b>	<b>-8,74</b>	<b>28.613</b>	<b>-241,54</b>

Concepto	2014	2013
<b>A) Resultado consolidado del ejercicio.....</b>	<b>-48.748</b>	<b>-64.213</b>
<b>B) Total ingresos y gastos imputados directamente en el patrimonio neto consolidado..</b>	<b>1.289.905</b>	<b>8.427.090</b>
I. Por valoración de instrumentos financieros.....	-	-
II. Por coberturas de flujos de efectivo.....	-	-
III. Subvenciones, donaciones y legados recibidos.....	1.581.013	12.028.757
IV. Por ganancias y pérdidas actuariales y otros ajustes.....	-13.852	6.964
V. Por activos no corrientes y pasivos vinculados, mantenidos para la venta.....	-	-
VI. Diferencia de conversión.....	-	-
VII. Efecto impositivo.....	-277.256	-3.608.631
<b>C) Total transferencias a la cuenta de pérdidas y ganancias consolidada.....</b>	<b>-290.025</b>	<b>8.427.090</b>
VIII. Por valoración de instrumentos financieros.....	-	-
IX. Por coberturas de flujos de efectivo.....	-	12.546
X. Subvenciones, donaciones y legados recibidos.....	-414.320	-279.067
XI. Por activos no corrientes y pasivos vinculados, mantenidos para la venta.....	-	-
XII. Diferencia de conversión.....	-	-
XIII. Efecto impositivo.....	124.295	80.242
<b>TOTAL DE INGRESOS Y GASTOS CONSOLIDADOS RECONOCIDOS.....</b>	<b>951.132</b>	<b>8.176.598</b>
<b>Total de ingresos y gastos atribuidos a la entidad dominante.....</b>	<b>950.643</b>	<b>8.176.903</b>
<b>Total de ingresos y gastos atribuidos a socios externos.....</b>	<b>489</b>	<b>-305</b>

Concepto	Capital	Prima de emisión, reservas y rdos ejerc. anteriores	(Patrimonio propio y de la sociedad dominante)	Otras aportaciones de socios	Rdo. ejercicio atribuido a la soc. dominante	(Dividendo a cuenta)	Otros instrumentos de patrimonio neto	Ajustes por cambios de valor	Subvenciones, donaciones y legados recibidos	Socios externos	Total
<b>SALDO AJUSTADO, INICIO DEL AÑO ANTERIOR.....</b>	<b>16.043.912</b>	<b>-245.807</b>	-	-	<b>-295.473</b>	-	-	<b>-15.683</b>	<b>8.436.385</b>	<b>4.556</b>	<b>23.927.890</b>
I. Total ingresos y gastos consolidados reconocidos.....	-	6.964	-	-	-63.908	-	-	12.547	8.221.300	-305	8.176.598
II. Operaciones con socios o propietarios.....	-14.743.372	90.588	-	-	295.473	-	-	-	-7.675.183	-	-22.032.494
1. Aumentos (reducciones) de capital.	-	-	-	-	-	-	-	-	-	-	-
2. Operaciones con socios o propietarios.....	-14.743.372	90.588	-	-	295.473	-	-	-	-7.675.183	-	-22.032.494
III. Otras variaciones del patrimonio neto.....	23	-876	-	-	-	-	-	-1	-11	-	-865
<b>SALDO, FINAL DEL AÑO ANTERIOR</b>	<b>1.300.563</b>	<b>-149.131</b>	-	-	<b>-63.908</b>	-	-	<b>-3.137</b>	<b>8.982.491</b>	<b>4.251</b>	<b>10.071.129</b>
I. Ajustes por cambios de criterio del ejercicio anterior.....	-	-	-	-	-	-	-	-	-	-	-
II. Ajustes por errores del ejercicio anterior.....	-	-	-	-	-	-	-	-	-	-	-
<b>SALDO AJUSTADO, INICIO DEL AÑO.....</b>	<b>1.300.563</b>	<b>-149.131</b>	-	-	<b>-63.908</b>	-	-	<b>-3.137</b>	<b>8.982.491</b>	<b>4.251</b>	<b>10.071.129</b>
I. Total ingresos y gastos consolidados reconocidos.....	-	-13.852	-	-	-49.237	-	-	-	1.013.732	489	951.132
II. Operaciones con socios o propietarios.....	4.287	-63.908	-	-	63.908	-	-	-	-	-	4.287
1. Aumentos (reducciones) de capital.	4.287	-	-	-	-	-	-	-	-	-	4.287
2. Operaciones con socios o propietarios.....	-	-63.908	-	-	63.908	-	-	-	-	-	-
III. Otras variaciones del patrimonio neto.....	-	-44.232	-	-	-	-	-	-	-64	-	-44.296
<b>SALDO, FINAL DEL AÑO.....</b>	<b>1.304.850</b>	<b>-271.123</b>	-	-	<b>-49.237</b>	-	-	<b>-3.137</b>	<b>9.996.159</b>	<b>4.740</b>	<b>10.982.252</b>

Concepto	2014	2013
<b>Resultado del ejercicio antes de impuestos.....</b>	<b>-47.001</b>	<b>-58.191</b>
<b>Ajustes del resultado.....</b>	<b>81.461</b>	<b>74.795</b>
a) Amortización del inmovilizado.....	430.347	355.179
b) Correcciones valorativas por deterioro.....	8.038	10.487
c) Variación de provisiones.....	24.487	28.074
d) Imputación de subvenciones.....	-414.296	-267.438
e) Resultados por bajas y enajenaciones del inmovilizado.....	27.439	-20.588
f) Resultados por bajas y enajenaciones de instrumentos financieros.....	-22	6
g) Ingresos financieros.....	-39.072	-26.957
h) Gastos financieros.....	53.395	25.441
i) Diferencias de cambio.....	-	-
j) Variación de valor razonable en instrumentos financieros.....	-	-
k) Otros ingresos y gastos.....	-12.756	-10.783
l) Participación en beneficios (pérdidas) de sociedades puestas en equivalencia neto de dividendos.....	3.901	-18.626
<b>Cambios en el capital corriente.....</b>	<b>37.739</b>	<b>29.625</b>
a) Existencias.....	19.648	31.758
b) Deudores y otras cuentas a cobrar.....	736.660	11.892.717
c) Otros activos corrientes.....	-	-
d) Acreedores y otras cuentas a pagar.....	-655.633	-11.792.784
e) Otros pasivos corrientes.....	-119.132	-289.908
f) Otros activos y pasivos no corrientes.....	56.196	187.842
<b>Otros flujos de efectivo de las actividades de explotación.....</b>	<b>-34.329</b>	<b>-12.803</b>
a) Pagos de intereses.....	-17.856	-10.603
b) Cobros de dividendos.....	5	5
c) Cobros de intereses.....	2.028	500
d) Cobros (pagos) por impuesto sobre beneficios.....	23	-346
e) Otros pagos (cobros).....	-18.529	-2.359
<b>FLUJOS DE EFECTIVO DE LAS ACTIVIDADES DE EXPLOTACIÓN.....</b>	<b>37.870</b>	<b>33.426</b>

Concepto	2014	2013
<b>Pagos por inversiones.....</b>	<b>-319.862</b>	<b>-352.936</b>
a) Empresas del grupo, neto de efectivo en sociedades consolidadas.....	-	-
b) Empresas multigrupo, neto de efectivo en sociedades consolidadas.....	-	-
c) Empresas asociadas.....	-6.936	-64
d) Inmovilizado intangible.....	-	-
e) Inmovilizado material.....	-312.926	-308.460
f) Inversiones inmobiliarias.....	-	-
g) Otros activos financieros.....	-	-516
h) Activos no corrientes mantenidos para venta.....	-	-
j) Unidad de negocio.....	-	-43.896
i) Otros activos.....	-	-
<b>Cobros por desinversiones.....</b>	<b>29.793</b>	<b>4.520</b>
a) Empresas del grupo, neto de efectivo en sociedades consolidadas.....	-	-
b) Empresas multigrupo, neto de efectivo en sociedades consolidadas.....	-	-
c) Empresas asociadas.....	3.057	-
d) Inmovilizado intangible.....	-	-
e) Inmovilizado material.....	25.721	3.520
f) Inversiones inmobiliarias.....	-	-
g) Otros activos financieros.....	1.015	1.000
h) Activos no corrientes mantenidos para venta.....	-	-
j) Unidad de negocio.....	-	-
i) Otros activos.....	-	-
<b>FLUJOS DE EFECTIVO DE LAS ACTIVIDADES DE INVERSIÓN.....</b>	<b>-290.069</b>	<b>-348.416</b>

Concepto	2014	2013
<b>Cobros y pagos por instrumentos de patrimonio.....</b>	<b>150.405</b>	<b>131.461</b>
a) Emisión de instrumentos de patrimonio.....	-	-
b) Amortización de instrumentos de patrimonio.....	-	-
c) Adquisición de instrumentos de patrimonio propio y de la sociedad dominante.....	-	-
d) Enajenación de instrumentos de patrimonio propio y de la sociedad dominante.....	-	-
e) Adquisición de participaciones de socios externos.....	-	-
f) Venta de participaciones de socios externos.....	-	-
g) Subvenciones, donaciones y legados recibidos.....	150.405	131.461
<b>Cobros y pagos por instrumentos de pasivo financiero.....</b>	<b>4.769</b>	<b>234.655</b>
a) Emisión.....	126.733	368.533
1. Obligaciones y otros valores negociables.....	-	-
2. Deudas con entidades de crédito.....	94.770	345.000
4. Deudas con características especiales.....	-	-
5. Otras deudas.....	31.963	23.533
b) Devolución y amortización de.....	-121.964	-133.878
1. Obligaciones y otros valores negociables.....	-	-
2. Deudas con entidades de crédito.....	-120.668	-132.667
4. Deudas con características especiales.....	-	-
5. Otras deudas.....	-1.296	-1.211
<b>Pagos por dividendos y remuneraciones de otros instrumentos de patrimonio.....</b>	<b>-</b>	<b>-</b>
a) Dividendos.....	-	-
b) Remuneración de otros instrumentos de patrimonio.....	-	-
<b>FLUJOS DE EFECTIVO DE LAS ACTIVIDADES DE FINANCIACIÓN.....</b>	<b>155.174</b>	<b>366.116</b>
<b>Efecto de las variaciones de los tipos de cambio.....</b>	<b>-</b>	<b>-</b>
<b>AUMENTO/DISMINUCIÓN NETA DEL EFECTIVO O EQUIVALENTE.....</b>	<b>-97.025</b>	<b>51.126</b>
Efectivo o equivalentes al comienzo del ejercicio.....	152.440	101.314
Efectivo o equivalentes al final del ejercicio.....	55.415	152.440

Concepto	2014	2013
<b>Situación financiera</b>		
Tesorería o acid test (%):(Efectivo y otros activos líquidos equivalentes/ Pasivo corriente) x 100.....	9,56	21,62
Liquidez inmediata (%): ((Activo corriente - Existencias) / Pasivo corriente) x 100.....	86,86	83,90
Solvencia técnica (%): (Activo corriente / Pasivo corriente) x 100.....	103,70	100,50
Garantía o cobertura (%):(Activo/Pasivo) x 100.....	325,42	283,40
Cobertura del inmovilizado (%): (Recursos permanentes / Activo no corriente) x 100.....	100,14	100,02
Endeudamiento (%): (Pasivo / Patrimonio neto) x 100.....	44,36	54,53
Endeudamiento a largo plazo (%): (Pasivo no corriente / Patrimonio neto) x 100.....	39,08	47,53
Endeudamiento a corto plazo (%): (Pasivo corriente / Patrimonio neto) x 100.....	5,28	7,00
<b>Estructura</b>		
Gastos financieros sobre cifra de negocios (%): (Gastos financieros / Importe neto de la cifra de negocios) x 100.....	42,20	18,79
Inmovilizaciones materiales sobre activo (%): (Inmovilizado material e inversiones inmobiliarias/ Total activo) x 100.....	95,43	94,59
Fondos propios sobre pasivo y patrimonio neto (%): (Fondos propios / Total pasivo y patrimonio neto) x 100.....	6,21	6,99
<b>Rentabilidad</b>		
EBITDA sobre cifra de negocios (%): (EBITDA / Importe neto de la cifra de negocios) x 100.....	13,25	-8,75
Rentabilidad económica (%): (Resultado antes de impuestos + Gastos financieros / Total activo) x 100.....	0,04	-0,21
Rentabilidad financiera (%): (Resultado atribuido a la sdad dominante /Fondos propios) x 100.....	-5,00	-5,88
<b>Productividad</b>		
Inmovilizado material por empleado (Miles de euros): Inmovilizado material e inversiones inmobiliarias/ Plantilla media..	1.117,86	1.069,42
Cifra de negocios por empleado (Miles de euros): Importe neto de la cifra de negocios / Plantilla media.....	9,35	9,84
Beneficios por empleado (Miles de euros): Resultado atribuido a la sdad dominante / Plantilla media.....	-3,64	-4,64
Coste medio de personal (Miles de euros): Gastos de personal / Plantilla media.....	49,44	49,88

Plantilla media por categorías profesionales	2014			2013		
	Hombres	Mujeres	Total	Hombres	Mujeres	Total
Altos directivos.....	6	1	7	4	1	5
Otros directivos, técnicos y similares.....	5.879	828	6.707	5.952	825	6.777
Administrativos y auxiliares.....	315	380	695	320	391	711
Otro personal.....	5.472	653	6.125	5.606	666	6.272
<b>TOTAL.....</b>	<b>11.672</b>	<b>1.862</b>	<b>13.534</b>	<b>11.882</b>	<b>1.883</b>	<b>13.765</b>

Plantilla media por tipo de contrato	2014			2013		
	Hombres	Mujeres	Total	Hombres	Mujeres	Total
Personal fijo.....	11.661	1.858	13.519	11.870	1.878	13.748
Personal no fijo.....	11	4	15	12	5	17
<b>TOTAL.....</b>	<b>11.672</b>	<b>1.862</b>	<b>13.534</b>	<b>11.882</b>	<b>1.883</b>	<b>13.765</b>



GRUPO AGUAS DE LAS CUENCAS  
DE ESPAÑA

**GRUPO AGUAS DE LAS CUENCAS DE ESPAÑA**



 ENTIDADES ESTATALES POR INTEGRACIÓN GLOBAL

## Empresas incluidas en el perímetro de consolidación ejercicios 2014 y 2013

Grupo/Entidad	Participación directa	Participación indirecta	Efectivo del grupo
<b>GRUPO AGUAS DE LAS CUENCAS DE ESPAÑA</b>			
<b>INTEGRACIÓN GLOBAL</b>			
AGUAS DE LAS CUENCAS DE ESPAÑA, S.A.	100,00	-	100,00
CANAL DE NAVARRA S.A.	60,00	-	60,00

ACTIVO	2014		2013		Variación	
	Miles de euros	Porcentaje	Miles de euros	Porcentaje	Absoluta	Porcentual
<b>A) ACTIVO NO CORRIENTE.....</b>	<b>3.370.386</b>	<b>81,47</b>	<b>3.258.339</b>	<b>82,15</b>	<b>112.047</b>	<b>3,44</b>
Inmovilizado intangible.....	1.668	0,04	5.744	0,14	-4.076	-70,96
Inmovilizado material.....	3.332.687	80,55	3.226.653	81,35	106.034	3,29
Inversiones inmobiliarias.....	-	-	-	-	-	-
Inversiones en empresas del grupo y asociadas a largo plazo.....	-	-	-	-	-	-
Inversiones financieras a largo plazo.....	69	-	54	-	15	27,78
Activos por impuesto diferido.....	35.962	0,87	25.888	0,65	10.074	38,91
Deudores comerciales no corrientes.....	-	-	-	-	-	-
<b>B) ACTIVO CORRIENTE.....</b>	<b>766.833</b>	<b>18,53</b>	<b>708.197</b>	<b>17,85</b>	<b>58.636</b>	<b>8,28</b>
Activos no corrientes mantenidos para la venta.....	-	-	-	-	-	-
Existencias.....	111.050	2,68	66.396	1,67	44.654	67,25
Deudores comerciales y otras cuentas a cobrar.....	238.474	5,76	190.702	4,81	47.772	25,05
Inversiones en empresas del grupo y asociadas a corto plazo.....	-	-	-	-	-	-
Inversiones financieras a corto plazo.....	428	0,01	114.657	2,89	-114.229	-99,63
Periodificaciones a corto plazo.....	108	-	115	-	-7	-6,09
Efectivo y otros activos líquidos equivalentes.....	416.773	10,07	336.327	8,48	80.446	23,92
<b>TOTAL ACTIVO.....</b>	<b>4.137.219</b>	<b>100,00</b>	<b>3.966.536</b>	<b>100,00</b>	<b>170.683</b>	<b>4,30</b>

PATRIMONIO NETO Y PASIVO	2014		2013		Variación	
	Miles de euros	Porcentaje	Miles de euros	Porcentaje	Absoluta	Porcentual
<b>A) PATRIMONIO NETO.....</b>	<b>2.511.416</b>	<b>60,70</b>	<b>2.444.486</b>	<b>61,63</b>	<b>66.930</b>	<b>2,74</b>
<b>A-1) Fondos propios.....</b>	<b>1.501.707</b>	<b>36,30</b>	<b>1.502.198</b>	<b>37,87</b>	<b>-491</b>	<b>-0,03</b>
Capital o Patrimonio.....	1.403.694	33,93	1.403.694	35,39	-	-
Prima de emisión.....	13	-	13	-	-	-
Reservas.....	98.490	2,38	94.430	2,38	4.060	4,30
(Acc. y particip. en patrimonio propias y de sdad dominante)...	-	-	-	-	-	-
Otras aportaciones de socios.....	-	-	-	-	-	-
Resultado del ejercicio atribuido a la sociedad dominante.....	-490	-0,01	4.061	0,10	-4.551	-112,07
(Dividendo a cuenta).....	-	-	-	-	-	-
Otros instrumentos de patrimonio neto.....	-	-	-	-	-	-
<b>A-2) Ajustes por cambios de valor.....</b>	<b>-66.836</b>	<b>-1,61</b>	<b>-35.602</b>	<b>-0,89</b>	<b>-31.234</b>	<b>-87,73</b>
<b>A-3) Subvenciones, donaciones y legados recibidos.....</b>	<b>943.723</b>	<b>22,81</b>	<b>845.964</b>	<b>21,33</b>	<b>97.759</b>	<b>11,56</b>
<b>A-4) Socios externos.....</b>	<b>132.822</b>	<b>3,21</b>	<b>131.926</b>	<b>3,33</b>	<b>896</b>	<b>0,68</b>
<b>B) PASIVO NO CORRIENTE.....</b>	<b>1.502.801</b>	<b>36,32</b>	<b>1.398.961</b>	<b>35,27</b>	<b>103.840</b>	<b>7,42</b>
Provisiones a largo plazo.....	-	-	-	-	-	-
Deudas a largo plazo.....	805.585	19,47	685.133	17,27	120.452	17,58
Deudas con empresas del grupo y asociadas a largo plazo.....	-	-	-	-	-	-
Pasivos por impuesto diferido.....	315.892	7,64	362.590	9,14	-46.698	-12,88
Periodificaciones a largo plazo.....	381.324	9,22	351.238	8,86	30.086	8,57
Acreedores comerciales no corrientes.....	-	-	-	-	-	-
Deuda con características especiales a largo plazo.....	-	-	-	-	-	-
<b>C) PASIVO CORRIENTE.....</b>	<b>123.002</b>	<b>2,97</b>	<b>123.089</b>	<b>3,10</b>	<b>-87</b>	<b>-0,07</b>
Pasivos vinculados con activos no corrientes mant venta.....	-	-	-	-	-	-
Provisiones a corto plazo.....	708	0,02	1.620	0,04	-912	-56,30
Deudas a corto plazo.....	102.514	2,48	78.224	1,97	24.290	31,05
Deudas con empresas del grupo y asociadas a corto plazo.....	-	-	-	-	-	-
Acreedores comerciales y otras cuentas a pagar.....	19.515	0,47	43.245	1,09	-23.730	-54,87
Periodificaciones a corto plazo.....	265	0,01	-	-	265	-
Deuda con características especiales a corto plazo.....	-	-	-	-	-	-
<b>TOTAL PATRIMONIO NETO Y PASIVO.....</b>	<b>4.137.219</b>	<b>100,00</b>	<b>3.966.536</b>	<b>100,00</b>	<b>170.683</b>	<b>4,30</b>

Concepto	2014		2013		Variación	
	Miles de euros	Porcentaje	Miles de euros	Porcentaje	Absoluta	Porcentual
<b>A) OPERACIONES CONTINUADAS</b>						
Importe neto de la cifra de negocios.....	63.995	100,00	62.106	100,00	1.889	3,04
Variación de existencias de productos terminados y en curso de fabricación.....	44.802	70,01	22.070	35,54	22.732	103,00
Trabajos realizados por la empresa para su activo.....	6.727	10,51	5.777	9,30	950	16,45
Aprovisionamientos.....	-48.678	-76,06	-26.107	-42,03	-22.571	-86,46
Otros ingresos de explotación.....	31	0,05	39	0,06	-8	-20,51
Gastos de personal.....	-8.098	-12,65	-8.613	-13,86	515	5,98
Otros gastos de explotación.....	-14.936	-23,33	-14.623	-23,54	-313	-2,14
Amortización del inmovilizado.....	-73.795	-115,31	-61.168	-98,48	-12.627	-20,64
Imputación de subvenciones de inmovilizado no financiero y otras.....	32.717	51,12	26.852	43,24	5.865	21,84
Excesos de provisiones.....	-	-	733	1,18	-733	-100,00
Deterioro y resultado por enajenaciones del inmovilizado.....	-12	-0,01	-2.617	-4,21	2.605	99,54
Resultado por la pérdida de control de participaciones consolidadas.....	-	-	-	-	-	-
Diferencia negativa de combinaciones de negocio.....	-	-	-	-	-	-
Otros resultados.....	398	0,62	77	0,12	321	416,88
<b>A.1) RESULTADO DE EXPLOTACIÓN.....</b>	<b>3.151</b>	<b>4,92</b>	<b>4.526</b>	<b>7,29</b>	<b>-1.375</b>	<b>-30,38</b>
Ingresos financieros.....	6.315	9,87	8.929	14,38	-2.614	-29,28
Gastos financieros.....	-21.472	-33,55	-22.209	-35,75	737	3,32
Variación de valor razonable en instrumentos financieros.....	-	-	-	-	-	-
Diferencias de cambio.....	-	-	-	-	-	-
Deterioro y resultado por enajenaciones de instrumentos financieros.....	-	-	-	-	-	-
Otros ingresos y gastos de carácter financiero.....	10.144	15,85	13.887	22,36	-3.743	-26,95
<b>A.2) RESULTADO FINANCIERO.....</b>	<b>-5.013</b>	<b>-7,83</b>	<b>607</b>	<b>0,98</b>	<b>-5.620</b>	<b>-925,87</b>
Participación en beneficios (pérdidas) de sociedades puestas en equivalencia.....	-	-	-	-	-	-
Deterioro y resultado por pérdida partic.puestas en equivalencia o control sociedad multigrupo.....	-	-	-	-	-	-
Diferencia negativa de consolidación de sociedades puestas en equivalencia.....	-	-	-	-	-	-
<b>A.3) RESULTADO ANTES DE IMPUESTOS.....</b>	<b>-1.862</b>	<b>-2,90</b>	<b>5.133</b>	<b>8,26</b>	<b>-6.995</b>	<b>-136,28</b>
Impuestos sobre beneficios.....	-2.003	-3,12	-1.508	-2,42	-495	-32,83
<b>A.4) RESULTADO DEL EJERCICIO PROCEDENTE DE OPERACIONES CONTINUADAS.....</b>	<b>-3.865</b>	<b>-6,03</b>	<b>3.625</b>	<b>5,84</b>	<b>-7.490</b>	<b>-206,62</b>
<b>B) OPERACIONES INTERRUMPIDAS</b>						
Resultado del ejercicio procedente de operaciones interrumpidas neto de impuestos.....	-	-	-	-	-	-
<b>A.5) RESULTADO CONSOLIDADO DEL EJERCICIO.....</b>	<b>-3.865</b>	<b>-6,03</b>	<b>3.625</b>	<b>5,84</b>	<b>-7.490</b>	<b>-206,62</b>
Resultado atribuido a la sociedad dominante.....	-490	-0,76	4.061	6,54	-4.551	-112,07
Resultado atribuido a socios externos.....	-3.375	-5,27	-436	-0,70	-2.939	-674,08

Concepto	2014		2013		Variación	
	Miles de euros	Porcentaje	Miles de euros	Porcentaje	Absoluta	Porcentual
Importe neto de la cifra de negocios.....	63.995	100,00	62.106	100,00	1.889	3,04
Variación de existencias de productos terminados y en curso de fabricación.....	44.802	70,01	22.070	35,54	22.732	103,00
Trabajos efectuados por la empresa para su activo.....	6.727	10,51	5.777	9,30	950	16,45
Aprovisionamientos.....	-48.678	-76,06	-26.107	-42,03	-22.571	-86,46
Otros ingresos de explotación.....	31	0,05	39	0,06	-8	-20,51
Gastos de personal.....	-8.098	-12,65	-8.613	-13,86	515	5,98
Otros gastos de explotación.....	-14.936	-23,33	-14.623	-23,54	-313	-2,14
<b>EBITDA.....</b>	<b>43.843</b>	<b>68,51</b>	<b>40.649</b>	<b>65,45</b>	<b>3.194</b>	<b>7,86</b>

Concepto	2014	2013
<b>A) Resultado consolidado del ejercicio.....</b>	<b>-3.865</b>	<b>3.625</b>
<b>B) Total ingresos y gastos imputados directamente en el patrimonio neto consolidado..</b>	<b>86.110</b>	<b>99.270</b>
I. Por valoración de instrumentos financieros.....	-	-
II. Por coberturas de flujos de efectivo.....	-43.265	21.569
III. Subvenciones, donaciones y legados recibidos.....	83.805	120.245
IV. Por ganancias y pérdidas actuariales y otros ajustes.....	-	-
V. Por activos no corrientes y pasivos vinculados, mantenidos para la venta.....	-	-
VI. Diferencia de conversión.....	-	-
VII. Efecto impositivo.....	45.570	-42.544
<b>C) Total transferencias a la cuenta de pérdidas y ganancias consolidada.....</b>	<b>-19.585</b>	<b>99.270</b>
VIII. Por valoración de instrumentos financieros.....	-	-
IX. Por coberturas de flujos de efectivo.....	4.740	837
X. Subvenciones, donaciones y legados recibidos.....	-32.717	-26.852
XI. Por activos no corrientes y pasivos vinculados, mantenidos para la venta.....	-	-
XII. Diferencia de conversión.....	-	-
XIII. Efecto impositivo.....	8.392	7.804
<b>TOTAL DE INGRESOS Y GASTOS CONSOLIDADOS RECONOCIDOS.....</b>	<b>62.660</b>	<b>84.684</b>
<b>Total de ingresos y gastos atribuidos a la entidad dominante.....</b>	<b>66.035</b>	<b>85.120</b>
<b>Total de ingresos y gastos atribuidos a socios externos.....</b>	<b>-3.375</b>	<b>-436</b>

Concepto	Capital	Prima de emisión, reservas y rdos ejerc. anteriores	(Patrimonio propio y de la sociedad dominante)	Otras aportaciones de socios	Rdo. ejercicio atribuido a la soc. dominante	(Dividendo a cuenta)	Otros instrumentos de patrimonio neto	Ajustes por cambios de valor	Subvenciones, donaciones y legados recibidos	Socios externos	Total
<b>SALDO AJUSTADO, INICIO DEL AÑO ANTERIOR.....</b>	<b>1.390.880</b>	<b>93.536</b>	-	-	<b>1.159</b>	-	-	<b>-51.286</b>	<b>780.589</b>	<b>132.118</b>	<b>2.346.996</b>
I. Total ingresos y gastos consolidados reconocidos.....	-	-	-	-	4.061	-	-	15.684	65.375	-436	84.684
II. Operaciones con socios o propietarios.....	12.814	-252	-	-	-	-	-	-	-	244	12.806
1. Aumentos (reducciones) de capital.	12.814	-8	-	-	-	-	-	-	-	-	12.806
2. Operaciones con socios o propietarios.....	-	-244	-	-	-	-	-	-	-	244	-
III. Otras variaciones del patrimonio neto.....	-	1.160	-	-	-1.159	-	-	-	-	-	1
<b>SALDO, FINAL DEL AÑO ANTERIOR</b>	<b>1.403.694</b>	<b>94.444</b>	-	-	<b>4.061</b>	-	-	<b>-35.602</b>	<b>845.964</b>	<b>131.926</b>	<b>2.444.487</b>
I. Ajustes por cambios de criterio del ejercicio anterior.....	-	-	-	-	-	-	-	-	-	-	-
II. Ajustes por errores del ejercicio anterior.....	-	-	-	-	-	-	-	-	-	-	-
<b>SALDO AJUSTADO, INICIO DEL AÑO.....</b>	<b>1.403.694</b>	<b>94.444</b>	-	-	<b>4.061</b>	-	-	<b>-35.602</b>	<b>845.964</b>	<b>131.926</b>	<b>2.444.487</b>
I. Total ingresos y gastos consolidados reconocidos.....	-	-	-	-	-490	-	-	-31.234	97.759	-3.375	62.660
II. Operaciones con socios o propietarios.....	-	-1	-	-	-	-	-	-	-	4.271	4.270
1. Aumentos (reducciones) de capital.	-	-1	-	-	-	-	-	-	-	4.271	4.270
2. Operaciones con socios o propietarios.....	-	-	-	-	-	-	-	-	-	-	-
III. Otras variaciones del patrimonio neto.....	-	4.060	-	-	-4.061	-	-	-	-	-	-1
<b>SALDO, FINAL DEL AÑO.....</b>	<b>1.403.694</b>	<b>98.503</b>	-	-	<b>-490</b>	-	-	<b>-66.836</b>	<b>943.723</b>	<b>132.822</b>	<b>2.511.416</b>



Concepto	2014	2013
<b>Resultado del ejercicio antes de impuestos.....</b>	<b>-1.862</b>	<b>5.133</b>
<b>Ajustes del resultado.....</b>	<b>41.165</b>	<b>33.104</b>
a) Amortización del inmovilizado.....	73.795	61.168
b) Correcciones valorativas por deterioro.....	-	3.047
c) Variación de provisiones.....	-912	-733
d) Imputación de subvenciones.....	-32.717	-26.852
e) Resultados por bajas y enajenaciones del inmovilizado.....	12	269
f) Resultados por bajas y enajenaciones de instrumentos financieros.....	-	-
g) Ingresos financieros.....	-6.315	-8.929
h) Gastos financieros.....	11.329	8.321
i) Diferencias de cambio.....	-	-
j) Variación de valor razonable en instrumentos financieros.....	-	-
k) Otros ingresos y gastos.....	-4.026	-3.188
l) Participación en beneficios (pérdidas) de sociedades puestas en equivalencia neto de dividendos.....	-	-
<b>Cambios en el capital corriente.....</b>	<b>23.051</b>	<b>1.555</b>
a) Existencias.....	-44.654	-21.371
b) Deudores y otras cuentas a cobrar.....	-23.724	54.113
c) Otros activos corrientes.....	112.766	-33.015
d) Acreedores y otras cuentas a pagar.....	-15.877	5.402
e) Otros pasivos corrientes.....	-5.460	-3.574
f) Otros activos y pasivos no corrientes.....	-	-
<b>Otros flujos de efectivo de las actividades de explotación.....</b>	<b>-3.453</b>	<b>-159</b>
a) Pagos de intereses.....	-11.018	-8.838
b) Cobros de dividendos.....	-	-
c) Cobros de intereses.....	7.319	8.708
d) Cobros (pagos) por impuesto sobre beneficios.....	245	-30
e) Otros pagos (cobros).....	-	-
<b>FLUJOS DE EFECTIVO DE LAS ACTIVIDADES DE EXPLOTACIÓN.....</b>	<b>58.901</b>	<b>39.633</b>

Concepto	2014	2013
<b>Pagos por inversiones.....</b>	<b>-156.938</b>	<b>-202.834</b>
a) Empresas del grupo, neto de efectivo en sociedades consolidadas.....	-	-
b) Empresas multigrupo, neto de efectivo en sociedades consolidadas.....	-	-
c) Empresas asociadas.....	-	-
d) Inmovilizado intangible.....	-20	-829
e) Inmovilizado material.....	-156.919	-201.987
f) Inversiones inmobiliarias.....	-	-
g) Otros activos financieros.....	-	-18
h) Activos no corrientes mantenidos para venta.....	-	-
j) Unidad de negocio.....	-	-
i) Otros activos.....	-	-
<b>Cobros por desinversiones.....</b>	<b>-</b>	<b>-</b>
a) Empresas del grupo, neto de efectivo en sociedades consolidadas.....	-	-
b) Empresas multigrupo, neto de efectivo en sociedades consolidadas.....	-	-
c) Empresas asociadas.....	-	-
d) Inmovilizado intangible.....	-	-
e) Inmovilizado material.....	-	-
f) Inversiones inmobiliarias.....	-	-
g) Otros activos financieros.....	-	-
h) Activos no corrientes mantenidos para venta.....	-	-
j) Unidad de negocio.....	-	-
i) Otros activos.....	-	-
<b>FLUJOS DE EFECTIVO DE LAS ACTIVIDADES DE INVERSIÓN.....</b>	<b>-156.938</b>	<b>-202.834</b>

Concepto	2014	2013
<b>Cobros y pagos por instrumentos de patrimonio.....</b>	<b>79.522</b>	<b>194.048</b>
a) Emisión de instrumentos de patrimonio.....	4.630	12.814
b) Amortización de instrumentos de patrimonio.....	-	-
c) Adquisición de instrumentos de patrimonio propio y de la sociedad dominante.....	-	-
d) Enajenación de instrumentos de patrimonio propio y de la sociedad dominante.....	-	-
e) Adquisición de participaciones de socios externos.....	-	-
f) Venta de participaciones de socios externos.....	-	-
g) Subvenciones, donaciones y legados recibidos.....	74.891	181.235
<b>Cobros y pagos por instrumentos de pasivo financiero.....</b>	<b>98.961</b>	<b>8.472</b>
a) Emisión.....	211.663	60.157
1. Obligaciones y otros valores negociables.....	-	-
2. Deudas con entidades de crédito.....	150.921	35.326
4. Deudas con características especiales.....	-	-
5. Otras deudas.....	60.741	24.831
b) Devolución y amortización de.....	-112.702	-51.685
1. Obligaciones y otros valores negociables.....	-	-
2. Deudas con entidades de crédito.....	-112.702	-51.685
4. Deudas con características especiales.....	-	-
5. Otras deudas.....	-	-
<b>Pagos por dividendos y remuneraciones de otros instrumentos de patrimonio.....</b>	<b>-</b>	<b>-</b>
a) Dividendos.....	-	-
b) Remuneración de otros instrumentos de patrimonio.....	-	-
<b>FLUJOS DE EFECTIVO DE LAS ACTIVIDADES DE FINANCIACIÓN.....</b>	<b>178.483</b>	<b>202.520</b>
<b>Efecto de las variaciones de los tipos de cambio.....</b>	<b>-</b>	<b>-</b>
<b>AUMENTO/DISMINUCIÓN NETA DEL EFECTIVO O EQUIVALENTE.....</b>	<b>80.445</b>	<b>39.319</b>
Efectivo o equivalentes al comienzo del ejercicio.....	336.327	297.008
Efectivo o equivalentes al final del ejercicio.....	416.773	336.327

Concepto	2014	2013
<b>Situación financiera</b>		
Tesorería o acid test (%): (Efectivo y otros activos líquidos equivalentes / Pasivo corriente) x 100.....	338,83	273,24
Liquidez inmediata (%): ((Activo corriente - Existencias) / Pasivo corriente) x 100.....	533,15	521,41
Solvencia técnica (%): (Activo corriente / Pasivo corriente) x 100.....	623,43	575,35
Garantía o cobertura (%): (Activo/Pasivo) x 100.....	254,47	260,61
Cobertura del inmovilizado (%): (Recursos permanentes / Activo no corriente) x 100.....	119,10	117,96
Endeudamiento (%): (Pasivo / Patrimonio neto) x 100.....	64,74	62,27
Endeudamiento a largo plazo (%): (Pasivo no corriente / Patrimonio neto) x 100.....	59,84	57,23
Endeudamiento a corto plazo (%): (Pasivo corriente / Patrimonio neto) x 100.....	4,90	5,04
<b>Estructura</b>		
Gastos financieros sobre cifra de negocios (%): (Gastos financieros / Importe neto de la cifra de negocios) x 100.....	33,55	35,76
Inmovilizaciones materiales sobre activo (%): (Inmovilizado material e inversiones inmobiliarias/ Total activo) x 100.....	80,55	81,35
Fondos propios sobre pasivo y patrimonio neto (%): (Fondos propios / Total pasivo y patrimonio neto) x 100.....	36,30	37,87
<b>Rentabilidad</b>		
EBITDA sobre cifra de negocios (%): (EBITDA / Importe neto de la cifra de negocios) x 100.....	68,51	65,45
Rentabilidad económica (%): (Resultado antes de impuestos + Gastos financieros / Total activo) x 100.....	0,47	0,69
Rentabilidad financiera (%): (Resultado atribuido a la sdad dominante / Fondos propios) x 100.....	-0,03	0,27
<b>Productividad</b>		
Inmovilizado material por empleado (Miles de euros): Inmovilizado material e inversiones inmobiliarias/ Plantilla media..	25.636,05	22.564,01
Cifra de negocios por empleado (Miles de euros): Importe neto de la cifra de negocios / Plantilla media.....	492,27	434,31
Beneficios por empleado (Miles de euros): Resultado atribuido a la sdad dominante / Plantilla media.....	-3,77	28,40
Coste medio de personal (Miles de euros): Gastos de personal / Plantilla media.....	62,29	60,23

Plantilla media por categorías profesionales	2014			2013		
	Hombres	Mujeres	Total	Hombres	Mujeres	Total
Altos directivos.....	4	2	6	6	2	8
Otros directivos, técnicos y similares.....	54	20	74	58	21	79
Administrativos y auxiliares.....	9	32	41	9	35	44
Otro personal.....	9	-	9	12	-	12
<b>TOTAL.....</b>	<b>76</b>	<b>54</b>	<b>130</b>	<b>85</b>	<b>58</b>	<b>143</b>

Plantilla media por tipo de contrato	2014			2013		
	Hombres	Mujeres	Total	Hombres	Mujeres	Total
Personal fijo.....	59	49	108	64	52	116
Personal no fijo.....	17	5	22	21	6	27
<b>TOTAL.....</b>	<b>76</b>	<b>54</b>	<b>130</b>	<b>85</b>	<b>58</b>	<b>143</b>

GRUPO AUTORIDAD PORTUARIA  
DE BARCELONA

# GRUPO AUTORIDAD PORTUARIA DE BARCELONA

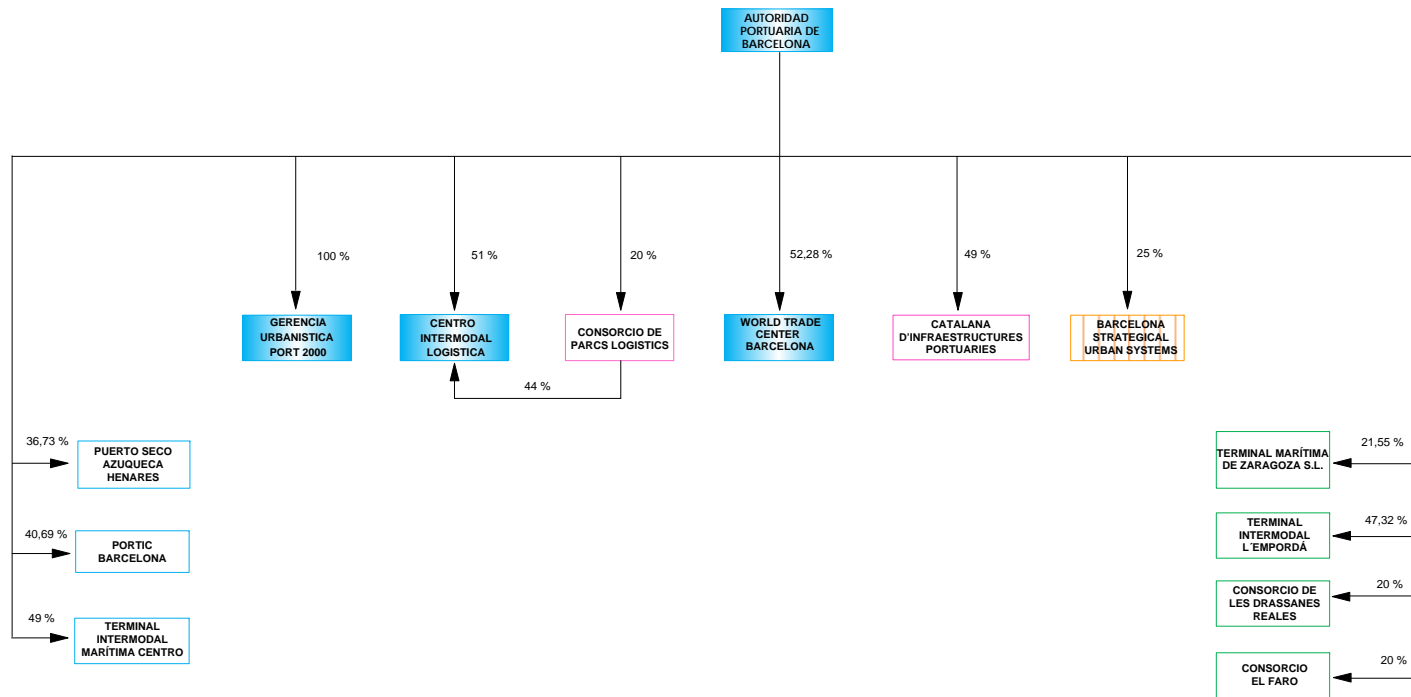

- ENTIDADES ESTATALES POR INTEGRACIÓN GLOBAL
- ENTIDADES PÚBLICAS TERRITORIALES EXCLUIDAS DEL PERÍMETRO DE CONSOLIDACIÓN
- ENTIDADES PRIVADAS POR PUESTA EN EQUIVALENCIA
- ENTIDADES PÚBLICAS NO CONTROLADAS MAYORITARIAMENTE POR NINGUNA ADMÓN. EXCLUIDAS DEL PERÍMETRO DE CONSOLIDACIÓN
- ENTIDADES PRIVADAS EXCLUIDAS DEL PERÍMETRO DE CONSOLIDACIÓN

## Empresas incluidas en el perímetro de consolidación ejercicios 2014 y 2013

Grupo/Entidad	Participación directa	Participación indirecta	Efectivo del grupo
<b>GRUPO AUTORIDAD PORTUARIA DE BARCELONA</b>			
<b>INTEGRACIÓN GLOBAL</b>			
AUTORIDAD PORTUARIA DE BARCELONA	100,00	-	100,00
CENTRO INTERMODAL DE LOGISTICA, S.A.	51,00	8,80	59,80
GERENCIA URBANISTICA PORT-2000	100,00	-	100,00
WORLD TRADE CENTER BARCELONA, S.A.	52,28	-	52,28
<b>PUESTA EN EQUIVALENCIA</b>			
CATALANA D'INFRAESTRUCTURES PORTUARIES, S.L. (***)	49,00	-	49,00
CONSORCIO DE PARCS LOGISTICS SL (***)	20,00	-	20,00

(\*\*\*) Sociedad privada



## Empresas excluidas del perímetro de consolidación ejercicio 2014

Grupo/Entidad	Participación directa	Participación indirecta	Efectivo del grupo
<b>GRUPO AUTORIDAD PORTUARIA DE BARCELONA</b>			
BARCELONA STRATEGICAL URBAN SYSTEMS A.I.E. (**)	25,00	-	25,00
CONSORCIO DE LES DRASSANES REALES Y MUSEO MARÍTIMO DE BARCELONA (**)	20,00	-	20,00
CONSORCIO EL FARO, CENTRO DE LOS TRABAJOS DEL MAR (**)	20,00	-	20,00
PORTIC BARCELONA, S.A. (***)	40,69	-	40,69
PUERTO SECO AZUQUECA DE HENARES, S.A. (***)	36,73	-	36,73
TERMINAL INTERMODAL DE L'EMPORDÀ (**)	47,32	-	47,32
TERMINAL INTERMODAL MARÍTIMA CENTRO, S.L. (***)	49,00	-	49,00
TERMINAL MARÍTIMA DE ZARAGOZA, S.L. (**)	21,55	-	21,55

(\*\*) Sociedad pública de ámbito autonómico, provincial o municipal

(\*\*\*) Sociedad privada

## Empresas excluidas del perímetro de consolidación ejercicio 2013

Grupo/Entidad	Participación directa	Participación indirecta	Efectivo del grupo
<b>GRUPO AUTORIDAD PORTUARIA DE BARCELONA</b>			
BARCELONA STRATEGICAL URBAN SYSTEMS A.I.E. (*)	25,00	-	25,00
CONSORCIO DE LES DRASSANES REALES Y MUSEO MARÍTIMO DE BARCELONA (**)	20,00	-	20,00
CONSORCIO EL FARO, CENTRO DE LOS TRABAJOS DEL MAR (**)	20,00	-	20,00
PORTIC BARCELONA, S.A. (***)	25,18	-	25,18
PUERTO SECO AZUQUECA DE HENARES, S.A. (***)	36,73	-	36,73
TERMINAL INTERMODAL DEL EMPORDÁ (**)	47,32	-	47,32
TERMINAL INTERMODAL MARÍTIMA CENTRO, S.L. (***)	49,00	-	49,00
TERMINAL MARÍTIMA DE ZARAGOZA, S.L. (**)	21,55	-	21,55

(\*) Sociedad controlada por el Sector Público sin que ninguna Administración ostente posición mayoritaria

(\*\*) Sociedad pública de ámbito autonómico, provincial o municipal

(\*\*\*) Sociedad privada

ACTIVO	2014		2013		Variación	
	Miles de euros	Porcentaje	Miles de euros	Porcentaje	Absoluta	Porcentual
<b>A) ACTIVO NO CORRIENTE.....</b>	<b>2.024.841</b>	<b>85,01</b>	<b>2.103.352</b>	<b>88,16</b>	<b>-78.511</b>	<b>-3,73</b>
Inmovilizado intangible.....	21.551	0,90	30.635	1,28	-9.084	-29,65
Inmovilizado material.....	1.523.511	63,96	1.537.356	64,44	-13.845	-0,90
Inversiones inmobiliarias.....	411.151	17,26	466.227	19,54	-55.076	-11,81
Inversiones en empresas del grupo y asociadas a largo plazo.....	42.175	1,77	45.955	1,93	-3.780	-8,23
Inversiones financieras a largo plazo.....	8.160	0,34	9.506	0,40	-1.346	-14,16
Activos por impuesto diferido.....	9.022	0,38	11.124	0,47	-2.102	-18,90
Deudores comerciales no corrientes.....	9.271	0,39	2.549	0,11	6.722	263,71
<b>B) ACTIVO CORRIENTE.....</b>	<b>357.122</b>	<b>14,99</b>	<b>282.445</b>	<b>11,84</b>	<b>74.677</b>	<b>26,44</b>
Activos no corrientes mantenidos para la venta.....	72.581	3,05	-	-	72.581	-
Existencias.....	205	0,01	206	0,01	-1	-0,49
Deudores comerciales y otras cuentas a cobrar.....	37.545	1,58	59.035	2,47	-21.490	-36,40
Inversiones en empresas del grupo y asociadas a corto plazo.....	-	-	-	-	-	-
Inversiones financieras a corto plazo.....	230.808	9,69	169.831	7,12	60.977	35,91
Periodificaciones a corto plazo.....	2.108	0,09	1.366	0,06	742	54,32
Efectivo y otros activos líquidos equivalentes.....	13.875	0,58	52.007	2,18	-38.132	-73,32
<b>TOTAL ACTIVO.....</b>	<b>2.381.963</b>	<b>100,00</b>	<b>2.385.797</b>	<b>100,00</b>	<b>-3.834</b>	<b>-0,16</b>

PATRIMONIO NETO Y PASIVO	2014		2013		Variación	
	Miles de euros	Porcentaje	Miles de euros	Porcentaje	Absoluta	Porcentual
<b>A) PATRIMONIO NETO.....</b>	<b>1.552.757</b>	<b>65,19</b>	<b>1.516.433</b>	<b>63,56</b>	<b>36.324</b>	<b>2,40</b>
<b>A-1) Fondos propios.....</b>	<b>1.217.985</b>	<b>51,13</b>	<b>1.176.362</b>	<b>49,31</b>	<b>41.623</b>	<b>3,54</b>
Capital o Patrimonio.....	512.743	21,53	512.743	21,49	-	-
Prima de emisión.....	-	-	-	-	-	-
Reservas.....	663.685	27,86	592.516	24,84	71.169	12,01
(Acc. y particip. en patrimonio propias y de sdad dominante)...	-	-	-	-	-	-
Otras aportaciones de socios.....	-	-	-	-	-	-
Resultado del ejercicio atribuido a la sociedad dominante.....	41.557	1,74	71.103	2,98	-29.546	-41,55
(Dividendo a cuenta).....	-	-	-	-	-	-
Otros instrumentos de patrimonio neto.....	-	-	-	-	-	-
<b>A-2) Ajustes por cambios de valor.....</b>	<b>-409</b>	<b>-0,01</b>	<b>-441</b>	<b>-0,01</b>	<b>32</b>	<b>7,26</b>
<b>A-3) Subvenciones, donaciones y legados recibidos.....</b>	<b>275.210</b>	<b>11,55</b>	<b>282.528</b>	<b>11,84</b>	<b>-7.318</b>	<b>-2,59</b>
<b>A-4) Socios externos.....</b>	<b>59.971</b>	<b>2,52</b>	<b>57.984</b>	<b>2,43</b>	<b>1.987</b>	<b>3,43</b>
<b>B) PASIVO NO CORRIENTE.....</b>	<b>735.614</b>	<b>30,88</b>	<b>783.689</b>	<b>32,85</b>	<b>-48.075</b>	<b>-6,13</b>
Provisiones a largo plazo.....	17.815	0,75	2.381	0,10	15.434	648,22
Deudas a largo plazo.....	522.245	21,92	572.728	24,01	-50.483	-8,81
Deudas con empresas del grupo y asociadas a largo plazo.....	6.321	0,27	6.334	0,27	-13	-0,21
Pasivos por impuesto diferido.....	13.474	0,57	16.392	0,69	-2.918	-17,80
Periodificaciones a largo plazo.....	175.759	7,38	185.854	7,79	-10.095	-5,43
Acreedores comerciales no corrientes.....	-	-	-	-	-	-
Deuda con características especiales a largo plazo.....	-	-	-	-	-	-
<b>C) PASIVO CORRIENTE.....</b>	<b>93.592</b>	<b>3,93</b>	<b>85.675</b>	<b>3,59</b>	<b>7.917</b>	<b>9,24</b>
Pasivos vinculados con activos no corrientes mant venta.....	1.767	0,07	-	-	1.767	-
Provisiones a corto plazo.....	646	0,03	646	0,03	-	-
Deudas a corto plazo.....	67.076	2,82	46.713	1,96	20.363	43,59
Deudas con empresas del grupo y asociadas a corto plazo.....	-	-	-	-	-	-
Acreedores comerciales y otras cuentas a pagar.....	23.686	0,99	37.882	1,59	-14.196	-37,47
Periodificaciones a corto plazo.....	417	0,02	434	0,02	-17	-3,92
Deuda con características especiales a corto plazo.....	-	-	-	-	-	-
<b>TOTAL PATRIMONIO NETO Y PASIVO.....</b>	<b>2.381.963</b>	<b>100,00</b>	<b>2.385.797</b>	<b>100,00</b>	<b>-3.834</b>	<b>-0,16</b>

Concepto	2014		2013		Variación	
	Miles de euros	Porcentaje	Miles de euros	Porcentaje	Absoluta	Porcentual
<b>A) OPERACIONES CONTINUADAS</b>						
Importe neto de la cifra de negocios.....	195.918	100,00	199.527	100,00	-3.609	-1,81
Variación de existencias de productos terminados y en curso de fabricación.....	-	-	-	-	-	-
Trabajos realizados por la empresa para su activo.....	-	-	-	-	-	-
Aprovisionamientos.....	-	-	-	-	-	-
Otros ingresos de explotación.....	3.254	1,66	4.907	2,46	-1.653	-33,69
Gastos de personal.....	-31.582	-16,12	-31.325	-15,69	-257	-0,82
Otros gastos de explotación.....	-52.941	-27,02	-55.789	-27,96	2.848	5,11
Amortización del inmovilizado.....	-64.575	26,23	-62.742	-31,44	-1.833	-2,92
Imputación de subvenciones de inmovilizado no financiero y otras.....	8.336	4,25	8.043	4,03	293	3,64
Excesos de provisiones.....	526	0,27	-	-	526	-
Deterioro y resultado por enajenaciones del inmovilizado.....	-562	-0,28	1.932	0,97	-2.494	-129,09
Resultado por la pérdida de control de participaciones consolidadas.....	-	-	-	-	-	-
Diferencia negativa de combinaciones de negocio.....	-	-	-	-	-	-
Otros resultados.....	-7	-	4.440	2,23	-4.447	-100,16
<b>A.1) RESULTADO DE EXPLOTACIÓN.....</b>	<b>58.367</b>	<b>29,79</b>	<b>68.993</b>	<b>34,58</b>	<b>-10.626</b>	<b>-15,40</b>
Ingresos financieros.....	5.003	2,55	8.631	4,33	-3.628	-42,04
Gastos financieros.....	-12.435	-6,34	-13.905	-6,96	1.470	10,57
Variación de valor razonable en instrumentos financieros.....	-684	-0,34	3.361	1,68	-4.045	-120,35
Diferencias de cambio.....	-	-	-	-	-	-
Deterioro y resultado por enajenaciones de instrumentos financieros.....	-118	-0,06	6.696	3,36	-6.814	-101,76
Otros ingresos y gastos de caracter financiero.....	-	-	-	-	-	-
<b>A.2) RESULTADO FINANCIERO.....</b>	<b>-8.234</b>	<b>-4,20</b>	<b>4.783</b>	<b>2,40</b>	<b>-13.017</b>	<b>-272,15</b>
Participación en beneficios (pérdidas) de sociedades puestas en equivalencia.....	-3.138	-1,60	1.700	0,85	-4.838	-284,59
Deterioro y resultado por pérdida partic.puestas en equivalencia o control sociedad multigrupo.....	-	-	-	-	-	-
Diferencia negativa de consolidación de sociedades puestas en equivalencia.....	-	-	-	-	-	-
<b>A.3) RESULTADO ANTES DE IMPUESTOS.....</b>	<b>46.995</b>	<b>23,99</b>	<b>75.476</b>	<b>15,50</b>	<b>-28.481</b>	<b>-37,74</b>
Impuestos sobre beneficios.....	-2.322	-1,18	-1.914	-0,95	-408	-21,32
<b>A.4) RESULTADO DEL EJERCICIO PROCEDENTE DE OPERACIONES CONTINUADAS.....</b>	<b>44.673</b>	<b>22,80</b>	<b>73.562</b>	<b>36,87</b>	<b>-28.889</b>	<b>-39,27</b>
<b>B) OPERACIONES INTERRUMPIDAS</b>						
Resultado del ejercicio procedente de operaciones interrumpidas neto de impuestos.....	-	-	-	-	-	-
<b>A.5) RESULTADO CONSOLIDADO DEL EJERCICIO.....</b>	<b>44.673</b>	<b>22,80</b>	<b>73.562</b>	<b>36,87</b>	<b>-28.889</b>	<b>-39,27</b>
Resultado atribuido a la sociedad dominante.....	41.557	21,21	71.103	35,64	-29.546	-41,55
Resultado atribuido a socios externos.....	3.116	1,59	2.459	1,23	657	26,72

Concepto	2014		2013		Variación	
	Miles de euros	Porcentaje	Miles de euros	Porcentaje	Absoluta	Porcentual
Importe neto de la cifra de negocios.....	195.918	100,00	199.527	100,00	-3.609	-1,81
Variación de existencias de productos terminados y en curso de fabricación.....	-	-	-	-	-	-
Trabajos efectuados por la empresa para su activo.....	-	-	-	-	-	-
Aprovisionamientos.....	-	-	-	-	-	-
Otros ingresos de explotación.....	3.254	1,66	4.907	2,46	-1.653	-33,69
Gastos de personal.....	-31.582	-16,12	-31.325	-15,69	-257	-0,82
Otros gastos de explotación.....	-52.941	-27,02	-55.789	-27,96	2.848	5,11
<b>EBITDA.....</b>	<b>114.649</b>	<b>58,52</b>	<b>117.320</b>	<b>58,80</b>	<b>-2.671</b>	<b>-2,28</b>

Concepto	2014	2013
<b>A) Resultado consolidado del ejercicio.....</b>	<b>44.673</b>	<b>73.562</b>
<b>B) Total ingresos y gastos imputados directamente en el patrimonio neto consolidado..</b>	<b>1.193</b>	<b>3.927</b>
I. Por valoración de instrumentos financieros.....	-	-
II. Por coberturas de flujos de efectivo.....	-	-
III. Subvenciones, donaciones y legados recibidos.....	1.120	4.937
IV. Por ganancias y pérdidas actuariales y otros ajustes.....	67	224
V. Por activos no corrientes y pasivos vinculados, mantenidos para la venta.....	-	-
VI. Diferencia de conversión.....	90	354
VII. Efecto impositivo.....	-84	-1.588
<b>C) Total transferencias a la cuenta de pérdidas y ganancias consolidada.....</b>	<b>-8.830</b>	<b>3.927</b>
VIII. Por valoración de instrumentos financieros.....	-	-
IX. Por coberturas de flujos de efectivo.....	-	-
X. Subvenciones, donaciones y legados recibidos.....	-9.297	-8.983
XI. Por activos no corrientes y pasivos vinculados, mantenidos para la venta.....	-	-
XII. Diferencia de conversión.....	-	-
XIII. Efecto impositivo.....	467	384
<b>TOTAL DE INGRESOS Y GASTOS CONSOLIDADOS RECONOCIDOS.....</b>	<b>37.036</b>	<b>68.890</b>
<b>Total de ingresos y gastos atribuidos a la entidad dominante.....</b>	<b>34.338</b>	<b>65.056</b>
<b>Total de ingresos y gastos atribuidos a socios externos.....</b>	<b>2.698</b>	<b>3.834</b>

Concepto	Capital	Prima de emisión, reservas y rdos ejerc. anteriores	(Patrimonio propio y de la sociedad dominante)	Otras aportaciones de socios	Rdo. ejercicio atribuido a la soc. dominante	(Dividendo a cuenta)	Otros instrumentos de patrimonio neto	Ajustes por cambios de valor	Subvenciones, donaciones y legados recibidos	Socios externos	Total
<b>SALDO AJUSTADO, INICIO DEL AÑO ANTERIOR.....</b>	<b>512.743</b>	<b>544.122</b>	-	-	<b>48.471</b>	-	-	<b>-568</b>	<b>288.925</b>	<b>54.294</b>	<b>1.447.987</b>
I. Total ingresos y gastos consolidados reconocidos.....	-	224	-	-	71.103	-	-	127	-6.397	3.833	68.890
II. Operaciones con socios o propietarios.....	-	48.170	-	-	-48.471	-	-	-	-	-143	-444
1. Aumentos (reducciones) de capital.	-	-	-	-	-	-	-	-	-	-	-
2. Operaciones con socios o propietarios.....	-	48.170	-	-	-48.471	-	-	-	-	-143	-444
III. Otras variaciones del patrimonio neto.....	-	-	-	-	-	-	-	-	-	-	-
<b>SALDO, FINAL DEL AÑO ANTERIOR</b>	<b>512.743</b>	<b>592.516</b>	-	-	<b>71.103</b>	-	-	<b>-441</b>	<b>282.528</b>	<b>57.984</b>	<b>1.516.433</b>
I. Ajustes por cambios de criterio del ejercicio anterior.....	-	-	-	-	-	-	-	-	-	-	-
II. Ajustes por errores del ejercicio anterior.....	-	-	-	-	-	-	-	-	-	-	-
<b>SALDO AJUSTADO, INICIO DEL AÑO.....</b>	<b>512.743</b>	<b>592.516</b>	-	-	<b>71.103</b>	-	-	<b>-441</b>	<b>282.528</b>	<b>57.984</b>	<b>1.516.433</b>
I. Total ingresos y gastos consolidados reconocidos.....	-	67	-	-	41.557	-	-	32	-7.318	2.698	37.036
II. Operaciones con socios o propietarios.....	-	71.103	-	-	-71.103	-	-	-	-	-	-
1. Aumentos (reducciones) de capital.	-	-	-	-	-	-	-	-	-	-	-
2. Operaciones con socios o propietarios.....	-	71.103	-	-	-71.103	-	-	-	-	-	-
III. Otras variaciones del patrimonio neto.....	-	-1	-	-	-	-	-	-	-	-711	-712
<b>SALDO, FINAL DEL AÑO.....</b>	<b>512.743</b>	<b>663.685</b>	-	-	<b>41.557</b>	-	-	<b>-409</b>	<b>275.210</b>	<b>59.971</b>	<b>1.552.757</b>

Concepto	2014	2013
<b>Resultado del ejercicio antes de impuestos.....</b>	<b>46.995</b>	<b>75.476</b>
<b>Ajustes del resultado.....</b>	<b>78.996</b>	<b>39.304</b>
a) Amortización del inmovilizado.....	64.575	62.742
b) Correcciones valorativas por deterioro.....	-84	-247
c) Variación de provisiones.....	16.182	1.296
d) Imputación de subvenciones.....	-8.336	-8.043
e) Resultados por bajas y enajenaciones del inmovilizado.....	562	-1.685
f) Resultados por bajas y enajenaciones de instrumentos financieros.....	-	-5.129
g) Ingresos financieros.....	-5.003	-8.631
h) Gastos financieros.....	12.435	13.905
i) Diferencias de cambio.....	-	-
j) Variación de valor razonable en instrumentos financieros.....	684	-3.361
k) Otros ingresos y gastos.....	-5.157	-9.843
l) Participación en beneficios (pérdidas) de sociedades puestas en equivalencia neto de dividendos.....	3.138	-1.700
<b>Cambios en el capital corriente.....</b>	<b>-14.604</b>	<b>-14.841</b>
a) Existencias.....	1	28
b) Deudores y otras cuentas a cobrar.....	12.302	-12.768
c) Otros activos corrientes.....	-779	28
d) Acreedores y otras cuentas a pagar.....	-14.591	4.815
e) Otros pasivos corrientes.....	2.311	1.557
f) Otros activos y pasivos no corrientes.....	-13.848	-8.501
<b>Otros flujos de efectivo de las actividades de explotación.....</b>	<b>-6.012</b>	<b>-14.231</b>
a) Pagos de intereses.....	-13.121	-14.926
b) Cobros de dividendos.....	1.415	1.269
c) Cobros de intereses.....	2.439	6.072
d) Cobros (pagos) por impuesto sobre beneficios.....	4.829	-6.548
e) Otros pagos (cobros).....	-1.574	-98
<b>FLUJOS DE EFECTIVO DE LAS ACTIVIDADES DE EXPLOTACIÓN.....</b>	<b>105.375</b>	<b>85.708</b>



Concepto	2014	2013
<b>Pagos por inversiones.....</b>	<b>-135.627</b>	<b>-95.399</b>
a) Empresas del grupo, neto de efectivo en sociedades consolidadas.....	-	-
b) Empresas multigrupo, neto de efectivo en sociedades consolidadas.....	-	-
c) Empresas asociadas.....	-	-626
d) Inmovilizado intangible.....	-3.207	-3.843
e) Inmovilizado material.....	-25.093	-56.093
f) Inversiones inmobiliarias.....	-29.447	-267
g) Otros activos financieros.....	-77.880	-34.570
h) Activos no corrientes mantenidos para venta.....	-	-
j) Unidad de negocio.....	-	-
i) Otros activos.....	-	-
<b>Cobros por desinversiones.....</b>	<b>19.508</b>	<b>25.224</b>
a) Empresas del grupo, neto de efectivo en sociedades consolidadas.....	-	-
b) Empresas multigrupo, neto de efectivo en sociedades consolidadas.....	-	-
c) Empresas asociadas.....	-	14.565
d) Inmovilizado intangible.....	-	-
e) Inmovilizado material.....	228	2.118
f) Inversiones inmobiliarias.....	-	-
g) Otros activos financieros.....	-	-
h) Activos no corrientes mantenidos para venta.....	-	-
j) Unidad de negocio.....	-	-
i) Otros activos.....	19.280	8.541
<b>FLUJOS DE EFECTIVO DE LAS ACTIVIDADES DE INVERSIÓN.....</b>	<b>-116.119</b>	<b>-70.175</b>

Concepto	2014	2013
<b>Cobros y pagos por instrumentos de patrimonio.....</b>	<b>619</b>	<b>4.937</b>
a) Emisión de instrumentos de patrimonio.....	-	-
b) Amortización de instrumentos de patrimonio.....	-	-
c) Adquisición de instrumentos de patrimonio propio y de la sociedad dominante.....	-	-
d) Enajenación de instrumentos de patrimonio propio y de la sociedad dominante.....	-	-
e) Adquisición de participaciones de socios externos.....	-	-
f) Venta de participaciones de socios externos.....	-	-
g) Subvenciones, donaciones y legados recibidos.....	619	4.937
<b>Cobros y pagos por instrumentos de pasivo financiero.....</b>	<b>-28.007</b>	<b>-20.083</b>
a) Emisión.....	3.922	4.646
1. Obligaciones y otros valores negociables.....	-	-
2. Deudas con entidades de crédito.....	-	-
4. Deudas con características especiales.....	-	-
5. Otras deudas.....	3.922	4.646
b) Devolución y amortización de.....	-31.929	-24.729
1. Obligaciones y otros valores negociables.....	-	-
2. Deudas con entidades de crédito.....	-23.245	-18.012
4. Deudas con características especiales.....	-8.684	-6.717
5. Otras deudas.....	-	-
<b>Pagos por dividendos y remuneraciones de otros instrumentos de patrimonio.....</b>	<b>-</b>	<b>-</b>
a) Dividendos.....	-	-
b) Remuneración de otros instrumentos de patrimonio.....	-	-
<b>FLUJOS DE EFECTIVO DE LAS ACTIVIDADES DE FINANCIACIÓN.....</b>	<b>-27.388</b>	<b>-15.146</b>
<b>Efecto de las variaciones de los tipos de cambio.....</b>	<b>-</b>	<b>-</b>
<b>AUMENTO/DISMINUCIÓN NETA DEL EFECTIVO O EQUIVALENTE.....</b>	<b>-38.132</b>	<b>387</b>
Efectivo o equivalentes al comienzo del ejercicio.....	52.007	51.620
Efectivo o equivalentes al final del ejercicio.....	13.875	52.007

Concepto	2014	2013
<b>Situación financiera</b>		
Tesorería o acid test (%):(Efectivo y otros activos líquidos equivalentes/ Pasivo corriente) x 100.....	14,83	60,70
Liquidez inmediata (%): ((Activo corriente - Existencias) / Pasivo corriente) x 100.....	381,35	329,43
Solvencia técnica (%): (Activo corriente / Pasivo corriente) x 100.....	381,57	329,67
Garantía o cobertura (%):(Activo/Pasivo) x 100.....	287,26	274,43
Cobertura del inmovilizado (%): (Recursos permanentes / Activo no corriente) x 100.....	113,02	109,36
Endeudamiento (%): (Pasivo / Patrimonio neto) x 100.....	53,40	57,33
Endeudamiento a largo plazo (%): (Pasivo no corriente / Patrimonio neto) x 100.....	47,38	51,68
Endeudamiento a corto plazo (%): (Pasivo corriente / Patrimonio neto) x 100.....	6,03	5,65
<b>Estructura</b>		
Gastos financieros sobre cifra de negocios (%): (Gastos financieros / Importe neto de la cifra de negocios) x 100.....	6,35	6,97
Inmovilizaciones materiales sobre activo (%): (Inmovilizado material e inversiones inmobiliarias/ Total activo) x 100.....	81,22	83,98
Fondos propios sobre pasivo y patrimonio neto (%): (Fondos propios / Total pasivo y patrimonio neto) x 100.....	51,13	49,31
<b>Rentabilidad</b>		
EBITDA sobre cifra de negocios (%): (EBITDA / Importe neto de la cifra de negocios) x 100.....	58,52	58,80
Rentabilidad económica (%): (Resultado antes de impuestos + Gastos financieros / Total activo) x 100.....	2,50	3,75
Rentabilidad financiera (%): (Resultado atribuido a la sdad dominante /Fondos propios) x 100.....	3,41	6,04
<b>Productividad</b>		
Inmovilizado material por empleado (Miles de euros): Inmovilizado material e inversiones inmobiliarias/ Plantilla media..	3.543,34	3.656,17
Cifra de negocios por empleado (Miles de euros): Importe neto de la cifra de negocios / Plantilla media.....	358,82	364,10
Beneficios por empleado (Miles de euros): Resultado atribuido a la sdad dominante / Plantilla media.....	76,11	129,75
Coste medio de personal (Miles de euros): Gastos de personal / Plantilla media.....	57,84	57,16



Plantilla media por categorías profesionales	2014			2013		
	Hombres	Mujeres	Total	Hombres	Mujeres	Total
Altos directivos.....	16	4	20	17	5	22
Otros directivos, técnicos y similares.....	107	57	164	108	55	163
Administrativos y auxiliares.....	100	84	184	110	81	191
Otro personal.....	125	53	178	149	23	172
<b>TOTAL.....</b>	<b>348</b>	<b>198</b>	<b>546</b>	<b>384</b>	<b>164</b>	<b>548</b>

Plantilla media por tipo de contrato	2014			2013		
	Hombres	Mujeres	Total	Hombres	Mujeres	Total
Personal fijo.....	303	178	481	340	144	484
Personal no fijo.....	45	20	65	44	20	64
<b>TOTAL.....</b>	<b>348</b>	<b>198</b>	<b>546</b>	<b>384</b>	<b>164</b>	<b>548</b>

GRUPO AUTORIDAD PORTUARIA  
DE CARTAGENA

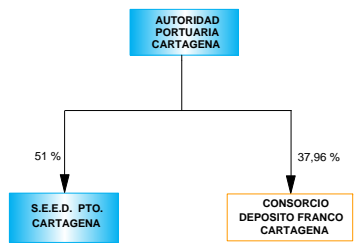
**GRUPO AUTORIDAD PORTUARIA DE CARTAGENA**



-  ENTIDADES ESTATALES POR INTEGRACIÓN GLOBAL
-  ENTIDADES PÚBLICAS TERRITORIALES POR PUESTA EN EQUIVALENCIA

## Empresas incluidas en el perímetro de consolidación ejercicios 2014 y 2013

Grupo/Entidad	Participación directa	Participación indirecta	Efectivo del grupo
<b>GRUPO AUTORIDAD PORTUARIA DE CARTAGENA</b>			
<b>INTEGRACIÓN GLOBAL</b>			
AUTORIDAD PORTUARIA DE CARTAGENA	100,00	-	100,00
SOCIEDAD ESTATAL DE ESTIBA Y DESESTIBA DEL PUERTO DE CARTAGENA, S.A.	51,00	-	51,00
<b>PUESTA EN EQUIVALENCIA</b>			
CONSORCIO DEPÓSITO FRANCO DE CARTAGENA (**)	37,96	-	37,96

(\*\*) Sociedad pública de ámbito autonómico, provincial o municipal

ACTIVO	2014		2013		Variación	
	Miles de euros	Porcentaje	Miles de euros	Porcentaje	Absoluta	Porcentual
<b>A) ACTIVO NO CORRIENTE.....</b>	<b>297.288</b>	<b>63,89</b>	<b>299.957</b>	<b>67,51</b>	<b>-2.669</b>	<b>-0,89</b>
Inmovilizado intangible.....	942	0,20	632	0,14	310	49,05
Inmovilizado material.....	262.073	56,33	257.074	57,86	4.999	1,95
Inversiones inmobiliarias.....	32.084	6,90	36.447	8,20	-4.363	-11,97
Inversiones en empresas del grupo y asociadas a largo plazo.....	47	0,01	47	0,01	-	-
Inversiones financieras a largo plazo.....	2.112	0,45	5.757	1,30	-3.645	-63,31
Activos por impuesto diferido.....	30	0,01	-	-	30	-
Deudores comerciales no corrientes.....	-	-	-	-	-	-
<b>B) ACTIVO CORRIENTE.....</b>	<b>167.990</b>	<b>36,11</b>	<b>144.341</b>	<b>32,49</b>	<b>23.649</b>	<b>16,38</b>
Activos no corrientes mantenidos para la venta.....	-	-	-	-	-	-
Existencias.....	-	-	-	-	-	-
Deudores comerciales y otras cuentas a cobrar.....	9.863	2,12	12.771	2,87	-2.908	-22,77
Inversiones en empresas del grupo y asociadas a corto plazo.....	-	-	-	-	-	-
Inversiones financieras a corto plazo.....	157.102	33,77	126.143	28,39	30.959	24,54
Periodificaciones a corto plazo.....	23	-	24	0,01	-1	-4,17
Efectivo y otros activos líquidos equivalentes.....	1.002	0,22	5.403	1,22	-4.401	-81,46
<b>TOTAL ACTIVO.....</b>	<b>465.278</b>	<b>100,00</b>	<b>444.298</b>	<b>100,00</b>	<b>20.980</b>	<b>4,72</b>

PATRIMONIO NETO Y PASIVO	2014		2013		Variación	
	Miles de euros	Porcentaje	Miles de euros	Porcentaje	Absoluta	Porcentual
<b>A) PATRIMONIO NETO.....</b>	<b>458.792</b>	<b>98,61</b>	<b>437.439</b>	<b>98,46</b>	<b>21.353</b>	<b>4,88</b>
<b>A-1) Fondos propios.....</b>	<b>379.401</b>	<b>81,54</b>	<b>355.630</b>	<b>80,04</b>	<b>23.771</b>	<b>6,68</b>
Capital o Patrimonio.....	116.912	25,13	116.912	26,31	-	-
Prima de emisión.....	-	-	-	-	-	-
Reservas.....	238.717	51,31	216.659	48,76	22.058	10,18
(Acc. y particip. en patrimonio propias y de sdad dominante)...	-	-	-	-	-	-
Otras aportaciones de socios.....	-	-	-	-	-	-
Resultado del ejercicio atribuido a la sociedad dominante.....	23.772	5,11	22.059	4,96	1.713	7,77
(Dividendo a cuenta).....	-	-	-	-	-	-
Otros instrumentos de patrimonio neto.....	-	-	-	-	-	-
<b>A-2) Ajustes por cambios de valor.....</b>	<b>-</b>	<b>-</b>	<b>-</b>	<b>-</b>	<b>-</b>	<b>-</b>
<b>A-3) Subvenciones, donaciones y legados recibidos.....</b>	<b>79.303</b>	<b>17,04</b>	<b>81.721</b>	<b>18,39</b>	<b>-2.418</b>	<b>-2,96</b>
<b>A-4) Socios externos.....</b>	<b>88</b>	<b>0,02</b>	<b>88</b>	<b>0,02</b>	<b>-</b>	<b>-</b>
<b>B) PASIVO NO CORRIENTE.....</b>	<b>3.050</b>	<b>0,66</b>	<b>2.919</b>	<b>0,66</b>	<b>131</b>	<b>4,49</b>
Provisiones a largo plazo.....	2.645	0,57	2.485	0,56	160	6,44
Deudas a largo plazo.....	405	0,09	434	0,10	-29	-6,68
Deudas con empresas del grupo y asociadas a largo plazo.....	-	-	-	-	-	-
Pasivos por impuesto diferido.....	-	-	-	-	-	-
Periodificaciones a largo plazo.....	-	-	-	-	-	-
Acreedores comerciales no corrientes.....	-	-	-	-	-	-
Deuda con características especiales a largo plazo.....	-	-	-	-	-	-
<b>C) PASIVO CORRIENTE.....</b>	<b>3.436</b>	<b>0,74</b>	<b>3.940</b>	<b>0,89</b>	<b>-504</b>	<b>-12,79</b>
Pasivos vinculados con activos no corrientes mant venta.....	-	-	-	-	-	-
Provisiones a corto plazo.....	-	-	-	-	-	-
Deudas a corto plazo.....	1.955	0,42	2.282	0,51	-327	-14,33
Deudas con empresas del grupo y asociadas a corto plazo.....	19	-	-	-	19	-
Acreedores comerciales y otras cuentas a pagar.....	1.462	0,31	1.658	0,37	-196	-11,82
Periodificaciones a corto plazo.....	-	-	-	-	-	-
Deuda con características especiales a corto plazo.....	-	-	-	-	-	-
<b>TOTAL PATRIMONIO NETO Y PASIVO.....</b>	<b>465.278</b>	<b>100,00</b>	<b>444.298</b>	<b>100,00</b>	<b>20.980</b>	<b>4,72</b>



Concepto	2014		2013		Variación	
	Miles de euros	Porcentaje	Miles de euros	Porcentaje	Absoluta	Porcentual
<b>A) OPERACIONES CONTINUADAS</b>						
Importe neto de la cifra de negocios.....	45.862	100,00	43.506	100,00	2.356	5,42
Variación de existencias de productos terminados y en curso de fabricación.....	-	-	-	-	-	-
Trabajos realizados por la empresa para su activo.....	-	-	-	-	-	-
Aprovisionamientos.....	-	-	-	-	-	-
Otros ingresos de explotación.....	772	1,68	698	1,60	74	10,60
Gastos de personal.....	-8.774	-19,13	-8.951	-20,57	177	1,98
Otros gastos de explotación.....	-7.516	-16,38	-8.200	-18,84	684	8,34
Amortización del inmovilizado.....	-11.134	-24,27	-10.746	-24,70	-388	-3,61
Imputación de subvenciones de inmovilizado no financiero y otras.....	2.706	5,90	2.607	5,99	99	3,80
Excesos de provisiones.....	38	0,08	14	0,03	24	171,43
Deterioro y resultado por enajenaciones del inmovilizado.....	-26	-0,05	-182	-0,41	156	85,71
Resultado por la pérdida de control de participaciones consolidadas.....	-	-	-	-	-	-
Diferencia negativa de combinaciones de negocio.....	-	-	-	-	-	-
Otros resultados.....	-32	-0,06	-	-	-32	-
<b>A.1) RESULTADO DE EXPLOTACIÓN.....</b>	<b>21.896</b>	<b>47,74</b>	<b>18.746</b>	<b>43,09</b>	<b>3.150</b>	<b>16,80</b>
Ingresos financieros.....	2.611	5,69	4.435	10,19	-1.824	-41,13
Gastos financieros.....	-125	-0,27	-90	-0,20	-35	-38,89
Variación de valor razonable en instrumentos financieros.....	-	-	-	-	-	-
Diferencias de cambio.....	-	-	-	-	-	-
Deterioro y resultado por enajenaciones de instrumentos financieros.....	-	-	-	-	-	-
Otros ingresos y gastos de carácter financiero.....	-	-	-	-	-	-
<b>A.2) RESULTADO FINANCIERO.....</b>	<b>2.486</b>	<b>5,42</b>	<b>4.345</b>	<b>9,99</b>	<b>-1.859</b>	<b>-42,79</b>
Participación en beneficios (pérdidas) de sociedades puestas en equivalencia.....	-	-	-10	-0,02	10	100,00
Deterioro y resultado por pérdida partic.puestas en equivalencia o control sociedad multigrupo.....	-	-	-	-	-	-
Diferencia negativa de consolidación de sociedades puestas en equivalencia.....	-	-	-	-	-	-
<b>A.3) RESULTADO ANTES DE IMPUESTOS.....</b>	<b>24.382</b>	<b>53,16</b>	<b>23.081</b>	<b>53,05</b>	<b>1.301</b>	<b>5,64</b>
Impuestos sobre beneficios.....	-610	-1,33	-1.022	-2,34	412	40,31
<b>A.4) RESULTADO DEL EJERCICIO PROCEDENTE DE OPERACIONES CONTINUADAS.....</b>	<b>23.772</b>	<b>51,83</b>	<b>22.059</b>	<b>50,70</b>	<b>1.713</b>	<b>7,77</b>
<b>B) OPERACIONES INTERRUMPIDAS</b>						
Resultado del ejercicio procedente de operaciones interrumpidas neto de impuestos.....	-	-	-	-	-	-
<b>A.5) RESULTADO CONSOLIDADO DEL EJERCICIO.....</b>	<b>23.772</b>	<b>51,83</b>	<b>22.059</b>	<b>50,70</b>	<b>1.713</b>	<b>7,77</b>
Resultado atribuido a la sociedad dominante.....	23.772	51,83	22.059	50,70	1.713	7,77
Resultado atribuido a socios externos.....	-	-	-	-	-	-

Concepto	2014		2013		Variación	
	Miles de euros	Porcentaje	Miles de euros	Porcentaje	Absoluta	Porcentual
Importe neto de la cifra de negocios.....	45.862	100,00	43.506	100,00	2.356	5,42
Variación de existencias de productos terminados y en curso de fabricación.....	-	-	-	-	-	-
Trabajos efectuados por la empresa para su activo.....	-	-	-	-	-	-
Aprovisionamientos.....	-	-	-	-	-	-
Otros ingresos de explotación.....	772	1,68	698	1,60	74	10,60
Gastos de personal.....	-8.774	-19,13	-8.951	-20,57	177	1,98
Otros gastos de explotación.....	-7.516	-16,38	-8.200	-18,84	684	8,34
<b>EBITDA.....</b>	<b>30.344</b>	<b>66,16</b>	<b>27.053</b>	<b>62,18</b>	<b>3.291</b>	<b>12,17</b>

Concepto	2014	2013
<b>A) Resultado consolidado del ejercicio.....</b>	<b>23.772</b>	<b>22.059</b>
<b>B) Total ingresos y gastos imputados directamente en el patrimonio neto consolidado..</b>	<b>583</b>	<b>1.597</b>
I. Por valoración de instrumentos financieros.....	-	-
II. Por coberturas de flujos de efectivo.....	-	-
III. Subvenciones, donaciones y legados recibidos.....	583	1.597
IV. Por ganancias y pérdidas actuariales y otros ajustes.....	-	-
V. Por activos no corrientes y pasivos vinculados, mantenidos para la venta.....	-	-
VI. Diferencia de conversión.....	-	-
VII. Efecto impositivo.....	-	-
<b>C) Total transferencias a la cuenta de pérdidas y ganancias consolidada.....</b>	<b>-3.002</b>	<b>1.597</b>
VIII. Por valoración de instrumentos financieros.....	-	-
IX. Por coberturas de flujos de efectivo.....	-	-
X. Subvenciones, donaciones y legados recibidos.....	-3.002	-2.939
XI. Por activos no corrientes y pasivos vinculados, mantenidos para la venta.....	-	-
XII. Diferencia de conversión.....	-	-
XIII. Efecto impositivo.....	-	-
<b>TOTAL DE INGRESOS Y GASTOS CONSOLIDADOS RECONOCIDOS.....</b>	<b>21.353</b>	<b>20.717</b>
<b>Total de ingresos y gastos atribuidos a la entidad dominante.....</b>	<b>21.353</b>	<b>20.717</b>
<b>Total de ingresos y gastos atribuidos a socios externos.....</b>	<b>-</b>	<b>-</b>

Concepto	Capital	Prima de emisión, reservas y rdos ejerc. anteriores	(Patrimonio propio y de la sociedad dominante)	Otras aportaciones de socios	Rdo. ejercicio atribuido a la soc. dominante	(Dividendo a cuenta)	Otros instrumentos de patrimonio neto	Ajustes por cambios de valor	Subvenciones, donaciones y legados recibidos	Socios externos	Total
<b>SALDO AJUSTADO, INICIO DEL AÑO ANTERIOR.....</b>	<b>116.912</b>	<b>188.392</b>	-	-	<b>28.103</b>	-	-	-	<b>83.064</b>	<b>88</b>	<b>416.559</b>
I. Total ingresos y gastos consolidados reconocidos.....	-	-	-	-	22.059	-	-	-	-1.342	-	20.717
II. Operaciones con socios o propietarios.....	-	-	-	-	-	-	-	-	-	-	-
1. Aumentos (reducciones) de capital.	-	-	-	-	-	-	-	-	-	-	-
2. Operaciones con socios o propietarios.....	-	-	-	-	-	-	-	-	-	-	-
III. Otras variaciones del patrimonio neto.....	-	28.266	-	-	-28.103	-	-	-	-	-	163
<b>SALDO, FINAL DEL AÑO ANTERIOR</b>	<b>116.912</b>	<b>216.658</b>	-	-	<b>22.059</b>	-	-	-	<b>81.722</b>	<b>88</b>	<b>437.439</b>
I. Ajustes por cambios de criterio del ejercicio anterior.....	-	-	-	-	-	-	-	-	-	-	-
II. Ajustes por errores del ejercicio anterior.....	-	-	-	-	-	-	-	-	-	-	-
<b>SALDO AJUSTADO, INICIO DEL AÑO.....</b>	<b>116.912</b>	<b>216.658</b>	-	-	<b>22.059</b>	-	-	-	<b>81.722</b>	<b>88</b>	<b>437.439</b>
I. Total ingresos y gastos consolidados reconocidos.....	-	-	-	-	23.772	-	-	-	-2.419	-	21.353
II. Operaciones con socios o propietarios.....	-	-	-	-	-	-	-	-	-	-	-
1. Aumentos (reducciones) de capital.	-	-	-	-	-	-	-	-	-	-	-
2. Operaciones con socios o propietarios.....	-	-	-	-	-	-	-	-	-	-	-
III. Otras variaciones del patrimonio neto.....	-	22.059	-	-	-22.059	-	-	-	-	-	-
<b>SALDO, FINAL DEL AÑO.....</b>	<b>116.912</b>	<b>238.717</b>	-	-	<b>23.772</b>	-	-	-	<b>79.303</b>	<b>88</b>	<b>458.792</b>

Concepto	2014	2013
<b>Resultado del ejercicio antes de impuestos.....</b>	<b>24.382</b>	<b>23.081</b>
<b>Ajustes del resultado.....</b>	<b>5.758</b>	<b>3.957</b>
a) Amortización del inmovilizado.....	11.135	10.747
b) Correcciones valorativas por deterioro.....	-	183
c) Variación de provisiones.....	85	302
d) Imputación de subvenciones.....	-2.764	-2.664
e) Resultados por bajas y enajenaciones del inmovilizado.....	26	10
f) Resultados por bajas y enajenaciones de instrumentos financieros.....	-	-
g) Ingresos financieros.....	-2.611	-4.435
h) Gastos financieros.....	125	90
i) Diferencias de cambio.....	-	-
j) Variación de valor razonable en instrumentos financieros.....	-	-
k) Otros ingresos y gastos.....	-237	-275
l) Participación en beneficios (pérdidas) de sociedades puestas en equivalencia neto de dividendos.....	-	-
<b>Cambios en el capital corriente.....</b>	<b>-1.264</b>	<b>1.020</b>
a) Existencias.....	-	-
b) Deudores y otras cuentas a cobrar.....	-1.445	1.292
c) Otros activos corrientes.....	-	-5
d) Acreedores y otras cuentas a pagar.....	108	-225
e) Otros pasivos corrientes.....	124	18
f) Otros activos y pasivos no corrientes.....	-51	-60
<b>Otros flujos de efectivo de las actividades de explotación.....</b>	<b>2.584</b>	<b>3.610</b>
a) Pagos de intereses.....	-347	-7
b) Cobros de dividendos.....	-	-
c) Cobros de intereses.....	3.573	4.639
d) Cobros (pagos) por impuesto sobre beneficios.....	-640	-1.022
e) Otros pagos (cobros).....	-3	-
<b>FLUJOS DE EFECTIVO DE LAS ACTIVIDADES DE EXPLOTACIÓN.....</b>	<b>31.460</b>	<b>31.668</b>

Concepto	2014	2013
<b>Pagos por inversiones.....</b>	<b>-40.877</b>	<b>-28.367</b>
a) Empresas del grupo, neto de efectivo en sociedades consolidadas.....	-	-
b) Empresas multigrupo, neto de efectivo en sociedades consolidadas.....	-	-
c) Empresas asociadas.....	-	-
d) Inmovilizado intangible.....	-687	-331
e) Inmovilizado material.....	-12.181	-14.385
f) Inversiones inmobiliarias.....	-19	-
g) Otros activos financieros.....	-27.990	-13.651
h) Activos no corrientes mantenidos para venta.....	-	-
j) Unidad de negocio.....	-	-
i) Otros activos.....	-	-
<b>Cobros por desinversiones.....</b>	<b>813</b>	<b>1.087</b>
a) Empresas del grupo, neto de efectivo en sociedades consolidadas.....	-	-
b) Empresas multigrupo, neto de efectivo en sociedades consolidadas.....	-	-
c) Empresas asociadas.....	-	-
d) Inmovilizado intangible.....	-	-
e) Inmovilizado material.....	44	527
f) Inversiones inmobiliarias.....	-	-
g) Otros activos financieros.....	-	-
h) Activos no corrientes mantenidos para venta.....	1	1
j) Unidad de negocio.....	-	-
i) Otros activos.....	768	559
<b>FLUJOS DE EFECTIVO DE LAS ACTIVIDADES DE INVERSIÓN.....</b>	<b>-40.065</b>	<b>-27.280</b>

Concepto	2014	2013
<b>Cobros y pagos por instrumentos de patrimonio.....</b>	<b>4.203</b>	-
a) Emisión de instrumentos de patrimonio.....	-	-
b) Amortización de instrumentos de patrimonio.....	-	-
c) Adquisición de instrumentos de patrimonio propio y de la sociedad dominante.....	-	-
d) Enajenación de instrumentos de patrimonio propio y de la sociedad dominante.....	-	-
e) Adquisición de participaciones de socios externos.....	-	-
f) Venta de participaciones de socios externos.....	-	-
g) Subvenciones, donaciones y legados recibidos.....	4.203	-
<b>Cobros y pagos por instrumentos de pasivo financiero.....</b>	-	-
a) Emisión.....	-	-
1. Obligaciones y otros valores negociables.....	-	-
2. Deudas con entidades de crédito.....	-	-
4. Deudas con características especiales.....	-	-
5. Otras deudas.....	-	-
b) Devolución y amortización de.....	-	-
1. Obligaciones y otros valores negociables.....	-	-
2. Deudas con entidades de crédito.....	-	-
4. Deudas con características especiales.....	-	-
5. Otras deudas.....	-	-
<b>Pagos por dividendos y remuneraciones de otros instrumentos de patrimonio.....</b>	-	-
a) Dividendos.....	-	-
b) Remuneración de otros instrumentos de patrimonio.....	-	-
<b>FLUJOS DE EFECTIVO DE LAS ACTIVIDADES DE FINANCIACIÓN.....</b>	<b>4.203</b>	-
<b>Efecto de las variaciones de los tipos de cambio.....</b>	-	-
<b>AUMENTO/DISMINUCIÓN NETA DEL EFECTIVO O EQUIVALENTE.....</b>	<b>-4.402</b>	<b>4.388</b>
Efectivo o equivalentes al comienzo del ejercicio.....	5.403	1.016
Efectivo o equivalentes al final del ejercicio.....	1.002	5.403

Concepto	2014	2013
<b>Situación financiera</b>		
Tesorería o acid test (%):(Efectivo y otros activos líquidos equivalentes/ Pasivo corriente) x 100.....	29,16	137,13
Liquidez inmediata (%): ((Activo corriente - Existencias) / Pasivo corriente) x 100.....	4.889,12	3.663,48
Solvencia técnica (%): (Activo corriente / Pasivo corriente) x 100.....	4.889,12	3.663,48
Garantía o cobertura (%):(Activo/Pasivo) x 100.....	7.173,57	6.477,59
Cobertura del inmovilizado (%): (Recursos permanentes / Activo no corriente) x 100.....	155,35	146,81
Endeudamiento (%): (Pasivo / Patrimonio neto) x 100.....	1,41	1,57
Endeudamiento a largo plazo (%): (Pasivo no corriente / Patrimonio neto) x 100.....	0,67	0,67
Endeudamiento a corto plazo (%): (Pasivo corriente / Patrimonio neto) x 100.....	0,75	0,90
<b>Estructura</b>		
Gastos financieros sobre cifra de negocios (%): (Gastos financieros / Importe neto de la cifra de negocios) x 100.....	0,27	0,21
Inmovilizaciones materiales sobre activo (%): (Inmovilizado material e inversiones inmobiliarias/ Total activo) x 100.....	63,22	66,06
Fondos propios sobre pasivo y patrimonio neto (%): (Fondos propios / Total pasivo y patrimonio neto) x 100.....	81,54	80,04
<b>Rentabilidad</b>		
EBITDA sobre cifra de negocios (%): (EBITDA / Importe neto de la cifra de negocios) x 100.....	66,16	62,18
Rentabilidad económica (%): (Resultado antes de impuestos + Gastos financieros / Total activo) x 100.....	5,27	5,22
Rentabilidad financiera (%): (Resultado atribuido a la sdad dominante /Fondos propios) x 100.....	6,27	6,20
<b>Productividad</b>		
Inmovilizado material por empleado (Miles de euros): Inmovilizado material e inversiones inmobiliarias/ Plantilla media..	1.493,18	1.445,92
Cifra de negocios por empleado (Miles de euros): Importe neto de la cifra de negocios / Plantilla media.....	232,80	214,32
Beneficios por empleado (Miles de euros): Resultado atribuido a la sdad dominante / Plantilla media.....	120,67	108,67
Coste medio de personal (Miles de euros): Gastos de personal / Plantilla media.....	44,54	44,09



Plantilla media por categorías profesionales	2014			2013		
	Hombres	Mujeres	Total	Hombres	Mujeres	Total
Altos directivos.....	2	-	2	2	1	3
Otros directivos, técnicos y similares.....	14	7	21	14	4	18
Administrativos y auxiliares.....	46	20	66	45	20	65
Otro personal.....	107	1	108	116	1	117
<b>TOTAL.....</b>	<b>169</b>	<b>28</b>	<b>197</b>	<b>177</b>	<b>26</b>	<b>203</b>

Plantilla media por tipo de contrato	2014			2013		
	Hombres	Mujeres	Total	Hombres	Mujeres	Total
Personal fijo.....	155	23	178	163	23	186
Personal no fijo.....	14	5	19	14	3	17
<b>TOTAL.....</b>	<b>169</b>	<b>28</b>	<b>197</b>	<b>177</b>	<b>26</b>	<b>203</b>

GRUPO AUTORIDAD PORTUARIA  
DE GIJÓN

# GRUPO AUTORIDAD PORTUARIA DE GIJÓN

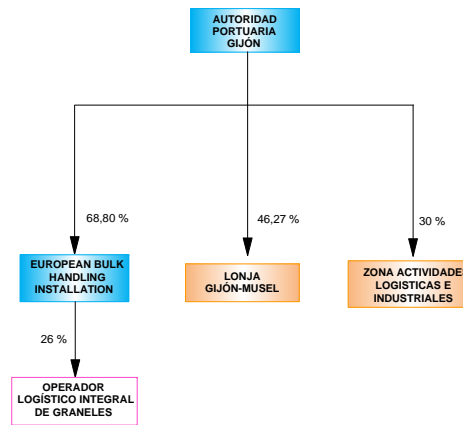

 ENTIDADES ESTATALES POR INTEGRACIÓN GLOBAL

 ENTIDADES PÚBLICAS NO CONTROLADAS MAYORITARIAMENTE POR NINGUNA ADMÓN. POR PUESTA EN EQUIVALENCIA

 ENTIDADES PRIVADAS POR PUESTA EN EQUIVALENCIA

## Empresas incluidas en el perímetro de consolidación ejercicios 2014 y 2013

Grupo/Entidad	Participación directa	Participación indirecta	Efectivo del grupo
<b>GRUPO AUTORIDAD PORTUARIA DE GIJÓN</b>			
<b>INTEGRACIÓN GLOBAL</b>			
AUTORIDAD PORTUARIA DE GIJON	100,00	-	100,00
EUROPEAN BULK HANDLING INSTALLATION, S.A.	68,80	-	68,80
<b>PUESTA EN EQUIVALENCIA</b>			
LONJA GIJON-MUSEL, S.A. (*)	46,27	-	46,27
OPERADOR LOGISTICO INTEGRAL DE GRANELES,SA (***)	-	26,00	17,89
ZONA DE ACTIVIDADES LOGÍSTICAS E INDUSTRIALES DE ASTURIAS, S.A (*)	30,00	-	30,00

(\*) Entidades controladas por el Sector Público sin que ninguna Administración ostente posición mayoritaria

(\*\*\*) Sociedad privada

ACTIVO	2014		2013		Variación	
	Miles de euros	Porcentaje	Miles de euros	Porcentaje	Absoluta	Porcentual
<b>A) ACTIVO NO CORRIENTE.....</b>	<b>1.023.567</b>	<b>98,26</b>	<b>989.072</b>	<b>93,47</b>	<b>34.495</b>	<b>3,49</b>
Inmovilizado intangible.....	9.348	0,90	523	0,05	8.825	1.687,38
Inmovilizado material.....	798.783	76,68	820.997	77,59	-22.214	-2,71
Inversiones inmobiliarias.....	160.822	15,44	161.082	15,22	-260	-0,16
Inversiones en empresas del grupo y asociadas a largo plazo.....	154	0,01	-52	-	206	-396,15
Inversiones financieras a largo plazo.....	49.747	4,78	623	0,06	49.124	7.885,07
Activos por impuesto diferido.....	4.713	0,45	5.899	0,56	-1.186	-20,11
Deudores comerciales no corrientes.....	-	-	-	-	-	-
<b>B) ACTIVO CORRIENTE.....</b>	<b>18.137</b>	<b>1,74</b>	<b>69.115</b>	<b>6,53</b>	<b>-50.978</b>	<b>-73,76</b>
Activos no corrientes mantenidos para la venta.....	-	-	-	-	-	-
Existencias.....	2.256	0,22	2.411	0,23	-155	-6,43
Deudores comerciales y otras cuentas a cobrar.....	13.587	1,30	57.362	5,42	-43.775	-76,31
Inversiones en empresas del grupo y asociadas a corto plazo.....	-	-	-	-	-	-
Inversiones financieras a corto plazo.....	867	0,08	528	0,05	339	64,21
Periodificaciones a corto plazo.....	6	-	6	-	-	-
Efectivo y otros activos líquidos equivalentes.....	1.421	0,14	8.808	0,83	-7.387	-83,87
<b>TOTAL ACTIVO.....</b>	<b>1.041.704</b>	<b>100,00</b>	<b>1.058.187</b>	<b>100,00</b>	<b>-16.483</b>	<b>-1,56</b>

PATRIMONIO NETO Y PASIVO	2014		2013		Variación	
	Miles de euros	Porcentaje	Miles de euros	Porcentaje	Absoluta	Porcentual
<b>A) PATRIMONIO NETO.....</b>	<b>566.584</b>	<b>54,39</b>	<b>572.921</b>	<b>54,14</b>	<b>-6.337</b>	<b>-1,11</b>
<b>A-1) Fondos propios.....</b>	<b>315.188</b>	<b>30,26</b>	<b>318.615</b>	<b>30,11</b>	<b>-3.427</b>	<b>-1,08</b>
Capital o Patrimonio.....	224.671	21,57	224.671	21,23	-	-
Prima de emisión.....	-	-	-	-	-	-
Reservas.....	95.563	9,17	98.118	9,27	-2.555	-2,60
(Acc. y particip. en patrimonio propias y de sdad dominante)...	-	-	-	-	-	-
Otras aportaciones de socios.....	-	-	-	-	-	-
Resultado del ejercicio atribuido a la sociedad dominante.....	-5.046	-0,48	-4.174	-0,39	-872	-20,89
(Dividendo a cuenta).....	-	-	-	-	-	-
Otros instrumentos de patrimonio neto.....	-	-	-	-	-	-
<b>A-2) Ajustes por cambios de valor.....</b>	<b>-</b>	<b>-</b>	<b>-136</b>	<b>-0,01</b>	<b>136</b>	<b>100,00</b>
<b>A-3) Subvenciones, donaciones y legados recibidos.....</b>	<b>249.005</b>	<b>23,90</b>	<b>252.974</b>	<b>23,91</b>	<b>-3.969</b>	<b>-1,57</b>
<b>A-4) Socios externos.....</b>	<b>2.391</b>	<b>0,23</b>	<b>1.468</b>	<b>0,14</b>	<b>923</b>	<b>62,88</b>
<b>B) PASIVO NO CORRIENTE.....</b>	<b>445.618</b>	<b>42,78</b>	<b>455.755</b>	<b>43,07</b>	<b>-10.137</b>	<b>-2,22</b>
Provisiones a largo plazo.....	1.295	0,12	2.434	0,23	-1.139	-46,80
Deudas a largo plazo.....	226.914	21,78	235.514	22,26	-8.600	-3,65
Deudas con empresas del grupo y asociadas a largo plazo.....	214.556	20,60	214.535	20,27	21	0,01
Pasivos por impuesto diferido.....	-	-	-	-	-	-
Periodificaciones a largo plazo.....	2.853	0,27	3.272	0,31	-419	-12,81
Acreedores comerciales no corrientes.....	-	-	-	-	-	-
Deuda con características especiales a largo plazo.....	-	-	-	-	-	-
<b>C) PASIVO CORRIENTE.....</b>	<b>29.502</b>	<b>2,83</b>	<b>29.511</b>	<b>2,79</b>	<b>-9</b>	<b>-0,03</b>
Pasivos vinculados con activos no corrientes mant venta.....	-	-	-	-	-	-
Provisiones a corto plazo.....	-	-	-	-	-	-
Deudas a corto plazo.....	23.155	2,22	23.768	2,25	-613	-2,58
Deudas con empresas del grupo y asociadas a corto plazo.....	125	0,01	10	-	115	1.150,00
Acreedores comerciales y otras cuentas a pagar.....	6.222	0,60	5.733	0,54	489	8,53
Periodificaciones a corto plazo.....	-	-	-	-	-	-
Deuda con características especiales a corto plazo.....	-	-	-	-	-	-
<b>TOTAL PATRIMONIO NETO Y PASIVO.....</b>	<b>1.041.704</b>	<b>100,00</b>	<b>1.058.187</b>	<b>100,00</b>	<b>-16.483</b>	<b>-1,56</b>

Concepto	2014		2013		Variación	
	Miles de euros	Porcentaje	Miles de euros	Porcentaje	Absoluta	Porcentual
<b>A) OPERACIONES CONTINUADAS</b>						
Importe neto de la cifra de negocios.....	66.175	100,00	62.445	100,00	3.730	5,97
Variación de existencias de productos terminados y en curso de fabricación.....	-	-	-	-	-	-
Trabajos realizados por la empresa para su activo.....	-	-	-	-	-	-
Aprovisionamientos.....	-3.847	-5,81	-4.108	-6,57	261	6,35
Otros ingresos de explotación.....	1.913	2,89	1.762	2,82	151	8,57
Gastos de personal.....	-16.632	-25,13	-16.821	-26,93	189	1,12
Otros gastos de explotación.....	-14.076	-21,27	-12.860	-20,59	-1.216	-9,46
Amortización del inmovilizado.....	-25.059	-37,86	-24.494	-39,22	-565	-2,31
Imputación de subvenciones de inmovilizado no financiero y otras.....	5.081	7,68	5.076	8,13	5	0,10
Excesos de provisiones.....	128	0,19	82	0,13	46	56,10
Deterioro y resultado por enajenaciones del inmovilizado.....	-530	-0,80	-17	-0,02	-513	-3.017,65
Resultado por la pérdida de control de participaciones consolidadas.....	-	-	-	-	-	-
Diferencia negativa de combinaciones de negocio.....	-	-	-	-	-	-
Otros resultados.....	-44	-0,06	-44	-0,07	-	-
<b>A.1) RESULTADO DE EXPLOTACIÓN.....</b>	<b>13.109</b>	<b>19,81</b>	<b>11.021</b>	<b>17,65</b>	<b>2.088</b>	<b>18,95</b>
Ingresos financieros.....	576	0,87	802	1,28	-226	-28,18
Gastos financieros.....	-14.474	-21,87	-15.616	-25,00	1.142	7,31
Variación de valor razonable en instrumentos financieros.....	-4	-	-	-	-4	-
Diferencias de cambio.....	-	-	-	-	-	-
Deterioro y resultado por enajenaciones de instrumentos financieros.....	-44	-0,06	1.183	1,89	-1.227	-103,72
Otros ingresos y gastos de caracter financiero.....	-	-	-	-	-	-
<b>A.2) RESULTADO FINANCIERO.....</b>	<b>-13.946</b>	<b>-21,07</b>	<b>-13.631</b>	<b>-21,82</b>	<b>-315</b>	<b>-2,31</b>
Participación en beneficios (pérdidas) de sociedades puestas en equivalencia.....	-1.323	-1,99	-1.151	-1,84	-172	-14,94
Deterioro y resultado por pérdida partic.puestas en equivalencia o control sociedad multigrupo.....	-	-	-	-	-	-
Diferencia negativa de consolidación de sociedades puestas en equivalencia.....	-	-	-	-	-	-
<b>A.3) RESULTADO ANTES DE IMPUESTOS.....</b>	<b>-2.160</b>	<b>-3,26</b>	<b>-3.761</b>	<b>-6,02</b>	<b>1.601</b>	<b>42,57</b>
Impuestos sobre beneficios.....	-1.962	-2,96	-536	-0,85	-1.426	-266,05
<b>A.4) RESULTADO DEL EJERCICIO PROCEDENTE DE OPERACIONES CONTINUADAS.....</b>	<b>-4.122</b>	<b>-6,22</b>	<b>-4.297</b>	<b>-6,88</b>	<b>175</b>	<b>4,07</b>
<b>B) OPERACIONES INTERRUMPIDAS</b>						
Resultado del ejercicio procedente de operaciones interrumpidas neto de impuestos.....	-	-	-	-	-	-
<b>A.5) RESULTADO CONSOLIDADO DEL EJERCICIO.....</b>	<b>-4.122</b>	<b>-6,22</b>	<b>-4.297</b>	<b>-6,88</b>	<b>175</b>	<b>4,07</b>
Resultado atribuido a la sociedad dominante.....	-5.046	-7,62	-4.174	-6,68	-872	-20,89
Resultado atribuido a socios externos.....	924	1,40	-123	-0,19	1.047	851,22

Concepto	2014		2013		Variación	
	Miles de euros	Porcentaje	Miles de euros	Porcentaje	Absoluta	Porcentual
Importe neto de la cifra de negocios.....	66.175	100,00	62.445	100,00	3.730	5,97
Variación de existencias de productos terminados y en curso de fabricación.....	-	-	-	-	-	-
Trabajos efectuados por la empresa para su activo.....	-	-	-	-	-	-
Aprovisionamientos.....	-3.847	-5,81	-4.108	-6,57	261	6,35
Otros ingresos de explotación.....	1.913	2,89	1.762	2,82	151	8,57
Gastos de personal.....	-16.632	-25,13	-16.821	-26,93	189	1,12
Otros gastos de explotación.....	-14.076	-21,27	-12.860	-20,59	-1.216	-9,46
<b>EBITDA.....</b>	<b>33.533</b>	<b>50,67</b>	<b>30.418</b>	<b>48,71</b>	<b>3.115</b>	<b>10,24</b>

Concepto	2014	2013
<b>A) Resultado consolidado del ejercicio.....</b>	<b>-4.122</b>	<b>-4.297</b>
<b>B) Total ingresos y gastos imputados directamente en el patrimonio neto consolidado..</b>	<b>1.432</b>	<b>235</b>
I. Por valoración de instrumentos financieros.....	-	-
II. Por coberturas de flujos de efectivo.....	182	-107
III. Subvenciones, donaciones y legados recibidos.....	1.296	316
IV. Por ganancias y pérdidas actuariales y otros ajustes.....	-	-
V. Por activos no corrientes y pasivos vinculados, mantenidos para la venta.....	-	-
VI. Diferencia de conversión.....	-	-
VII. Efecto impositivo.....	-46	26
<b>C) Total transferencias a la cuenta de pérdidas y ganancias consolidada.....</b>	<b>-5.267</b>	<b>235</b>
VIII. Por valoración de instrumentos financieros.....	-	-
IX. Por coberturas de flujos de efectivo.....	-	472
X. Subvenciones, donaciones y legados recibidos.....	-5.276	-5.269
XI. Por activos no corrientes y pasivos vinculados, mantenidos para la venta.....	-	-
XII. Diferencia de conversión.....	-	-
XIII. Efecto impositivo.....	9	-109
<b>TOTAL DE INGRESOS Y GASTOS CONSOLIDADOS RECONOCIDOS.....</b>	<b>-7.957</b>	<b>-8.968</b>
<b>Total de ingresos y gastos atribuidos a la entidad dominante.....</b>	<b>-8.880</b>	<b>-8.844</b>
<b>Total de ingresos y gastos atribuidos a socios externos.....</b>	<b>923</b>	<b>-124</b>



Concepto	Capital	Prima de emisión, reservas y rdos ejerc. anteriores	(Patrimonio propio y de la sociedad dominante)	Otras aportaciones de socios	Rdo. ejercicio atribuido a la soc. dominante	(Dividendo a cuenta)	Otros instrumentos de patrimonio neto	Ajustes por cambios de valor	Subvenciones, donaciones y legados recibidos	Socios externos	Total
<b>SALDO AJUSTADO, INICIO DEL AÑO ANTERIOR.....</b>	<b>224.671</b>	<b>102.463</b>	-	-	<b>-2.504</b>	-	-	<b>-409</b>	<b>257.916</b>	<b>1.592</b>	<b>583.729</b>
I. Total ingresos y gastos consolidados reconocidos.....	-	-	-	-	-4.174	-	-	273	-4.943	-124	-8.968
II. Operaciones con socios o propietarios.....	-	-1.353	-	-	-	-	-	-	-	-	-1.353
1. Aumentos (reducciones) de capital.	-	-	-	-	-	-	-	-	-	-	-
2. Operaciones con socios o propietarios.....	-	-1.353	-	-	-	-	-	-	-	-	-1.353
III. Otras variaciones del patrimonio neto.....	-	-2.632	-	-	2.504	-	-	-	-	-	-128
<b>SALDO, FINAL DEL AÑO ANTERIOR</b>	<b>224.671</b>	<b>98.478</b>	-	-	<b>-4.174</b>	-	-	<b>-136</b>	<b>252.973</b>	<b>1.468</b>	<b>573.280</b>
I. Ajustes por cambios de criterio del ejercicio anterior.....	-	-	-	-	-	-	-	-	-	-	-
II. Ajustes por errores del ejercicio anterior.....	-	-358	-	-	-	-	-	-	-	-	-358
<b>SALDO AJUSTADO, INICIO DEL AÑO.....</b>	<b>224.671</b>	<b>98.120</b>	-	-	<b>-4.174</b>	-	-	<b>-136</b>	<b>252.973</b>	<b>1.468</b>	<b>572.922</b>
I. Total ingresos y gastos consolidados reconocidos.....	-	-	-	-	-5.046	-	-	136	-3.970	923	-7.957
II. Operaciones con socios o propietarios.....	-	1.617	-	-	-	-	-	-	-	-	1.617
1. Aumentos (reducciones) de capital.	-	-	-	-	-	-	-	-	-	-	-
2. Operaciones con socios o propietarios.....	-	1.617	-	-	-	-	-	-	-	-	1.617
III. Otras variaciones del patrimonio neto.....	-	-4.174	-	-	4.174	-	-	-	2	-	2
<b>SALDO, FINAL DEL AÑO.....</b>	<b>224.671</b>	<b>95.563</b>	-	-	<b>-5.046</b>	-	-	-	<b>249.005</b>	<b>2.391</b>	<b>566.584</b>

Concepto	2014	2013
<b>Resultado del ejercicio antes de impuestos.....</b>	<b>-2.160</b>	<b>-3.761</b>
<b>Ajustes del resultado.....</b>	<b>36.301</b>	<b>34.024</b>
a) Amortización del inmovilizado.....	25.059	24.494
b) Correcciones valorativas por deterioro.....	4	-1.223
c) Variación de provisiones.....	587	-89
d) Imputación de subvenciones.....	-5.081	-5.076
e) Resultados por bajas y enajenaciones del inmovilizado.....	571	58
f) Resultados por bajas y enajenaciones de instrumentos financieros.....	-	-
g) Ingresos financieros.....	-576	-802
h) Gastos financieros.....	14.474	15.616
i) Diferencias de cambio.....	-	-
j) Variación de valor razonable en instrumentos financieros.....	4	-
k) Otros ingresos y gastos.....	91	-103
l) Participación en beneficios (pérdidas) de sociedades puestas en equivalencia neto de dividendos.....	1.168	1.150
<b>Cambios en el capital corriente.....</b>	<b>-5.364</b>	<b>1.183</b>
a) Existencias.....	154	-144
b) Deudores y otras cuentas a cobrar.....	-4.924	5.390
c) Otros activos corrientes.....	-2	5
d) Acreedores y otras cuentas a pagar.....	578	-2.780
e) Otros pasivos corrientes.....	-1.099	-1.269
f) Otros activos y pasivos no corrientes.....	-72	-19
<b>Otros flujos de efectivo de las actividades de explotación.....</b>	<b>-16.025</b>	<b>-16.485</b>
a) Pagos de intereses.....	-14.321	-15.379
b) Cobros de dividendos.....	-	-
c) Cobros de intereses.....	727	600
d) Cobros (pagos) por impuesto sobre beneficios.....	-695	-222
e) Otros pagos (cobros).....	-1.736	-1.485
<b>FLUJOS DE EFECTIVO DE LAS ACTIVIDADES DE EXPLOTACIÓN.....</b>	<b>12.751</b>	<b>14.961</b>

Concepto	2014	2013
<b>Pagos por inversiones.....</b>	<b>-3.219</b>	<b>-3.046</b>
a) Empresas del grupo, neto de efectivo en sociedades consolidadas.....	-	-
b) Empresas multigrupo, neto de efectivo en sociedades consolidadas.....	-	-
c) Empresas asociadas.....	-	-
d) Inmovilizado intangible.....	-2.267	-171
e) Inmovilizado material.....	-531	-2.813
f) Inversiones inmobiliarias.....	-12	-59
g) Otros activos financieros.....	-400	-4
h) Activos no corrientes mantenidos para venta.....	-	-
j) Unidad de negocio.....	-	-
i) Otros activos.....	-9	-
<b>Cobros por desinversiones.....</b>	<b>280</b>	<b>312</b>
a) Empresas del grupo, neto de efectivo en sociedades consolidadas.....	-	102
b) Empresas multigrupo, neto de efectivo en sociedades consolidadas.....	-	-
c) Empresas asociadas.....	-	-
d) Inmovilizado intangible.....	-	-
e) Inmovilizado material.....	49	173
f) Inversiones inmobiliarias.....	-	-
g) Otros activos financieros.....	231	-
h) Activos no corrientes mantenidos para venta.....	-	-
j) Unidad de negocio.....	-	-
i) Otros activos.....	-	37
<b>FLUJOS DE EFECTIVO DE LAS ACTIVIDADES DE INVERSIÓN.....</b>	<b>-2.939</b>	<b>-2.734</b>

Concepto	2014	2013
<b>Cobros y pagos por instrumentos de patrimonio.....</b>	<b>318</b>	-
a) Emisión de instrumentos de patrimonio.....	-	-
b) Amortización de instrumentos de patrimonio.....	-	-
c) Adquisición de instrumentos de patrimonio propio y de la sociedad dominante.....	-	-
d) Enajenación de instrumentos de patrimonio propio y de la sociedad dominante.....	-	-
e) Adquisición de participaciones de socios externos.....	-	-
f) Venta de participaciones de socios externos.....	-	-
g) Subvenciones, donaciones y legados recibidos.....	318	-
<b>Cobros y pagos por instrumentos de pasivo financiero.....</b>	<b>-17.517</b>	<b>-17.766</b>
a) Emisión.....	2.426	7.381
1. Obligaciones y otros valores negociables.....	-	-
2. Deudas con entidades de crédito.....	2.426	7.381
4. Deudas con características especiales.....	-	-
5. Otras deudas.....	-	-
b) Devolución y amortización de.....	-19.943	-25.147
1. Obligaciones y otros valores negociables.....	-	-
2. Deudas con entidades de crédito.....	-18.574	-24.764
4. Deudas con características especiales.....	-	-
5. Otras deudas.....	-1.369	-383
<b>Pagos por dividendos y remuneraciones de otros instrumentos de patrimonio.....</b>	<b>-</b>	<b>-</b>
a) Dividendos.....	-	-
b) Remuneración de otros instrumentos de patrimonio.....	-	-
<b>FLUJOS DE EFECTIVO DE LAS ACTIVIDADES DE FINANCIACIÓN.....</b>	<b>-17.200</b>	<b>-17.766</b>
<b>Efecto de las variaciones de los tipos de cambio.....</b>	<b>-</b>	<b>-</b>
<b>AUMENTO/DISMINUCIÓN NETA DEL EFECTIVO O EQUIVALENTE.....</b>	<b>-7.387</b>	<b>-5.539</b>
Efectivo o equivalentes al comienzo del ejercicio.....	8.808	14.347
Efectivo o equivalentes al final del ejercicio.....	1.421	8.808

Concepto	2014	2013
<b>Situación financiera</b>		
Tesorería o acid test (%):(Efectivo y otros activos líquidos equivalentes/ Pasivo corriente) x 100.....	4,82	29,85
Liquidez inmediata (%): ((Activo corriente - Existencias) / Pasivo corriente) x 100.....	53,83	226,03
Solvencia técnica (%): (Activo corriente / Pasivo corriente) x 100.....	61,48	234,20
Garantía o cobertura (%):(Activo/Pasivo) x 100.....	219,25	218,06
Cobertura del inmovilizado (%): (Recursos permanentes / Activo no corriente) x 100.....	98,89	104,00
Endeudamiento (%): (Pasivo / Patrimonio neto) x 100.....	83,86	84,70
Endeudamiento a largo plazo (%): (Pasivo no corriente / Patrimonio neto) x 100.....	78,65	79,55
Endeudamiento a corto plazo (%): (Pasivo corriente / Patrimonio neto) x 100.....	5,21	5,15
<b>Estructura</b>		
Gastos financieros sobre cifra de negocios (%): (Gastos financieros / Importe neto de la cifra de negocios) x 100.....	21,87	25,01
Inmovilizaciones materiales sobre activo (%): (Inmovilizado material e inversiones inmobiliarias/ Total activo) x 100.....	92,12	92,81
Fondos propios sobre pasivo y patrimonio neto (%): (Fondos propios / Total pasivo y patrimonio neto) x 100.....	30,26	30,11
<b>Rentabilidad</b>		
EBITDA sobre cifra de negocios (%): (EBITDA / Importe neto de la cifra de negocios) x 100.....	50,67	48,71
Rentabilidad económica (%): (Resultado antes de impuestos + Gastos financieros / Total activo) x 100.....	1,18	1,12
Rentabilidad financiera (%): (Resultado atribuido a la sdad dominante /Fondos propios) x 100.....	-1,60	-1,31
<b>Productividad</b>		
Inmovilizado material por empleado (Miles de euros): Inmovilizado material e inversiones inmobiliarias/ Plantilla media..	3.167,01	3.157,81
Cifra de negocios por empleado (Miles de euros): Importe neto de la cifra de negocios / Plantilla media.....	218,40	200,79
Beneficios por empleado (Miles de euros): Resultado atribuido a la sdad dominante / Plantilla media.....	-16,65	-13,42
Coste medio de personal (Miles de euros): Gastos de personal / Plantilla media.....	54,89	54,09



Plantilla media por categorías profesionales	2014			2013		
	Hombres	Mujeres	Total	Hombres	Mujeres	Total
Altos directivos.....	1	1	2	1	1	2
Otros directivos, técnicos y similares.....	89	22	111	90	23	113
Administrativos y auxiliares.....	16	10	26	17	11	28
Otro personal.....	163	1	164	167	1	168
<b>TOTAL.....</b>	<b>269</b>	<b>34</b>	<b>303</b>	<b>275</b>	<b>36</b>	<b>311</b>

Plantilla media por tipo de contrato	2014			2013		
	Hombres	Mujeres	Total	Hombres	Mujeres	Total
Personal fijo.....	269	34	303	275	36	311
Personal no fijo.....	-	-	-	-	-	-
<b>TOTAL.....</b>	<b>269</b>	<b>34</b>	<b>303</b>	<b>275</b>	<b>36</b>	<b>311</b>

GRUPO AUTORIDAD PORTUARIA  
DE VALENCIA

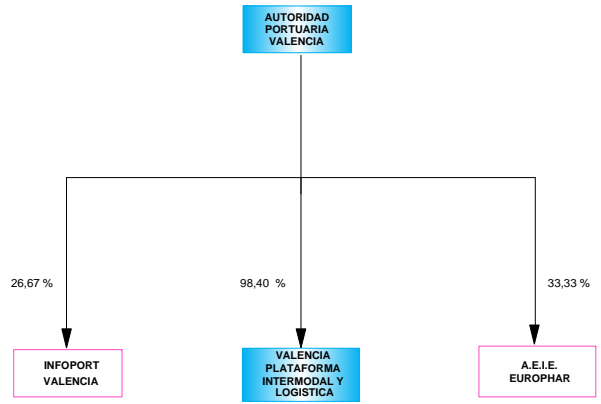
**GRUPO AUTORIDAD PORTUARIA DE VALENCIA**



-  ENTIDADES ESTATALES POR INTEGRACIÓN GLOBAL
-  ENTIDADES PRIVADAS POR PUESTA EN EQUIVALENCIA



## Empresas incluidas en el perímetro de consolidación ejercicios 2014 y 2013

Grupo/Entidad	Participación directa	Participación indirecta	Efectivo del grupo
<b>GRUPO AUTORIDAD PORTUARIA DE VALENCIA</b>			
<b>INTEGRACIÓN GLOBAL</b>			
AUTORIDAD PORTUARIA DE VALENCIA	100,00	-	100,00
VALENCIA PLATAFORMA INTERMODAL Y LOGISTICA, S.A.	98,40	-	98,40
<b>PUESTA EN EQUIVALENCIA</b>			
AGRUPACIÓN EUROPEA DE INTERES ECONOMICOS EUROPHAR (***)	33,33	-	33,33
INFOPORT VALENCIA, S.A. (***)	26,67	-	26,67

(\*\*\*) Sociedad privada

ACTIVO	2014		2013		Variación	
	Miles de euros	Porcentaje	Miles de euros	Porcentaje	Absoluta	Porcentual
<b>A) ACTIVO NO CORRIENTE.....</b>	<b>1.388.931</b>	<b>91,05</b>	<b>1.439.230</b>	<b>92,80</b>	<b>-50.299</b>	<b>-3,50</b>
Inmovilizado intangible.....	4.474	0,29	5.088	0,33	-614	-12,07
Inmovilizado material.....	1.042.776	68,36	1.073.087	69,19	-30.311	-2,83
Inversiones inmobiliarias.....	332.588	21,80	345.494	22,28	-12.906	-3,74
Inversiones en empresas del grupo y asociadas a largo plazo.....	286	0,02	281	0,02	5	1,78
Inversiones financieras a largo plazo.....	5.557	0,36	11.518	0,74	-5.961	-51,75
Activos por impuesto diferido.....	-	-	-	-	-	-
Deudores comerciales no corrientes.....	3.250	0,21	3.762	0,24	-512	-13,61
<b>B) ACTIVO CORRIENTE.....</b>	<b>136.478</b>	<b>8,95</b>	<b>111.739</b>	<b>7,20</b>	<b>24.739</b>	<b>22,14</b>
Activos no corrientes mantenidos para la venta.....	-	-	-	-	-	-
Existencias.....	123	0,01	140	0,01	-17	-12,14
Deudores comerciales y otras cuentas a cobrar.....	42.084	2,76	47.153	3,04	-5.069	-10,75
Inversiones en empresas del grupo y asociadas a corto plazo.....	-	-	-	-	-	-
Inversiones financieras a corto plazo.....	31.177	2,04	6.421	0,41	24.756	385,55
Periodificaciones a corto plazo.....	-	-	-	-	-	-
Efectivo y otros activos líquidos equivalentes.....	63.094	4,14	58.025	3,74	5.069	8,74
<b>TOTAL ACTIVO.....</b>	<b>1.525.409</b>	<b>100,00</b>	<b>1.550.969</b>	<b>100,00</b>	<b>-25.560</b>	<b>-1,65</b>

PATRIMONIO NETO Y PASIVO	2014		2013		Variación	
	Miles de euros	Porcentaje	Miles de euros	Porcentaje	Absoluta	Porcentual
<b>A) PATRIMONIO NETO.....</b>	<b>789.214</b>	<b>51,74</b>	<b>803.457</b>	<b>51,80</b>	<b>-14.243</b>	<b>-1,77</b>
<b>A-1) Fondos propios.....</b>	<b>675.393</b>	<b>44,28</b>	<b>664.720</b>	<b>42,86</b>	<b>10.673</b>	<b>1,61</b>
Capital o Patrimonio.....	325.290	21,32	325.290	20,97	-	-
Prima de emisión.....	-	-	-	-	-	-
Reservas.....	339.428	22,25	332.520	21,44	6.908	2,08
(Acc. y particip. en patrimonio propias y de sdad dominante)...	-	-	-	-	-	-
Otras aportaciones de socios.....	-	-	-	-	-	-
Resultado del ejercicio atribuido a la sociedad dominante.....	10.675	0,70	6.910	0,45	3.765	54,49
(Dividendo a cuenta).....	-	-	-	-	-	-
Otros instrumentos de patrimonio neto.....	-	-	-	-	-	-
<b>A-2) Ajustes por cambios de valor.....</b>	<b>-61.477</b>	<b>-4,03</b>	<b>-41.711</b>	<b>-2,68</b>	<b>-19.766</b>	<b>-47,39</b>
<b>A-3) Subvenciones, donaciones y legados recibidos.....</b>	<b>173.568</b>	<b>11,38</b>	<b>178.644</b>	<b>11,52</b>	<b>-5.076</b>	<b>-2,84</b>
<b>A-4) Socios externos.....</b>	<b>1.730</b>	<b>0,11</b>	<b>1.804</b>	<b>0,12</b>	<b>-74</b>	<b>-4,10</b>
<b>B) PASIVO NO CORRIENTE.....</b>	<b>675.937</b>	<b>44,31</b>	<b>689.582</b>	<b>44,46</b>	<b>-13.645</b>	<b>-1,98</b>
Provisiones a largo plazo.....	9.625	0,63	10.915	0,70	-1.290	-11,82
Deudas a largo plazo.....	594.159	38,95	602.869	38,87	-8.710	-1,45
Deudas con empresas del grupo y asociadas a largo plazo.....	-	-	-	-	-	-
Pasivos por impuesto diferido.....	-	-	-	-	-	-
Periodificaciones a largo plazo.....	72.153	4,73	75.798	4,89	-3.645	-4,81
Acreedores comerciales no corrientes.....	-	-	-	-	-	-
Deuda con características especiales a largo plazo.....	-	-	-	-	-	-
<b>C) PASIVO CORRIENTE.....</b>	<b>60.258</b>	<b>3,95</b>	<b>57.930</b>	<b>3,74</b>	<b>2.328</b>	<b>4,02</b>
Pasivos vinculados con activos no corrientes mant venta.....	-	-	-	-	-	-
Provisiones a corto plazo.....	-	-	-	-	-	-
Deudas a corto plazo.....	44.777	2,94	39.088	2,52	5.689	14,55
Deudas con empresas del grupo y asociadas a corto plazo.....	450	0,03	1.098	0,07	-648	-59,02
Acreedores comerciales y otras cuentas a pagar.....	15.031	0,99	17.744	1,14	-2.713	-15,29
Periodificaciones a corto plazo.....	-	-	-	-	-	-
Deuda con características especiales a corto plazo.....	-	-	-	-	-	-
<b>TOTAL PATRIMONIO NETO Y PASIVO.....</b>	<b>1.525.409</b>	<b>100,00</b>	<b>1.550.969</b>	<b>100,00</b>	<b>-25.560</b>	<b>-1,65</b>

Concepto	2014		2013		Variación	
	Miles de euros	Porcentaje	Miles de euros	Porcentaje	Absoluta	Porcentual
<b>A) OPERACIONES CONTINUADAS</b>						
Importe neto de la cifra de negocios.....	120.934	100,00	117.608	100,00	3.326	2,83
Variación de existencias de productos terminados y en curso de fabricación.....	-	-	-	-	-	-
Trabajos realizados por la empresa para su activo.....	71	0,06	82	0,07	-11	-13,42
Aprovisionamientos.....	-	-	-	-	-	-
Otros ingresos de explotación.....	7.312	6,05	2.150	1,83	5.162	240,09
Gastos de personal.....	-19.238	-15,90	-19.043	-16,19	-195	-1,02
Otros gastos de explotación.....	-34.705	-28,69	-36.388	-30,94	1.683	4,63
Amortización del inmovilizado.....	-50.768	-41,97	-47.926	-40,75	-2.842	-5,93
Imputación de subvenciones de inmovilizado no financiero y otras.....	3.855	3,19	2.919	2,48	936	32,07
Excesos de provisiones.....	449	0,37	-	-	449	-
Deterioro y resultado por enajenaciones del inmovilizado.....	-5.103	-4,21	-2.486	-2,11	-2.617	-105,27
Resultado por la pérdida de control de participaciones consolidadas.....	-	-	-	-	-	-
Diferencia negativa de combinaciones de negocio.....	-	-	-	-	-	-
Otros resultados.....	16	0,01	170	0,14	-154	-90,59
<b>A.1) RESULTADO DE EXPLOTACIÓN.....</b>	<b>22.823</b>	<b>18,87</b>	<b>17.086</b>	<b>14,53</b>	<b>5.737</b>	<b>33,58</b>
Ingresos financieros.....	1.357	1,12	2.845	2,42	-1.488	-52,30
Gastos financieros.....	-3.644	-3,01	-5.380	-4,57	1.736	32,27
Variación de valor razonable en instrumentos financieros.....	-9.881	-8,17	-8.346	-7,09	-1.535	-18,39
Diferencias de cambio.....	-	-	-	-	-	-
Deterioro y resultado por enajenaciones de instrumentos financieros.....	-	-	-	-	-	-
Otros ingresos y gastos de carácter financiero.....	-	-	659	0,56	-659	-100,00
<b>A.2) RESULTADO FINANCIERO.....</b>	<b>-12.168</b>	<b>-10,06</b>	<b>-10.222</b>	<b>-8,69</b>	<b>-1.946</b>	<b>-19,04</b>
Participación en beneficios (pérdidas) de sociedades puestas en equivalencia.....	7	0,01	4	-	3	75,00
Deterioro y resultado por pérdida partic.puestas en equivalencia o control sociedad multigrupo.....	-	-	-	-	-	-
Diferencia negativa de consolidación de sociedades puestas en equivalencia.....	-	-	-	-	-	-
<b>A.3) RESULTADO ANTES DE IMPUESTOS.....</b>	<b>10.662</b>	<b>8,82</b>	<b>6.868</b>	<b>5,84</b>	<b>3.794</b>	<b>55,24</b>
Impuestos sobre beneficios.....	-62	-0,05	-1	-	-61	-6.100,00
<b>A.4) RESULTADO DEL EJERCICIO PROCEDENTE DE OPERACIONES CONTINUADAS.....</b>	<b>10.600</b>	<b>8,77</b>	<b>6.867</b>	<b>5,84</b>	<b>3.733</b>	<b>54,36</b>
<b>B) OPERACIONES INTERRUMPIDAS</b>						
Resultado del ejercicio procedente de operaciones interrumpidas neto de impuestos.....	-	-	-	-	-	-
<b>A.5) RESULTADO CONSOLIDADO DEL EJERCICIO.....</b>	<b>10.600</b>	<b>8,77</b>	<b>6.867</b>	<b>5,84</b>	<b>3.733</b>	<b>54,36</b>
Resultado atribuido a la sociedad dominante.....	10.675	8,83	6.911	5,88	3.764	54,46
Resultado atribuido a socios externos.....	-75	-0,06	-44	-0,03	-31	-70,46

Concepto	2014		2013		Variación	
	Miles de euros	Porcentaje	Miles de euros	Porcentaje	Absoluta	Porcentual
Importe neto de la cifra de negocios.....	120.934	100,00	117.608	100,00	3.326	2,83
Variación de existencias de productos terminados y en curso de fabricación.....	-	-	-	-	-	-
Trabajos efectuados por la empresa para su activo.....	71	0,06	82	0,07	-11	-13,42
Aprovisionamientos.....	-	-	-	-	-	-
Otros ingresos de explotación.....	7.312	6,05	2.150	1,83	5.162	240,09
Gastos de personal.....	-19.238	-15,90	-19.043	-16,19	-195	-1,02
Otros gastos de explotación.....	-34.705	-28,69	-36.388	-30,94	1.683	4,63
<b>EBITDA.....</b>	<b>74.374</b>	<b>61,50</b>	<b>64.409</b>	<b>54,77</b>	<b>9.965</b>	<b>15,47</b>

Concepto	2014	2013
<b>A) Resultado consolidado del ejercicio.....</b>	<b>10.600</b>	<b>6.867</b>
<b>B) Total ingresos y gastos imputados directamente en el patrimonio neto consolidado..</b>	<b>-19.230</b>	<b>18.494</b>
I. Por valoración de instrumentos financieros.....	-	-
II. Por coberturas de flujos de efectivo.....	-19.766	13.697
III. Subvenciones, donaciones y legados recibidos.....	536	4.797
IV. Por ganancias y pérdidas actuariales y otros ajustes.....	-	-
V. Por activos no corrientes y pasivos vinculados, mantenidos para la venta.....	-	-
VI. Diferencia de conversión.....	-	-
VII. Efecto impositivo.....	-	-
<b>C) Total transferencias a la cuenta de pérdidas y ganancias consolidada.....</b>	<b>-5.613</b>	<b>18.494</b>
VIII. Por valoración de instrumentos financieros.....	-	-
IX. Por coberturas de flujos de efectivo.....	-	-
X. Subvenciones, donaciones y legados recibidos.....	-5.613	-4.403
XI. Por activos no corrientes y pasivos vinculados, mantenidos para la venta.....	-	-
XII. Diferencia de conversión.....	-	-
XIII. Efecto impositivo.....	-	-
<b>TOTAL DE INGRESOS Y GASTOS CONSOLIDADOS RECONOCIDOS.....</b>	<b>-14.243</b>	<b>20.958</b>
<b>Total de ingresos y gastos atribuidos a la entidad dominante.....</b>	<b>-14.168</b>	<b>21.002</b>
<b>Total de ingresos y gastos atribuidos a socios externos.....</b>	<b>-75</b>	<b>-44</b>

Concepto	Capital	Prima de emisión, reservas y rdos ejerc. anteriores	(Patrimonio propio y de la sociedad dominante)	Otras aportaciones de socios	Rdo. ejercicio atribuido a la soc. dominante	(Dividendo a cuenta)	Otros instrumentos de patrimonio neto	Ajustes por cambios de valor	Subvenciones, donaciones y legados recibidos	Socios externos	Total
<b>SALDO AJUSTADO, INICIO DEL AÑO ANTERIOR.....</b>	<b>337.843</b>	<b>311.878</b>	-	-	<b>20.640</b>	-	-	<b>-55.408</b>	<b>178.302</b>	<b>1.848</b>	<b>795.103</b>
I. Total ingresos y gastos consolidados reconocidos.....	-	-	-	-	6.910	-	-	13.697	394	-44	20.957
II. Operaciones con socios o propietarios.....	-12.553	-	-	-	-	-	-	-	-51	-	-12.604
1. Aumentos (reducciones) de capital.	-	-	-	-	-	-	-	-	-	-	-
2. Operaciones con socios o propietarios.....	-12.553	-	-	-	-	-	-	-	-51	-	-12.604
III. Otras variaciones del patrimonio neto.....	-	20.640	-	-	-20.640	-	-	-	-	-	-
<b>SALDO, FINAL DEL AÑO ANTERIOR</b>	<b>325.290</b>	<b>332.518</b>	-	-	<b>6.910</b>	-	-	<b>-41.711</b>	<b>178.645</b>	<b>1.804</b>	<b>803.456</b>
I. Ajustes por cambios de criterio del ejercicio anterior.....	-	-	-	-	-	-	-	-	-	-	-
II. Ajustes por errores del ejercicio anterior.....	-	-	-	-	-	-	-	-	-	-	-
<b>SALDO AJUSTADO, INICIO DEL AÑO.....</b>	<b>325.290</b>	<b>332.518</b>	-	-	<b>6.910</b>	-	-	<b>-41.711</b>	<b>178.645</b>	<b>1.804</b>	<b>803.456</b>
I. Total ingresos y gastos consolidados reconocidos.....	-	-	-	-	10.675	-	-	-19.766	-5.077	-75	-14.243
II. Operaciones con socios o propietarios.....	-	-	-	-	-	-	-	-	-	-	-
1. Aumentos (reducciones) de capital.	-	-	-	-	-	-	-	-	-	-	-
2. Operaciones con socios o propietarios.....	-	-	-	-	-	-	-	-	-	-	-
III. Otras variaciones del patrimonio neto.....	-	6.910	-	-	-6.910	-	-	-	-	1	1
<b>SALDO, FINAL DEL AÑO.....</b>	<b>325.290</b>	<b>339.428</b>	-	-	<b>10.675</b>	-	-	<b>-61.477</b>	<b>173.568</b>	<b>1.730</b>	<b>789.214</b>

Concepto	2014	2013
<b>Resultado del ejercicio antes de impuestos.....</b>	<b>10.662</b>	<b>6.868</b>
<b>Ajustes del resultado.....</b>	<b>58.105</b>	<b>52.295</b>
a) Amortización del inmovilizado.....	50.768	47.926
b) Correcciones valorativas por deterioro.....	4.880	3.034
c) Variación de provisiones.....	70	504
d) Imputación de subvenciones.....	-3.855	-2.919
e) Resultados por bajas y enajenaciones del inmovilizado.....	222	-548
f) Resultados por bajas y enajenaciones de instrumentos financieros.....	-	-
g) Ingresos financieros.....	-1.357	-3.504
h) Gastos financieros.....	3.644	5.380
i) Diferencias de cambio.....	-	-
j) Variación de valor razonable en instrumentos financieros.....	9.881	8.346
k) Otros ingresos y gastos.....	-6.142	-5.919
l) Participación en beneficios (pérdidas) de sociedades puestas en equivalencia neto de dividendos.....	-7	-4
<b>Cambios en el capital corriente.....</b>	<b>4.255</b>	<b>7.313</b>
a) Existencias.....	18	63
b) Deudores y otras cuentas a cobrar.....	4.276	7.575
c) Otros activos corrientes.....	1.307	29
d) Acreedores y otras cuentas a pagar.....	-1.511	161
e) Otros pasivos corrientes.....	226	-379
f) Otros activos y pasivos no corrientes.....	-60	-137
<b>Otros flujos de efectivo de las actividades de explotación.....</b>	<b>-13.285</b>	<b>-17.777</b>
a) Pagos de intereses.....	-12.709	-11.719
b) Cobros de dividendos.....	2	4
c) Cobros de intereses.....	1.314	1.945
d) Cobros (pagos) por impuesto sobre beneficios.....	-62	-1
e) Otros pagos (cobros).....	-1.831	-8.007
<b>FLUJOS DE EFECTIVO DE LAS ACTIVIDADES DE EXPLOTACIÓN.....</b>	<b>59.736</b>	<b>48.700</b>

Concepto	2014	2013
<b>Pagos por inversiones.....</b>	<b>-31.854</b>	<b>-32.649</b>
a) Empresas del grupo, neto de efectivo en sociedades consolidadas.....	-69	-
b) Empresas multigrupo, neto de efectivo en sociedades consolidadas.....	-	-
c) Empresas asociadas.....	-	-
d) Inmovilizado intangible.....	-1.065	-1.033
e) Inmovilizado material.....	-10.670	-31.616
f) Inversiones inmobiliarias.....	-	-
g) Otros activos financieros.....	-20.051	-
h) Activos no corrientes mantenidos para venta.....	-	-
j) Unidad de negocio.....	-	-
i) Otros activos.....	-	-
<b>Cobros por desinversiones.....</b>	<b>-</b>	<b>9.993</b>
a) Empresas del grupo, neto de efectivo en sociedades consolidadas.....	-	-
b) Empresas multigrupo, neto de efectivo en sociedades consolidadas.....	-	-
c) Empresas asociadas.....	-	-
d) Inmovilizado intangible.....	-	-
e) Inmovilizado material.....	-	928
f) Inversiones inmobiliarias.....	-	-
g) Otros activos financieros.....	-	-
h) Activos no corrientes mantenidos para venta.....	-	-
j) Unidad de negocio.....	-	-
i) Otros activos.....	-	9.065
<b>FLUJOS DE EFECTIVO DE LAS ACTIVIDADES DE INVERSIÓN.....</b>	<b>-31.854</b>	<b>-22.655</b>



Concepto	2014	2013
<b>Cobros y pagos por instrumentos de patrimonio.....</b>	-	-
a) Emisión de instrumentos de patrimonio.....	-	-
b) Amortización de instrumentos de patrimonio.....	-	-
c) Adquisición de instrumentos de patrimonio propio y de la sociedad dominante.....	-	-
d) Enajenación de instrumentos de patrimonio propio y de la sociedad dominante.....	-	-
e) Adquisición de participaciones de socios externos.....	-	-
f) Venta de participaciones de socios externos.....	-	-
g) Subvenciones, donaciones y legados recibidos.....	-	-
<b>Cobros y pagos por instrumentos de pasivo financiero.....</b>	<b>-22.812</b>	<b>-22.878</b>
a) Emisión.....	-	-
1. Obligaciones y otros valores negociables.....	-	-
2. Deudas con entidades de crédito.....	-	-
4. Deudas con características especiales.....	-	-
5. Otras deudas.....	-	-
b) Devolución y amortización de.....	-22.812	-22.878
1. Obligaciones y otros valores negociables.....	-	-
2. Deudas con entidades de crédito.....	-22.809	-22.875
4. Deudas con características especiales.....	-	-
5. Otras deudas.....	-3	-3
<b>Pagos por dividendos y remuneraciones de otros instrumentos de patrimonio.....</b>	-	-
a) Dividendos.....	-	-
b) Remuneración de otros instrumentos de patrimonio.....	-	-
<b>FLUJOS DE EFECTIVO DE LAS ACTIVIDADES DE FINANCIACIÓN.....</b>	<b>-22.812</b>	<b>-22.878</b>
<b>Efecto de las variaciones de los tipos de cambio.....</b>	-	-
<b>AUMENTO/DISMINUCIÓN NETA DEL EFECTIVO O EQUIVALENTE.....</b>	<b>5.070</b>	<b>3.167</b>
Efectivo o equivalentes al comienzo del ejercicio.....	58.025	54.858
Efectivo o equivalentes al final del ejercicio.....	63.094	58.025

Concepto	2014	2013
<b>Situación financiera</b>		
Tesorería o acid test (%):(Efectivo y otros activos líquidos equivalentes/ Pasivo corriente) x 100.....	104,71	100,16
Liquidez inmediata (%): ((Activo corriente - Existencias) / Pasivo corriente) x 100.....	226,29	192,65
Solvencia técnica (%): (Activo corriente / Pasivo corriente) x 100.....	226,49	192,89
Garantía o cobertura (%):(Activo/Pasivo) x 100.....	207,20	207,48
Cobertura del inmovilizado (%): (Recursos permanentes / Activo no corriente) x 100.....	105,49	103,74
Endeudamiento (%): (Pasivo / Patrimonio neto) x 100.....	93,28	93,04
Endeudamiento a largo plazo (%): (Pasivo no corriente / Patrimonio neto) x 100.....	85,65	85,83
Endeudamiento a corto plazo (%): (Pasivo corriente / Patrimonio neto) x 100.....	7,64	7,21
<b>Estructura</b>		
Gastos financieros sobre cifra de negocios (%): (Gastos financieros / Importe neto de la cifra de negocios) x 100.....	3,01	4,58
Inmovilizaciones materiales sobre activo (%): (Inmovilizado material e inversiones inmobiliarias/ Total activo) x 100.....	90,16	91,46
Fondos propios sobre pasivo y patrimonio neto (%): (Fondos propios / Total pasivo y patrimonio neto) x 100.....	44,28	42,86
<b>Rentabilidad</b>		
EBITDA sobre cifra de negocios (%): (EBITDA / Importe neto de la cifra de negocios) x 100.....	61,50	54,77
Rentabilidad económica (%): (Resultado antes de impuestos + Gastos financieros / Total activo) x 100.....	0,94	0,79
Rentabilidad financiera (%): (Resultado atribuido a la sdad dominante /Fondos propios) x 100.....	1,58	1,04
<b>Productividad</b>		
Inmovilizado material por empleado (Miles de euros): Inmovilizado material e inversiones inmobiliarias/ Plantilla media..	3.322,14	3.306,72
Cifra de negocios por empleado (Miles de euros): Importe neto de la cifra de negocios / Plantilla media.....	292,11	274,15
Beneficios por empleado (Miles de euros): Resultado atribuido a la sdad dominante / Plantilla media.....	25,79	16,11
Coste medio de personal (Miles de euros): Gastos de personal / Plantilla media.....	46,47	44,39

Plantilla media por categorías profesionales	2014			2013		
	Hombres	Mujeres	Total	Hombres	Mujeres	Total
Altos directivos.....	2	-	2	2	-	2
Otros directivos, técnicos y similares.....	84	20	104	87	20	107
Administrativos y auxiliares.....	68	22	90	70	24	94
Otro personal.....	205	13	218	213	13	226
<b>TOTAL.....</b>	<b>359</b>	<b>55</b>	<b>414</b>	<b>372</b>	<b>57</b>	<b>429</b>

Plantilla media por tipo de contrato	2014			2013		
	Hombres	Mujeres	Total	Hombres	Mujeres	Total
Personal fijo.....	322	44	366	342	46	388
Personal no fijo.....	37	11	48	30	11	41
<b>TOTAL.....</b>	<b>359</b>	<b>55</b>	<b>414</b>	<b>372</b>	<b>57</b>	<b>429</b>

GRUPO CENTRO PARA EL DESARROLLO  
TECNOLÓGICO INDUSTRIAL

**GRUPO CENTRO PARA EL DESARROLLO  
TECNOLÓGICO INDUSTRIAL**

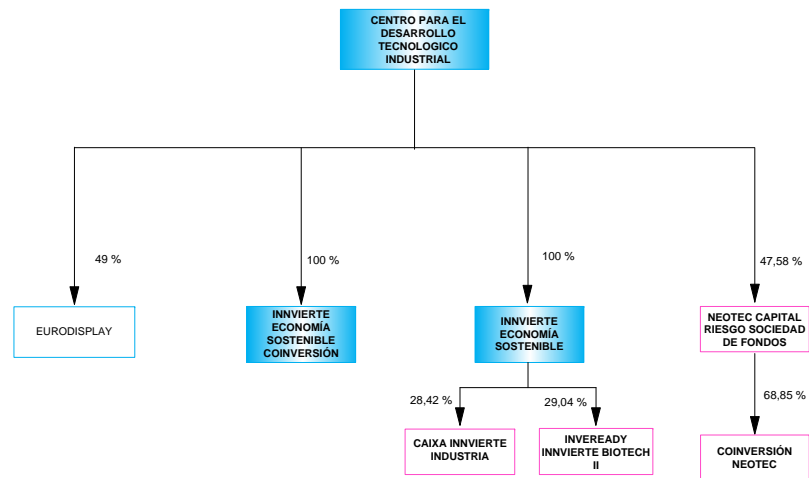

- ENTIDADES ESTATALES POR INTEGRACIÓN GLOBAL
- ENTIDADES PRIVADAS POR PUESTA EN EQUIVALENCIA
- EMPRESAS PRIVADAS EXCLUIDAS DEL PERÍMETRO DE CONSOLIDACIÓN

## Empresas incluidas en el perímetro de consolidación ejercicio 2014

Grupo/Entidad	Participación directa	Participación indirecta	Efectivo del grupo
<b>GRUPO CENTRO PARA EL DESARROLLO TECNOLÓGICO INDUSTRIAL</b>			
<b>INTEGRACIÓN GLOBAL</b>			
CENTRO PARA EL DESARROLLO TECNOLÓGICO INDUSTRIAL	100,00	-	100,00
INNVIERTE ECONOMÍA SOSTENIBLE COINVERSIÓN, S.A. S.C.R. DE RÉGIMEN SIMPLIFICADO	100,00	-	100,00
INNVIERTE ECONOMÍA SOSTENIBLE S.A. S.C.R. DE RÉGIMEN SIMPLIFICADO	100,00	-	100,00
<b>PUESTA EN EQUIVALENCIA</b>			
CAIXA INNVIERTE INDUSTRIA, S.A. SCR DE RÉGIMEN SIMPLIFICADO (***)	-	28,42	28,42
COINVERSIÓN NEOTEC, S.A. SCR (***)	-	32,76	32,76
INVEREADY INNVIERTE BIOTECH II, S.C.R. DE RÉGIMEN COMÚN, S.A. (***)	-	29,04	29,04
NEOTEC CAPITAL RIESGO SOCIEDAD DE FONDOS, S.A. (***)	47,58	-	47,58

(\*\*\*) Sociedad privada

## Empresas incluidas en el perímetro de consolidación ejercicio 2013

Grupo/Entidad	Participación directa	Participación indirecta	Efectivo del grupo
<b>GRUPO CENTRO PARA EL DESARROLLO TECNOLÓGICO INDUSTRIAL</b>			
<b>INTEGRACIÓN GLOBAL</b>			
CENTRO PARA EL DESARROLLO TECNOLÓGICO INDUSTRIAL	100,00	-	100,00
INNVIERTE ECONOMÍA SOSTENIBLE COINVERSIÓN, S.A. S.C.R. DE RÉGIMEN SIMPLIFICADO	100,00	-	100,00
INNVIERTE ECONOMÍA SOSTENIBLE S.A. S.C.R. DE RÉGIMEN SIMPLIFICADO	100,00	-	100,00
<b>PUESTA EN EQUIVALENCIA</b>			
COINVERSIÓN NEOTEC, S.A. SCR (***)	-	32,76	32,76
CAIXA INNVIERTE INDUSTRIA, S.A. SCR DE RÉGIMEN SIMPLIFICADO (***)	-	39,13	39,13
NEOTEC CAPITAL RIESGO SOCIEDAD DE FONDOS, S.A. (***)	47,58	-	47,58

(\*\*\*) Sociedad privada

## Empresas excluidas del perímetro de consolidación ejercicios 2014 y 2013

Grupo/Entidad	Participación directa	Participación indirecta	Efectivo del grupo
<b>GRUPO CENTRO PARA EL DESARROLLO TECNOLÓGICO INDUSTRIAL</b>			
EURODISPLAY, S.A. (***)	49,00	-	49,00

(\*\*\*) Sociedad privada



ACTIVO	2014		2013		Variación	
	Miles de euros	Porcentaje	Miles de euros	Porcentaje	Absoluta	Porcentual
<b>A) ACTIVO NO CORRIENTE.....</b>	<b>2.145.222</b>	<b>41,69</b>	<b>2.155.145</b>	<b>46,36</b>	<b>-9.923</b>	<b>-0,46</b>
Inmovilizado intangible.....	1.120	0,02	1.732	0,04	-612	-35,34
Inmovilizado material.....	17.060	0,33	21.494	0,46	-4.434	-20,63
Inversiones inmobiliarias.....	146	-	148	-	-2	-1,35
Inversiones en empresas del grupo y asociadas a largo plazo.....	53.877	1,05	49.431	1,06	4.446	8,99
Inversiones financieras a largo plazo.....	41.337	0,80	29.963	0,64	11.374	37,96
Activos por impuesto diferido.....	49.383	0,96	97.214	2,09	-47.831	-49,20
Deudores comerciales no corrientes.....	1.982.299	38,52	1.955.163	42,06	27.136	1,39
<b>B) ACTIVO CORRIENTE.....</b>	<b>3.000.293</b>	<b>58,31</b>	<b>2.493.685</b>	<b>53,64</b>	<b>506.608</b>	<b>20,32</b>
Activos no corrientes mantenidos para la venta.....	-	-	-	-	-	-
Existencias.....	-	-	-	-	-	-
Deudores comerciales y otras cuentas a cobrar.....	1.632.731	31,73	1.207.367	25,97	425.364	35,23
Inversiones en empresas del grupo y asociadas a corto plazo.....	-	-	-	-	-	-
Inversiones financieras a corto plazo.....	757	0,01	2.402	0,05	-1.645	-68,49
Periodificaciones a corto plazo.....	33	-	11	-	22	200,00
Efectivo y otros activos líquidos equivalentes.....	1.366.772	26,56	1.283.905	27,62	82.867	6,45
<b>TOTAL ACTIVO.....</b>	<b>5.145.515</b>	<b>100,00</b>	<b>4.648.830</b>	<b>100,00</b>	<b>496.685</b>	<b>10,68</b>

PATRIMONIO NETO Y PASIVO	2014		2013		Variación	
	Miles de euros	Porcentaje	Miles de euros	Porcentaje	Absoluta	Porcentual
<b>A) PATRIMONIO NETO.....</b>	<b>4.807.001</b>	<b>93,42</b>	<b>4.173.321</b>	<b>89,77</b>	<b>633.680</b>	<b>15,18</b>
<b>A-1) Fondos propios.....</b>	<b>4.584.161</b>	<b>89,09</b>	<b>3.951.713</b>	<b>85,00</b>	<b>632.448</b>	<b>16,00</b>
Capital o Patrimonio.....	4.272.981	83,04	3.736.890	80,38	536.091	14,35
Prima de emisión.....	-	-	-	-	-	-
Reservas.....	14.919	0,29	15.177	0,33	-258	-1,70
(Acc. y particip. en patrimonio propias y de sdad dominante)...	-	-	-	-	-	-
Otras aportaciones de socios.....	199.944	3,89	209.689	4,51	-9.745	-4,65
Resultado del ejercicio atribuido a la sociedad dominante.....	96.317	1,87	-10.043	-0,21	106.360	1.059,05
(Dividendo a cuenta).....	-	-	-	-	-	-
Otros instrumentos de patrimonio neto.....	-	-	-	-	-	-
<b>A-2) Ajustes por cambios de valor.....</b>	<b>-2.071</b>	<b>-0,04</b>	<b>-1.033</b>	<b>-0,02</b>	<b>-1.038</b>	<b>-100,48</b>
<b>A-3) Subvenciones, donaciones y legados recibidos.....</b>	<b>224.911</b>	<b>4,37</b>	<b>222.641</b>	<b>4,79</b>	<b>2.270</b>	<b>1,02</b>
<b>A-4) Socios externos.....</b>	<b>-</b>	<b>-</b>	<b>-</b>	<b>-</b>	<b>-</b>	<b>-</b>
<b>B) PASIVO NO CORRIENTE.....</b>	<b>176.134</b>	<b>3,42</b>	<b>208.493</b>	<b>4,48</b>	<b>-32.359</b>	<b>-15,52</b>
Provisiones a largo plazo.....	686	0,01	330	0,01	356	107,88
Deudas a largo plazo.....	87.588	1,70	112.295	2,42	-24.707	-22,00
Deudas con empresas del grupo y asociadas a largo plazo.....	-	-	-	-	-	-
Pasivos por impuesto diferido.....	87.423	1,70	95.308	2,05	-7.885	-8,27
Periodificaciones a largo plazo.....	437	0,01	560	0,01	-123	-21,96
Acreedores comerciales no corrientes.....	-	-	-	-	-	-
Deuda con características especiales a largo plazo.....	-	-	-	-	-	-
<b>C) PASIVO CORRIENTE.....</b>	<b>162.380</b>	<b>3,16</b>	<b>267.016</b>	<b>5,74</b>	<b>-104.636</b>	<b>-39,19</b>
Pasivos vinculados con activos no corrientes mant venta.....	-	-	-	-	-	-
Provisiones a corto plazo.....	118.140	2,30	202.026	4,35	-83.886	-41,52
Deudas a corto plazo.....	36.443	0,71	55.998	1,20	-19.555	-34,92
Deudas con empresas del grupo y asociadas a corto plazo.....	-	-	6.000	0,13	-6.000	-100,00
Acreedores comerciales y otras cuentas a pagar.....	7.685	0,15	2.873	0,06	4.812	167,49
Periodificaciones a corto plazo.....	112	-	119	-	-7	-5,88
Deuda con características especiales a corto plazo.....	-	-	-	-	-	-
<b>TOTAL PATRIMONIO NETO Y PASIVO.....</b>	<b>5.145.515</b>	<b>100,00</b>	<b>4.648.830</b>	<b>100,00</b>	<b>496.685</b>	<b>10,68</b>

Concepto	2014		2013		Variación	
	Miles de euros	Porcentaje	Miles de euros	Porcentaje	Absoluta	Porcentual
<b>A) OPERACIONES CONTINUADAS</b>						
Importe neto de la cifra de negocios.....	15.247	100,00	5.121	100,00	10.126	197,74
Variación de existencias de productos terminados y en curso de fabricación.....	-	-	-	-	-	-
Trabajos realizados por la empresa para su activo.....	-	-	-	-	-	-
Aprovisionamientos.....	-	-	-	-	-	-
Otros ingresos de explotación.....	246.275	1.615,24	280.981	5.486,84	-34.706	-12,35
Gastos de personal.....	-17.237	-113,05	-16.838	-328,80	-399	-2,37
Otros gastos de explotación.....	-191.506	-1.256,02	-393.738	-7.688,69	202.232	51,36
Amortización del inmovilizado.....	-5.205	-34,13	-5.387	-105,19	182	3,38
Imputación de subvenciones de inmovilizado no financiero y otras.....	-	-	-	-	-	-
Excesos de provisiones.....	3.793	24,88	9.658	188,60	-5.865	-60,73
Deterioro y resultado por enajenaciones del inmovilizado.....	-	-	-10	-0,19	10	100,00
Resultado por la pérdida de control de participaciones consolidadas.....	-	-	-	-	-	-
Diferencia negativa de combinaciones de negocio.....	-	-	-	-	-	-
Otros resultados.....	130	0,85	119	2,32	11	9,24
<b>A.1) RESULTADO DE EXPLOTACIÓN.....</b>	<b>51.497</b>	<b>337,75</b>	<b>-120.094</b>	<b>-2.345,12</b>	<b>171.591</b>	<b>142,88</b>
Ingresos financieros.....	92.972	609,77	104.208	2.034,92	-11.236	-10,78
Gastos financieros.....	-377	-2,47	-358	-6,99	-19	-5,31
Variación de valor razonable en instrumentos financieros.....	-15	-0,09	-58	-1,13	43	74,14
Diferencias de cambio.....	-9	-0,05	-	-	-9	-
Deterioro y resultado por enajenaciones de instrumentos financieros.....	-1.847	-12,11	-743	-14,50	-1.104	-148,59
Otros ingresos y gastos de carácter financiero.....	-	-	-	-	-	-
<b>A.2) RESULTADO FINANCIERO.....</b>	<b>90.724</b>	<b>595,03</b>	<b>103.049</b>	<b>2.012,28</b>	<b>-12.325</b>	<b>-11,96</b>
Participación en beneficios (pérdidas) de sociedades puestas en equivalencia.....	-219	-1,43	-217	-4,23	-2	-0,92
Deterioro y resultado por pérdida partic.puestas en equivalencia o control sociedad multigrupo.....	2.824	18,52	2.010	39,25	814	40,50
Diferencia negativa de consolidación de sociedades puestas en equivalencia.....	-	-	-	-	-	-
<b>A.3) RESULTADO ANTES DE IMPUESTOS.....</b>	<b>144.826</b>	<b>949,87</b>	<b>-15.252</b>	<b>-297,83</b>	<b>160.078</b>	<b>1.049,55</b>
Impuestos sobre beneficios.....	-48.509	-318,15	5.209	101,72	-53.718	-1.031,25
<b>A.4) RESULTADO DEL EJERCICIO PROCEDENTE DE OPERACIONES CONTINUADAS.....</b>	<b>96.317</b>	<b>631,71</b>	<b>-10.043</b>	<b>-196,11</b>	<b>106.360</b>	<b>1.059,05</b>
<b>B) OPERACIONES INTERRUMPIDAS</b>						
Resultado del ejercicio procedente de operaciones interrumpidas neto de impuestos.....	-	-	-	-	-	-
<b>A.5) RESULTADO CONSOLIDADO DEL EJERCICIO.....</b>	<b>96.317</b>	<b>631,71</b>	<b>-10.043</b>	<b>-196,11</b>	<b>106.360</b>	<b>1.059,05</b>
Resultado atribuido a la sociedad dominante.....	96.317	631,71	-10.043	-196,11	106.360	1.059,05
Resultado atribuido a socios externos.....	-	-	-	-	-	-

Concepto	2014		2013		Variación	
	Miles de euros	Porcentaje	Miles de euros	Porcentaje	Absoluta	Porcentual
Importe neto de la cifra de negocios.....	15.247	100,00	5.121	100,00	10.126	197,74
Variación de existencias de productos terminados y en curso de fabricación.....	-	-	-	-	-	-
Trabajos efectuados por la empresa para su activo.....	-	-	-	-	-	-
Aprovisionamientos.....	-	-	-	-	-	-
Otros ingresos de explotación.....	246.275	1.615,24	280.981	5.486,84	-34.706	-12,35
Gastos de personal.....	-17.237	-113,05	-16.838	-328,80	-399	-2,37
Otros gastos de explotación.....	-191.506	-1.256,02	-393.738	-7.688,69	202.232	51,36
<b>EBITDA.....</b>	<b>52.779</b>	<b>346,16</b>	<b>-124.474</b>	<b>-2.430,65</b>	<b>177.253</b>	<b>-142,40</b>

Concepto	2014	2013
<b>A) Resultado consolidado del ejercicio.....</b>	<b>96.317</b>	<b>-10.043</b>
<b>B) Total ingresos y gastos imputados directamente en el patrimonio neto consolidado..</b>	<b>64.225</b>	<b>37.464</b>
I. Por valoración de instrumentos financieros.....	-1.500	-462
II. Por coberturas de flujos de efectivo.....	-	-
III. Subvenciones, donaciones y legados recibidos.....	93.233	54.081
IV. Por ganancias y pérdidas actuariales y otros ajustes.....	-	-
V. Por activos no corrientes y pasivos vinculados, mantenidos para la venta.....	-	-
VI. Diferencia de conversión.....	-	-
VII. Efecto impositivo.....	-27.508	-16.155
<b>C) Total transferencias a la cuenta de pérdidas y ganancias consolidada.....</b>	<b>-62.993</b>	<b>37.464</b>
VIII. Por valoración de instrumentos financieros.....	-	-
IX. Por coberturas de flujos de efectivo.....	-	-
X. Subvenciones, donaciones y legados recibidos.....	-98.848	-85.860
XI. Por activos no corrientes y pasivos vinculados, mantenidos para la venta.....	-	-
XII. Diferencia de conversión.....	-	-
XIII. Efecto impositivo.....	35.855	25.834
<b>TOTAL DE INGRESOS Y GASTOS CONSOLIDADOS RECONOCIDOS.....</b>	<b>97.549</b>	<b>-32.605</b>
<b>Total de ingresos y gastos atribuidos a la entidad dominante.....</b>	<b>97.549</b>	<b>-32.605</b>
<b>Total de ingresos y gastos atribuidos a socios externos.....</b>	<b>-</b>	<b>-</b>

Concepto	Capital	Prima de emisión, reservas y rdos ejerc. anteriores	(Patrimonio propio y de la sociedad dominante)	Otras aportaciones de socios	Rdo. ejercicio atribuido a la soc. dominante	(Dividendo a cuenta)	Otros instrumentos de patrimonio neto	Ajustes por cambios de valor	Subvenciones, donaciones y legados recibidos	Socios externos	Total
<b>SALDO AJUSTADO, INICIO DEL AÑO ANTERIOR.....</b>	<b>3.200.799</b>	<b>14.017</b>	-	<b>348.488</b>	<b>-137.633</b>	-	-	<b>-641</b>	<b>244.809</b>	-	<b>3.669.839</b>
I. Total ingresos y gastos consolidados reconocidos.....	-	-	-	-	-10.749	-	-	-392	-22.169	-	-33.310
II. Operaciones con socios o propietarios.....	536.091	-	-	-	-	-	-	-	-	-	536.091
1. Aumentos (reducciones) de capital.	536.091	-	-	-	-	-	-	-	-	-	536.091
2. Operaciones con socios o propietarios.....	-	-	-	-	-	-	-	-	-	-	-
III. Otras variaciones del patrimonio neto.....	-	1.160	-	-138.800	137.633	-	-	-	1	-	-6
<b>SALDO, FINAL DEL AÑO ANTERIOR</b>	<b>3.736.890</b>	<b>15.177</b>	-	<b>209.688</b>	<b>-10.749</b>	-	-	<b>-1.033</b>	<b>222.641</b>	-	<b>4.172.614</b>
I. Ajustes por cambios de criterio del ejercicio anterior.....	-	-	-	-	706	-	-	-	-	-	706
II. Ajustes por errores del ejercicio anterior.....	-	-	-	-	-	-	-	-	-	-	-
<b>SALDO AJUSTADO, INICIO DEL AÑO.....</b>	<b>3.736.890</b>	<b>15.177</b>	-	<b>209.688</b>	<b>-10.043</b>	-	-	<b>-1.033</b>	<b>222.641</b>	-	<b>4.173.320</b>
I. Total ingresos y gastos consolidados reconocidos.....	-	-	-	-	96.317	-	-	-1.038	2.270	-	97.549
II. Operaciones con socios o propietarios.....	536.091	-	-	-	-	-	-	-	-	-	536.091
1. Aumentos (reducciones) de capital.	536.091	-	-	-	-	-	-	-	-	-	536.091
2. Operaciones con socios o propietarios.....	-	-	-	-	-	-	-	-	-	-	-
III. Otras variaciones del patrimonio neto.....	-	-258	-	-9.744	10.043	-	-	-	-	-	41
<b>SALDO, FINAL DEL AÑO.....</b>	<b>4.272.981</b>	<b>14.919</b>	-	<b>199.944</b>	<b>96.317</b>	-	-	<b>-2.071</b>	<b>224.911</b>	-	<b>4.807.001</b>

Concepto	2014	2013
<b>Resultado del ejercicio antes de impuestos.....</b>	<b>144.826</b>	<b>-15.252</b>
<b>Ajustes del resultado.....</b>	<b>-87.220</b>	<b>-236.672</b>
a) Amortización del inmovilizado.....	5.205	5.387
b) Correcciones valorativas por deterioro.....	71.803	76.655
c) Variación de provisiones.....	-3.793	-10.364
d) Imputación de subvenciones.....	-98.848	-280.642
e) Resultados por bajas y enajenaciones del inmovilizado.....	-	10
f) Resultados por bajas y enajenaciones de instrumentos financieros.....	-	-
g) Ingresos financieros.....	-92.972	-104.208
h) Gastos financieros.....	377	358
i) Diferencias de cambio.....	9	-
j) Variación de valor razonable en instrumentos financieros.....	15	58
k) Otros ingresos y gastos.....	30.765	76.121
l) Participación en beneficios (pérdidas) de sociedades puestas en equivalencia neto de dividendos.....	219	-46
<b>Cambios en el capital corriente.....</b>	<b>-171.678</b>	<b>-23.777</b>
a) Existencias.....	-	-
b) Deudores y otras cuentas a cobrar.....	-98.508	-35.009
c) Otros activos corrientes.....	1.755	-605
d) Acreedores y otras cuentas a pagar.....	4.708	279
e) Otros pasivos corrientes.....	-104.361	81.138
f) Otros activos y pasivos no corrientes.....	24.728	-69.580
<b>Otros flujos de efectivo de las actividades de explotación.....</b>	<b>25.017</b>	<b>25.855</b>
a) Pagos de intereses.....	-3	-
b) Cobros de dividendos.....	201	143
c) Cobros de intereses.....	14.164	27.707
d) Cobros (pagos) por impuesto sobre beneficios.....	10.655	-1.995
e) Otros pagos (cobros).....	-	-
<b>FLUJOS DE EFECTIVO DE LAS ACTIVIDADES DE EXPLOTACIÓN.....</b>	<b>-89.055</b>	<b>-249.846</b>

Concepto	2014	2013
<b>Pagos por inversiones.....</b>	<b>-23.073</b>	<b>-101.070</b>
a) Empresas del grupo, neto de efectivo en sociedades consolidadas.....	-	-
b) Empresas multigrupo, neto de efectivo en sociedades consolidadas.....	-	-
c) Empresas asociadas.....	-7.803	-94.047
d) Inmovilizado intangible.....	-8	-
e) Inmovilizado material.....	-150	-111
f) Inversiones inmobiliarias.....	-	-
g) Otros activos financieros.....	-15.112	-6.911
h) Activos no corrientes mantenidos para venta.....	-	-
j) Unidad de negocio.....	-	-
i) Otros activos.....	-	-
<b>Cobros por desinversiones.....</b>	<b>247</b>	<b>637</b>
a) Empresas del grupo, neto de efectivo en sociedades consolidadas.....	-	-
b) Empresas multigrupo, neto de efectivo en sociedades consolidadas.....	-	-
c) Empresas asociadas.....	-	-
d) Inmovilizado intangible.....	-	-
e) Inmovilizado material.....	1	2
f) Inversiones inmobiliarias.....	-	-
g) Otros activos financieros.....	246	635
h) Activos no corrientes mantenidos para venta.....	-	-
j) Unidad de negocio.....	-	-
i) Otros activos.....	-	-
<b>FLUJOS DE EFECTIVO DE LAS ACTIVIDADES DE INVERSIÓN.....</b>	<b>-22.826</b>	<b>-100.434</b>

Concepto	2014	2013
<b>Cobros y pagos por instrumentos de patrimonio.....</b>	<b>218.910</b>	<b>896.380</b>
a) Emisión de instrumentos de patrimonio.....	141.138	611.091
b) Amortización de instrumentos de patrimonio.....	-	-
c) Adquisición de instrumentos de patrimonio propio y de la sociedad dominante.....	-	-
d) Enajenación de instrumentos de patrimonio propio y de la sociedad dominante.....	-	-
e) Adquisición de participaciones de socios externos.....	-	-
f) Venta de participaciones de socios externos.....	-	-
g) Subvenciones, donaciones y legados recibidos.....	77.772	285.288
<b>Cobros y pagos por instrumentos de pasivo financiero.....</b>	<b>-24.154</b>	<b>100.836</b>
a) Emisión.....	-	100.836
1. Obligaciones y otros valores negociables.....	-	-
2. Deudas con entidades de crédito.....	-	-
4. Deudas con características especiales.....	-	-
5. Otras deudas.....	-	100.836
b) Devolución y amortización de.....	-24.154	-
1. Obligaciones y otros valores negociables.....	-	-
2. Deudas con entidades de crédito.....	-	-
4. Deudas con características especiales.....	-	-
5. Otras deudas.....	-24.154	-
<b>Pagos por dividendos y remuneraciones de otros instrumentos de patrimonio.....</b>	<b>-</b>	<b>-</b>
a) Dividendos.....	-	-
b) Remuneración de otros instrumentos de patrimonio.....	-	-
<b>FLUJOS DE EFECTIVO DE LAS ACTIVIDADES DE FINANCIACIÓN.....</b>	<b>194.756</b>	<b>997.215</b>
<b>Efecto de las variaciones de los tipos de cambio.....</b>	<b>-9</b>	<b>-</b>
<b>AUMENTO/DISMINUCIÓN NETA DEL EFECTIVO O EQUIVALENTE.....</b>	<b>82.867</b>	<b>646.937</b>
Efectivo o equivalentes al comienzo del ejercicio.....	1.283.905	636.968
Efectivo o equivalentes al final del ejercicio.....	1.366.772	1.283.905



Concepto	2014	2013
<b>Situación financiera</b>		
Tesorería o acid test (%): (Efectivo y otros activos líquidos equivalentes / Pasivo corriente) x 100.....	841,71	480,83
Liquidez inmediata (%): ((Activo corriente - Existencias) / Pasivo corriente) x 100.....	1.847,70	933,91
Solvencia técnica (%): (Activo corriente / Pasivo corriente) x 100.....	1.847,70	933,91
Garantía o cobertura (%): (Activo/Pasivo) x 100.....	1.520,03	977,65
Cobertura del inmovilizado (%): (Recursos permanentes / Activo no corriente) x 100.....	232,29	203,32
Endeudamiento (%): (Pasivo / Patrimonio neto) x 100.....	7,04	11,39
Endeudamiento a largo plazo (%): (Pasivo no corriente / Patrimonio neto) x 100.....	3,66	5,00
Endeudamiento a corto plazo (%): (Pasivo corriente / Patrimonio neto) x 100.....	3,38	6,40
<b>Estructura</b>		
Gastos financieros sobre cifra de negocios (%): (Gastos financieros / Importe neto de la cifra de negocios) x 100.....	2,47	6,99
Inmovilizaciones materiales sobre activo (%): (Inmovilizado material e inversiones inmobiliarias / Total activo) x 100.....	0,33	0,47
Fondos propios sobre pasivo y patrimonio neto (%): (Fondos propios / Total pasivo y patrimonio neto) x 100.....	89,09	85,00
<b>Rentabilidad</b>		
EBITDA sobre cifra de negocios (%): (EBITDA / Importe neto de la cifra de negocios) x 100.....	346,16	-2.430,66
Rentabilidad económica (%): (Resultado antes de impuestos + Gastos financieros / Total activo) x 100.....	2,82	-0,32
Rentabilidad financiera (%): (Resultado atribuido a la sdad dominante / Fondos propios) x 100.....	2,10	-0,25
<b>Productividad</b>		
Inmovilizado material por empleado (Miles de euros): Inmovilizado material e inversiones inmobiliarias / Plantilla media..	56,79	71,43
Cifra de negocios por empleado (Miles de euros): Importe neto de la cifra de negocios / Plantilla media.....	50,32	16,90
Beneficios por empleado (Miles de euros): Resultado atribuido a la sdad dominante / Plantilla media.....	317,88	-33,15
Coste medio de personal (Miles de euros): Gastos de personal / Plantilla media.....	56,89	55,57

Plantilla media por categorías profesionales	2014			2013		
	Hombres	Mujeres	Total	Hombres	Mujeres	Total
Altos directivos.....	1	2	3	1	2	3
Otros directivos, técnicos y similares.....	135	120	255	138	119	257
Administrativos y auxiliares.....	1	40	41	1	38	39
Otro personal.....	4	-	4	4	-	4
<b>TOTAL.....</b>	<b>141</b>	<b>162</b>	<b>303</b>	<b>144</b>	<b>159</b>	<b>303</b>

Plantilla media por tipo de contrato	2014			2013		
	Hombres	Mujeres	Total	Hombres	Mujeres	Total
Personal fijo.....	133	153	286	137	155	292
Personal no fijo.....	8	9	17	7	4	11
<b>TOTAL.....</b>	<b>141</b>	<b>162</b>	<b>303</b>	<b>144</b>	<b>159</b>	<b>303</b>

GRUPO CONSORCIO DE LA ZONA  
FRANCA DE CÁDIZ

**GRUPO CONSORCIO DE LA ZONA FRANCA DE CÁDIZ**

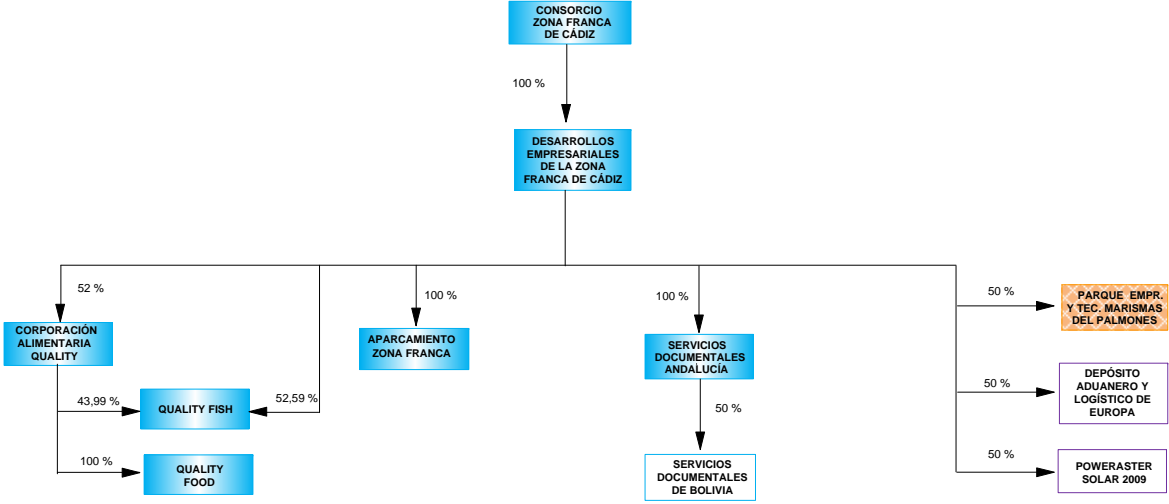

- ENTIDADES ESTATALES POR INTEGRACIÓN GLOBAL
- ENTIDADES PÚBLICAS NO CONTROLADAS MAYORITARIAMENTE POR NINGUNA ADMÓN, POR INTEGRACIÓN PROPORCIONAL
- EMPRESAS PRIVADAS POR INTEGRACIÓN PROPORCIONAL
- EMPRESAS PRIVADAS EXCLUIDAS DEL PERÍMETRO DE CONSOLIDACIÓN

## Empresas incluidas en el perímetro de consolidación ejercicio 2014

Grupo/Entidad	Participación directa	Participación indirecta	Efectivo del grupo
<b>GRUPO CONSORCIO DE LA ZONA FRANCA DE CÁDIZ</b>			
<b>INTEGRACIÓN GLOBAL</b>			
CONSORCIO DE LA ZONA FRANCA DE CÁDIZ	100,00	-	100,00
APARCAMIENTO ZONA FRANCA S.L.	-	100,00	100,00
CORPORACIÓN ALIMENTARIA QUALITY, S.A., EN LIQUIDACIÓN	-	52,00	52,00
DESARROLLOS EMPRESARIALES DE LA ZONA FRANCA DE CÁDIZ, S.A.	100,00	-	100,00
QUALITY FISH INDUSTRIAS PESQUERAS, S.A.	-	96,58	75,46
QUALITY FOOD INDUSTRIA ALIMENTARIA, S.A.U.	-	100,00	52,00
SERVICIOS DOCUMENTALES DE ANDALUCIA, S.L.	100,00	-	100,00
<b>INTEGRACIÓN PROPORCIONAL</b>			
DEPÓSITO ADUANERO Y LOGÍSTICO SUR DE EUROPA, S.L. (**)	-	50,00	50,00
PARQUE EMPRESARIAL Y TECNOLOGICO MARISMAS DEL PALMONES, S.A. (*)	-	50,00	50,00
POWERASTER SOLAR, S.L.(***)	-	50,00	50,00

(\*) Entidades controladas por el Sector Público sin que ninguna Administración ostente posición mayoritaria

(\*\*\*) Sociedad privada

## Empresas incluidas en el perímetro de consolidación ejercicio 2013

Grupo/Entidad	Participación directa	Participación indirecta	Efectivo del grupo
<b>GRUPO CONSORCIO ZONA FRANCA DE CÁDIZ</b>			
<b>INTEGRACIÓN GLOBAL</b>			
CONSORCIO DE LA ZONA FRANCA DE CÁDIZ	100,00	-	100,00
APARCAMIENTO ZONA FRANCA S.L.	-	100,00	100,00
CORPORACIÓN ALIMENTARIA QUALITY, S.A.	-	52,00	52,00
DESARROLLOS EMPRESARIALES DE LA ZONA FRANCA DE CÁDIZ, S.A.	100,00	-	100,00
INMOBILIARIA DE LA ZONA FRANCA DE CÁDIZ S.A.U. (1)	-	100,00	100,00
PARQUE COMERCIAL LAS SALINAS, S.A. (1)	-	100,00	100,00
QUALITY FISH INDUSTRIAS PESQUERAS, S.A.	-	96,58	75,46
QUALITY FOOD INDUSTRIA ALIMENTARIA, S.A.U.	-	100,00	52,00
QUALITY SERVICE GESTIÓN DE SERVICIOS INTEGRALES, S.A.U.	-	100,00	52,00
RED IBEROAMERICANA DE LOGÍSTICA Y COMERCIO, S.A.	100,00	-	100,00
SERVICIOS DOCUMENTALES DE ANDALUCIA, S.L.	100,00	-	100,00
<b>INTEGRACIÓN PROPORCIONAL</b>			
DEPOSITO FRANCO ALGECIRAS SL (***)	-	50,00	50,00
PARQUE EMPRESARIAL Y TECNOLOGICO MARISMAS DEL PALMONES, S.A. (*)	-	50,00	50,00
POWERASTER SOLAR, S.L.(***)	-	50,00	50,00

(\*) Entidades controladas por el Sector Público sin que ninguna Administración ostente posición mayoritaria

(\*\*\*) Sociedad privada

(1) Absorbida por Desarrollos Empresariales de la zona Franca de Cádiz con efectos contables 2013, pero inscrita en el Registro Mercantil en 2014

### Empresas excluidas del perímetro de consolidación ejercicios 2014 y 2013

Grupo/Entidad	Participación directa	Participación indirecta	Efectivo del grupo
<b>GRUPO CONSORCIO ZONA FRANCA DE CÁDIZ</b>			
SERVICIOS DOCUMENTALES DE BOLIVIA, S.A. (***)	-	50,00	50,00

(\*\*\*) Sociedad privada

ACTIVO	2014		2013		Variación	
	Miles de euros	Porcentaje	Miles de euros	Porcentaje	Absoluta	Porcentual
<b>A) ACTIVO NO CORRIENTE.....</b>	<b>196.468</b>	<b>76,71</b>	<b>194.678</b>	<b>90,30</b>	<b>1.790</b>	<b>0,92</b>
Inmovilizado intangible.....	3.150	1,23	3.527	1,64	-377	-10,69
Inmovilizado material.....	19.559	7,64	21.184	9,83	-1.625	-7,67
Inversiones inmobiliarias.....	171.392	66,92	161.454	74,89	9.938	6,16
Inversiones en empresas del grupo y asociadas a largo plazo.....	-	-	225	0,10	-225	-100,00
Inversiones financieras a largo plazo.....	159	0,06	6.142	2,85	-5.983	-97,41
Activos por impuesto diferido.....	681	0,27	581	0,27	100	17,21
Deudores comerciales no corrientes.....	1.527	0,60	1.565	0,73	-38	-2,43
<b>B) ACTIVO CORRIENTE.....</b>	<b>59.658</b>	<b>23,29</b>	<b>20.923</b>	<b>9,70</b>	<b>38.735</b>	<b>185,13</b>
Activos no corrientes mantenidos para la venta.....	-	-	-	-	-	-
Existencias.....	11.742	4,58	10.464	4,85	1.278	12,21
Deudores comerciales y otras cuentas a cobrar.....	10.880	4,25	8.616	4,00	2.264	26,28
Inversiones en empresas del grupo y asociadas a corto plazo.....	-	-	16	0,01	-16	-100,00
Inversiones financieras a corto plazo.....	2.539	0,99	341	0,16	2.198	644,58
Periodificaciones a corto plazo.....	172	0,07	191	0,09	-19	-9,95
Efectivo y otros activos líquidos equivalentes.....	34.325	13,40	1.295	0,60	33.030	2.550,58
<b>TOTAL ACTIVO.....</b>	<b>256.126</b>	<b>100,00</b>	<b>215.601</b>	<b>100,00</b>	<b>40.525</b>	<b>18,80</b>

PATRIMONIO NETO Y PASIVO	2014		2013		Variación	
	Miles de euros	Porcentaje	Miles de euros	Porcentaje	Absoluta	Porcentual
<b>A) PATRIMONIO NETO.....</b>	<b>-5.932</b>	<b>-2,31</b>	<b>-1.520</b>	<b>-0,70</b>	<b>-4.412</b>	<b>-290,26</b>
<b>A-1) Fondos propios.....</b>	<b>-60.580</b>	<b>-23,65</b>	<b>-55.654</b>	<b>-25,81</b>	<b>-4.926</b>	<b>-8,85</b>
Capital o Patrimonio.....	40.495	15,81	32.495	15,07	8.000	24,62
Prima de emisión.....	-	-	-	-	-	-
Reservas.....	-88.773	-34,65	-70.738	-32,80	-18.035	25,50
(Acc. y particip. en patrimonio propias y de sdad dominante)...	-	-	-	-	-	-
Otras aportaciones de socios.....	-	-	-	-	-	-
Resultado del ejercicio atribuido a la sociedad dominante.....	-12.302	-4,80	-17.411	-8,07	5.109	29,34
(Dividendo a cuenta).....	-	-	-	-	-	-
Otros instrumentos de patrimonio neto.....	-	-	-	-	-	-
<b>A-2) Ajustes por cambios de valor.....</b>	<b>-</b>	<b>-</b>	<b>-</b>	<b>-</b>	<b>-</b>	<b>-</b>
<b>A-3) Subvenciones, donaciones y legados recibidos.....</b>	<b>54.644</b>	<b>21,33</b>	<b>54.130</b>	<b>25,11</b>	<b>514</b>	<b>0,95</b>
<b>A-4) Socios externos.....</b>	<b>4</b>	<b>-</b>	<b>4</b>	<b>-</b>	<b>-</b>	<b>-</b>
<b>B) PASIVO NO CORRIENTE.....</b>	<b>180.060</b>	<b>70,30</b>	<b>112.400</b>	<b>52,13</b>	<b>67.660</b>	<b>60,20</b>
Provisiones a largo plazo.....	9.127	3,56	9.222	4,28	-95	-1,03
Deudas a largo plazo.....	170.692	66,64	102.694	47,63	67.998	66,21
Deudas con empresas del grupo y asociadas a largo plazo.....	5	-	225	0,10	-220	-97,78
Pasivos por impuesto diferido.....	236	0,09	-	-	236	-
Periodificaciones a largo plazo.....	-	-	259	0,12	-259	-100,00
Acreedores comerciales no corrientes.....	-	-	-	-	-	-
Deuda con características especiales a largo plazo.....	-	-	-	-	-	-
<b>C) PASIVO CORRIENTE.....</b>	<b>81.998</b>	<b>32,01</b>	<b>104.721</b>	<b>48,57</b>	<b>-22.723</b>	<b>-21,70</b>
Pasivos vinculados con activos no corrientes mant venta.....	-	-	-	-	-	-
Provisiones a corto plazo.....	809	0,32	738	0,34	71	9,62
Deudas a corto plazo.....	58.772	22,95	80.485	37,33	-21.713	-26,98
Deudas con empresas del grupo y asociadas a corto plazo.....	761	0,30	754	0,35	7	0,93
Acreedores comerciales y otras cuentas a pagar.....	21.637	8,45	22.744	10,55	-1.107	-4,87
Periodificaciones a corto plazo.....	19	0,01	-	-	19	-
Deuda con características especiales a corto plazo.....	-	-	-	-	-	-
<b>TOTAL PATRIMONIO NETO Y PASIVO.....</b>	<b>256.126</b>	<b>100,00</b>	<b>215.601</b>	<b>100,00</b>	<b>40.525</b>	<b>18,80</b>



Concepto	2014		2013		Variación	
	Miles de euros	Porcentaje	Miles de euros	Porcentaje	Absoluta	Porcentual
<b>A) OPERACIONES CONTINUADAS</b>						
Importe neto de la cifra de negocios.....	12.470	100,00	12.656	100,00	-186	-1,47
Variación de existencias de productos terminados y en curso de fabricación.....	1.285	10,30	-788	-6,22	2.073	263,07
Trabajos realizados por la empresa para su activo.....	-	-	-	-	-	-
Aprovisionamientos.....	-1.603	-12,85	-702	-5,54	-901	-128,35
Otros ingresos de explotación.....	1.139	9,13	752	5,94	387	51,46
Gastos de personal.....	-5.119	-41,05	-5.213	-41,18	94	1,80
Otros gastos de explotación.....	-6.878	-55,15	-6.214	-49,09	-664	-10,69
Amortización del inmovilizado.....	-4.222	-33,85	-4.077	-32,21	-145	-3,56
Imputación de subvenciones de inmovilizado no financiero y otras.....	819	6,57	1.196	9,45	-377	-31,52
Excesos de provisiones.....	-	-	2.315	18,29	-2.315	-100,00
Deterioro y resultado por enajenaciones del inmovilizado.....	-2.061	-16,52	-5.360	-42,35	3.299	61,55
Resultado por la pérdida de control de participaciones consolidadas.....	-	-	-	-	-	-
Diferencia negativa de combinaciones de negocio.....	-	-	-	-	-	-
Otros resultados.....	-14	-0,11	-1.981	-15,65	1.967	99,29
<b>A.1) RESULTADO DE EXPLOTACIÓN.....</b>	<b>-4.184</b>	<b>-33,55</b>	<b>-7.416</b>	<b>-58,59</b>	<b>3.232</b>	<b>43,58</b>
Ingresos financieros.....	491	3,94	711	5,62	-220	-30,94
Gastos financieros.....	-8.750	-70,16	-8.540	-67,47	-210	-2,46
Variación de valor razonable en instrumentos financieros.....	201	1,61	720	5,69	-519	-72,08
Diferencias de cambio.....	-	-	-	-	-	-
Deterioro y resultado por enajenaciones de instrumentos financieros.....	-160	-1,28	-2.970	-23,46	2.810	94,61
Otros ingresos y gastos de carácter financiero.....	-	-	-	-	-	-
<b>A.2) RESULTADO FINANCIERO.....</b>	<b>-8.218</b>	<b>-65,90</b>	<b>-10.079</b>	<b>-79,63</b>	<b>1.861</b>	<b>18,46</b>
Participación en beneficios (pérdidas) de sociedades puestas en equivalencia.....	-	-	-	-	-	-
Deterioro y resultado por pérdida partic.puestas en equivalencia o control sociedad multigrupo.....	-	-	-	-	-	-
Diferencia negativa de consolidación de sociedades puestas en equivalencia.....	-	-	-	-	-	-
<b>A.3) RESULTADO ANTES DE IMPUESTOS.....</b>	<b>-12.402</b>	<b>-99,45</b>	<b>-17.495</b>	<b>-138,23</b>	<b>5.093</b>	<b>29,11</b>
Impuestos sobre beneficios.....	100	0,80	84	0,66	16	19,05
<b>A.4) RESULTADO DEL EJERCICIO PROCEDENTE DE OPERACIONES CONTINUADAS.....</b>	<b>-12.302</b>	<b>-98,65</b>	<b>-17.411</b>	<b>-137,57</b>	<b>5.109</b>	<b>29,34</b>
<b>B) OPERACIONES INTERRUMPIDAS</b>						
Resultado del ejercicio procedente de operaciones interrumpidas neto de impuestos.....	-	-	-	-	-	-
<b>A.5) RESULTADO CONSOLIDADO DEL EJERCICIO.....</b>	<b>-12.302</b>	<b>-98,65</b>	<b>-17.411</b>	<b>-137,57</b>	<b>5.109</b>	<b>29,34</b>
Resultado atribuido a la sociedad dominante.....	-12.302	-98,65	-17.411	-137,57	5.109	29,34
Resultado atribuido a socios externos.....	-	-	-	-	-	-

Concepto	2014		2013		Variación	
	Miles de euros	Porcentaje	Miles de euros	Porcentaje	Absoluta	Porcentual
Importe neto de la cifra de negocios.....	12.470	100,00	12.656	100,00	-186	-1,47
Variación de existencias de productos terminados y en curso de fabricación.....	1.285	10,30	-788	-6,22	2.073	263,07
Trabajos efectuados por la empresa para su activo.....	-	-	-	-	-	-
Aprovisionamientos.....	-1.603	-12,85	-702	-5,54	-901	-128,35
Otros ingresos de explotación.....	1.139	9,13	752	5,94	387	51,46
Gastos de personal.....	-5.119	-41,05	-5.213	-41,18	94	1,80
Otros gastos de explotación.....	-6.878	-55,15	-6.214	-49,09	-664	-10,69
<b>EBITDA.....</b>	<b>1.294</b>	<b>10,38</b>	<b>491</b>	<b>3,88</b>	<b>803</b>	<b>163,54</b>

Concepto	2014	2013
<b>A) Resultado consolidado del ejercicio.....</b>	<b>-12.302</b>	<b>-17.411</b>
<b>B) Total ingresos y gastos imputados directamente en el patrimonio neto consolidado..</b>	<b>2.188</b>	<b>8.607</b>
I. Por valoración de instrumentos financieros.....	-	-
II. Por coberturas de flujos de efectivo.....	-	-
III. Subvenciones, donaciones y legados recibidos.....	2.188	8.607
IV. Por ganancias y pérdidas actuariales y otros ajustes.....	-	-
V. Por activos no corrientes y pasivos vinculados, mantenidos para la venta.....	-	-
VI. Diferencia de conversión.....	-	-
VII. Efecto impositivo.....	-	-
<b>C) Total transferencias a la cuenta de pérdidas y ganancias consolidada.....</b>	<b>-1.674</b>	<b>8.607</b>
VIII. Por valoración de instrumentos financieros.....	-	-
IX. Por coberturas de flujos de efectivo.....	-	-
X. Subvenciones, donaciones y legados recibidos.....	-1.674	-1.074
XI. Por activos no corrientes y pasivos vinculados, mantenidos para la venta.....	-	-
XII. Diferencia de conversión.....	-	-
XIII. Efecto impositivo.....	-	-
<b>TOTAL DE INGRESOS Y GASTOS CONSOLIDADOS RECONOCIDOS.....</b>	<b>-11.788</b>	<b>-9.878</b>
<b>Total de ingresos y gastos atribuidos a la entidad dominante.....</b>	<b>-11.788</b>	<b>-9.878</b>
<b>Total de ingresos y gastos atribuidos a socios externos.....</b>	<b>-</b>	<b>-</b>

Concepto	Capital	Prima de emisión, reservas y rdos ejerc. anteriores	(Patrimonio propio y de la sociedad dominante)	Otras aportaciones de socios	Rdo. ejercicio atribuido a la soc. dominante	(Dividendo a cuenta)	Otros instrumentos de patrimonio neto	Ajustes por cambios de valor	Subvenciones, donaciones y legados recibidos	Socios externos	Total
<b>SALDO AJUSTADO, INICIO DEL AÑO ANTERIOR.....</b>	<b>32.495</b>	<b>-47.630</b>	-	-	<b>-24.275</b>	-	-	-	<b>46.598</b>	<b>1</b>	<b>7.189</b>
I. Total ingresos y gastos consolidados reconocidos.....	-	-	-	-	-17.411	-	-	-	7.532	-	-9.879
II. Operaciones con socios o propietarios.....	-	1.166	-	-	-	-	-	-	-	3	1.169
1. Aumentos (reducciones) de capital.	-	-	-	-	-	-	-	-	-	-	-
2. Operaciones con socios o propietarios.....	-	1.166	-	-	-	-	-	-	-	3	1.169
III. Otras variaciones del patrimonio neto.....	-	-24.275	-	-	24.275	-	-	-	-	-	-
<b>SALDO, FINAL DEL AÑO ANTERIOR</b>	<b>32.495</b>	<b>-70.739</b>	-	-	<b>-17.411</b>	-	-	-	<b>54.130</b>	<b>4</b>	<b>-1.521</b>
I. Ajustes por cambios de criterio del ejercicio anterior.....	-	-	-	-	-	-	-	-	-	-	-
II. Ajustes por errores del ejercicio anterior.....	-	-	-	-	-	-	-	-	-	-	-
<b>SALDO AJUSTADO, INICIO DEL AÑO.....</b>	<b>32.495</b>	<b>-70.739</b>	-	-	<b>-17.411</b>	-	-	-	<b>54.130</b>	<b>4</b>	<b>-1.521</b>
I. Total ingresos y gastos consolidados reconocidos.....	-	-	-	-	-12.302	-	-	-	514	-	-11.788
II. Operaciones con socios o propietarios.....	8.000	-1.491	-	-	-	-	-	-	-	-	6.509
1. Aumentos (reducciones) de capital.	-	-	-	-	-	-	-	-	-	-	-
2. Operaciones con socios o propietarios.....	8.000	-1.491	-	-	-	-	-	-	-	-	6.509
III. Otras variaciones del patrimonio neto.....	-	-16.543	-	-	17.411	-	-	-	-	-	868
<b>SALDO, FINAL DEL AÑO.....</b>	<b>40.495</b>	<b>-88.773</b>	-	-	<b>-12.302</b>	-	-	-	<b>54.644</b>	<b>4</b>	<b>-5.932</b>

Concepto	2014	2013
<b>Resultado del ejercicio antes de impuestos.....</b>	<b>-12.402</b>	<b>-17.495</b>
<b>Ajustes del resultado.....</b>	<b>13.893</b>	<b>16.403</b>
a) Amortización del inmovilizado.....	4.222	4.077
b) Correcciones valorativas por deterioro.....	2.711	8.686
c) Variación de provisiones.....	707	-2.315
d) Imputación de subvenciones.....	-819	-1.699
e) Resultados por bajas y enajenaciones del inmovilizado.....	-476	263
f) Resultados por bajas y enajenaciones de instrumentos financieros.....	-	-
g) Ingresos financieros.....	-145	-208
h) Gastos financieros.....	8.749	8.539
i) Diferencias de cambio.....	-	-
j) Variación de valor razonable en instrumentos financieros.....	-201	-720
k) Otros ingresos y gastos.....	-855	-222
l) Participación en beneficios (pérdidas) de sociedades puestas en equivalencia neto de dividendos.....	-	-
<b>Cambios en el capital corriente.....</b>	<b>-5.604</b>	<b>12.171</b>
a) Existencias.....	-1.288	-61
b) Deudores y otras cuentas a cobrar.....	-2.252	-2.351
c) Otros activos corrientes.....	19	69
d) Acreedores y otras cuentas a pagar.....	-1.333	13.149
e) Otros pasivos corrientes.....	-639	855
f) Otros activos y pasivos no corrientes.....	-110	510
<b>Otros flujos de efectivo de las actividades de explotación.....</b>	<b>-8.570</b>	<b>-8.416</b>
a) Pagos de intereses.....	-8.749	-8.539
b) Cobros de dividendos.....	-	-
c) Cobros de intereses.....	174	208
d) Cobros (pagos) por impuesto sobre beneficios.....	-	-
e) Otros pagos (cobros).....	5	-84
<b>FLUJOS DE EFECTIVO DE LAS ACTIVIDADES DE EXPLOTACIÓN.....</b>	<b>-12.683</b>	<b>2.662</b>

Concepto	2014	2013
<b>Pagos por inversiones.....</b>	<b>-16.723</b>	<b>-20.562</b>
a) Empresas del grupo, neto de efectivo en sociedades consolidadas.....	-	-
b) Empresas multigrupo, neto de efectivo en sociedades consolidadas.....	-	-
c) Empresas asociadas.....	-	-
d) Inmovilizado intangible.....	-27	-17
e) Inmovilizado material.....	-2.099	-591
f) Inversiones inmobiliarias.....	-14.597	-11.263
g) Otros activos financieros.....	-	-8.691
h) Activos no corrientes mantenidos para venta.....	-	-
j) Unidad de negocio.....	-	-
i) Otros activos.....	-	-
<b>Cobros por desinversiones.....</b>	<b>5.862</b>	<b>7.072</b>
a) Empresas del grupo, neto de efectivo en sociedades consolidadas.....	-	-
b) Empresas multigrupo, neto de efectivo en sociedades consolidadas.....	-	-
c) Empresas asociadas.....	241	2.470
d) Inmovilizado intangible.....	376	-
e) Inmovilizado material.....	1.625	-
f) Inversiones inmobiliarias.....	-	4.602
g) Otros activos financieros.....	3.620	-
h) Activos no corrientes mantenidos para venta.....	-	-
j) Unidad de negocio.....	-	-
i) Otros activos.....	-	-
<b>FLUJOS DE EFECTIVO DE LAS ACTIVIDADES DE INVERSIÓN.....</b>	<b>-10.861</b>	<b>-13.490</b>

Concepto	2014	2013
<b>Cobros y pagos por instrumentos de patrimonio.....</b>	<b>10.188</b>	<b>9.453</b>
a) Emisión de instrumentos de patrimonio.....	-	-
b) Amortización de instrumentos de patrimonio.....	-	-
c) Adquisición de instrumentos de patrimonio propio y de la sociedad dominante.....	-	-
d) Enajenación de instrumentos de patrimonio propio y de la sociedad dominante.....	-	-
e) Adquisición de participaciones de socios externos.....	-	-
f) Venta de participaciones de socios externos.....	-	-
g) Subvenciones, donaciones y legados recibidos.....	10.188	9.453
<b>Cobros y pagos por instrumentos de pasivo financiero.....</b>	<b>46.386</b>	<b>-21.263</b>
a) Emisión.....	109.642	24.909
1. Obligaciones y otros valores negociables.....	-	-
2. Deudas con entidades de crédito.....	53.696	22.718
4. Deudas con características especiales.....	-	-
5. Otras deudas.....	55.946	2.191
b) Devolución y amortización de.....	-63.256	-46.172
1. Obligaciones y otros valores negociables.....	-	-
2. Deudas con entidades de crédito.....	-54.904	-38.857
4. Deudas con características especiales.....	-	-
5. Otras deudas.....	-8.352	-7.315
<b>Pagos por dividendos y remuneraciones de otros instrumentos de patrimonio.....</b>	<b>-</b>	<b>-</b>
a) Dividendos.....	-	-
b) Remuneración de otros instrumentos de patrimonio.....	-	-
<b>FLUJOS DE EFECTIVO DE LAS ACTIVIDADES DE FINANCIACIÓN.....</b>	<b>56.574</b>	<b>-11.810</b>
<b>Efecto de las variaciones de los tipos de cambio.....</b>	<b>-</b>	<b>-</b>
<b>AUMENTO/DISMINUCIÓN NETA DEL EFECTIVO O EQUIVALENTE.....</b>	<b>33.030</b>	<b>-22.638</b>
Efectivo o equivalentes al comienzo del ejercicio.....	1.295	23.933
Efectivo o equivalentes al final del ejercicio.....	34.325	1.295

Concepto	2014	2013
<b>Situación financiera</b>		
Tesorería o acid test (%):(Efectivo y otros activos líquidos equivalentes/ Pasivo corriente) x 100.....	41,86	1,24
Liquidez inmediata (%): ((Activo corriente - Existencias) / Pasivo corriente) x 100.....	58,44	9,99
Solvencia técnica (%): (Activo corriente / Pasivo corriente) x 100.....	72,76	19,98
Garantía o cobertura (%):(Activo/Pasivo) x 100.....	97,74	99,30
Cobertura del inmovilizado (%): (Recursos permanentes / Activo no corriente) x 100.....	88,63	56,96
Endeudamiento (%): (Pasivo / Patrimonio neto) x 100.....	-	-
Endeudamiento a largo plazo (%): (Pasivo no corriente / Patrimonio neto) x 100.....	-	-
Endeudamiento a corto plazo (%): (Pasivo corriente / Patrimonio neto) x 100.....	-	-
<b>Estructura</b>		
Gastos financieros sobre cifra de negocios (%): (Gastos financieros / Importe neto de la cifra de negocios) x 100.....	70,17	67,48
Inmovilizaciones materiales sobre activo (%): (Inmovilizado material e inversiones inmobiliarias/ Total activo) x 100.....	74,55	84,71
Fondos propios sobre pasivo y patrimonio neto (%): (Fondos propios / Total pasivo y patrimonio neto) x 100.....	-23,65	-25,81
<b>Rentabilidad</b>		
EBITDA sobre cifra de negocios (%): (EBITDA / Importe neto de la cifra de negocios) x 100.....	10,38	3,88
Rentabilidad económica (%): (Resultado antes de impuestos + Gastos financieros / Total activo) x 100.....	-1,43	-4,15
Rentabilidad financiera (%): (Resultado atribuido a la sdad dominante /Fondos propios) x 100.....	-	-
<b>Productividad</b>		
Inmovilizado material por empleado (Miles de euros): Inmovilizado material e inversiones inmobiliarias/ Plantilla media..	1.363,94	1.304,56
Cifra de negocios por empleado (Miles de euros): Importe neto de la cifra de negocios / Plantilla media.....	89,07	90,40
Beneficios por empleado (Miles de euros): Resultado atribuido a la sdad dominante / Plantilla media.....	-87,87	-124,36
Coste medio de personal (Miles de euros): Gastos de personal / Plantilla media.....	36,56	37,24



Plantilla media por categorías profesionales	2014			2013		
	Hombres	Mujeres	Total	Hombres	Mujeres	Total
Altos directivos.....	2	1	3	3	1	4
Otros directivos, técnicos y similares.....	28	21	49	27	20	47
Administrativos y auxiliares.....	36	35	71	30	42	72
Otro personal.....	18	3	21	14	3	17
<b>TOTAL.....</b>	<b>84</b>	<b>60</b>	<b>144</b>	<b>74</b>	<b>66</b>	<b>140</b>

Plantilla media por tipo de contrato	2014			2013		
	Hombres	Mujeres	Total	Hombres	Mujeres	Total
Personal fijo.....	63	56	119	64	52	116
Personal no fijo.....	21	4	25	10	14	24
<b>TOTAL.....</b>	<b>84</b>	<b>60</b>	<b>144</b>	<b>74</b>	<b>66</b>	<b>140</b>

GRUPO CONSORCIO DE LA ZONA  
FRANCA DE VIGO

**GRUPO CONSORCIO DE LA ZONA FRANCA DE VIGO**

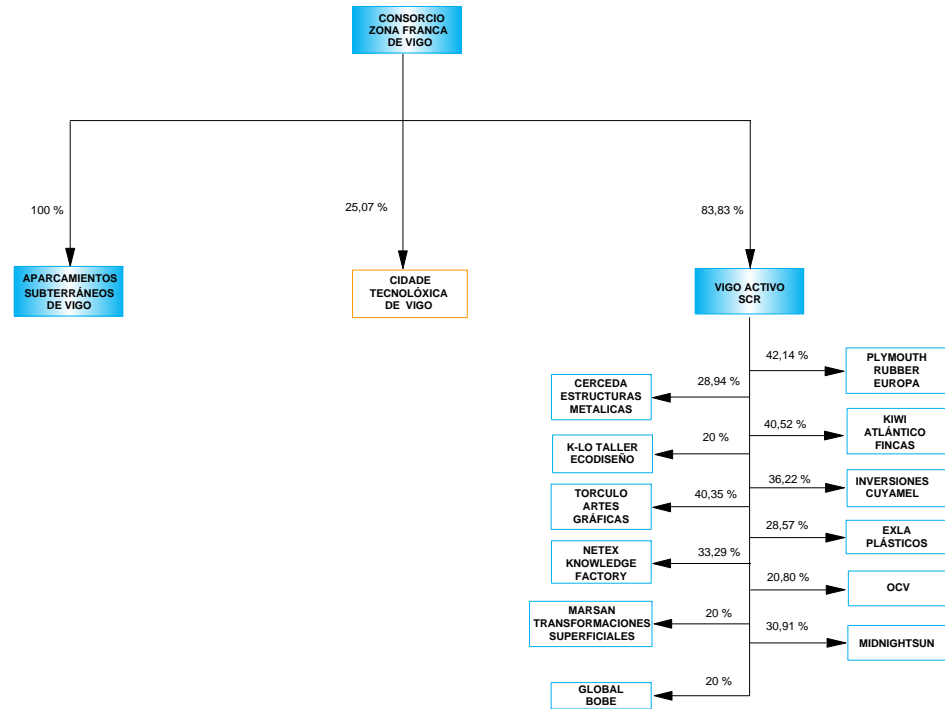

- ENTIDADES ESTATALES POR INTEGRACIÓN GLOBAL
- ENTIDADES PÚBLICAS TERRITORIALES POR PUESTA EN EQUIVALENCIA
- ENTIDADES PRIVADAS EXCLUIDAS DEL PERIMETRO DE CONSOLIDACIÓN

## Empresas incluidas en el perímetro de consolidación ejercicios 2014 y 2013

Grupo/Entidad	Participación directa	Participación indirecta	Efectivo del grupo
<b>GRUPO CONSORCIO DE LA ZONA FRANCA DE VIGO</b>			
<b>INTEGRACIÓN GLOBAL</b>			
CONSORCIO DE LA ZONA FRANCA DE VIGO	100,00	-	100,00
APARCAMIENTOS SUBTERRANEOS DE VIGO, S.L.	100,00	-	100,00
VIGO ACTIVO SOCIEDAD DE CAPITAL RIESGO, S.A.	83,83	-	83,83
<b>PUESTA EN EQUIVALENCIA</b>			
CIDADE TECNOLÓGICA DE VIGO, S.A.(***)	25,07	-	25,07

(\*\*\*) Sociedad privada

## Empresas excluidas del perímetro de consolidación ejercicio 2014

Grupo/Entidad	Participación directa	Participación indirecta	Efectivo del grupo
<b>GRUPO CONSORCIO DE LA ZONA FRANCA DE VIGO</b>			
CERCEDA ESTRUCTURAS METÁLICAS, S.A. (***)	-	28,94	24,26
EXLA PLÁSTICOS, S.L. (***)	-	28,57	23,95
GLOBAL BOBE S.L.(***)	-	20,00	16,77
INVERSIONES CUYAMEL, S.L.(***)	-	36,22	30,36
KIWI ATLÁNTICO FINCAS, S.L.(***)	-	40,52	33,97
K-LO TALLER ECODISEÑO, S.L.(***)	-	20,00	16,77
MARSAN TRANSFORMACIONES SUPERFICIALES, S.L.(***)	-	20,00	16,77
MIDNIGHTSUN, S.L.(***)	-	30,91	25,91
NETEX KNOWLEDGE FACTORY, S.L. (***)	-	33,29	27,91
OCV, S.L. (***)	-	20,8	17,44
PLYMOUTH RUBBER EUROPA, S.A. (***)	-	42,14	35,33
TORCULO ARTES GRAFICAS, S.A. (***)	-	40,35	33,83

(\*\*\*) Sociedad privada

## Empresas excluidas del perímetro de consolidación ejercicio 2013

Grupo/Entidad	Participación directa	Participación indirecta	Efectivo del grupo
<b>GRUPO CONSORCIO DE LA ZONA FRANCA DE VIGO</b>			
CERCEDA ESTRUCTURAS METÁLICAS, S.A. (***)	-	28,94	24,26
EXLA PLÁSTICOS, S.L.(***)	-	28,57	23,95
GRUPO DNET GESTIÓN, S.L.(***)	-	33,33	27,94
INVERSIONES CUYAMEL, S.L. (***)	-	36,22	30,36
KIWI ATLÁNTICO FINCAS S.L (***)	-	40,52	33,97
MARSAN TRANSFORMACIONES SUPERFICIALES, S.L.(***)	-	20,00	16,77
MIDNIGHTSUN, S.L.(***)	-	30,91	25,91
NETEX KNOWLEDGE FACTORY, S.L. (***)	-	35,12	29,44
OCV, S.L. (***)	-	20,8	17,44
PLYMOUTH RUBBER EUROPA, S.A. (***)	-	42,14	35,33
TORCULO ARTES GRAFICAS S. A. (***)	-	37,96	31,82

(\*\*\*) Sociedad privada

ACTIVO	2014		2013		Variación	
	Miles de euros	Porcentaje	Miles de euros	Porcentaje	Absoluta	Porcentual
<b>A) ACTIVO NO CORRIENTE.....</b>	<b>154.996</b>	<b>37,41</b>	<b>165.343</b>	<b>42,28</b>	<b>-10.347</b>	<b>-6,26</b>
Inmovilizado intangible.....	108	0,03	114	0,03	-6	-5,26
Inmovilizado material.....	5.028	1,21	5.210	1,33	-182	-3,49
Inversiones inmobiliarias.....	118.203	28,53	112.498	28,77	5.705	5,07
Inversiones en empresas del grupo y asociadas a largo plazo.....	11.976	2,89	13.557	3,47	-1.581	-11,66
Inversiones financieras a largo plazo.....	19.668	4,75	33.962	8,68	-14.294	-42,09
Activos por impuesto diferido.....	13	-	2	-	11	550,00
Deudores comerciales no corrientes.....	-	-	-	-	-	-
<b>B) ACTIVO CORRIENTE.....</b>	<b>259.352</b>	<b>62,59</b>	<b>225.745</b>	<b>57,72</b>	<b>33.607</b>	<b>14,89</b>
Activos no corrientes mantenidos para la venta.....	-	-	-	-	-	-
Existencias.....	63.198	15,25	62.325	15,94	873	1,40
Deudores comerciales y otras cuentas a cobrar.....	52.392	12,64	34.571	8,84	17.821	51,55
Inversiones en empresas del grupo y asociadas a corto plazo.....	4.689	1,13	3.128	0,80	1.561	49,90
Inversiones financieras a corto plazo.....	1.428	0,34	1.261	0,32	167	13,24
Periodificaciones a corto plazo.....	34	0,01	17	-	17	100,00
Efectivo y otros activos líquidos equivalentes.....	137.611	33,21	124.443	31,82	13.168	10,58
<b>TOTAL ACTIVO.....</b>	<b>414.348</b>	<b>100,00</b>	<b>391.088</b>	<b>100,00</b>	<b>23.260</b>	<b>5,95</b>

PATRIMONIO NETO Y PASIVO	2014		2013		Variación	
	Miles de euros	Porcentaje	Miles de euros	Porcentaje	Absoluta	Porcentual
<b>A) PATRIMONIO NETO.....</b>	<b>380.419</b>	<b>91,81</b>	<b>358.214</b>	<b>91,59</b>	<b>22.205</b>	<b>6,20</b>
<b>A-1) Fondos propios.....</b>	<b>374.058</b>	<b>90,28</b>	<b>352.090</b>	<b>90,03</b>	<b>21.968</b>	<b>6,24</b>
Capital o Patrimonio.....	350.291	84,54	334.639	85,57	15.652	4,68
Prima de emisión.....	-	-	-	-	-	-
Reservas.....	1.638	0,40	1.156	0,30	482	41,70
(Acc. y particip. en patrimonio propias y de sdad dominante)...	-	-	-	-	-	-
Otras aportaciones de socios.....	-	-	-	-	-	-
Resultado del ejercicio atribuido a la sociedad dominante.....	22.129	5,34	16.295	4,17	5.834	35,80
(Dividendo a cuenta).....	-	-	-	-	-	-
Otros instrumentos de patrimonio neto.....	-	-	-	-	-	-
<b>A-2) Ajustes por cambios de valor.....</b>	<b>-</b>	<b>-</b>	<b>-</b>	<b>-</b>	<b>-</b>	<b>-</b>
<b>A-3) Subvenciones, donaciones y legados recibidos.....</b>	<b>3.623</b>	<b>0,87</b>	<b>3.555</b>	<b>0,91</b>	<b>68</b>	<b>1,91</b>
<b>A-4) Socios externos.....</b>	<b>2.738</b>	<b>0,66</b>	<b>2.569</b>	<b>0,66</b>	<b>169</b>	<b>6,58</b>
<b>B) PASIVO NO CORRIENTE.....</b>	<b>20.575</b>	<b>4,97</b>	<b>20.635</b>	<b>5,28</b>	<b>-60</b>	<b>-0,29</b>
Provisiones a largo plazo.....	17.403	4,20	17.590	4,50	-187	-1,06
Deudas a largo plazo.....	3.170	0,77	3.043	0,78	127	4,17
Deudas con empresas del grupo y asociadas a largo plazo.....	-	-	-	-	-	-
Pasivos por impuesto diferido.....	2	-	2	-	-	-
Periodificaciones a largo plazo.....	-	-	-	-	-	-
Acreedores comerciales no corrientes.....	-	-	-	-	-	-
Deuda con características especiales a largo plazo.....	-	-	-	-	-	-
<b>C) PASIVO CORRIENTE.....</b>	<b>13.354</b>	<b>3,22</b>	<b>12.239</b>	<b>3,13</b>	<b>1.115</b>	<b>9,11</b>
Pasivos vinculados con activos no corrientes mant venta.....	-	-	-	-	-	-
Provisiones a corto plazo.....	3.358	0,81	3.055	0,78	303	9,92
Deudas a corto plazo.....	376	0,09	172	0,04	204	118,61
Deudas con empresas del grupo y asociadas a corto plazo.....	-	-	-	-	-	-
Acreedores comerciales y otras cuentas a pagar.....	9.528	2,30	8.780	2,25	748	8,52
Periodificaciones a corto plazo.....	92	0,02	232	0,06	-140	-60,35
Deuda con características especiales a corto plazo.....	-	-	-	-	-	-
<b>TOTAL PATRIMONIO NETO Y PASIVO.....</b>	<b>414.348</b>	<b>100,00</b>	<b>391.088</b>	<b>100,00</b>	<b>23.260</b>	<b>5,95</b>

Concepto	2014		2013		Variación	
	Miles de euros	Porcentaje	Miles de euros	Porcentaje	Absoluta	Porcentual
<b>A) OPERACIONES CONTINUADAS</b>						
Importe neto de la cifra de negocios.....	15.535	100,00	17.250	100,00	-1.715	-9,94
Variación de existencias de productos terminados y en curso de fabricación.....	873	5,62	1.548	8,97	-675	-43,61
Trabajos realizados por la empresa para su activo.....	-	-	-	-	-	-
Aprovisionamientos.....	-2.332	-15,01	-3.644	-21,12	1.312	36,00
Otros ingresos de explotación.....	22.661	145,87	17.372	100,71	5.289	30,45
Gastos de personal.....	-4.039	-25,99	-3.967	-22,99	-72	-1,82
Otros gastos de explotación.....	-9.180	-59,09	-9.215	-53,42	35	0,38
Amortización del inmovilizado.....	-5.325	-34,27	-4.559	-26,42	-766	-16,80
Imputación de subvenciones de inmovilizado no financiero y otras.....	158	1,02	172	1,00	-14	-8,14
Excesos de provisiones.....	600	3,86	-	-	600	-
Deterioro y resultado por enajenaciones del inmovilizado.....	-1.930	-12,42	-7.369	-42,71	5.439	73,81
Resultado por la pérdida de control de participaciones consolidadas.....	-	-	-	-	-	-
Diferencia negativa de combinaciones de negocio.....	-	-	-	-	-	-
Otros resultados.....	2.459	15,83	4.142	24,01	-1.683	-40,63
<b>A.1) RESULTADO DE EXPLOTACIÓN.....</b>	<b>19.480</b>	<b>125,39</b>	<b>11.730</b>	<b>68,00</b>	<b>7.750</b>	<b>66,07</b>
Ingresos financieros.....	3.796	24,44	5.233	30,34	-1.437	-27,46
Gastos financieros.....	-480	-3,08	-485	-2,81	5	1,03
Variación de valor razonable en instrumentos financieros.....	-	-	-	-	-	-
Diferencias de cambio.....	-	-	-	-	-	-
Deterioro y resultado por enajenaciones de instrumentos financieros.....	-632	-4,06	-60	-0,34	-572	-953,33
Otros ingresos y gastos de carácter financiero.....	-	-	-	-	-	-
<b>A.2) RESULTADO FINANCIERO.....</b>	<b>2.684</b>	<b>17,28</b>	<b>4.688</b>	<b>27,18</b>	<b>-2.004</b>	<b>-42,75</b>
Participación en beneficios (pérdidas) de sociedades puestas en equivalencia.....	-39	-0,25	-	-	-39	-
Deterioro y resultado por pérdida partic.puestas en equivalencia o control sociedad multigrupo.....	-	-	-	-	-	-
Diferencia negativa de consolidación de sociedades puestas en equivalencia.....	-	-	-	-	-	-
<b>A.3) RESULTADO ANTES DE IMPUESTOS.....</b>	<b>22.125</b>	<b>142,42</b>	<b>16.418</b>	<b>95,18</b>	<b>5.707</b>	<b>34,76</b>
Impuestos sobre beneficios.....	11	0,07	-15	-0,08	26	173,33
<b>A.4) RESULTADO DEL EJERCICIO PROCEDENTE DE OPERACIONES CONTINUADAS.....</b>	<b>22.136</b>	<b>142,49</b>	<b>16.403</b>	<b>95,09</b>	<b>5.733</b>	<b>34,95</b>
<b>B) OPERACIONES INTERRUMPIDAS</b>						
Resultado del ejercicio procedente de operaciones interrumpidas neto de impuestos.....	-	-	-	-	-	-
<b>A.5) RESULTADO CONSOLIDADO DEL EJERCICIO.....</b>	<b>22.136</b>	<b>142,49</b>	<b>16.403</b>	<b>95,09</b>	<b>5.733</b>	<b>34,95</b>
Resultado atribuido a la sociedad dominante.....	22.129	142,45	16.295	94,46	5.834	35,80
Resultado atribuido a socios externos.....	7	0,05	108	0,63	-101	-93,52



Concepto	2014		2013		Variación	
	Miles de euros	Porcentaje	Miles de euros	Porcentaje	Absoluta	Porcentual
Importe neto de la cifra de negocios.....	15.535	100,00	17.250	100,00	-1.715	-9,94
Variación de existencias de productos terminados y en curso de fabricación.....	873	5,62	1.548	8,97	-675	-43,61
Trabajos efectuados por la empresa para su activo.....	-	-	-	-	-	-
Aprovisionamientos.....	-2.332	-15,01	-3.644	-21,12	1.312	36,00
Otros ingresos de explotación.....	22.661	145,87	17.372	100,71	5.289	30,45
Gastos de personal.....	-4.039	-25,99	-3.967	-22,99	-72	-1,82
Otros gastos de explotación.....	-9.180	-59,09	-9.215	-53,42	35	0,38
<b>EBITDA.....</b>	<b>23.518</b>	<b>151,39</b>	<b>19.344</b>	<b>112,14</b>	<b>4.174</b>	<b>21,58</b>

Concepto	2014	2013
<b>A) Resultado consolidado del ejercicio.....</b>	<b>22.136</b>	<b>16.403</b>
<b>B) Total ingresos y gastos imputados directamente en el patrimonio neto consolidado..</b>	-	-
I. Por valoración de instrumentos financieros.....	-	-
II. Por coberturas de flujos de efectivo.....	-	-
III. Subvenciones, donaciones y legados recibidos.....	-	-
IV. Por ganancias y pérdidas actuariales y otros ajustes.....	-	-
V. Por activos no corrientes y pasivos vinculados, mantenidos para la venta.....	-	-
VI. Diferencia de conversión.....	-	-
VII. Efecto impositivo.....	-	-
<b>C) Total transferencias a la cuenta de pérdidas y ganancias consolidada.....</b>	<b>-115</b>	-
VIII. Por valoración de instrumentos financieros.....	-	-
IX. Por coberturas de flujos de efectivo.....	-	-
X. Subvenciones, donaciones y legados recibidos.....	-115	-172
XI. Por activos no corrientes y pasivos vinculados, mantenidos para la venta.....	-	-
XII. Diferencia de conversión.....	-	-
XIII. Efecto impositivo.....	-	-
<b>TOTAL DE INGRESOS Y GASTOS CONSOLIDADOS RECONOCIDOS.....</b>	<b>22.021</b>	<b>16.231</b>
<b>Total de ingresos y gastos atribuidos a la entidad dominante.....</b>	<b>22.014</b>	<b>16.123</b>
<b>Total de ingresos y gastos atribuidos a socios externos.....</b>	<b>7</b>	<b>108</b>

Concepto	Capital	Prima de emisión, reservas y rdos ejerc. anteriores	(Patrimonio propio y de la sociedad dominante)	Otras aportaciones de socios	Rdo. ejercicio atribuido a la soc. dominante	(Dividendo a cuenta)	Otros instrumentos de patrimonio neto	Ajustes por cambios de valor	Subvenciones, donaciones y legados recibidos	Socios externos	Total
<b>SALDO AJUSTADO, INICIO DEL AÑO ANTERIOR.....</b>	<b>330.746</b>	<b>1.127</b>	-	-	<b>3.762</b>	-	-	-	<b>3.746</b>	<b>2.621</b>	<b>342.002</b>
I. Total ingresos y gastos consolidados reconocidos.....	-	-	-	-	16.295	-	-	-	-172	108	16.231
II. Operaciones con socios o propietarios.....	-	160	-	-	-	-	-	-	-	-160	-
1. Aumentos (reducciones) de capital.	-	160	-	-	-	-	-	-	-	-160	-
2. Operaciones con socios o propietarios.....	-	-	-	-	-	-	-	-	-	-	-
III. Otras variaciones del patrimonio neto.....	3.893	-130	-	-	-3.762	-	-	-	-19	-	-18
<b>SALDO, FINAL DEL AÑO ANTERIOR</b>	<b>334.639</b>	<b>1.157</b>	-	-	<b>16.295</b>	-	-	-	<b>3.555</b>	<b>2.569</b>	<b>358.215</b>
I. Ajustes por cambios de criterio del ejercicio anterior.....	-	-	-	-	-	-	-	-	-	-	-
II. Ajustes por errores del ejercicio anterior.....	-	-	-	-	-	-	-	-	-	-	-
<b>SALDO AJUSTADO, INICIO DEL AÑO.....</b>	<b>334.639</b>	<b>1.157</b>	-	-	<b>16.295</b>	-	-	-	<b>3.555</b>	<b>2.569</b>	<b>358.215</b>
I. Total ingresos y gastos consolidados reconocidos.....	-	-	-	-	22.129	-	-	-	-115	7	22.021
II. Operaciones con socios o propietarios.....	-	-162	-	-	-	-	-	-	-	162	-
1. Aumentos (reducciones) de capital.	-	-	-	-	-	-	-	-	-	-	-
2. Operaciones con socios o propietarios.....	-	-162	-	-	-	-	-	-	-	162	-
III. Otras variaciones del patrimonio neto.....	15.652	643	-	-	-16.295	-	-	-	183	-	183
<b>SALDO, FINAL DEL AÑO.....</b>	<b>350.291</b>	<b>1.638</b>	-	-	<b>22.129</b>	-	-	-	<b>3.623</b>	<b>2.738</b>	<b>380.419</b>

Concepto	2014	2013
<b>Resultado del ejercicio antes de impuestos.....</b>	<b>22.125</b>	<b>16.418</b>
<b>Ajustes del resultado.....</b>	<b>5.891</b>	<b>9.019</b>
a) Amortización del inmovilizado.....	5.325	4.559
b) Correcciones valorativas por deterioro.....	2.582	8.115
c) Variación de provisiones.....	-76	521
d) Imputación de subvenciones.....	-115	-172
e) Resultados por bajas y enajenaciones del inmovilizado.....	-20	13
f) Resultados por bajas y enajenaciones de instrumentos financieros.....	-	-700
g) Ingresos financieros.....	-3.766	-5.233
h) Gastos financieros.....	480	485
i) Diferencias de cambio.....	-	-
j) Variación de valor razonable en instrumentos financieros.....	-	-
k) Otros ingresos y gastos.....	1.442	1.431
l) Participación en beneficios (pérdidas) de sociedades puestas en equivalencia neto de dividendos.....	39	-
<b>Cambios en el capital corriente.....</b>	<b>-5.635</b>	<b>-8.915</b>
a) Existencias.....	-569	-1.635
b) Deudores y otras cuentas a cobrar.....	-4.582	-8.752
c) Otros activos corrientes.....	-515	1.349
d) Acreedores y otras cuentas a pagar.....	-124	65
e) Otros pasivos corrientes.....	155	58
f) Otros activos y pasivos no corrientes.....	-	-
<b>Otros flujos de efectivo de las actividades de explotación.....</b>	<b>3.553</b>	<b>4.586</b>
a) Pagos de intereses.....	-	-
b) Cobros de dividendos.....	-	-
c) Cobros de intereses.....	3.852	4.605
d) Cobros (pagos) por impuesto sobre beneficios.....	-	-
e) Otros pagos (cobros).....	-299	-19
<b>FLUJOS DE EFECTIVO DE LAS ACTIVIDADES DE EXPLOTACIÓN.....</b>	<b>25.934</b>	<b>21.108</b>

Concepto	2014	2013
<b>Pagos por inversiones.....</b>	<b>-13.160</b>	<b>-4.715</b>
a) Empresas del grupo, neto de efectivo en sociedades consolidadas.....	-	-
b) Empresas multigrupo, neto de efectivo en sociedades consolidadas.....	-	-
c) Empresas asociadas.....	-	-
d) Inmovilizado intangible.....	-19	-6
e) Inmovilizado material.....	-239	-223
f) Inversiones inmobiliarias.....	-12.089	-2.485
g) Otros activos financieros.....	-	-
h) Activos no corrientes mantenidos para venta.....	-	-
j) Unidad de negocio.....	-813	-2.001
i) Otros activos.....	-	-
<b>Cobros por desinversiones.....</b>	<b>20</b>	<b>1</b>
a) Empresas del grupo, neto de efectivo en sociedades consolidadas.....	-	-
b) Empresas multigrupo, neto de efectivo en sociedades consolidadas.....	-	-
c) Empresas asociadas.....	-	-
d) Inmovilizado intangible.....	-	-
e) Inmovilizado material.....	5	1
f) Inversiones inmobiliarias.....	16	-
g) Otros activos financieros.....	-	-
h) Activos no corrientes mantenidos para venta.....	-	-
j) Unidad de negocio.....	-	-
i) Otros activos.....	-	-
<b>FLUJOS DE EFECTIVO DE LAS ACTIVIDADES DE INVERSIÓN.....</b>	<b>-13.140</b>	<b>-4.714</b>

Concepto	2014	2013
<b>Cobros y pagos por instrumentos de patrimonio.....</b>	-	-
a) Emisión de instrumentos de patrimonio.....	-	-
b) Amortización de instrumentos de patrimonio.....	-	-
c) Adquisición de instrumentos de patrimonio propio y de la sociedad dominante.....	-	-
d) Enajenación de instrumentos de patrimonio propio y de la sociedad dominante.....	-	-
e) Adquisición de participaciones de socios externos.....	-	-
f) Venta de participaciones de socios externos.....	-	-
g) Subvenciones, donaciones y legados recibidos.....	-	-
<b>Cobros y pagos por instrumentos de pasivo financiero.....</b>	<b>374</b>	<b>289</b>
a) Emisión.....	374	289
1. Obligaciones y otros valores negociables.....	-	-
2. Deudas con entidades de crédito.....	-	-
4. Deudas con características especiales.....	-	-
5. Otras deudas.....	374	289
b) Devolución y amortización de.....	-	-
1. Obligaciones y otros valores negociables.....	-	-
2. Deudas con entidades de crédito.....	-	-
4. Deudas con características especiales.....	-	-
5. Otras deudas.....	-	-
<b>Pagos por dividendos y remuneraciones de otros instrumentos de patrimonio.....</b>	-	-
a) Dividendos.....	-	-
b) Remuneración de otros instrumentos de patrimonio.....	-	-
<b>FLUJOS DE EFECTIVO DE LAS ACTIVIDADES DE FINANCIACIÓN.....</b>	<b>374</b>	<b>289</b>
<b>Efecto de las variaciones de los tipos de cambio.....</b>	-	-
<b>AUMENTO/DISMINUCIÓN NETA DEL EFECTIVO O EQUIVALENTE.....</b>	<b>13.168</b>	<b>16.683</b>
Efectivo o equivalentes al comienzo del ejercicio.....	124.443	107.760
Efectivo o equivalentes al final del ejercicio.....	137.611	124.443

Concepto	2014	2013
<b>Situación financiera</b>		
Tesorería o acid test (%):(Efectivo y otros activos líquidos equivalentes/ Pasivo corriente) x 100.....	1.030,49	1.016,77
Liquidez inmediata (%): ((Activo corriente - Existencias) / Pasivo corriente) x 100.....	1.468,88	1.335,24
Solvencia técnica (%): (Activo corriente / Pasivo corriente) x 100.....	1.942,13	1.844,47
Garantía o cobertura (%):(Activo/Pasivo) x 100.....	1.221,22	1.189,66
Cobertura del inmovilizado (%): (Recursos permanentes / Activo no corriente) x 100.....	258,71	229,13
Endeudamiento (%): (Pasivo / Patrimonio neto) x 100.....	8,92	9,18
Endeudamiento a largo plazo (%): (Pasivo no corriente / Patrimonio neto) x 100.....	5,41	5,76
Endeudamiento a corto plazo (%): (Pasivo corriente / Patrimonio neto) x 100.....	3,51	3,42
<b>Estructura</b>		
Gastos financieros sobre cifra de negocios (%): (Gastos financieros / Importe neto de la cifra de negocios) x 100.....	3,09	2,81
Inmovilizaciones materiales sobre activo (%): (Inmovilizado material e inversiones inmobiliarias/ Total activo) x 100.....	29,74	30,10
Fondos propios sobre pasivo y patrimonio neto (%): (Fondos propios / Total pasivo y patrimonio neto) x 100.....	90,28	90,03
<b>Rentabilidad</b>		
EBITDA sobre cifra de negocios (%): (EBITDA / Importe neto de la cifra de negocios) x 100.....	151,39	112,14
Rentabilidad económica (%): (Resultado antes de impuestos + Gastos financieros / Total activo) x 100.....	5,46	4,32
Rentabilidad financiera (%): (Resultado atribuido a la sdad dominante /Fondos propios) x 100.....	5,92	4,63
<b>Productividad</b>		
Inmovilizado material por empleado (Miles de euros): Inmovilizado material e inversiones inmobiliarias/ Plantilla media..	1.540,39	1.528,68
Cifra de negocios por empleado (Miles de euros): Importe neto de la cifra de negocios / Plantilla media.....	194,19	224,03
Beneficios por empleado (Miles de euros): Resultado atribuido a la sdad dominante / Plantilla media.....	276,61	211,62
Coste medio de personal (Miles de euros): Gastos de personal / Plantilla media.....	50,49	51,52

Plantilla media por categorías profesionales	2014			2013		
	Hombres	Mujeres	Total	Hombres	Mujeres	Total
Altos directivos.....	2	-	2	1	1	2
Otros directivos, técnicos y similares.....	8	5	13	24	32	56
Administrativos y auxiliares.....	28	20	48	1	2	3
Otro personal.....	-	17	17	16	-	16
<b>TOTAL.....</b>	<b>38</b>	<b>42</b>	<b>80</b>	<b>42</b>	<b>35</b>	<b>77</b>

Plantilla media por tipo de contrato	2014			2013		
	Hombres	Mujeres	Total	Hombres	Mujeres	Total
Personal fijo.....	38	42	80	41	35	76
Personal no fijo.....	-	-	-	1	-	1
<b>TOTAL.....</b>	<b>38</b>	<b>42</b>	<b>80</b>	<b>42</b>	<b>35</b>	<b>77</b>



GRUPO ENAIRE

# GRUPO ENAIRE

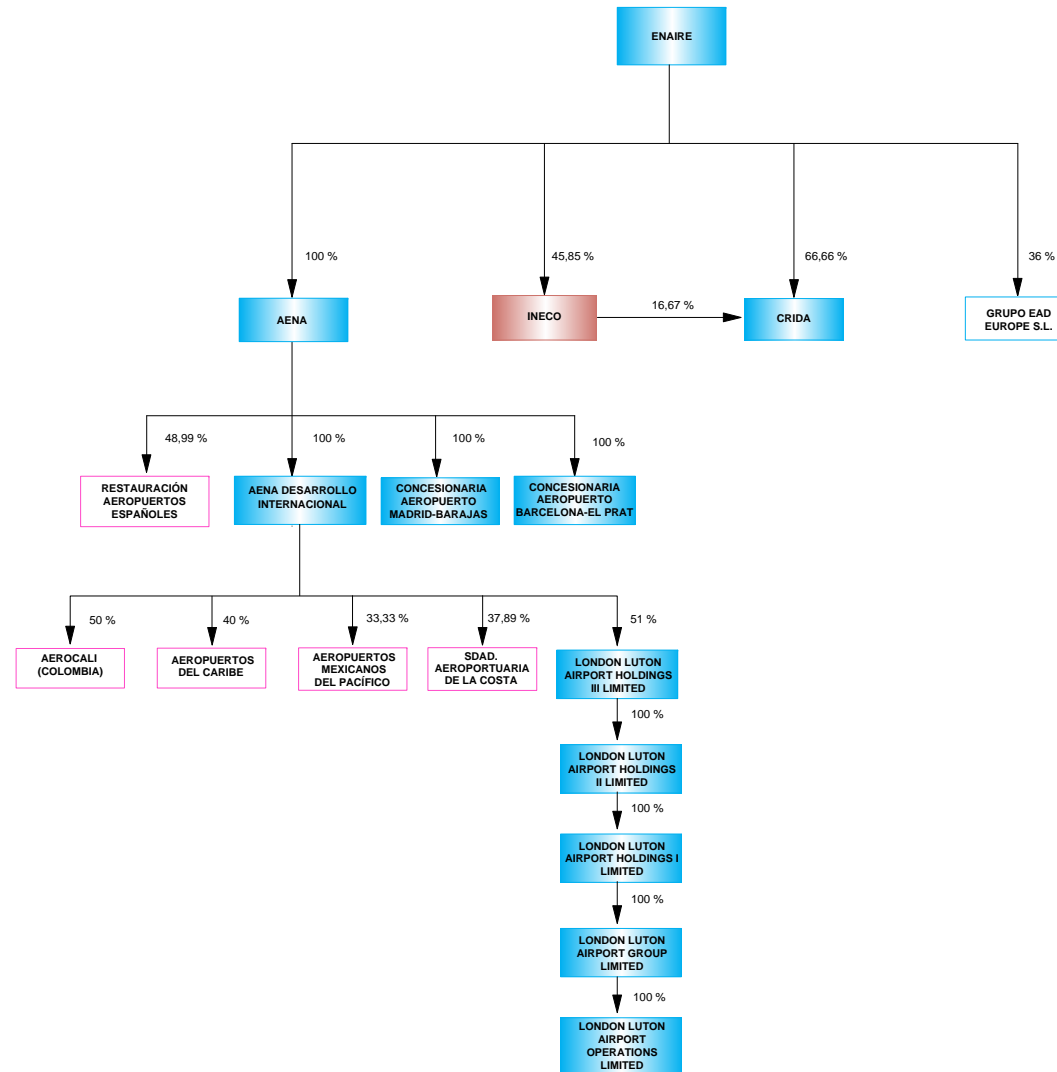

- ENTIDADES ESTATALES POR INTEGRACIÓN GLOBAL
- ENTIDADES ESTATALES POR PUESTA EN EQUIVALENCIA
- ENTIDADES PRIVADAS POR PUESTA EN EQUIVALENCIA
- ENTIDADES PRIVADAS EXCLUIDAS DEL PERÍMETRO DE CONSOLIDACIÓN

## Empresas incluidas en el perímetro de consolidación ejercicio 2014

Grupo/Entidad	Participación directa	Participación indirecta	Efectivo del grupo
<b>GRUPO ENAIRE</b>			
<b>INTEGRACIÓN GLOBAL</b>			
ENAIRE	100,00	-	100,00
AENA DESARROLLO INTERNACIONAL, S.A.	-	100,00	100,00
AENA, S.A.	100,00	-	100,00
CENTRO DE REFERENCIA INVESTIGACIÓN, DESARROLLO E INNOVACIÓN ATM AGRUPACIÓN DE INTERESES ECONÓMICOS	66,66	7,64	74,30
CONCESIONARIA DEL AEROPUERTO DE BARCELONA-EL PRAT, S.A.	-	100,00	100,00
CONCESIONARIA DEL AEROPUERTO DE MADRID-BARAJAS, S.A.	-	100,00	100,00
LONDON LUTON AIRPORT GROUP LIMITED	-	100,00	51,00
LONDON LUTON AIRPORT HOLDINGS I LIMITED	-	100,00	51,00
LONDON LUTON AIRPORT HOLDINGS II LIMITED	-	100,00	51,00
LONDON LUTON AIRPORT HOLDINGS III LIMITED	-	51,00	51,00
LONDON LUTON AIRPORT OPERATIONS LIMITED	-	100,00	51,00
<b>PUESTA EN EQUIVALENCIA</b>			
INGENIERIA Y ECONOMIA DEL TRANSPORTE, S.A.	45,85	-	45,85
AEROCALI,S.A. (***)	-	50,00	50,00
AEROPUERTOS DEL CARIBE, S.A.(***)	-	40,00	40,00
AEROPUERTOS MEXICANOS DEL PACIFICO, S.A. (***)	-	33,33	33,33

<b>Grupo/Entidad</b>	<b>Participación directa</b>	<b>Participación indirecta</b>	<b>Efectivo del grupo</b>
RESTAURACIÓN AEROPUERTOS ESPAÑOLES, S.A. (***)	-	48,99	48,99
SOCIEDAD AEROPORTUARIA DE LA COSTA, S.A. (***)	-	37,89	37,89

(\*\*\*) Sociedad privada

## Empresas incluidas en el perímetro de consolidación ejercicio 2013

Grupo/Entidad	Participación directa	Participación indirecta	Efectivo del grupo
<b>GRUPO AEROPUERTOS ESPAÑOLES Y NAVEGACIÓN AEREA</b>			
<b>INTEGRACIÓN GLOBAL</b>			
AEROPUERTOS ESPAÑOLES Y NAVEGACION AEREA	100,00	-	100,00
AENA AEROPUERTOS, S.A.	100,00	-	100,00
AENA DESARROLLO INTERNACIONAL, S.A.	-	100,00	100,00
CENTRO DE REFERENCIA INVESTIGACIÓN, DESARROLLO E INNOVACIÓN ATM AGRUPACIÓN DE INTERESES ECONÓMICOS	66,66	7,64	74,30
CONCESIONARIA DEL AEROPUERTO DE BARCELONA-EL PRAT, S.A.	-	100,00	100,00
CONCESIONARIA DEL AEROPUERTO DE MADRID-BARAJAS, S.A.	-	100,00	100,00
<b>PUESTA EN EQUIVALENCIA</b>			
INGENIERIA Y ECONOMIA DEL TRANSPORTE, S.A.	45,85	-	45,85
AEROCALI,S.A. (***)	-	33,34	33,34
AEROPUERTOS DEL CARIBE, S.A.(***)	-	40,00	40,00
AEROPUERTOS MEXICANOS DEL PACIFICO, S.A. (***)	-	33,33	33,33
LONDON LUTON AIRPORT (***)	-	40,00	40,00
RESTAURACIÓN AEROPUERTOS ESPAÑOLES, S.A. (***)	-	48,99	48,99
SOCIEDAD AEROPORTUARIA DE LA COSTA, S.A. (***)	-	37,89	37,89

(\*\*\*) Sociedad privada

## Empresas excluidas del perímetro de consolidación ejercicio 2014

Grupo/Entidad	Participación directa	Participación indirecta	Efectivo del grupo
<b>GRUPO ENAIRE</b>			
GROUPEAD EUROPE, S.L.(**)	36,00	-	36,00

(\*\*) Sociedad privada

## Empresas excluidas del perímetro de consolidación ejercicio 2013

Grupo/Entidad	Participación directa	Participación indirecta	Efectivo del grupo
<b>GRUPO AEROPUERTOS ESPAÑOLES Y NAVEGACIÓN AEREA</b>			
GROUPEAD EUROPE, S.L.(**)	36,00	-	36,00

(\*\*) Sociedad privada

ACTIVO	2014		2013		Variación	
	Miles de euros	Porcentaje	Miles de euros	Porcentaje	Absoluta	Porcentual
<b>A) ACTIVO NO CORRIENTE.....</b>	<b>17.869.691</b>	<b>94,23</b>	<b>17.273.697</b>	<b>95,84</b>	<b>595.994</b>	<b>3,45</b>
Inmovilizado intangible.....	740.004	3,90	220.399	1,22	519.605	235,76
Inmovilizado material.....	16.121.489	85,02	15.867.069	88,04	254.420	1,60
Inversiones inmobiliarias.....	131.386	0,69	150.645	0,84	-19.259	-12,78
Inversiones en empresas del grupo y asociadas a largo plazo.....	116.151	0,61	138.756	0,77	-22.605	-16,29
Inversiones financieras a largo plazo.....	48.952	0,26	7.294	0,04	41.658	571,13
Activos por impuesto diferido.....	711.709	3,75	889.534	4,94	-177.825	-19,99
Deudores comerciales no corrientes.....	-	-	-	-	-	-
<b>B) ACTIVO CORRIENTE.....</b>	<b>1.093.221</b>	<b>5,77</b>	<b>749.294</b>	<b>4,16</b>	<b>343.927</b>	<b>45,90</b>
Activos no corrientes mantenidos para la venta.....	-	-	-	-	-	-
Existencias.....	8.812	0,05	5.446	0,03	3.366	61,81
Deudores comerciales y otras cuentas a cobrar.....	558.931	2,95	489.656	2,72	69.275	14,15
Inversiones en empresas del grupo y asociadas a corto plazo.....	600	-	-	-	600	-
Inversiones financieras a corto plazo.....	3.091	0,02	22.696	0,13	-19.605	-86,38
Periodificaciones a corto plazo.....	17.928	0,09	6.862	0,04	11.066	161,27
Efectivo y otros activos líquidos equivalentes.....	503.859	2,66	224.634	1,25	279.225	124,30
<b>TOTAL ACTIVO.....</b>	<b>18.962.912</b>	<b>100,00</b>	<b>18.022.991</b>	<b>100,00</b>	<b>939.921</b>	<b>5,22</b>

PATRIMONIO NETO Y PASIVO	2014		2013		Variación	
	Miles de euros	Porcentaje	Miles de euros	Porcentaje	Absoluta	Porcentual
<b>A) PATRIMONIO NETO.....</b>	<b>4.791.792</b>	<b>25,27</b>	<b>4.210.261</b>	<b>23,36</b>	<b>581.531</b>	<b>13,81</b>
<b>A-1) Fondos propios.....</b>	<b>4.253.274</b>	<b>22,43</b>	<b>3.750.957</b>	<b>20,81</b>	<b>502.317</b>	<b>13,39</b>
Capital o Patrimonio.....	3.099.018	16,34	3.099.018	17,19	-	-
Prima de emisión.....	-	-	-	-	-	-
Reservas.....	672.654	3,55	-62.916	-0,34	735.570	-1.169,13
(Acc. y particip. en patrimonio propias y de sdad dominante)...	-	-	-	-	-	-
Otras aportaciones de socios.....	-	-	-	-	-	-
Resultado del ejercicio atribuido a la sociedad dominante.....	481.602	2,54	714.855	3,97	-233.253	-32,63
(Dividendo a cuenta).....	-	-	-	-	-	-
Otros instrumentos de patrimonio neto.....	-	-	-	-	-	-
<b>A-2) Ajustes por cambios de valor.....</b>	<b>-15.075</b>	<b>-0,07</b>	<b>-12.584</b>	<b>-0,06</b>	<b>-2.491</b>	<b>-19,80</b>
<b>A-3) Subvenciones, donaciones y legados recibidos.....</b>	<b>491.073</b>	<b>2,59</b>	<b>471.300</b>	<b>2,61</b>	<b>19.773</b>	<b>4,20</b>
<b>A-4) Socios externos.....</b>	<b>62.520</b>	<b>0,33</b>	<b>588</b>	<b>-</b>	<b>61.932</b>	<b>10.532,65</b>
<b>B) PASIVO NO CORRIENTE.....</b>	<b>12.140.655</b>	<b>64,02</b>	<b>11.732.248</b>	<b>65,10</b>	<b>408.407</b>	<b>3,48</b>
Provisiones a largo plazo.....	1.371.430	7,23	471.070	2,61	900.360	191,13
Deudas a largo plazo.....	10.271.492	54,17	10.820.081	60,03	-548.589	-5,07
Deudas con empresas del grupo y asociadas a largo plazo.....	-	-	-	-	-	-
Pasivos por impuesto diferido.....	292.894	1,54	204.941	1,14	87.953	42,92
Periodificaciones a largo plazo.....	204.839	1,08	236.156	1,31	-31.317	-13,26
Acreedores comerciales no corrientes.....	-	-	-	-	-	-
Deuda con características especiales a largo plazo.....	-	-	-	-	-	-
<b>C) PASIVO CORRIENTE.....</b>	<b>2.030.465</b>	<b>10,71</b>	<b>2.080.482</b>	<b>11,54</b>	<b>-50.017</b>	<b>-2,40</b>
Pasivos vinculados con activos no corrientes mant venta.....	-	-	-	-	-	-
Provisiones a corto plazo.....	382.681	2,02	453.415	2,52	-70.734	-15,60
Deudas a corto plazo.....	1.258.175	6,63	1.241.782	6,89	16.393	1,32
Deudas con empresas del grupo y asociadas a corto plazo.....	3.191	0,02	4.546	0,03	-1.355	-29,81
Acreedores comerciales y otras cuentas a pagar.....	342.467	1,81	353.711	1,96	-11.244	-3,18
Periodificaciones a corto plazo.....	43.951	0,23	27.028	0,15	16.923	62,61
Deuda con características especiales a corto plazo.....	-	-	-	-	-	-
<b>TOTAL PATRIMONIO NETO Y PASIVO.....</b>	<b>18.962.912</b>	<b>100,00</b>	<b>18.022.991</b>	<b>100,00</b>	<b>939.921</b>	<b>5,22</b>



Concepto	2014		2013		Variación	
	Miles de euros	Porcentaje	Miles de euros	Porcentaje	Absoluta	Porcentual
<b>A) OPERACIONES CONTINUADAS</b>						
Importe neto de la cifra de negocios.....	3.801.029	100,00	3.586.083	100,00	214.946	5,99
Variación de existencias de productos terminados y en curso de fabricación.....	-6	-	8	-	-14	-175,00
Trabajos realizados por la empresa para su activo.....	5.437	0,14	6.966	0,19	-1.529	-21,95
Aprovisionamientos.....	-87.447	-2,30	-88.726	-2,47	1.279	1,44
Otros ingresos de explotación.....	11.590	0,30	9.900	0,28	1.690	17,07
Gastos de personal.....	-876.600	-23,06	-871.545	-24,30	-5.055	-0,58
Otros gastos de explotación.....	-859.269	-22,60	-896.592	-25,00	37.323	4,16
Amortización del inmovilizado.....	-941.198	-24,76	-945.874	-26,37	4.676	0,49
Imputación de subvenciones de inmovilizado no financiero y otras.....	48.523	1,28	41.216	1,15	7.307	17,73
Excesos de provisiones.....	29.794	0,78	12.523	0,35	17.271	137,91
Deterioro y resultado por enajenaciones del inmovilizado.....	-11.188	-0,29	-58.836	-1,64	47.648	80,98
Resultado por la pérdida de control de participaciones consolidadas.....	-	-	-	-	-	-
Diferencia negativa de combinaciones de negocio.....	-	-	-	-	-	-
Otros resultados.....	-491	-0,01	10.825	0,30	-11.316	-104,54
<b>A.1) RESULTADO DE EXPLOTACIÓN.....</b>	<b>1.120.174</b>	<b>29,47</b>	<b>805.948</b>	<b>22,47</b>	<b>314.226</b>	<b>38,99</b>
Ingresos financieros.....	6.560	0,17	4.440	0,12	2.120	47,75
Gastos financieros.....	-427.166	-11,23	-256.842	-7,16	-170.324	-66,32
Variación de valor razonable en instrumentos financieros.....	7.104	0,19	-12.279	-0,34	19.383	157,86
Diferencias de cambio.....	3.177	0,08	-282	-	3.459	1.226,60
Deterioro y resultado por enajenaciones de instrumentos financieros.....	-84	-	4.068	0,11	-4.152	-102,07
Otros ingresos y gastos de carácter financiero.....	5.707	0,15	9.007	0,25	-3.300	-36,64
<b>A.2) RESULTADO FINANCIERO.....</b>	<b>-404.702</b>	<b>-10,64</b>	<b>-251.888</b>	<b>-7,02</b>	<b>-152.814</b>	<b>-60,67</b>
Participación en beneficios (pérdidas) de sociedades puestas en equivalencia.....	13.666	0,36	5.951	0,17	7.715	129,64
Deterioro y resultado por pérdida partic.puestas en equivalencia o control sociedad multigrupo.....	-	-	-	-	-	-
Diferencia negativa de consolidación de sociedades puestas en equivalencia.....	-	-	-	-	-	-
<b>A.3) RESULTADO ANTES DE IMPUESTOS.....</b>	<b>729.138</b>	<b>19,18</b>	<b>560.011</b>	<b>15,62</b>	<b>169.127</b>	<b>30,20</b>
Impuestos sobre beneficios.....	-250.588	-6,59	154.743	4,32	-405.331	-261,94
<b>A.4) RESULTADO DEL EJERCICIO PROCEDENTE DE OPERACIONES CONTINUADAS.....</b>	<b>478.550</b>	<b>12,59</b>	<b>714.754</b>	<b>19,93</b>	<b>-236.204</b>	<b>-33,05</b>
<b>B) OPERACIONES INTERRUMPIDAS</b>						
Resultado del ejercicio procedente de operaciones interrumpidas neto de impuestos.....	-	-	-	-	-	-
<b>A.5) RESULTADO CONSOLIDADO DEL EJERCICIO.....</b>	<b>478.550</b>	<b>12,59</b>	<b>714.754</b>	<b>19,93</b>	<b>-236.204</b>	<b>-33,05</b>
Resultado atribuido a la sociedad dominante.....	481.602	12,67	714.855	19,93	-233.253	-32,63
Resultado atribuido a socios externos.....	-3.052	-0,08	-101	-	-2.951	-2.921,78

Concepto	2014		2013		Variación	
	Miles de euros	Porcentaje	Miles de euros	Porcentaje	Absoluta	Porcentual
Importe neto de la cifra de negocios.....	3.801.029	100,00	3.586.083	100,00	214.946	5,99
Variación de existencias de productos terminados y en curso de fabricación.....	-6	-	8	-	-14	-175,00
Trabajos efectuados por la empresa para su activo.....	5.437	0,14	6.966	0,19	-1.529	-21,95
Aprovisionamientos.....	-87.447	-2,30	-88.726	-2,47	1.279	1,44
Otros ingresos de explotación.....	11.590	0,30	9.900	0,28	1.690	17,07
Gastos de personal.....	-876.600	-23,06	-871.545	-24,30	-5.055	-0,58
Otros gastos de explotación.....	-859.269	-22,60	-896.592	-25,00	37.323	4,16
<b>EBITDA.....</b>	<b>1.994.734</b>	<b>52,48</b>	<b>1.746.094</b>	<b>48,69</b>	<b>248.640</b>	<b>14,24</b>

Concepto	2014	2013
<b>A) Resultado consolidado del ejercicio.....</b>	<b>478.550</b>	<b>714.754</b>
<b>B) Total ingresos y gastos imputados directamente en el patrimonio neto consolidado..</b>	<b>49.414</b>	<b>12.664</b>
I. Por valoración de instrumentos financieros.....	-	-
II. Por coberturas de flujos de efectivo.....	-5.818	1.940
III. Subvenciones, donaciones y legados recibidos.....	33.510	22.773
IV. Por ganancias y pérdidas actuariales y otros ajustes.....	-6.712	-
V. Por activos no corrientes y pasivos vinculados, mantenidos para la venta.....	-	-
VI. Diferencia de conversión.....	4.256	-4.635
VII. Efecto impositivo.....	24.178	-7.414
<b>C) Total transferencias a la cuenta de pérdidas y ganancias consolidada.....</b>	<b>-34.243</b>	<b>12.664</b>
VIII. Por valoración de instrumentos financieros.....	-	-
IX. Por coberturas de flujos de efectivo.....	4.794	12.731
X. Subvenciones, donaciones y legados recibidos.....	-49.957	-42.353
XI. Por activos no corrientes y pasivos vinculados, mantenidos para la venta.....	-	-
XII. Diferencia de conversión.....	-2.199	-
XIII. Efecto impositivo.....	13.119	8.887
<b>TOTAL DE INGRESOS Y GASTOS CONSOLIDADOS RECONOCIDOS.....</b>	<b>493.721</b>	<b>706.683</b>
<b>Total de ingresos y gastos atribuidos a la entidad dominante.....</b>	<b>499.445</b>	<b>706.784</b>
<b>Total de ingresos y gastos atribuidos a socios externos.....</b>	<b>-5.724</b>	<b>-101</b>

## IV.3.77. Estado total de cambios en el patrimonio neto consolidado

## GRUPO ENAIRE

Miles de Euros

Concepto	Capital	Prima de emisión, reservas y rdos ejerc. anteriores	(Patrimonio propio y de la sociedad dominante)	Otras aportaciones de socios	Rdo. ejercicio atribuido a la soc. dominante	(Dividendo a cuenta)	Otros instrumentos de patrimonio neto	Ajustes por cambios de valor	Subvenciones, donaciones y legados recibidos	Socios externos	Total
<b>SALDO AJUSTADO, INICIO DEL AÑO ANTERIOR.....</b>	<b>3.099.018</b>	<b>5.547</b>	-	-	<b>-68.972</b>	-	-	<b>-18.219</b>	<b>485.006</b>	<b>532</b>	<b>3.502.912</b>
I. Total ingresos y gastos consolidados reconocidos.....	-	-	-	-	714.855	-	-	5.635	-13.706	-101	706.683
II. Operaciones con socios o propietarios.....	-	-68.972	-	-	68.972	-	-	-	-	-	-
1. Aumentos (reducciones) de capital.	-	-	-	-	-	-	-	-	-	-	-
2. Operaciones con socios o propietarios.....	-	-68.972	-	-	68.972	-	-	-	-	-	-
III. Otras variaciones del patrimonio neto.....	-	509	-	-	-	-	-	-	-	157	666
<b>SALDO, FINAL DEL AÑO ANTERIOR</b>	<b>3.099.018</b>	<b>-62.916</b>	-	-	<b>714.855</b>	-	-	<b>-12.584</b>	<b>471.300</b>	<b>588</b>	<b>4.210.261</b>
I. Ajustes por cambios de criterio del ejercicio anterior.....	-	-	-	-	-	-	-	-	-	-	-
II. Ajustes por errores del ejercicio anterior.....	-	-	-	-	-	-	-	-	-	-	-
<b>SALDO AJUSTADO, INICIO DEL AÑO.....</b>	<b>3.099.018</b>	<b>-62.916</b>	-	-	<b>714.855</b>	-	-	<b>-12.584</b>	<b>471.300</b>	<b>588</b>	<b>4.210.261</b>
I. Total ingresos y gastos consolidados reconocidos.....	-	-	-	-	481.602	-	-	-1.930	19.773	-5.724	493.721
II. Operaciones con socios o propietarios.....	-	714.855	-	-	-714.855	-	-	-	-	-6.544	-6.544
1. Aumentos (reducciones) de capital.	-	-	-	-	-	-	-	-	-	-	-
2. Operaciones con socios o propietarios.....	-	714.855	-	-	-714.855	-	-	-	-	-6.544	-6.544
III. Otras variaciones del patrimonio neto.....	-	20.715	-	-	-	-	-	-561	-	74.200	94.354
<b>SALDO, FINAL DEL AÑO.....</b>	<b>3.099.018</b>	<b>672.654</b>	-	-	<b>481.602</b>	-	-	<b>-15.075</b>	<b>491.073</b>	<b>62.520</b>	<b>4.791.792</b>

Concepto	2014	2013
<b>Resultado del ejercicio antes de impuestos.....</b>	<b>729.138</b>	<b>560.011</b>
<b>Ajustes del resultado.....</b>	<b>1.373.637</b>	<b>1.310.787</b>
a) Amortización del inmovilizado.....	943.972	945.874
b) Correcciones valorativas por deterioro.....	-10.155	7.167
c) Variación de provisiones.....	78.984	93.674
d) Imputación de subvenciones.....	-48.523	-41.216
e) Resultados por bajas y enajenaciones del inmovilizado.....	11.188	58.836
f) Resultados por bajas y enajenaciones de instrumentos financieros.....	84	-4.068
g) Ingresos financieros.....	-12.017	-4.440
h) Gastos financieros.....	427.166	247.835
i) Diferencias de cambio.....	-3.177	282
j) Variación de valor razonable en instrumentos financieros.....	-7.104	12.279
k) Otros ingresos y gastos.....	6.885	515
l) Participación en beneficios (pérdidas) de sociedades puestas en equivalencia neto de dividendos.....	-13.666	-5.951
<b>Cambios en el capital corriente.....</b>	<b>-156.004</b>	<b>-88.084</b>
a) Existencias.....	-3.366	-260
b) Deudores y otras cuentas a cobrar.....	25.993	7.142
c) Otros activos corrientes.....	-24.279	-13.746
d) Acreedores y otras cuentas a pagar.....	-119.466	-340.381
e) Otros pasivos corrientes.....	-32.770	-4.794
f) Otros activos y pasivos no corrientes.....	-2.116	263.955
<b>Otros flujos de efectivo de las actividades de explotación.....</b>	<b>-457.030</b>	<b>-410.853</b>
a) Pagos de intereses.....	-269.350	-282.517
b) Cobros de dividendos.....	12.480	250
c) Cobros de intereses.....	5.618	383
d) Cobros (pagos) por impuesto sobre beneficios.....	-205.353	-128.519
e) Otros pagos (cobros).....	-425	-450
<b>FLUJOS DE EFECTIVO DE LAS ACTIVIDADES DE EXPLOTACIÓN.....</b>	<b>1.489.741</b>	<b>1.371.861</b>

Concepto	2014	2013
<b>Pagos por inversiones.....</b>	<b>-447.531</b>	<b>-580.670</b>
a) Empresas del grupo, neto de efectivo en sociedades consolidadas.....	-78.482	-
b) Empresas multigrupo, neto de efectivo en sociedades consolidadas.....	-	-
c) Empresas asociadas.....	-2.036	-
d) Inmovilizado intangible.....	-34.869	-53.193
e) Inmovilizado material.....	-332.096	-527.343
f) Inversiones inmobiliarias.....	-48	-95
g) Otros activos financieros.....	-	-39
h) Activos no corrientes mantenidos para venta.....	-	-
j) Unidad de negocio.....	-	-
i) Otros activos.....	-	-
<b>Cobros por desinversiones.....</b>	<b>35.778</b>	<b>9.641</b>
a) Empresas del grupo, neto de efectivo en sociedades consolidadas.....	-	-
b) Empresas multigrupo, neto de efectivo en sociedades consolidadas.....	-	-
c) Empresas asociadas.....	2.137	-
d) Inmovilizado intangible.....	-	-
e) Inmovilizado material.....	-	-
f) Inversiones inmobiliarias.....	-	-
g) Otros activos financieros.....	149	9.641
h) Activos no corrientes mantenidos para venta.....	-	-
j) Unidad de negocio.....	-	-
i) Otros activos.....	33.492	-
<b>FLUJOS DE EFECTIVO DE LAS ACTIVIDADES DE INVERSIÓN.....</b>	<b>-411.753</b>	<b>-571.029</b>

Concepto	2014	2013
<b>Cobros y pagos por instrumentos de patrimonio.....</b>	<b>84.420</b>	<b>17.632</b>
a) Emisión de instrumentos de patrimonio.....	-	-
b) Amortización de instrumentos de patrimonio.....	-	-
c) Adquisición de instrumentos de patrimonio propio y de la sociedad dominante.....	-	-
d) Enajenación de instrumentos de patrimonio propio y de la sociedad dominante.....	-	-
e) Adquisición de participaciones de socios externos.....	-	-
f) Venta de participaciones de socios externos.....	-	-
g) Subvenciones, donaciones y legados recibidos.....	84.420	17.632
<b>Cobros y pagos por instrumentos de pasivo financiero.....</b>	<b>-877.326</b>	<b>-630.286</b>
a) Emisión.....	161.807	312.500
1. Obligaciones y otros valores negociables.....	-	-
2. Deudas con entidades de crédito.....	158.226	312.500
4. Deudas con características especiales.....	-	-
5. Otras deudas.....	3.581	-
b) Devolución y amortización de.....	-1.039.133	-942.786
1. Obligaciones y otros valores negociables.....	-	-
2. Deudas con entidades de crédito.....	-1.019.525	-942.103
4. Deudas con características especiales.....	-	-
5. Otras deudas.....	-19.608	-683
<b>Pagos por dividendos y remuneraciones de otros instrumentos de patrimonio.....</b>	<b>-6.476</b>	<b>-</b>
a) Dividendos.....	-6.476	-
b) Remuneración de otros instrumentos de patrimonio.....	-	-
<b>FLUJOS DE EFECTIVO DE LAS ACTIVIDADES DE FINANCIACIÓN.....</b>	<b>-799.382</b>	<b>-612.654</b>
<b>Efecto de las variaciones de los tipos de cambio.....</b>	<b>619</b>	<b>-282</b>
<b>AUMENTO/DISMINUCIÓN NETA DEL EFECTIVO O EQUIVALENTE.....</b>	<b>279.225</b>	<b>187.896</b>
Efectivo o equivalentes al comienzo del ejercicio.....	224.634	36.738
Efectivo o equivalentes al final del ejercicio.....	503.859	224.634

Concepto	2014	2013
<b>Situación financiera</b>		
Tesorería o acid test (%):(Efectivo y otros activos líquidos equivalentes/ Pasivo corriente) x 100.....	24,82	10,80
Liquidez inmediata (%): ((Activo corriente - Existencias) / Pasivo corriente) x 100.....	53,41	35,75
Solvencia técnica (%): (Activo corriente / Pasivo corriente) x 100.....	53,84	36,02
Garantía o cobertura (%):(Activo/Pasivo) x 100.....	133,81	130,48
Cobertura del inmovilizado (%): (Recursos permanentes / Activo no corriente) x 100.....	94,76	92,29
Endeudamiento (%): (Pasivo / Patrimonio neto) x 100.....	295,74	328,07
Endeudamiento a largo plazo (%): (Pasivo no corriente / Patrimonio neto) x 100.....	253,36	278,66
Endeudamiento a corto plazo (%): (Pasivo corriente / Patrimonio neto) x 100.....	42,37	49,42
<b>Estructura</b>		
Gastos financieros sobre cifra de negocios (%): (Gastos financieros / Importe neto de la cifra de negocios) x 100.....	11,24	7,16
Inmovilizaciones materiales sobre activo (%): (Inmovilizado material e inversiones inmobiliarias/ Total activo) x 100.....	85,71	88,87
Fondos propios sobre pasivo y patrimonio neto (%): (Fondos propios / Total pasivo y patrimonio neto) x 100.....	22,43	20,81
<b>Rentabilidad</b>		
EBITDA sobre cifra de negocios (%): (EBITDA / Importe neto de la cifra de negocios) x 100.....	52,48	48,69
Rentabilidad económica (%): (Resultado antes de impuestos + Gastos financieros / Total activo) x 100.....	6,10	4,53
Rentabilidad financiera (%): (Resultado atribuido a la sdad dominante /Fondos propios) x 100.....	11,32	19,06
<b>Productividad</b>		
Inmovilizado material por empleado (Miles de euros): Inmovilizado material e inversiones inmobiliarias/ Plantilla media..	1.427,82	1.343,88
Cifra de negocios por empleado (Miles de euros): Importe neto de la cifra de negocios / Plantilla media.....	333,92	300,87
Beneficios por empleado (Miles de euros): Resultado atribuido a la sdad dominante / Plantilla media.....	42,31	59,98
Coste medio de personal (Miles de euros): Gastos de personal / Plantilla media.....	77,01	73,12



Plantilla media por categorías profesionales	2014			2013		
	Hombres	Mujeres	Total	Hombres	Mujeres	Total
Altos directivos.....	11	2	13	9	2	11
Otros directivos, técnicos y similares.....	3.675	1.868	5.543	3.860	1.888	5.748
Administrativos y auxiliares.....	3.505	1.760	5.265	3.700	1.822	5.522
Otro personal.....	281	281	562	316	322	638
<b>TOTAL.....</b>	<b>7.472</b>	<b>3.911</b>	<b>11.383</b>	<b>7.885</b>	<b>4.034</b>	<b>11.919</b>

Plantilla media por tipo de contrato	2014			2013		
	Hombres	Mujeres	Total	Hombres	Mujeres	Total
Personal fijo.....	7.013	3.532	10.545	7.361	3.599	10.960
Personal no fijo.....	459	379	838	524	435	959
<b>TOTAL.....</b>	<b>7.472</b>	<b>3.911</b>	<b>11.383</b>	<b>7.885</b>	<b>4.034</b>	<b>11.919</b>

GRUPO ENTIDAD PÚBLICA EMPRESARIAL  
DEL SUELO

# GRUPO ENTIDAD PÚBLICA EMPRESARIAL DEL SUELO

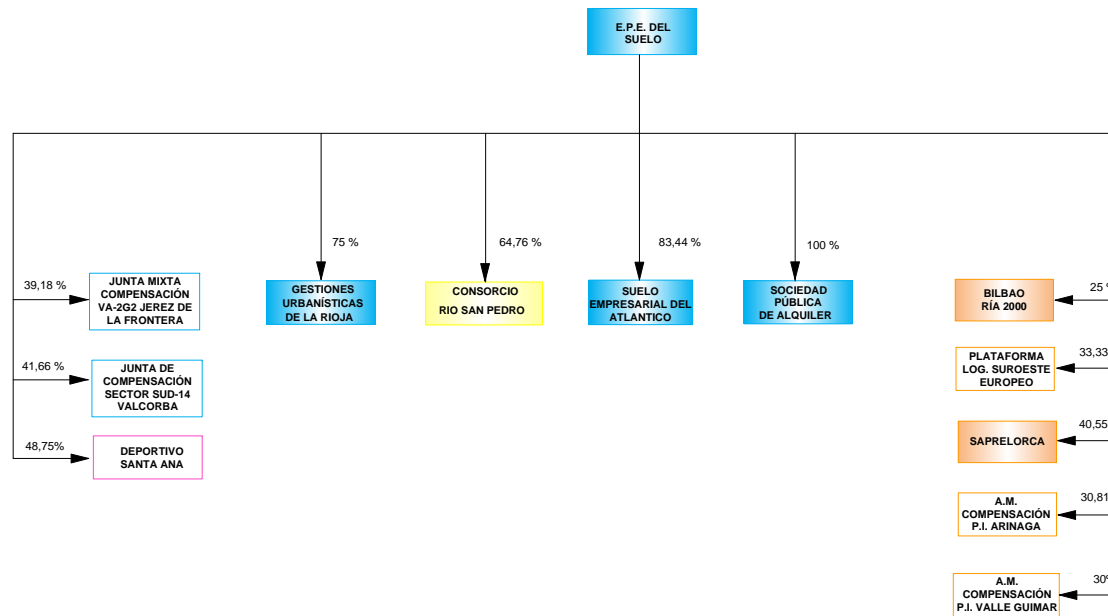

- ENTIDADES ESTATALES POR INTEGRACIÓN GLOBAL
- ENTIDADES ESTATALES EXCLUIDAS DEL PERÍMETRO DE CONSOLIDACIÓN
- ENTIDADES PÚBLICAS NO CONTROLADAS MAYORITARIAMENTE POR NINGUNA ADMÓN. POR PUESTA EN EQUIVALENCIA
- ENTIDADES PÚBLICAS TERRITORIALES POR PUESTA EN EQUIVALENCIA
- EMPRESAS PRIVADAS POR PUESTA EN EQUIVALENCIA
- EMPRESAS PRIVADAS EXCLUIDAS DEL PERÍMETRO DE CONSOLIDACIÓN

## Empresas incluidas en el perímetro de consolidación ejercicio 2016

Grupo/Entidad	Participación directa	Participación indirecta	Efectivo del grupo
<b>GRUPO ENTIDAD PÚBLICA EMPRESARIAL DEL SUELO</b>			
<b>INTEGRACIÓN GLOBAL</b>			
S. E. P. E.S. ENTIDAD PUBLICA EMPRESARIAL DE SUELO	100,00	-	100,00
GESTIONES URBANISTICAS DE LA RIOJA, S.A.	75,00	-	75,00
SOCIEDAD PÚBLICA DE ALQUILER, S.A., EN LIQUIDACIÓN	100,00	-	100,00
SUELO EMPRESARIAL DEL ATLÁNTICO, S.L.	83,44	-	83,44
<b>PUESTA EN EQUIVALENCIA</b>			
ASOCIACION MIXTA DE COMPENSACION DEL POLIGONO INDUSTRIAL ARINAGA (**)	30,81	-	30,81
ASOCIACION MIXTA DE COMPENSACION DEL POLIGONO INDUSTRIAL VALLE DE GUIMAR (**)	30,00	-	30,00
BILBAO RIA 2000, S.A. (*)	25,00	-	25,00
DEPORTIVO SANTA ANA, S.A. (***)	48,75	-	48,75
PLATAFORMA LOGISTICA DEL SUROESTE EUROPEO,S.A. (*)	33,33	-	33,33
SOCIEDAD DE PROMOCION Y EQUIPAMIENTO DEL SUELO DE LORCA, S.A. (*)	40,55	-	40,55

(\*) Entidades controladas por el Sector Público sin que ninguna Administración ostente posición mayoritaria

(\*\*) Sociedad pública de ámbito autonómico, provincial o municipal

(\*\*\*) Sociedad privada

## Empresas incluidas en el perímetro de consolidación ejercicio 2013

Grupo/Entidad	Participación directa	Participación indirecta	Efectivo del grupo
<b>GRUPO ENTIDAD PÚBLICA EMPRESARIAL DEL SUELO</b>			
<b>INTEGRACIÓN GLOBAL</b>			
S. E. P. E.S. ENTIDAD PUBLICA EMPRESARIAL DE SUELO	100,00	-	100,00
GESTIONES URBANISTICAS DE LA RIOJA, S.A.	75,00	-	75,00
SOCIEDAD PÚBLICA DE ALQUILER, S.A., EN LIQUIDACIÓN	100,00	-	100,00
SUELO EMPRESARIAL DEL ATLÁNTICO, S.L.	85,00	-	85,00
<b>PUESTA EN EQUIVALENCIA</b>			
ASOCIACION MIXTA DE COMPENSACION DEL POLIGONO INDUSTRIAL ARINAGA (**)	30,81	-	30,81
ASOCIACION MIXTA DE COMPENSACION DEL POLIGONO INDUSTRIAL VALLE DE GUIMAR (**)	30,00	-	30,00
BILBAO RIA 2000, S.A. (*)	25,00	-	25,00
DEPORTIVO SANTA ANA, S.A. (***)	48,75	-	48,75
PLATAFORMA LOGISTICA DEL SUROESTE EUROPEO,S.A. (*)	33,33	-	33,33
SOCIEDAD DE PROMOCION Y EQUIPAMIENTO DEL SUELO DE LORCA, S.A. (*)	40,55	-	40,55

(\*) Entidades controladas por el Sector Público sin que ninguna Administración ostente posición mayoritaria

(\*\*) Sociedad pública de ámbito autonómico, provincial o municipal

(\*\*\*) Sociedad privada

## Empresas excluidas del perímetro de consolidación ejercicio 2014 y 2013

Grupo/Entidad	Participación directa	Participación indirecta	Efectivo del grupo
<b>GRUPO ENTIDAD PÚBLICA EMPRESARIAL DEL SUELO</b>			
CONSORCIO RIO SAN PEDRO	64,76	-	64,76
JUNTA DE COMPENSACIÓN DEL SECTOR SUD-14 ÁREA DE VALCORBA (***)	41,66	-	41,66
JUNTA MIXTA DE COMPENSACIÓN VA-2G2 JEREZ DE LA FRONTERA (***)	39,18	-	39,18

(\*\*\*) Sociedad privada

ACTIVO	2014		2013		Variación	
	Miles de euros	Porcentaje	Miles de euros	Porcentaje	Absoluta	Porcentual
<b>A) ACTIVO NO CORRIENTE.....</b>	<b>68.321</b>	<b>5,22</b>	<b>81.208</b>	<b>6,03</b>	<b>-12.887</b>	<b>-15,87</b>
Inmovilizado intangible.....	565	0,04	602	0,04	-37	-6,15
Inmovilizado material.....	19.104	1,46	19.922	1,48	-818	-4,11
Inversiones inmobiliarias.....	1.876	0,14	1.938	0,14	-62	-3,20
Inversiones en empresas del grupo y asociadas a largo plazo.....	18.052	1,38	16.046	1,19	2.006	12,50
Inversiones financieras a largo plazo.....	27.407	2,09	42.478	3,15	-15.071	-35,48
Activos por impuesto diferido.....	1.317	0,10	222	0,02	1.095	493,24
Deudores comerciales no corrientes.....	-	-	-	-	-	-
<b>B) ACTIVO CORRIENTE.....</b>	<b>1.241.681</b>	<b>94,78</b>	<b>1.265.926</b>	<b>93,97</b>	<b>-24.245</b>	<b>-1,92</b>
Activos no corrientes mantenidos para la venta.....	1.410	0,11	1.410	0,10	-	-
Existencias.....	1.012.509	77,29	1.022.183	75,88	-9.674	-0,95
Deudores comerciales y otras cuentas a cobrar.....	75.362	5,75	79.630	5,91	-4.268	-5,36
Inversiones en empresas del grupo y asociadas a corto plazo.....	2.475	0,19	3.578	0,27	-1.103	-30,83
Inversiones financieras a corto plazo.....	58.135	4,44	78.196	5,80	-20.061	-25,66
Periodificaciones a corto plazo.....	3	-	14	-	-11	-78,57
Efectivo y otros activos líquidos equivalentes.....	91.787	7,01	80.915	6,01	10.872	13,44
<b>TOTAL ACTIVO.....</b>	<b>1.310.002</b>	<b>100,00</b>	<b>1.347.134</b>	<b>100,00</b>	<b>-37.132</b>	<b>-2,76</b>

PATRIMONIO NETO Y PASIVO	2014		2013		Variación	
	Miles de euros	Porcentaje	Miles de euros	Porcentaje	Absoluta	Porcentual
<b>A) PATRIMONIO NETO.....</b>	<b>909.165</b>	<b>69,40</b>	<b>906.690</b>	<b>67,31</b>	<b>2.475</b>	<b>0,27</b>
<b>A-1) Fondos propios.....</b>	<b>858.169</b>	<b>65,51</b>	<b>857.882</b>	<b>63,68</b>	<b>287</b>	<b>0,03</b>
Capital o Patrimonio.....	267.277	20,40	267.277	19,84	-	-
Prima de emisión.....	-	-	-	-	-	-
Reservas.....	509.394	38,88	540.181	40,10	-30.787	-5,70
(Acc. y particip. en patrimonio propias y de sdad dominante)...	-	-	-	-	-	-
Otras aportaciones de socios.....	81.177	6,20	81.177	6,03	-	-
Resultado del ejercicio atribuido a la sociedad dominante.....	321	0,02	-30.753	-2,28	31.074	101,04
(Dividendo a cuenta).....	-	-	-	-	-	-
Otros instrumentos de patrimonio neto.....	-	-	-	-	-	-
<b>A-2) Ajustes por cambios de valor.....</b>	<b>-470</b>	<b>-0,03</b>	<b>-470</b>	<b>-0,03</b>	-	-
<b>A-3) Subvenciones, donaciones y legados recibidos.....</b>	<b>35.201</b>	<b>2,69</b>	<b>32.853</b>	<b>2,44</b>	<b>2.348</b>	<b>7,15</b>
<b>A-4) Socios externos.....</b>	<b>16.265</b>	<b>1,24</b>	<b>16.425</b>	<b>1,22</b>	<b>-160</b>	<b>-0,97</b>
<b>B) PASIVO NO CORRIENTE.....</b>	<b>263.128</b>	<b>20,09</b>	<b>317.185</b>	<b>23,55</b>	<b>-54.057</b>	<b>-17,04</b>
Provisiones a largo plazo.....	24.576	1,88	26.761	1,99	-2.185	-8,17
Deudas a largo plazo.....	210.658	16,08	260.225	19,32	-49.567	-19,05
Deudas con empresas del grupo y asociadas a largo plazo.....	-	-	-	-	-	-
Pasivos por impuesto diferido.....	27.894	2,13	30.199	2,24	-2.305	-7,63
Periodificaciones a largo plazo.....	-	-	-	-	-	-
Acreedores comerciales no corrientes.....	-	-	-	-	-	-
Deuda con características especiales a largo plazo.....	-	-	-	-	-	-
<b>C) PASIVO CORRIENTE.....</b>	<b>137.709</b>	<b>10,51</b>	<b>123.259</b>	<b>9,15</b>	<b>14.450</b>	<b>11,72</b>
Pasivos vinculados con activos no corrientes mant venta.....	-	-	-	-	-	-
Provisiones a corto plazo.....	31.051	2,37	27.298	2,03	3.753	13,75
Deudas a corto plazo.....	54.264	4,14	4.786	0,36	49.478	1.033,81
Deudas con empresas del grupo y asociadas a corto plazo.....	-	-	-	-	-	-
Acreedores comerciales y otras cuentas a pagar.....	52.394	4,00	91.175	6,77	-38.781	-42,54
Periodificaciones a corto plazo.....	-	-	-	-	-	-
Deuda con características especiales a corto plazo.....	-	-	-	-	-	-
<b>TOTAL PATRIMONIO NETO Y PASIVO.....</b>	<b>1.310.002</b>	<b>100,00</b>	<b>1.347.134</b>	<b>100,00</b>	<b>-37.132</b>	<b>-2,76</b>

Concepto	2014		2013		Variación	
	Miles de euros	Porcentaje	Miles de euros	Porcentaje	Absoluta	Porcentual
<b>A) OPERACIONES CONTINUADAS</b>						
Importe neto de la cifra de negocios.....	61.535	100,00	22.158	100,00	39.377	177,71
Variación de existencias de productos terminados y en curso de fabricación.....	-17.447	-28,35	-88.097	-397,58	70.650	80,20
Trabajos realizados por la empresa para su activo.....	-	-	-	-	-	-
Aprovisionamientos.....	-28.799	-46,80	47.823	215,83	-76.622	-160,22
Otros ingresos de explotación.....	1.969	3,20	3.972	17,93	-2.003	-50,43
Gastos de personal.....	-8.989	-14,60	-9.433	-42,57	444	4,71
Otros gastos de explotación.....	-17.755	-28,85	-19.422	-87,65	1.667	8,58
Amortización del inmovilizado.....	-1.090	-1,77	-1.322	-5,96	232	17,55
Imputación de subvenciones de inmovilizado no financiero y otras.....	-	-	-	-	-	-
Excesos de provisiones.....	4.433	7,20	4.604	20,78	-171	-3,71
Deterioro y resultado por enajenaciones del inmovilizado.....	1	-	3	0,01	-2	-66,67
Resultado por la pérdida de control de participaciones consolidadas.....	-	-	-	-	-	-
Diferencia negativa de combinaciones de negocio.....	-	-	-	-	-	-
Otros resultados.....	113	0,18	-67	-0,30	180	268,66
<b>A.1) RESULTADO DE EXPLOTACIÓN.....</b>	<b>-6.029</b>	<b>-9,79</b>	<b>-39.781</b>	<b>-179,53</b>	<b>33.752</b>	<b>84,85</b>
Ingresos financieros.....	14.050	22,83	13.585	61,31	465	3,42
Gastos financieros.....	-6.054	-9,83	-1.256	-5,66	-4.798	-382,01
Variación de valor razonable en instrumentos financieros.....	-	-	-	-	-	-
Diferencias de cambio.....	-	-	-	-	-	-
Deterioro y resultado por enajenaciones de instrumentos financieros.....	-64	-0,10	-2.287	-10,32	2.223	97,20
Otros ingresos y gastos de carácter financiero.....	-	-	-	-	-	-
<b>A.2) RESULTADO FINANCIERO.....</b>	<b>7.932</b>	<b>12,89</b>	<b>10.042</b>	<b>45,32</b>	<b>-2.110</b>	<b>-21,01</b>
Participación en beneficios (pérdidas) de sociedades puestas en equivalencia.....	-740	-1,20	-1.065	-4,80	325	30,52
Deterioro y resultado por pérdida partic.puestas en equivalencia o control sociedad multigrupo.....	-	-	-	-	-	-
Diferencia negativa de consolidación de sociedades puestas en equivalencia.....	-	-	-	-	-	-
<b>A.3) RESULTADO ANTES DE IMPUESTOS.....</b>	<b>1.163</b>	<b>1,89</b>	<b>-30.804</b>	<b>-139,01</b>	<b>31.967</b>	<b>103,78</b>
Impuestos sobre beneficios.....	-998	-1,62	-	-	-998	-
<b>A.4) RESULTADO DEL EJERCICIO PROCEDENTE DE OPERACIONES CONTINUADAS.....</b>	<b>165</b>	<b>0,27</b>	<b>-30.804</b>	<b>-139,01</b>	<b>30.969</b>	<b>100,54</b>
<b>B) OPERACIONES INTERRUMPIDAS</b>						
Resultado del ejercicio procedente de operaciones interrumpidas neto de impuestos.....	-	-	-	-	-	-
<b>A.5) RESULTADO CONSOLIDADO DEL EJERCICIO.....</b>	<b>165</b>	<b>0,27</b>	<b>-30.804</b>	<b>-139,01</b>	<b>30.969</b>	<b>100,54</b>
Resultado atribuido a la sociedad dominante.....	321	0,52	-30.753	-138,78	31.074	101,04
Resultado atribuido a socios externos.....	-156	-0,25	-51	-0,23	-105	-205,88



Concepto	2014		2013		Variación	
	Miles de euros	Porcentaje	Miles de euros	Porcentaje	Absoluta	Porcentual
Importe neto de la cifra de negocios.....	61.535	100,00	22.158	100,00	39.377	177,71
Variación de existencias de productos terminados y en curso de fabricación.....	-17.447	-28,35	-88.097	-397,58	70.650	80,20
Trabajos efectuados por la empresa para su activo.....	-	-	-	-	-	-
Aprovisionamientos.....	-28.799	-46,80	47.823	215,83	-76.622	-160,22
Otros ingresos de explotación.....	1.969	3,20	3.972	17,93	-2.003	-50,43
Gastos de personal.....	-8.989	-14,60	-9.433	-42,57	444	4,71
Otros gastos de explotación.....	-17.755	-28,85	-19.422	-87,65	1.667	8,58
<b>EBITDA.....</b>	<b>-9.486</b>	<b>-15,41</b>	<b>-42.999</b>	<b>-194,05</b>	<b>33.513</b>	<b>-77,94</b>

Concepto	2014	2013
<b>A) Resultado consolidado del ejercicio.....</b>	<b>165</b>	<b>-30.804</b>
<b>B) Total ingresos y gastos imputados directamente en el patrimonio neto consolidado..</b>	<b>3.233</b>	<b>19</b>
I. Por valoración de instrumentos financieros.....	-	-
II. Por coberturas de flujos de efectivo.....	-	-
III. Subvenciones, donaciones y legados recibidos.....	1.331	512
IV. Por ganancias y pérdidas actuariales y otros ajustes.....	-	-340
V. Por activos no corrientes y pasivos vinculados, mantenidos para la venta.....	-	-
VI. Diferencia de conversión.....	-	-
VII. Efecto impositivo.....	1.902	-153
<b>C) Total transferencias a la cuenta de pérdidas y ganancias consolidada.....</b>	<b>-886</b>	<b>19</b>
VIII. Por valoración de instrumentos financieros.....	-	-
IX. Por coberturas de flujos de efectivo.....	-	-
X. Subvenciones, donaciones y legados recibidos.....	-1.289	-408
XI. Por activos no corrientes y pasivos vinculados, mantenidos para la venta.....	-	-
XII. Diferencia de conversión.....	-	-
XIII. Efecto impositivo.....	403	128
<b>TOTAL DE INGRESOS Y GASTOS CONSOLIDADOS RECONOCIDOS.....</b>	<b>2.512</b>	<b>-31.065</b>
<b>Total de ingresos y gastos atribuidos a la entidad dominante.....</b>	<b>2.668</b>	<b>-31.073</b>
<b>Total de ingresos y gastos atribuidos a socios externos.....</b>	<b>-156</b>	<b>8</b>

Concepto	Capital	Prima de emisión, reservas y rdos ejerc. anteriores	(Patrimonio propio y de la sociedad dominante)	Otras aportaciones de socios	Rdo. ejercicio atribuido a la soc. dominante	(Dividendo a cuenta)	Otros instrumentos de patrimonio neto	Ajustes por cambios de valor	Subvenciones, donaciones y legados recibidos	Socios externos	Total
<b>SALDO AJUSTADO, INICIO DEL AÑO ANTERIOR.....</b>	<b>267.277</b>	<b>589.941</b>	-	<b>81.177</b>	<b>-48.334</b>	-	-	<b>-470</b>	<b>33.201</b>	<b>16.268</b>	<b>939.060</b>
I. Total ingresos y gastos consolidados reconocidos.....	-	-	-	-	-30.753	-	-	-	-321	8	-31.066
II. Operaciones con socios o propietarios.....	-	-	-	-	-	-	-	-	-	-	-
1. Aumentos (reducciones) de capital.	-	-	-	-	-	-	-	-	-	-	-
2. Operaciones con socios o propietarios.....	-	-	-	-	-	-	-	-	-	-	-
III. Otras variaciones del patrimonio neto.....	-	-49.760	-	-	48.334	-	-	-	-27	149	-1.304
<b>SALDO, FINAL DEL AÑO ANTERIOR</b>	<b>267.277</b>	<b>540.181</b>	-	<b>81.177</b>	<b>-30.753</b>	-	-	<b>-470</b>	<b>32.853</b>	<b>16.425</b>	<b>906.690</b>
I. Ajustes por cambios de criterio del ejercicio anterior.....	-	-	-	-	-	-	-	-	-	-	-
II. Ajustes por errores del ejercicio anterior.....	-	-	-	-	-	-	-	-	-	-	-
<b>SALDO AJUSTADO, INICIO DEL AÑO.....</b>	<b>267.277</b>	<b>540.181</b>	-	<b>81.177</b>	<b>-30.753</b>	-	-	<b>-470</b>	<b>32.853</b>	<b>16.425</b>	<b>906.690</b>
I. Total ingresos y gastos consolidados reconocidos.....	-	-	-	-	321	-	-	-	2.348	-157	2.512
II. Operaciones con socios o propietarios.....	-	-	-	-	-	-	-	-	-	-	-
1. Aumentos (reducciones) de capital.	-	-	-	-	-	-	-	-	-	-	-
2. Operaciones con socios o propietarios.....	-	-	-	-	-	-	-	-	-	-	-
III. Otras variaciones del patrimonio neto.....	-	-30.787	-	-	30.753	-	-	-	-	-3	-37
<b>SALDO, FINAL DEL AÑO.....</b>	<b>267.277</b>	<b>509.394</b>	-	<b>81.177</b>	<b>321</b>	-	-	<b>-470</b>	<b>35.201</b>	<b>16.265</b>	<b>909.165</b>

Concepto	2014	2013
<b>Resultado del ejercicio antes de impuestos.....</b>	<b>1.163</b>	<b>-30.805</b>
<b>Ajustes del resultado.....</b>	<b>-3.923</b>	<b>22.663</b>
a) Amortización del inmovilizado.....	1.090	1.322
b) Correcciones valorativas por deterioro.....	904	32.161
c) Variación de provisiones.....	753	-1.589
d) Imputación de subvenciones.....	-1.306	-408
e) Resultados por bajas y enajenaciones del inmovilizado.....	-1	-3
f) Resultados por bajas y enajenaciones de instrumentos financieros.....	13	-324
g) Ingresos financieros.....	-14.050	-13.585
h) Gastos financieros.....	6.054	1.257
i) Diferencias de cambio.....	-	-
j) Variación de valor razonable en instrumentos financieros.....	-	-
k) Otros ingresos y gastos.....	1.879	2.767
l) Participación en beneficios (pérdidas) de sociedades puestas en equivalencia neto de dividendos.....	740	1.065
<b>Cambios en el capital corriente.....</b>	<b>-18.005</b>	<b>23.772</b>
a) Existencias.....	17.447	87.943
b) Deudores y otras cuentas a cobrar.....	1.304	15.058
c) Otros activos corrientes.....	5.338	36.338
d) Acreedores y otras cuentas a pagar.....	-39.583	-114.368
e) Otros pasivos corrientes.....	-1.496	-868
f) Otros activos y pasivos no corrientes.....	-1.015	-331
<b>Otros flujos de efectivo de las actividades de explotación.....</b>	<b>9.382</b>	<b>6.124</b>
a) Pagos de intereses.....	-5.925	-6.881
b) Cobros de dividendos.....	-	-
c) Cobros de intereses.....	7.527	7.028
d) Cobros (pagos) por impuesto sobre beneficios.....	7.500	73
e) Otros pagos (cobros).....	281	5.903
<b>FLUJOS DE EFECTIVO DE LAS ACTIVIDADES DE EXPLOTACIÓN.....</b>	<b>-11.383</b>	<b>21.753</b>

Concepto	2014	2013
<b>Pagos por inversiones.....</b>	<b>-57.948</b>	<b>-728</b>
a) Empresas del grupo, neto de efectivo en sociedades consolidadas.....	-2.716	-527
b) Empresas multigrupo, neto de efectivo en sociedades consolidadas.....	-	-
c) Empresas asociadas.....	-	-
d) Inmovilizado intangible.....	-231	-181
e) Inmovilizado material.....	-1	-21
f) Inversiones inmobiliarias.....	-	-
g) Otros activos financieros.....	-55.000	-
h) Activos no corrientes mantenidos para venta.....	-	-
j) Unidad de negocio.....	-	-
i) Otros activos.....	-	-
<b>Cobros por desinversiones.....</b>	<b>76.174</b>	<b>379</b>
a) Empresas del grupo, neto de efectivo en sociedades consolidadas.....	1.103	-
b) Empresas multigrupo, neto de efectivo en sociedades consolidadas.....	-	-
c) Empresas asociadas.....	-	325
d) Inmovilizado intangible.....	-	-
e) Inmovilizado material.....	-	3
f) Inversiones inmobiliarias.....	-	-
g) Otros activos financieros.....	75.070	51
h) Activos no corrientes mantenidos para venta.....	-	-
j) Unidad de negocio.....	-	-
i) Otros activos.....	-	-
<b>FLUJOS DE EFECTIVO DE LAS ACTIVIDADES DE INVERSIÓN.....</b>	<b>18.225</b>	<b>-349</b>

Concepto	2014	2013
<b>Cobros y pagos por instrumentos de patrimonio.....</b>	<b>4.138</b>	<b>706</b>
a) Emisión de instrumentos de patrimonio.....	-	-
b) Amortización de instrumentos de patrimonio.....	-	-
c) Adquisición de instrumentos de patrimonio propio y de la sociedad dominante.....	-	-
d) Enajenación de instrumentos de patrimonio propio y de la sociedad dominante.....	-	-
e) Adquisición de participaciones de socios externos.....	-	-
f) Venta de participaciones de socios externos.....	-	-
g) Subvenciones, donaciones y legados recibidos.....	4.138	706
<b>Cobros y pagos por instrumentos de pasivo financiero.....</b>	<b>-108</b>	<b>-32</b>
a) Emisión.....	1.276	150
1. Obligaciones y otros valores negociables.....	-	-
2. Deudas con entidades de crédito.....	-	-
4. Deudas con características especiales.....	-	-
5. Otras deudas.....	1.276	150
b) Devolución y amortización de.....	-1.384	-182
1. Obligaciones y otros valores negociables.....	-	-
2. Deudas con entidades de crédito.....	-85	-
4. Deudas con características especiales.....	-	-
5. Otras deudas.....	-1.300	-182
<b>Pagos por dividendos y remuneraciones de otros instrumentos de patrimonio.....</b>	<b>-</b>	<b>-</b>
a) Dividendos.....	-	-
b) Remuneración de otros instrumentos de patrimonio.....	-	-
<b>FLUJOS DE EFECTIVO DE LAS ACTIVIDADES DE FINANCIACIÓN.....</b>	<b>4.030</b>	<b>674</b>
<b>Efecto de las variaciones de los tipos de cambio.....</b>	<b>-</b>	<b>-</b>
<b>AUMENTO/DISMINUCIÓN NETA DEL EFECTIVO O EQUIVALENTE.....</b>	<b>10.872</b>	<b>22.078</b>
Efectivo o equivalentes al comienzo del ejercicio.....	80.915	58.837
Efectivo o equivalentes al final del ejercicio.....	91.787	80.915

Concepto	2014	2013
<b>Situación financiera</b>		
Tesorería o acid test (%):(Efectivo y otros activos líquidos equivalentes/ Pasivo corriente) x 100.....	66,65	65,65
Liquidez inmediata (%): ((Activo corriente - Existencias) / Pasivo corriente) x 100.....	166,42	197,75
Solvencia técnica (%): (Activo corriente / Pasivo corriente) x 100.....	901,67	1.027,05
Garantía o cobertura (%):(Activo/Pasivo) x 100.....	326,82	305,86
Cobertura del inmovilizado (%): (Recursos permanentes / Activo no corriente) x 100.....	1.715,86	1.507,09
Endeudamiento (%): (Pasivo / Patrimonio neto) x 100.....	44,09	48,58
Endeudamiento a largo plazo (%): (Pasivo no corriente / Patrimonio neto) x 100.....	28,94	34,98
Endeudamiento a corto plazo (%): (Pasivo corriente / Patrimonio neto) x 100.....	15,15	13,59
<b>Estructura</b>		
Gastos financieros sobre cifra de negocios (%): (Gastos financieros / Importe neto de la cifra de negocios) x 100.....	9,84	5,67
Inmovilizaciones materiales sobre activo (%): (Inmovilizado material e inversiones inmobiliarias/ Total activo) x 100.....	1,60	1,62
Fondos propios sobre pasivo y patrimonio neto (%): (Fondos propios / Total pasivo y patrimonio neto) x 100.....	65,51	63,68
<b>Rentabilidad</b>		
EBITDA sobre cifra de negocios (%): (EBITDA / Importe neto de la cifra de negocios) x 100.....	-15,42	-194,06
Rentabilidad económica (%): (Resultado antes de impuestos + Gastos financieros / Total activo) x 100.....	0,55	-2,19
Rentabilidad financiera (%): (Resultado atribuido a la sdad dominante /Fondos propios) x 100.....	0,04	-3,59
<b>Productividad</b>		
Inmovilizado material por empleado (Miles de euros): Inmovilizado material e inversiones inmobiliarias/ Plantilla media..	121,98	130,90
Cifra de negocios por empleado (Miles de euros): Importe neto de la cifra de negocios / Plantilla media.....	357,76	132,68
Beneficios por empleado (Miles de euros): Resultado atribuido a la sdad dominante / Plantilla media.....	1,87	-184,15
Coste medio de personal (Miles de euros): Gastos de personal / Plantilla media.....	52,26	56,49

Plantilla media por categorías profesionales	2014			2013		
	Hombres	Mujeres	Total	Hombres	Mujeres	Total
Altos directivos.....	7	-	7	6	-	6
Otros directivos, técnicos y similares.....	68	51	119	64	51	115
Administrativos y auxiliares.....	15	31	46	15	31	46
Otro personal.....	-	-	-	-	-	-
<b>TOTAL.....</b>	<b>90</b>	<b>82</b>	<b>172</b>	<b>85</b>	<b>82</b>	<b>167</b>

Plantilla media por tipo de contrato	2014			2013		
	Hombres	Mujeres	Total	Hombres	Mujeres	Total
Personal fijo.....	90	80	170	81	81	162
Personal no fijo.....	-	2	2	4	1	5
<b>TOTAL.....</b>	<b>90</b>	<b>82</b>	<b>172</b>	<b>85</b>	<b>82</b>	<b>167</b>



GRUPO ENTIDAD PÚBLICA EMPRESARIAL  
RED.ES

**GRUPO RED.ES**

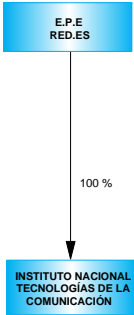

 ENTIDADES ESTATALES POR INTEGRACIÓN GLOBAL

**Empresas incluidas en el perímetro de consolidación ejercicios 2014 y 2013**

Grupo/Entidad	Participación directa	Participación indirecta	Efectivo del grupo
<b>GRUPO RED.ES</b>			
<b>INTEGRACIÓN GLOBAL</b>			
ENTIDAD PÚBLICA EMPRESARIAL RED.ES	100,00	-	100,00
INSTITUTO NACIONAL DE TECNOLOGÍAS DE LA COMUNICACIÓN, S.A.	100,00	-	100,00

ACTIVO	2014		2013		Variación	
	Miles de euros	Porcentaje	Miles de euros	Porcentaje	Absoluta	Porcentual
<b>A) ACTIVO NO CORRIENTE.....</b>	<b>51.338</b>	<b>8,20</b>	<b>53.253</b>	<b>8,88</b>	<b>-1.915</b>	<b>-3,60</b>
Inmovilizado intangible.....	660	0,11	906	0,15	-246	-27,15
Inmovilizado material.....	43.969	7,02	45.822	7,64	-1.853	-4,04
Inversiones inmobiliarias.....	3.823	0,61	3.805	0,63	18	0,47
Inversiones en empresas del grupo y asociadas a largo plazo.....	-	-	-	-	-	-
Inversiones financieras a largo plazo.....	2.886	0,46	2.720	0,45	166	6,10
Activos por impuesto diferido.....	-	-	-	-	-	-
Deudores comerciales no corrientes.....	-	-	-	-	-	-
<b>B) ACTIVO CORRIENTE.....</b>	<b>574.570</b>	<b>91,80</b>	<b>546.639</b>	<b>91,12</b>	<b>27.931</b>	<b>5,11</b>
Activos no corrientes mantenidos para la venta.....	-	-	-	-	-	-
Existencias.....	-	-	-	-	-	-
Deudores comerciales y otras cuentas a cobrar.....	355.788	56,84	293.520	48,93	62.268	21,21
Inversiones en empresas del grupo y asociadas a corto plazo.....	-	-	-	-	-	-
Inversiones financieras a corto plazo.....	162	0,03	339	0,06	-177	-52,21
Periodificaciones a corto plazo.....	508	0,08	466	0,08	42	9,01
Efectivo y otros activos líquidos equivalentes.....	218.112	34,85	252.314	42,06	-34.202	-13,56
<b>TOTAL ACTIVO.....</b>	<b>625.908</b>	<b>100,00</b>	<b>599.892</b>	<b>100,00</b>	<b>26.016</b>	<b>4,34</b>

PATRIMONIO NETO Y PASIVO	2014		2013		Variación	
	Miles de euros	Porcentaje	Miles de euros	Porcentaje	Absoluta	Porcentual
<b>A) PATRIMONIO NETO.....</b>	<b>468.995</b>	<b>74,93</b>	<b>455.059</b>	<b>75,86</b>	<b>13.936</b>	<b>3,06</b>
<b>A-1) Fondos propios.....</b>	<b>461.058</b>	<b>73,66</b>	<b>447.442</b>	<b>74,59</b>	<b>13.616</b>	<b>3,04</b>
Capital o Patrimonio.....	117.490	18,77	117.490	19,59	-	-
Prima de emisión.....	-	-	-	-	-	-
Reservas.....	329.952	52,72	222.446	37,08	107.506	48,33
(Acc. y particip. en patrimonio propias y de sdad dominante)...	-	-	-	-	-	-
Otras aportaciones de socios.....	34.366	5,49	125.611	20,94	-91.245	-72,64
Resultado del ejercicio atribuido a la sociedad dominante.....	-20.750	-3,31	-18.105	-3,01	-2.645	-14,61
(Dividendo a cuenta).....	-	-	-	-	-	-
Otros instrumentos de patrimonio neto.....	-	-	-	-	-	-
<b>A-2) Ajustes por cambios de valor.....</b>	<b>-</b>	<b>-</b>	<b>-</b>	<b>-</b>	<b>-</b>	<b>-</b>
<b>A-3) Subvenciones, donaciones y legados recibidos.....</b>	<b>7.937</b>	<b>1,27</b>	<b>7.617</b>	<b>1,27</b>	<b>320</b>	<b>4,20</b>
<b>A-4) Socios externos.....</b>	<b>-</b>	<b>-</b>	<b>-</b>	<b>-</b>	<b>-</b>	<b>-</b>
<b>B) PASIVO NO CORRIENTE.....</b>	<b>46.768</b>	<b>7,47</b>	<b>47.662</b>	<b>7,95</b>	<b>-894</b>	<b>-1,88</b>
Provisiones a largo plazo.....	-	-	-	-	-	-
Deudas a largo plazo.....	43.566	6,96	43.863	7,31	-297	-0,68
Deudas con empresas del grupo y asociadas a largo plazo.....	-	-	-	-	-	-
Pasivos por impuesto diferido.....	2.645	0,42	3.265	0,54	-620	-18,99
Periodificaciones a largo plazo.....	557	0,09	534	0,09	23	4,31
Acreedores comerciales no corrientes.....	-	-	-	-	-	-
Deuda con características especiales a largo plazo.....	-	-	-	-	-	-
<b>C) PASIVO CORRIENTE.....</b>	<b>110.145</b>	<b>17,60</b>	<b>97.171</b>	<b>16,20</b>	<b>12.974</b>	<b>13,35</b>
Pasivos vinculados con activos no corrientes mant venta.....	-	-	-	-	-	-
Provisiones a corto plazo.....	-	-	53	0,01	-53	-100,00
Deudas a corto plazo.....	1.869	0,30	2.174	0,36	-305	-14,03
Deudas con empresas del grupo y asociadas a corto plazo.....	-	-	-	-	-	-
Acreedores comerciales y otras cuentas a pagar.....	104.719	16,73	91.474	15,25	13.245	14,48
Periodificaciones a corto plazo.....	3.557	0,57	3.470	0,58	87	2,51
Deuda con características especiales a corto plazo.....	-	-	-	-	-	-
<b>TOTAL PATRIMONIO NETO Y PASIVO.....</b>	<b>625.908</b>	<b>100,00</b>	<b>599.892</b>	<b>100,00</b>	<b>26.016</b>	<b>4,34</b>

Concepto	2014		2013		Variación	
	Miles de euros	Porcentaje	Miles de euros	Porcentaje	Absoluta	Porcentual
<b>A) OPERACIONES CONTINUADAS</b>						
Importe neto de la cifra de negocios.....	41.387	100,00	28.043	100,00	13.344	47,58
Variación de existencias de productos terminados y en curso de fabricación.....	-	-	-	-	-	-
Trabajos realizados por la empresa para su activo.....	-	-	-	-	-	-
Aprovisionamientos.....	-	-	-	-	-	-
Otros ingresos de explotación.....	52.578	127,04	25.971	92,61	26.607	102,45
Gastos de personal.....	-14.902	-36,00	-14.539	-51,84	-363	-2,50
Otros gastos de explotación.....	-100.975	-243,97	-59.869	-213,48	-41.106	-68,66
Amortización del inmovilizado.....	-2.506	-6,05	-3.401	-12,12	895	26,32
Imputación de subvenciones de inmovilizado no financiero y otras.....	677	1,64	696	2,48	-19	-2,73
Excesos de provisiones.....	2	-	86	0,31	-84	-97,67
Deterioro y resultado por enajenaciones del inmovilizado.....	239	0,58	-2	-	241	12.050,00
Resultado por la pérdida de control de participaciones consolidadas.....	-	-	-	-	-	-
Diferencia negativa de combinaciones de negocio.....	-	-	-	-	-	-
Otros resultados.....	-58	-0,14	-	-	-58	-
<b>A.1) RESULTADO DE EXPLOTACIÓN.....</b>	<b>-23.558</b>	<b>-56,92</b>	<b>-23.015</b>	<b>-82,07</b>	<b>-543</b>	<b>-2,36</b>
Ingresos financieros.....	3.377	8,16	5.494	19,59	-2.117	-38,53
Gastos financieros.....	-569	-1,37	-584	-2,08	15	2,57
Variación de valor razonable en instrumentos financieros.....	-	-	-	-	-	-
Diferencias de cambio.....	-	-	-	-	-	-
Deterioro y resultado por enajenaciones de instrumentos financieros.....	-	-	-	-	-	-
Otros ingresos y gastos de caracter financiero.....	-	-	-	-	-	-
<b>A.2) RESULTADO FINANCIERO.....</b>	<b>2.808</b>	<b>6,78</b>	<b>4.910</b>	<b>17,51</b>	<b>-2.102</b>	<b>-42,81</b>
Participación en beneficios (pérdidas) de sociedades puestas en equivalencia.....	-	-	-	-	-	-
Deterioro y resultado por pérdida partic.puestas en equivalencia o control sociedad multigrupo.....	-	-	-	-	-	-
Diferencia negativa de consolidación de sociedades puestas en equivalencia.....	-	-	-	-	-	-
<b>A.3) RESULTADO ANTES DE IMPUESTOS.....</b>	<b>-20.750</b>	<b>-50,13</b>	<b>-18.105</b>	<b>-64,56</b>	<b>-2.645</b>	<b>-14,61</b>
Impuestos sobre beneficios.....	-	-	-	-	-	-
<b>A.4) RESULTADO DEL EJERCICIO PROCEDENTE DE OPERACIONES CONTINUADAS.....</b>	<b>-20.750</b>	<b>-50,13</b>	<b>-18.105</b>	<b>-64,56</b>	<b>-2.645</b>	<b>-14,61</b>
<b>B) OPERACIONES INTERRUMPIDAS</b>						
Resultado del ejercicio procedente de operaciones interrumpidas neto de impuestos.....	-	-	-	-	-	-
<b>A.5) RESULTADO CONSOLIDADO DEL EJERCICIO.....</b>	<b>-20.750</b>	<b>-50,13</b>	<b>-18.105</b>	<b>-64,56</b>	<b>-2.645</b>	<b>-14,61</b>
Resultado atribuido a la sociedad dominante.....	-20.750	-50,13	-18.105	-64,56	-2.645	-14,61
Resultado atribuido a socios externos.....	-	-	-	-	-	-

Concepto	2014		2013		Variación	
	Miles de euros	Porcentaje	Miles de euros	Porcentaje	Absoluta	Porcentual
Importe neto de la cifra de negocios.....	41.387	100,00	28.043	100,00	13.344	47,58
Variación de existencias de productos terminados y en curso de fabricación.....	-	-	-	-	-	-
Trabajos efectuados por la empresa para su activo.....	-	-	-	-	-	-
Aprovisionamientos.....	-	-	-	-	-	-
Otros ingresos de explotación.....	52.578	127,04	25.971	92,61	26.607	102,45
Gastos de personal.....	-14.902	-36,00	-14.539	-51,84	-363	-2,50
Otros gastos de explotación.....	-100.975	-243,97	-59.869	-213,48	-41.106	-68,66
<b>EBITDA.....</b>	<b>-21.912</b>	<b>-52,94</b>	<b>-20.394</b>	<b>-72,72</b>	<b>-1.518</b>	<b>7,44</b>

Concepto	2014	2013
<b>A) Resultado consolidado del ejercicio.....</b>	<b>-20.750</b>	<b>-18.105</b>
<b>B) Total ingresos y gastos imputados directamente en el patrimonio neto consolidado..</b>	<b>792</b>	<b>268</b>
I. Por valoración de instrumentos financieros.....	-	-
II. Por coberturas de flujos de efectivo.....	-	-
III. Subvenciones, donaciones y legados recibidos.....	376	384
IV. Por ganancias y pérdidas actuariales y otros ajustes.....	-	-
V. Por activos no corrientes y pasivos vinculados, mantenidos para la venta.....	-	-
VI. Diferencia de conversión.....	-	-
VII. Efecto impositivo.....	416	-116
<b>C) Total transferencias a la cuenta de pérdidas y ganancias consolidada.....</b>	<b>-472</b>	<b>268</b>
VIII. Por valoración de instrumentos financieros.....	-	-
IX. Por coberturas de flujos de efectivo.....	-	-
X. Subvenciones, donaciones y legados recibidos.....	-677	-696
XI. Por activos no corrientes y pasivos vinculados, mantenidos para la venta.....	-	-
XII. Diferencia de conversión.....	-	-
XIII. Efecto impositivo.....	205	209
<b>TOTAL DE INGRESOS Y GASTOS CONSOLIDADOS RECONOCIDOS.....</b>	<b>-20.430</b>	<b>-18.324</b>
<b>Total de ingresos y gastos atribuidos a la entidad dominante.....</b>	<b>-20.430</b>	<b>-18.324</b>
<b>Total de ingresos y gastos atribuidos a socios externos.....</b>	<b>-</b>	<b>-</b>

Concepto	Capital	Prima de emisión, reservas y rdos ejerc. anteriores	(Patrimonio propio y de la sociedad dominante)	Otras aportaciones de socios	Rdo. ejercicio atribuido a la soc. dominante	(Dividendo a cuenta)	Otros instrumentos de patrimonio neto	Ajustes por cambios de valor	Subvenciones, donaciones y legados recibidos	Socios externos	Total
<b>SALDO AJUSTADO, INICIO DEL AÑO ANTERIOR.....</b>	<b>117.490</b>	<b>214.427</b>	-	<b>16.622</b>	<b>-3.900</b>	-	-	-	<b>7.836</b>	-	<b>352.475</b>
I. Total ingresos y gastos consolidados reconocidos.....	-	-	-	-	-18.105	-	-	-	-219	-	-18.324
II. Operaciones con socios o propietarios.....	-	-	-	125.611	-	-	-	-	-	-	125.611
1. Aumentos (reducciones) de capital.	-	-	-	-	-	-	-	-	-	-	-
2. Operaciones con socios o propietarios.....	-	-	-	125.611	-	-	-	-	-	-	125.611
III. Otras variaciones del patrimonio neto.....	-	8.163	-	-16.622	3.900	-	-	-	-	-	-4.559
<b>SALDO, FINAL DEL AÑO ANTERIOR</b>	<b>117.490</b>	<b>222.590</b>	-	<b>125.611</b>	<b>-18.105</b>	-	-	-	<b>7.617</b>	-	<b>455.203</b>
I. Ajustes por cambios de criterio del ejercicio anterior.....	-	-	-	-	-	-	-	-	-	-	-
II. Ajustes por errores del ejercicio anterior.....	-	-144	-	-	-	-	-	-	-	-	-144
<b>SALDO AJUSTADO, INICIO DEL AÑO.....</b>	<b>117.490</b>	<b>222.446</b>	-	<b>125.611</b>	<b>-18.105</b>	-	-	-	<b>7.617</b>	-	<b>455.059</b>
I. Total ingresos y gastos consolidados reconocidos.....	-	-	-	-	-20.750	-	-	-	320	-	-20.430
II. Operaciones con socios o propietarios.....	-	-	-	34.366	-	-	-	-	-	-	34.366
1. Aumentos (reducciones) de capital.	-	-	-	-	-	-	-	-	-	-	-
2. Operaciones con socios o propietarios.....	-	-	-	34.366	-	-	-	-	-	-	34.366
III. Otras variaciones del patrimonio neto.....	-	107.506	-	-125.611	18.105	-	-	-	-	-	-
<b>SALDO, FINAL DEL AÑO.....</b>	<b>117.490</b>	<b>329.952</b>	-	<b>34.366</b>	<b>-20.750</b>	-	-	-	<b>7.937</b>	-	<b>468.995</b>



Concepto	2014	2013
<b>Resultado del ejercicio antes de impuestos.....</b>	<b>-20.750</b>	<b>-18.105</b>
<b>Ajustes del resultado.....</b>	<b>-1.559</b>	<b>-2.546</b>
a) Amortización del inmovilizado.....	2.506	3.401
b) Correcciones valorativas por deterioro.....	-	-
c) Variación de provisiones.....	-	-
d) Imputación de subvenciones.....	-1.017	-1.093
e) Resultados por bajas y enajenaciones del inmovilizado.....	-239	6
f) Resultados por bajas y enajenaciones de instrumentos financieros.....	-	-
g) Ingresos financieros.....	-3.377	-5.494
h) Gastos financieros.....	568	585
i) Diferencias de cambio.....	-	-
j) Variación de valor razonable en instrumentos financieros.....	-	-
k) Otros ingresos y gastos.....	-	49
l) Participación en beneficios (pérdidas) de sociedades puestas en equivalencia neto de dividendos.....	-	-
<b>Cambios en el capital corriente.....</b>	<b>-19.271</b>	<b>69.328</b>
a) Existencias.....	-	-
b) Deudores y otras cuentas a cobrar.....	-31.910	82.909
c) Otros activos corrientes.....	-48	67
d) Acreedores y otras cuentas a pagar.....	12.609	-13.512
e) Otros pasivos corrientes.....	56	-109
f) Otros activos y pasivos no corrientes.....	22	-27
<b>Otros flujos de efectivo de las actividades de explotación.....</b>	<b>3.259</b>	<b>5.393</b>
a) Pagos de intereses.....	-	-176
b) Cobros de dividendos.....	-	-
c) Cobros de intereses.....	3.403	5.562
d) Cobros (pagos) por impuesto sobre beneficios.....	-	7
e) Otros pagos (cobros).....	-144	-
<b>FLUJOS DE EFECTIVO DE LAS ACTIVIDADES DE EXPLOTACIÓN.....</b>	<b>-38.321</b>	<b>54.070</b>

Concepto	2014	2013
<b>Pagos por inversiones.....</b>	<b>-635</b>	<b>-796</b>
a) Empresas del grupo, neto de efectivo en sociedades consolidadas.....	-	-
b) Empresas multigrupo, neto de efectivo en sociedades consolidadas.....	-	-
c) Empresas asociadas.....	-	-
d) Inmovilizado intangible.....	-334	-397
e) Inmovilizado material.....	-301	-399
f) Inversiones inmobiliarias.....	-	-
g) Otros activos financieros.....	-	-
h) Activos no corrientes mantenidos para venta.....	-	-
j) Unidad de negocio.....	-	-
i) Otros activos.....	-	-
<b>Cobros por desinversiones.....</b>	<b>450</b>	<b>-</b>
a) Empresas del grupo, neto de efectivo en sociedades consolidadas.....	-	-
b) Empresas multigrupo, neto de efectivo en sociedades consolidadas.....	-	-
c) Empresas asociadas.....	-	-
d) Inmovilizado intangible.....	-	-
e) Inmovilizado material.....	450	-
f) Inversiones inmobiliarias.....	-	-
g) Otros activos financieros.....	-	-
h) Activos no corrientes mantenidos para venta.....	-	-
j) Unidad de negocio.....	-	-
i) Otros activos.....	-	-
<b>FLUJOS DE EFECTIVO DE LAS ACTIVIDADES DE INVERSIÓN.....</b>	<b>-185</b>	<b>-796</b>

Concepto	2014	2013
<b>Cobros y pagos por instrumentos de patrimonio.....</b>	<b>5.150</b>	<b>10.278</b>
a) Emisión de instrumentos de patrimonio.....	5.000	10.000
b) Amortización de instrumentos de patrimonio.....	-	-
c) Adquisición de instrumentos de patrimonio propio y de la sociedad dominante.....	-	-
d) Enajenación de instrumentos de patrimonio propio y de la sociedad dominante.....	-	-
e) Adquisición de participaciones de socios externos.....	-	-
f) Venta de participaciones de socios externos.....	-	-
g) Subvenciones, donaciones y legados recibidos.....	150	278
<b>Cobros y pagos por instrumentos de pasivo financiero.....</b>	<b>-846</b>	<b>-861</b>
a) Emisión.....	35	32
1. Obligaciones y otros valores negociables.....	-	-
2. Deudas con entidades de crédito.....	-	-
4. Deudas con características especiales.....	-	-
5. Otras deudas.....	35	32
b) Devolución y amortización de.....	-881	-893
1. Obligaciones y otros valores negociables.....	-	-
2. Deudas con entidades de crédito.....	-	-
4. Deudas con características especiales.....	-	-
5. Otras deudas.....	-881	-893
<b>Pagos por dividendos y remuneraciones de otros instrumentos de patrimonio.....</b>	<b>-</b>	<b>-</b>
a) Dividendos.....	-	-
b) Remuneración de otros instrumentos de patrimonio.....	-	-
<b>FLUJOS DE EFECTIVO DE LAS ACTIVIDADES DE FINANCIACIÓN.....</b>	<b>4.304</b>	<b>9.417</b>
<b>Efecto de las variaciones de los tipos de cambio.....</b>	<b>-</b>	<b>-</b>
<b>AUMENTO/DISMINUCIÓN NETA DEL EFECTIVO O EQUIVALENTE.....</b>	<b>-34.202</b>	<b>62.691</b>
Efectivo o equivalentes al comienzo del ejercicio.....	252.314	189.623
Efectivo o equivalentes al final del ejercicio.....	218.112	252.314

Concepto	2014	2013
<b>Situación financiera</b>		
Tesorería o acid test (%):(Efectivo y otros activos líquidos equivalentes/ Pasivo corriente) x 100.....	198,02	259,66
Liquidez inmediata (%): ((Activo corriente - Existencias) / Pasivo corriente) x 100.....	521,65	562,55
Solvencia técnica (%): (Activo corriente / Pasivo corriente) x 100.....	521,65	562,55
Garantía o cobertura (%):(Activo/Pasivo) x 100.....	398,89	414,20
Cobertura del inmovilizado (%): (Recursos permanentes / Activo no corriente) x 100.....	1.004,64	944,02
Endeudamiento (%): (Pasivo / Patrimonio neto) x 100.....	33,46	31,83
Endeudamiento a largo plazo (%): (Pasivo no corriente / Patrimonio neto) x 100.....	9,97	10,47
Endeudamiento a corto plazo (%): (Pasivo corriente / Patrimonio neto) x 100.....	23,49	21,35
<b>Estructura</b>		
Gastos financieros sobre cifra de negocios (%): (Gastos financieros / Importe neto de la cifra de negocios) x 100.....	1,38	2,08
Inmovilizaciones materiales sobre activo (%): (Inmovilizado material e inversiones inmobiliarias/ Total activo) x 100.....	7,64	8,27
Fondos propios sobre pasivo y patrimonio neto (%): (Fondos propios / Total pasivo y patrimonio neto) x 100.....	73,66	74,59
<b>Rentabilidad</b>		
EBITDA sobre cifra de negocios (%): (EBITDA / Importe neto de la cifra de negocios) x 100.....	-52,94	-72,72
Rentabilidad económica (%): (Resultado antes de impuestos + Gastos financieros / Total activo) x 100.....	-3,22	-2,92
Rentabilidad financiera (%): (Resultado atribuido a la sdad dominante /Fondos propios) x 100.....	-4,50	-4,05
<b>Productividad</b>		
Inmovilizado material por empleado (Miles de euros): Inmovilizado material e inversiones inmobiliarias/ Plantilla media..	167,69	175,98
Cifra de negocios por empleado (Miles de euros): Importe neto de la cifra de negocios / Plantilla media.....	145,22	99,44
Beneficios por empleado (Miles de euros): Resultado atribuido a la sdad dominante / Plantilla media.....	-72,81	-64,20
Coste medio de personal (Miles de euros): Gastos de personal / Plantilla media.....	52,29	51,56



Plantilla media por categorías profesionales	2014			2013		
	Hombres	Mujeres	Total	Hombres	Mujeres	Total
Altos directivos.....	10	1	11	9	1	10
Otros directivos, técnicos y similares.....	134	100	234	127	105	232
Administrativos y auxiliares.....	12	27	39	2	27	29
Otro personal.....	1	-	1	11	-	11
<b>TOTAL.....</b>	<b>157</b>	<b>128</b>	<b>285</b>	<b>149</b>	<b>133</b>	<b>282</b>

Plantilla media por tipo de contrato	2014			2013		
	Hombres	Mujeres	Total	Hombres	Mujeres	Total
Personal fijo.....	135	127	262	138	132	270
Personal no fijo.....	22	1	23	11	1	12
<b>TOTAL.....</b>	<b>157</b>	<b>128</b>	<b>285</b>	<b>149</b>	<b>133</b>	<b>282</b>

GRUPO ICEX ESPAÑA EXPORTACIÓN  
E INVERSIONES

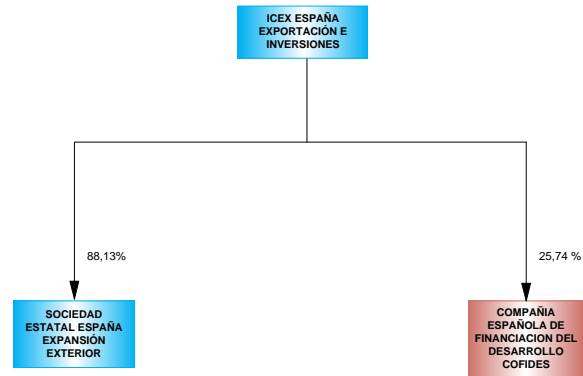
**GRUPO ICEX ESPAÑA EXPORTACIÓN E INVERSIONES**



-  ENTIDADES ESTATALES POR INTEGRACIÓN GLOBAL
-  ENTIDADES ESTATALES POR PUESTA EN EQUIVALENCIA

## Empresas incluidas en el perímetro de consolidación ejercicios 2014 y 2013

Grupo/Entidad	Participación directa	Participación indirecta	Efectivo del grupo
<b>GRUPO ICEX ESPAÑA EXPORTACIÓN E INVERSIONES</b>			
<b>INTEGRACIÓN GLOBAL</b>			
ICEX ESPAÑA EXPORTACIÓN E INVERSIONES	100,00	-	100,00
SOCIEDAD ESTATAL ESPAÑA EXPANSIÓN EXTERIOR, S.A.	88,13	-	88,13
<b>PUESTA EN EQUIVALENCIA</b>			
COMPAÑIA ESPAÑOLA DE FINANCIACION DEL DESARROLLO COFIDES, S.A.	25,74	-	25,74



ACTIVO	2014		2013		Variación	
	Miles de euros	Porcentaje	Miles de euros	Porcentaje	Absoluta	Porcentual
<b>A) ACTIVO NO CORRIENTE.....</b>	<b>36.002</b>	<b>21,59</b>	<b>36.339</b>	<b>22,70</b>	<b>-337</b>	<b>-0,93</b>
Inmovilizado intangible.....	462	0,28	913	0,57	-451	-49,40
Inmovilizado material.....	5.408	3,24	6.738	4,21	-1.330	-19,74
Inversiones inmobiliarias.....	4.130	2,48	4.280	2,67	-150	-3,51
Inversiones en empresas del grupo y asociadas a largo plazo.....	25.693	15,41	24.139	15,08	1.554	6,44
Inversiones financieras a largo plazo.....	309	0,19	269	0,17	40	14,87
Activos por impuesto diferido.....	-	-	-	-	-	-
Deudores comerciales no corrientes.....	-	-	-	-	-	-
<b>B) ACTIVO CORRIENTE.....</b>	<b>130.778</b>	<b>78,41</b>	<b>123.727</b>	<b>77,30</b>	<b>7.051</b>	<b>5,70</b>
Activos no corrientes mantenidos para la venta.....	-	-	-	-	-	-
Existencias.....	5.516	3,31	4.983	3,11	533	10,70
Deudores comerciales y otras cuentas a cobrar.....	83.874	50,29	79.386	49,60	4.488	5,65
Inversiones en empresas del grupo y asociadas a corto plazo.....	83	0,05	50	0,03	33	66,00
Inversiones financieras a corto plazo.....	51	0,03	70	0,04	-19	-27,14
Periodificaciones a corto plazo.....	1.076	0,65	704	0,44	372	52,84
Efectivo y otros activos líquidos equivalentes.....	40.178	24,09	38.534	24,07	1.644	4,27
<b>TOTAL ACTIVO.....</b>	<b>166.780</b>	<b>100,00</b>	<b>160.066</b>	<b>100,00</b>	<b>6.714</b>	<b>4,20</b>

PATRIMONIO NETO Y PASIVO	2014		2013		Variación	
	Miles de euros	Porcentaje	Miles de euros	Porcentaje	Absoluta	Porcentual
<b>A) PATRIMONIO NETO.....</b>	<b>101.357</b>	<b>60,77</b>	<b>93.434</b>	<b>58,37</b>	<b>7.923</b>	<b>8,48</b>
<b>A-1) Fondos propios.....</b>	<b>79.874</b>	<b>47,89</b>	<b>82.931</b>	<b>51,81</b>	<b>-3.057</b>	<b>-3,69</b>
Capital o Patrimonio.....	2.667	1,60	2.667	1,67	-	-
Prima de emisión.....	286	0,17	286	0,18	-	-
Reservas.....	79.620	47,74	78.257	48,89	1.363	1,74
(Acc. y particip. en patrimonio propias y de sdad dominante)...	-	-	-	-	-	-
Otras aportaciones de socios.....	-	-	-	-	-	-
Resultado del ejercicio atribuido a la sociedad dominante.....	-2.699	-1,61	1.721	1,08	-4.420	-256,83
(Dividendo a cuenta).....	-	-	-	-	-	-
Otros instrumentos de patrimonio neto.....	-	-	-	-	-	-
<b>A-2) Ajustes por cambios de valor.....</b>	<b>-</b>	<b>-</b>	<b>-</b>	<b>-</b>	<b>-</b>	<b>-</b>
<b>A-3) Subvenciones, donaciones y legados recibidos.....</b>	<b>19.347</b>	<b>11,60</b>	<b>8.345</b>	<b>5,21</b>	<b>11.002</b>	<b>131,84</b>
<b>A-4) Socios externos.....</b>	<b>2.136</b>	<b>1,28</b>	<b>2.158</b>	<b>1,35</b>	<b>-22</b>	<b>-1,02</b>
<b>B) PASIVO NO CORRIENTE.....</b>	<b>24.450</b>	<b>14,66</b>	<b>21.964</b>	<b>13,72</b>	<b>2.486</b>	<b>11,32</b>
Provisiones a largo plazo.....	8.983	5,39	9.010	5,63	-27	-0,30
Deudas a largo plazo.....	8.511	5,10	8.691	5,43	-180	-2,07
Deudas con empresas del grupo y asociadas a largo plazo.....	-	-	-	-	-	-
Pasivos por impuesto diferido.....	6.950	4,17	4.263	2,66	2.687	63,03
Periodificaciones a largo plazo.....	6	-	-	-	6	-
Acreedores comerciales no corrientes.....	-	-	-	-	-	-
Deuda con características especiales a largo plazo.....	-	-	-	-	-	-
<b>C) PASIVO CORRIENTE.....</b>	<b>40.973</b>	<b>24,57</b>	<b>44.668</b>	<b>27,91</b>	<b>-3.695</b>	<b>-8,27</b>
Pasivos vinculados con activos no corrientes mant venta.....	-	-	-	-	-	-
Provisiones a corto plazo.....	10.120	6,07	9.575	5,98	545	5,69
Deudas a corto plazo.....	819	0,49	713	0,45	106	14,87
Deudas con empresas del grupo y asociadas a corto plazo.....	365	0,22	366	0,23	-1	-0,27
Acreedores comerciales y otras cuentas a pagar.....	29.054	17,42	33.951	21,21	-4.897	-14,42
Periodificaciones a corto plazo.....	615	0,37	63	0,04	552	876,19
Deuda con características especiales a corto plazo.....	-	-	-	-	-	-
<b>TOTAL PATRIMONIO NETO Y PASIVO.....</b>	<b>166.780</b>	<b>100,00</b>	<b>160.066</b>	<b>100,00</b>	<b>6.714</b>	<b>4,20</b>

Concepto	2014		2013		Variación	
	Miles de euros	Porcentaje	Miles de euros	Porcentaje	Absoluta	Porcentual
<b>A) OPERACIONES CONTINUADAS</b>						
Importe neto de la cifra de negocios.....	26.416	100,00	28.030	100,00	-1.614	-5,76
Variación de existencias de productos terminados y en curso de fabricación.....	-63	-0,23	-167	-0,59	104	62,28
Trabajos realizados por la empresa para su activo.....	-	-	-	-	-	-
Aprovisionamientos.....	135	0,51	-40	-0,14	175	437,50
Otros ingresos de explotación.....	24.098	91,23	22.707	81,01	1.391	6,13
Gastos de personal.....	-31.674	-119,90	-32.684	-116,60	1.010	3,09
Otros gastos de explotación.....	-78.883	-298,61	-84.813	-302,57	5.930	6,99
Amortización del inmovilizado.....	-2.154	-8,15	-2.905	-10,36	751	25,85
Imputación de subvenciones de inmovilizado no financiero y otras.....	56.212	212,80	66.367	236,77	-10.155	-15,30
Excesos de provisiones.....	747	2,83	1.391	4,96	-644	-46,30
Deterioro y resultado por enajenaciones del inmovilizado.....	-235	-0,88	-48	-0,17	-187	-389,58
Resultado por la pérdida de control de participaciones consolidadas.....	-	-	-	-	-	-
Diferencia negativa de combinaciones de negocio.....	-	-	-	-	-	-
Otros resultados.....	388	1,47	26	0,09	362	1.392,31
<b>A.1) RESULTADO DE EXPLOTACIÓN.....</b>	<b>-5.013</b>	<b>-18,97</b>	<b>-2.136</b>	<b>-7,62</b>	<b>-2.877</b>	<b>-134,69</b>
Ingresos financieros.....	456	1,73	628	2,24	-172	-27,39
Gastos financieros.....	-180	-0,68	-343	-1,22	163	47,52
Variación de valor razonable en instrumentos financieros.....	-	-	-	-	-	-
Diferencias de cambio.....	-351	-1,32	225	0,80	-576	-256,00
Deterioro y resultado por enajenaciones de instrumentos financieros.....	-	-	-	-	-	-
Otros ingresos y gastos de carácter financiero.....	-	-	-	-	-	-
<b>A.2) RESULTADO FINANCIERO.....</b>	<b>-75</b>	<b>-0,28</b>	<b>510</b>	<b>1,82</b>	<b>-585</b>	<b>-114,71</b>
Participación en beneficios (pérdidas) de sociedades puestas en equivalencia.....	2.219	8,40	3.329	11,88	-1.110	-33,34
Deterioro y resultado por pérdida partic.puestas en equivalencia o control sociedad multigrupo.....	-	-	-	-	-	-
Diferencia negativa de consolidación de sociedades puestas en equivalencia.....	-	-	-	-	-	-
<b>A.3) RESULTADO ANTES DE IMPUESTOS.....</b>	<b>-2.869</b>	<b>-10,86</b>	<b>1.703</b>	<b>6,08</b>	<b>-4.572</b>	<b>-268,47</b>
Impuestos sobre beneficios.....	148	0,56	-32	-0,11	180	562,50
<b>A.4) RESULTADO DEL EJERCICIO PROCEDENTE DE OPERACIONES CONTINUADAS.....</b>	<b>-2.721</b>	<b>-10,30</b>	<b>1.671</b>	<b>5,96</b>	<b>-4.392</b>	<b>-262,84</b>
<b>B) OPERACIONES INTERRUMPIDAS</b>						
Resultado del ejercicio procedente de operaciones interrumpidas neto de impuestos.....	-	-	-	-	-	-
<b>A.5) RESULTADO CONSOLIDADO DEL EJERCICIO.....</b>	<b>-2.721</b>	<b>-10,30</b>	<b>1.671</b>	<b>5,96</b>	<b>-4.392</b>	<b>-262,84</b>
Resultado atribuido a la sociedad dominante.....	-2.699	-10,21	1.721	6,14	-4.420	-256,83
Resultado atribuido a socios externos.....	-22	-0,08	-50	-0,17	28	56,00

Concepto	2014		2013		Variación	
	Miles de euros	Porcentaje	Miles de euros	Porcentaje	Absoluta	Porcentual
Importe neto de la cifra de negocios.....	26.416	100,00	28.030	100,00	-1.614	-5,76
Variación de existencias de productos terminados y en curso de fabricación.....	-63	-0,23	-167	-0,59	104	62,28
Trabajos efectuados por la empresa para su activo.....	-	-	-	-	-	-
Aprovisionamientos.....	135	0,51	-40	-0,14	175	437,50
Otros ingresos de explotación.....	24.098	91,23	22.707	81,01	1.391	6,13
Gastos de personal.....	-31.674	-119,90	-32.684	-116,60	1.010	3,09
Otros gastos de explotación.....	-78.883	-298,61	-84.813	-302,57	5.930	6,99
<b>EBITDA.....</b>	<b>-59.971</b>	<b>-227,02</b>	<b>-66.967</b>	<b>-238,91</b>	<b>6.996</b>	<b>-0,15</b>

Concepto	2014	2013
<b>A) Resultado consolidado del ejercicio.....</b>	<b>-2.721</b>	<b>1.671</b>
<b>B) Total ingresos y gastos imputados directamente en el patrimonio neto consolidado..</b>	<b>66.888</b>	<b>65.303</b>
I. Por valoración de instrumentos financieros.....	-	-
II. Por coberturas de flujos de efectivo.....	-	-
III. Subvenciones, donaciones y legados recibidos.....	93.674	93.290
IV. Por ganancias y pérdidas actuariales y otros ajustes.....	-	-
V. Por activos no corrientes y pasivos vinculados, mantenidos para la venta.....	-	-
VI. Diferencia de conversión.....	-	-
VII. Efecto impositivo.....	-26.786	-27.987
<b>C) Total transferencias a la cuenta de pérdidas y ganancias consolidada.....</b>	<b>-56.036</b>	<b>65.303</b>
VIII. Por valoración de instrumentos financieros.....	-	-
IX. Por coberturas de flujos de efectivo.....	-	-
X. Subvenciones, donaciones y legados recibidos.....	-80.051	-88.828
XI. Por activos no corrientes y pasivos vinculados, mantenidos para la venta.....	-	-
XII. Diferencia de conversión.....	-	-
XIII. Efecto impositivo.....	24.015	26.648
<b>TOTAL DE INGRESOS Y GASTOS CONSOLIDADOS RECONOCIDOS.....</b>	<b>8.131</b>	<b>4.794</b>
<b>Total de ingresos y gastos atribuidos a la entidad dominante.....</b>	<b>8.153</b>	<b>4.844</b>
<b>Total de ingresos y gastos atribuidos a socios externos.....</b>	<b>-22</b>	<b>-50</b>

Concepto	Capital	Prima de emisión, reservas y rdos ejerc. anteriores	(Patrimonio propio y de la sociedad dominante)	Otras aportaciones de socios	Rdo. ejercicio atribuido a la soc. dominante	(Dividendo a cuenta)	Otros instrumentos de patrimonio neto	Ajustes por cambios de valor	Subvenciones, donaciones y legados recibidos	Socios externos	Total
<b>SALDO AJUSTADO, INICIO DEL AÑO ANTERIOR.....</b>	<b>2.667</b>	<b>85.916</b>	-	-	<b>-1.630</b>	-	-	-	<b>6.188</b>	<b>2.181</b>	<b>95.322</b>
I. Total ingresos y gastos consolidados reconocidos.....	-	-	-	-	1.721	-	-	-	3.123	-50	4.794
II. Operaciones con socios o propietarios.....	-	-	-	-	-	-	-	-	-	-	-
1. Aumentos (reducciones) de capital.	-	-	-	-	-	-	-	-	-	-	-
2. Operaciones con socios o propietarios.....	-	-	-	-	-	-	-	-	-	-	-
III. Otras variaciones del patrimonio neto.....	-	-1.362	-	-	1.630	-	-	-	-	27	295
<b>SALDO, FINAL DEL AÑO ANTERIOR</b>	<b>2.667</b>	<b>84.554</b>	-	-	<b>1.721</b>	-	-	-	<b>9.311</b>	<b>2.158</b>	<b>100.411</b>
I. Ajustes por cambios de criterio del ejercicio anterior.....	-	-	-	-	-	-	-	-	-	-	-
II. Ajustes por errores del ejercicio anterior.....	-	-6.010	-	-	-	-	-	-	-966	-	-6.976
<b>SALDO AJUSTADO, INICIO DEL AÑO.....</b>	<b>2.667</b>	<b>78.544</b>	-	-	<b>1.721</b>	-	-	-	<b>8.345</b>	<b>2.158</b>	<b>93.435</b>
I. Total ingresos y gastos consolidados reconocidos.....	-	-	-	-	-2.699	-	-	-	10.852	-22	8.131
II. Operaciones con socios o propietarios.....	-	-	-	-	-	-	-	-	-	-	-
1. Aumentos (reducciones) de capital.	-	-	-	-	-	-	-	-	-	-	-
2. Operaciones con socios o propietarios.....	-	-	-	-	-	-	-	-	-	-	-
III. Otras variaciones del patrimonio neto.....	-	1.362	-	-	-1.721	-	-	-	150	-	-209
<b>SALDO, FINAL DEL AÑO.....</b>	<b>2.667</b>	<b>79.906</b>	-	-	<b>-2.699</b>	-	-	-	<b>19.347</b>	<b>2.136</b>	<b>101.357</b>

Concepto	2014	2013
<b>Resultado del ejercicio antes de impuestos.....</b>	<b>-2.869</b>	<b>1.704</b>
<b>Ajustes del resultado.....</b>	<b>-79.208</b>	<b>-89.367</b>
a) Amortización del inmovilizado.....	2.154	2.905
b) Correcciones valorativas por deterioro.....	-135	40
c) Variación de provisiones.....	521	-2.098
d) Imputación de subvenciones.....	-80.051	-88.828
e) Resultados por bajas y enajenaciones del inmovilizado.....	235	48
f) Resultados por bajas y enajenaciones de instrumentos financieros.....	-	-
g) Ingresos financieros.....	-456	-628
h) Gastos financieros.....	180	343
i) Diferencias de cambio.....	351	-225
j) Variación de valor razonable en instrumentos financieros.....	-	-
k) Otros ingresos y gastos.....	212	2.406
l) Participación en beneficios (pérdidas) de sociedades puestas en equivalencia neto de dividendos.....	-2.219	-3.329
<b>Cambios en el capital corriente.....</b>	<b>-1.092</b>	<b>-3.777</b>
a) Existencias.....	63	167
b) Deudores y otras cuentas a cobrar.....	4.022	-902
c) Otros activos corrientes.....	-138	-46
d) Acreedores y otras cuentas a pagar.....	-5.729	-4.483
e) Otros pasivos corrientes.....	26	-1.070
f) Otros activos y pasivos no corrientes.....	665	2.558
<b>Otros flujos de efectivo de las actividades de explotación.....</b>	<b>-707</b>	<b>281</b>
a) Pagos de intereses.....	-180	-385
b) Cobros de dividendos.....	-	-
c) Cobros de intereses.....	456	628
d) Cobros (pagos) por impuesto sobre beneficios.....	-982	-257
e) Otros pagos (cobros).....	-	295
<b>FLUJOS DE EFECTIVO DE LAS ACTIVIDADES DE EXPLOTACIÓN.....</b>	<b>-83.876</b>	<b>-91.159</b>

Concepto	2014	2013
<b>Pagos por inversiones.....</b>	<b>-544</b>	<b>-543</b>
a) Empresas del grupo, neto de efectivo en sociedades consolidadas.....	-	-
b) Empresas multigrupo, neto de efectivo en sociedades consolidadas.....	-	-
c) Empresas asociadas.....	-	-
d) Inmovilizado intangible.....	-71	-42
e) Inmovilizado material.....	-433	-501
f) Inversiones inmobiliarias.....	-	-
g) Otros activos financieros.....	-40	-
h) Activos no corrientes mantenidos para venta.....	-	-
j) Unidad de negocio.....	-	-
i) Otros activos.....	-	-
<b>Cobros por desinversiones.....</b>	<b>45</b>	<b>80</b>
a) Empresas del grupo, neto de efectivo en sociedades consolidadas.....	-	-
b) Empresas multigrupo, neto de efectivo en sociedades consolidadas.....	-	-
c) Empresas asociadas.....	-	-
d) Inmovilizado intangible.....	-	-
e) Inmovilizado material.....	45	54
f) Inversiones inmobiliarias.....	-	-
g) Otros activos financieros.....	-	26
h) Activos no corrientes mantenidos para venta.....	-	-
j) Unidad de negocio.....	-	-
i) Otros activos.....	-	-
<b>FLUJOS DE EFECTIVO DE LAS ACTIVIDADES DE INVERSIÓN.....</b>	<b>-498</b>	<b>-463</b>

Concepto	2014	2013
<b>Cobros y pagos por instrumentos de patrimonio.....</b>	<b>86.508</b>	<b>88.830</b>
a) Emisión de instrumentos de patrimonio.....	-	-
b) Amortización de instrumentos de patrimonio.....	-	-
c) Adquisición de instrumentos de patrimonio propio y de la sociedad dominante.....	-	-
d) Enajenación de instrumentos de patrimonio propio y de la sociedad dominante.....	-	-
e) Adquisición de participaciones de socios externos.....	-	-
f) Venta de participaciones de socios externos.....	-	-
g) Subvenciones, donaciones y legados recibidos.....	86.508	88.830
<b>Cobros y pagos por instrumentos de pasivo financiero.....</b>	<b>-141</b>	<b>-288</b>
a) Emisión.....	-	-
1. Obligaciones y otros valores negociables.....	-	-
2. Deudas con entidades de crédito.....	-	-
4. Deudas con características especiales.....	-	-
5. Otras deudas.....	-	-
b) Devolución y amortización de.....	-141	-288
1. Obligaciones y otros valores negociables.....	-	-
2. Deudas con entidades de crédito.....	-	-
4. Deudas con características especiales.....	-	-
5. Otras deudas.....	-141	-288
<b>Pagos por dividendos y remuneraciones de otros instrumentos de patrimonio.....</b>	<b>-</b>	<b>-</b>
a) Dividendos.....	-	-
b) Remuneración de otros instrumentos de patrimonio.....	-	-
<b>FLUJOS DE EFECTIVO DE LAS ACTIVIDADES DE FINANCIACIÓN.....</b>	<b>86.368</b>	<b>88.542</b>
<b>Efecto de las variaciones de los tipos de cambio.....</b>	<b>-351</b>	<b>225</b>
<b>AUMENTO/DISMINUCIÓN NETA DEL EFECTIVO O EQUIVALENTE.....</b>	<b>1.643</b>	<b>-2.856</b>
Efectivo o equivalentes al comienzo del ejercicio.....	38.534	41.390
Efectivo o equivalentes al final del ejercicio.....	40.178	38.534



Concepto	2014	2013
<b>Situación financiera</b>		
Tesorería o acid test (%): (Efectivo y otros activos líquidos equivalentes / Pasivo corriente) x 100.....	98,06	86,27
Liquidez inmediata (%): ((Activo corriente - Existencias) / Pasivo corriente) x 100.....	305,72	265,84
Solvencia técnica (%): (Activo corriente / Pasivo corriente) x 100.....	319,18	276,99
Garantía o cobertura (%): (Activo/Pasivo) x 100.....	254,93	240,22
Cobertura del inmovilizado (%): (Recursos permanentes / Activo no corriente) x 100.....	349,44	317,56
Endeudamiento (%): (Pasivo / Patrimonio neto) x 100.....	64,55	71,32
Endeudamiento a largo plazo (%): (Pasivo no corriente / Patrimonio neto) x 100.....	24,12	23,51
Endeudamiento a corto plazo (%): (Pasivo corriente / Patrimonio neto) x 100.....	40,42	47,81
<b>Estructura</b>		
Gastos financieros sobre cifra de negocios (%): (Gastos financieros / Importe neto de la cifra de negocios) x 100.....	0,68	1,22
Inmovilizaciones materiales sobre activo (%): (Inmovilizado material e inversiones inmobiliarias/ Total activo) x 100.....	5,72	6,88
Fondos propios sobre pasivo y patrimonio neto (%): (Fondos propios / Total pasivo y patrimonio neto) x 100.....	47,89	51,81
<b>Rentabilidad</b>		
EBITDA sobre cifra de negocios (%): (EBITDA / Importe neto de la cifra de negocios) x 100.....	-227,03	-238,91
Rentabilidad económica (%): (Resultado antes de impuestos + Gastos financieros / Total activo) x 100.....	-1,61	1,28
Rentabilidad financiera (%): (Resultado atribuido a la sdad dominante / Fondos propios) x 100.....	-3,38	2,08
<b>Productividad</b>		
Inmovilizado material por empleado (Miles de euros): Inmovilizado material e inversiones inmobiliarias/ Plantilla media..	13,72	16,49
Cifra de negocios por empleado (Miles de euros): Importe neto de la cifra de negocios / Plantilla media.....	38,01	41,96
Beneficios por empleado (Miles de euros): Resultado atribuido a la sdad dominante / Plantilla media.....	-3,88	2,58
Coste medio de personal (Miles de euros): Gastos de personal / Plantilla media.....	45,57	48,93

Plantilla media por categorías profesionales	2014			2013		
	Hombres	Mujeres	Total	Hombres	Mujeres	Total
Altos directivos.....	11	5	16	8	8	16
Otros directivos, técnicos y similares.....	127	213	340	138	216	354
Administrativos y auxiliares.....	65	227	292	65	233	298
Otro personal.....	-	-	-	-	-	-
<b>TOTAL.....</b>	<b>203</b>	<b>445</b>	<b>648</b>	<b>211</b>	<b>457</b>	<b>668</b>

Plantilla media por tipo de contrato	2014			2013		
	Hombres	Mujeres	Total	Hombres	Mujeres	Total
Personal fijo.....	194	429	623	198	441	639
Personal no fijo.....	9	16	25	13	16	29
<b>TOTAL.....</b>	<b>203</b>	<b>445</b>	<b>648</b>	<b>211</b>	<b>457</b>	<b>668</b>

GRUPO INFORMA D&B

**GRUPO INFORMA**

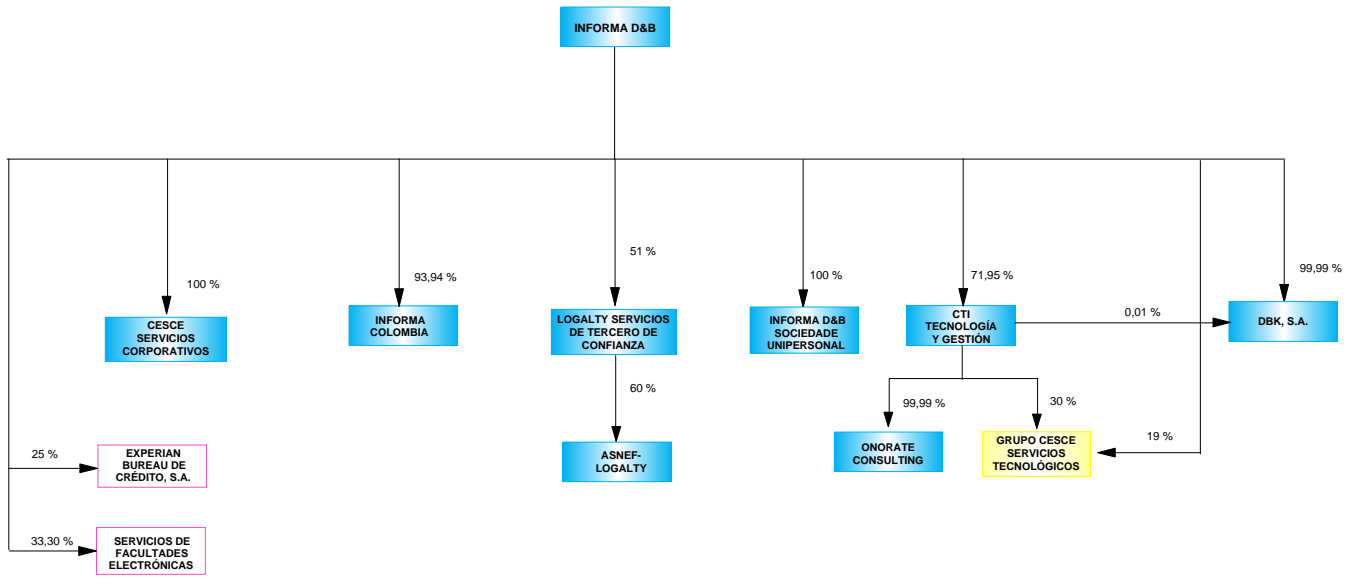

- ENTIDADES ESTATALES POR INTEGRACIÓN GLOBAL
- ENTIDADES ESTATALES EXCLUIDAS DEL PERÍMETRO DE CONSOLIDACIÓN
- EMPRESAS PRIVADAS POR PUESTA EN EQUIVALENCIA

## Empresas incluidas en el perímetro de consolidación ejercicio 2014

Grupo/Entidad	Participación directa	Participación indirecta	Efectivo del grupo
<b>GRUPO INFORMA</b>			
<b>INTEGRACIÓN GLOBAL</b>			
INFORMA, D & B, S.A.	100,00	-	100,00
ASNEF-LOGARTY, S.L.	-	60,00	60,00
CESCE SERVICIOS CORPORATIVOS	100,00	-	100,00
CTI TECNOLOGÍA Y GESTIÓN, S.A.	71,95	-	71,95
DBK, S.A.	99,99	0,01	100,00
INFORMA COLOMBIA, S.A.	93,94	-	93,94
INFORMA D&B (SERVIÇOS DE GESTÃO DE EMPRESAS), SOCIEDADE UNIPessoal, LDA	100,00	-	100,00
LOGALTY SERVICIOS DE TERCERO DE CONFIANZA, S.L.	51,00	-	51,00
ONERATE CONSULTING, S.L.	0,01	99,99	100,00
<b>PUESTA EN EQUIVALENCIA</b>			
EXPERIAN BUREAU DE CRÉDITO, S.A. (***)	25,00	-	25,00
SERVICIOS DE FACULTADES ELECTRÓNICAS, S.L. (***)	33,33	-	33,33

(\*\*\*) Sociedad privada

## Empresas incluidas en el perímetro de consolidación ejercicio 2013

Grupo/Entidad	Participación directa	Participación indirecta	Efectivo del grupo
<b>GRUPO INFORMA</b>			
<b>INTEGRACIÓN GLOBAL</b>			
INFORMA, D & B, S.A.	100,00	-	100,00
ASNEF-LOGARTY, S.L.	-	60,00	60,00
CESCE SERVICIOS CORPORATIVOS	100,00	-	100,00
CTI TECNOLOGÍA Y GESTIÓN, S.A.	50,84	-	50,84
DBK, S.A.	99,99	-	99,99
INFORMA COLOMBIA, S.A.	93,94	-	93,94
INFORMA D&B (SERVIÇOS DE GESTÃO DE EMPRESAS), SOCIEDADE UNIPESSOAL, LDA	100,00	-	100,00
LOGALTY SERVICIOS DE TERCERO DE CONFIANZA, S.L.	51,00	-	51,00
<b>PUESTA EN EQUIVALENCIA</b>			
EXPERIAN BUREAU DE CRÉDITO, S.A. (***)	25,00	-	25,00
SERVICIOS DE FACULTADES ELECTRÓNICAS, S.L. (***)	33,00	-	33,00

(\*\*\*) Sociedad privada

### Empresas excluidas del perímetro de consolidación ejercicios 2014 y 2013

Grupo/Entidad	Participación directa	Participación indirecta	Efectivo del grupo
<b>GRUPO INFORMA</b>			
GRUPO CESCE SERVICIOS TECNOLÓGICOS AIE	19,00	31,00	34,26

ACTIVO	2014		2013		Variación	
	Miles de euros	Porcentaje	Miles de euros	Porcentaje	Absoluta	Porcentual
<b>A) ACTIVO NO CORRIENTE.....</b>	<b>30.263</b>	<b>55,02</b>	<b>30.105</b>	<b>59,24</b>	<b>158</b>	<b>0,53</b>
Inmovilizado intangible.....	22.364	40,66	21.257	41,83	1.107	5,21
Inmovilizado material.....	1.717	3,12	1.989	3,91	-272	-13,68
Inversiones inmobiliarias.....	-	-	-	-	-	-
Inversiones en empresas del grupo y asociadas a largo plazo.....	1.466	2,67	1.715	3,37	-249	-14,52
Inversiones financieras a largo plazo.....	247	0,45	245	0,48	2	0,82
Activos por impuesto diferido.....	4.469	8,12	4.899	9,64	-430	-8,78
Deudores comerciales no corrientes.....	-	-	-	-	-	-
<b>B) ACTIVO CORRIENTE.....</b>	<b>24.741</b>	<b>44,98</b>	<b>20.712</b>	<b>40,76</b>	<b>4.029</b>	<b>19,45</b>
Activos no corrientes mantenidos para la venta.....	-	-	-	-	-	-
Existencias.....	3	0,01	8	0,02	-5	-62,50
Deudores comerciales y otras cuentas a cobrar.....	16.500	30,00	13.040	25,66	3.460	26,53
Inversiones en empresas del grupo y asociadas a corto plazo.....	-	-	-	-	-	-
Inversiones financieras a corto plazo.....	1.179	2,14	943	1,86	236	25,03
Periodificaciones a corto plazo.....	1.162	2,11	924	1,82	238	25,76
Efectivo y otros activos líquidos equivalentes.....	5.897	10,72	5.797	11,41	100	1,73
<b>TOTAL ACTIVO.....</b>	<b>55.004</b>	<b>100,00</b>	<b>50.817</b>	<b>100,00</b>	<b>4.187</b>	<b>8,24</b>

PATRIMONIO NETO Y PASIVO	2014		2013		Variación	
	Miles de euros	Porcentaje	Miles de euros	Porcentaje	Absoluta	Porcentual
<b>A) PATRIMONIO NETO.....</b>	<b>28.896</b>	<b>52,53</b>	<b>29.885</b>	<b>58,81</b>	<b>-989</b>	<b>-3,31</b>
<b>A-1) Fondos propios.....</b>	<b>29.172</b>	<b>53,04</b>	<b>29.628</b>	<b>58,30</b>	<b>-456</b>	<b>-1,54</b>
Capital o Patrimonio.....	2.300	4,18	2.300	4,53	-	-
Prima de emisión.....	6.467	11,76	6.467	12,73	-	-
Reservas.....	20.640	37,52	20.760	40,85	-120	-0,58
(Acc. y particip. en patrimonio propias y de sdad dominante)...	-	-	-	-	-	-
Otras aportaciones de socios.....	-	-	-	-	-	-
Resultado del ejercicio atribuido a la sociedad dominante.....	5.765	10,48	6.101	12,01	-336	-5,51
(Dividendo a cuenta).....	-6.000	-10,90	-6.000	-11,80	-	-
Otros instrumentos de patrimonio neto.....	-	-	-	-	-	-
<b>A-2) Ajustes por cambios de valor.....</b>	<b>-58</b>	<b>-0,10</b>	<b>40</b>	<b>0,08</b>	<b>-98</b>	<b>-245,00</b>
<b>A-3) Subvenciones, donaciones y legados recibidos.....</b>	<b>-</b>	<b>-</b>	<b>-</b>	<b>-</b>	<b>-</b>	<b>-</b>
<b>A-4) Socios externos.....</b>	<b>-218</b>	<b>-0,39</b>	<b>217</b>	<b>0,43</b>	<b>-435</b>	<b>-200,46</b>
<b>B) PASIVO NO CORRIENTE.....</b>	<b>4.528</b>	<b>8,23</b>	<b>3.421</b>	<b>6,73</b>	<b>1.107</b>	<b>32,36</b>
Provisiones a largo plazo.....	-	-	-	-	-	-
Deudas a largo plazo.....	100	0,18	315	0,62	-215	-68,25
Deudas con empresas del grupo y asociadas a largo plazo.....	3.530	6,42	2.486	4,89	1.044	42,00
Pasivos por impuesto diferido.....	898	1,63	620	1,22	278	44,84
Periodificaciones a largo plazo.....	-	-	-	-	-	-
Acreedores comerciales no corrientes.....	-	-	-	-	-	-
Deuda con características especiales a largo plazo.....	-	-	-	-	-	-
<b>C) PASIVO CORRIENTE.....</b>	<b>21.580</b>	<b>39,23</b>	<b>17.511</b>	<b>34,46</b>	<b>4.069</b>	<b>23,24</b>
Pasivos vinculados con activos no corrientes mant venta.....	-	-	-	-	-	-
Provisiones a corto plazo.....	144	0,26	89	0,18	55	61,80
Deudas a corto plazo.....	1.279	2,33	752	1,48	527	70,08
Deudas con empresas del grupo y asociadas a corto plazo.....	-	-	-	-	-	-
Acreedores comerciales y otras cuentas a pagar.....	13.933	25,33	10.798	21,25	3.135	29,03
Periodificaciones a corto plazo.....	6.224	11,32	5.872	11,56	352	6,00
Deuda con características especiales a corto plazo.....	-	-	-	-	-	-
<b>TOTAL PATRIMONIO NETO Y PASIVO.....</b>	<b>55.004</b>	<b>100,00</b>	<b>50.817</b>	<b>100,00</b>	<b>4.187</b>	<b>8,24</b>



Concepto	2014		2013		Variación	
	Miles de euros	Porcentaje	Miles de euros	Porcentaje	Absoluta	Porcentual
<b>A) OPERACIONES CONTINUADAS</b>						
Importe neto de la cifra de negocios.....	86.157	100,00	83.572	100,00	2.585	3,09
Variación de existencias de productos terminados y en curso de fabricación.....	-	-	-	-	-	-
Trabajos realizados por la empresa para su activo.....	2.798	3,25	2.783	3,33	15	0,54
Aprovisionamientos.....	-6.388	-7,41	-6.869	-8,21	481	7,00
Otros ingresos de explotación.....	99	0,11	151	0,18	-52	-34,44
Gastos de personal.....	-33.375	-38,73	-32.210	-38,54	-1.165	-3,62
Otros gastos de explotación.....	-31.322	-36,35	-29.009	-34,71	-2.313	-7,97
Amortización del inmovilizado.....	-11.088	-12,86	-12.005	-14,36	917	7,64
Imputación de subvenciones de inmovilizado no financiero y otras.....	-	-	-	-	-	-
Excesos de provisiones.....	-	-	86	0,10	-86	-100,00
Deterioro y resultado por enajenaciones del inmovilizado.....	-	-	-394	-0,47	394	100,00
Resultado por la pérdida de control de participaciones consolidadas.....	-	-	-	-	-	-
Diferencia negativa de combinaciones de negocio.....	-	-	-	-	-	-
Otros resultados.....	-	-	-	-	-	-
<b>A.1) RESULTADO DE EXPLOTACIÓN.....</b>	<b>6.881</b>	<b>7,99</b>	<b>6.105</b>	<b>7,31</b>	<b>776</b>	<b>12,71</b>
Ingresos financieros.....	66	0,08	83	0,10	-17	-20,48
Gastos financieros.....	-66	-0,07	-49	-0,05	-17	-34,69
Variación de valor razonable en instrumentos financieros.....	-	-	-	-	-	-
Diferencias de cambio.....	-76	-0,08	4	-	-80	-2.000,00
Deterioro y resultado por enajenaciones de instrumentos financieros.....	-	-	27	0,03	-27	-100,00
Otros ingresos y gastos de carácter financiero.....	-	-	-	-	-	-
<b>A.2) RESULTADO FINANCIERO.....</b>	<b>-76</b>	<b>-0,08</b>	<b>65</b>	<b>0,08</b>	<b>-141</b>	<b>-216,92</b>
Participación en beneficios (pérdidas) de sociedades puestas en equivalencia.....	882	1,02	1.077	1,29	-195	-18,11
Deterioro y resultado por pérdida partic.puestas en equivalencia o control sociedad multigrupo.....	-	-	-	-	-	-
Diferencia negativa de consolidación de sociedades puestas en equivalencia.....	-	-	-	-	-	-
<b>A.3) RESULTADO ANTES DE IMPUESTOS.....</b>	<b>7.687</b>	<b>8,92</b>	<b>7.247</b>	<b>8,67</b>	<b>440</b>	<b>6,07</b>
Impuestos sobre beneficios.....	-3.023	-3,50	-1.757	-2,10	-1.266	-72,06
<b>A.4) RESULTADO DEL EJERCICIO PROCEDENTE DE OPERACIONES CONTINUADAS.....</b>	<b>4.664</b>	<b>5,41</b>	<b>5.490</b>	<b>6,57</b>	<b>-826</b>	<b>-15,05</b>
<b>B) OPERACIONES INTERRUMPIDAS</b>						
Resultado del ejercicio procedente de operaciones interrumpidas neto de impuestos.....	-	-	-	-	-	-
<b>A.5) RESULTADO CONSOLIDADO DEL EJERCICIO.....</b>	<b>4.664</b>	<b>5,41</b>	<b>5.490</b>	<b>6,57</b>	<b>-826</b>	<b>-15,05</b>
Resultado atribuido a la sociedad dominante.....	5.765	6,69	6.101	7,30	-336	-5,51
Resultado atribuido a socios externos.....	-1.101	-1,27	-611	-0,73	-490	-80,20

Concepto	2014		2013		Variación	
	Miles de euros	Porcentaje	Miles de euros	Porcentaje	Absoluta	Porcentual
Importe neto de la cifra de negocios.....	86.157	100,00	83.572	100,00	2.585	3,09
Variación de existencias de productos terminados y en curso de fabricación.....	-	-	-	-	-	-
Trabajos efectuados por la empresa para su activo.....	2.798	3,25	2.783	3,33	15	0,54
Aprovisionamientos.....	-6.388	-7,41	-6.869	-8,21	481	7,00
Otros ingresos de explotación.....	99	0,11	151	0,18	-52	-34,44
Gastos de personal.....	-33.375	-38,73	-32.210	-38,54	-1.165	-3,62
Otros gastos de explotación.....	-31.322	-36,35	-29.009	-34,71	-2.313	-7,97
<b>EBITDA.....</b>	<b>17.969</b>	<b>20,86</b>	<b>18.418</b>	<b>22,04</b>	<b>-449</b>	<b>-2,44</b>

Concepto	2014	2013
<b>A) Resultado consolidado del ejercicio.....</b>	<b>4.664</b>	<b>5.490</b>
<b>B) Total ingresos y gastos imputados directamente en el patrimonio neto consolidado..</b>	<b>-98</b>	<b>-88</b>
I. Por valoración de instrumentos financieros.....	-	-
II. Por coberturas de flujos de efectivo.....	-	-
III. Subvenciones, donaciones y legados recibidos.....	-	-
IV. Por ganancias y pérdidas actuariales y otros ajustes.....	-	-
V. Por activos no corrientes y pasivos vinculados, mantenidos para la venta.....	-	-
VI. Diferencia de conversión.....	-98	-88
VII. Efecto impositivo.....	-	-
<b>C) Total transferencias a la cuenta de pérdidas y ganancias consolidada.....</b>	<b>-</b>	<b>-88</b>
VIII. Por valoración de instrumentos financieros.....	-	-
IX. Por coberturas de flujos de efectivo.....	-	-
X. Subvenciones, donaciones y legados recibidos.....	-	-
XI. Por activos no corrientes y pasivos vinculados, mantenidos para la venta.....	-	-
XII. Diferencia de conversión.....	-	-
XIII. Efecto impositivo.....	-	-
<b>TOTAL DE INGRESOS Y GASTOS CONSOLIDADOS RECONOCIDOS.....</b>	<b>4.566</b>	<b>5.402</b>
<b>Total de ingresos y gastos atribuidos a la entidad dominante.....</b>	<b>5.667</b>	<b>6.013</b>
<b>Total de ingresos y gastos atribuidos a socios externos.....</b>	<b>-1.101</b>	<b>-611</b>

Concepto	Capital	Prima de emisión, reservas y rdos ejerc. anteriores	(Patrimonio propio y de la sociedad dominante)	Otras aportaciones de socios	Rdo. ejercicio atribuido a la soc. dominante	(Dividendo a cuenta)	Otros instrumentos de patrimonio neto	Ajustes por cambios de valor	Subvenciones, donaciones y legados recibidos	Socios externos	Total
<b>SALDO AJUSTADO, INICIO DEL AÑO ANTERIOR.....</b>	<b>2.300</b>	<b>27.284</b>	-	-	<b>6.420</b>	<b>-6.000</b>	-	<b>128</b>	-	<b>283</b>	<b>30.415</b>
I. Total ingresos y gastos consolidados reconocidos.....	-	-	-	-	6.101	-	-	-88	-	-611	5.402
II. Operaciones con socios o propietarios.....	-	-477	-	-	-	-6.000	-	-	-	545	-5.932
1. Aumentos (reducciones) de capital.	-	-	-	-	-	-	-	-	-	-	-
2. Operaciones con socios o propietarios.....	-	-477	-	-	-	-6.000	-	-	-	545	-5.932
III. Otras variaciones del patrimonio neto.....	-	420	-	-	-6.420	6.000	-	-	-	-	-
<b>SALDO, FINAL DEL AÑO ANTERIOR</b>	<b>2.300</b>	<b>27.227</b>	-	-	<b>6.101</b>	<b>-6.000</b>	-	<b>40</b>	-	<b>217</b>	<b>29.885</b>
I. Ajustes por cambios de criterio del ejercicio anterior.....	-	-	-	-	-	-	-	-	-	-	-
II. Ajustes por errores del ejercicio anterior.....	-	-	-	-	-	-	-	-	-	-	-
<b>SALDO AJUSTADO, INICIO DEL AÑO.....</b>	<b>2.300</b>	<b>27.227</b>	-	-	<b>6.101</b>	<b>-6.000</b>	-	<b>40</b>	-	<b>217</b>	<b>29.885</b>
I. Total ingresos y gastos consolidados reconocidos.....	-	-	-	-	5.765	-	-	-98	-	-1.101	4.566
II. Operaciones con socios o propietarios.....	-	-	-	-	-	-6.000	-	-	-	666	-5.334
1. Aumentos (reducciones) de capital.	-	-	-	-	-	-	-	-	-	-	-
2. Operaciones con socios o propietarios.....	-	-	-	-	-	-6.000	-	-	-	666	-5.334
III. Otras variaciones del patrimonio neto.....	-	-120	-	-	-6.101	6.000	-	-	-	-	-221
<b>SALDO, FINAL DEL AÑO.....</b>	<b>2.300</b>	<b>27.107</b>	-	-	<b>5.765</b>	<b>-6.000</b>	-	<b>-58</b>	-	<b>-218</b>	<b>28.896</b>

Concepto	2014	2013
<b>Resultado del ejercicio antes de impuestos.....</b>	<b>7.687</b>	<b>7.247</b>
<b>Ajustes del resultado.....</b>	<b>12.049</b>	<b>13.103</b>
a) Amortización del inmovilizado.....	11.088	12.005
b) Correcciones valorativas por deterioro.....	817	1.330
c) Variación de provisiones.....	-	-86
d) Imputación de subvenciones.....	-	-
e) Resultados por bajas y enajenaciones del inmovilizado.....	-	-
f) Resultados por bajas y enajenaciones de instrumentos financieros.....	-	-
g) Ingresos financieros.....	-66	-83
h) Gastos financieros.....	66	49
i) Diferencias de cambio.....	-	-
j) Variación de valor razonable en instrumentos financieros.....	-	-
k) Otros ingresos y gastos.....	-	-
l) Participación en beneficios (pérdidas) de sociedades puestas en equivalencia neto de dividendos.....	144	-111
<b>Cambios en el capital corriente.....</b>	<b>-925</b>	<b>-314</b>
a) Existencias.....	5	-1
b) Deudores y otras cuentas a cobrar.....	-3.965	797
c) Otros activos corrientes.....	-474	-178
d) Acreedores y otras cuentas a pagar.....	3.102	-519
e) Otros pasivos corrientes.....	407	-413
f) Otros activos y pasivos no corrientes.....	-	-
<b>Otros flujos de efectivo de las actividades de explotación.....</b>	<b>-2.921</b>	<b>-3.327</b>
a) Pagos de intereses.....	-66	-49
b) Cobros de dividendos.....	-	-
c) Cobros de intereses.....	66	83
d) Cobros (pagos) por impuesto sobre beneficios.....	-2.921	-3.362
e) Otros pagos (cobros).....	-	-
<b>FLUJOS DE EFECTIVO DE LAS ACTIVIDADES DE EXPLOTACIÓN.....</b>	<b>15.890</b>	<b>16.710</b>

Concepto	2014	2013
<b>Pagos por inversiones.....</b>	<b>-11.046</b>	<b>-10.110</b>
a) Empresas del grupo, neto de efectivo en sociedades consolidadas.....	-	-
b) Empresas multigrupo, neto de efectivo en sociedades consolidadas.....	-	-
c) Empresas asociadas.....	-	-
d) Inmovilizado intangible.....	-10.764	-9.660
e) Inmovilizado material.....	-280	-234
f) Inversiones inmobiliarias.....	-	-
g) Otros activos financieros.....	-2	-216
h) Activos no corrientes mantenidos para venta.....	-	-
j) Unidad de negocio.....	-	-
i) Otros activos.....	-	-
<b>Cobros por desinversiones.....</b>	<b>526</b>	<b>80</b>
a) Empresas del grupo, neto de efectivo en sociedades consolidadas.....	-	-
b) Empresas multigrupo, neto de efectivo en sociedades consolidadas.....	-	-
c) Empresas asociadas.....	-	-
d) Inmovilizado intangible.....	-	-
e) Inmovilizado material.....	526	80
f) Inversiones inmobiliarias.....	-	-
g) Otros activos financieros.....	-	-
h) Activos no corrientes mantenidos para venta.....	-	-
j) Unidad de negocio.....	-	-
i) Otros activos.....	-	-
<b>FLUJOS DE EFECTIVO DE LAS ACTIVIDADES DE INVERSIÓN.....</b>	<b>-10.520</b>	<b>-10.030</b>

Concepto	2014	2013
<b>Cobros y pagos por instrumentos de patrimonio.....</b>	-	-
a) Emisión de instrumentos de patrimonio.....	-	-
b) Amortización de instrumentos de patrimonio.....	-	-
c) Adquisición de instrumentos de patrimonio propio y de la sociedad dominante.....	-	-
d) Enajenación de instrumentos de patrimonio propio y de la sociedad dominante.....	-	-
e) Adquisición de participaciones de socios externos.....	-	-
f) Venta de participaciones de socios externos.....	-	-
g) Subvenciones, donaciones y legados recibidos.....	-	-
<b>Cobros y pagos por instrumentos de pasivo financiero.....</b>	<b>829</b>	<b>319</b>
a) Emisión.....	1.144	954
1. Obligaciones y otros valores negociables.....	-	-
2. Deudas con entidades de crédito.....	100	954
4. Deudas con características especiales.....	-	-
5. Otras deudas.....	1.044	-
b) Devolución y amortización de.....	-315	-635
1. Obligaciones y otros valores negociables.....	-	-
2. Deudas con entidades de crédito.....	-	-635
4. Deudas con características especiales.....	-	-
5. Otras deudas.....	-315	-
<b>Pagos por dividendos y remuneraciones de otros instrumentos de patrimonio.....</b>	<b>-6.000</b>	<b>-6.000</b>
a) Dividendos.....	-6.000	-6.000
b) Remuneración de otros instrumentos de patrimonio.....	-	-
<b>FLUJOS DE EFECTIVO DE LAS ACTIVIDADES DE FINANCIACIÓN.....</b>	<b>-5.171</b>	<b>-5.681</b>
<b>Efecto de las variaciones de los tipos de cambio.....</b>	<b>-98</b>	<b>-88</b>
<b>AUMENTO/DISMINUCIÓN NETA DEL EFECTIVO O EQUIVALENTE.....</b>	<b>100</b>	<b>911</b>
Efectivo o equivalentes al comienzo del ejercicio.....	5.797	4.886
Efectivo o equivalentes al final del ejercicio.....	5.897	5.797

Concepto	2014	2013
<b>Situación financiera</b>		
Tesorería o acid test (%):(Efectivo y otros activos líquidos equivalentes/ Pasivo corriente) x 100.....	27,33	33,11
Liquidez inmediata (%): ((Activo corriente - Existencias) / Pasivo corriente) x 100.....	114,63	118,23
Solvencia técnica (%): (Activo corriente / Pasivo corriente) x 100.....	114,65	118,28
Garantía o cobertura (%):(Activo/Pasivo) x 100.....	210,68	242,77
Cobertura del inmovilizado (%): (Recursos permanentes / Activo no corriente) x 100.....	110,45	110,63
Endeudamiento (%): (Pasivo / Patrimonio neto) x 100.....	90,35	70,04
Endeudamiento a largo plazo (%): (Pasivo no corriente / Patrimonio neto) x 100.....	15,67	11,45
Endeudamiento a corto plazo (%): (Pasivo corriente / Patrimonio neto) x 100.....	74,68	58,60
<b>Estructura</b>		
Gastos financieros sobre cifra de negocios (%): (Gastos financieros / Importe neto de la cifra de negocios) x 100.....	0,08	0,06
Inmovilizaciones materiales sobre activo (%): (Inmovilizado material e inversiones inmobiliarias/ Total activo) x 100.....	3,12	3,91
Fondos propios sobre pasivo y patrimonio neto (%): (Fondos propios / Total pasivo y patrimonio neto) x 100.....	53,04	58,30
<b>Rentabilidad</b>		
EBITDA sobre cifra de negocios (%): (EBITDA / Importe neto de la cifra de negocios) x 100.....	20,86	22,04
Rentabilidad económica (%): (Resultado antes de impuestos + Gastos financieros / Total activo) x 100.....	14,10	14,36
Rentabilidad financiera (%): (Resultado atribuido a la sdad dominante /Fondos propios) x 100.....	19,76	20,59
<b>Productividad</b>		
Inmovilizado material por empleado (Miles de euros): Inmovilizado material e inversiones inmobiliarias/ Plantilla media..	2,35	2,75
Cifra de negocios por empleado (Miles de euros): Importe neto de la cifra de negocios / Plantilla media.....	117,86	115,43
Beneficios por empleado (Miles de euros): Resultado atribuido a la sdad dominante / Plantilla media.....	7,89	8,43
Coste medio de personal (Miles de euros): Gastos de personal / Plantilla media.....	45,66	44,49



Plantilla media por categorías profesionales	2014			2013		
	Hombres	Mujeres	Total	Hombres	Mujeres	Total
Altos directivos.....	23	8	31	23	8	31
Otros directivos, técnicos y similares.....	225	275	500	225	272	497
Administrativos y auxiliares.....	54	139	193	53	135	188
Otro personal.....	4	3	7	5	3	8
<b>TOTAL.....</b>	<b>306</b>	<b>425</b>	<b>731</b>	<b>306</b>	<b>418</b>	<b>724</b>

Plantilla media por tipo de contrato	2014			2013		
	Hombres	Mujeres	Total	Hombres	Mujeres	Total
Personal fijo.....	278	373	651	277	362	639
Personal no fijo.....	28	52	80	29	56	85
<b>TOTAL.....</b>	<b>306</b>	<b>425</b>	<b>731</b>	<b>306</b>	<b>418</b>	<b>724</b>

# GRUPO RADIOTELEVISIÓN ESPAÑOLA

**GRUPO RADIOTELEVISIÓN ESPAÑOLA**

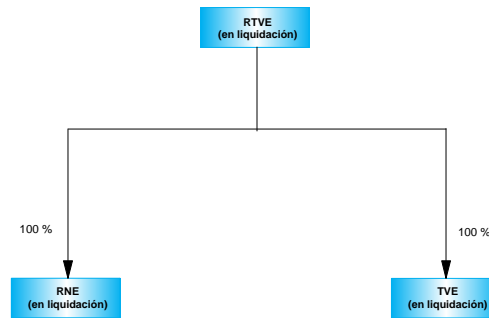

 ENTIDADES ESTATALES POR INTEGRACIÓN GLOBAL

**Empresas incluidas en el perímetro de consolidación ejercicios 2014 y 2013**

Grupo/Entidad	Participación directa	Participación indirecta	Efectivo del grupo
<b>GRUPO RADIOTELEVISIÓN ESPAÑOLA</b>			
<b>INTEGRACIÓN GLOBAL</b>			
ENTE PUBLICO DE RADIOTELEVISION ESPAÑOLA (en liquidación)	100,00	-	100,00
RADIO NACIONAL DE ESPAÑA, S.A. (en liquidación)	100,00	-	100,00
TELEVISION ESPAÑOLA, S.A. (en liquidación)	100,00	-	100,00

## Empresas excluidas del perímetro de consolidación ejercicios 2014 y 2013

Grupo/Entidad	Participación directa	Participación indirecta	Efectivo del grupo
<b>GRUPO RTVE, EN LIQUIDACIÓN</b>			
CORPORACIÓN DE RADIO Y TELEVISIÓN ESPAÑOLA, S.A.	22,25	-	22,25

ACTIVO	2014		2013		Variación	
	Miles de euros	Porcentaje	Miles de euros	Porcentaje	Absoluta	Porcentual
<b>A) ACTIVO NO CORRIENTE.....</b>	-	-	-	-	-	-
Inmovilizado intangible.....	-	-	-	-	-	-
Inmovilizado material.....	-	-	-	-	-	-
Inversiones inmobiliarias.....	-	-	-	-	-	-
Inversiones en empresas del grupo y asociadas a largo plazo.....	-	-	-	-	-	-
Inversiones financieras a largo plazo.....	-	-	-	-	-	-
Activos por impuesto diferido.....	-	-	-	-	-	-
Deudores comerciales no corrientes.....	-	-	-	-	-	-
<b>B) ACTIVO CORRIENTE.....</b>	<b>151.200</b>	<b>100,00</b>	<b>252.173</b>	<b>100,00</b>	<b>-100.973</b>	<b>-40,04</b>
Activos no corrientes mantenidos para la venta.....	97.479	64,47	182.380	72,32	-84.901	-46,55
Existencias.....	-	-	-	-	-	-
Deudores comerciales y otras cuentas a cobrar.....	2.953	1,95	6.555	2,60	-3.602	-54,95
Inversiones en empresas del grupo y asociadas a corto plazo.....	-	-	-	-	-	-
Inversiones financieras a corto plazo.....	38.433	25,42	42.283	16,77	-3.850	-9,11
Periodificaciones a corto plazo.....	-	-	210	0,08	-210	-100,00
Efectivo y otros activos líquidos equivalentes.....	12.335	8,16	20.745	8,23	-8.410	-40,54
<b>TOTAL ACTIVO.....</b>	<b>151.200</b>	<b>100,00</b>	<b>252.173</b>	<b>100,00</b>	<b>-100.973</b>	<b>-40,04</b>

PATRIMONIO NETO Y PASIVO	2014		2013		Variación	
	Miles de euros	Porcentaje	Miles de euros	Porcentaje	Absoluta	Porcentual
<b>A) PATRIMONIO NETO.....</b>	<b>139.387</b>	<b>92,19</b>	<b>235.541</b>	<b>93,40</b>	<b>-96.154</b>	<b>-40,82</b>
<b>A-1) Fondos propios.....</b>	<b>139.387</b>	<b>92,19</b>	<b>235.541</b>	<b>93,40</b>	<b>-96.154</b>	<b>-40,82</b>
Capital o Patrimonio.....	233.154	154,20	311.275	123,44	-78.121	-25,10
Prima de emisión.....	-	-	-	-	-	-
Reservas.....	2.387	1,58	2.379	0,94	8	0,34
(Acc. y particip. en patrimonio propias y de sdad dominante)...	-	-	-	-	-	-
Otras aportaciones de socios.....	-	-	-	-	-	-
Resultado del ejercicio atribuido a la sociedad dominante.....	-96.154	-63,59	-78.113	-30,97	-18.041	-23,10
(Dividendo a cuenta).....	-	-	-	-	-	-
Otros instrumentos de patrimonio neto.....	-	-	-	-	-	-
<b>A-2) Ajustes por cambios de valor.....</b>	-	-	-	-	-	-
<b>A-3) Subvenciones, donaciones y legados recibidos.....</b>	-	-	-	-	-	-
<b>A-4) Socios externos.....</b>	-	-	-	-	-	-
<b>B) PASIVO NO CORRIENTE.....</b>	<b>539</b>	<b>0,36</b>	<b>949</b>	<b>0,38</b>	<b>-410</b>	<b>-43,20</b>
Provisiones a largo plazo.....	539	0,36	949	0,38	-410	-43,20
Deudas a largo plazo.....	-	-	-	-	-	-
Deudas con empresas del grupo y asociadas a largo plazo.....	-	-	-	-	-	-
Pasivos por impuesto diferido.....	-	-	-	-	-	-
Periodificaciones a largo plazo.....	-	-	-	-	-	-
Acreedores comerciales no corrientes.....	-	-	-	-	-	-
Deuda con características especiales a largo plazo.....	-	-	-	-	-	-
<b>C) PASIVO CORRIENTE.....</b>	<b>11.274</b>	<b>7,46</b>	<b>15.683</b>	<b>6,22</b>	<b>-4.409</b>	<b>-28,11</b>
Pasivos vinculados con activos no corrientes mant venta.....	-	-	-	-	-	-
Provisiones a corto plazo.....	1.444	0,96	4.370	1,73	-2.926	-66,96
Deudas a corto plazo.....	1.142	0,76	2.990	1,19	-1.848	-61,81
Deudas con empresas del grupo y asociadas a corto plazo.....	-	-	-	-	-	-
Acreedores comerciales y otras cuentas a pagar.....	8.629	5,71	8.264	3,28	365	4,42
Periodificaciones a corto plazo.....	59	0,04	59	0,02	-	-
Deuda con características especiales a corto plazo.....	-	-	-	-	-	-
<b>TOTAL PATRIMONIO NETO Y PASIVO.....</b>	<b>151.200</b>	<b>100,00</b>	<b>252.173</b>	<b>100,00</b>	<b>-100.973</b>	<b>-40,04</b>

Concepto	2014		2013		Variación	
	Miles de euros	Porcentaje	Miles de euros	Porcentaje	Absoluta	Porcentual
<b>A) OPERACIONES CONTINUADAS</b>						
Importe neto de la cifra de negocios.....	-	-	-	-	-	-
Variación de existencias de productos terminados y en curso de fabricación.....	-	-	-	-	-	-
Trabajos realizados por la empresa para su activo.....	-	-	-	-	-	-
Aprovisionamientos.....	-2	-	-2	-	-	-
Otros ingresos de explotación.....	32.528	-	74.009	-	-41.481	-56,05
Gastos de personal.....	-126.660	-	-140.889	-	14.229	10,10
Otros gastos de explotación.....	-3.284	-	-1.721	-	-1.563	-90,82
Amortización del inmovilizado.....	-	-	-	-	-	-
Imputación de subvenciones de inmovilizado no financiero y otras.....	-	-	-	-	-	-
Excesos de provisiones.....	1.978	-	15.938	-	-13.960	-87,59
Deterioro y resultado por enajenaciones del inmovilizado.....	-	-	-	-	-	-
Resultado por la pérdida de control de participaciones consolidadas.....	-	-	-	-	-	-
Diferencia negativa de combinaciones de negocio.....	-	-	-	-	-	-
Otros resultados.....	-	-	-	-	-	-
<b>A.1) RESULTADO DE EXPLOTACIÓN.....</b>	<b>-95.440</b>	<b>-</b>	<b>-52.665</b>	<b>-</b>	<b>-42.775</b>	<b>-81,22</b>
Ingresos financieros.....	279	-	302	-	-23	-7,62
Gastos financieros.....	-	-	-15	-	15	100,00
Variación de valor razonable en instrumentos financieros.....	-	-	-	-	-	-
Diferencias de cambio.....	2	-	-282	-	284	100,71
Deterioro y resultado por enajenaciones de instrumentos financieros.....	-995	-	-25.453	-	24.458	96,09
Otros ingresos y gastos de carácter financiero.....	-	-	-	-	-	-
<b>A.2) RESULTADO FINANCIERO.....</b>	<b>-714</b>	<b>-</b>	<b>-25.448</b>	<b>-</b>	<b>24.734</b>	<b>97,19</b>
Participación en beneficios (pérdidas) de sociedades puestas en equivalencia.....	-	-	-	-	-	-
Deterioro y resultado por pérdida partic.puestas en equivalencia o control sociedad multigrupo.....	-	-	-	-	-	-
Diferencia negativa de consolidación de sociedades puestas en equivalencia.....	-	-	-	-	-	-
<b>A.3) RESULTADO ANTES DE IMPUESTOS.....</b>	<b>-96.154</b>	<b>-</b>	<b>-78.113</b>	<b>-</b>	<b>-18.041</b>	<b>-23,10</b>
Impuestos sobre beneficios.....	-	-	-	-	-	-
<b>A.4) RESULTADO DEL EJERCICIO PROCEDENTE DE OPERACIONES CONTINUADAS.....</b>	<b>-96.154</b>	<b>-</b>	<b>-78.113</b>	<b>-</b>	<b>-18.041</b>	<b>-23,10</b>
<b>B) OPERACIONES INTERRUMPIDAS</b>						
Resultado del ejercicio procedente de operaciones interrumpidas neto de impuestos.....	-	-	-	-	-	-
<b>A.5) RESULTADO CONSOLIDADO DEL EJERCICIO.....</b>	<b>-96.154</b>	<b>-</b>	<b>-78.113</b>	<b>-</b>	<b>-18.041</b>	<b>-23,10</b>
Resultado atribuido a la sociedad dominante.....	-96.154	-	-78.113	-	-18.041	-23,10
Resultado atribuido a socios externos.....	-	-	-	-	-	-

Concepto	2014		2013		Variación	
	Miles de euros	Porcentaje	Miles de euros	Porcentaje	Absoluta	Porcentual
Importe neto de la cifra de negocios.....	-	-	-	-	-	-
Variación de existencias de productos terminados y en curso de fabricación.....	-	-	-	-	-	-
Trabajos efectuados por la empresa para su activo.....	-	-	-	-	-	-
Aprovisionamientos.....	-2	-	-2	-	-	-
Otros ingresos de explotación.....	32.528	-	74.009	-	-41.481	-56,05
Gastos de personal.....	-126.660	-	-140.889	-	14.229	10,10
Otros gastos de explotación.....	-3.284	-	-1.721	-	-1.563	-90,82
<b>EBITDA.....</b>	<b>-97.418</b>	<b>-</b>	<b>-68.603</b>	<b>-</b>	<b>-28.815</b>	<b>-42,00</b>



Concepto	2014	2013
<b>A) Resultado consolidado del ejercicio.....</b>	<b>-96.154</b>	<b>-78.113</b>
<b>B) Total ingresos y gastos imputados directamente en el patrimonio neto consolidado..</b>	-	-
I. Por valoración de instrumentos financieros.....	-	-
II. Por coberturas de flujos de efectivo.....	-	-
III. Subvenciones, donaciones y legados recibidos.....	-	-
IV. Por ganancias y pérdidas actuariales y otros ajustes.....	-	-
V. Por activos no corrientes y pasivos vinculados, mantenidos para la venta.....	-	-
VI. Diferencia de conversión.....	-	-
VII. Efecto impositivo.....	-	-
<b>C) Total transferencias a la cuenta de pérdidas y ganancias consolidada.....</b>	-	-
VIII. Por valoración de instrumentos financieros.....	-	-
IX. Por coberturas de flujos de efectivo.....	-	-
X. Subvenciones, donaciones y legados recibidos.....	-	-
XI. Por activos no corrientes y pasivos vinculados, mantenidos para la venta.....	-	-
XII. Diferencia de conversión.....	-	-
XIII. Efecto impositivo.....	-	-
<b>TOTAL DE INGRESOS Y GASTOS CONSOLIDADOS RECONOCIDOS.....</b>	<b>-96.154</b>	<b>-78.113</b>
<b>Total de ingresos y gastos atribuidos a la entidad dominante.....</b>	<b>-96.154</b>	<b>-78.113</b>
<b>Total de ingresos y gastos atribuidos a socios externos.....</b>	-	-

Concepto	Capital	Prima de emisión, reservas y rdos ejerc. anteriores	(Patrimonio propio y de la sociedad dominante)	Otras aportaciones de socios	Rdo. ejercicio atribuido a la soc. dominante	(Dividendo a cuenta)	Otros instrumentos de patrimonio neto	Ajustes por cambios de valor	Subvenciones, donaciones y legados recibidos	Socios externos	Total
<b>SALDO AJUSTADO, INICIO DEL AÑO ANTERIOR.....</b>	<b>419.030</b>	<b>2.327</b>	-	-	<b>-107.703</b>	-	-	-	-	-	<b>313.654</b>
I. Total ingresos y gastos consolidados reconocidos.....	-	-	-	-	-78.113	-	-	-	-	-	-78.113
II. Operaciones con socios o propietarios.....	-	-	-	-	-	-	-	-	-	-	-
1. Aumentos (reducciones) de capital.	-	-	-	-	-	-	-	-	-	-	-
2. Operaciones con socios o propietarios.....	-	-	-	-	-	-	-	-	-	-	-
III. Otras variaciones del patrimonio neto.....	-107.755	52	-	-	107.703	-	-	-	-	-	-
<b>SALDO, FINAL DEL AÑO ANTERIOR</b>	<b>311.275</b>	<b>2.379</b>	-	-	<b>-78.113</b>	-	-	-	-	-	<b>235.541</b>
I. Ajustes por cambios de criterio del ejercicio anterior.....	-	-	-	-	-	-	-	-	-	-	-
II. Ajustes por errores del ejercicio anterior.....	-	-	-	-	-	-	-	-	-	-	-
<b>SALDO AJUSTADO, INICIO DEL AÑO.....</b>	<b>311.275</b>	<b>2.379</b>	-	-	<b>-78.113</b>	-	-	-	-	-	<b>235.541</b>
I. Total ingresos y gastos consolidados reconocidos.....	-	-	-	-	-96.154	-	-	-	-	-	-96.154
II. Operaciones con socios o propietarios.....	-	-	-	-	-	-	-	-	-	-	-
1. Aumentos (reducciones) de capital.	-	-	-	-	-	-	-	-	-	-	-
2. Operaciones con socios o propietarios.....	-	-	-	-	-	-	-	-	-	-	-
III. Otras variaciones del patrimonio neto.....	-78.121	8	-	-	78.113	-	-	-	-	-	-
<b>SALDO, FINAL DEL AÑO.....</b>	<b>233.154</b>	<b>2.387</b>	-	-	<b>-96.154</b>	-	-	-	-	-	<b>139.387</b>

Concepto	2014	2013
<b>Resultado del ejercicio antes de impuestos.....</b>	<b>-96.154</b>	<b>-78.113</b>
<b>Ajustes del resultado.....</b>	<b>281</b>	<b>9.523</b>
a) Amortización del inmovilizado.....	-	-
b) Correcciones valorativas por deterioro.....	2.339	25.233
c) Variación de provisiones.....	-1.777	-15.704
d) Imputación de subvenciones.....	-	-
e) Resultados por bajas y enajenaciones del inmovilizado.....	-	-
f) Resultados por bajas y enajenaciones de instrumentos financieros.....	-	-
g) Ingresos financieros.....	-279	-302
h) Gastos financieros.....	-	15
i) Diferencias de cambio.....	-2	282
j) Variación de valor razonable en instrumentos financieros.....	-	-
k) Otros ingresos y gastos.....	-	-
l) Participación en beneficios (pérdidas) de sociedades puestas en equivalencia neto de dividendos.....	-	-
<b>Cambios en el capital corriente.....</b>	<b>6.784</b>	<b>-43.099</b>
a) Existencias.....	-	-
b) Deudores y otras cuentas a cobrar.....	2.665	-28
c) Otros activos corrientes.....	4.052	-40.264
d) Acreedores y otras cuentas a pagar.....	-56	-255
e) Otros pasivos corrientes.....	488	-1.097
f) Otros activos y pasivos no corrientes.....	-366	-1.455
<b>Otros flujos de efectivo de las actividades de explotación.....</b>	<b>288</b>	<b>334</b>
a) Pagos de intereses.....	-	-
b) Cobros de dividendos.....	-	-
c) Cobros de intereses.....	288	334
d) Cobros (pagos) por impuesto sobre beneficios.....	-	-
e) Otros pagos (cobros).....	-	-
<b>FLUJOS DE EFECTIVO DE LAS ACTIVIDADES DE EXPLOTACIÓN.....</b>	<b>-88.801</b>	<b>-111.354</b>

Concepto	2014	2013
<b>Pagos por inversiones</b> .....	-	-
a) Empresas del grupo, neto de efectivo en sociedades consolidadas.....	-	-
b) Empresas multigrupo, neto de efectivo en sociedades consolidadas.....	-	-
c) Empresas asociadas.....	-	-
d) Inmovilizado intangible.....	-	-
e) Inmovilizado material.....	-	-
f) Inversiones inmobiliarias.....	-	-
g) Otros activos financieros.....	-	-
h) Activos no corrientes mantenidos para venta.....	-	-
j) Unidad de negocio.....	-	-
i) Otros activos.....	-	-
<b>Cobros por desinversiones</b> .....	<b>83.906</b>	<b>110.009</b>
a) Empresas del grupo, neto de efectivo en sociedades consolidadas.....	-	-
b) Empresas multigrupo, neto de efectivo en sociedades consolidadas.....	-	-
c) Empresas asociadas.....	-	-
d) Inmovilizado intangible.....	-	-
e) Inmovilizado material.....	-	-
f) Inversiones inmobiliarias.....	-	-
g) Otros activos financieros.....	-	26.693
h) Activos no corrientes mantenidos para venta.....	83.906	83.316
j) Unidad de negocio.....	-	-
i) Otros activos.....	-	-
<b>FLUJOS DE EFECTIVO DE LAS ACTIVIDADES DE INVERSIÓN</b> .....	<b>83.906</b>	<b>110.009</b>

Concepto	2014	2013
<b>Cobros y pagos por instrumentos de patrimonio.....</b>	-	-
a) Emisión de instrumentos de patrimonio.....	-	-
b) Amortización de instrumentos de patrimonio.....	-	-
c) Adquisición de instrumentos de patrimonio propio y de la sociedad dominante.....	-	-
d) Enajenación de instrumentos de patrimonio propio y de la sociedad dominante.....	-	-
e) Adquisición de participaciones de socios externos.....	-	-
f) Venta de participaciones de socios externos.....	-	-
g) Subvenciones, donaciones y legados recibidos.....	-	-
<b>Cobros y pagos por instrumentos de pasivo financiero.....</b>	-	-
a) Emisión.....	-	-
1. Obligaciones y otros valores negociables.....	-	-
2. Deudas con entidades de crédito.....	-	-
4. Deudas con características especiales.....	-	-
5. Otras deudas.....	-	-
b) Devolución y amortización de.....	-	-
1. Obligaciones y otros valores negociables.....	-	-
2. Deudas con entidades de crédito.....	-	-
4. Deudas con características especiales.....	-	-
5. Otras deudas.....	-	-
<b>Pagos por dividendos y remuneraciones de otros instrumentos de patrimonio.....</b>	-	-
a) Dividendos.....	-	-
b) Remuneración de otros instrumentos de patrimonio.....	-	-
<b>FLUJOS DE EFECTIVO DE LAS ACTIVIDADES DE FINANCIACIÓN.....</b>	-	-
<b>Efecto de las variaciones de los tipos de cambio.....</b>	<b>-3.515</b>	<b>-177</b>
<b>AUMENTO/DISMINUCIÓN NETA DEL EFECTIVO O EQUIVALENTE.....</b>	<b>-8.410</b>	<b>-1.521</b>
Efectivo o equivalentes al comienzo del ejercicio.....	20.745	22.267
Efectivo o equivalentes al final del ejercicio.....	12.335	20.745

Concepto	2014	2013
<b>Situación financiera</b>		
Tesorería o acid test (%):(Efectivo y otros activos líquidos equivalentes/ Pasivo corriente) x 100.....	109,41	132,28
Liquidez inmediata (%): ((Activo corriente - Existencias) / Pasivo corriente) x 100.....	1.341,14	1.607,94
Solvencia técnica (%): (Activo corriente / Pasivo corriente) x 100.....	1.341,14	1.607,94
Garantía o cobertura (%):(Activo/Pasivo) x 100.....	1.279,95	1.516,19
Cobertura del inmovilizado (%): (Recursos permanentes / Activo no corriente) x 100.....	-	-
Endeudamiento (%): (Pasivo / Patrimonio neto) x 100.....	8,48	7,06
Endeudamiento a largo plazo (%): (Pasivo no corriente / Patrimonio neto) x 100.....	0,39	0,40
Endeudamiento a corto plazo (%): (Pasivo corriente / Patrimonio neto) x 100.....	8,09	6,66
<b>Estructura</b>		
Gastos financieros sobre cifra de negocios (%): (Gastos financieros / Importe neto de la cifra de negocios) x 100.....	-	-
Inmovilizaciones materiales sobre activo (%): (Inmovilizado material e inversiones inmobiliarias/ Total activo) x 100.....	-	-
Fondos propios sobre pasivo y patrimonio neto (%): (Fondos propios / Total pasivo y patrimonio neto) x 100.....	92,19	93,41
<b>Rentabilidad</b>		
EBITDA sobre cifra de negocios (%): (EBITDA / Importe neto de la cifra de negocios) x 100.....	-	-
Rentabilidad económica (%): (Resultado antes de impuestos + Gastos financieros / Total activo) x 100.....	-63,59	-30,97
Rentabilidad financiera (%): (Resultado atribuido a la sdad dominante /Fondos propios) x 100.....	-68,98	-33,16
<b>Productividad</b>		
Inmovilizado material por empleado (Miles de euros): Inmovilizado material e inversiones inmobiliarias/ Plantilla media..	-	-
Cifra de negocios por empleado (Miles de euros): Importe neto de la cifra de negocios / Plantilla media.....	-	-
Beneficios por empleado (Miles de euros): Resultado atribuido a la sdad dominante / Plantilla media.....	-96.154,00	-78.113,00
Coste medio de personal (Miles de euros): Gastos de personal / Plantilla media.....	126.660,00	140.889,00

Plantilla media por categorías profesionales	2014			2013		
	Hombres	Mujeres	Total	Hombres	Mujeres	Total
Altos directivos.....	-	1	1	-	1	1
Otros directivos, técnicos y similares.....	-	-	-	-	-	-
Administrativos y auxiliares.....	-	-	-	-	-	-
Otro personal.....	-	-	-	-	-	-
<b>TOTAL.....</b>	-	<b>1</b>	<b>1</b>	-	<b>1</b>	<b>1</b>

Plantilla media por tipo de contrato	2014			2013		
	Hombres	Mujeres	Total	Hombres	Mujeres	Total
Personal fijo.....	-	-	-	-	-	-
Personal no fijo.....	-	1	1	-	1	1
<b>TOTAL.....</b>	-	<b>1</b>	<b>1</b>	-	<b>1</b>	<b>1</b>

## GRUPO RENFE-OPERADORA



# GRUPO RENFE-OPERADORA

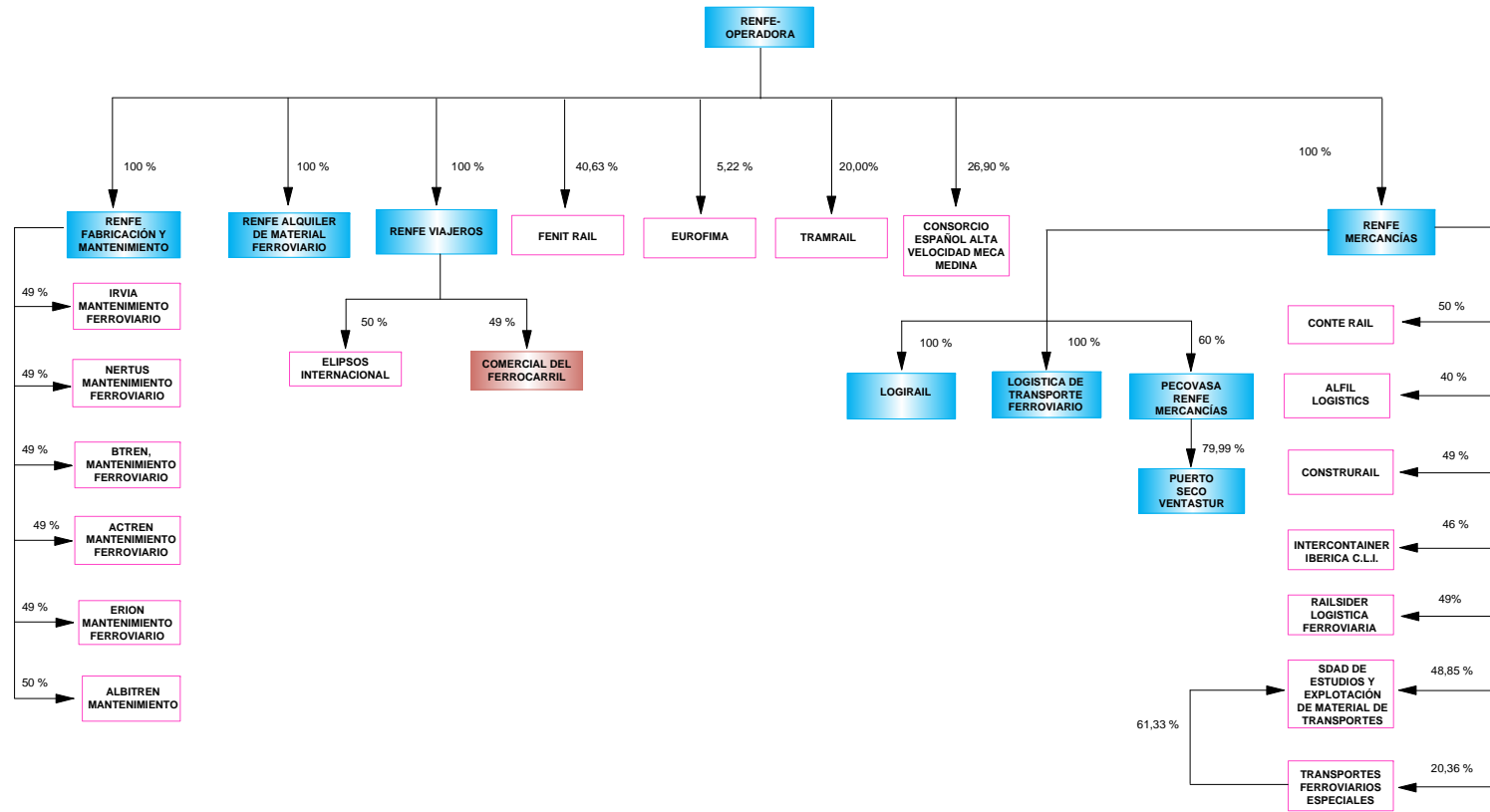

- ENTIDADES ESTATALES POR INTEGRACIÓN GLOBAL
- ENTIDADES ESTATALES POR PUESTA EN EQUIVALENCIA
- EMPRESAS PRIVADAS POR PUESTA EN EQUIVALENCIA

## Empresas incluidas en el perímetro de consolidación ejercicio 2014

Grupo/Entidad	Participación directa	Participación indirecta	Efectivo del grupo
<b>GRUPO RENFE-OPERADORA</b>			
<b>INTEGRACIÓN GLOBAL</b>			
ENTIDAD PÚBLICA EMPRESARIAL RENFE-OPERADORA	100,00	-	100,00
LOGIRAIL, S.A.	-	100,00	100,00
LOGISTICA Y TRASPORTE FERROVIARIO, S.A.	-	100,00	100,00
PECOVASA RENFE MERCANCIAS, S.A.	-	60,00	60,00
PUERTO SECO VENTASTUR, S.A.	-	79,99	47,99
RENFE ALQUILER DE MATERIAL FERROVIARIO, S.A.	100,00	-	100,00
RENFE FABRICACIÓN Y MANTENIMIENTO, S.A.	100,00	-	100,00
RENFE MERCANCÍAS, S.A.	100,00	-	100,00
RENFE VIAJEROS, S.A.	100,00	-	100,00
<b>PUESTA EN EQUIVALENCIA</b>			
COMERCIAL DEL FERROCARRIL, S.A.	-	49,00	49,00
ACTREN MANTENIMIENTO FERROVIARIO, S.A.(***)	-	49,00	49,00
ALBITREN MANTENIMIENTO Y SERVICIOS INDUSTRIALES, S.A. (***)	-	50,00	50,00
ALFIL LOGISTICS, S.A. (***)	-	40,00	40,00
BTREN, MANTENIMIENTO FERROVIARIO, S.A. (***)	-	49,00	49,00
CONSORCIO ESPAÑOL ALTA VELOCIDAD MECA MEDINA, S.A. (***)	26,90	-	26,90

Grupo/Entidad	Participación directa	Participación indirecta	Efectivo del grupo
CONSTRURAIL (***)	-	49,00	49,00
CONTERAIL, S.A. (***)	-	46,00	46,00
ELIPSOS INTERNACIONAL, S.A. (***)	-	50,00	50,00
ERION MANTENIMIENTO FERROVIARIO, S.A. (***)	-	49,00	49,00
EUROFIMA (***)	5,22	-	5,22
FENIT RAIL S.A. (***)	40,63	-	40,63
INTERCONTAINER IBERICA COMPAÑIA LOGISTICA INTERMODAL, S.A. (***)	-	46,00	46,00
IRVIA, MANTENIMIENTO FERROVIARIO, S.A. (***)	-	49,00	49,00
NERTUS MANTENIMIENTO FERROVIARIO, S.A. (***)	-	49,00	49,00
RAILSIDER LOGÍSTICA FERROVIARIA, S.A. (***)	-	49,00	49,00
SOCIEDAD DE ESTUDIOS DE EXPLOTACION DE MATERIAL AUXILIAR DE TRANSPORTES, S.A. (***)	-	48,85	36,36
TRANSPORTES FERROVIARIOS ESPECIALES, S.A. (***)	-	20,36	20,36

(\*\*\*) Sociedad privada

## Empresas incluidas en el perímetro de consolidación ejercicio 2013

Grupo/Entidad	Participación directa	Participación indirecta	Efectivo del grupo
<b>GRUPO RENFE-OPERADORA</b>			
<b>INTEGRACIÓN GLOBAL</b>			
ENTIDAD PÚBLICA EMPRESARIAL RENFE-OPERADORA	100,00	-	100,00
RENFE FABRICACIÓN Y MANTENIMIENTO, S.A. (1)	100,00	-	100,00
LOGIRAIL, S.A.	100,00	-	100,00
LOGISTICA Y TRASPORTE FERROVIARIO, S.A.	-	100,00	100,00
PECOVASA RENFE MERCANCIAS, S.A.	60,00	-	60,00
PUERTO SECO VENTASTUR, S.A.	-	79,99	47,99
RENFE MERCANCÍAS, S.A. (1)	100,00	-	100,00
RENFE VIAJEROS, S.A. (1)	100,00	-	100,00
<b>PUESTA EN EQUIVALENCIA</b>			
COMERCIAL DEL FERROCARRIL, S.A. (1)	-	49,00	49,00
ACTREN MANTENIMIENTO FERROVIARIO, S.A.(***)	-	49,00	49,00
ALBITREN MANTENIMIENTO Y SERVICIOS INDUSTRIALES, S.A. (***)	-	50,00	50,00
ALFIL LOGISTICS, S.A. (***)	-	40,00	40,00
BTREN, MANTENIMIENTO FERROVIARIO, S.A. (***)	-	49,00	49,00
CONSORCIO ESPAÑOL ALTA VELOCIDAD MECA MEDINA, S.A. (***)	26,90	-	26,90

Grupo/Entidad	Participación directa	Participación indirecta	Efectivo del grupo
CONSTRURAIL (***)	-	49,00	49,00
CONTERAIL, S.A. (***)	-	46,00	46,00
ELIPSOS INTERNACIONAL, S.A. (***)	-	50,00	50,00
ERION MANTENIMIENTO FERROVIARIO, S.A. (***)	-	49,00	49,00
EUROFIMA (***)	5,22	-	5,22
FENIT RAIL S.A. (***)	40,63	-	40,63
INTERCONTAINER IBERICA COMPAÑIA LOGISTICA INTERMODAL, S.A. (***)	-	46,00	46,00
IRVIA, MANTENIMIENTO FERROVIARIO, S.A. (***)	-	49,00	49,00
NERTUS MANTENIMIENTO FERROVIARIO, S.A. (***)	-	49,00	49,00
RAILSIDER LOGÍSTICA FERROVIARIA, S.A. (***)	-	49,00	49,00
SOCIEDAD DE ESTUDIOS DE EXPLOTACION DE MATERIAL AUXILIAR DE TRANSPORTES, S.A. (***)	-	36,37	36,38
TRAMRAIL, S.A. (***)	20,00	-	20,00
TRANSPORTES FERROVIARIOS ESPECIALES, S.A.(***)	-	20,37	20,36

(\*\*\*) Sociedad privada

(1) Sociedad surgida del nuevo modelo de RENFE-OPERADORA, inscrita en Registro Mercantil en 2014, con efectos contables en 2013

ACTIVO	2014		2013		Variación	
	Miles de euros	Porcentaje	Miles de euros	Porcentaje	Absoluta	Porcentual
<b>A) ACTIVO NO CORRIENTE.....</b>	<b>6.935.037</b>	<b>80,96</b>	<b>7.103.607</b>	<b>80,51</b>	<b>-168.570</b>	<b>-2,37</b>
Inmovilizado intangible.....	64.991	0,76	70.517	0,80	-5.526	-7,84
Inmovilizado material.....	6.708.188	78,32	6.881.232	77,99	-173.044	-2,52
Inversiones inmobiliarias.....	124	-	183	-	-59	-32,24
Inversiones en empresas del grupo y asociadas a largo plazo.....	149.710	1,75	144.399	1,64	5.311	3,68
Inversiones financieras a largo plazo.....	4.690	0,05	2.909	0,03	1.781	61,22
Activos por impuesto diferido.....	6.108	0,07	2.720	0,03	3.388	124,56
Deudores comerciales no corrientes.....	1.226	0,01	1.647	0,02	-421	-25,56
<b>B) ACTIVO CORRIENTE.....</b>	<b>1.630.449</b>	<b>19,04</b>	<b>1.719.117</b>	<b>19,49</b>	<b>-88.668</b>	<b>-5,16</b>
Activos no corrientes mantenidos para la venta.....	-	-	1	-	-1	-100,00
Existencias.....	63.012	0,74	56.587	0,64	6.425	11,35
Deudores comerciales y otras cuentas a cobrar.....	1.308.457	15,28	1.392.820	15,79	-84.363	-6,06
Inversiones en empresas del grupo y asociadas a corto plazo.....	53	-	3.054	0,03	-3.001	-98,27
Inversiones financieras a corto plazo.....	2.624	0,03	2.921	0,03	-297	-10,17
Periodificaciones a corto plazo.....	10.975	0,13	5.212	0,06	5.763	110,57
Efectivo y otros activos líquidos equivalentes.....	245.328	2,86	258.522	2,93	-13.194	-5,10
<b>TOTAL ACTIVO.....</b>	<b>8.565.486</b>	<b>100,00</b>	<b>8.822.724</b>	<b>100,00</b>	<b>-257.238</b>	<b>-2,92</b>

PATRIMONIO NETO Y PASIVO	2014		2013		Variación	
	Miles de euros	Porcentaje	Miles de euros	Porcentaje	Absoluta	Porcentual
<b>A) PATRIMONIO NETO.....</b>	<b>2.890.912</b>	<b>33,75</b>	<b>3.094.428</b>	<b>35,07</b>	<b>-203.516</b>	<b>-6,58</b>
<b>A-1) Fondos propios.....</b>	<b>2.870.521</b>	<b>33,51</b>	<b>3.076.037</b>	<b>34,86</b>	<b>-205.516</b>	<b>-6,68</b>
Capital o Patrimonio.....	3.449.436	40,27	3.449.436	39,10	-	-
Prima de emisión.....	-	-	-	-	-	-
Reservas.....	-373.213	-4,35	-347.939	-3,94	-25.274	7,26
(Acc. y particip. en patrimonio propias y de sdad dominante)...	-	-	-	-	-	-
Otras aportaciones de socios.....	-	-	-	-	-	-
Resultado del ejercicio atribuido a la sociedad dominante.....	-205.702	-2,40	-25.460	-0,28	-180.242	-707,94
(Dividendo a cuenta).....	-	-	-	-	-	-
Otros instrumentos de patrimonio neto.....	-	-	-	-	-	-
<b>A-2) Ajustes por cambios de valor.....</b>	<b>7.181</b>	<b>0,08</b>	<b>5.539</b>	<b>0,06</b>	<b>1.642</b>	<b>29,64</b>
<b>A-3) Subvenciones, donaciones y legados recibidos.....</b>	<b>9.481</b>	<b>0,11</b>	<b>9.098</b>	<b>0,10</b>	<b>383</b>	<b>4,21</b>
<b>A-4) Socios externos.....</b>	<b>3.729</b>	<b>0,04</b>	<b>3.754</b>	<b>0,04</b>	<b>-25</b>	<b>-0,67</b>
<b>B) PASIVO NO CORRIENTE.....</b>	<b>4.534.831</b>	<b>52,94</b>	<b>4.503.115</b>	<b>51,04</b>	<b>31.716</b>	<b>0,70</b>
Provisiones a largo plazo.....	58.748	0,69	72.507	0,82	-13.759	-18,98
Deudas a largo plazo.....	4.463.897	52,11	4.418.800	50,08	45.097	1,02
Deudas con empresas del grupo y asociadas a largo plazo.....	-	-	-	-	-	-
Pasivos por impuesto diferido.....	10.742	0,13	8.641	0,10	2.101	24,31
Periodificaciones a largo plazo.....	1.444	0,02	3.167	0,04	-1.723	-54,41
Acreedores comerciales no corrientes.....	-	-	-	-	-	-
Deuda con características especiales a largo plazo.....	-	-	-	-	-	-
<b>C) PASIVO CORRIENTE.....</b>	<b>1.139.743</b>	<b>13,31</b>	<b>1.225.181</b>	<b>13,89</b>	<b>-85.438</b>	<b>-6,97</b>
Pasivos vinculados con activos no corrientes mant venta.....	-	-	-	-	-	-
Provisiones a corto plazo.....	16.120	0,19	9.778	0,11	6.342	64,86
Deudas a corto plazo.....	443.425	5,18	591.163	6,70	-147.738	-24,99
Deudas con empresas del grupo y asociadas a corto plazo.....	300	-	1.386	0,02	-1.086	-78,36
Acreedores comerciales y otras cuentas a pagar.....	647.955	7,56	590.685	6,70	57.270	9,70
Periodificaciones a corto plazo.....	31.943	0,37	32.169	0,36	-226	-0,70
Deuda con características especiales a corto plazo.....	-	-	-	-	-	-
<b>TOTAL PATRIMONIO NETO Y PASIVO.....</b>	<b>8.565.486</b>	<b>100,00</b>	<b>8.822.724</b>	<b>100,00</b>	<b>-257.238</b>	<b>-2,92</b>

Concepto	2014		2013		Variación	
	Miles de euros	Porcentaje	Miles de euros	Porcentaje	Absoluta	Porcentual
<b>A) OPERACIONES CONTINUADAS</b>						
Importe neto de la cifra de negocios.....	2.223.530	100,00	2.118.729	100,00	104.801	4,95
Variación de existencias de productos terminados y en curso de fabricación.....	-	-	-	-	-	-
Trabajos realizados por la empresa para su activo.....	8.675	0,39	3.663	0,17	5.012	136,83
Aprovisionamientos.....	-65.043	-2,92	-69.765	-3,29	4.722	6,77
Otros ingresos de explotación.....	717.026	32,25	799.893	37,75	-82.867	-10,36
Gastos de personal.....	-885.411	-39,82	-868.019	-40,96	-17.392	-2,00
Otros gastos de explotación.....	-1.803.774	-81,12	-1.634.765	-77,15	-169.009	-10,34
Amortización del inmovilizado.....	-277.715	-12,48	-276.141	-13,03	-1.574	-0,57
Imputación de subvenciones de inmovilizado no financiero y otras.....	712	0,03	589	0,03	123	20,88
Excesos de provisiones.....	2.420	0,11	2.186	0,10	234	10,70
Deterioro y resultado por enajenaciones del inmovilizado.....	1.291	0,06	-20.191	-0,95	21.482	106,39
Resultado por la pérdida de control de participaciones consolidadas.....	-	-	-	-	-	-
Diferencia negativa de combinaciones de negocio.....	-	-	-	-	-	-
Otros resultados.....	-1.062	-0,04	11.934	0,56	-12.996	-108,90
<b>A.1) RESULTADO DE EXPLOTACIÓN.....</b>	<b>-79.351</b>	<b>-3,56</b>	<b>68.113</b>	<b>3,21</b>	<b>-147.464</b>	<b>-216,50</b>
Ingresos financieros.....	5.870	0,26	49.968	2,36	-44.098	-88,25
Gastos financieros.....	-138.994	-6,25	-147.667	-6,96	8.673	5,87
Variación de valor razonable en instrumentos financieros.....	-	-	-	-	-	-
Diferencias de cambio.....	715	0,03	-67	-	782	1.167,16
Deterioro y resultado por enajenaciones de instrumentos financieros.....	-747	-0,03	3.246	0,15	-3.993	-123,01
Otros ingresos y gastos de carácter financiero.....	-	-	-	-	-	-
<b>A.2) RESULTADO FINANCIERO.....</b>	<b>-133.156</b>	<b>-5,98</b>	<b>-94.520</b>	<b>-4,46</b>	<b>-38.636</b>	<b>-40,88</b>
Participación en beneficios (pérdidas) de sociedades puestas en equivalencia.....	6.436	0,29	1.406	0,07	5.030	357,75
Deterioro y resultado por pérdida partic.puestas en equivalencia o control sociedad multigrupo.....	-	-	-	-	-	-
Diferencia negativa de consolidación de sociedades puestas en equivalencia.....	-	-	-	-	-	-
<b>A.3) RESULTADO ANTES DE IMPUESTOS.....</b>	<b>-206.071</b>	<b>-9,26</b>	<b>-25.001</b>	<b>-1,17</b>	<b>-181.070</b>	<b>-724,25</b>
Impuestos sobre beneficios.....	344	0,02	-552	-0,02	896	162,32
<b>A.4) RESULTADO DEL EJERCICIO PROCEDENTE DE OPERACIONES CONTINUADAS.....</b>	<b>-205.727</b>	<b>-9,25</b>	<b>-25.553</b>	<b>-1,20</b>	<b>-180.174</b>	<b>-705,10</b>
<b>B) OPERACIONES INTERRUMPIDAS</b>						
Resultado del ejercicio procedente de operaciones interrumpidas neto de impuestos.....	-	-	-	-	-	-
<b>A.5) RESULTADO CONSOLIDADO DEL EJERCICIO.....</b>	<b>-205.727</b>	<b>-9,25</b>	<b>-25.553</b>	<b>-1,20</b>	<b>-180.174</b>	<b>-705,10</b>
Resultado atribuido a la sociedad dominante.....	-205.702	-9,25	-25.460	-1,20	-180.242	-707,94
Resultado atribuido a socios externos.....	-25	-	-93	-	68	73,12

Concepto	2014		2013		Variación	
	Miles de euros	Porcentaje	Miles de euros	Porcentaje	Absoluta	Porcentual
Importe neto de la cifra de negocios.....	2.223.530	100,00	2.118.729	100,00	104.801	4,95
Variación de existencias de productos terminados y en curso de fabricación.....	-	-	-	-	-	-
Trabajos efectuados por la empresa para su activo.....	8.675	0,39	3.663	0,17	5.012	136,83
Aprovisionamientos.....	-65.043	-2,92	-69.765	-3,29	4.722	6,77
Otros ingresos de explotación.....	717.026	32,25	799.893	37,75	-82.867	-10,36
Gastos de personal.....	-885.411	-39,82	-868.019	-40,96	-17.392	-2,00
Otros gastos de explotación.....	-1.803.774	-81,12	-1.634.765	-77,15	-169.009	10,34
<b>EBITDA.....</b>	<b>195.003</b>	<b>8,77</b>	<b>349.736</b>	<b>16,51</b>	<b>-154.733</b>	<b>-44,24</b>



Concepto	2014	2013
<b>A) Resultado consolidado del ejercicio.....</b>	<b>-205.727</b>	<b>-25.553</b>
<b>B) Total ingresos y gastos imputados directamente en el patrimonio neto consolidado..</b>	<b>2.511</b>	<b>3.649</b>
I. Por valoración de instrumentos financieros.....	410	-
II. Por coberturas de flujos de efectivo.....	-1.161	4.462
III. Subvenciones, donaciones y legados recibidos.....	433	2.776
IV. Por ganancias y pérdidas actuariales y otros ajustes.....	-	-
V. Por activos no corrientes y pasivos vinculados, mantenidos para la venta.....	-	-
VI. Diferencia de conversión.....	3.248	-2.026
VII. Efecto impositivo.....	-419	-1.563
<b>C) Total transferencias a la cuenta de pérdidas y ganancias consolidada.....</b>	<b>-486</b>	<b>3.649</b>
VIII. Por valoración de instrumentos financieros.....	-	-
IX. Por coberturas de flujos de efectivo.....	49	355
X. Subvenciones, donaciones y legados recibidos.....	-741	-589
XI. Por activos no corrientes y pasivos vinculados, mantenidos para la venta.....	-	-
XII. Diferencia de conversión.....	-	-
XIII. Efecto impositivo.....	206	70
<b>TOTAL DE INGRESOS Y GASTOS CONSOLIDADOS RECONOCIDOS.....</b>	<b>-203.702</b>	<b>-22.068</b>
<b>Total de ingresos y gastos atribuidos a la entidad dominante.....</b>	<b>-203.677</b>	<b>-21.975</b>
<b>Total de ingresos y gastos atribuidos a socios externos.....</b>	<b>-25</b>	<b>-93</b>

Concepto	Capital	Prima de emisión, reservas y rdos ejerc. anteriores	(Patrimonio propio y de la sociedad dominante)	Otras aportaciones de socios	Rdo. ejercicio atribuido a la soc. dominante	(Dividendo a cuenta)	Otros instrumentos de patrimonio neto	Ajustes por cambios de valor	Subvenciones, donaciones y legados recibidos	Socios externos	Total
<b>SALDO AJUSTADO, INICIO DEL AÑO ANTERIOR.....</b>	<b>3.374.249</b>	<b>-268.407</b>	-	-	<b>-62.587</b>	-	-	<b>4.369</b>	<b>5.718</b>	<b>3.847</b>	<b>3.057.189</b>
I. Total ingresos y gastos consolidados reconocidos.....	-	-	-	-	-6.600	-	-	1.954	1.531	-93	-3.208
II. Operaciones con socios o propietarios.....	2.931	-	-	-	-	-	-	-	-	-	2.931
1. Aumentos (reducciones) de capital.	-	-	-	-	-	-	-	-	-	-	-
2. Operaciones con socios o propietarios.....	2.931	-	-	-	-	-	-	-	-	-	2.931
III. Otras variaciones del patrimonio neto.....	72.256	-79.532	-	-	62.587	-	-	-	1.849	-	57.160
<b>SALDO, FINAL DEL AÑO ANTERIOR</b>	<b>3.449.436</b>	<b>-347.939</b>	-	-	<b>-6.600</b>	-	-	<b>6.323</b>	<b>9.098</b>	<b>3.754</b>	<b>3.114.072</b>
I. Ajustes por cambios de criterio del ejercicio anterior.....	-	-	-	-	-18.860	-	-	-784	-	-	-19.644
II. Ajustes por errores del ejercicio anterior.....	-	-	-	-	-	-	-	-	-	-	-
<b>SALDO AJUSTADO, INICIO DEL AÑO.....</b>	<b>3.449.436</b>	<b>-347.939</b>	-	-	<b>-25.460</b>	-	-	<b>5.539</b>	<b>9.098</b>	<b>3.754</b>	<b>3.094.428</b>
I. Total ingresos y gastos consolidados reconocidos.....	-	-	-	-	-205.702	-	-	1.642	383	-25	-203.702
II. Operaciones con socios o propietarios.....	-	-	-	-	-	-	-	-	-	-	-
1. Aumentos (reducciones) de capital.	-	-	-	-	-	-	-	-	-	-	-
2. Operaciones con socios o propietarios.....	-	-	-	-	-	-	-	-	-	-	-
III. Otras variaciones del patrimonio neto.....	-	-25.274	-	-	25.460	-	-	-	-	-	186
<b>SALDO, FINAL DEL AÑO.....</b>	<b>3.449.436</b>	<b>-373.213</b>	-	-	<b>-205.702</b>	-	-	<b>7.181</b>	<b>9.481</b>	<b>3.729</b>	<b>2.890.912</b>

Concepto	2014	2013
<b>Resultado del ejercicio antes de impuestos.....</b>	<b>-206.071</b>	<b>-25.001</b>
<b>Ajustes del resultado.....</b>	<b>410.329</b>	<b>392.061</b>
a) Amortización del inmovilizado.....	277.713	276.141
b) Correcciones valorativas por deterioro.....	3.095	17.038
c) Variación de provisiones.....	3.295	21.190
d) Imputación de subvenciones.....	-712	-589
e) Resultados por bajas y enajenaciones del inmovilizado.....	-1.749	-18.078
f) Resultados por bajas y enajenaciones de instrumentos financieros.....	76	-1
g) Ingresos financieros.....	-5.853	-49.977
h) Gastos financieros.....	138.977	147.676
i) Diferencias de cambio.....	-715	67
j) Variación de valor razonable en instrumentos financieros.....	-	-
k) Otros ingresos y gastos.....	-4.346	-
l) Participación en beneficios (pérdidas) de sociedades puestas en equivalencia neto de dividendos.....	548	-1.406
<b>Cambios en el capital corriente.....</b>	<b>85.182</b>	<b>-565.657</b>
a) Existencias.....	-6.425	1.037
b) Deudores y otras cuentas a cobrar.....	100.796	-493.451
c) Otros activos corrientes.....	-61.859	12.056
d) Acreedores y otras cuentas a pagar.....	41.930	-67.481
e) Otros pasivos corrientes.....	10.735	-17.796
f) Otros activos y pasivos no corrientes.....	5	-22
<b>Otros flujos de efectivo de las actividades de explotación.....</b>	<b>-133.725</b>	<b>-122.579</b>
a) Pagos de intereses.....	-136.325	-145.231
b) Cobros de dividendos.....	454	4.484
c) Cobros de intereses.....	1.489	12.126
d) Cobros (pagos) por impuesto sobre beneficios.....	-59	478
e) Otros pagos (cobros).....	716	5.564
<b>FLUJOS DE EFECTIVO DE LAS ACTIVIDADES DE EXPLOTACIÓN.....</b>	<b>155.715</b>	<b>-321.176</b>

Concepto	2014	2013
<b>Pagos por inversiones.....</b>	<b>-138.633</b>	<b>-139.218</b>
a) Empresas del grupo, neto de efectivo en sociedades consolidadas.....	-	-
b) Empresas multigrupo, neto de efectivo en sociedades consolidadas.....	-	-
c) Empresas asociadas.....	-8.677	-
d) Inmovilizado intangible.....	-14.322	-18.658
e) Inmovilizado material.....	-115.634	-117.458
f) Inversiones inmobiliarias.....	-	-
g) Otros activos financieros.....	-	-
h) Activos no corrientes mantenidos para venta.....	-	-
j) Unidad de negocio.....	-	-
i) Otros activos.....	-	-3.102
<b>Cobros por desinversiones.....</b>	<b>10.400</b>	<b>26.570</b>
a) Empresas del grupo, neto de efectivo en sociedades consolidadas.....	-	-
b) Empresas multigrupo, neto de efectivo en sociedades consolidadas.....	-	-
c) Empresas asociadas.....	-	16.493
d) Inmovilizado intangible.....	-	-
e) Inmovilizado material.....	10.400	2.715
f) Inversiones inmobiliarias.....	-	-
g) Otros activos financieros.....	-	-
h) Activos no corrientes mantenidos para venta.....	-	7.362
j) Unidad de negocio.....	-	-
i) Otros activos.....	-	-
<b>FLUJOS DE EFECTIVO DE LAS ACTIVIDADES DE INVERSIÓN.....</b>	<b>-128.233</b>	<b>-112.648</b>

Concepto	2014	2013
<b>Cobros y pagos por instrumentos de patrimonio.....</b>	-	-
a) Emisión de instrumentos de patrimonio.....	-	-
b) Amortización de instrumentos de patrimonio.....	-	-
c) Adquisición de instrumentos de patrimonio propio y de la sociedad dominante.....	-	-
d) Enajenación de instrumentos de patrimonio propio y de la sociedad dominante.....	-	-
e) Adquisición de participaciones de socios externos.....	-	-
f) Venta de participaciones de socios externos.....	-	-
g) Subvenciones, donaciones y legados recibidos.....	-	-
<b>Cobros y pagos por instrumentos de pasivo financiero.....</b>	<b>-40.676</b>	<b>-274.645</b>
a) Emisión.....	777.589	322
1. Obligaciones y otros valores negociables.....	-	-
2. Deudas con entidades de crédito.....	751.031	-
4. Deudas con características especiales.....	-	-
5. Otras deudas.....	26.558	322
b) Devolución y amortización de.....	-818.265	-274.967
1. Obligaciones y otros valores negociables.....	-	-
2. Deudas con entidades de crédito.....	-818.265	-272.934
4. Deudas con características especiales.....	-	-
5. Otras deudas.....	-	-2.033
<b>Pagos por dividendos y remuneraciones de otros instrumentos de patrimonio.....</b>	-	-
a) Dividendos.....	-	-
b) Remuneración de otros instrumentos de patrimonio.....	-	-
<b>FLUJOS DE EFECTIVO DE LAS ACTIVIDADES DE FINANCIACIÓN.....</b>	<b>-40.676</b>	<b>-274.645</b>
<b>Efecto de las variaciones de los tipos de cambio.....</b>	-	-
<b>AUMENTO/DISMINUCIÓN NETA DEL EFECTIVO O EQUIVALENTE.....</b>	<b>-13.194</b>	<b>-708.469</b>
Efectivo o equivalentes al comienzo del ejercicio.....	258.522	966.991
Efectivo o equivalentes al final del ejercicio.....	245.328	258.522

Concepto	2014	2013
<b>Situación financiera</b>		
Tesorería o acid test (%):(Efectivo y otros activos líquidos equivalentes/ Pasivo corriente) x 100.....	21,53	21,10
Liquidez inmediata (%): ((Activo corriente - Existencias) / Pasivo corriente) x 100.....	137,53	135,70
Solvencia técnica (%): (Activo corriente / Pasivo corriente) x 100.....	143,05	140,32
Garantía o cobertura (%):(Activo/Pasivo) x 100.....	150,95	154,02
Cobertura del inmovilizado (%): (Recursos permanentes / Activo no corriente) x 100.....	107,08	106,95
Endeudamiento (%): (Pasivo / Patrimonio neto) x 100.....	196,29	185,12
Endeudamiento a largo plazo (%): (Pasivo no corriente / Patrimonio neto) x 100.....	156,87	145,52
Endeudamiento a corto plazo (%): (Pasivo corriente / Patrimonio neto) x 100.....	39,43	39,59
<b>Estructura</b>		
Gastos financieros sobre cifra de negocios (%): (Gastos financieros / Importe neto de la cifra de negocios) x 100.....	6,25	6,97
Inmovilizaciones materiales sobre activo (%): (Inmovilizado material e inversiones inmobiliarias/ Total activo) x 100.....	78,32	78,00
Fondos propios sobre pasivo y patrimonio neto (%): (Fondos propios / Total pasivo y patrimonio neto) x 100.....	33,51	34,87
<b>Rentabilidad</b>		
EBITDA sobre cifra de negocios (%): (EBITDA / Importe neto de la cifra de negocios) x 100.....	8,77	16,51
Rentabilidad económica (%): (Resultado antes de impuestos + Gastos financieros / Total activo) x 100.....	-0,78	1,39
Rentabilidad financiera (%): (Resultado atribuido a la sdad dominante /Fondos propios) x 100.....	-7,17	-0,83
<b>Productividad</b>		
Inmovilizado material por empleado (Miles de euros): Inmovilizado material e inversiones inmobiliarias/ Plantilla media..	460,20	459,37
Cifra de negocios por empleado (Miles de euros): Importe neto de la cifra de negocios / Plantilla media.....	152,54	141,44
Beneficios por empleado (Miles de euros): Resultado atribuido a la sdad dominante / Plantilla media.....	-14,11	-1,70
Coste medio de personal (Miles de euros): Gastos de personal / Plantilla media.....	60,74	57,95

Plantilla media por categorías profesionales	2014			2013		
	Hombres	Mujeres	Total	Hombres	Mujeres	Total
Altos directivos.....	4	-	4	5	-	5
Otros directivos, técnicos y similares.....	1.903	412	2.315	1.967	417	2.384
Administrativos y auxiliares.....	734	477	1.211	758	496	1.254
Otro personal.....	10.446	601	11.047	10.663	674	11.337
<b>TOTAL.....</b>	<b>13.087</b>	<b>1.490</b>	<b>14.577</b>	<b>13.393</b>	<b>1.587</b>	<b>14.980</b>

Plantilla media por tipo de contrato	2014			2013		
	Hombres	Mujeres	Total	Hombres	Mujeres	Total
Personal fijo.....	12.985	1.464	14.449	13.387	1.500	14.887
Personal no fijo.....	102	26	128	6	87	93
<b>TOTAL.....</b>	<b>13.087</b>	<b>1.490</b>	<b>14.577</b>	<b>13.393</b>	<b>1.587</b>	<b>14.980</b>

GRUPO SOCIEDAD ESTATAL  
DE PARTICIPACIONES INDUSTRIALES



# GRUPO SEPI (1)

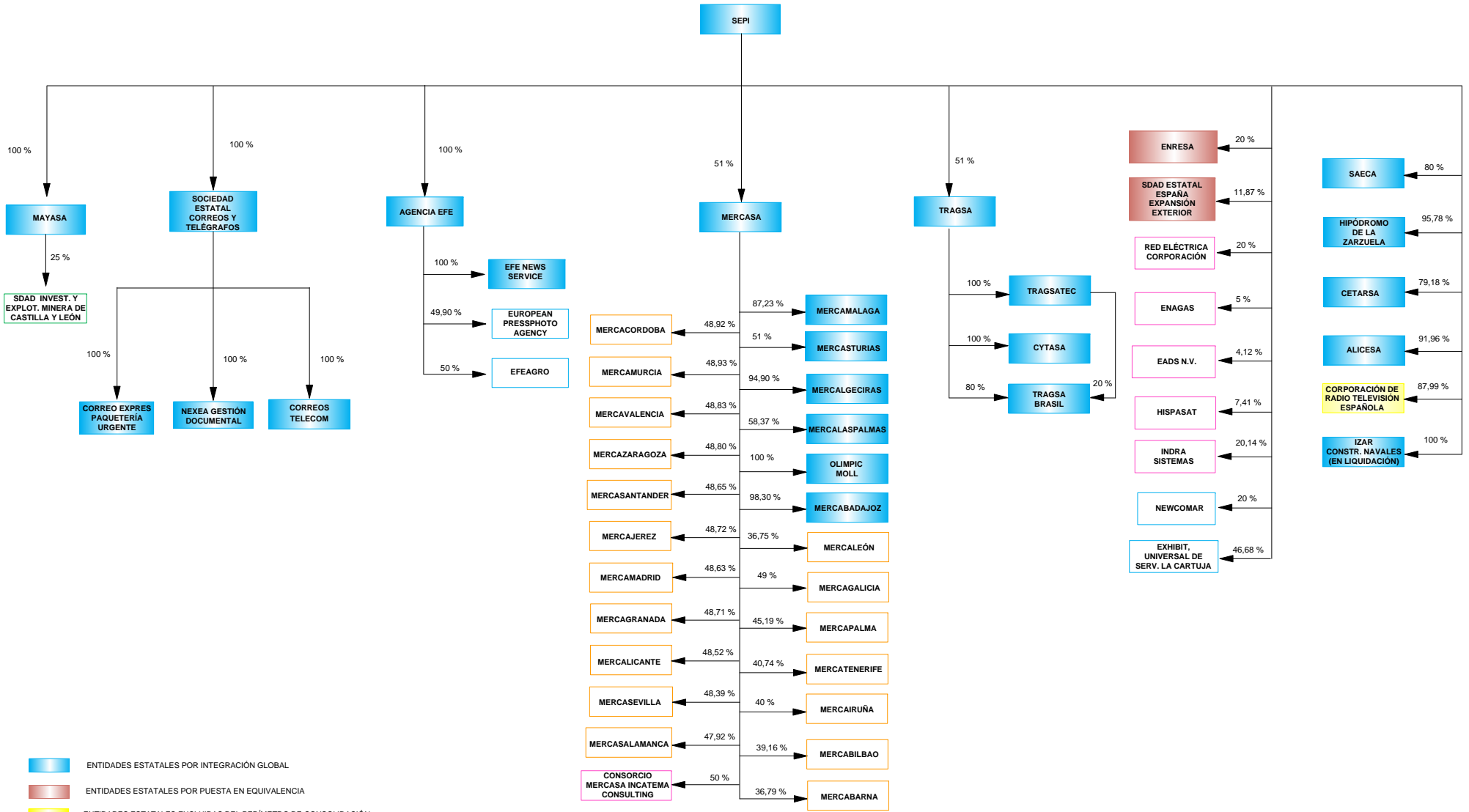

- ENTIDADES ESTATALES POR INTEGRACIÓN GLOBAL
- ENTIDADES ESTATALES POR PUESTA EN EQUIVALENCIA
- ENTIDADES ESTATALES EXCLUIDAS DEL PERÍMETRO DE CONSOLIDACIÓN
- ENTIDADES PÚBLICAS TERRITORIALES POR PUESTA EN EQUIVALENCIA
- ENTIDADES PÚBLICAS TERRITORIALES EXCLUIDAS DEL PERÍMETRO DE CONSOLIDACIÓN
- ENTIDADES PRIVADAS POR PUESTA EN EQUIVALENCIA
- ENTIDADES PRIVADAS EXCLUIDAS DEL PERÍMETRO DE CONSOLIDACIÓN

# GRUPO SEPI (2)

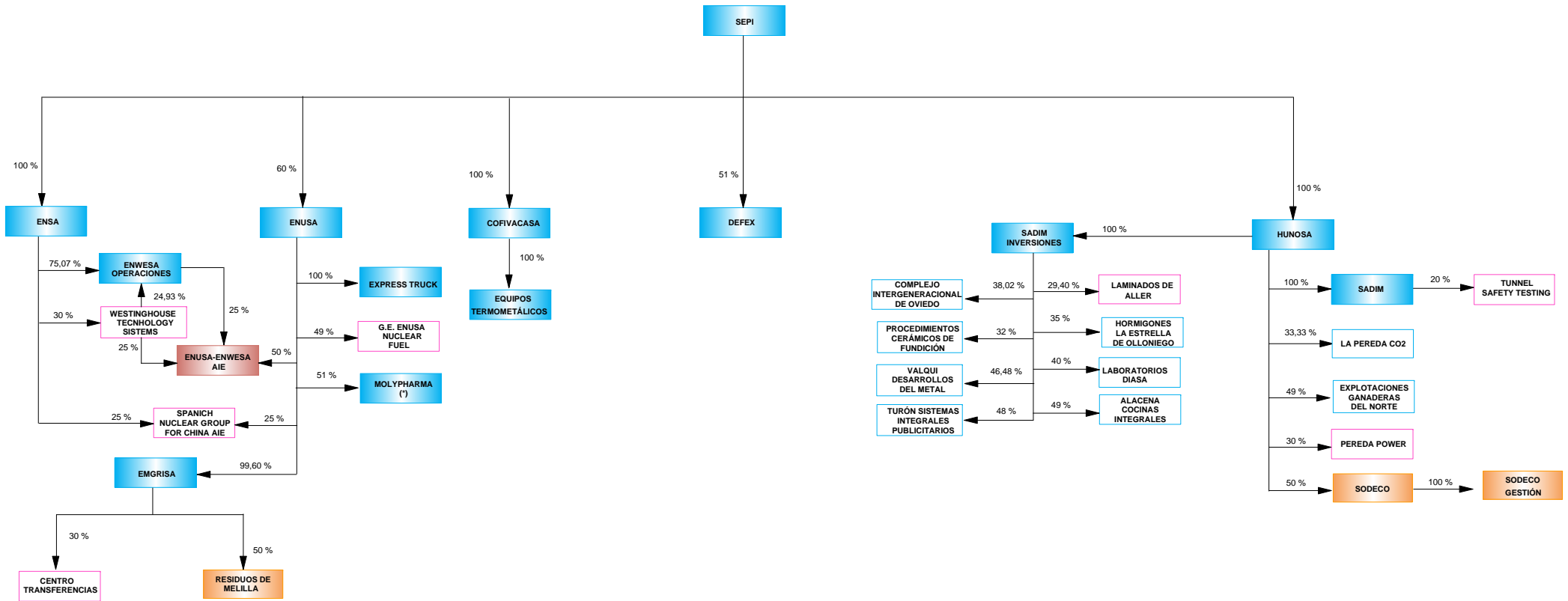

- ENTIDADES ESTATALES POR INTEGRACIÓN GLOBAL
- ENTIDADES ESTATALES POR PUESTA EN EQUIVALENCIA
- ENTIDADES PÚBLICAS NO CONTROLADAS MAYORITARIAMENTE POR NINGUNA ADMÓN. POR PUESTA EN EQUIVALENCIA
- ENTIDADES PÚBLICAS TERRITORIALES POR PUESTA EN EQUIVALENCIA
- ENTIDADES PRIVADAS POR PUESTA EN EQUIVALENCIA
- ENTIDADES PRIVADAS EXCLUIDAS DEL PERÍMETRO DE CONSOLIDACIÓN

(\*) Incluida en el perímetro de consolidación hasta el momento de su venta, diciembre de 2014

# GRUPO SEPI (3)

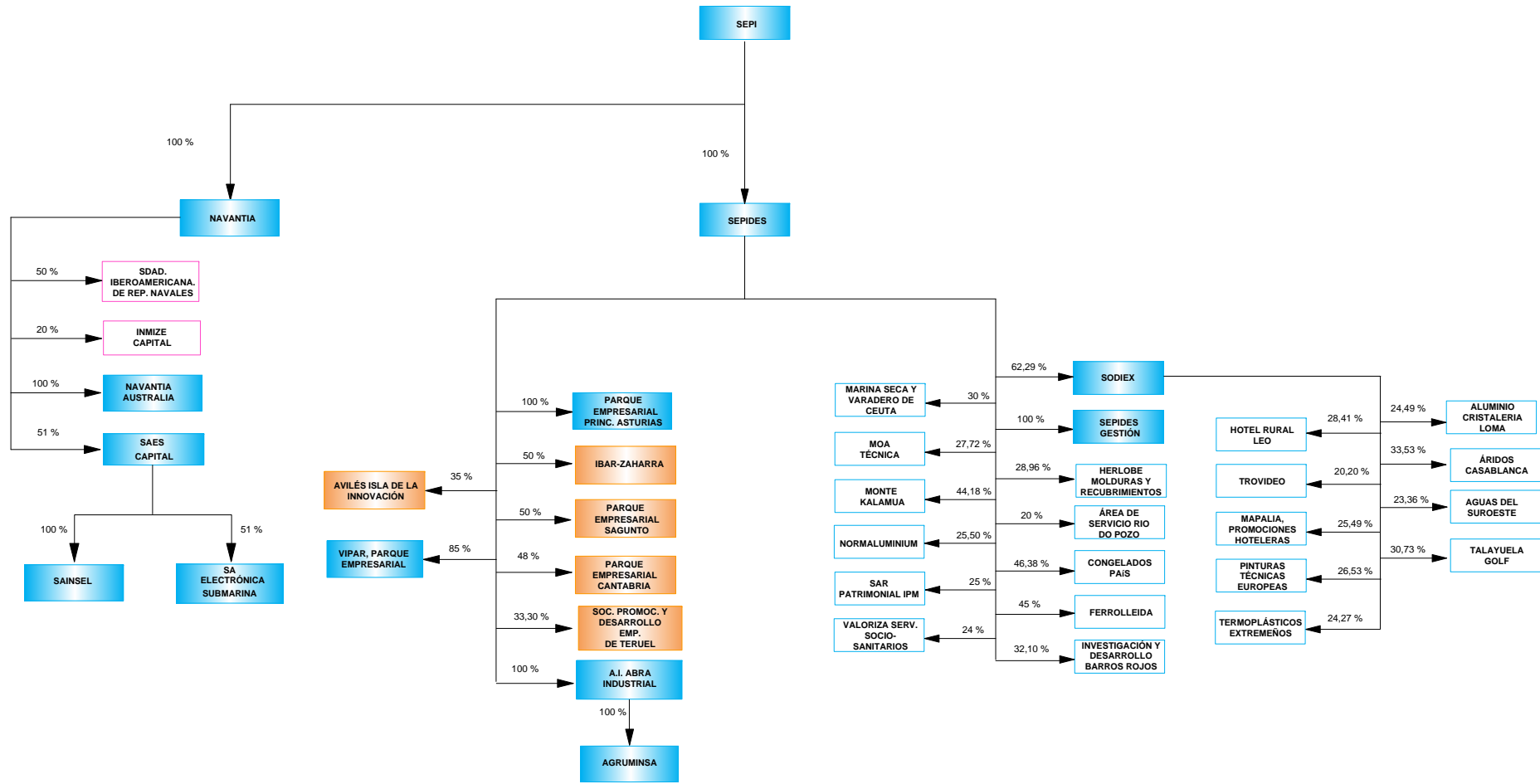

- ENTIDADES ESTATALES POR INTEGRACIÓN GLOBAL
- ENTIDADES PÚBLICAS NO CONTROLADAS MAYORITARIAMENTE POR NINGUNA ADMÓN, POR PUESTA EN EQUIVALENCIA
- ENTIDADES PRIVADAS POR PUESTA EN EQUIVALENCIA
- ENTIDADES PRIVADAS EXCLUIDAS DEL PERÍMETRO DE CONSOLIDACIÓN

## Empresas incluidas en el perímetro de consolidación ejercicio 2014

Grupo/Entidad	Participación directa	Participación indirecta	Efectivo del grupo
<b>GRUPO SOCIEDAD ESTATAL DE PARTICIPACIONES INDUSTRIALES</b>			
<b>INTEGRACIÓN GLOBAL</b>			
SOCIEDAD ESTATAL DE PARTICIPACIONES INDUSTRIALES	100,00	-	100,00
A.I. ABRA INDUSTRIAL, S.A.	-	100,00	100,00
AGENCIA EFE, S.A.	100,00	-	100,00
AGRUMINSA, S.A.	-	100,00	100,00
ALIMENTOS Y ACEITES, S.A.	91,96	-	91,96
COFIVACASA, S.A.	100,00	-	100,00
COLONIZACION Y TRANSFORMACION AGRARIA, S.A.	-	100,00	100,00
COMPAÑIA ESPAÑOLA DE TABACO EN RAMA, S.A.	79,18	-	79,18
CORREOS EXPRESS PAQUETERÍA URGENTE, S.A.	-	100,00	100,00
CORREOS TELECOM, S.A.	-	100,00	100,00
DEFEX, S.A.	51,00	-	51,00
EFE NEWS SERVICES, INC. (1)	-	100,00	100,00
EMPRESA DE TRANSFORMACION AGRARIA, S.A.	51,00	-	51,00
EMPRESA PARA LA GESTION DE RESIDUOS INDUSTRIALES, S.A.	-	99,60	59,76
ENUSA INDUSTRIAS AVANZADAS, S.A.	60,00	-	60,00
ENWESA OPERACIONES, S.A.	-	75,07	82,55

Grupo/Entidad	Participación directa	Participación indirecta	Efectivo del grupo
EQUIPOS NUCLEARES, S.A.	100,00	-	100,00
EQUIPOS TERMOMETÁLICOS, S.A.	-	100,00	100,00
EXPRESS TRUCK, S.A.	-	100,00	60,00
HIPÓDROMO DE LA ZARZUELA, S.A.	95,78	-	95,78
HULLERAS DEL NORTE S.A.	100,00	-	100,00
IZAR CONSTRUCCIONES NAVALES, S.A., EN LIQUIDACIÓN	100,00	-	100,00
MERCADOS CENTRALES DE ABASTECIMIENTO DE ALGECIRAS, S.A.	-	94,90	48,40
MERCADOS CENTRALES DE ABASTECIMIENTO DE ASTURIAS, S.A.	-	51,00	26,01
MERCADOS CENTRALES DE ABASTECIMIENTO DE BADAJOZ, S.A.	-	98,30	50,13
MERCADOS CENTRALES DE ABASTECIMIENTO DE LAS PALMAS, S.A.	-	58,37	29,77
MERCADOS CENTRALES DE ABASTECIMIENTO DE MALAGA, S.A.	-	87,23	44,49
MERCADOS CENTRALES DE ABASTECIMIENTO, S.A.	51,00	-	51,00
MINAS DE ALMADEN Y ARRAYANES, S.A.	100,00	-	100,00
MOLYPHARMA, S.A. (2)	-	51,00	30,60
NAVANTIA AUSTRALIA PTY. LTD.	-	100,00	100,00
NAVANTIA, S.A.	100,00	-	100,00
NEXEA GESTIÓN DOCUMENTAL, S.A.	-	100,00	100,00
OLYMPIC MOLL, S.A.	-	100,00	51,00
PARQUE EMPRESARIAL PRINCIPADO DE ASTURIAS, S.L.	-	100,00	100,00

Grupo/Entidad	Participación directa	Participación indirecta	Efectivo del grupo
S.A. DE ELECTRÓNICA SUBMARINA	-	51,00	26,01
SADIM INVERSIONES, S.A.	-	100,00	100,00
SAES CAPITAL, S.A.	-	51,00	51,00
SAINSEL SISTEMAS NAVALES, S.A.U.	-	100,00	51,00
SEPI DESARROLLO EMPRESARIAL, S.A.	100,00	-	100,00
SEPIDES GESTION S.G.E.C.R., S.A.	-	100,00	100,00
SOCIEDAD ANONIMA ESTATAL DE CAUCION AGRARIA	80,00	-	80,00
SOCIEDAD ASTURIANA DE DIVERSIFICACIÓN MINERA, S.A.	-	100,00	100,00
SOCIEDAD ESTATAL CORREOS Y TELEGRAFOS, S.A.	100,00	-	100,00
SOCIEDAD PARA EL DESARROLLO INDUSTRIAL DE EXTREMADURA, S.A.	-	62,29	62,29
TECNOLOGIAS Y SERVICIOS AGRARIOS, S.A.	-	100,00	51,00
TRAGSA BRASIL DESENVOLVIMIENTO DE PROJETOS AGRARIOS, LTDA	-	100,00	100,00
VIPAR PARQUE EMPRESARIAL S.L.	-	85,00	85,00
<b>PUESTA EN EQUIVALENCIA</b>			
EMPRESA NACIONAL DE RESIDUOS RADIATIVOS, S.A.	20,00	-	20,00
ENUSA-ENWESA AIE	-	75,00	70,64
SOCIEDAD ESTATAL ESPAÑA EXPANSIÓN EXTERIOR, S.A.	11,87	-	11,87
AVILÉS ISLA DE LA INNOVACIÓN, S.A. (*)	-	35,00	35,00

Grupo/Entidad	Participación directa	Participación indirecta	Efectivo del grupo
CENTRO DE TRANSFERENCIAS, S.A. (***)	-	30,00	17,93
CONSORCIO MERCASA INCATEMA CONSULTING SL (***)	-	50,00	25,50
ENAGAS (***)	5,00	-	5,00
EUROPEAN AERONAUTICS DEFENSE SPACE CIA N.V (***)	4,12	-	4,12
GE ENUSA NUCLEAR FUEL, S.A.(***)	-	49,00	29,40
HISPASAT, S.A.(***)	7,41	-	7,41
IBAR-ZAHARRA, S.A. (*)	-	50,00	50,00
INDRA SISTEMAS, S.A.(***)	20,14	-	20,14
INMIZE CAPITAL, .S.L.(***)	-	20,00	20,00
LAMINADOS DE ALLER, S.A. (***)	-	29,40	29,40
MERCADOS CENTRALES DE ABASTECIMIENTO DE ALICANTE, S.A. (**)	-	48,52	24,75
MERCADOS CENTRALES DE ABASTECIMIENTO DE BARCELONA, S.A. (**)	-	36,79	18,76
MERCADOS CENTRALES DE ABASTECIMIENTO DE BILBAO, S.A. (**)	-	39,16	19,97
MERCADOS CENTRALES DE ABASTECIMIENTO DE CÓRDOBA, S.A. (**)	-	48,92	24,95
MERCADOS CENTRALES DE ABASTECIMIENTO DE GRANADA, S.A. (**)	-	48,71	24,84
MERCADOS CENTRALES DE ABASTECIMIENTO DE JEREZ, S.A. (**)	-	48,72	24,85
MERCADOS CENTRALES DE ABASTECIMIENTO DE LEON, S.A. (**)	-	36,75	18,74

Grupo/Entidad	Participación directa	Participación indirecta	Efectivo del grupo
MERCADOS CENTRALES DE ABASTECIMIENTO DE MADRID, S.A. (**)	-	48,63	24,80
MERCADOS CENTRALES DE ABASTECIMIENTO DE MURCIA, S.A. (**)	-	48,93	24,95
MERCADOS CENTRALES DE ABASTECIMIENTO DE PALMA DE MALLORCA, S.A. (**)	-	45,19	23,05
MERCADOS CENTRALES DE ABASTECIMIENTO DE PAMPLONA, S.A. (**)	-	40,00	20,40
MERCADOS CENTRALES DE ABASTECIMIENTO DE SALAMANCA, S.A. (**)	-	47,92	24,44
MERCADOS CENTRALES DE ABASTECIMIENTO DE SANTANDER, S.A. (**)	-	48,65	24,81
MERCADOS CENTRALES DE ABASTECIMIENTO DE SANTIAGO, S.A. (**)	-	49,00	24,99
MERCADOS CENTRALES DE ABASTECIMIENTO DE SEVILLA, S.A. (**)	-	48,39	24,68
MERCADOS CENTRALES DE ABASTECIMIENTO DE TENERIFE, S.A. (**)	-	40,74	20,78
MERCADOS CENTRALES DE ABASTECIMIENTO DE VALENCIA, S.A. (**)	-	48,83	24,90
MERCADOS CENTRALES DE ABASTECIMIENTO DE ZARAGOZA, S.A. (**)	-	48,80	24,89
PARQUE EMPRESARIAL DE CANTABRIA, S.L. (*)	-	48,00	48,00
PARQUE EMPRESARIAL DE SAGUNTO, S.L. (*)	-	50,00	50,00
PEREDA POWER, S. L. (***)	-	30,00	30,00
RED ELECTRICA CORPORACION S.A (***)	20,00	-	20,00
RESIDUOS DE MELILLA, S.A. (*)	-	50,00	29,88
SOCIEDAD IBERO-AMERICANA DE REPARACIONES NAVALES LIMITADA (***)	-	50,00	50,00



Grupo/Entidad	Participación directa	Participación indirecta	Efectivo del grupo
SOCIEDAD PARA EL DESARROLLO DE LA COMARCAS MINERAS, S.A. (*)	-	50,00	50,00
SOCIEDAD PARA LA PROMOCIÓN Y DESARROLLO EMPRESARIAL DE TERUEL, S.A. (*)	-	33,30	33,30
SODECO GESTIÓN, S.L.(*)	-	50,00	25,00
SPANICH NUCLEAR GROUP FOR CHINA AIE (***)	-	50,00	40,00
TUNNEL SAFETY TESTING, S.A. (***)	-	20,00	20,00
WESTINGHOUSE TECHNOLOGY SYSTEMS, S.A. (***)	-	30,00	30,00

(\*) Entidades controladas por el Sector Público sin que ninguna Administración ostente posición mayoritaria

(\*\*) Sociedad pública de ámbito autonómico, provincial o municipal

(\*\*\*) Sociedad privada

(1) Las cuentas de esta sociedad están integradas en los estados financieros individuales de la matriz, por lo que se considera formando parte del perímetro.

(2) Incluida en el perímetro de consolidación por SEPI hasta el momento de su venta, diciembre de 2014.

## Empresas incluidas en el perímetro de consolidación ejercicio 2013

Grupo/Entidad	Participación directa	Participación indirecta	Efectivo del grupo
<b>GRUPO SOCIEDAD ESTATAL DE PARTICIPACIONES INDUSTRIALES</b>			
<b>INTEGRACIÓN GLOBAL</b>			
SOCIEDAD ESTATAL DE PARTICIPACIONES INDUSTRIALES	100,00	-	100,00
A.I. ABRA INDUSTRIAL, S.A.	-	100,00	100,00
AGENCIA EFE, S.A.	100,00	-	100,00
AGRUMINSA, S.A.	-	100,00	100,00
ALIMENTOS Y ACEITES, S.A.	91,96	-	91,96
CHRONOEXPRÉS, S.A.	-	100,00	100,00
COFIVACASA, S.A.	100,00	-	100,00
COLONIZACION Y TRANSFORMACION AGRARIA, S.A.	-	100,00	100,00
COMPAÑIA ESPAÑOLA DE TABACO EN RAMA, S.A.	79,18	-	79,18
CORREOS TELECOM, S.A.	-	100,00	100,00
DEFEX, S.A.	51,00	-	51,00
DESORCIÓN TÉRMICA, S.A.	-	100,00	59,84
EFE NEWS SERVICES, INC. (1)	-	100,00	100,00
EMPRESA DE TRANSFORMACION AGRARIA, S.A.	51,00	-	51,00
EMPRESA PARA LA GESTION DE RESIDUOS INDUSTRIALES, S.A.	-	99,60	59,76

Grupo/Entidad	Participación directa	Participación indirecta	Efectivo del grupo
ENUSA INDUSTRIAS AVANZADAS, S.A.	60,00	-	60,00
ENUSEGUR, S.A. (2)	-	100,00	60,00
ENWESA OPERACIONES, S.A.	-	75,07	82,55
EQUIPOS NUCLEARES, S.A.	100,00	-	100,00
EQUIPOS TERMOMETÁLICOS, S.A.	-	100,00	100,00
ETSA DOI SRL. (2)	-	99,90	59,94
EXPRESS TRUCK, S.A.	-	100,00	60,00
HIPÓDROMO DE LA ZARZUELA, S.A.	95,78	-	95,78
HULLERAS DEL NORTE S.A.	100,00	-	100,00
IZAR CONSTRUCCIONES NAVALES, S.A. EN LIQUIDACIÓN	100,00	-	100,00
MERCADOS CENTRALES DE ABASTECIMIENTO DE ALGECIRAS, S.A.	-	94,90	48,40
MERCADOS CENTRALES DE ABASTECIMIENTO DE ASTURIAS, S.A.	-	51,00	26,01
MERCADOS CENTRALES DE ABASTECIMIENTO DE BADAJOZ, S.A.	-	98,30	50,13
MERCADOS CENTRALES DE ABASTECIMIENTO DE LAS PALMAS, S.A.	-	58,37	29,77
MERCADOS CENTRALES DE ABASTECIMIENTO DE MALAGA, S.A.	-	87,23	44,49
MERCADOS CENTRALES DE ABASTECIMIENTO, S.A.	51,00	-	51,00
MINAS DE ALMADEN Y ARRAYANES, S.A.	100,00	-	100,00
MOLYPHARMA, S.A.	-	51,00	30,60
NAVANTIA AUSTRALIA PTY. LTD.	-	100,00	100,00

Grupo/Entidad	Participación directa	Participación indirecta	Efectivo del grupo
NAVANTIA, S.A.	100,00	-	100,00
NEXEA GESTIÓN DOCUMENTAL, S.A.	-	100,00	100,00
OLYMPIC MOLL, S.A.	-	100,00	51,00
PARQUE EMPRESARIAL PRINCIPADO DE ASTURIAS, S.L.	-	100,00	100,00
REMOLCADORES DEL NOROESTE, S.A.	-	100,00	100,00
S.A. DE ELECTRÓNICA SUBMARINA	-	51,00	26,01
SADIM INVERSIONES, S.A.	-	100,00	100,00
SAES CAPITAL, S.A.	-	51,00	51,00
SAINSEL SISTEMAS NAVALES, S.A.U.	-	100,00	51,00
SEPI DESARROLLO EMPRESARIAL, S.A.	100,00	-	100,00
SEPIDES GESTION S.G.E.C.R., S.A.	-	100,00	100,00
SOCIEDAD ANONIMA ESTATAL DE CAUCION AGRARIA	80,00	-	80,00
SOCIEDAD ASTURIANA DE DIVERSIFICACIÓN MINERA, S.A.	-	100,00	100,00
SOCIEDAD ESTATAL CORREOS Y TELEGRAFOS, S.A.	100,00	-	100,00
SOCIEDAD PARA EL DESARROLLO INDUSTRIAL DE EXTREMADURA, S.A.	-	62,29	62,29
TECNOLOGIAS Y SERVICIOS AGRARIOS, S.A.	-	100,00	51,00
TECONMA, S.A. EN LIQUIDACIÓN - Integrada en la sdad absorbente ENUSA en 2013, inscrita RM en 2014	-	100,00	60,00
TRAGSA BRASIL DESENVOLVIMIENTO DE PROJETOS AGRARIOS, LTDA	-	100,00	100,00
VIPAR PARQUE EMPRESARIAL S.L.	-	85,00	85,00

Grupo/Entidad	Participación directa	Participación indirecta	Efectivo del grupo
<b>PUESTA EN EQUIVALENCIA</b>			
EMPRESA NACIONAL DE RESIDUOS RADIATIVOS, S.A.	20,00	-	20,00
ENUSA-ENWESA AIE	-	75,00	70,64
SOCIEDAD ESTATAL ESPAÑA EXPANSIÓN EXTERIOR, S.A.	11,87	-	11,87
AVILÉS ISLA DE LA INNOVACIÓN, S.A. (*)	-	35,00	35,00
CABE S.L.(***)	-	49,00	49,00
CENTRO DE TRANSFERENCIAS, S.A. (**)	-	30,00	17,93
CONSORCIO MERCASA INCATEMA CONSULTING SL (***)	-	50,00	25,50
EUROPEAN AERONAUTICS DEFENSE SPACE CIA N.V (***)	4,13	-	4,13
ENAGAS (***)	5,00	-	5,00
GE ENUSA NUCLEAR FUEL, S.A.(***)	-	49,00	29,40
HISPASAT, S.A.(***)	7,41	-	7,41
IBAR-ZAHARRA, S.A. (*)	-	50,00	50,00
INDRA SISTEMAS, S.A.(***)	20,14	-	20,14
INMIZE CAPITAL, .S.L.(***)	-	20,00	20,00
LAMINADOS DE ALLER, S.A. (***)	-	29,40	29,40
MERCADOS CENTRALES DE ABASTECIMIENTO DE ALICANTE, S.A. (**)	-	48,52	24,75
MERCADOS CENTRALES DE ABASTECIMIENTO DE BARCELONA, S.A. (**)	-	36,79	18,76
MERCADOS CENTRALES DE ABASTECIMIENTO DE BILBAO, S.A. (**)	-	39,20	19,99

Grupo/Entidad	Participación directa	Participación indirecta	Efectivo del grupo
MERCADOS CENTRALES DE ABASTECIMIENTO DE CÓRDOBA, S.A. (**)	-	48,92	24,95
MERCADOS CENTRALES DE ABASTECIMIENTO DE GRANADA, S.A. (**)	-	48,71	24,84
MERCADOS CENTRALES DE ABASTECIMIENTO DE JEREZ, S.A. (**)	-	48,72	24,85
MERCADOS CENTRALES DE ABASTECIMIENTO DE LEON, S.A. (**)	-	36,75	18,74
MERCADOS CENTRALES DE ABASTECIMIENTO DE MADRID, S.A. (**)	-	48,63	24,80
MERCADOS CENTRALES DE ABASTECIMIENTO DE MURCIA, S.A. (**)	-	48,93	24,95
MERCADOS CENTRALES DE ABASTECIMIENTO DE PALMA DE MALLORCA, S.A. (**)	-	45,19	23,05
MERCADOS CENTRALES DE ABASTECIMIENTO DE PAMPLONA, S.A. (**)	-	40,00	20,40
MERCADOS CENTRALES DE ABASTECIMIENTO DE SALAMANCA, S.A. (**)	-	47,92	24,44
MERCADOS CENTRALES DE ABASTECIMIENTO DE SANTANDER, S.A. (**)	-	48,65	24,81
MERCADOS CENTRALES DE ABASTECIMIENTO DE SANTIAGO, S.A. (**)	-	49,00	24,99
MERCADOS CENTRALES DE ABASTECIMIENTO DE SEVILLA, S.A. (**)	-	48,39	24,68
MERCADOS CENTRALES DE ABASTECIMIENTO DE TENERIFE, S.A. (**)	-	40,74	20,78
MERCADOS CENTRALES DE ABASTECIMIENTO DE VALENCIA, S.A. (**)	-	48,83	24,90
MERCADOS CENTRALES DE ABASTECIMIENTO DE ZARAGOZA, S.A. (**)	-	48,8	24,89
PARQUE EMPRESARIAL DE CANTABRIA, S.L. (*)	-	48,00	48,00
PARQUE EMPRESARIAL DE SAGUNTO, S.L. (*)	-	50,00	50,00
PEREDA POWER, S. L. (***)	-	30,00	30,00
RED ELECTRICA CORPORACION S.A (***)	20,00	-	20,00

Grupo/Entidad	Participación directa	Participación indirecta	Efectivo del grupo
RESIDUOS DE MELILLA, S.A. (*)	-	50,00	29,88
SOCIEDAD IBERO-AMERICANA DE REPARACIONES NAVALES LIMITADA (**)	-	50,00	50,00
SOCIEDAD PARA EL DESARROLLO DE LA COMARCAS MINERAS, S.A. (*)	-	50,00	50,00
SOCIEDAD PARA LA PROMOCIÓN Y DESARROLLO EMPRESARIAL DE TERUEL, S.A. (*)	-	33,30	33,30
SODECO GESTIÓN, S.L.(*)	-	50,00	25,00
SPANICH NUCLEAR GROUP FOR CHINA AIE (***)	-	50,00	40,00
TUNNEL SAFETY TESTING, S.A. (***)	-	20,00	20,00
WESTINGHOUSE TECHNOLOGY SYSTEMS, S.A. (***)	-	30,00	30,00

(\*) Entidades controladas por el Sector Público sin que ninguna Administración ostente posición mayoritaria

(\*\*) Sociedad pública de ámbito autonómico, provincial o municipal

(\*\*\*) Sociedad privada

(1) Las cuentas de esta sociedad están integradas en los estados financieros individuales de la matriz, por lo que se considera formando parte del perímetro.

(2) Incluida en el perímetro de consolidación hasta el momento de su venta, junio de 2013

## Empresas excluidas del perímetro de consolidación ejercicio 2014

Grupo/Entidad	Participación directa	Participación indirecta	Efectivo del grupo
<b>GRUPO SOCIEDAD ESTATAL DE PARTICIPACIONES INDUSTRIALES</b>			
AGUAS DEL SUROESTE, S.L.(***)	-	23,36	14,55
ALACENA COCINAS INTEGRALES, S.A. (***)	-	49,00	49,00
ALUMINIO CRISTALERIA LOMA, S.L.(***)	-	24,49	15,25
ÁREA DE SERVICIO RIO DO POZO, S.L.(***)	-	20,00	20,00
ARIDOS CASABLANCA, S.L. (***)	-	33,53	20,89
COMPLEJO INTERGENERACIONAL DE OVIEDO S.A. (***)	-	38,02	38,02
CONGELADOS PAIS, S.L.(***)	-	46,38	46,38
CORPORACIÓN DE RADIO Y TELEVISIÓN ESPAÑOLA, S.A.	87,99	-	87,99
EFEAGRO, S.A.(***)	-	50,00	50,00
EUROPEAN PRESSPHOTO AGENCY (***)	-	49,90	49,90
EXHIBIT, UNIVERSAL DE SERVICIOS LA CARTUJA (***)	46,68	-	46,68
EXPLOTACIONES GANADERAS DEL NORTE, S.A.(***)	-	49,00	49,00
FERROLLEIDA, S.L.(***)	-	45,00	45,00
HERLOBE MOLDURAS Y RECUBRIMIENTOS, S.A.(***)	-	28,96	28,96
HORMIGONES LA ESTRELLA DE OLLONIEGO, S.A.(***)	-	35,00	35,00
HOTEL RURAL LEO, S.L.(***)	-	28,41	17,70



Grupo/Entidad	Participación directa	Participación indirecta	Efectivo del grupo
INVESTIGACIÓN Y DESARROLLO BARROS ROJOS, S.L.(***)	-	32,10	32,10
LA PEREDA CO2, A.I.E. (***)	-	33,33	33,33
LABORATORIOS DIASA PHARMA, S.A. EN LIQUIDACION (***)	-	40,00	40,00
MAPALIA, PROMOCIONES HOTELERAS, S.A. (***)	-	25,49	15,88
MARINA SECA Y VARADERO DE CEUTA, S.A. (***)	-	30,00	30,00
MOA TÉCNICA, S.L.(***)	-	27,72	27,72
MONTE KALAMUA, S.L.(***)	-	44,18	44,18
NEWCOMAR, S.L.(***)	20,00	-	20,00
NORMALUMINIUM, S.A. (***)	-	25,50	24,50
PINTURAS TECNICAS EUROPEAS, S.A. (***)	-	26,53	16,53
PROCEDIMIENTOS CERAMICOS DE FUNDICION, S.A.(***)	-	32,00	32,00
SAR PATRIMONIAL IPM, S.L. (***)	-	25,00	25,00
SOCIEDAD INVESTIGACION Y EXPLOTACION MINERA DE CASTILLA Y LEON, S.A. (**)	-	25,00	25,00
TALAYUELA GOLF, S.L. (***)	-	30,73	19,14
TERMOPLASTICOS EXTREMEÑOS, S.L.(***)	-	24,27	15,12
TROVIDEO S.A. (***)	-	20,2	12,58
TURON SISTEMAS INTEGRALES PUBLICITARIOS S.A. (***)	-	48,00	48,00

Grupo/Entidad	Participación directa	Participación indirecta	Efectivo del grupo
VALORIZA SERVICIOS SOCIO SANITARIOS, S.L.(***)	-	24,00	24,00
VALQUI DESARROLLOS DEL METAL, S.A.(***)	-	46,48	46,48

(\*\*) Sociedad pública de ámbito autonómico, provincial o municipal

(\*\*\*) Sociedad privada

## Empresas excluidas del perímetro de consolidación ejercicio 2013

Grupo/Entidad	Participación directa	Participación indirecta	Efectivo del grupo
<b>GRUPO SOCIEDAD ESTATAL DE PARTICIPACIONES INDUSTRIALES</b>			
CORPORACIÓN DE RADIO Y TELEVISIÓN ESPAÑOLA, S.A.	77,75	-	77,75
EFEAGRO, S.A.	-	50,00	50,00
TECONMA, S.A. EN LIQUIDACIÓN (1)	-	100,00	100,00
AGUAS DEL SUROESTE, S.L. (***)	-	23,36	14,55
ALACENA COCINAS INTEGRALES, S.A. (***)	-	49,00	49,00
ALUMINIO CRISTALERIA LOMA, S.L.(***)	-	24,49	15,25
ÁREA DE SERVICIO RIO DO POZO, S.L. (***)	-	20,00	20,00
ARIDOS CASABLANCA, S.L. (***)	-	33,53	20,89
ARIDOS DE ARAPLASA, S.A. (***)	-	40,00	24,92
CASTA ASTURIAS-LANGREO, S.A. (***)	-	49,00	49,00
CENTRO INTEGRAL PARA LA SEGURIDAD VIAL, S.A. (***)	-	27,23	27,23
CIUDAD JARDIN PARQUE DEL PRINCIPE, S.L. (***)	-	26,59	16,56
COMPLEJO INTERGENERACIONAL DE OVIEDO S.A.(***)	-	38,02	38,02
EUROPEAN PRESSPHOTO AGENCY (***)	-	29,92	29,92
EXHIBIT, UNIVERSAL DE SERVICIOS LA CARTUJA (***)	46,68	-	46,68

Grupo/Entidad	Participación directa	Participación indirecta	Efectivo del grupo
EXPLOGELAT, S.L.(***)	-	20,18	12,58
EXPLOTACIONES GANADERAS DEL NORTE, S.A.(***)	-	49,00	49,00
FERROLLEIDA, S.L.(***)	-	45,00	45,00
GALVANIZADOS AVILES (***)	-	24,5	24,5
HERLOBE MOLDURAS Y RECUBRIMIENTOS, S.A. (***)	-	28,96	28,96
HORMIGONES LA ESTRELLA DE OLLONIEGO, S.A. (***)	-	35,00	35,00
HOTEL RURAL LEO, S.L. (***)	-	28,41	17,7
INVESTIGACIÓN Y DESARROLLO BARROS ROJOS, S.L.(***)	-	32,1	32,1
LA PEREDA CO2, A.I.E. (***)	-	33,33	33,33
LABORATORIOS DIASA PHARMA, S.A. EN LIQUIDACION (***)	-	40,00	40,00
LOS JARDINES DE LAS BOVEDAS (***)	-	25,00	15,57
MAPALIA, PROMOCIONES HOTELERAS, S.A. (***)	-	25,49	15,88
MARINA SECA Y VARADERO DE CEUTA, S.A. (***)	-	30,00	30,00
MOA TÉCNICA, S.L. (***)	-	27,72	27,72
MONTE KALAMUA, S.L. (***)	-	44,18	44,18
NEWCOMAR, S.L.(***)	20,00	-	20,00
NORMALUMINIUM, S.A. (***)	-	24,5	24,5

Grupo/Entidad	Participación directa	Participación indirecta	Efectivo del grupo
PINTURAS TECNICAS EUROPEAS, S.A. (***)	-	26,53	16,53
PROCEDIMIENTOS CERAMICOS DE FUNDICION, S.A. (***)	-	32,00	32,00
RESIDENCIAL R.B., S.L. (***)	-	40,00	24,92
SAR PATRIMONIAL IPM, S.L. (***)	-	25,00	25,00
SOCIEDAD INVESTIGACION Y EXPLOTACION MINERA DE CASTILLA Y LEON, S.A. (**)	-	25,00	25,00
TALAYUELA GOLF, S.L.(***)	-	31,89	19,86
TERMOPLASTICOS EXTREMEÑOS, S.L. (***)	-	24,27	15,12
TROVIDEO S.A.(***)	-	20,2	12,58
TURON SISTEMAS INTEGRALES PUBLICITARIOS S.A.(***)	-	48,00	48,00
VALORIZA SERVICIOS SOCIO SANITARIOS, S.L. (**)	-	24,00	24,00
VALQUI DESARROLLOS DEL METAL, S.A.(***)	-	46,48	46,48
VENTURO XXI, S.A. (***)	-	21,00	21,00
VETRO TOOL, S.A. (***)	-	49,00	49,00

(\*) Entidades controladas por el Sector Público sin que ninguna Administración ostente posición mayoritaria

(\*\*) Sociedad pública de ámbito autonómico, provincial o municipal

(\*\*\*) Sociedad privada

(1) Integrada en la sdad absorbente ENUSA en 2013, inscrita Registro Mercantil en 2014

ACTIVO	2014		2013		Variación	
	Miles de euros	Porcentaje	Miles de euros	Porcentaje	Absoluta	Porcentual
<b>A) ACTIVO NO CORRIENTE.....</b>	<b>8.651.131</b>	<b>68,27</b>	<b>8.615.959</b>	<b>67,18</b>	<b>35.172</b>	<b>0,41</b>
Inmovilizado intangible.....	85.816	0,68	75.909	0,59	9.907	13,05
Inmovilizado material.....	2.059.413	16,25	2.177.670	16,98	-118.257	-5,43
Inversiones inmobiliarias.....	274.759	2,17	262.869	2,05	11.890	4,52
Inversiones en empresas del grupo y asociadas a largo plazo.....	1.613.676	12,73	1.783.579	13,91	-169.903	-9,53
Inversiones financieras a largo plazo.....	1.428.628	11,27	1.259.553	9,82	169.075	13,42
Activos por impuesto diferido.....	469	-	427	-	42	9,84
Deudores comerciales no corrientes.....	3.188.370	25,16	3.055.952	23,83	132.418	4,33
<b>B) ACTIVO CORRIENTE.....</b>	<b>4.021.554</b>	<b>31,73</b>	<b>4.209.298</b>	<b>32,82</b>	<b>-187.744</b>	<b>-4,46</b>
Activos no corrientes mantenidos para la venta.....	24.155	0,19	35.883	0,28	-11.728	-32,68
Existencias.....	991.786	7,83	938.489	7,32	53.297	5,68
Deudores comerciales y otras cuentas a cobrar.....	1.619.034	12,78	1.741.925	13,58	-122.891	-7,06
Inversiones en empresas del grupo y asociadas a corto plazo.....	38.889	0,31	36.089	0,28	2.800	7,76
Inversiones financieras a corto plazo.....	443.143	3,50	821.111	6,40	-377.968	-46,03
Periodificaciones a corto plazo.....	4.964	0,04	17.628	0,14	-12.664	-71,84
Efectivo y otros activos líquidos equivalentes.....	899.583	7,10	618.173	4,82	281.410	45,52
<b>TOTAL ACTIVO.....</b>	<b>12.672.685</b>	<b>100,00</b>	<b>12.825.257</b>	<b>100,00</b>	<b>-152.572</b>	<b>-1,19</b>

PATRIMONIO NETO Y PASIVO	2014		2013		Variación	
	Miles de euros	Porcentaje	Miles de euros	Porcentaje	Absoluta	Porcentual
<b>A) PATRIMONIO NETO.....</b>	<b>5.127.239</b>	<b>40,46</b>	<b>5.514.833</b>	<b>43,00</b>	<b>-387.594</b>	<b>-7,03</b>
<b>A-1) Fondos propios.....</b>	<b>4.225.116</b>	<b>33,34</b>	<b>4.410.214</b>	<b>34,39</b>	<b>-185.098</b>	<b>-4,20</b>
Capital o Patrimonio.....	5.223.294	41,22	5.139.388	40,07	83.906	1,63
Prima de emisión.....	-	-	-	-	-	-
Reservas.....	-913.759	-7,21	-1.229.308	-9,58	315.549	-25,67
(Acc. y particip. en patrimonio propias y de sdad dominante)...	-	-	-	-	-	-
Otras aportaciones de socios.....	-	-	-	-	-	-
Resultado del ejercicio atribuido a la sociedad dominante.....	-84.419	-0,66	500.134	3,90	-584.553	-116,88
(Dividendo a cuenta).....	-	-	-	-	-	-
Otros instrumentos de patrimonio neto.....	-	-	-	-	-	-
<b>A-2) Ajustes por cambios de valor.....</b>	<b>210.854</b>	<b>1,66</b>	<b>363.366</b>	<b>2,83</b>	<b>-152.512</b>	<b>-41,97</b>
<b>A-3) Subvenciones, donaciones y legados recibidos.....</b>	<b>289.745</b>	<b>2,29</b>	<b>317.959</b>	<b>2,48</b>	<b>-28.214</b>	<b>-8,87</b>
<b>A-4) Socios externos.....</b>	<b>401.524</b>	<b>3,17</b>	<b>423.294</b>	<b>3,30</b>	<b>-21.770</b>	<b>-5,14</b>
<b>B) PASIVO NO CORRIENTE.....</b>	<b>5.586.369</b>	<b>44,08</b>	<b>5.179.308</b>	<b>40,38</b>	<b>407.061</b>	<b>7,86</b>
Provisiones a largo plazo.....	1.779.748	14,04	1.621.045	12,64	158.703	9,79
Deudas a largo plazo.....	3.696.063	29,17	3.448.487	26,89	247.576	7,18
Deudas con empresas del grupo y asociadas a largo plazo.....	219	-	776	0,01	-557	-71,78
Pasivos por impuesto diferido.....	-	-	-	-	-	-
Periodificaciones a largo plazo.....	108.955	0,86	107.680	0,84	1.275	1,18
Acreedores comerciales no corrientes.....	1.384	0,01	1.320	0,01	64	4,85
Deuda con características especiales a largo plazo.....	-	-	-	-	-	-
<b>C) PASIVO CORRIENTE.....</b>	<b>1.959.077</b>	<b>15,46</b>	<b>2.131.116</b>	<b>16,62</b>	<b>-172.039</b>	<b>-8,07</b>
Pasivos vinculados con activos no corrientes mant venta.....	197	-	3.519	0,03	-3.322	-94,40
Provisiones a corto plazo.....	407.562	3,22	565.653	4,41	-158.091	-27,95
Deudas a corto plazo.....	277.855	2,19	299.212	2,33	-21.357	-7,14
Deudas con empresas del grupo y asociadas a corto plazo.....	6.625	0,05	1.471	0,01	5.154	350,37
Acreedores comerciales y otras cuentas a pagar.....	1.256.157	9,91	1.235.206	9,63	20.951	1,70
Periodificaciones a corto plazo.....	10.681	0,08	26.055	0,20	-15.374	-59,01
Deuda con características especiales a corto plazo.....	-	-	-	-	-	-
<b>TOTAL PATRIMONIO NETO Y PASIVO.....</b>	<b>12.672.685</b>	<b>100,00</b>	<b>12.825.257</b>	<b>100,00</b>	<b>-152.572</b>	<b>-1,19</b>

Concepto	2014		2013		Variación	
	Miles de euros	Porcentaje	Miles de euros	Porcentaje	Absoluta	Porcentual
<b>A) OPERACIONES CONTINUADAS</b>						
Importe neto de la cifra de negocios.....	3.660.929	100,00	3.992.144	100,00	-331.215	-8,30
Variación de existencias de productos terminados y en curso de fabricación.....	7.608	0,21	7.275	0,18	333	4,58
Trabajos realizados por la empresa para su activo.....	10.673	0,29	13.558	0,34	-2.885	-21,28
Aprovisionamientos.....	-991.586	-27,08	-1.115.850	-27,95	124.264	11,14
Otros ingresos de explotación.....	555.999	15,19	318.454	7,98	237.545	74,59
Gastos de personal.....	-2.431.822	-66,42	-2.364.495	-59,22	-67.327	-2,85
Otros gastos de explotación.....	-1.004.799	-27,44	-930.429	-23,30	-74.370	-7,99
Amortización del inmovilizado.....	-170.386	-4,65	-177.450	-4,44	7.064	3,98
Imputación de subvenciones de inmovilizado no financiero y otras.....	26.927	0,74	27.060	0,68	-133	-0,49
Excesos de provisiones.....	41.501	1,13	39.999	1,00	1.502	3,76
Deterioro y resultado por enajenaciones del inmovilizado.....	-31.188	-0,85	-3.695	-0,09	-27.493	-744,06
Resultado por la pérdida de control de participaciones consolidadas.....	-518	-0,01	-30	-	-488	-1.626,67
Diferencia negativa de combinaciones de negocio.....	-	-	-	-	-	-
Otros resultados.....	-	-	-	-	-	-
<b>A.1) RESULTADO DE EXPLOTACIÓN.....</b>	<b>-326.662</b>	<b>-8,92</b>	<b>-193.459</b>	<b>-4,84</b>	<b>-133.203</b>	<b>-68,85</b>
Ingresos financieros.....	164.196	4,49	176.032	4,41	-11.836	-6,72
Gastos financieros.....	-167.719	-4,58	-141.481	-3,54	-26.238	-18,55
Variación de valor razonable en instrumentos financieros.....	1.720	0,05	2.731	0,07	-1.011	-37,02
Diferencias de cambio.....	6.048	0,17	1.742	0,04	4.306	247,19
Deterioro y resultado por enajenaciones de instrumentos financieros.....	21.986	0,60	422.589	10,59	-400.603	-94,80
Otros ingresos y gastos de carácter financiero.....	-	-	-	-	-	-
<b>A.2) RESULTADO FINANCIERO.....</b>	<b>26.231</b>	<b>0,72</b>	<b>461.613</b>	<b>11,56</b>	<b>-435.382</b>	<b>-94,32</b>
Participación en beneficios (pérdidas) de sociedades puestas en equivalencia.....	255.384	6,98	206.018	5,16	49.366	23,96
Deterioro y resultado por pérdida partic.puestas en equivalencia o control sociedad multigrupo.....	-46.752	-1,27	24.140	0,60	-70.892	-293,67
Diferencia negativa de consolidación de sociedades puestas en equivalencia.....	-	-	-	-	-	-
<b>A.3) RESULTADO ANTES DE IMPUESTOS.....</b>	<b>-91.799</b>	<b>-2,50</b>	<b>498.312</b>	<b>12,48</b>	<b>-590.111</b>	<b>-118,42</b>
Impuestos sobre beneficios.....	43	-	-	-	43	-
<b>A.4) RESULTADO DEL EJERCICIO PROCEDENTE DE OPERACIONES CONTINUADAS.....</b>	<b>-91.756</b>	<b>-2,50</b>	<b>498.312</b>	<b>12,48</b>	<b>-590.068</b>	<b>-118,41</b>
<b>B) OPERACIONES INTERRUPTIDAS</b>						
Resultado del ejercicio procedente de operaciones interrumpidas neto de impuestos.....	714	0,02	1.024	0,03	-310	-30,27
<b>A.5) RESULTADO CONSOLIDADO DEL EJERCICIO.....</b>	<b>-91.042</b>	<b>-2,48</b>	<b>499.336</b>	<b>12,51</b>	<b>-590.378</b>	<b>-118,23</b>
Resultado atribuido a la sociedad dominante.....	-84.419	-2,30	500.134	12,53	-584.553	-116,88
Resultado atribuido a socios externos.....	-6.623	-0,18	-798	-0,01	-5.825	-729,95

Concepto	2014		2013		Variación	
	Miles de euros	Porcentaje	Miles de euros	Porcentaje	Absoluta	Porcentual
Importe neto de la cifra de negocios.....	3.660.929	100,00	3.992.144	100,00	-331.215	-8,30
Variación de existencias de productos terminados y en curso de fabricación.....	7.608	0,21	7.275	0,18	333	4,58
Trabajos efectuados por la empresa para su activo.....	10.673	0,29	13.558	0,34	-2.885	-21,28
Aprovisionamientos.....	-991.586	-27,08	-1.115.850	-27,95	124.264	11,14
Otros ingresos de explotación.....	555.999	15,19	318.454	7,98	237.545	74,59
Gastos de personal.....	-2.431.822	-66,42	-2.364.495	-59,22	-67.327	-2,85
Otros gastos de explotación.....	-1.004.799	-27,44	-930.429	-23,30	-74.370	-7,99
<b>EBITDA.....</b>	<b>-192.998</b>	<b>-5,27</b>	<b>-79.343</b>	<b>-1,98</b>	<b>-113.655</b>	<b>143,25</b>



Concepto	2014	2013
<b>A) Resultado consolidado del ejercicio.....</b>	<b>-91.042</b>	<b>499.336</b>
<b>B) Total ingresos y gastos imputados directamente en el patrimonio neto consolidado..</b>	<b>108.459</b>	<b>189.301</b>
I. Por valoración de instrumentos financieros.....	37.949	167.862
II. Por coberturas de flujos de efectivo.....	5.594	2.840
III. Subvenciones, donaciones y legados recibidos.....	20.484	2.841
IV. Por ganancias y pérdidas actuariales y otros ajustes.....	44.432	15.759
V. Por activos no corrientes y pasivos vinculados, mantenidos para la venta.....	-	-
VI. Diferencia de conversión.....	-	-1
VII. Efecto impositivo.....	-	-
<b>C) Total transferencias a la cuenta de pérdidas y ganancias consolidada.....</b>	<b>-23.659</b>	<b>189.301</b>
VIII. Por valoración de instrumentos financieros.....	-2.284	-2.682
IX. Por coberturas de flujos de efectivo.....	-2.028	850
X. Subvenciones, donaciones y legados recibidos.....	-19.737	-19.895
XI. Por activos no corrientes y pasivos vinculados, mantenidos para la venta.....	-	-
XII. Diferencia de conversión.....	390	269
XIII. Efecto impositivo.....	-	-
<b>TOTAL DE INGRESOS Y GASTOS CONSOLIDADOS RECONOCIDOS.....</b>	<b>-6.242</b>	<b>667.179</b>
<b>Total de ingresos y gastos atribuidos a la entidad dominante.....</b>	<b>828</b>	<b>664.151</b>
<b>Total de ingresos y gastos atribuidos a socios externos.....</b>	<b>-7.070</b>	<b>3.028</b>

Concepto	Capital	Prima de emisión, reservas y rdos ejerc. anteriores	(Patrimonio propio y de la sociedad dominante)	Otras aportaciones de socios	Rdo. ejercicio atribuido a la soc. dominante	(Dividendo a cuenta)	Otros instrumentos de patrimonio neto	Ajustes por cambios de valor	Subvenciones, donaciones y legados recibidos	Socios externos	Total
<b>SALDO AJUSTADO, INICIO DEL AÑO ANTERIOR.....</b>	<b>5.056.072</b>	<b>-1.076.695</b>	-	-	<b>48.162</b>	-	-	<b>162.015</b>	<b>335.389</b>	<b>425.757</b>	<b>4.950.700</b>
I. Total ingresos y gastos consolidados reconocidos.....	-	16.094	-	-	500.134	-	-	165.373	-17.450	3.028	667.179
II. Operaciones con socios o propietarios.....	83.316	-	-	-	-	-	-	-	-	-6.515	76.801
1. Aumentos (reducciones) de capital.	83.316	-	-	-	-	-	-	-	-	-	83.316
2. Operaciones con socios o propietarios.....	-	-	-	-	-	-	-	-	-	-6.515	-6.515
III. Otras variaciones del patrimonio neto.....	-	-168.707	-	-	-48.162	-	-	35.978	20	1.024	-179.847
<b>SALDO, FINAL DEL AÑO ANTERIOR</b>	<b>5.139.388</b>	<b>-1.229.308</b>	-	-	<b>500.134</b>	-	-	<b>363.366</b>	<b>317.959</b>	<b>423.294</b>	<b>5.514.833</b>
I. Ajustes por cambios de criterio del ejercicio anterior.....	-	-	-	-	-	-	-	-	-	-	-
II. Ajustes por errores del ejercicio anterior.....	-	-	-	-	-	-	-	-	-	-	-
<b>SALDO AJUSTADO, INICIO DEL AÑO.....</b>	<b>5.139.388</b>	<b>-1.229.308</b>	-	-	<b>500.134</b>	-	-	<b>363.366</b>	<b>317.959</b>	<b>423.294</b>	<b>5.514.833</b>
I. Total ingresos y gastos consolidados reconocidos.....	-	44.369	-	-	-84.419	-	-	39.841	1.037	-7.070	-6.242
II. Operaciones con socios o propietarios.....	83.906	-	-	-	-	-	-	-	-	-11.085	72.821
1. Aumentos (reducciones) de capital.	83.906	-	-	-	-	-	-	-	-	-	83.906
2. Operaciones con socios o propietarios.....	-	-	-	-	-	-	-	-	-	-11.085	-11.085
III. Otras variaciones del patrimonio neto.....	-	271.180	-	-	-500.134	-	-	-192.353	-29.251	-3.615	-454.173
<b>SALDO, FINAL DEL AÑO.....</b>	<b>5.223.294</b>	<b>-913.759</b>	-	-	<b>-84.419</b>	-	-	<b>210.854</b>	<b>289.745</b>	<b>401.524</b>	<b>5.127.239</b>

## IV.3.134. Estado de flujos de efectivo consolidado

Miles de euros

Concepto	2012	2011
<b>Resultado del ejercicio antes de impuestos.....</b>	<b>61.109</b>	<b>-16.245</b>
<b>Ajustes del resultado.....</b>	<b>-230.001</b>	<b>307.487</b>
a) Amortización del inmovilizado.....	199.291	101.817
b) Correcciones valorativas por deterioro.....	-230.548	91.793
c) Variación de provisiones.....	256.644	63.375
d) Imputación de subvenciones.....	-35.159	-3.667
e) Resultados por bajas y enajenaciones del inmovilizado.....	8.612	17.567
f) Resultados por bajas y enajenaciones de instrumentos financieros.....	-7.829	-2.398
g) Ingresos financieros.....	-202.784	-237.210
h) Gastos financieros.....	165.403	148.234
i) Diferencias de cambio.....	-2.849	-584
j) Variación de valor razonable en instrumentos financieros.....	-	-1.800
k) Otros ingresos y gastos.....	-186.871	301.042
l) Participación en beneficios (pérdidas) de sociedades puestas en equivalencia neto de dividendos.....	-193.911	-170.682
<b>Cambios en el capital corriente.....</b>	<b>-30.381</b>	<b>-886.486</b>
a) Existencias.....	-1.427	58.698
b) Deudores y otras cuentas a cobrar.....	317.193	-621.497
c) Otros activos corrientes.....	468	6.806
d) Acreedores y otras cuentas a pagar.....	-270.693	-198.733
e) Otros pasivos corrientes.....	-12.521	-4.892
f) Otros activos y pasivos no corrientes.....	-63.401	-126.868
<b>Otros flujos de efectivo de las actividades de explotación.....</b>	<b>4.638</b>	<b>-57.864</b>
a) Pagos de intereses.....	-24.614	-22.162
b) Cobros de dividendos.....	117.518	105.360
c) Cobros de intereses.....	60.103	66.235
d) Cobros (pagos) por impuesto sobre beneficios.....	3.063	1.774
e) Otros pagos (cobros).....	-151.432	-209.071
<b>FLUJOS DE EFECTIVO DE LAS ACTIVIDADES DE EXPLOTACIÓN.....</b>	<b>-194.635</b>	<b>-653.108</b>

Concepto	2014	2013
<b>Pagos por inversiones.....</b>	<b>-344.722</b>	<b>-557.132</b>
a) Empresas del grupo, neto de efectivo en sociedades consolidadas.....	-	-
b) Empresas multigrupo, neto de efectivo en sociedades consolidadas.....	-	-
c) Empresas asociadas.....	-3.273	-341.427
d) Inmovilizado intangible.....	-23.766	-14.195
e) Inmovilizado material.....	-92.235	-75.173
f) Inversiones inmobiliarias.....	-2.180	-182
g) Otros activos financieros.....	-220.983	-126.047
h) Activos no corrientes mantenidos para venta.....	-27	-
j) Unidad de negocio.....	-	-
i) Otros activos.....	-2.258	-108
<b>Cobros por desinversiones.....</b>	<b>452.864</b>	<b>777.717</b>
a) Empresas del grupo, neto de efectivo en sociedades consolidadas.....	-	-
b) Empresas multigrupo, neto de efectivo en sociedades consolidadas.....	-	-
c) Empresas asociadas.....	1.764	509.083
d) Inmovilizado intangible.....	2	120
e) Inmovilizado material.....	2.330	2.181
f) Inversiones inmobiliarias.....	394	143
g) Otros activos financieros.....	421.037	247.169
h) Activos no corrientes mantenidos para venta.....	5.623	2.356
j) Unidad de negocio.....	-	-
i) Otros activos.....	21.714	16.665
<b>FLUJOS DE EFECTIVO DE LAS ACTIVIDADES DE INVERSIÓN.....</b>	<b>108.142</b>	<b>220.585</b>

Concepto	2014	2013
<b>Cobros y pagos por instrumentos de patrimonio.....</b>	<b>84.230</b>	<b>83.318</b>
a) Emisión de instrumentos de patrimonio.....	84.122	83.316
b) Amortización de instrumentos de patrimonio.....	-	-38
c) Adquisición de instrumentos de patrimonio propio y de la sociedad dominante.....	-	-
d) Enajenación de instrumentos de patrimonio propio y de la sociedad dominante.....	-	-
e) Adquisición de participaciones de socios externos.....	-	-
f) Venta de participaciones de socios externos.....	-	-
g) Subvenciones, donaciones y legados recibidos.....	108	40
<b>Cobros y pagos por instrumentos de pasivo financiero.....</b>	<b>177.857</b>	<b>-26.482</b>
a) Emisión.....	378.540	261.767
1. Obligaciones y otros valores negociables.....	-	-
2. Deudas con entidades de crédito.....	145.210	199.962
4. Deudas con características especiales.....	-	-
5. Otras deudas.....	233.330	61.805
b) Devolución y amortización de.....	-200.683	-288.249
1. Obligaciones y otros valores negociables.....	-	-
2. Deudas con entidades de crédito.....	-190.821	-262.322
4. Deudas con características especiales.....	-	-
5. Otras deudas.....	-9.862	-25.927
<b>Pagos por dividendos y remuneraciones de otros instrumentos de patrimonio.....</b>	<b>-14.337</b>	<b>-14.903</b>
a) Dividendos.....	-14.337	-14.903
b) Remuneración de otros instrumentos de patrimonio.....	-	-
<b>FLUJOS DE EFECTIVO DE LAS ACTIVIDADES DE FINANCIACIÓN.....</b>	<b>247.750</b>	<b>41.933</b>
<b>Efecto de las variaciones de los tipos de cambio.....</b>	<b>6</b>	<b>-1.064</b>
<b>AUMENTO/DISMINUCIÓN NETA DEL EFECTIVO O EQUIVALENTE.....</b>	<b>281.410</b>	<b>-99.691</b>
Efectivo o equivalentes al comienzo del ejercicio.....	618.173	717.864
Efectivo o equivalentes al final del ejercicio.....	899.583	618.173

Concepto	2014	2013
<b>Situación financiera</b>		
Tesorería o acid test (%): (Efectivo y otros activos líquidos equivalentes / Pasivo corriente) x 100.....	45,92	29,01
Liquidez inmediata (%): ((Activo corriente - Existencias) / Pasivo corriente) x 100.....	154,65	153,48
Solvencia técnica (%): (Activo corriente / Pasivo corriente) x 100.....	205,28	197,52
Garantía o cobertura (%): (Activo/Pasivo) x 100.....	167,95	175,44
Cobertura del inmovilizado (%): (Recursos permanentes / Activo no corriente) x 100.....	123,84	124,12
Endeudamiento (%): (Pasivo / Patrimonio neto) x 100.....	147,16	132,56
Endeudamiento a largo plazo (%): (Pasivo no corriente / Patrimonio neto) x 100.....	108,96	93,92
Endeudamiento a corto plazo (%): (Pasivo corriente / Patrimonio neto) x 100.....	38,21	38,64
<b>Estructura</b>		
Gastos financieros sobre cifra de negocios (%): (Gastos financieros / Importe neto de la cifra de negocios) x 100.....	4,58	3,54
Inmovilizaciones materiales sobre activo (%): (Inmovilizado material e inversiones inmobiliarias / Total activo) x 100.....	18,42	19,03
Fondos propios sobre pasivo y patrimonio neto (%): (Fondos propios / Total pasivo y patrimonio neto) x 100.....	33,34	34,39
<b>Rentabilidad</b>		
EBITDA sobre cifra de negocios (%): (EBITDA / Importe neto de la cifra de negocios) x 100.....	-5,27	-1,99
Rentabilidad económica (%): (Resultado antes de impuestos + Gastos financieros / Total activo) x 100.....	0,60	4,99
Rentabilidad financiera (%): (Resultado atribuido a la sdad dominante / Fondos propios) x 100.....	-2,00	11,34
<b>Productividad</b>		
Inmovilizado material por empleado (Miles de euros): Inmovilizado material e inversiones inmobiliarias / Plantilla media..	31,30	31,67
Cifra de negocios por empleado (Miles de euros): Importe neto de la cifra de negocios / Plantilla media.....	49,09	51,80
Beneficios por empleado (Miles de euros): Resultado atribuido a la sdad dominante / Plantilla media.....	-1,13	6,49
Coste medio de personal (Miles de euros): Gastos de personal / Plantilla media.....	32,61	30,68

Plantilla media por categorías profesionales	2014			2013		
	Hombres	Mujeres	Total	Hombres	Mujeres	Total
Altos directivos.....	98	15	113	93	15	108
Otros directivos, técnicos y similares.....	9.756	5.916	15.672	10.165	5.861	16.026
Administrativos y auxiliares.....	24.462	23.662	48.124	25.618	24.316	49.934
Otro personal.....	9.761	900	10.661	9.938	1.061	10.999
<b>TOTAL.....</b>	<b>44.077</b>	<b>30.493</b>	<b>74.570</b>	<b>45.814</b>	<b>31.253</b>	<b>77.067</b>

Plantilla media por tipo de contrato	2014			2013		
	Hombres	Mujeres	Total	Hombres	Mujeres	Total
Personal fijo.....	36.933	23.719	60.652	38.507	24.172	62.679
Personal no fijo.....	7.144	6.774	13.918	7.307	7.081	14.388
<b>TOTAL.....</b>	<b>44.077</b>	<b>30.493</b>	<b>74.570</b>	<b>45.814</b>	<b>31.253</b>	<b>77.067</b>

GRUPO CESCE



# GRUPO CESCE

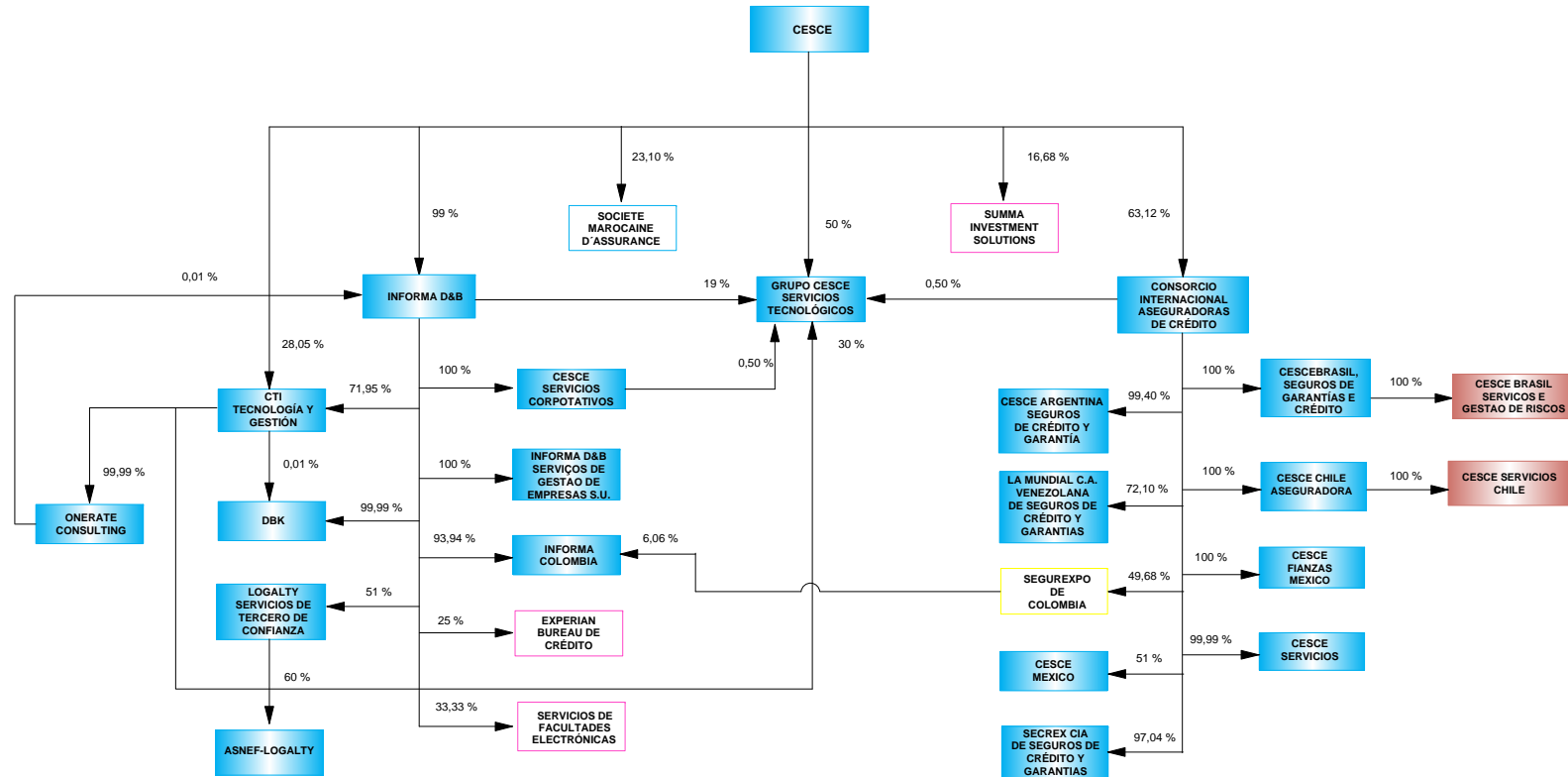

- ENTIDADES ESTATALES POR INTEGRACIÓN GLOBAL
- ENTIDADES ESTATALES POR PUESTA EN EQUIVALENCIA
- EMPRESAS PRIVADAS POR INTEGRACIÓN GLOBAL
- EMPRESAS PRIVADAS POR PUESTA EN EQUIVALENCIA
- EMPRESAS PRIVADAS EXCLUIDAS DEL PERÍMETRO DE CONSOLIDACIÓN

## Empresas incluidas en el perímetro de consolidación del Grupo CESCE ejercicio 2014

Grupo/Entidad	Participación directa	Participación indirecta	Efectivo del grupo
<b>GRUPO COMPAÑÍA ESPAÑOLA DE SEGUROS DE CRÉDITO A LA EXPORTACIÓN, S.A.</b>			
<b>INTEGRACIÓN GLOBAL</b>			
COMPAÑÍA ESPAÑOLA DE SEGUROS DE CRÉDITO A LA EXPORTACION, S.A., COMPAÑÍA DE SEGUROS Y REASEGUROS	100,00	-	100,00
ASNEF-LOGALTY, S.L.	-	60,00	30,29
CESCE ARGENTINA S.A. SEGUROS DE CRÉDITO Y GARANTÍAS (1)	-	99,40	62,74
CESCE CHILE ASEGURADORA, S.A. (1)	-	100,00	63,12
CESCE FIANZAS MEXICO, S.A. DE C.V. (1)	-	100,00	63,12
CESCE MEXICO, S.A. DE C.V. (1)	-	51,00	32,19
CESCE SERVICIOS CORPORATIVOS, S.L.	-	100,00	99,00
CESCE SERVICIOS, S.A. DE C.V.(1)	-	99,99	63,11
CESCEBRASIL SEGUROS DE GARANTÍAS E CRÉDITO, S.A.(1)	-	100,00	63,12
CONSORCIO INTERNACIONAL DE ASEGURADORAS DE CRÉDITO, S.A. (1)	63,12	-	63,12
CTI TECNOLOGÍA Y GESTIÓN, S.A.(2)	28,05	71,95	100,00
DBK,S.A. (2)	-	100,00	98,99
GRUPO CESCE SERVICIOS TECNOLÓGICOS AIE	50,00	50,00	99,80
INFORMA COLOMBIA, S.A.	-	93,94	93,00
INFORMA D&B (SERVIÇOS DE GESTÃO DE EMPRESAS), SOCIEDADE UNIPESSOAL, LDA	-	100,00	99,00
INFORMA, D_ B, S.A. (2)	99,00	-	99,00
LA MUNDIAL, C.A. VENEZOLANA DE SEGUROS DE CRÉDITO Y GARANTÍAS, S.A. (1)	-	72,10	45,51
LOGALTY SERVICIOS DE TERCERO DE CONFIANZA, S.L. (2)	-	51,00	50,49

Grupo/Entidad	Participación directa	Participación indirecta	Efectivo del grupo
ONERATE CONSULTING, S.L.	-	100,00	100,00
SECREX, COMPAÑÍA DE SEGUROS DE CRÉDITO Y GARANTÍAS, S.A. (1)	-	97,04	61,25
SEGUREXPO DE COLOMBIA, S.A. (***)(1)	-	49,68	31,36
<b>PUESTA EN EQUIVALENCIA</b>			
CESCE SERVICIOS CHILE, S.A. (1)	-	100,00	63,12
CESCEBRASIL SERVICOS E GESTAO DE RISCOS, LTDA (1)	-	100,00	63,12
EXPERIAN BUREAU DE CRÉDITO, S.A.(***) (2)	-	25,00	24,75
SERVICIOS DE FACULTADES ELECTRÓNICAS S.L(***) (2)	-	33,33	33,00
SUMMA INVESTMENT SOLUTIONS, S.A.(***)	16,68	-	16,68

(1) Constituye a su vez el subgrupo CONSORCIO INTERNACIONAL DE ASEGURADORAS DE CRÉDITO

(2) Constituyen a su vez el subgrupo INFORMA, D & B

(\*\*\*) Sociedad privada

## Empresas incluidas en el perímetro de consolidación del Grupo CESCE ejercicio 2013

Grupo/Entidad	Participación directa	Participación indirecta	Efectivo del grupo
<b>GRUPO COMPAÑÍA ESPAÑOLA DE SEGUROS DE CRÉDITO A LA EXPORTACIÓN, S.A.</b>			
<b>INTEGRACIÓN GLOBAL</b>			
COMPAÑÍA ESPAÑOLA DE SEGUROS DE CRÉDITO A LA EXPORTACION, S.A., COMPAÑÍA DE SEGUROS Y REASEGUROS	100,00	-	100,00
ASNEF-LOGALTY, S.L.	-	60,00	30,29
CESCE ARGENTINA S.A. SEGUROS DE CRÉDITO Y GARANTÍAS (1)	-	99,68	61,57
CESCE CHILE ASEGURADORA, S.A. (1)	-	100,00	61,77
CESCE FIANZAS MEXICO, S.A. DE C.V. (1)	-	100,00	61,77
CESCE MEXICO, S.A. DE C.V. (1)	-	51,00	31,50
CESCE SERVICIOS CORPORATIVOS, S.L.	-	100,00	99,00
CESCE SERVICIOS, S.A. DE C.V.(1)	-	99,99	61,76
CESCEBRASIL SEGUROS DE GARANTÍAS E CRÉDITO, S.A.(1)	-	100,00	61,77
CONSORCIO INTERNACIONAL DE ASEGURADORAS DE CRÉDITO, S.A. (1)	61,77	-	61,77
CTI TECNOLOGÍA Y GESTIÓN, S.A.(2)	49,16	50,84	99,49
DBK,S.A. (2)	-	100,00	98,99
GRUPO CESCE SERVICIOS TECNOLÓGICOS AIE	50,00	50,00	99,65
INFORMA COLOMBIA, S.A.	-	93,94	93,00
INFORMA D&B (SERVIÇOS DE GESTÃO DE EMPRESAS), SOCIEDADE UNIPESSOAL, LDA	-	100,00	99,00
INFORMA, D_ B, S.A. (2)	99,00	-	99,00
LA MUNDIAL, C.A. VENEZOLANA DE SEGUROS DE CRÉDITO Y GARANTÍAS, S.A. (1)	-	72,10	44,54
LOGALTY SERVICIOS DE TERCERO DE CONFIANZA, S.L. (2)	-	51,00	50,49

Grupo/Entidad	Participación directa	Participación indirecta	Efectivo del grupo
SECREX, COMPAÑÍA DE SEGUROS DE CRÉDITO Y GARANTÍAS, S.A. (1)	-	97,04	59,94
SEGUREXPO DE COLOMBIA, S.A. (***)(1)	-	49,68	30,69
<b>PUESTA EN EQUIVALENCIA</b>			
CESCE SERVICIOS CHILE, S.A. (1)	-	100,00	61,77
CESCEBRASIL SERVICOS E GESTAO DE RISCOS, LTDA (1)	-	100,00	61,77
EXPERIAN BUREAU DE CRÉDITO, S.A.(**)(2)	-	25,00	24,75
SERVICIOS DE FACULTADES ELECTRÓNICAS S.L(**)(2)	-	33,33	33,00
SUMMA INVESTMENT SOLUTIONS, S.A.(**)	17,50	-	17,50

(1) Constituye a su vez el subgrupo CONSORCIO INTERNACIONAL DE ASEGURADORAS DE CRÉDITO

(2) Constituyen a su vez el subgrupo INFORMA, D & B

(\*\*) Sociedad privada

## Empresas excluidas del perímetro de consolidación ejercicio 2014 y 2013

Grupo/Entidad	Participación directa	Participación indirecta	Efectivo del grupo
<b>GRUPO COMPAÑÍA ESPAÑOLA DE CRÉDITO A LA EXPORTACIÓN</b>			
SOCIETE MAROCAINE D'ASSURANCE A L'EXPORTATION, S.A.(***)	23,10	-	23,10

(\*\*\*) Sociedad privada

ACTIVO	2014		2013		Variación	
	Miles de euros	Porcentaje	Miles de euros	Porcentaje	Absoluta	Porcentual
Efectivo y otros activos líquidos equivalentes.....	94.282	10,91	120.501	13,97	-26.219	-21,76
Activos financieros mantenidos para negociar.....	-	-	-	-	-	-
Otros activos financieros a VR con cambios en PyG.....	-	-	-	-	-	-
Activos financieros disponibles para la venta.....	318.295	36,83	342.298	39,70	-24.003	-7,01
Préstamos y partidas a cobrar.....	267.938	31,01	220.773	25,59	47.165	21,36
Inversiones mantenidas hasta el vencimiento.....	-	-	-	-	-	-
Derivados de cobertura.....	-	-	-	-	-	-
Participación del reaseguro en las provisiones técnicas.....	82.756	9,58	73.011	8,46	9.745	13,35
Inmovilizado material e inversiones inmobiliarias.....	29.408	3,40	30.361	3,52	-953	-3,14
Inmovilizado intangible.....	35.583	4,12	33.750	3,91	1.833	5,43
Participaciones en sociedades puestas en equivalencia.....	4.063	0,47	4.078	0,47	-15	-0,37
Activos fiscales.....	9.720	1,12	11.056	1,28	-1.336	-12,08
Otros activos.....	22.111	2,56	26.761	3,10	-4.650	-17,38
Activos mantenidos para venta.....	-	-	-	-	-	-
<b>TOTAL ACTIVO.....</b>	<b>864.156</b>	<b>100,00</b>	<b>862.589</b>	<b>100,00</b>	<b>1.567</b>	<b>0,18</b>

PATRIMONIO NETO Y PASIVO	2014		2013		Variación	
	Miles de euros	Pocentaje	Miles de euros	Pocentaje	Absoluta	Porcentual
<b>A) PASIVO.....</b>	<b>427.484</b>	<b>49,47</b>	<b>459.537</b>	<b>-11,25</b>	<b>-32.053</b>	<b>-6,98</b>
Pasivos financieros mantenidos para negociar.....	-	-	-	-	-	-
Otros pasivos financieros a VR con cambios en PyG.....	-	-	-	-	-	-
Débitos y partidas a pagar.....	154.246	17,85	170.331	-44,77	-16.085	-9,44
Derivados de cobertura.....	-	-	-	-	-	-
Provisiones técnicas.....	201.304	23,29	213.665	24,77	-12.361	-5,79
Provisión para primas no consumidas.....	55.781	6,45	69.292	8,03	-13.511	-19,50
Provisión para riesgos en curso.....	196	0,02	127	0,01	69	54,33
Provisión de seguros de vida.....	-	-	-	-	-	-
Provisión para prestaciones.....	104.367	12,08	98.832	11,46	5.535	5,60
Provisión para participación en beneficios y para extornos.....	12	-	103	0,01	-91	-88,35
Otras provisiones técnicas.....	40.948	4,74	45.311	5,25	-4.363	-9,63
Provisiones no técnicas.....	1.835	0,21	1.942	0,23	-107	-5,51
Pasivos fiscales.....	55.440	6,42	56.780	6,58	-1.340	-2,36
Resto de pasivos.....	14.659	1,70	16.819	1,95	-2.160	-12,84
Pasivos vinculados con activos mantenidos para la venta.....	-	-	-	-	-	-
<b>B) PATRIMONIO NETO.....</b>	<b>436.672</b>	<b>-15,10</b>	<b>403.052</b>	<b>46,73</b>	<b>33.620</b>	<b>8,34</b>
<b>Fondos propios.....</b>	<b>365.904</b>	<b>42,34</b>	<b>342.879</b>	<b>39,75</b>	<b>23.025</b>	<b>6,72</b>
Capital o fondo mutual.....	9.200	1,06	9.200	1,07	-	-
Prima de emisión, acciones propias y rdos de ej. anteriores.....	-	-	-	-	-	-
Reservas.....	325.542	37,67	309.644	35,90	15.898	5,13
Otras aportaciones de socios y mutualistas.....	-	-	-	-	-	-
Resultado del ejercicio atribuido a la sociedad dominante.....	50.015	5,79	24.234	2,81	25.781	106,38
(Dividendo a cuenta y reserva de estabilización a cuenta).....	-18.853	-2,18	-199	-0,02	-18.654	9.373,87
Otros instrumentos de patrimonio neto.....	-	-	-	-	-	-
Ajustes por cambios de valor.....	46.756	5,41	36.997	4,29	9.759	26,38
Subvenciones, donaciones y legados recibidos.....	-	-	-	-	-	-
Socios externos.....	24.012	2,78	23.176	2,69	836	3,61
<b>TOTAL PASIVO Y PATRIMONIO NETO.....</b>	<b>864.156</b>	<b>100,00</b>	<b>862.589</b>	<b>100,00</b>	<b>33.620</b>	<b>8,34</b>

Concepto	2014		2013		Variación	
	Miles de euros	Porcentaje	Miles de euros	Porcentaje	Absoluta	Porcentual
<b>CUENTA TÉCNICA-SEGURO NO VIDA</b>						
<b>Primas imputadas al ejercicio, netas de reaseguro.....</b>	<b>117.804</b>	<b>100,00</b>	<b>132.203</b>	<b>100,00</b>	<b>-14.399</b>	<b>-10,89</b>
Primas devengadas.....	193.232	33,68	217.005	210,48	-23.773	-10,96
Primas del reaseguro cedido.....	-80.018	-67,92	-90.103	-68,15	10.085	11,19
Variación de la provisión para primas no consumidas y para riesgos en curso.....	12.489	10,60	13.619	10,30	-1.130	-8,30
Variación de la provisión para primas no consumidas, reaseguro cedido.....	-7.899	-6,70	-8.318	-6,29	419	5,04
<b>Ingresos del inmovilizado material y de las inversiones.....</b>	<b>17.095</b>	<b>14,51</b>	<b>20.893</b>	<b>15,80</b>	<b>-3.798</b>	<b>-18,18</b>
<b>Otros ingresos técnicos.....</b>	<b>31.453</b>	<b>26,70</b>	<b>16.637</b>	<b>12,58</b>	<b>14.816</b>	<b>89,06</b>
<b>Siniestralidad del ejercicio, neta de reaseguro.....</b>	<b>-53.165</b>	<b>-45,13</b>	<b>-90.487</b>	<b>-68,44</b>	<b>37.322</b>	<b>41,25</b>
Prestaciones y gastos pagados.....	-55.845	-47,40	-86.002	-65,05	30.157	35,07
Variación de la provisión para prestaciones.....	14.291	12,13	6.039	4,57	8.252	136,65
Gastos imputables a prestaciones.....	-11.611	-9,85	-10.524	-7,96	-1.087	-10,33
<b>Variación de otras provisiones técnicas, netas de reaseguro.....</b>	<b>-</b>	<b>-</b>	<b>-</b>	<b>-</b>	<b>-</b>	<b>-</b>
<b>Participación en beneficios y extornos.....</b>	<b>-</b>	<b>-</b>	<b>-58</b>	<b>-0,04</b>	<b>58</b>	<b>100,00</b>
<b>Gastos de explotación netos.....</b>	<b>-41.817</b>	<b>-35,49</b>	<b>-54.255</b>	<b>-41,03</b>	<b>12.438</b>	<b>22,93</b>
<b>Otros gastos técnicos.....</b>	<b>-218</b>	<b>-0,18</b>	<b>-652</b>	<b>-0,49</b>	<b>434</b>	<b>66,56</b>
<b>Gastos del inmovilizado material y de las inversiones.....</b>	<b>-9.551</b>	<b>-8,10</b>	<b>-5.826</b>	<b>-4,40</b>	<b>-3.725</b>	<b>-63,94</b>
<b>Subtotal (Resultado de la Cuenta Técnica del Seguro No Vida).....</b>	<b>61.601</b>	<b>52,29</b>	<b>18.455</b>	<b>13,96</b>	<b>43.146</b>	<b>233,79</b>
<b>CUENTA NO TÉCNICA</b>						
<b>Ingresos del inmovilizado material y de las inversiones.....</b>	<b>27.267</b>	<b>23,15</b>	<b>18.182</b>	<b>13,75</b>	<b>9.085</b>	<b>49,97</b>
<b>Gastos del inmovilizado material y de las inversiones.....</b>	<b>-26.206</b>	<b>-22,24</b>	<b>-17.169</b>	<b>-12,98</b>	<b>-9.037</b>	<b>-52,64</b>
<b>Otros ingresos.....</b>	<b>80.044</b>	<b>67,95</b>	<b>94.805</b>	<b>71,71</b>	<b>-14.761</b>	<b>-15,57</b>
<b>Otros gastos.....</b>	<b>-77.230</b>	<b>-65,55</b>	<b>-77.343</b>	<b>-58,50</b>	<b>113</b>	<b>0,15</b>
<b>Subtotal. (Resultado de la Cuenta No Técnica).....</b>	<b>3.875</b>	<b>3,29</b>	<b>18.475</b>	<b>13,97</b>	<b>-14.600</b>	<b>-79,03</b>
<b>Resultado antes de impuestos.....</b>	<b>65.476</b>	<b>55,58</b>	<b>36.930</b>	<b>27,93</b>	<b>28.546</b>	<b>77,30</b>
<b>Impuesto sobre beneficios.....</b>	<b>-17.104</b>	<b>-14,51</b>	<b>-15.046</b>	<b>-11,38</b>	<b>-2.058</b>	<b>-13,68</b>
<b>Resultado procedente de operaciones continuadas.....</b>	<b>48.372</b>	<b>41,06</b>	<b>21.884</b>	<b>16,55</b>	<b>26.488</b>	<b>121,04</b>
<b>Resultado procedente de operaciones interrumpidas neto de impuestos.....</b>	<b>-</b>	<b>-</b>	<b>-</b>	<b>-</b>	<b>-</b>	<b>-</b>
<b>Resultado del ejercicio.....</b>	<b>48.372</b>	<b>41,06</b>	<b>21.884</b>	<b>16,55</b>	<b>26.488</b>	<b>121,04</b>
Resultado atribuido a la sociedad dominante.....	50.015	42,46	24.234	18,33	25.781	106,38
Resultado atribuido a socios externos.....	-1.643	-1,39	-2.350	-1,77	707	30,09



Concepto	2014	2013
<b>I) RESULTADO CONSOLIDADO DEL EJERCICIO.....</b>	<b>48.372</b>	<b>21.884</b>
<b>II) OTROS INGRESOS Y GASTOS CONSOLIDADOS RECONOCIDOS.....</b>	<b>11.353</b>	<b>6.430</b>
<b>II.1. Activos financieros disponibles para la venta.....</b>	<b>15.261</b>	<b>12.251</b>
Ganancias y pérdidas por valoración.....	15.261	12.251
Importes transferidos a la cuenta de pérdidas y ganancias.....	-	-
Otras reclasificaciones.....	-	-
<b>II.2. Coberturas de los flujos de efectivo.....</b>	<b>-</b>	<b>-</b>
Ganancias y pérdidas por valoración.....	-	-
Importes transferidos a la cuenta de pérdidas y ganancias.....	-	-
Importes transferidos al valor inicial de las partidas cubiertas.....	-	-
Otras reclasificaciones.....	-	-
<b>II.3. Cobertura de inversiones netas en negocios en el extranjero.....</b>	<b>-</b>	<b>-</b>
Ganancias y pérdidas por valoración.....	-	-
Importes transferidos a la cuenta de pérdidas y ganancias.....	-	-
Otras reclasificaciones.....	-	-
<b>II.4. Diferencias de cambio y conversión.....</b>	<b>-502</b>	<b>-3.892</b>
Ganancias y pérdidas por valoración.....	-502	-3.892
Importes transferidos a la cuenta de pérdidas y ganancias.....	-	-
Otras reclasificaciones.....	-	-
<b>II.5. Corrección de asimetrías contables.....</b>	<b>-</b>	<b>-</b>
Ganancias y pérdidas por valoración.....	-	-
Importes transferidos a la cuenta de pérdidas y ganancias.....	-	-
Otras reclasificaciones.....	-	-
<b>II.6. Activos mantenidos para la venta.....</b>	<b>-</b>	<b>-</b>
Ganancias y pérdidas por valoración.....	-	-
Importes transferidos a la cuenta de pérdidas y ganancias.....	-	-
Otras reclasificaciones.....	-	-
<b>II.7. Ganancias / (pérdidas) actuariales por retribuciones a largo plazo al personal.....</b>	<b>-</b>	<b>-</b>
<b>II.8. Entidades valoradas por puesta en equivalencia.....</b>	<b>-</b>	<b>-</b>
Ganancias y pérdidas por valoración.....	-	-
Importes transferidos a la cuenta de pérdidas y ganancias.....	-	-
Otras reclasificaciones.....	-	-
<b>II.8. Otros ingresos y gastos reconocidos.....</b>	<b>-</b>	<b>-</b>
<b>II.9. Impuesto sobre beneficios.....</b>	<b>-3.406</b>	<b>-1.929</b>
<b>III) TOTAL DE INGRESOS Y GASTOS RECONOCIDOS.....</b>	<b>59.725</b>	<b>28.314</b>
<b>III.1. Atribuidos a la entidad dominante.....</b>	<b>59.774</b>	<b>33.116</b>
<b>III.2. Atribuidos a socios externos.....</b>	<b>-49</b>	<b>-4.802</b>

## IV.3.140. Estado total de cambios en el patrimonio neto consolidado

GRUPO CESCE

Miles de Euros

Concepto	Capital o fondo mutual	P. emisión, reservas y rdos. ej. anteriores	Acciones propias y de la sociedad dominante	Otras aportaciones de socios o mutualistas	Rdo. ejercicio atribuido a la sociedad dominante	(Dividendo a cuenta)	Ajustes por cambios de valor	Subvenciones, donaciones y legados recibidos	Socios externos	Total cambios patrimonio neto
<b>SALDO AJUSTADO, INICIO DEL AÑO 2010.....</b>	<b>9.200</b>	<b>309.644</b>	-	-	<b>24.234</b>	<b>-199</b>	<b>36.997</b>	-	<b>23.176</b>	<b>403.052</b>
I. Total ingresos y gastos consolidados reconocidos.....	-	-	-	-	50.015	-	9.759	-	-49	59.725
II. Operaciones con socios o mutualistas..	-	-26.988	-	-	-	-	-	-	-	-26.988
1. Aumentos (reducciones) de capital o fondo mutual.....	-	-	-	-	-	-	-	-	-	-
2. Conversión de pasivos financieros en patrimonio neto.....	-	-	-	-	-	-	-	-	-	-
3. Distribución de dividendos o derramas activas.....	-	-27.034	-	-	-	-	-	-	-	-27.034
4. Operaciones con acciones o participaciones propias y de la sociedad dominante (netas).....	-	-	-	-	-	-	-	-	-	-
5. Incremento (reducción) de patrimonio neto resultante de una combinación de negocios.....	-	-	-	-	-	-	-	-	-	-
6. Adquisiciones (ventas) de participaciones de socios externos.....	-	-	-	-	-	-	-	-	-	-
7. Otras operaciones con socios o mutualistas.....	-	46	-	-	-	-	-	-	-	46
III. Otras variaciones del patrimonio neto..	-	42.886	-	-	-24.234	-18.654	-	-	885	883
<b>SALDO, FINAL DEL AÑO 2010.....</b>	<b>9.200</b>	<b>325.542</b>	-	-	<b>50.015</b>	<b>-18.853</b>	<b>46.756</b>	-	<b>24.012</b>	<b>436.672</b>

Concepto	2014	2013
<b>Actividad aseguradora</b>		
1.- Cobros seguro directo, coaseguro y reaseguro aceptado.....	278.085	215.058
2.- Pagos seguro directo, coaseguro y reaseguro aceptado.....	-120.199	174.034
3.- Cobros reaseguro cedido.....	7.988	9.778
4.- Pagos reaseguro cedido.....	-25.446	28.620
5.- Recobro de prestaciones.....	14.803	25.093
6.- Pagos de retribuciones a mediadores.....	-19.033	16.987
7.- Otros cobros de explotación.....	202.500	266.469
8.- Otros pagos de explotación.....	-297.127	290.499
9.- Total cobros de efectivo de la actividad aseguradora.....	503.376	516.398
10.- Total pagos de efectivo de la actividad aseguradora.....	-461.805	510.140
<b>Otras actividades de explotación</b>		
1.- Cobros de actividades de gestión de fondos de pensiones.....	-	-
2.- Pagos de actividades de gestión de fondos de pensiones.....	-	-
3.- Cobros de otras actividades.....	17.447	22.440
4.- Pagos de otras actividades.....	-6.951	11.891
5.- Total cobros de efectivo de otras actividades de explotación.....	17.447	22.440
6.- Total pagos de efectivo de otras actividades de explotación.....	-6.951	11.891
7.- Cobros y pagos por impuesto sobre beneficios.....	-15.397	-11.138
<b>FLUJOS DE EFECTIVO DE LAS ACTIVIDADES DE EXPLOTACIÓN.....</b>	<b>36.670</b>	<b>5.669</b>

Concepto	2014	2013
<b>Cobros de actividades de inversión</b>		
1.- Inmovilizado material.....	526	1.925
2.- Inversiones inmobiliarias.....	1.773	2.512
3.- Activos intangibles.....	-	-
4.- Instrumentos financieros.....	104.946	114.890
5.- Participaciones en entidades del grupo, multigrupo y asociadas.....	-	-
6.- Intereses cobrados.....	10.938	14.046
7.- Dividendos cobrados.....	2.614	2.435
8.- Unidad de negocio.....	-	-
9.- Otros cobros relacionados con actividades de inversión.....	155	24
10.- Total cobros de efectivo de las actividades de inversión.....	120.952	135.832
<b>Pagos de actividades de inversión</b>		
1.- Inmovilizado material.....	-595	341
2.- Inversiones inmobiliarias.....	-17	642
3.- Activos intangibles.....	-10.790	9.716
4.- Instrumentos financieros.....	-144.900	158.299
5.- Participaciones en entidades del grupo, multigrupo y asociadas.....	-	17
6.- Unidad de negocio.....	-	-
7.- Otros pagos relacionados con actividades de inversión.....	-2.864	2.482
8.- Total pagos de efectivo de las actividades de inversión.....	-159.166	171.497
<b>FLUJOS DE EFECTIVO DE LAS ACTIVIDADES DE INVERSIÓN.....</b>	<b>-38.214</b>	<b>-35.665</b>

Concepto	2014	2013
<b>Cobros de actividades de financiación</b>		
1.- Pasivos subordinados.....	-	-
2.- Cobros por emisión de instrumentos de patrimonio y ampliación de capital.....	-	-
3.- Derramas activas y aportaciones de los socios o mutualistas.....	-	-
4.- Enajenación de valores propios y de la sociedad dominante.....	-	-
5.- Otros cobros relacionados con actividades de financiación.....	1.144	1.240
6.- Venta de participaciones a socios externos.....	-	-
7.- Total cobros de efectivo de las actividades de financiación.....	1.144	1.240
<b>Pagos de actividades de financiación</b>		
1.- Dividendos a los accionistas.....	-26.300	26.494
2.- Intereses pagados.....	-78	101
3.- Pasivos subordinados.....	-	-
4.- Pagos por devolución de aportaciones a los accionistas.....	-	-
5.- Derramas pasivas y devolución de aportaciones a los mutualistas.....	-	-
6.- Adquisición de valores propios y de la sociedad dominante.....	-	-
7.- Otros pagos relacionados con actividades de financiación.....	-1.195	689
8.- Adquisición de participaciones a socios externos.....	-	-
9.- Total pagos de efectivo de las actividades de financiación.....	-27.573	27.284
<b>FLUJOS DE EFECTIVO DE LAS ACTIVIDADES DE FINANCIACIÓN.....</b>	<b>-26.429</b>	<b>-26.044</b>
<b>Efecto de las variaciones de los tipos de cambio.....</b>	<b>1.754</b>	<b>-481</b>
<b>TOTAL AUMENTO/ DISMINUCIONES DE EFECTIVO Y EQUIVALENTES.....</b>	<b>-26.219</b>	<b>-56.521</b>
<b>Efectivo y equivalentes al inicio del periodo.....</b>	<b>120.501</b>	<b>177.022</b>
<b>Efectivo y equivalentes al final del periodo.....</b>	<b>94.282</b>	<b>120.501</b>



Plantilla media por categorías profesionales	2014			2013		
	Hombres	Mujeres	Total	Hombres	Mujeres	Total
Altos directivos.....	7	3	10	7	3	10
Otros directivos, técnicos y similares.....	154	160	314	160	155	315
Administrativos y auxiliares.....	26	111	137	26	120	146
Otro personal.....	2	-	2	4	-	4
<b>TOTAL.....</b>	<b>189</b>	<b>274</b>	<b>463</b>	<b>197</b>	<b>278</b>	<b>475</b>

Plantilla media por tipo de contrato	2014			2013		
	Hombres	Mujeres	Total	Hombres	Mujeres	Total
Personal fijo.....	182	272	454	190	275	465
Personal no fijo.....	7	2	9	7	3	10
<b>TOTAL.....</b>	<b>189</b>	<b>274</b>	<b>463</b>	<b>197</b>	<b>278</b>	<b>475</b>

GRUPO ICO

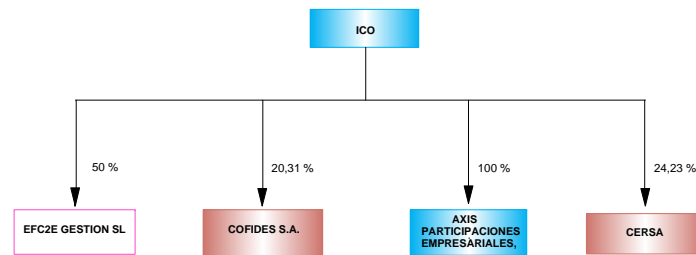
**GRUPO INSTITUTO DE CRÉDITO OFICIAL**



-  ENTIDADES ESTATALES POR INTEGRACIÓN GLOBAL
-  ENTIDADES ESTATALES POR EL MÉTODO DE LA PARTICIPACIÓN
-  ENTIDADES PRIVADAS POR EL MÉTODO DE LA PARTICIPACIÓN



## Empresas incluidas en el perímetro de consolidación 2014

Grupo/Entidad	Participación directa	Participación indirecta	Efectivo del grupo
<b>GRUPO INSTITUTO DE CRÉDITO OFICIAL</b>			
<b>INTEGRACIÓN GLOBAL</b>			
INSTITUTO DE CREDITO OFICIAL	100,00	-	100,00
AXIS PARTICIPACIONES EMPRESARIALES, SGEGR, S.A.	100,00	-	100,00
<b>MÉTODO DE LA PARTICIPACIÓN</b>			
COMPañIA ESPAÑOLA DE REAFIANZAMIENTO, S.A.	24,23	-	24,23
COMPañIA ESPAÑOLA DE FINANCIACION DEL DESARROLLO COFIDES, S.A.	20,31	-	20,31
EFC2E GESTIÓN S.L.(***)	50,00	-	50,00

(\*\*\*) Sociedad privada

## Empresas incluidas en el perímetro de consolidación 2013

Grupo/Entidad	Participación directa	Participación indirecta	Efectivo del grupo
<b>GRUPO INSTITUTO DE CRÉDITO OFICIAL</b>			
<b>INTEGRACIÓN GLOBAL</b>			
INSTITUTO DE CREDITO OFICIAL	100,00	-	100,00
AXIS PARTICIPACIONES EMPRESARIALES, SGEGR, S.A.	100,00	-	100,00
<b>MÉTODO DE LA PARTICIPACIÓN</b>			
COMPAÑIA ESPAÑOLA DE REAFIANZAMIENTO, S.A.	24,23	-	24,23
COMPAÑIA ESPAÑOLA DE FINANCIACION DEL DESARROLLO COFIDES, S.A.	20,31	-	20,31
EFC2E GESTIÓN S.L.(***)	50,00	-	50,00

(\*\*\*) Sociedad privada

ACTIVO	2014		2013		Variación	
	Miles de euros	Porcentaje	Miles de euros	Porcentaje	Absoluta	Porcentual
Caja y Depósitos en bancos centrales.....	21.786	0,03	17.726	0,02	4.060	22,90
Cartera de negociación.....	309.550	0,37	400.771	0,39	-91.221	-22,76
Otros activos financieros a valor razonable con cambios en pérdidas y ganancias.....	912.678	1,09	-	-	912.678	-
Activos financieros disponibles para la venta.....	-	-	1.104.887	1,08	-1.104.887	-100,00
Inversiones crediticias.....	66.441.205	79,09	78.102.444	76,40	-11.661.239	-14,93
Cartera de inversión al vencimiento.....	13.948.582	16,60	20.660.688	20,21	-6.712.106	-32,49
Ajustes a activos financieros por macro-coberturas.....	-	-	-	-	-	-
Derivados de cobertura.....	1.951.138	2,32	1.509.208	1,48	441.930	29,28
Activos no corrientes en venta.....	-	-	-	-	-	-
Participaciones.....	54.275	0,06	53.334	0,05	941	1,76
Contratos de seguros vinculados a pensiones.....	-	-	-	-	-	-
Activos por reaseguros.....	-	-	-	-	-	-
Activo material.....	85.528	0,10	97.443	0,10	-11.915	-12,23
Activo intangible.....	8.507	0,01	6.954	0,01	1.553	22,33
Activos fiscales.....	265.661	0,32	253.034	0,25	12.627	4,99
Resto de activos.....	10.153	0,01	13.773	0,01	-3.620	-26,28
<b>TOTAL ACTIVO.....</b>	<b>84.009.063</b>	<b>100,00</b>	<b>102.220.262</b>	<b>100,00</b>	<b>-18.211.199</b>	<b>-17,82</b>

PASIVO Y PATRIMONIO NETO	2014		2013		Variación	
	Miles de euros	Porcentaje	Miles de euros	Porcentaje	Absoluta	Porcentual
Cartera de negociación.....	289.999	0,35	398.114	0,39	-108.115	-27,16
Otros pasivos financieros a valor razonable con cambios en pérdidas y ganancias.....	-	-	-	-	-	-
Pasivos financieros a coste amortizado.....	78.065.372	92,92	96.660.140	94,56	-18.594.768	-19,24
Ajustes a pasivos financieros por macro-coberturas.....	-	-	-	-	-	-
Derivados de cobertura.....	351.153	0,42	354.234	0,35	-3.081	-0,87
Pasivos asociados con activos no corrientes en venta.....	-	-	-	-	-	-
Pasivos por contratos de seguros.....	-	-	-	-	-	-
Provisiones.....	327.289	0,39	284.846	0,28	42.443	14,90
Pasivos fiscales.....	21.782	0,03	25.994	0,03	-4.212	-16,20
Fondo de la obra social (solo cajas de ahorro y cooperativas de crédito).....	-	-	-	-	-	-
Resto de pasivos.....	26.792	0,03	5.458	0,01	21.334	390,88
Capital reembolsable a la vista.....	-	-	-	-	-	-
<b>TOTAL PASIVO.....</b>	<b>79.082.387</b>	<b>-12,82</b>	<b>97.728.786</b>	<b>-9,70</b>	<b>-18.646.399</b>	<b>-19,08</b>
<b>FONDOS PROPIOS.....</b>	<b>4.939.822</b>	<b>5,88</b>	<b>4.545.896</b>	<b>4,45</b>	<b>393.926</b>	<b>8,67</b>
Capital/Fondo de dotación.....	3.960.893	4,71	3.609.855	3,53	351.038	9,72
Prima de emisión.....	-	-	-	-	-	-
Reservas.....	898.190	1,07	857.001	0,84	41.189	4,81
Reservas (pérdidas) acumuladas.....	888.037	1,06	848.966	0,83	39.071	4,60
Reservas (pérdidas) de entidades valoradas por el método de la participación.....	10.153	0,01	8.035	0,01	2.118	26,36
Otros instrumentos de capital.....	-	-	-	-	-	-
Menos: Valores propios.....	-	-	-	-	-	-
Resultado del ejercicio atribuido a la entidad dominante.....	80.739	0,10	79.040	0,08	1.699	2,15
Menos: Dividendos y retribuciones.....	-	-	-	-	-	-
<b>AJUSTES POR VALORACIÓN.....</b>	<b>-13.146</b>	<b>-0,01</b>	<b>-54.420</b>	<b>-0,05</b>	<b>41.274</b>	<b>-75,84</b>
<b>INTERESES MINORITARIOS.....</b>	<b>-</b>	<b>-</b>	<b>-</b>	<b>-</b>	<b>-</b>	<b>-</b>
<b>TOTAL PATRIMONIO NETO.....</b>	<b>4.926.676</b>	<b>5,86</b>	<b>4.491.476</b>	<b>4,39</b>	<b>435.200</b>	<b>9,69</b>
<b>TOTAL PASIVO Y PATRIMONIO NETO.....</b>	<b>84.009.063</b>	<b>100,00</b>	<b>102.220.262</b>	<b>100,00</b>	<b>-18.211.199</b>	<b>-17,82</b>

Concepto	2014		2013		Variación	
	Miles de euros	Porcentaje	Miles de euros	Porcentaje	Absoluta	Porcentual
Intereses y rendimientos asimilados.....	2.389.876	100,00	2.945.741	100,00	-555.865	-18,87
Intereses y cargas asimiladas.....	-1.811.004	52,59	-2.218.273	53,37	407.269	18,36
<b>A) MARGEN DE INTERESES.....</b>	<b>578.872</b>	<b>24,22</b>	<b>727.468</b>	<b>24,70</b>	<b>-148.596</b>	<b>-20,43</b>
Rendimiento de instrumentos de capital.....	568	0,02	2.761	0,09	-2.193	-79,43
Resultado de entidades valoradas por el método de la participación.....	1.616	0,07	2.793	0,09	-1.177	-42,14
Comisiones percibidas.....	36.211	1,52	91.073	3,09	-54.862	-60,24
Comisiones pagadas.....	-26.384	-1,10	-24.168	-0,82	-2.216	-9,17
Resultado de operaciones financieras (neto).....	-36.740	-1,53	25.214	0,86	-61.954	-245,71
Diferencias de cambio (neto).....	6.171	0,26	-1.186	-0,04	7.357	620,32
Otros productos de explotación.....	2.399	0,10	2.460	0,08	-61	-2,48
Otras cargas de explotación.....	-	-	-20	-	20	100,00
<b>B) MARGEN BRUTO.....</b>	<b>562.713</b>	<b>23,55</b>	<b>826.395</b>	<b>28,05</b>	<b>-263.682</b>	<b>-31,91</b>
Gastos de administración.....	-34.628	-1,44	-33.105	-1,12	-1.523	-4,60
Amortización.....	-4.966	-0,20	-6.017	-0,20	1.051	17,47
Dotaciones a provisiones (neto).....	-54.742	-2,29	-81.669	-2,77	26.927	3 2,97
Pérdidas por deterioro de activos financieros (neto).....	-336.446	-14,07	-583.647	-19,81	247.201	42,36
<b>C) RESULTADO DE LA ACTIVIDAD DE EXPLOTACIÓN.....</b>	<b>131.931</b>	<b>5,52</b>	<b>121.957</b>	<b>4,14</b>	<b>9.974</b>	<b>8,18</b>
Pérdidas por deterioro del resto de activos.....	-18.538	-0,77	-13.438	-0,45	-5.100	-37,95
Ganancias (pérdidas) en la baja de activos no clasificados como no corrientes en la venta.....	560	0,02	364	0,01	196	53,85
Diferencia negativa de consolidación.....	-	-	-	-	-	-
Ganancias (pérdidas) de activos no corrientes en venta no clasificados como operaciones interrumpidas.....	-	-	-	-	-	-
<b>D) RESULTADO ANTES DE IMPUESTOS.....</b>	<b>113.953</b>	<b>4,77</b>	<b>108.883</b>	<b>3,70</b>	<b>5.070</b>	<b>4,66</b>
Impuesto sobre beneficios.....	-33.214	-1,38	-29.843	-1,01	-3.371	11,30
Dotación obligatoria a obras y fondos sociales (solo Cajas de ahorros y Cooperativas de crédito).....	-	-	-	-	-	-
<b>E) RESULTADO DEL EJERCICIO PROCEDENTE DE OPERACIONES CONTINUADAS.....</b>	<b>80.739</b>	<b>3,38</b>	<b>79.040</b>	<b>2,68</b>	<b>1.699</b>	<b>2,15</b>
Resultado de operaciones interrumpidas.....	-	-	-	-	-	-
<b>F) RESULTADO DEL EJERCICIO.....</b>	<b>80.739</b>	<b>3,38</b>	<b>79.040</b>	<b>2,68</b>	<b>1.699</b>	<b>2,15</b>
Resultado atribuido a la entidad dominante.....	80.739	3,38	79.040	2,68	1.699	2,15
Resultado atribuido a intereses minoritarios.....	-	-	-	-	-	-

Concepto	2014	2013
<b>RESULTADO CONSOLIDADO DEL EJERCICIO.....</b>	<b>80.739</b>	<b>79.040</b>
<b>OTROS INGRESOS Y GASTOS RECONOCIDOS.....</b>	<b>41.274</b>	<b>-124.282</b>
<b>Activos financieros disponibles para la venta.....</b>	<b>9.830</b>	<b>-29.101</b>
Ganancias (pérdidas) por valoración.....	9.830	-29.101
Importes transferidos a la cuenta de pérdidas y ganancias.....	-	-
Otras reclasificaciones.....	-	-
<b>Coberturas de los flujos de efectivo.....</b>	<b>49.133</b>	<b>-148.444</b>
Ganancias (pérdidas) por valoración.....	49.133	-148.444
Importes transferidos a la cuenta de pérdidas y ganancias.....	-	-
Importes transferidos al valor inicial de las partidas cubiertas.....	-	-
Otras reclasificaciones.....	-	-
<b>Cobertura de inversiones netas en negocios en el extranjero.....</b>	<b>-</b>	<b>-</b>
Ganancias (pérdidas) por valoración.....	-	-
Importes transferidos a la cuenta de pérdidas y ganancias.....	-	-
Otras reclasificaciones.....	-	-
<b>Diferencias de cambio.....</b>	<b>-</b>	<b>-</b>
Ganancias (pérdidas) por valoración.....	-	-
Importes transferidos a la cuenta de pérdidas y ganancias.....	-	-
Otras reclasificaciones.....	-	-
<b>Activos no corrientes en venta.....</b>	<b>-</b>	<b>-</b>
Ganancias (pérdidas) por valoración.....	-	-
Importes transferidos a la cuenta de pérdidas y ganancias.....	-	-
Otras reclasificaciones.....	-	-
<b>Ganancias (pérdidas) actuariales en planes de pensiones.....</b>	<b>-</b>	<b>-</b>
<b>Entidades valoradas por el método de la participación.....</b>	<b>-</b>	<b>-</b>
Ganancias (pérdidas) por valoración.....	-	-
Importes transferidos a la cuenta de pérdidas y ganancias.....	-	-
Otras reclasificaciones.....	-	-
<b>Resto de ingresos y gastos reconocidos.....</b>	<b>-</b>	<b>-</b>
<b>Impuesto sobre beneficios.....</b>	<b>-17.689</b>	<b>53.263</b>
<b>TOTAL DE INGRESOS Y GASTOS RECONOCIDOS.....</b>	<b>122.013</b>	<b>-45.242</b>
Atribuidos a la entidad dominante.....	122.013	-45.242
Atribuidos a intereses minoritarios.....	-	-

Concepto	Capital	Reservas (pérdidas) acumuladas	Reservas (pérdidas) ent. valoradas met. participación	Otros instrumentos de capital	Rdo. ejercicio atribuido a la entidad dominante	Total Fondos propios	Ajustes por valoración	Intereses minoritarios	Total Patrimonio neto
<b>1. Saldo final ejercicio anterior.....</b>	<b>3.609.855</b>	<b>848.966</b>	<b>8.035</b>	-	<b>79.040</b>	<b>4.545.896</b>	<b>-54.420</b>	-	<b>4.491.476</b>
1.1 Ajustes por cambios de criterio contable.....	-	-	-	-	-	-	-	-	-
1.2 Ajustes por errores.....	-	-	-	-	-	-	-	-	-
<b>2. Saldo inicial ajustado.....</b>	<b>3.609.855</b>	<b>848.966</b>	<b>8.035</b>	-	<b>79.040</b>	<b>4.545.896</b>	<b>-54.420</b>	-	<b>4.491.476</b>
<b>3. Total ingresos y gastos reconocidos.....</b>	-	-	-	-	<b>80.739</b>	<b>80.739</b>	<b>41.274</b>	-	<b>122.013</b>
<b>4. Otras variaciones del patrimonio neto.....</b>	<b>351.038</b>	<b>39.071</b>	<b>2.118</b>	-	<b>-79.040</b>	<b>313.187</b>	-	-	<b>313.187</b>
4.1 Aumentos de capital.....	351.038	-	-	-	-	351.038	-	-	351.038
4.2 Reducciones de capital.....	-	-	-	-	-	-	-	-	-
4.3 Conversión de pasivos financieros en capital.....	-	-	-	-	-	-	-	-	-
4.4 Incrementos de otros instrumentos de capital.....	-	-	-	-	-	-	-	-	-
4.5 Reclasificación de pasivos financieros a otros instrumentos de capital.....	-	-	-	-	-	-	-	-	-
4.6 Reclasificación de otros instrumentos de capital a pasivos financieros.....	-	-	-	-	-	-	-	-	-
4.7 Distribución de dividendos.....	-	-	-	-	-	-	-	-	-
4.8 Operaciones con instrumentos de capital propios (neto).....	-	-	-	-	-	-	-	-	-
4.9 Traspasos entre partidas de patrimonio neto.....	-	39.071	2.118	-	-79.040	-37.851	-	-	-37.851
4.10 Incrementos (reducciones) por combinaciones de negocios.....	-	-	-	-	-	-	-	-	-
4.11 Dotación discrecional a obras y fondos sociales (solo Cajas de ahorros y Cooperativas de crédito).....	-	-	-	-	-	-	-	-	-
4.12 Pagos con instrumentos de capital.....	-	-	-	-	-	-	-	-	-
4.13 Resto de incrementos (reducciones) de patrimonio neto.....	-	-	-	-	-	-	-	-	-
<b>5. Saldo final ejercicio.....</b>	<b>3.960.893</b>	<b>888.037</b>	<b>10.153</b>	-	<b>80.739</b>	<b>4.939.822</b>	<b>-13.146</b>	-	<b>4.926.676</b>

Concepto	2014	2013
<b>FLUJOS DE EFECTIVO DE LAS ACTIVIDADES DE EXPLOTACIÓN.....</b>	<b>-6.642.567</b>	<b>1.395.197</b>
Resultado consolidado del ejercicio.....	80.739	79.040
Ajustes para obtener los flujos de efectivo de las actividades de explotación.....	429.360	698.780
<b>Aumento/disminución neto de los activos de explotación.....</b>	<b>11.506.360</b>	<b>14.066.949</b>
Cartera de negociación.....	91.221	154.174
Otros activos financieros a valor razonable con cambios en pérdidas y ganancias.....	-	-
Activos financieros disponibles para la venta.....	192.209	-903.254
Inversiones crediticias.....	11.661.239	13.040.010
Otros activos de explotación.....	-438.309	1.776.019
<b>Aumento/disminución neto de los pasivos de explotación.....</b>	<b>-18.642.187</b>	<b>-13.338.737</b>
Cartera de negociación.....	-108.115	-155.120
Otros pasivos financieros a valor razonable con cambios en pérdidas y ganancias.....	-	-
Pasivos financieros a coste amortizado.....	-18.594.768	-12.922.589
Otros pasivos de explotación.....	60.696	-261.028
<b>Cobros/pagos por impuesto sobre beneficios.....</b>	<b>-16.839</b>	<b>-110.835</b>
<b>FLUJOS DE EFECTIVO DE LAS ACTIVIDADES DE INVERSIÓN.....</b>	<b>6.295.589</b>	<b>-2.041.442</b>
<b>Pagos.....</b>	<b>-11.809.293</b>	<b>-14.613.550</b>
Activos materiales.....	-472	-1.295
Activos intangibles.....	-4.015	-2.521
Participaciones.....	-941	-3.772
Entidades dependientes y otras unidades de negocio.....	-	-
Activos no corrientes y pasivos asociados en venta.....	-	-
Cartera de inversión a vencimiento.....	-11.379.940	-13.784.628
Otros pagos relacionados con actividades de inversión.....	-423.925	-821.334
<b>Cobros.....</b>	<b>18.104.882</b>	<b>12.572.108</b>
Activos materiales.....	376	814
Activos intangibles.....	2.460	3.604
Participaciones.....	-	2.059
Entidades dependientes y otras unidades de negocio.....	-	-
Activos no corrientes y pasivos asociados en venta.....	-	1.353
Cartera de inversión a vencimiento.....	18.102.046	12.564.278
Otros cobros relacionados con actividades de inversión.....	-	-
<b>FLUJOS DE EFECTIVO DE LAS ACTIVIDADES DE FINANCIACIÓN.....</b>	<b>351.038</b>	<b>379.621</b>
<b>Pagos.....</b>	<b>-</b>	<b>-</b>
Dividendos.....	-	-
Pasivos subordinados.....	-	-
Amortización de instrumentos de capital propio.....	-	-
Adquisición de instrumentos de capital propio.....	-	-
Otros pagos relacionados con actividades de financiación.....	-	-
<b>Cobros.....</b>	<b>351.038</b>	<b>379.621</b>
Pasivos subordinados.....	-	-
Emisión de instrumentos de capital propio.....	-	-
Enajenación de instrumentos de capital propio.....	-	-
Otros cobros relacionados con actividades de financiación.....	351.038	379.621
<b>EFFECTO DE LAS VARIACIONES DE LOS TIPOS DE CAMBIO.....</b>	<b>-</b>	<b>-</b>
<b>AUMENTO (DISMINUCIÓN) NETO DEL EFECTIVO Y EQUIVALENTES.....</b>	<b>4.060</b>	<b>-266.624</b>
<b>EFECTIVO Y EQUIVALENTES AL INICIO DEL PERIODO.....</b>	<b>17.726</b>	<b>284.350</b>
<b>EFECTIVO Y EQUIVALENTES AL FINAL DEL PERIODO.....</b>	<b>21.786</b>	<b>17.726</b>

Plantilla media por categorías profesionales	2014			2013		
	Hombres	Mujeres	Total	Hombres	Mujeres	Total
Altos directivos.....	10	5	15	9	6	15
Otros directivos, técnicos y similares.....	115	150	265	108	140	248
Administrativos y auxiliares.....	9	50	59	9	58	61
Otro personal.....	1	-	1	1	-	1
<b>TOTAL.....</b>	<b>135</b>	<b>205</b>	<b>340</b>	<b>127</b>	<b>204</b>	<b>325</b>

Plantilla media por tipo de contrato	2014			2013		
	Hombres	Mujeres	Total	Hombres	Mujeres	Total
Personal fijo.....	126	193	319	120	187	307
Personal no fijo.....	9	12	21	7	11	18
<b>TOTAL.....</b>	<b>135</b>	<b>205</b>	<b>340</b>	<b>127</b>	<b>198</b>	<b>325</b>



## V. AUDITORÍA

Las auditorías de cuentas se enmarcan dentro del proceso de rendición de cuentas de las entidades pertenecientes al Sector Público Estatal, recogido en la Ley General Presupuestaria en los capítulos III y IV del Título V, referido a la Contabilidad del Sector Público Estatal.

La citada norma contempla que las cuentas anuales de las entidades estatales, una vez formuladas, deben ser puestas a disposición de los auditores que corresponda para la emisión del informe de auditoría. Este informe debe acompañar a las cuentas anuales aprobadas que se remitan a la IGAE para su posterior rendición al Tribunal de Cuentas.

La referencia incluye la auditoría de las cuentas individuales de las entidades y las de las cuentas consolidadas que deben formular las entidades que estén obligadas a ello.

En el procedimiento de rendición de cuentas de las entidades del sector público empresarial, la normativa establece que los cuentadantes deberán remitir sus cuentas anuales aprobadas acompañadas del informe de auditoría que corresponda, bien el establecido en los artículos 163 y 168 de la LGP, bien el impuesto por la normativa mercantil en el caso de las sociedades mercantiles estatales.

Así, de acuerdo con lo dispuesto en los artículos 163 y 168 de la LGP, la IGAE realiza anualmente la auditoría de las cuentas anuales de las siguientes entidades que aplican los principios de contabilidad recogidos en el Plan General de Contabilidad de la empresa española:

- Las entidades públicas empresariales.
- Las entidades estatales de derecho público a que se refiere el artículo 2.1 g) de la LGP.
- Los consorcios contemplados en el artículo 2.1 h) de la LGP.

- Las sociedades mercantiles estatales no sometidas a la obligación de auditarse que se hubieran incluido en el Plan Anual de Auditorías.

En este sentido, el artículo 165 de la LGP, establece la obligación de la IGAE de elaborar un Plan Anual de Auditorías, en el que se incluyan las actuaciones a realizar durante el correspondiente ejercicio.

Las entidades pertenecientes al Sector Público Empresarial son auditadas mayoritariamente por auditores privados, ya que en su mayor parte son sociedades mercantiles estatales sujetas a las disposiciones de la normativa mercantil.

La obligación de auditar las cuentas anuales viene regulada en el artículo 263 del Real Decreto Legislativo 1/2010, de 2 de julio, por el que se aprueba el texto refundido de la Ley de Sociedades de Capital. Este artículo establece:

*“Las cuentas anuales y, en su caso, el informe de gestión deberán ser revisados por auditor de cuentas.*

*Se exceptúa de esta obligación a las sociedades que durante dos ejercicios consecutivos reúnan, a la fecha de cierre de cada uno de ellos, al menos dos de las circunstancias siguientes:*

- a) Que el total de las partidas del activo no supere los dos millones ochocientos cincuenta mil euros.*
- b) Que el importe neto de su cifra anual de negocios no supere los cinco millones setecientos mil euros.*
- c) Que el número medio de trabajadores empleados durante el ejercicio no sea superior a cincuenta.*

*Las sociedades perderán esta facultad si dejan de reunir, durante dos ejercicios consecutivos, dos de las circunstancias detalladas.*

*En el primer ejercicio social desde su constitución, transformación o fusión, las sociedades quedan exceptuadas de la obligación de auditarse si reúnen, al cierre de dicho ejercicio, al menos dos de las tres circunstancias expresadas en el apartado anterior.”*

Además, estarán sometidas a auditoría las cuentas anuales de las empresas y entidades, cualquiera que sea su naturaleza jurídica y siempre que deban formular cuentas anuales,

cuando concurren algunos supuestos o circunstancias específicas como la cotización de sus títulos en cualquiera de las Bolsas Oficiales de Comercio, emisión de obligaciones en oferta pública, dedicación de manera habitual a la intermediación financiera, si superan determinados importes en ayudas o subvenciones recibidas con cargo a los presupuestos de las Administraciones Públicas o fondos de la Unión Europea, o en contratos de obras, gestión de servicios públicos, suministros, consultoría y asistencia y servicios a las Administraciones Públicas, que represente más del 50% del importe neto de su cifra anual de negocios, admisión de sus valores a negociación en un mercado regulado de cualquier Estado Miembro de la UE., las sociedades de garantía recíproca en cualquier circunstancia, y las entidades de capital riesgo, entre otras. No obstante, están en todo caso obligadas a auditoría cuando lo exijan sus estatutos, cuando se acuerde así en Asamblea General y cuando lo solicite el 5% de los socios, siempre que no hubiera transcurrido tres meses a contar desde la fecha de cierre del ejercicio.

Con la entrada en vigor de la Orden EHA/2043/2010, de 22 de julio, modificada por la Orden HAP/2161/2013, de 14 de noviembre, mencionada en varias ocasiones a lo largo de la publicación, se produjo una novedad importante en relación con las empresas estatales incluidas en el Plan de Auditoría de la IGAE. Con la puesta en funcionamiento de la aplicación CICEP.red, a partir de las cuentas del ejercicio 2010, el sistema de puesta a disposición de los auditores de las cuentas formuladas, así como la remisión del informe de auditoría a la entidad, se realiza por medios informáticos o telemáticos a través de la citada aplicación.

Se recoge en los **cuadros V.2. y V.4.**, información sobre el número de entidades cuyas cuentas anuales individuales y consolidadas, respectivamente, han sido sometidas a auditoría, sus principales magnitudes, y quien ha sido el auditor, facilitando asimismo, las cifras de las entidades cuyas cuentas no han sido objeto de auditoría. Por último, en los **cuadros V.3 y V.5.**, se ofrece, información sobre la opinión resultante de la auditoría realizada.

La relación de las entidades y grupos consolidables auditados y la opinión manifestada en el correspondiente informe de auditoría se recoge con detalle de cada empresa o grupo consolidable en los listados correspondientes (**listado V.1 a V.7**)

De los resultados de las auditorías de las cuentas anuales individuales efectuadas, podemos destacar en relación a las 199 empresas estatales tratadas, que 128 han sido

auditadas por firmas privadas, 50 han sido efectuadas por la Intervención General de la Administración del Estado, mientras que 21 no han sido auditadas, o no han presentado informes de auditoría. Respecto a las firmas privadas, el mayor número de auditorías ha sido realizado por Pricewaterhousecoopers auditores, KPMG auditores, Ernst & Young y Deloitte, en este orden.

En relación a la opinión, 155 tiene opinión favorable, un 87,08 por 100 y 23 favorable con salvedades, el 12,92 por 100, no existiendo ninguna entidad con opinión desfavorable o denegada.

El presente epígrafe facilita igualmente información sobre la auditoría de las cuentas anuales consolidadas de los 19 grupos consolidables que han remitido información, 17 no financieros más el Grupo CESCE y Grupo ICO. Han sido objeto de auditoría los 19 grupos, 3 mediante auditoría privada, mientras que 16 han sido auditados por la IGAE, resultando la opinión favorable en 11 casos y favorable con salvedades en los 8 restantes.

## V.1. Ejecución Plan de Auditorías de la IGAE cuentas anuales individuales y consolidadas

Entidad / Grupo consolidable auditado	Opinión informes definitivos
<b>ENTIDADES PÚBLICAS EMPRESARIALES</b>	
ADIF-ALTA VELOCIDAD	Opinión favorable con salvedades
ADMINISTRADOR DE INFRAESTRUCTURAS FERROVIARIAS	Opinión favorable con salvedades
GRUPO ADMINISTRADOR DE INFRAESTRUCTURAS FERROVIARIAS	Opinión favorable con salvedades
ENAIRE	Opinión favorable
GRUPO ENAIRE	Opinión favorable
CENTRO PARA EL DESARROLLO TECNOLOGICO INDUSTRIAL	Opinión favorable con salvedades
GRUPO CENTRO PARA EL DESARROLLO TECNOLOGICO INDUSTRIAL	Opinión favorable con salvedades
CONSORCIO DE COMPENSACION DE SEGUROS	Opinión favorable
ENTIDAD PÚBLICA EMPRESARIAL RED.ES	Opinión favorable
GRUPO ENTIDAD PÚBLICA EMPRESARIAL RED.ES	Opinión favorable
ENTIDAD PÚBLICA EMPRESARIAL RENFE-OPERADORA	Opinión favorable
GRUPO RENFE-OPERADORA	Opinión favorable
FABRICA NACIONAL DE MONEDA Y TIMBRE-REAL CASA DE LA MONEDA	Opinión favorable
ICEX ESPAÑA EXPORTACIÓN E INVERSIONES	Opinión favorable
GRUPO ICEX ESPAÑA EXPORTACIÓN E INVERSIONES	Opinión favorable
INSTITUTO DE CREDITO OFICIAL	Opinión favorable
GRUPO INSTITUTO DE CRÉDITO OFICIAL	Opinión favorable
INSTITUTO PARA LA DIVERSIFICACION Y AHORRO DE LA ENERGIA	Opinión favorable
S. E. P. E.S. ENTIDAD PUBLICA EMPRESARIAL DE SUELO	Opinión favorable
GRUPO ENTIDAD PÚBLICA EMPRESARIAL DEL SUELO	Opinión favorable
SOCIEDAD DE SALVAMENTO Y SEGURIDAD MARITIMA	Opinión favorable
<b>OTRAS ENTIDADES ESTATALES DE DERECHO PÚBLICO</b>	
AUTORIDAD PORTUARIA DE A CORUÑA	Opinión favorable
AUTORIDAD PORTUARIA DE ALICANTE	Opinión favorable con salvedades
AUTORIDAD PORTUARIA DE ALMERÍA	Opinión favorable
AUTORIDAD PORTUARIA DE AVILES	Opinión favorable
AUTORIDAD PORTUARIA DE BAHIA DE CADIZ	Opinión favorable
AUTORIDAD PORTUARIA DE BALEARES	Opinión favorable

Entidad / Grupo consolidable auditado	Opinión informes definitivos
AUTORIDAD PORTUARIA DE BARCELONA	Opinión favorable
GRUPO AUTORIDAD PORTUARIA DE BARCELONA	Opinión favorable
AUTORIDAD PORTUARIA DE BILBAO	Opinión favorable
AUTORIDAD PORTUARIA DE CARTAGENA	Opinión favorable con salvedades
GRUPO AUTORIDAD PORTUARIA DE CARTAGENA	Opinión favorable con salvedades
AUTORIDAD PORTUARIA DE CASTELLÓN	Opinión favorable
AUTORIDAD PORTUARIA DE CEUTA	Opinión favorable
AUTORIDAD PORTUARIA DE FERROL-SAN CIBRAO	Opinión favorable
AUTORIDAD PORTUARIA DE GIJON	Opinión favorable con salvedades
GRUPO AUTORIDAD PORTUARIA DE GIJÓN	Opinión favorable con salvedades
AUTORIDAD PORTUARIA DE HUELVA	Opinión favorable
AUTORIDAD PORTUARIA DE LA BAHIA DE ALGECIRAS	Opinión favorable
AUTORIDAD PORTUARIA DE LAS PALMAS	Opinión favorable con salvedades
AUTORIDAD PORTUARIA DE MALAGA	Opinión favorable con salvedades
AUTORIDAD PORTUARIA DE MARÍN Y RIA DE PONTEVEDRA	Opinión favorable
AUTORIDAD PORTUARIA DE MELILLA	Opinión favorable con salvedades
AUTORIDAD PORTUARIA DE MOTRIL	Opinión favorable
AUTORIDAD PORTUARIA DE PASAIA	Opinión favorable
AUTORIDAD PORTUARIA DE SANTA CRUZ DE TENERIFE	Opinión favorable
AUTORIDAD PORTUARIA DE SANTANDER	Opinión favorable con salvedades
AUTORIDAD PORTUARIA DE SEVILLA	Opinión favorable
AUTORIDAD PORTUARIA DE TARRAGONA	Opinión favorable
AUTORIDAD PORTUARIA DE VALENCIA	Opinión favorable
GRUPO AUTORIDAD PORTUARIA DE VALENCIA	Opinión favorable con salvedades
AUTORIDAD PORTUARIA DE VIGO	Opinión favorable
AUTORIDAD PORTUARIA DE VILLAGARCIA DE AROSA	Opinión favorable con salvedades
CONSORCIO DE LA ZONA FRANCA DE CÁDIZ	Opinión favorable con salvedades
CONSORCIO DE LA ZONA FRANCA DE SANTA CRUZ DE TENERIFE	Opinión favorable
GRUPO CONSORCIO ZONA FRANCA DE CÁDIZ	Opinión favorable con salvedades
CONSORCIO DE LA ZONA FRANCA DE GRAN CANARIA	Opinión favorable

Entidad / Grupo consolidable auditado	Opinión informes definitivos
CONSORCIO DE LA ZONA FRANCA DE VIGO	Opinión favorable con salvedades
GRUPO CONSORCIO DE LA ZONA FRANCA DE VIGO	Opinión favorable con salvedades
ENTE PÚBLICO DE RADIOTELEVISIÓN ESPAÑOLA EN LIQUIDACIÓN	Opinión favorable
GRUPO RTVE, EN LIQUIDACIÓN	Opinión favorable
PUERTOS DEL ESTADO	Opinión favorable
SOCIEDAD ESTATAL DE PARTICIPACIONES INDUSTRIALES	Opinión favorable
GRUPO SOCIEDAD ESTATAL DE PARTICIPACIONES INDUSTRIALES	Opinión favorable
<b>CONSORCIOS DEL SECTOR PÚBLICO ESTATAL</b>	
CONSORCIO PARA LA CONSTRUCCIÓN DEL AUDITORIO DE MÚSICA DE MÁLAGA	Opinión favorable
<b>SOCIEDADES MERCANTILES</b>	
PUERTO SECO DE MADRID, S.A.	Opinión favorable

**V.1. Ejecución Plan de Auditoría de la IGAE cuentas individuales y consolidadas**

<b>Opinión</b>	<b>Favorable</b>	<b>Favorable con salvedades</b>	<b>Desfavorable</b>	<b>Total</b>
<b>Entidades/Grupo consolidable</b>				
Entidades públicas empresariales	10	3	-	13
Otras entidades de derecho público	25	10	-	35
Consortios	1	-	-	1
Sociedades mercantiles	1	-	-	1
<b>Grupos consolidables</b>	9	7	-	16
<b>Total</b>	<b>46</b>	<b>20</b>	<b>-</b>	<b>66</b>



## V.2. Auditoría de las Cuentas Anuales por firmas privadas

### **KPMG Auditores, S.L.**

AGUAS DE LAS CUENCAS DE ESPAÑA, S.A.  
CENTRO INTERMODAL DE LOGISTICA, S.A.  
ENAJENACION DE MATERIALES FERROVIARIOS, S.A.  
FIDALIA, S.A.  
HULLERAS DEL NORTE S.A.  
LOGIRAIL, S.A.  
LOGÍSTICA Y TRANSPORTE FERROVIARIO, S.A.  
MERCADOS CENTRALES DE ABASTECIMIENTO DE ALGECIRAS, S.A.  
MERCADOS CENTRALES DE ABASTECIMIENTO DE ASTURIAS, S.A.  
MERCADOS CENTRALES DE ABASTECIMIENTO DE BADAJOZ, S.A.  
MERCADOS CENTRALES DE ABASTECIMIENTO DE LAS PALMAS, S.A.  
MERCADOS CENTRALES DE ABASTECIMIENTO DE MALAGA, S.A.  
MERCADOS CENTRALES DE ABASTECIMIENTO, S.A.  
OLYMPIC MOLL, S.A.  
PECOVASA RENFE MERCANCIAS, S.A.  
PUERTO SECO VENTASTUR, S.A.  
RENFE ALQUILER DE MATERIAL FERROVIARIO, S.A.  
RENFE FABRICACIÓN Y MANTENIMIENTO, S.A.  
RENFE MERCANCÍAS, S.A.  
RENFE VIAJEROS, S.A.  
SADIM INVERSIONES, S.A.  
SOCIEDAD ASTURIANA DE DIVERSIFICACIÓN MINERA, S.A.  
SOCIEDAD DE INFRAESTRUCTURAS Y EQUIPAMIENTOS PENITENCIARIOS, S.A.  
VALENCIA PLATAFORMA INTERMODAL Y LOGISTICA, S.A.  
VIGO ACTIVO SOCIEDAD DE CAPITAL RIESGO DE RÉGIMEN SIMPLIFICADO, S.A.  
WORLD TRADE CENTER BARCELONA, S.A.

### **PricewaterhouseCoopers Auditores, S.L.**

AENA DESARROLLO INTERNACIONAL, S.A.

AENA, S.A.

AGENCIA EFE, S.A.

AGUAS DE LAS CUENCAS MEDITERRANEAS, S.A.

ASNEF-LOGALTY, S.L.

CESCE CHILE ASEGURADORA, S.A.

CESCEBRASIL SEGUROS DE GARANTÍAS E CRÉDITO, S.A.

COMPAÑIA ESPAÑOLA DE SEGUROS DE CRÉDITO A LA EXPORTACION, S.A., COMPAÑIA DE SEGUROS Y REASEGUROS

CONSORCIO INTERNACIONAL DE ASEGURADORAS DE CRÉDITO, S.A.

CORREOS EXPRESS PAQUETERÍA URGENTE, S.A.

CORREOS TELECOM, S.A.

CTI TECNOLOGÍA Y GESTIÓN, S.A.

DBK,S.A.

DEFEX, S.A.

ENWESA OPERACIONES, S.A.

EQUIPOS NUCLEARES, S.A.

GRUPO CESCE SERVICIOS TECNOLÓGICOS AIE

INFORMA COLOMBIA, S.A.

INFORMA D&B (SERVIÇOS DE GESTÃO DE EMPRESAS), SOCIEDADE UNIPESSOAL, LDA

INFORMA, D&B, S.A.

INSTITUTO NACIONAL DE CIBERSEGURIDAD DE ESPAÑA, S.A.

IZAR CONSTRUCCIONES NAVALES, S.A. EN LIQUIDACIÓN

LA MUNDIAL, C.A. VENEZOLANA DE SEGUROS DE CRÉDITO Y GARANTÍAS, S.A.

LOGALTY SERVICIOS DE TERCERO DE CONFIANZA, S.L.

NAVANTIA, S.A.

NEXEA GESTIÓN DOCUMENTAL, S.A.

RUMASA, S.A.

SECREX, COMPAÑIA DE SEGUROS DE CRÉDITO Y GARANTÍAS, S.A.

SOCIEDAD ESTATAL CORREOS Y TELEGRAFOS, S.A.

SOCIEDAD ESTATAL LOTERÍAS Y APUESTAS DEL ESTADO, S.A.

TRAGSA BRASIL DESENVOLVIMIENTO DE PROJETOS AGRARIOS, LTDA

**Ernst & Young, S.L.**

A.I. ABRA INDUSTRIAL, S.A.

AGRUMINSA, S.A.

AXIS PARTICIPACIONES EMPRESARIALES, SGEGR, S.A.

CANAL DE NAVARRA, S.A.

COMPAÑIA ESPAÑOLA DE FINANCIACION DEL DESARROLLO COFIDES, S.A.

CORPORACIÓN DE RADIO Y TELEVISIÓN ESPAÑOLA, S.A.

EMPRESA PARA LA GESTION DE RESIDUOS INDUSTRIALES, S.A.

ENUSA INDUSTRIAS AVANZADAS, S.A.

EXPRESS TRUCK, S.A.

FOND-ICO GLOBAL, FCR DE RÉGIMEN SIMPLIFICADO

FOND-ICOINFRAESTRUCTURAS, FCR DE REGIMEN SIMPLIFICADO.

FOND-ICOPYME, FCR DE REGIMEN SIMPLIFICADO

FONDO ENISA, FESPyme, SEPIDES PARA LA EXPANSION DE LA PYME, FCR, DE REGIMEN SIMPLIFICADO

PARQUE EMPRESARIAL PRINCIPADO DE ASTURIAS, S.L.

PORTEL SERVICIOS TELEMATICOS, S.A.

SEPI DESARROLLO EMPRESARIAL, S.A.

SEPIDES GESTION S.G.E.C.R., S.A.

SERVICIOS Y ESTUDIOS PARA LA NAVEGACIÓN AÉREA Y LA SEGURIDAD AERONÁUTICA, S.A.

SOCIEDAD PARA EL DESARROLLO INDUSTRIAL DE EXTREMADURA, S.A.

VIPAR PARQUE EMPRESARIAL S.L.

**Deloitte, S.L.**

APARCAMIENTOS SUBTERRANEOS DE VIGO, S.L.

BANESTO ENISA SEPI DESARROLLO, FONDO DE CAPITAL RIESGO DE RÉGIMEN SIMPLIFICADO

CESCE FIANZAS MEXICO, S.A. DE C.V.

CESCE MEXICO, S.A. DE C.V.

CESCE SERVICIOS, S.A. DE C.V.

COLONIZACION Y TRANSFORMACION AGRARIA, S.A.

COMERCIAL DEL FERROCARRIL, S.A.

EMPRESA DE TRANSFORMACION AGRARIA, S.A.

LA ALMORAIMA, S.A.

MUSEO NACIONAL DEL PRADO DIFUSIÓN, S.A.

REDALSA, S.A.

SOCIEDAD ESTATAL DE INFRAESTRUCTURAS DEL TRANSPORTE TERRESTRE, S.A.

TECNOLOGIAS Y SERVICIOS AGRARIOS, S.A.

**BDO Auditores, S.L.**

COFIVACASA, S.A.

EQUIPOS TERMOMETÁLICOS, S.A.

EXPASA AGRICULTURA Y GANADERÍA, S.A.

INNVIERTE ECONOMÍA SOSTENIBLE COINVERSIÓN, S.A. S.C.R. DE RÉGIMEN SIMPLIFICADO

INNVIERTE ECONOMÍA SOSTENIBLE S.A. S.C.R. DE RÉGIMEN SIMPLIFICADO

S.A. DE ELECTRÓNICA SUBMARINA

SAES CAPITAL, S.A.

SAINSEL SISTEMAS NAVALES, S.A.U.

SOCIEDAD ESTATAL ESPAÑA EXPANSIÓN EXTERIOR, S.A.

**Grant Thornton, S.L.P.**

COMPAÑIA ESPAÑOLA DE TABACO EN RAMA, S.A.

EMPRESA NACIONAL DE INNOVACION, S.A.

FONDO DE REESTRUCTURACIÓN ORDENADA BANCARIA

HIPÓDROMO DE LA ZARZUELA, S.A.

INGENIERIA DE SISTEMAS PARA LA DEFENSA DE ESPAÑA, S.A.

INGENIERIA Y ECONOMIA DEL TRANSPORTE, S.A.

PARADORES DE TURISMO DE ESPAÑA, S.A.

SOCIEDAD ESTATAL DE ACCIÓN CULTURAL, S.A.

**Mazars Auditores, S.L.**

COMPAÑIA ESPAÑOLA DE REAFIANZAMIENTO, S.A.

EMPRESA NACIONAL DE RESIDUOS RADIATIVOS, S.A.

SOCIEDAD ESTATAL DE GESTION INMOBILIARIA DE PATRIMONIO, S.A.

SOCIEDAD PÚBLICA DE ALQUILER, S.A. EN LIQUIDACIÓN

**Horwath Auditores España, S.L.**

FONDO DE LIQUIDACIÓN ASICA

MINAS DE ALMADEN Y ARRAYANES, S.A.

SOCIEDAD ANONIMA ESTATAL DE CAUCION AGRARIA

**Otras firmas privadas (\*)**

ALIMENTOS Y ACEITES, S.A.

CENTRO DE REFERENCIA INVESTIGACIÓN, DESARROLLO E INNOVACIÓN ATM AGRUPACIÓN DE INTERESES ECONÓMICOS

CESCE ARGENTINA S.A. SEGUROS DE CRÉDITO Y GARANTÍAS

EUROPEAN BULK HANDLING INSTALLATION, S.A.

GERENCIA URBANISTICA PORT-2000

GESTIONES URBANISTICAS DE LA RIOJA, S.A.

INGENIERÍA Y ECONOMÍA TRANSPORTMEX, S.A. DE C.V.

PORTEL EIXO ATLÁNTICO, S.R.L

SERVIPORT ANDALUCÍA, S.A.

SOCIEDAD ESPAÑOLA DE ESTUDIOS PARA LA COMUNICACION FIJA A TRAVES DEL ESTRECHO DE GIBRALTAR, S.A.

SOCIEDAD ESTATAL DE ESTIBA Y DESESTIBA DEL PUERTO DE CARTAGENA, S.A.

SOCIEDAD ESTATAL DE INFRAESTRUCTURAS AGRARIAS, S.A.

SOCIEDAD ESTATAL PARA LA GESTIÓN DE LA INNOVACIÓN Y LAS TECNOLOGÍAS TURÍSTICAS, S.A.

SUELO EMPRESARIAL DEL ATLÁNTICO, S.L.

## V.1. Auditoría de las cuentas anuales individuales por firmas privadas

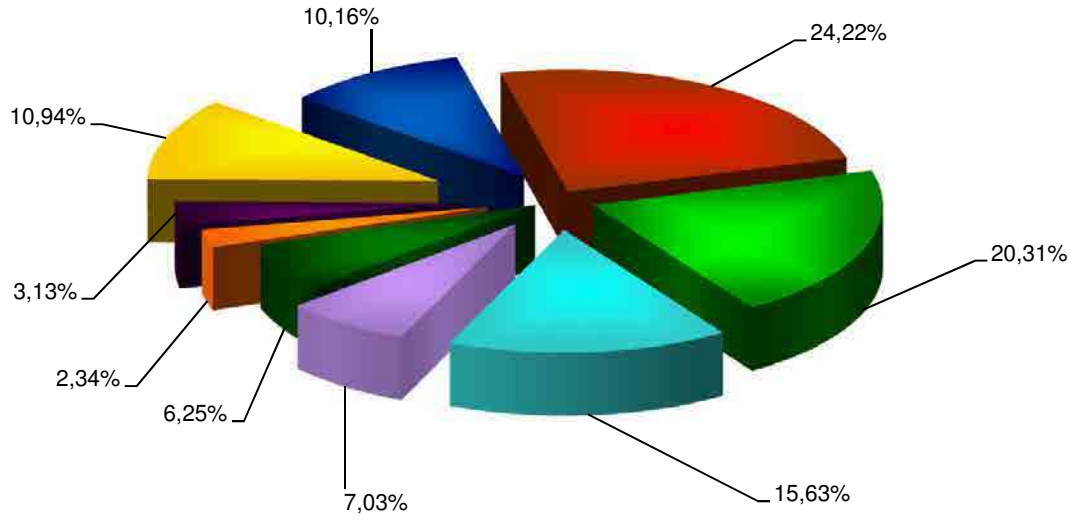

- Deloitte, S.L.
- PricewaterhouseCoopers Auditores, S.L.
- KPMG Auditores, S.L.
- Ernst & Young, S.L.
- BDO Audiberia Auditores, S.L.
- Grant Thornton, S.L.P.
- Horwath Auditores España, S.L.
- Mazars Auditores, S.L.
- Otras firmas privadas

### **V.3. Auditoría de las Cuentas Anuales Plan de Auditoría de la IGAE**

#### **Intervención General de la Administración del Estado**

ADIF-ALTA VELOCIDAD

ADMINISTRADOR DE INFRAESTRUCTURAS FERROVIARIAS

AUTORIDAD PORTUARIA DE A CORUÑA

AUTORIDAD PORTUARIA DE ALICANTE

AUTORIDAD PORTUARIA DE ALMERÍA

AUTORIDAD PORTUARIA DE AVILES

AUTORIDAD PORTUARIA DE BAHIA DE CADIZ

AUTORIDAD PORTUARIA DE BALEARES

AUTORIDAD PORTUARIA DE BARCELONA

AUTORIDAD PORTUARIA DE BILBAO

AUTORIDAD PORTUARIA DE CARTAGENA

AUTORIDAD PORTUARIA DE CASTELLÓN

AUTORIDAD PORTUARIA DE CEUTA

AUTORIDAD PORTUARIA DE FERROL-SAN CIBRAO

AUTORIDAD PORTUARIA DE GIJON

AUTORIDAD PORTUARIA DE HUELVA

AUTORIDAD PORTUARIA DE LA BAHIA DE ALGECIRAS

AUTORIDAD PORTUARIA DE LAS PALMAS

AUTORIDAD PORTUARIA DE MALAGA

AUTORIDAD PORTUARIA DE MARÍN Y RIA DE PONTEVEDRA

AUTORIDAD PORTUARIA DE MELILLA

AUTORIDAD PORTUARIA DE MOTRIL

AUTORIDAD PORTUARIA DE PASAIA

AUTORIDAD PORTUARIA DE SANTA CRUZ DE TENERIFE

AUTORIDAD PORTUARIA DE SANTANDER

AUTORIDAD PORTUARIA DE SEVILLA

AUTORIDAD PORTUARIA DE TARRAGONA

AUTORIDAD PORTUARIA DE VALENCIA

AUTORIDAD PORTUARIA DE VIGO

AUTORIDAD PORTUARIA DE VILLAGARCIA DE AROSA  
CENTRO PARA EL DESARROLLO TECNOLOGICO INDUSTRIAL  
CONSORCIO DE COMPENSACION DE SEGUROS  
CONSORCIO DE LA ZONA FRANCA DE CÁDIZ  
CONSORCIO DE LA ZONA FRANCA DE GRAN CANARIA  
CONSORCIO DE LA ZONA FRANCA DE SANTA CRUZ DE TENERIFE  
CONSORCIO DE LA ZONA FRANCA DE VIGO  
CONSORCIO PARA LA CONSTRUCCIÓN DEL AUDITORIO DE MÚSICA DE MÁLAGA  
ENAIRE  
ENTE PÚBLICO DE RADIOTELEVISIÓN ESPAÑOLA EN LIQUIDACIÓN  
ENTIDAD PÚBLICA EMPRESARIAL RED.ES  
ENTIDAD PÚBLICA EMPRESARIAL RENFE-OPERADORA  
FABRICA NACIONAL DE MONEDA Y TIMBRE-REAL CASA DE LA MONEDA  
ICEX ESPAÑA EXPORTACIÓN E INVERSIONES  
INSTITUTO DE CRÉDITO OFICIAL  
INSTITUTO PARA LA DIVERSIFICACION Y AHORRO DE LA ENERGIA  
PUERTO SECO DE MADRID, S.A.  
PUERTOS DEL ESTADO  
S. E. P. E.S. ENTIDAD PUBLICA EMPRESARIAL DE SUELO  
SOCIEDAD DE SALVAMENTO Y SEGURIDAD MARITIMA  
SOCIEDAD ESTATAL DE PARTICIPACIONES INDUSTRIALES



## V.2. Alcance de la auditoría de las cuentas anuales individuales

Auditoría	Entidades	Plantilla media	Cifra de negocios	Activo
	Número	Número de empleados	Miles de euros	Miles de euros
Deloitte, S.L.....	13	11.233	661.385	12.658.307
PricewaterhouseCoopers Auditores, S.L.....	31	69.485	14.305.384	50.655.328
KPMG Auditores, S.L.....	26	15.987	2.906.437	15.487.492
Ernst & Young, S.L.....	20	7.779	434.372	3.024.283
BDO Auditores, S.L.....	9	284	25.969	286.577
Grant Thornton, S.L.P.....	8	7.987	636.661	23.456.945
Horwath Auditores España, S.L.....	3	104	5.517	64.822
Mazars Auditores, S.L.....	4	515	437.128	5.311.586
Otras firmas privadas (*).....	14	430	84.245	2.139.603
<b>Auditoría de las cuentas anuales por firmas privadas...</b>	<b>128</b>	<b>113.804</b>	<b>19.497.098</b>	<b>113.084.943</b>
<b>Auditoría de las cuentas anuales Plan de Auditorías de la I.G.A.E.....</b>	<b>50</b>	<b>29.177</b>	<b>6.588.290</b>	<b>206.928.080</b>
<b>Sin auditar o sin acompañar informe de auditoría.....</b>	<b>21</b>	<b>176</b>	<b>18.814</b>	<b>122.564</b>
<b>Total.....</b>	<b>199</b>	<b>143.157</b>	<b>26.104.202</b>	<b>320.135.587</b>
<b>Porcentaje de actuación de IGAE</b>	<b>25%</b>	<b>20%</b>	<b>25%</b>	<b>65%</b>

(\*) Figuran agrupadas en "Otras firmas privadas" aquellas que auditan una única entidad

## V.2. Alcance de la auditoría de las cuentas anuales individuales

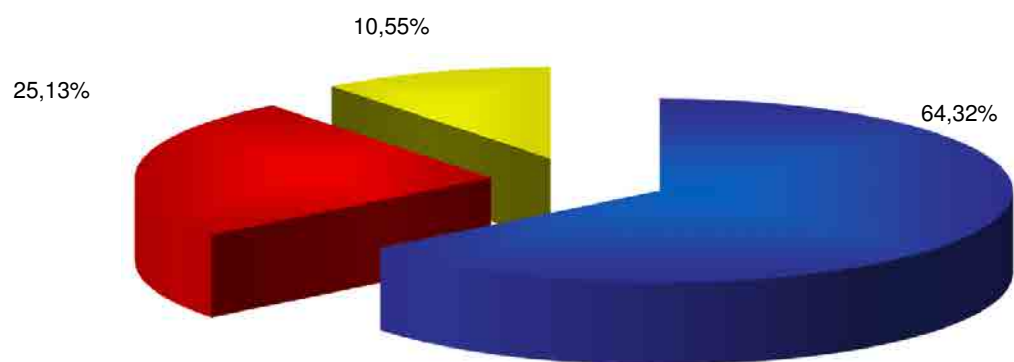

- Auditoría de las cuentas anuales por firmas privadas
- Auditoría de las cuentas anuales Plan de Auditorías de la I.G.A.E.
- Sin auditar o sin acompañar informe de auditoría

### V.3. Informes de auditoría de las cuentas anuales individuales

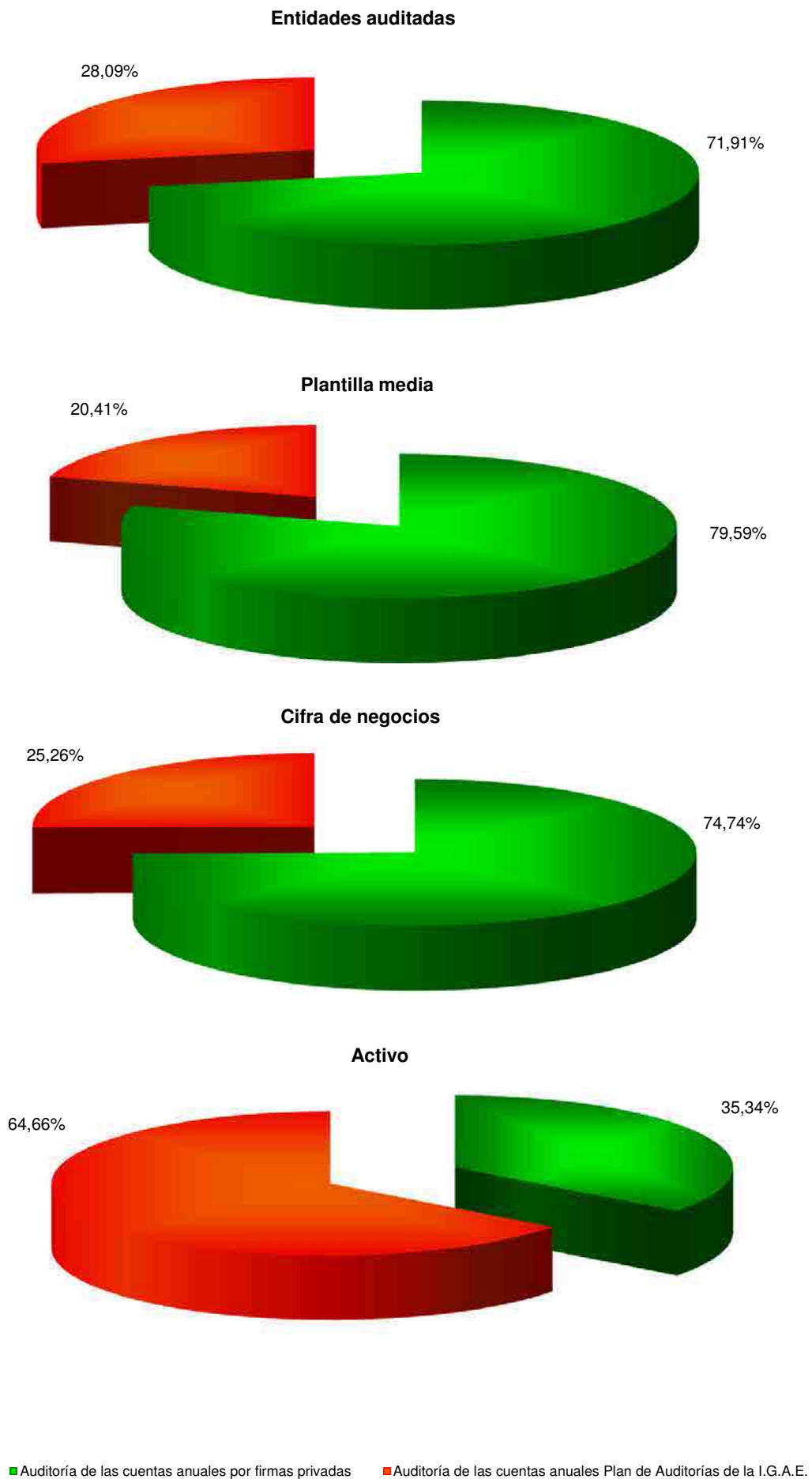

## V.4. Opinión de los informes de auditoría de las Cuentas Anuales individuales

### Opinión favorable

A.I. ABRA INDUSTRIAL, S.A.

AENA DESARROLLO INTERNACIONAL, S.A.

AENA, S.A.

AGENCIA EFE, S.A.

AGRUMINSA, S.A.

AGUAS DE LAS CUENCAS MEDITERRANEAS, S.A.

ALIMENTOS Y ACEITES, S.A.

APARCAMIENTOS SUBTERRANEOS DE VIGO, S.L.

ASNEF-LOGALTY, S.L.

AUTORIDAD PORTUARIA DE A CORUÑA

AUTORIDAD PORTUARIA DE ALMERÍA

AUTORIDAD PORTUARIA DE AVILES

AUTORIDAD PORTUARIA DE BAHIA DE CADIZ

AUTORIDAD PORTUARIA DE BALEARES

AUTORIDAD PORTUARIA DE BARCELONA

AUTORIDAD PORTUARIA DE BILBAO

AUTORIDAD PORTUARIA DE CASTELLÓN

AUTORIDAD PORTUARIA DE CEUTA

AUTORIDAD PORTUARIA DE FERROL-SAN CIBRAO

AUTORIDAD PORTUARIA DE HUELVA

AUTORIDAD PORTUARIA DE LA BAHIA DE ALGECIRAS

AUTORIDAD PORTUARIA DE MARÍN Y RIA DE PONTEVEDRA

AUTORIDAD PORTUARIA DE MOTRIL

AUTORIDAD PORTUARIA DE PASAIA

AUTORIDAD PORTUARIA DE SANTA CRUZ DE TENERIFE

AUTORIDAD PORTUARIA DE SEVILLA

AUTORIDAD PORTUARIA DE TARRAGONA

AUTORIDAD PORTUARIA DE VALENCIA

AUTORIDAD PORTUARIA DE VIGO

AXIS PARTICIPACIONES EMPRESARIALES, SGEGR, S.A.

CANAL DE NAVARRA, S.A.

CENTRO DE REFERENCIA INVESTIGACIÓN, DESARROLLO E INNOVACIÓN ATM AGRUPACIÓN DE INTERESES ECONÓMICOS

CENTRO INTERMODAL DE LOGISTICA, S.A.

CESCE ARGENTINA S.A. SEGUROS DE CRÉDITO Y GARANTÍAS

CESCE CHILE ASEGURADORA, S.A.

CESCE FIANZAS MEXICO, S.A. DE C.V.

CESCE MEXICO, S.A. DE C.V.

CESCE SERVICIOS, S.A. DE C.V.

COFIVACASA, S.A.

COLONIZACION Y TRANSFORMACION AGRARIA, S.A.

COMERCIAL DEL FERROCARRIL, S.A.

COMPAÑIA ESPAÑOLA DE FINANCIACION DEL DESARROLLO COFIDES, S.A.

COMPAÑIA ESPAÑOLA DE REAFIANZAMIENTO, S.A.

COMPAÑIA ESPAÑOLA DE SEGUROS DE CRÉDITO A LA EXPORTACION, S.A., COMPAÑIA DE SEGUROS Y REASEGUROS

COMPAÑIA ESPAÑOLA DE TABACO EN RAMA, S.A.

CONSORCIO DE COMPENSACION DE SEGUROS

CONSORCIO DE LA ZONA FRANCA DE GRAN CANARIA

CONSORCIO DE LA ZONA FRANCA DE SANTA CRUZ DE TENERIFE

CONSORCIO INTERNACIONAL DE ASEGURADORAS DE CRÉDITO, S.A.

CONSORCIO PARA LA CONSTRUCCIÓN DEL AUDITORIO DE MÚSICA DE MÁLAGA

CORPORACIÓN DE RADIO Y TELEVISIÓN ESPAÑOLA, S.A.

CORREOS EXPRESS PAQUETERÍA URGENTE, S.A.

CORREOS TELECOM, S.A.

CTI TECNOLOGÍA Y GESTIÓN, S.A.

DBK,S.A.

DEFEX, S.A.

EMPRESA DE TRANSFORMACION AGRARIA, S.A.

EMPRESA NACIONAL DE RESIDUOS RADIATIVOS, S.A.

EMPRESA PARA LA GESTION DE RESIDUOS INDUSTRIALES, S.A.

ENAIRE

ENAJENACION DE MATERIALES FERROVIARIOS, S.A.

ENTE PÚBLICO DE RADIOTELEVISIÓN ESPAÑOLA EN LIQUIDACIÓN

ENTIDAD PÚBLICA EMPRESARIAL RED.ES

ENTIDAD PÚBLICA EMPRESARIAL RENFE-OPERADORA

ENUSA INDUSTRIAS AVANZADAS, S.A.

ENWESA OPERACIONES, S.A.

EQUIPOS NUCLEARES, S.A.

EQUIPOS TERMOMETÁLICOS, S.A.

EUROPEAN BULK HANDLING INSTALLATION, S.A.

EXPASA AGRICULTURA Y GANADERÍA, S.A.

EXPRESS TRUCK, S.A.

FABRICA NACIONAL DE MONEDA Y TIMBRE-REAL CASA DE LA MONEDA

FIDALIA, S.A.

FONDO DE LIQUIDACIÓN ASICA

FONDO DE REESTRUCTURACIÓN ORDENADA BANCARIA

FONDO ENISA, FESPyme, SEPIDES PARA LA EXPANSION DE LA PYME, FCR, DE REGIMEN SIMPLIFICADO

GERENCIA URBANISTICA PORT-2000

GESTIONES URBANISTICAS DE LA RIOJA, S.A.

GRUPO CESCE SERVICIOS TECNOLÓGICOS AIE

HIPÓDROMO DE LA ZARZUELA, S.A.

HULLERAS DEL NORTE S.A.

ICEX ESPAÑA EXPORTACIÓN E INVERSIONES

INFORMA COLOMBIA, S.A.

INFORMA D&B, SERVIÇOS DE GESTÃO DE EMPRESAS, SOCIEDADE UNIPessoal, LDA

INFORMA, D&B, S.A.

INGENIERIA DE SISTEMAS PARA LA DEFENSA DE ESPAÑA, S.A.

INGENIERIA Y ECONOMIA DEL TRANSPORTE, S.A.

INGENIERÍA Y ECONOMÍA TRANSPORTMEX, S.A. DE C.V.

INNVIERTE ECONOMÍA SOSTENIBLE COINVERSIÓN, S.A. S.C.R. DE RÉGIMEN SIMPLIFICADO

INNVIERTE ECONOMÍA SOSTENIBLE S.A. S.C.R. DE RÉGIMEN SIMPLIFICADO

INSTITUTO DE CREDITO OFICIAL

INSTITUTO NACIONAL DE CIBERSEGURIDAD DE ESPAÑA, S.A.

INSTITUTO PARA LA DIVERSIFICACION Y AHORRO DE LA ENERGIA

IZAR CONSTRUCCIONES NAVALES, S.A. EN LIQUIDACIÓN

LA ALMORAIMA, S.A.

LA MUNDIAL, C.A. VENEZOLANA DE SEGUROS DE CRÉDITO Y GARANTÍAS, S.A.

LOGALTY SERVICIOS DE TERCERO DE CONFIANZA, S.L.

LOGÍSTICA Y TRANSPORTE FERROVIARIO, S.A. EN LIQUIDACION

MERCADOS CENTRALES DE ABASTECIMIENTO DE ALGECIRAS, S.A.

MERCADOS CENTRALES DE ABASTECIMIENTO DE ASTURIAS, S.A.

MERCADOS CENTRALES DE ABASTECIMIENTO DE BADAJOZ, S.A.

MERCADOS CENTRALES DE ABASTECIMIENTO DE LAS PALMAS, S.A.

MERCADOS CENTRALES DE ABASTECIMIENTO DE MALAGA, S.A.

MINAS DE ALMADEN Y ARRAYANES, S.A.

MUSEO NACIONAL DEL PRADO DIFUSIÓN, S.A.

NAVANTIA, S.A.

NEXEA GESTIÓN DOCUMENTAL, S.A.

OLYMPIC MOLL, S.A.

PARADORES DE TURISMO DE ESPAÑA, S.A.

PARQUE EMPRESARIAL PRINCIPADO DE ASTURIAS, S.L.

PECOVASA RENFE MERCANCIAS, S.A.

PORTEL EIXO ATLÁNTICO, S.R.L

PORTEL SERVICIOS TELEMATICOS, S.A.

PUERTO SECO DE MADRID, S.A.

PUERTO SECO VENTASTUR, S.A.

PUERTOS DEL ESTADO

REDALSA, S.A.

RENFE ALQUILER DE MATERIAL FERROVIARIO, S.A.

RENFE FABRICACIÓN Y MANTENIMIENTO, S.A.

RENFE MERCANCÍAS, S.A.

RENFE VIAJEROS, S.A.

RUMASA, S.A.

S. E. P. E.S. ENTIDAD PUBLICA EMPRESARIAL DE SUELO

S.A. DE ELECTRÓNICA SUBMARINA

SADIM INVERSIONES, S.A.

SAES CAPITAL, S.A.

SAINSEL SISTEMAS NAVALES, S.A.U.

SECREX, COMPAÑÍA DE SEGUROS DE CRÉDITO Y GARANTÍAS, S.A.

SEPI DESARROLLO EMPRESARIAL, S.A.

SEPIDES GESTION S.G.E.C.R., S.A.

SERVICIOS Y ESTUDIOS PARA LA NAVEGACIÓN AÉREA Y LA SEGURIDAD AERONÁUTICA, S.A.

SERVIPORT ANDALUCÍA, S.A.

SOCIEDAD ANONIMA ESTATAL DE CAUCION AGRARIA

SOCIEDAD ASTURIANA DE DIVERSIFICACIÓN MINERA, S.A.

SOCIEDAD DE INFRAESTRUCTURAS Y EQUIPAMIENTOS PENITENCIARIOS, S.A.

SOCIEDAD DE SALVAMENTO Y SEGURIDAD MARITIMA

SOCIEDAD ESPAÑOLA DE ESTUDIOS PARA LA COMUNICACION FIJA A TRAVES DEL ESTRECHO DE GIBRALTAR, S.A.

SOCIEDAD ESTATAL CORREOS Y TELEGRAFOS, S.A.

SOCIEDAD ESTATAL DE ACCIÓN CULTURAL, S.A.

SOCIEDAD ESTATAL DE ESTIBA Y DESESTIBA DEL PUERTO DE CARTAGENA, S.A.

SOCIEDAD ESTATAL DE GESTION INMOBILIARIA DE PATRIMONIO, S.A.

SOCIEDAD ESTATAL DE INFRAESTRUCTURAS AGRARIAS, S.A.

SOCIEDAD ESTATAL DE INFRAESTRUCTURAS DEL TRANSPORTE TERRESTRE, S.A.

SOCIEDAD ESTATAL DE PARTICIPACIONES INDUSTRIALES

SOCIEDAD ESTATAL ESPAÑA EXPANSIÓN EXTERIOR, S.A.

SOCIEDAD ESTATAL LOTERÍAS Y APUESTAS DEL ESTADO, S.A.

SOCIEDAD ESTATAL PARA LA GESTIÓN DE LA INNOVACIÓN Y LAS TECNOLOGÍAS TURÍSTICAS, S.A.

SOCIEDAD PARA EL DESARROLLO INDUSTRIAL DE EXTREMADURA, S.A.

SOCIEDAD PÚBLICA DE ALQUILER, S.A. EN LIQUIDACIÓN

SUELO EMPRESARIAL DEL ATLÁNTICO, S.L.

TECNOLOGIAS Y SERVICIOS AGRARIOS, S.A.

TRAGSA BRASIL DESENVOLVIMIENTO DE PROJETOS AGRARIOS, LTDA

VIGO ACTIVO SOCIEDAD DE CAPITAL RIESGO DE RÉGIMEN SIMPLIFICADO, S.A.



VIPAR PARQUE EMPRESARIAL S.L.

WORLD TRADE CENTER BARCELONA, S.A.

**Opinión favorable con salvedades**

ADIF-ALTA VELOCIDAD

ADMINISTRADOR DE INFRAESTRUCTURAS FERROVIARIAS

AGUAS DE LAS CUENCAS DE ESPAÑA, S.A.

AUTORIDAD PORTUARIA DE ALICANTE

AUTORIDAD PORTUARIA DE CARTAGENA

AUTORIDAD PORTUARIA DE GIJON

AUTORIDAD PORTUARIA DE LAS PALMAS

AUTORIDAD PORTUARIA DE MALAGA

AUTORIDAD PORTUARIA DE MELILLA

AUTORIDAD PORTUARIA DE SANTANDER

AUTORIDAD PORTUARIA DE VILLAGARCIA DE AROSA

BANESTO ENISA SEPI DESARROLLO, FONDO DE CAPITAL RIESGO DE RÉGIMEN SIMPLIFICADO

CENTRO PARA EL DESARROLLO TECNOLOGICO INDUSTRIAL

CESCEBRASIL SEGUROS DE GARANTÍAS E CRÉDITO, S.A.

CONSORCIO DE LA ZONA FRANCA DE CÁDIZ

CONSORCIO DE LA ZONA FRANCA DE VIGO

EMPRESA NACIONAL DE INNOVACION, S.A.

FOND-ICO GLOBAL, FCR DE RÉGIMEN SIMPLIFICADO

FOND-ICOINFRAESTRUCTURAS, FCR DE REGIMEN SIMPLIFICADO.

FOND-ICOPYME, FCR DE REGIMEN SIMPLIFICADO

LOGIRAIL, S.A.

MERCADOS CENTRALES DE ABASTECIMIENTO, S.A.

VALENCIA PLATAFORMA INTERMODAL Y LOGISTICA, S.A.

### V.3. Opinión en los informes de auditoría de las cuentas anuales individuales

Opinión	Entidades		Recursos humanos		Cifra de negocios		Activo	
	Número	Porcentaje	Plantilla media	Porcentaje	Miles de euros	Porcentaje	Miles de euros	Porcentaje
Favorable	155	87,08	127.182	88,95	25.099.086	96,22	246.803.166	77,12
Favorable con salvedades	23	12,92	15.799	11,05	986.302	3,78	73.209.857	22,88
Desfavorable	-	-	-	-	-	-	-	-
<b>Total</b>	<b>178</b>	<b>100,00</b>	<b>142.981</b>	<b>100,00</b>	<b>26.085.388</b>	<b>100,00</b>	<b>320.013.023</b>	<b>100,00</b>

#### V.4. Opinión en los informes de auditoría de las cuentas anuales individuales

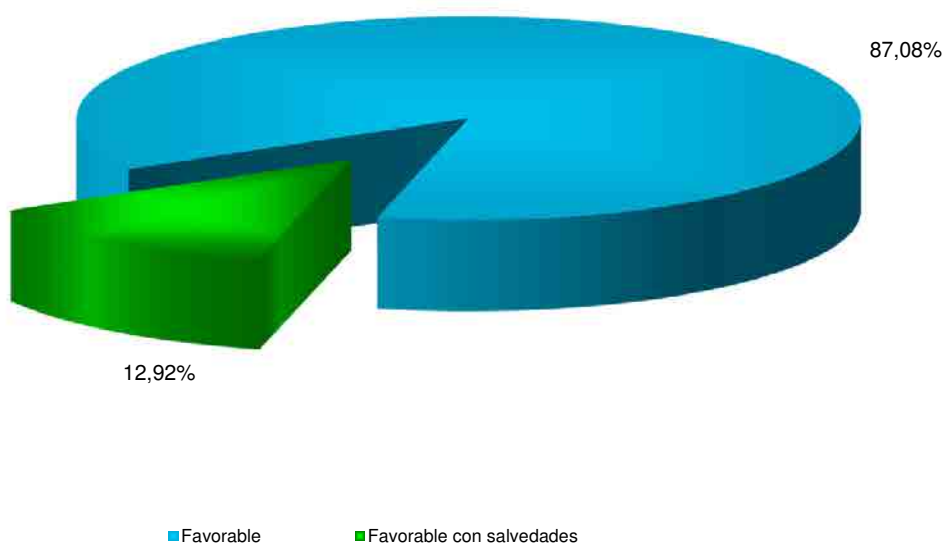

## **V.5. Empresas estatales sin auditar o sin acompañar el informe de auditoría**

APARCAMIENTO ZONA FRANCA S.L.

CESCE SERVICIOS CORPORATIVOS, S.L.

COMPAÑIA DE LOS FERROCARRILES DE MADRID A ZARAGOZA Y ALICANTE, S.A. (EN LIQUIDACION)

COMPAÑIA DEL FERROCARRIL CENTRAL DE ARAGON, S.A. EN LIQUIDACION

CONCESIONARIA DEL AEROPUERTO DE BARCELONA-EL PRAT, S.A.

CONCESIONARIA DEL AEROPUERTO DE MADRID-BARAJAS, S.A.

CORPORACIÓN ALIMENTARIA QUALITY, S.A. EN LIQUIDACION

DESARROLLOS EMPRESARIALES DE LA ZONA FRANCA DE CÁDIZ, S.A.

DISEÑO Y TECNOLOGÍA MICROELECTRÓNICA, AIE

EFE NEWS SERVICES, INC.

ENUSA-ENWESA AIE

INECO DO BRASIL ENGENHARIA E ECONOMÍA DO TRANSPORTE, S.L.

NAVANTIA AUSTRALIA PTY. LTD.

ONERATE CONSULTING, S.L.

PROGRAMAS Y EXPLOTACIONES DE RADIODIFUSION, S.A.

QUALITY FISH INDUSTRIAS PESQUERAS, S.A. EN LIQUIDACION

QUALITY FOOD INDUSTRIA ALIMENTARIA, S.A.U. EN LIQUIDACION

RADIO NACIONAL DE ESPAÑA, S.A. EN LIQUIDACIÓN

SERVICIOS DOCUMENTALES DE ANDALUCIA, S.L.

SOCIEDAD DE GESTIÓN DEL PROYECTO ALETAS, S.A.

TELEVISION ESPAÑOLA, S.A. EN LIQUIDACIÓN

## **V.6. Auditoría de las cuentas anuales consolidadas**

### **Auditoría financiera**

#### **KPMG Auditores, S.L.**

GRUPO AGUAS DE LAS CUENCAS DE ESPAÑA

#### **PricewaterhouseCoopers Auditores, S.L.**

GRUPO INFORMA

GRUPO COMPAÑÍA ESPAÑOLA DE CRÉDITO A LA EXPORTACIÓN

### **Control financiero de la Intervención General de la Admon. del Estado**

GRUPO ADMINISTRADOR DE INFRAESTRUCTURAS FERROVIARIAS

GRUPO AUTORIDAD PORTUARIA DE BARCELONA

GRUPO AUTORIDAD PORTUARIA DE CARTAGENA

GRUPO AUTORIDAD PORTUARIA DE GIJÓN

GRUPO AUTORIDAD PORTUARIA DE VALENCIA

GRUPO CENTRO PARA EL DESARROLLO TECNOLÓGICO INDUSTRIAL

GRUPO CONSORCIO DE LA ZONA FRANCA DE VIGO

GRUPO CONSORCIO ZONA FRANCA DE CÁDIZ

GRUPO ENAIRE

GRUPO ENTIDAD PÚBLICA EMPRESARIAL DEL SUELO

GRUPO ENTIDAD PÚBLICA EMPRESARIAL RED.ES

GRUPO ICEX ESPAÑA EXPORTACIÓN E INVERSIONES

GRUPO INSTITUTO DE CRÉDITO OFICIAL

GRUPO RENFE-OPERADORA

GRUPO RTVE, EN LIQUIDACIÓN

GRUPO SOCIEDAD ESTATAL DE PARTICIPACIONES INDUSTRIALES

#### V.4. Alcance de la auditoría de las Cuentas Anuales consolidadas

Auditoría	Entidades	Plantilla media	Cifra de negocios	Activo
	Número	Número de empleados	Miles de euros	Miles de euros
KPMG Auditores, S.L.	1	130	63.995	4.137.219
PricewaterhouseCoopers Auditores, S.L.	2	1.194	203.961	919.160
Auditoría de las cuentas anuales por firmas privadas...	3	1.324	267.956	5.056.379
Auditoría de las cuentas anuales Plan de Auditorías de la I.G.A.E.....	16	117.554	12.803.372	153.548.532
<b>Total.....</b>	<b>19</b>	<b>118.878</b>	<b>13.071.328</b>	<b>158.604.911</b>

## V.5. Alcance de la auditoría de las cuentas anuales consolidadas

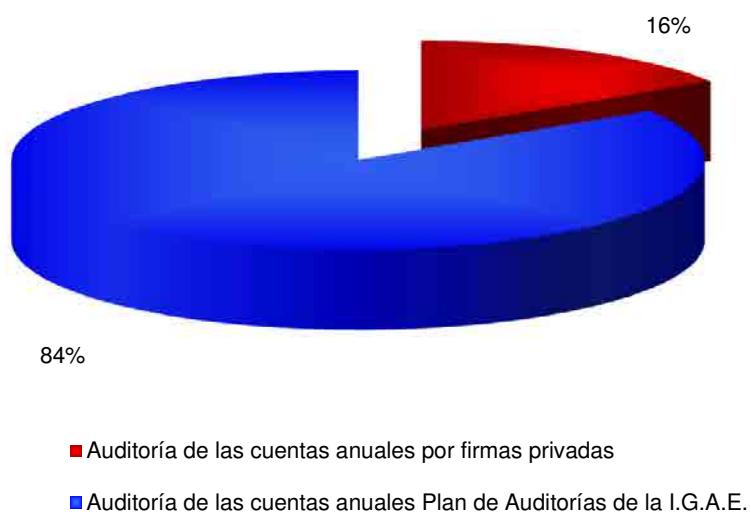

## **V.7. Opinión de los informes de auditoría de las cuentas anuales consolidadas**

### **Opinión favorable**

GRUPO AUTORIDAD PORTUARIA DE BARCELONA

GRUPO COMPAÑÍA ESPAÑOLA DE SEGUROS DE CRÉDITO A LA EXPORTACIÓN

GRUPO ENAIRE

GRUPO ENTIDAD PÚBLICA EMPRESARIAL DEL SUELO

GRUPO ENTIDAD PÚBLICA EMPRESARIAL RED.ES

GRUPO ICEX ESPAÑA EXPORTACIÓN E INVERSIONES

GRUPO INFORMA, D & B

GRUPO INSTITUTO DE CRÉDITO OFICIAL

GRUPO RADIO TELEVISIÓN ESPAÑOLA, EN LIQUIDACIÓN

GRUPO RENFE-OPERADORA

GRUPO SOCIEDAD ESTATAL DE PARTICIPACIONES INDUSTRIALES

### **Opinión favorable con salvedades**

GRUPO ADMINISTRADOR DE INFRAESTRUCTURAS FERROVIARIAS

GRUPO AGUAS DE LAS CUENCAS DE ESPAÑA

GRUPO AUTORIDAD PORTUARIA DE CARTAGENA

GRUPO AUTORIDAD PORTUARIA DE GIJÓN

GRUPO AUTORIDAD PORTUARIA DE VALENCIA

GRUPO CENTRO PARA EL DESARROLLO TECNOLÓGICO INDUSTRIAL

GRUPO CONSORCIO DE LA ZONA FRANCA DE CÁDIZ

GRUPO CONSORCIO DE LA ZONA FRANCA DE VIGO



## V.5. Opinión en los informes de auditoría de las Cuentas Anuales consolidadas

Opinión	Entidades		Recursos humanos		Cifra de negocios		Activo	
	Número	Porcentaje	Plantilla media	Porcentaje	Miles de euros	Porcentaje	Miles de euros	Porcentaje
Favorable.....	11	57,89	103.763	87,29	12.604.581	96,43	129.765.159	81,82
Favorable con salvedades.	8	42,11	15.115	12,71	466.747	3,57	28.839.752	18,18
<b>Total.....</b>	<b>19</b>	<b>100,00</b>	<b>118.878</b>	<b>100,00</b>	<b>13.071.328</b>	<b>100,00</b>	<b>158.604.911</b>	<b>100,00</b>

## V.6. Opinión en los informes de auditoría de las Cuentas anuales consolidadas

