

Empresas Estatales

Informe económico-financiero 2004



MINISTERIO
DE ECONOMÍA
Y HACIENDA

IGAĒ

INTERVENCIÓN GENERAL DE LA
ADMINISTRACIÓN DEL ESTADO

Empresas Estatales

Informe económico-financiero 2004



PRESENTACIÓN

La Intervención General de la Administración del Estado, en cumplimiento de la Ley General Presupuestaria, centraliza la información relativa a las distintas entidades del sector público estatal, permitiendo la elaboración de un conjunto de publicaciones que contienen información sobre la situación, análisis y evolución de la actividad económico-financiera del Sector público.

Estas publicaciones nacieron con el objetivo de ofrecer a la sociedad en general y a los diferentes agentes en particular, datos básicos sobre la estructura de las diferentes entidades, proporcionando información estadística sobre la base del análisis individual de los datos contables, para su posterior traslado en diferentes agregados que atienden a la actividad económica, la forma jurídica o la dependencia ministerial, entre otros.

En la actualidad, estos estudios se hacen públicos a través de Internet, para disminuir el desfase entre la recepción de los datos y el acceso del público a la información, así como para mejorar la transparencia en la información, objetivo fundamental de las diferentes Administraciones.

En concreto, en esta ocasión, se presenta la publicación relativa al análisis del comportamiento económico-financiero del sector público empresarial estatal durante el ejercicio 2004.

A todas estas entidades, nuestro agradecimiento por su colaboración, sin la cual no se podrían elaborar estos informes.



José Alberto Pérez Pérez

Interventor General de la Administración del Estado



ÍNDICES



ÍNDICE GENERAL

INTRODUCCIÓN, METODOLOGÍA Y COMENTARIOS

1. EMPRESAS ESTATALES

1.1. FORMA JURÍDICA

1.2. RELACIÓN DE ENTIDADES

1.3. COBERTURA DE LAS EMPRESAS TRATADAS

1.4. EVOLUCIÓN DEL INVENTARIO DE EMPRESAS ESTATALES

1.5. GRADO DE PARTICIPACIÓN ESTATAL

1.6. TAMAÑO

1.7. ESTRUCTURA DE DOMINIO ESTATAL

1.8. PARTICIPACIONES EN EMPRESAS PRIVADAS

1.9. INVENTARIO DE EMPRESAS ESTATALES POR GRUPOS

CONSOLIDABLES

2. ANÁLISIS ECONÓMICO-FINANCIERO DE LAS EMPRESAS ESTATALES

2.1. ANÁLISIS GLOBAL

2.2. ANÁLISIS DE LAS ENTIDADES NO FINANCIERAS E INTERMEDIACIÓN FINANCIERA

2.3. ANÁLISIS DE LAS ENTIDADES DE CRÉDITO

2.4. ANÁLISIS DE LAS ENTIDADES DE SEGUROS

2.5. ANÁLISIS COMPARATIVO DE LOS DATOS DE LAS EMPRESAS CONSOLIDADAS Y AGREGADAS EN LOS DISTINTOS GRUPOS CONSOLIDABLES

3. EVOLUCIÓN ECONÓMICO-FINANCIERA DE LAS EMPRESAS ESTATALES (2000-2004)

**3.1. EVOLUCIÓN DE LAS ENTIDADES NO FINANCIERAS E
INTERMEDIACIÓN FINANCIERA**

3.2. EVOLUCIÓN DE LAS ENTIDADES DE CRÉDITO

3.3. EVOLUCIÓN DE LAS ENTIDADES DE SEGUROS

4. INFORMACIÓN SOBRE LA AUDITORÍA DE LAS CUENTAS ANUALES

**5. ANEXO ECONÓMICO-FINANCIERO DE LAS ENTIDADES NO FINANCIERAS
E INTERMEDIACIÓN FINANCIERA**

5.1. INFORMACIÓN POR SECTORES DE ACTIVIDAD

5.2. INFORMACIÓN POR DEPENDENCIAS MINISTERIALES

5.3. INFORMACIÓN EN FUNCIÓN DE LA FORMA JURÍDICA

5.4. INFORMACIÓN EN FUNCIÓN DE LOS RESULTADOS

5.5. ANEXOS

5.5.0. AGREGADO TOTAL

5.5.1. POR SECTORES DE ACTIVIDAD

- Agricultura, silvicultura y tabaco
- Industrias extractivas
- Distribución de energía y explotación de recursos hídricos
- Industrias manufactureras
- Construcción e inmobiliarias
- Transportes
- Otras actividades anexas a los transportes
- Explotación de puertos y servicios portuarios
- Comercio y hostelería
- Correos, comunicaciones y servicios de información
- Desarrollo sectorial y regional
- Servicios técnicos y de investigación
- Servicios prestados a otras empresas y otros servicios
- En situaciones especiales
- Intermediación financiera

5.5.2. POR DEPENDENCIAS MINISTERIALES

- Ministerio de Economía y Hacienda
- Ministerios de Industria, Comercio y Turismo
- Ministerio de la Vivienda
- Ministerio de Fomento
- Ministerios de Defensa, Medio Ambiente y Educación y Ciencia

5.5.3. EN FUNCIÓN DE LA FORMA JURÍDICA

- Sociedades mercantiles y asimiladas
- Entidades públicas empresariales
- Otros organismos públicos
- Consorcios

5.5.4. EN FUNCIÓN DE LOS RESULTADOS

- Empresas con beneficios
- Empresas con pérdidas

5.5.5. GRUPOS CONSOLIDABLES

- Grupo SEPI
- Grupo RTVE
- Grupo CORREOS Y TELÉGRAFOS
- Grupo ACESA
- Grupo PUERTO DE BARCELONA
- Grupo PUERTO DE VALENCIA
- Grupo COMFERSA
- Grupo CONSORCIO DE LA ZONA FRANCA DE CÁDIZ

6. ANEXO ECONÓMICO-FINANCIERO DE LAS ENTIDADES DE CRÉDITO

7. ANEXO ECONÓMICO-FINANCIERO DE LAS ENTIDADES DE SEGUROS

8. ESTRUCTURAS DE CAPITAL DE LAS EMPRESAS ESTATALES

9. EMPRESAS ESTATALES DE LOS GRUPOS CONSOLIDABLES



ÍNDICE DE LISTADOS

1. EMPRESAS ESTATALES

1.1. FORMA JURÍDICA

1.1.1. Clasificación jurídica de las empresas estatales

1.2. RELACIÓN DE ENTIDADES

1.2.1. Empresas estatales tratadas

1.2.2. Empresas estatales no tratadas

1.3. COBERTURA DE LAS EMPRESAS TRATADAS

1.4. EVOLUCIÓN DEL INVENTARIO DE EMPRESAS ESTATALES

1.4.1. Inventario de empresas estatales

1.4.2. Altas en el inventario de empresas estatales

1.4.3. Bajas en el inventario de empresas estatales

1.5. GRADO DE PARTICIPACIÓN ESTATAL

1.5.1. Empresas estatales según el grado de participación efectiva

1.5.2. Entidades privadas con participación estatal nominal superior al 50%

1.5.3. Entidades privadas con participación estatal nominal igual al 50%

1.6. TAMAÑO

1.6.1. Tamaño de las empresas estatales

1.7. ESTRUCTURA DE DOMINIO ESTATAL

1.7.1. Estructura de dominio estatal y principales magnitudes económicas

1.8. PARTICIPACIONES EN EMPRESAS PRIVADAS

1.8.1. Participaciones minoritarias del Estado en empresas privadas

1.9. INVENTARIO DE EMPRESAS ESTATALES POR GRUPOS

CONSOLIDABLES

1.9.1. Inventario de empresas estatales por grupos consolidables

2. ANÁLISIS ECONÓMICO-FINANCIERO DE LAS EMPRESAS ESTATALES

2.1. ANÁLISIS GLOBAL

2.1.1. Ranking de los resultados por intervalos

2.2. ANÁLISIS DE LAS ENTIDADES NO FINANCIERAS E INTERMEDIACIÓN FINANCIERA

2.3. ANÁLISIS DE LAS ENTIDADES DE CRÉDITO

2.4. ANÁLISIS DE LAS ENTIDADES DE SEGUROS

2.5. ANÁLISIS COMPARATIVO DE LOS DATOS DE LAS EMPRESAS CONSOLIDADAS Y AGREGADAS EN LOS DISTINTOS GRUPOS CONSOLIDABLES

2.5.1. Sociedades consolidadas y agregadas Grupo SEPI

2.5.2. Sociedades consolidadas y agregadas Grupo RTVE

2.5.3. Sociedades consolidadas y agregadas Grupo Correos y Telégrafos

2.5.4. Sociedades consolidadas y agregadas Grupo ACESA

2.5.5. Sociedades consolidadas y agregadas Grupo Puerto de Barcelona

2.5.6. Sociedades consolidadas y agregadas Grupo Puerto de Valencia

2.5.7. Sociedades consolidadas y agregadas Grupo COMFERSA

2.5.8. Sociedades consolidadas y agregadas Grupo CONSORCIO DE LA ZONA FRANCA DE CÁDIZ

3. EVOLUCIÓN ECONÓMICO-FINANCIERA DE LAS EMPRESAS ESTATALES (2000-2004)

4. INFORMACIÓN SOBRE LA AUDITORÍA DE LAS CUENTAS ANUALES

4.1 Auditoría de las cuentas anuales por firmas privadas

4.2. Informes de auditoría de las cuentas anuales recogidos en el Plan de Auditoría de la I.G.A.E.

4.3. Opinión de los informes de auditoría de las cuentas anuales.

4.4. Empresas estatales sin auditar o sin acompañar el informe de auditoría

5. ANEXO ECONÓMICO-FINANCIERO DE LAS ENTIDADES NO FINANCIERAS E INTERMEDIACIÓN FINANCIERA

5.1. INFORMACIÓN POR SECTORES DE ACTIVIDAD

5.2. INFORMACIÓN POR DEPENDENCIAS MINISTERIALES

5.3. INFORMACIÓN EN FUNCIÓN DE LA FORMA JURÍDICA

5.4. INFORMACIÓN EN FUNCIÓN DE LOS RESULTADOS

5.5. ANEXOS

5.5.0. AGREGADO TOTAL

. Relación de entidades tratadas

. Relación de entidades no tratadas

5.5.1. POR SECTORES DE ACTIVIDAD

AGRICULTURA, SILVICULTURA Y TABACO

. Relación de entidades tratadas

INDUSTRIAS EXTRACTIVAS

. Relación de entidades tratadas

DISTRIBUCIÓN DE ENERGÍA Y EXPLOTACIÓN DE RECURSOS HÍDRICOS

. Relación de entidades tratadas

INDUSTRIAS MANUFACTURERAS

. Relación de entidades tratadas

CONSTRUCCIÓN E INMOBILIARIAS

. Relación de entidades tratadas

TRANSPORTES

Relación de entidades tratadas

OTRAS ACTIVIDADES ANEXAS A LOS TRANSPORTES

. Relación de entidades tratadas

EXPLOTACIÓN DE PUERTOS Y SERVICIOS PORTUARIOS

. Relación de entidades tratadas

. Relación de entidades no tratadas

COMERCIO Y HOSTELERÍA

. Relación de entidades tratadas

CORREOS, COMUNICACIONES Y SERVICIOS DE INFORMACIÓN

. Relación de entidades tratadas

DESARROLLO SECTORIAL Y REGIONAL

. Relación de entidades tratadas

SERVICIOS TÉCNICOS Y DE INVESTIGACIÓN

. Relación de entidades tratadas

SERVICIOS PRESTADOS A OTRAS EMPRESAS Y OTROS SERVICIOS

. Relación de entidades tratadas

. Relación de entidades no tratadas

EN SITUACIONES ESPECIALES

. Relación de entidades tratadas

. Relación de entidades no tratadas

INTERMEDIACIÓN FINANCIERA

. Relación de entidades tratadas

5.5.2. POR DEPENDENCIAS MINISTERIALES

MINISTERIO DE ECONOMÍA Y HACIENDA

- . Relación de entidades tratadas
- . Relación de entidades no tratadas

MINISTERIO DE INDUSTRIA, COMERCIO Y TURISMO

- . Relación de entidades tratadas

MINISTERIO DE LA VIVIENDA

- . Relación de entidades tratadas
- . Relación de entidades no tratadas

MINISTERIO DE FOMENTO

- . Relación de entidades tratadas
- . Relación de entidades no tratadas

MINISTERIOS DE DEFENSA, MEDIO AMBIENTE Y EDUCACIÓN Y CIENCIA

- . Relación de entidades tratadas

5.5.3. EN FUNCIÓN DE LA FORMA JURÍDICA

SOCIEDADES MERCANTILES Y ASIMILADAS

- . Relación de entidades tratadas
- . Relación de entidades no tratadas

ENTIDADES PÚBLICAS EMPRESARIALES

- . Relación de entidades tratadas
- . Relación de entidades no tratadas

OTROS ORGANISMOS PÚBLICOS

- . Relación de entidades tratadas

CONSORCIOS

- . Relación de entidades tratadas
- . Relación de entidades no tratadas

5.5.4. EN FUNCIÓN DE LOS RESULTADOS

EMPRESAS CON BENEFICIOS

- . Relación de entidades tratadas

EMPRESAS CON PÉRDIDAS

- . Relación de entidades tratadas

5.5.5. GRUPOS CONSOLIDABLES

GRUPO SEPI

- . Relación de sociedades incluidas en el perímetro de consolidación
- . Relación de sociedades excluidas del perímetro de consolidación

GRUPO RTVE

- . Relación de sociedades incluidas en el perímetro de consolidación

GRUPO CORREOS Y TELÉGRAFOS

- . Relación de sociedades incluidas en el perímetro de consolidación
- . Relación de sociedades excluidas del perímetro de consolidación

GRUPO ACESA

- . Relación de sociedades incluidas en el perímetro de consolidación

GRUPO PUERTO DE BARCELONA

- . Relación de sociedades incluidas en el perímetro de consolidación
- . Relación de sociedades excluidas del perímetro de consolidación

GRUPO PUERTO DE VALENCIA

- . Relación de sociedades incluidas en el perímetro de consolidación

GRUPO COMFERSA

- . Relación de sociedades incluidas en el perímetro de consolidación
- . Relación de sociedades excluidas del perímetro de consolidación

GRUPO CONSORCIO DE LA ZONA FRANCA DE CÁDIZ

- . Relación de sociedades incluidas en el perímetro de consolidación
- . Relación de sociedades excluidas del perímetro de consolidación

6. ANEXO ECONÓMICO-FINANCIERO DE LAS ENTIDADES DE CRÉDITO

- . Relación de entidades tratadas

7. ANEXO ECONÓMICO-FINANCIERO DE LAS ENTIDADES DE SEGUROS

- . Relación de entidades tratadas

8. ESTRUCTURAS DE CAPITAL DE LAS EMPRESAS ESTATALES

9. EMPRESAS ESTATALES DE LOS GRUPOS CONSOLIDABLES



ÍNDICE DE CUADROS

1. EMPRESAS ESTATALES

1.1. FORMA JURÍDICA

- 1.1.1. Clasificación de las empresas estatales

1.2. RELACIÓN DE ENTIDADES

1.3. COBERTURA DE LAS EMPRESAS TRATADAS

- 1.3.1. Distribución ministerial y cobertura de las empresas estatales tratadas
- 1.3.2. Cobertura de las empresas tratadas por sectores de actividad

1.4. EVOLUCIÓN DEL INVENTARIO DE EMPRESAS ESTATALES

- 1.4.1. Variaciones del inventario de las empresas públicas estatales por dependencias ministeriales
- 1.4.2. Variaciones del inventario de las empresas públicas estatales por sectores de actividad

1.5. GRADO DE PARTICIPACIÓN ESTATAL

- 1.5.1. Grado de participación estatal efectiva
- 1.5.2. Grado de participación estatal efectiva por dependencias ministeriales de las entidades inventariadas
- 1.5.3. Grado de participación estatal efectiva por dependencias ministeriales de las entidades tratadas
- 1.5.4. Principales magnitudes de las empresas estatales según la participación estatal efectiva
- 1.5.5. Entidades privadas con participación estatal nominal igual o superior al 50%

1.6. TAMAÑO

- 1.6.1. Distribución en función de la plantilla
- 1.6.2. Distribución en función de la cifra de negocios
- 1.6.3. Distribución en función del volumen de activo
- 1.6.4. Tamaño de las empresas públicas estatales

1.7. ESTRUCTURA DE DOMINIO ESTATAL

1.8. PARTICIPACIONES EN EMPRESAS PRIVADAS

1.9. INVENTARIO DE EMPRESAS ESTATALES POR GRUPOS

CONSOLIDABLES

2. ANÁLISIS ECONÓMICO-FINANCIERO DE LAS EMPRESAS ESTATALES

2.1. ANÁLISIS GLOBAL

- 2.1.1 Activo
- 2.1.2 Fondos propios
- 2.1.3 Resultado del ejercicio
- 2.1.4 Cifra de negocios
- 2.1.5 Personal
- 2.1.6 Cifra de negocios por empleado
- 2.1.7 Coste medio de personal
- 2.1.8 Distribución de las entidades tratadas
- 2.1.9 Entidades según el signo del resultado

2.2. ANÁLISIS DE LAS ENTIDADES NO FINANCIERAS E INTERMEDIACIÓN FINANCIERA

- 2.2.1 Balance de situación
- 2.2.2 Inmovilizaciones inmateriales
- 2.2.3 Inmovilizaciones materiales
- 2.2.4 Inmovilizaciones financieras
- 2.2.5 Existencias
- 2.2.6 Deudores
- 2.2.7 Inversiones financieras temporales
- 2.2.8 Fondos propios
- 2.2.9 Ingresos a distribuir en varios ejercicios
- 2.2.10 Provisiones para riesgos y gastos
- 2.2.11 Acreedores
- 2.2.12 Cuenta de pérdidas y ganancias
- 2.2.13 Gastos de personal
- 2.2.14 Gastos financieros
- 2.2.15 Ingresos financieros
- 2.2.16 Partidas positivas del resultado extraordinario
- 2.2.17 Partidas negativas del resultado extraordinario
- 2.2.18 Cuadro de financiación
- 2.2.19 Resultado de las operaciones
- 2.2.20 Variación del capital circulante

- 2.2.21. Financiación ajena a largo plazo
- 2.2.22. Indicadores económico-financieros
- 2.2.23. Distribución de personal

2.3. ANÁLISIS DE LAS ENTIDADES DE CRÉDITO

- 2.3.1. Balance de situación
- 2.3.2. Entidades de crédito
- 2.3.3. Entidades de crédito atendiendo a su naturaleza
- 2.3.4. Créditos sobre clientes
- 2.3.5. Activos dudosos
- 2.3.6. Cartera de valores
- 2.3.7. Valores de renta variable
- 2.3.8. Fondos propios
- 2.3.9. Débitos a clientes
- 2.3.10. Administraciones Públicas
- 2.3.11. Empréstitos y otros valores negociables
- 2.3.12. Fondos especiales
- 2.3.13. Cuenta de pérdidas y ganancias
- 2.3.14. Margen de intermediación
- 2.3.15. Gastos de explotación
- 2.3.16. Resultados extraordinarios
- 2.3.17. Indicadores económico-financieros
- 2.3.18. Distribución de personal

2.4. ANÁLISIS DE LAS ENTIDADES DE SEGUROS

- 2.4.1. Balance de situación
- 2.4.2. Inversiones financieras
- 2.4.3. Participación del reaseguro en las provisiones técnicas
- 2.4.4. Créditos
- 2.4.5. Créditos fiscales, sociales y otros
- 2.4.6. Fondos propios
- 2.4.7. Provisiones técnicas
- 2.4.8. Deudas
- 2.4.9. Provisiones técnicas a cubrir
- 2.4.10. Margen de solvencia
- 2.4.11. Cuenta de pérdidas y ganancias
- 2.4.12. Primas imputadas, netas de reaseguro
- 2.4.13. Siniestralidad del ejercicio, neta de reaseguro
- 2.4.14. Detalle por ramos y modalidades de las primas emitidas y las prestaciones pagadas

- 2.4.15. Ingresos y gastos de las inversiones cuenta técnica
- 2.4.16. Reclasificación de gastos
- 2.4.17. Distribución de personal

2.5. ANÁLISIS COMPARATIVO DE LOS DATOS DE LAS EMPRESAS CONSOLIDADAS Y AGREGADAS EN LOS DISTINTOS GRUPOS CONSOLIDABLES

2.5.1. GRUPO SEPI

- 2.5.1.1. Resumen balance consolidado
- 2.5.1.2. Resumen balance agregado
- 2.5.1.3. Resumen cuenta de pérdidas y ganancias consolidada
- 2.5.1.4. Resumen cuenta de pérdidas y ganancias agregada

2.5.2. GRUPO RTVE

- 2.5.2.1. Resumen balance consolidado
- 2.5.2.2. Resumen balance agregado
- 2.5.2.3. Resumen cuenta de pérdidas y ganancias consolidada
- 2.5.2.4. Resumen cuenta de pérdidas y ganancias agregada

2.5.3. GRUPO CORREOS Y TELÉGRAFOS

- 2.5.3.1. Resumen balance consolidado
- 2.5.3.2. Resumen balance agregado
- 2.5.3.3. Resumen cuenta de pérdidas y ganancias consolidada
- 2.5.3.4. Resumen cuenta de pérdidas y ganancias agregada

2.5.4. GRUPO ACESA

- 2.5.4.1. Resumen balance consolidado
- 2.5.4.2. Resumen balance agregado
- 2.5.4.3. Resumen cuenta de pérdidas y ganancias consolidada
- 2.5.4.4. Resumen cuenta de pérdidas y ganancias agregada

2.5.5. GRUPO PUERTO DE BARCELONA

- 2.5.5.1. Resumen balance consolidado
- 2.5.5.2. Resumen balance agregado
- 2.5.5.3. Resumen cuenta de pérdidas y ganancias consolidada
- 2.5.5.4. Resumen cuenta de pérdidas y ganancias agregada

2.5.6. GRUPO PUERTO DE VALENCIA

- 2.5.6.1. Resumen balance consolidado
- 2.5.6.2. Resumen balance agregado
- 2.5.6.3. Resumen cuenta de pérdidas y ganancias consolidada
- 2.5.6.4. Resumen cuenta de pérdidas y ganancias agregada

2.5.7. GRUPO COMFERSA

- 2.5.7.1. Resumen balance consolidado
- 2.5.7.2. Resumen balance agregado
- 2.5.7.3. Resumen cuenta de pérdidas y ganancias consolidada
- 2.5.7.4. Resumen cuenta de pérdidas y ganancias agregada

2.5.8. GRUPO CONSORCIO ZONA FRANCA DE CÁDIZ

- 2.5.8.1. Resumen balance consolidado
- 2.5.8.2. Resumen balance agregado
- 2.5.8.3. Resumen cuenta de pérdidas y ganancias consolidada
- 2.5.8.4. Resumen cuenta de pérdidas y ganancias agregada

2.5.9. COMPARACIÓN DE LAS PRINCIPALES MAGNITUDES

- 2.5.9.1. Inmovilizado
- 2.5.9.2. Activo circulante
- 2.5.9.3. Fondos propios
- 2.5.9.4. Ingresos a distribuir en varios ejercicios
- 2.5.9.5. Provisiones para riesgos y gastos a largo plazo
- 2.5.9.6. Acreedores a largo plazo
- 2.5.9.7. Acreedores a corto plazo
- 2.5.9.8. Gastos
- 2.5.9.9. Ingresos
- 2.5.9.10. Resultados de explotación
- 2.5.9.11. Resultados de las actividades ordinarias
- 2.5.9.12. Resultados extraordinarios
- 2.5.9.13. Resultados

3. EVOLUCIÓN ECONÓMICO-FINANCIERA DE LAS EMPRESAS ESTATALES (2000-2004)

3.1. EVOLUCIÓN DE LAS ENTIDADES NO FINANCIERAS E INTERMEDIACIÓN FINANCIERA

- 3.1.1. Balance de situación
- 3.1.2. Cuenta de pérdidas y ganancias
- 3.1.3. Cuadro de financiación
- 3.1.4. Resultado de las operaciones
- 3.1.5. Variación del capital circulante
- 3.1.6. Indicadores económico-financieros
- 3.1.7. Distribución de personal

3.2. EVOLUCIÓN DE LAS ENTIDADES DE CRÉDITO

- 3.2.1. Balance de situación

- 3.2.2. Cuenta de pérdidas y ganancias
- 3.2.3. Indicadores económico-financieros
- 3.2.4. Distribución de personal

3.3. EVOLUCIÓN DE LAS ENTIDADES DE SEGUROS

- 3.3.1. Balance de situación
- 3.3.2. Cuenta de pérdidas y ganancias
- 3.3.3. Distribución de personal

4. INFORMACIÓN SOBRE LA AUDITORÍA DE LAS CUENTAS ANUALES

- 4.1. Auditoría de las cuentas anuales por firmas privadas
- 4.2. Informes de auditoría de las cuentas anuales recogidos en el Plan de Auditoría de la IGAE
- 4.3. Opinión en los informes de auditoría de las cuentas anuales
- 4.4. Alcance de la auditoría de las cuentas anuales

5. ANEXO ECONÓMICO-FINANCIERO DE LAS ENTIDADES NO FINANCIERAS E INTERMEDIACIÓN FINANCIERA

5.1. INFORMACIÓN POR SECTORES DE ACTIVIDAD

- 5.1.1. Activo
- 5.1.2. Inmovilizaciones materiales
- 5.1.3. Inmovilizaciones financieras
- 5.1.4. Activo circulante
- 5.1.5. Fondos propios
- 5.1.6. Subvenciones de capital
- 5.1.7. Acreedores a largo plazo
- 5.1.8. Acreedores a corto plazo
- 5.1.9. Cifra de negocios y otros ingresos de explotación
- 5.1.10. Subvenciones a la explotación
- 5.1.11. Valor añadido
- 5.1.12. Gastos de personal
- 5.1.13. Ingresos financieros
- 5.1.14. Gastos financieros
- 5.1.15. Partidas positivas del resultado extraordinario
- 5.1.16. Partidas negativas del resultado extraordinario
- 5.1.17. Resultado del ejercicio
- 5.1.18. Adquisiciones y enajenaciones de inmovilizado inmaterial
- 5.1.19. Adquisiciones y enajenaciones de inmovilizado material
- 5.1.20. Adquisiciones y enajenaciones de inmovilizado financiero
- 5.1.21. Ampliaciones de capital

- 5.1.22. Aportaciones de accionistas para compensar pérdidas
- 5.1.23. Subvenciones de capital devengadas
- 5.1.24. Financiación ajena a largo plazo
- 5.1.25. Personal fijo
- 5.1.26. Personal eventual
- 5.1.27. Margen bruto de explotación
- 5.1.28. Tasa de endeudamiento
- 5.1.29. Financiación bancaria sobre recursos ajenos
- 5.1.30. Rentabilidad económica
- 5.1.31. Rentabilidad financiera
- 5.1.32. Cifra de negocios por empleado
- 5.1.33. Subvenciones sobre cifra de negocios
- 5.1.34. Coste medio de personal
- 5.1.35. Gastos financieros sobre cifra de negocios

5.2. INFORMACIÓN POR DEPENDENCIA MINISTERIAL

- 5.2.1. Activo
- 5.2.2. Inmovilizaciones materiales
- 5.2.3. Inmovilizaciones financieras
- 5.2.4. Activo circulante
- 5.2.5. Fondos propios
- 5.2.6. Subvenciones de capital
- 5.2.7. Acreedores a largo plazo
- 5.2.8. Acreedores a corto plazo
- 5.2.9. Cifra de negocios y otros ingresos de explotación
- 5.2.10. Subvenciones a la explotación
- 5.2.11. Valor añadido
- 5.2.12. Gastos de personal
- 5.2.13. Ingresos financieros
- 5.2.14. Gastos financieros
- 5.2.15. Partidas positivas del resultado extraordinario
- 5.2.16. Partidas negativas del resultado extraordinario
- 5.2.17. Resultado del ejercicio
- 5.2.18. Adquisiciones y enajenaciones de inmovilizado inmaterial
- 5.2.19. Adquisiciones y enajenaciones de inmovilizado material
- 5.2.20. Adquisiciones y enajenaciones de inmovilizado financiero
- 5.2.21. Ampliaciones de capital
- 5.2.22. Aportaciones de accionistas para compensar pérdidas

- 5.2.23. Subvenciones de capital devengadas
- 5.2.24. Financiación ajena a largo plazo
- 5.2.25. Personal fijo
- 5.2.26. Personal eventual
- 5.2.27. Margen bruto de explotación
- 5.2.28. Tasa de endeudamiento
- 5.2.29. Financiación bancaria sobre recursos ajenos
- 5.2.30. Rentabilidad económica
- 5.2.31. Rentabilidad financiera
- 5.2.32. Cifra de negocios por empleado
- 5.2.33. Subvenciones sobre cifra de negocios
- 5.2.34. Coste medio de personal
- 5.2.35. Gastos financieros sobre cifra de negocios

5.3. INFORMACIÓN EN FUNCIÓN DE LA FORMA JURÍDICA

- 5.3.1. Balance de situación
- 5.3.2. Inmovilizaciones materiales
- 5.3.3. Inmovilizaciones financieras
- 5.3.4. Ingresos a distribuir en varios ejercicios
- 5.3.5. Acreedores
- 5.3.6. Cuenta de pérdidas y ganancias
- 5.3.7. Gastos de personal
- 5.3.8. Partidas positivas del resultado extraordinario
- 5.3.9. Partidas negativas del resultado extraordinario
- 5.3.10. Cuadro de financiación
- 5.3.11. Resultado de las operaciones
- 5.3.12. Variación del capital circulante
- 5.3.13. Indicadores económico-financieros
- 5.3.14. Distribución de personal

5.4. INFORMACIÓN EN FUNCIÓN DE LOS RESULTADOS

- 5.4.1. Desagregación del resultado
- 5.4.2. Concentración del resultado
- 5.4.3. Balance de situación
- 5.4.4. Inmovilizaciones materiales
- 5.4.5. Inmovilizaciones financieras
- 5.4.6. Ingresos a distribuir en varios ejercicios
- 5.4.7. Acreedores
- 5.4.8. Cuenta de pérdidas y ganancias

- 5.4.9. Gastos de personal
- 5.4.10. Partidas positivas del resultado extraordinario
- 5.4.11. Partidas negativas del resultado extraordinario
- 5.4.12. Cuadro de financiación
- 5.4.13. Resultado de las operaciones
- 5.4.14. Variación del capital circulante
- 5.4.15. Indicadores económico-financieros
- 5.4.16. Distribución de personal

5.5. ANEXOS

5.5.0. AGREGADO TOTAL

- . Balance de situación
- . Cuenta de pérdidas y ganancias
- . Cuadro de financiación
- . Resultado de las operaciones
- . Variaciones del capital circulante
- . Indicadores económico-financieros
- . Distribución de personal

5.5.1. POR SECTORES DE ACTIVIDAD

AGRICULTURA, SILVICULTURA Y TABACO

- . Balance de situación
- . Cuenta de pérdidas y ganancias
- . Cuadro de financiación
- . Resultado de las operaciones
- . Variaciones del capital circulante
- . Indicadores económico-financieros
- . Distribución de personal

INDUSTRIAS EXTRACTIVAS

- . Balance de situación.
- . Cuenta de pérdidas y ganancias
- . Cuadro de financiación
- . Resultado de las operaciones
- . Variaciones del capital circulante
- . Indicadores económico-financieros
- . Distribución de personal

DISTRIBUCIÓN DE ENERGÍA Y EXPLOTACIÓN DE RECURSOS HÍDRICOS

- . Balance de situación
- . Cuenta de pérdidas y ganancias

- . Cuadro de financiación
- . Resultado de las operaciones
- . Variaciones del capital circulante
- . Indicadores económico-financieros
- . Distribución de personal

INDUSTRIAS MANUFACTURERAS

- . Balance de situación
- . Cuenta de pérdidas y ganancias
- . Cuadro de financiación
- . Resultado de las operaciones
- . Variaciones del capital circulante
- . Indicadores económico-financieros
- . Distribución de personal

CONSTRUCCIÓN E INMOBILIARIAS

- . Balance de situación
- . Cuenta de pérdidas y ganancias
- . Cuadro de financiación
- . Resultado de las operaciones
- . Variaciones del capital circulante
- . Indicadores económico-financieros
- . Distribución de personal

TRANSPORTES

- . Balance de situación
- . Cuenta de pérdidas y ganancias
- . Cuadro de financiación
- . Resultado de las operaciones
- . Variaciones del capital circulante
- . Indicadores económico-financieros
- . Distribución de personal

OTRAS ACTIVIDADES ANEXAS A LOS TRANSPORTES

- . Balance de situación
- . Cuenta de pérdidas y ganancias
- . Cuadro de financiación
- . Resultado de las operaciones
- . Variaciones del capital circulante
- . Indicadores económico-financieros
- . Distribución de personal

EXPLOTACIÓN DE PUERTOS Y SERVICIOS PORTUARIOS

- . Balance de situación
- . Cuenta de pérdidas y ganancias
- . Cuadro de financiación
- . Resultado de las operaciones
- . Variaciones del capital circulante
- . Indicadores económico-financieros
- . Distribución de personal

COMERCIO Y HOSTELERÍA

- . Balance de situación
- . Cuenta de pérdidas y ganancias
- . Cuadro de financiación
- . Resultado de las operaciones
- . Variaciones del capital circulante
- . Indicadores económico-financieros
- . Distribución de personal

CORREOS, COMUNICACIONES Y SERVICIOS DE INFORMACIÓN

- . Balance de situación
- . Cuenta de pérdidas y ganancias
- . Cuadro de financiación
- . Resultado de las operaciones
- . Variaciones del capital circulante
- . Indicadores económico-financieros
- . Distribución de personal

DESARROLLO SECTORIAL Y REGIONAL

- . Balance de situación
- . Cuenta de pérdidas y ganancias
- . Cuadro de financiación
- . Resultado de las operaciones
- . Variaciones del capital circulante
- . Indicadores económico-financieros
- . Distribución de personal

SERVICIOS TÉCNICOS Y DE INVESTIGACIÓN

- . Balance de situación
- . Cuenta de pérdidas y ganancias
- . Cuadro de financiación
- . Resultado de las operaciones

- . Variaciones del capital circulante
- . Indicadores económico-financieros
- . Distribución de personal

SERVICIOS PRESTADOS A OTRAS EMPRESAS Y OTROS SERVICIOS

- . Balance de situación
- . Cuenta de pérdidas y ganancias
- . Cuadro de financiación
- . Resultado de las operaciones
- . Variaciones del capital circulante
- . Indicadores económico-financieros
- . Distribución de personal

EN SITUACIONES ESPECIALES

- . Balance de situación
- . Cuenta de pérdidas y ganancias
- . Cuadro de financiación
- . Resultado de las operaciones
- . Variaciones del capital circulante
- . Indicadores económico-financieros
- . Distribución de personal

INTERMEDIACIÓN FINANCIERA

- . Balance de situación
- . Cuenta de pérdidas y ganancias
- . Cuadro de financiación
- . Resultado de las operaciones
- . Variaciones del capital circulante
- . Indicadores económico-financieros
- . Distribución de personal

5.5.2.POR DEPENDENCIAS MINISTERIALES

MINISTERIO DE ECONOMÍA Y HACIENDA

- . Balance de situación
- . Cuenta de pérdidas y ganancias
- . Cuadro de financiación
- . Resultado de las operaciones
- . Variaciones del capital circulante
- . Indicadores económico-financieros
- . Distribución de personal

MINISTERIO DE INDUSTRIA, COMERCIO Y TURISMO

- . Balance de situación
- . Cuenta de pérdidas y ganancias
- . Cuadro de financiación
- . Resultado de las operaciones
- . Variaciones del capital circulante
- . Indicadores económico-financieros
- . Distribución de personal

MINISTERIO DE LA VIVIENDA

- . Balance de situación
- . Cuenta de pérdidas y ganancias
- . Cuadro de financiación
- . Resultado de las operaciones
- . Variaciones del capital circulante
- . Indicadores económico-financieros
- . Distribución de personal

MINISTERIO DE FOMENTO

- . Balance de situación
- . Cuenta de pérdidas y ganancias
- . Cuadro de financiación
- . Resultado de las operaciones
- . Variaciones del capital circulante
- . Indicadores económico-financieros
- . Distribución de personal

MINISTERIOS DE DEFENSA, MEDIO AMBIENTE Y EDUCACIÓN Y CIENCIA

- . Balance de situación
- . Cuenta de pérdidas y ganancias
- . Cuadro de financiación
- . Resultado de las operaciones
- . Variaciones del capital circulante
- . Indicadores económico-financieros
- . Distribución de personal

5.5.3. EN FUNCIÓN DE LA FORMA JURÍDICA

SOCIEDADES MERCANTILES Y ASIMILADAS

- . Balance de situación
- . Cuenta de pérdidas y ganancias
- . Cuadro de financiación

- . Resultado de las operaciones
- . Variaciones del capital circulante
- . Indicadores económico-financieros
- . Distribución de personal

ENTIDADES PÚBLICAS EMPRESARIALES

- . Balance de situación
- . Cuenta de pérdidas y ganancias
- . Cuadro de financiación
- . Resultado de las operaciones
- . Variaciones del capital circulante
- . Indicadores económico-financieros
- . Distribución de personal

OTROS ORGANISMOS PÚBLICOS

- . Balance de situación
- . Cuenta de pérdidas y ganancias
- . Cuadro de financiación
- . Resultado de las operaciones
- . Variaciones del capital circulante
- . Indicadores económico-financieros
- . Distribución de personal

CONSORCIOS

- . Balance de situación
- . Cuenta de pérdidas y ganancias
- . Cuadro de financiación
- . Resultado de las operaciones
- . Variaciones del capital circulante
- . Indicadores económico-financieros
- . Distribución de personal

5.5.4. EN FUNCIÓN DE LOS RESULTADOS

EMPRESAS CON BENEFICIOS

- . Balance de situación
- . Cuenta de pérdidas y ganancias
- . Cuadro de financiación
- . Resultado de las operaciones
- . Variaciones del capital circulante
- . Indicadores económico-financieros
- . Distribución de personal

EMPRESAS CON PÉRDIDAS

- . Balance de situación
- . Cuenta de pérdidas y ganancias
- . Cuadro de financiación
- . Resultado de las operaciones
- . Variaciones del capital circulante
- . Indicadores económico-financieros
- . Distribución de personal

5.5.5. GRUPOS CONSOLIDABLES

GRUPO SEPI

- . Balance consolidado
- . Cuenta de pérdidas y ganancias consolidada

GRUPO RTVE

- . Balance consolidado
- . Cuenta de pérdidas y ganancias consolidada

GRUPO CORREOS Y TELÉGRAFOS

- . Balance consolidado
- . Cuenta de pérdidas y ganancias consolidada

GRUPO ACESA

- . Balance consolidado
- . Cuenta de pérdidas y ganancias consolidada

GRUPO PUERTO DE BARCELONA

- . Balance consolidado
- . Cuenta de pérdidas y ganancias consolidada

GRUPO PUERTO DE VALENCIA

- . Balance consolidado
- . Cuenta de pérdidas y ganancias consolidada

GRUPO COMFERSA

- . Balance consolidado
- . Cuenta de pérdidas y ganancias consolidada

GRUPO CONSORCIO ZONA FRANCA DE CÁDIZ

- . Balance consolidado
- . Cuenta de pérdidas y ganancias consolidada

6. ANEXO ECONÓMICO-FINANCIERO DE LAS ENTIDADES DE CRÉDITO

- . Balance de situación
- . Cuenta de pérdidas y ganancias

. Indicadores económico-financieros

. Distribución de personal

7. ANEXO ECONÓMICO-FINANCIERO DE LAS ENTIDADES DE SEGUROS

. Balance de situación

. Cuenta de pérdidas y ganancias

. Distribución de personal

8. ESTRUCTURAS DE CAPITAL DE LAS EMPRESAS ESTATALES

9. EMPRESAS ESTATALES DE LOS GRUPOS CONSOLIDABLES



ÍNDICE DE GRÁFICOS

1. EMPRESAS ESTATALES

1.1. FORMA JURÍDICA

1.1.1. Clasificación jurídica de las empresas estatales

1.2. RELACIÓN DE ENTIDADES

1.3. COBERTURA DE LAS EMPRESAS TRATADAS

1.4. EVOLUCIÓN DEL INVENTARIO DE EMPRESAS ESTATALES

1.5. GRADO DE PARTICIPACIÓN ESTATAL

1.5.1. Grado de participación estatal efectiva

1.5.2. Grado de participación estatal efectiva por dependencias ministeriales

1.6. TAMAÑO

1.6.1. Tamaño

1.7. ESTRUCTURA DE DOMINIO ESTATAL

1.8. PARTICIPACIONES EN EMPRESAS PRIVADAS

1.9. INVENTARIO DE EMPRESAS ESTATALES POR GRUPOS

CONSOLIDABLES

2. ANÁLISIS ECONÓMICO-FINANCIERO DE LAS EMPRESAS ESTATALES

2.1. ANÁLISIS GLOBAL

2.1.1. Resultado del ejercicio

2.1.2. Personal

2.2. ANÁLISIS DE LAS ENTIDADES NO FINANCIERAS E INTERMEDIACIÓN FINANCIERA

2.2.1. Balance de situación

2.2.2. Resultados

2.2.3. Adquisiciones de inmovilizado

2.2.4. Financiación ajena a largo plazo

2.2.5. Distribución de personal

2.3. ANÁLISIS DE LAS ENTIDADES DE CRÉDITO

2.3.1. Balance de situación

2.3.2. Créditos y débitos a clientes

2.3.3. Resultados

2.3.4. Distribución de personal

2.4. ANÁLISIS DE LAS ENTIDADES DE SEGUROS

2.4.1. Balance de situación

2.4.2. Resultados

2.4.3. Distribución de personal

2.5. ANÁLISIS COMPARATIVO DE LOS DATOS DE LAS EMPRESAS CONSOLIDADAS Y AGREGADAS EN LOS DISTINTOS GRUPOS CONSOLIDABLES

3. EVOLUCIÓN ECONÓMICO-FINANCIERA DE LAS EMPRESAS ESTATALES (2000-2004)

3.1. EVOLUCIÓN DE LAS ENTIDADES NO FINANCIERAS E INTERMEDIACION FINANCIERA

3.1.1. Balance de situación

3.1.2. Resultado del ejercicio

3.1.3. Adquisición y enajenación de inmovilizado

3.1.4. Variación del capital circulante

3.1.5. Personal

3.2. EVOLUCIÓN DE LAS ENTIDADES DE CRÉDITO

3.2.1. Resultado del ejercicio

3.2.2. Personal

3.3. EVOLUCIÓN DE LAS ENTIDADES DE SEGUROS

3.3.1. Balance de situación

3.3.2. Resultado del ejercicio

3.3.3. Personal

4. INFORMACIÓN SOBRE LA AUDITORÍA DE LAS CUENTAS ANUALES

4.1. Auditoría de las cuentas anuales por firmas privadas

4.2. Informes de auditoría de las cuentas anuales recogidos en el Plan de Auditoría de la I.G.A.E.

4.3. Opinión en los informes de auditoría de las cuentas anuales

4.4. Alcance de la auditoría de las cuentas anuales

5. ANEXO ECONÓMICO-FINANCIERO DE LAS ENTIDADES NO FINANCIERAS E INTERMEDIACIÓN FINANCIERA

5.1. INFORMACIÓN POR SECTORES DE ACTIVIDAD

5.1.1. Activo

5.1.2. Fondos propios

5.1.3. Cifra de negocios y otros ingresos de explotación

5.1.4. Resultado del ejercicio

5.1.5. Personal

5.2. POR DEPENDENCIAS MINISTERIALES

5.2.1. Activo

5.2.2. Resultado del ejercicio

5.2.3. Distribución de personal

5.3. EN FUNCIÓN DE LA FORMA JURÍDICA

5.3.1. Activo

5.3.2. Resultados

5.3.3. Distribución de personal

5.4. EN FUNCIÓN DE LOS RESULTADOS

5.4.1. Activo

5.4.2. Resultados

5.4.3. Distribución de persona

5.5. ANEXOS

5.5.0. AGREGADO TOTAL

5.5.1. POR SECTORES DE ACTIVIDAD

5.5.2. INFORMACIÓN POR DEPENDENCIAS MINISTERIALES

5.5.3. INFORMACIÓN EN FUNCIÓN DE LA FORMA JURÍDICA

5.5.4. INFORMACIÓN EN FUNCIÓN DE LOS RESULTADOS

5.5.5. GRUPOS CONSOLIDABLES

6. ANEXO ECONÓMICO-FINANCIERO DE LAS ENTIDADES DE CRÉDITO

7. ANEXO ECONÓMICO-FINANCIERO DE LAS ENTIDADES DE SEGUROS

8. ESTRUCTURAS DE CAPITAL DE LAS EMPRESAS ESTATALES

9. EMPRESAS ESTATALES DE LOS GRUPOS CONSOLIDABLES



INTRODUCCIÓN, METODOLOGÍA Y COMENTARIOS

La Ley 47/2003, de 26 de noviembre, General Presupuestaria (LGP), tiene por objeto, de acuerdo con su artículo 1, la regulación del régimen presupuestario, económico, de contabilidad, intervención y de control financiero del Sector Público estatal. Bajo esta configuración conceptual, la citada Ley introdujo como novedad la doble división del Sector Público estatal en categorías jurídico-administrativas generales, por un lado y atendiendo a criterios de índole económico-contable, por otro.

Sobre el marco jurídico que estableció la Ley 6/1997, de 14 de abril, de Organización y Funcionamiento de la Administración General del Estado (LOFAGE) que recoge las formas de organización institucional, la LGP establece su artículo 3, los distintos entes integrantes del Sector público clasificándolos en tres subsectores:

1. Sector público administrativo
2. Sector público empresarial
3. Sector público fundacional.

Bajo este planteamiento, el segundo de ellos es el que vamos a abordar en el presente título y según se dispone en el apartado 2 del artículo 3 de la LGP está integrado por:

- a) Las entidades públicas empresariales.
- b) Las sociedades mercantiles estatales.

- c) Otras entidades estatales de derecho público distintas a los organismos autónomos y a las entidades públicas empresariales y los consorcios, ambos colectivos no incluidos en el sector público administrativo.

A la entidades públicas empresariales se refiere el artículo 166.1.a) de la Ley 33/2003, de 3 de noviembre, del Patrimonio de las Administraciones Públicas (LPAP), y según se establece en el artículo 53 de la LOFAGE, son organismos públicos a los que se les encomienda la realización de actividades prestacionales, la gestión de servicios o la producción de bienes de interés público susceptibles de contraprestación económica. Se rigen por el Derecho privado, excepto en la formación de la voluntad de sus órganos, en el ejercicio de potestades administrativas que tengan atribuidas y en los aspectos específicamente regulados para las mismas en la LOFAGE, en sus estatutos y en la legislación presupuestaria.

Las sociedades mercantiles estatales aparecen definidas en el artículo 166.1 c) de la LPAP, entendiéndose por tales aquellas en las que la participación, directa o indirecta, en su capital de las entidades que integran el Sector Público estatal sea superior al 50 por 100. En vista de su naturaleza jurídico-privada, la Disposición Adicional duodécima de la LOFAGE y el artículo 166.2 de la LPAP, sujetan a las sociedades mercantiles estatales, con forma de sociedad anónima, al régimen de la LPAP y al ordenamiento jurídico privado, salvo en materias en las que sean de aplicación la normativa presupuestaria, contable, de control financiero y de contratación. En ningún caso podrán disponer de facultades que impliquen el ejercicio de autoridad pública.

El criterio general para establecer si una sociedad es o no estatal, se basa en que el porcentaje efectivo de participación estatal sea superior al 50%, quedando fuera de la rendición de Cuentas, por un lado, un importante volumen de empresas que presentan porcentajes nominales de participación estatal mayoritarios, y por otro, sociedades que a pesar de tener una participación mayoritaria “pública”, al disponer conjuntamente de vías de participación territorial y estatal, no alcanzan el porcentaje mayoritario en ningún ámbito.

El apartado c) del artículo 3.2, incluye a otras entidades estatales de derecho público y a los consorcios dotados de personalidad jurídica propia que no están incluidos como sector público administrativo al cumplir alguna de las dos características siguientes:

- Que su actividad principal consista en la producción en régimen de mercado de bienes y servicios destinados al consumo individual o colectivo, o que efectúen operaciones de redistribución de la renta y de la riqueza nacional.

- Que se financien mayoritariamente con ingresos comerciales, entendiéndose como tales a los efectos de la LGP, los ingresos, cualesquiera que sea su naturaleza, obtenidos como contrapartida de las entregas de bienes o prestación de servicios.

El artículo 166.1.b) de la LPAP recoge a las entidades de derecho público vinculadas a la Administración General del Estado o a sus organismos públicos cuyos ingresos provengan, al menos en un 50% de operaciones realizadas en el mercado. Estas entidades se rigen por sus disposiciones específicas y aplican el Plan General de Contabilidad de empresa.

Respecto a los consorcios dotados de personalidad jurídica propia, enuncia la LGP que se considerara que forman parte del sector público estatal cuando el Estado directa o indirectamente haya aportado mayoritariamente a los mismos dinero, bienes o industria, o se haya comprometido en el momento de su constitución, a financiar mayoritariamente dicho ente y siempre que sus actos estén sujetos directa o indirectamente al poder de decisión de un órganos del Estado. Estos consorcios tendrán naturaleza empresarial cuando apliquen el Plan General de Contabilidad de empresa.

El apartado 2 del artículo 2 de la LGP, recoge los fondos carentes de personalidad jurídica propia cuya dotación se efectúe mayoritariamente desde los Presupuestos Generales del Estado. Su gestión corresponde a un órgano de la Administración del Estado.

En CICEP se lleva a cabo el inventario de empresas estatales, a través de una base de datos permanentemente actualizada que nos permite conocer en cada momento la dimensión o el perímetro del Sector Público empresarial estatal. A 31 de diciembre de 2004 un total de 266 empresas componen el inventario, de ellas, 213 son sociedades mercantiles estatales, 14 entidades públicas empresariales, 4 consorcios, 5 fondos carentes de personalidad jurídica y 30 entidades estatales de derecho público.

La determinación del colectivo de empresas estatales existentes en cada ejercicio, objetivo básico para CICEP, es una cuestión no exenta de dificultades, dado que, el esquema de titularidad de las sociedades, su permanente constitución y liquidación, la continua variación de las participaciones en las empresas, y los cambios de naturaleza jurídica, entre otros, adquieren especial dinamismo en el tiempo. La consideración como estatal o no de una entidad tiene gran importancia ya que conlleva una serie de obligaciones legales, por lo que se exige soporte documental procedente de fuentes originales para su incorporación, modificación o baja del inventario.

En cuanto a la información económico-financiera, la Intervención General de la Administración del Estado tiene establecido un sistema informático que contempla toda la

información normalizada que deben remitir las empresas estatales a dicho Centro Directivo y que va a servir de base para dar cumplimiento a lo establecido en el artículo 125 de la LGP. Dicho sistema ha sido ampliado en función de las nuevas necesidades que han ido apareciendo así como por los cambios habidos en la legislación, y aparece incluida en la página web:

http://www.igae.pap.meh.es/Internet/Cln_Principal/ClnOficinaVirtual/CatalogoSistemasInformacion/CICEP

El presente estudio comprende dos tipos de información: una de carácter general y otra referente al área económica-financiera. El estudio económico-financiero de las empresas estatales exige el establecimiento de controles que mejoren la calidad de los datos utilizados para asegurar la fiabilidad de la información obtenida, estableciéndose una serie de filtros que tratan de depurar las incoherencias contables, así como homogeneizar los criterios seguidos por las distintas entidades.

El epígrafe primero, dentro de la información general está estructurado en nueve áreas de información: clasificación de las entidades, cobertura, evolución del inventario, grado de participación estatal, tamaño de las empresas estatales, etc., incluyendo por primera vez el inventario de empresas estatales por grupos consolidables. El estudio de la consolidación en el ejercicio 2004, arranca con un listado de todos los grupos y subgrupos consolidables existentes en el sector público empresarial estatal, que resulta especialmente relevante, teniendo en cuenta que para el ejercicio 2005 será obligatoria la consolidación en el Sector público. El final del listado recoge el grupo de empresas estatales que por su dependencia de la DGPE, de organismos autónomos, o del Estado directamente, por su forma jurídica, no forman parte de ningún grupo consolidable.

Respecto a la información sobre el tamaño, la clasificación de las entidades se ha efectuado en base a los criterios que establece la legislación de las Sociedades Anónimas a la hora de regular qué empresas pueden formular el balance abreviado (artículo 181 Texto Refundido de la Ley de Sociedades Anónimas), y que empresas podrán presentar la cuenta de pérdidas y ganancias abreviada (artículo 190 del Texto Refundido de la Ley de Sociedades Anónimas), con los límites modificados por el Real Decreto 572/1997, de 18 de abril.

Así, tienen la consideración de empresas pequeñas aquellas que durante dos ejercicios consecutivos reúnan dos de las tres condiciones siguientes:

- Que la plantilla no supere los 50 empleados.
- Que el importe de la cifra de negocios sea inferior a 4.748 miles de euros.

- Que el total activo sea menor a la cifra de 2.374 miles de euros.

Por otro lado, se consideran grandes aquéllas en las que concurren dos de las circunstancias siguientes, durante dos ejercicios consecutivos:

- Que la plantilla sea superior a 250 empleados.
- Que el importe de la cifra de negocios exceda de 18.991,98 miles de euros.
- Que la cifra de activo supere 9.495,99 miles de euros.

El análisis económico-financiero de las empresas estatales se recoge en el capítulo 2 clasificadas en función de criterios económico-contables:

- Entidades no financieras y de intermediación financiera auxiliar según el Plan General de Contabilidad de la empresa española aprobado mediante Real Decreto 1643/1990, de 20 de diciembre.
- Entidades de crédito según establece la Circular del Banco de España 4/1991 de 14 de junio.
- Entidades de seguro según el Plan General de Contabilidad de las entidades aseguradoras aprobado por Real Decreto 2014/1997, de 26 de diciembre.

Un aspecto relevante en los últimos años es la dimensión que está adquiriendo el tema de la consolidación. En el estudio del Sector Público Empresarial se viene poniendo de manifiesto la necesidad de llevar a cabo un proceso de consolidación de las cuentas de las empresas públicas que permita conocer la unidad económica que integran. La mera agregación de la información contable suministrada por las empresas no ofrece una imagen adecuada de la situación patrimonial y financiera y de los resultados, porque su agregación comporta una serie de duplicidades en las magnitudes contables.

Las complejas relaciones de dominio existentes entre las empresas públicas, por un lado, y la falta de información necesaria para realizar los ajustes y eliminaciones inherentes a un proceso de consolidación, por otro, han aconsejado hasta el momento el tratamiento de la información exclusivamente en términos agregados, partiendo de los datos individuales proporcionados por las empresas.

En el ámbito normativo, además del Real Decreto 1815/1991, de 20 de diciembre, sobre las Normas para la Formulación de las Cuentas Anuales Consolidadas de los grupos de sociedades, la Unión Europea aprueba el reglamento 1606/2002 cuya finalidad es adoptar un cuerpo único de normas contables. En España la Ley 62/2003, de 30 de diciembre, de Medidas Fiscales, Administrativas y del Orden social recoge, las disposiciones sobre la

aplicación de las normas Internacionales de Información Financiera NIIF. Adicionalmente, introduce modificaciones en determinados artículos del Código de Comercio y del Texto Refundido de la Ley de Sociedades Anónimas, aprobado por Real Decreto Legislativo 1564/1989, de 22 de diciembre. De la citada normativa, tanto europea como española, se deduce lo siguiente:

1.- A partir del 1 de enero de 2005, los grupos españoles cotizados en bolsa tendrán que formular sus cuentas anuales consolidadas de acuerdo con las NIIF.

2.- Se difiere hasta 1 de enero de 2007 la aplicación de esta normativa a aquellos grupos de entidades, en los que los únicos valores admitidos a cotización en un mercado regulado sean valores de renta fija, con excepción de las Entidades de crédito que de acuerdo con la Circular 4/2004, de 22 de diciembre de Entidades de crédito, sobre normas de información financiera pública y reservada y modelos de estados financieros, que entrará en vigor el 1 de julio de 2005.

3.- Los grupos que no coticen en bolsa a partir de 1 de enero de 2005 podrán elegir entre seguir las normas españolas de contabilidad o formular sus cuentas anuales consolidadas conforme a las normas internacionales

4.- Las sociedades cuyos títulos cotizan en bolsa seguirán presentando sus cuentas anuales individuales conforme al PGC español vigente.

Por otra parte, se publica la Orden EHA/553/2005, de 25 de febrero, que amplía a todas las entidades del sector público estatal sometidas a la normativa mercantil en materia contable, la obligación de formular cuentas consolidadas aplicando los criterios previstos en el artículo 42 del Código de Comercio, a partir de las cuentas correspondientes al ejercicio 2005.

Mientras no sea posible la consolidación del Sector público empresarial estatal en su totalidad, en el ejercicio 2004 se presentan los grupos consolidables que han rendido sus cuentas, ofreciendo información de los siete grupos consolidables públicos tratados en 2003: SEPI, ACESA, RTVE, CORREOS Y TELÉGRAFOS, PUERTO DE BARCELONA, PUERTO DE VALENCIA y COMFERSA al que se añade en este ejercicio el Grupo CONSORCIO DE LA ZONA FRANCA DE CÁDIZ.

Igualmente la publicación trata cada grupo consolidable junto a un agregado constituido por la suma de las empresas del grupo que han sido consolidadas por el método de integración global, permitiendo de esta manera conocer las diferencias fundamentales que se producen entre el consolidado y el agregado correspondiente. El anexo estadístico incluye además el

Balance y la Cuenta de pérdidas y ganancias consolidada, para cada uno de los grupos estudiados, un listado en el que figuran las empresas incluidas en el perímetro de consolidación de cada año, el método de consolidación utilizado, y las empresas excluidas de la consolidación.

En el aspecto metodológico, en 2004, y de acuerdo con las modificaciones del art. 43 del Código de comercio, se han consolidado en el grupo SEPI, determinadas empresas que, a pesar de cumplir los requisitos para su inclusión en el perímetro de consolidación, no se consolidaban en el ejercicio 2003 debido al impacto poco significativo en las cuentas anuales. Este hecho supone la incorporación en el ejercicio 2004 de los siguientes subgrupos: AGENCIA EFE, IZAR, HUNOSA, y SEPIDES, incorporándose por lo tanto al grupo SEPI, filiales indirectas que hasta este ejercicio se encontraban excluidas. Así mismo se incorporan al grupo, ADARO, AESA, INIEXPORT, SAECA Y SODIAN.

La evolución económico-financiera se presenta en una serie de los últimos cinco años (2000-2004) y constituye el epígrafe 3 de la publicación, incluyendo para cada colectivo de empresas en función de su plan contable: balance de situación, cuenta de pérdidas y ganancias, indicadores económico-financieros, personal, además, para las entidades que siguen el Plan General de Contabilidad de empresa, el cuadro de financiación.

La información sobre la Auditoría de Cuentas realizada en las empresas estatales se recoge en el capítulo 4 que incluye una serie de listados y cuadros sobre quienes han realizado las auditorías y el tipo de opinión emitida, así como una relación de las que no han sido objeto de auditoría. Conforme establece el capítulo IV de la LGP, La Intervención General de la Administración del Estado tiene atribuidas competencias en materia de auditoría, y debe elaborar anualmente un plan de auditorías a realizar durante el correspondiente ejercicio que pretende aplicar en lo posible el principio de auditoría única y evitar la duplicidad de controles realizados por otras entidades públicas y privadas.

El grueso fundamental de la publicación radica en el capítulo quinto relativo a las empresas no financieras e intermediación financiera. Los distintos epígrafes del capítulo analizan la información atendiendo a diversos niveles de agregación: por sectores de actividad, por dependencia ministerial, según la forma jurídica o el signo de sus resultados, finalizando como hemos hecho referencia anteriormente con los grupos consolidables.

Los capítulos 6 y 7 recogen toda la información relacionada con las Entidades de crédito y de seguro respectivamente.

Se concluye el estudio con los epígrafes 8 y 9 en los que se muestra un gráfico ilustrativo de la estructura de dependencia de las empresas estatales clasificadas por sectores de actividad, así como las estructuras de las entidades estatales de los grupos consolidables tratados.

Los cambios más importantes ocurridos en el sector público empresarial estatal a lo largo del año 2004, en cuanto a las entidades que se incorporaron al inventario de empresas estatales son:

- Dentro del grupo de entidades del Consorcio de la Zona Franca de Cádiz, debido al aumento de la participación en la Corporación Alimentaria Quality, dicha entidad junto con dos de sus filiales, causaron alta como empresas estatales.
- La creación de una nueva empresa, Asturiana de Servicios, S.L., dependiente indirectamente de la Autoridad Portuaria de Gijón.
- La constitución dentro del grupo SEPI de la sociedad New Izar, SL, sociedad que hará su presentación oficial como Navantia a principios de 2005, con cuyo nombre se recoge en este informe. A esta sociedad, procedente de la segregación de Izar, se le transfiere la rama esencialmente militar, con la práctica totalidad de los activos, derechos y obligaciones asociados. Su propósito es desarrollar el negocio asociado con la rama militar, según los acuerdos alcanzados con la Comisión Europea.

Por el lado de las bajas, se han registrado las siguientes:

- Dentro del grupo SEPI, se liquidaron dos entidades, ambas extranjeras: Alufrance Service y Ini Finance BV.
- La disolución y liquidación de la empresa Castilla Courier, SL, filial de Chonoexpres perteneciente al grupo Correos.
- La entidad pública empresarial Escuela Oficial de Turismo queda suprimida por el artículo 73 de la Ley 62/2003 de 30 de diciembre, de medidas fiscales, administrativas y del orden social.

Conviene mencionar dos hechos fundamentales que han caracterizado al transporte ferroviario, durante el ejercicio 2004:

1.- La necesidad de convertir el ferrocarril en un modo de transporte competitivo y de abrir los mercados ferroviarios nacionales al transporte internacional de mercancías realizado por las empresas ferroviarias establecidas en cualquier Estado miembro de la Unión Europea, hizo preciso aprobar un conjunto de Directivas, cuya transposición a la legislación española

se realizó por la Ley 39/2003, de 17 de noviembre, del Sector Ferroviario, en vigor desde el 31 de diciembre de 2004.

Los ejes sobre los que gira la reforma realizada por la ley son la separación de las actividades de administración de infraestructuras y de explotación de los servicios y la progresiva apertura del transporte ferroviario a la competencia lo que supone la eliminación del monopolio público que existía hasta la fecha. La ley regula la administración de infraestructuras ferroviarias y encomienda ésta a la Entidad pública empresarial RENFE que pasa a denominarse Administrador de Infraestructuras Ferroviarias (ADIF) e integra además al hasta entonces Gestor de infraestructuras ferroviarias. Asimismo, nace una nueva entidad pública empresarial denominada RENFE-Operadora como empresa prestadora del servicio de transporte ferroviario, asumiendo los medios y activos que RENFE ha tenido afectos a la prestación de servicios ferroviarios

2.- De acuerdo con el Real Decreto Ley /2004, de 27 de septiembre, se adoptan disposiciones sobre la deuda de RENFE, y sobre el intercambio de activos entre el Estado y Renfe. El Estado asume, con efectos 1 de Noviembre de 2004, deuda de RENFE por importe de 3.659 millones de euros, equivalentes a las insuficiencias de las consignaciones presupuestarias registradas hasta 2003. Asimismo, las líneas administradas por RENFE dejarán de pertenecer o estar adscritas a esta y se integrarán en el patrimonio del Estado, con la excepción de la línea de alta velocidad Madrid-Sevilla, que pasa a ser de titularidad del Administrador de infraestructuras ferroviarias a partir de la entrada en vigor de la Ley.

En el año 2004, la economía española volvió a registrar mayor dinamismo que la zona del euro, continuando la larga fase de crecimiento, que se inició a mediados de los años noventa. El dinamismo de la economía española, que creció al 3,1% estuvo impulsado, de nuevo, por la fortaleza de la demanda interna que intensificó notablemente su crecimiento. Este comportamiento se generalizó a los principales componentes del gasto, tanto de consumo como de inversión, mientras que la demanda exterior neta tuvo, por el contrario, una elevada aportación negativa al crecimiento. La licitación realizada por las empresas vinculadas al Ministerio de Fomento (AENA, GIF/ADIF, RENFE, Puertos,etc.), que en los últimos años había mostrado un gran dinamismo, creció de forma mucho más moderada, con la excepción del ente público de Puertos del Estado.

La inversión productiva finalizó el año 2004 dentro de una tendencia expansiva, que parece responder, finalmente, a las favorables condiciones de demanda y de financiación, después de que el sector empresarial haya completado, en buena medida, el proceso de saneamiento emprendido en los primeros años de esta década.

No obstante, algunas de las tendencias que caracterizan a la economía española no tiene reflejo en el comportamiento de las empresas públicas. La actividad de las empresas estatales medida por la cifra de negocios se ha mantenido al mismo nivel que el ejercicio anterior, si bien el valor añadido de la empresa después de descontar el consumo de mercaderías y los gastos externos y de explotación ha crecido un 2,72 por 100. No obstante, el mayor peso de los gastos de personal y fundamentalmente el nivel alcanzado por los resultados extraordinarios negativos necesarios para hacer frente a la crisis de los astilleros públicos, han desembocado en un importante deterioro de todos los resultados intermedios, provocando un cambio de signo en el resultado final al pasar de beneficios en 2003 a registrar pérdidas en 2004.

Dos aspectos fundamentales es necesario tener en cuenta durante el ejercicio 2004 a la hora de analizar los datos agregados en relación a los consolidados, en especial en lo que se refiere al volumen de pérdidas, sin que ello suponga restar relevancia al resto de magnitudes económicas.

1) La materialización de las reclamaciones de la Unión Europea en relación con ciertas aportaciones recibidas por Izar Construcciones Navales, S.A. de su accionista, la Sociedad Estatal de participaciones Industriales (SEPI) que consideró como ayudas ilegales el importe de 1.249.106 miles de euros, y los costes derivados del expediente de Regulación de Empleo previsto por importe de 947.178 miles de euros, ha implicado el reconocimiento de una provisión por las citadas cantidades. Este hecho va a condicionar considerablemente los resultados económicos de las empresas estatales al acumular Izar unas pérdidas de 2.600 millones de euros.

2) Paralelamente, la SEPI dota provisiones para cubrir los patrimonios netos negativos de las empresas participadas mayoritariamente, entre las que se encuentra Izar, y que en total has ascendido a 2.339.778 miles de euros.

Se produce por lo tanto una distorsión propia de la agregación que se traduce en este caso en que las pérdidas agregadas se encuentran duplicadas en 2.339.778 miles de euros, debiendo tener en cuenta esta circunstancia cuando hablemos del volumen de pérdidas, en el agregado total del Sector público empresarial.



1. EMPRESAS ESTATALES



1.1. FORMA JURÍDICA

1.1.1. CLASIFICACIÓN JURÍDICA DE LAS EMPRESAS ESTATALES

SOCIEDADES MERCANTILES Y ASIMILADAS

ABRA INDUSTRIAL, S.A.

ACENOR, S.A.

AENA DESARROLLO INTERNACIONAL, S.A.

AGENCIA CENTROAMERICANA DE NOTICIAS, S.A.

AGENCIA EFE, S.A.

AGRUMINSA, S.A.

AGUAS DE LA CUENCA DEL EBRO, S.A.

AGUAS DE LA CUENCA DEL GUADALQUIVIR, S.A.

AGUAS DE LA CUENCA DEL NORTE, S.A.

AGUAS DE LA CUENCA DEL SEGURA, S.A.

AGUAS DE LA CUENCA DEL SUR, S.A.

AGUAS DE LA CUENCA DEL TAJO, S.A.

AGUAS DE LAS CUENCAS MEDITERRÁNEAS, S.A.

AGUAS DEL DUERO, S.A.

AGUAS DEL JÚCAR, S.A., SOCIEDAD UNIPERSONAL

AHV-ENSIDESA CAPITAL, S.A.

ALCOHOLES NÚÑEZ, S.L.

ALIMENTOS Y ACEITES, S.A.

ALTOS HORNOS DE VIZCAYA, S.A.

APARCAMIENTO ZONA FRANCA S.L.

APARCAMIENTOS SUBTERRÁNEOS DE VIGO, S.L.

APROTEC, S.A.

ASTILLEROS ESPAÑOLES, S.A. (EN LIQUIDACIÓN)

ASTURIANA DE SERVICIOS, S.L.

AXIS PARTICIPACIONES EMPRESARIALES, SGEGR, S.A.

BABCOCK VÁLVULAS Y PIPING, S.A

BABCOCK WILCOX ESPAÑOLA, S.A.

BARCELONA HOLDING OLÍMPICO, S.A.

CENTRAL INTERCAMBIO MERCANCÍAS DE VIGO, S.A.

CENTRO INTERMODAL DE LOGÍSTICA, S.A.

CENTRO MINERO DE PENOUTA, S.A.

CENTROS LOGÍSTICOS AEROPORTUARIOS, S.A.

CHRONOEXPRES, S.A.

CIREX, S.A.

CLÍNICA CASTELLÓ, S.A.

COFIVACASA, S.A.

COIN ASESORES, S.A.

COLONIZACIÓN Y TRANSFORMACIÓN AGRARIA, S.A.

COMERCIAL DEL FERROCARRIL, S.A.

COMPAÑÍA DE LOS FERROCARRILES DE MADRID A ZARAGOZA Y ALICANTE, S.A. (EN LIQUIDACIÓN)

COMPAÑÍA DEL FERROCARRIL CENTRAL DE ARAGÓN, S.A. (EN LIQUIDACIÓN)

COMPAÑÍA ESPAÑOLA DE FINANCIACIÓN DEL DESARROLLO COFIDES, S.A.

COMPAÑÍA ESPAÑOLA DE REAFIANZAMIENTO, S.A.

COMPAÑÍA ESPAÑOLA DE SEGUROS DE CRÉDITO A LA EXPORTACIÓN, S.A.

COMPAÑÍA ESPAÑOLA DE TABACO EN RAMA, S.A.

COMPAÑÍA GENERAL ESPAÑOLA DE ÁFRICA

CORPORACIÓN ALIMENTARIA QUALITY, S.A.

CORREO HÍBRIDO, S.A.

CORREOS TELECOM, S.A.

DECYPAR, S.A.

DEFEX, S.A.

DEPURADORA DEL BAIX LLOBREGAT, S.A.

DESGASIFICACIÓN Y LIMPIEZA DE TANQUES, S.A.

EFE NEWS SERVICES, INC.

EFEAGRO, S.A.

EFEGESTIÓN, S.A.

EMPRESA DE TRANSFORMACIÓN AGRARIA, S.A.

EMPRESA DE TRANSFORMAÇÕES AGRARIAS, S.A.

EMPRESA NACIONAL ADARO, S.A. (EN LIQUIDACIÓN)

EMPRESA NACIONAL DE INNOVACIÓN, S.A.

EMPRESA NACIONAL DE RESIDUOS RADIATIVOS, S.A.

EMPRESA NACIONAL SIDERÚRGICA, S.A.

EMPRESA PARA LA GESTIÓN DE RESIDUOS INDUSTRIALES, S.A.

ENAJENACIÓN DE MATERIALES FERROVIARIOS, S.A.

ENUSA INDUSTRIAS AVANZADAS, S.A.

ENUSEGUR, S.A.

ENWESA OPERACIONES, S.A.

EQUIPAMIENTO DE ESPACIOS Y ESTACIONES, S.A.

EQUIPOS NUCLEARES, S.A.

EQUIPOS TERMOMETÁLICOS, S.A.

EQUISOL, S.A.

EUROPEAN BULK HANDLING INSTALLATION, S.A.

EXPANSIÓN EXTERIOR, S.A.

EXPASA AGRICULTURA Y GANADERÍA, S.A.

EXPRESS TRUCK, S.A.

FONDICO FONDO DE CAPITAL RIESGO

FONDO DE LIQUIDACIÓN ASICA

FONDO EURO-ICO, FONDO DE CAPITAL RIESGO

FONDO PARA INVERSIONES EN EL EXTERIOR

FONDO PARA OPERACIONES DE INVERSIÓN EN EL EXTERIOR DE LA PEQUEÑA Y MEDIANA EMPRESA

GERENCIA URBANÍSTICA PORT-2000

GESTIÓN DEL SUELO DE ENSIDESA, S.A.

GESTIONES URBANÍSTICAS DE LA RIOJA, S.A.

GRÚAS Y UTILLAJES, S.A.

HIDROGUADIANA, S.A.

HIPÓDROMO DE LA ZARZUELA, S.A.

HULLERAS DEL NORTE S.A.

IDAE-TRADEMA BETANZOS, A.I.E.

INDUSTRIAS MECÁNICAS DEL NOROESTE, S.A.

INFOINVEST, S.A.

INFRAESTRUCTURAS Y EQUIPAMIENTOS HISPALENSES, S.A.

INGENIERÍA DE SISTEMAS PARA LA DEFENSA DE ESPAÑA, S.A.

INGENIERÍA Y ECONOMÍA DEL TRANSPORTE, S.A.

INGENIERÍA Y SERVICIOS AEROESPACIALES, S.A.

INGRUINSA, S.A.

INIEXPORT, S.A.

INISAS, CIA. DE SEGUROS Y REASEGUROS, S.A.

INMOBILIARIA DE LA ZONA FRANCA DE CÁDIZ S.L.

INMOBILIARIA DE PROMOCIONES Y ARRIENDOS, S.A.

IONMED ESTERILIZACIÓN, S.A.

IZAR CONSTRUCCIONES NAVALES, S.A.

JUNTA MIXTA SANTA ANA

LA ALMORAIMA, S.A.

MERCADOS CENTRALES DE ABASTECIMIENTO DE ALGECIRAS, S.A.

MERCADOS CENTRALES DE ABASTECIMIENTO DE ASTURIAS, S.A.

MERCADOS CENTRALES DE ABASTECIMIENTO DE BADAJOZ, S.A.

MERCADOS CENTRALES DE ABASTECIMIENTO DE LAS PALMAS, S.A.

MERCADOS CENTRALES DE ABASTECIMIENTO DE MÁLAGA, S.A.

MERCADOS CENTRALES DE ABASTECIMIENTO, S.A.

MINAS DE ALMADEN Y ARRAYANES, S.A.

MOLYPHARMA, S.A.

NAVANTIA, S.A.

OLYMPIC MOLL, S.A.

OPERADORES LOGÍSTICOS ESPAÑA, S.A.

PARADORES DE TURISMO DE ESPAÑA, S.A.

PARQUE COMERCIAL LAS SALINAS, S.A.

PARQUE EMPRESARIAL PRINCIPADO DE ASTURIAS, S.L.

PORTEL SERVICIOS TELEMÁTICOS, S.A.

PRERREDUCIDOS INTEGRADOS DEL SUROESTE DE ESPAÑA, S.A.

PRODUCCIÓN Y TECNOLOGÍA DE PREFABRICADOS A.E.I.E.

PROGRAMAS Y EXPLOTACIONES DE RADIODIFUSIÓN, S.A.

PUERTO SECO DE MADRID, S.A.

QUALITY FOOD INDUSTRIA ALIMENTARIA, S.A.U.

QUALITY SERVICE GSI, S.A.

RADIO NACIONAL DE ESPAÑA, S.A.

RED IBEROAMERICANA DE LOGÍSTICA Y COMERCIO, S.A.

REDALSA, S.A.

REICASTRO, S.A.

REMOLCADORES DEL NOROESTE, S.A.

REMOLQUES MARÍTIMOS, S.A.

RUMASA, S.A.

S.A. DE PROMOCIÓN Y EQUIPAMIENTO DE SUELO DE VILLARROBLEDO

SADIM INVERSIONES, S.A.

SAES CAPITAL, S.A.

SANIDAD ANIMAL Y SERVICIOS GANADEROS, S.A.

SDAD. ESTATAL PARA LA EJECUCIÓN DE PROGRAMAS Y ACTUACIONES CONMEMORATIVAS DEL V CENTENARIO DEL DESCUBRIMIENTO DE AMÉRICA, S.A. (EN LIQUIDACION)

SEPI DESARROLLO EMPRESARIAL, S.A.

SEPIDES GESTIÓN S.G.E.C.R., S.A. (antes CENTRO TECNOLÓGICO DEL SECTOR NAVAL, S.A.)

SERVICIOS DOCUMENTALES DE ANDALUCÍA, S.L.

SHS CERÁMICAS, S.A.

SISTEMAS TÉCNICOS DE LOTERÍAS DEL ESTADO, S.A.

SOCIEDAD ANÓNIMA DE PROMOCIÓN Y EQUIPAMIENTO DE SUELO DE ALMANSA

SOCIEDAD ANÓNIMA ESTATAL DE CAUCIÓN AGRARIA

SOCIEDAD ASTURIANA DE DIVERSIFICACIÓN MINERA, S.A.

SOCIEDAD DE INFRAESTRUCTURAS Y EQUIPAMIENTOS PENITENCIARIOS, S.A.

SOCIEDAD ESPAÑOLA DE ESTUDIOS PARA LA COMUNICACIÓN FIJA A TRAVES DEL ESTRECHO DE GIBRALTAR, S.A.

SOCIEDAD ESTATAL CANAL DE NAVARRA S.A.

SOCIEDAD ESTATAL CANAL DE SEGARRA GARRIGUES, S.A

SOCIEDAD ESTATAL CORREOS Y TELÉGRAFOS, S.A.

SOCIEDAD ESTATAL DE CONMEMORACIONES CULTURALES, S.A.

SOCIEDAD ESTATAL DE ESTIBA Y DESESTIBA DEL PUERTO DE ALCUDIA, S.A.

SOCIEDAD ESTATAL DE ESTIBA Y DESESTIBA DEL PUERTO DE ALGECIRAS-LA LINEA, S.A.

SOCIEDAD ESTATAL DE ESTIBA Y DESESTIBA DEL PUERTO DE ALICANTE, S.A.

SOCIEDAD ESTATAL DE ESTIBA Y DESESTIBA DEL PUERTO DE ALMERÍA, S.A.

SOCIEDAD ESTATAL DE ESTIBA Y DESESTIBA DEL PUERTO DE ARRECIFE DE LANZAROTE, S.A.

SOCIEDAD ESTATAL DE ESTIBA Y DESESTIBA DEL PUERTO DE AVILÉS, S.A.

SOCIEDAD ESTATAL DE ESTIBA Y DESESTIBA DEL PUERTO DE BARCELONA, S.A.

SOCIEDAD ESTATAL DE ESTIBA Y DESESTIBA DEL PUERTO DE BILBAO, S.A.

SOCIEDAD ESTATAL DE ESTIBA Y DESESTIBA DEL PUERTO DE CARTAGENA, S.A.

SOCIEDAD ESTATAL DE ESTIBA Y DESESTIBA DEL PUERTO DE CASTELLÓN, S.A.

SOCIEDAD ESTATAL DE ESTIBA Y DESESTIBA DEL PUERTO DE CEUTA, S.A.

SOCIEDAD ESTATAL DE ESTIBA Y DESESTIBA DEL PUERTO DE FERROL, S.A.

SOCIEDAD ESTATAL DE ESTIBA Y DESESTIBA DEL PUERTO DE GANDÍA, S.A.

SOCIEDAD ESTATAL DE ESTIBA Y DESESTIBA DEL PUERTO DE GIJÓN, S.A.

SOCIEDAD ESTATAL DE ESTIBA Y DESESTIBA DEL PUERTO DE HUELVA, S.A.

SOCIEDAD ESTATAL DE ESTIBA Y DESESTIBA DEL PUERTO DE IBIZA, S.A.

SOCIEDAD ESTATAL DE ESTIBA Y DESESTIBA DEL PUERTO DE LA BAHÍA DE CÁDIZ, S.A.

SOCIEDAD ESTATAL DE ESTIBA Y DESESTIBA DEL PUERTO DE LA CORUÑA, S.A.

SOCIEDAD ESTATAL DE ESTIBA Y DESESTIBA DEL PUERTO DE LA LUZ Y LAS PALMAS, S.A.

SOCIEDAD ESTATAL DE ESTIBA Y DESESTIBA DEL PUERTO DE MAHÓN, S.A.

SOCIEDAD ESTATAL DE ESTIBA Y DESESTIBA DEL PUERTO DE MÁLAGA, S.A.

SOCIEDAD ESTATAL DE ESTIBA Y DESESTIBA DEL PUERTO DE MARÍN, S.A.

SOCIEDAD ESTATAL DE ESTIBA Y DESESTIBA DEL PUERTO DE MELILLA, S.A.

SOCIEDAD ESTATAL DE ESTIBA Y DESESTIBA DEL PUERTO DE MOTRIL, S.A.

SOCIEDAD ESTATAL DE ESTIBA Y DESESTIBA DEL PUERTO DE PALMA DE MALLORCA, S.A.

SOCIEDAD ESTATAL DE ESTIBA Y DESESTIBA DEL PUERTO DE PASAJES, S.A.

SOCIEDAD ESTATAL DE ESTIBA Y DESESTIBA DEL PUERTO DE SAGUNTO, S.A.

SOCIEDAD ESTATAL DE ESTIBA Y DESESTIBA DEL PUERTO DE SAN SEBASTIAN DE LA GOMERA, S.A.

SOCIEDAD ESTATAL DE ESTIBA Y DESESTIBA DEL PUERTO DE SANTA CRUZ DE LA PALMA, S.A.

SOCIEDAD ESTATAL DE ESTIBA Y DESESTIBA DEL PUERTO DE SANTA CRUZ DE TENERIFE, S.A.

SOCIEDAD ESTATAL DE ESTIBA Y DESESTIBA DEL PUERTO DE SANTANDER, S.A.

SOCIEDAD ESTATAL DE ESTIBA Y DESESTIBA DEL PUERTO DE SEVILLA, S.A.

SOCIEDAD ESTATAL DE ESTIBA Y DESESTIBA DEL PUERTO DE TARRAGONA, S.A.

SOCIEDAD ESTATAL DE ESTIBA Y DESESTIBA DEL PUERTO DE VALENCIA, S.A.

SOCIEDAD ESTATAL DE ESTIBA Y DESESTIBA DEL PUERTO DE VIGO S.A.

SOCIEDAD ESTATAL DE ESTIBA Y DESESTIBA DEL PUERTO DE VILLAGARCÍA DE AROSA, S.A.

SOCIEDAD ESTATAL DE ESTIBA Y DESESTIBA DEL PUERTO DEL ROSARIO DE FUERTEVENTURA, S.A.

SOCIEDAD ESTATAL DE ESTIBA Y DESESTIBA DEL PUERTO LA ESTACA DE EL HIERRO, S.A.

SOCIEDAD ESTATAL DE GESTIÓN DE ACTIVOS, S.A.

SOCIEDAD ESTATAL DE GESTIÓN DE LA INFORMACIÓN TURÍSTICA, S.A.

SOCIEDAD ESTATAL DE GESTIÓN INMOBILIARIA DE PATRIMONIO, S.A.

SOCIEDAD ESTATAL DE INFRAESTRUCTURAS AGRARIAS DE LA MESETA SUR, S.A.

SOCIEDAD ESTATAL DE INFRAESTRUCTURAS AGRARIAS DEL NORDESTE, S.A.

SOCIEDAD ESTATAL DE INFRAESTRUCTURAS AGRARIAS DEL NORTE, S.A.

SOCIEDAD ESTATAL DE INFRAESTRUCTURAS AGRARIAS DEL SUR Y ESTE, S.A.

SOCIEDAD ESTATAL PARA EL DESARROLLO DEL DISEÑO Y LA INNOVACIÓN, S.A.

SOCIEDAD ESTATAL PARA EL DESARROLLO TECNOLÓGICO DEL TURISMO, S.A.

SOCIEDAD ESTATAL PARA EXPOSICIONES INTERNACIONALES, S.A.

SOCIEDAD ESTATAL PARA LA ACCIÓN CULTURAL EN EL EXTERIOR, S.A.

SOCIEDAD GENERAL DE LAS BAHÍAS DE CÁDIZ Y ALGECIRAS, S.A.

SOCIEDAD PARA EL DESARROLLO INDUSTRIAL DE ANDALUCÍA, S.A.

SOCIEDAD PARA EL DESARROLLO INDUSTRIAL DE ARAGÓN, S.A.

SOCIEDAD PARA EL DESARROLLO INDUSTRIAL DE CASTILLA-LA MANCHA, S.A.

SOCIEDAD PARA EL DESARROLLO INDUSTRIAL DE EXTREMADURA, S.A.

SOCIEDAD PARA LAS ENSEÑANZAS AERONAUTICAS CIVILES, S.A.

SOLUCIONES FERROLANAS S.A. (antes NAVIERA CASTELLANA, S.A.)

SUELO EMPRESARIAL DEL ATLÁNTICO, S.L.

SUELO INDUSTRIAL DE GALICIA, S.A.

TECNOLOGÍA E INVESTIGACIÓN FERROVIARIA, S.A.

TECNOLOGÍA, ARQUITECTURA Y SISTEMAS, S.A.

TECNOLOGÍAS Y SERVICIOS AGRARIOS, S.A.

TECONMA, S.A.

TELEVISIÓN ESPAÑOLA, S.A.

VALENCIA PLATAFORMA INTERMODAL Y LOGÍSTICA, S.A.

VIGO ACTIVO SOCIEDAD DE CAPITAL RIESGO, S.A.

VIÑEDOS ESPAÑOLES, S.L.

WESER ENGINEERING GMBH

WORLD TRADE CENTER BARCELONA, S.A.

ENTIDADES PÚBLICAS EMPRESARIALES

AEROPUERTOS ESPAÑOLES Y NAVEGACIÓN AEREA

CENTRO PARA EL DESARROLLO TECNOLÓGICO INDUSTRIAL

CONSORCIO DE COMPENSACIÓN DE SEGUROS

ENTIDAD PÚBLICA EMPRESARIAL RED.ES

FÁBRICA NACIONAL DE MONEDA Y TIMBRE-REAL CASA DE LA MONEDA

FERROCARRILES DE VIA ESTRECHA

GERENCIA DEL SECTOR DE LA CONSTRUCCIÓN NAVAL

GESTOR DE INFRAESTRUCTURAS FERROVIARIAS

INSTITUTO DE CRÉDITO OFICIAL

INSTITUTO PARA LA DIVERSIFICACIÓN Y AHORRO DE LA ENERGÍA

LOTERIAS Y APUESTAS DEL ESTADO

RED NACIONAL DE FERROCARRILES ESPAÑOLES

S. E. P. E.S. ENTIDAD PÚBLICA EMPRESARIAL DE SUELO

SOCIEDAD DE SALVAMENTO Y SEGURIDAD MARÍTIMA

OTROS ORGANISMOS PÚBLICOS

a) O. P. DISPOSICIÓN ADICIONAL 10ª APART. 1 (mod. art. 69 Ley 50/98)

ENTE PÚBLICO DE RADIOTELEVISIÓN ESPAÑOLA

b) O. P. DISPOSICIÓN ADICIONAL 10ª APARTADO 2

AUTORIDAD PORTUARIA DE ALICANTE

AUTORIDAD PORTUARIA DE ALMERÍA-MOTRIL

AUTORIDAD PORTUARIA DE AVILÉS

AUTORIDAD PORTUARIA DE BAHIA DE CÁDIZ

AUTORIDAD PORTUARIA DE BALEARES

AUTORIDAD PORTUARIA DE BARCELONA

AUTORIDAD PORTUARIA DE BILBAO

AUTORIDAD PORTUARIA DE CARTAGENA

AUTORIDAD PORTUARIA DE CASTELLÓN

AUTORIDAD PORTUARIA DE CEUTA

AUTORIDAD PORTUARIA DE FERROL-SAN CIPRIÁN

AUTORIDAD PORTUARIA DE GIJÓN

AUTORIDAD PORTUARIA DE HUELVA

AUTORIDAD PORTUARIA DE LA BAHÍA DE ALGECIRAS

AUTORIDAD PORTUARIA DE LA CORUÑA

AUTORIDAD PORTUARIA DE LAS PALMAS

AUTORIDAD PORTUARIA DE MÁLAGA

AUTORIDAD PORTUARIA DE MARÍN Y RIA DE PONTEVEDRA

AUTORIDAD PORTUARIA DE MELILLA

AUTORIDAD PORTUARIA DE PASAJES

AUTORIDAD PORTUARIA DE SANTA CRUZ DE TENERIFE

AUTORIDAD PORTUARIA DE SANTANDER

AUTORIDAD PORTUARIA DE SEVILLA

AUTORIDAD PORTUARIA DE TARRAGONA

AUTORIDAD PORTUARIA DE VALENCIA

AUTORIDAD PORTUARIA DE VIGO

AUTORIDAD PORTUARIA DE VILLAGARCÍA DE AROSA

PUERTOS DEL ESTADO

C) O. P. CON PLAZO DE ADAPTACIÓN AMPLIADO POR RDL 15/1997

SOCIEDAD ESTATAL DE PARTICIPACIONES INDUSTRIALES

CONSORCIOS

CONSORCIO DE LA ZONA FRANCA DE CÁDIZ

CONSORCIO DE LA ZONA FRANCA DE GRAN CANARIA

CONSORCIO DE LA ZONA FRANCA DE VIGO

CONSORCIO RÍO SAN PEDRO

1.1.1. Clasificación jurídica de las empresas estatales

Clasificación	2004		2003	
	Inventariadas	Tratadas	Inventariadas	Tratadas
Sociedades mercantiles estatales (Ley 47/2003 - art. 2.1.e).....	213	208	211	209
No financieras e intermediación financiera.....	211	206	209	207
De crédito.....	-	-	-	-
De seguros.....	2	2	2	2
Entidades públicas empresariales (Ley 47/2003 - art. 2.1.c).....	14	13	15	14
No financieras e intermediación financiera.....	12	11	13	12
De crédito.....	1	1	1	1
De seguros.....	1	1	1	1
Entidades estatales de derecho público (Ley 47/2003- art. 2.1.g).....	30	30	30	30
No financieras e intermediación financiera.....	30	30	30	30
De crédito.....	-	-	-	-
De seguros.....	-	-	-	-
Consortios (Ley 47/2003 - art. 2.1.h).....	4	3	4	3
No financieras e intermediación financiera.....	4	3	4	3
De crédito.....	-	-	-	-
De seguros.....	-	-	-	-
Fondos carentes de personalidad jurídica (Ley 47/2003 - art. 2.2.).....	5	5	5	5
No financieras e intermediación financiera.....	5	5	5	5
De crédito.....	-	-	-	-
De seguros.....	-	-	-	-
Total.....	266	259	265	261

1.1.1. Clasificación jurídica de las empresas estatales

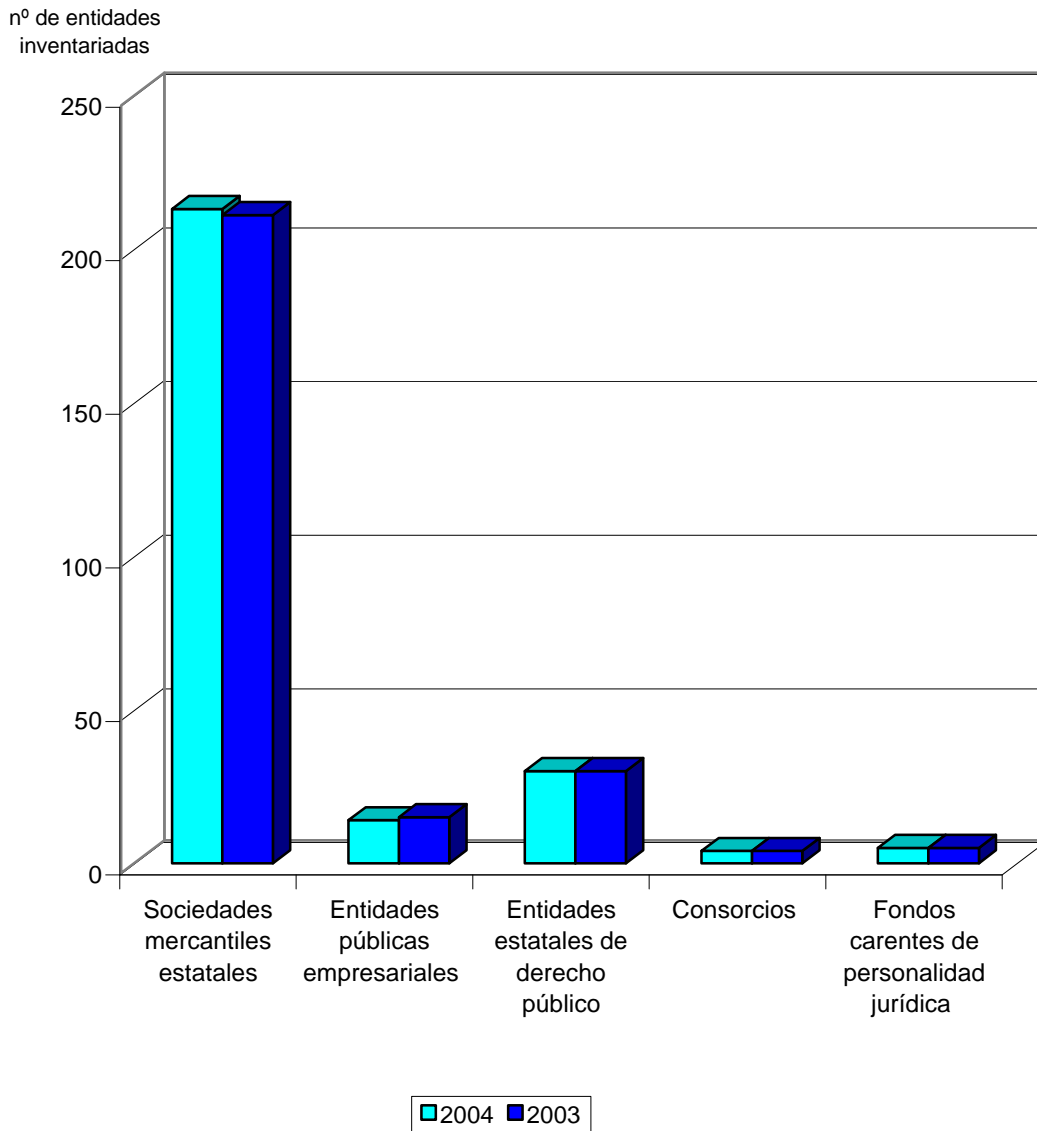



1.2. RELACIÓN DE ENTIDADES

1.2.1. EMPRESAS ESTATALES TRATADAS

Denominación social	Nombre comercial
ABRA INDUSTRIAL, S.A.	
ACENOR, S.A.	
AENA DESARROLLO INTERNACIONAL, S.A.	AENA INTERNACIONAL
AEROPUERTOS ESPAÑOLES Y NAVEGACIÓN AEREA	AENA
AGENCIA CENTROAMERICANA DE NOTICIAS, S.A.	ACAN
AGENCIA EFE, S.A.	EFE
AGRUMINSA, S.A.	
AGUAS DE LA CUENCA DEL EBRO, S.A.	ACESA
AGUAS DE LA CUENCA DEL GUADALQUIVIR, S.A.	AQUAVIR
AGUAS DE LA CUENCA DEL NORTE, S.A.	ACN
AGUAS DE LA CUENCA DEL SEGURA, S.A.	ACSEGURA
AGUAS DE LA CUENCA DEL SUR, S.A.	ACUSUR
AGUAS DE LA CUENCA DEL TAJO, S.A.	
AGUAS DE LAS CUENCAS MEDITERRÁNEAS, S.A.	ACUAMED
AGUAS DEL DUERO, S.A.	ADSA
AGUAS DEL JÚCAR, S.A., SOCIEDAD UNIPERSONAL	
AHV-ENSIDESA CAPITAL, S.A.	AHV-ENSIDESA CAPITAL
ALCOHOLES NÚÑEZ, S.L.	
ALIMENTOS Y ACEITES, S.A.	ALYCESA
ALTOS HORNOS DE VIZCAYA, S.A.	A.H.V.
APARCAMIENTO ZONA FRANCA S.L.	AZF
APARCAMIENTOS SUBTERRÁNEOS DE VIGO, S.L.	
APROTEC, S.A.	
ASTILLEROS ESPAÑOLES, S.A. (EN LIQUIDACIÓN)	AESA
ASTURIANA DE SERVICIOS, S.L.	
AUTORIDAD PORTUARIA DE ALICANTE	
AUTORIDAD PORTUARIA DE ALMERÍA-MOTRIL	
AUTORIDAD PORTUARIA DE AVILÉS	

Denominación social	Nombre comercial
AUTORIDAD PORTUARIA DE BAHÍA DE CÁDIZ	PUERTO BAHÍA DE CÁDIZ
AUTORIDAD PORTUARIA DE BALEARES	
AUTORIDAD PORTUARIA DE BARCELONA	
AUTORIDAD PORTUARIA DE BILBAO	
AUTORIDAD PORTUARIA DE CARTAGENA	
AUTORIDAD PORTUARIA DE CASTELLÓN	PORTCASTELLO
AUTORIDAD PORTUARIA DE CEUTA	A.P. DE CEUTA
AUTORIDAD PORTUARIA DE FERROL-SAN CIPRIÁN	
AUTORIDAD PORTUARIA DE GIJÓN	
AUTORIDAD PORTUARIA DE HUELVA	
AUTORIDAD PORTUARIA DE LA BAHÍA DE ALGECIRAS	A.P.B.A.
AUTORIDAD PORTUARIA DE LA CORUÑA	
AUTORIDAD PORTUARIA DE LAS PALMAS	
AUTORIDAD PORTUARIA DE MÁLAGA	
AUTORIDAD PORTUARIA DE MARÍN Y RÍA DE PONTEVEDRA	
AUTORIDAD PORTUARIA DE MELILLA	
AUTORIDAD PORTUARIA DE PASAJES	PUERTO PASAJES
AUTORIDAD PORTUARIA DE SANTA CRUZ DE TENERIFE	
AUTORIDAD PORTUARIA DE SANTANDER	
AUTORIDAD PORTUARIA DE SEVILLA	PUERTO DE SEVILLA
AUTORIDAD PORTUARIA DE TARRAGONA	
AUTORIDAD PORTUARIA DE VALENCIA	VALENCIAPORT
AUTORIDAD PORTUARIA DE VIGO	PUERTO DE VIGO
AUTORIDAD PORTUARIA DE VILLAGARCÍA DE AROSA	
AXIS PARTICIPACIONES EMPRESARIALES, SGEGR, S.A.	AXIS PARTICIPACIONES EMPRESARIALES
BABCOCK VÁLVULAS Y PIPING, S.A	B.V.P.
BABCOCK WILCOX ESPAÑOLA, S.A.	B.W.E.
BARCELONA HOLDING OLÍMPICO, S.A.	HOLSA
CENTRAL INTERCAMBIO MERCANCÍAS DE VIGO, S.A.	CIMVISA

Denominación social	Nombre comercial
CENTRO INTERMODAL DE LOGÍSTICA, S.A.	CILSA
CENTRO MINERO DE PENOUTA, S.A.	
CENTRO PARA EL DESARROLLO TECNOLÓGICO INDUSTRIAL	CDTI
CENTROS LOGÍSTICOS AEROPORTUARIOS, S.A.	
CHRONOEXPRES, S.A.	
CIREX, S.A.	
CLÍNICA CASTELLÓ, S.A.	
COFIVACASA, S.A.	
COIN ASESORES, S.A.	
COLONIZACIÓN Y TRANSFORMACIÓN AGRARIA, S.A.	CYTASA
COMERCIAL DEL FERROCARRIL, S.A.	COMFERSA
COMPAÑÍA DE LOS FERROCARRILES DE MADRID A ZARAGOZA Y ALICANTE, S.A. (EN LIQUIDACIÓN)	
COMPAÑÍA DEL FERROCARRIL CENTRAL DE ARAGÓN, S.A. (EN LIQUIDACIÓN)	
COMPAÑÍA ESPAÑOLA DE FINANCIACIÓN DEL DESARROLLO COFIDES, S.A.	COFIDES
COMPAÑÍA ESPAÑOLA DE REAFIANZAMIENTO, S.A.	CERSA
COMPAÑÍA ESPAÑOLA DE SEGUROS DE CRÉDITO A LA EXPORTACIÓN, S.A.	CESCE
COMPAÑÍA ESPAÑOLA DE TABACO EN RAMA, S.A.	CETARSA
COMPAÑÍA GENERAL ESPAÑOLA DE ÁFRICA	
CONSORCIO DE COMPENSACIÓN DE SEGUROS	CCS
CONSORCIO DE LA ZONA FRANCA DE CÁDIZ	ZONA FRANCA CÁDIZ
CONSORCIO DE LA ZONA FRANCA DE GRAN CANARIA	
CONSORCIO DE LA ZONA FRANCA DE VIGO	
CORPORACIÓN ALIMENTARIA QUALITY, S.A.	
CORREO HÍBRIDO, S.A.	
CORREOS TELECOM, S.A.	
DECYPAR, S.A.	DECYPAR
DEFEX, S.A.	
DEPURADORA DEL BAIX LLOBREGAT, S.A.	DEPURBAIX
DESGASIFICACIÓN Y LIMPIEZA DE TANQUES, S.A.	DELTA

Denominación social	Nombre comercial
EFE NEWS SERVICES, INC.	
EFEAGRO, S.A.	
EFEGESTIÓN, S.A.	EFEGESTIÓN
EMPRESA DE TRANSFORMACIÓN AGRARIA, S.A.	TRAGSA
EMPRESA DE TRANSFORMAÇÕES AGRARIAS, S.A.	TRAPSA
EMPRESA NACIONAL ADARO, S.A. (EN LIQUIDACIÓN)	
EMPRESA NACIONAL DE INNOVACIÓN, S.A.	ENISA
EMPRESA NACIONAL DE RESIDUOS RADIATIVOS, S.A.	ENRESA
EMPRESA NACIONAL SIDERÚRGICA, S.A.	ENSIDESA
EMPRESA PARA LA GESTIÓN DE RESIDUOS INDUSTRIALES, S.A.	EMGRISA
ENAJENACIÓN DE MATERIALES FERROVIARIOS, S.A.	EMFESA
ENTE PÚBLICO DE RADIOTELEVISIÓN ESPAÑOLA	RTVE
ENTIDAD PÚBLICA EMPRESARIAL RED.ES	RED.ES
ENUSA INDUSTRIAS AVANZADAS, S.A.	
ENUSEGUR, S.A.	
ENWESA OPERACIONES, S.A.	
EQUIPAMIENTO DE ESPACIOS Y ESTACIONES, S.A.	EQUIDESA
EQUIPOS NUCLEARES, S.A.	ENSA
EQUIPOS TERMOMETÁLICOS, S.A.	E.T.M.
EQUISOL, S.A.	EQUISOL, S.A.
EUROPEAN BULK HANDLING INSTALLATION, S.A.	E.B.H.I.
EXPANSIÓN EXTERIOR, S.A.	
EXPASA AGRICULTURA Y GANADERÍA, S.A.	EXPASA
EXPRESS TRUCK, S.A.	ETSA
FÁBRICA NACIONAL DE MONEDA Y TIMBRE-REAL CASA DE LA MONEDA	F. N. M. T.
FERROCARRILES DE VÍA ESTRECHA	FEVE
FONDICO FONDO DE CAPITAL RIESGO	
FONDO DE LIQUIDACIÓN ASICA	SAECA FONDO ASICA
FONDO EURO-ICO, FONDO DE CAPITAL RIESGO	

Denominación social	Nombre comercial
FONDO PARA INVERSIONES EN EL EXTERIOR	FIEX
FONDO PARA OPERACIONES DE INVERSIÓN EN EL EXTERIOR DE LA PEQUEÑA Y MEDIANA EMPRESA	FONPYME
GERENCIA DEL SECTOR DE LA CONSTRUCCIÓN NAVAL	
GERENCIA URBANÍSTICA PORT-2000	PORT-2000
GESTIÓN DEL SUELO DE ENSIDESA, S.A.	
GESTIONES URBANÍSTICAS DE LA RIOJA, S.A.	GESTUR RIOJA
GESTOR DE INFRAESTRUCTURAS FERROVIARIAS	GIF
GRÚAS Y UTILLAJES, S.A.	GRUTISA
HIDROGUADIANA, S.A.	
HIPÓDROMO DE LA ZARZUELA, S.A.	
HULLERAS DEL NORTE S.A.	HUNOSA
INDUSTRIAS MECÁNICAS DEL NOROESTE, S.A.	IMENOSA
INFOINVEST, S.A.	
INFRAESTRUCTURAS Y EQUIPAMIENTOS HISPALENSES, S.A.	INFEHSA
INGENIERÍA DE SISTEMAS PARA LA DEFENSA DE ESPAÑA, S.A.	ISDEFE
INGENIERÍA Y ECONOMÍA DEL TRANSPORTE, S.A.	INECO
INGENIERÍA Y SERVICIOS AEROESPACIALES, S.A.	INSA
INGRUINSA, S.A.	
INIEXPORT, S.A.	
INISAS, CIA. DE SEGUROS Y REASEGUROS, S.A.	INISAS
INMOBILIARIA DE LA ZONA FRANCA DE CÁDIZ S.L.	
INMOBILIARIA DE PROMOCIONES Y ARRIENDOS, S.A.	IMPROASA
INSTITUTO DE CRÉDITO OFICIAL	ICO
INSTITUTO PARA LA DIVERSIFICACIÓN Y AHORRO DE LA ENERGÍA	IDAE
IONMED ESTERILIZACIÓN, S.A.	
IZAR CONSTRUCCIONES NAVALES, S.A.	IZAR
LA ALMORAIMA, S.A.	LA ALMORAIMA
MERCADOS CENTRALES DE ABASTECIMIENTO DE ALGECIRAS, S.A.	MERCALGECIRAS
MERCADOS CENTRALES DE ABASTECIMIENTO DE ASTURIAS, S.A.	MERCASTURIAS

Denominación social	Nombre comercial
MERCADOS CENTRALES DE ABASTECIMIENTO DE BADAJOZ, S.A.	MERCABADAJOZ
MERCADOS CENTRALES DE ABASTECIMIENTO DE LAS PALMAS, S.A.	MERCALASPALMAS
MERCADOS CENTRALES DE ABASTECIMIENTO DE MÁLAGA, S.A.	MERCAMÁLAGA
MERCADOS CENTRALES DE ABASTECIMIENTO, S.A.	MERCASA
MINAS DE ALMADEN Y ARRAYANES, S.A.	MAYASA
MOLYPHARMA, S.A.	
NAVANTIA, S.A.	
OLYMPIC MOLL, S.A.	
OPERADORES LOGÍSTICOS ESPAÑA, S.A.	
PARADORES DE TURISMO DE ESPAÑA, S.A.	PARADORES
PARQUE COMERCIAL LAS SALINAS, S.A.	LAS SALINAS
PARQUE EMPRESARIAL PRINCIPADO DE ASTURIAS, S.L.	
PORTEL SERVICIOS TELEMATICOS, S.A.	PORTEL
PRERREDUCIDOS INTEGRADOS DEL SUROESTE DE ESPAÑA, S.A.	PRESUR
PRODUCCIÓN Y TECNOLOGÍA DE PREFABRICADOS A.E.I.E.	P.T.P.
PROGRAMAS Y EXPLOTACIONES DE RADIODIFUSIÓN, S.A.	PROERSA
PUERTO SECO DE MADRID, S.A.	
PUERTOS DEL ESTADO	
QUALITY FOOD INDUSTRIA ALIMENTARIA, S.A.U.	
QUALITY SERVICE GSI, S.A.	
RADIO NACIONAL DE ESPAÑA, S.A.	RNE
RED IBEROAMERICANA DE LOGÍSTICA Y COMERCIO, S.A.	RILCO
RED NACIONAL DE FERROCARRILES ESPAÑOLES	RENFE
REDALSA, S.A.	
REICASTRO, S.A.	
REMOLCADORES DEL NOROESTE, S.A.	RENOSA
REMOLQUES MARÍTIMOS, S.A.	REMASA
RUMASA, S.A.	
S. E. P. E. S. ENTIDAD PÚBLICA EMPRESARIAL DE SUELO	S. E. P. E. S.

Denominación social	Nombre comercial
SADIM INVERSIONES, S.A.	
SAES CAPITAL, S.A.	
SANIDAD ANIMAL Y SERVICIOS GANADEROS, S.A.	TRAGSEGA
SDAD. ESTATAL PARA LA EJECUCIÓN DE PROGRAMAS Y ACTUACIONES CONMEMORATIVAS DEL V CENTENARIO DEL DESCUBRIMIENTO DE AMÉRICA, S.A. (EN LIQUIDACIÓN)	V CENTENARIO (EN LIQUIDACIÓN)
SEPI DESARROLLO EMPRESARIAL, S.A.	SEPIDES
SEPIDES GESTIÓN S.G.E.C.R., S.A. (antes CENTRO TECNOLÓGICO DEL SECTOR NAVAL, S.A.)	
SHS CERÁMICAS, S.A.	
SISTEMAS TÉCNICOS DE LOTERÍAS DEL ESTADO, S.A.	S.T.L.
SOCIEDAD ANÓNIMA DE PROMOCIÓN Y EQUIPAMIENTO DE SUELO DE ALMANSA	SAPRES ALMANSA
SOCIEDAD ANÓNIMA ESTATAL DE CAUCIÓN AGRARIA	SAECA
SOCIEDAD ASTURIANA DE DIVERSIFICACIÓN MINERA, S.A.	SADIM
SOCIEDAD DE INFRAESTRUCTURAS Y EQUIPAMIENTOS PENITENCIARIOS, S.A.	SIEP
SOCIEDAD DE SALVAMENTO Y SEGURIDAD MARÍTIMA	SASEMAR
SOCIEDAD ESPAÑOLA DE ESTUDIOS PARA LA COMUNICACIÓN FIJA A TRAVES DEL ESTRECHO DE GIBRALTAR, S.A.	SECEGSA
SOCIEDAD ESTATAL CANAL DE NAVARRA S.A.	CANAL DE NAVARRA
SOCIEDAD ESTATAL CANAL DE SEGARRA GARRIGUES, S.A	CASEGA
SOCIEDAD ESTATAL CORREOS Y TELÉGRAFOS, S.A.	CORREOS Y TELÉGRAFOS
SOCIEDAD ESTATAL DE CONMEMORACIONES CULTURALES, S.A.	
SOCIEDAD ESTATAL DE ESTIBA Y DESESTIBA DEL PUERTO DE ALCUDIA, S.A.	
SOCIEDAD ESTATAL DE ESTIBA Y DESESTIBA DEL PUERTO DE ALGECIRAS-LA LINEA, S.A.	SESTIBALSA
SOCIEDAD ESTATAL DE ESTIBA Y DESESTIBA DEL PUERTO DE ALICANTE, S.A.	SESTIBALSA
SOCIEDAD ESTATAL DE ESTIBA Y DESESTIBA DEL PUERTO DE ALMERÍA, S.A.	SESTIALSA
SOCIEDAD ESTATAL DE ESTIBA Y DESESTIBA DEL PUERTO DE ARRECIFE DE LANZAROTE, S.A.	SESTIBA LANZ
SOCIEDAD ESTATAL DE ESTIBA Y DESESTIBA DEL PUERTO DE AVILÉS, S.A.	
SOCIEDAD ESTATAL DE ESTIBA Y DESESTIBA DEL PUERTO DE BARCELONA, S.A.	ESTIBARNA, S.A.
SOCIEDAD ESTATAL DE ESTIBA Y DESESTIBA DEL PUERTO DE BILBAO, S.A.	BILBOESTIBA
SOCIEDAD ESTATAL DE ESTIBA Y DESESTIBA DEL PUERTO DE CARTAGENA, S.A.	SESTICARSA
SOCIEDAD ESTATAL DE ESTIBA Y DESESTIBA DEL PUERTO DE CASTELLÓN, S.A.	SEDCAS
SOCIEDAD ESTATAL DE ESTIBA Y DESESTIBA DEL PUERTO DE CEUTA, S.A.	ESTIB CEUTA, S.A.

Denominación social	Nombre comercial
SOCIEDAD ESTATAL DE ESTIBA Y DESESTIBA DEL PUERTO DE FERROL, S.A.	SEYDFE
SOCIEDAD ESTATAL DE ESTIBA Y DESESTIBA DEL PUERTO DE GANDÍA, S.A.	SEGASA
SOCIEDAD ESTATAL DE ESTIBA Y DESESTIBA DEL PUERTO DE GIJÓN, S.A.	GESTIBA
SOCIEDAD ESTATAL DE ESTIBA Y DESESTIBA DEL PUERTO DE HUELVA, S.A.	ESTIHUELVA
SOCIEDAD ESTATAL DE ESTIBA Y DESESTIBA DEL PUERTO DE IBIZA, S.A.	
SOCIEDAD ESTATAL DE ESTIBA Y DESESTIBA DEL PUERTO DE LA BAHÍA DE CÁDIZ, S.A.	ESTIGADES
SOCIEDAD ESTATAL DE ESTIBA Y DESESTIBA DEL PUERTO DE LA CORUÑA, S.A.	SESTICO
SOCIEDAD ESTATAL DE ESTIBA Y DESESTIBA DEL PUERTO DE LA LUZ Y LAS PALMAS, S.A.	
SOCIEDAD ESTATAL DE ESTIBA Y DESESTIBA DEL PUERTO DE MAHÓN, S.A.	
SOCIEDAD ESTATAL DE ESTIBA Y DESESTIBA DEL PUERTO DE MÁLAGA, S.A.	SESTIMA,S.A.
SOCIEDAD ESTATAL DE ESTIBA Y DESESTIBA DEL PUERTO DE MARÍN, S.A.	SESTIMAR, S.A.
SOCIEDAD ESTATAL DE ESTIBA Y DESESTIBA DEL PUERTO DE MOTRIL, S.A.	SESTIMOSA
SOCIEDAD ESTATAL DE ESTIBA Y DESESTIBA DEL PUERTO DE PALMA DE MALLORCA, S.A.	
SOCIEDAD ESTATAL DE ESTIBA Y DESESTIBA DEL PUERTO DE PASAJES, S.A.	SESPA, S.A.
SOCIEDAD ESTATAL DE ESTIBA Y DESESTIBA DEL PUERTO DE SAGUNTO, S.A.	SESASA
SOCIEDAD ESTATAL DE ESTIBA Y DESESTIBA DEL PUERTO DE SAN SEBASTIÁN DE LA GOMERA, S.A.	SESTIGA
SOCIEDAD ESTATAL DE ESTIBA Y DESESTIBA DEL PUERTO DE SANTA CRUZ DE LA PALMA, S.A.	ESTIPALMA, S.A.
SOCIEDAD ESTATAL DE ESTIBA Y DESESTIBA DEL PUERTO DE SANTA CRUZ DE TENERIFE, S.A.	SESTIFE
SOCIEDAD ESTATAL DE ESTIBA Y DESESTIBA DEL PUERTO DE SANTANDER, S.A.	SESTISAN
SOCIEDAD ESTATAL DE ESTIBA Y DESESTIBA DEL PUERTO DE SEVILLA, S.A.	SESTISE
SOCIEDAD ESTATAL DE ESTIBA Y DESESTIBA DEL PUERTO DE TARRAGONA, S.A.	ESTARRACO
SOCIEDAD ESTATAL DE ESTIBA Y DESESTIBA DEL PUERTO DE VALENCIA, S.A.	SEVASA
SOCIEDAD ESTATAL DE ESTIBA Y DESESTIBA DEL PUERTO DE VIGO S.A.	S.E.E.D. DEL PUERTO DE VIGO
SOCIEDAD ESTATAL DE ESTIBA Y DESESTIBA DEL PUERTO DE VILLAGARCÍA DE AROSA, S.A.	SESTIVA,S.A.
SOCIEDAD ESTATAL DE ESTIBA Y DESESTIBA DEL PUERTO DEL ROSARIO DE FUERTEVENTURA, S.A.	
SOCIEDAD ESTATAL DE ESTIBA Y DESESTIBA DEL PUERTO LA ESTACA DE EL HIERRO, S.A.	SESTIHIERRO
SOCIEDAD ESTATAL DE GESTIÓN DE ACTIVOS, S.A.	AGESA
SOCIEDAD ESTATAL DE GESTIÓN DE LA INFORMACIÓN TURÍSTICA, S.A.	SEGITUR
SOCIEDAD ESTATAL DE GESTIÓN INMOBILIARIA DE PATRIMONIO, S.A.	SEGIPSA

Denominación social	Nombre comercial
SOCIEDAD ESTATAL DE INFRAESTRUCTURAS AGRARIAS DE LA MESETA SUR, S.A.	SEIASA MESETA SUR
SOCIEDAD ESTATAL DE INFRAESTRUCTURAS AGRARIAS DEL NORDESTE, S.A.	SEIASA NORDESTE
SOCIEDAD ESTATAL DE INFRAESTRUCTURAS AGRARIAS DEL NORTE, S.A.	SEIASA NORTE
SOCIEDAD ESTATAL DE INFRAESTRUCTURAS AGRARIAS DEL SUR Y ESTE, S.A.	SEIASA SUR Y ESTE
SOCIEDAD ESTATAL DE PARTICIPACIONES INDUSTRIALES	SEPI
SOCIEDAD ESTATAL PARA EL DESARROLLO DEL DISEÑO Y LA INNOVACIÓN, S.A.	DDI
SOCIEDAD ESTATAL PARA EL DESARROLLO TECNOLÓGICO DEL TURISMO, S.A.	SEDETTUR
SOCIEDAD ESTATAL PARA EXPOSICIONES INTERNACIONALES, S.A.	
SOCIEDAD ESTATAL PARA LA ACCIÓN CULTURAL EN EL EXTERIOR, S.A.	SEACEX
SOCIEDAD GENERAL DE LAS BAHÍAS DE CÁDIZ Y ALGECIRAS, S.A.	SOGEBAC, S.A.
SOCIEDAD PARA EL DESARROLLO INDUSTRIAL DE ANDALUCÍA, S.A.	SODIAN
SOCIEDAD PARA EL DESARROLLO INDUSTRIAL DE ARAGÓN, S.A.	SODIAR
SOCIEDAD PARA EL DESARROLLO INDUSTRIAL DE CASTILLA-LA MANCHA, S.A.	SODICAMAN
SOCIEDAD PARA EL DESARROLLO INDUSTRIAL DE EXTREMADURA, S.A.	SODIEX
SOCIEDAD PARA LAS ENSEÑANZAS AERONAUTICAS CIVILES, S.A.	SENASA
SOLUCIONES FERROLANAS S.A. (antes NAVIERA CASTELLANA, S.A.)	
SUELO EMPRESARIAL DEL ATLÁNTICO, S.L.	
SUELO INDUSTRIAL DE GALICIA, S.A.	SIGALSA
TECNOLOGÍA E INVESTIGACIÓN FERROVIARIA, S.A.	TIFSA
TECNOLOGÍA, ARQUITECTURA Y SISTEMAS, S.A.	TARSIS
TECNOLOGÍAS Y SERVICIOS AGRARIOS, S.A.	TRAGSATEC
TECONMA, S.A.	
TELEVISIÓN ESPAÑOLA, S.A.	TVE
VALENCIA PLATAFORMA INTERMODAL Y LOGÍSTICA, S.A.	VPI LOGÍSTICA
VIGO ACTIVO SOCIEDAD DE CAPITAL RIESGO, S.A.	
VIÑEDOS ESPAÑOLES, S.L.	
WESER ENGINEERING GMBH	WESER
WORLD TRADE CENTER BARCELONA, S.A.	

1.2.2. EMPRESAS ESTATALES NO TRATADAS

Denominación social	Nombre comercial
CONSORCIO RÍO SAN PEDRO	
IDAE-TRADEMA BETANZOS, A.I.E.	
JUNTA MIXTA SANTA ANA	SANTA ANA
LOTERÍAS Y APUESTAS DEL ESTADO	LAE
S.A. DE PROMOCIÓN Y EQUIPAMIENTO DE SUELO DE VILLARROBLEDO	SAPRESVILLARROBLEDO
SERVICIOS DOCUMENTALES DE ANDALUCÍA, S.L.	SDA
SOCIEDAD ESTATAL DE ESTIBA Y DESESTIBA DEL PUERTO DE MELILLA, S.A.	SESTIMESA



1.3. COBERTURA DE LAS EMPRESAS TRATADAS

1.3.1. Distribución ministerial y cobertura de las empresas estatales tratadas

Ministerio	Sociedades mercantiles		Entidades públicas empresariales		Otros organismos públicos		Consorticios		Total	
	Nº de entidades	Cobertura	Nº de entidades	Cobertura	Nº de entidades	Cobertura	Nº de entidades	Cobertura	Nº de entidades	Cobertura
Economía y hacienda.....	146	68,54	3	23,08	2	6,67	3	100,00	154	59,46
Fomento.....	56	26,29	5	38,46	28	93,33	-	-	89	34,36
Industria, comercio y turismo....	4	1,88	4	30,77	-	-	-	-	8	3,09
Defensa, Medio ambiente y Educación y ciencia.....	4	1,88	-	-	-	-	-	-	4	1,54
Vivienda.....	3	1,41	1	7,69	-	-	-	-	4	1,54
Total.....	213	100,00	13	100,00	30	100,00	3	100,00	259	100,00

1.3.2. Cobertura de las empresas tratadas por sectores de actividad

Sectores	2004		Cobertura %
	Inventariadas	Tratadas	
Agricultura, silvicultura, tabaco y aceite	11	11	100,00
Industrias extractivas	5	5	100,00
Distribución de energía y explotación de recursos hídricos	12	12	100,00
Industrias Manufactureras	12	12	100,00
Construcción e inmobiliarias	24	23	95,83
Transportes	6	6	100,00
Otras actividades anexas a los transportes	6	6	100,00
Explotación de puertos y servicios portuarios	70	69	98,57
Comercio y hostelería	5	5	100,00
Correos, comunicaciones y servicios de información	11	11	100,00
Desarrollo sectorial y regional	21	21	100,00
Servicios técnicos y de investigación	10	10	100,00
Servicios prestados a otras empresas y otros servicios	20	18	90,00
En situaciones especiales	35	32	91,43
Intermediación financiera	14	14	100,00
Entidades de crédito	1	1	100,00
Entidades de seguros	3	3	100,00
Total	266	259	97,37



**1.4. EVOLUCIÓN DEL
INVENTARIO DE EMPRESAS
ESTATALES**

1.4.1. INVENTARIO DE EMPRESAS ESTATALES

Denominación social	Nombre Comercial
ABRA INDUSTRIAL, S.A.	
ACENOR, S.A.	
AENA DESARROLLO INTERNACIONAL, S.A.	AENA INTERNACIONAL
AEROPUERTOS ESPAÑOLES Y NAVEGACIÓN AEREA	AENA
AGENCIA CENTROAMERICANA DE NOTICIAS, S.A.	ACAN
AGENCIA EFE, S.A.	EFE
AGRUMINSA, S.A.	
AGUAS DE LA CUENCA DEL EBRO, S.A.	ACESA
AGUAS DE LA CUENCA DEL GUADALQUIVIR, S.A.	AQUAVIR
AGUAS DE LA CUENCA DEL NORTE, S.A.	ACN
AGUAS DE LA CUENCA DEL SEGURA, S.A.	ACSEGURA
AGUAS DE LA CUENCA DEL SUR, S.A.	ACUSUR
AGUAS DE LA CUENCA DEL TAJO, S.A.	
AGUAS DE LAS CUENCAS MEDITERRÁNEAS, S.A.	ACUAMED
AGUAS DEL DUERO, S.A.	ADSA
AGUAS DEL JÚCAR, S.A., SOCIEDAD UNIPERSONAL	
AHV-ENSIDESA CAPITAL, S.A.	AHV-ENSIDESA CAPITAL
ALCOHOLES NÚÑEZ, S.L.	
ALIMENTOS Y ACEITES, S.A.	ALYCESA
ALTOS HORNOS DE VIZCAYA, S.A.	A.H.V.
APARCAMIENTO ZONA FRANCA S.L.	AZF
APARCAMIENTOS SUBTERRÁNEOS DE VIGO, S.L.	
APROTEC, S.A.	
ASTILLEROS ESPAÑOLES, S.A. (EN LIQUIDACIÓN)	AESA
ASTURIANA DE SERVICIOS, S.L.	
AUTORIDAD PORTUARIA DE ALICANTE	
AUTORIDAD PORTUARIA DE ALMERÍA-MOTRIL	
AUTORIDAD PORTUARIA DE AVILES	

Denominación social	Nombre Comercial
AUTORIDAD PORTUARIA DE BAHÍA DE CÁDIZ	PUERTO BAHÍA DE CÁDIZ
AUTORIDAD PORTUARIA DE BALEARES	
AUTORIDAD PORTUARIA DE BARCELONA	
AUTORIDAD PORTUARIA DE BILBAO	
AUTORIDAD PORTUARIA DE CARTAGENA	
AUTORIDAD PORTUARIA DE CASTELLÓN	PORTCASTELLO
AUTORIDAD PORTUARIA DE CEUTA	A.P. DE CEUTA
AUTORIDAD PORTUARIA DE FERROL-SAN CIPRIAN	
AUTORIDAD PORTUARIA DE GIJÓN	
AUTORIDAD PORTUARIA DE HUELVA	
AUTORIDAD PORTUARIA DE LA BAHÍA DE ALGECIRAS	A.P.B.A.
AUTORIDAD PORTUARIA DE LA CORUÑA	
AUTORIDAD PORTUARIA DE LAS PALMAS	
AUTORIDAD PORTUARIA DE MÁLAGA	
AUTORIDAD PORTUARIA DE MARÍN Y RÍA DE PONTEVEDRA	
AUTORIDAD PORTUARIA DE MELILLA	
AUTORIDAD PORTUARIA DE PASAJES	PUERTO PASAJES
AUTORIDAD PORTUARIA DE SANTA CRUZ DE TENERIFE	
AUTORIDAD PORTUARIA DE SANTANDER	
AUTORIDAD PORTUARIA DE SEVILLA	PUERTO DE SEVILLA
AUTORIDAD PORTUARIA DE TARRAGONA	
AUTORIDAD PORTUARIA DE VALENCIA	VALENCIAPORT
AUTORIDAD PORTUARIA DE VIGO	PUERTO DE VIGO
AUTORIDAD PORTUARIA DE VILLAGARCIA DE AROSA	
AXIS PARTICIPACIONES EMPRESARIALES, SGEGR, S.A.	AXIS PARTICIPACIONES EMPRESARIALES
BABCOCK VÁLVULAS Y PIPING, S.A	B.V.P.
BABCOCK WILCOX ESPAÑOLA, S.A.	B.W.E.
BARCELONA HOLDING OLÍMPICO, S.A.	HOLSA
CENTRAL INTERCAMBIO MERCANCÍAS DE VIGO, S.A.	CIMVISA

Denominación social	Nombre Comercial
CENTRO INTERMODAL DE LOGÍSTICA, S.A.	CILSA
CENTRO MINERO DE PENOUTA, S.A.	
CENTRO PARA EL DESARROLLO TECNOLÓGICO INDUSTRIAL	CDTI
CENTROS LOGÍSTICOS AEROPORTUARIOS, S.A.	
CHRONOEXPRÉS, S.A.	
CIREX, S.A.	
CLÍNICA CASTELLÓ, S.A.	
COFIVACASA, S.A.	
COIN ASESORES, S.A.	
COLONIZACIÓN Y TRANSFORMACIÓN AGRARIA, S.A.	CYTASA
COMERCIAL DEL FERROCARRIL, S.A.	COMFERSA
COMPAÑÍA DE LOS FERROCARRILES DE MADRID A ZARAGOZA Y ALICANTE, S.A. (EN LIQUIDACIÓN)	
COMPAÑÍA DEL FERROCARRIL CENTRAL DE ARAGÓN, S.A. (EN LIQUIDACIÓN)	
COMPAÑÍA ESPAÑOLA DE FINANCIACIÓN DEL DESARROLLO COFIDES, S.A.	COFIDES
COMPAÑÍA ESPAÑOLA DE REAFIANZAMIENTO, S.A.	CERSA
COMPAÑÍA ESPAÑOLA DE SEGUROS DE CRÉDITO A LA EXPORTACIÓN, S.A.	CESCE
COMPAÑÍA ESPAÑOLA DE TABACO EN RAMA, S.A.	CETARSA
COMPAÑÍA GENERAL ESPAÑOLA DE ÁFRICA	
CONSORCIO DE COMPENSACIÓN DE SEGUROS	CCS
CONSORCIO DE LA ZONA FRANCA DE CÁDIZ	ZONA FRANCA CÁDIZ
CONSORCIO DE LA ZONA FRANCA DE GRAN CANARIA	
CONSORCIO DE LA ZONA FRANCA DE VIGO	
CONSORCIO RÍO SAN PEDRO	
CORPORACIÓN ALIMENTARIA QUALITY, S.A.	
CORREO HÍBRIDO, S.A.	
CORREOS TELECOM, S.A.	
DECYPAR, S.A.	DECYPAR
DEFEX, S.A.	
DEPURADORA DEL BAIX LLOBREGAT, S.A.	DEPURBAIX

Denominación social	Nombre Comercial
DESGASIFICACIÓN Y LIMPIEZA DE TANQUES, S.A.	DELTA
EFE NEWS SERVICES, INC.	
EFEAGRO, S.A.	
EFEGESTIÓN, S.A.	EFEGESTIÓN
EMPRESA DE TRANSFORMACIÓN AGRARIA, S.A.	TRAGSA
EMPRESA DE TRANSFORMAÇÕES AGRARIAS, S.A.	TRAPSA
EMPRESA NACIONAL ADARO, S.A. (EN LIQUIDACIÓN)	
EMPRESA NACIONAL DE INNOVACIÓN, S.A.	ENISA
EMPRESA NACIONAL DE RESIDUOS RADIACTIVOS, S.A.	ENRESA
EMPRESA NACIONAL SIDERÚRGICA, S.A.	ENSIDESA
EMPRESA PARA LA GESTIÓN DE RESIDUOS INDUSTRIALES, S.A.	EMGRISA
ENAJENACIÓN DE MATERIALES FERROVIARIOS, S.A.	EMFESA
ENTE PÚBLICO DE RADIOTELEVISIÓN ESPAÑOLA	RTVE
ENTIDAD PÚBLICA EMPRESARIAL RED.ES	RED.ES
ENUSA INDUSTRIAS AVANZADAS, S.A.	
ENUSEGUR, S.A.	
ENWESA OPERACIONES, S.A.	
EQUIPAMIENTO DE ESPACIOS Y ESTACIONES, S.A.	EQUIDESA
EQUIPOS NUCLEARES, S.A.	ENSA
EQUIPOS TERMOMETÁLICOS, S.A.	E.T.M.
EQUISOL, S.A.	EQUISOL, S.A.
EUROPEAN BULK HANDLING INSTALLATION, S.A.	E.B.H.I.
EXPANSIÓN EXTERIOR, S.A.	
EXPASA AGRICULTURA Y GANADERÍA, S.A.	EXPASA
EXPRESS TRUCK, S.A.	ETSA
FABRICA NACIONAL DE MONEDA Y TIMBRE-REAL CASA DE LA MONEDA	F. N. M. T.
FERROCARRILES DE VIA ESTRECHA	FEVE
FONDICO FONDO DE CAPITAL RIESGO	
FONDO DE LIQUIDACIÓN ASICA	SAECA FONDO ASICA

Denominación social	Nombre Comercial
FONDO EURO-ICO, FONDO DE CAPITAL RIESGO	
FONDO PARA INVERSIONES EN EL EXTERIOR	FIEEX
FONDO PARA OPERACIONES DE INVERSIÓN EN EL EXTERIOR DE LA PEQUEÑA Y MEDIANA EMPRESA	FONPYME
GERENCIA DEL SECTOR DE LA CONSTRUCCIÓN NAVAL	
GERENCIA URBANÍSTICA PORT-2000	PORT-2000
GESTIÓN DEL SUELO DE ENSIDESA, S.A.	
GESTIONES URBANÍSTICAS DE LA RIOJA, S.A.	GESTUR RIOJA
GESTOR DE INFRAESTRUCTURAS FERROVIARIAS	GIF
GRÚAS Y UTILLAJES, S.A.	GRUTISA
HIDROGUADIANA, S.A.	
HIPÓDROMO DE LA ZARZUELA, S.A.	
HULLERAS DEL NORTE S.A.	HUNOSA
IDAE-TRADEMA BETANZOS, A.I.E.	
INDUSTRIAS MECÁNICAS DEL NOROESTE, S.A.	IMENOSA
INFOINVEST, S.A.	
INFRAESTRUCTURAS Y EQUIPAMIENTOS HISPALENSES, S.A.	INFEHSA
INGENIERÍA DE SISTEMAS PARA LA DEFENSA DE ESPAÑA, S.A.	ISDEFE
INGENIERÍA Y ECONOMÍA DEL TRANSPORTE, S.A.	INECO
INGENIERÍA Y SERVICIOS AEROESPACIALES, S.A.	INSA
INGRUINSA, S.A.	
INIEXPORT, S.A.	
INISAS, CIA. DE SEGUROS Y REASEGUROS, S.A.	INISAS
INMOBILIARIA DE LA ZONA FRANCA DE CÁDIZ S.L.	
INMOBILIARIA DE PROMOCIONES Y ARRIENDOS, S.A.	IMPROASA
INSTITUTO DE CRÉDITO OFICIAL	ICO
INSTITUTO PARA LA DIVERSIFICACIÓN Y AHORRO DE LA ENERGÍA	IDAE
IONMED ESTERILIZACIÓN, S.A.	
IZAR CONSTRUCCIONES NAVALES, S.A.	IZAR
JUNTA MIXTA SANTA ANA	SANTA ANA

Denominación social	Nombre Comercial
LA ALMORAIMA, S.A.	LA ALMORAIMA
LOTERÍAS Y APUESTAS DEL ESTADO	LAE
MERCADOS CENTRALES DE ABASTECIMIENTO DE ALGECIRAS, S.A.	MERCALGECIRAS
MERCADOS CENTRALES DE ABASTECIMIENTO DE ASTURIAS, S.A.	MERCASTURIAS
MERCADOS CENTRALES DE ABASTECIMIENTO DE BADAJOZ, S.A.	MERCABADAJOZ
MERCADOS CENTRALES DE ABASTECIMIENTO DE LAS PALMAS, S.A.	MERCALASPALMAS
MERCADOS CENTRALES DE ABASTECIMIENTO DE MÁLAGA, S.A.	MERCAMÁLAGA
MERCADOS CENTRALES DE ABASTECIMIENTO, S.A.	MERCASA
MINAS DE ALMADEN Y ARRAYANES, S.A.	MAYASA
MOLYPHARMA, S.A.	
NAVANTIA, S.A.	
OLYMPIC MOLL, S.A.	
OPERADORES LOGÍSTICOS ESPAÑA, S.A.	
PARADORES DE TURISMO DE ESPAÑA, S.A.	PARADORES
PARQUE COMERCIAL LAS SALINAS, S.A.	LAS SALINAS
PARQUE EMPRESARIAL PRINCIPADO DE ASTURIAS, S.L.	
PORTEL SERVICIOS TELEMÁTICOS, S.A.	PORTEL
PRERREDUCIDOS INTEGRADOS DEL SUROESTE DE ESPAÑA, S.A.	PRESUR
PRODUCCIÓN Y TECNOLOGÍA DE PREFABRICADOS A.E.I.E.	P.T.P.
PROGRAMAS Y EXPLOTACIONES DE RADIODIFUSIÓN, S.A.	PROERSA
PUERTO SECO DE MADRID, S.A.	
PUERTOS DEL ESTADO	
QUALITY FOOD INDUSTRIA ALIMENTARIA, S.A.U.	
QUALITY SERVICE GSI, S.A.	
RADIO NACIONAL DE ESPAÑA, S.A.	RNE
RED IBEROAMERICANA DE LOGÍSTICA Y COMERCIO, S.A.	RILCO
RED NACIONAL DE FERROCARRILES ESPAÑOLES	RENFE
REDALSA, S.A.	
REICASTRO, S.A.	

Denominación social	Nombre Comercial
REMOLCADORES DEL NOROESTE, S.A.	RENOSA
REMOLQUES MARÍTIMOS, S.A.	REMASA
RUMASA, S.A.	
S. E. P. E.S. ENTIDAD PUBLICA EMPRESARIAL DE SUELO	S. E. P. E. S.
S.A. DE PROMOCIÓN Y EQUIPAMIENTO DE SUELO DE VILLARROBLEDO	SAPRESVILLARROBLEDO
SADIM INVERSIONES, S.A.	
SAES CAPITAL, S.A.	
SANIDAD ANIMAL Y SERVICIOS GANADEROS, S.A.	TRAGSEGA
SDAD. ESTATAL PARA LA EJECUCIÓN DE PROGRAMAS Y ACTUACIONES CONMEMORATIVAS DEL V CENTENARIO DEL DESCUBRIMIENTO DE AMÉRICA S.A. (EN LIQUIDACIÓN)	V CENTENARIO (EN LIQUIDACIÓN)
SEPI DESARROLLO EMPRESARIAL, S.A.	SEPIDES
SEPIDES GESTIÓN S.G.E.C.R., S.A. (antes CENTRO TECNOLÓGICO DEL SECTOR NAVAL, S.A.)	
SERVICIOS DOCUMENTALES DE ANDALUCÍA, S.L.	SDA
SHS CERÁMICAS, S.A.	
SISTEMAS TÉCNICOS DE LOTERÍAS DEL ESTADO, S.A.	S.T.L.
SOCIEDAD ANÓNIMA DE PROMOCIÓN Y EQUIPAMIENTO DE SUELO DE ALMANSA	SAPRES ALMANSA
SOCIEDAD ANÓNIMA ESTATAL DE CAUCIÓN AGRARIA	SAECA
SOCIEDAD ASTURIANA DE DIVERSIFICACIÓN MINERA, S.A.	SADIM
SOCIEDAD DE INFRAESTRUCTURAS Y EQUIPAMIENTOS PENITENCIARIOS, S.A.	SIEP
SOCIEDAD DE SALVAMENTO Y SEGURIDAD MARÍTIMA	SASEMAR
SOCIEDAD ESPAÑOLA DE ESTUDIOS PARA LA COMUNICACIÓN FIJA A TRAVES DEL ESTRECHO DE GIBRALTAR, S.A.	SECEGSA
SOCIEDAD ESTATAL CANAL DE NAVARRA S.A.	CANAL DE NAVARRA
SOCIEDAD ESTATAL CANAL DE SEGARRA GARRIGUES, S.A	CASEGA
SOCIEDAD ESTATAL CORREOS Y TELÉGRAFOS, S.A.	CORREOS Y TELÉGRAFOS
SOCIEDAD ESTATAL DE CONMEMORACIONES CULTURALES, S.A.	
SOCIEDAD ESTATAL DE ESTIBA Y DESESTIBA DEL PUERTO DE ALCUDIA, S.A.	
SOCIEDAD ESTATAL DE ESTIBA Y DESESTIBA DEL PUERTO DE ALGECIRAS-LA LÍNEA, S.A.	SESTIBALSA
SOCIEDAD ESTATAL DE ESTIBA Y DESESTIBA DEL PUERTO DE ALICANTE, S.A.	SESTIBALSA
SOCIEDAD ESTATAL DE ESTIBA Y DESESTIBA DEL PUERTO DE ALMERÍA, S.A.	SESTIALSA
SOCIEDAD ESTATAL DE ESTIBA Y DESESTIBA DEL PUERTO DE ARRECIFE DE LANZAROTE, S.A.	SESTIBA LANZ

Denominación social	Nombre Comercial
SOCIEDAD ESTATAL DE ESTIBA Y DESESTIBA DEL PUERTO DE AVILÉS, S.A.	
SOCIEDAD ESTATAL DE ESTIBA Y DESESTIBA DEL PUERTO DE BARCELONA, S.A.	ESTIBARNA, S.A.
SOCIEDAD ESTATAL DE ESTIBA Y DESESTIBA DEL PUERTO DE BILBAO, S.A.	BILBOESTIBA
SOCIEDAD ESTATAL DE ESTIBA Y DESESTIBA DEL PUERTO DE CARTAGENA, S.A.	SESTICARSA
SOCIEDAD ESTATAL DE ESTIBA Y DESESTIBA DEL PUERTO DE CASTELLÓN, S.A.	SEDCAS
SOCIEDAD ESTATAL DE ESTIBA Y DESESTIBA DEL PUERTO DE CEUTA, S.A.	ESTIB CEUTA, S.A.
SOCIEDAD ESTATAL DE ESTIBA Y DESESTIBA DEL PUERTO DE FERROL, S.A.	SEYDFE
SOCIEDAD ESTATAL DE ESTIBA Y DESESTIBA DEL PUERTO DE GANDIA, S.A.	SEGASA
SOCIEDAD ESTATAL DE ESTIBA Y DESESTIBA DEL PUERTO DE GIJÓN, S.A.	GESTIBA
SOCIEDAD ESTATAL DE ESTIBA Y DESESTIBA DEL PUERTO DE HUELVA, S.A.	ESTIHUELVA
SOCIEDAD ESTATAL DE ESTIBA Y DESESTIBA DEL PUERTO DE IBIZA, S.A.	
SOCIEDAD ESTATAL DE ESTIBA Y DESESTIBA DEL PUERTO DE LA BAHÍA DE CÁDIZ, S.A.	ESTIGADES
SOCIEDAD ESTATAL DE ESTIBA Y DESESTIBA DEL PUERTO DE LA CORUÑA, S.A.	SESTICO
SOCIEDAD ESTATAL DE ESTIBA Y DESESTIBA DEL PUERTO DE LA LUZ Y LAS PALMAS, S.A.	
SOCIEDAD ESTATAL DE ESTIBA Y DESESTIBA DEL PUERTO DE MAHÓN, S.A.	
SOCIEDAD ESTATAL DE ESTIBA Y DESESTIBA DEL PUERTO DE MÁLAGA, S.A.	SESTIMA,S.A.
SOCIEDAD ESTATAL DE ESTIBA Y DESESTIBA DEL PUERTO DE MARÍN, S.A.	SESTIMAR, S.A.
SOCIEDAD ESTATAL DE ESTIBA Y DESESTIBA DEL PUERTO DE MELILLA, S.A.	SESTIMESA
SOCIEDAD ESTATAL DE ESTIBA Y DESESTIBA DEL PUERTO DE MOTRIL, S.A.	SESTIMOSA
SOCIEDAD ESTATAL DE ESTIBA Y DESESTIBA DEL PUERTO DE PALMA DE MALLORCA, S.A.	
SOCIEDAD ESTATAL DE ESTIBA Y DESESTIBA DEL PUERTO DE PASAJES, S.A.	SESPA, S.A.
SOCIEDAD ESTATAL DE ESTIBA Y DESESTIBA DEL PUERTO DE SAGUNTO, S.A.	SESASA
SOCIEDAD ESTATAL DE ESTIBA Y DESESTIBA DEL PUERTO DE SAN SEBASTIÁN DE LA GOMERA, S.A.	SESTIGA
SOCIEDAD ESTATAL DE ESTIBA Y DESESTIBA DEL PUERTO DE SANTA CRUZ DE LA PALMA, S.A.	ESTIPALMA, S.A.
SOCIEDAD ESTATAL DE ESTIBA Y DESESTIBA DEL PUERTO DE SANTA CRUZ DE TENERIFE, S.A.	SESTIFE
SOCIEDAD ESTATAL DE ESTIBA Y DESESTIBA DEL PUERTO DE SANTANDER, S.A.	SESTISAN
SOCIEDAD ESTATAL DE ESTIBA Y DESESTIBA DEL PUERTO DE SEVILLA, S.A.	SESTISE
SOCIEDAD ESTATAL DE ESTIBA Y DESESTIBA DEL PUERTO DE TARRAGONA, S.A.	ESTARRACO
SOCIEDAD ESTATAL DE ESTIBA Y DESESTIBA DEL PUERTO DE VALENCIA, S.A.	SEVASA

Denominación social	Nombre Comercial
SOCIEDAD ESTATAL DE ESTIBA Y DESESTIBA DEL PUERTO DE VIGO S.A.	S.E.E.D. DEL PUERTO DE VIGO
SOCIEDAD ESTATAL DE ESTIBA Y DESESTIBA DEL PUERTO DE VILLAGARCÍA DE AROSA, S.A.	SESTIVA,S.A.
SOCIEDAD ESTATAL DE ESTIBA Y DESESTIBA DEL PUERTO DEL ROSARIO DE FUERTEVENTURA, S.A.	
SOCIEDAD ESTATAL DE ESTIBA Y DESESTIBA DEL PUERTO LA ESTACA DE EL HIERRO, S.A.	SESTIHIERRO
SOCIEDAD ESTATAL DE GESTIÓN DE ACTIVOS, S.A.	AGESA
SOCIEDAD ESTATAL DE GESTIÓN DE LA INFORMACIÓN TURÍSTICA, S.A.	SEGITUR
SOCIEDAD ESTATAL DE GESTIÓN INMOBILIARIA DE PATRIMONIO, S.A.	SEGIPSA
SOCIEDAD ESTATAL DE INFRAESTRUCTURAS AGRARIAS DE LA MESETA SUR, S.A.	SEIASA MESETA SUR
SOCIEDAD ESTATAL DE INFRAESTRUCTURAS AGRARIAS DEL NORDESTE, S.A.	SEIASA NORDESTE
SOCIEDAD ESTATAL DE INFRAESTRUCTURAS AGRARIAS DEL NORTE, S.A.	SEIASA NORTE
SOCIEDAD ESTATAL DE INFRAESTRUCTURAS AGRARIAS DEL SUR Y ESTE, S.A.	SEIASA SUR Y ESTE
SOCIEDAD ESTATAL DE PARTICIPACIONES INDUSTRIALES	SEPI
SOCIEDAD ESTATAL PARA EL DESARROLLO DEL DISEÑO Y LA INNOVACIÓN, S.A.	DDI
SOCIEDAD ESTATAL PARA EL DESARROLLO TECNOLÓGICO DEL TURISMO, S.A.	SEDETTUR
SOCIEDAD ESTATAL PARA EXPOSICIONES INTERNACIONALES, S.A.	
SOCIEDAD ESTATAL PARA LA ACCIÓN CULTURAL EN EL EXTERIOR, S.A.	SEACEX
SOCIEDAD GENERAL DE LAS BAHÍAS DE CÁDIZ Y ALGECIRAS, S.A.	SOGEBAC, S.A.
SOCIEDAD PARA EL DESARROLLO INDUSTRIAL DE ANDALUCÍA, S.A.	SODIAN
SOCIEDAD PARA EL DESARROLLO INDUSTRIAL DE ARAGÓN, S.A.	SODIAR
SOCIEDAD PARA EL DESARROLLO INDUSTRIAL DE CASTILLA-LA MANCHA, S.A.	SODICAMAN
SOCIEDAD PARA EL DESARROLLO INDUSTRIAL DE EXTREMADURA, S.A.	SODIEX
SOCIEDAD PARA LAS ENSEÑANZAS AERONAUTICAS CIVILES, S.A.	SENASA
SOLUCIONES FERROLANAS S.A. (antes NAVIERA CASTELLANA, S.A.)	
SUELO EMPRESARIAL DEL ATLÁNTICO, S.L.	
SUELO INDUSTRIAL DE GALICIA, S.A.	SIGALSA
TECNOLOGÍA E INVESTIGACIÓN FERROVIARIA, S.A.	TIFSA
TECNOLOGÍA, ARQUITECTURA Y SISTEMAS, S.A.	TARSIS
TECNOLOGÍAS Y SERVICIOS AGRARIOS, S.A.	TRAGSATEC
TECONMA, S.A.	

Denominación social	Nombre Comercial
TELEVISIÓN ESPAÑOLA, S.A.	TVE
VALENCIA PLATAFORMA INTERMODAL Y LOGÍSTICA, S.A.	VPI LOGISTICA
VIGO ACTIVO SOCIEDAD DE CAPITAL RIESGO, S.A.	
VIÑEDOS ESPAÑOLES, S.L.	
WESER ENGINEERING GMBH	WESER
WORLD TRADE CENTER BARCELONA, S.A.	

1.4.1. Variaciones del inventario de empresas públicas estatales por dependencias ministeriales

Ministerio	Inventario 2003	Altas				Bajas			Inventario 2004
		1	2	3	Total	1	2	Total	
Economía y hacienda	156	1	1	2	4	3	1	4	156
Fomento	89	1	-	-	1	-	-	-	90
Industria, comercio y turismo.....	9	-	-	-	-	-	-	-	9
Defensa, Medio ambiente y Educación y ciencia.....	4	-	-	-	-	-	-	-	4
Vivienda	7	-	-	-	-	-	-	-	7
Total	265	2	1	2	5	3	1	4	266

Altas

1. Constitución en el año
2. Adquisición
3. Incremento de efectivo público

Bajas

1. Liquidación y/o disolución
2. Desaparición por una norma

1.4.2. Variaciones del inventario de las empresas públicas estatales por sectores de actividad

Sector	Inventario 31-12-2003	Altas 2004	Bajas 2004	Inventario 31-12-2004
Agricultura, silvicultura, tabaco y aceite.....	10	1	-	11
Industrias extractivas.....	5	-	-	5
Distribución de energía y explotación de recursos hídricos.....	12	-	-	12
Industrias manufactureras.....	11	1	-	12
Construcción e inmobiliarias.....	24	-	-	24
Transportes.....	6	-	-	6
Otras actividades anexas a los transportes.....	6	-	-	6
Explotación de puertos y servicios portuarios.....	69	1	-	70
Comercio y hostelería.....	4	1	-	5
Correos, comunicaciones y servicios de información.....	11	-	-	11
Desarrollo sectorial y regional.....	21	-	-	21
Servicios técnicos y de investigación.....	10	-	-	10
Servicios prestados a otras empresas y otros servicios.....	22	-	2	20
En situaciones especiales.....	37	-	2	35
Intermediación financiera.....	13	1	-	14
Entidades de crédito.....	1	-	-	1
Entidades de seguros.....	3	-	-	3
Total.....	265	5	4	266

1.4.2. ALTAS EN EL INVENTARIO DE EMPRESAS ESTATALES

CONSTITUCION EN EL AÑO

ASTURIANA DE SERVICIOS, S.L.

NAVANTIA, S.A.

ADQUISICIÓN

CORPORACIÓN ALIMENTARIA QUALITY, S.A.

INCREMENTO DEL EFECTIVO PÚBLICO O TOMA DE PARTICIPACION

QUALITY FOOD INDUSTRIA ALIMENTARIA, S.A.U.

QUALITY SERVICE GSI, S.A.

1.4.3. BAJAS EN EL INVENTARIO DE EMPRESAS ESTATALES

LIQUIDACIÓN Y/O DISOLUCIÓN

ALUFRANCE SERVICE, S.A.

CASTILLA COURIER MENSAJEROS S.L.

INI FINANCE B.V.

DESAPARICIÓN EN BASE A UNA NORMA

ESCUELA OFICIAL DE TURISMO



**1.5. GRADO DE PARTICIPACIÓN
ESTATAL**

1.5.1. EMPRESAS ESTATALES SEGÚN EL GRADO DE PARTICIPACIÓN EFECTIVA

Participación efectiva = 100%

ABRA INDUSTRIAL, S.A.

ACENOR, S.A.

AENA DESARROLLO INTERNACIONAL, S.A.

AEROPUERTOS ESPAÑOLES Y NAVEGACIÓN AÉREA

AGENCIA EFE, S.A.

AGRUMINSA, S.A.

AGUAS DE LA CUENCA DEL EBRO, S.A.

AGUAS DE LA CUENCA DEL GUADALQUIVIR, S.A.

AGUAS DE LA CUENCA DEL NORTE, S.A.

AGUAS DE LA CUENCA DEL SEGURA, S.A.

AGUAS DE LA CUENCA DEL SUR, S.A.

AGUAS DE LA CUENCA DEL TAJO, S.A.

AGUAS DE LAS CUENCAS MEDITERRÁNEAS, S.A.

AGUAS DEL DUERO, S.A.

AGUAS DEL JÚCAR, S.A., SOCIEDAD UNIPERSONAL

AHV-ENSIDESA CAPITAL, S.A.

ALCOHOLES NUÑEZ, S.L.

ALIMENTOS Y ACEITES, S.A.

ALTOS HORNOS DE VIZCAYA, S.A.

APARCAMIENTO ZONA FRANCA S.L.

APARCAMIENTOS SUBTERRÁNEOS DE VIGO, S.L.

APROTEC, S.A.

ASTILLEROS ESPAÑOLES, S.A. (EN LIQUIDACIÓN)

AUTORIDAD PORTUARIA DE ALICANTE

AUTORIDAD PORTUARIA DE ALMERÍA-MOTRIL

AUTORIDAD PORTUARIA DE AVILÉS

AUTORIDAD PORTUARIA DE BAHÍA DE CÁDIZ

AUTORIDAD PORTUARIA DE BALEARES

AUTORIDAD PORTUARIA DE BARCELONA

AUTORIDAD PORTUARIA DE BILBAO

AUTORIDAD PORTUARIA DE CARTAGENA

AUTORIDAD PORTUARIA DE CASTELLÓN

AUTORIDAD PORTUARIA DE CEUTA

AUTORIDAD PORTUARIA DE FERROL-SAN CIPRIÁN

AUTORIDAD PORTUARIA DE GIJÓN

AUTORIDAD PORTUARIA DE HUELVA

AUTORIDAD PORTUARIA DE LA BAHÍA DE ALGECIRAS

AUTORIDAD PORTUARIA DE LA CORUÑA

AUTORIDAD PORTUARIA DE LAS PALMAS

AUTORIDAD PORTUARIA DE MÁLAGA

AUTORIDAD PORTUARIA DE MARÍN Y RÍA DE PONTEVEDRA

AUTORIDAD PORTUARIA DE MELILLA

AUTORIDAD PORTUARIA DE PASAJES

AUTORIDAD PORTUARIA DE SANTA CRUZ DE TENERIFE

AUTORIDAD PORTUARIA DE SANTANDER

AUTORIDAD PORTUARIA DE SEVILLA

AUTORIDAD PORTUARIA DE TARRAGONA

AUTORIDAD PORTUARIA DE VALENCIA

AUTORIDAD PORTUARIA DE VIGO

AUTORIDAD PORTUARIA DE VILLAGARCÍA DE AROSA

AXIS PARTICIPACIONES EMPRESARIALES, SGEGR, S.A.

BABCOCK WILCOX ESPAÑOLA, S.A.

CENTRAL INTERCAMBIO MERCANCÍAS DE VIGO, S.A.

CENTRO MINERO DE PENOUTA, S.A.

CENTRO PARA EL DESARROLLO TECNOLÓGICO INDUSTRIAL

CENTROS LOGÍSTICOS AEROPORTUARIOS, S.A.

CHRONOEXPRES, S.A.

CLÍNICA CASTELLÓ, S.A.

COFIVACASA, S.A.

COIN ASESORES, S.A.

COLONIZACIÓN Y TRANSFORMACIÓN AGRARIA, S.A.

COMERCIAL DEL FERROCARRIL, S.A.

COMPAÑÍA DE LOS FERROCARRILES DE MADRID A ZARAGOZA Y ALICANTE, S.A. (EN LIQUIDACIÓN)

COMPAÑÍA DEL FERROCARRIL CENTRAL DE ARAGÓN, S.A. (EN LIQUIDACIÓN)

COMPAÑÍA GENERAL ESPAÑOLA DE ÁFRICA

CONSORCIO DE COMPENSACIÓN DE SEGUROS

CONSORCIO DE LA ZONA FRANCA DE CÁDIZ

CONSORCIO DE LA ZONA FRANCA DE GRAN CANARIA

CONSORCIO DE LA ZONA FRANCA DE VIGO

CORREO HÍBRIDO, S.A.

CORREOS TELECOM, S.A.

DECYPAR, S.A.

DESGASIFICACIÓN Y LIMPIEZA DE TANQUES, S.A.

EFE NEWS SERVICES, INC.

EFEGESTIÓN, S.A.

EMPRESA DE TRANSFORMACIÓN AGRARIA, S.A.

EMPRESA DE TRANSFORMAÇÕES AGRARIAS, S.A.

EMPRESA NACIONAL ADARO, S.A. (EN LIQUIDACIÓN)

EMPRESA NACIONAL DE INNOVACIÓN, S.A.

EMPRESA NACIONAL DE RESIDUOS RADIATIVOS, S.A.

EMPRESA NACIONAL SIDERÚRGICA, S.A.

EMPRESA PARA LA GESTIÓN DE RESIDUOS INDUSTRIALES, S.A.

ENAJENACIÓN DE MATERIALES FERROVIARIOS, S.A.

ENTE PÚBLICO DE RADIOTELEVISIÓN ESPAÑOLA

ENTIDAD PÚBLICA EMPRESARIAL RED.ES

ENUSA INDUSTRIAS AVANZADAS, S.A.

ENUSEGUR, S.A.

EQUIPAMIENTO DE ESPACIOS Y ESTACIONES, S.A.

EQUIPOS NUCLEARES, S.A.

EQUIPOS TERMOMETÁLICOS, S.A.

EXPASA AGRICULTURA Y GANADERÍA, S.A.

FÁBRICA NACIONAL DE MONEDA Y TIMBRE-REAL CASA DE LA MONEDA

FERROCARRILES DE VÍA ESTRECHA

FONDICO FONDO DE CAPITAL RIESGO

FONDO EURO-ICO, FONDO DE CAPITAL RIESGO

FONDO PARA INVERSIONES EN EL EXTERIOR

FONDO PARA OPERACIONES DE INVERSIÓN EN EL EXTERIOR DE LA PEQUEÑA Y MEDIANA EMPRESA

GERENCIA DEL SECTOR DE LA CONSTRUCCIÓN NAVAL

GERENCIA URBANÍSTICA PORT-2000

GESTOR DE INFRAESTRUCTURAS FERROVIARIAS

GRÚAS Y UTILLAJES, S.A.

HIDROGUADIANA, S.A.

HIPÓDROMO DE LA ZARZUELA, S.A.

HULLERAS DEL NORTE S.A.

INDUSTRIAS MECÁNICAS DEL NOROESTE, S.A.

INFOINVEST, S.A.

INFRAESTRUCTURAS Y EQUIPAMIENTOS HISPALENSES, S.A.

INGENIERÍA DE SISTEMAS PARA LA DEFENSA DE ESPAÑA, S.A.

INGENIERÍA Y ECONOMIA DEL TRANSPORTE, S.A.

INGENIERÍA Y SERVICIOS AEROESPACIALES, S.A.

INGRUINSA, S.A.

INIEXPORT, S.A.

INISAS, CIA. DE SEGUROS Y REASEGUROS, S.A.

INMOBILIARIA DE LA ZONA FRANCA DE CÁDIZ, S.L.

INMOBILIARIA DE PROMOCIONES Y ARRIENDOS, S.A.

INSTITUTO DE CRÉDITO OFICIAL

INSTITUTO PARA LA DIVERSIFICACIÓN Y AHORRO DE LA ENERGÍA

IZAR CONSTRUCCIONES NAVALES, S.A.

JUNTA MIXTA SANTA ANA

LA ALMORAIMA, S.A.

LOTERÍAS Y APUESTAS DEL ESTADO

MERCADOS CENTRALES DE ABASTECIMIENTO, S.A.

MINAS DE ALMADEN Y ARRAYANES, S.A.

NAVANTIA, S.A.

OLYMPIC MOLL, S.A.

PARADORES DE TURISMO DE ESPAÑA, S.A.

PARQUE COMERCIAL LAS SALINAS, S.A.

PARQUE EMPRESARIAL PRINCIPADO DE ASTURIAS, S.L.

PRERREDUCIDOS INTEGRADOS DEL SUROESTE DE ESPAÑA, S.A.

PRODUCCIÓN Y TECNOLOGÍA DE PREFABRICADOS A.E.I.E.

PROGRAMAS Y EXPLOTACIONES DE RADIODIFUSIÓN, S.A.

PUERTOS DEL ESTADO

RADIO NACIONAL DE ESPAÑA, S.A.

RED IBEROAMERICANA DE LOGÍSTICA Y COMERCIO, S.A.

RED NACIONAL DE FERROCARRILES ESPAÑOLES

REMOLCADORES DEL NOROESTE, S.A.

REMOLQUES MARITIMOS, S.A.

RUMASA, S.A.

S. E. P. E.S. ENTIDAD PÚBLICA EMPRESARIAL DE SUELO

SADIM INVERSIONES, S.A.

SANIDAD ANIMAL Y SERVICIOS GANADEROS, S.A.

SDAD. ESTATAL PARA LA EJECUCIÓN DE PROGRAMAS Y ACTUACIONES CONMEMORATIVAS DEL V CENTENARIO DEL DESCUBRIMIENTO DE AMERICA, S.A. (EN LIQUIDACIÓN)

SEPI DESARROLLO EMPRESARIAL, S.A.

SEPIDES GESTION S.G.E.C.R., S.A. (antes CENTRO TECNOLÓGICO DEL SECTOR NAVAL, S.A.)

SERVICIOS DOCUMENTALES DE ANDALUCÍA, S.L.

SOCIEDAD ANÓNIMA ESTATAL DE CAUCIÓN AGRARIA

SOCIEDAD ASTURIANA DE DIVERSIFICACIÓN MINERA, S.A.

SOCIEDAD DE INFRAESTRUCTURAS Y EQUIPAMIENTOS PENITENCIARIOS, S.A.

SOCIEDAD DE SALVAMENTO Y SEGURIDAD MARÍTIMA

SOCIEDAD ESPAÑOLA DE ESTUDIOS PARA LA COMUNICACIÓN FIJA A TRAVES DEL ESTRECHO DE GIBRALTAR, S.A.

SOCIEDAD ESTATAL CANAL DE SEGARRA GARRIGUES, S.A

SOCIEDAD ESTATAL CORREOS Y TELÉGRAFOS, S.A.

SOCIEDAD ESTATAL DE CONMEMORACIONES CULTURALES, S.A.

SOCIEDAD ESTATAL DE ESTIBA Y DESESTIBA DEL PUERTO LA ESTACA DE EL HIERRO, S.A.

SOCIEDAD ESTATAL DE GESTIÓN DE ACTIVOS, S.A.

SOCIEDAD ESTATAL DE GESTIÓN DE LA INFORMACIÓN TURÍSTICA, S.A.

SOCIEDAD ESTATAL DE GESTIÓN INMOBILIARIA DE PATRIMONIO, S.A.

SOCIEDAD ESTATAL DE INFRAESTRUCTURAS AGRARIAS DE LA MESETA SUR, S.A.

SOCIEDAD ESTATAL DE INFRAESTRUCTURAS AGRARIAS DEL NORDESTE, S.A.

SOCIEDAD ESTATAL DE INFRAESTRUCTURAS AGRARIAS DEL NORTE, S.A.

SOCIEDAD ESTATAL DE INFRAESTRUCTURAS AGRARIAS DEL SUR Y ESTE, S.A.

SOCIEDAD ESTATAL DE PARTICIPACIONES INDUSTRIALES

SOCIEDAD ESTATAL PARA EL DESARROLLO DEL DISEÑO Y LA INNOVACIÓN, S.A.

SOCIEDAD ESTATAL PARA EL DESARROLLO TECNOLÓGICO DEL TURISMO, S.A.

SOCIEDAD ESTATAL PARA EXPOSICIONES INTERNACIONALES, S.A.

SOCIEDAD ESTATAL PARA LA ACCIÓN CULTURAL EN EL EXTERIOR, S.A.

SOCIEDAD GENERAL DE LAS BAHÍAS DE CÁDIZ Y ALGECIRAS, S.A.

SOCIEDAD PARA LAS ENSEÑANZAS AERONÁUTICAS CIVILES, S.A.

SOLUCIONES FERROLANAS S.A. (antes NAVIERA CASTELLANA, S.A.)

TECNOLOGÍA E INVESTIGACIÓN FERROVIARIA, S.A.

TECNOLOGÍA, ARQUITECTURA Y SISTEMAS, S.A.

TECNOLOGÍAS Y SERVICIOS AGRARIOS, S.A.

TELEVISIÓN ESPAÑOLA, S.A.

VIÑEDOS ESPAÑOLES, S.L.

WESER ENGINEERING GMBH

Participación efectiva < 100% y ≥ 90%

BABCOCK VÁLVULAS Y PIPING, S.A

COMPAÑÍA ESPAÑOLA DE REAFIANZAMIENTO, S.A.

FONDO DE LIQUIDACIÓN ASICA

MERCADOS CENTRALES DE ABASTECIMIENTO DE ALGECIRAS, S.A.

MERCADOS CENTRALES DE ABASTECIMIENTO DE BADAJOZ, S.A.

SHS CERÁMICAS, S.A.

SOCIEDAD ESTATAL DE ESTIBA Y DESESTIBA DEL PUERTO DE SAN SEBASTIÁN DE LA GOMERA, S.A.

VALENCIA PLATAFORMA INTERMODAL Y LOGÍSTICA, S.A.

Participación efectiva < 90 y ≥ 70%

ASTURIANA DE SERVICIOS, S.L.

COMPAÑÍA ESPAÑOLA DE TABACO EN RAMA, S.A.

DEPURADORA DEL BAIX LLOBREGAT, S.A.

EUROPEAN BULK HANDLING INSTALLATION, S.A.

EXPANSIÓN EXTERIOR, S.A.

EXPRESS TRUCK, S.A.

GESTIONES URBANÍSTICAS DE LA RIOJA, S.A.

IDAE-TRADEMA BETANZOS, A.I.E.

MERCADOS CENTRALES DE ABASTECIMIENTO DE MÁLAGA, S.A.

SOCIEDAD ESTATAL CANAL DE NAVARRA S.A.

SUELO EMPRESARIAL DEL ATLÁNTICO, S.L.

VIGO ACTIVO SOCIEDAD DE CAPITAL RIESGO, S.A.

Participación efectiva < 70 y ≥ 60%

CENTRO INTERMODAL DE LOGÍSTICA, S.A.

COMPAÑÍA ESPAÑOLA DE FINANCIACIÓN DEL DESARROLLO COFIDES, S.A.

CONSORCIO RÍO SAN PEDRO

ENWESA OPERACIONES, S.A.

OPERADORES LOGÍSTICOS ESPAÑA, S.A.

PUERTO SECO DE MADRID, S.A.

SISTEMAS TÉCNICOS DE LOTERÍAS DEL ESTADO, S.A.

SOCIEDAD ANÓNIMA DE PROMOCIÓN Y EQUIPAMIENTO DE SUELO DE ALMANSA

SOCIEDAD ESTATAL DE ESTIBA Y DESESTIBA DEL PUERTO DE GIJÓN, S.A.

SOCIEDAD PARA EL DESARROLLO INDUSTRIAL DE ANDALUCÍA, S.A.

SOCIEDAD PARA EL DESARROLLO INDUSTRIAL DE EXTREMADURA, S.A.

TECONMA, S.A.

Participación efectiva < 60 y > 50%

AGENCIA CENTROAMERICANA DE NOTICIAS, S.A.

BARCELONA HOLDING OLÍMPICO, S.A.

CIREX, S.A.

COMPAÑÍA ESPAÑOLA DE SEGUROS DE CRÉDITO A LA EXPORTACIÓN, S.A.

CORPORACIÓN ALIMENTARIA QUALITY, S.A.

DEFEX, S.A.

EFEAGRO, S.A.

EQUISOL, S.A.

GESTIÓN DEL SUELO DE ENSIDESA, S.A.

IONMED ESTERILIZACIÓN, S.A.

MERCADOS CENTRALES DE ABASTECIMIENTO DE ASTURIAS, S.A.

MERCADOS CENTRALES DE ABASTECIMIENTO DE LAS PALMAS, S.A.

MOLYPHARMA, S.A.

PORTEL SERVICIOS TELEMÁTICOS, S.A.

QUALITY FOOD INDUSTRIA ALIMENTARIA, S.A.U.

QUALITY SERVICE GSI, S.A.

REDALSA, S.A.

REICASTRO, S.A.

S.A. DE PROMOCIÓN Y EQUIPAMIENTO DE SUELO DE VILLARROBLEDO

SAES CAPITAL, S.A.

SOCIEDAD ESTATAL DE ESTIBA Y DESESTIBA DEL PUERTO DE ALCUDIA, S.A.

SOCIEDAD ESTATAL DE ESTIBA Y DESESTIBA DEL PUERTO DE ALGECIRAS-LA LINEA, S.A.

SOCIEDAD ESTATAL DE ESTIBA Y DESESTIBA DEL PUERTO DE ALICANTE, S.A.

SOCIEDAD ESTATAL DE ESTIBA Y DESESTIBA DEL PUERTO DE ALMERÍA, S.A.

SOCIEDAD ESTATAL DE ESTIBA Y DESESTIBA DEL PUERTO DE ARRECIFE DE LANZAROTE, S.A.

SOCIEDAD ESTATAL DE ESTIBA Y DESESTIBA DEL PUERTO DE AVILÉS, S.A.

SOCIEDAD ESTATAL DE ESTIBA Y DESESTIBA DEL PUERTO DE BARCELONA, S.A.

SOCIEDAD ESTATAL DE ESTIBA Y DESESTIBA DEL PUERTO DE BILBAO, S.A.

SOCIEDAD ESTATAL DE ESTIBA Y DESESTIBA DEL PUERTO DE CARTAGENA, S.A.

SOCIEDAD ESTATAL DE ESTIBA Y DESESTIBA DEL PUERTO DE CASTELLÓN, S.A.

SOCIEDAD ESTATAL DE ESTIBA Y DESESTIBA DEL PUERTO DE CEUTA, S.A.

SOCIEDAD ESTATAL DE ESTIBA Y DESESTIBA DEL PUERTO DE FERROL, S.A.

SOCIEDAD ESTATAL DE ESTIBA Y DESESTIBA DEL PUERTO DE GANDÍA, S.A.

SOCIEDAD ESTATAL DE ESTIBA Y DESESTIBA DEL PUERTO DE HUELVA, S.A.

SOCIEDAD ESTATAL DE ESTIBA Y DESESTIBA DEL PUERTO DE IBIZA, S.A.

SOCIEDAD ESTATAL DE ESTIBA Y DESESTIBA DEL PUERTO DE LA BAHÍA DE CÁDIZ, S.A.

SOCIEDAD ESTATAL DE ESTIBA Y DESESTIBA DEL PUERTO DE LA CORUÑA, S.A.

SOCIEDAD ESTATAL DE ESTIBA Y DESESTIBA DEL PUERTO DE LA LUZ Y LAS PALMAS, S.A.

SOCIEDAD ESTATAL DE ESTIBA Y DESESTIBA DEL PUERTO DE MAHÓN, S.A.

SOCIEDAD ESTATAL DE ESTIBA Y DESESTIBA DEL PUERTO DE MÁLAGA, S.A.

SOCIEDAD ESTATAL DE ESTIBA Y DESESTIBA DEL PUERTO DE MARÍN, S.A.

SOCIEDAD ESTATAL DE ESTIBA Y DESESTIBA DEL PUERTO DE MELILLA, S.A.

SOCIEDAD ESTATAL DE ESTIBA Y DESESTIBA DEL PUERTO DE MOTRIL, S.A.

SOCIEDAD ESTATAL DE ESTIBA Y DESESTIBA DEL PUERTO DE PALMA DE MALLORCA, S.A.

SOCIEDAD ESTATAL DE ESTIBA Y DESESTIBA DEL PUERTO DE PASAJES, S.A.

SOCIEDAD ESTATAL DE ESTIBA Y DESESTIBA DEL PUERTO DE SAGUNTO, S.A.

SOCIEDAD ESTATAL DE ESTIBA Y DESESTIBA DEL PUERTO DE SANTA CRUZ DE LA PALMA, S.A.

SOCIEDAD ESTATAL DE ESTIBA Y DESESTIBA DEL PUERTO DE SANTA CRUZ DE TENERIFE, S.A.

SOCIEDAD ESTATAL DE ESTIBA Y DESESTIBA DEL PUERTO DE SANTANDER, S.A.

SOCIEDAD ESTATAL DE ESTIBA Y DESESTIBA DEL PUERTO DE SEVILLA, S.A.

SOCIEDAD ESTATAL DE ESTIBA Y DESESTIBA DEL PUERTO DE TARRAGONA, S.A.

SOCIEDAD ESTATAL DE ESTIBA Y DESESTIBA DEL PUERTO DE VALENCIA, S.A.

SOCIEDAD ESTATAL DE ESTIBA Y DESESTIBA DEL PUERTO DE VIGO S.A.

SOCIEDAD ESTATAL DE ESTIBA Y DESESTIBA DEL PUERTO DE VILLAGARCÍA DE AROSA, S.A.

SOCIEDAD ESTATAL DE ESTIBA Y DESESTIBA DEL PUERTO DEL ROSARIO DE FUERTEVENTURA, S.A.

SOCIEDAD PARA EL DESARROLLO INDUSTRIAL DE ARAGÓN, S.A.

SOCIEDAD PARA EL DESARROLLO INDUSTRIAL DE CASTILLA-LA MANCHA, S.A.

SUELO INDUSTRIAL DE GALICIA, S.A.

WORLD TRADE CENTER BARCELONA, S.A.

1.5.1. Grado de participación estatal efectiva

Participación efectiva	Número de entidades inventariadas	Porcentaje	Número de entidades tratadas	Porcentaje
100%.....	175	65,79	172	66,41
<100% y ≥90%.....	8	3,01	8	3,09
<90% y ≥70%.....	12	4,51	11	4,25
<70% y ≥60%.....	12	4,51	11	4,25
<60% y >50%.....	59	22,18	57	22,00
Total.....	266	100,00	259	100,00

1.5.1. Grado de participación estatal efectiva

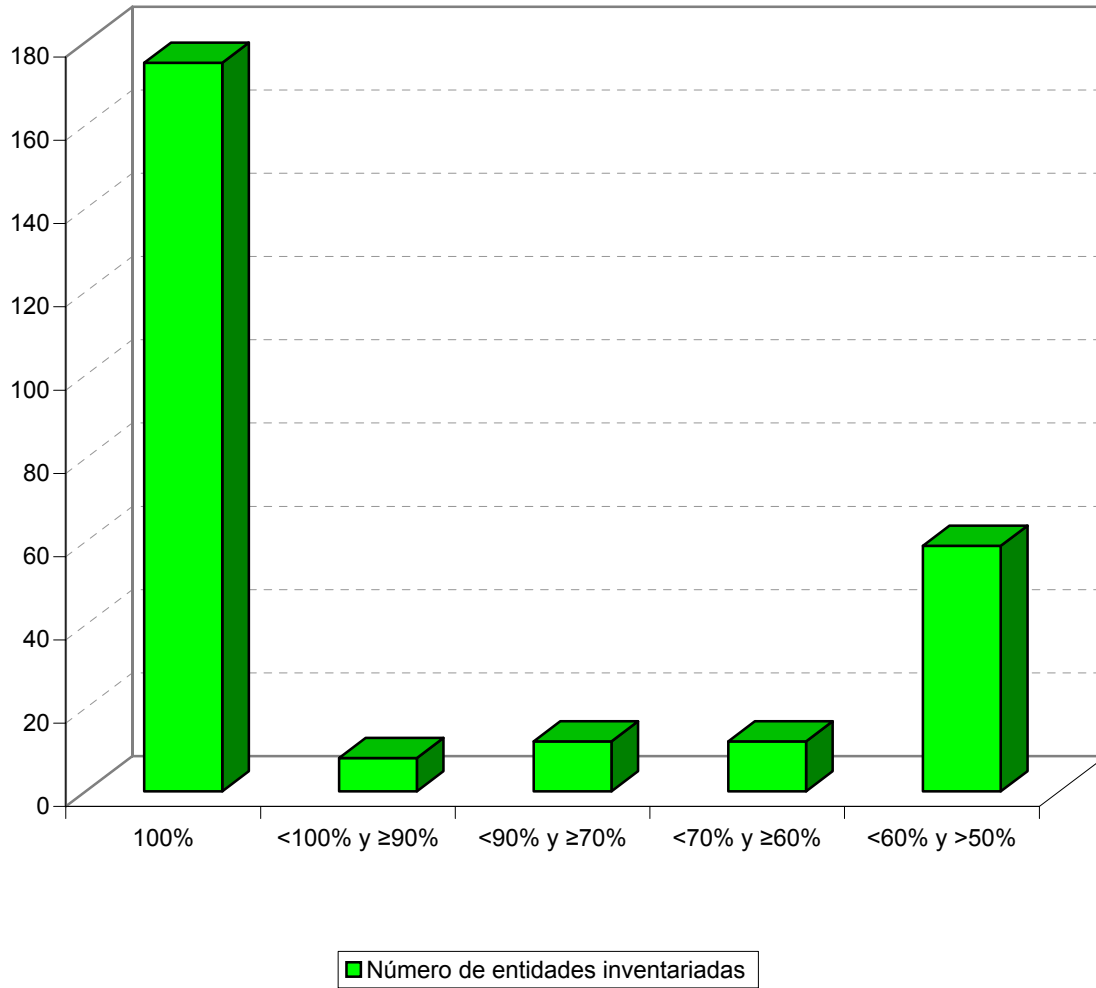

1.5.2. Grado de participación estatal efectiva por dependencias ministeriales de las entidades inventariadas

Participación efectiva	Economía y hacienda		Fomento		Vivienda		Industria, comercio y turismo		Defensa, Medio ambiente y Educación y ciencia	
	Número de entidades	%	Número de entidades	%	Número de entidades	%	Número de entidades	%	Número de entidades	%
100%.....	119	75,84	44	47,92	2	81,82	6	83,33	4	100,00
<100% y ≥90%.....	6	6,04	2	2,08	-	-	-	-	-	-
<90% y ≥70%.....	7	4,63	2	1,04	1	9,09	2	16,67	-	-
<70% y ≥60%.....	6	4,63	3	5,21	2	9,09	1	-	-	-
<60% y >50%.....	18	10,07	39	43,75	2	-	-	-	-	-
Total.....	156	100,00	90	100,00	7	100,00	9	100,00	4	100,00

1.5.2. Grado de participación estatal efectiva por dependencias ministeriales

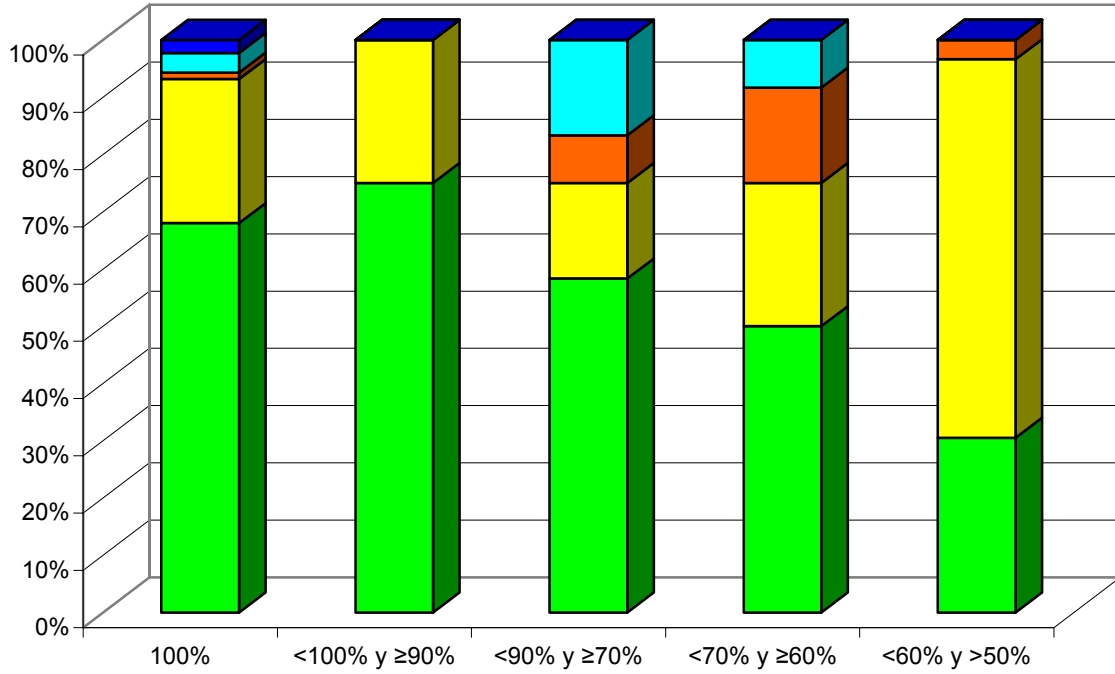

1.5.2. ENTIDADES PRIVADAS CON PARTICIPACIÓN ESTATAL NOMINAL > AL 50%

Empresas participada	Sociedad pública titular	Porcentaje nominal	Porcentaje efectivo estatal
CÁLCULO Y TRATAMIENTO DE LA INFORMACIÓN	COMPAÑÍA ESPAÑOLA DE SEGUROS DE CRÉDITO A LA EXPORTACIÓN, S.A.	60,00	30,16
INFORMA, S.A.	COMPAÑÍA ESPAÑOLA DE SEGUROS DE CRÉDITO A LA EXPORTACIÓN, S.A.	60,00	30,16
PORTEL EIXO ATLÁNTICO, S.R.L.	PORTEL SERVICIOS TELEMÁTICOS, S.A.	94,00	47,94
QUALITY FISH INDUSTRIAS PESQUERAS, S.A.	CORPORACIÓN ALIMENTARIA QUALITY, S.A.	51,00	26,52
S.A. DE ELECTRÓNICA SUBMARINA	SAES CAPITAL, S.A.	51,00	26,01
SERVIPORT ANDALUCÍA, S.A.	PORTEL SERVICIOS TELEMÁTICOS, S.A.	26,00	13,26
	AUTORIDAD PORTUARIA DE BAHÍA DE CÁDIZ	13,00	13,00
	AUTORIDAD PORTUARIA DE SEVILLA	13,00	13,00
	CONSORCIO DE LA ZONA FRANCA DE CÁDIZ	1,00	1,00
		-----	-----
		53,00	40,26
SISTEMAS DE PROTECCIÓN DEL COMERCIO ELECTRÓNICO, S.A.	COMPAÑÍA ESPAÑOLA DE SEGUROS DE CRÉDITO A LA EXPORTACIÓN, S.A.	96,68	48,60
WORLD TRADE CENTER MÁLAGA, S.A.	WORLD TRADE CENTER BARCELONA, S.A.	70,00	36,60

1.5.3. ENTIDADES PRIVADAS CON PARTICIPACIÓN ESTATAL NOMINAL IGUAL AL 50%

Empresa participada	Sociedad pública titular	Porcentaje nominal	Porcentaje efectivo estatal
A.I.E. ENUSA-ENWESA	ENUSA INDUSTRIAS AVANZADAS, S.A.	50,00	50,00
AEIE ALTA VELOCIDAD ESPAÑA PORTUGAL	GESTOR DE INFRAESTRUCTURAS FERROVIARIAS	50,00	50,00
ALTA VELOCIDAD ALICANTE- NODO DE TRANSPORTES, S.A. (3)	GESTOR DE INFRAESTRUCTURAS FERROVIARIAS	25,00	25,00
	RED NACIONAL DE FERROCARRILES ESPAÑOLES	25,00	25,00
		-----	-----
		50,00	50,00
BARCELONA SAGRERA ALTA VELOCITAT, S.A.(3)	GESTOR DE INFRAESTRUCTURAS FERROVIARIAS	25,00	25,00
	RED NACIONAL DE FERROCARRILES ESPAÑOLES	25,00	25,00
		-----	-----
		50,00	50,00
BILBAO RÍA 2000, S.A. (3)	S. E. P. E.S. ENTIDAD PUBLICA EMPRESARIAL DE SUELO	25,00	25,00
	AUTORIDAD PORTUARIA DE BILBAO	10,00	10,00
	RED NACIONAL DE FERROCARRILES ESPAÑOLES	10,00	10,00
	FERROCARRILES DE VÍA ESTRECHA	5,00	5,00
		-----	-----
		50,00	50,00
COMPAÑÍA DE SALVAMENTOS Y RESCATES AERO-MARÍTIMOS, S.A.	REMOLQUES MARÍTIMOS, S.A.	50,00	50,00
COMPAÑÍA EUROPEA DE COSPELES S.A.	FABRICA NACIONAL DE MONEDA Y TIMBRE-REAL CASA DE LA MONEDA	50,00	50,00
CONTE RAIL, S.A.	RED NACIONAL DE FERROCARRILES ESPAÑOLES	46,00	46,00
	PUERTOS DEL ESTADO	4,00	4,00
		-----	-----
		50,00	50,00

Empresa participada	Sociedad pública titular	Porcentaje nominal	Porcentaje efectivo estatal
DOMAL AGROQUÍMICA S.L.	MINAS DE ALMADEN Y ARRAYANES, S.A.	50,00	50,00
ELIPSOS INTERNACIONAL, S.A.	RED NACIONAL DE FERROCARRILES ESPAÑOLES	50,00	50,00
ESTACIONAMIENTOS DE ZONA, S.A.	COMERCIAL DEL FERROCARRIL, S.A.	50,00	50,00
GIJÓN AL NORTE, S.A. (3)	FERROCARRILES DE VÍA ESTRECHA	25,00	25,00
	RED NACIONAL DE FERROCARRILES ESPAÑOLES	25,00	25,00
GLOBALCOM INSA, S.A.	INGENIERÍA Y SERVICIOS AEROESPACIALES, S.A.	50,00	50,00
	DIRECCIÓN GENERAL DEL PATRIMONIO DEL ESTADO	50,00	50,00
GRAN TELESCOPIO CANARIAS, S.A. (2)	INGENIERÍA Y SERVICIOS AEROESPACIALES, S.A.	50,00	50,00
HISDESAT SERVICIOS ESTRATÉGICOS, S.A.	FONDO PARA INVERSIONES EN EL EXTERIOR	50,00	50,00
INFRASTRUCTURE CONCESSIONS S.A. (PTY) LTD.	GESTOR DE INFRAESTRUCTURAS FERROVIARIAS	25,00	25,00
LEÓN ALTA VELOCIDAD 2003, S.A. (3)	RED NACIONAL DE FERROCARRILES ESPAÑOLES	25,00	25,00
	FONDO PARA INVERSIONES EN EL EXTERIOR	50,00	50,00
LOGÍSTICA MEDITERRÁNEA CARGO	RED NACIONAL DE FERROCARRILES ESPAÑOLES	50,00	50,00
	GESTOR DE INFRAESTRUCTURAS FERROVIARIAS	25,00	25,00
LOGROÑO INTEGRACIÓN DEL FERROCARRIL 2002, S.A. (3)	RED NACIONAL DE FERROCARRILES ESPAÑOLES	25,00	25,00
	GESTOR DE INFRAESTRUCTURAS FERROVIARIAS	50,00	50,00
NAVALIPS, S.A.	ASTILLEROS ESPAÑOLES, S.A. (EN LIQUIDACIÓN)	50,00	50,00

Empresa participada	Sociedad pública titular	Porcentaje nominal	Porcentaje efectivo estatal
PARQUE EMPRESARIAL DE REQUENA, S.L. (2)	INFOINVEST, S.A.	50,00	50,00
PARQUE EMPRESARIAL DE SAGUNTO, S.L. (2)	INFOINVEST, S.A.	50,00	50,00
PARQUE EMPRESARIAL Y TECNOLÓGICO MARISMAS DEL PALMONES, S.A. (8)	CONSORCIO DE LA ZONA FRANCA DE CÁDIZ	49,60	49,60
	INMOBILIARIA DE LA ZONA FRANCA DE CÁDIZ S.L.	0,40	0,40
		-----	-----
PARQUE MARÍTIMO DE SANTA CRUZ DE TENERIFE (8)	AUTORIDAD PORTUARIA DE SANTA CRUZ DE TENERIFE	50,00	50,00
RESIDUOS DE MELILLA, S.A. (2)	EMPRESA PARA LA GESTIÓN DE RESIDUOS INDUSTRIALES, S.A.	50,00	50,00
SAINSEL	SAES CAPITAL, S.A.	50,00	25,50
SOCIEDAD IBERO-AMERICANA DE REPARACIONES NAVALES LIMITADA	IZAR CONSTRUCCIONES NAVALES, S.A.	50,00	50,00
SOCIEDAD PARA EL DESARROLLO DE LA COMARCAS MINERAS, S.A. (2)	HULLERAS DEL NORTE S.A.	50,00	50,00
TEZAL, AGRUPACIÓN DE EMPRESAS	PRERREDUCIDOS INTEGRADOS DEL SUROESTE DE ESPAÑA, S.A.	50,00	50,00
VALENCIA PARQUE CENTRAL ALTA VELOCIDAD 2003, S.A. (3)	GESTOR DE INFRAESTRUCTURAS FERROVIARIAS	25,00	25,00
	RED NACIONAL DE FERROCARRILES ESPAÑOLES	25,00	25,00
		-----	-----
VALLADOLID ALTA VELOCIDAD 2003, S.A. (3)	GESTOR DE INFRAESTRUCTURAS FERROVIARIAS	50,00	50,00
VALLADOLID ALTA VELOCIDAD 2003, S.A. (3)	RED NACIONAL DE FERROCARRILES ESPAÑOLES	25,00	25,00
		-----	-----
			50,00
ZARAGOZA ALTA VELOCIDAD 2002, S.A. (3)	GESTOR DE INFRAESTRUCTURAS FERROVIARIAS	25,00	25,00

Empresa participada	Sociedad pública titular	Porcentaje nominal	Porcentaje efectivo estatal
	RED NACIONAL DE FERROCARRILES ESPAÑOLES	25,00 ----- 50,00	25,00 ----- 50,00

(n) Sociedad minoritaria estatal y mayoritariamente pública

1.5.3. Grado de participación estatal efectiva por dependencias ministeriales de las entidades tratadas

Participación efectiva	Economía y hacienda		Fomento		Vivienda		Industria, comercio y turismo		Defensa, Medio ambiente y Educación y ciencia	
	Número de entidades	%	Número de entidades	%	Número de entidades	%	Número de entidades	%	Número de entidades	%
100%.....	117	75,97	44	49,44	1	25,00	6	75,00	4	100,00
<100% y ≥90%.....	6	3,90	2	2,25	-	-	-	-	-	-
<90% y ≥70%.....	7	4,55	2	2,25	1	25,00	1	12,5	-	-
<70% y ≥60%.....	6	3,90	3	3,37	1	25,00	1	12,50	-	-
<60% y >50%.....	18	11,69	38	42,70	1	25,00	-	-	-	-
Total.....	154	100,00	89	100,00	4	100,00	8	100,00	4	100,00

1.5.4. Principales magnitudes de las empresas estatales según la participación estatal efectiva

Participación efectiva	Entidades tratadas		Plantilla media		Cifra de negocios		Activo	
	Número	Porcentaje	Nº de empleados	Porcentaje	Miles de euros	Porcentaje	Miles de euros	Porcentaje
100%.....	172	66,41	165.803	95,52	13.567.971,29	94,90	101.715.733,58	97,25
<100% y ≥90%.....	8	3,09	52	0,03	1.742,63	0,01	182.485,01	0,17
<90% y ≥70%.....	11	4,25	739	0,43	156.219,46	1,09	846.376,78	0,81
<70% y ≥60%.....	11	4,25	586	0,34	91.143,75	0,64	338.398,97	0,32
<60% y >50%.....	57	22,01	6.406	3,69	480.621,65	3,36	1.507.222,42	1,44
Total.....	259	100,00	173.586	100,00	14.297.698,78	100,00	104.590.216,76	100,00

1.5.5. Entidades privadas con participación estatal nominal igual o superior al 50%

Ministerios	Economía y hacienda			Fomento			Defensa			Industria, comercio y turismo			Total			
	efectivo	≤50% y >40%	≤40%	Total	≤50% y >40%	≤40%	Total	≤50% y >40%	≤40%	Total	≤50% y >40%	≤40%	Total	≤50% y >40%	≤40%	Total
Nominal																
>50%.....	1	4	5	2	1	3	-	-	-	-	-	-	3	5	8	
50%.....	12	1	13	16	-	16	2	-	2	1	-	1	31	1	32	
Total.....	13	5	18	18	1	19	2	-	2	1	-	1	34	6	40	



1.6. TAMAÑO

1.6.1. TAMAÑO DE LAS EMPRESAS ESTATALES

Empresa	Datos económicos		
	plantilla media	cifra de negocios (miles de euros)	activo (miles de euros)
pequeña			
ACENOR, S.A.	0	0,00	32.198,39
AGENCIA CENTROAMERICANA DE NOTICIAS, S.A.	32	585,79	170,17
AGRUMINSA, S.A.	2	28,39	6.504,41
AGUAS DE LA CUENCA DEL EBRO, S.A.	25	422,97	913.608,35
AGUAS DE LA CUENCA DEL GUADALQUIVIR, S.A.	16	61,61	363.449,50
AGUAS DE LA CUENCA DEL NORTE, S.A.	10	0,00	105.429,79
AGUAS DE LA CUENCA DEL SEGURA, S.A.	15	334,00	105.269,00
AGUAS DE LA CUENCA DEL SUR, S.A.	25	155,00	551.824,00
AGUAS DE LA CUENCA DEL TAJO, S.A.	15	7,37	142.924,90
AGUAS DE LAS CUENCAS MEDITERRÁNEAS, S.A.	35	0,00	280.282,31
AGUAS DEL DUERO, S.A.	17	107,77	216.440,92
AGUAS DEL JÚCAR, S.A., SOCIEDAD UNIPERSONAL	22	2.510,02	304.484,36
AHV-ENSIDESA CAPITAL, S.A.	0	0,00	182.699,45
ALCOHOLES NÚÑEZ, S.L.	0	0,00	2,31
ALIMENTOS Y ACEITES, S.A.	1	0,00	247.874,26
ALTOS HORNOS DE VIZCAYA, S.A.	18	63,63	239.150,31
APARCAMIENTO ZONA FRANCA S.L.	6	103,40	107,37
APARCAMIENTOS SUBTERRÁNEOS DE VIGO, S.L.	2	1.214,09	547,71
APROTEC, S.A.	0	0,00	34,18
ASTILLEROS ESPAÑOLES, S.A. (EN LIQUIDACIÓN)	0	0,00	144.942,00
ASTURIANA DE SERVICIOS, S.L.	1	1.597,48	670,16
AXIS PARTICIPACIONES EMPRESARIALES, SGEGR, S.A.	11	1.543,88	5.236,74
BABCOCK VÁLVULAS Y PIPING, S.A	0	0,00	85,00
BABCOCK WILCOX ESPAÑOLA, S.A.	33	1.846,00	155.623,00
BARCELONA HOLDING OLÍMPICO, S.A.	2	0,00	638.278,00
CENTRAL INTERCAMBIO MERCANCÍAS DE VIGO, S.A.	1	634,72	1.957,82
CENTRO MINERO DE PENOUTA, S.A.	0	0,00	2.015,11

Empresa	Datos económicos		
	plantilla media	cifra de negocios (miles de euros)	activo (miles de euros)
CIREX, S.A.	0	0,00	3.014,00
COFIVACASA, S.A.	10	475,58	17.852,56
COIN ASESORES, S.A.	0	0,00	431,80
COMPAÑÍA DE LOS FERROCARRILES DE MADRID A ZARAGOZA Y ALICANTE, S.A. (EN LIQUIDACIÓN)	0	0,00	1.620,51
COMPAÑÍA DEL FERROCARRIL CENTRAL DE ARAGON, S.A. (EN LIQUIDACIÓN)	0	0,00	1.165,37
COMPAÑÍA ESPAÑOLA DE FINANCIACIÓN DEL DESARROLLO COFIDES, S.A.	44	0,00	60.071,10
COMPAÑÍA ESPAÑOLA DE REAFIANZAMIENTO, S.A.	11	0,00	154.447,86
COMPAÑÍA GENERAL ESPAÑOLA DE ÁFRICA	0	0,00	132,81
CONSORCIO DE LA ZONA FRANCA DE GRAN CANARIA	4	560,16	368,24
CORPORACIÓN ALIMENTARIA QUALITY, S.A.	0	0,00	16.513,88
CORREOS TELECOM, S.A.	24	1.850,24	2.735,92
DECYPAR, S.A.	60	1.391,63	2.138,52
DEPURADORA DEL BAIX LLOBREGAT, S.A.	9	0,00	410.668,58
DESGASIFICACIÓN Y LIMPIEZA DE TANQUES, S.A.	8	1.032,84	2.586,58
EFEAGRO, S.A.	15	922,00	996,00
EFEGESTIÓN, S.A.	0	0,00	49,00
EMPRESA NACIONAL ADARO, S.A. (EN LIQUIDACIÓN)	0	0,00	40,15
EMPRESA NACIONAL DE INNOVACIÓN, S.A.	14	1.820,78	87.275,91
EMPRESA NACIONAL SIDERÚRGICA, S.A.	0	0,00	154.203,04
ENUSEGUR, S.A.	9	692,59	394,85
EQUIPAMIENTO DE ESPACIOS Y ESTACIONES, S.A.	0	0,00	7.608,22
EQUISOL, S.A.	0	0,00	189,80
EXPASA AGRICULTURA Y GANADERÍA, S.A.	37	304,55	15.902,45
FONDICO FONDO DE CAPITAL RIESGO	0	0,00	95.623,81
FONDO DE LIQUIDACIÓN ASICA	0	0,00	4.142,18
FONDO EURO-ICO, FONDO DE CAPITAL RIESGO	0	0,00	16.634,39
FONDO PARA INVERSIONES EN EL EXTERIOR	0	0,00	466.663,09
FONDO PARA OPERACIONES DE INVERSIÓN EN EL EXTERIOR DE LA PEQUEÑA Y MEDIANA EMPRESA	0	0,00	45.990,23

Empresa	Datos económicos		
	plantilla media	cifra de negocios (miles de euros)	activo (miles de euros)
GERENCIA DEL SECTOR DE LA CONSTRUCCIÓN NAVAL	15	0,00	10.471,00
GERENCIA URBANÍSTICA PORT-2000	13	3.966,07	1.510,27
GESTIÓN DEL SUELO DE ENSIDESA, S.A.	0	143,55	1.415,67
GESTIONES URBANÍSTICAS DE LA RIOJA, S.A.	2	223,05	6.387,27
GRÚAS Y UTILLAJES, S.A.	0	757,52	1.883,14
HIDROGUADIANA, S.A.	19	301,88	164.015,58
HIPÓDROMO DE LA ZARZUELA, S.A.	18	0,00	17.908,20
INDUSTRIAS MECÁNICAS DEL NOROESTE, S.A.	0	0,00	32.972,46
INFRAESTRUCTURAS Y EQUIPAMIENTOS HISPALENSES, S.A.	4	0,00	39.974,28
INGRUINSA, S.A.	0	1.782,23	47.832,35
INIEXPORT, S.A.	11	665,00	1.088,00
INMOBILIARIA DE PROMOCIONES Y ARRIENDOS, S.A.	8	1.214,73	22.555,61
IONMED ESTERILIZACIÓN, S.A.	31	1.936,86	4.937,52
MERCADOS CENTRALES DE ABASTECIMIENTO DE ALGECIRAS, S.A.	8	276,05	5.071,43
MERCADOS CENTRALES DE ABASTECIMIENTO DE ASTURIAS, S.A.	8	893,73	5.299,40
MERCADOS CENTRALES DE ABASTECIMIENTO DE BADAJOZ, S.A.	7	336,84	1.447,29
MERCADOS CENTRALES DE ABASTECIMIENTO DE LAS PALMAS, S.A.	24	3.314,84	15.314,48
MERCADOS CENTRALES DE ABASTECIMIENTO DE MÁLAGA, S.A.	22	2.174,15	14.922,41
NAVANTIA, S.A.	0	0,00	30,08
OLYMPIC MOLL, S.A.	5	2.492,34	27.071,32
OPERADORES LOGÍSTICOS ESPAÑA, S.A.	0	0,00	6,76
PARQUE COMERCIAL LAS SALINAS, S.A.	0	1.591,76	8.539,12
PRODUCCIÓN Y TECNOLOGIA DE PREFABRICADOS A.E.I.E.	32	5.301,68	1.847,20
PROGRAMAS Y EXPLOTACIONES DE RADIODIFUSIÓN, S.A.	0	0,00	1.103,88
PUERTO SECO DE MADRID, S.A.	1	493,00	12.095,00
RED IBEROAMERICANA DE LOGÍSTICA Y COMERCIO, S.A.	10	214,61	5.761,94
REICASTRO, S.A.	6	1.328,32	1.192,90
REMOLCADORES DEL NOROESTE, S.A.	6	739,21	1.219,79

Empresa	Datos económicos		
	plantilla media	cifra de negocios (miles de euros)	activo (miles de euros)
RUMASA, S.A.	10	0,00	151.606,09
SADIM INVERSIONES, S.A.	5	158,51	22.867,75
SAES CAPITAL, S.A.	0	0,00	1.988,52
SDAD. ESTATAL PARA LA EJECUCIÓN DE PROGRAMAS Y ACTUACIONES CONMEMORATIVAS DEL V CENTENARIO DEL DESCUBRIMIENTO DE AMÉRICA, S.A. (EN LIQUIDACIÓN)	0	0,00	2.096,75
SEPI DESARROLLO EMPRESARIAL, S.A.	41	3.333,63	110.143,87
SEPIDES GESTIÓN S.G.E.C.R., S.A. (antes CENTRO TECNOLÓGICO DEL SECTOR NAVAL, S.A.)	0	0,00	74,55
SHS CERÁMICAS, S.A.	16	557,25	4.556,04
SOCIEDAD ANÓNIMA DE PROMOCIÓN Y EQUIPAMIENTO DE SUELO DE ALMANSA	2	606,93	2.635,54
SOCIEDAD ANÓNIMA ESTATAL DE CAUCIÓN AGRARIA	28	1.507,05	12.151,41
SOCIEDAD ESPAÑOLA DE ESTUDIOS PARA LA COMUNICACIÓN FIJA A TRAVES DEL ESTRECHO DE GIBRALTAR, S.A.	13	0,00	6.895,81
SOCIEDAD ESTATAL CANAL DE NAVARRA, S.A.	4	0,00	235.398,37
SOCIEDAD ESTATAL CANAL DE SEGARRA GARRIGUES, S.A	4	0,00	190.540,22
SOCIEDAD ESTATAL DE CONMEMORACIONES CULTURALES, S.A.	21	2.515,56	3.585,05
SOCIEDAD ESTATAL DE ESTIBA Y DESESTIBA DEL PUERTO DE ALCUDIA, S.A.	8	681,50	229,12
SOCIEDAD ESTATAL DE ESTIBA Y DESESTIBA DEL PUERTO DE ALMERÍA, S.A.	14	838,72	305,73
SOCIEDAD ESTATAL DE ESTIBA Y DESESTIBA DEL PUERTO DE ARRECIFE DE LANZAROTE, S.A.	10	746,00	1.566,00
SOCIEDAD ESTATAL DE ESTIBA Y DESESTIBA DEL PUERTO DE CARTAGENA, S.A.	44	2.927,00	713,00
SOCIEDAD ESTATAL DE ESTIBA Y DESESTIBA DEL PUERTO DE CEUTA, S.A.	16	211,69	169,55
SOCIEDAD ESTATAL DE ESTIBA Y DESESTIBA DEL PUERTO DE FERROL, S.A.	14	648,00	176,00
SOCIEDAD ESTATAL DE ESTIBA Y DESESTIBA DEL PUERTO DE GANDIA, S.A.	9	589,80	184,13
SOCIEDAD ESTATAL DE ESTIBA Y DESESTIBA DEL PUERTO DE GIJÓN, S.A.	94	3.903,00	1.267,00
SOCIEDAD ESTATAL DE ESTIBA Y DESESTIBA DEL PUERTO DE IBIZA, S.A.	20	1.387,49	335,18
SOCIEDAD ESTATAL DE ESTIBA Y DESESTIBA DEL PUERTO DE LA CORUÑA, S.A.	51	2.297,00	957,00
SOCIEDAD ESTATAL DE ESTIBA Y DESESTIBA DEL PUERTO DE MAHON, S.A.	12	889,73	226,50
SOCIEDAD ESTATAL DE ESTIBA Y DESESTIBA DEL PUERTO DE MÁLAGA, S.A.	73	4.186,00	2.303,00

Empresa	Datos económicos		
	plantilla media	cifra de negocios (miles de euros)	activo (miles de euros)
SOCIEDAD ESTATAL DE ESTIBA Y DESESTIBA DEL PUERTO DE MARÍN, S.A.	15	570,50	255,77
SOCIEDAD ESTATAL DE ESTIBA Y DESESTIBA DEL PUERTO DE MOTRIL, S.A.	18	1.027,45	387,78
SOCIEDAD ESTATAL DE ESTIBA Y DESESTIBA DEL PUERTO DE SAN SEBASTIÁN DE LA GOMERA, S.A.	0	0,16	228,18
SOCIEDAD ESTATAL DE ESTIBA Y DESESTIBA DEL PUERTO DE SANTA CRUZ DE LA PALMA, S.A.	18	754,43	160,47
SOCIEDAD ESTATAL DE ESTIBA Y DESESTIBA DEL PUERTO DE SEVILLA, S.A.	65	3.886,92	902,33
SOCIEDAD ESTATAL DE ESTIBA Y DESESTIBA DEL PUERTO DE VILLAGARCÍA DE AROSA, S.A.	13	424,10	174,88
SOCIEDAD ESTATAL DE ESTIBA Y DESESTIBA DEL PUERTO DEL ROSARIO DE FUERTEVENTURA, S.A.	10	897,00	626,93
SOCIEDAD ESTATAL DE ESTIBA Y DESESTIBA DEL PUERTO LA ESTACA DE EL HIERRO, S.A.	0	0,00	40,47
SOCIEDAD ESTATAL DE GESTIÓN DE LA INFORMACIÓN TURÍSTICA, S.A.	25	891,38	10.453,33
SOCIEDAD ESTATAL DE INFRAESTRUCTURAS AGRARIAS DE LA MESETA SUR, S.A.	23	0,00	227.321,21
SOCIEDAD ESTATAL DE INFRAESTRUCTURAS AGRARIAS DEL NORDESTE, S.A.	22	558,13	202.004,43
SOCIEDAD ESTATAL DE INFRAESTRUCTURAS AGRARIAS DEL NORTE, S.A.	11	0,00	123.915,35
SOCIEDAD ESTATAL DE INFRAESTRUCTURAS AGRARIAS DEL SUR Y ESTE, S.A.	14	474,29	220.068,44
SOCIEDAD ESTATAL PARA EL DESARROLLO DEL DISEÑO Y LA INNOVACIÓN, S.A.	16	1,53	1.925,48
SOCIEDAD ESTATAL PARA EL DESARROLLO TECNOLÓGICO DEL TURISMO, S.A.	0	0,00	3.977,86
SOCIEDAD ESTATAL PARA EXPOSICIONES INTERNACIONALES, S.A.	37	0,00	19.388,71
SOCIEDAD ESTATAL PARA LA ACCIÓN CULTURAL EN EL EXTERIOR, S.A.	31	920,34	8.958,42
SOCIEDAD GENERAL DE LAS BAHÍAS DE CÁDIZ Y ALGECIRAS, S.A.	16	634,36	18.808,67
SOCIEDAD PARA EL DESARROLLO INDUSTRIAL DE ANDALUCIA, S.A.	0	0,00	3.539,18
SOCIEDAD PARA EL DESARROLLO INDUSTRIAL DE ARAGÓN, S.A.	9	278,76	7.563,25
SOCIEDAD PARA EL DESARROLLO INDUSTRIAL DE CASTILLA-LA MANCHA, S.A.	5	139,00	22.251,00
SOCIEDAD PARA EL DESARROLLO INDUSTRIAL DE EXTREMADURA, S.A.	9	101,76	17.593,23
SOLUCIONES FERROLANAS S.A. (antes NAVIERA CASTELLANA, S.A.)	0	0,00	49.848,45
SUELO EMPRESARIAL DEL ATLÁNTICO, S.L.	2	0,00	3.015,21

Empresa	Datos económicos		
	plantilla media	cifra de negocios (miles de euros)	activo (miles de euros)
SUELO INDUSTRIAL DE GALICIA, S.A.	4	1.279,70	4.652,43
TECNOLOGIA, ARQUITECTURA Y SISTEMAS, S.A.	0	0,00	107,09
VALENCIA PLATAFORMA INTERMODAL Y LOGÍSTICA, S.A.	10	572,33	12.507,03
VIGO ACTIVO SOCIEDAD DE CAPITAL RIESGO, S.A.	4	0,00	6.519,04
VIÑEDOS ESPAÑOLES, S.L.	0	0,00	2,31
WESER ENGINEERING GMBH	37	2.205,39	17.726,37
mediana			
AENA DESARROLLO INTERNACIONAL, S.A.	36	8.101,30	152.495,44
AUTORIDAD PORTUARIA DE ALICANTE	134	12.950,07	156.391,48
AUTORIDAD PORTUARIA DE ALMERÍA-MOTRIL	154	18.634,42	132.579,56
AUTORIDAD PORTUARIA DE AVILÉS	96	10.591,67	102.741,75
AUTORIDAD PORTUARIA DE BAHÍA DE CÁDIZ	189	17.699,75	239.753,70
AUTORIDAD PORTUARIA DE CASTELLÓN	88	11.819,15	181.924,19
AUTORIDAD PORTUARIA DE CEUTA	148	10.777,00	94.159,00
AUTORIDAD PORTUARIA DE FERROL-SAN CIPRIAN	84	9.436,78	164.346,40
AUTORIDAD PORTUARIA DE MÁLAGA	157	9.898,97	172.942,53
AUTORIDAD PORTUARIA DE MARÍN Y RÍA DE PONTEVEDRA	83	6.261,96	67.278,43
AUTORIDAD PORTUARIA DE MELILLA	71	4.975,98	89.557,88
AUTORIDAD PORTUARIA DE PASAJES	179	13.555,00	136.764,12
AUTORIDAD PORTUARIA DE SEVILLA	170	15.644,80	297.099,21
AUTORIDAD PORTUARIA DE VILLAGARCÍA DE AROSA	64	3.886,39	47.372,67
CENTRO INTERMODAL DE LOGÍSTICA, S.A.	21	12.856,10	134.304,07
CENTRO PARA EL DESARROLLO TECNOLÓGICO INDUSTRIAL	173	1.228,09	864.672,04
CENTROS LOGÍSTICOS AEROPORTUARIOS, S.A.	34	14.427,70	97.903,96
CLÍNICA CASTELLÓ, S.A.	103	5.392,72	12.806,64
COLONIZACIÓN Y TRANSFORMACIÓN AGRARIA, S.A.	60	572,25	4.405,24
CONSORCIO DE LA ZONA FRANCA DE CÁDIZ	80	8.375,89	195.733,21
CORREO HÍBRIDO, S.A.	133	5.377,64	4.694,99
EFE NEWS SERVICES, INC.	65	6.502,29	380,59

Empresa	Datos económicos		
	plantilla media	cifra de negocios (miles de euros)	activo (miles de euros)
EMPRESA DE TRANSFORMAÇÕES AGRARIAS, S.A.	72	13.563,30	7.378,29
EMPRESA PARA LA GESTIÓN DE RESIDUOS INDUSTRIALES, S.A.	29	13.354,72	16.109,27
ENAJENACIÓN DE MATERIALES FERROVIARIOS, S.A.	25	5.950,07	4.483,53
ENTIDAD PÚBLICA EMPRESARIAL RED.ES	159	8.905,00	443.035,00
ENWESA OPERACIONES, S.A.	122	16.146,00	12.978,00
EQUIPOS TERMOMETÁLICOS, S.A.	66	4.917,47	6.359,90
EXPRESS TRUCK, S.A.	39	6.932,67	3.485,64
INISAS, CIA. DE SEGUROS Y REASEGUROS, S.A.	19	12.149,01	6.162,70
INMOBILIARIA DE LA ZONA FRANCA DE CÁDIZ S.L.	20	7.557,23	10.343,31
LA ALMORAIMA, S.A.	100	3.402,07	20.358,49
MERCADOS CENTRALES DE ABASTECIMIENTO, S.A.	89	13.730,83	196.568,08
MINAS DE ALMADEN Y ARRAYANES, S.A.	135	6.412,43	35.254,45
MOLYPHARMA, S.A.	23	4.937,78	6.621,63
PARQUE EMPRESARIAL PRINCIPADO DE ASTURIAS, S.L.	1	6.801,37	37.183,83
PORTEL SERVICIOS TELEMÁTICOS, S.A.	44	5.911,30	5.779,37
PRERREDUCIDOS INTEGRADOS DEL SUROESTE DE ESPAÑA, S.A.	91	1.010,09	18.356,33
PUERTOS DEL ESTADO	164	0,00	46.242,02
QUALITY SERVICE GSI, S.A.	58	6.008,15	1.935,12
REDALSA, S.A.	80	5.803,14	6.163,55
SOCIEDAD ASTURIANA DE DIVERSIFICACIÓN MINERA, S.A.	54	3.822,00	4.439,86
SOCIEDAD ESTATAL DE ESTIBA Y DESESTIBA DEL PUERTO DE ALICANTE, S.A.	70	5.226,81	1.027,12
SOCIEDAD ESTATAL DE ESTIBA Y DESESTIBA DEL PUERTO DE AVILÉS, S.A.	90	5.303,00	1.112,00
SOCIEDAD ESTATAL DE ESTIBA Y DESESTIBA DEL PUERTO DE BILBAO, S.A.	237	14.634,00	2.673,00
SOCIEDAD ESTATAL DE ESTIBA Y DESESTIBA DEL PUERTO DE CASTELLÓN, S.A.	95	6.216,62	1.232,75
SOCIEDAD ESTATAL DE ESTIBA Y DESESTIBA DEL PUERTO DE HUELVA, S.A.	93	6.558,76	1.495,78
SOCIEDAD ESTATAL DE ESTIBA Y DESESTIBA DEL PUERTO DE LA BAHÍA DE CÁDIZ, S.A.	90	4.801,13	1.842,27
SOCIEDAD ESTATAL DE ESTIBA Y DESESTIBA DEL PUERTO DE PALMA DE MALLORCA, S.A.	71	5.692,98	1.281,66

Empresa	Datos económicos		
	plantilla media	cifra de negocios (miles de euros)	activo (miles de euros)
SOCIEDAD ESTATAL DE ESTIBA Y DESESTIBA DEL PUERTO DE PASAJES, S.A.	128	6.197,02	1.140,35
SOCIEDAD ESTATAL DE ESTIBA Y DESESTIBA DEL PUERTO DE SAGUNTO, S.A.	109	6.129,94	1.357,91
SOCIEDAD ESTATAL DE ESTIBA Y DESESTIBA DEL PUERTO DE SANTA CRUZ DE TENERIFE, S.A.	203	12.379,60	3.098,27
SOCIEDAD ESTATAL DE ESTIBA Y DESESTIBA DEL PUERTO DE SANTANDER, S.A.	78	4.753,23	1.106,46
SOCIEDAD ESTATAL DE ESTIBA Y DESESTIBA DEL PUERTO DE TARRAGONA, S.A.	157	10.463,00	1.127,00
SOCIEDAD ESTATAL DE ESTIBA Y DESESTIBA DEL PUERTO DE VIGO S.A.	109	9.005,00	2.643,00
SOCIEDAD ESTATAL DE GESTIÓN DE ACTIVOS, S.A.	41	6.942,14	138.503,73
SOCIEDAD ESTATAL DE GESTIÓN INMOBILIARIA DE PATRIMONIO, S.A.	103	14.116,40	397.681,27
TECONMA, S.A.	101	8.066,90	12.294,85
WORLD TRADE CENTER BARCELONA, S.A.	4	15.143,00	137.215,00
grande			
ABRA INDUSTRIAL, S.A.	6	23.124,57	34.119,99
AEROPUERTOS ESPAÑOLES Y NAVEGACIÓN AÉREA	10.656	2.088.108,09	11.227.641,98
AGENCIA EFE, S.A.	958	80.402,36	37.139,80
AUTORIDAD PORTUARIA DE BALEARES	327	42.567,92	338.924,61
AUTORIDAD PORTUARIA DE BARCELONA	570	114.829,04	1.120.379,68
AUTORIDAD PORTUARIA DE BILBAO	328	54.987,53	734.427,80
AUTORIDAD PORTUARIA DE CARTAGENA	172	29.653,30	226.907,46
AUTORIDAD PORTUARIA DE GIJÓN	179	35.948,90	325.694,99
AUTORIDAD PORTUARIA DE HUELVA	188	31.121,11	395.537,52
AUTORIDAD PORTUARIA DE LA BAHÍA DE ALGECIRAS	349	66.430,00	433.777,00
AUTORIDAD PORTUARIA DE LA CORUÑA	172	20.063,50	201.628,81
AUTORIDAD PORTUARIA DE LAS PALMAS	314	44.843,30	642.675,42
AUTORIDAD PORTUARIA DE SANTA CRUZ DE TENERIFE	221	32.448,12	416.660,47
AUTORIDAD PORTUARIA DE SANTANDER	180	19.919,22	327.567,28
AUTORIDAD PORTUARIA DE TARRAGONA	251	42.571,24	359.940,09
AUTORIDAD PORTUARIA DE VALENCIA	357	74.684,66	718.986,81
AUTORIDAD PORTUARIA DE VIGO	196	24.431,29	217.745,66

Empresa	Datos económicos		
	plantilla media	cifra de negocios (miles de euros)	activo (miles de euros)
CHRONOEXPRÉS, S.A.	1.355	118.991,31	73.858,40
COMERCIAL DEL FERROCARRIL, S.A.	157	23.860,45	20.981,39
COMPAÑÍA ESPAÑOLA DE SEGUROS DE CRÉDITO A LA EXPORTACIÓN, S.A.	562	49.448,38	476.642,07
COMPAÑÍA ESPAÑOLA DE TABACO EN RAMA, S.A.	391	43.102,75	76.980,24
CONSORCIO DE COMPENSACIÓN DE SEGUROS	364	825.400,22	5.193.481,71
CONSORCIO DE LA ZONA FRANCA DE VIGO	101	33.625,73	355.136,83
DEFEX, S.A.	25	29.456,00	32.692,00
EMPRESA DE TRANSFORMACIÓN AGRARIA, S.A.	9.009	519.065,05	485.986,60
EMPRESA NACIONAL DE RESIDUOS RADIATIVOS, S.A.	264	117.274,00	1.865.245,00
ENTE PUBLICO DE RADIOTELEVISIÓN ESPAÑOLA	1.021	751.898,05	1.146.220,02
ENUSA INDUSTRIAS AVANZADAS, S.A.	551	257.477,66	276.702,81
EQUIPOS NUCLEARES, S.A.	370	43.460,75	57.111,09
EUROPEAN BULK HANDLING INSTALLATION, S.A.	166	40.153,47	27.364,75
EXPANSIÓN EXTERIOR, S.A.	99	62.035,89	60.965,11
FABRICA NACIONAL DE MONEDA Y TIMBRE-REAL CASA DE LA MONEDA	1.564	211.472,41	344.564,40
FERROCARRILES DE VÍA ESTRECHA	1.968	29.090,49	654.142,86
GESTOR DE INFRAESTRUCTURAS FERROVIARIAS	253	20.405,00	13.514.702,00
HULLERAS DEL NORTE S.A.	4.503	51.078,00	844.009,00
INFOINVEST, S.A.	53	33.213,69	308.123,50
INGENIERÍA DE SISTEMAS PARA LA DEFENSA DE ESPAÑA, S.A.	515	52.979,21	68.299,06
INGENIERÍA Y ECONOMÍA DEL TRANSPORTE, S.A.	1.456	112.224,07	88.520,42
INGENIERÍA Y SERVICIOS AEROESPACIALES, S.A.	421	29.765,63	53.603,05
INSTITUTO DE CRÉDITO OFICIAL	290	636.546,00	25.937.716,00
INSTITUTO PARA LA DIVERSIFICACIÓN Y AHORRO DE LA ENERGÍA	137	23.858,66	250.129,12
IZAR CONSTRUCCIONES NAVALES, S.A.	10.764	1.102.417,00	3.402.822,00
PARADORES DE TURISMO DE ESPAÑA, S.A.	4.612	272.039,98	338.422,06
QUALITY FOOD INDUSTRIA ALIMENTARIA, S.A.U.	404	6.001,00	22.946,31
RADIO NACIONAL DE ESPAÑA, S.A.	2.208	154.887,63	73.084,22
RED NACIONAL DE FERROCARRILES ESPAÑOLES	30.280	1.377.595,13	6.375.811,66

Empresa	Datos económicos		
	plantilla media	cifra de negocios (miles de euros)	activo (miles de euros)
REMOLQUES MARÍTIMOS, S.A.	363	20.862,75	14.501,57
S. E. P. E.S. ENTIDAD PUBLICA EMPRESARIAL DE SUELO	185	170.259,61	1.117.594,94
SANIDAD ANIMAL Y SERVICIOS GANADEROS, S.A.	1.045	62.754,00	18.836,80
SISTEMAS TÉCNICOS DE LOTERÍAS DEL ESTADO, S.A.	192	48.970,06	81.614,24
SOCIEDAD DE INFRAESTRUCTURAS Y EQUIPAMIENTOS PENITENCIARIOS, S.A.	31	258.842,85	178.301,59
SOCIEDAD DE SALVAMENTO Y SEGURIDAD MARÍTIMA	435	2.538,00	149.578,00
SOCIEDAD ESTATAL CORREOS Y TELÉGRAFOS, S.A.	62.083	1.854.667,82	2.067.288,36
SOCIEDAD ESTATAL DE ESTIBA Y DESESTIBA DEL PUERTO DE ALGECIRAS-LA LÍNEA, S.A.	907	70.307,03	10.778,69
SOCIEDAD ESTATAL DE ESTIBA Y DESESTIBA DEL PUERTO DE BARCELONA, S.A.	895	68.668,48	9.314,48
SOCIEDAD ESTATAL DE ESTIBA Y DESESTIBA DEL PUERTO DE LA LUZ Y LAS PALMAS, S.A.	530	28.002,59	35.592,91
SOCIEDAD ESTATAL DE ESTIBA Y DESESTIBA DEL PUERTO DE VALENCIA, S.A.	798	59.787,83	6.953,33
SOCIEDAD ESTATAL DE PARTICIPACIONES INDUSTRIALES	260	0,00	6.655.503,74
SOCIEDAD PARA LAS ENSEÑANZAS AERONÁUTICAS CIVILES, S.A.	253	18.453,27	80.503,04
TECNOLOGIA E INVESTIGACIÓN FERROVIARIA, S.A.	366	41.103,88	31.417,46
TECNOLOGÍAS Y SERVICIOS AGRARIOS, S.A.	2.701	94.269,47	88.376,47
TELEVISIÓN ESPAÑOLA, S.A.	6.057	1.051.327,00	508.624,00

1.6.1. Distribución en función de la plantilla

Plantilla media	Entidades tratadas		Plantilla media		Cifra de negocios		Activo	
	Número	Porcentaje	Nº de empleados	Porcentaje	Miles de euros	Porcentaje	Miles de euros	Porcentaje
< 50 trabajadores	149	57,53	1.762	1,02	510.839,56	3,57	9.391.177,41	8,98
≥ 50 y < 250 trabajadores	66	25,48	7.896	4,55	1.022.073,24	7,15	8.537.006,33	8,16
≥ 250 trabajadores	44	16,99	163.928	94,44	12.764.785,98	89,28	86.662.033,02	82,86
Total.....	259	100,00	173.586	100,00	14.297.698,78	100,00	104.590.216,76	100,00

1.6.2. Distribución en función de la cifra de negocios

Cifra de negocios	Entidades tratadas		Plantilla media		Cifra de negocios		Activo	
	Número	Porcentaje	Nº de empleados	Porcentaje	Miles de euros	Porcentaje	Miles de euros	Porcentaje
< 4.748,00 miles de euros	146	56,37	3.076	1,77	105.173,51	0,74	16.212.121,39	15,50
≥ 4.748,00 y < 18.991,98 miles de euros	55	21,24	5.474	3,15	513.745,14	3,59	4.045.827,79	3,87
≥ 18.991,98 miles de euros	58	22,39	165.036	95,07	13.678.780,13	95,67	84.332.267,58	80,63
Total.....	259	100,00	173.586	100,00	14.297.698,78	100,00	104.590.216,76	100,00

1.6.3. Distribución en función del volumen de activo

Activo	Entidades tratadas		Plantilla media		Cifra de negocios		Activo	
	Número	Porcentaje	Nº de empleados	Porcentaje	Miles de euros	Porcentaje	Miles de euros	Porcentaje
< 2.367,99 miles de euros	69	26,64	1.829	1,05	121.661,00	0,85	58.304,59	0,06
≥ 2.367,99 y < 9.495,99 miles de euros	40	15,44	3.063	1,76	250.161,49	1,75	208.379,34	0,20
≥ 9.495,99 miles de euros	150	57,92	168.694	97,18	13.925.876,29	97,40	104.323.532,83	99,75
Total.....	259	100,00	173.586	100,00	14.297.698,78	100,00	104.590.216,76	100,00

1.6.4. Tamaño de las empresas públicas estatales

Clasificación	Entidades tratadas		Plantilla media		Cifra de negocios		Activo	
	Número	Porcentaje	Nº de empleados	Porcentaje	Miles de euros	Porcentaje	Miles de euros	Porcentaje
Pequeña.....	138	53,28	1.707	0,98	94.016,30	0,66	8.403.040,20	8,03
Mediana.....	59	22,78	5.491	3,16	497.910,08	3,48	4.946.377,89	4,73
Grande.....	62	23,94	166.388	95,85	13.705.772,40	95,86	91.240.798,67	87,24
Total.....	259	100,00	173.586	100,00	14.297.698,78	100,00	104.590.216,76	100,00

1.6.1. Tamaño

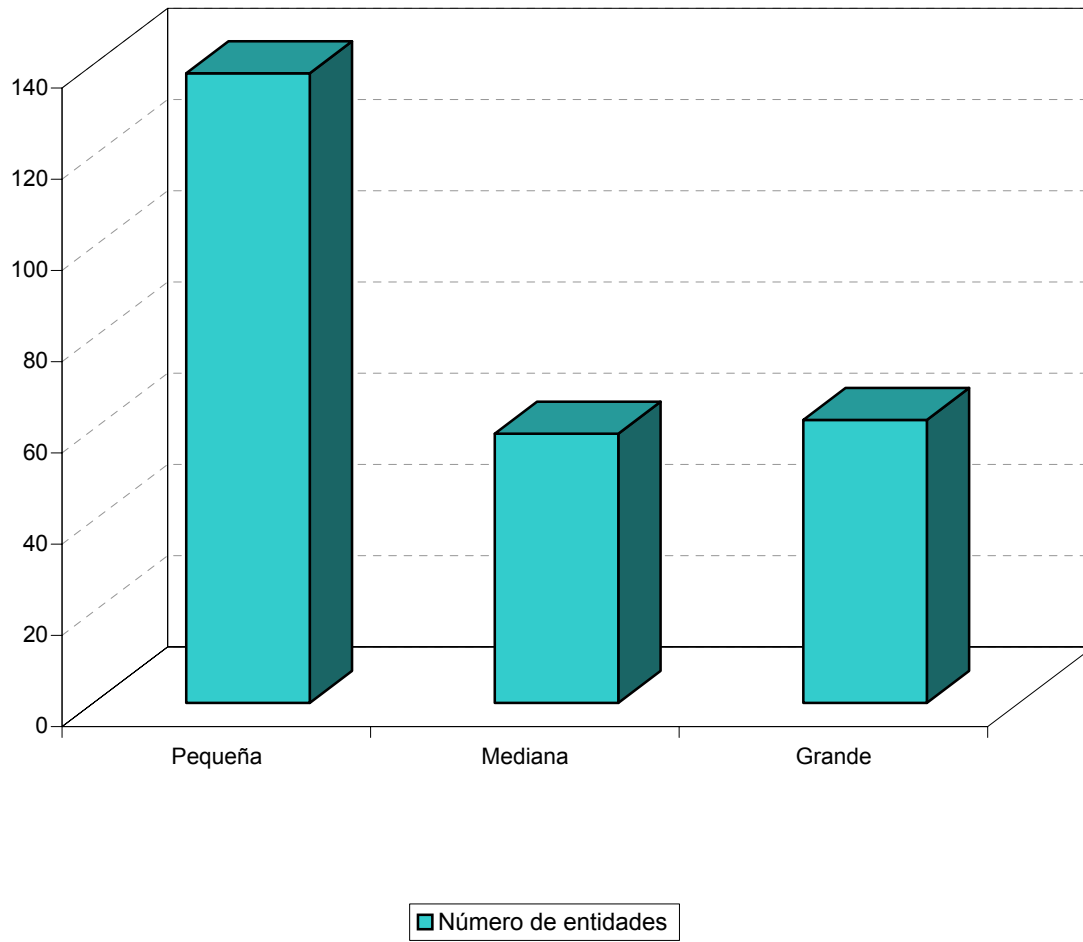



1.7. ESTRUCTURA DE DOMINIO ESTATAL

1.7.1. ESTRUCTURA DE DOMINIO SECTOR PÚBLICO EMPRESARIAL ESTATAL

Empresas estatales	Estructura de dominio estatal			Datos económicos		
	Matriz	% Nominal	% Efectivo	Plantilla	Cifra de negocios	Activo (miles de euros)
ABRA INDUSTRIAL, S.A.	INFOINVEST, S.A.	100,00	100,00	6	23.124,57	34.119,99
ACENOR, S.A.	COFIVACASA, S.A.	100,00	100,00	0	0,00	32.198,39
AENA DESARROLLO INTERNACIONAL, S.A.	AEROPUERTOS ESPAÑOLES Y NAVEGACIÓN AÉREA	100,00	100,00	36	8.101,30	152.495,44
AEROPUERTOS ESPAÑOLES Y NAVEGACIÓN AÉREA	ESTADO	100,00	100,00	10.656	2.088.108,09	11.227.641,98
AGENCIA CENTROAMERICANA DE NOTICIAS, S.A.	AGENCIA EFE, S.A.	51,17	51,17	32	585,79	170,17
AGENCIA EFE, S.A.	SOCIEDAD ESTATAL DE PARTICIPACIONES INDUSTRIALES	100,00	100,00	958	80.402,36	37.139,80
AGRUMINSA, S.A.	INFOINVEST, S.A.	100,00	100,00	2	28,39	6.504,41
AGUAS DE LA CUENCA DEL EBRO, S.A.	DIRECCIÓN GENERAL DEL PATRIMONIO DEL ESTADO	100,00	100,00	25	422,97	913.608,35
AGUAS DE LA CUENCA DEL GUADALQUIVIR, S.A.	DIRECCIÓN GENERAL DEL PATRIMONIO DEL ESTADO	100,00	100,00	16	61,61	363.449,50
AGUAS DE LA CUENCA DEL NORTE, S.A.	DIRECCIÓN GENERAL DEL PATRIMONIO DEL ESTADO	100,00	100,00	10	0,00	105.429,79
AGUAS DE LA CUENCA DEL SEGURA, S.A.	DIRECCIÓN GENERAL DEL PATRIMONIO DEL ESTADO	100,00	100,00	15	334,00	105.269,00
AGUAS DE LA CUENCA DEL SUR, S.A.	DIRECCIÓN GENERAL DEL PATRIMONIO DEL ESTADO	100,00	100,00	25	155,00	551.824,00
AGUAS DE LA CUENCA DEL TAJO, S.A.	DIRECCIÓN GENERAL DEL PATRIMONIO DEL ESTADO	100,00	100,00	15	7,37	142.924,90
AGUAS DE LAS CUENCAS MEDITERRÁNEAS, S.A.	DIRECCIÓN GENERAL DEL PATRIMONIO DEL ESTADO	100,00	100,00	35	0,00	280.282,31
AGUAS DEL DUERO, S.A.	DIRECCIÓN GENERAL DEL PATRIMONIO DEL ESTADO	100,00	100,00	17	107,77	216.440,92
AGUAS DEL JÚCAR, S.A., SOCIEDAD UNIPERSONAL	DIRECCIÓN GENERAL DEL PATRIMONIO DEL ESTADO	100,00	100,00	22	2.510,02	304.484,36
AHV-ENSIDESA CAPITAL, S.A.	COFIVACASA, S.A.	100,00	100,00	0	0,00	182.699,45

Empresas estatales	Estructura de dominio estatal			Datos económicos		
	Matriz	% Nominal	% Efectivo	Plantilla	Cifra de negocios	Activo (miles de euros)
ALCOHOLES NÚÑEZ, S.L.	EXPASA AGRICULTURA Y GANADERÍA, S.A.	100,00	100,00	0	0,00	2,31
ALIMENTOS Y ACEITES, S.A.	SOCIEDAD ESTATAL DE PARTICIPACIONES INDUSTRIALES	91,96	91,96			
	FONDO ESPAÑOL DE GARANTÍA AGRARIA	8,04	8,04			
		-----	-----			
		100,00	100,00	1	0,00	247.874,26
ALTOS HORNOS DE VIZCAYA, S.A.	AHV-ENSIDESA CAPITAL, S.A.	100,00	100,00	18	63,63	239.150,31
APARCAMIENTO ZONA FRANCA S.L.	INMOBILIARIA DE LA ZONA FRANCA DE CÁDIZ S.L.	100,00	100,00	6	103,40	107,37
APARCAMIENTOS SUBTERRÁNEOS DE VIGO, S.L.	CONSORCIO DE LA ZONA FRANCA DE VIGO	100,00	100,00	2	1.214,09	547,71
APROTEC, S.A.	MERCADOS CENTRALES DE ABASTECIMIENTO, S.A.	100,00	100,00	0	0,00	34,18
ASTILLEROS ESPAÑOLES, S.A. (EN LIQUIDACIÓN)	SOCIEDAD ESTATAL DE PARTICIPACIONES INDUSTRIALES	100,00	100,00	0	0,00	144.942,00
ASTURIANA DE SERVICIOS, S.L.	EUROPEAN BULK HANDLING INSTALLATION, S.A.	100,00	70,64	1	1.597,48	670,16
AUTORIDAD PORTUARIA DE ALICANTE	ESTADO	100,00	100,00	134	12.950,07	156.391,48
AUTORIDAD PORTUARIA DE ALMERIA-MOTRIL	ESTADO	100,00	100,00	154	18.634,42	132.579,56
AUTORIDAD PORTUARIA DE AVILÉS	ESTADO	100,00	100,00	96	10.591,67	102.741,75
AUTORIDAD PORTUARIA DE BAHÍA DE CÁDIZ	ESTADO	100,00	100,00	189	17.699,75	239.753,70
AUTORIDAD PORTUARIA DE BALEARES	ESTADO	100,00	100,00	327	42.567,92	338.924,61
AUTORIDAD PORTUARIA DE BARCELONA	ESTADO	100,00	100,00	570	114.829,04	1.120.379,68
AUTORIDAD PORTUARIA DE BILBAO	ESTADO	100,00	100,00	328	54.987,53	734.427,80
AUTORIDAD PORTUARIA DE CARTAGENA	ESTADO	100,00	100,00	172	29.653,30	226.907,46

Empresas estatales	Estructura de dominio estatal			Datos económicos		
	Matriz	% Nominal	% Efectivo	Plantilla	Cifra de negocios	Activo (miles de euros)
AUTORIDAD PORTUARIA DE CASTELLÓN	ESTADO	100,00	100,00	88	11.819,15	181.924,19
AUTORIDAD PORTUARIA DE CEUTA	ESTADO	100,00	100,00	148	10.777,00	94.159,00
AUTORIDAD PORTUARIA DE FERROL-SAN CIPRIÁN	ESTADO	100,00	100,00	84	9.436,78	164.346,40
AUTORIDAD PORTUARIA DE GIJÓN	ESTADO	100,00	100,00	179	35.948,90	325.694,99
AUTORIDAD PORTUARIA DE HUELVA	ESTADO	100,00	100,00	188	31.121,11	395.537,52
AUTORIDAD PORTUARIA DE LA BAHÍA DE ALGECIRAS	ESTADO	100,00	100,00	349	66.430,00	433.777,00
AUTORIDAD PORTUARIA DE LA CORUÑA	ESTADO	100,00	100,00	172	20.063,50	201.628,81
AUTORIDAD PORTUARIA DE LAS PALMAS	ESTADO	100,00	100,00	314	44.843,30	642.675,42
AUTORIDAD PORTUARIA DE MÁLAGA	ESTADO	100,00	100,00	157	9.898,97	172.942,53
AUTORIDAD PORTUARIA DE MARÍN Y RÍA DE PONTEVEDRA	ESTADO	100,00	100,00	83	6.261,96	67.278,43
AUTORIDAD PORTUARIA DE MELILLA	ESTADO	100,00	100,00	71	4.975,98	89.557,88
AUTORIDAD PORTUARIA DE PASAJES	ESTADO	100,00	100,00	179	13.555,00	136.764,12
AUTORIDAD PORTUARIA DE SANTA CRUZ DE TENERIFE	ESTADO	100,00	100,00	221	32.448,12	416.660,47
AUTORIDAD PORTUARIA DE SANTANDER	ESTADO	100,00	100,00	180	19.919,22	327.567,28
AUTORIDAD PORTUARIA DE SEVILLA	ESTADO	100,00	100,00	170	15.644,80	297.099,21
AUTORIDAD PORTUARIA DE TARRAGONA	ESTADO	100,00	100,00	251	42.571,24	359.940,09
AUTORIDAD PORTUARIA DE VALENCIA	ESTADO	100,00	100,00	357	74.684,66	718.986,81
AUTORIDAD PORTUARIA DE VIGO	ESTADO	100,00	100,00	196	24.431,29	217.745,66

Empresas estatales	Estructura de dominio estatal			Datos económicos		
	Matriz	% Nominal	% Efectivo	Plantilla	Cifra de negocios	Activo (miles de euros)
AUTORIDAD PORTUARIA DE VILLAGARCÍA DE AROSA	ESTADO	100,00	100,00	64	3.886,39	47.372,67
AXIS PARTICIPACIONES EMPRESARIALES, SGEGR, S.A.	INSTITUTO DE CRÉDITO OFICIAL	100,00	100,00	11	1.543,88	5.236,74
BABCOCK VALVULAS Y PIPING, S.A.	GRÚAS Y UTILLAJES, S.A.	97,40	97,40	0	0,00	85,00
BABCOCK WILCOX ESPAÑOLA, S.A.	SOCIEDAD ESTATAL DE PARTICIPACIONES INDUSTRIALES	100,00	100,00	33	1.846,00	155.623,00
BARCELONA HOLDING OLÍMPICO, S.A.	DIRECCIÓN GENERAL DEL PATRIMONIO DEL ESTADO	51,00	51,00	2	0,00	638.278,00
CENTRAL INTERCAMBIO MERCANCÍAS DE VIGO, S.A.	CONSORCIO DE LA ZONA FRANCA DE VIGO	100,00	100,00	1	634,72	1.957,82
CENTRO INTERMODAL DE LOGÍSTICA, S.A.	AUTORIDAD PORTUARIA DE BARCELONA	51,00	51,00			
	S. E. P. E.S. ENTIDAD PÚBLICA EMPRESARIAL DE SUELO	17,00	17,00			
		-----	-----			
		68,00	68,00	21	12.856,10	134.304,07
CENTRO MINERO DE PENOUTA, S.A.	MINAS DE ALMADEN Y ARRAYANES, S.A.	100,00	100,00	0	0,00	2.015,11
CENTRO PARA EL DESARROLLO TECNOLÓGICO INDUSTRIAL	ESTADO	100,00	100,00	173	1.228,09	864.672,04
CENTROS LOGÍSTICOS AEROPORTUARIOS, S.A.	AEROPUERTOS ESPAÑOLES Y NAVEGACIÓN AÉREA	100,00	100,00	34	14.427,70	97.903,96
CHRONOEXPRES, S.A.	SOCIEDAD ESTATAL CORREOS Y TELÉGRAFOS, S.A.	100,00	100,00	1.355	118.991,31	73.858,40
CIREX, S.A.	DEFEX, S.A.	100,00	51,00	0	0,00	3.014,00
CLÍNICA CASTELLÓ, S.A.	SOCIEDAD ESTATAL DE PARTICIPACIONES INDUSTRIALES	100,00	100,00	103	5.392,72	12.806,64
COFIVACASA, S.A.	SOCIEDAD ESTATAL DE PARTICIPACIONES INDUSTRIALES	100,00	100,00	10	475,58	17.852,56
COIN ASESORES, S.A.	COMERCIAL DEL FERROCARRIL, S.A.	100,00	100,00	0	0,00	431,80
COLONIZACIÓN Y TRANSFORMACIÓN AGRARIA, S.A.	EMPRESA DE TRANSFORMACIÓN AGRARIA, S.A.	100,00	100,00	60	572,25	4.405,24

Empresas estatales	Estructura de dominio estatal			Datos económicos		
	Matriz	% Nominal	% Efectivo	Plantilla	Cifra de negocios	Activo (miles de euros)
COMERCIAL DEL FERROCARRIL, S.A.	RED NACIONAL DE FERROCARRILES ESPAÑOLES	100,00	100,00	157	23.860,45	20.981,39
COMPAÑÍA DE LOS FERROCARRILES DE MADRID A ZARAGOZA Y ALICANTE, S.A. (EN LIQUIDACIÓN)	DIRECCIÓN GENERAL DEL PATRIMONIO DEL ESTADO	100,00	100,00	0	0,00	1.620,51
COMPAÑÍA DEL FERROCARRIL CENTRAL DE ARAGÓN, S.A. (EN LIQUIDACIÓN)	DIRECCIÓN GENERAL DEL PATRIMONIO DEL ESTADO	100,00	100,00	0	0,00	1.165,37
COMPAÑÍA ESPAÑOLA DE FINANCIACIÓN DEL DESARROLLO COFIDES, S.A.	INSTITUTO ESPAÑOL DE COMERCIO EXTERIOR	28,15	28,15	44	0,00	60.071,10
COMPAÑÍA ESPAÑOLA DE REAFIANZAMIENTO, S.A.	DIRECCIÓN GENERAL DEL PATRIMONIO DEL ESTADO	70,80	70,80			
	INSTITUTO DE CRÉDITO OFICIAL	23,00	23,00			
		-----	-----	11	0,00	154.447,86
COMPAÑÍA ESPAÑOLA DE SEGUROS DE CRÉDITO A LA EXPORTACIÓN, S.A.	DIRECCIÓN GENERAL DEL PATRIMONIO DEL ESTADO	50,25	50,25	562	49.448,38	476.642,07
COMPAÑÍA ESPAÑOLA DE TABACO EN RAMA, S.A.	SOCIEDAD ESTATAL DE PARTICIPACIONES INDUSTRIALES	79,18	79,18	391	43.102,75	76.980,24
COMPAÑÍA GENERAL ESPAÑOLA DE ÁFRICA	DIRECCIÓN GENERAL DEL PATRIMONIO DEL ESTADO	100,00	100,00	0	0,00	132,81
CONSORCIO DE COMPENSACIÓN DE SEGUROS	ESTADO	100,00	100,00	364	825.400,22	5.193.481,71
CONSORCIO DE LA ZONA FRANCA DE CÁDIZ	ESTADO	100,00	100,00	80	8.375,89	195.733,21
CONSORCIO DE LA ZONA FRANCA DE GRAN CANARIA	ESTADO	100,00	100,00	4	560,16	368,24
CONSORCIO DE LA ZONA FRANCA DE VIGO	ESTADO	100,00	100,00	101	33.625,73	355.136,83
CONSORCIO RÍO SAN PEDRO	S. E. P. E.S. ENTIDAD PUBLICA EMPRESARIAL DE SUELO	64,76	64,76	(*)	(*)	(*)
CORPORACIÓN ALIMENTARIA QUALITY, S.A.	SOCIEDAD GENERAL DE LA BAHÍA DE CÁDIZ, S.A.	52,00	52,00	0	0,00	16.513,88
CORREO HÍBRIDO, S.A.	SOCIEDAD ESTATAL CORREOS Y TELÉGRAFOS, S.A.	100,00	100,00	133	5.377,64	4.694,99
CORREOS TELECOM, S.A.	SOCIEDAD ESTATAL CORREOS Y TELÉGRAFOS, S.A.	100,00	100,00	24	1.850,24	2.735,92
DECYPAR, S.A.	COLONIZACIÓN Y TRANSFORMACIÓN AGRARIA, S.A.	100,00	100,00	60	1.391,63	2.138,52

Empresas estatales	Estructura de dominio estatal			Datos económicos		
	Matriz	% Nominal	% Efectivo	Plantilla	Cifra de negocios	Activo (miles de euros)
DEFEX, S.A.	IZAR CONSTRUCCIONES NAVALES, S.A.	51,00	51,00	25	29.456,00	32.692,00
DEPURADORA DEL BAIX LLOBREGAT, S.A.	DIRECCIÓN GENERAL DEL PATRIMONIO DEL ESTADO	85,00	85,00	9	0,00	410.668,58
DESGASIFICACIÓN Y LIMPIEZA DE TANQUES, S.A.	IZAR CONSTRUCCIONES NAVALES, S.A.	100,00	100,00	8	1.032,84	2.586,58
EFE NEWS SERVICES, INC.	AGENCIA EFE, S.A.	100,00	100,00	65	6.502,29	380,59
EFEAGRO, S.A.	AGENCIA EFE, S.A.	50,00	50,00	15	922,00	996,00
EFEGESTIÓN, S.A.	AGENCIA EFE, S.A.	100,00	100,00	0	0,00	49,00
EMPRESA DE TRANSFORMACIÓN AGRARIA, S.A.	SOCIEDAD ESTATAL DE PARTICIPACIONES INDUSTRIALES	51,00	51,00			
	FONDO ESPAÑOL DE GARANTÍA AGRARIA	39,00	39,00			
	DIRECCIÓN GENERAL DEL PATRIMONIO DEL ESTADO	10,00	10,00			
		-----	-----			
		100,00	100,00	9.009	519.065,05	485.986,60
EMPRESA DE TRANSFORMAÇÕES AGRARIAS, S.A.	EMPRESA DE TRANSFORMACIÓN AGRARIA, S.A.	100,00	100,00	72	13.563,30	7.378,29
EMPRESA NACIONAL ADARO, S.A. (EN LIQUIDACIÓN)	SOCIEDAD ESTATAL DE PARTICIPACIONES INDUSTRIALES	100,00	100,00	0	0,00	40,15
EMPRESA NACIONAL DE INNOVACIÓN, S.A.	DIRECCIÓN GENERAL DEL PATRIMONIO DEL ESTADO	90,83	90,83			
	CENTRO PARA EL DESARROLLO TECNOLÓGICO INDUSTRIAL	8,67	8,67			
	INSTITUTO PARA LA DIVERSIFICACIÓN Y AHORRO DE LA ENERGÍA	0,50	0,50			
		-----	-----			
		100,00	100,00	14	1.820,78	87.275,91
EMPRESA NACIONAL DE RESIDUOS RADIATIVOS, S.A.	CENTRO DE INVESTIGACIONES ENERGÉTICAS, MEDIOAMBIENTALES Y TECNOLÓGICAS	80,00	80,00			

Empresas estatales	Estructura de dominio estatal			Datos económicos		
	Matriz	% Nominal	% Efectivo	Plantilla	Cifra de negocios	Activo (miles de euros)
EMPRESA NACIONAL SIDERÚRGICA, S.A.	SOCIEDAD ESTATAL DE PARTICIPACIONES INDUSTRIALES	20,00	20,00			
		-----	-----			
		100,00	100,00	264	117.274,00	1.865.245,00
EMPRESA NACIONAL SIDERÚRGICA, S.A.	AHV-ENSIDESA CAPITAL, S.A.	100,00	100,00	0	0,00	154.203,04
EMPRESA PARA LA GESTIÓN DE RESIDUOS INDUSTRIALES, S.A.	ENUSA INDUSTRIAS AVANZADAS, S.A.	100,00	100,00	29	13.354,72	16.109,27
ENAJENACIÓN DE MATERIALES FERROVIARIOS, S.A.	RED NACIONAL DE FERROCARRILES ESPAÑOLES	100,00	100,00	25	5.950,07	4.483,53
ENTE PÚBLICO DE RADIOTELEVISIÓN ESPAÑOLA	ESTADO	100,00	100,00	1.021	751.898,05	1.146.220,02
ENTIDAD PÚBLICA EMPRESARIAL RED.ES	ESTADO	100,00	100,00	159	8.905,00	443.035,00
ENUSA INDUSTRIAS AVANZADAS, S.A.	SOCIEDAD ESTATAL DE PARTICIPACIONES INDUSTRIALES	60,00	60,00			
	CENTRO DE INVESTIGACIONES ENERGÉTICAS, MEDIOAMBIENTALES Y TECNOLÓGICAS	40,00	40,00			
		-----	-----			
		100,00	100,00	551	257.477,66	276.702,81
ENUSEGUR, S.A.	ENUSA INDUSTRIAS AVANZADAS, S.A.	100,00	100,00	9	692,59	394,85
ENWESA OPERACIONES, S.A.	EQUIPOS NUCLEARES, S.A.	55,00	55,00	122	16.146,00	12.978,00
EQUIPAMIENTO DE ESPACIOS Y ESTACIONES, S.A.	RED NACIONAL DE FERROCARRILES ESPAÑOLES	100,00	100,00	0	0,00	7.608,22
EQUIPOS NUCLEARES, S.A.	SOCIEDAD ESTATAL DE PARTICIPACIONES INDUSTRIALES	100,00	100,00	370	43.460,75	57.111,09
EQUIPOS TERMOMETÁLICOS, S.A.	GRUAS Y UTILLAJES, S.A.	100,00	100,00	66	4.917,47	6.359,90
EQUISOL, S.A.	COMERCIAL DEL FERROCARRIL, S.A.	50,00	50,00	0	0,00	189,80
EUROPEAN BULK HANDLING INSTALLATION, S.A.	AUTORIDAD PORTUARIA DE GIJÓN	68,80	68,80	166	40.153,47	27.364,75
EXPANSIÓN EXTERIOR, S.A.	INSTITUTO ESPAÑOL DE COMERCIO EXTERIOR	70,00	70,00			

Empresas estatales	Estructura de dominio estatal			Datos económicos		
	Matriz	% Nominal	% Efectivo	Plantilla	Cifra de negocios	Activo (miles de euros)
	SOCIEDAD ESTATAL DE PARTICIPACIONES INDUSTRIALES	12,00	12,00			
		-----	-----			
		82,00	82,00	99	62.035,89	60.965,11
EXPASA AGRICULTURA Y GANADERÍA, S.A.	DIRECCIÓN GENERAL DEL PATRIMONIO DEL ESTADO	100,00	100,00	37	304,55	15.902,45
EXPRESS TRUCK, S.A.	ENUSA INDUSTRIAS AVANZADAS, S.A.	80,00	80,00	39	6.932,67	3.485,64
FÁBRICA NACIONAL DE MONEDA Y TIMBRE-REAL CASA DE LA MONEDA	ESTADO	100,00	100,00	1.564	211.472,41	344.564,40
FERROCARRILES DE VÍA ESTRECHA	ESTADO	100,00	100,00	1.968	29.090,49	654.142,86
FONDICO FONDO DE CAPITAL RIESGO	INSTITUTO DE CRÉDITO OFICIAL	100,00	100,00	0	0,00	95.623,81
FONDO DE LIQUIDACIÓN ASICA	ESTADO	75,78	75,78			
	INSTITUTO DE CRÉDITO OFICIAL	7,39	7,39			
	FONDO ESPAÑOL DE GARANTÍA AGRARIA	7,27	7,27			
		-----	-----			
		90,44	90,44	0	0,00	4.142,18
FONDO EURO-ICO, FONDO DE CAPITAL RIESGO	INSTITUTO DE CRÉDITO OFICIAL	100,00	100,00	0	0,00	16.634,39
FONDO PARA INVERSIONES EN EL EXTERIOR	ESTADO	100,00	100,00	0	0,00	466.663,09
FONDO PARA OPERACIONES DE INVERSIÓN EN EL EXTERIOR DE LA PEQUEÑA Y MEDIANA EMPRESA	ESTADO	100,00	100,00	0	0,00	45.990,23
GERENCIA DEL SECTOR DE LA CONSTRUCCIÓN NAVAL	ESTADO	100,00	100,00	15	0,00	10.471,00
GERENCIA URBANÍSTICA PORT-2000	AUTORIDAD PORTUARIA DE BARCELONA	100,00	100,00	13	3.966,07	1.510,27
GESTIÓN DEL SUELO DE ENSIDESA, S.A.	INFOINVEST, S.A.	56,59	56,59			
	AUTORIDAD PORTUARIA DE AVILÉS	2,50	2,50			
		-----	-----			

Empresas estatales	Estructura de dominio estatal			Datos económicos		
	Matriz	% Nominal	% Efectivo	Plantilla	Cifra de negocios	Activo (miles de euros)
		59,09	59,09	0	143,55	1.415,67
GESTIONES URBANÍSTICAS DE LA RIOJA, S.A.	S. E. P. E.S. ENTIDAD PÚBLICA EMPRESARIAL DE SUELO	75,00	75,00	2	223,05	6.387,27
GESTOR DE INFRAESTRUCTURAS FERROVIARIAS	ESTADO	100,00	100,00	253	20.405,00	13.514.702,00
GRÚAS Y UTILLAJES, S.A.	BABCOCK WILCOX ESPAÑOLA, S.A.	100,00	100,00	0	757,52	1.883,14
HIDROGUADIANA, S.A.	DIRECCIÓN GENERAL DEL PATRIMONIO DEL ESTADO	100,00	100,00	19	301,88	164.015,58
HIPÓDROMO DE LA ZARZUELA, S.A.	SOCIEDAD ESTATAL DE PARTICIPACIONES INDUSTRIALES	90,00	90,00			
	LOTERÍAS Y APUESTAS DEL ESTADO	10,00	10,00			
		-----	-----			
		100,00	100,00	18	0,00	17.908,20
HULLERAS DEL NORTE S.A.	SOCIEDAD ESTATAL DE PARTICIPACIONES INDUSTRIALES	100,00	100,00	4.503	51.078,00	844.009,00
IDAE-TRADEMA BETANZOS, A.I.E.	INSTITUTO PARA LA DIVERSIFICACIÓN Y AHORRO DE LA ENERGÍA	85,00	85,00	(*)	(*)	(*)
INDUSTRIAS MECÁNICAS DEL NOROESTE, S.A.	COFIVACASA, S.A.	100,00	100,00	0	0,00	32.972,46
INFOINVEST, S.A.	SOCIEDAD ESTATAL DE PARTICIPACIONES INDUSTRIALES	100,00	100,00	53	33.213,69	308.123,50
INFRAESTRUCTURAS Y EQUIPAMIENTOS HISPALENSES, S.A.	DIRECCIÓN GENERAL DEL PATRIMONIO DEL ESTADO	100,00	100,00	4	0,00	39.974,28
INGENIERÍA DE SISTEMAS PARA LA DEFENSA DE ESPAÑA, S.A.	INSTITUTO NACIONAL DE TÉCNICA AEROSPAZIAL "ESTEBAN TERRADAS"	100,00	100,00	515	52.979,21	68.299,06
INGENIERÍA Y ECONOMÍA DEL TRANSPORTE, S.A.	AEROPUERTOS ESPAÑOLES Y NAVEGACIÓN AÉREA	61,09	61,09			
	RED NACIONAL DE FERROCARRILES ESPAÑOLES	34,00	34,00			
	GESTOR DE INFRAESTRUCTURAS FERROVIARIAS	4,91	4,91			
		-----	-----			
		100,00	100,00	1.456	112.224,07	88.520,42
INGENIERÍA Y SERVICIOS AEROSPAZIALES, S.A.	INSTITUTO NACIONAL DE TÉCNICA AEROSPAZIAL "ESTEBAN TERRADAS"	100,00	100,00	421	29.765,63	53.603,05

Empresas estatales	Estructura de dominio estatal			Datos económicos		
	Matriz	% Nominal	% Efectivo	Plantilla	Cifra de negocios	Activo (miles de euros)
INGRUINSA, S.A.	INFOINVEST, S.A.	100,00	100,00	0	1.782,23	47.832,35
INIEXPORT, S.A.	SOCIEDAD ESTATAL DE PARTICIPACIONES INDUSTRIALES	100,00	100,00	11	665,00	1.088,00
INISAS, CÍA. DE SEGUROS Y REASEGUROS, S.A.	SOCIEDAD ESTATAL DE PARTICIPACIONES INDUSTRIALES	93,81	93,81	19	12.149,01	6.162,70
INMOBILIARIA DE LA ZONA FRANCA DE CÁDIZ S.L.	CONSORCIO DE LA ZONA FRANCA DE CÁDIZ	100,00	100,00	20	7.557,23	10.343,31
INMOBILIARIA DE PROMOCIONES Y ARRIENDOS, S.A.	DIRECCIÓN GENERAL DEL PATRIMONIO DEL ESTADO	100,00	100,00	8	1.214,73	22.555,61
INSTITUTO DE CRÉDITO OFICIAL	ESTADO	100,00	100,00	290	636.546,00	25.937.716,00
INSTITUTO PARA LA DIVERSIFICACIÓN Y AHORRO DE LA ENERGÍA	ESTADO	100,00	100,00	137	23.858,66	250.129,12
IONMED ESTERILIZACIÓN, S.A.	ENUSA INDUSTRIAS AVANZADAS, S.A.	55,88	55,88	31	1.936,86	4.937,52
IZAR CONSTRUCCIONES NAVALES, S.A.	SOCIEDAD ESTATAL DE PARTICIPACIONES INDUSTRIALES	100,00	100,00	10.764	1.102.417,00	3.402.822,00
JUNTA MIXTA SANTA ANA	S. E. P. E.S. ENTIDAD PÚBLICA EMPRESARIAL DE SUELO	100,00	100,00	(*)	(*)	(*)
LA ALMORAIMA, S.A.	PARQUES NACIONALES	100,00	100,00	100	3.402,07	20.358,49
LOTERÍAS Y APUESTAS DEL ESTADO	ESTADO	100,00	100,00	(*)	(*)	(*)
MERCADOS CENTRALES DE ABASTECIMIENTO DE ALGECIRAS, S.A.	MERCADOS CENTRALES DE ABASTECIMIENTO, S.A.	94,90	94,90	8	276,05	5.071,43
MERCADOS CENTRALES DE ABASTECIMIENTO DE ASTURIAS, S.A.	MERCADOS CENTRALES DE ABASTECIMIENTO, S.A.	51,00	51,00	8	893,73	5.299,40
MERCADOS CENTRALES DE ABASTECIMIENTO DE BADAJOZ, S.A.	MERCADOS CENTRALES DE ABASTECIMIENTO, S.A.	96,82	96,82	7	336,84	1.447,29
MERCADOS CENTRALES DE ABASTECIMIENTO DE LAS PALMAS, S.A.	MERCADOS CENTRALES DE ABASTECIMIENTO, S.A.	58,30	58,30	24	3.314,84	15.314,48
MERCADOS CENTRALES DE ABASTECIMIENTO DE MÁLAGA, S.A.	MERCADOS CENTRALES DE ABASTECIMIENTO, S.A.	87,23	87,23	22	2.174,15	14.922,41
MERCADOS CENTRALES DE ABASTECIMIENTO, S.A.	SOCIEDAD ESTATAL DE PARTICIPACIONES INDUSTRIALES	51,00	51,00			

Empresas estatales	Estructura de dominio estatal			Datos económicos		
	Matriz	% Nominal	% Efectivo	Plantilla	Cifra de negocios	Activo (miles de euros)
	FONDO ESPAÑOL DE GARANTÍA AGRARIA	49,00	49,00			
		-----	-----			
		100,00	100,00	89	13.730,83	196.568,08
MINAS DE ALMADEN Y ARRAYANES, S.A.	SOCIEDAD ESTATAL DE PARTICIPACIONES INDUSTRIALES	100,00	100,00	135	6.412,43	35.254,45
MOLYPHARMA, S.A.	ENUSA INDUSTRIAS AVANZADAS, S.A.	51,00	51,00	23	4.937,78	6.621,63
NAVANTIA, S.A.	IZAR CONSTRUCCIONES NAVALES, S.A.	100,00	100,00	0	0,00	30,08
OLYMPIC MOLL, S.A.	MERCADOS CENTRALES DE ABASTECIMIENTO, S.A.	100,00	100,00	5	2.492,34	27.071,32
OPERADORES LOGÍSTICOS ESPAÑA, S.A.	CHRONOEXPRES, S.A.	60,00	60,00	0	0,00	6,76
PARADORES DE TURISMO DE ESPAÑA, S.A.	DIRECCIÓN GENERAL DEL PATRIMONIO DEL ESTADO	100,00	100,00	4.612	272.039,98	338.422,06
PARQUE COMERCIAL LAS SALINAS, S.A.	CONSORCIO DE LA ZONA FRANCA DE CÁDIZ	100,00	100,00	0	1.591,76	8.539,12
PARQUE EMPRESARIAL PRINCIPADO DE ASTURIAS, S.L.	INFOINVEST, S.A.	100,00	100,00	1	6.801,37	37.183,83
PORTEL SERVICIOS TELEMATICOS, S.A.	PUERTOS DEL ESTADO	51,00	51,00	44	5.911,30	5.779,37
PRERREDUCIDOS INTEGRADOS DEL SUROESTE DE ESPAÑA, S.A.	SOCIEDAD ESTATAL DE PARTICIPACIONES INDUSTRIALES	100,00	100,00	91	1.010,09	18.356,33
PRODUCCIÓN Y TECNOLOGÍA DE PREFABRICADOS A.E.I.E.	EMPRESA DE TRANSFORMACIÓN AGRARIA, S.A.	75,00	75,00			
	TECNOLOGÍAS Y SERVICIOS AGRARIOS, S.A.	20,00	20,00			
	EMPRESA DE TRANSFORMAÇÕES AGRARIAS, S.A.	5,00	5,00			
		-----	-----			
		100,00	100,00	32	5.301,68	1.847,20
PROGRAMAS Y EXPLOTACIONES DE RADIODIFUSIÓN, S.A.	DIRECCIÓN GENERAL DEL PATRIMONIO DEL ESTADO	100,00	100,00	0	0,00	1.103,88
PUERTO SECO DE MADRID, S.A.	S. E. P. E.S. ENTIDAD PÚBLICA EMPRESARIAL DE SUELO	13,08	13,08			

Empresas estatales	Estructura de dominio estatal			Datos económicos		
	Matriz	% Nominal	% Efectivo	Plantilla	Cifra de negocios	Activo (miles de euros)
	AUTORIDAD PORTUARIA DE BARCELONA	10,20	10,20			
	AUTORIDAD PORTUARIA DE BILBAO	10,20	10,20			
	AUTORIDAD PORTUARIA DE VALENCIA	10,20	10,20			
	AUTORIDAD PORTUARIA DE LA BAHIA DE ALGECIRAS	10,20	10,20			
	PUERTOS DEL ESTADO	10,20	10,20			
		-----	-----			
		64,08	64,08	1	493,00	12.095,00
PUERTOS DEL ESTADO	ESTADO	100,00	100,00	164	0,00	46.242,02
QUALITY FOOD INDUSTRIA ALIMENTARIA, S.A.U.	CORPORACIÓN ALIMENTARIA QUALITY, S.A.	100,00	52,00	404	6.001,00	22.946,31
QUALITY SERVICE GSI, S.A.	CORPORACIÓN ALIMENTARIA QUALITY, S.A.	100,00	52,00	58	6.008,15	1.935,12
RADIO NACIONAL DE ESPAÑA, S.A.	ENTE PÚBLICO DE RADIOTELEVISIÓN ESPAÑOLA	100,00	100,00	2.208	154.887,63	73.084,22
RED IBEROAMERICANA DE LOGÍSTICA Y COMERCIO, S.A.	CONSORCIO DE LA ZONA FRANCA DE CÁDIZ	100,00	100,00	10	214,61	5.761,94
RED NACIONAL DE FERROCARRILES ESPAÑOLES	ESTADO	100,00	100,00	30.280	1.377.595,13	6.375.811,66
REDALSA, S.A.	RED NACIONAL DE FERROCARRILES ESPAÑOLES	52,00	52,00	80	5.803,14	6.163,55
REICASTRO, S.A.	HULLERAS DEL NORTE S.A.	51,00	51,00	6	1.328,32	1.192,90
REMOLCADORES DEL NOROESTE, S.A.	IZAR CONSTRUCCIONES NAVALES, S.A.	100,00	100,00	6	739,21	1.219,79
REMOLQUES MARITIMOS, S.A.	ENTIDAD PÚBLICA EMPRESARIAL SOCIEDAD ESTATAL DE SALVAMENTO Y SEGURIDAD MARÍTIMA	100,00	100,00	363	20.862,75	14.501,57
RUMASA, S.A.	DIRECCIÓN GENERAL DEL PATRIMONIO DEL ESTADO	100,00	100,00	10	0,00	151.606,09
S. E. P. E.S. ENTIDAD PÚBLICA EMPRESARIAL DE SUELO	ESTADO	100,00	100,00	185	170.259,61	1.117.594,94

Empresas estatales	Estructura de dominio estatal			Datos económicos		
	Matriz	% Nominal	% Efectivo	Plantilla	Cifra de negocios	Activo (miles de euros)
S.A. DE PROMOCIÓN Y EQUIPAMIENTO DE SUELO DE VILLARROBLEDO	S. E. P. E.S. ENTIDAD PÚBLICA EMPRESARIAL DE SUELO	52,00	52,00	(*)	(*)	(*)
SADIM INVERSIONES, S.A.	HULLERAS DEL NORTE S.A.	100,00	100,00	5	158,51	22.867,75
SAES CAPITAL, S.A.	IZAR CONSTRUCCIONES NAVALES, S.A.	51,00	51,00	0	0,00	1.988,52
SANIDAD ANIMAL Y SERVICIOS GANADEROS, S.A.	EMPRESA DE TRANSFORMACIÓN AGRARIA, S.A.	100,00	100,00	1.045	62.754,00	18.836,80
SDAD. ESTATAL PARA LA EJECUCIÓN DE PROGRAMAS Y ACTUACIONES CONMEMORATIVAS DEL V CENTENARIO DEL	DIRECCIÓN GENERAL DEL PATRIMONIO DEL ESTADO	100,00	100,00	0	0,00	2.096,75
SEPI DESARROLLO EMPRESARIAL, S.A.	SOCIEDAD ESTATAL DE PARTICIPACIONES INDUSTRIALES	100,00	100,00	41	3.333,63	110.143,87
SEPIDES GESTIÓN S.G.E.C.R., S.A. (antes CENTRO TECNOLÓGICO DEL SECTOR NAVAL, S.A.)	SEPI DESARROLLO EMPRESARIAL, S.A.	100,00	100,00	0	0,00	74,55
SERVICIOS DOCUMENTALES DE ANDALUCÍA, S.L.	CONSORCIO DE LA ZONA FRANCA DE CÁDIZ	100,00	100,00	(*)	(*)	(*)
SHS CERÁMICAS, S.A.	ENUSA INDUSTRIAS AVANZADAS, S.A.	97,22	97,22	16	557,25	4.556,04
SISTEMAS TÉCNICOS DE LOTERÍAS DEL ESTADO, S.A.	LOTERÍAS Y APUESTAS DEL ESTADO	68,15	68,15			
	INMOBILIARIA DE PROMOCIONES Y ARRIENDOS, S.A.	0,10	0,10			
		-----	-----			
		68,25	68,25	192	48.970,06	81.614,24
SOCIEDAD ANÓNIMA DE PROMOCIÓN Y EQUIPAMIENTO DE SUELO DE ALMANSA	S. E. P. E.S. ENTIDAD PUBLICA EMPRESARIAL DE SUELO	62,00	62,00	2	606,93	2.635,54
SOCIEDAD ANÓNIMA ESTATAL DE CAUCIÓN AGRARIA	SOCIEDAD ESTATAL DE PARTICIPACIONES INDUSTRIALES	80,00	80,00			
	FONDO ESPAÑOL DE GARANTÍA AGRARIA	20,00	20,00			
		-----	-----			
		100,00	100,00	28	1.507,05	12.151,41
SOCIEDAD ASTURIANA DE DIVERSIFICACIÓN MINERA, S.A.	HULLERAS DEL NORTE S.A.	100,00	100,00	54	3.822,00	4.439,86
SOCIEDAD DE INFRAESTRUCTURAS Y EQUIPAMIENTOS PENITENCIARIOS, S.A.	DIRECCIÓN GENERAL DEL PATRIMONIO DEL ESTADO	100,00	100,00	31	258.842,85	178.301,59

Empresas estatales	Estructura de dominio estatal			Datos económicos		
	Matriz	% Nominal	% Efectivo	Plantilla	Cifra de negocios	Activo (miles de euros)
SOCIEDAD DE SALVAMENTO Y SEGURIDAD MARÍTIMA	ESTADO	100,00	100,00	435	2.538,00	149.578,00
SOCIEDAD ESPAÑOLA DE ESTUDIOS PARA LA COMUNICACIÓN FIJA A TRAVÉS DEL ESTRECHO DE GIBRALTAR,	DIRECCIÓN GENERAL DEL PATRIMONIO DEL ESTADO	100,00	100,00	13	0,00	6.895,81
SOCIEDAD ESTATAL CANAL DE NAVARRA S.A.	AGUAS DE LA CUENCA DEL EBRO, S.A.	89,45	89,45	4	0,00	235.398,37
SOCIEDAD ESTATAL CANAL DE SEGARRA GARRIGUES, S.A	AGUAS DE LA CUENCA DEL EBRO, S.A.	100,00	100,00	4	0,00	190.540,22
SOCIEDAD ESTATAL CORREOS Y TELÉGRAFOS, S.A.	DIRECCIÓN GENERAL DEL PATRIMONIO DEL ESTADO	100,00	100,00	62.083	1.854.667,82	2.067.288,36
SOCIEDAD ESTATAL DE CONMEMORACIONES CULTURALES, S.A.	DIRECCIÓN GENERAL DEL PATRIMONIO DEL ESTADO	100,00	100,00	21	2.515,56	3.585,05
SOCIEDAD ESTATAL DE ESTIBA Y DESESTIBA DEL PUERTO DE ALCUDIA, S.A.	AUTORIDAD PORTUARIA DE BALEARES	51,00	51,00	8	681,50	229,12
SOCIEDAD ESTATAL DE ESTIBA Y DESESTIBA DEL PUERTO DE ALGECIRAS-LA LINEA, S.A.	AUTORIDAD PORTUARIA DE LA BAHÍA DE ALGECIRAS	51,02	51,02	907	70.307,03	10.778,69
SOCIEDAD ESTATAL DE ESTIBA Y DESESTIBA DEL PUERTO DE ALICANTE, S.A.	AUTORIDAD PORTUARIA DE ALICANTE	51,02	51,02	70	5.226,81	1.027,12
SOCIEDAD ESTATAL DE ESTIBA Y DESESTIBA DEL PUERTO DE ALMERÍA, S.A.	AUTORIDAD PORTUARIA DE ALMERÍA-MOTRIL	51,00	51,00	14	838,72	305,73
SOCIEDAD ESTATAL DE ESTIBA Y DESESTIBA DEL PUERTO DE ARRECIFE DE LANZAROTE, S.A.	AUTORIDAD PORTUARIA DE LAS PALMAS	51,00	51,00	10	746,00	1.566,00
SOCIEDAD ESTATAL DE ESTIBA Y DESESTIBA DEL PUERTO DE AVILÉS, S.A.	AUTORIDAD PORTUARIA DE AVILÉS	51,00	51,00	90	5.303,00	1.112,00
SOCIEDAD ESTATAL DE ESTIBA Y DESESTIBA DEL PUERTO DE BARCELONA, S.A.	AUTORIDAD PORTUARIA DE BARCELONA	50,85	50,85	895	68.668,48	9.314,48
SOCIEDAD ESTATAL DE ESTIBA Y DESESTIBA DEL PUERTO DE BILBAO, S.A.	AUTORIDAD PORTUARIA DE BILBAO	51,02	51,02	237	14.634,00	2.673,00
SOCIEDAD ESTATAL DE ESTIBA Y DESESTIBA DEL PUERTO DE CARTAGENA, S.A.	AUTORIDAD PORTUARIA DE CARTAGENA	51,00	51,00	44	2.927,00	713,00
SOCIEDAD ESTATAL DE ESTIBA Y DESESTIBA DEL PUERTO DE CASTELLÓN, S.A.	AUTORIDAD PORTUARIA DE CASTELLÓN	51,00	51,00	95	6.216,62	1.232,75
SOCIEDAD ESTATAL DE ESTIBA Y DESESTIBA DEL PUERTO DE CEUTA, S.A.	AUTORIDAD PORTUARIA DE CEUTA	51,00	51,00	16	211,69	169,55
SOCIEDAD ESTATAL DE ESTIBA Y DESESTIBA DEL PUERTO DE FERROL, S.A.	AUTORIDAD PORTUARIA DE FERROL-SAN CIPRIÁN	51,00	51,00	14	648,00	176,00

Empresas estatales	Estructura de dominio estatal			Datos económicos		
	Matriz	% Nominal	% Efectivo	Plantilla	Cifra de negocios	Activo (miles de euros)
SOCIEDAD ESTATAL DE ESTIBA Y DESESTIBA DEL PUERTO DE GANDÍA, S.A.	AUTORIDAD PORTUARIA DE VALENCIA	51,00	51,00	9	589,80	184,13
SOCIEDAD ESTATAL DE ESTIBA Y DESESTIBA DEL PUERTO DE GIJÓN, S.A.	AUTORIDAD PORTUARIA DE GIJÓN	51,02	51,02			
	ASTURIANA DE SERVICIOS, S.L.	19,79	13,98			
		70,81	65,00	94	3.903,00	1.267,00
SOCIEDAD ESTATAL DE ESTIBA Y DESESTIBA DEL PUERTO DE HUELVA, S.A.	AUTORIDAD PORTUARIA DE HUELVA	51,00	51,00	93	6.558,76	1.495,78
SOCIEDAD ESTATAL DE ESTIBA Y DESESTIBA DEL PUERTO DE IBIZA, S.A.	AUTORIDAD PORTUARIA DE BALEARES	51,00	51,00	20	1.387,49	335,18
SOCIEDAD ESTATAL DE ESTIBA Y DESESTIBA DEL PUERTO DE LA BAHÍA DE CÁDIZ, S.A.	AUTORIDAD PORTUARIA DE BAHÍA DE CÁDIZ	51,02	51,02	90	4.801,13	1.842,27
SOCIEDAD ESTATAL DE ESTIBA Y DESESTIBA DEL PUERTO DE LA CORUÑA, S.A.	AUTORIDAD PORTUARIA DE LA CORUÑA	51,00	51,00	51	2.297,00	957,00
SOCIEDAD ESTATAL DE ESTIBA Y DESESTIBA DEL PUERTO DE LA LUZ Y LAS PALMAS, S.A.	AUTORIDAD PORTUARIA DE LAS PALMAS	51,00	51,00	530	28.002,59	35.592,91
SOCIEDAD ESTATAL DE ESTIBA Y DESESTIBA DEL PUERTO DE MAHÓN, S.A.	AUTORIDAD PORTUARIA DE BALEARES	51,00	51,00	12	889,73	226,50
SOCIEDAD ESTATAL DE ESTIBA Y DESESTIBA DEL PUERTO DE MÁLAGA, S.A.	AUTORIDAD PORTUARIA DE MÁLAGA	50,92	50,92	73	4.186,00	2.303,00
SOCIEDAD ESTATAL DE ESTIBA Y DESESTIBA DEL PUERTO DE MARÍN, S.A.	AUTORIDAD PORTUARIA DE MARÍN Y RÍA DE PONTEVEDRA	51,00	51,00	15	570,50	255,77
SOCIEDAD ESTATAL DE ESTIBA Y DESESTIBA DEL PUERTO DE MELILLA, S.A.	AUTORIDAD PORTUARIA DE MELILLA	51,00	51,00	(*)	(*)	(*)
SOCIEDAD ESTATAL DE ESTIBA Y DESESTIBA DEL PUERTO DE MOTRIL, S.A.	AUTORIDAD PORTUARIA DE ALMERÍA-MOTRIL	51,00	51,00	18	1.027,45	387,78
SOCIEDAD ESTATAL DE ESTIBA Y DESESTIBA DEL PUERTO DE PALMA DE MALLORCA, S.A.	AUTORIDAD PORTUARIA DE BALEARES	51,02	51,02	71	5.692,98	1.281,66
SOCIEDAD ESTATAL DE ESTIBA Y DESESTIBA DEL PUERTO DE PASAJES, S.A.	AUTORIDAD PORTUARIA DE PASAJES	51,02	51,02	128	6.197,02	1.140,35
SOCIEDAD ESTATAL DE ESTIBA Y DESESTIBA DEL PUERTO DE SAGUNTO, S.A.	AUTORIDAD PORTUARIA DE VALENCIA	51,00	51,00	109	6.129,94	1.357,91
SOCIEDAD ESTATAL DE ESTIBA Y DESESTIBA DEL PUERTO DE SAN SEBASTIÁN DE LA GOMERA, S.A.	AUTORIDAD PORTUARIA DE SANTA CRUZ DE TENERIFE	94,40	94,40	0	0,16	228,18

Empresas estatales	Estructura de dominio estatal			Datos económicos		
	Matriz	% Nominal	% Efectivo	Plantilla	Cifra de negocios	Activo (miles de euros)
SOCIEDAD ESTATAL DE ESTIBA Y DESESTIBA DEL PUERTO DE SANTA CRUZ DE LA PALMA, S.A.	AUTORIDAD PORTUARIA DE SANTA CRUZ DE TENERIFE	51,00	51,00	18	754,43	160,47
SOCIEDAD ESTATAL DE ESTIBA Y DESESTIBA DEL PUERTO DE SANTA CRUZ DE TENERIFE, S.A.	AUTORIDAD PORTUARIA DE SANTA CRUZ DE TENERIFE	51,00	51,00	203	12.379,60	3.098,27
SOCIEDAD ESTATAL DE ESTIBA Y DESESTIBA DEL PUERTO DE SANTANDER, S.A.	AUTORIDAD PORTUARIA DE SANTANDER	51,00	51,00	78	4.753,23	1.106,46
SOCIEDAD ESTATAL DE ESTIBA Y DESESTIBA DEL PUERTO DE SEVILLA, S.A.	AUTORIDAD PORTUARIA DE SEVILLA	50,91	50,91	65	3.886,92	902,33
SOCIEDAD ESTATAL DE ESTIBA Y DESESTIBA DEL PUERTO DE TARRAGONA, S.A.	AUTORIDAD PORTUARIA DE TARRAGONA	51,00	51,00	157	10.463,00	1.127,00
SOCIEDAD ESTATAL DE ESTIBA Y DESESTIBA DEL PUERTO DE VALENCIA, S.A.	AUTORIDAD PORTUARIA DE VALENCIA	51,02	51,02	798	59.787,83	6.953,33
SOCIEDAD ESTATAL DE ESTIBA Y DESESTIBA DEL PUERTO DE VIGO S.A.	AUTORIDAD PORTUARIA DE VIGO	51,02	51,02	109	9.005,00	2.643,00
SOCIEDAD ESTATAL DE ESTIBA Y DESESTIBA DEL PUERTO DE VILLAGARCÍA DE AROSA, S.A.	AUTORIDAD PORTUARIA DE VILLAGARCÍA DE AROSA	51,00	51,00	13	424,10	174,88
SOCIEDAD ESTATAL DE ESTIBA Y DESESTIBA DEL PUERTO DEL ROSARIO DE FUERTEVENTURA, S.A.	AUTORIDAD PORTUARIA DE LAS PALMAS	51,00	51,00	10	897,00	626,93
SOCIEDAD ESTATAL DE ESTIBA Y DESESTIBA DEL PUERTO LA ESTACA DE EL HIERRO, S.A.	AUTORIDAD PORTUARIA DE SANTA CRUZ DE TENERIFE	100,00	100,00	0	0,00	40,47
SOCIEDAD ESTATAL DE GESTIÓN DE ACTIVOS, S.A.	DIRECCIÓN GENERAL DEL PATRIMONIO DEL ESTADO	100,00	100,00	41	6.942,14	138.503,73
SOCIEDAD ESTATAL DE GESTIÓN DE LA INFORMACIÓN TURÍSTICA, S.A.	DIRECCIÓN GENERAL DEL PATRIMONIO DEL ESTADO	100,00	100,00	25	891,38	10.453,33
SOCIEDAD ESTATAL DE GESTIÓN INMOBILIARIA DE PATRIMONIO, S.A.	DIRECCIÓN GENERAL DEL PATRIMONIO DEL ESTADO	100,00	100,00	103	14.116,40	397.681,27
SOCIEDAD ESTATAL DE INFRAESTRUCTURAS AGRARIAS DE LA MESETA SUR, S.A.	DIRECCIÓN GENERAL DEL PATRIMONIO DEL ESTADO	100,00	100,00	23	0,00	227.321,21
SOCIEDAD ESTATAL DE INFRAESTRUCTURAS AGRARIAS DEL NORDESTE, S.A.	DIRECCIÓN GENERAL DEL PATRIMONIO DEL ESTADO	100,00	100,00	22	558,13	202.004,43
SOCIEDAD ESTATAL DE INFRAESTRUCTURAS AGRARIAS DEL NORTE, S.A.	DIRECCIÓN GENERAL DEL PATRIMONIO DEL ESTADO	100,00	100,00	11	0,00	123.915,35
SOCIEDAD ESTATAL DE INFRAESTRUCTURAS AGRARIAS DEL SUR Y ESTE, S.A.	DIRECCIÓN GENERAL DEL PATRIMONIO DEL ESTADO	100,00	100,00	14	474,29	220.068,44
SOCIEDAD ESTATAL DE PARTICIPACIONES INDUSTRIALES	ESTADO	100,00	100,00	260	0,00	6.655.503,74

Empresas estatales	Estructura de dominio estatal			Datos económicos		
	Matriz	% Nominal	% Efectivo	Plantilla	Cifra de negocios	Activo (miles de euros)
SOCIEDAD ESTATAL PARA EL DESARROLLO DEL DISEÑO Y LA INNOVACIÓN, S.A.	DIRECCIÓN GENERAL DEL PATRIMONIO DEL ESTADO	40,00	40,00			
	CENTRO PARA EL DESARROLLO TECNOLÓGICO INDUSTRIAL	30,00	30,00			
	INSTITUTO ESPAÑOL DE COMERCIO EXTERIOR	30,00	30,00			
		-----	-----	16	1,53	1.925,48
SOCIEDAD ESTATAL PARA EL DESARROLLO TECNOLÓGICO DEL TURISMO, S.A.	SOCIEDAD ESTATAL DE PARTICIPACIONES INDUSTRIALES	100,00	100,00	0	0,00	3.977,86
SOCIEDAD ESTATAL PARA EXPOSICIONES INTERNACIONALES, S.A.	DIRECCIÓN GENERAL DEL PATRIMONIO DEL ESTADO	100,00	100,00	37	0,00	19.388,71
SOCIEDAD ESTATAL PARA LA ACCIÓN CULTURAL EN EL EXTERIOR, S.A.	DIRECCIÓN GENERAL DEL PATRIMONIO DEL ESTADO	100,00	100,00	31	920,34	8.958,42
SOCIEDAD GENERAL DE LAS BAHÍAS DE CÁDIZ Y ALGECIRAS, S.A.	CONSORCIO DE LA ZONA FRANCA DE CÁDIZ	100,00	100,00	16	634,36	18.808,67
SOCIEDAD PARA EL DESARROLLO INDUSTRIAL DE ANDALUCÍA, S.A.	SOCIEDAD ESTATAL DE PARTICIPACIONES INDUSTRIALES	60,29	60,29	0	0,00	3.539,18
SOCIEDAD PARA EL DESARROLLO INDUSTRIAL DE ARAGÓN, S.A.	SEPI DESARROLLO EMPRESARIAL, S.A.	51,00	51,00	9	278,76	7.563,25
SOCIEDAD PARA EL DESARROLLO INDUSTRIAL DE CASTILLA-LA MANCHA, S.A.	SEPI DESARROLLO EMPRESARIAL, S.A.	51,00	51,00	5	139,00	22.251,00
SOCIEDAD PARA EL DESARROLLO INDUSTRIAL DE EXTREMADURA, S.A.	SEPI DESARROLLO EMPRESARIAL, S.A.	62,29	62,29	9	101,76	17.593,23
SOCIEDAD PARA LAS ENSEÑANZAS AERONÁUTICAS CIVILES, S.A.	DIRECCIÓN GENERAL DEL PATRIMONIO DEL ESTADO	100,00	100,00	253	18.453,27	80.503,04
SOLUCIONES FERROLANAS S.A. (antes NAVIERA CASTELLANA, S.A.)	COFIVACASA, S.A.	100,00	100,00	0	0,00	49.848,45
SUELO EMPRESARIAL DEL ATLÁNTICO, S.L.	INFOINVEST, S.A.	85,00	85,00	2	0,00	3.015,21
SUELO INDUSTRIAL DE GALICIA, S.A.	S. E. P. E.S. ENTIDAD PUBLICA EMPRESARIAL DE SUELO	53,61	53,61	4	1.279,70	4.652,43
TECNOLOGÍA E INVESTIGACIÓN FERROVIARIA, S.A.	RED NACIONAL DE FERROCARRILES ESPAÑOLES	51,00	51,00			
	INGENIERÍA Y ECONOMÍA DEL TRANSPORTE, S.A.	49,00	49,00			
		-----	-----			

Empresas estatales	Estructura de dominio estatal			Datos económicos		
	Matriz	% Nominal	% Efectivo	Plantilla	Cifra de negocios	Activo (miles de euros)
		100,00	100,00	366	41.103,88	31.417,46
TECNOLOGÍA, ARQUITECTURA Y SISTEMAS, S.A.	MERCADOS CENTRALES DE ABASTECIMIENTO, S.A.	100,00	100,00	0	0,00	107,09
TECNOLOGÍAS Y SERVICIOS AGRARIOS, S.A.	EMPRESA DE TRANSFORMACIÓN AGRARIA, S.A.	100,00	100,00	2.701	94.269,47	88.376,47
TECONMA, S.A.	ENUSA INDUSTRIAS AVANZADAS, S.A.	60,00	60,00	101	8.066,90	12.294,85
TELEVISIÓN ESPAÑOLA, S.A.	ENTE PÚBLICO DE RADIOTELEVISIÓN ESPAÑOLA	100,00	100,00	6.057	1.051.327,00	508.624,00
VALENCIA PLATAFORMA INTERMODAL Y LOGÍSTICA, S.A.	AUTORIDAD PORTUARIA DE VALENCIA	86,86	86,86			
	S. E. P. E.S. ENTIDAD PÚBLICA EMPRESARIAL DE SUELO	9,00	9,00			
		-----	-----	10	572,33	12.507,03
VIGO ACTIVO SOCIEDAD DE CAPITAL RIESGO, S.A.	CONSORCIO DE LA ZONA FRANCA DE VIGO	80,68	80,68	4	0,00	6.519,04
VIÑEDOS ESPAÑOLES, S.L.	EXPASA AGRICULTURA Y GANADERÍA, S.A.	100,00	100,00	0	0,00	2,31
WESER ENGINEERING GMBH	IZAR CONSTRUCCIONES NAVALES, S.A.	100,00	100,00	37	2.205,39	17.726,37
WORLD TRADE CENTER BARCELONA, S.A.	AUTORIDAD PORTUARIA DE BARCELONA	52,28	52,28	4	15.143,00	137.215,00



**1.8. PARTICIPACIONES EN
EMPRESAS PRIVADAS**

1.8.1. PARTICIPACIONES MINORITARIAS DEL ESTADO EN EMPRESAS PRIVADAS

Entidad participada	Matriz	% Nominal	% Efectivo estatal
A.E.I.E. EUROPHAR	AUTORIDAD PORTUARIA DE VALENCIA	33,33	33,33
A.I.E. ENUSA-ENWESA	ENUSA INDUSTRIAS AVANZADAS, S.A.	50,00	50,00
A.I.E. GESINTAL EN LIQUIDACIÓN	EMPRESA PARA LA GESTIÓN DE RESIDUOS INDUSTRIALES, S.A.	45,00	45,00
ABN AMRO	CONSORCIO DE COMPENSACIÓN DE SEGUROS	0,02	0,02
ACERINOX	CONSORCIO DE COMPENSACIÓN DE SEGUROS	0,08	0,08
ACEROS Y ALUMINIOS DEL PRINCIPADO, S.A.	SADIM INVERSIONES, S.A.	49,00	49,00
ACEX, ASOCIACIÓN PARA LA COOPERACION ESPAÑOLA EN EL EXTERIOR	EXPANSIÓN EXTERIOR, S.A.	4,00	3,28
ACP	SOCIEDAD PARA EL DESARROLLO INDUSTRIAL DE ARAGON, S.A.	12,05	6,15
ACS	COMPAÑÍA ESPAÑOLA DE SEGUROS DE CRÉDITO A LA EXPORTACIÓN, S.A.	0,03	0,02
ADYSET	SOCIEDAD PARA EL DESARROLLO INDUSTRIAL DE ARAGÓN, S.A.	5,01	2,56
AEGON	CONSORCIO DE COMPENSACIÓN DE SEGUROS	0,04	0,04
AEIE ALTA VELOCIDAD ESPAÑA PORTUGAL	GESTOR DE INFRAESTRUCTURAS FERROVIARIAS	50,00	50,00
AEROCALI,S.A. (COLOMBIA)	AENA DESARROLLO INTERNACIONAL, S.A.	33,34	33,34
AEROPUERTOS DEL CARIBE, S.A.	AENA DESARROLLO INTERNACIONAL, S.A.	40,00	40,00
AEROPUERTOS MEXICANOS DEL PACIFICO, S.A.	AENA DESARROLLO INTERNACIONAL, S.A.	25,50	25,50
AGROSEGUROS	CONSORCIO DE COMPENSACIÓN DE SEGUROS	12,50	12,50
AGROTÉCNICA EXTREMEÑA, S.L.	SOCIEDAD PARA EL DESARROLLO INDUSTRIAL DE EXTREMADURA, S.A.	5,35	3,33
AGUAS DEL SUROESTE, S.L.	SOCIEDAD PARA EL DESARROLLO INDUSTRIAL DE EXTREMADURA, S.A.	23,36	14,55
ÁGUILAS RESIDENCIAL, S.A.	RED NACIONAL DE FERROCARRILES ESPAÑOLES	40,00	40,00
AIE SERVICIO PREVENCIÓN ESTIBA PUERTO TENERIFE	SOCIEDAD ESTATAL DE ESTIBA Y DESESTIBA DEL PUERTO DE SANTA CRUZ DE TENERIFE, S.A.	5,00	2,55
AIRPORT CONCESSIONS AND DEVELOPMENT LIMITED	AENA DESARROLLO INTERNACIONAL, S.A.	10,00	10,00
ALACENA COCINAS INTEGRALES, S.A.	SADIM INVERSIONES, S.A.	49,00	49,00
ALAMEDA PALACETE, S.L.	SOCIEDAD PARA EL DESARROLLO INDUSTRIAL DE EXTREMADURA, S.A.	34,85	21,71
ALAS - ALUMINIUM, S.A.	SADIM INVERSIONES, S.A.	24,50	24,50
ALBAIDA RECURSOS NATURALES S.A.	TECONMA, S.A.	25,00	15,00
ALBATROS ALCÁZAR S.A.	RED NACIONAL DE FERROCARRILES ESPAÑOLES	20,00	20,00
ALCASA	SOCIEDAD PARA EL DESARROLLO INDUSTRIAL DE ARAGÓN, S.A.	5,88	3,00

Entidad participada	Matriz	% Nominal	% Efectivo estatal
ALCATEL	CONSORCIO DE COMPENSACIÓN DE SEGUROS	0,03	0,03
ALFIL LOGISTICS, S.A.	RED NACIONAL DE FERROCARRILES ESPAÑOLES	40,00	40,00
ALGETREN LOGÍSTICA, S.A.	RED NACIONAL DE FERROCARRILES ESPAÑOLES	40,00	40,00
ALISTONADOS DE ASTURIAS, S.A.	HULLERAS DEL NORTE S.A.	15,00	15,00
ALMACENES Y DEPÓSITOS DE ADUANAS	SOCIEDAD ESTATAL DE PARTICIPACIONES INDUSTRIALES	5,06	5,06
	COMPAÑÍA ESPAÑOLA DE SEGUROS DE CRÉDITO A LA EXPORTACIÓN, S.A.	0,05	0,03
		-----	-----
		5,11	5,09
ALMANSEÑA COMERCIAL GRAFICA, S.L.	SOCIEDAD PARA EL DESARROLLO INDUSTRIAL DE CASTILLA-LA MANCHA, S.A.	39,44	20,11
ALTA VELOCIDAD ALICANTE- NODO DE TRANSPORTES, S.A.	GESTOR DE INFRAESTRUCTURAS FERROVIARIAS	25,00	25,00
	RED NACIONAL DE FERROCARRILES ESPAÑOLES	25,00	25,00
		-----	-----
		50,00	50,00
ALTADIS	SOCIEDAD ESTATAL DE PARTICIPACIONES INDUSTRIALES	2,08	2,08
	COMPAÑÍA ESPAÑOLA DE SEGUROS DE CRÉDITO A LA EXPORTACIÓN, S.A.	0,01	0,01
		-----	-----
		2,09	2,09
ANDORRANA DE CAJAS DE CARTÓN ONDULADO	SOCIEDAD PARA EL DESARROLLO INDUSTRIAL DE ARAGÓN, S.A.	4,40	2,24
ANDORRANA DEL CARTÓN ONDULADO	SOCIEDAD PARA EL DESARROLLO INDUSTRIAL DE ARAGÓN, S.A.	6,69	3,41
ANTENA 3 TELEVISIÓN	SOCIEDAD ESTATAL DE PARTICIPACIONES INDUSTRIALES	0,00	0,00
	COMPAÑÍA ESPAÑOLA DE SEGUROS DE CRÉDITO A LA EXPORTACIÓN, S.A.	0,00	0,00
		-----	-----
		0,00	0,00
ARAGONESA DEL VIENTO, S.A.	INSTITUTO PARA LA DIVERSIFICACIÓN Y AHORRO DE LA ENERGÍA	40,00	40,00
ARCELOR	CONSORCIO DE COMPENSACIÓN DE SEGUROS	0,01	0,01
ARCO DUPLO, S.A.	COMERCIAL DEL FERROCARRIL, S.A.	30,43	30,43
ÁREA CYO, S.A.	SOCIEDAD PARA EL DESARROLLO INDUSTRIAL DE EXTREMADURA, S.A.	6,60	4,11
ÁREA DE SERVICIO RÍO DO POZO, S.L.	SEPI DESARROLLO EMPRESARIAL, S.A.	20,00	20,00
ÁREAS COMERCIALES EN ESTACIONES, S.A.	RED NACIONAL DE FERROCARRILES ESPAÑOLES	40,00	40,00
ARENAS Y GRAVAS ARAGÓN	SOCIEDAD PARA EL DESARROLLO INDUSTRIAL DE ARAGÓN, S.A.	12,50	6,38
ARGENTARIA CAPITAL FUNDING LTD	COMPAÑÍA ESPAÑOLA DE SEGUROS DE CRÉDITO A LA EXPORTACIÓN, S.A.	0,00	0,00
ÁRIDOS DE ARAPLASA,,S.A.	SOCIEDAD PARA EL DESARROLLO INDUSTRIAL DE EXTREMADURA, S.A.	40,00	24,92

Entidad participada	Matriz	% Nominal	% Efectivo estatal
ÁRIDOS Y AGLOMERADOS DE PLASENCIA, S.A.	SOCIEDAD PARA EL DESARROLLO INDUSTRIAL DE EXTREMADURA, S.A.	14,48	9,02
ASSICURAZIONE GENERALI	CONSORCIO DE COMPENSACIÓN DE SEGUROS	0,01	0,01
ASTUR BILDUNG, S.L.	HULLERAS DEL NORTE S.A.	49,00	49,00
AXA	CONSORCIO DE COMPENSACIÓN DE SEGUROS	0,02	0,02
BANCO ÁRABE ESPAÑOL, S.A. (ARES BANK)	SOCIEDAD ESTATAL DE PARTICIPACIONES INDUSTRIALES	7,34	7,34
BANCO COMERCIAL OCCIDENTAL, S.A.	RUMASA, S.A.	0,00	0,00
BANCO PASTOR	COMPAÑÍA ESPAÑOLA DE SEGUROS DE CRÉDITO A LA EXPORTACIÓN, S.A.	0,44	0,22
BANCO POPULAR	COMPAÑÍA ESPAÑOLA DE SEGUROS DE CRÉDITO A LA EXPORTACIÓN, S.A.	0,03	0,02
	CONSORCIO DE COMPENSACIÓN DE SEGUROS	0,02	0,02
		-----	-----
		0,05	0,04
BANCO SABADELL	COMPAÑÍA ESPAÑOLA DE SEGUROS DE CRÉDITO A LA EXPORTACIÓN, S.A.	0,01	0,01
BANCO SANTANDER CENTRAL HISPANO	CONSORCIO DE COMPENSACIÓN DE SEGUROS	0,04	0,04
	COMPAÑÍA ESPAÑOLA DE SEGUROS DE CRÉDITO A LA EXPORTACIÓN, S.A.	0,02	0,01
		-----	-----
		0,06	0,05
BANKINTER	COMPAÑÍA ESPAÑOLA DE SEGUROS DE CRÉDITO A LA EXPORTACIÓN, S.A.	0,07	0,04
BANO REAL, S.A.	RED NACIONAL DE FERROCARRILES ESPAÑOLES	40,00	40,00
BARCELONA REGIONAL, S.A.	AEROPUERTOS ESPAÑOLES Y NAVEGACIÓN AÉREA	11,76	11,76
	AUTORIDAD PORTUARIA DE BARCELONA	11,76	11,76
	RED NACIONAL DE FERROCARRILES ESPAÑOLES	5,88	5,88
		-----	-----
		29,40	29,40
BARCELONA SAGRERA ALTA VELOCITAT, S.A.	RED NACIONAL DE FERROCARRILES ESPAÑOLES	25,00	25,00
	GESTOR DE INFRAESTRUCTURAS FERROVIARIAS	25,00	25,00
		-----	-----
		50,00	50,00
BARNATRON, S.A.	MOLYPHARMA, S.A.	34,28	17,48
BASF	CONSORCIO DE COMPENSACIÓN DE SEGUROS	0,03	0,03
BAYER	CONSORCIO DE COMPENSACIÓN DE SEGUROS	0,02	0,02
BBVA	CONSORCIO DE COMPENSACIÓN DE SEGUROS	0,05	0,05
	COMPAÑÍA ESPAÑOLA DE SEGUROS DE CRÉDITO A LA EXPORTACIÓN, S.A.	0,04	0,02

Entidad participada	Matriz	% Nominal	% Efectivo estatal
		0,09	0,07
BIGLOG,S.A.	EXPRESS TRUCK, S.A.	25,00	20,00
BILBAO RÍA 2000, S.A.	S. E. P. E.S. ENTIDAD PUBLICA EMPRESARIAL DE SUELO	25,00	25,00
	RED NACIONAL DE FERROCARRILES ESPAÑOLES	10,00	10,00
	AUTORIDAD PORTUARIA DE BILBAO	10,00	10,00
	FERROCARRILES DE VÍA ESTRECHA	5,00	5,00
		50,00	50,00
BIOCARBURANTES ALMADÉN, S.L.	SEPI DESARROLLO EMPRESARIAL, S.A.	24,50	24,50
	SOCIEDAD PARA EL DESARROLLO INDUSTRIAL DE CASTILLA-LA MANCHA, S.A.	24,50	12,50
		49,00	37,00
BIOMASA DEL PIRINEO S.A.	INSTITUTO PARA LA DIVERSIFICACIÓN Y AHORRO DE LA ENERGÍA	15,00	15,00
BIONET EUROPA S.L.	INSTITUTO PARA LA DIVERSIFICACIÓN Y AHORRO DE LA ENERGÍA	25,00	25,00
BNP	CONSORCIO DE COMPENSACIÓN DE SEGUROS	0,03	0,03
BODEGA Y VIÑEDOS GARANZA, S.L.	SEPI DESARROLLO EMPRESARIAL, S.A.	25,00	25,00
BOX CINEMAS DO BRASIL, LTDA.	FONDO PARA INVERSIONES EN EL EXTERIOR	40,00	40,00
C.M. CARE EXTRE. DOS, S.L.	SOCIEDAD PARA EL DESARROLLO INDUSTRIAL DE EXTREMADURA, S.A.	24,88	15,50
CADEFER, S.A.	RED NACIONAL DE FERROCARRILES ESPAÑOLES	30,00	30,00
CAJA RURAL PROVINCIAL DE GRANADA	EXPASA AGRICULTURA Y GANADERÍA, S.A.	0,00	0,00
CALCULO Y TRATAMIENTO DE LA INFORMACIÓN	COMPAÑÍA ESPAÑOLA DE SEGUROS DE CRÉDITO A LA EXPORTACIÓN, S.A.	60,00	30,16
CÁMARA MINERA	HULLERAS DEL NORTE S.A.	0,00	0,00
CANTABER GENERACIÓN EÓLICA, S.L.	INSTITUTO PARA LA DIVERSIFICACIÓN Y AHORRO DE LA ENERGÍA	24,98	24,98
CARMEN LA COMIDA DE ESPAÑA 1991, S.A.	COMERCIAL DEL FERROCARRIL, S.A.	36,03	36,03
CARREFOUR	CONSORCIO DE COMPENSACIÓN DE SEGUROS	0,02	0,02
CARTUJA 93, S.A.	SOCIEDAD ESTATAL DE GESTIÓN DE ACTIVOS, S.A.	34,00	34,00
CASTILLO DE LA ARGUIJUELA, S.L.	SOCIEDAD PARA EL DESARROLLO INDUSTRIAL DE EXTREMADURA, S.A.	10,00	6,23
CATALANA DE DISPENSACIÓN, S.A.	MOLYPHARMA, S.A.	20,00	10,20
CELESA	DIRECCIÓN GENERAL DEL PATRIMONIO DEL ESTADO	49,00	49,00
CENTRO ANDALUZ DE DIAGNOSTICO P.E.T.	MOLYPHARMA, S.A.	20,00	10,20

Entidad participada	Matriz	% Nominal	% Efectivo estatal
CENTRO DE EMPRESAS RIOTINTO, S.A.	PRERREDUCIDOS INTEGRADOS DEL SUROESTE DE ESPAÑA, S.A.	2,40	2,40
CENTRO DE ESTUDIOS SOCIOECONÓMICOS DE EXTREMADURA, S.A.	SOCIEDAD PARA EL DESARROLLO INDUSTRIAL DE EXTREMADURA, S.A.	11,10	6,91
CENTRO DE TRANSFERENCIAS, S.A.	EMPRESA PARA LA GESTIÓN DE RESIDUOS INDUSTRIALES, S.A.	30,00	30,00
CENTRO ESTACIÓN MIRANDA, S.A.	RED NACIONAL DE FERROCARRILES ESPAÑOLES	40,00	40,00
CENTRO EUROPEO DE EMPRESAS E INNOVACIÓN DE ARAGÓN, S.A.	DIRECCIÓN GENERAL DEL PATRIMONIO DEL ESTADO	14,43	14,43
CENTRO EUROPEO DE EMPRESAS E INNOVACIÓN DE BIZKAIA, S.A.	ALTOS HORNOS DE VIZCAYA, S.A.	2,50	2,50
CENTRO GERONTOLÓGICO ABLAÑA S.A.	SADIM INVERSIONES, S.A.	32,65	32,65
CENTRO INVEST ZARAGOZA A	CONSORCIO DE COMPENSACIÓN DE SEGUROS	4,16	4,16
CENTRO INVEST ZARAGOZA B	CONSORCIO DE COMPENSACIÓN DE SEGUROS	4,16	4,16
CEPSA	COMPAÑÍA ESPAÑOLA DE SEGUROS DE CRÉDITO A LA EXPORTACIÓN, S.A.	0,03	0,02
CERERAIL AIE	RED NACIONAL DE FERROCARRILES ESPAÑOLES	25,00	25,00
CHARTERTREN, S.A.	COMERCIAL DEL FERROCARRIL, S.A.	40,00	40,00
CHUPA CHUPS MÉXICO, S.A. DE C.V.	COMPAÑÍA ESPAÑOLA DE FINANCIACIÓN DEL DESARROLLO COFIDES, S.A.	15,80	9,65
CIA. DE EXTINCIÓN GENERAL DE INCENDIOS, S.A.	AENA DESARROLLO INTERNACIONAL, S.A.	15,00	15,00
CIA. MINERA SIERRA MENERA	COMPAÑÍA ESPAÑOLA DE SEGUROS DE CRÉDITO A LA EXPORTACIÓN, S.A.	0,11	0,06
CIDADE UNIVERSITARIA DE VIGO, S.A.	CONSORCIO DE LA ZONA FRANCA DE VIGO	20,00	20,00
CINTRA	CONSORCIO DE COMPENSACIÓN DE SEGUROS	0,09	0,09
CITA ANDALUZA	SOCIEDAD GENERAL DE LAS BAHÍAS DE CÁDIZ Y ALGECIRAS, S.A.	20,00	20,00
CIUDAD JARDÍN PARQUE DEL PRÍNCIPE, S.L.	SOCIEDAD PARA EL DESARROLLO INDUSTRIAL DE EXTREMADURA, S.A.	31,32	19,51
CLUB DE CAMPO VILLA MADRID, S.A.	DIRECCIÓN GENERAL DEL PATRIMONIO DEL ESTADO	24,50	24,50
CLUB EL CANDADO, S.A.	RUMASA, S.A.	0,00	0,00
CLUB FINANCIERO DE VIGO, S.A.	AUTORIDAD PORTUARIA DE VIGO	0,21	0,21
CLUB FINANCIERO GÉNOVA	COMPAÑÍA ESPAÑOLA DE SEGUROS DE CRÉDITO A LA EXPORTACIÓN, S.A.	0,13	0,07
	INIEXPORT, S.A.	0,00	0,00
		-----	-----
		0,13	0,07
CLUB MIRASIERRA, S.A.	RUMASA, S.A.	0,00	0,00
COMBIBERIA, S.A.	RED NACIONAL DE FERROCARRILES ESPAÑOLES	25,00	25,00
COMERCIALIZADORA DE PRODUCTOS MARROQUINEROS DE UBRIQUE, S.A.	ESTADO	5,85	5,85
COMPAGNIE MINIERE D' AKOUTA	ENUSA INDUSTRIAS AVANZADAS, S.A.	10,00	10,00

Entidad participada	Matriz	% Nominal	% Efectivo estatal
COMPAÑÍA DE SALVAMENTOS Y RESCATES AERO-MARÍTIMOS, S.A.	REMOLQUES MARÍTIMOS, S.A.	50,00	50,00
COMPAÑÍA ESPAÑOLA DE SEGUROS Y REASEGUROS DE CRÉDITO Y CAUCIÓN, S.A.	CONSORCIO DE COMPENSACIÓN DE SEGUROS	45,13	45,13
COMPAÑÍA EUROPEA DE COSPELES S.A.	FABRICA NACIONAL DE MONEDA Y TIMBRE-REAL CASA DE LA MONEDA	50,00	50,00
COMPLEJO TURÍSTICO PALACIO DE FIGAREDO, S.A.	SADIM INVERSIONES, S.A.	28,09	28,09
CONCESIONARIA MEXIQUENSE S.A. DE C.V.	FONDO PARA INVERSIONES EN EL EXTERIOR	24,90	24,90
CONGELADOS PAÍS, S.L.	SEPI DESARROLLO EMPRESARIAL, S.A.	46,38	46,38
CONSTRUCCIONES MECÁNICAS URUEÑA S.A.	SADIM INVERSIONES, S.A.	20,99	20,99
CONSTRUCCIONES METÁLICAS MEXICANAS, COMENSA S.A. DE C.V.	COMPAÑÍA ESPAÑOLA DE FINANCIACIÓN DEL DESARROLLO COFIDES, S.A.	24,44	14,92
CONSTRUCTORA ECOLÓGICA DE VIVIENDAS, S.A.	SADIM INVERSIONES, S.A.	24,00	24,00
CONSTRURAIL	RED NACIONAL DE FERROCARRILES ESPAÑOLES	40,00	40,00
CONTE RAIL, S.A.	RED NACIONAL DE FERROCARRILES ESPAÑOLES	46,00	46,00
	PUERTOS DEL ESTADO	4,00	4,00
		-----	-----
		50,00	50,00
CONTRUCCIONES METÁLICAS CANDÍN, S.A.	SADIM INVERSIONES, S.A.	30,00	30,00
COOPERATIVA ALGODONERA	EXPASA AGRICULTURA Y GANADERÍA, S.A.	0,00	0,00
CORCHOS Y TAPONES DE ANDALUCÍA, S.A.	LA ALMORAIMA, S.A.	0,20	0,20
CORPORACIÓN MAPFRE	CONSORCIO DE COMPENSACIÓN DE SEGUROS	0,02	0,02
CORSEVILLA	LA ALMORAIMA, S.A.	1,38	1,38
COSEC	COMPAÑÍA ESPAÑOLA DE SEGUROS DE CRÉDITO A LA EXPORTACIÓN, S.A.	7,81	3,93
CONSORCIO URBANÍSTICO CANFRANC	RED NACIONAL DE FERROCARRILES ESPAÑOLES	20,00	20,00
CREUERS DEL PORT DE BARCELONA, S.A.	AUTORIDAD PORTUARIA DE BARCELONA	20,00	20,00
CRILASER, S.A.	CENTRO PARA EL DESARROLLO TECNOLÓGICO INDUSTRIAL	8,57	8,57
CULTIVOS ENERGÉTICOS DE CASTILLA S.A.	INSTITUTO PARA LA DIVERSIFICACIÓN Y AHORRO DE LA ENERGÍA	20,00	20,00
CURVET RIOGLASS, S.A.	SADIM INVERSIONES, S.A.	49,00	49,00
DANONE	CONSORCIO DE COMPENSACIÓN DE SEGUROS	0,02	0,02
DEHESA SERRANA, S.A.	SOCIEDAD PARA EL DESARROLLO INDUSTRIAL DE EXTREMADURA, S.A.	3,55	2,21
DEPORTIVO SANTA ANA, S.A.	S. E. P. E.S. ENTIDAD PUBLICA EMPRESARIAL DE SUELO	48,75	48,75
DESARROLLOS ENERGÉTICOS BAHÍA DE CÁDIZ	SOCIEDAD GENERAL DE LAS BAHÍAS DE CÁDIZ Y ALGECIRAS, S.A.	6,01	6,01

Entidad participada	Matriz	% Nominal	% Efectivo estatal
DESARROLLOS INMOBILIARIOS DE CASTILLA LA MANCHA, S.A.	RED NACIONAL DE FERROCARRILES ESPAÑOLES	40,00	40,00
DEUTSCHE BANK	CONSORCIO DE COMPENSACIÓN DE SEGUROS	0,04	0,04
DEUTSCHE TELEKOM	CONSORCIO DE COMPENSACIÓN DE SEGUROS	0,02	0,02
DISTRICLIMA,S.A	INSTITUTO PARA LA DIVERSIFICACIÓN Y AHORRO DE LA ENERGÍA	5,00	5,00
DOMAL AGROQUÍMICA S.L.	MINAS DE ALMADEN Y ARRAYANES, S.A.	50,00	50,00
DYTA EÓLICA DE CASTILLA LA MANCHA	SEPI DESARROLLO EMPRESARIAL, S.A.	10,00	10,00
E-INFORMA. S.A.	COMPAÑÍA ESPAÑOLA DE SEGUROS DE CRÉDITO A LA EXPORTACIÓN, S.A.	0,01	0,01
E. ON	CONSORCIO DE COMPENSACIÓN DE SEGUROS	0,03	0,03
EADS B.V.	SOCIEDAD ESTATAL DE PARTICIPACIONES INDUSTRIALES	8,50	8,50
EADS N.V.	SOCIEDAD ESTATAL DE PARTICIPACIONES INDUSTRIALES	5,52	5,52
EBRO PULEVA, S.A.	ALIMENTOS Y ACEITES, S.A.	2,19	2,19
ECOCARBURANTES ESPAÑOLES, S.A.	INSTITUTO PARA LA DIVERSIFICACIÓN Y AHORRO DE LA ENERGÍA	4,91	4,91
EDITORIAL EXTREMADURA, S.A.	SOCIEDAD PARA EL DESARROLLO INDUSTRIAL DE EXTREMADURA, S.A.	5,55	3,46
EEIG EUROYARDS	IZAR CONSTRUCCIONES NAVALES, S.A.	17,50	17,50
ELABORADOS GALLEGOS, S.A.	SEPI DESARROLLO EMPRESARIAL, S.A.	16,63	16,63
ELCOGAS, S.A.	BABCOCK WILCOX ESPAÑOLA, S.A.	0,11	0,11
ELIPSOS INTERNACIONAL, S.A.	RED NACIONAL DE FERROCARRILES ESPAÑOLES	50,00	50,00
EMPRESARIOS SALMANTINOS, S.L.	EXPRESS TRUCK, S.A.	10,96	8,77
ENDESA, S.A.	SOCIEDAD ESTATAL DE PARTICIPACIONES INDUSTRIALES	2,95	2,95
	CONSORCIO DE COMPENSACIÓN DE SEGUROS	0,09	0,09
	COMPAÑÍA ESPAÑOLA DE SEGUROS DE CRÉDITO A LA EXPORTACIÓN, S.A.	0,01	0,01
		-----	-----
		3,05	3,05
ENEL	CONSORCIO DE COMPENSACIÓN DE SEGUROS	0,02	0,02
ENERGÍAS ALCARREÑAS ALTERNATIVAS S.A.	INSTITUTO PARA LA DIVERSIFICACIÓN Y AHORRO DE LA ENERGÍA	30,00	30,00
ENI	CONSORCIO DE COMPENSACIÓN DE SEGUROS	0,01	0,01
ENTER, CONSORCIO ESPAÑOL DE DISTRIBUCIÓN EXTERIOR S.A.	EXPANSIÓN EXTERIOR, S.A.	11,00	9,02
EÓLICA DEL LEVANTE, S.L.	INSTITUTO PARA LA DIVERSIFICACIÓN Y AHORRO DE LA ENERGÍA	10,00	10,00
EÓLICA VALLE DEL EBRO, S.A	INSTITUTO PARA LA DIVERSIFICACIÓN Y AHORRO DE LA ENERGÍA	24,00	24,00
	SOCIEDAD PARA EL DESARROLLO INDUSTRIAL DE ARAGÓN, S.A.	4,99	2,54

Entidad participada	Matriz	% Nominal	% Efectivo estatal
		28,99	26,54
ESCUELA DE NEGOCIOS Y COMERCIO DE CÁDIZ, S.A.	CONSORCIO DE LA ZONA FRANCA DE CÁDIZ	16,23	16,23
ESPAÑOLA DE CONSTRUCCIONES METÁLICAS, SA	RUMASA, S.A.	0,00	0,00
ESTACIONAMIENTOS DE ZONA, S.A.	COMERCIAL DEL FERROCARRIL, S.A.	50,00	50,00
ESTADIO OLÍMPICO DE SEVILLA, S.A.	INFRAESTRUCTURAS Y EQUIPAMIENTOS HISPALENSES, S.A.	30,48	30,48
ESTRUCTURAS 2000 DE GUADALAJARA	SOCIEDAD PARA EL DESARROLLO INDUSTRIAL DE CASTILLA-LA MANCHA, S.A.	44,00	22,44
EURODIF	ENUSA INDUSTRIAS AVANZADAS, S.A.	11,11	11,11
EURODISPLAY, S.A.	CENTRO PARA EL DESARROLLO TECNOLÓGICO INDUSTRIAL	49,00	49,00
EUROFIMA	RED NACIONAL DE FERROCARRILES ESPAÑOLES	5,22	5,22
EUROFORUM-ESCORIAL, S.A.	SOCIEDAD ESTATAL DE PARTICIPACIONES INDUSTRIALES	0,23	0,23
EURONEW	ENTE PUBLICO DE RADIOTELEVISIÓN ESPAÑOLA	23,12	23,12
EUROPEAN AVIATION COLLEGE S.A. (EAC, S.A.)	SOCIEDAD PARA LAS ENSEÑANZAS AERONÁUTICAS CIVILES, S.A.	49,00	49,00
EUROPEAN PARTNERS	COMPAÑÍA ESPAÑOLA DE FINANCIACIÓN DEL DESARROLLO COFIDES, S.A.	0,00	0,00
EUROPEAN PRESSPHOTO AGENCY	AGENCIA EFE, S.A.	12,98	12,98
EUROPEAN SATELLITE SERVICES PROVIDER EEIG	AENA DESARROLLO INTERNACIONAL, S.A.	18,18	18,18
EUSKOMODAL	INGENIERÍA Y ECONOMÍA DEL TRANSPORTE, S.A.	5,00	5,00
	AUTORIDAD PORTUARIA DE PASAJES	3,50	3,50
		8,50	8,50
EXHIBIT, UNIVERSAL DE SERVICIOS LA CARTUJA	SOCIEDAD ESTATAL DE PARTICIPACIONES INDUSTRIALES	46,68	46,68
EXPLOGELAT, S.L.	SOCIEDAD PARA EL DESARROLLO INDUSTRIAL DE EXTREMADURA, S.A.	20,20	12,58
EXPLOTACIONES GANADERAS DEL NORTE, S.A.	HULLERAS DEL NORTE S.A.	49,00	49,00
EXPLOTACIONES LA TORRE, S.L.	EXPASA AGRICULTURA Y GANADERÍA, S.A.	40,00	40,00
EXPORTADORA EXTREMEÑA DE OLIVAS, S.L.	SOCIEDAD PARA EL DESARROLLO INDUSTRIAL DE EXTREMADURA, S.A.	24,99	15,57
EXTREMEÑA DE ESMALTES Y BARNICES, S.L.	SOCIEDAD PARA EL DESARROLLO INDUSTRIAL DE EXTREMADURA, S.A.	5,82	3,63
F. Y CRISTALERÍA LOMA, S.L.	SOCIEDAD PARA EL DESARROLLO INDUSTRIAL DE EXTREMADURA, S.A.	24,49	15,25
FAC SEGURIDAD, S.A.	SOCIEDAD PARA EL DESARROLLO INDUSTRIAL DE CASTILLA-LA MANCHA, S.A.	28,12	14,34
FADESA	CONSORCIO DE COMPENSACIÓN DE SEGUROS	0,12	0,12
FEI	INSTITUTO DE CRÉDITO OFICIAL	0,28	0,28

Entidad participada	Matriz	% Nominal	% Efectivo estatal
FELGUERA RAIL, S.A.	SADIM INVERSIONES, S.A.	22,50	22,50
FERRALLAS FEYMA S.A.	SADIM INVERSIONES, S.A.	15,00	15,00
FERROLLEIDA, S.L.	SEPI DESARROLLO EMPRESARIAL, S.A.	45,00	45,00
FERROVIAL	CONSORCIO DE COMPENSACIÓN DE SEGUROS	0,04	0,04
FESTIVAL INTERNACIONAL DE CINE DE SAN SEBASTIÁN, S.A.	INSTITUTO DE LA CINEMATOGRAFÍA Y ARTES AUDIOVISUALES	25,00	25,00
FILMAX ENTERTAINMENT, S.A.	SEPI DESARROLLO EMPRESARIAL, S.A.	9,04	9,04
FOCOEX ACTEMSA&PARTNERS LLC	EXPANSIÓN EXTERIOR, S.A.	34,00	27,88
FOMENTO DE CONSTRUCCIONES Y CONTRATAS	CONSORCIO DE COMPENSACIÓN DE SEGUROS	0,04	0,04
	COMPAÑÍA ESPAÑOLA DE SEGUROS DE CRÉDITO A LA EXPORTACIÓN, S.A.	0,01	0,01
		-----	-----
		0,05	0,05
FOMENTO E.R. ÁLAVA, S.A.	INSTITUTO PARA LA DIVERSIFICACIÓN Y AHORRO DE LA ENERGÍA	20,00	20,00
FORMPLAST PACKAGING	SOCIEDAD PARA EL DESARROLLO INDUSTRIAL DE CASTILLA-LA MANCHA, S.A.	30,00	15,30
FORTIS	CONSORCIO DE COMPENSACIÓN DE SEGUROS	0,02	0,02
FOTOVOLTAICA SOLAR SEVILLA, S.A.	INSTITUTO PARA LA DIVERSIFICACIÓN Y AHORRO DE LA ENERGÍA	20,00	20,00
FRANCE TELECOM	CONSORCIO DE COMPENSACIÓN DE SEGUROS	0,02	0,02
FUNDACIÓN DE LA COMUNIDAD VALENCIANA PARA LA INVESTIGACIÓN, PROMOCIÓN Y ESTUDIOS COMERCIALES DE VALENCIAPORT	AUTORIDAD PORTUARIA DE VALENCIA	19,50	19,50
FUNDACIÓN ESCUELA GREGAL	SOCIEDAD ESTATAL DE ESTIBA Y DESESTIBA DEL PUERTO DE BARCELONA, S.A.	0,00	0,00
G.T.E. GENERAL TEXTIL ESPAÑA, S.A.	INMOBILIARIA DE PROMOCIONES Y ARRIENDOS, S.A.	48,50	48,50
GALERÍAS PRECIADOS	COMPAÑÍA ESPAÑOLA DE SEGUROS DE CRÉDITO A LA EXPORTACIÓN, S.A.	0,04	0,02
GALILEO SISTEMAS Y SERVICIOS, S.L.	AEROPUERTOS ESPAÑOLES Y NAVEGACIÓN AÉREA	14,28	14,28
GAMESA	CONSORCIO DE COMPENSACIÓN DE SEGUROS	0,05	0,05
GAS NATURAL	CONSORCIO DE COMPENSACIÓN DE SEGUROS	0,01	0,01
	COMPAÑÍA ESPAÑOLA DE SEGUROS DE CRÉDITO A LA EXPORTACIÓN, S.A.	0,00	0,00
		-----	-----
		0,01	0,01
GE ENUSA NUCLEAR FUEL, S.A.	ENUSA INDUSTRIAS AVANZADAS, S.A.	49,00	49,00
GENPLAST, S.L.	SOCIEDAD PARA EL DESARROLLO INDUSTRIAL DE EXTREMADURA, S.A.	20,98	13,07
GESTAMP CARTERA DE MÉXICO S.A. DE C.V.	FONDO PARA INVERSIONES EN EL EXTERIOR	35,00	35,00
GESTIÓ I SERVEIS TRADE CENTER, S.A.	WORLD TRADE CENTER BARCELONA, S.A.	15,00	7,84

Entidad participada	Matriz	% Nominal	% Efectivo estatal
GESTIÓN URBANÍSTICA DE BALEARES, S.A.	S. E. P. E.S. ENTIDAD PUBLICA EMPRESARIAL DE SUELO	5,33	5,33
GIJÓN AL NORTE, S.A.	FERROCARRILES DE VÍA ESTRECHA	25,00	25,00
	RED NACIONAL DE FERROCARRILES ESPAÑOLES	25,00	25,00
		-----	-----
		50,00	50,00
GLOBALCOM INSA, S.A.	INGENIERÍA Y SERVICIOS AEROESPACIALES, S.A.	50,00	50,00
GOLD FRUIT'S XXI, S.A.	SADIM INVERSIONES, S.A.	20,00	20,00
GRAN TELESCOPIO CANARIAS, S.A.	DIRECCIÓN GENERAL DEL PATRIMONIO DEL ESTADO	50,00	50,00
GREENPALLET, S.A.	SOCIEDAD PARA EL DESARROLLO INDUSTRIAL DE CASTILLA-LA MANCHA, S.A.	22,50	11,48
	SEPI DESARROLLO EMPRESARIAL, S.A.	22,50	22,50
		-----	-----
		45,00	33,98
GRUPO CATALANA	CONSORCIO DE COMPENSACIÓN DE SEGUROS	0,08	0,08
GRUPO EAD EUROPE, S.L.	AEROPUERTOS ESPAÑOLES Y NAVEGACIÓN AÉREA	36,00	36,00
GRUPO EUROPEO DE ARCO ATLÁNTICO	SOCIEDAD PARA EL DESARROLLO INDUSTRIAL DE EXTREMADURA, S.A.	0,00	0,00
GRUPO HIMEXSA TECNOAGUA,S.L.	SOCIEDAD PARA EL DESARROLLO INDUSTRIAL DE EXTREMADURA, S.A.	5,34	3,33
GUADALCO	EXPASA AGRICULTURA Y GANADERÍA, S.A.	0,00	0,00
GUARDERÍA PARCHÍS, S.L.	SOCIEDAD PARA EL DESARROLLO INDUSTRIAL DE EXTREMADURA, S.A.	30,77	19,17
HERLOBE EXTREMADURA, S.A.	SEPI DESARROLLO EMPRESARIAL, S.A.	20,00	20,00
HERLOBE MOLDURAS Y RECUBRIMIENTOS, S.A.	SOCIEDAD PARA EL DESARROLLO INDUSTRIAL DE CASTILLA-LA MANCHA, S.A.	27,30	13,92
	SEPI DESARROLLO EMPRESARIAL, S.A.	10,00	10,00
		-----	-----
		37,30	23,92
HIDROASTUR, S.A.	INSTITUTO PARA LA DIVERSIFICACIÓN Y AHORRO DE LA ENERGÍA	25,00	25,00
HIDRODELTA, S.A.	INSTITUTO PARA LA DIVERSIFICACIÓN Y AHORRO DE LA ENERGÍA	10,00	10,00
HISDESAT SERVICIOS ESTRATÉGICOS, S.A.	INGENIERÍA Y SERVICIOS AEROESPACIALES, S.A.	50,00	50,00
HISPASAT, S.A.	SOCIEDAD ESTATAL DE PARTICIPACIONES INDUSTRIALES	7,41	7,41
	CENTRO PARA EL DESARROLLO TECNOLÓGICO INDUSTRIAL	1,85	1,85
		-----	-----
		9,26	9,26
HIT RAIL BV	RED NACIONAL DE FERROCARRILES ESPAÑOLES	8,70	8,70
HOSPITAL CLÍNICO Y PROVINCIAL DE BARCELONA	ESTADO	44,00	44,00

Entidad participada	Matriz	% Nominal	% Efectivo estatal
HOSTERÍAS RURALES DEL OESTE, S.L.	SOCIEDAD PARA EL DESARROLLO INDUSTRIAL DE EXTREMADURA, S.A.	38,04	23,70
HOTEL DON CARLOS, S.L.	SOCIEDAD PARA EL DESARROLLO INDUSTRIAL DE EXTREMADURA, S.A.	43,06	26,82
HYPOVEREINSBANK LUX	COMPAÑÍA ESPAÑOLA DE SEGUROS DE CRÉDITO A LA EXPORTACIÓN, S.A.	0,00	0,00
I.B.L., S.A.	SEPI DESARROLLO EMPRESARIAL, S.A.	15,20	15,20
IBER PROYECTOS	INGENIERÍA Y ECONOMÍA DEL TRANSPORTE, S.A.	4,00	4,00
IBER-RAIL, S.A.	RED NACIONAL DE FERROCARRILES ESPAÑOLES	33,00	33,00
IBERDROLA	COMPAÑÍA ESPAÑOLA DE SEGUROS DE CRÉDITO A LA EXPORTACIÓN, S.A.	0,05	0,03
	CONSORCIO DE COMPENSACIÓN DE SEGUROS	0,05	0,05
		-----	-----
		0,10	0,08
IBERIA	SOCIEDAD ESTATAL DE PARTICIPACIONES INDUSTRIALES	5,25	5,25
IBÉRICO COMARCA LOS BALDIOS, S.L.	SOCIEDAD PARA EL DESARROLLO INDUSTRIAL DE EXTREMADURA, S.A.	41,49	25,84
IBEROIA	CONSORCIO DE COMPENSACIÓN DE SEGUROS	0,05	0,05
ILI IBEROAMERICA S.A.	CENTRO INTERMODAL DE LOGÍSTICA, S.A.	49,00	33,32
INARENAS PROYECTOS INMOBILIARIOS, S.A.	RED NACIONAL DE FERROCARRILES ESPAÑOLES	40,00	40,00
INDEXTRA, S.L.	SOCIEDAD PARA EL DESARROLLO INDUSTRIAL DE EXTREMADURA, S.A.	23,14	14,41
INDO	COMPAÑÍA ESPAÑOLA DE FINANCIACIÓN DEL DESARROLLO COFIDES, S.A.	21,60	13,19
INFOPORT VALENCIA, S.A.	AUTORIDAD PORTUARIA DE VALENCIA	26,67	26,67
	PORTEL SERVICIOS TELEMÁTICOS, S.A.	23,00	11,73
		-----	-----
		49,67	38,40
INFORMA COLOMBIA	COMPAÑÍA ESPAÑOLA DE SEGUROS DE CRÉDITO A LA EXPORTACIÓN, S.A.	0,30	0,15
INFORMA DEL PERÚ	COMPAÑÍA ESPAÑOLA DE FINANCIACIÓN DEL DESARROLLO COFIDES, S.A.	17,25	10,53
INFORMA, S.A.	COMPAÑÍA ESPAÑOLA DE SEGUROS DE CRÉDITO A LA EXPORTACIÓN, S.A.	60,00	30,16
INFRASTRUCTURE CONCESSIONS S.A. (PTY) LTD.	FONDO PARA INVERSIONES EN EL EXTERIOR	50,00	50,00
ING GROEP	CONSORCIO DE COMPENSACIÓN DE SEGUROS	0,03	0,03
INICIATIVAS DE VIVIENDAS PACENSES, S.L.	SOCIEDAD PARA EL DESARROLLO INDUSTRIAL DE EXTREMADURA, S.A.	8,20	5,11
INICIATIVAS EMERITENSES, S.A.	SOCIEDAD PARA EL DESARROLLO INDUSTRIAL DE EXTREMADURA, S.A.	11,11	6,92
INMIZE CAPITAL, .S.L.	IZAR CONSTRUCCIONES NAVALES, S.A.	20,00	20,00
INMOBILIARIA PARIS, S.A.	COMERCIAL DEL FERROCARRIL, S.A.	30,06	30,06

Entidad participada	Matriz	% Nominal	% Efectivo estatal
INRAESA	INSTITUTO PARA LA DIVERSIFICACIÓN Y AHORRO DE LA ENERGÍA	33,33	33,33
INSTITUT EUROPEU DE LA MEDITERRANIA	ESTADO	33,33	33,33
INTERCONTAINER IBÉRICA, S.A.	RED NACIONAL DE FERROCARRILES ESPAÑOLES	46,00	46,00
INTERCONTAINER-INTERFRIGO	RED NACIONAL DE FERROCARRILES ESPAÑOLES	3,00	3,00
INTERNACIONAL POST CORPORATION UA	SOCIEDAD ESTATAL CORREOS Y TELÉGRAFOS, S.A.	6,21	6,21
INVERASTURIAS I, F.I. CAPITAL-RIESGO	AHV-ENSIDESA CAPITAL, S.A.	30,00	30,00
INVERSEGUROS	CONSORCIO DE COMPENSACIÓN DE SEGUROS	8,33	8,33
INVESTIGACIÓN Y DESARROLLO BARROS ROJOS, S.L.	SEPI DESARROLLO EMPRESARIAL, S.A.	32,10	32,10
ISONET	SOCIEDAD PARA EL DESARROLLO INDUSTRIAL DE ARAGÓN, S.A.	17,54	8,95
J. VILASECA, S.A.	FABRICA NACIONAL DE MONEDA Y TIMBRE-REAL CASA DE LA MONEDA	12,80	12,80
J.M.C. ARINAGA	S. E. P. E.S. ENTIDAD PUBLICA EMPRESARIAL DE SUELO	30,81	30,81
JOCA INGENIERÍA Y CONSTRUCCIONES, S.A.	SOCIEDAD PARA EL DESARROLLO INDUSTRIAL DE EXTREMADURA, S.A.	7,74	4,82
JUNTA DE COMPENSACIÓN CHAMARTÍN	S. E. P. E.S. ENTIDAD PUBLICA EMPRESARIAL DE SUELO	4,70	4,70
JUNTA MIXTA DE COMPENSACIÓN DEL POLÍGONO VALLE DE GUIMAR	S. E. P. E.S. ENTIDAD PUBLICA EMPRESARIAL DE SUELO	30,00	30,00
JUNTA MIXTA DE COMPENSACIÓN MONTE PÍO	S. E. P. E.S. ENTIDAD PUBLICA EMPRESARIAL DE SUELO	2,30	2,30
JUNTA MIXTA DE COMPENSACIÓN RAPOSAS I	S. E. P. E.S. ENTIDAD PUBLICA EMPRESARIAL DE SUELO	12,10	12,10
JUNTA MIXTA DE COMPENSACIÓN VA-2G2 JEREZ DE LA FRONTERA	S. E. P. E.S. ENTIDAD PUBLICA EMPRESARIAL DE SUELO	39,18	39,18
KESSEL INNOTECH	SOCIEDAD PARA EL DESARROLLO INDUSTRIAL DE ARAGÓN, S.A.	30,77	15,69
KPN	CONSORCIO DE COMPENSACIÓN DE SEGUROS	0,03	0,03
LA FARGA CASANOVA, S.A.	ACENOR, S.A.	25,78	25,78
LABORATORIOS DIASA EUROPA, S.A.	SADIM INVERSIONES, S.A.	40,00	40,00
LEHOIKO BIHOTZ, S.L.	SEPI DESARROLLO EMPRESARIAL, S.A.	45,95	45,95
LEÓN ALTA VELOCIDAD 2003, S.A	RED NACIONAL DE FERROCARRILES ESPAÑOLES	25,00	25,00
	GESTOR DE INFRAESTRUCTURAS FERROVIARIAS	25,00	25,00
		-----	-----
		50,00	50,00
LINASA CZ S.R.O.	COMPAÑÍA ESPAÑOLA DE FINANCIACIÓN DEL DESARROLLO COFIDES, S.A.	42,34	25,85
LITEYCA, S.L.	SEPI DESARROLLO EMPRESARIAL, S.A.	15,00	15,00
LOGÍSTICA MEDITERRÁNEA CARGO	RED NACIONAL DE FERROCARRILES ESPAÑOLES	50,00	50,00
LOGROÑO INTEGRACIÓN DEL FERROCARRIL 2002, S.A.	RED NACIONAL DE FERROCARRILES ESPAÑOLES	25,00	25,00

Entidad participada	Matriz	% Nominal	% Efectivo estatal
	GESTOR DE INFRAESTRUCTURAS FERROVIARIAS	25,00	25,00
		-----	-----
		50,00	50,00
LOMBARDERO ENCUADERNACIÓN, S.L.	SEPI DESARROLLO EMPRESARIAL, S.A.	39,99	39,99
LONJA GIJÓN-MUSEL, S.A.	AUTORIDAD PORTUARIA DE GIJÓN	46,27	46,27
LOS OLIVOS DE MÉRIDA, S.L.	SOCIEDAD PARA EL DESARROLLO INDUSTRIAL DE EXTREMADURA, S.A.	12,48	7,77
LOUIS VUITTON	CONSORCIO DE COMPENSACIÓN DE SEGUROS	0,01	0,01
LOZANO	SOCIEDAD PARA EL DESARROLLO INDUSTRIAL DE ARAGÓN, S.A.	13,80	7,04
LUZARO EFC, S.A.	EMPRESA NACIONAL DE INNOVACIÓN, S.A.	4,70	4,70
MACARCI, S.L.	SOCIEDAD PARA EL DESARROLLO INDUSTRIAL DE EXTREMADURA, S.A.	32,99	20,55
MAGENTA EDIFICIO PLAZA EUROPA, S.L.	SOCIEDAD PARA EL DESARROLLO INDUSTRIAL DE EXTREMADURA, S.A.	30,00	18,69
MAPALIA, PROMOCIONES HOTELERAS, S.A.	SOCIEDAD PARA EL DESARROLLO INDUSTRIAL DE EXTREMADURA, S.A.	28,83	17,96
MARGEN INDUSTRIAL Y LOGÍSTICA, S.A.	AUTORIDAD PORTUARIA DE BILBAO	10,00	10,00
MARINA PORT VELL, SA	AUTORIDAD PORTUARIA DE BARCELONA	14,98	14,98
MARINA BARCELONA 92, S.A.	AUTORIDAD PORTUARIA DE BARCELONA	11,73	11,73
MARINA SECA Y VARADERO DE CEUTA, S.A.	SEPI DESARROLLO EMPRESARIAL, S.A.	30,00	30,00
MARINAS DEL PUERTO DE MÁLAGA-SOCIEDAD PROMOTORA DEL PLAN ESPECIAL DEL PUERTO DE MÁLAGA, S.A.	AUTORIDAD PORTUARIA DE MÁLAGA	45,04	45,04
MATARO ENERGÍA SOSTENIBLE, S.A.	INSTITUTO PARA LA DIVERSIFICACIÓN Y AHORRO DE LA ENERGÍA	10,00	10,00
MCC DESARROLLO, S.P.E., S.A.	EMPRESA NACIONAL DE INNOVACIÓN, S.A.	1,30	1,30
MEGATURBINAS DE ARINAGA, S.A.	FUNDACIÓN CANARIA PUERTOS DE LAS PALMAS	33,30	30,04
MERCADOS CENTRALES DE ABASTECIMIENTO DE ALICANTE, S.A.	MERCADOS CENTRALES DE ABASTECIMIENTO, S.A.	48,50	48,50
MERCADOS CENTRALES DE ABASTECIMIENTO DE BARCELONA, S.A.	MERCADOS CENTRALES DE ABASTECIMIENTO, S.A.	36,80	36,80
MERCADOS CENTRALES DE ABASTECIMIENTO DE BILBAO, S.A.	MERCADOS CENTRALES DE ABASTECIMIENTO, S.A.	38,90	38,90
MERCADOS CENTRALES DE ABASTECIMIENTO DE CÓRDOBA, S.A.	MERCADOS CENTRALES DE ABASTECIMIENTO, S.A.	48,90	48,90
MERCADOS CENTRALES DE ABASTECIMIENTO DE GRANADA, S.A.	MERCADOS CENTRALES DE ABASTECIMIENTO, S.A.	48,50	48,50
MERCADOS CENTRALES DE ABASTECIMIENTO DE JEREZ, S.A.	MERCADOS CENTRALES DE ABASTECIMIENTO, S.A.	48,60	48,60
MERCADOS CENTRALES DE ABASTECIMIENTO DE LEÓN, S.A.	MERCADOS CENTRALES DE ABASTECIMIENTO, S.A.	36,80	36,80
MERCADOS CENTRALES DE ABASTECIMIENTO DE MADRID, S.A.	MERCADOS CENTRALES DE ABASTECIMIENTO, S.A.	48,60	48,60
MERCADOS CENTRALES DE ABASTECIMIENTO DE MURCIA, S.A.	MERCADOS CENTRALES DE ABASTECIMIENTO, S.A.	48,90	48,90

Entidad participada	Matriz	% Nominal	% Efectivo estatal
MERCADOS CENTRALES DE ABASTECIMIENTO DE PALMA DE MALLORCA, S.A.	MERCADOS CENTRALES DE ABASTECIMIENTO, S.A.	45,20	45,20
MERCADOS CENTRALES DE ABASTECIMIENTO DE PAMPLONA, S.A.	MERCADOS CENTRALES DE ABASTECIMIENTO, S.A.	40,00	40,00
MERCADOS CENTRALES DE ABASTECIMIENTO DE SALAMANCA, S.A.	MERCADOS CENTRALES DE ABASTECIMIENTO, S.A.	46,90	46,90
MERCADOS CENTRALES DE ABASTECIMIENTO DE SANTANDER, S.A.	MERCADOS CENTRALES DE ABASTECIMIENTO, S.A.	48,70	48,70
MERCADOS CENTRALES DE ABASTECIMIENTO DE SANTIAGO, S.A.	MERCADOS CENTRALES DE ABASTECIMIENTO, S.A.	49,00	49,00
MERCADOS CENTRALES DE ABASTECIMIENTO DE SEVILLA, S.A.	MERCADOS CENTRALES DE ABASTECIMIENTO, S.A.	48,20	48,20
MERCADOS CENTRALES DE ABASTECIMIENTO DE TENERIFE, S.A.	MERCADOS CENTRALES DE ABASTECIMIENTO, S.A.	40,70	40,70
MERCADOS CENTRALES DE ABASTECIMIENTO DE VALENCIA, S.A.	MERCADOS CENTRALES DE ABASTECIMIENTO, S.A.	48,80	48,80
MERCADOS CENTRALES DE ABASTECIMIENTO DE ZARAGOZA, S.A.	MERCADOS CENTRALES DE ABASTECIMIENTO, S.A.	48,80	48,80
METARNHEL, S.A.	SOCIEDAD PARA EL DESARROLLO INDUSTRIAL DE EXTREMADURA, S.A.	14,80	9,22
METROVACESA	COMPAÑÍA ESPAÑOLA DE SEGUROS DE CRÉDITO A LA EXPORTACIÓN, S.A.	0,03	0,02
MINICENTRALES DEL TAJO, S.A.	INSTITUTO PARA LA DIVERSIFICACIÓN Y AHORRO DE LA ENERGÍA	20,00	20,00
MOA TÉCNICA, S.L.	SEPI DESARROLLO EMPRESARIAL, S.A.	27,72	27,72
MOSAICO DESARROLLOS INMOBILIARIOS, S.A.	RED NACIONAL DE FERROCARRILES ESPAÑOLES	40,00	40,00
MOUSSAHAMA	COMPAÑÍA ESPAÑOLA DE FINANCIACIÓN DEL DESARROLLO COFIDES, S.A.	7,50	4,58
MOVELIS SOFTWARE, S.L.	SEPI DESARROLLO EMPRESARIAL, S.A.	23,99	23,99
MUNICH	CONSORCIO DE COMPENSACIÓN DE SEGUROS	0,03	0,03
MUPRESPA	HULLERAS DEL NORTE S.A.	0,00	0,00
	IZAR CONSTRUCCIONES NAVALES, S.A.	0,00	0,00
		-----	-----
		0,00	0,00
NATURAL CLIMATE SYSTEMS, S.A.	INSTITUTO PARA LA DIVERSIFICACIÓN Y AHORRO DE LA ENERGÍA	10,00	10,00
NAUTIC TARRAGONA, S.A.	AUTORIDAD PORTUARIA DE TARRAGONA	35,00	35,00
NAVALIPS, S.A.	ASTILLEROS ESPAÑOLES, S.A. (EN LIQUIDACIÓN)	50,00	50,00
NAVARRA DE SUELO INDUSTRIAL, S.A.	S. E. P. E.S. ENTIDAD PUBLICA EMPRESARIAL DE SUELO	14,29	14,29
NECSOREN, S.A.	RED NACIONAL DE FERROCARRILES ESPAÑOLES	40,00	40,00
NERTUS MANTENIMIENTO FERROVIARIO, S.A.	RED NACIONAL DE FERROCARRILES ESPAÑOLES	49,00	49,00
NETINEX S.A.	SADIM INVERSIONES, S.A.	40,00	40,00
NEWCOMAR, S.L.	SOCIEDAD ESTATAL DE PARTICIPACIONES INDUSTRIALES	20,00	20,00
NIJAR NATURA S.L.	EMPRESA DE TRANSFORMACIÓN AGRARIA, S.A.	2,00	2,00

Entidad participada	Matriz	% Nominal	% Efectivo estatal
NOKIA	CONSORCIO DE COMPENSACIÓN DE SEGUROS	0,02	0,02
NORMALUMINIUM, S.A.	SEPI DESARROLLO EMPRESARIAL, S.A.	24,50	24,50
	SOCIEDAD PARA EL DESARROLLO INDUSTRIAL DE CASTILLA-LA MANCHA, S.A.	24,50	12,50
		-----	-----
		49,00	37,00
NOVA ICARIA, S.A. EN LIQUIDACIÓN	BARCELONA HOLDING OLÍMPICO, S.A.	40,00	20,40
NUEVAS ESTACIONES DE FERROCARRIL, S.A.	RED NACIONAL DE FERROCARRILES ESPAÑOLES	40,00	40,00
NUEVOS ESPACIOS COMERCIALES, S.A.	RED NACIONAL DE FERROCARRILES ESPAÑOLES	40,00	40,00
OCCIDENTAL HOTELES MÉXICO S.A. DE C.V.	FONDO PARA INVERSIONES EN EL EXTERIOR	14,66	14,66
OPERADOR LOGÍSTICO INTEGRAL DE GRANELES, SA	EUROPEAN BULK HANDLING INSTALLATION, S.A.	26,00	18,37
PALACIO DE LOS BARRANTES -CERVANTES	SOCIEDAD PARA EL DESARROLLO INDUSTRIAL DE EXTREMADURA, S.A.	31,03	19,33
PARC EOLIC BAIX EBRE, S.A.	INSTITUTO PARA LA DIVERSIFICACIÓN Y AHORRO DE LA ENERGÍA	25,33	25,33
PARC TECNOLOGIC WTC CORNELLA, S.A.	WORLD TRADE CENTER BARCELONA, S.A.	9,00	4,71
PARQUE EMPRESARIAL DE CANTABRIA, S.L. (3)	INFOINVEST, S.A.	48,00	48,00
PARQUE EMPRESARIAL DE REQUENA, S.L.	INFOINVEST, S.A.	50,00	50,00
PARQUE EMPRESARIAL DE SAGUNTO, S.L.	INFOINVEST, S.A.	50,00	50,00
PARQUE EMPRESARIAL DE VILLAESCUSA, S.L.	INFOINVEST, S.A.	48,00	48,00
PARQUE EMPRESARIAL Y TECNOLÓGICO MARISMAS DEL PALMONES, S.A.	CONSORCIO DE LA ZONA FRANCA DE CÁDIZ	49,60	49,60
	INMOBILIARIA DE LA ZONA FRANCA DE CÁDIZ S.L.	0,40	0,40
		-----	-----
		50,00	50,00
PARQUE EÓLICO ALTO DEL VOLTOYA, S.A.	INSTITUTO PARA LA DIVERSIFICACIÓN Y AHORRO DE LA ENERGÍA	7,50	7,50
PARQUE EÓLICO ASCOY S.A.	INSTITUTO PARA LA DIVERSIFICACIÓN Y AHORRO DE LA ENERGÍA	18,50	18,50
PARQUE EÓLICO DE MALPICA, S.A.	INSTITUTO PARA LA DIVERSIFICACIÓN Y AHORRO DE LA ENERGÍA	27,19	27,19
PARQUE FAUNÍSTICO DE LOS PIRINEOS	SOCIEDAD PARA EL DESARROLLO INDUSTRIAL DE ARAGÓN, S.A.	9,09	4,64
PARQUE MARÍTIMO DE SANTA CRUZ DE TENERIFE (8)	AUTORIDAD PORTUARIA DE SANTA CRUZ DE TENERIFE	50,00	50,00
PARQUES EÓLICOS GAVIOTA, S.A.	INSTITUTO PARA LA DIVERSIFICACIÓN Y AHORRO DE LA ENERGÍA	30,00	30,00
PEQUEÑOS Y MEDIANOS ASTILLEROS, SOCIEDAD DE RECONVERSIÓN, S.A.	IZAR CONSTRUCCIONES NAVALES, S.A.	7,00	7,00
PETRRORAIL, S.A.	RED NACIONAL DE FERROCARRILES ESPAÑOLES	25,00	25,00
PHILIPS	CONSORCIO DE COMPENSACIÓN DE SEGUROS	0,03	0,03

Entidad participada	Matriz	% Nominal	% Efectivo estatal
PINTURAS TÉCNICAS EUROPEAS, S.A.	SOCIEDAD PARA EL DESARROLLO INDUSTRIAL DE EXTREMADURA, S.A.	34,11	21,25
PLÁSTICOS LLERENA, S.L.	SOCIEDAD PARA EL DESARROLLO INDUSTRIAL DE EXTREMADURA, S.A.	28,57	17,80
PLÁSTICOS Y CARTONAJES SANTA MARTA, S.A.	SOCIEDAD PARA EL DESARROLLO INDUSTRIAL DE EXTREMADURA, S.A.	6,66	4,15
POLIGAS AMBIENTE, S.L.	INSTITUTO PARA LA DIVERSIFICACIÓN Y AHORRO DE LA ENERGÍA	11,00	11,00
POLÍGONO INDUSTRIAL DE GRANADILLA	S. E. P. E.S. ENTIDAD PUBLICA EMPRESARIAL DE SUELO	10,00	10,00
POOL DE RIESGOS MEDIOAMBIENTALES AIE	CONSORCIO DE COMPENSACIÓN DE SEGUROS	4,31	4,31
PORTEL EIXO ATLÁNTICO, S.R.L.	PORTEL SERVICIOS TELEMÁTICOS, S.A.	94,00	47,94
PORTIC BARCELONA, S.A.	AUTORIDAD PORTUARIA DE BARCELONA	25,18	25,18
PREVENPORT	AUTORIDAD PORTUARIA DE TARRAGONA	35,40	35,40
PRIVILEGE ADVANCED SURFACES, S.A.	SEPI DESARROLLO EMPRESARIAL, S.A.	19,98	19,98
PROCEDIMIENTOS CERÁMICOS DE FUNDICIÓN, S.A.	SADIM INVERSIONES, S.A.	32,00	32,00
PRODUCCIONES ENERGÉTICAS ASTURIANAS, S.L.	INSTITUTO PARA LA DIVERSIFICACIÓN Y AHORRO DE LA ENERGÍA	30,00	30,00
PROEMAR	SOCIEDAD PARA EL DESARROLLO INDUSTRIAL DE ARAGÓN, S.A.	16,75	8,54
PROFESIONALES DEL CAMPO, S.L.	EXPASA AGRICULTURA Y GANADERÍA, S.A.	40,00	40,00
PROMOCIÓN Y DESARROLLO, S.A.	GRÚAS Y UTILLAJES, S.A.	0,31	0,31
PROMOCIÓN Y EXPLOTACIÓN HIDRÁULICA	GRÚAS Y UTILLAJES, S.A.	43,00	43,00
PROMOCIONES RESIDENCIALES SOFETRAL, S.A.	RED NACIONAL DE FERROCARRILES ESPAÑOLES	40,00	40,00
PROYDESA	SOCIEDAD PARA EL DESARROLLO INDUSTRIAL DE EXTREMADURA, S.A.	9,52	5,93
PUERTO SECO AZUQUECA DE HENARES, S.A.	CENTRO INTERMODAL DE LOGÍSTICA, S.A.	10,73	7,30
	AUTORIDAD PORTUARIA DE BILBAO	7,00	7,00
	AUTORIDAD PORTUARIA DE SANTANDER	5,20	5,20
		-----	-----
		22,93	19,50
PUERTO SECO DE BURGOS, S.A.	AUTORIDAD PORTUARIA DE BILBAO	10,00	10,00
PUERTO SECO SANTANDER-EBRO, S.A.	AUTORIDAD PORTUARIA DE SANTANDER	12,50	12,50
PUERTO SECO VENTASTUR, S.A.	AUTORIDAD PORTUARIA DE AVILÉS	10,00	10,00
	AUTORIDAD PORTUARIA DE GIJÓN	10,00	10,00
		-----	-----
		20,00	20,00
PUERTO YACHT CARTAGENA, S.A.	IZAR CONSTRUCCIONES NAVALES, S.A.	46,78	46,78

Entidad participada	Matriz	% Nominal	% Efectivo estatal
QUALITY FISH INDUSTRIAS PESQUERAS, S.A.	CORPORACIÓN ALIMENTARIA QUALITY, S.A.	51,00	26,52
QUÍMICA DEL ESTRONCIO	SOCIEDAD ESTATAL DE PARTICIPACIONES INDUSTRIALES	49,00	49,00
RAPIVIA	INGENIERÍA Y ECONOMÍA DEL TRANSPORTE, S.A.	10,00	10,00
RECICLAJES HETEROGÉNEOS DE MATERIALES PLÁSTICOS S.A.	SOCIEDAD PARA EL DESARROLLO INDUSTRIAL DE CASTILLA-LA MANCHA, S.A.	21,09	10,76
RECUPERACIÓN DE LA ENERGÍA, S.A.	INSTITUTO PARA LA DIVERSIFICACIÓN Y AHORRO DE LA ENERGÍA	33,00	33,00
RED ELÉCTRICA DE ESPAÑA, S.A.	SOCIEDAD ESTATAL DE PARTICIPACIONES INDUSTRIALES	28,50	28,50
	CONSORCIO DE COMPENSACIÓN DE SEGUROS	0,03	0,03
		-----	-----
		28,53	28,53
REIG JOFRE CEFAS, S.L.	SOCIEDAD PARA EL DESARROLLO INDUSTRIAL DE CASTILLA-LA MANCHA, S.A.	40,00	20,40
REINTEGRA, S.A.	COMPAÑÍA ESPAÑOLA DE SEGUROS DE CRÉDITO A LA EXPORTACIÓN, S.A.	45,00	22,62
RENTAPEX 2000, S.A.	RED NACIONAL DE FERROCARRILES ESPAÑOLES	40,00	40,00
RENTOSUNA, S.A.	RED NACIONAL DE FERROCARRILES ESPAÑOLES	40,00	40,00
RENTURBIS, S.A.	RED NACIONAL DE FERROCARRILES ESPAÑOLES	40,00	40,00
REPSOL COMERCIAL PRODUCTOS PETROLÍFEROS S.A.	REPSOL YPF	96,65	0,04
REPSOL YPF	CONSORCIO DE COMPENSACIÓN DE SEGUROS	0,04	0,04
	COMPAÑÍA ESPAÑOLA DE SEGUROS DE CRÉDITO A LA EXPORTACIÓN, S.A.	0,00	0,00
		-----	-----
		0,04	0,04
RESIDENCIAL R.B., S.L.	SOCIEDAD PARA EL DESARROLLO INDUSTRIAL DE EXTREMADURA, S.A.	40,00	24,92
RESIDENCIAL LANGA, S.A.	RED NACIONAL DE FERROCARRILES ESPAÑOLES	40,00	40,00
RESIDUOS DE MELILLA, S.A.	EMPRESA PARA LA GESTIÓN DE RESIDUOS INDUSTRIALES, S.A.	50,00	50,00
RESTAURACIÓN AEROPUERTOS ESPAÑOLES, S.A.	AEROPUERTOS ESPAÑOLES Y NAVEGACIÓN AÉREA	48,99	48,99
RÍO HOSTERÍA DECORACIÓN	SOCIEDAD PARA EL DESARROLLO INDUSTRIAL DE EXTREMADURA, S.A.	33,25	20,71
ROCAS CHILE S.A.	COMPAÑÍA ESPAÑOLA DE FINANCIACIÓN DEL DESARROLLO COFIDES, S.A.	7,41	4,52
	FONDO PARA OPERACIONES DE INVERSIÓN EN EL EXTERIOR DE LA PEQUEÑA Y MEDIANA EMPRESA	7,41	7,41
		-----	-----
		14,82	11,93
ROYAL DUTCH PETROL	CONSORCIO DE COMPENSACIÓN DE SEGUROS	0,03	0,03
RWE	CONSORCIO DE COMPENSACIÓN DE SEGUROS	0,02	0,02
S.A. DE ELECTRÓNICA SUBMARINA	SAES CAPITAL, S.A.	51,00	26,01

Entidad participada	Matriz	% Nominal	% Efectivo estatal
SAINSEL	SAES CAPITAL, S.A.	50,00	25,50
SAINT GOBAIN	CONSORCIO DE COMPENSACIÓN DE SEGUROS	0,02	0,02
SALVAMENTO MINAS	HULLERAS DEL NORTE S.A.	5,80	5,80
SAMAHI, S.A.	RED NACIONAL DE FERROCARRILES ESPAÑOLES	26,00	26,00
SAN PAOLO	CONSORCIO DE COMPENSACIÓN DE SEGUROS	0,04	0,04
SAN SEBASTIÁN SDAD COOPERATIVA ANDALUZA	EXPASA AGRICULTURA Y GANADERÍA, S.A.	0,00	0,00
SANOFI	CONSORCIO DE COMPENSACIÓN DE SEGUROS	0,02	0,02
SANTANDER FINANCE LTD	COMPAÑÍA ESPAÑOLA DE SEGUROS DE CRÉDITO A LA EXPORTACIÓN, S.A.	0,00	0,00
SARRIMAD	SOCIEDAD PARA EL DESARROLLO INDUSTRIAL DE ARAGÓN, S.A.	14,65	7,47
SDAD. RECUPERACIÓN ARTESANÍA RIOPAR, S.A. (5)	SOCIEDAD PARA EL DESARROLLO INDUSTRIAL DE CASTILLA-LA MANCHA, S.A.	44,40	22,64
SEED CAPITAL	GRÚAS Y UTILLAJES, S.A.	1,80	1,80
SEF VALLE DEL EBRO	SOCIEDAD PARA EL DESARROLLO INDUSTRIAL DE ARAGÓN, S.A.	6,05	3,09
SERVEI MANCOMUNAT DE PREVENCIÓ DEL PORT DE TARRAGONA, S.A.	SOCIEDAD ESTATAL DE ESTIBA Y DESESTIBA DEL PUERTO DE TARRAGONA, S.A.	24,20	12,34
SERVICIOS IMPRESIÓN DEL OESTE, S.L.	SOCIEDAD PARA EL DESARROLLO INDUSTRIAL DE EXTREMADURA, S.A.	9,99	6,22
SERVIPOORT ANDALUCÍA, S.A.	PORTEL SERVICIOS TELEMÁTICOS, S.A.	26,00	13,26
	AUTORIDAD PORTUARIA DE BAHÍA DE CÁDIZ	13,00	13,00
	AUTORIDAD PORTUARIA DE SEVILLA	13,00	13,00
	CONSORCIO DE LA ZONA FRANCA DE CÁDIZ	1,00	1,00
		-----	-----
		53,00	40,26
SEVILLA SEED CAPITAL, SOCIEDAD DE CAPITAL RIESGO	SOCIEDAD ESTATAL DE GESTIÓN DE ACTIVOS, S.A.	1,85	1,85
SEVISUR LOGÍSTICA, S.A.	AUTORIDAD PORTUARIA DE SEVILLA	10,00	10,00
SIDERÚRGICA DEL TUBO SOLDADO, S.A.	GRÚAS Y UTILLAJES, S.A.	43,00	43,00
SIEMENS	CONSORCIO DE COMPENSACIÓN DE SEGUROS	0,03	0,03
SIMANT FRAGATAS DE DEFENSA AIE	IZAR CONSTRUCCIONES NAVALES, S.A.	33,33	33,33
SIRUSA	INSTITUTO PARA LA DIVERSIFICACIÓN Y AHORRO DE LA ENERGÍA	40,00	40,00
SISTEMAS DE PROTECCIÓN DEL COMERCIO ELECTRÓNICO, S.A.	COMPAÑÍA ESPAÑOLA DE SEGUROS DE CRÉDITO A LA EXPORTACIÓN, S.A.	96,68	48,60
SISTEMAS DE REDUCCIÓN ,S.A.	EMPRESA PARA LA GESTIÓN DE RESIDUOS INDUSTRIALES, S.A.	40,00	40,00
SISTEMAS ELECTROMECÁNICOS CERTIFICADOS, S.A.	SADIM INVERSIONES, S.A.	49,00	49,00
SISTEMAS ENERGÉTICOS LA PLANA S.A.	INSTITUTO PARA LA DIVERSIFICACIÓN Y AHORRO DE LA ENERGÍA	10,00	10,00

Entidad participada	Matriz	% Nominal	% Efectivo estatal
SLISA	RED NACIONAL DE FERROCARRILES ESPAÑOLES	35,00	35,00
SOCIEDAD AEROPORTUARIA DE LA COSTA, S.A.	AENA DESARROLLO INTERNACIONAL, S.A.	37,89	37,89
SOCIEDAD ANÓNIMA DE GESTIÓN DEL CENTRO DE SUPERCOMPUTACIÓN DE GALICIA	CONSEJO SUPERIOR DE INVESTIGACIONES CIENTÍFICAS	30,00	30,00
SOCIEDAD ASTURIANA DE ESTUDIOS ECONÓMICOS E INDUSTRIALES, S.A.	HULLERAS DEL NORTE S.A.	3,53	3,53
SOCIEDAD CONCESIONARIA VESPUCIO NORTE EXPRESS, S.A.	FONDO PARA INVERSIONES EN EL EXTERIOR	8,07	8,07
SOCIEDAD DE ESTUDIOS Y EXPLOTACIÓN DE MATERIAL DE TRANSPORTES, S.A.	RED NACIONAL DE FERROCARRILES ESPAÑOLES	36,35	36,35
SOCIEDAD DE FOMENTO E INVERSIONES DE TENERIFE, S.A.	AUTORIDAD PORTUARIA DE SANTA CRUZ DE TENERIFE	20,00	20,00
SOCIEDAD DE GESTIÓN DE RECURSOS ENERGÉTICOS, S.A.	INSTITUTO PARA LA DIVERSIFICACIÓN Y AHORRO DE LA ENERGÍA	49,00	49,00
SOCIEDAD DE PROMOCIÓN Y EQUIPAMIENTO DEL SUELO DE LORCA, S.A.	S. E. P. E.S. ENTIDAD PUBLICA EMPRESARIAL DE SUELO	40,29	40,29
SOCIEDAD EÓLICA DE ANDALUCÍA, S.A.	INSTITUTO PARA LA DIVERSIFICACIÓN Y AHORRO DE LA ENERGÍA	6,67	6,67
SOCIEDAD EÓLICA L'ENDERROCADA, S.A.	INSTITUTO PARA LA DIVERSIFICACIÓN Y AHORRO DE LA ENERGÍA	10,00	10,00
SOCIEDAD EÓLICA LOS LANCES, S.A.	INSTITUTO PARA LA DIVERSIFICACIÓN Y AHORRO DE LA ENERGÍA	20,00	20,00
SOCIEDAD ESPAÑOLA DE REVESTIMIENTOS DE TUBOS, S.L.	GRÚAS Y UTILLAJES, S.A.	33,00	33,00
SOCIEDAD IBERO-AMERICANA DE REPARACIONES NAVALES LIMITADA	IZAR CONSTRUCCIONES NAVALES, S.A.	50,00	50,00
SOCIEDAD INVESTIGACIÓN Y EXPLOTACIÓN MINERA DE CASTILLA Y LEÓN, S.A.	MINAS DE ALMADEN Y ARRAYANES, S.A.	25,00	25,00
SOCIEDAD PARA EL DESARROLLO DE LA COMARCAS MINERAS, S.A.	HULLERAS DEL NORTE S.A.	50,00	50,00
SOCIEDAD PROMOCIÓN ECONÓMICA DE GRAN CANARIA, S.A.	AUTORIDAD PORTUARIA DE LAS PALMAS	26,75	26,75
SOCIETE GENERALE	CONSORCIO DE COMPENSACIÓN DE SEGUROS	0,03	0,03
SOTAVENTO GALICIA, S.A.	INSTITUTO PARA LA DIVERSIFICACIÓN Y AHORRO DE LA ENERGÍA	20,50	20,50
SUEZ LYONNAISE	CONSORCIO DE COMPENSACIÓN DE SEGUROS	0,03	0,03
SURVEILLANCE MARITIME, S.A.	IZAR CONSTRUCCIONES NAVALES, S.A.	10,00	10,00
TECNOFEED SISTEMAS	SOCIEDAD PARA EL DESARROLLO INDUSTRIAL DE ARAGÓN, S.A.	9,71	4,95
TELECOM ITALIA	CONSORCIO DE COMPENSACIÓN DE SEGUROS	0,03	0,03
TELECOM ITALIA MOBILE	CONSORCIO DE COMPENSACIÓN DE SEGUROS	0,02	0,02
TELEFÓNICA MÓVILES	CONSORCIO DE COMPENSACIÓN DE SEGUROS	0,01	0,01
TELEFÓNICA, S.A.	CONSORCIO DE COMPENSACIÓN DE SEGUROS	0,05	0,05
	COMPAÑÍA ESPAÑOLA DE SEGUROS DE CRÉDITO A LA EXPORTACIÓN, S.A.	0,01	0,01
	SOCIEDAD ESTATAL DE PARTICIPACIONES INDUSTRIALES	0,00	0,00
		-----	-----
		0,06	0,06

Entidad participada	Matriz	% Nominal	% Efectivo estatal
TELPOR INTERNACIONAL	SOCIEDAD PARA EL DESARROLLO INDUSTRIAL DE ARAGÓN, S.A.	13,63	6,95
TENEMETRO	INGENIERÍA Y ECONOMÍA DEL TRANSPORTE, S.A.	10,00	10,00
TÉRMICA AFAP, S.A.	SOCIEDAD PARA EL DESARROLLO INDUSTRIAL DE CASTILLA-LA MANCHA, S.A.	42,79	21,82
TERMINAL MARÍTIMA ZARAGOZA, S.L.	AUTORIDAD PORTUARIA DE BARCELONA	15,00	15,00
TERMOPLÁSTICOS EXTREMEÑOS, S.L.	SOCIEDAD PARA EL DESARROLLO INDUSTRIAL DE EXTREMADURA, S.A.	21,69	13,51
TERRALBINA, S.A.	RED NACIONAL DE FERROCARRILES ESPAÑOLES	40,00	40,00
TEZAL, AGRUPACIÓN DE EMPRESAS	PRERREDUCIDOS INTEGRADOS DEL SUROESTE DE ESPAÑA, S.A.	50,00	50,00
TIREA	CONSORCIO DE COMPENSACIÓN DE SEGUROS	5,00	5,00
TOTALFINA	CONSORCIO DE COMPENSACIÓN DE SEGUROS	0,02	0,02
TPI	CONSORCIO DE COMPENSACIÓN DE SEGUROS	0,03	0,03
TRANSAVAL, S.G.R.	CHRONOEXPRES, S.A.	2,07	2,07
TRANSPORTES FERROVIARIOS ESPECIALES, S.A.	RED NACIONAL DE FERROCARRILES ESPAÑOLES	20,00	20,00
TRENMEDIA, S.A.	COMERCIAL DEL FERROCARRIL, S.A.	49,00	49,00
TRICÉFALO, S.A.	RED NACIONAL DE FERROCARRILES ESPAÑOLES	40,00	40,00
TUBOS NEUPEX, S.A.	SOCIEDAD PARA EL DESARROLLO INDUSTRIAL DE CASTILLA-LA MANCHA, S.A.	40,00	20,40
TURÓN SISTEMAS INTEGRALES PUBLICITARIOS S.A.	SADIM INVERSIONES, S.A.	48,00	48,00
TYRENE, S.A.	CIREX, S.A.	25,60	13,06
UNICAJA	QUALITY SERVICE GSI, S.A.	0,00	0,00
UNICREDITO ITALIANO	CONSORCIO DE COMPENSACIÓN DE SEGUROS	0,00	0,00
UNILEVER	CONSORCIO DE COMPENSACIÓN DE SEGUROS	0,03	0,03
UNIÓN FENOSA	COMPAÑÍA ESPAÑOLA DE SEGUROS DE CRÉDITO A LA EXPORTACIÓN, S.A.	0,01	0,01
UNIRISCO GALICIA S.C.R., S.A.	CONSORCIO DE LA ZONA FRANCA DE VIGO	12,27	12,27
VALENCIA PARQUE CENTRAL ALTA VELOCIDAD 2003, S.A.	GESTOR DE INFRAESTRUCTURAS FERROVIARIAS	25,00	25,00
	RED NACIONAL DE FERROCARRILES ESPAÑOLES	25,00	25,00
		-----	-----
		50,00	50,00
VALLADOLID ALTA VELOCIDAD 2003, S.A.	RED NACIONAL DE FERROCARRILES ESPAÑOLES	25,00	25,00
	GESTOR DE INFRAESTRUCTURAS FERROVIARIAS	25,00	25,00
		-----	-----
		50,00	50,00

Entidad participada	Matriz	% Nominal	% Efectivo estatal
VALLEHERMOSO	COMPAÑÍA ESPAÑOLA DE SEGUROS DE CRÉDITO A LA EXPORTACIÓN, S.A.	0,06	0,03
VEGENAT, S.A.	SOCIEDAD PARA EL DESARROLLO INDUSTRIAL DE EXTREMADURA, S.A.	27,74	17,28
VETRO TOOL, S.A.	SADIM INVERSIONES, S.A.	49,00	49,00
VÍAS Y DESARROLLOS URBANOS, S.A.	RED NACIONAL DE FERROCARRILES ESPAÑOLES	40,00	40,00
VIVERO ÁRBOLES DE ASTURIAS, S.A.	HULLERAS DEL NORTE S.A.	6,34	6,34
WENDYD RAIL, S.A.	COMERCIAL DEL FERROCARRIL, S.A.	25,00	25,00
WESTINGHOUSE TECHNOLOGY SYSTEMS, S.A.	EQUIPOS NUCLEARES, S.A.	30,00	30,00
WOLKSWAGEN	CONSORCIO DE COMPENSACIÓN DE SEGUROS	0,02	0,02
WORLD FISH SITE S.A.	CONSORCIO DE LA ZONA FRANCA DE VIGO	16,03	16,03
WORLD TELEPORT CENTER SANTANDER, S.A.	AUTORIDAD PORTUARIA DE SANTANDER	25,00	25,00
WORLD TRADE CENTER MÁLAGA, S.A.	WORLD TRADE CENTER BARCELONA, S.A.	70,00	36,60
ZABALGARBI, S.A.	INSTITUTO PARA LA DIVERSIFICACIÓN Y AHORRO DE LA ENERGÍA	8,00	8,00
ZAL CAMPO DE GIBRALTAR S.A.	AUTORIDAD PORTUARIA DE LA BAHÍA DE ALGECIRAS	40,00	40,00
	CONSORCIO DE LA ZONA FRANCA DE CÁDIZ	5,00	5,00
		-----	-----
		45,00	45,00
ZARAGOZA ALTA VELOCIDAD 2002, S.A.	GESTOR DE INFRAESTRUCTURAS FERROVIARIAS	25,00	25,00
	RED NACIONAL DE FERROCARRILES ESPAÑOLES	25,00	25,00
		-----	-----
		50,00	50,00
ZARAMAREN ERABILPEN GARBIA, S.A.	BABCOCK WILCOX ESPAÑOLA, S.A.	3,87	3,87
ZELTIA, S.A.	CONSORCIO DE COMPENSACIÓN DE SEGUROS	0,01	0,01



**1.9. INVENTARIO DE
EMPRESAS ESTATALES
POR GRUPOS CONSOLIDABLES**

1.9.1. INVENTARIO DE LAS EMPRESAS ESTATALES POR GRUPOS CONSOLIDABLES

Entidad
GRUPO CORREOS Y TELÉGRAFOS
SOCIEDAD ESTATAL CORREOS Y TELÉGRAFOS, S.A.
→ CORREO HÍBRIDO, S.A.
→ CORREOS TELECOM, S.A.
→ CHRONOEXPRÉS, S.A.
→ OPERADORES LOGÍSTICOS ESPAÑA, S.A.
GRUPO ACESA
AGUAS DE LA CUENCA DEL EBRO, S.A.
→ CANAL DE NAVARRA, S.A.
→ CANAL DE SEGARRA-GARRIGUES, S.A.
GRUPO EXPASA
EXPASA AGRICULTURA Y GANADERÍA, S.A.
→ ALCOHOLES NUÑEZ, S.L.
→ VIÑEDOS ESPAÑOLES, S.L.
GRUPO SEPES
SEPES, ENTIDAD PÚBLICA EMPRESARIAL DE SUELO
→ GESTIÓN URBANÍSTICA DE LA RIOJA, S.A.
→ JUNTA MIXTA DE COMPENSACIÓN DEL POLÍGONO RESIDENCIAL " SANTA ANA"
→ CONSORCIO RÍO SAN PEDRO
→ SOCIEDAD ANÓNIMA DE PROMOCIÓN Y EQUIPAMIENTO DE SUELO DE VILLARROBLEDO
→ SOCIEDAD ANÓNIMA DE PROMOCIÓN Y EQUIPAMIENTO DEL SUELO DE ALMANSA
→ SUELO INDUSTRIAL DE GALICIA, S.A.
GRUPO RENFE
RED NACIONAL DE FERROCARRILES ESPAÑOLES
→ ENAJENACIÓN DE MATERIALES FERROVIARIOS, S.A.
→ EQUIPAMIENTOS DE ESPACIOS Y ESTACIONES, S.A.
→ TECNOLOGÍA E INVESTIGACIÓN FERROVIARIA, S.A.
→ REDALSA, S.A.
→ COMERCIAL DEL FERROCARRIL, S.A.
→ COIN ASESORES, S.A.
→ EQUISOL, S.A.

Entidad

GRUPO PUERTOS DEL ESTADO

AUTORIDAD PORTUARIA DE ALICANTE

- SOCIEDAD ESTATAL DE ESTIBA Y DESESTIBA DEL PUERTO DE ALICANTE, S.A.

AUTORIDAD PORTUARIA DE ALMERÍA-MOTRIL

- SOCIEDAD ESTATAL DE ESTIBA Y DESESTIBA DEL PUERTO DE ALMERÍA, S.A.
- SOCIEDAD ESTATAL DE ESTIBA Y DESESTIBA DEL PUERTO DE MOTRIL, S.A.

AUTORIDAD PORTUARIA DE AVILES

- SOCIEDAD ESTATAL DE ESTIBA Y DESESTIBA DEL PUERTO DE AVILES, S.A.

AUTORIDAD PORTUARIA DE BALEARES

- SOCIEDAD ESTATAL DE ESTIBA Y DESESTIBA DEL PUERTO DE ALCUDIA, S.A.
- SOCIEDAD ESTATAL DE ESTIBA Y DESESTIBA DEL PUERTO DE MAHON, S.A.
- SOCIEDAD ESTATAL DE ESTIBA Y DESESTIBA DEL PUERTO DE PALMA DE MALLORCA, S.A.
- SOCIEDAD ESTATAL DE ESTIBA Y DESESTIBA DEL PUERTO DE IBIZA, S.A.

AUTORIDAD PORTUARIA DE BARCELONA

- GERENCIA URBANÍSTICA PORT 2000 DE LA AUTORIDAD PORTUARIA DE BARCELONA
- SOCIEDAD ESTATAL DE ESTIBA Y DESESTIBA DEL PUERTO DE BARCELONA, S.A.
- WORLD TRADE CENTER BARCELONA, S.A.
- CENTRO INTERMODAL DE LOGÍSTICA, S.A.

AUTORIDAD PORTUARIA DE BILBAO

- SOCIEDAD ESTATAL DE ESTIBA Y DESESTIBA DEL PUERTO DE BILBAO, S.A.

AUTORIDAD PORTUARIA DE CARTAGENA

- SOCIEDAD ESTATAL DE ESTIBA Y DESESTIBA DEL PUERTO DE CARTAGENA, S.A.

AUTORIDAD PORTUARIA DE CASTELLÓN

- SOCIEDAD ESTATAL DE ESTIBA Y DESESTIBA DEL PUERTO DE CASTELLÓN, S.A.

AUTORIDAD PORTUARIA DE CEUTA

- SOCIEDAD ESTATAL DE ESTIBA Y DESESTIBA DEL PUERTO DE CEUTA, S.A.

AUTORIDAD PORTUARIA DE FERROL-SAN CIPRIAN

- SOCIEDAD ESTATAL DE ESTIBA Y DESESTIBA DEL PUERTO DE FERROL, S.A.

AUTORIDAD PORTUARIA DE GIJÓN

- SOCIEDAD ESTATAL DE ESTIBA Y DESESTIBA DEL PUERTO DE GIJÓN S.A.
- **EUROPEAN BULK HANDLING INSTALLATION, S.A.**
 - ASTURIANA DE SERVICIOS, S.L

AUTORIDAD PORTUARIA DE HUELVA

- SOCIEDAD ESTATAL DE ESTIBA Y DESESTIBA DEL PUERTO DE HUELVA, S.A.

Entidad

AUTORIDAD PORTUARIA DE LA BAHÍA DE ALGECIRAS

- SOCIEDAD ESTATAL DE ESTIBA Y DESESTIBA DEL PUERTO DE ALGECIRAS-LA LÍNEA, S.A.

AUTORIDAD PORTUARIA DE LA BAHÍA DE CÁDIZ

- SOCIEDAD ESTATAL DE ESTIBA Y DESESTIBA DEL PUERTO DE LA BAHÍA DE CÁDIZ, S.A.

AUTORIDAD PORTUARIA DE LA CORUÑA

- SOCIEDAD ESTATAL DE ESTIBA Y DESESTIBA DEL PUERTO DE LA CORUÑA, S.A.

AUTORIDAD PORTUARIA DE LAS PALMAS

- SOCIEDAD ESTATAL DE ESTIBA Y DESESTIBA DEL PUERTO DE ARRECIFE DE LANZAROTE, S.A.
- SOCIEDAD ESTATAL DE ESTIBA Y DESESTIBA DEL PUERTO DE LA LUZ Y LAS PALMAS, S.A.
- SOCIEDAD ESTATAL DE ESTIBA Y DESESTIBA DEL PUERTO DEL ROSARIO DE FUERTEVENTURA, S.A.

AUTORIDAD PORTUARIA DE MÁLAGA

- SOCIEDAD ESTATAL DE ESTIBA Y DESESTIBA DEL PUERTO DE MÁLAGA, S.A.

AUTORIDAD PORTUARIA DE MARÍN-PONTEVEDRA

- SOCIEDAD ESTATAL DE ESTIBA Y DESESTIBA DEL PUERTO DE MARÍN, S.A.

AUTORIDAD PORTUARIA DE MELILLA

- SOCIEDAD ESTATAL DE ESTIBA Y DESESTIBA DEL PUERTO DE MELILLA, S.A.

AUTORIDAD PORTUARIA DE PASAJES

- SOCIEDAD ESTATAL DE ESTIBA Y DESESTIBA DEL PUERTO DE PASAJES, S.A.

AUTORIDAD PORTUARIA DE SANTA CRUZ DE TENERIFE

- SOCIEDAD ESTATAL DE ESTIBA Y DESESTIBA DEL PUERTO DE LA ESTACA, ISLA DEL HIERRO, S.A.
- SOCIEDAD ESTATAL DE ESTIBA Y DESESTIBA DEL PUERTO DE SAN SEBASTIÁN DE LA GOMERA, S.A.
- SOCIEDAD ESTATAL DE ESTIBA Y DESESTIBA DEL PUERTO DE SANTA CRUZ DE LA PALMA, S.A.
- SOCIEDAD ESTATAL DE ESTIBA Y DESESTIBA DEL PUERTO DE SANTA CRUZ DE TENERIFE, S.A.

AUTORIDAD PORTUARIA DE SANTANDER

- SOCIEDAD ESTATAL DE ESTIBA Y DESESTIBA DEL PUERTO DE SANTANDER, S.A.

AUTORIDAD PORTUARIA DE SEVILLA

- SOCIEDAD ESTATAL DE ESTIBA Y DESESTIBA DEL PUERTO DE SEVILLA, S.A.

AUTORIDAD PORTUARIA DE TARRAGONA

- SOCIEDAD ESTATAL DE ESTIBA Y DESESTIBA DEL PUERTO DE TARRAGONA, S.A.

AUTORIDAD PORTUARIA DE VALENCIA

- SOCIEDAD ESTATAL DE ESTIBA Y DESESTIBA DEL PUERTO DE GANDIA, S.A.
- SOCIEDAD ESTATAL DE ESTIBA Y DESESTIBA DEL PUERTO DE SAGUNTO, S.A.
- SOCIEDAD ESTATAL DE ESTIBA Y DESESTIBA DEL PUERTO DE VALENCIA, S.A.
- VALENCIA PLATAFORMA INTERMODAL Y LOGÍSTICA, S.A.

Entidad

AUTORIDAD PORTUARIA DE VIGO

└─> SOCIEDAD ESTATAL DE ESTIBA Y DESESTIBA DEL PUERTO DE VIGO, S.A.

AUTORIDAD PORTUARIA DE VILLAGARCIA DE AROSA

└─> SOCIEDAD ESTATAL DE ESTIBA Y DESESTIBA DEL PUERTO DE VILLAGARCIA DE AROSA, S.A.

ENTE PUBLICO PUERTOS DEL ESTADO

└─> PORTEL, SERVICIOS TELEMÁTICOS, S.A.
└─> PUERTO SECO DE MADRID, S.A.

GRUPO IDAE

INSTITUTO PARA LA DIVERSIFICACIÓN Y AHORRO DE LA ENERGÍA

└─> IDAE-TRADEMA BETANZOS, A.I.E.

GRUPO SASEMAR

SOCIEDAD DE SALVAMENTO Y SEGURIDAD MARÍTIMA

└─> REMOLQUES MARÍTIMOS, S.A.

GRUPO AENA

AEROPUERTOS ESPAÑOLES Y NAVEGACIÓN AÉREA

└─> AENA DESARROLLO INTERNACIONAL, S.A.
└─> CENTROS LOGÍSTICOS AEROPORTUARIOS, S.A.
└─> INGENIERÍA Y ECONOMÍA DEL TRANSPORTE, S.A.

GRUPO CONSORCIO ZONA FRANCA DE VIGO

CONSORCIO DE LA ZONA FRANCA DE VIGO

└─> APARCAMIENTOS SUBTERRÁNEOS DE VIGO, S.L.
└─> CENTRAL INTERCAMBIO DE MERCANCÍAS DE VIGO, S.A.
└─> VIGO ACTIVO SOCIEDAD DE CAPITAL RIESGO, S.A.

GRUPO CONSORCIO DE LA ZONA FRANCA DE CÁDIZ

CONSORCIO DE LA ZONA FRANCA DE CÁDIZ

└─> PARQUE COMERCIAL LAS SALINAS, S.A.U.
└─> RED IBEROAMERICANA DE LOGÍSTICA Y COMERCIO, S.A.U.
└─> SERVICIOS DOCUMENTALES DE ANDALUCÍA.S.L.
└─> **INMOBILIARIA DE LA ZONA FRANCA DE CÁDIZ S.L.U.**
 └─> APARCAMIENTO ZONA FRANCA , S.L.
└─> **SOCIEDAD GENERAL DE LA BAHÍA DE CÁDIZ Y ALGECIRAS, S.A.U.**
 └─> **CORPORACIÓN ALIMENTARIA QUALITY, S.A**
 └─> QUALITY FOOD, S.A.
 └─> QUALITY SERVICE GSI, S.A.

Entidad

GRUPO SEPI

SOCIEDAD ESTATAL DE PARTICIPACIONES INDUSTRIALES

- ALIMENTOS Y ACEITES, S.A.
- ASTILLEROS ESPAÑOLES, S.A., EN LIQUIDACIÓN.
- CLÍNICA CASTELLÓ, S.A.
- COMPAÑÍA ESPAÑOLA DE TABACO EN RAMA, S.A.
- EMPRESA NACIONAL ADARO, S.A., EN LIQUIDACIÓN
- HIPÓDROMO DE LA ZARZUELA, S.A.
- INIEXPORT, S.A.
- INISAS, COMPAÑÍA DE SEGUROS Y REASEGUROS, S.A.
- PRERREDUCIDOS INTEGRADOS DEL SUROESTE DE ESPAÑA, S.A.
- SOCIEDAD ANÓNIMA ESTATAL DE CAUCIÓN AGRARIA
- SOCIEDAD ESTATAL PARA EL DESARROLLO TECNOLÓGICO DEL TURISMO, S.A.
- SOCIEDAD PARA EL DESARROLLO INDUSTRIAL DE ANDALUCÍA, S.A.
- **EQUIPOS NUCLEARES, S.A.**
 - ENWESA OPERACIONES, S.A.
- **INFOINVEST, S.A.**
 - ABRA INDUSTRIAL, S.A.
 - AGRUMINSA, S.A.
 - GESTIÓN DEL SUELO DE ENSIDESA, S.A.
 - INGRUINSA, S.A.
 - PARQUE EMPRESARIAL PRINCIPADO DE ASTURIAS, S.L.
 - SUELO EMPRESARIAL DEL ATLÁNTICO, S.L.
- **BABCOCK & WILCOX ESPAÑOLA, S.A.**
 - **GRUAS Y UTILLAJE, S.A**
 - BABCOCK VÁLVULAS Y PIPING, S.A.
 - EQUIPOS TERMOMETÁLICOS, S.A.
- **ENUSA, INDUSTRIAS AVANZADAS, S.A.**
 - EMPRESA PARA LA GESTIÓN DE RESIDUOS INDUSTRIALES, S.A.
 - ENUSEGUR, S.A.
 - EXPRESS TRUCK, S.A.
 - IONMED ESTERILIZACIÓN, S.A.
 - MOLYPHARMA, S.A.
 - SHS CERÁMICAS, S.A.
 - TECONMA, S.A.

Entidad

→ **IZAR CONSTRUCCIONES NAVALES, S.A.**

- SEPIDES GESTION S.G.E.C.R., S.A.
- DESGASIFICACION Y LIMPIEZA DE TANQUES, S.A.
- NAVANTIA
- REMOLCADORES DEL NOROESTE, S.A.
- SAES CAPITAL, S.A.
- WESER ENGINEERING, G.M.B.H.
- **DEFEX, S.A.**
 - CIREX, S.A.

→ **HULLERAS DEL NORTE, S.A.**

- REICASTRO, S.A.
- SADIM INVERSIONES, S.A.
- SOCIEDAD ASTURIANA DE DIVERSIFICACIÓN MINERA, S.A.

→ **AGENCIA EFE, S.A.**

- AGENCIA CENTROAMERICANA DE NOTICIAS, S.A.
- EFE NEWS SERVICES (U.S.), INC.
- EFEAGRO, S.A.
- EFEGESTION, S.A.

→ **MINAS DE ALMADEN Y ARRAYANES, S.A.**

- CENTRO MINERO DE PENOUTA, S.A.

→ **COFIVACASA, S.A.**

- ACENOR, S.A.
- INDUSTRIAS MECÁNICAS DEL NOROESTE, S.A.
- SOLUCIONES FERROLANAS S.A.
- **AHV-ENSIDESA CAPITAL, S.A.**
 - ALTOS HORNOS DE VIZCAYA, S.A.
 - EMPRESA NACIONAL SIDERURGICA, S.A.

→ **SEPI DESARROLLO EMPRESARIAL, S.A.**

- SOCIEDAD PARA EL DESARROLLO INDUSTRIAL DE ARAGÓN, S.A.
- SOCIEDAD PARA EL DESARROLLO INDUSTRIAL DE CASTILLA-LA MANCHA, S.A.
- SOCIEDAD PARA EL DESARROLLO INDUSTRIAL DE EXTREMADURA, S.A.

Entidad

EMPRESA DE TRANSFORMACIÓN AGRARIA, S.A.

- EMPRESA DE TRANSFORMAÇÕES AGRARIAS, S.A.
- PRODUCCIÓN Y TECNOLOGÍA DE PREFABRICADOS, A.E.I.E.
- SANIDAD ANIMAL Y SERVICIOS GANADEROS, S.A.
- TECNOLOGÍAS Y SERVICIOS AGRARIOS, S.A.
- **COLONIZACIÓN Y TRANSFORMACIÓN AGRARIA, S.A.**
 - DECYPAR, S.A.

EMPRESA NACIONAL MERCADOS CENTRALES DE ABASTECIMIENTO, S.A.

- APROTEC, S.A.
- MERCADOS CENTRALES DE ABASTECIMIENTO DE ALGECIRAS, S.A.
- MERCADOS CENTRALES DE ABASTECIMIENTO DE ASTURIAS, S.A.
- MERCADOS CENTRALES DE ABASTECIMIENTO DE BADAJOZ, S.A.
- MERCADOS CENTRALES DE ABASTECIMIENTO DE LAS PALMAS, S.A.
- MERCADOS CENTRALES DE ABASTECIMIENTO DE MÁLAGA, S.A.
- OLYMPIC MOLL, S.A.
- TARSIS, TECNOLOGÍA, ARQUITECTURA Y SISTEMAS, S.A.

GRUPO RTVE

ENTE PUBLICO DE RADIOTELEVISIÓN ESPAÑOLA

- RADIO NACIONAL DE ESPAÑA, S.A.
- TELEVISIÓN ESPAÑOLA, S.A.

GRUPO LOTERÍAS Y APUESTAS DEL ESTADO (3)

LOTERÍAS Y APUESTAS DEL ESTADO

- SISTEMAS TÉCNICOS DE LOTERÍAS DEL ESTADO, S.A.

GRUPO ICO (4)

INSTITUTO DE CRÉDITO OFICIAL

- AXIS PARTICIPACIONES EMPRESARIALES, SOCIEDAD GESTORA DE ENTIDADES DE CAPITAL RIESGO, S.A.
- FOND-ICO, FONDO DE CAPITAL RIESGO
- FONDO EURO-ICO, FONDO DE CAPITAL RIESGO

PARTICIPACIÓN DIRECTA DEL ESTADO, DE LA D.G.P.E Ó DE ORGANISMOS AUTÓNOMOS QUE NO FORMAN GRUPO

DIRECCIÓN GENERAL DE PATRIMONIO DEL ESTADO

- AGUAS DE LA CUENCA DEL GUADALQUIVIR, S.A.
- AGUAS DE LA CUENCA DEL NORTE, S.A.
- AGUAS DE LA CUENCA DEL SEGURA, S.A.

Entidad

- AGUAS DE LA CUENCA DEL SUR, S.A.
- AGUAS DE LA CUENCA DEL TAJO, S.A.
- AGUAS DE LAS CUENCAS MEDITERRÁNEAS, S.A.
- AGUAS DEL DUERO, S.A.
- AGUAS DEL JUCAR, S.A.
- BARCELONA HOLDING OLÍMPICO, S.A.
- COMPAÑÍA DE LOS FERROCARRILES DE MADRID A ZARAGOZA Y ALICANTE, S.A., EN LIQUIDACIÓN
- COMPAÑÍA DEL FERROCARRIL CENTRAL DE ARAGÓN, S.A., EN LIQUIDACIÓN
- COMPAÑÍA ESPAÑOLA DE REAFIANZAMIENTO, S.A.
- COMPAÑÍA ESPAÑOLA DE SEGUROS DE CRÉDITO A LA EXPORTACIÓN, S.A., COMPAÑÍA DE SEGUROS Y REASEGUROS (5)
- COMPAÑÍA GENERAL ESPAÑOLA DE ÁFRICA
- DEPURADORA DEL BAIX LLOBREGAT, S.A.
- EMPRESA NACIONAL DE INNOVACIÓN, S.A.
- HIDROGUADIANA, S.A.
- INFRAESTRUCTURAS Y EQUIPAMIENTOS HISPALENSES, S.A.
- INMOBILIARIA DE PROMOCIONES Y ARRIENDOS, S.A.
- PARADORES DE TURISMO DE ESPAÑA, S.A.
- PROGRAMAS Y EXPLOTACIONES DE RADIODIFUSIÓN, S.A.
- RUMASA, S.A.
- SOCIEDAD ESPAÑOLA DE ESTUDIOS PARA LA COMUNICACIÓN FIJA A TRAVÉS DEL ESTRECHO DE GIBRALTAR, S.A.
- SOCIEDAD ESTATAL DE CONMEMORACIONES CULTURALES, S.A.
- SOCIEDAD ESTATAL DE GESTIÓN DE ACTIVOS, S.A.
- SOCIEDAD ESTATAL DE GESTIÓN DE LA INFORMACIÓN TURÍSTICA, S.A.
- SOCIEDAD ESTATAL DE GESTIÓN INMOBILIARIA DE PATRIMONIO, S.A.
- SOCIEDAD ESTATAL DE INFRAESTRUCTURAS AGRARIAS DE LA MESETA SUR, S.A.
- SOCIEDAD ESTATAL DE INFRAESTRUCTURAS AGRARIAS DEL NORDESTE, S.A.
- SOCIEDAD ESTATAL DE INFRAESTRUCTURAS AGRARIAS DEL NORTE, S.A.
- SOCIEDAD ESTATAL DE INFRAESTRUCTURAS AGRARIAS DEL SURESTE, S.A.
- SOCIEDAD ESTATAL DE INFRAESTRUCTURAS Y EQUIPAMIENTOS PENITENCIARIOS, S.A.
- SOCIEDAD ESTATAL PARA EL DESARROLLO DEL DISEÑO Y LA INNOVACIÓN, S.A.
- SOCIEDAD ESTATAL PARA EXPOSICIONES INTERNACIONALES, S.A.
- SOCIEDAD ESTATAL PARA LA ACCIÓN CULTURAL EXTERIOR, S.A..
- SOCIEDAD ESTATAL PARA LA EJECUCIÓN DE PROGRAMAS Y ACTUACIONES DEL V CENTENARIO DEL DESCUBRIMIENTO DE AMÉRICA, S.A., EN LIQUIDACIÓN
- SOCIEDAD PARA LAS ENSEÑANZAS AERONÁUTICAS CIVILES, S.A.

Entidad

ESTADO

- CENTRO PARA EL DESARROLLO TECNOLÓGICO INDUSTRIAL
- CONSORCIO DE COMPENSACIÓN DE SEGUROS (5)
- CONSORCIO DE LA ZONA FRANCA DE GRAN CANARIA
- ENTIDAD PÚBLICA EMPRESARIAL RED.ES
- FABRICA NACIONAL DE MONEDA Y TIMBRE - REAL CASA DE LA MONEDA
- FERROCARRILES DE VÍA ESTRECHA
- FONDO DE LIQUIDACIÓN ASICA
- FONDO PARA INVERSIONES EN EL EXTERIOR
- FONDO PARA OPERACIONES DE INVERSIÓN EN EL EXTERIOR DE LA PEQUEÑA Y MEDIANA EMPRESA
- GERENCIA DEL SECTOR DE LA CONSTRUCCIÓN NAVAL
- GESTOR DE INFRAESTRUCTURAS FERROVIARIAS

ORGANISMOS AUTONOMOS

- COMPAÑÍA ESPAÑOLA DE FINANCIACIÓN DEL DESARROLLO, COFIDES, S.A.
- EMPRESA NACIONAL DE RESIDUOS RADIATIVOS, S.A.
- EXPANSIÓN EXTERIOR, S.A.
- INGENIERÍA DE SISTEMAS PARA LA DEFENSA DE ESPAÑA, S.A.
- INGENIERÍA Y SERVICIOS AEROESPACIALES, S.A.
- LA ALMORAIMA, S.A.



**2. ANÁLISIS ECONÓMICO-
FINANCIERO DE EMPRESAS
ESTATALES**



2.1. ANÁLISIS GLOBAL

2.1.1. Activo por sectores de actividad

Sectores	2004		2003		Variación	
	Miles de euros	Porcentaje	Miles de euros	Porcentaje	Absoluta	Porcentual
Entidades no financieras e intermediación financiera.....	72.976.214,28	69,77	72.360.792,53	68,97	615.421,75	0,85
Entidades de crédito.....	25.937.716,00	24,80	27.451.263,00	26,17	-1.513.547,00	-5,51
Entidades de seguros.....	5.676.286,48	5,43	5.102.922,30	4,86	573.364,18	11,24
Total.....	104.590.216,76	100,00	104.914.977,83	100,00	-324.761,07	-0,31

2.1.1. Activo por dependencias ministeriales

Ministerios	2004		2003		Variación	
	Miles de euros	Porcentaje	Miles de euros	Porcentaje	Miles de euros	Porcentual
Economía y hacienda.....	58.086.432,46	55,53	59.048.281,12	56,28	-961.848,66	-1,63
Fomento.....	41.163.011,83	39,36	40.925.550,11	39,01	237.461,72	0,58
Industria, comercio y turismo.....	2.201.996,69	2,11	1.922.744,86	1,83	279.251,83	14,52
Defensa, Medio ambiente y Educación y ciencia.....	2.007.505,60	1,92	1.939.133,90	1,85	68.371,70	3,53
Vivienda.....	1.131.270,18	1,08	1.079.267,84	1,03	52.002,34	4,82
Total.....	104.590.216,76	100,00	104.914.977,83	100,00	-324.761,07	-0,31

2.1.1. Activo en función de la forma jurídica

Clasificación	2004		2003		Variación	
	Miles de euros	Porcentaje	Miles de euros	Porcentaje	Absoluta	Porcentual
Entidades públicas empresariales.....	66.083.540,71	63,18	67.257.840,03	64,11	-1.174.299,32	-1,75
Sociedades mercantiles y asimiladas.....	21.763.707,47	20,81	22.083.869,71	21,05	-320.162,24	-1,45
Otros organismos públicos.....	16.191.730,30	15,48	15.043.886,12	14,34	1.147.844,18	7,63
Consortios.....	551.238,28	0,53	529.381,97	0,50	21.856,31	4,13
Total.....	104.590.216,76	100,00	104.914.977,83	100,00	-324.761,07	-0,31

2.1.1. Activo en función del resultado

Clasificación	2004		2003		Variación	
	Miles de euros	Porcentaje	Miles de euros	Porcentaje	Absoluta	Porcentual
Entidades con beneficios.....	72.480.977,31	69,30	91.877.347,97	87,57	-19.396.370,66	-21,11
Entidades con pérdidas.....	32.109.239,45	30,70	13.037.629,86	12,43	19.071.609,59	146,28
Total.....	104.590.216,76	100,00	104.914.977,83	100,00	-324.761,07	-0,31

2.1.2. Fondos propios por sectores de actividad

Sectores	2004		2003		Variación	
	Miles de euros	Porcentaje	Miles de euros	Porcentaje	Absoluta	Porcentual
Entidades no financieras e intermediación financiera auxiliar.....	25.209.326,13	94,01	27.642.472,76	94,66	-2.433.146,63	-8,80
Entidades de crédito.....	1.264.046,00	4,71	1.206.675,00	4,13	57.371,00	4,75
Entidades de seguro.....	344.220,04	1,28	352.578,21	1,21	-8.358,17	-2,37
Total.....	26.817.592,17	100,00	29.201.725,97	100,00	-2.384.133,80	-8,16

2.1.2. Fondos propios por dependencias ministeriales

Ministerios	2004		2003		Variación	
	Miles de euros	Porcentaje	Miles de euros	Porcentaje	Absoluta	Porcentual
Fomento.....	21.228.530,28	79,17	19.942.300,01	68,29	1.286.230,27	6,45
Economía y hacienda.....	3.304.238,80	12,32	7.310.728,04	25,04	-4.006.489,24	-54,80
Industria, comercio y turismo.....	1.299.098,93	4,84	1.040.689,19	3,56	258.409,74	24,83
Vivienda.....	893.292,13	3,33	822.517,86	2,82	70.774,27	8,60
Defensa, Medio ambiente y Educación y ciencia.....	92.432,03	0,34	85.490,87	0,29	6.941,16	8,12
Total.....	26.817.592,17	100,00	29.201.725,97	100,00	-2.384.133,80	-8,16

2.1.2. Fondos propios en función de la forma jurídica

Clasificación	2004		2003		Variación	
	Miles de euros	Porcentaje	Miles de euros	Porcentaje	Absoluta	Porcentual
Entidades públicas empresariales.....	17.950.066,02	66,94	16.630.973,23	56,96	1.319.092,79	7,93
Sociedades mercantiles y asimiladas.....	6.257.105,78	23,33	8.534.137,47	29,22	-2.277.031,69	-26,68
Otros organismos públicos.....	2.288.804,64	8,53	3.696.632,62	12,66	-1.407.827,98	-38,08
Consortios.....	321.615,73	1,20	339.982,65	1,16	-18.366,92	-5,40
Total.....	26.817.592,17	100,00	29.201.725,97	100,00	-2.384.133,80	-8,16

2.1.2. Fondos propios en función del resultado

Clasificación	2004		2003		Variación	
	Miles de euros	Porcentaje	Miles de euros	Porcentaje	Absoluta	Porcentual
Entidades con beneficios.....	22.170.717,85	82,67	31.236.299,84	106,96	-9.065.581,99	-29,02
Entidades con pérdidas.....	4.646.874,32	17,33	-2.034.573,87	-6,96	6.681.448,19	328,40
Total.....	26.817.592,17	100,00	29.201.725,97	100,00	-2.384.133,80	-8,16

2.1.3. Resultado del ejercicio por sectores de actividad

Sectores	2004		2003		Variación	
	Miles de euros	Porcentaje	Miles de euros	Porcentaje	Absoluta	Porcentual
Entidades no financieras e intermediación financiera auxiliar.....	-3.843.846,48	101,65	842.750,24	88,29	-4.686.596,72	-556,11
Entidades de crédito.....	57.371,00	-1,51	99.797,00	10,46	-42.426,00	-42,51
Entidades de seguro.....	5.637,03	-0,14	11.932,37	1,25	-6.295,34	-52,76
Total.....	-3.780.838,45	100,00	954.479,61	100,00	-4.735.318,06	-496,12

2.1.3. Resultado del ejercicio por dependencias ministeriales

Ministerios	2004		2003		Variación	
	Miles de euros	Porcentaje	Miles de euros	Porcentaje	Absoluta	Porcentual
Fomento.....	194.336,80	-5,14	318.895,16	33,41	-124.558,36	-39,06
Vivienda.....	72.144,17	-1,90	71.285,50	7,47	858,67	1,20
Defensa, Medio ambiente y Educación y ciencia.....	7.114,15	-0,18	4.591,26	0,48	2.522,89	54,95
Industria, comercio y turismo.....	-38.088,87	1,01	-1.781,55	-0,18	-36.307,32	-2.037,96
Economía y hacienda.....	-4.016.344,70	106,21	561.489,24	58,82	-4.577.833,94	-815,30
Total.....	-3.780.838,45	100,00	954.479,61	100,00	-4.735.318,06	-496,12

2.1.3. Resultado del ejercicio en función de la forma jurídica

Clasificación	2004		2003		Variación	
	Miles de euros	Porcentaje	Miles de euros	Porcentaje	Absoluta	Porcentual
Entidades públicas empresariales.....	79.359,01	-2,09	309.522,03	32,43	-230.163,02	-74,36
Consortios.....	-18.366,91	0,49	-26.066,68	-2,73	7.699,77	29,54
Otros organismos públicos.....	-1.402.065,07	37,08	650.744,33	68,18	-2.052.809,40	-315,46
Sociedades mercantiles y asimiladas.....	-2.439.765,48	64,52	20.279,93	2,12	-2.460.045,41	-12.130,44
Total.....	-3.780.838,45	100,00	954.479,61	100,00	-4.735.318,06	-496,12

2.1.3. Resultado del ejercicio en función del resultado

Clasificación	2004		2003		Variación	
	Miles de euros	Porcentaje	Miles de euros	Porcentaje	Absoluta	Porcentual
Entidades con beneficios.....	949.732,16	-25,11	1.934.556,61	202,68	-984.824,45	-50,91
Entidades con pérdidas.....	-4.730.570,61	125,11	-980.077,00	-102,68	-3.750.493,61	-382,67
Total.....	-3.780.838,45	100,00	954.479,61	100,00	-4.735.318,06	-496,12

2.1.1. Resultado del ejercicio por sectores de actividad

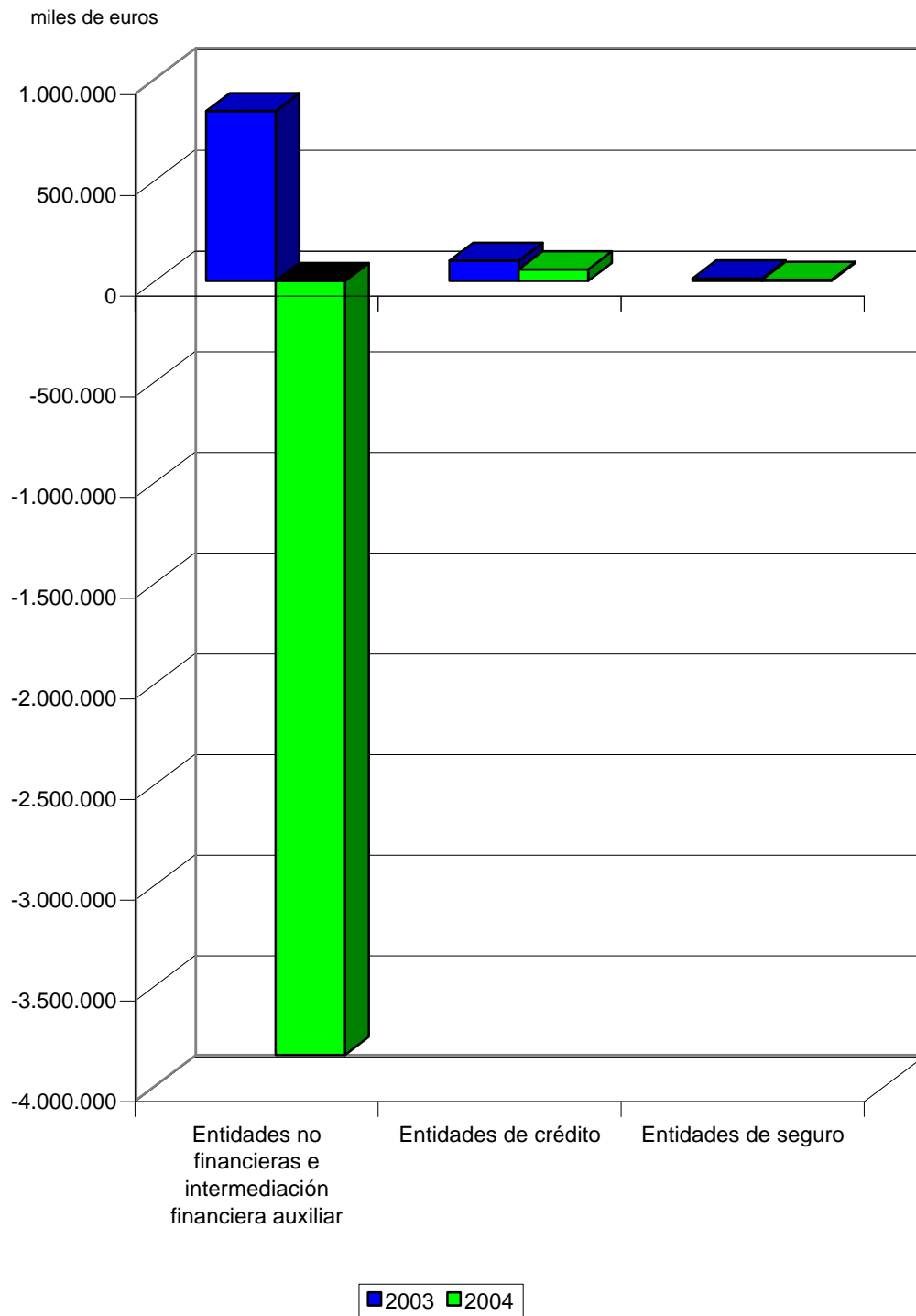

2.1.1. Resultado del ejercicio por dependencias ministeriales

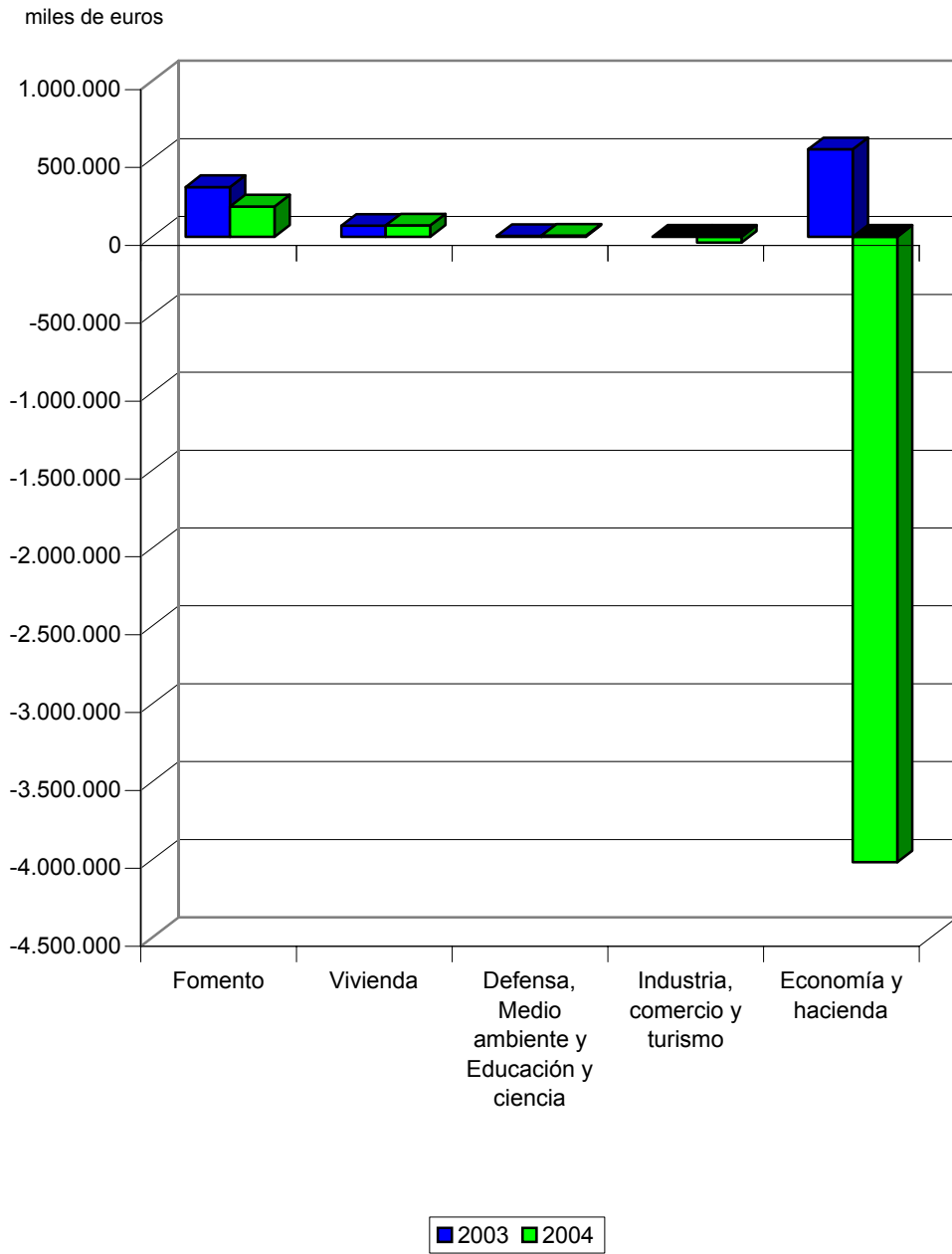

2.1.1. Resultado del ejercicio en función de la forma jurídica

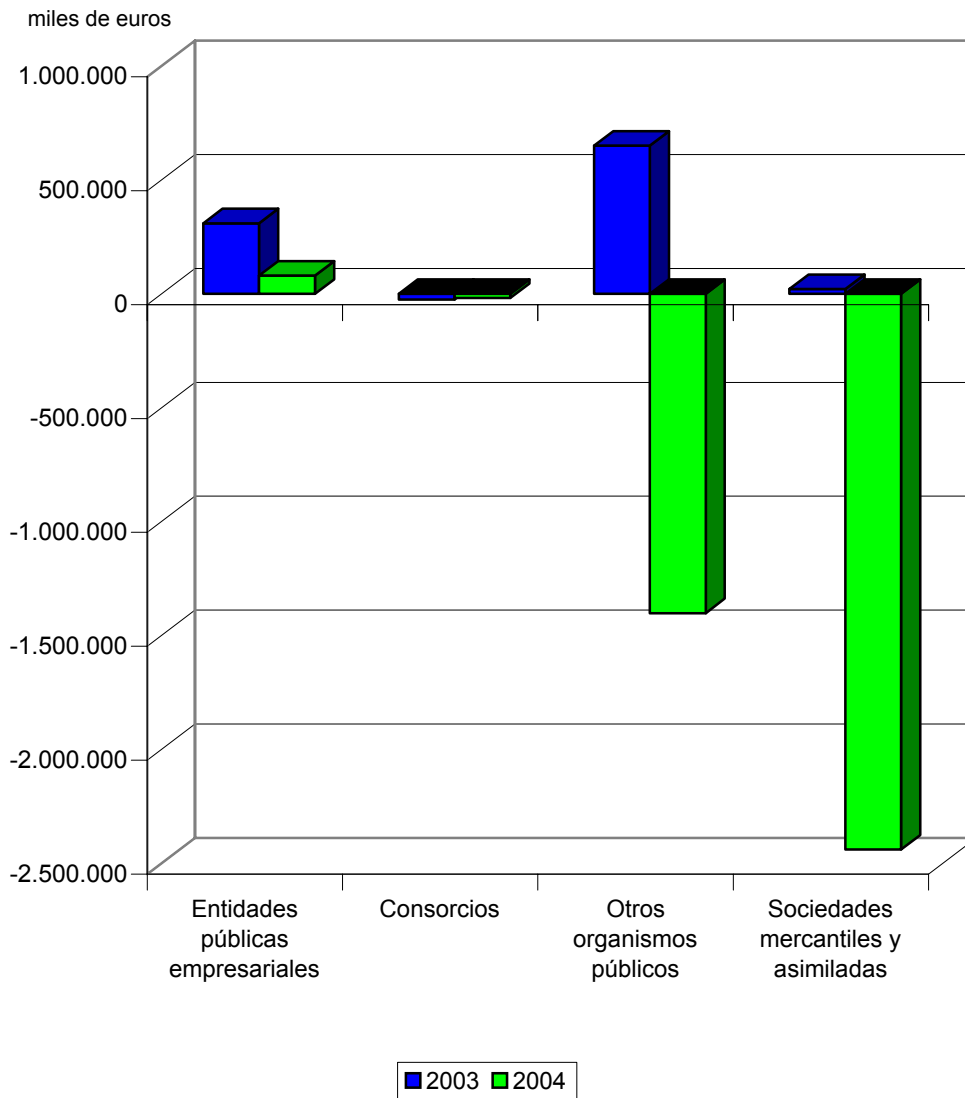

2.1.1. Resultado del ejercicio en función del resultado

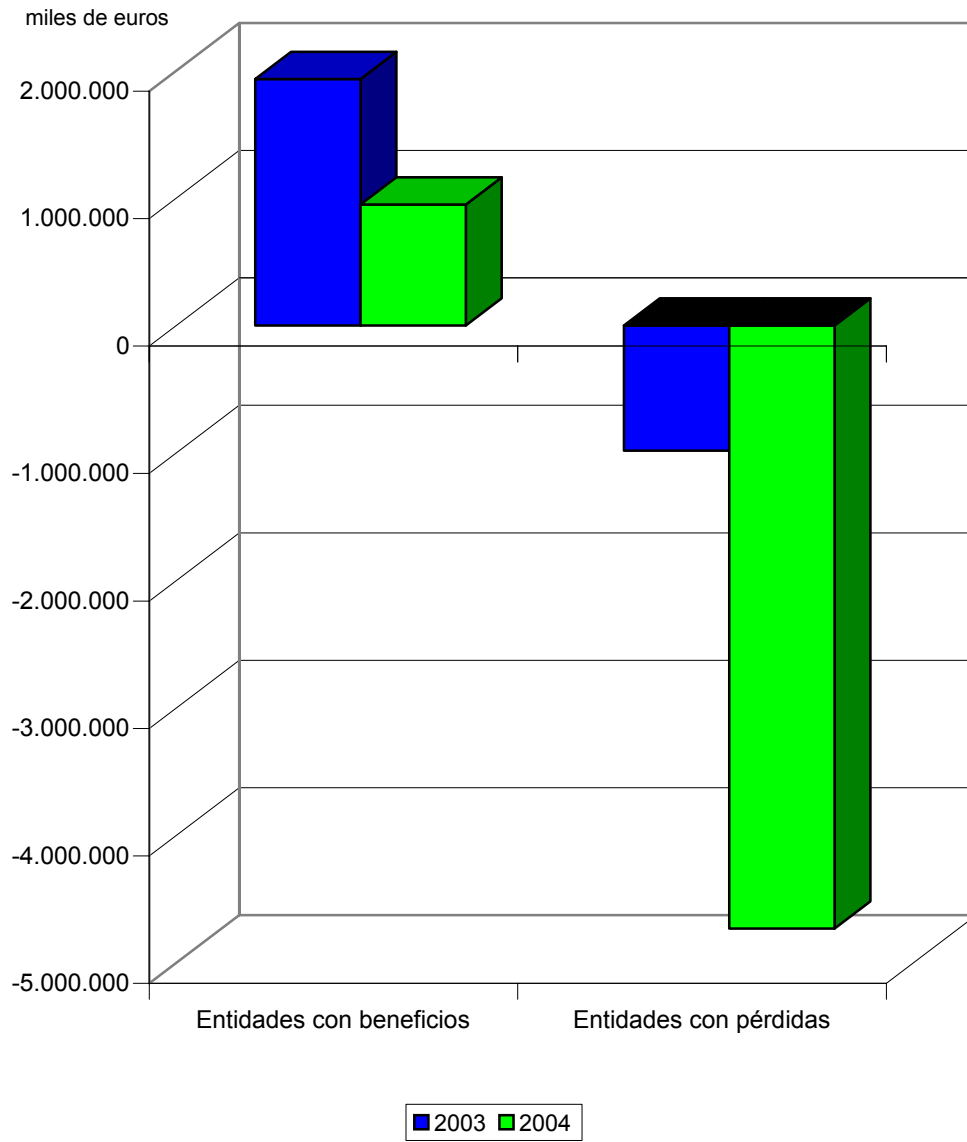

2.1.1. RANKING DE LOS RESULTADOS POR INTERVALOS

Resultados (miles de euros)	Entidad
RESULTADO \geq 50.000	<p>ASTILLEROS ESPAÑOLES, S.A. (EN LIQUIDACIÓN)</p> <p>SOCIEDAD ESTATAL CORREOS Y TELÉGRAFOS, S.A.</p> <p>S. E. P. E.S. ENTIDAD PUBLICA EMPRESARIAL DE SUELO</p> <p>INSTITUTO DE CRÉDITO OFICIAL</p>
< 50.000 y \geq 25.000	<p>AHV-ENSIDESA CAPITAL, S.A.</p> <p>AUTORIDAD PORTUARIA DE BARCELONA</p> <p>AUTORIDAD PORTUARIA DE LA BAHÍA DE ALGECIRAS</p> <p>EMPRESA NACIONAL SIDERÚRGICA, S.A.</p> <p>AEROPUERTOS ESPAÑOLES Y NAVEGACIÓN AÉREA</p>
< 25.000 y \geq 10.000	<p>ALTOS HORNOS DE VIZCAYA, S.A.</p> <p>AUTORIDAD PORTUARIA DE VALENCIA</p> <p>PARADORES DE TURISMO DE ESPAÑA, S.A.</p> <p>FÁBRICA NACIONAL DE MONEDA Y TIMBRE-REAL CASA DE LA MONEDA</p> <p>RED NACIONAL DE FERROCARRILES ESPAÑOLES</p> <p>AUTORIDAD PORTUARIA DE BALEARES</p> <p>AUTORIDAD PORTUARIA DE VIGO</p> <p>INFOINVEST, S.A.</p> <p>EMPRESA DE TRANSFORMACIÓN AGRARIA, S.A.</p> <p>ENUSA INDUSTRIAS AVANZADAS, S.A.</p> <p>AUTORIDAD PORTUARIA DE CARTAGENA</p> <p>AUTORIDAD PORTUARIA DE GIJÓN</p> <p>INGENIERÍA Y ECONOMÍA DEL TRANSPORTE, S.A.</p> <p>AUTORIDAD PORTUARIA DE BILBAO</p>

Resultados (miles de euros)	Entidad
< 10.000 y ≥ 1.000	<p>AUTORIDAD PORTUARIA DE HUELVA</p> <p>AUTORIDAD PORTUARIA DE TARRAGONA</p> <p>ACENOR, S.A.</p> <p>ALIMENTOS Y ACEITES, S.A.</p> <p>BABCOCK WILCOX ESPAÑOLA, S.A.</p> <p>ABRA INDUSTRIAL, S.A.</p> <p>AUTORIDAD PORTUARIA DE ALMERÍA-MOTRIL</p> <p>COMPAÑÍA ESPAÑOLA DE SEGUROS DE CRÉDITO A LA EXPORTACIÓN, S.A.</p> <p>SOCIEDAD ESTATAL DE GESTIÓN INMOBILIARIA DE PATRIMONIO, S.A.</p> <p>TECNOLOGÍAS Y SERVICIOS AGRARIOS, S.A.</p> <p>AUTORIDAD PORTUARIA DE AVILÉS</p> <p>AUTORIDAD PORTUARIA DE LA CORUÑA</p> <p>SISTEMAS TÉCNICOS DE LOTERÍAS DEL ESTADO, S.A.</p> <p>AUTORIDAD PORTUARIA DE CEUTA</p> <p>INGENIERÍA DE SISTEMAS PARA LA DEFENSA DE ESPAÑA, S.A.</p> <p>AUTORIDAD PORTUARIA DE SEVILLA</p> <p>TECNOLOGÍA E INVESTIGACIÓN FERROVIARIA, S.A.</p> <p>AUTORIDAD PORTUARIA DE SANTA CRUZ DE TENERIFE</p> <p>COMPAÑÍA ESPAÑOLA DE TABACO EN RAMA, S.A.</p> <p>COFIVACASA, S.A.</p> <p>AUTORIDAD PORTUARIA DE ALICANTE</p> <p>SOCIEDAD PARA LAS ENSEÑANZAS AERONÁUTICAS CIVILES, S.A.</p> <p>SANIDAD ANIMAL Y SERVICIOS GANADEROS, S.A.</p> <p>COMERCIAL DEL FERROCARRIL, S.A.</p> <p>AUTORIDAD PORTUARIA DE SANTANDER</p> <p>AUTORIDAD PORTUARIA DE CASTELLÓN</p> <p>AUTORIDAD PORTUARIA DE FERROL-SAN CIPRIÁN</p> <p>INGENIERÍA Y SERVICIOS AEROESPACIALES, S.A.</p>

Resultados (miles de euros)	Entidad
< 1.000 y ≥ 500	AGUAS DE LA CUENCA DEL EBRO, S.A.
	SOCIEDAD ESTATAL DE GESTIÓN DE ACTIVOS, S.A.
	AUTORIDAD PORTUARIA DE MELILLA
	SOCIEDAD ESTATAL CANAL DE SEGARRA GARRIGUES, S.A
	AUTORIDAD PORTUARIA DE BAHÍA DE CÁDIZ
	CENTROS LOGÍSTICOS AEROPORTUARIOS, S.A.
	BARCELONA HOLDING OLÍMPICO, S.A.
	SOCIEDAD ESTATAL DE INFRAESTRUCTURAS AGRARIAS DEL SUR Y ESTE, S.A.
	SOLUCIONES FERROLANAS S.A. (antes NAVIERA CASTELLANA, S.A.)
	AENA DESARROLLO INTERNACIONAL, S.A.
	SOCIEDAD DE INFRAESTRUCTURAS Y EQUIPAMIENTOS PENITENCIARIOS, S.A.
	MERCADOS CENTRALES DE ABASTECIMIENTO, S.A.
	ENAJENACIÓN DE MATERIALES FERROVIARIOS, S.A.
	INMOBILIARIA DE PROMOCIONES Y ARRIENDOS, S.A.
	SOCIEDAD ESTATAL CANAL DE NAVARRA S.A.
	AGUAS DE LA CUENCA DEL GUADALQUIVIR, S.A.
	CENTRO INTERMODAL DE LOGÍSTICA, S.A.
	MERCADOS CENTRALES DE ABASTECIMIENTO DE LAS PALMAS, S.A.
	MERCADOS CENTRALES DE ABASTECIMIENTO DE MÁLAGA, S.A.
	EUROPEAN BULK HANDLING INSTALLATION, S.A.
	DEFEX, S.A.
	SOCIEDAD ESTATAL PARA EL DESARROLLO TECNOLÓGICO DEL TURISMO, S.A.
	EMPRESA PARA LA GESTIÓN DE RESIDUOS INDUSTRIALES, S.A.
	SOCIEDAD ESTATAL DE INFRAESTRUCTURAS AGRARIAS DE LA MESETA SUR, S.A.
	AGUAS DE LA CUENCA DEL NORTE, S.A.
	SOCIEDAD ESTATAL DE INFRAESTRUCTURAS AGRARIAS DEL NORDESTE, S.A.
	AUTORIDAD PORTUARIA DE VILLAGARCÍA DE AROSA
	EMPRESA NACIONAL DE INNOVACIÓN, S.A.

Resultados (miles de euros)	Entidad
< 500 y ≥ 100	<p>SUELO INDUSTRIAL DE GALICIA, S.A.</p> <p>FONDO PARA OPERACIONES DE INVERSIÓN EN EL EXTERIOR DE LA PEQUEÑA Y MEDIANA EMPRESA</p> <p>GERENCIA DEL SECTOR DE LA CONSTRUCCIÓN NAVAL</p> <p>SOCIEDAD ESTATAL DE INFRAESTRUCTURAS AGRARIAS DEL NORTE, S.A.</p> <p>AGUAS DE LA CUENCA DEL TAJO, S.A.</p> <p>SEPI DESARROLLO EMPRESARIAL, S.A.</p> <p>INGRUINSA, S.A.</p> <p>FONDICO FONDO DE CAPITAL RIESGO</p> <p>CORREOS TELECOM, S.A.</p> <p>AUTORIDAD PORTUARIA DE MARÍN Y RÍA DE PONTEVEDRA</p> <p>SOCIEDAD ESTATAL DE ESTIBA Y DESESTIBA DEL PUERTO DE LA CORUÑA, S.A.</p> <p>AUTORIDAD PORTUARIA DE MÁLAGA</p> <p>LA ALMORAIMA, S.A.</p> <p>WESER ENGINEERING GMBH</p> <p>REDALSA, S.A.</p> <p>AGUAS DEL JÚCAR, S.A., SOCIEDAD UNIPERSONAL</p> <p>EXPRESS TRUCK, S.A.</p> <p>REMOLQUES MARÍTIMOS, S.A.</p> <p>SOCIEDAD ANÓNIMA DE PROMOCIÓN Y EQUIPAMIENTO DE SUELO DE ALMANSA</p> <p>AGUAS DE LA CUENCA DEL SUR, S.A.</p> <p>AXIS PARTICIPACIONES EMPRESARIALES, SGEGR, S.A.</p> <p>EMPRESA NACIONAL DE RESIDUOS RADIATIVOS, S.A.</p> <p>MERCADOS CENTRALES DE ABASTECIMIENTO DE BADAJOZ, S.A.</p> <p>PORTEL SERVICIOS TELEMÁTICOS, S.A.</p> <p>PRODUCCIÓN Y TECNOLOGÍA DE PREFABRICADOS A.E.I.E.</p> <p>SOCIEDAD ANÓNIMA ESTATAL DE CAUCIÓN AGRARIA</p> <p>EFEAGRO, S.A.</p> <p>FONDO PARA INVERSIONES EN EL EXTERIOR</p>

Resultados (miles de euros)	Entidad
< 100 y ≥ 50	<p>MERCADOS CENTRALES DE ABASTECIMIENTO DE ASTURIAS, S.A.</p> <p>TECONMA, S.A.</p> <p>ASTURIANA DE SERVICIOS, S.L.</p> <p>INMOBILIARIA DE LA ZONA FRANCA DE CÁDIZ S.L.</p> <p>PUERTO SECO DE MADRID, S.A.</p> <p>DECYPAR, S.A.</p> <p>PARQUE COMERCIAL LAS SALINAS, S.A.</p> <p>EFE NEWS SERVICES, INC.</p> <p>GESTIONES URBANÍSTICAS DE LA RIOJA, S.A.</p> <p>SOCIEDAD ESTATAL PARA EL DESARROLLO DEL DISEÑO Y LA INNOVACIÓN, S.A.</p> <p>APARCAMIENTOS SUBTERRÁNEOS DE VIGO, S.L.</p>
< 50 y ≥ 0	<p>REMOLCADORES DEL NOROESTE, S.A.</p> <p>CORREO HÍBRIDO, S.A.</p> <p>CENTRAL INTERCAMBIO MERCANCIAS DE VIGO, S.A.</p> <p>CIREX, S.A.</p> <p>CONSORCIO DE LA ZONA FRANCA DE GRAN CANARIA</p> <p>DESGASIFICACION Y LIMPIEZA DE TANQUES, S.A.</p> <p>MOLYPHARMA, S.A.</p> <p>EMPRESA NACIONAL ADARO, S.A. (EN LIQUIDACIÓN)</p> <p>COIN ASESORES, S.A.</p> <p>ENUSEGUR, S.A.</p> <p>PROGRAMAS Y EXPLOTACIONES DE RADIODIFUSIÓN, S.A.</p> <p>EFEGESTIÓN, S.A.</p> <p>COMPAÑÍA GENERAL ESPAÑOLA DE ÁFRICA</p> <p>APARCAMIENTO ZONA FRANCA S.L.</p> <p>SOCIEDAD PARA EL DESARROLLO INDUSTRIAL DE ANDALUCÍA, S.A.</p>

Resultados (miles de euros)	Entidad
= 0	<p>SOCIEDAD ESTATAL DE ESTIBA Y DESESTIBA DEL PUERTO DE SAN SEBASTIÁN DE LA GOMERA, S.A.</p> <p>SOCIEDAD ESTATAL DE ESTIBA Y DESESTIBA DEL PUERTO LA ESTACA DE EL HIERRO, S.A.</p> <p>COMPAÑÍA ESPAÑOLA DE REAFIANZAMIENTO, S.A.</p> <p>SOCIEDAD ESTATAL DE ESTIBA Y DESESTIBA DEL PUERTO DE VIGO S.A.</p> <p>SOCIEDAD ESTATAL DE ESTIBA Y DESESTIBA DEL PUERTO DE ARRECIFE DE LANZAROTE, S.A.</p> <p>OPERADORES LOGÍSTICOS ESPAÑA, S.A.</p> <p>SOCIEDAD ESTATAL DE ESTIBA Y DESESTIBA DEL PUERTO DE ALMERÍA, S.A.</p> <p>SOCIEDAD ESTATAL DE ESTIBA Y DESESTIBA DEL PUERTO DE LA BAHÍA DE CÁDIZ, S.A.</p> <p>SOCIEDAD ESTATAL DE ESTIBA Y DESESTIBA DEL PUERTO DE MOTRIL, S.A.</p> <p>SOCIEDAD ESTATAL DE ESTIBA Y DESESTIBA DEL PUERTO DE SEVILLA, S.A.</p> <p>SOCIEDAD ESTATAL DE ESTIBA Y DESESTIBA DEL PUERTO DE IBIZA, S.A.</p> <p>SOCIEDAD ESTATAL DE ESTIBA Y DESESTIBA DEL PUERTO DE MAHON, S.A.</p> <p>SOCIEDAD ESTATAL DE ESTIBA Y DESESTIBA DEL PUERTO DE VILLAGARCÍA DE AROSA, S.A.</p> <p>SOCIEDAD ESTATAL DE ESTIBA Y DESESTIBA DEL PUERTO DE AVILÉS, S.A.</p> <p>SOCIEDAD ESTATAL DE ESTIBA Y DESESTIBA DEL PUERTO DE FERROL, S.A.</p> <p>SOCIEDAD ESTATAL DE ESTIBA Y DESESTIBA DEL PUERTO DE ALGECIRAS-LA LÍNEA, S.A.</p> <p>SOCIEDAD ESTATAL DE ESTIBA Y DESESTIBA DEL PUERTO DE SANTANDER, S.A.</p> <p>SOCIEDAD ESTATAL DE ESTIBA Y DESESTIBA DEL PUERTO DE HUELVA, S.A.</p> <p>SOCIEDAD ESTATAL DE ESTIBA Y DESESTIBA DEL PUERTO DE ALCUDIA, S.A.</p> <p>SOCIEDAD ESTATAL DE ESTIBA Y DESESTIBA DEL PUERTO DE SAGUNTO, S.A.</p> <p>SOCIEDAD ESTATAL DE ESTIBA Y DESESTIBA DEL PUERTO DE GANDIA, S.A.</p> <p>CONSORCIO DE COMPENSACIÓN DE SEGUROS</p> <p>SOCIEDAD ESTATAL DE ESTIBA Y DESESTIBA DEL PUERTO DE VALENCIA, S.A.</p> <p>SOCIEDAD ESTATAL DE ESTIBA Y DESESTIBA DEL PUERTO DE CASTELLÓN, S.A.</p> <p>SOCIEDAD ESPAÑOLA DE ESTUDIOS PARA LA COMUNICACIÓN FIJA A TRAVES DEL ESTRECHO DE GIBRALTAR, S.A.</p> <p>SOCIEDAD ESTATAL DE ESTIBA Y DESESTIBA DEL PUERTO DE SANTA CRUZ DE LA PALMA, S.A.</p> <p>SOCIEDAD ESTATAL DE ESTIBA Y DESESTIBA DEL PUERTO DE MÁLAGA, S.A.</p> <p>GERENCIA URBANÍSTICA PORT-2000</p>

Resultados (miles de euros)	Entidad
< 0 y ≥ -50	SOCIEDAD ESTATAL DE ESTIBA Y DESESTIBA DEL PUERTO DE GIJÓN, S.A.
	SOCIEDAD ESTATAL DE ESTIBA Y DESESTIBA DEL PUERTO DE BILBAO, S.A.
	SOCIEDAD ESTATAL DE ESTIBA Y DESESTIBA DEL PUERTO DE LA LUZ Y LAS PALMAS, S.A.
	SOCIEDAD ESTATAL DE ESTIBA Y DESESTIBA DEL PUERTO DE PASAJES, S.A.
	SOCIEDAD ESTATAL DE ESTIBA Y DESESTIBA DEL PUERTO DE SANTA CRUZ DE TENERIFE, S.A.
	SOCIEDAD ESTATAL DE ESTIBA Y DESESTIBA DEL PUERTO DE ALICANTE, S.A.
	SOCIEDAD ESTATAL DE ESTIBA Y DESESTIBA DEL PUERTO DE BARCELONA, S.A.
	RADIO NACIONAL DE ESPAÑA, S.A.
	SOCIEDAD ESTATAL DE ESTIBA Y DESESTIBA DEL PUERTO DE MARÍN, S.A.
	SOCIEDAD ESTATAL DE ESTIBA Y DESESTIBA DEL PUERTO DE TARRAGONA, S.A.
	SOCIEDAD ESTATAL DE ESTIBA Y DESESTIBA DEL PUERTO DE PALMA DE MALLORCA, S.A.
	SOCIEDAD ESTATAL DE ESTIBA Y DESESTIBA DEL PUERTO DE CARTAGENA, S.A.
	SOCIEDAD ESTATAL DE ESTIBA Y DESESTIBA DEL PUERTO DEL ROSARIO DE FUERTEVENTURA, S.A.
	VIÑEDOS ESPAÑOLES, S.L.
	ALCOHOLES NÚÑEZ, S.L.
	APROTEC, S.A.
	NAVANTIA, S.A.
	TECNOLOGÍA, ARQUITECTURA Y SISTEMAS, S.A.
	EQUISOL, S.A.
	CENTRO MINERO DE PENOUTA, S.A.
	SEPIDES GESTIÓN S.G.E.C.R., S.A. (antes CENTRO TECNOLÓGICO DEL SECTOR NAVAL, S.A.)
	SDAD. ESTATAL PARA LA EJECUCIÓN DE PROGRAMAS Y ACTUACIONES CONMEMORATIVAS DEL V CENTENARIO DEL DESCUBRIMIENTO DE AMÉRICA SA (EN LIQUIDACIÓN)
	EQUIPAMIENTO DE ESPACIOS Y ESTACIONES, S.A.
	REICASTRO, S.A.
	AGENCIA CENTROAMERICANA DE NOTICIAS, S.A.
	COMPAÑÍA DEL FERROCARRIL CENTRAL DE ARAGÓN, S.A. (EN LIQUIDACIÓN)
FONDO DE LIQUIDACIÓN ASICA	
CENTRO PARA EL DESARROLLO TECNOLÓGICO INDUSTRIAL	

Resultados (miles de euros)	Entidad
<p align="center">< -50 y ≥ -100</p>	COMPAÑÍA DE LOS FERROCARRILES DE MADRID A ZARAGOZA Y ALICANTE, S.A. (EN LIQUIDACIÓN)
	SOCIEDAD PARA EL DESARROLLO INDUSTRIAL DE CASTILLA-LA MANCHA, S.A.
	SUELO EMPRESARIAL DEL ATLÁNTICO, S.L.
	MERCADOS CENTRALES DE ABASTECIMIENTO DE ALGECIRAS, S.A.
	SOCIEDAD PARA EL DESARROLLO INDUSTRIAL DE ARAGÓN, S.A.
	SOCIEDAD ESTATAL DE ESTIBA Y DESESTIBA DEL PUERTO DE CEUTA, S.A.
	GESTIÓN DEL SUELO DE ENSIDESA, S.A.
<p align="center">< -100 y ≥ -500</p>	IONMED ESTERILIZACIÓN, S.A.
	BABCOCK VÁLVULAS Y PIPING, S.A
	QUALITY SERVICE GSI, S.A.
	COLONIZACIÓN Y TRANSFORMACIÓN AGRARIA, S.A.
	SOCIEDAD PARA EL DESARROLLO INDUSTRIAL DE EXTREMADURA, S.A.
	AGUAS DE LA CUENCA DEL SEGURA, S.A.
	AUTORIDAD PORTUARIA DE PASAJES
	VIGO ACTIVO SOCIEDAD DE CAPITAL RIESGO, S.A.
	ENWESA OPERACIONES, S.A.
	INISAS, CIA. DE SEGUROS Y REASEGUROS, S.A.
	WORLD TRADE CENTER BARCELONA, S.A.
	OLYMPIC MOLL, S.A.
	SAES CAPITAL, S.A.
<p align="center">< -500 y ≥ -1.000</p>	VALENCIA PLATAFORMA INTERMODAL Y LOGÍSTICA, S.A.
	SADIM INVERSIONES, S.A.
	INDUSTRIAS MECÁNICAS DEL NOROESTE, S.A.
	SOCIEDAD ASTURIANA DE DIVERSIFICACIÓN MINERA, S.A.
	SHS CERÁMICAS, S.A.
	COMPAÑÍA ESPAÑOLA DE FINANCIACIÓN DEL DESARROLLO COFIDES, S.A.

Resultados (miles de euros)	Entidad
< -1.000 y ≥ -10.000	INIEXPORT, S.A. PARQUE EMPRESARIAL PRINCIPADO DE ASTURIAS, S.L. CLÍNICA CASTELLÓ, S.A. GRÚAS Y UTILLAJES, S.A. SOCIEDAD ESTATAL DE GESTIÓN DE LA INFORMACIÓN TURÍSTICA, S.A. EQUIPOS TERMOMETÁLICOS, S.A. EMPRESA DE TRANSFORMAÇÕES AGRARIAS, S.A. FONDO EURO-ICO, FONDO DE CAPITAL RIESGO HIDROGUADIANA, S.A. INSTITUTO PARA LA DIVERSIFICACIÓN Y AHORRO DE LA ENERGÍA HIPÓDROMO DE LA ZARZUELA, S.A. EXPASA AGRICULTURA Y GANADERÍA, S.A. AUTORIDAD PORTUARIA DE LAS PALMAS INFRAESTRUCTURAS Y EQUIPAMIENTOS HISPALENSES, S.A. RED IBEROAMERICANA DE LOGÍSTICA Y COMERCIO, S.A. RUMASA, S.A. DEPURADORA DEL BAIX LLOBREGAT, S.A. QUALITY FOOD INDUSTRIA ALIMENTARIA, S.A.U. AGUAS DEL DUERO, S.A. CORPORACIÓN ALIMENTARIA QUALITY, S.A. EXPANSIÓN EXTERIOR, S.A. PRERREDUCIDOS INTEGRADOS DEL SUROESTE DE ESPAÑA, S.A. EQUIPOS NUCLEARES, S.A. CONSORCIO DE LA ZONA FRANCA DE CÁDIZ CONSORCIO DE LA ZONA FRANCA DE VIGO FERROCARRILES DE VÍA ESTRECHA
< -10.000 y ≥ -25.000	SOCIEDAD ESTATAL DE CONMEMORACIONES CULTURALES, S.A.

Resultados (miles de euros)	Entidad
	PUERTOS DEL ESTADO AGENCIA EFE, S.A. AGRUMINSA, S.A. SOCIEDAD GENERAL DE LAS BAHÍAS DE CÁDIZ Y ALGECIRAS, S.A. SOCIEDAD ESTATAL PARA EXPOSICIONES INTERNACIONALES, S.A. SOCIEDAD ESTATAL PARA LA ACCIÓN CULTURAL EN EL EXTERIOR, S.A. MINAS DE ALMADEN Y ARRAYANES, S.A. SOCIEDAD DE SALVAMENTO Y SEGURIDAD MARÍTIMA TELEVISIÓN ESPAÑOLA, S.A.
< -25.000 y ≥ -50.000	ENTIDAD PÚBLICA EMPRESARIAL RED.ES GESTOR DE INFRAESTRUCTURAS FERROVIARIAS
< -50.000 y ≥ -500.000	AGUAS DE LAS CUENCAS MEDITERRÁNEAS, S.A. CHRONOEXPRES, S.A. HULLERAS DEL NORTE S.A.
< -500.000	ENTE PÚBLICO DE RADIOTELEVISIÓN ESPAÑOLA SOCIEDAD ESTATAL DE PARTICIPACIONES INDUSTRIALES IZAR CONSTRUCCIONES NAVALES, S.A.

2.1.4. Cifra de negocios por sectores de actividad

Sectores	2004		2003		Variación	
	Miles de euros	Porcentaje	Miles de euros	Porcentaje	Absoluta	Porcentual
Entidades no financieras e intermediación financiera.....	12.774.155,17	89,35	12.809.225,01	89,34	-35.069,84	-0,27
Entidades de crédito.....	636.546,00	4,45	720.438,00	5,02	-83.892,00	-11,64
Entidades de seguro.....	886.997,61	6,20	808.822,86	5,64	78.174,75	9,67
Total.....	14.297.698,78	100,00	14.338.485,87	100,00	-40.787,09	-0,28

2.1.4. Cifra de negocios por dependencias ministeriales

Clasificación	2004		2003		Variación	
	Miles de euros	Porcentaje	Miles de euros	Porcentaje	Absoluta	Porcentual
Economía y hacienda.....	8.863.493,54	61,99	9.258.046,11	64,56	-394.552,57	-4,26
Fomento.....	4.962.387,40	34,71	4.586.042,80	31,98	376.344,60	8,21
Defensa, Medio ambiente y Educación y ciencia.....	203.420,91	1,42	192.916,35	1,35	10.504,56	5,45
Vivienda.....	172.369,29	1,21	214.730,96	1,50	-42.361,67	-19,73
Industria, comercio y turismo.....	96.027,64	0,67	86.749,65	0,61	9.277,99	10,70
Total.....	14.297.698,78	100,00	14.338.485,87	100,00	-40.787,09	-0,28

2.1.4. Cifra de negocios en función de la forma jurídica

Clasificación	2004		2003		Variación	
	Miles de euros	Porcentaje	Miles de euros	Porcentaje	Absoluta	Porcentual
Sociedades mercantiles y asimiladas.....	7.327.201,18	51,24	7.603.715,18	53,03	-276.514,00	-3,64
Entidades públicas empresariales.....	5.395.406,70	37,74	5.221.972,93	36,42	173.433,77	3,32
Otros organismos públicos.....	1.532.529,12	10,72	1.483.990,26	10,35	48.538,86	3,27
Consortios.....	42.561,78	0,30	28.807,50	0,20	13.754,28	47,75
Total.....	14.297.698,78	100,00	14.338.485,87	100,00	-40.787,09	-0,28

2.1.4. Cifra de negocios en función del resultado

Clasificación	2004		2003		Variación	
	Miles de euros	Porcentaje	Miles de euros	Porcentaje	Absoluta	Porcentual
Entidades con beneficios.....	10.735.266,90	75,08	9.999.778,36	69,74	735.488,54	7,36
Entidades con pérdidas.....	3.562.431,88	24,92	4.338.707,51	30,26	-776.275,63	-17,89
Total.....	14.297.698,78	100,00	14.338.485,87	100,00	-40.787,09	-0,28

2.1.5. Personal por sectores de actividad

Sectores	2004		2003		Variación	
	Plantilla media	Porcentaje	Plantilla media	Porcentaje	Absoluta	Porcentual
Entidades no financieras e intermediación financiera auxiliar.....	172.351	99,29	173.311	99,30	-960	-0,55
Entidades de crédito.....	290	0,17	288	0,17	2	0,69
Entidades de seguro.....	945	0,54	923	0,53	22	2,38
Total.....	173.586	100,00	174.522	100,00	-936	-0,54

2.1.5. Personal por dependencias ministeriales

Ministerios	2004		2003		Variación	
	Plantilla media	Porcentaje	Plantilla media	Porcentaje	Absoluta	Porcentual
Economía y hacienda.....	114.348	65,88	115.968	66,45	-1.620	-1,40
Fomento.....	57.118	32,90	56.546	32,40	572	1,01
Defensa, Medio ambiente y Educación y ciencia.....	1.300	0,75	1.246	0,71	54	4,33
Industria, comercio y turismo.....	627	0,36	571	0,33	56	9,81
Vivienda.....	193	0,11	191	0,11	2	1,05
Total.....	173.586	100,00	174.522	100,00	-936	-0,54

2.1.5. Personal en función de la forma jurídica

Clasificación	2004		2003		Variación	
	Plantilla media	Porcentaje	Plantilla media	Porcentaje	Absoluta	Porcentual
Sociedades mercantiles y asimiladas.....	120.056	69,15	120.764	69,20	-708	-0,59
Entidades públicas empresariales.....	46.479	26,78	46.743	26,78	-264	-0,56
Otros organismos públicos.....	6.866	3,96	6.821	3,91	45	0,66
Consortios.....	185	0,11	194	0,11	-9	-4,64
Total.....	173.586	100,00	174.522	100,00	-936	-0,54

2.1.5. Personal en función del resultado

Clasificación	2004		2003		Variación	
	Plantilla media	Porcentaje	Plantilla media	Porcentaje	Absoluta	Porcentual
Entidades con beneficios.....	142.528	82,11	142.137	81,44	391	0,28
Entidades con pérdidas.....	31.058	17,89	32.385	18,56	-1.327	-4,10
Total.....	173.586	100,00	174.522	100,00	-936	-0,54

2.1.2. Personal por sectores de actividad

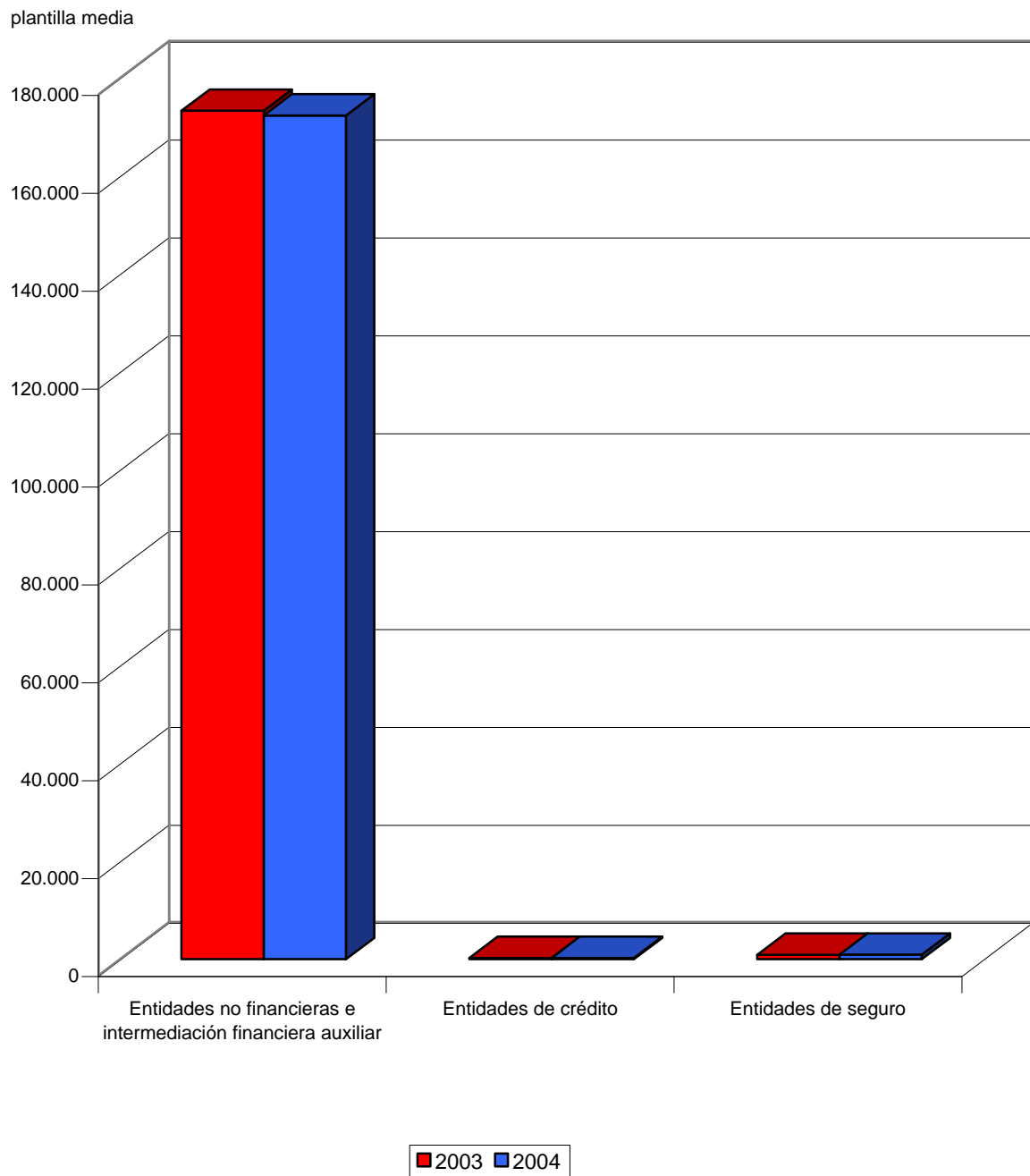

2.1.2. Personal por dependencias ministeriales

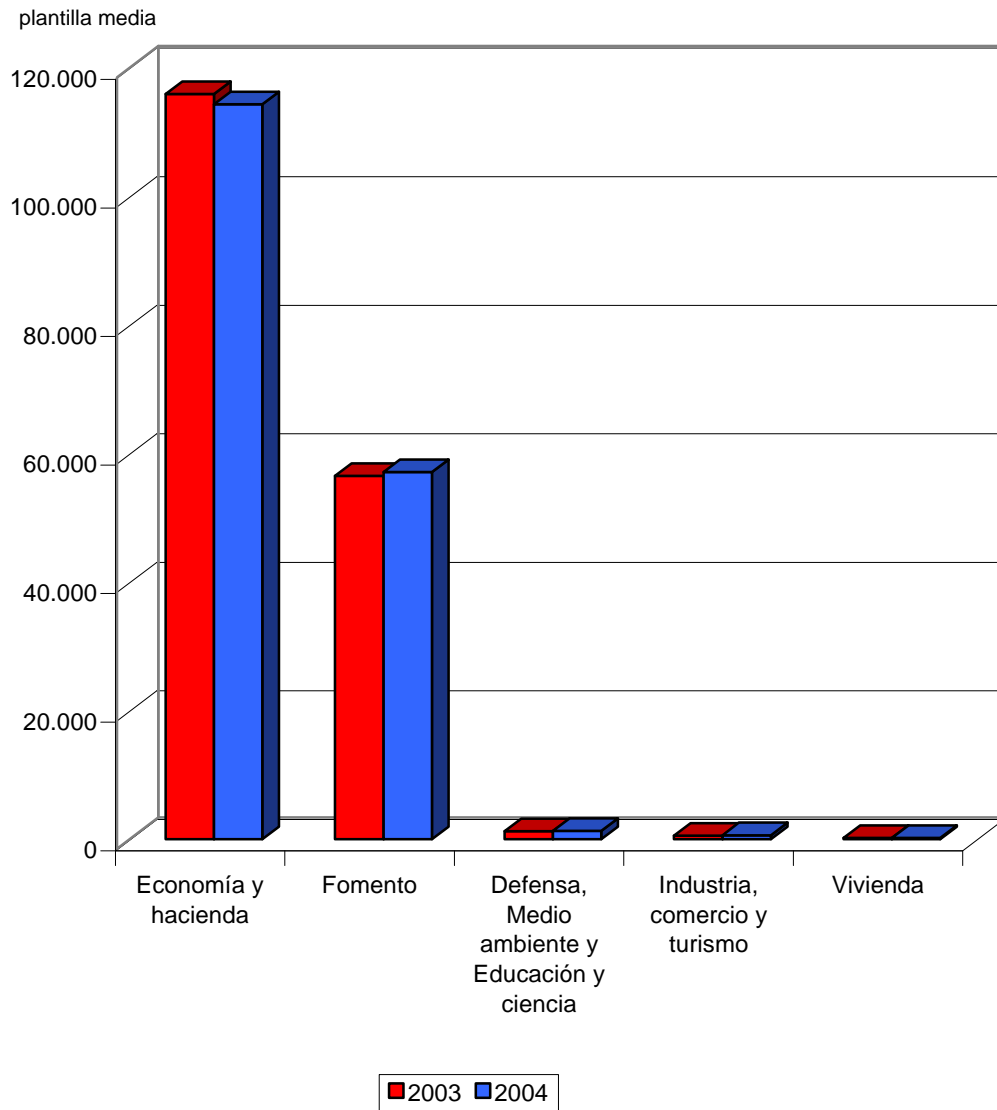

2.1.2. Personal en función de la forma jurídica

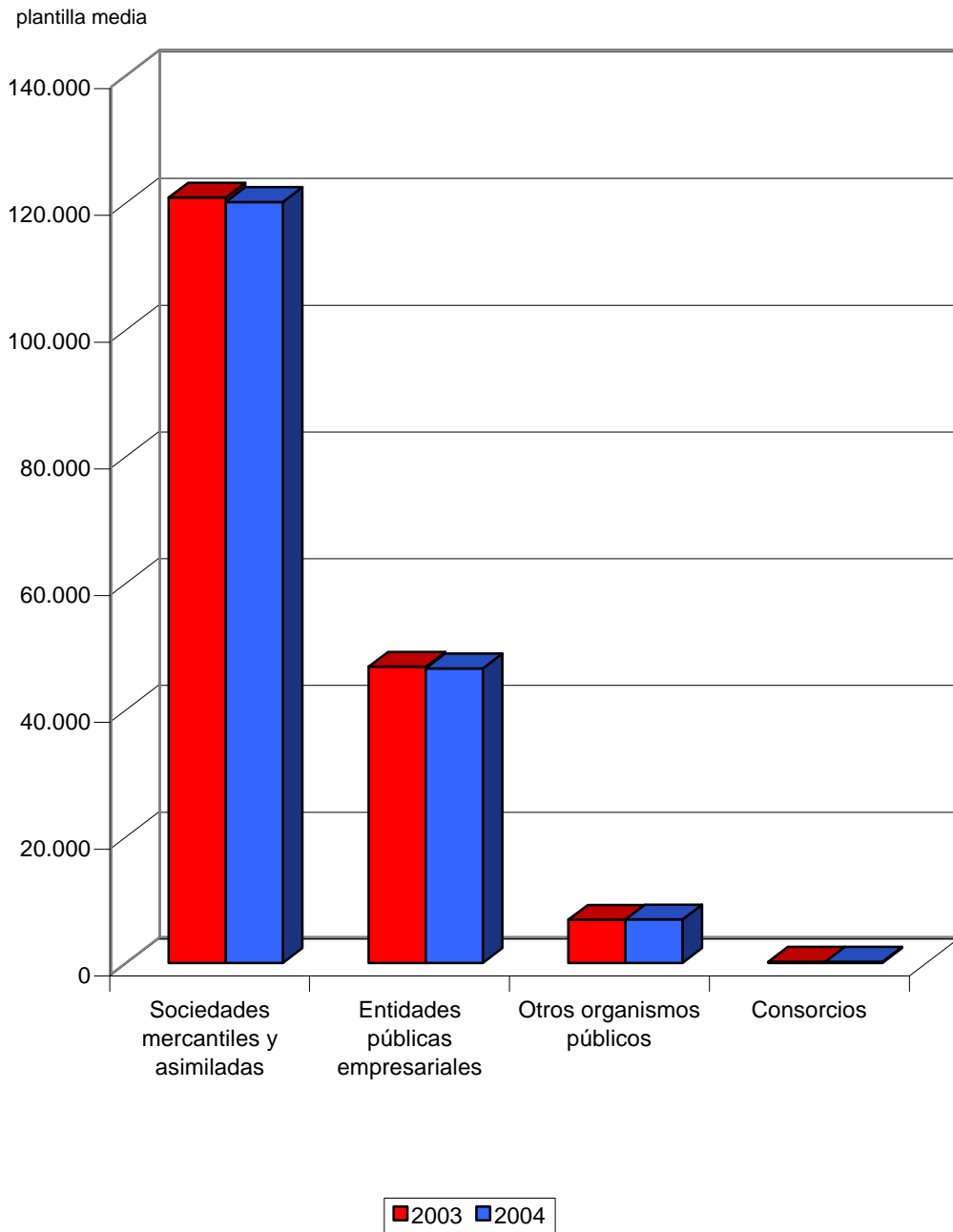

2.1.2. Personal en función del resultado

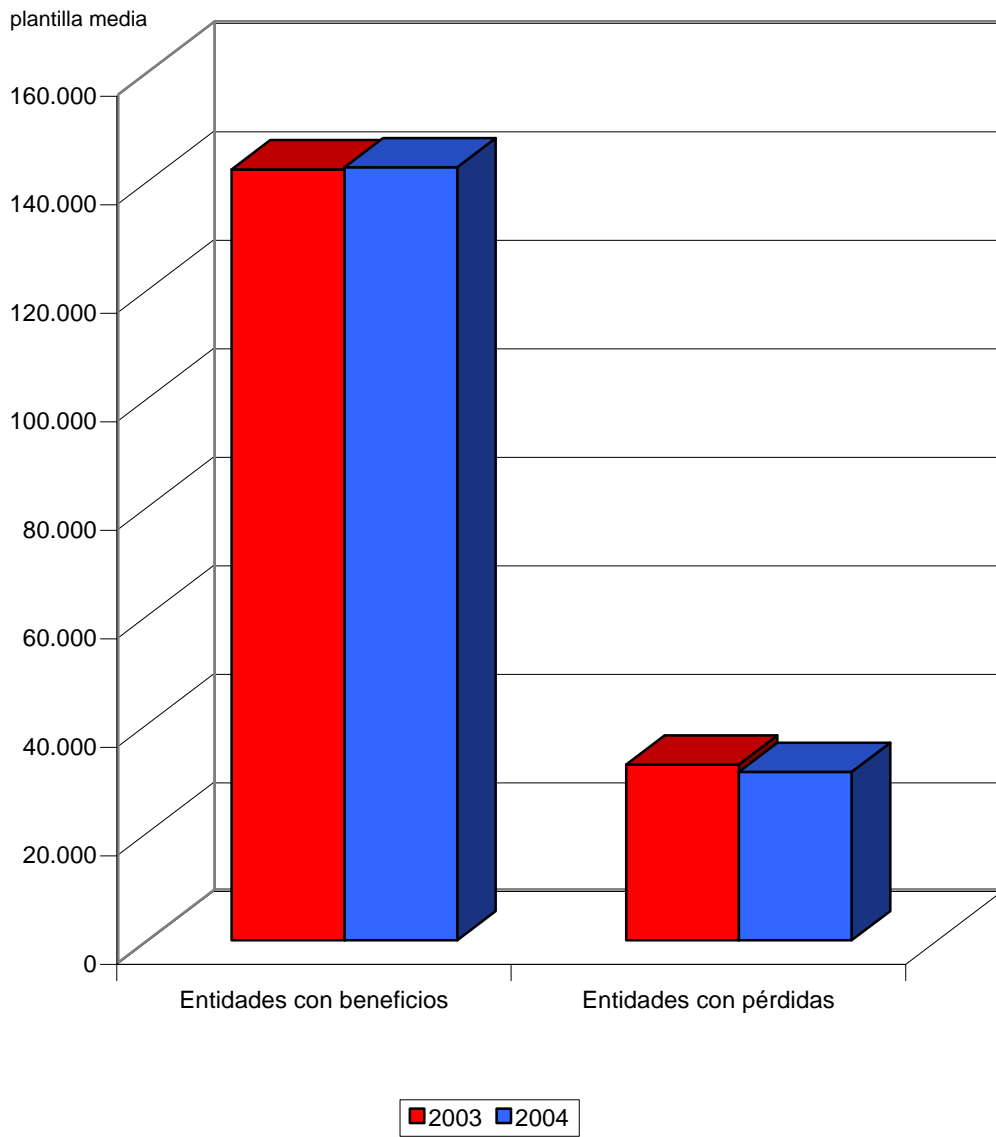

2.1.6. Cifra de negocios por empleado por sectores de actividad

Miles de euros

Sectores	2004	2003	Variación
Entidades no financieras e intermediación financiera.....	74,12	73,91	0,21
Entidades de crédito.....	2.194,99	2.501,52	-306,53
Entidades de seguro.....	938,62	876,30	62,32

2.1.6. Cifra de negocios por empleado por dependencias ministeriales

Miles de euros

Ministerios	2004	2003	Variación
Economía y hacienda.....	77,51	79,83	-2,32
Vivienda.....	893,11	1.124,25	-231,14
Defensa, Medio ambiente y Educación y ciencia.....	156,48	154,83	1,65
Industria, comercio y turismo.....	153,15	151,93	1,22
Fomento.....	86,88	81,10	5,78

2.1.6. Cifra de negocios por empleado en función de la forma jurídica

Miles de euros

Clasificación	2004	2003	Variación
Entidades públicas empresariales.....	116,08	111,72	4,36
Consortios.....	230,06	148,49	81,57
Otros organismos públicos.....	223,21	217,56	5,65
Sociedades mercantiles y asimiladas.....	61,03	62,96	-1,93

2.1.6. Cifra de negocios por empleado en función del resultado

Miles de euros

Clasificación	2004	2003	Variación
Entidades con beneficios.....	75,32	70,21	5,11
Entidades con pérdidas.....	114,70	133,97	-19,27

2.1.7. Coste medio de personal por sectores de actividad

(Miles de euros)

Sectores	2004	2003	Variación
Entidades no financieras e intermediación financiera auxiliar.....	35,75	33,39	2,36
Entidades de crédito.....	46,54	47,31	-0,77
Entidades de seguro.....	51,18	47,94	3,24

2.1.7. Coste medio de personal por dependencias ministeriales

(Miles de euros)

Ministerios	2004	2003	Variación
Economía y hacienda.....	28,19	26,92	1,27
Industria, comercio y turismo.....	55,63	49,69	5,94
Defensa, Medio ambiente y Educación y ciencia.....	52,85	51,96	0,89
Fomento.....	50,55	46,37	4,18
Vivienda.....	42,69	43,06	-0,37

2.1.7. Coste medio de personal en función de la forma jurídica

(Miles de euros)

Clasificación	2004	2003	Variación
Entidades públicas empresariales.....	50,76	46,07	4,69
Sociedades mercantiles y asimiladas.....	29,83	28,31	1,52
Otros organismos públicos.....	40,04	38,82	1,22
Consortios.....	39,69	37,51	2,18

2.1.7. Coste medio de personal en función del resultado

(Miles de euros)

Clasificación	2004	2003	Variación
Entidades con pérdidas.....	42,97	42,01	0,96
Entidades con beneficios.....	34,29	31,55	2,74

2.1.8. Distribución de las entidades tratadas

Sector	Dependencia Ministerial					
	Economía y Hacienda	Fomento	Industria, comercio y turismo	Defensa, Medio Ambiente y Educación y Ciencia	Vivienda	Total
Agricultura, silvicultura, tabaco y aceite.....	10	-	-	1	-	11
Industrias extractivas.....	5	-	-	-	-	5
Distribución de energía y explotación de recursos hídricos.....	12	-	-	-	-	12
Industrias manufactureras.....	11	1	-	-	-	12
Construcción e inmobiliarias.....	16	3	-	-	4	23
Transportes.....	3	3	-	-	-	6
Otras actividades anexas a los transportes.....	1	5	-	-	-	6
Explotación de puertos y servicios portuarios	-	69	-	-	-	69
Comercio y hostelería.....	4	1	-	-	-	5
Correos, comunicaciones y servicios de información.....	10	-	1	-	-	11
Desarrollo sectorial y regional.....	16	-	5	-	-	21
Servicios técnicos y de investigación.....	6	1	-	3	-	10
Servicios prestados a otras empresas y otros servicios.....	16	2	-	-	-	18
En situaciones especiales.....	28	4	-	-	-	32
Intermediación financiera.....	12	-	2	-	-	14
Entidades de crédito.....	1	-	-	-	-	1
Entidades de seguros.....	3	-	-	-	-	3
Total.....	154	89	8	4	4	259

2.1.9. Entidades según el signo del resultado

Ministerio	Entidades con beneficios		Entidades con pérdidas		Total	
	Número de entidades	Porcentaje	Número de entidades	Porcentaje	Número de entidades	Porcentaje
Economía y Hacienda.....	85	48,85	69	73,08	154	59,46
Fomento.....	78	44,83	11	1,28	89	34,36
Defensa, Medio ambiente y Educación y ciencia.....	4	2,30	-	16,67	4	1,54
Industria, comercio y turismo.....	3	1,72	5	1,28	8	3,09
Vivienda.....	4	2,30	-	-	4	1,54
Total.....	174	100,00	85	100,00	259	100,00



2.2. ANÁLISIS DE LAS ENTIDADES NO FINANCIERAS E INTERMEDIACIÓN FINANCIERA

2.2.1. Balance de situación

Activo	2004		2003		Variación	
	Miles de euros	Porcentaje	Miles de euros	Porcentaje	Absoluta	Porcentual
Accionistas (socios) por desembolsos no exigidos.....	29.503,39	0,04	84.729,79	0,12	-55.226,40	-65,18
Inmovilizado.....	48.919.252,87	67,04	49.438.742,14	68,32	-519.489,27	-1,05
Gastos de establecimiento.....	11.922,21	0,02	27.619,41	0,04	-15.697,20	-56,83
Inmovilizaciones inmateriales.....	599.703,65	0,82	595.577,73	0,82	4.125,92	0,69
Inmovilizaciones materiales.....	39.205.775,36	53,73	36.526.256,39	50,48	2.679.518,97	7,34
Inmovilizaciones financieras.....	7.299.113,93	10,00	11.064.585,58	15,29	-3.765.471,65	-34,03
Acciones propias a largo plazo.....	0,02	-	4,02	-	-4,00	-99,50
Deudores a largo plazo.....	1.802.737,70	2,47	1.224.699,01	1,69	578.038,69	47,20
Gastos a distribuir en varios ejercicios.....	381.690,45	0,52	828.067,09	1,14	-446.376,64	-53,91
Activo circulante.....	23.645.767,57	32,40	22.009.253,51	30,42	1.636.514,06	7,44
Accionistas por desembolsos exigidos.....	-	-	210.697,52	0,29	-210.697,52	-100,00
Existencias.....	2.398.667,57	3,29	2.219.982,59	3,07	178.684,98	8,05
Deudores.....	5.261.558,34	7,21	5.886.318,19	8,13	-624.759,85	-10,61
Inversiones financieras temporales.....	13.340.929,49	18,27	10.784.386,49	14,92	2.556.543,00	23,71
Acciones propias a corto plazo.....	-	-	-	-	-	-
Tesorería.....	2.618.540,62	3,59	2.876.143,04	3,97	-257.602,42	-8,96
Ajustes por periodificación.....	26.071,55	0,04	31.725,68	0,04	-5.654,13	-17,82
Total.....	72.976.214,28	100,00	72.360.792,53	100,00	615.421,75	0,85

Pasivo	2004		2003		Variación	
	Miles de euros	Porcentaje	Miles de euros	Porcentaje	Absoluta	Porcentual
Fondos propios.....	25.209.326,13	34,54	27.642.472,76	38,20	-2.433.146,63	-8,80
Capital suscrito, reservas y resultados ejercicios anteriores.....	29.053.172,61	39,80	26.799.722,52	37,04	2.253.450,09	8,41
Pérdidas y ganancias.....	-3.843.846,48	-5,26	842.750,24	1,16	-4.686.596,72	-556,11
Ingresos a distribuir en varios ejercicios.....	8.688.353,14	11,91	7.819.383,36	10,81	868.969,78	11,11
Provisiones para riesgos y gastos a largo plazo.....	8.717.320,44	11,95	6.690.036,75	9,25	2.027.283,69	30,30
Acreeedores a largo plazo.....	16.528.002,08	22,65	17.952.495,11	24,81	-1.424.493,03	-7,93
Obligaciones y otros valores negociables.....	4.191.670,00	5,74	4.607.256,71	6,37	-415.586,71	-9,02
Deudas con entidades de crédito.....	9.228.228,79	12,65	10.656.086,63	14,73	-1.427.857,84	-13,40
Deudas con empresas del grupo y asociadas.....	284.434,11	0,39	198.179,07	0,27	86.255,04	43,52
Otras deudas a largo plazo.....	2.823.669,18	3,87	2.490.972,70	3,44	332.696,48	13,36
Acreeedores a corto plazo.....	12.305.138,62	16,86	11.884.931,51	16,42	420.207,11	3,54
Obligaciones y otros valores negociables.....	1.499.695,04	2,06	1.450.632,52	2,00	49.062,52	3,38
Deudas con entidades de crédito.....	2.351.892,19	3,22	2.056.173,71	2,84	295.718,48	14,38
Deudas con empresas del grupo y asociadas.....	1.560.189,42	2,14	1.203.171,23	1,66	357.018,19	29,67
Otras deudas a corto plazo.....	6.867.246,37	9,40	7.142.231,23	9,87	-274.984,86	-3,85
Ajustes por periodificación.....	26.115,60	0,04	32.722,82	0,05	-6.607,22	-20,19
Provisiones para riesgos y gastos a corto plazo.....	1.528.073,87	2,09	371.473,04	0,51	1.156.600,83	311,36
Total.....	72.976.214,28	100,00	72.360.792,53	100,00	615.421,75	0,85

2.2.1. Balance de situación

ACTIVO

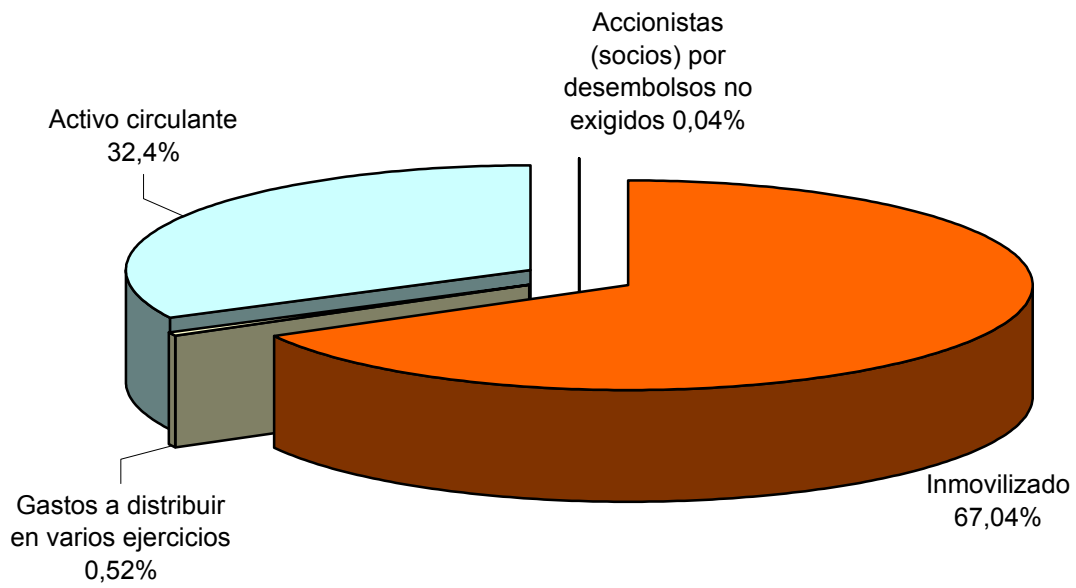

PASIVO

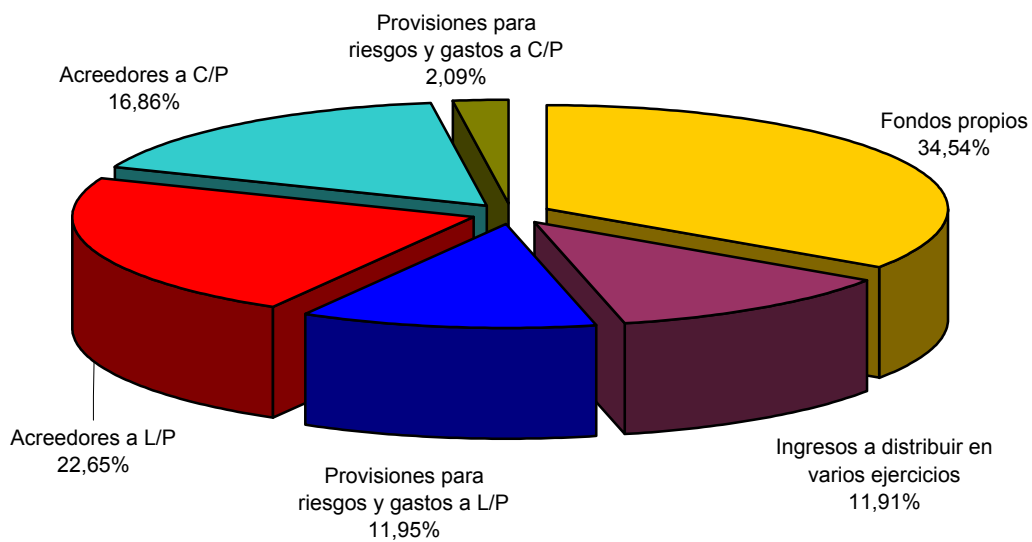

2.2.2. Inmovilizaciones inmateriales

Concepto	2004		2003		Variación	
	Miles de euros	Porcentaje	Miles de euros	Porcentaje	Absoluta	Porcentual
Gastos de investigación y desarrollo.....	155.865,42	25,99	207.763,25	34,88	-51.897,83	-24,98
Concesiones, patentes, licencias, marcas y similares.....	324.832,80	54,17	272.736,52	45,79	52.096,28	19,10
Fondo de comercio.....	44.115,67	7,36	44.115,67	7,41	-	-
Derechos de traspaso.....	8.450,98	1,41	8.478,42	1,42	-27,44	-0,32
Aplicaciones informáticas.....	516.434,58	86,11	459.088,29	77,08	57.346,29	12,49
Derechos sobre bienes en régimen de arrendamiento financiero..	112.022,50	18,68	124.257,02	20,86	-12.234,52	-9,85
Anticipos.....	17.647,47	2,94	46.003,49	7,72	-28.356,02	-61,64
Menos: provisiones.....	39.892,00	6,65	24.432,77	4,10	15.459,23	63,27
Menos: amortizaciones.....	539.773,77	90,01	542.432,16	91,10	-2.658,39	-0,49
Total.....	599.703,65	100,00	595.577,73	100,00	4.125,92	0,69

2.2.3. Inmovilizaciones materiales

Concepto	2004		2003		Variación	
	Miles de euros	Porcentaje	Miles de euros	Porcentaje	Absoluta	Porcentual
Terrenos y construcciones.....	21.799.599,60	55,61	20.274.456,30	55,51	1.525.143,30	7,52
Instalaciones técnicas y maquinaria.....	9.964.000,48	25,41	14.170.074,92	38,79	-4.206.074,44	-29,68
Otras instalaciones, utillaje y mobiliario.....	2.828.439,12	7,21	2.927.899,74	8,02	-99.460,62	-3,40
Anticipos e inmovilizaciones materiales en curso.....	12.625.920,89	32,20	9.909.586,85	27,13	2.716.334,04	27,41
Otro inmovilizado.....	6.365.261,34	16,24	6.095.935,21	16,69	269.326,13	4,42
Menos: provisiones.....	379.292,54	0,97	365.075,07	1,00	14.217,47	3,89
Menos: amortizaciones.....	13.998.153,53	35,70	16.486.621,56	45,14	-2.488.468,03	-15,09
Total.....	39.205.775,36	100,00	36.526.256,39	100,00	2.679.518,97	7,34

2.2.4. Inmovilizaciones financieras

Concepto	2004		2003		Variación	
	Miles de euros	Porcentaje	Miles de euros	Porcentaje	Absoluta	Porcentual
Participaciones en empresas del grupo.....	11.543.507,23	158,14	11.045.941,46	99,83	497.565,77	4,50
Créditos a empresas del grupo.....	387.967,27	5,32	294.893,70	2,67	93.073,57	31,56
Participaciones en empresas asociadas.....	806.132,16	11,04	920.049,12	8,32	-113.916,96	-12,38
Créditos a empresas asociadas.....	29.954,25	0,41	21.243,17	0,19	8.711,08	41,01
Cartera de valores a largo plazo.....	2.218.790,39	30,40	2.097.004,77	18,95	121.785,62	5,81
Otros créditos.....	1.098.347,49	15,05	1.091.409,36	9,86	6.938,13	0,64
Depósitos y fianzas constituidos a largo plazo.....	83.897,02	1,15	84.216,50	0,76	-319,48	-0,38
Administraciones Públicas a largo plazo.....	983.691,02	13,48	4.697.128,31	42,45	-3.713.437,29	-79,06
Menos: provisiones.....	9.853.172,90	134,99	9.187.300,81	83,03	665.872,09	7,25
Total.....	7.299.113,93	100,00	11.064.585,58	100,00	-3.765.471,65	-34,03

2.2.5. Existencias

Concepto	2004		2003		Variación	
	Miles de euros	Porcentaje	Miles de euros	Porcentaje	Absoluta	Porcentual
Comerciales.....	37.196,42	1,55	41.127,78	1,85	-3.931,36	-9,56
Materias primas y otros aprovisionamientos.....	441.911,28	18,42	518.174,63	23,34	-76.263,35	-14,72
Productos en curso y semiterminados.....	1.134.803,88	47,32	696.187,28	31,36	438.616,60	63,00
Productos terminados.....	519.016,92	21,64	610.885,77	27,52	-91.868,85	-15,04
Subproductos, residuos y materiales recuperados.....	836,60	0,03	1.450,69	0,07	-614,09	-42,33
Anticipos.....	375.471,12	15,65	454.889,98	20,49	-79.418,86	-17,46
Menos: provisiones.....	110.568,65	4,61	102.733,54	4,63	7.835,11	7,63
Total.....	2.398.667,57	100,00	2.219.982,59	100,00	178.684,98	8,05

2.2.6. Deudores

Concepto	2004		2003		Variación	
	Miles de euros	Porcentaje	Miles de euros	Porcentaje	Absoluta	Porcentual
Deudores por operaciones de tráfico a largo plazo.....	1.802.737,70	25,52	1.224.699,01	17,22	578.038,69	47,20
Deudores a corto plazo.....	5.261.558,34	74,48	5.886.318,19	82,78	-624.759,85	-10,61
Cientes por ventas y prestaciones de servicios.....	2.708.870,05	38,34	3.319.126,26	46,68	-610.256,21	-18,39
Deudores empresas del grupo.....	541.071,73	7,66	280.240,92	3,94	260.830,81	93,07
Deudores empresas asociadas.....	59.705,26	0,85	75.368,80	1,06	-15.663,54	-20,78
Deudores varios.....	474.419,74	6,72	414.083,54	5,82	60.336,20	14,57
Personal.....	26.076,51	0,37	27.676,10	0,39	-1.599,59	-5,78
Administraciones Públicas.....	1.793.859,41	25,39	2.189.903,63	30,80	-396.044,22	-18,09
Menos: provisiones.....	342.444,36	4,85	420.081,06	5,91	-77.636,70	-18,48
Total.....	7.064.296,04	100,00	7.111.017,20	100,00	-46.721,16	-0,66

2.2.7. Inversiones financieras temporales

Concepto	2004		2003		Variación	
	Miles de euros	Porcentaje	Miles de euros	Porcentaje	Absoluta	Porcentual
Participaciones en empresas del grupo.....	-	-	-	-	-	-
Créditos a empresas del grupo.....	2.208.190,66	16,55	792.161,20	7,35	1.416.029,46	178,76
Participaciones en empresas asociadas.....	6.330,47	0,05	7.425,59	0,07	-1.095,12	-14,75
Créditos a empresas asociadas.....	31.162,72	0,23	48.374,81	0,45	-17.212,09	-35,58
Cartera de valores a corto plazo.....	9.009.799,73	67,53	8.154.874,71	75,61	854.925,02	10,48
Otros créditos.....	2.069.852,57	15,52	1.529.210,31	14,18	540.642,26	35,35
Depósitos y fianzas constituidos a corto plazo.....	47.614,63	0,36	285.149,62	2,64	-237.534,99	-83,30
Menos: provisiones.....	32.021,29	0,24	32.809,75	0,30	-788,46	-2,40
Total.....	13.340.929,49	100,00	10.784.386,49	100,00	2.556.543,00	23,71

2.2.8. Fondos propios

Concepto	2004		2003		Variación	
	Miles de euros	Porcentaje	Miles de euros	Porcentaje	Absoluta	Porcentual
Capital suscrito.....	30.815.518,53	122,22	29.342.161,32	106,14	1.473.357,21	5,02
Prima de emisión y reservas.....	6.336.804,80	25,14	6.227.858,85	22,53	108.945,95	1,75
Resultados de ejercicios anteriores.....	-8.099.090,73	-32,12	-8.770.297,65	-31,72	671.206,92	7,65
Resultado del ejercicio.....	-3.843.846,48	-15,24	842.750,24	3,05	-4.686.596,72	-556,11
Menos: dividendo a cuenta.....	59,99	-	-	-	59,99	-
Menos: acciones propias.....	-	-	-	-	-	-
Total.....	25.209.326,13	100,00	27.642.472,76	100,00	-2.433.146,63	-8,80

2.2.9. Ingresos a distribuir en varios ejercicios

Concepto	2004		2003		Variación	
	Miles de euros	Porcentaje	Miles de euros	Porcentaje	Absoluta	Porcentual
Subvenciones de capital.....	8.348.347,76	96,09	7.512.656,22	96,08	835.691,54	11,12
Diferencias positivas en moneda extranjera.....	6.259,10	0,07	7.937,32	0,10	-1.678,22	-21,14
Otros ingresos a distribuir en varios ejercicios.....	333.746,28	3,84	298.789,82	3,82	34.956,46	11,70
Total.....	8.688.353,14	100,00	7.819.383,36	100,00	868.969,78	11,11

2.2.10. Provisiones para riesgos y gastos

Concepto	2004		2003		Variación	
	Miles de euros	Porcentaje	Miles de euros	Porcentaje	Absoluta	Porcentual
A largo plazo.....	8.717.320,44	85,09	6.690.036,75	94,74	2.027.283,69	30,30
Para pensiones y obligaciones similares.....	749.700,54	7,32	955.341,77	13,53	-205.641,23	-21,53
Para impuestos.....	267.807,35	2,61	270.303,63	3,83	-2.496,28	-0,92
Para responsabilidades y grandes reparaciones.....	5.501.065,97	53,70	3.350.294,15	47,44	2.150.771,82	64,20
Fondo de reversión.....	12.210,31	0,12	10.251,07	0,15	1.959,24	19,11
Otras provisiones para otros riesgos y gastos.....	2.186.536,27	21,34	2.103.846,13	29,79	82.690,14	3,93
A corto plazo.....	1.528.073,87	14,91	371.473,04	5,26	1.156.600,83	311,36
Total.....	10.245.394,31	100,00	7.061.509,79	100,00	3.183.884,52	45,09

2.2.11. Acreedores

Concepto	2004		2003		Variación	
	Miles de euros	Porcentaje	Miles de euros	Porcentaje	Absoluta	Porcentual
A largo plazo.....	16.528.002,08	57,32	17.952.495,11	60,17	-1.424.493,03	-7,93
Emisión obligaciones y otros valores negociables.....	4.191.670,00	14,54	4.607.256,71	15,44	-415.586,71	-9,02
Deudas con entidades de crédito.....	9.228.228,79	32,00	10.656.086,63	35,72	-1.427.857,84	-13,40
Deudas con empresas del grupo y asociadas.....	284.434,11	0,99	198.179,07	0,66	86.255,04	43,52
Otras deudas.....	2.823.669,18	9,79	2.490.972,70	8,35	332.696,48	13,36
A corto plazo.....	12.305.138,62	42,68	11.884.931,51	39,83	420.207,11	3,54
Emisión obligaciones y otros valores negociables.....	1.499.695,04	5,20	1.450.632,52	4,86	49.062,52	3,38
Deudas con entidades de crédito.....	2.351.892,19	8,16	2.056.173,71	6,89	295.718,48	14,38
Deudas con empresas del grupo y asociadas.....	1.560.189,42	5,41	1.203.171,23	4,03	357.018,19	29,67
Otras deudas.....	6.893.361,97	23,91	7.174.954,05	24,05	-281.592,08	-3,92
Total.....	28.833.140,70	100,00	29.837.426,62	100,00	-1.004.285,92	-3,37

2.2.12. Cuenta de pérdidas y ganancias

Concepto	2004		2003		Variación	
	Miles de euros	Porcentaje	Miles de euros	Porcentaje	Absoluta	Porcentual
Ventas netas, prestación de servicios y otros ingresos de explotación.....	13.273.811,87	88,57	13.299.858,02	89,56	-26.046,15	-0,20
± Variación existencias de productos terminados y en curso de fabricación.....	-24.457,69	-0,16	18.990,91	0,13	-43.448,60	-228,79
+Trabajos efectuados por la empresa para su inmovilizado.....	72.138,29	0,48	96.435,43	0,65	-24.297,14	-25,20
+ Subvenciones a la explotación.....	1.665.561,45	11,11	1.435.010,93	9,66	230.550,52	16,07
Valor de la producción.....	14.987.053,92	100,00	14.850.295,29	100,00	136.758,63	0,92
- Consumo de mercaderías, materias primas y otras materias consumibles.....	1.905.947,06	12,72	2.182.561,02	14,70	-276.613,96	-12,67
- Gastos externos y de explotación.....	5.823.952,55	38,86	5.602.813,11	37,73	221.139,44	3,95
Valor añadido de la empresa.....	7.257.154,31	48,42	7.064.921,16	47,57	192.233,15	2,72
- Gastos de personal.....	6.160.653,92	41,10	5.787.064,77	38,97	373.589,15	6,46
Resultado bruto de explotación.....	1.096.500,39	7,32	1.277.856,39	8,60	-181.356,00	-14,19
- Dotación para amortizaciones de inmovilizado.....	1.558.109,05	10,40	1.496.699,95	10,08	61.409,10	4,10
- Dotación al fondo de reversión.....	1.877,69	0,01	1.792,87	0,01	84,82	4,73
± Insolvencias de crédito y variación provisiones de tráfico.....	140,71	-	-42.708,60	-0,28	42.849,31	100,33
Resultado neto de explotación.....	-463.345,64	-3,09	-263.345,03	-1,77	-200.000,61	-75,95
+ Ingresos financieros.....	822.098,65	5,49	847.421,86	5,71	-25.323,21	-2,99
- Gastos financieros.....	840.545,38	5,61	970.067,08	6,54	-129.521,70	-13,35
± Dotaciones para amortizaciones y provisiones financieras.....	-34.925,43	-0,23	-15.544,78	-0,10	-19.380,65	-124,68
Resultado de las actividades ordinarias.....	-516.717,80	-3,44	-401.535,03	-2,70	-115.182,77	-28,69
+ Beneficios del inmovilizado e ingresos excepcionales.....	2.640.109,49	17,62	2.438.871,18	16,41	201.238,31	8,25
- Pérdidas procedentes del inmovilizado y gastos excepcionales.	3.058.365,12	20,42	633.175,09	4,26	2.425.190,03	383,02
± Variación provisiones del inmovilizado inmaterial, material y cartera de control.....	-2.671.783,67	-17,82	-347.209,56	-2,33	-2.324.574,11	-669,50
Resultado antes de impuestos.....	-3.606.757,10	-24,06	1.056.951,50	7,12	-4.663.708,60	-441,24
± Impuesto sobre sociedades.....	-237.089,38	-1,58	-214.201,26	-1,45	-22.888,12	-10,69
Resultado del ejercicio.....	-3.843.846,48	-25,64	842.750,24	5,67	-4.686.596,72	-556,11

2.2.2. Resultados

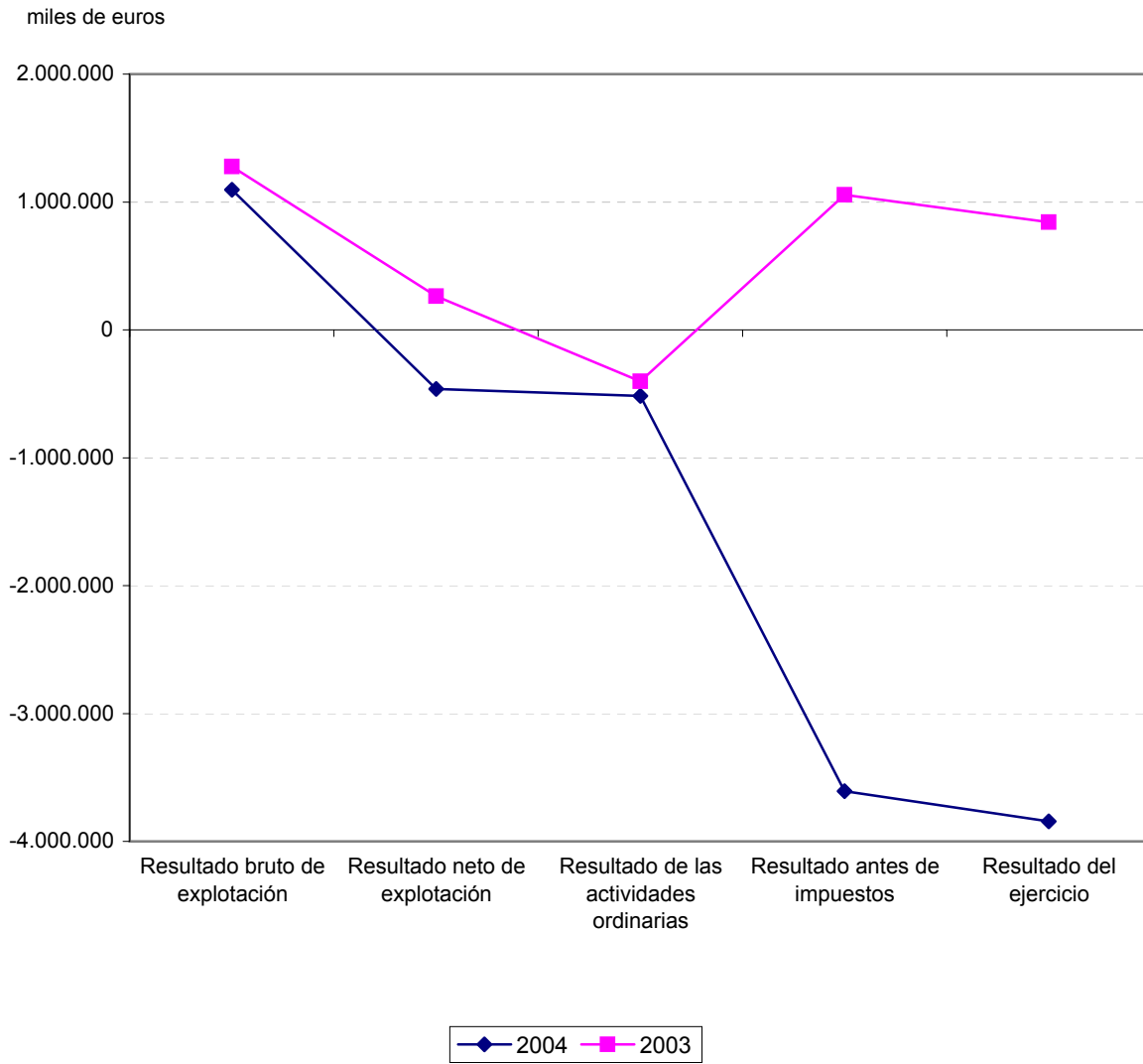

2.2.13. Gastos de personal

Concepto	2004		2003		Variación	
	Miles de euros	Porcentaje	Miles de euros	Porcentaje	Absoluta	Porcentual
Sueldos y salarios.....	4.938.378,80	80,16	4.615.767,44	79,76	322.611,36	6,99
Cargas sociales.....	1.222.275,12	19,84	1.171.297,33	20,24	50.977,79	4,35
Seguridad social.....	1.068.817,94	17,35	1.023.926,96	17,69	44.890,98	4,38
Aportaciones a sistemas de pensiones.....	37.490,90	0,61	32.488,20	0,56	5.002,70	15,40
Otros gastos sociales.....	115.966,28	1,88	114.882,17	1,99	1.084,11	0,94
Total.....	6.160.653,92	100,00	5.787.064,77	100,00	373.589,15	6,46

2.2.14. Gastos financieros

Concepto	2004		2003		Variación	
	Miles de euros	Porcentaje	Miles de euros	Porcentaje	Absoluta	Porcentual
Gastos financieros y gastos asimilados.....	816.662,18	97,16	934.349,28	96,32	-117.687,10	-12,60
Por deudas con empresas del grupo.....	25.403,74	3,02	23.849,43	2,46	1.554,31	6,52
Por deudas con empresas asociadas.....	110,56	0,01	65,29	0,01	45,27	69,34
Por deudas con terceros y gastos asimilados.....	739.424,94	87,98	709.031,00	73,09	30.393,94	4,29
Pérdidas de inversiones financieras.....	51.722,94	6,15	201.403,56	20,76	-149.680,62	-74,32
Diferencias negativas de cambio.....	23.883,20	2,84	35.717,80	3,68	-11.834,60	-33,13
Total.....	840.545,38	100,00	970.067,08	100,00	-129.521,70	-13,35

2.2.15. Ingresos financieros

Concepto	2004		2003		Variación	
	Miles de euros	Porcentaje	Miles de euros	Porcentaje	Absoluta	Porcentual
Ingresos de participaciones en capital.....	108.221,13	13,16	127.190,96	15,01	-18.969,83	-14,91
Ingresos de otros valores negociables y de créditos del activo inmovilizado.....	136.192,26	16,57	141.358,36	16,68	-5.166,10	-3,65
Otros intereses e ingresos asimilados.....	551.724,05	67,11	547.904,51	64,66	3.819,54	0,70
Diferencias positivas de cambio.....	25.961,21	3,16	30.968,03	3,65	-5.006,82	-16,17
Total.....	822.098,65	100,00	847.421,86	100,00	-25.323,21	-2,99

2.2.16. Partidas positivas del resultado extraordinario

Concepto	2004		2003		Variación	
	Miles de euros	Porcentaje	Miles de euros	Porcentaje	Absoluta	Porcentual
Beneficios en enajenación de inmovilizado inmaterial, material y cartera de control.....	41.003,27	1,55	1.610.963,75	66,05	-1.569.960,48	-97,45
Beneficios por operaciones con acciones y obligaciones propias.	-	-	-	-	-	-
Subvenciones de capital transferidas al resultado del ejercicio....	254.739,51	9,65	218.532,21	8,96	36.207,30	16,57
Ingresos extraordinarios.....	2.224.725,62	84,27	565.264,26	23,18	1.659.461,36	293,57
Ingresos y beneficios de otros ejercicios.....	119.641,09	4,53	44.110,96	1,81	75.530,13	171,23
Total.....	2.640.109,49	100,00	2.438.871,18	100,00	201.238,31	8,25

2.2.17. Partidas negativas del resultado extraordinario

Concepto	2004		2003		Variación	
	Miles de euros	Porcentaje	Miles de euros	Porcentaje	Absoluta	Porcentual
Variación de las provisiones de inmovilizado inmaterial, material y cartera de control.....	2.671.783,67	46,63	347.209,56	35,42	2.324.574,11	669,50
Pérdidas procedentes del inmovilizado y gastos excepcionales.....	3.058.365,12	53,37	633.175,09	64,58	2.425.190,03	383,02
Pérdidas procedentes del inmovilizado inmaterial, material y cartera de control.....	92.550,32	1,62	49.620,74	5,06	42.929,58	86,52
Pérdidas por operaciones con acciones y obligaciones propias	83,92	-	-	-	83,92	-
Gastos extraordinarios.....	1.546.343,62	26,98	506.122,04	51,62	1.040.221,58	205,53
Gastos y pérdidas de otros ejercicios.....	1.419.387,26	24,77	77.432,31	7,90	1.341.954,95	1.733,07
Total.....	5.730.148,79	100,00	980.384,65	100,00	4.749.764,14	484,48

2.2.18. Cuadro de financiación

Aplicaciones	Miles de euros		Orígenes	Miles de euros	
	2004	2003		2004	2003
Recursos aplicados en las operaciones.....	-	-	Recursos procedentes de las operaciones.....	1.037.506,47	1.042.911,60
Gastos establecimiento y formalización de deudas.....	5.998,34	21.059,68	Aportaciones de accionistas.....	2.470.658,18	2.610.147,25
Adquisiciones de inmovilizado o traspasos del corto plazo.....	9.529.171,79	8.157.319,91	Ampliaciones de capital.....	1.887.179,83	2.306.457,69
Inmovilizaciones inmateriales.....	159.054,84	215.268,50	Compensaciones de pérdidas.....	583.478,35	303.689,56
Inmovilizaciones materiales.....	8.249.272,23	7.308.436,72	Subvenciones de capital.....	1.642.960,40	2.106.876,97
Inmovilizaciones financieras.....	1.120.844,72	633.614,69	Deudas a largo plazo o traspasos del corto plazo.....	6.195.290,35	8.315.088,75
Adquisiciones de acciones propias.....	-	4,00	Empréstitos y otros pasivos análogos.....	2.561.940,96	3.752.152,20
Deudores por operaciones de tráfico a largo plazo.....	1.331.276,47	385.392,45	De empresas del grupo y asociadas.....	281.854,45	160.801,67
Reducciones de capital.....	341,00	13.032,96	Otras deudas.....	3.351.494,94	4.402.134,88
Dividendos.....	51.798,13	107.493,02	Enajenación de inmovilizado.....	3.972.732,27	2.584.989,01
Cancelación o traspaso a corto plazo de deuda a largo plazo.....	7.840.549,77	5.450.706,47	Inmovilizaciones inmateriales.....	6.677,22	612,32
Empréstitos y otros pasivos análogos.....	1.688.270,69	2.967.513,33	Inmovilizaciones materiales.....	3.855.095,39	110.604,61
De empresas del grupo y asociadas.....	233.711,20	227.726,82	Inmovilizaciones financieras.....	110.959,66	2.473.772,08
Otras deudas.....	5.917.946,03	2.218.169,52	Enajenación de acciones propias.....	-	-
Administraciones Públicas a largo plazo....	621,85	37.296,80	Cancelación anticipada o traspaso a corto plazo de inmovilizaciones financieras.....	459.616,97	661.963,34
Provisiones para riesgos y gastos.....	362.210,23	850.665,32	Empresas del grupo y asociadas.....	12.045,89	115.660,40
Otras.....	812.626,10	164.806,42	Administraciones Públicas a largo plazo....	237.799,60	103.751,63
			Otras inversiones financieras.....	209.771,48	442.551,31
			Cancelación anticipada o traspaso a c.p. de deudores a l.p. por operaciones de tráfico.....	4.013.448,56	307.094,61
			Otros.....	223.570,23	149.641,47
Total Aplicaciones.....	19.933.971,83	15.150.480,23	Total Orígenes.....	20.015.783,43	17.778.713,00
Aumento de capital circulante.....	81.811,60	2.628.232,77	Disminución de capital circulante.....	-	-

2.2.3. Adquisiciones de inmovilizado

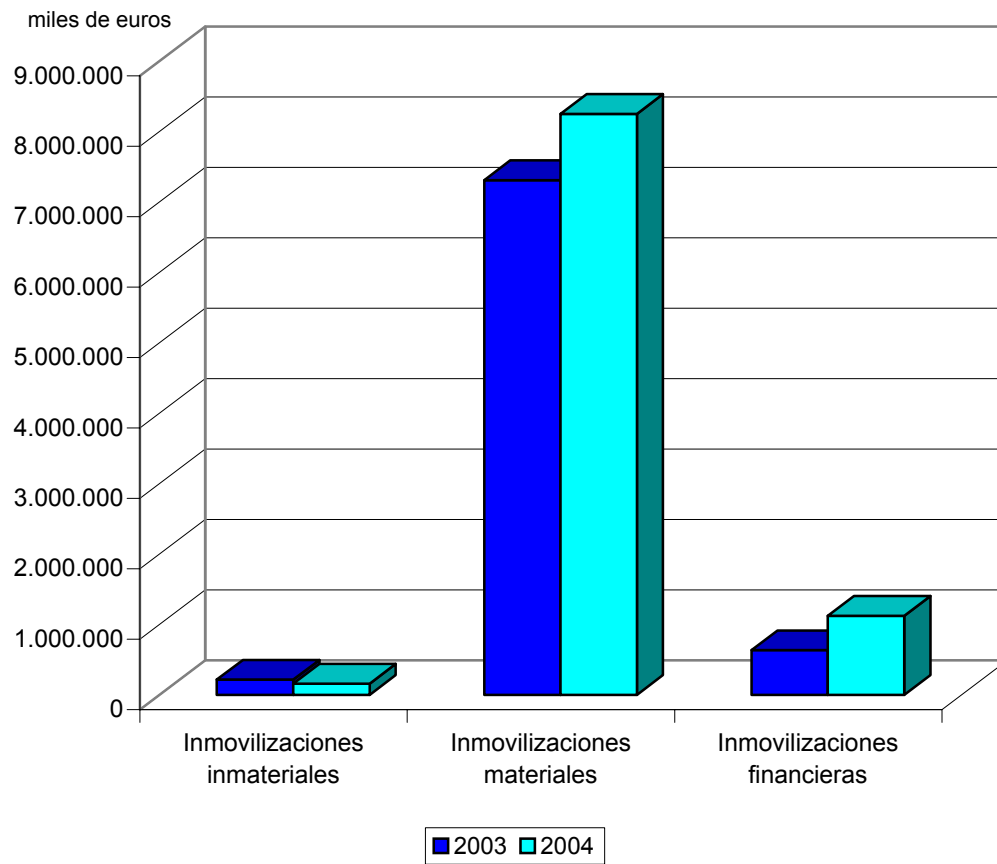

2.2.19. Resultado de las operaciones

Miles de euros

Concepto	2004	2003
Resultado contable del ejercicio	-3.843.846,48	842.750,24
Más		
Dotaciones a las amortizaciones y provisiones de inmovilizado.....	2.272.974,49	1.819.439,29
Dotación a la provisión para riesgos y gastos.....	3.737.536,33	519.723,25
Gastos derivados de intereses diferidos.....	2.382,77	3.259,26
Amortización de gastos de formalización de deudas.....	27.179,72	7.282,96
Diferencias de cambio negativas.....	203.173,00	92,39
Pérdidas en enajenación de inmovilizado.....	85.290,78	63.607,38
Impuesto sobre sociedades diferido en el ejercicio.....	36,32	35.683,45
Otros.....	130.748,27	150.033,63
Menos		
Excesos de provisiones de inmovilizado.....	150.572,57	106.719,39
Excesos de provisiones para riesgos y gastos.....	900.147,62	254.510,10
Ingresos derivados de intereses diferidos.....	12.289,41	34.419,90
Diferencias de cambio positivas.....	2.889,01	10.317,75
Beneficios en la enajenación de inmovilizado.....	113.774,36	1.611.099,36
Subvenciones de capital traspasadas al resultado del ejercicio.....	269.414,96	218.846,39
Impuestos sobre sociedades anticipado en el ejercicio o crédito impositivo generado por compensación de pérdidas.....	85.048,63	78.780,84
Otros.....	43.832,17	84.266,52
Resultado generado o aplicado por las operaciones	1.037.506,47	1.042.911,60

2.2.20. Variación del capital circulante

Concepto	Aumentos		Disminuciones	
	2004	2003	2004	2003
Accionistas por desembolsos exigidos.....	-	-	210.697,52	81.925,08
Existencias.....	190.691,69	-	-	35.561,30
Deudores.....	-	1.263.788,06	626.192,87	-
Acreedores y provisiones para riesgos y gastos a corto plazo.....	-	-	1.565.595,21	175.023,93
Inversiones financieras temporales.....	2.555.935,69	2.357.830,36	-	-
Acciones propias.....	-	-	-	-
Tesorería.....	-	-	256.665,52	707.279,11
Ajustes por periodificación.....	-	6.403,77	5.664,66	-
Total.....	2.746.627,38	3.628.022,19	2.664.815,78	999.789,42
Variación del capital circulante.....	81.811,60	2.628.232,77	-	-

2.2.21. Financiacion ajena a largo plazo

Concepto	Importe recibido		Importe reembolsado y traspasado a c.p.		Financiacion neta	
	Miles de euros	Porcentaje	Miles de euros	Porcentaje	Miles de euros	Porcentaje
Emprestitos y otros pasivos analogos.....	2.561.940,96	41,35	1.688.270,69	21,53	873.670,27	-53,12
De empresas del grupo.....	280.466,45	4,53	233.498,32	2,98	46.968,13	-2,85
De empresas asociadas.....	1.388,00	0,02	212,88	-	1.175,12	-0,07
De otras deudas.....	3.283.132,40	53,00	5.883.385,10	75,05	-2.600.252,70	158,09
De proveedores de inmovilizado y otros...	68.362,54	1,10	34.560,93	0,44	33.801,61	-2,05
Total.....	6.195.290,35	100,00	7.839.927,92	100,00	-1.644.637,57	100,00

2.2.4. Financiación ajena a largo plazo

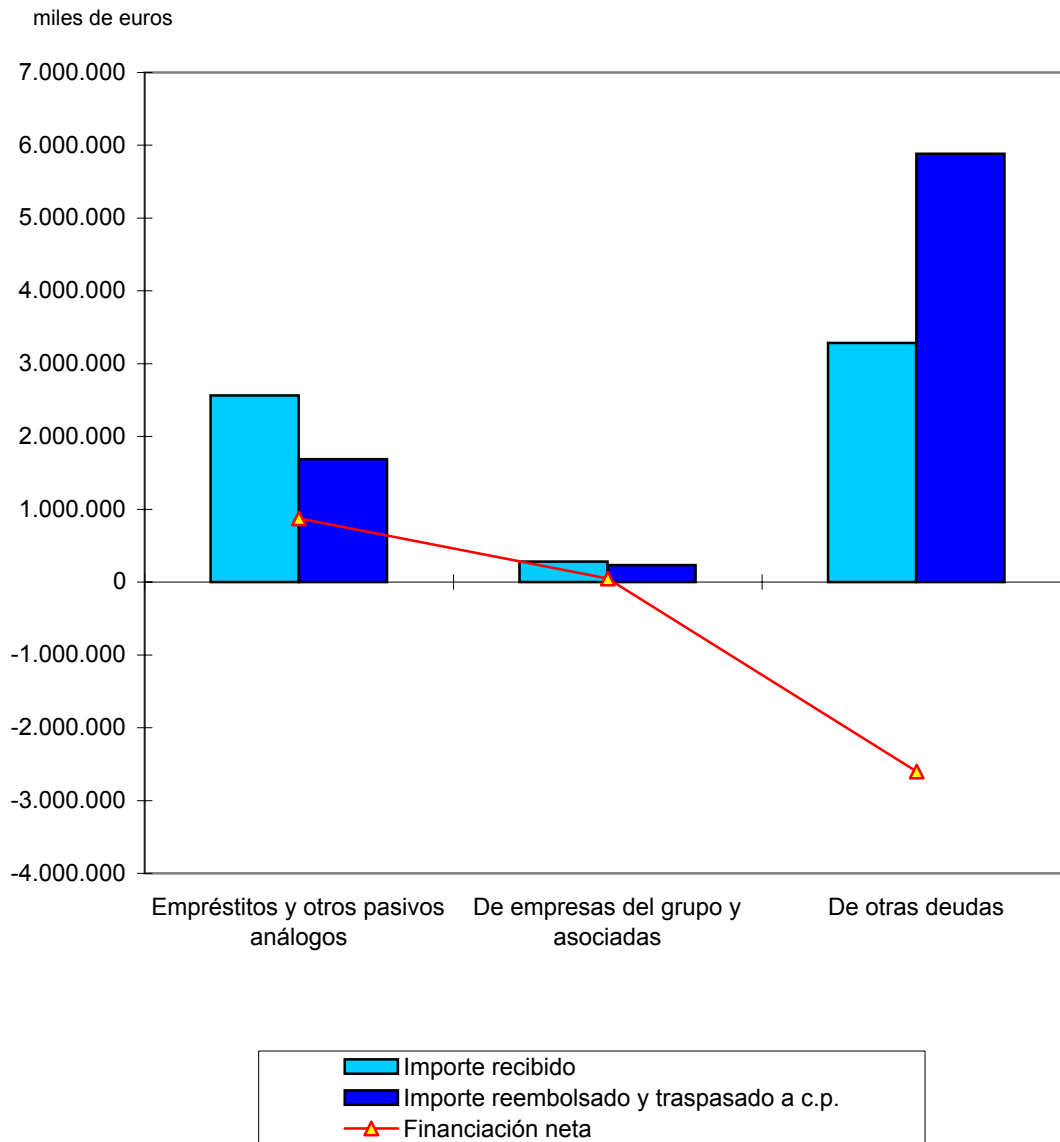

2.2.22. Indicadores económico-financieros

Concepto	2004	2003
Situación financiera		
Liquidez (%): ((Activo circulante - Existencias) / Pasivo circulante) x 100.....	153,60	161,46
Solvencia técnica (%): (Activo circulante / Pasivo circulante) x 100.....	170,94	179,57
Endeudamiento (%) : (Exigible a corto y largo plazo / Fondos propios) x 100.....	114,38	107,94
Cobertura del inmovilizado (%) : (Recursos permanentes / Activo fijo) x 100.....	119,89	119,37
Endeudamiento a corto plazo (%) : (Pasivo circulante / Fondos propios) x 100.....	54,87	44,34
Financiación bancaria sobre recursos ajenos (%) : (Deudas con entidades de crédito / Exigible a corto y largo plazo) x 100.....	40,16	42,61
Estructura		
Gastos financieros sobre cifra de negocios (%) : (Gastos financieros / Importe neto de la cifra de negocios) x 100.....	6,58	7,57
Subvenciones sobre cifra de negocios (%) : (Subvenciones a la explotación / Importe neto de la cifra de negocios) x 100.....	13,04	11,20
Inmovilizado sobre total activo (%) : (Inmovilizado / Total activo) x 100.....	67,04	68,32
Fondos propios sobre total pasivo (%) : (Fondos propios / Total pasivo) x 100.....	34,55	38,20
Rentabilidad		
Margen bruto de explotación (%) : (Resultado bruto de explotación / Importe neto de la cifra de negocios) x 100.....	8,58	9,98
Rentabilidad económica (%) : (Resultado antes de impuestos + Gastos financieros / Total activo) x 100.....	-3,79	2,80
Rentabilidad financiera (%) : (Resultado después de impuestos / Fondos propios) x 100.....	-15,25	3,05
Dividendos sobre fondos propios (%) : (Dividendos / Fondos propios) x100.....	0,44	0,19
Productividad		
Inmovilizado en explotación por empleado (Miles de euros) : Inmovilizaciones materiales / Plantilla media activa.....	227,48	210,76
Cifra de negocios por empleado (Miles de euros) : Importe neto de la cifra de negocios / Plantilla media activa.....	74,12	73,91
Coste medio de personal (Miles de euros) : Gastos de personal / Plantilla media activa.....	35,75	33,39
Beneficios por empleado (Miles de euros): Resultado después de impuestos / Plantilla media activa.....	-22,30	4,86

2.2.23. Distribucion de personal

Plantilla media

Categorías	2004		2003	
	Personal fijo	Personal eventual	Personal fijo	Personal eventual
Directivos, técnicos y similares.....	38.537	5.609	41.758	5.196
Administrativos y auxiliares.....	19.846	4.281	17.299	3.682
Obreros y subalternos.....	80.313	23.765	78.114	27.262
TOTAL.....	138.696	33.655	137.171	36.140

2.2.5. Distribución de personal

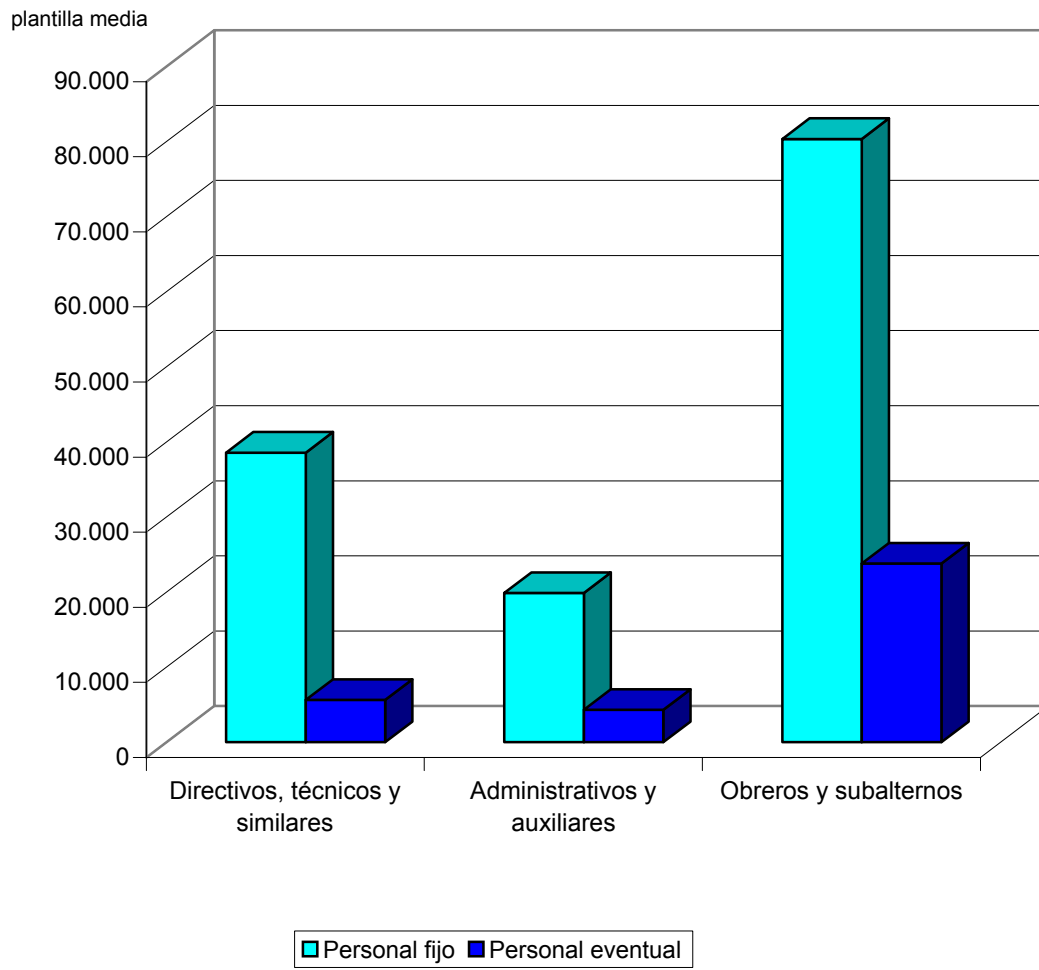



**2.3. ANÁLISIS DE LAS
ENTIDADES DE CRÉDITO**

2.3.1. Balance de situación

Activo	2004		2003		Variación	
	Miles de euros	Porcentaje	Miles de euros	Porcentaje	Absoluta	Porcentual
Cajas y depósitos en Bancos Centrales.....	20.271,00	0,08	29.845,00	0,11	-9.574,00	-32,08
Deudas del Estado.....	-	-	-	-	-	-
Entidades de crédito.....	15.315.421,00	59,05	16.828.794,00	61,29	-1.513.373,00	-8,99
Créditos sobre clientes.....	8.516.302,00	32,83	8.571.998,00	31,23	-55.696,00	-0,65
Obligaciones y otros valores de renta fija.....	729.108,00	2,81	581.141,00	2,12	147.967,00	25,46
Acciones y otros títulos de renta variable.....	77.961,00	0,30	77.965,00	0,28	-4,00	-0,01
Participaciones.....	23.686,00	0,09	21.252,00	0,08	2.434,00	11,45
Participaciones en empresas del grupo.....	1.940,00	0,01	1.940,00	0,01	-	-
Activos inmateriales.....	-	-	-	-	-	-
Activos materiales.....	75.652,00	0,29	78.626,00	0,29	-2.974,00	-3,78
Valores propios y accionistas.....	-	-	-	-	-	-
Cuentas de periodificación y diversas.....	1.177.375,00	4,54	1.259.702,00	4,59	-82.327,00	-6,54
Total.....	25.937.716,00	100,00	27.451.263,00	100,00	-1.513.547,00	-5,51

Pasivo	2004		2003		Variación	
	Miles de euros	Porcentaje	Miles de euros	Porcentaje	Absoluta	Porcentual
Banco de España.....	-	-	-	-	-	-
Entidades de crédito.....	2.738.779,00	10,56	3.197.091,00	11,65	-458.312,00	-14,34
Débitos a clientes.....	1.598.542,00	6,16	1.812.263,00	6,60	-213.721,00	-11,79
Débitos representados por valores negociables.....	16.435.080,00	63,37	17.495.582,00	63,72	-1.060.502,00	-6,06
Cuentas de periodificación y diversas.....	2.867.082,00	11,05	2.862.262,00	10,43	4.820,00	0,17
Fondos especiales.....	1.034.187,00	3,99	877.390,00	3,20	156.797,00	17,87
Financiaciones subordinadas.....	-	-	-	-	-	-
Capital o patrimonio y reservas.....	1.264.046,00	4,87	1.206.675,00	4,40	57.371,00	4,75
Capital o patrimonio suscrito.....	958.758,00	3,69	958.758,00	3,50	-	-
Resultado del ejercicio.....	57.371,00	0,22	99.797,00	0,36	-42.426,00	-42,51
Resultados de ejercicios anteriores.....	-	-	-	-	-	-
Reservas.....	247.917,00	0,96	148.120,00	0,54	99.797,00	67,38
Total.....	25.937.716,00	100,00	27.451.263,00	100,00	-1.513.547,00	-5,51

2.3.1. Balance de situación

ACTIVO

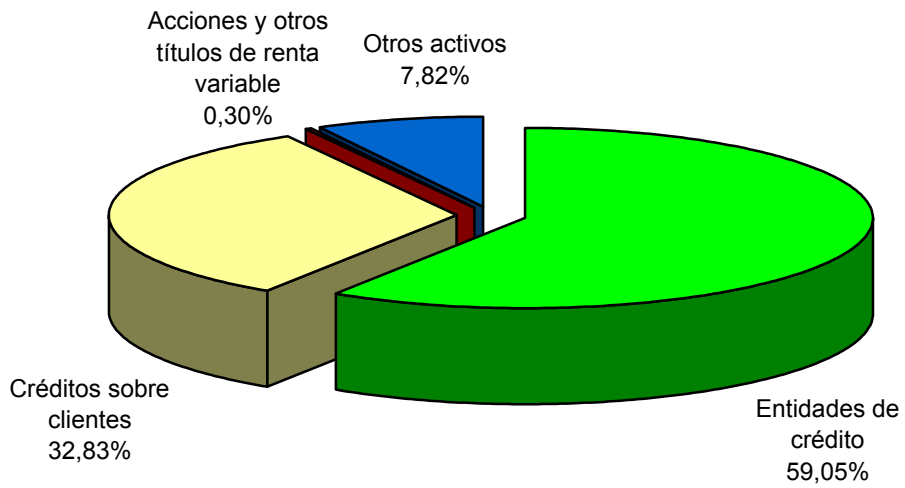

PASIVO

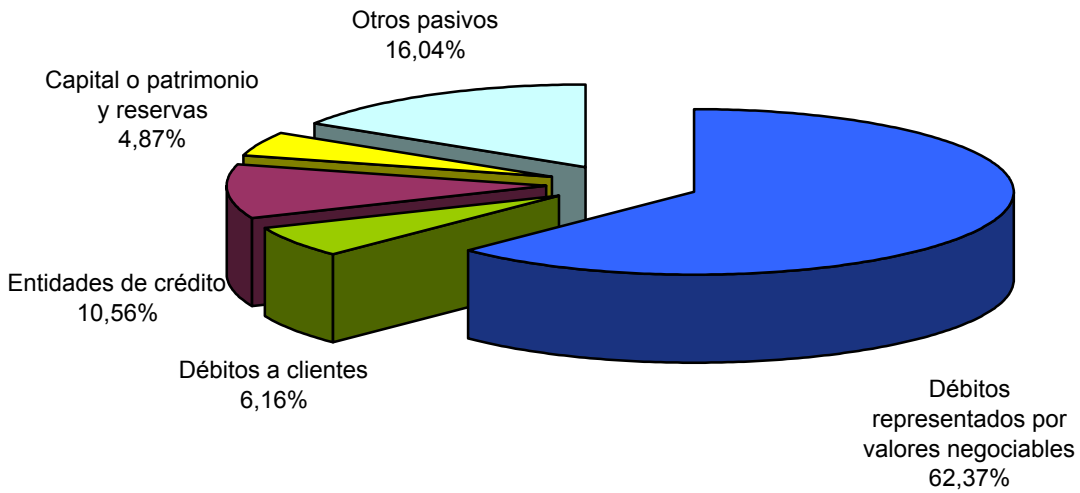

2.3.2. Entidades de crédito

Concepto	Activo				Pasivo			
	2004		2003		2004		2003	
	Miles de euros	Porcentaje	Miles de euros	Porcentaje	Miles de euros	Porcentaje	Miles de euros	Porcentaje
Bancos.....	10.806.963,00	70,89	12.100.088,00	72,25	4.808,00	0,18	59.048,00	1,85
Cajas de ahorro.....	3.567.889,00	23,40	3.504.967,00	20,93	656.667,00	23,98	609.052,00	19,05
Cooperativas de crédito.	294.890,00	1,93	163.000,00	0,97	2.000,00	0,07	2.000,00	0,06
Establecimientos financieros de crédito.....	22.581,00	0,15	30.501,00	0,18	-	-	-	-
Entidades de crédito no residentes.....	552.818,00	3,63	949.241,00	5,67	2.075.304,00	75,77	2.526.991,00	79,04
Total.....	15.245.141,00	100,00	16.747.797,00	100,00	2.738.779,00	100,00	3.197.091,00	100,00

2.3.3. Entidades de crédito atendiendo a su naturaleza

Activo	2004		2003		Variación	
	Miles de euros	Porcentaje	Miles de euros	Porcentaje	Absoluta	Porcentual
Cuentas mutuas.....	-	-	-	-	-	-
Cuentas a plazo.....	15.238.143,00	99,49	16.250.574,00	96,57	-1.012.431,00	-6,23
Adquisición temporal activos.....	-	-	486.418,00	2,89	-486.418,00	-100,00
Otras cuentas.....	6.998,00	0,05	10.805,00	0,06	-3.807,00	-35,23
Préstamos de valores.....	-	-	-	-	-	-
Activos dudosos.....	70.280,00	0,46	80.997,00	0,48	-10.717,00	-13,23
Total.....	15.315.421,00	100,00	16.828.794,00	100,00	-1.513.373,00	-8,99

Pasivo	2004		2003		Variación	
	Miles de euros	Porcentaje	Miles de euros	Porcentaje	Absoluta	Porcentual
Cuentas mutuas.....	-	-	-	-	-	-
Cuentas a plazo.....	2.738.779,00	100,00	3.197.091,00	100,00	-458.312,00	-14,34
Cesión temporal de activos.....	-	-	-	-	-	-
Otras cuentas.....	-	-	-	-	-	-
Acreedores por valores.....	-	-	-	-	-	-
Total.....	2.738.779,00	100,00	3.197.091,00	100,00	-458.312,00	-14,34

2.3.4. Créditos sobre clientes

Concepto	2004		2003		Variación	
	Miles de euros	Porcentaje	Miles de euros	Porcentaje	Absoluta	Porcentual
A la Administración Pública española.....	1.695.776,00	19,91	867.183,00	10,12	828.593,00	95,55
Administración central.....	1.029.951,00	12,09	133.387,00	1,56	896.564,00	672,15
Administraciones territoriales.....	664.521,00	7,80	732.436,00	8,54	-67.915,00	-9,27
Administración de la Seguridad Social.....	4,00	-	4,00	-	-	-
Activos dudosos.....	1.300,00	0,02	1.356,00	0,02	-56,00	-4,13
A otros sectores residentes.....	5.312.652,00	62,38	6.174.473,00	72,03	-861.821,00	-13,96
Crédito comercial.....	-	-	-	-	-	-
Deudores con garantía real.....	53.602,00	0,63	34.063,00	0,40	19.539,00	57,36
Otros deudores a plazo.....	4.766.170,00	55,97	5.464.308,00	63,74	-698.138,00	-12,78
Deudores a la vista y varios.....	4.631,00	0,05	3.198,00	0,04	1.433,00	44,81
Arrendamientos financieros.....	-	-	-	-	-	-
Activos dudosos.....	488.249,00	5,73	672.904,00	7,85	-184.655,00	-27,44
A no residentes.....	1.507.874,00	17,71	1.530.342,00	17,85	-22.468,00	-1,47
A Administraciones Públicas no residentes.....	477.055,00	5,60	668.937,00	7,80	-191.882,00	-28,68
Crédito comercial.....	-	-	-	-	-	-
Deudores con garantía real.....	-	-	-	-	-	-
Otros deudores a plazo.....	959.953,00	11,28	758.959,00	8,85	200.994,00	26,48
Deudores a la vista y varios.....	-	-	-	-	-	-
Activos dudosos.....	70.866,00	0,83	102.446,00	1,20	-31.580,00	-30,83
Total.....	8.516.302,00	100,00	8.571.998,00	100,00	-55.696,00	-0,65

2.3.5. Activos dudosos

Concepto	2004		2003		Variación	
	Miles de euros	Porcentaje	Miles de euros	Porcentaje	Absoluta	Porcentual
De Administraciones Públicas.....	1.300,00	0,21	1.356,00	0,16	-56,00	-4,13
De entidades de crédito.....	70.280,00	11,14	80.997,00	9,44	-10.717,00	-13,23
No residentes.....	70.280,00	11,14	80.997,00	9,44	-10.717,00	-13,23
De otros sectores residentes.....	488.249,00	77,41	672.904,00	78,46	-184.655,00	-27,44
De no residentes.....	70.866,00	11,24	102.446,00	11,94	-31.580,00	-30,83
Total.....	630.695,00	100,00	857.703,00	100,00	-227.008,00	-26,47

2.3.6. Cartera de valores

Concepto	2004		2003		Variación	
	Miles de euros	Porcentaje	Miles de euros	Porcentaje	Absoluta	Porcentual
Cartera de renta fija.....	729.108,00	87,56	581.141,00	85,17	147.967,00	25,46
Certificados del Banco de España.....	-	-	-	-	-	-
Títulos del Estado y otras Adm. Públicas.....	-	-	-	-	-	-
Otros títulos de renta fija.....	729.108,00	87,56	581.141,00	85,17	147.967,00	25,46
Menos: fondo fluctuación valores renta fija.....	-	-	-	-	-	-
Cartera de renta variable.....	103.587,00	12,44	101.157,00	14,83	2.430,00	2,40
Participaciones en el grupo.....	1.940,00	0,23	1.940,00	0,28	-	-
Participaciones.....	23.686,00	2,84	21.252,00	3,11	2.434,00	11,45
Otras acciones y títulos de renta variable.....	77.961,00	9,37	77.965,00	11,44	-4,00	-0,01
Menos: fondo fluctuaciones valores renta variable.....	-	-	-	-	-	-
Total.....	832.695,00	100,00	682.298,00	100,00	150.397,00	22,04

2.3.7. Valores de renta variable

Concepto	Entidades de crédito		Otros sectores		Total	
	Miles de euros	Porcentaje	Miles de euros	Porcentaje	Miles de euros	Porcentaje
Participaciones en el grupo.....	-	-	1.940,00	1,89	1.940,00	1,87
Otras participaciones.....	-	-	23.686,00	23,09	23.686,00	22,87
Otras acciones y títulos de renta variable.....	1.000,00	100,00	76.961,00	75,02	77.961,00	75,26
Total.....	1.000,00	100,00	102.587,00	100,00	103.587,00	100,00

2.3.8. Fondos propios

Concepto	2004		2003		Variación	
	Miles de euros	Porcentaje	Miles de euros	Porcentaje	Absoluta	Porcentual
Capital o fondo de dotación.....	958.758,00	75,85	958.758,00	79,45	-	-
Reservas.....	247.917,00	19,61	148.120,00	12,28	99.797,00	67,38
Resultado del ejercicio.....	57.371,00	4,54	99.797,00	8,27	-42.426,00	-42,51
Resultados de ejercicios anteriores.....	-	-	-	-	-	-
Menos: dividendo a cuenta.....	-	-	-	-	-	-
Total.....	1.264.046,00	100,00	1.206.675,00	100,00	57.371,00	4,75

2.3.9. Débitos a clientes

Concepto	2004		2003		Variación	
	Miles de euros	Porcentaje	Miles de euros	Porcentaje	Absoluta	Porcentual
Acreedores. Administraciones Públicas españolas.....	353.652,00	22,12	671.045,00	37,03	-317.393,00	-47,30
Administración central.....	353.652,00	22,12	671.045,00	37,03	-317.393,00	-47,30
Administraciones territoriales.....	-	-	-	-	-	-
Administración de la Seguridad Social.....	-	-	-	-	-	-
Acreedores. Otros sectores residentes.....	1.244.890,00	77,88	1.141.218,00	62,97	103.672,00	9,08
Cuentas corrientes.....	183.980,00	11,51	229.695,00	12,67	-45.715,00	-19,90
Cuentas de ahorro.....	-	-	-	-	-	-
Imposiciones a plazo.....	1.060.910,00	66,37	911.523,00	50,30	149.387,00	16,39
Cesión temporal de activos.....	-	-	-	-	-	-
Otras cuentas.....	-	-	-	-	-	-
Acreedores. No residentes.....	-	-	-	-	-	-
De Administraciones Públicas no residentes.....	-	-	-	-	-	-
Cuentas corrientes.....	-	-	-	-	-	-
Cuentas a plazo.....	-	-	-	-	-	-
Otras cuentas.....	-	-	-	-	-	-
Total.....	1.598.542,00	100,00	1.812.263,00	100,00	-213.721,00	-11,79

2.3.2. Créditos y débitos a clientes

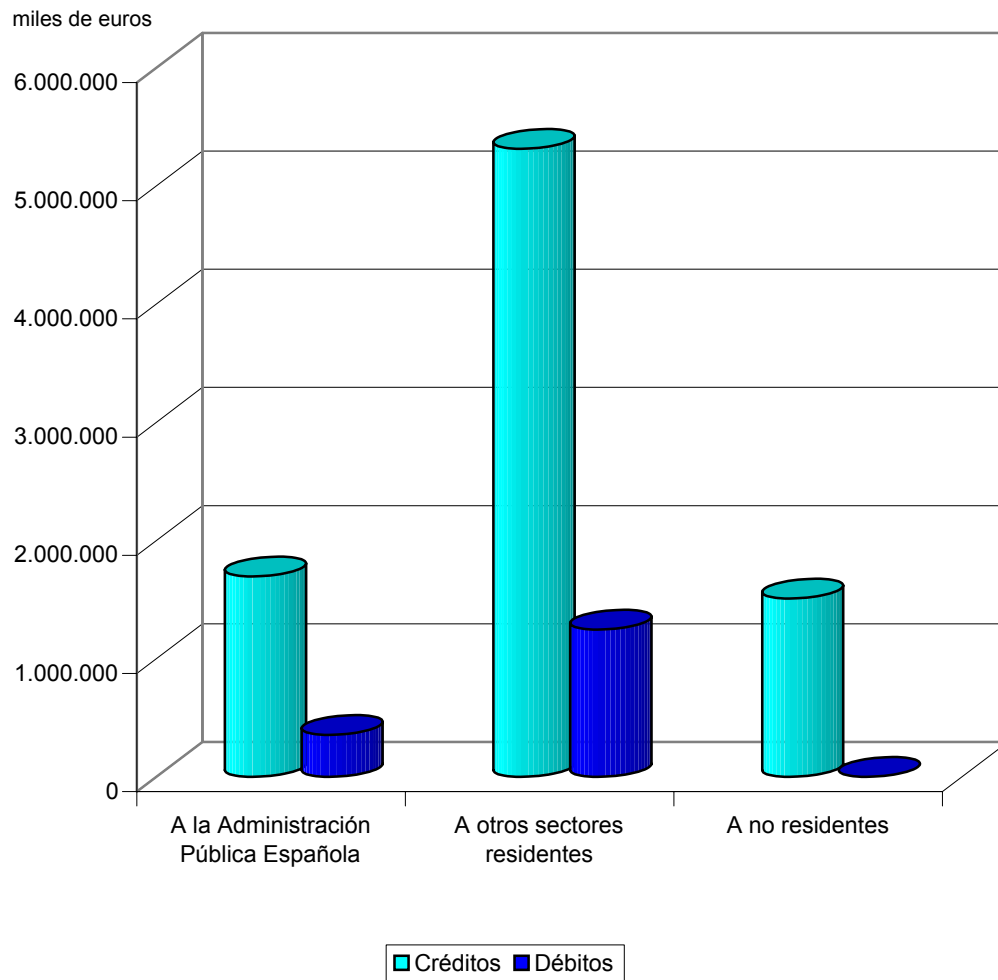

2.3.10. Administraciones públicas

Créditos	2004		2003		Variación	
	Miles de euros	Porcentaje	Miles de euros	Porcentaje	Absoluta	Porcentual
Administración central.....	1.029.950,00	60,78	133.387,00	15,38	896.563,00	672,15
Estado.....	967.754,00	57,11	23.078,00	2,66	944.676,00	4.093,40
Administración territorial.....	664.522,00	39,22	733.792,00	84,62	-69.270,00	-9,44
Comunidades Autónomas y sus OOAA admvos.....	447.489,00	26,41	515.296,00	59,42	-67.807,00	-13,16
Corporaciones Locales y sus OOAA admvos.....	217.033,00	12,81	218.496,00	25,20	-1.463,00	-0,67
Entidades gestoras de la Seguridad Social.....	4,00	-	4,00	-	-	-
Total.....	1.694.476,00	100,00	867.183,00	100,00	827.293,00	95,40

Débitos	2004		2003		Variación	
	Miles de euros	Porcentaje	Miles de euros	Porcentaje	Absoluta	Porcentual
Administración central.....	366.652,00	100,00	671.045,00	100,00	-304.393,00	-45,36
Estado.....	366.652,00	100,00	671.045,00	100,00	-304.393,00	-45,36
Administración territorial.....	-	-	-	-	-	-
Comunidades Autónomas y sus OOAA admvos.....	-	-	-	-	-	-
Corporaciones Locales y sus OOAA admvos.....	-	-	-	-	-	-
Entidades gestoras de la Seguridad Social.....	-	-	-	-	-	-
Total.....	366.652,00	100,00	671.045,00	100,00	-304.393,00	-45,36

2.3.11. Empréstitos y otros valores negociables

Concepto	2004		2003		Variación	
	Miles de euros	Porcentaje	Miles de euros	Porcentaje	Absoluta	Porcentual
Pagarés y efectos.....	709.682,00	4,32	742.393,00	4,24	-32.711,00	-4,41
Títulos hipotecarios.....	-	-	-	-	-	-
Otros valores convertibles.....	-	-	-	-	-	-
Otros valores no convertibles.....	15.725.398,00	95,68	16.753.189,00	95,76	-1.027.791,00	-6,13
Total.....	16.435.080,00	100,00	17.495.582,00	100,00	-1.060.502,00	-6,06

2.3.12. Fondos especiales

Concepto	2004		2003		Variación	
	Miles de euros	Porcentaje	Miles de euros	Porcentaje	Absoluta	Porcentual
Fondos de insolvencias.....	501.673,00	48,51	531.298,00	60,56	-29.625,00	-5,58
Fondo de riesgo país.....	92.781,00	8,97	125.165,00	14,27	-32.384,00	-25,87
Fondo fluctuación valores.....	-	-	-	-	-	-
Provisiones por operaciones de futuro.....	-	-	-	-	-	-
Fondos de cobertura de inmovilizado.....	-	-	-	-	-	-
Fondos internos de pensiones y obligac. similares.....	-	-	-	-	-	-
Provisión para impuestos.....	35,00	-	35,00	-	-	-
Otros fondos.....	439.686,00	42,52	220.880,00	25,17	218.806,00	99,06
Fondo para riesgos generales.....	12,00	-	12,00	-	-	-
Total.....	1.034.187,00	100,00	877.390,00	100,00	156.797,00	17,87

2.3.13. Cuenta de pérdidas y ganancias

Concepto	2004		2003		Variación	
	Miles de euros	Porcentaje	Miles de euros	Porcentaje	Absoluta	Porcentual
+ Productos financieros.....	636.546,00	100,00	720.438,00	100,00	-83.892,00	-11,64
- Costes financieros.....	535.532,00	84,13	606.974,00	84,25	-71.442,00	-11,77
Margen de intermediación.....	101.014,00	15,87	113.464,00	15,75	-12.450,00	-10,97
± Otros productos ordinarios.....	-2.334,00	-0,37	-722,00	-0,10	-1.612,00	-223,27
Margen ordinario.....	98.680,00	15,50	112.742,00	15,65	-14.062,00	-12,47
- Gastos de explotación.....	31.063,00	4,88	35.151,00	4,88	-4.088,00	-11,63
Margen de explotación.....	67.617,00	10,62	77.591,00	10,77	-9.974,00	-12,85
± Operaciones con valores.....	37,00	0,01	-	-	37,00	-
± Saneamientos e insolvencias.....	33.447,00	5,25	8.501,00	1,18	24.946,00	293,45
- Otros saneamientos y dotaciones.....	1.944,00	0,31	2.265,00	0,31	-321,00	-14,17
± Resultados extraordinarios.....	-15.970,00	-2,50	24.363,00	3,37	-40.333,00	-165,55
± Otros adeudos y abonos.....	954,00	0,15	974,00	0,14	-20,00	-2,05
Resultado antes de impuestos.....	84.141,00	13,22	109.164,00	15,15	-25.023,00	-22,92
± Impuesto sobre beneficios.....	-26.770,00	-4,21	-9.367,00	-1,30	-17.403,00	-185,79
Resultado del ejercicio.....	57.371,00	9,01	99.797,00	13,85	-42.426,00	-42,51

2.3.3. Resultados

miles de euros

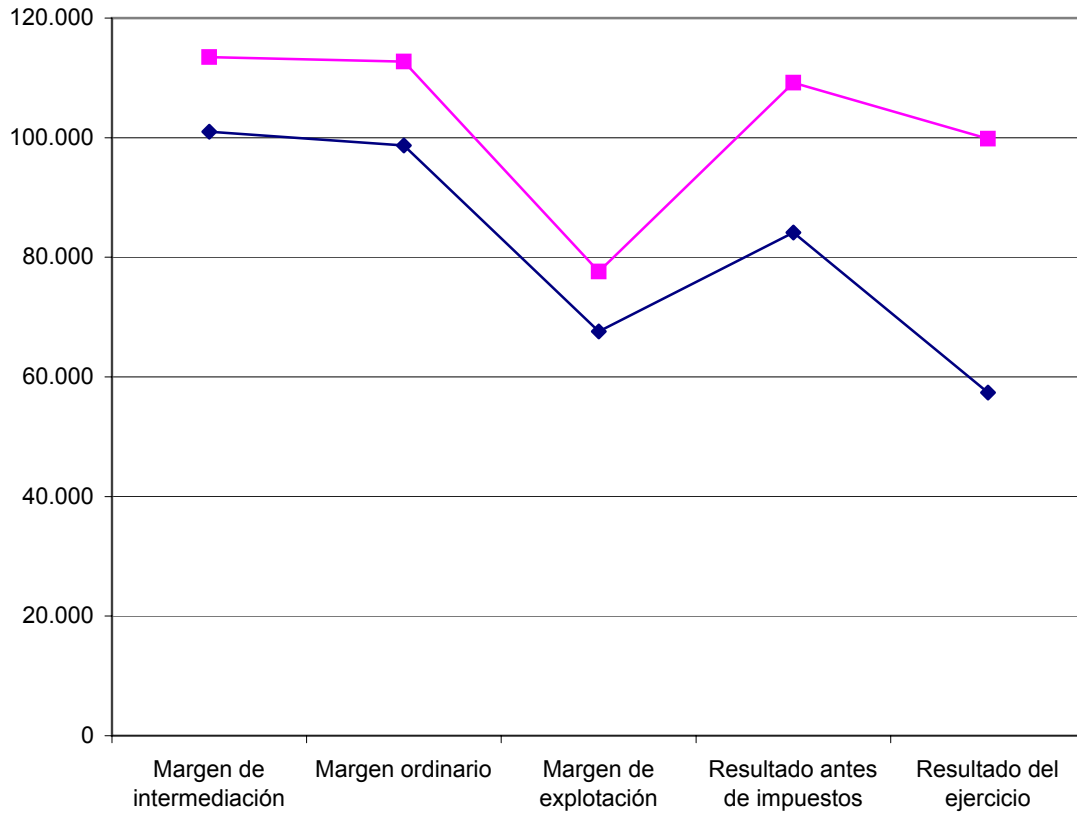

◆ 2004 ■ 2003

2.3.14. Margen de intermediación

Concepto	2004		2003		Variación	
	Miles de euros	Porcentaje	Miles de euros	Porcentaje	Absoluta	Porcentual
Rendimientos.....	623.601,00	100,00	707.303,00	100,00	-83.702,00	-11,83
Entidades de crédito.....	384.415,00	61,64	461.824,00	65,29	-77.409,00	-16,76
Recursos de clientes.....	251.114,00	40,27	255.845,00	36,17	-4.731,00	-1,85
Cartera de renta fija.....	11.797,00	1,89	8.768,00	1,24	3.029,00	34,55
Cartera de renta variable.....	20,00	-	20,00	-	-	-
Otros rendimientos.....	-23.745,00	-3,80	-19.154,00	-2,70	-4.591,00	-23,97
Intereses y cargas asimiladas.....	532.581,00	85,40	603.421,00	85,31	-70.840,00	-11,74
De entidades de crédito.....	68.152,00	10,93	86.280,00	12,20	-18.128,00	-21,01
Crédito sobre clientes.....	36.023,00	5,78	41.681,00	5,89	-5.658,00	-13,57
De empréstitos y otros valores negociables.....	641.106,00	102,79	660.029,00	93,31	-18.923,00	-2,87
Otros activos.....	-212.700,00	-34,10	-184.569,00	-26,09	-28.131,00	-15,24
Margen financiero.....	91.020,00	14,60	103.882,00	14,69	-12.862,00	-12,38
Mas:Comisiones percibidas.....	12.945,00	2,08	13.135,00	1,86	-190,00	-1,45
Menos:Corretajes y comisiones varias.....	2.951,00	0,47	3.553,00	0,50	-602,00	-16,94
Margen de intermediación.....	101.014,00	12,99	113.464,00	13,33	-12.450,00	-10,97

2.3.15. Gastos de explotación

Concepto	2004		2003		Variación	
	Miles de euros	Porcentaje	Miles de euros	Porcentaje	Absoluta	Porcentual
Gastos de personal	13.496,00	43,45	13.625,00	38,76	-129,00	-0,95
Sueldos y gratificaciones al personal activo.....	9.939,00	32,00	10.055,00	28,60	-116,00	-1,15
Cuotas a la Seguridad Social.....	2.264,00	7,29	2.189,00	6,23	75,00	3,43
Aportaciones a fondos de pensiones.....	-	-	-	-	-	-
Otros gastos de personal.....	1.293,00	4,16	1.381,00	3,93	-88,00	-6,37
Gastos generales	16.916,00	54,45	21.138,00	60,14	-4.222,00	-19,97
De inmuebles, instalaciones y material.....	1.407,00	4,53	1.367,00	3,89	40,00	2,93
Informática, comunicaciones, publicidad y propaganda.....	7.203,00	23,19	10.177,00	28,96	-2.974,00	-29,22
Otros gastos generales.....	8.306,00	26,73	9.594,00	27,29	-1.288,00	-13,43
Contribuciones e impuestos	651,00	2,10	388,00	1,10	263,00	67,78
Total	31.063,00	100,00	35.151,00	100,00	-4.088,00	-11,63

2.3.16. Resultados extraordinarios

Concepto	2004		2003		Variación	
	Miles de euros	Porcentaje	Miles de euros	Porcentaje	Absoluta	Porcentual
Resultado neto por enajenación de inmovilizado.....	790,00	-4,94	28.121,00	115,42	-27.331,00	-97,19
Resultado de ejercicios anteriores.....	3.899,00	-24,41	3.360,00	13,79	539,00	16,04
Otros productos y/o quebrantos.....	-20.659,00	129,35	-7.118,00	-29,21	-13.541,00	-190,24
Total.....	-15.970,00	100,00	24.363,00	100,00	-40.333,00	-165,55

2.3.17. Indicadores económico-financieros

Concepto	2004	2003
Margen de Intermediación s/ Productos financieros(%).....	15,87	15,75
Productos financieros por empleado (Miles de euros).....	2.194,99	2.501,52
Coste medio de personal (Miles de euros).....	46,54	47,31

2.3.18. Distribucion de Personal

Plantilla media

Categorías	2004		2003	
	Personal fijo	Personal eventual	Personal fijo	Personal eventual
Directivos, técnicos y similares.....	191	14	188	11
Administrativos y auxiliares.....	75	2	75	5
Subalternos y otros.....	8	-	9	-
TOTAL.....	274	16	272	16

2.3.4. Distribución de personal

plantilla media

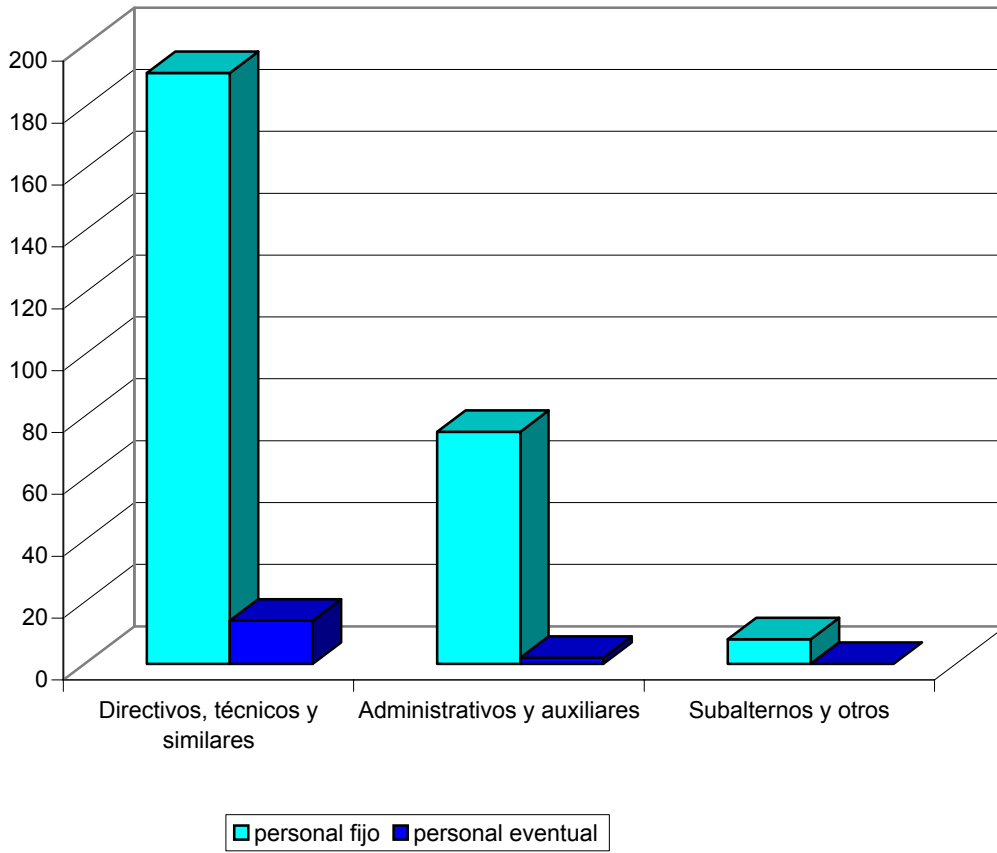



2.4. ANÁLISIS DE LAS ENTIDADES DE SEGUROS

2.4.1. Balance de situación

Activo	2004		2003		Variación	
	Miles de euros	Porcentaje	Miles de euros	Porcentaje	Absoluta	Porcentual
Accionistas, por desembolsos no exigidos	299,49	0,01	-	-	299,49	-
Activos inmateriales, gastos de establecimiento y a distribuir en varios ejercicios	2.800,51	0,05	3.269,34	0,06	-468,83	-14,34
Gastos de establecimiento.....	6,42	-	-	-	6,42	-
Inmovilizado inmaterial.....	2.794,09	0,05	3.269,34	0,06	-475,25	-14,54
Gastos a distribuir en varios ejercicios.....	-	-	-	-	-	-
Inversiones	5.143.798,10	90,62	4.562.542,89	89,42	581.255,21	12,74
Inversiones materiales.....	177.402,60	3,13	152.079,60	2,98	25.323,00	16,65
Inversiones financieras en empresas del grupo y asociadas...	60.805,01	1,07	46.629,32	0,91	14.175,69	30,40
Otras inversiones financieras.....	4.905.590,49	86,42	4.363.833,97	85,53	541.756,52	12,41
Depósitos constituidos por reaseguro aceptado.....	-	-	-	-	-	-
Inversiones por cuenta de los tomadores de seguros de vida que asumen el riesgo de la inversión	-	-	-	-	-	-
Participación del reaseguro en las provisiones técnicas	61.884,06	1,09	60.951,14	1,19	932,92	1,53
Créditos	123.943,00	2,18	141.250,82	2,77	-17.307,82	-12,25
Otros activos	220.922,77	3,89	219.610,31	4,30	1.312,46	0,60
Ajustes por periodificación	122.638,55	2,16	115.297,80	2,26	7.340,75	6,37
Total	5.676.286,48	100,00	5.102.922,30	100,00	573.364,18	11,24

Pasivo	2004		2003		Variación	
	Miles de euros	Porcentaje	Miles de euros	Porcentaje	Absoluta	Porcentual
Capital y reservas	344.220,04	6,06	352.578,21	6,91	-8.358,17	-2,37
Capital suscrito, reservas y resultados de ejercicios anteriores	338.583,01	5,96	340.645,84	6,68	-2.062,83	-0,61
Pérdidas y ganancias.....	5.637,03	0,10	11.932,37	0,23	-6.295,34	-52,76
Ingresos a distribuir en varios ejercicios	-	-	-	-	-	-
Pasivos subordinados	-	-	-	-	-	-
Provisiones técnicas	4.345.777,86	76,56	3.867.364,10	75,78	478.413,76	12,37
Provisiones para primas no consumidas y para riesgos en curso.....	418.721,81	7,38	399.980,23	7,84	18.741,58	4,69
Provisiones de seguros de vida.....	-	-	-	-	-	-
Provisiones para prestaciones.....	626.622,14	11,04	617.976,05	12,11	8.646,09	1,40
Provisiones para participación en beneficios y para extornos...	-	-	-	-	-	-
Provisiones para estabilización.....	3.229.481,03	56,89	2.778.659,62	54,44	450.821,41	16,22
Otras provisiones técnicas.....	70.952,88	1,25	70.748,20	1,39	204,68	0,29
Provisiones técnicas seguros de vida cuando el riesgo de inversión lo asumen los tomadores	-	-	-	-	-	-
Provisiones para riesgos y gastos	2.411,79	0,04	2.006,31	0,04	405,48	20,21
Depósitos recibidos por reaseguro cedido	858.579,02	15,13	743.782,33	14,58	114.796,69	15,43
Deudas	117.882,56	2,08	130.208,52	2,55	-12.325,96	-9,47
Ajustes por periodificación	7.415,21	0,13	6.982,83	0,14	432,38	6,19
Total	5.676.286,48	100,00	5.102.922,30	100,00	573.364,18	11,24

2.4.1. Balance de situación

ACTIVO

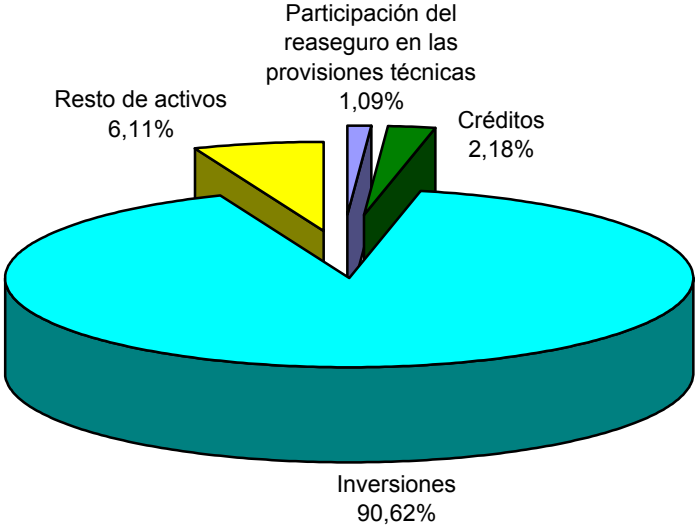

PASIVO

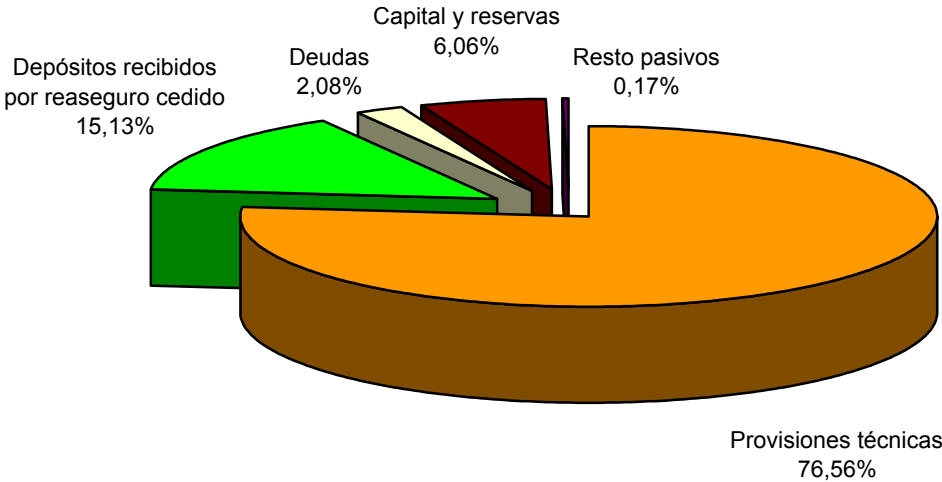

2.4.2. Inversiones financieras

Concepto	2004		2003		Variación	
	Miles de euros	Porcentaje	Miles de euros	Porcentaje	Absoluta	Porcentual
Participaciones en empresas del grupo y asociadas.....	32.774,37	0,66	32.711,73	0,74	62,64	0,19
Inversiones financieras en capital.....	494.486,12	9,96	376.170,69	8,53	118.315,43	31,45
Menos: Desembolsos pendientes.....	-	-	-	-	-	-
Valores de renta fija.....	2.967.423,28	59,75	2.819.815,57	63,93	147.607,71	5,23
Valores indexados.....	1.269.128,82	25,55	1.063.833,40	24,12	205.295,42	19,30
Préstamos hipotecarios.....	3.456,62	0,07	3.765,28	0,09	-308,66	-8,20
Participaciones en fondos de inversión.....	207.019,24	4,17	189.653,37	4,30	17.365,87	9,16
Depósitos en entidades de crédito.....	-	-	-	-	-	-
Otras inversiones financieras.....	44.232,42	0,89	30.796,40	0,70	13.436,02	43,63
Menos: Provisiones.....	52.125,37	1,05	106.283,15	2,41	-54.157,78	-50,96
Depósitos constituidos por reaseguro aceptado.....	-	-	-	-	-	-
Total.....	4.966.395,50	100,00	4.410.463,29	100,00	555.932,21	12,60

2.4.3. Participación del reaseguro en las provisiones técnicas

Concepto	2004		2003		Variación	
	Miles de euros	Porcentaje	Miles de euros	Porcentaje	Absoluta	Porcentual
Provisiones para primas no consumidas.....	22.637,00	36,58	21.330,10	35,00	1.306,90	6,13
Provisiones para prestaciones.....	39.247,06	63,42	39.621,04	65,00	-373,98	-0,94
Otras provisiones técnicas.....	-	-	-	-	-	-
Total.....	61.884,06	100,00	60.951,14	100,00	932,92	1,53

2.4.4. Créditos

Concepto	2004		2003		Variación	
	Miles de euros	Porcentaje	Miles de euros	Porcentaje	Absoluta	Porcentual
Créditos por operaciones de seguro directo.....	9.521,50	7,68	20.185,35	14,29	-10.663,85	-52,83
- Tomador de seguros.....	10.676,68	8,61	19.136,29	13,54	-8.459,61	-44,21
- Menos: Provisiones por primas pendientes de cobro.....	1.204,59	0,97	1.120,70	0,79	83,89	7,49
- Mediadores.....	49,41	0,04	2.231,65	1,58	-2.182,24	-97,79
- Menos: Provisiones.....	-	-	61,89	0,04	-61,89	-100,00
Créditos por operaciones de reaseguro.....	16.597,35	13,39	17.660,75	12,50	-1.063,40	-6,02
Créditos por operaciones de coaseguro.....	18.944,37	15,28	19.879,52	14,07	-935,15	-4,70
Accionistas por desembolsos exigidos.....	-	-	-	-	-	-
Créditos fiscales, sociales y otros.....	149.895,42	120,95	198.120,55	140,27	-48.225,13	-24,34
Menos: Provisiones.....	71.015,64	57,30	114.595,35	81,13	-43.579,71	-38,03
Total.....	123.943,00	100,00	141.250,82	100,00	-17.307,82	-12,25

2.4.5. Créditos fiscales sociales y otros

Concepto	Miles de euros		Variación	
	2004	2003	Absoluta	Porcentual
Deudores diversos.....	1.977,08	79.341,82	-77.364,74	-97,51
Deudores efectos comerciales a cobrar.....	259,88	-	259,88	-
Deudores por convenios entre aseguradores.....	-	-	-	-
Deudores por recobro de siniestros.....	140.963,43	253,10	140.710,33	55.594,76
Deudores de dudoso cobro.....	163,85	113.975,25	-113.811,40	-99,86
Anticipos de remuneraciones.....	212,20	232,37	-20,17	-8,68
Préstamos al personal.....	-	-	-	-
Hacienda Pública, deudor por diversos conceptos:				
Hacienda Pública, deudor por IVA.....	4.021,50	25,75	3.995,75	15.517,48
Hacienda Pública, deudor por devolución de impuestos.....	1.404,18	913,00	491,18	53,80
Organismos de la Seguridad Social, deudores.....	117,48	24,96	92,52	370,67
Hacienda Pública, IVA soportado.....	-	-	-	-
Impuesto sobre beneficios anticipado y compensación de pérdidas:				
Impuesto sobre beneficios anticipado.....	569,91	3.174,39	-2.604,48	-82,05
Crédito por pérdidas a compensar del ejercicio.....	-	-	-	-
Cupones vencidos.....	204,97	163,75	41,22	25,17
Cuenta corriente con intermediarios por inversiones financieras y derivados.....	0,94	16,16	-15,22	-94,18
Total.....	149.895,42	198.120,55	-48.225,13	-24,34

2.4.6. Fondos propios

Concepto	2004		2003		Variación	
	Miles de euros	Porcentaje	Miles de euros	Porcentaje	Absoluta	Porcentual
Capital suscrito o fondo mutual.....	12.254,25	3,56	11.754,25	3,33	500,00	4,25
Prima de emisión.....	-	-	-	-	-	-
Reserva de revalorización.....	4.963,20	1,44	4.963,20	1,41	-	-
Reservas.....	321.415,65	93,37	315.485,86	89,49	5.929,79	1,88
- Reserva legal.....	1.957,60	0,57	1.957,32	0,56	0,28	0,01
- Reservas voluntarias.....	318.416,23	92,50	312.486,72	88,63	5.929,51	1,90
- Reservas estatutarias.....	-	-	-	-	-	-
- Otras reservas.....	1.041,82	0,30	1.041,82	0,30	-	-
Menos: Acciones propias para reducción de capital.....	-	-	-	-	-	-
Resultado ejercicios anteriores pendientes aplicación.....	-50,09	-0,01	8.442,53	2,39	-8.492,62	-100,59
Pérdidas y ganancias.....	5.637,03	1,64	11.932,37	3,38	-6.295,34	-52,76
Menos: Dividendo a cuenta.....	-	-	-	-	-	-
Total.....	344.220,04	100,00	352.578,21	100,00	-8.358,17	-2,37

2.4.7. Provisiones técnicas

Concepto	2004		2003		Variación	
	Miles de euros	Porcentaje	Miles de euros	Porcentaje	Absoluta	Porcentual
Provisiones para primas no consumidas y para riesgos en curso.....	418.721,81	9,64	399.980,23	10,34	18.741,58	4,69
Provisiones para prestaciones.....	626.622,14	14,42	617.976,05	15,98	8.646,09	1,40
Provisiones para participación en beneficios y para extornos...	-	-	-	-	-	-
Provisiones para estabilización.....	3.229.481,03	74,31	2.778.659,62	71,85	450.821,41	16,22
Otras provisiones técnicas.....	70.952,88	1,63	70.748,20	1,83	204,68	0,29
Total.....	4.345.777,86	100,00	3.867.364,10	100,00	478.413,76	12,37

2.4.8. Deudas

Concepto	2004		2003		Variación	
	Miles de euros	Porcentaje	Miles de euros	Porcentaje	Absoluta	Porcentual
Deudas por operaciones de seguro directo.....	2.523,13	2,14	4.378,73	3,36	-1.855,60	-42,38
- Deudas con asegurados.....	1.519,92	1,29	3.295,54	2,53	-1.775,62	-53,88
- Deudas con mediadores.....	409,02	0,35	391,45	0,30	17,57	4,49
- Deudas condicionadas.....	594,19	0,50	691,74	0,53	-97,55	-14,10
Deudas por operaciones de reaseguro.....	7.697,30	6,53	6.236,34	4,79	1.460,96	23,43
Deudas por operaciones de coaseguro.....	298,76	0,25	920,74	0,71	-621,98	-67,55
Empréstitos.....	-	-	-	-	-	-
Deudas con entidades de crédito.....	-	-	-	-	-	-
Deudas por operaciones preparatorias de contratos de seguro...	-	-	-	-	-	-
Deudas por operaciones de cesiones temporales de activo.....	-	-	-	-	-	-
Deudas con empresas del grupo y asociadas.....	267,34	0,23	307,70	0,24	-40,36	-13,12
Deudas fiscales, sociales y otras.....	107.096,03	90,85	118.365,01	90,90	-11.268,98	-9,52
Total.....	117.882,56	100,00	130.208,52	100,00	-12.325,96	-9,47

2.4.9. Provisiones técnicas a cubrir

Concepto	Miles de euros		Variación	
	2004	2003	Absoluta	Porcentual
Bienes afectos.....	5.160.551,24	4.648.291,59	512.259,65	11,02
Provisiones a cubrir.....	4.322.076,30	3.846.657,84	475.418,46	12,36
Diferencia.....	838.474,94	801.633,75	36.841,19	4,60

2.4.10. Margen de solvencia

Miles de euros

Concepto	2004	2003
Capital social o fondo mutual desembolsado.....	11.954,75	11.754,25
50% capital suscrito pendiente de desembolso.....	149,75	-
Reserva de revalorización.....	4.963,20	4.963,20
Prima de emisión.....	-	-
Otras reservas patrimoniales.....	321.415,65	315.485,86
Remanente.....	-	-
Aportaciones no reintegrables de socios.....	60,10	8.555,30
Saldo acreedor de pérdidas y ganancias.....	2.102,18	5.932,37
Provisión para desviación de siniestralidad excluida dotación obligatoria R. Ordenación Seguros privados.....	24.498,30	20.595,81
Plusvalías.....	82.594,77	70.163,58
Comisiones técnicamente pendientes de amortizar netas.....	-	-
Total partidas positivas.....	447.738,70	437.450,37
Elementos inmateriales (a deducir)		
Gastos de establecimiento, constitución, ampliación de capital y formalización de deudas.....	6,42	-
Saldo deudor de pérdidas y ganancias.....	465,15	-
Resultados negativos de ejercicios anteriores.....	110,19	112,77
Minusvalías (*).....	1.176,69	1.370,70
Corrección RD 2013/97. Art para Consorcio Compensación de Seguros.....	-3.202.323,00	-2.756.980,00
Total partidas negativas.....	-3.200.564,55	-2.755.496,53
Diferencia.....	3.648.303,25	3.192.946,90
50% derrama pasiva exigible a mutualistas.....	-	-
50% beneficios futuros.....	-	-
Financiaciones subordinadas.....	-	-
Acciones sin voto.....	-	-
Financiaciones de duración indeterminada.....	-	-
Margen de solvencia.....	3.648.303,25	3.192.946,90
Cuantía mínima del margen de solvencia.....	147.278,18	138.546,49
Resultado del margen de solvencia.....	3.501.025,07	3.054.400,41
Resultado del margen de solvencia exigible sin aplicar régimen transitorio RD 297/2004.....	-	-

2.4.11. Cuenta de pérdidas y ganancias

Concepto	2004		2003		Variación	
	Miles de euros	Porcentaje	Miles de euros	Porcentaje	Absoluta	Porcentual
PRIMAS imputadas, netas reaseguro.....	886.997,61	100,00	808.822,86	100,00	78.174,75	9,67
- SINIESTRALIDAD neta de reaseguro.....	456.665,11	51,50	374.583,23	46,31	82.081,88	21,91
+ Ingresos de las inversiones.....	269.871,73	30,43	256.405,05	31,70	13.466,68	5,25
- Gastos de las inversiones.....	60.600,87	6,83	68.178,12	8,43	-7.577,25	-11,11
+ Otros ingresos técnicos.....	27.816,50	3,14	28.017,70	3,46	-201,20	-0,72
- Otros gastos técnicos.....	2.741,20	0,31	2.063,66	0,26	677,54	32,83
- Gastos de explotación netos.....	80.617,77	9,09	72.866,17	9,01	7.751,60	10,64
- Variación otras provisiones técnicas netas reaseguro.....	204,68	0,02	6.904,76	0,85	-6.700,08	-97,04
- Variación de la provisión de estabilización.....	442.266,11	49,86	430.093,46	53,17	12.172,65	2,83
- Participación en beneficios y extornos.....	-	-	-	-	-	-
RESULTADO DE LA CUENTA TÉCNICA DEL SEGURO NO VIDA.....	141.590,10	15,96	138.556,21	17,13	3.033,89	2,19
+ INGRESOS DE LAS INVERSIONES.....	71.751,55	8,09	73.069,96	9,03	-1.318,41	-1,80
1. Ingresos de inversiones materiales.....	1.966,65	0,22	2.091,95	0,26	-125,30	-5,99
2. Ingresos de inversiones financieras.....	41.657,86	4,70	41.106,28	5,08	551,58	1,34
3. Aplicaciones de corrección de valor de las inversiones.....	19.353,07	2,18	21.051,23	2,60	-1.698,16	-8,07
4. Beneficios en realización de inversiones.....	8.773,97	0,99	8.820,50	1,09	-46,53	-0,53
- GASTOS DE LAS INVERSIONES.....	14.420,85	1,63	17.169,56	2,12	-2.748,71	-16,01
1. Gastos de gestión de las inversiones.....	4.514,39	0,51	3.652,19	0,45	862,20	23,61
2. Corrección de valor de las inversiones.....	9.565,08	1,08	9.965,79	1,23	-400,71	-4,02
3. Pérdidas procedentes de las inversiones.....	341,38	0,04	3.551,58	0,44	-3.210,20	-90,39
± OTROS INGRESOS Y GASTOS.....	-37.178,64	-4,19	-32.399,46	-4,00	-4.779,18	-14,75
RESULTADO DE EXPLOTACIÓN.....	161.742,16	18,23	162.057,15	20,04	-314,99	-0,19
± Resultados extraordinarios.....	-1.294,50	-0,14	-579,18	-0,08	-715,32	-123,51
RESULTADO ANTES DE IMPUESTOS.....	160.447,66	18,09	161.477,97	19,96	-1.030,31	-0,64
- Impuesto sobre beneficios.....	154.810,63	17,45	149.545,60	18,48	5.265,03	3,52
RESULTADO DEL EJERCICIO.....	5.637,03	0,64	11.932,37	1,48	-6.295,34	-52,76

2.4.2. Resultados

miles de euros

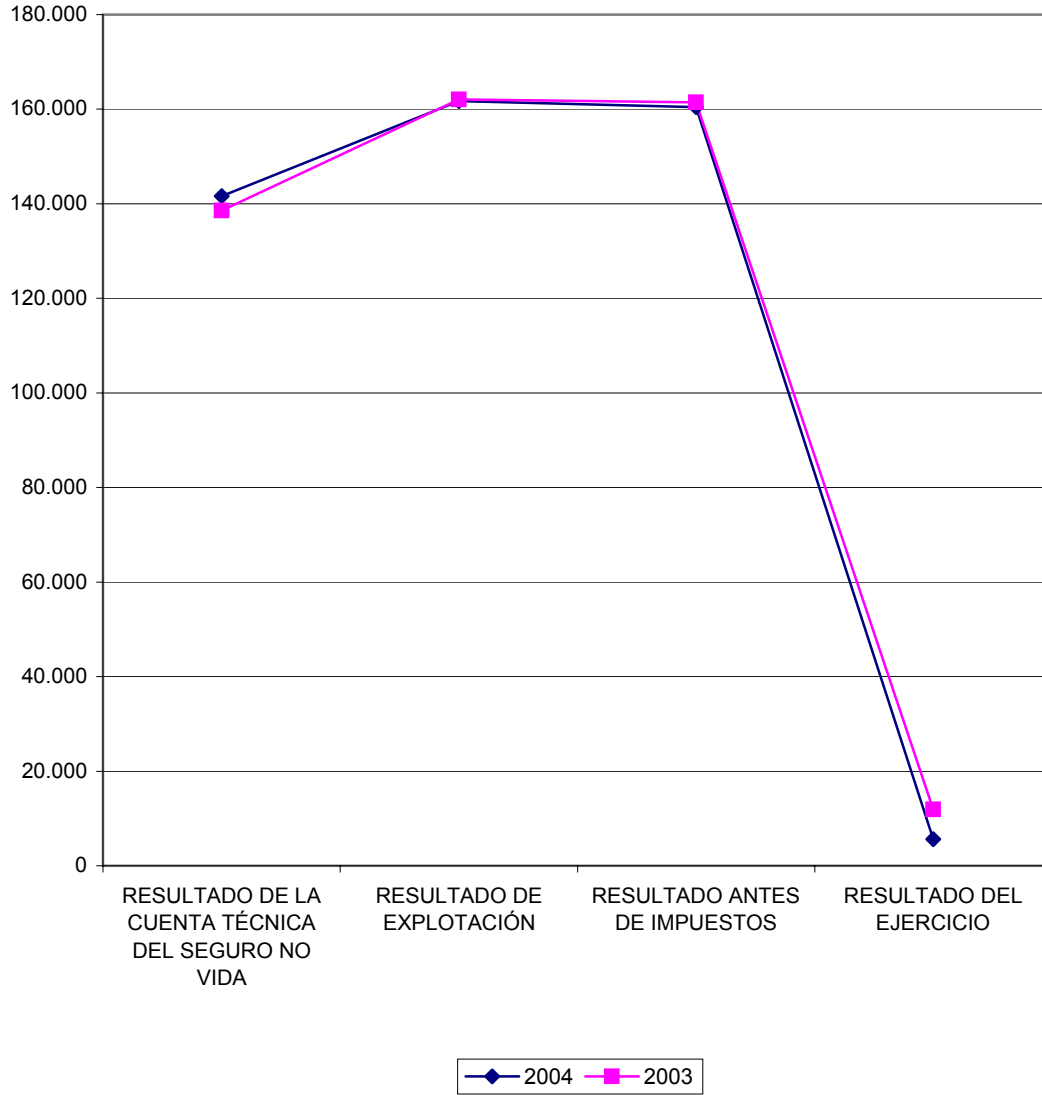

2.4.12. Primas imputadas, netas de reaseguro

Concepto	2004		2003		Variación	
	Miles de euros	Porcentaje	Miles de euros	Porcentaje	Absoluta	Porcentual
Primas devengadas.....	904.436,55	101,97	842.839,84	4,19	61.596,71	7,31
Seguro directo.....	894.312,91	100,82	828.798,34	102,47	65.514,57	7,90
Reaseguro aceptado.....	83.400,85	9,40	84.165,39	10,41	-764,54	-0,91
Variación de la provisión para primas pendientes de cobro.....	-133,03	-0,01	131,95	0,02	-264,98	-200,82
Menos: Reaseguro cedido.....	73.144,18	8,25	70.255,84	8,69	2.888,34	4,11
Variación de la provisión para primas no consumidas y para riesgos en curso.....	-17.438,94	-1,96	-34.016,98	-4,20	16.578,04	48,73
Seguro directo.....	-22.069,28	-2,48	-32.312,48	-3,99	10.243,20	31,70
Seguro aceptado.....	3.323,44	0,37	-745,24	-0,09	4.068,68	545,96
Menos: Reaseguro cedido.....	-1.306,90	-0,14	959,26	0,12	-2.266,16	-236,24
Total.....	886.997,61	100,00	808.822,86	100,00	78.174,75	9,67

2.4.13. Siniestralidad del ejercicio, neta de reaseguro

Concepto	2004		2003		Variación	
	Miles de euros	Porcentaje	Miles de euros	Porcentaje	Absoluta	Porcentual
Prestaciones pagadas.....	422.467,53	92,51	416.271,58	111,13	6.196	1,49
Seguro directo.....	453.237,88	4,77	444.569,55	25,31	8.668	1,95
Reaseguro aceptado.....	-196,94	-0,04	13.801,43	3,68	-13.998	-101,43
Menos: Reaseguro cedido.....	30.573,41	6,69	42.099,40	11,24	-11.526	-27,38
Variación de la provisión para prestaciones.....	8.902,94	1,95	-66.497,66	-17,75	75.401	113,39
Seguro directo.....	-22.967,33	-5,02	-60.469,29	-16,14	37.502	62,02
Reaseguro aceptado.....	31.496,29	6,90	-15.472,70	-4,13	46.969	303,56
Menos: Reaseguro cedido.....	-373,98	-0,08	-9.444,33	-2,52	9.070	96,04
Gastos imputables a prestaciones.....	25.294,64	5,54	24.809,31	6,62	485	1,96
Total.....	456.665,11	100,00	374.583,23	100,00	82.082	21,91

2.4.14. Detalle por ramos y modalidades de las primas emitidas y las prestaciones pagadas

Miles de euros

Ramo o Modalidad No Vida	Primas devengadas	Prestaciones pagadas
Enfermedad.....	367,25	144,57
Asistencia Sanitaria.....	13.468,44	10.835,81
Crédito.....	103.608,36	57.497,61
Caución.....	5.916,24	96,68
Riesgos extraordinarios, bienes.....	449.187,00	135.152,00
Riesgos extraordinarios, personas.....	23.585,00	22.881,00
Riesgos circulación.....	240.825,00	182.675,00
Seguro obligatorio viajeros.....	1.127,00	18,00
Seguro obligatorio cazador.....	272,00	226,00
Riesgos forestales.....	-	-
Seguro agrario combinado.....	134.269,00	43.314,27
Otros.....	5.088,47	200,00
Total.....	977.713,76	453.040,94

(Negocio bruto: seguro directo + reaseguro aceptado)

2.4.15. Ingresos y gastos de las inversiones cuenta técnica

Miles de euros

Concepto	Ingresos	Gastos
Procedentes de inversiones materiales.....	15.868,48	3.950,76
Procedentes de inversiones financieras.....	156.606,18	9.441,54
Aplicación/corrección de valor de las inversiones materiales.....	-	3.127,39
Aplicación/corrección de valor de las inversiones financieras.....	81.402,71	37.572,60
Beneficio/pérdida en realización de inversiones materiales.....	-	-
Beneficio/pérdida en realización de inversiones financieras.....	15.994,36	6.508,58
Total.....	269.871,73	60.600,87

2.4.16. Reclasificación de gastos

Miles de euros

Cuentas	Importe Total	Importe Activado	Gastos Reclasificados					
			Prestaciones	Gastos Explotación (Adquisición)	Gastos Explotación (Admon.)	Inversiones	Otros gastos técnicos	Otros gastos no técnicos
RAMOS NO VIDA								
Comisiones y otros gastos imputables.....	45.883,63	596,62	392,00	44.895,01	-	-	-	-
Gastos de personal.....	48.423,95	58,00	15.427,93	17.083,89	11.266,55	1.160,21	1.414,00	2.013,37
Amortización inmovilizado.....	2.835,82	1,00	786,89	742,19	1.065,85	53,04	19,00	167,85
Servicios exteriores.....	30.787,77	4,00	8.490,14	9.605,23	6.908,55	3.793,18	854,00	1.132,67
Tributos.....	1.141,35	1,00	78,27	178,22	256,66	614,33	4,00	8,87
Total.....	129.072,52	660,62	25.175,23	72.504,54	19.497,61	5.620,76	2.291,00	3.322,76

2.4.17. Distribución de personal

Plantilla media

Categorías	2004		2003	
	Personal Fijo	Personal Eventual	Personal Fijo	Personal Eventual
- Directivos, técnicos y similares.....	535	2	516	6
- Administrativos y auxiliares.....	385	2	378	3
- Subalternos y otros.....	21	-	19	1
Total.....	941	4	913	10

2.4.3. Distribución de personal

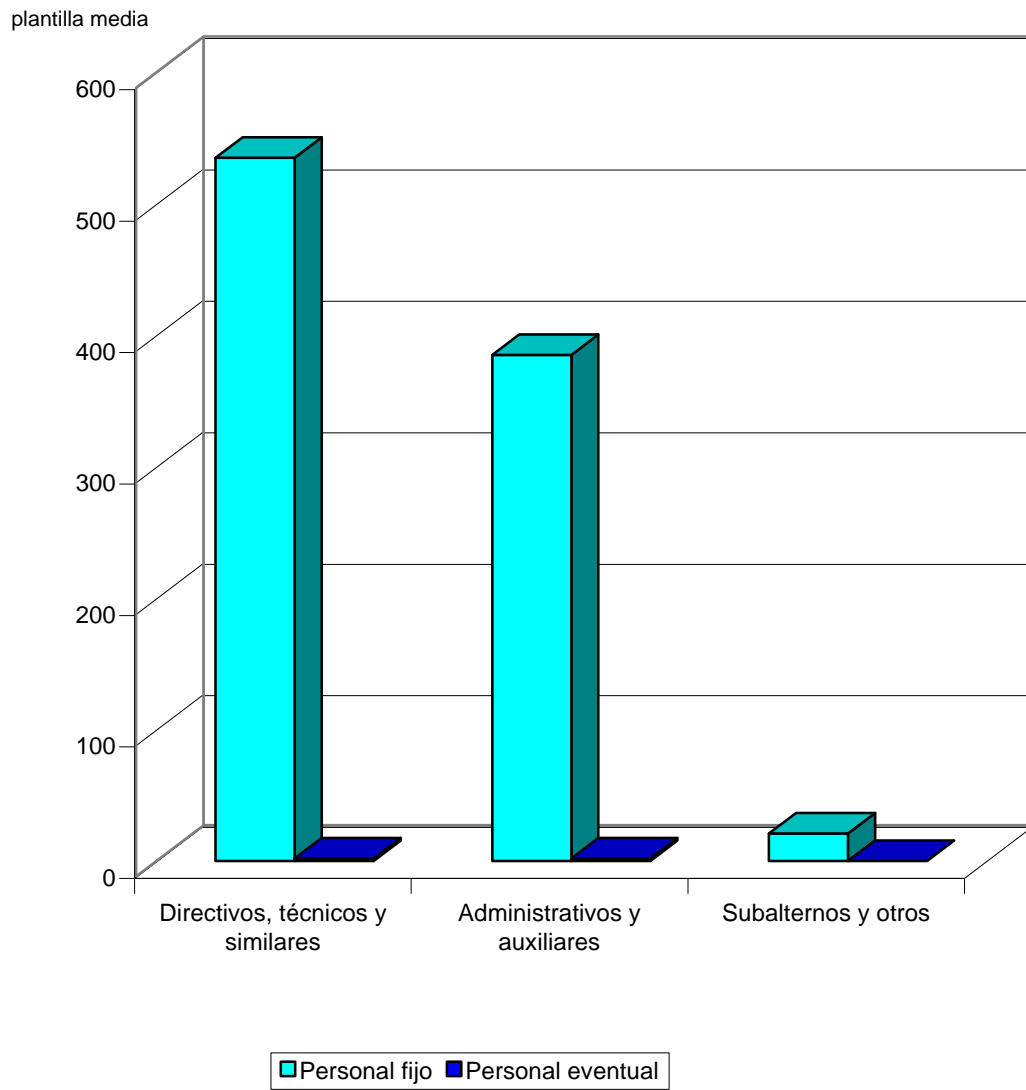



**2.5. ANÁLISIS COMPARATIVO DE LOS DATOS
DE LAS EMPRESAS CONSOLIDADAS Y AGREGADAS
EN LOS DISTINTOS GRUPOS CONSOLIDABLES**



2.5.1. GRUPO SEPI

2.5.1. Sociedades consolidadas y agregadas Grupo SEPI

Empresas GRUPO SEPI	EJERCICIO 2004			EJERCICIO 2003		
	Porcentaje Participación Nominal	Consolidada	Agregada	Porcentaje Participación Nominal	Consolidada	Agregada
SOCIEDAD ESTATAL DE PARTICIPACIONES INDUSTRIALES	100,00	IG	Si	100,00	IG	Si
ABRA INDUSTRIAL, S.A.	100,00	IG	Si	100,00	IG	Si
ACENOR, S.A.	100,00	IG	Si	100,00	IG	Si
AGENCIA CENTROAMERICANA DE NOTICIAS, S.A.	51,17	IG	Si	52,00	(*)	(*)
AGENCIA EFE, S.A.	100,00	IG	Si	100,00	IG	Si
AGRUMINSA, S.A.	100,00	IG	Si	100,00	IG	Si
AHV-ENSIDESA CAPITAL, S.A.	100,00	IG	Si	100,00	IG	Si
ALIMENTOS Y ACEITES, S.A.	91,96	IG	Si	91,96	IG	Si
ALTOS HORNOS DE VIZCAYA, S.A.	100,00	IG	Si	100,00	IG	Si
APROTEC, S.A.	100,00	IG	Si	100,00	IG	Si
ASTILLEROS ESPAÑOLES, S.A. (EN LIQUIDACIÓN)	100,00	IG	Si	100,00	(*)	(*)
BABCOCK WILCOX ESPAÑOLA, S.A.	100,00	IG	Si	100,00	IG	Si
CIREX, S.A.	100,00	IG	Si	100,00	IG	Si
CLÍNICA CASTELLÓ, S.A.	100,00	IG	Si	100,00	IG	Si
COFIVACASA, S.A.	100,00	IG	Si	100,00	IG	Si
COLONIZACIÓN Y TRANSFORMACIÓN AGRARIA, S.A.	100,00	IG	Si	100,00	(*)	(*)
COMPAÑÍA ESPAÑOLA DE TABACO EN RAMA, S.A.	79,18	IG	Si	100,00	IG	Si
DECYPAR, S.A.	100,00	IG	Si	100,00	(*)	(*)
DEFEX, S.A.	51,00	IG	Si	51,00	IG	Si
DESGASIFICACIÓN Y LIMPIEZA DE TANQUES, S.A.	100,00	IG	Si	100,00	(*)	(*)
EFE NEWS SERVICES, INC.	100,00	IG	Si	100,00	(*)	(*)
EFEGESTIÓN, S.A.	100,00	IG	Si	100,00	(*)	(*)
EMPRESA DE TRANSFORMACIÓN AGRARIA, S.A.	51,00	IG	Si	51,00	IG	Si
EMPRESA DE TRANSFORMAÇÕES AGRARIAS, S.A.	100,00	IG	Si	100,00	(*)	(*)
EMPRESA NACIONAL ADARO, S.A. (EN LIQUIDACIÓN)	100,00	IG	Si	100,00	(*)	(*)
EMPRESA NACIONAL SIDERÚRGICA, S.A.	100,00	IG	Si	100,00	IG	Si

Empresas GRUPO SEPI	EJERCICIO 2004			EJERCICIO 2003		
	Porcentaje Participación Nominal	Consolidada	Agregada	Porcentaje Participación Nominal	Consolidada	Agregada
EMPRESA PARA LA GESTIÓN DE RESIDUOS INDUSTRIALES, S.A.	100,00	IG	Si	100,00	IG	Si
ENUSA INDUSTRIAS AVANZADAS, S.A.	60,00	IG	Si	60,00	IG	Si
ENUSEGUR, S.A.	100,00	IG	Si	100,00	IG	Si
ENWESA OPERACIONES, S.A.	55,00	IG	Si	55,00	IG	Si
EQUIPOS NUCLEARES, S.A.	100,00	IG	Si	100,00	IG	Si
EQUIPOS TERMOMETÁLICOS, S.A.	100,00	IG	Si	100,00	IG	Si
EXPRESS TRUCK, S.A.	80,00	IG	Si	80,00	IG	Si
GESTIÓN DEL SUELO DE ENSIDESA, S.A.	56,59	IG	Si	56,59	IG	Si
GRUAS Y UTILLAJES, S.A.	100,00	IG	Si	100,00	IG	Si
HIPÓDROMO DE LA ZARZUELA, S.A.	90,00	IG	Si	90,00	IG	Si
HULLERAS DEL NORTE S.A.	100,00	IG	Si	100,00	IG	Si
INDUSTRIAS MECÁNICAS DEL NOROESTE, S.A.	100,00	IG	Si	100,00	IG	Si
INFOINVEST, S.A.	100,00	IG	Si	100,00	IG	Si
INGRUINSA, S.A.	100,00	IG	Si	100,00	IG	Si
INIEXPORT, S.A.	100,00	IG	Si	100,00	(*)	(*)
INISAS, CIA. DE SEGUROS Y REASEGUROS, S.A.	93,81	IG	No	92,41	PE	No
IONMED ESTERILIZACIÓN, S.A.	55,88	IG	Si	55,88	IG	Si
IZAR CONSTRUCCIONES NAVALES, S.A.	100,00	IG	Si	100,00	IG	Si
MERCADOS CENTRALES DE ABASTECIMIENTO DE ALGECIRAS, S.A.	94,90	IG	Si	94,90	IG	Si
MERCADOS CENTRALES DE ABASTECIMIENTO DE ASTURIAS, S.A.	51,00	IG	Si	51,00	IG	Si
MERCADOS CENTRALES DE ABASTECIMIENTO DE BADAJOZ, S.A.	96,82	IG	Si	96,82	IG	Si
MERCADOS CENTRALES DE ABASTECIMIENTO DE LAS PALMAS, S.A.	58,30	IG	Si	58,30	IG	Si
MERCADOS CENTRALES DE ABASTECIMIENTO DE MÁLAGA, S.A.	87,23	IG	Si	87,23	IG	Si
MERCADOS CENTRALES DE ABASTECIMIENTO, S.A.	51,00	IG	Si	51,00	IG	Si
MINAS DE ALMADEN Y ARRAYANES, S.A.	100,00	IG	Si	100,00	IG	Si
MOLYPHARMA, S.A.	51,00	IG	Si	51,00	IG	Si
NAVANTIA, S.A.(1)	100,00	IG	Si	-	-	-
OLYMPIC MOLL, S.A.	100,00	IG	Si	100,00	IG	Si

Empresas GRUPO SEPI	EJERCICIO 2004			EJERCICIO 2003		
	Porcentaje Participación Nominal	Consolidada	Agregada	Porcentaje Participación Nominal	Consolidada	Agregada
PARQUE EMPRESARIAL PRINCIPADO DE ASTURIAS, S.L.	100,00	IG	Si	100,00	IG	Si
PRERREDUCIDOS INTEGRADOS DEL SUROESTE DE ESPAÑA, S.A.	100,00	IG	Si	100,00	IG	Si
PRODUCCIÓN Y TECNOLOGÍA DE PREFABRICADOS A.E.I.E.	100,00	IG	Si	100,00	IG	Si
REICASTRO, S.A.	51,00	IG	Si	51,00	(*)	(*)
REMOLCADORES DEL NOROESTE, S.A.	100,00	IG	Si	100,00	(*)	(*)
S.A. DE ELECTRÓNICA SUBMARINA (2)	51,00	IG	No	51,00	(*)	(*)
SADIM INVERSIONES, S.A.	100,00	IG	Si	100,00	(*)	(*)
SAES CAPITAL, S.A.	51,00	IG	Si	51,00	(*)	(*)
SANIDAD ANIMAL Y SERVICIOS GANADEROS, S.A.	100,00	IG	Si	100,00	IG	Si
SEPI DESARROLLO EMPRESARIAL, S.A.	100,00	IG	Si	100,00	IG	Si
SEPIDES GESTIÓN S.G.E.C.R., S.A. (antes CENTRO TECNOLÓGICO DEL SECTOR NAVAL, S.A.)	100,00	IG	Si	100,00	(*)	(*)
SHS CERÁMICAS, S.A.	97,22	IG	Si	97,22	IG	Si
SOCIEDAD ANÓNIMA ESTATAL DE CAUCIÓN AGRARIA	80,00	IG	Si	80,00	(*)	(*)
SOCIEDAD ASTURIANA DE DIVERSIFICACIÓN MINERA, S.A.	100,00	IG	Si	100,00	(*)	(*)
SOCIEDAD ESTATAL PARA EL DESARROLLO TECNOLÓGICO DEL TURISMO, S.A.	100,00	IG	Si	100,00	IG	Si
SOCIEDAD PARA EL DESARROLLO INDUSTRIAL DE ANDALUCÍA, S.A.	60,29	IG	Si	60,29	(*)	(*)
SOCIEDAD PARA EL DESARROLLO INDUSTRIAL DE ARAGÓN, S.A.	51,00	IG	Si	51,00	(*)	(*)
SOCIEDAD PARA EL DESARROLLO INDUSTRIAL DE CASTILLA-LA MANCHA, S.A.	51,00	IG	Si	51,00	(*)	(*)
SOCIEDAD PARA EL DESARROLLO INDUSTRIAL DE EXTREMADURA, S.A.	62,29	IG	Si	62,29	(*)	(*)
SOLUCIONES FERROLANAS S.A. (antes NAVIERA CASTELLANA, S.A.)	100,00	IG	Si	100,00	IG	Si
SUELO EMPRESARIAL DEL ATLÁNTICO, S.L.	85,00	IG	Si	85,00	IG	Si
TECNOLOGÍA, ARQUITECTURA Y SISTEMAS, S.A.	100,00	IG	Si	100,00	IG	Si
TECNOLOGÍAS Y SERVICIOS AGRARIOS, S.A.	100,00	IG	Si	100,00	IG	Si
TECONMA, S.A.	60,00	IG	Si	60,00	IG	Si
WESER ENGINEERING GMBH	100,00	IG	Si	100,00	(*)	(*)
A.I.E. ENUSA-ENWESA	50,00	IP	No	50,00	IP	No
SOCIEDAD PARA EL DESARROLLO DE LA COMARCAS MINERAS, S.A.	50,00	IP	No	50,00	(*)	(*)
SODECO GESTIÓN, S.L.	50,00	IP	No	50,00	(*)	(*)

Empresas GRUPO SEPI	EJERCICIO 2004			EJERCICIO 2003		
	Porcentaje Participación Nominal	Consolidada	Agregada	Porcentaje Participación Nominal	Consolidada	Agregada
ALBAIDA RECURSOS NATURALES S.A.	15,00	PE	No	50,00	(*)	(*)
ALMACENES Y DEPÓSITOS DE ADUANAS	5,06	PE	No	5,06	PE	No
ALOJAMIENTOS DEL CAUDAL, S.A.	22,50	PE	No	22,50	(*)	(*)
ASTUR BILDUNG, S.L.	49,00	PE	No	49,00	(*)	(*)
BABCOCK VÁLVULAS Y PIPING, S.A	97,40	PE	No	97,40	(*)	(*)
BARNATRON, S.A.	40,00	PE	No	40,00	PE	No
BIGLOG,S.A.(1)	20,00	PE	No	-	-	-
CATALANA DE DISPENSACIÓN, S.A.	20,00	PE	No	20,00	PE	No
CENTRO ANDALUZ DE DIAGNOSTICO P.E.T.	20,00	PE	No	20,00	PE	No
CONSORCIO MERCASA INCATEMA	36,40	PE	No	36,40	(*)	(*)
CURVET RIOGLASS, S.A.	49,00	PE	No	49,00	(*)	(*)
EADS N.V.	5,50	PE	No	5,50	PE	No
EFEAGRO, S.A.	50,00	PE	No	50,00	(*)	(*)
FELGUERA RAIL, S.A.	33,75	PE	No	22,50	(*)	(*)
GE ENUSA NUCLEAR FUEL, S.A.	49,00	PE	No	49,00	PE	No
IBERIA	5,25	PE	No	5,25	PE	No
INMIZE CAPITAL, .S.L.	20,00	PE	No	20,00	(*)	(*)
MERCADOS CENTRALES DE ABASTECIMIENTO DE ALICANTE, S.A.	48,46	PE	No	48,46	PE	No
MERCADOS CENTRALES DE ABASTECIMIENTO DE BARCELONA, S.A.	36,79	PE	No	36,79	PE	No
MERCADOS CENTRALES DE ABASTECIMIENTO DE BILBAO, S.A.	38,87	PE	No	36,79	PE	No
MERCADOS CENTRALES DE ABASTECIMIENTO DE CÓRDOBA, S.A.	49,92	PE	No	49,92	PE	No
MERCADOS CENTRALES DE ABASTECIMIENTO DE GRANADA, S.A.	48,47	PE	No	48,47	PE	No
MERCADOS CENTRALES DE ABASTECIMIENTO DE JEREZ, S.A. .	48,60	PE	No	48,60	PE	No
MERCADOS CENTRALES DE ABASTECIMIENTO DE LEÓN, S.A.	36,75	PE	No	36,75	PE	No
MERCADOS CENTRALES DE ABASTECIMIENTO DE MADRID, S.A.	48,63	PE	No	48,63	PE	No
MERCADOS CENTRALES DE ABASTECIMIENTO DE MURCIA, S.A.	48,87	PE	No	48,87	PE	No
MERCADOS CENTRALES DE ABASTECIMIENTO DE PALMA DE MALLORCA, S.A.	45,19	PE	No	45,19	PE	No
MERCADOS CENTRALES DE ABASTECIMIENTO DE PAMPLONA, S.A.	40,00	PE	No	40,00	PE	No

Empresas GRUPO SEPI	EJERCICIO 2004			EJERCICIO 2003		
	Porcentaje Participación Nominal	Consolidada	Agregada	Porcentaje Participación Nominal	Consolidada	Agregada
MERCADOS CENTRALES DE ABASTECIMIENTO DE SALAMANCA, S.A.	46,93	PE	No	46,93	PE	No
MERCADOS CENTRALES DE ABASTECIMIENTO DE SANTANDER, S.A.	48,65	PE	No	48,65	PE	No
MERCADOS CENTRALES DE ABASTECIMIENTO DE SANTIAGO, S.A.	49,00	PE	No	49,00	PE	No
MERCADOS CENTRALES DE ABASTECIMIENTO DE SEVILLA, S.A.	48,20	PE	No	48,20	PE	No
MERCADOS CENTRALES DE ABASTECIMIENTO DE TENERIFE, S.A.	40,74	PE	No	40,74	PE	No
MERCADOS CENTRALES DE ABASTECIMIENTO DE VALENCIA, S.A.	48,83	PE	No	48,83	PE	No
MERCADOS CENTRALES DE ABASTECIMIENTO DE ZARAGOZA, S.A.	48,80	PE	No	48,80	PE	No
PARQUE EMPRESARIAL DE CANTABRIA, S.L.	48,00	PE	No	48,00	PE	No
PARQUE EMPRESARIAL DE REQUENA, S.L.	50,00	PE	No	50,00	PE	No
PARQUE EMPRESARIAL DE SAGUNTO, S.L.	50,00	PE	No	50,00	PE	No
PARQUE EMPRESARIAL DE VILLAESCUSA, S.L.	48,00	PE	No	48,00	PE	No
PROMOCIÓN Y EXPLOTACIÓN HIDRÁULICA	43,00	PE	No	43,00	PE	No
PUERTO YACHT CARTAGENA, S.A.	46,78	PE	No	45,00	(*)	(*)
QUÍMICA DEL ESTRONCIO	49,00	PE	No	49,00	PE	No
RED ELÉCTRICA DE ESPAÑA, S.A.	28,50	PE	No	28,50	PE	No
RIOGLASS ASTUR, S.A	49,00	PE	No	49,00	(*)	(*)
SAINSEL	50,00	PE	No	50,00	(*)	(*)
SIDERÚRGICA DEL TUBO SOLDADO, S.A.	43,00	PE	No	43,00	PE	No
SIMANT FRAGATAS DE DEFENSA AIE (1)	33,33	PE	No	-	-	-
SOCIEDAD ESPAÑOLA DE REVESTIMIENTOS DE TUBOS, S.L.	33,33	PE	No	33,33	PE	No
SOCIEDAD IBERO-AMERICANA DE REPARACIONES NAVALES LIMITADA	50,00	PE	No	50,00	(*)	(*)
UROGALLO LANGREO, S.A.	22,50	PE	No	22,50	(*)	(*)
WESTINGHOUSE TECHNOLOGY SYSTEMS, S.A.	30,00	PE	No	30,00	PE	No

(*) Empresa no consolidada en 2003

IG: Integración Global

(1) Alta en 2004

IP: Integración Proporcional

(2) Sociedad privada consolidada por IG al tener su matriz Saes capital (del grupo Izar) nominal mayoritario.

PE: Puesta en Equivalencia

2.5.1.1. Resumen balance consolidado Grupo SEPI

Activo	Miles de euros		Pasivo	Miles de euros	
	2004	2003		2004	2003
A) Accionistas por desembolsos no exigidos.....	-	-	A) Fondos propios.....	2.744.898,00	3.500.039,00
B) Inmovilizado.....	4.733.558,00	4.277.263,00	B) Socios externos.....	302.665,00	277.397,00
C) Fondo de comercio de consolidación.....	760,00	121,00	C) Diferencia negativa de consolidación.....	367.802,00	374.677,00
D) Gastos a distribuir en varios ejercicios...	386,00	17.898,00	D) Ingresos a distribuir en varios ejercicios	90.644,00	85.129,00
E) Activo circulante.....	6.185.587,00	7.662.208,00	E) Provisiones riesgos y gastos a largo plazo.....	2.818.238,00	2.894.202,00
			F) Acreedores a largo plazo.....	2.267.732,00	2.149.485,00
			G) Acreedores a corto plazo.....	2.328.312,00	2.676.561,00
			H) Provisiones riesgos y gastos a corto plazo.....	-	-
Total activo.....	10.920.291,00	11.957.490,00	Total pasivo.....	10.920.291,00	11.957.490,00

2.5.1.2. Resumen balance agregado Grupo SEPI

Activo	Miles de euros		Pasivo	Miles de euros	
	2004	2003		2004	2003
A) Accionistas por desembolsos no exigidos.....	15.198,00	42.307,60	A) Fondos propios.....	1.864.062,83	5.049.869,62
B) Inmovilizado.....	5.450.112,95	5.256.054,10	B) Ingresos a distribuir en varios ejercicios	89.341,28	85.129,17
C) Gastos a distribuir en varios ejercicios...	314.058,83	582.396,52	C) Provisiones riesgos y gastos a largo plazo.....	5.319.447,39	3.489.427,80
D) Activo circulante.....	8.563.070,15	8.484.043,52	D) Acreedores a largo plazo.....	2.309.534,60	2.226.826,74
			E) Acreedores a corto plazo.....	3.367.254,01	3.424.221,24
			F) Provisiones riesgos y gastos a corto plazo.....	1.392.799,82	89.327,17
Total activo.....	14.342.439,93	14.364.801,74	Total pasivo.....	14.342.439,93	14.364.801,74

2.5.1.3. Resumen cuenta de pérdidas y ganancias consolidada Grupo SEPI

Debe	Miles de euros		Haber	Miles de euros	
	2004	2003		2004	2003
A) Gastos.....	3.876.828,00	4.029.163,00	B) Ingresos.....	3.403.420,00	5.256.512,00
I. Beneficios de explotación.....	-	-	I. Pérdidas de explotación.....	393.758,00	339.329,00
II. Resultados financieros positivos.....	103.043,00	-	II. Resultados financieros negativos.....	-	48.094,00
III. Beneficios de las actividades ordinarias	-	250.668,00	III. Pérdidas de las actividades ordinarias...	175.835,00	-
IV. Resultados extraordinarios positivos.....	-	976.681,00	IV. Resultados extraordinarios negativos.....	297.573,00	-
V. Beneficios consolidados antes de impuestos.....	-	1.227.349,00	V. Pérdidas consolidadas antes de impuestos.....	473.408,00	-
VI. Resultado consolidado del ejercicio (Beneficio).....	-	1.227.349,00	VI. Resultado consolidado del ejercicio (pérdida).....	473.408,00	-
VII. Resultado del ejercicio atribuido a la sociedad dominante (Beneficios).....	-	1.207.002,00	VII. Resultado del ejercicio atribuido a la sociedad dominante (pérdida).....	493.380,00	-

2.5.1.4. Resumen cuenta de pérdidas y ganancias agregada Grupo SEPI

Debe	Miles de euros		Haber	Miles de euros	
	2004	2003		2004	2003
A) Gastos.....	8.296.792,21	4.444.873,17	B) Ingresos.....	5.037.022,94	5.420.352,07
I. Beneficios de explotación.....	-	-	I. Pérdidas de explotación.....	390.731,55	331.050,55
II. Resultados financieros positivos.....	151.428,61	7.553,90	II. Resultados financieros negativos.....	-	-
III. Beneficios de las actividades ordinarias	-	-	III. Pérdidas de las actividades ordinarias...	239.302,94	323.496,65
IV. Resultados extraordinarios positivos.....	-	1.344.723,93	IV. Resultados extraordinarios negativos.....	2.998.548,73	-
V. Beneficios antes de impuestos.....	-	1.021.227,28	V. Pérdidas antes de impuestos.....	3.237.851,67	-
VI. Resultados del ejercicio (beneficios).....	-	975.478,90	VI. Resultados del ejercicio (pérdidas).....	3.259.769,27	-



2.5.2. GRUPO RTVE

2.5.2. Sociedades consolidadas y agregadas Grupo RTVE

Empresas GRUPO RTVE	EJERCICIO 2004			EJERCICIO 2003		
	Porcentaje Participación Nominal	Consolidada	Agregada	Porcentaje Participación Nominal	Consolidada	Agregada
ENTE PÚBLICO DE RADIOTELEVISIÓN ESPAÑOLA	100,00	IG	Si	100,00	IG	Si
RADIO NACIONAL DE ESPAÑA, S.A.	100,00	IG	Si	100,00	IG	Si
TELEVISIÓN ESPAÑOLA, S.A.	100,00	IG	Si	100,00	IG	Si

IG: Integración Global

2.5.2.1. Resumen balance consolidado Grupo RTVE

Activo	Miles de euros		Pasivo	Miles de euros	
	2004	2003		2004	2003
A) Accionistas por desembolsos no exigidos.....	-	-	A) Fondos propios.....	-6.162.134,86	-5.407.667,18
B) Inmovilizado.....	404.684,00	376.697,69	B) Socios externos.....	-	-
C) Fondo de comercio de consolidación.....	-	-	C) Diferencia negativa de consolidación.....	-	-
D) Gastos a distribuir en varios ejercicios...	3.674,58	7.329,39	D) Ingresos a distribuir en varios ejercicios	769,09	406,21
E) Activo circulante.....	917.524,13	941.185,10	E) Provisiones riesgos y gastos a largo plazo.....	243.601,90	189.830,72
			F) Acreedores a largo plazo.....	4.821.821,81	4.791.821,81
			G) Acreedores a corto plazo.....	2.413.561,32	1.742.753,07
			H) Provisiones riesgos y gastos a corto plazo.....	8.263,45	8.067,55
Total activo.....	1.325.882,71	1.325.212,18	Total pasivo.....	1.325.882,71	1.325.212,18

2.5.2.2. Resumen balance agregado Grupo RTVE

Activo	Miles de euros		Pasivo	Miles de euros	
	2004	2003		2004	2003
A) Accionistas por desembolsos no exigidos.....	-	-	A) Fondos propios.....	-6.087.009,03	-5.333.351,87
B) Inmovilizado.....	638.979,22	591.649,73	B) Ingresos a distribuir en varios ejercicios	769,09	1.217,92
C) Gastos a distribuir en varios ejercicios...	3.674,58	7.329,39	C) Provisiones riesgos y gastos a largo plazo.....	243.602,39	189.830,63
D) Activo circulante.....	1.085.274,44	1.085.469,05	D) Acreedores a largo plazo.....	4.980.990,65	4.931.647,57
			E) Acreedores a corto plazo.....	2.581.311,98	1.887.036,57
			F) Provisiones riesgos y gastos a corto plazo.....	8.263,16	8.067,35
Total activo.....	1.727.928,24	1.684.448,17	Total pasivo.....	1.727.928,24	1.684.448,17

2.5.2.3. Resumen cuenta de pérdidas y ganancias consolidada Grupo RTVE

Debe	Miles de euros		Haber	Miles de euros	
	2004	2003		2004	2003
A) Gastos.....	1.625.763,75	1.477.068,84	B) Ingresos.....	874.376,77	877.037,05
I. Beneficios de explotación.....	-	-	I. Pérdidas de explotación.....	479.857,33	374.801,58
II. Resultados financieros positivos.....	-	-	II. Resultados financieros negativos.....	212.593,87	220.871,55
III. Beneficios de las actividades ordinarias	-	-	III. Pérdidas de las actividades ordinarias..	692.451,20	595.673,13
IV. Resultados extraordinarios positivos.....	-	-	IV. Resultados extraordinarios negativos.....	58.935,78	4.358,66
V. Beneficios consolidados antes de impuestos.....	-	-	V. Pérdidas consolidadas antes de impuestos.....	751.386,98	600.031,79
VI. Resultado consolidado del ejercicio (Beneficio).....	-	-	VI. Resultado consolidado del ejercicio (pérdida).....	751.386,98	600.031,79
VII. Resultado del ejercicio atribuido a la sociedad dominante (Beneficios).....	-	-	VII. Resultado del ejercicio atribuido a la sociedad dominante (pérdida).....	751.386,98	600.031,79

2.5.2.4. Resumen cuenta de pérdidas y ganancias agregada Grupo RTVE

Debe	Miles de euros		Haber	Miles de euros	
	2004	2003		2004	2003
A) Gastos.....	2.850.059,72	2.532.093,51	B) Ingresos.....	2.098.672,53	1.932.061,47
I. Beneficios de explotación.....	-	-	I. Pérdidas de explotación.....	479.856,95	374.801,59
II. Resultados financieros positivos.....	-	-	II. Resultados financieros negativos.....	212.593,87	220.871,55
III. Beneficios de las actividades ordinarias	-	-	III. Pérdidas de las actividades ordinarias...	692.450,82	595.673,14
IV. Resultados extraordinarios positivos.....	-	-	IV. Resultados extraordinarios negativos.....	58.936,37	4.358,90
V. Beneficios antes de impuestos.....	-	-	V. Pérdidas antes de impuestos.....	751.387,19	600.032,04
VI. Resultados del ejercicio (beneficios).....	-	-	VI. Resultados del ejercicio (pérdidas).....	751.387,19	600.032,04



2.5.3. GRUPO CORREOS Y TELÉGRAFOS

2.5.3. Sociedades consolidadas y agregadas Grupo CORREOS Y TELÉGRAFOS

Empresas GRUPO CORREOS Y TELÉGRAFOS	EJERCICIO 2004			EJERCICIO 2003		
	Porcentaje Participación Nominal	Consolidada	Agregada	Porcentaje Participación Nominal	Consolidada	Agregada
SOCIEDAD ESTATAL CORREOS Y TELÉGRAFOS, S.A.	100,00	IG	Si	100,00	IG	Si
CHRONOEXPRES, S.A.	100,00	IG	Si	100,00	IG	Si
CORREO HÍBRIDO, S.A.	100,00	IG	Si	100,00	IG	Si
CORREOS TELECOM, S.A.	100,00	IG	Si	100,00	IG	Si

IG: Integración Global

2.5.3.1. Resumen balance consolidado Grupo CORREOS Y TELÉGRAFOS

Activo	Miles de euros		Pasivo	Miles de euros	
	2004	2003		2004	2003
A) Accionistas por desembolsos no exigidos.....	-	-	A) Fondos propios.....	1.122.908,00	1.026.089,00
B) Inmovilizado.....	1.385.295,00	1.329.606,00	B) Socios externos.....	-	-
C) Fondo de comercio de consolidación.....	-	-	C) Diferencia negativa de consolidación.....	-	-
D) Gastos a distribuir en varios ejercicios...	2.498,00	2.616,00	D) Ingresos a distribuir en varios ejercicios	436.352,00	389.847,00
E) Activo circulante.....	714.135,00	698.159,00	E) Provisiones riesgos y gastos a largo plazo.....	87.551,00	41.730,00
			F) Acreedores a largo plazo.....	12.033,00	13.325,00
			G) Acreedores a corto plazo.....	443.084,00	559.390,00
			H) Provisiones riesgos y gastos a corto plazo.....	-	-
Total activo.....	2.101.928,00	2.030.381,00	Total pasivo.....	2.101.928,00	2.030.381,00

2.5.3.2. Resumen balance agregado Grupo CORREOS Y TELÉGRAFOS

Activo	Miles de euros		Pasivo	Miles de euros	
	2004	2003		2004	2003
A) Accionistas por desembolsos no exigidos.....	-	25.338,00	A) Fondos propios.....	1.110.110,91	1.083.044,10
B) Inmovilizado.....	1.387.480,85	1.387.163,07	B) Ingresos a distribuir en varios ejercicios	436.352,04	389.847,59
C) Gastos a distribuir en varios ejercicios...	2.497,79	2.615,38	C) Provisiones riesgos y gastos a largo plazo.....	101.936,01	41.730,61
D) Activo circulante.....	758.599,03	809.285,58	D) Acreedores a largo plazo.....	12.633,51	39.263,99
			E) Acreedores a corto plazo.....	487.545,20	670.515,74
			F) Provisiones riesgos y gastos a corto plazo.....	-	-
Total activo.....	2.148.577,67	2.224.402,03	Total pasivo.....	2.148.577,67	2.224.402,03

2.5.3.3. Resumen cuenta de pérdidas y ganancias consolidada Grupo CORREOS Y TELÉGRAFOS

Debe	Miles de euros		Haber	Miles de euros	
	2004	2003		2004	2003
A) Gastos.....	1.979.610,00	1.907.757,00	B) Ingresos.....	2.060.402,00	2.010.561,00
I. Beneficios de explotación.....	148.872,00	86.926,00	I. Pérdidas de explotación.....	-	-
II. Resultados financieros positivos.....	10.672,00	10.769,00	II. Resultados financieros negativos.....	-	-
III. Beneficios de las actividades ordinarias	159.544,00	88.833,00	III. Pérdidas de las actividades ordinarias..	-	-
IV. Resultados extraordinarios positivos.....	-	84.622,00	IV. Resultados extraordinarios negativos.....	11.080,00	-
V. Beneficios consolidados antes de impuestos.....	148.464,00	173.455,00	V. Pérdidas consolidadas antes de impuestos.....	-	-
VI. Resultado consolidado del ejercicio (Beneficio).....	80.792,00	102.804,00	VI. Resultado consolidado del ejercicio (pérdida).....	-	-
VII. Resultado del ejercicio atribuido a la sociedad dominante (Beneficios).....	80.792,00	116.968,00	VII. Resultado del ejercicio atribuido a la sociedad dominante (pérdida).....	-	-

2.5.3.4. Resumen cuenta de pérdidas y ganancias agregada Grupo CORREOS Y TELÉGRAFOS

Debe	Miles de euros		Haber	Miles de euros	
	2004	2003		2004	2003
A) Gastos.....	2.056.410,03	1.962.243,01	B) Ingresos.....	2.067.448,84	2.020.748,34
I. Beneficios de explotación.....	148.873,25	91.232,15	I. Pérdidas de explotación.....	-	-
II. Resultados financieros positivos.....	10.671,59	10.768,85	II. Resultados financieros negativos.....	-	-
III. Beneficios de las actividades ordinarias	159.544,84	102.001,00	III. Pérdidas de las actividades ordinarias..	-	-
IV. Resultados extraordinarios positivos.....	-	27.156,09	IV. Resultados extraordinarios negativos.....	80.833,50	-
V. Beneficios antes de impuestos.....	78.711,34	129.157,09	V. Pérdidas antes de impuestos.....	-	-
VI. Resultados del ejercicio (beneficios).....	11.038,81	58.505,33	VI. Resultados del ejercicio (pérdidas).....	-	-



2.5.4. GRUPO ACESA

2.5.4. Sociedades consolidadas y agregadas Grupo ACESA

Empresas GRUPO ACESA	EJERCICIO 2004			EJERCICIO 2003		
	Porcentaje Participación Nominal	Consolidada	Agregada	Porcentaje Participación Nominal	Consolidada	Agregada
AGUAS DE LA CUENCA DEL EBRO, S.A.	100,00	IG	Si	100,00	IG	Si
SOCIEDAD ESTATAL CANAL DE NAVARRA, S.A.	89,45	IG	Si	91,43	IG	Si
SOCIEDAD ESTATAL CANAL DE SEGARRA GARRIGUES, S.A.	100,00	IG	Si	100,00	IG	Si

IG: Integración Global

2.5.4.1. Resumen balance consolidado Grupo ACESA

Activo	Miles de euros		Pasivo	Miles de euros	
	2004	2003		2004	2003
A) Accionistas por desembolsos no exigidos.....	-	-	A) Fondos propios.....	661.362,26	655.834,99
B) Inmovilizado.....	331.929,82	232.944,63	B) Socios externos.....	23.643,15	17.300,21
C) Fondo de comercio de consolidación.....	-	-	C) Diferencia negativa de consolidación.....	-	-
D) Gastos a distribuir en varios ejercicios...	-	-	D) Ingresos a distribuir en varios ejercicios	149.363,94	174.675,31
E) Activo circulante.....	653.071,04	724.261,93	E) Provisiones riesgos y gastos a largo plazo.....	-	-
			F) Acreedores a largo plazo.....	108.728,71	47.334,96
			G) Acreedores a corto plazo.....	41.902,80	62.061,09
			H) Provisiones riesgos y gastos a corto plazo.....	-	-
Total activo.....	985.000,86	957.206,56	Total pasivo.....	985.000,86	957.206,56

2.5.4.2. Resumen balance agregado Grupo ACESA

Activo	Miles de euros		Pasivo	Miles de euros	
	2004	2003		2004	2003
A) Accionistas por desembolsos no exigidos.....	-	-	A) Fondos propios.....	1.039.455,77	1.011.099,79
B) Inmovilizado.....	686.380,19	570.909,23	B) Ingresos a distribuir en varios ejercicios	149.363,94	174.675,31
C) Gastos a distribuir en varios ejercicios...	-	-	C) Provisiones riesgos y gastos a largo plazo.....	-	-
D) Activo circulante.....	653.166,75	724.456,15	D) Acreedores a largo plazo.....	108.728,71	47.319,87
			E) Acreedores a corto plazo.....	41.998,52	62.270,41
			F) Provisiones riesgos y gastos a corto plazo.....	-	-
Total activo.....	1.339.546,94	1.295.365,38	Total pasivo.....	1.339.546,94	1.295.365,38

2.5.4.3. Resumen cuenta de pérdidas y ganancias consolidada Grupo ACESA

Debe	Miles de euros		Haber	Miles de euros	
	2004	2003		2004	2003
A) Gastos.....	46.624,04	17.155,42	B) Ingresos.....	52.291,81	26.095,47
I. Beneficios de explotación.....	-	-	I. Pérdidas de explotación.....	42.404,32	5.854,17
II. Resultados financieros positivos.....	11.778,93	11.901,79	II. Resultados financieros negativos.....	-	-
III. Beneficios de las actividades ordinarias	-	6.047,62	III. Pérdidas de las actividades ordinarias...	30.625,39	-
IV. Resultados extraordinarios positivos.....	39.369,75	7.827,64	IV. Resultados extraordinarios negativos.....	-	-
V. Beneficios consolidados antes de impuestos.....	8.744,36	13.875,26	V. Pérdidas consolidadas antes de impuestos.....	-	-
VI. Resultado consolidado del ejercicio (Beneficio).....	5.667,77	8.940,05	VI. Resultado consolidado del ejercicio (pérdida).....	-	-
VII. Resultado del ejercicio atribuido a la sociedad dominante (Beneficios).....	5.534,75	8.770,21	VII. Resultado del ejercicio atribuido a la sociedad dominante (pérdida).....	-	-

2.5.4.4. Resumen cuenta de pérdidas y ganancias agregada Grupo ACESA

Debe	Miles de euros		Haber	Miles de euros	
	2004	2003		2004	2003
A) Gastos.....	46.954,60	25.441,68	B) Ingresos.....	52.622,36	34.381,72
I. Beneficios de explotación.....	-	-	I. Pérdidas de explotación.....	42.404,33	5.854,17
II. Resultados financieros positivos.....	11.778,93	11.901,93	II. Resultados financieros negativos.....	-	-
III. Beneficios de las actividades ordinarias	-	6.047,76	III. Pérdidas de las actividades ordinarias...	30.625,40	-
IV. Resultados extraordinarios positivos.....	39.369,75	7.827,50	IV. Resultados extraordinarios negativos.....	-	-
V. Beneficios antes de impuestos.....	8.744,35	13.875,26	V. Pérdidas antes de impuestos.....	-	-
VI. Resultados del ejercicio (beneficios).....	5.667,76	8.940,04	VI. Resultados del ejercicio (pérdidas).....	-	-



2.5.5. GRUPO PUERTO DE BARCELONA

2.5.5. Sociedades consolidadas y agregadas Grupo PUERTO DE BARCELONA

Empresas GRUPO PUERTO DE BARCELONA	EJERCICIO 2004			EJERCICIO 2003		
	Porcentaje Participación Nominal	Consolidada	Agregada	Porcentaje Participación Nominal	Consolidada	Agregada
AUTORIDAD PORTUARIA DE BARCELONA	100,00	IG	Si	100,00	IG	Si
CENTRO INTERMODAL DE LOGÍSTICA, S.A.	51,00	IG	Si	51,00	IG	Si
GERENCIA URBANISTICA PORT-2000	100,00	IG	Si	100,00	IG	Si
WORLD TRADE CENTER BARCELONA, S.A.	52,28	IG	Si	52,28	IG	Si

IG: Integración Global

2.5.5.1. Resumen balance consolidado Grupo PUERTO DE BARCELONA

Activo	Miles de euros		Pasivo	Miles de euros	
	2004	2003		2004	2003
A) Accionistas por desembolsos no exigidos.....	-	-	A) Fondos propios.....	693.848,00	659.366,00
B) Inmovilizado.....	1.218.236,00	1.070.341,00	B) Socios externos.....	39.367,00	39.092,00
C) Fondo de comercio de consolidación.....	127,00	149,00	C) Diferencia negativa de consolidación.....	-	-
D) Gastos a distribuir en varios ejercicios...	13.288,00	14.003,00	D) Ingresos a distribuir en varios ejercicios	219.624,00	136.148,00
E) Activo circulante.....	119.321,00	78.989,00	E) Provisiones riesgos y gastos a largo plazo.....	10.673,00	10.417,00
			F) Acreedores a largo plazo.....	298.523,00	240.199,00
			G) Acreedores a corto plazo.....	88.937,00	78.260,00
			H) Provisiones riesgos y gastos a corto plazo.....	-	-
Total activo.....	1.350.972,00	1.163.482,00	Total pasivo.....	1.350.972,00	1.163.482,00

2.5.5.2. Resumen balance agregado Grupo PUERTO DE BARCELONA

Activo	Miles de euros		Pasivo	Miles de euros	
	2004	2003		2004	2003
A) Accionistas por desembolsos no exigidos.....	-	-	A) Fondos propios.....	759.234,04	725.289,54
B) Inmovilizado.....	1.258.036,35	1.112.779,02	B) Ingresos a distribuir en varios ejercicios	228.250,50	145.204,42
C) Gastos a distribuir en varios ejercicios...	13.726,96	14.575,76	C) Provisiones riesgos y gastos a largo plazo.....	14.111,78	13.154,34
D) Activo circulante.....	121.645,71	81.719,95	D) Acreedores a largo plazo.....	300.548,94	244.431,71
			E) Acreedores a corto plazo.....	91.263,76	80.994,72
			F) Provisiones riesgos y gastos a corto plazo.....	-	-
Total activo.....	1.393.409,02	1.209.074,73	Total pasivo.....	1.393.409,02	1.209.074,73

2.5.5.3. Resumen cuenta de pérdidas y ganancias consolidada Grupo PUERTO DE BARCELONA

Debe	Miles de euros		Haber	Miles de euros	
	2004	2003		2004	2003
A) Gastos.....	112.243,00	105.726,00	B) Ingresos.....	149.516,00	134.129,00
I. Beneficios de explotación.....	49.910,00	40.503,00	I. Pérdidas de explotación.....	-	-
II. Resultados financieros positivos.....	-	-	II. Resultados financieros negativos.....	7.155,00	6.767,00
III. Beneficios de las actividades ordinarias	42.755,00	33.736,00	III. Pérdidas de las actividades ordinarias..	-	-
IV. Resultados extraordinarios positivos.....	-	-	IV. Resultados extraordinarios negativos.....	3.954,00	411,00
V. Beneficios consolidados antes de impuestos.....	38.801,00	33.325,00	V. Pérdidas consolidadas antes de impuestos.....	-	-
VI. Resultado consolidado del ejercicio (Beneficio).....	37.273,00	28.403,00	VI. Resultado consolidado del ejercicio (pérdida).....	-	-
VII. Resultado del ejercicio atribuido a la sociedad dominante (Beneficios).....	36.998,00	28.152,00	VII. Resultado del ejercicio atribuido a la sociedad dominante (pérdida).....	-	-

2.5.5.4. Resumen cuenta de pérdidas y ganancias agregada Grupo PUERTO DE BARCELONA

Debe	Miles de euros		Haber	Miles de euros	
	2004	2003		2004	2003
A) Gastos.....	120.297,66	113.339,00	B) Ingresos.....	156.758,22	140.784,43
I. Beneficios de explotación.....	49.207,18	39.627,70	I. Pérdidas de explotación.....	-	-
II. Resultados financieros positivos.....	-	-	II. Resultados financieros negativos.....	7.004,90	6.616,97
III. Beneficios de las actividades ordinarias	42.202,28	33.010,73	III. Pérdidas de las actividades ordinarias..	-	-
IV. Resultados extraordinarios positivos.....	-	-	IV. Resultados extraordinarios negativos.....	4.210,73	641,43
V. Beneficios antes de impuestos.....	37.991,55	32.369,30	V. Pérdidas antes de impuestos.....	-	-
VI. Resultados del ejercicio (beneficios).....	36.460,56	27.445,43	VI. Resultados del ejercicio (pérdidas).....	-	-



2.5.6. GRUPO PUERTO DE VALENCIA

2.5.6. Sociedades consolidadas y agregadas Grupo PUERTO DE VALENCIA

Empresas GRUPO PUERTO DE VALENCIA	EJERCICIO 2004			EJERCICIO 2003		
	Porcentaje Participación Nominal	Consolidada	Agregada	Porcentaje Participación Nominal	Consolidada	Agregada
AUTORIDAD PORTUARIA DE VALENCIA	100,00	IG	Si	100,00	IG	Si
VALENCIA PLATAFORMA INTERMODAL Y LOGÍSTICA, S.A.	86,86	IG	Si	86,86	IG	Si
A.E.I.E. EUROPHAR	33,33	PE	No	33,33	PE	No
INFOPORT VALENCIA, S.A.	26,67	PE	No	26,67	PE	No
SOCIEDAD ESTATAL DE ESTIBA Y DESESTIBA DEL PUERTO DE GANDIA, S.A.	51,00	PE	No	51,00	PE	No
SOCIEDAD ESTATAL DE ESTIBA Y DESESTIBA DEL PUERTO DE SAGUNTO, S.A.	51,00	PE	No	51,00	PE	No
SOCIEDAD ESTATAL DE ESTIBA Y DESESTIBA DEL PUERTO DE VALENCIA, S.A.	51,00	PE	No	51,00	PE	No

IG: Integración Global

PE: Puesta en Equivalencia

2.5.6.1. Resumen balance consolidado Grupo PUERTO DE VALENCIA

Activo	Miles de euros		Pasivo	Miles de euros	
	2004	2003		2004	2003
A) Accionistas por desembolsos no exigidos.....	-	-	A) Fondos propios.....	534.623,20	512.455,12
B) Inmovilizado.....	665.054,37	620.852,38	B) Socios externos.....	1.624,53	1.697,71
C) Fondo de comercio de consolidación.....	-	-	C) Diferencia negativa de consolidación.....	0,19	0,19
D) Gastos a distribuir en varios ejercicios...	-	3,64	D) Ingresos a distribuir en varios ejercicios	91.087,49	69.043,75
E) Activo circulante.....	55.340,64	50.304,16	E) Provisiones riesgos y gastos a largo plazo.....	14.018,53	12.352,36
			F) Acreedores a largo plazo.....	48.410,97	46.915,38
			G) Acreedores a corto plazo.....	30.630,10	28.695,67
			H) Provisiones riesgos y gastos a corto plazo.....	-	-
Total activo.....	720.395,01	671.160,18	Total pasivo.....	720.395,01	671.160,18

2.5.6.2. Resumen balance agregado Grupo PUERTO DE VALENCIA

Activo	Miles de euros		Pasivo	Miles de euros	
	2004	2003		2004	2003
A) Accionistas por desembolsos no exigidos.....	-	-	A) Fondos propios.....	547.197,21	525.421,44
B) Inmovilizado.....	676.003,66	632.120,79	B) Ingresos a distribuir en varios ejercicios	91.087,49	69.043,75
C) Gastos a distribuir en varios ejercicios...	-	3,64	C) Provisiones riesgos y gastos a largo plazo.....	14.018,53	12.352,36
D) Activo circulante.....	55.490,18	50.394,42	D) Acreedores a largo plazo.....	48.410,97	46.915,38
			E) Acreedores a corto plazo.....	30.779,64	28.785,92
			F) Provisiones riesgos y gastos a corto plazo.....	-	-
Total activo.....	731.493,84	682.518,85	Total pasivo.....	731.493,84	682.518,85

2.5.6.3. Resumen cuenta de pérdidas y ganancias consolidada Grupo PUERTO DE VALENCIA

Debe	Miles de euros		Haber	Miles de euros	
	2004	2003		2004	2003
A) Gastos.....	58.734,12	60.932,78	B) Ingresos.....	80.829,01	86.744,78
I. Beneficios de explotación.....	28.510,07	35.748,58	I. Pérdidas de explotación.....	-	-
II. Resultados financieros positivos.....	-	-	II. Resultados financieros negativos.....	780,13	655,08
III. Beneficios de las actividades ordinarias	27.741,02	35.116,27	III. Pérdidas de las actividades ordinarias..	-	-
IV. Resultados extraordinarios positivos.....	-	-	IV. Resultados extraordinarios negativos.....	5.737,13	7.049,83
V. Beneficios consolidados antes de impuestos.....	22.003,89	28.066,44	V. Pérdidas consolidadas antes de impuestos.....	-	-
VI.Resultado consolidado del ejercicio (Beneficio).....	22.094,89	25.812,00	VI. Resultado consolidado del ejercicio (pérdida).....	-	-
VII.Resultado del ejercicio atribuido a la sociedad dominante (Beneficios).....	22.168,08	25.879,65	VII. Resultado del ejercicio atribuido a la sociedad dominante (pérdida).....	-	-

2.5.6.4. Resumen cuenta de pérdidas y ganancias agregada Grupo PUERTO DE VALENCIA

Debe	Miles de euros		Haber	Miles de euros	
	2004	2003		2004	2003
A) Gastos.....	59.636,80	61.553,26	B) Ingresos.....	81.412,57	87.103,07
I. Beneficios de explotación.....	28.510,07	35.748,59	I. Pérdidas de explotación.....	-	-
II. Resultados financieros positivos.....	-	-	II. Resultados financieros negativos.....	768,36	655,09
III. Beneficios de las actividades ordinarias	27.741,71	35.093,50	III. Pérdidas de las actividades ordinarias...	-	-
IV. Resultados extraordinarios positivos.....	-	-	IV. Resultados extraordinarios negativos.....	6.056,94	7.289,24
V. Beneficios antes de impuestos.....	21.684,77	27.804,26	V. Pérdidas antes de impuestos.....	-	-
VI. Resultados del ejercicio (beneficios).....	21.775,77	25.549,81	VI. Resultados del ejercicio (pérdidas).....	-	-



2.5.7. GRUPO COMFERSA

2.5.7. Sociedades consolidadas y agregadas Grupo COMFERSA

Empresas GRUPO COMFERSA	EJERCICIO 2004			EJERCICIO 2003		
	Porcentaje Participación Nominal	Consolidada	Agregada	Porcentaje Participación Nominal	Consolidada	Agregada
COMERCIAL DEL FERROCARRIL, S.A.	100,00	IG	Si	100,00	IG	Si
COIN ASESORES, S.A.	100,00	IG	Si	100,00	IG	Si
ARCO DUPLO, S.A.	30,43	PE	No	30,43	PE	No
CARMEN LA COMIDA DE ESPAÑA 1991, S.A.	36,03	PE	No	36,03	PE	No
EQUISOL, S.A.	50,00	PE	No	50,00	PE	No
ESTACIONAMIENTOS ALCARREÑOS, S.A.	18,52	PE	No	18,52	PE	No
ESTACIONAMIENTOS CELTA, S.A.	24,01	PE	No	24,01	PE	No
ESTACIONAMIENTOS DE ZONA, S.A.	50,00	PE	No	50,00	PE	No
GENERAL DE ESTACIONAMIENTOS, S.A.	18,02	PE	No	18,02	PE	No
INMOBILIARIA PARIS, S.A.	30,06	PE	No	30,06	PE	No
TRENMEDIA, S.A.	49,00	PE	No	49,00	PE	No

IG: Integración Global

PE: Puesta en Equivalencia

2.5.7.1. Resumen balance consolidado Grupo COMFERSA

Activo	Miles de euros		Pasivo	Miles de euros	
	2004	2003		2004	2003
A) Accionistas por desembolsos no exigidos.....	-	-	A) Fondos propios.....	15.128,22	14.324,53
B) Inmovilizado.....	9.630,90	10.822,92	B) Socios externos.....	-	-
C) Fondo de comercio de consolidación.....	234,66	249,33	C) Diferencia negativa de consolidación.....	-	-
D) Gastos a distribuir en varios ejercicios...	-	-	D) Ingresos a distribuir en varios ejercicios	60,10	120,20
E) Activo circulante.....	12.961,54	11.907,66	E) Provisiones riesgos y gastos a largo plazo.....	1.455,57	1.485,54
			F) Acreedores a largo plazo.....	145,50	155,75
			G) Acreedores a corto plazo.....	6.037,71	6.893,89
			H) Provisiones riesgos y gastos a corto plazo.....	-	-
Total activo.....	22.827,10	22.979,91	Total pasivo.....	22.827,10	22.979,91

2.5.7.2. Resumen balance agregado Grupo COMFERSA

Activo	Miles de euros		Pasivo	Miles de euros	
	2004	2003		2004	2003
A) Accionistas por desembolsos no exigidos.....	-	-	A) Fondos propios.....	13.714,31	13.113,88
B) Inmovilizado.....	8.451,65	9.861,61	B) Ingresos a distribuir en varios ejercicios	60,10	120,20
C) Gastos a distribuir en varios ejercicios...	-	-	C) Provisiones riesgos y gastos a largo plazo.....	1.455,58	1.485,55
D) Activo circulante.....	12.961,54	11.907,65	D) Acreedores a largo plazo.....	145,49	155,75
			E) Acreedores a corto plazo.....	6.037,71	6.893,88
			F) Provisiones riesgos y gastos a corto plazo.....	-	-
Total activo.....	21.413,19	21.769,26	Total pasivo.....	21.413,19	21.769,26

2.5.7.3. Resumen cuenta de pérdidas y ganancias consolidada Grupo COMFERSA

Debe	Miles de euros		Haber	Miles de euros	
	2004	2003		2004	2003
A) Gastos.....	21.891,87	24.419,12	B) Ingresos.....	25.378,02	27.990,21
I. Beneficios de explotación.....	4.473,57	4.697,01	I. Pérdidas de explotación.....	-	-
II. Resultados financieros positivos.....	102,31	158,44	II. Resultados financieros negativos.....	-	-
III. Beneficios de las actividades ordinarias	4.994,27	5.331,69	III. Pérdidas de las actividades ordinarias..	-	-
IV. Resultados extraordinarios positivos.....	115,17	-	IV. Resultados extraordinarios negativos.....	-	94,14
V. Beneficios consolidados antes de impuestos.....	5.109,44	5.237,55	V. Pérdidas consolidadas antes de impuestos.....	-	-
VI.Resultado consolidado del ejercicio (Beneficio).....	3.486,15	3.571,09	VI. Resultado consolidado del ejercicio (pérdida).....	-	-
VII.Resultado del ejercicio atribuido a la sociedad dominante (Beneficios).....	3.486,15	3.571,09	VII. Resultado del ejercicio atribuido a la sociedad dominante (pérdida).....	-	-

2.5.7.4. Resumen cuenta de pérdidas y ganancias agregada Grupo COMFERSA

Debe	Miles de euros		Haber	Miles de euros	
	2004	2003		2004	2003
A) Gastos.....	21.869,73	24.397,36	B) Ingresos.....	25.281,11	27.918,13
I. Beneficios de explotación.....	4.473,57	4.697,01	I. Pérdidas de explotación.....	-	-
II. Resultados financieros positivos.....	438,47	577,28	II. Resultados financieros negativos.....	-	-
III. Beneficios de las actividades ordinarias	4.912,04	5.274,29	III. Pérdidas de las actividades ordinarias..	-	-
IV. Resultados extraordinarios positivos.....	122,63	-	IV. Resultados extraordinarios negativos.....	-	87,06
V. Beneficios antes de impuestos.....	5.034,67	5.187,23	V. Pérdidas antes de impuestos.....	-	-
VI. Resultados del ejercicio (beneficios).....	3.411,38	3.520,77	VI. Resultados del ejercicio (pérdidas).....	-	-



2.5.8. CONSORCIO DE LA ZONA FRANCA DE CÁDIZ

2.5.8. Sociedades consolidadas y agregadas Grupo CONSORCIO DE LA ZONA FRANCA DE CÁDIZ

Empresas GRUPO CONSORCIO ZONA FRANCA DE CÁDIZ	EJERCICIO 2004		
	Porcentaje Participación Nominal	Consolidada	Agregada
APARCAMIENTO ZONA FRANCA S.L.	100,00	IG	Si
CONSORCIO DE LA ZONA FRANCA DE CÁDIZ	100,00	IG	Si
CORPORACIÓN ALIMENTARIA QUALITY, S.A.	52,00	IG	Si
INMOBILIARIA DE LA ZONA FRANCA DE CÁDIZ S.L.	100,00	IG	Si
PARQUE COMERCIAL LAS SALINAS, S.A.	100,00	IG	Si
QUALITY FISH INDUSTRIAS PESQUERAS, S.A. (1)	51,00	IG	Si
QUALITY FOOD INDUSTRIA ALIMENTARIA, S.A.U.	100,00	IG	Si
QUALITY SERVICE GSI, S.A.	100,00	IG	Si
RED IBEROAMERICANA DE LOGÍSTICA Y COMERCIO, S.A.	100,00	IG	Si
SERVICIOS DOCUMENTALES DE ANDALUCIA, S.L.	100,00	IG	Si
SOCIEDAD GENERAL DE LAS BAHÍAS DE CÁDIZ Y ALGECIRAS, S.A.	100,00	IG	Si
PARQUE EMPRESARIAL Y TECNOLOGICO MARISMAS DEL PALMONES, S.A. (2)	50,00	IP	No
CITA ANDALUZA	20,00	PE	No
DESARROLLOS ENERGETICOS BAHIA DE CADIZ	6,01	PE	No

(1) Sociedad privada consolidada por IG al poseer su matriz (CORPORACIÓN ALIMENTARIA QUALITY, S.A.) nominal mayoritario

IG: Integración Global

(2) Sociedad privada consolidada por IP al poseer su matriz (CORPORACIÓN ALIMENTARIA QUALITY, S.A.) el 50% nominal

PE: Puesta en Equivalencia

2.5.8.1. Resumen balance consolidado Grupo CONSORCIO ZONA FRANCA DE CÁDIZ

Miles de euros

Activo	2004	Pasivo	2004
A) Accionistas por desembolsos no exigidos.....	85,00	A) Fondos propios.....	13.276,60
B) Inmovilizado.....	146.552,22	B) Socios externos.....	1.445,81
C) Fondo de comercio de consolidación.....	-	C) Diferencia negativa de consolidación.....	-
D) Gastos a distribuir en varios ejercicios.....	8.701,29	D) Ingresos a distribuir en varios ejercicios.....	49.148,69
E) Activo circulante.....	58.940,47	E) Provisiones riesgos y gastos a largo plazo.....	8.191,62
		F) Acreedores a largo plazo.....	80.377,95
		G) Acreedores a corto plazo.....	61.838,31
		H) Provisiones riesgos y gastos a corto plazo.....	-
Total activo.....	214.278,98	Total pasivo.....	214.278,98

Nota: El Grupo CONSORCIO ZONA FRANCA DE CÁDIZ no consolidó el ejercicio 2003

2.5.8.2. Resumen balance agregado Grupo CONSORCIO ZONA FRANCA DE CÁDIZ

Miles de euros

Activo	2004	Pasivo	2004
A) Accionistas por desembolsos no exigidos.....	-	A) Fondos propios.....	-16.760,15
B) Inmovilizado.....	190.685,55	B) Ingresos a distribuir en varios ejercicios.....	48.314,98
C) Gastos a distribuir en varios ejercicios.....	7.867,58	C) Provisiones riesgos y gastos a largo plazo.....	44.620,32
D) Activo circulante.....	82.135,80	D) Acreedores a largo plazo.....	98.978,64
		E) Acreedores a corto plazo.....	105.535,14
		F) Provisiones riesgos y gastos a corto plazo.....	-
Total activo.....	280.688,93	Total pasivo.....	280.688,93

Nota: El Grupo CONSORCIO ZONA FRANCA DE CÁDIZ no consolidó el ejercicio 2003

2.5.8.3. Resumen cuenta de pérdidas y ganancias consolidada Grupo CONSORCIO ZONA FRANCA DE CÁDIZ

Debe	Miles de euros		Haber	Miles de euros	
	2003	2002		2003	2002
A) Gastos.....	55.030,85	-	B) Ingresos.....	42.569,41	-
I. Beneficios de explotación.....	-	-	I. Pérdidas de explotación.....	7.391,94	-
II. Resultados financieros positivos.....	-	-	II. Resultados financieros negativos.....	1.867,45	-
III. Beneficios de las actividades ordinarias	-	-	III. Pérdidas de las actividades ordinarias...	9.258,22	-
IV. Resultados extraordinarios positivos.....	-	-	IV. Resultados extraordinarios negativos.....	3.030,22	-
V. Beneficios consolidados antes de impuestos.....	-	-	V. Pérdidas consolidadas antes de impuestos.....	12.288,44	-
VI.Resultado consolidado del ejercicio (Beneficio).....	-	-	VI. Resultado consolidado del ejercicio (pérdida).....	12.461,44	-
VII.Resultado del ejercicio atribuido a la sociedad dominante (Beneficios).....	-	-	VII. Resultado del ejercicio atribuido a la sociedad dominante (pérdida).....	8.907,63	-

2.5.8.4. Resumen cuenta de pérdidas y ganancias agregada Grupo CONSORCIO ZONA FRANCA DE CÁDIZ

Miles de euros

Debe	2004	Haber	2004
A) Gastos.....	71.228,78	B) Ingresos.....	36.374,57
I. Beneficios de explotación.....	-	I. Pérdidas de explotación.....	6.817,25
II. Resultados financieros positivos.....	-	II. Resultados financieros negativos.....	2.203,02
III. Beneficios de las actividades ordinarias.....	-	III. Pérdidas de las actividades ordinarias.....	9.020,27
IV. Resultados extraordinarios positivos.....	-	IV. Resultados extraordinarios negativos.....	25.687,99
V. Beneficios antes de impuestos.....	-	V. Pérdidas antes de impuestos.....	34.708,26
VI. Resultados del ejercicio (beneficios).....	-	VI. Resultados del ejercicio (pérdidas).....	34.854,21

Nota: El Grupo CONSORCIO ZONA FRANCA DE CÁDIZ no consolidó el ejercicio 2003



2.5.9. COMPARACIÓN DE LAS PRINCIPALES MAGNITUDES

2.5.9.1. Inmovilizado

Miles de euros

Grupos de empresas	Cuentas consolidadas 2004	Cuentas agregadas 2004
Grupo SEPI.....	4.733.558,00	5.450.112,95
Grupo RTVE.....	404.684,00	638.979,22
Grupo CORREOS Y TELÉGRAFOS.....	1.385.295,00	1.387.480,85
Grupo ACESA.....	331.929,82	686.380,19
Grupo PUERTO DE BARCELONA.....	1.218.236,00	1.258.036,35
Grupo PUERTO DE VALENCIA.....	665.054,37	676.003,66
Grupo COMFERSA.....	9.630,90	8.451,65
Grupo CONSORCIO ZONA FRANCA DE CÁDIZ.....	146.552,22	190.685,55

2.5.9.2. Activo circulante

Miles de euros

Grupos de empresas	Cuentas consolidadas 2004	Cuentas agregadas 2004
Grupo SEPI.....	6.185.587,00	8.563.070,15
Grupo RTVE.....	917.524,13	1.085.274,44
Grupo CORREOS Y TELÉGRAFOS.....	714.135,00	758.599,03
Grupo ACESA.....	653.071,04	653.166,75
Grupo PUERTO DE BARCELONA.....	119.321,00	121.645,71
Grupo PUERTO DE VALENCIA.....	55.340,64	55.490,18
Grupo COMFERSA.....	12.961,54	12.961,54
Grupo CONSORCIO ZONA FRANCA DE CÁDIZ.....	58.940,47	82.135,80

2.5.9.3. Fondos propios

Miles de euros

Grupos de empresas	Cuentas consolidadas 2004	Cuentas agregadas 2004
Grupo SEPI.....	2.744.898,00	1.864.062,83
Grupo RTVE.....	-6.162.134,86	-6.087.009,03
Grupo CORREOS Y TELÉGRAFOS.....	1.122.908,00	1.110.110,91
Grupo ACESA.....	661.362,26	1.039.455,77
Grupo PUERTO DE BARCELONA.....	693.848,00	759.234,04
Grupo PUERTO DE VALENCIA.....	534.623,20	547.197,21
Grupo COMFERSA.....	15.128,22	13.714,31
Grupo CONSORCIO ZONA FRANCA DE CÁDIZ.....	13.276,60	-16.760,15

2.5.9.4. Ingresos a distribuir en varios ejercicios

Miles de euros

Grupos de empresas	Cuentas consolidadas 2004	Cuentas agregadas 2004
Grupo SEPI.....	90.644,00	89.341,28
Grupo RTVE.....	769,09	769,09
Grupo CORREOS Y TELÉGRAFOS.....	436.352,00	436.352,04
Grupo ACESA.....	149.363,94	149.363,94
Grupo PUERTO DE BARCELONA.....	219.624,00	228.250,50
Grupo PUERTO DE VALENCIA.....	91.087,49	91.087,49
Grupo COMFERSA.....	60,10	60,10
Grupo CONSORCIO ZONA FRANCA DE CÁDIZ.....	49.148,69	48.314,98

2.5.9.5. Provisiones para riesgos y gastos a largo plazo

Miles de euros

Grupos de empresas	Cuentas consolidadas 2004	Cuentas agregadas 2004
Grupo SEPI.....	2.818.238,00	5.319.447,39
Grupo RTVE.....	243.601,90	243.602,39
Grupo CORREOS Y TELÉGRAFOS.....	87.551,00	101.936,01
Grupo ACESA.....	-	-
Grupo PUERTO DE BARCELONA.....	10.673,00	14.111,78
Grupo PUERTO DE VALENCIA.....	14.018,53	14.018,53
Grupo COMFERSA.....	1.455,57	1.455,58
Grupo CONSORCIO ZONA FRANCA DE CÁDIZ.....	8.191,62	44.620,32

2.5.9.6. Acreedores a largo plazo

Miles de euros

Grupos de empresas	Cuentas consolidadas 2004	Cuentas agregadas 2004
Grupo SEPI.....	2.267.732,00	2.309.534,60
Grupo RTVE.....	4.821.821,81	4.980.990,65
Grupo CORREOS Y TELÉGRAFOS.....	12.033,00	12.633,51
Grupo ACESA.....	108.728,71	108.728,71
Grupo PUERTO DE BARCELONA.....	298.523,00	300.548,94
Grupo PUERTO DE VALENCIA.....	48.410,97	48.410,97
Grupo COMFERSA.....	145,50	145,49
Grupo CONSORCIO ZONA FRANCA DE CÁDIZ.....	80.377,95	98.978,64

2.5.9.7. Acreedores a corto plazo

Miles de euros

Grupos de empresas	Cuentas consolidadas 2004	Cuentas agregadas 2004
Grupo SEPI.....	2.328.312,00	3.367.254,01
Grupo RTVE.....	2.413.561,32	2.581.311,98
Grupo CORREOS Y TELÉGRAFOS.....	443.084,00	487.545,20
Grupo ACESA.....	41.902,80	41.998,52
Grupo PUERTO DE BARCELONA.....	88.937,00	91.263,76
Grupo PUERTO DE VALENCIA.....	30.630,10	30.779,64
Grupo COMFERSA.....	6.037,71	6.037,71
Grupo CONSORCIO ZONA FRANCA DE CÁDIZ.....	61.838,31	105.535,14

2.5.9.8. Gastos

Miles de euros

Grupos de empresas	Cuentas consolidadas 2004	Cuentas agregadas 2004
Grupo SEPI.....	3.876.828,00	8.296.792,21
Grupo RTVE.....	1.625.763,75	2.850.059,72
Grupo CORREOS Y TELÉGRAFOS.....	1.979.610,00	2.056.410,03
Grupo ACESA.....	46.624,04	46.954,60
Grupo PUERTO DE BARCELONA.....	112.243,00	120.297,66
Grupo PUERTO DE VALENCIA.....	58.734,12	59.636,80
Grupo COMFERSA.....	21.891,87	21.869,73
Grupo CONSORCIO ZONA FRANCA DE CÁDIZ.....	55.030,85	71.228,78

2.5.9.9. Ingresos

Miles de euros

Grupos de empresas	Cuentas consolidadas 2004	Cuentas agregadas 2004
Grupo SEPI.....	3.403.420,00	5.037.022,94
Grupo RTVE.....	874.376,77	2.098.672,53
Grupo CORREOS Y TELÉGRAFOS.....	2.060.402,00	2.067.448,84
Grupo ACESA.....	52.291,81	52.622,36
Grupo PUERTO DE BARCELONA.....	149.516,00	156.758,22
Grupo PUERTO DE VALENCIA.....	80.829,01	81.412,57
Grupo COMFERSA.....	25.378,02	25.281,11
Grupo CONSORCIO ZONA FRANCA DE CÁDIZ.....	42.569,41	36.374,57

2.5.9.10. Resultados de explotación

Miles de euros

Grupos de empresas	Cuentas consolidadas 2004	Cuentas agregadas 2004
Grupo SEPI.....	-393.758,00	-390.731,55
Grupo RTVE.....	-479.857,33	-479.856,95
Grupo CORREOS Y TELÉGRAFOS.....	148.872,00	148.873,25
Grupo ACESA.....	-42.404,32	-42.404,33
Grupo PUERTO DE BARCELONA.....	49.910,00	49.207,18
Grupo PUERTO DE VALENCIA.....	28.510,07	28.510,07
Grupo COMFERSA.....	4.473,57	4.473,57
Grupo CONSORCIO ZONA FRANCA DE CÁDIZ.....	-7.391,94	-6.817,25

2.5.9.11. Resultados de las actividades ordinarias

Miles de euros

Grupos de empresas	Cuentas consolidadas 2004	Cuentas agregadas 2004
Grupo SEPI.....	-175.835,00	-239.302,94
Grupo RTVE.....	-692.451,20	-692.450,82
Grupo CORREOS Y TELÉGRAFOS.....	159.544,00	159.544,84
Grupo ACESA.....	-30.625,39	-30.625,40
Grupo PUERTO DE BARCELONA.....	42.755,00	42.202,28
Grupo PUERTO DE VALENCIA.....	27.741,02	27.741,71
Grupo COMFERSA.....	4.994,27	4.912,04
Grupo CONSORCIO ZONA FRANCA DE CÁDIZ.....	-9.258,22	-9.020,27

2.5.9.12. Resultados extraordinarios

Miles de euros

Grupos de empresas	Cuentas consolidadas 2004	Cuentas agregadas 2004
Grupo SEPI.....	-297.573,00	-2.998.548,73
Grupo RTVE.....	-58.935,78	-58.936,37
Grupo CORREOS Y TELÉGRAFOS.....	-11.080,00	-80.833,50
Grupo ACESA.....	39.369,75	39.369,75
Grupo PUERTO DE BARCELONA.....	-3.954,00	-4.210,73
Grupo PUERTO DE VALENCIA.....	-5.737,13	-6.056,94
Grupo COMFERSA.....	115,17	122,63
Grupo CONSORCIO ZONA FRANCA DE CÁDIZ.....	-3.030,22	-25.687,99

2.5.9.13. Resultados

Miles de euros

Grupos de empresas	Cuentas consolidadas 2004	Cuentas agregadas 2004
Grupo SEPI.....	-493.380,00	-3.259.769,27
Grupo RTVE.....	-751.386,98	-751.387,19
Grupo CORREOS Y TELÉGRAFOS.....	80.792,00	11.038,81
Grupo ACESA.....	5.534,75	5.667,76
Grupo PUERTO DE BARCELONA.....	36.998,00	36.460,56
Grupo PUERTO DE VALENCIA.....	22.168,08	21.775,77
Grupo COMFERSA.....	3.486,15	3.411,38
Grupo CONSORCIO ZONA FRANCA DE CÁDIZ.....	-8.907,63	-34.854,21



3. EVOLUCIÓN ECONÓMICO- FINANCIERA 2000-2004



3.1. ENTIDADES NO FINANCIERAS E INTERMEDIACIÓN FINANCIERA

3.1.1. Balance de situación

Miles de euros

Activo	2004	2003	2002	2001	2000
Accionistas (socios) por desembolsos no exigidos.....	29.503,39	84.729,79	310.296,82	464.289,89	486.735,67
Inmovilizado.....	48.919.252,87	49.438.742,14	48.301.229,21	43.829.790,50	44.804.286,29
Gastos de establecimiento.....	11.922,21	27.619,41	22.819,81	15.832,37	18.601,40
Inmovilizaciones inmateriales.....	599.703,65	595.577,73	773.263,42	563.507,76	1.334.066,55
Inmovilizaciones materiales.....	39.205.775,36	36.526.256,39	33.494.822,30	28.639.823,37	28.316.619,06
Inmovilizaciones financieras.....	7.299.113,93	11.064.585,58	12.809.269,64	13.357.358,18	13.171.709,09
Acciones propias a largo plazo.....	0,02	4,02	0,02	0,02	-
Deudores a largo plazo.....	1.802.737,70	1.224.699,01	1.201.054,02	1.253.268,80	1.963.290,19
Gastos a distribuir en varios ejercicios.....	381.690,45	828.067,09	1.185.879,93	638.823,68	1.960.531,55
Activo circulante.....	23.645.767,57	22.009.253,51	19.370.912,25	18.997.809,23	25.208.887,59
Accionistas por desembolsos exigidos.....	-	210.697,52	292.622,55	100.369,02	281.676,31
Existencias.....	2.398.667,57	2.219.982,59	2.285.290,13	2.051.123,30	2.282.541,76
Deudores.....	5.261.558,34	5.886.318,19	4.669.283,68	4.260.053,31	5.092.315,34
Inversiones financieras temporales.....	13.340.929,49	10.784.386,49	8.691.790,40	10.401.638,56	15.538.855,38
Acciones propias a corto plazo.....	-	-	-	-	-
Tesorería.....	2.618.540,62	2.876.143,04	3.405.531,13	2.156.746,87	1.955.146,53
Ajustes por periodificación.....	26.071,55	31.725,68	26.394,36	27.878,17	58.352,27
Total.....	72.976.214,28	72.360.792,53	69.168.318,21	63.930.713,30	72.460.441,10

Pasivo	2004	2003	2002	2001	2000
Fondos propios.....	25.209.326,13	27.642.472,76	26.229.819,38	26.242.497,93	23.849.260,44
Capital suscrito, reservas y resultados ejercicios anteriores.....	29.053.172,61	26.799.722,52	28.095.733,10	29.799.697,18	25.722.350,35
Pérdidas y ganancias.....	-3.843.846,48	842.750,24	-1.865.913,72	-3.557.199,25	-1.873.089,91
Ingresos a distribuir en varios ejercicios.....	8.688.353,14	7.819.383,36	6.222.198,64	4.785.264,59	4.254.005,73
Provisiones para riesgos y gastos a largo plazo.....	8.717.320,44	6.690.036,75	7.545.794,27	5.980.981,87	10.908.772,33
Acreeedores a largo plazo.....	16.528.002,08	17.952.495,11	16.332.695,04	15.395.077,15	19.791.568,92
Obligaciones y otros valores negociables.....	4.191.670,00	4.607.256,71	4.566.767,82	4.476.693,34	4.317.953,43
Deudas con entidades de crédito.....	9.228.228,79	10.656.086,63	8.914.053,30	8.003.170,28	8.681.349,40
Deudas con empresas del grupo y asociadas.....	284.434,11	198.179,07	287.343,92	191.110,29	397.545,48
Otras deudas a largo plazo.....	2.823.669,18	2.490.972,70	2.564.530,00	2.724.103,24	6.394.720,61
Acreeedores a corto plazo.....	12.305.138,62	11.884.931,51	12.564.956,11	11.227.369,70	13.317.712,81
Obligaciones y otros valores negociables.....	1.499.695,04	1.450.632,52	1.233.505,75	893.320,19	742.249,95
Deudas con entidades de crédito.....	2.351.892,19	2.056.173,71	2.465.521,51	2.535.436,60	3.252.352,91
Deudas con empresas del grupo y asociadas.....	1.560.189,42	1.203.171,23	1.671.887,45	2.056.156,28	2.608.741,07
Otras deudas a corto plazo.....	6.867.246,37	7.142.231,23	7.139.960,90	5.678.312,18	6.663.318,90
Ajustes por periodificación.....	26.115,60	32.722,82	54.080,50	64.144,45	51.049,98
Provisiones para riesgos y gastos a corto plazo.....	1.528.073,87	371.473,04	272.854,77	299.522,06	339.120,87
Total.....	72.976.214,28	72.360.792,53	69.168.318,21	63.930.713,30	72.460.441,10

3.1.1. Balance de situación

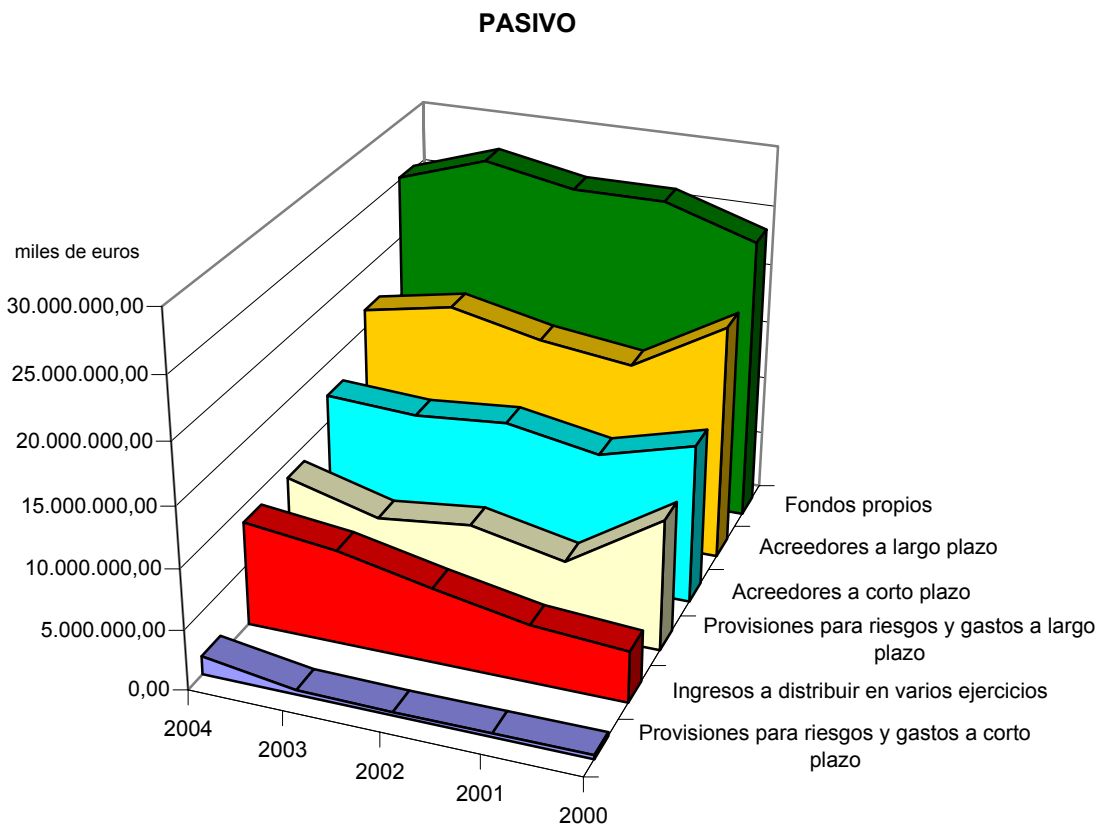
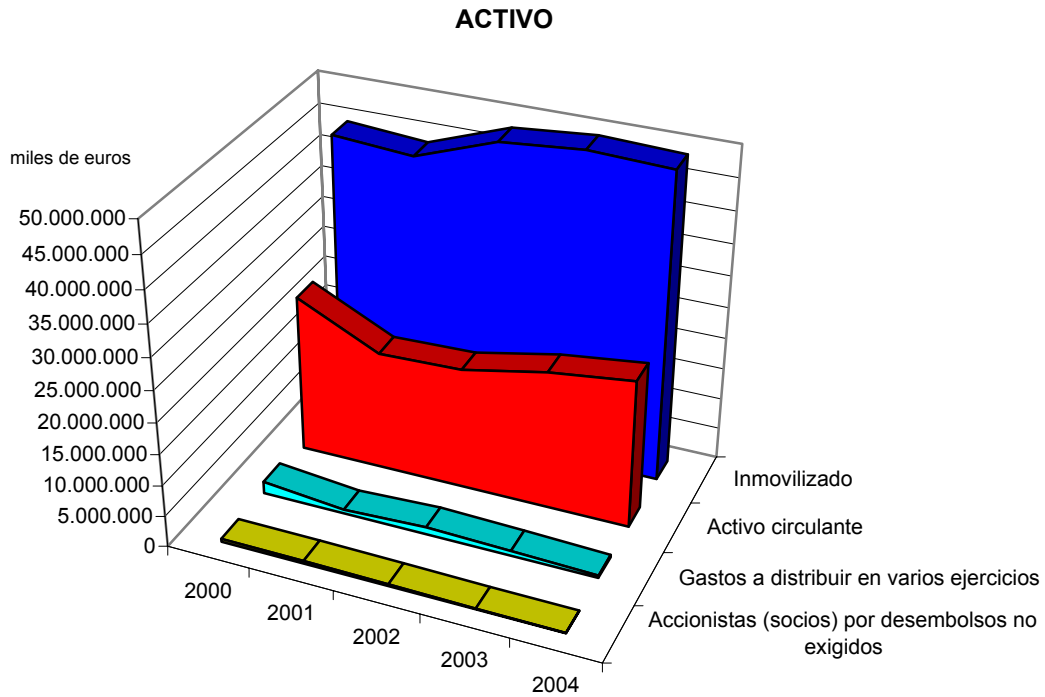

3.1.2. Cuenta de pérdidas y ganancias

Miles de euros

Concepto	2004	2003	2002	2001	2000
Ventas netas, prestación de servicios y otros ingresos de explotación.....	13.273.811,87	13.299.858,02	13.098.692,12	11.896.261,83	17.421.333,60
± Variación existencias de productos terminados y en curso de fabricación	-24.457,69	18.990,91	137.189,27	99.814,90	23.469,50
+Trabajos efectuados por la empresa para su inmovilizado.....	72.138,29	96.435,43	95.729,93	90.277,98	94.503,13
+ Subvenciones a la explotación.....	1.665.561,45	1.435.010,93	1.417.863,84	1.316.464,41	1.348.220,34
Valor de la producción.....	14.987.053,92	14.850.295,29	14.749.475,16	13.402.819,12	18.887.526,57
- Consumo de mercaderías, materias primas y otras materias consumibles	1.905.947,06	2.182.561,02	2.257.772,88	1.894.059,15	3.393.957,42
- Gastos externos y de explotación.....	5.823.952,55	5.602.813,11	5.356.668,85	5.106.035,26	7.545.400,30
Valor añadido de la empresa.....	7.257.154,31	7.064.921,16	7.135.033,43	6.402.724,71	7.948.168,85
- Gastos de personal.....	6.160.653,92	5.787.064,77	5.609.591,13	5.326.228,25	6.677.755,22
Resultado bruto de explotación.....	1.096.500,39	1.277.856,39	1.525.442,30	1.076.496,46	1.270.413,63
- Dotación para amortizaciones de inmovilizado.....	1.558.109,05	1.496.699,95	1.437.237,03	1.412.898,22	1.711.339,81
- Dotación al fondo de reversión.....	1.877,69	1.792,87	18.104,58	16.679,86	14.899,08
± Insolvencias de crédito y variación provisiones de tráfico.....	140,71	-42.708,60	-43.447,41	-91.987,12	-157.008,38
Resultado neto de explotación.....	-463.345,64	-263.345,03	26.653,28	-445.068,74	-612.833,64
+ Ingresos financieros.....	822.098,65	847.421,86	1.334.540,04	1.286.438,64	1.639.128,07
- Gastos financieros.....	840.545,38	970.067,08	1.099.827,41	1.036.203,50	1.725.631,81
± Dotaciones para amortizaciones y provisiones financieras.....	-34.925,43	-15.544,78	43.624,86	-18.626,65	-260.502,70
Resultado de las actividades ordinarias.....	-516.717,80	-401.535,03	304.990,77	-213.460,25	-959.840,08
+ Beneficios del inmovilizado e ingresos excepcionales.....	2.640.109,49	2.438.871,18	842.017,28	1.203.103,10	2.720.931,84
- Pérdidas procedentes del inmovilizado y gastos excepcionales.....	3.058.365,12	633.175,09	2.316.363,60	3.610.589,69	1.781.898,48
± Variación provisiones del inmovilizado inmateriales, materiales y cartera de control.....	-2.671.783,67	-347.209,56	-1.027.201,36	-2.183.944,61	-2.065.305,97
Resultado antes de impuestos.....	-3.606.757,10	1.056.951,50	-2.196.556,91	-4.804.891,45	-2.086.112,69
± Impuesto sobre sociedades y otros.....	-237.089,38	-214.201,26	330.643,19	1.247.692,20	213.022,78
Resultado del ejercicio.....	-3.843.846,48	842.750,24	-1.865.913,72	-3.557.199,25	-1.873.089,91

3.1.2. Resultado del ejercicio

miles de euros

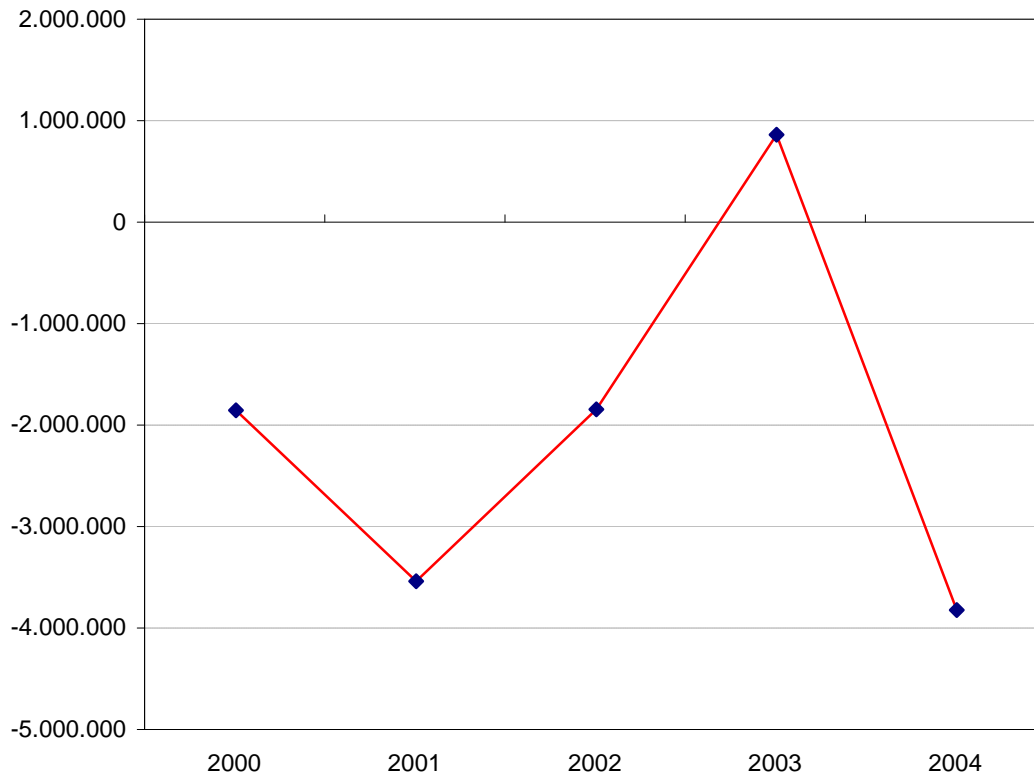

3.1.3. Cuadro de financiación

Miles de euros

Aplicaciones	2004	2003	2002	2001	2000
Recursos aplicados en las operaciones.....	-	-	-	-	-
Gastos establecimiento y formalización de deudas.....	5.998,34	21.059,68	24.850,49	16.851,55	25.987,75
Adquisiciones de inmovilizado o traspasos del corto plazo.....	9.529.171,79	8.157.319,91	9.006.275,18	12.048.439,65	8.608.133,86
Inmovilizaciones inmateriales.....	159.054,84	215.268,50	157.057,51	358.694,29	161.293,56
Inmovilizaciones materiales.....	8.249.272,23	7.308.436,72	7.074.686,28	4.723.804,97	3.942.272,63
Inmovilizaciones financieras.....	1.120.844,72	633.614,69	1.774.531,39	6.965.940,39	4.504.567,67
Adquisiciones de acciones propias.....	-	4,00	1.513,82	-	-
Deudores por operaciones de tráfico a largo plazo.....	1.331.276,47	385.392,45	489.699,47	410.041,98	613.104,47
Reducciones de capital.....	341,00	13.032,96	5.943,45	421,33	20.963,30
Dividendos.....	51.798,13	107.493,02	308.864,89	194.971,71	224.832,62
Cancelación o traspaso a corto plazo de deuda a largo plazo.....	7.840.549,77	5.450.706,47	6.150.820,60	3.866.585,30	3.576.646,87
Empréstitos y otros pasivos análogos.....	1.688.270,69	2.967.513,33	2.879.723,18	1.786.997,82	2.584.183,71
De empresas del grupo y asociadas.....	233.711,20	227.726,82	315.815,91	806.629,67	325.652,37
Otras deudas.....	5.918.567,88	2.255.466,32	2.955.281,51	1.272.957,81	666.810,79
Provisiones para riesgos y gastos.....	362.210,23	850.665,32	822.765,46	1.733.936,54	1.063.683,24
Otras.....	812.626,10	164.806,42	769.348,31	2.495.462,49	1.037.635,70
Total Aplicaciones.....	19.933.971,83	15.150.480,23	17.580.081,67	20.766.710,55	15.170.987,81
Aumento de capital circulante.....	81.811,60	2.628.232,77	-	-	-

Orígenes	2004	2003	2002	2001	2000
Recursos procedentes de las operaciones.....	1.037.506,47	1.042.911,60	1.151.650,88	988.303,28	777.974,41
Aportaciones de accionistas.....	2.470.658,18	2.610.147,25	3.155.728,98	6.252.505,05	5.651.731,49
Ampliaciones de capital.....	1.887.179,83	2.306.457,69	2.496.042,05	5.220.882,45	5.072.872,72
Compensaciones de pérdidas.....	583.478,35	303.689,56	659.686,93	1.031.622,60	578.858,77
Subvenciones de capital.....	1.642.960,40	2.106.876,97	1.814.262,13	693.578,84	1.024.106,55
Deudas a largo plazo o traspasos del corto plazo.....	6.195.290,35	8.315.088,75	7.600.055,52	4.785.265,57	3.976.272,00
Empréstitos y otros pasivos análogos.....	2.561.940,96	3.752.152,20	3.029.954,51	2.103.216,74	2.093.848,04
De empresas del grupo y asociadas.....	281.854,45	160.801,67	348.594,20	43.852,15	400.905,11
Otras deudas.....	3.351.494,94	4.402.134,88	4.221.506,81	2.638.196,68	1.481.518,85
Enajenación de inmovilizado.....	3.972.732,27	2.584.989,01	761.198,35	1.522.827,10	2.255.351,95
Inmovilizaciones inmateriales.....	6.677,22	612,32	2.593,45	3.398,71	6.490,92
Inmovilizaciones materiales.....	3.855.095,39	110.604,61	610.571,94	464.744,16	558.911,19
Inmovilizaciones financieras.....	110.959,66	2.473.772,08	148.032,96	1.054.684,23	1.689.949,84
Enajenación de acciones propias.....	-	-	-	-	-
Cancelación anticipada o traspaso a corto plazo de inmoviliz. financieras.....	459.616,97	661.963,34	666.372,13	1.244.079,29	624.860,21
Empresas del grupo y asociadas.....	12.045,89	115.660,40	44.970,73	52.901,56	99.810,08
Otras inversiones financieras.....	447.571,08	546.302,94	621.401,40	1.191.177,73	525.050,13
Canc. anticipada o traspaso a corto plazo de deudores a largo plazo por op. de tráfico.....	4.013.448,56	307.094,61	598.453,32	306.732,40	399.192,23
Otros.....	223.570,23	149.641,47	875.304,47	1.089.361,73	91.022,99
Total Orígenes.....	20.015.783,43	17.778.713,00	16.623.025,78	16.882.653,26	14.800.511,83
Disminución de capital circulante.....	-	-	957.055,89	3.884.009,69	370.475,98

3.1.3. Adquisición y enajenación de inmovilizado

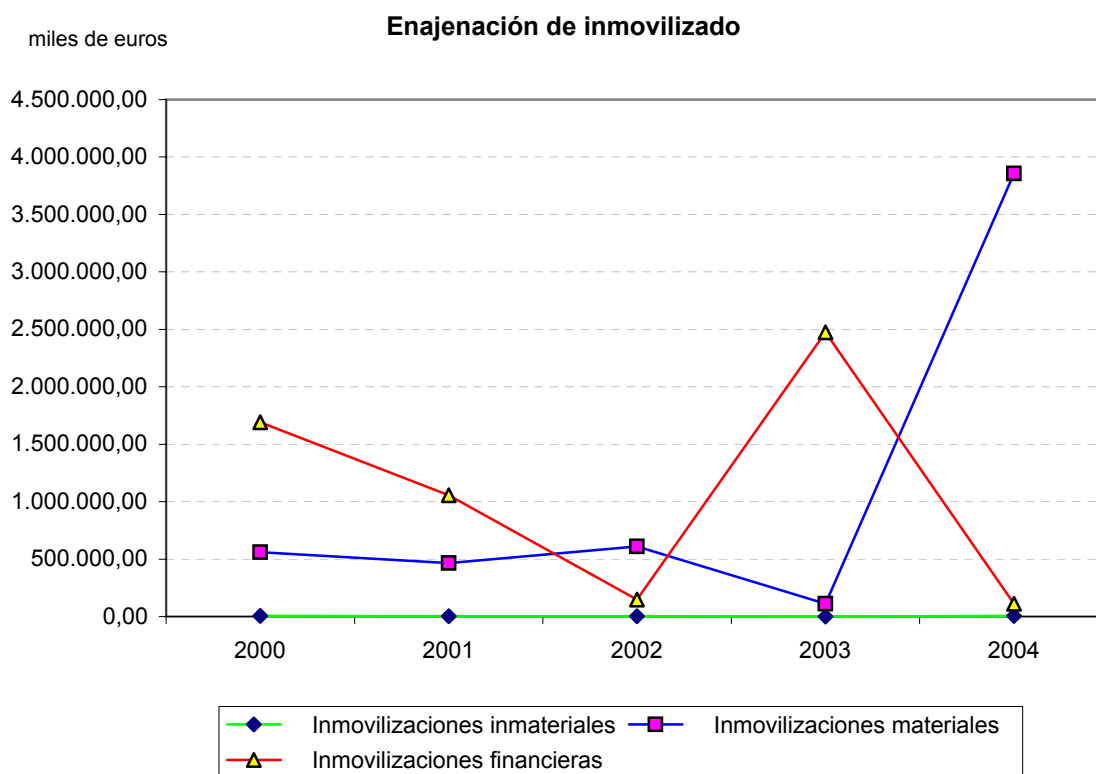
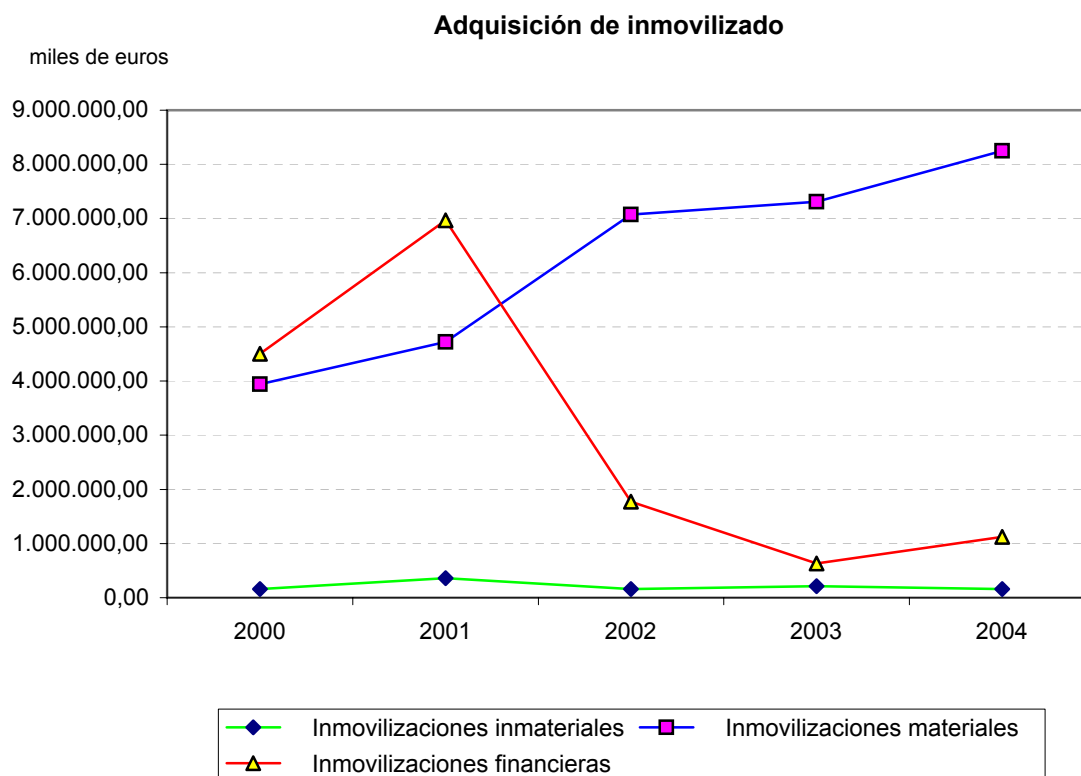

3.1.4. Resultado de las operaciones

Miles de euros

Concepto	2004	2003	2002	2001	2000
Resultado contable del ejercicio.....	-3.843.846,48	842.750,24	-1.865.882,38	-3.557.199,25	-1.873.089,91
Más					
Dotaciones a las amortizaciones y provisiones de inmovilizado.....	2.272.974,49	1.819.439,29	2.438.075,26	3.412.036,06	3.102.376,33
Dotación a la provisión para riesgos y gastos.....	3.737.536,33	519.723,25	1.420.126,11	1.380.578,71	2.163.192,73
Gastos derivados de intereses diferidos.....	2.382,77	3.259,26	18.354,92	34.712,36	49.529,41
Amortización de gastos de formalización de deudas.....	27.179,72	7.282,96	10.002,35	14.539,81	11.845,93
Diferencias de cambio negativas.....	203.173,00	92,39	7.400,25	814,04	8.348,06
Pérdidas en enajenación de inmovilizado.....	85.290,78	63.607,38	91.324,15	857.568,14	279.482,57
Impuesto sobre sociedades diferido en el ejercicio.....	36,32	35.683,45	449,48	428,50	139.915,61
Otros.....	130.748,27	150.033,63	48.815,66	91.395,08	55.275,07
Menos					
Excesos de provisiones de inmovilizado.....	150.572,57	106.719,39	140.389,99	63.325,38	172.213,97
Excesos de provisiones para riesgos y gastos.....	900.147,62	254.510,10	221.881,33	582.801,48	1.435.859,98
Ingresos derivados de intereses diferidos.....	12.289,41	34.419,90	19.242,40	24.563,48	14.081,68
Diferencias de cambio positivas.....	2.889,01	10.317,75	123.733,09	18.467,45	47.407,84
Beneficios en la enajenación de inmovilizado.....	113.774,36	1.611.099,36	201.663,47	258.700,32	1.031.048,26
Subvenciones de capital traspasadas al resultado del ejercicio.....	269.414,96	218.846,39	174.687,17	183.165,49	194.313,19
Impuestos sobre sociedades anticipado en el ejercicio o crédito impositivo generado por compensación de pérdidas.....	85.048,63	78.780,84	68.631,14	84.741,74	210.744,87
Otros.....	43.832,17	84.266,52	66.786,33	30.804,83	53.231,60
Resultado generado o aplicado por las operaciones.....	1.037.506,47	1.042.911,60	1.151.650,88	988.303,28	777.974,41

3.1.5. Variación del capital circulante

Miles de euros

Aumentos	2004	2003	2002	2001	2000
Accionistas por desembolsos exigidos.....	-	-	192.253,54	-	109.065,63
Existencias.....	190.691,69	-	262.881,19	260.970,84	219.351,35
Deudores.....	-	1.263.788,06	411.290,38	151.183,94	-
Acreedores y provisiones para riesgos y gastos a corto plazo.....	-	-	-	-	128.490,45
Inversiones financieras temporales.....	2.555.935,69	2.357.830,36	-	-	-
Acciones propias.....	-	-	-	-	-
Tesorería.....	-	-	1.253.426,64	257.548,45	-
Ajustes por periodificación.....	-	6.403,77	-	2.011,99	-
Total.....	2.746.627,38	3.628.022,19	2.119.851,75	671.715,22	456.907,43
Variación del capital circulante.....	81.811,60	2.628.232,77	-	-	-

Disminuciones	2004	2003	2002	2001	2000
Accionistas por desembolsos exigidos.....	210.697,52	81.925,08	-	30.567,38	-
Existencias.....	-	35.561,30	-	-	-
Deudores.....	626.192,87	-	-	-	10.788,21
Acreedores y provisiones para riesgos y gastos a corto plazo.....	1.565.595,21	175.023,93	1.366.827,39	225.738,96	-
Inversiones financieras temporales.....	-	-	1.708.442,62	4.299.418,57	680.940,80
Acciones propias.....	-	-	-	-	6,01
Tesorería.....	256.665,52	707.279,11	-	-	122.101,60
Ajustes por periodificación.....	5.664,66	-	1.637,63	-	13.546,79
Total.....	2.664.815,78	999.789,42	3.076.907,64	4.555.724,91	827.383,41
Variación del capital circulante.....	-	-	957.055,89	3.884.009,69	370.475,98

3.1.4. Variación del capital circulante



3.1.6. Indicadores económicos-financieros

Concepto	2004	2003	2002	2001	2000
Situación financiera					
Liquidez (%).....	153,60	161,46	133,09	147,02	167,88
Solvencia técnica (%).....	170,94	179,57	150,89	164,81	184,59
Endeudamiento (%).....	114,38	107,94	110,17	101,45	138,83
Cobertura del inmovilizado (%).....	119,89	119,37	113,12	116,63	124,45
Endeudamiento a corto plazo (%).....	54,87	44,34	48,94	43,93	57,26
Financiación bancaria sobre recursos ajenos (%).....	40,16	42,61	39,38	39,59	36,04
Estructura					
Gastos financieros sobre cifra de negocios (%).....	6,58	7,57	8,75	9,07	10,29
Subvenciones sobre cifra de negocios (%).....	13,04	11,20	11,28	11,53	8,04
Inmovilizado sobre total activo (%).....	67,04	68,32	69,83	68,56	61,83
Fondos propios sobre total pasivo (%).....	34,55	38,20	37,92	41,05	32,91
Rentabilidad					
Margen bruto de explotación (%).....	8,58	9,98	12,14	9,43	7,57
Rentabilidad económica (%).....	-3,79	2,80	-1,59	-5,90	-0,50
Rentabilidad financiera (%).....	-15,25	3,05	-7,11	-13,56	-7,85
Dividendos sobre fondos propios (%).....	0,44	0,19	0,89	0,52	0,89
Productividad					
Inmovilizado en explotación por empleado (Miles de euros).....	227,48	210,76	191,22	160,43	133,94
Cifra de negocios por empleado (Miles de euros).....	74,12	73,91	71,76	63,98	79,35
Coste medio de personal (Miles de euros).....	35,75	33,39	32,03	29,84	31,59
Beneficios por empleado (Miles de euros).....	-22,30	4,86	-10,65	-19,93	-8,86

3.1.7. Distribución de personal

Plantilla media

Categorías	2004	2003	2002	2001	2000
Directivos, técnicos y similares.....	38.537	41.758	41.764	39.265	47.449
Administrativos y auxiliares.....	19.846	17.299	18.029	17.195	33.781
Obreros y subalternos.....	80.313	78.114	82.835	89.813	98.353
Total personal fijo.....	138.696	137.171	142.628	146.273	179.583
Personal eventual.....	33.655	36.140	32.534	32.252	31.830
Total personal activo.....	172.351	173.311	175.162	178.525	211.413

3.1.5. Personal

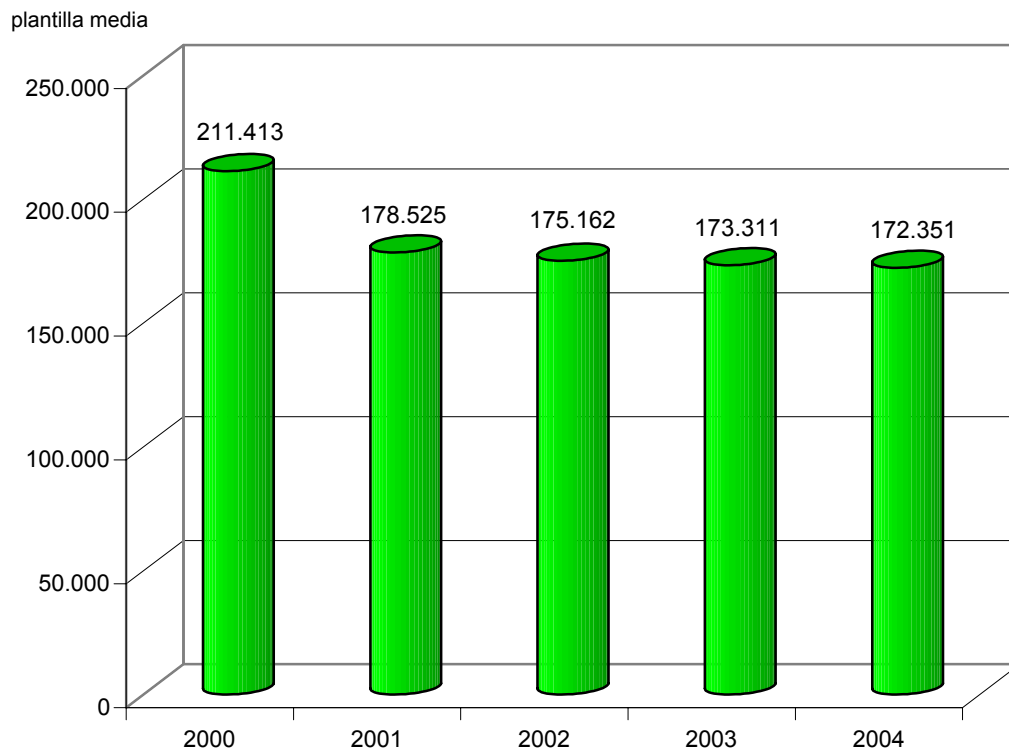



3.2. ENTIDADES DE CRÉDITO

3.2.1. Balance de situación

Activo	2004	2003	2002	2001	2000
Cajas y depósitos en Bancos Centrales.....	20.271,00	29.845,00	62.178,00	31.489,00	22.495,88
Deudas del Estado.....	-	-	-	-	-
Entidades de crédito.....	15.315.421,00	16.828.794,00	15.196.305,00	15.163.784,00	15.362.818,99
Créditos sobre clientes.....	8.516.302,00	8.571.998,00	8.420.891,00	8.737.068,00	7.743.457,98
Obligaciones y otros valores de renta fija.....	729.108,00	581.141,00	307.472,00	537.793,00	125.082,64
Acciones y otros títulos de renta variable.....	77.961,00	77.965,00	77.965,00	77.966,00	79.465,82
Participaciones.....	23.686,00	21.252,00	21.252,00	21.252,00	10.728,07
Participaciones en empresas del grupo.....	1.940,00	1.940,00	1.940,00	1.206,00	1.208,03
Activos inmateriales.....	-	-	-	-	-
Activos materiales.....	75.652,00	78.626,00	116.167,00	122.490,00	130.936,50
Valores propios y accionistas.....	-	-	-	-	-
Cuentas de periodificación y diversas.....	1.177.375,00	1.259.702,00	1.625.674,00	2.164.141,00	2.291.100,21
Total.....	25.937.716,00	27.451.263,00	25.829.844,00	26.857.189,00	25.767.294,12
Pasivo	2004	2003	2002	2001	2000
Banco de España.....	-	-	-	-	-
Entidades de crédito.....	2.738.779,00	3.197.091,00	4.005.383,00	4.503.067,00	4.592.141,17
Débitos a clientes.....	1.598.542,00	1.812.263,00	1.476.768,00	1.786.214,00	1.938.732,83
Débitos representados por valores negociables.....	16.435.080,00	17.495.582,00	16.344.031,00	16.364.876,00	14.170.002,28
Cuentas de periodificación y diversas.....	2.867.082,00	2.862.262,00	1.642.243,00	1.753.363,00	1.342.066,04
Fondos especiales.....	1.034.187,00	877.390,00	953.250,00	1.148.086,00	868.654,81
Financiaciones subordinadas.....	-	-	-	-	-
Capital o patrimonio y reservas.....	1.264.046,00	1.206.675,00	1.408.169,00	1.301.583,00	2.855.696,99
Capital o patrimonio suscrito.....	958.758,00	958.758,00	958.758,00	1.024.654,00	2.627.480,68
Resultado del ejercicio.....	57.371,00	99.797,00	301.291,00	128.809,00	80.096,88
Resultados de ejercicios anteriores.....	-	-	-	-	-
Reservas.....	247.917,00	148.120,00	148.120,00	148.120,00	148.119,43
Total.....	25.937.716,00	27.451.263,00	25.829.844,00	26.857.189,00	25.767.294,12

3.2.2. Cuenta de pérdidas y ganancias

Concepto	2004	2003	2002	2001	2000
+ Productos financieros	636.546,00	720.438,00	888.630,00	1.063.716,00	1.021.960,98
- Costes financieros	535.532,00	606.974,00	766.342,00	953.231,00	928.888,25
Margen de intermediación	101.014,00	113.464,00	122.288,00	110.485,00	93.072,73
± Otros productos ordinarios	-2.334,00	-722,00	910,00	-333,00	-258,44
Margen ordinario	98.680,00	112.742,00	123.198,00	110.152,00	92.814,29
- Gastos de explotación	31.063,00	35.151,00	35.696,00	25.330,00	23.042,80
Margen de explotación	67.617,00	77.591,00	87.502,00	84.822,00	69.771,49
± Operaciones con valores	37,00	-	-	-	-
± Saneamientos e insolvencias	33.447,00	8.501,00	-77.767,00	-298.459,00	41.944,63
- Otros saneamientos y dotaciones	1.944,00	2.265,00	2.167,00	2.049,00	1.947,28
± Resultados extraordinarios	-15.970,00	24.363,00	378.385,00	545.600,00	21.792,70
± Otros adeudos y abonos	954,00	974,00	-1.964,00	-5.448,00	-4.790,06
Resultado antes de impuestos	84.141,00	109.164,00	383.989,00	324.466,00	126.771,48
± Impuesto sobre beneficios	-26.770,00	-9.367,00	-82.698,00	-195.657,00	-46.674,60
Resultado del ejercicio	57.371,00	99.797,00	301.291,00	128.809,00	80.096,88

3.2.1. Resultado del ejercicio

miles de euros



—◆— Resultado del ejercicio

3.2.3. Indicadores económico-financieros

Concepto	2004	2003	2002	2001	2000
Margen de Intermediación s/ Productos financieros(%).....	15,87	15,75	13,76	10,39	9,11
Productos financieros por empleado (Mles de euros).....	2.194,99	2.501,52	3.208,05	3.910,72	3.827,57
Coste medio de personal (Miles de euros).....	46,54	47,31	48,39	43,39	41,17

3.2.4. Distribución de personal

Plantilla media

Categorías	2004	2003	2002	2001	2000
Directivos, técnicos y similares.....	191	188	181	181	176
Administrativos y auxiliares.....	75	75	78	78	79
Obreros y subalternos.....	8	9	11	11	12
Total personal fijo.....	274	272	270	270	267
Personal eventual.....	16	16	7	2	-
Total personal activo.....	290	288	277	272	267

3.2.2. Personal

plantilla media

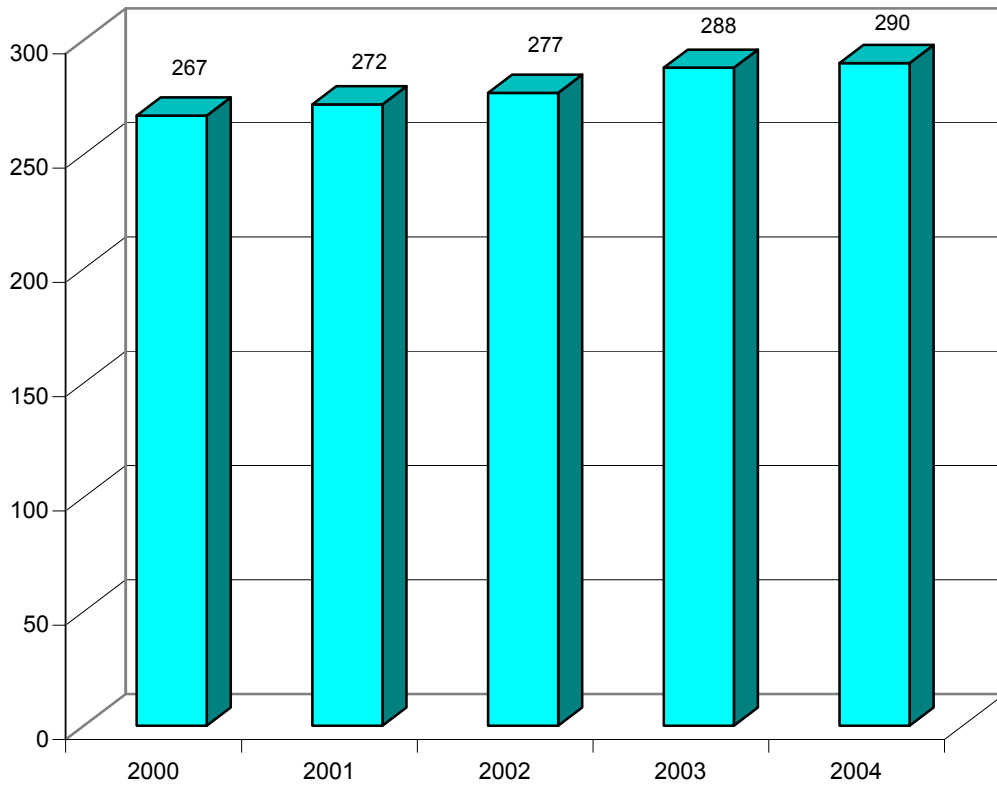



3.3. ENTIDADES DE SEGUROS

3.3.1. Balance de situación

Miles de euros

Activo	2004	2003	2002	2001	2000
Accionistas, por desembolsos no exigidos.....	299,49	-	-	-	-
Activos inmateriales, gastos de establecimiento y a distribuir en varios ejercicios.....	2.800,51	3.269,34	4.100,63	4.234,50	4.255,16
Gastos de establecimiento.....	6,42	-	2,16	8,26	18,03
Inmovilizado inmaterial.....	2.794,09	3.269,34	4.098,47	4.226,24	4.237,13
Gastos a distribuir en varios ejercicios.....	-	-	-	-	-
Inversiones.....	5.143.798,10	4.562.542,89	6.146.549,51	5.337.178,87	4.888.506,25
Inversiones materiales.....	177.402,60	152.079,60	169.013,38	123.841,19	125.984,17
Inversiones financieras en empresas del grupo y asociadas.....	60.805,01	46.629,32	65.248,89	65.555,25	50.442,95
Otras inversiones financieras.....	4.905.590,49	4.363.833,97	5.910.915,21	5.146.411,03	4.710.564,58
Depósitos constituidos por reaseguro aceptado.....	-	-	1.372,03	1.371,40	1.514,55
Inversiones por cuenta de los tomadores de seguros de vida que asumen el resto de la inversión.....	-	-	-	-	-
Participación del reaseguro en las provisiones técnicas.....	61.884,06	60.951,14	534.499,29	461.869,08	413.249,91
Créditos.....	123.943,00	141.250,82	258.476,84	187.296,70	203.845,27
Otros activos.....	220.922,77	219.610,31	241.651,48	389.682,54	370.602,10
Ajustes por periodificación.....	122.638,55	115.297,80	142.047,11	122.840,74	129.415,94
Total.....	5.676.286,48	5.102.922,30	7.327.324,86	6.503.102,43	6.009.874,63

Pasivo	2004	2003	2002	2001	2000
Capital y reservas.....	344.220,04	352.578,21	602.891,43	579.353,79	557.991,66
Capital suscrito, reservas y resultados ejercicios anteriores.....	338.583,01	340.645,84	567.213,88	545.374,51	523.391,40
Pérdidas y ganancias.....	5.637,03	11.932,37	35.677,55	33.979,28	34.600,26
Ingresos a distribuir en varios ejercicios.....	-	-	517,01	2.687,96	3.834,46
Pasivos subordinados.....	-	-	-	-	-
Provisiones técnicas.....	4.345.777,86	3.867.364,10	5.747.772,97	5.257.720,70	4.712.097,17
Provisiones para primas no consumidas y para riesgos en curso.....	418.721,81	399.980,23	493.376,31	399.673,85	356.959,12
Provisiones de seguros de vida.....	-	-	1.695.500,45	1.516.550,29	1.261.253,95
Provisiones para prestaciones.....	626.622,14	617.976,05	1.126.303,44	1.151.206,89	1.131.507,45
Provisiones para participación en beneficios y para extornos.....	-	-	13.781,00	10.133,38	9.225,54
Provisiones para estabilización.....	3.229.481,03	2.778.659,62	2.354.968,33	2.118.535,64	1.888.680,54
Otras provisiones técnicas.....	70.952,88	70.748,20	63.843,44	61.620,65	64.470,57
Provisiones Técnicas Seguros de vida cuando el riesgo de inversión lo asumen los tomadores.....	-	-	-	-	-
Provisiones para riesgos y gastos.....	2.411,79	2.006,31	7.244,93	7.006,54	7.049,87
Depósitos recibidos por reaseguro cedido.....	858.579,02	743.782,33	657.957,65	444.075,68	372.885,94
Deudas.....	117.882,56	130.208,52	291.819,42	198.182,52	344.494,13
Ajustes por periodificación.....	7.415,21	6.982,83	19.121,45	14.075,24	11.521,40
Total.....	5.676.286,48	5.102.922,30	7.327.324,86	6.503.102,43	6.009.874,63

3.3.1 Balance de situación

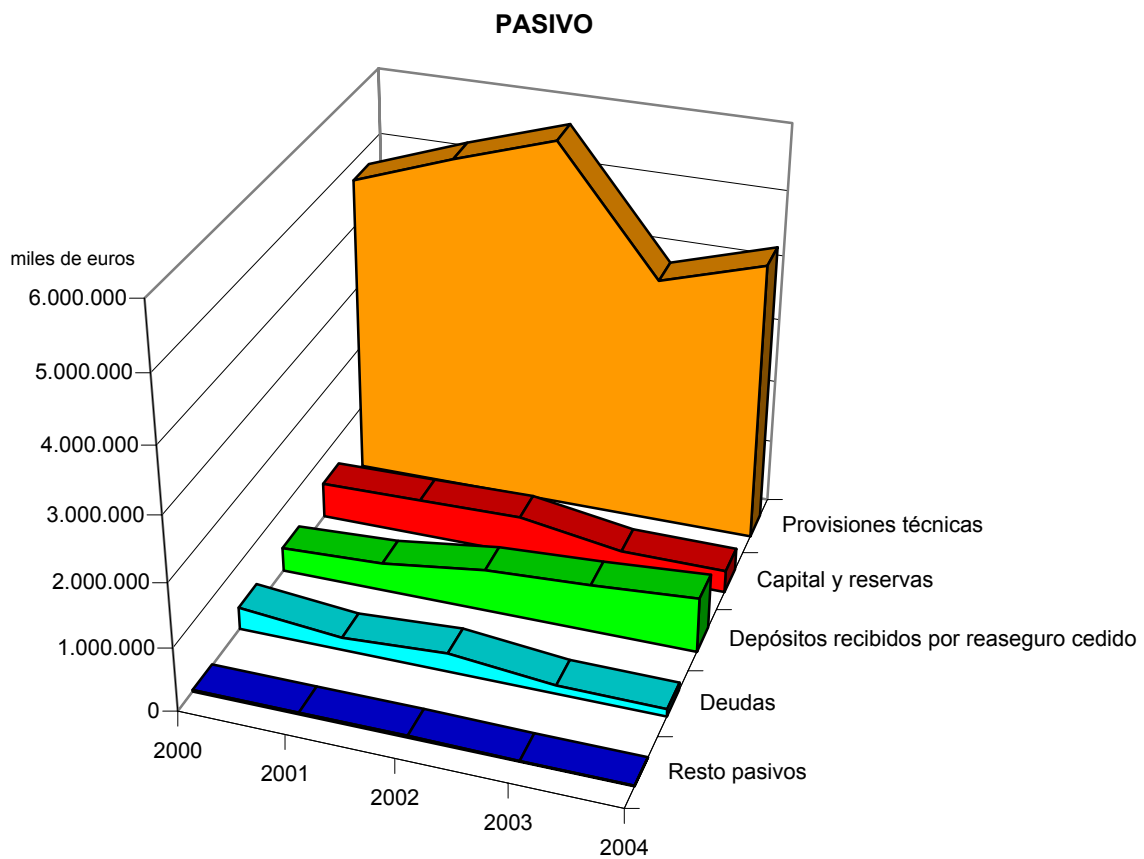
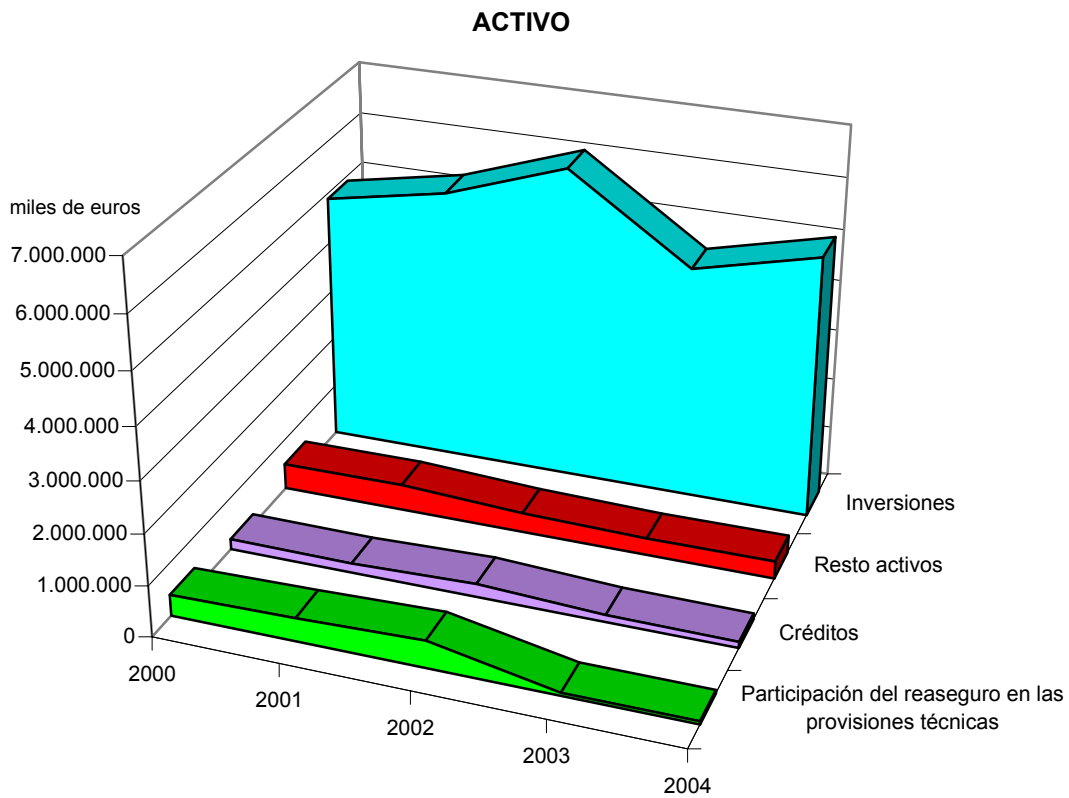

3.3.2. Cuenta de pérdidas y ganancias

Miles de euros

Concepto	2004	2003	2002	2001	2000
Primas imputadas, netas reaseguro (no vida).....	886.997,61	808.822,86	765.775,88	683.978,71	609.967,19
- Siniestralidad neta de reaseguro.....	456.665,11	374.583,23	454.605,43	482.832,67	527.147,71
± Resultado de las inversiones.....	209.270,86	188.226,93	61.721,79	161.442,72	186.223,60
± Otros ingresos y gastos técnicos.....	25.075,30	25.954,04	21.265,36	17.028,69	19.713,19
- Gastos de explotación netos.....	80.617,77	72.866,17	59.686,22	59.706,73	28.998,83
- Variación de las provisiones técnicas, netas de reaseguro.....	204,68	6.904,76	2.222,79	-2.849,92	5.258,86
- Variación de la provisión de estabilización.....	442.266,11	430.093,46	236.432,69	229.855,10	226.930,15
- Participación en beneficios y extornos.....	-	-	865,46	1.197,40	90,15
Resultado de la cuenta técnica del seguro no vida.....	141.590,10	138.556,21	94.950,44	91.708,14	27.478,28
Primas imputadas, netas reaseguro (vida).....	-	-	371.673,54	409.394,04	175.964,33
- Siniestralidad neta de reaseguro.....	-	-	271.752,67	242.222,48	251.523,57
± Resultado de las inversiones.....	-	-	96.354,48	101.370,08	101.438,82
± Otros ingresos y gastos técnicos.....	-	-	-363,36	-336,21	-324,55
- Gastos de explotación netos.....	-	-	834,59	900,12	1.135,91
- Variación otras provisiones técnicas, neta reaseguro.....	-	-	173.651,28	254.604,62	8.768,77
- Participación en beneficios y extornos.....	-	-	6.819,33	5.793,63	7.122,00
Resultado de la cuenta técnica del seguro vida.....	-	-	14.606,79	6.907,06	8.528,35
± Resultado de las inversiones.....	57.330,70	55.900,40	16.609,62	36.244,56	41.313,58
± Otros ingresos y gastos.....	-37.178,64	-32.399,46	7.754,11	3.421,71	9.598,16
± Resultados extraordinarios.....	-1.294,50	-579,18	-607,36	1.153,76	-1.388,34
- Impuesto sobre beneficios.....	154.810,63	149.545,60	97.636,05	105.455,95	50.929,77
Resultado de la cuenta no técnica.....	-135.953,07	-126.623,84	-73.879,68	-64.635,92	-1.406,37
RESULTADO DEL EJERCICIO.....	5.637,03	11.932,37	35.677,55	33.979,28	34.600,26

3.3.2. RESULTADO DEL EJERCICIO

miles de euros

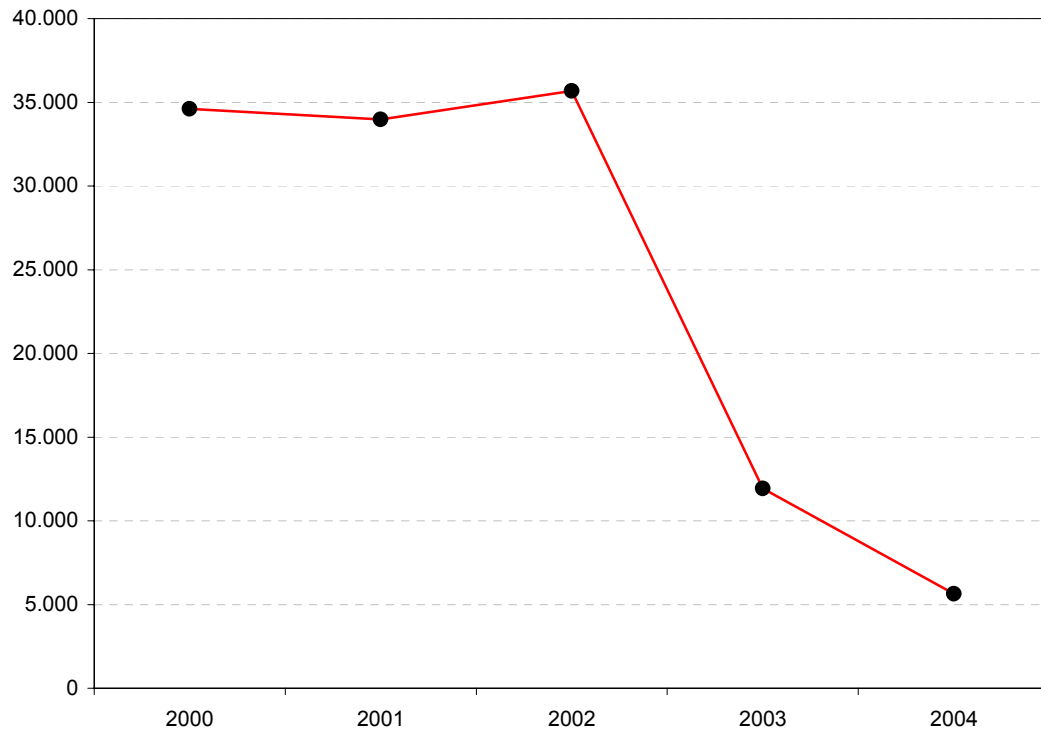

3.3.3. Distribución de personal

Plantilla media

Categorías	2004	2003	2002	2001	2000
Directivos, técnicos y similares.....	537	522	617	552	535
Administrativos y auxiliares.....	387	381	387	361	377
Obreros y subalternos.....	21	20	67	70	54
Total personal fijo.....	941	913	1.048	964	948
Personal eventual.....	4	10	23	19	18
Total personal activo.....	945	923	1.071	983	966

3.3.3. Personal

plantilla media

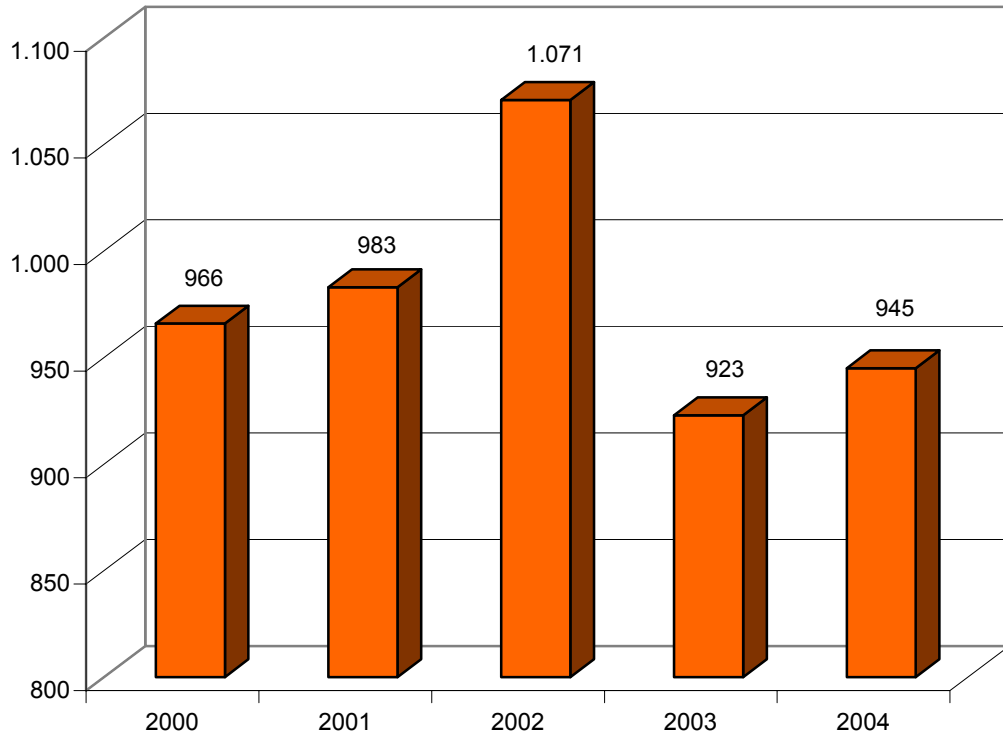



**4. INFORMACIÓN SOBRE LA
AUDITORÍA DE LAS CUENTAS
ANUALES**

4.1. AUDITORÍA DE LAS CUENTAS ANUALES POR FIRMAS PRIVADAS

AUDIHISPANA, S.A.

SOCIEDAD ESTATAL DE ESTIBA Y DESESTIBA DEL PUERTO DE SAGUNTO, S.A.

SOCIEDAD ESTATAL DE ESTIBA Y DESESTIBA DEL PUERTO DE VALENCIA, S.A.

SOCIEDAD ESTATAL DE GESTIÓN INMOBILIARIA DE PATRIMONIO, S.A.

AGUAS DE LA CUENCA DEL SEGURA, S.A.

SOCIEDAD ESTATAL DE ESTIBA Y DESESTIBA DEL PUERTO DE GANDÍA, S.A.

SOCIEDAD ESTATAL PARA EXPOSICIONES INTERNACIONALES, S.A.

VALENCIA PLATAFORMA INTERMODAL Y LOGÍSTICA, S.A.

BDO AUDIBERIA AUDITORES, S.L.

AGUAS DE LA CUENCA DEL TAJO, S.A.

MINAS DE ALMADEN Y ARRAYANES, S.A.

SOCIEDAD ESTATAL DE INFRAESTRUCTURAS AGRARIAS DE LA MESETA SUR, S.A.

SOCIEDAD ESTATAL DE INFRAESTRUCTURAS AGRARIAS DEL NORTE, S.A.

SOCIEDAD ESTATAL DE INFRAESTRUCTURAS AGRARIAS DEL SUR Y ESTE, S.A.

CTA AUDITORES, S.A.

ABRA INDUSTRIAL, S.A.

AGRUMINSA, S.A.

FONDO DE LIQUIDACIÓN ASICA

GESTIÓN DEL SUELO DE ENSIDESA, S.A.

INGRUINSA, S.A.

INIEXPORT, S.A.

PARQUE EMPRESARIAL PRINCIPADO DE ASTURIAS, S.L.

SOCIEDAD ANÓNIMA ESTATAL DE CAUCIÓN AGRARIA

SOCIEDAD PARA EL DESARROLLO INDUSTRIAL DE ANDALUCÍA, S.A.

SOCIEDAD PARA EL DESARROLLO INDUSTRIAL DE CASTILLA-LA MANCHA, S.A.

SUELO EMPRESARIAL DEL ATLÁNTICO, S.L.

DELOITTE & TOUCHE ESPAÑA, S.L.

AENA DESARROLLO INTERNACIONAL, S.A.

AEROPUERTOS ESPAÑOLES Y NAVEGACIÓN AÉREA (2)

AGENCIA EFE, S.A.

AGENCIA CENTROAMERICANA DE NOTICIAS, S.A.

AHV-ENSIDESA CAPITAL, S.A.

ALTOS HORNOS DE VIZCAYA, S.A.

ASTILLEROS ESPAÑOLES, S.A. (EN LIQUIDACIÓN)

AUTORIDAD PORTUARIA DE BARCELONA (1)

AUTORIDAD PORTUARIA DE MÁLAGA (1)

AUTORIDAD PORTUARIA DE SEVILLA (1)

AXIS PARTICIPACIONES EMPRESARIALES, SGEGR, S.A.

CENTRO INTERMODAL DE LOGÍSTICA, S.A.

CIREX, S.A. (4)

COFIVACASA, S.A.

CONSORCIO DE LA ZONA FRANCA DE CÁDIZ (2)

CORPORACIÓN ALIMENTARIA QUALITY, S.A.

DEFEX, S.A.

EFEAGRO, S.A.

EMPRESA NACIONAL DE RESIDUOS RADIACTIVOS, S.A.

EMPRESA NACIONAL SIDERÚRGICA, S.A.

FONDICO FONDO DE CAPITAL RIESGO

FONDO EURO-ICO, FONDO DE CAPITAL RIESGO

GERENCIA URBANÍSTICA PORT-2000

HULLERAS DEL NORTE S.A.

INFOINVEST, S.A.

LA ALMORAIMA, S.A.

PORTEL SERVICIOS TELEMÁTICOS, S.A.

QUALITY FOOD INDUSTRIA ALIMENTARIA, S.A.U.

QUALITY SERVICE GSI, S.A.

REDALSA, S.A.

REMOLQUES MARÍTIMOS, S.A.

SADIM INVERSIONES, S.A.

SOCIEDAD ASTURIANA DE DIVERSIFICACIÓN MINERA, S.A.

SOCIEDAD DE INFRAESTRUCTURAS Y EQUIPAMIENTOS PENITENCIARIOS, S.A.

SOCIEDAD ESTATAL DE ESTIBA Y DESESTIBA DEL PUERTO DE ALGECIRAS-LA LINEA, S.A.

SOCIEDAD ESTATAL DE ESTIBA Y DESESTIBA DEL PUERTO DE ALICANTE, S.A.

SOCIEDAD ESTATAL DE ESTIBA Y DESESTIBA DEL PUERTO DE BARCELONA, S.A.

SOCIEDAD ESTATAL DE ESTIBA Y DESESTIBA DEL PUERTO DE SEVILLA, S.A.

SOCIEDAD ESTATAL DE GESTIÓN DE ACTIVOS, S.A.

SOLUCIONES FERROLANAS S.A. (antes NAVIERA CASTELLANA, S.A.)

WORLD TRADE CENTER BARCELONA, S.A.

ERNST & YOUNG

AGUAS DEL DUERO, S.A.

AGUAS DE LA CUENCA DEL EBRO, S.A.

AUTORIDAD PORTUARIA DE BILBAO (1)

BARCELONA HOLDING OLÍMPICO, S.A.

COMERCIAL DEL FERROCARRIL, S.A.

ENAJENACIÓN DE MATERIALES FERROVIARIOS, S.A.

EQUIPAMIENTO DE ESPACIOS Y ESTACIONES, S.A.

EXPANSIÓN EXTERIOR, S.A.

FÁBRICA NACIONAL DE MONEDA Y TIMBRE-REAL CASA DE LA MONEDA (2)

HIPÓDROMO DE LA ZARZUELA, S.A.

SOCIEDAD ESTATAL CANAL DE NAVARRA S.A.

SOCIEDAD ESTATAL CANAL DE SEGARRA GARRIGUES, S.A.

SOCIEDAD ESTATAL DE ESTIBA Y DESESTIBA DEL PUERTO DE ALCUDIA, S.A.

SOCIEDAD ESTATAL DE ESTIBA Y DESESTIBA DEL PUERTO DE IBIZA, S.A.

SOCIEDAD ESTATAL DE ESTIBA Y DESESTIBA DEL PUERTO DE MAHÓN, S.A.

SOCIEDAD ESTATAL DE ESTIBA Y DESESTIBA DEL PUERTO DE PALMA DE MALLORCA, S.A.

KPMG AUDITORES, S.L.

AGUAS DE LA CUENCA DEL SUR, S.A.

AGUAS DE LAS CUENCAS MEDITERRÁNEAS, S.A.

AGUAS DEL JÚCAR, S.A., SOCIEDAD UNIPERSONAL

BABCOCK WILCOX ESPAÑOLA, S.A.

CHRONOEXPRES, S.A.

COMPAÑÍA ESPAÑOLA DE REAFIANZAMIENTO, S.A.

COMPAÑÍA ESPAÑOLA DE TABACO EN RAMA, S.A.

CORREO HÍBRIDO, S.A.

CORREOS TELECOM, S.A.

ENUSA INDUSTRIAS AVANZADAS, S.A.

ENUSEGUR, S.A.

EXPASA AGRICULTURA Y GANADERÍA, S.A.

EXPRESS TRUCK, S.A.

HIDROGUADIANA, S.A.

INFRAESTRUCTURAS Y EQUIPAMIENTOS HISPALENSES, S.A.

INGENIERÍA Y ECONOMÍA DEL TRANSPORTE, S.A.

MERCADOS CENTRALES DE ABASTECIMIENTO DE ALGECIRAS, S.A.

MOLYPHARMA, S.A.

RADIO NACIONAL DE ESPAÑA, S.A.

RED NACIONAL DE FERROCARRILES ESPAÑOLES (2)

SHS CERÁMICAS, S.A.

SOCIEDAD ESTATAL CORREOS Y TELÉGRAFOS, S.A.

SOCIEDAD ESTATAL DE ESTIBA Y DESESTIBA DEL PUERTO DE LA BAHÍA DE CÁDIZ, S.A.

SOCIEDAD ESTATAL PARA LA ACCIÓN CULTURAL EN EL EXTERIOR, S.A. (2)

SOCIEDAD PARA LAS ENSEÑANZAS AERONÁUTICAS CIVILES, S.A.

TECNOLOGÍA E INVESTIGACIÓN FERROVIARIA, S.A.

TECONMA, S.A.

TELEVISIÓN ESPAÑOLA, S.A.

VIGO ACTIVO SOCIEDAD DE CAPITAL RIESGO, S.A.

PRICEWATERHOUSECOOPERS AUDITORES, S.L.

ACENOR, S.A.

AUTORIDAD PORTUARIA DE GIJÓN (1)

AUTORIDAD PORTUARIA DE LAS PALMAS (1)

CENTROS LOGÍSTICOS AEROPORTUARIOS, S.A.

COLONIZACIÓN Y TRANSFORMACIÓN AGRARIA, S.A. (3)

COMPAÑÍA ESPAÑOLA DE FINANCIACIÓN DEL DESARROLLO COFIDES, S.A.

COMPAÑÍA ESPAÑOLA DE SEGUROS DE CRÉDITO A LA EXPORTACIÓN, S.A.

DECYPAR, S.A. (3)

EMPRESA DE TRANSFORMACIÓN AGRARIA, S.A.

EMPRESA PARA LA GESTIÓN DE RESIDUOS INDUSTRIALES, S.A.

ENWESA OPERACIONES, S.A.

EQUIPOS NUCLEARES, S.A.

EUROPEAN BULK HANDLING INSTALLATION, S.A.

FONDO PARA INVERSIONES EN EL EXTERIOR

FONDO PARA OPERACIONES DE INVERSIÓN EN EL EXTERIOR DE LA PEQUEÑA Y MEDIANA EMPRESA

INGENIERÍA DE SISTEMAS PARA LA DEFENSA DE ESPAÑA, S.A.

IZAR CONSTRUCCIONES NAVALES, S.A.

MERCADOS CENTRALES DE ABASTECIMIENTO DE MÁLAGA, S.A.

MERCADOS CENTRALES DE ABASTECIMIENTO, S.A.

OLYMPIC MOLL, S.A.

PARADORES DE TURISMO DE ESPAÑA, S.A.

PRODUCCIÓN Y TECNOLOGÍA DE PREFABRICADOS A.E.I.E.

RUMASA, S.A.

SANIDAD ANIMAL Y SERVICIOS GANADEROS, S.A.

SDAD. ESTATAL PARA LA EJECUCIÓN DE PROGRAMAS Y ACTUACIONES CONMEMORATIVAS DEL V CENTENARIO DEL DESCUBRIMIENTO DE AMERICA, S.A. (EN LIQUIDACIÓN)

SISTEMAS TÉCNICOS DE LOTERÍAS DEL ESTADO, S.A.

SOCIEDAD ESTATAL DE ESTIBA Y DESESTIBA DEL PUERTO DE ARRECIFE DE LANZAROTE, S.A.

SOCIEDAD ESTATAL DE ESTIBA Y DESESTIBA DEL PUERTO DE LA LUZ Y LAS PALMAS, S.A.

SOCIEDAD ESTATAL DE ESTIBA Y DESESTIBA DEL PUERTO DEL ROSARIO DE FUERTEVENTURA, S.A.

SOCIEDAD ESTATAL DE INFRAESTRUCTURAS AGRARIAS DEL NORDESTE, S.A.

TECNOLOGÍAS Y SERVICIOS AGRARIOS, S.A.

SCD AUDITORÍA, S.L.

BABCOCK VALVULAS Y PIPING, S.A

EQUIPOS TERMOMETÁLICOS, S.A.

GRÚAS Y UTILLAJES, S.A.

INISAS, CIA. DE SEGUROS Y REASEGUROS, S.A.

IONMED ESTERILIZACIÓN, S.A.

SEPI DESARROLLO EMPRESARIAL, S.A.

SOCIEDAD PARA EL DESARROLLO INDUSTRIAL DE EXTREMADURA, S.A.

OTRAS FIRMAS PRIVADAS

AGUAS DE LA CUENCA DEL GUADALQUIVIR, S.A.

AGUAS DE LA CUENCA DEL NORTE, S.A.

ALIMENTOS Y ACEITES, S.A.

CLÍNICA CASTELLÓ, S.A.

CONSORCIO DE LA ZONA FRANCA DE GRAN CANARIA (2)

DEPURADORA DEL BAIX LLOBREGAT, S.A.

EMPRESA DE TRANSFORMAÇÕES AGRARIAS, S.A.

EMPRESA NACIONAL DE INNOVACIÓN, S.A.

GESTIONES URBANÍSTICAS DE LA RIOJA, S.A.

INDUSTRIAS MECÁNICAS DEL NOROESTE, S.A.

INGENIERÍA Y SERVICIOS AEROSPAZIALES, S.A.

INMOBILIARIA DE PROMOCIONES Y ARRIENDOS, S.A.

INSTITUTO DE CRÉDITO OFICIAL

MERCADOS CENTRALES DE ABASTECIMIENTO DE ASTURIAS, S.A.

MERCADOS CENTRALES DE ABASTECIMIENTO DE BADAJOZ, S.A.

MERCADOS CENTRALES DE ABASTECIMIENTO DE LAS PALMAS, S.A.

PRERREDUCIDOS INTEGRADOS DEL SUROESTE DE ESPAÑA, S.A.

SOCIEDAD ANÓNIMA DE PROMOCIÓN Y EQUIPAMIENTO DE SUELO DE ALMANSA

SOCIEDAD ESPAÑOLA DE ESTUDIOS PARA LA COMUNICACIÓN FIJA A TRAVES DEL ESTRECHO DE GIBRALTAR, S.A.

SOCIEDAD ESTATAL DE CONMEMORACIONES CULTURALES, S.A.

SOCIEDAD ESTATAL DE ESTIBA Y DESESTIBA DEL PUERTO DE ALMERÍA, S.A.

SOCIEDAD ESTATAL DE ESTIBA Y DESESTIBA DEL PUERTO DE AVILÉS, S.A.

SOCIEDAD ESTATAL DE ESTIBA Y DESESTIBA DEL PUERTO DE BILBAO, S.A.

SOCIEDAD ESTATAL DE ESTIBA Y DESESTIBA DEL PUERTO DE CARTAGENA, S.A.

SOCIEDAD ESTATAL DE ESTIBA Y DESESTIBA DEL PUERTO DE CASTELLÓN, S.A.

SOCIEDAD ESTATAL DE ESTIBA Y DESESTIBA DEL PUERTO DE GIJÓN, S.A.

SOCIEDAD ESTATAL DE ESTIBA Y DESESTIBA DEL PUERTO DE HUELVA, S.A.

SOCIEDAD ESTATAL DE ESTIBA Y DESESTIBA DEL PUERTO DE LA CORUÑA, S.A.

SOCIEDAD ESTATAL DE ESTIBA Y DESESTIBA DEL PUERTO DE MÁLAGA, S.A.

SOCIEDAD ESTATAL DE ESTIBA Y DESESTIBA DEL PUERTO DE MOTRIL, S.A.

SOCIEDAD ESTATAL DE ESTIBA Y DESESTIBA DEL PUERTO DE PASAJES, S.A.

SOCIEDAD ESTATAL DE ESTIBA Y DESESTIBA DEL PUERTO DE SANTA CRUZ DE LA PALMA, S.A.

SOCIEDAD ESTATAL DE ESTIBA Y DESESTIBA DEL PUERTO DE SANTA CRUZ DE TENERIFE, S.A.

SOCIEDAD ESTATAL DE ESTIBA Y DESESTIBA DEL PUERTO DE SANTANDER, S.A.

SOCIEDAD ESTATAL DE ESTIBA Y DESESTIBA DEL PUERTO DE TARRAGONA, S.A.

SOCIEDAD ESTATAL DE ESTIBA Y DESESTIBA DEL PUERTO DE VIGO S.A.

SOCIEDAD ESTATAL PARA EL DESARROLLO DEL DISEÑO Y LA INNOVACIÓN, S.A.

SOCIEDAD PARA EL DESARROLLO INDUSTRIAL DE ARAGÓN, S.A.

(1) Auditada también por la IGAE

(2) Incluida en el Plan de Auditorías de la IGAE

(3) Revisión limitada

(4) Informe consolidado

4.1. Auditoría de las cuentas anuales por firmas privadas

Auditoría	Entidades		Plantilla media		Cifra de negocios		Activo	
	Número	Porcentaje	Número de empleados	Porcentaje	Miles de euros	Porcentaje	Miles de euros	Porcentaje
Audihispana, S.A.	7	3,78	1081	0,66	81.530,30	0,69	543.341,38	0,79
BDO Audiberia Auditores, S.L.	5	2,70	198	0,12	6.894,09	0,06	749.484,35	1,09
CTA Auditores	11	5,95	55	0,03	34.191,16	0,29	173.243,23	0,25
SCD Auditoría, S.L.	7	3,78	166	0,10	23.196,25	0,19	147.165,36	0,21
KPMG Auditores, S.L.	29	15,68	105.664	64,28	5.069.360,56	42,61	11.376.519,53	16,48
Deloitte & Touche España, S.L.	41	22,16	20.713	12,60	3.057.781,34	25,70	17.891.235,45	25,92
Ernest & Young	16	8,65	2.354	1,43	367.488,79	3,09	3.387.276,97	4,91
Pricewaterhousecoopers Auditores, S.L.	31	16,76	31.508	19,17	2.466.144,59	20,73	7.386.205,47	10,70
Otras firmas privadas	38	20,54	2.643	1,61	789.550,09	6,64	27.373.230,82	39,66
Total	185	100,00	164.382	100,00	11.896.137,17	100,00	69.027.702,56	100,00

Se incluyen las 6 entidades cuyas cuentas anuales también han sido auditadas por la IGAE

4.1. Auditoría de las cuentas anuales por firmas privadas

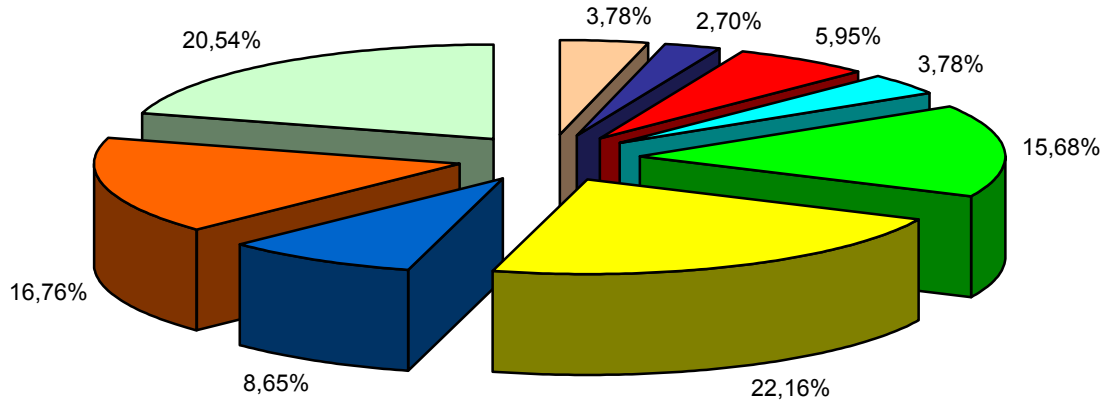

Audihispana, S.A.	BDO Audiberia Auditores, S.L.
CTA Auditores	SCD Auditoría, S.L.
KPMG Auditores, S.L.	Deloitte & Touche España, S.L.
Ernest & Young	Pricewaterhousecoopers Auditores, S.L.
Otras firmas privadas	

4.2. INFORMES DE AUDITORÍA DE LAS CUENTAS ANUALES RECOGIDOS EN EL PLAN DE AUDITORÍA DE LA I.G.A.E

AEROPUERTOS ESPAÑOLES Y NAVEGACIÓN AÉREA (2)

AUTORIDAD PORTUARIA DE ALICANTE

AUTORIDAD PORTUARIA DE ALMERÍA-MOTRIL

AUTORIDAD PORTUARIA DE AVILÉS

AUTORIDAD PORTUARIA DE BAHÍA DE CÁDIZ

AUTORIDAD PORTUARIA DE BALEARES

AUTORIDAD PORTUARIA DE BARCELONA (1)

AUTORIDAD PORTUARIA DE BILBAO (1)

AUTORIDAD PORTUARIA DE CARTAGENA

AUTORIDAD PORTUARIA DE CASTELLÓN

AUTORIDAD PORTUARIA DE CEUTA

AUTORIDAD PORTUARIA DE FERROL-SAN CIPRIÁN

AUTORIDAD PORTUARIA DE GIJÓN (1)

AUTORIDAD PORTUARIA DE HUELVA

AUTORIDAD PORTUARIA DE LA BAHÍA DE ALGECIRAS

AUTORIDAD PORTUARIA DE LA CORUÑA

AUTORIDAD PORTUARIA DE LAS PALMAS (1)

AUTORIDAD PORTUARIA DE MÁLAGA (1)

AUTORIDAD PORTUARIA DE MARÍN Y RÍA DE PONTEVEDRA

AUTORIDAD PORTUARIA DE MELILLA

AUTORIDAD PORTUARIA DE PASAJES

AUTORIDAD PORTUARIA DE SANTA CRUZ DE TENERIFE

AUTORIDAD PORTUARIA DE SANTANDER

AUTORIDAD PORTUARIA DE SEVILLA (1)

AUTORIDAD PORTUARIA DE TARRAGONA

AUTORIDAD PORTUARIA DE VALENCIA

AUTORIDAD PORTUARIA DE VIGO

AUTORIDAD PORTUARIA DE VILLAGARCÍA DE AROSA

CENTRO PARA EL DESARROLLO TECNOLÓGICO INDUSTRIAL

CONSORCIO DE COMPENSACIÓN DE SEGUROS

CONSORCIO DE LA ZONA FRANCA DE CÁDIZ (2)

CONSORCIO DE LA ZONA FRANCA DE GRAN CANARIA (2)

CONSORCIO DE LA ZONA FRANCA DE VIGO

ENTE PÚBLICO DE RADIOTELEVISIÓN ESPAÑOLA

ENTIDAD PÚBLICA EMPRESARIAL RED.ES

FÁBRICA NACIONAL DE MONEDA Y TIMBRE-REAL CASA DE LA MONEDA (2)

FERROCARRILES DE VÍA ESTRECHA

GERENCIA DEL SECTOR DE LA CONSTRUCCIÓN NAVAL

GESTOR DE INFRAESTRUCTURAS FERROVIARIAS

INSTITUTO PARA LA DIVERSIFICACIÓN Y AHORRO DE LA ENERGÍA

PUERTO SECO DE MADRID, S.A.

PUERTOS DEL ESTADO

RED NACIONAL DE FERROCARRILES ESPAÑOLES (2)

S. E. P. E. S. ENTIDAD PÚBLICA EMPRESARIAL DE SUELO

SOCIEDAD DE SALVAMENTO Y SEGURIDAD MARÍTIMA

SOCIEDAD ESTATAL DE ESTIBA Y DESESTIBA DEL PUERTO DE FERROL, S.A.

SOCIEDAD ESTATAL DE ESTIBA Y DESESTIBA DEL PUERTO DE VILLAGARCÍA DE AROSA, S.A.

SOCIEDAD ESTATAL DE GESTIÓN DE LA INFORMACIÓN TURÍSTICA, S.A.

SOCIEDAD ESTATAL DE PARTICIPACIONES INDUSTRIALES

SOCIEDAD ESTATAL PARA LA ACCIÓN CULTURAL EN EL EXTERIOR, S.A.(2)

(1) Cuentas anuales auditadas por la I.G.A.E. y por firmas privadas

(2) Cuentas anuales auditadas por firmas privadas

4.2. Informes de auditoría de las cuentas anuales recogidos en el Plan de Auditoría de la I.G.A.E.

Auditoría	Entidades		Plantilla media		Cifra de negocios		Activo	
	Número	Porcentaje	Número de empleados	Porcentaje	Miles de euros	Porcentaje	Miles de euros	Porcentaje
Cuentas anuales auditadas por la IGAE	44	88,00	10.709	20,08	2.650.296,10	41,82	38.767.573,01	68,11
Cuentas anuales auditadas exclusivamente por la I.G.A.E.	38	76,00	8.991	16,86	2.374.143,86	37,46	35.474.353,38	62,32
Cuentas anuales auditadas por la I.G.A.E. y por auditores privados	6	12,00	1.718	3,22	276.152,24	4,36	3.293.219,63	5,79
Cuentas anuales auditadas por auditor privado	6	12,00	42.615	79,92	3.687.032,02	58,18	18.153.077,91	31,89
Plan de auditoría de la I.G.A.E.	50	100,00	53.324	100,00	6.337.328,12	100,00	56.920.650,92	100,00

4.2. Informes de auditoría de las cuentas anuales recogidos en el Plan de Auditoría de la I.G.A.E.

Nº entidades

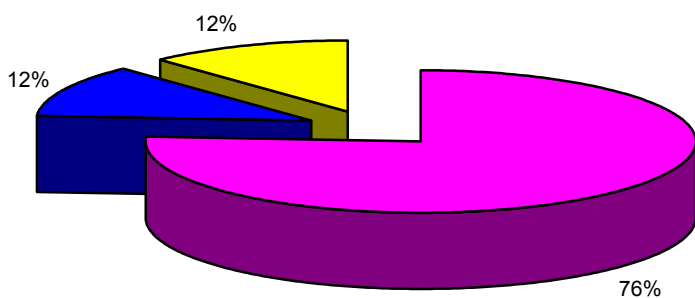

Plantilla media

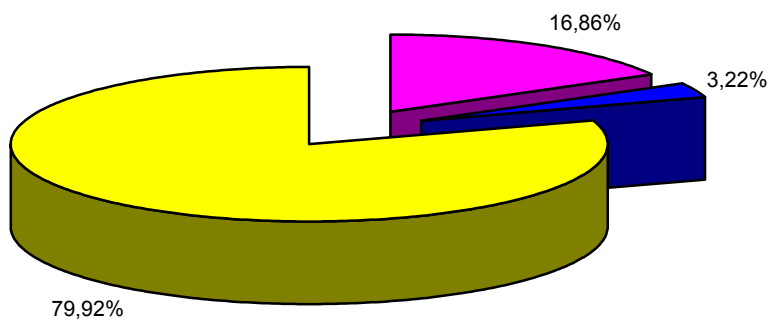

Cifra de negocios

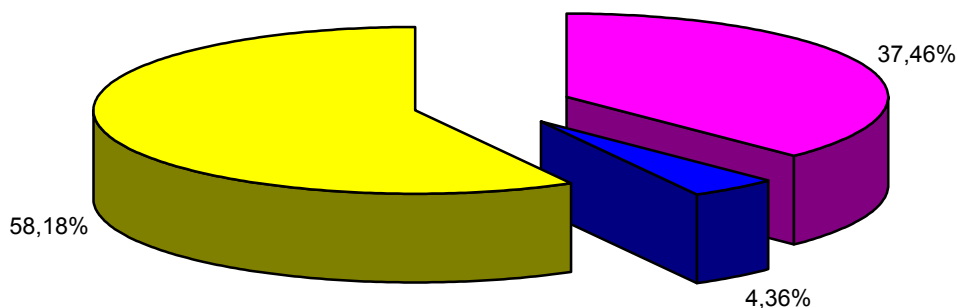

Activo

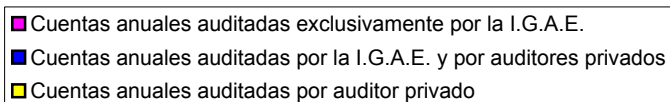
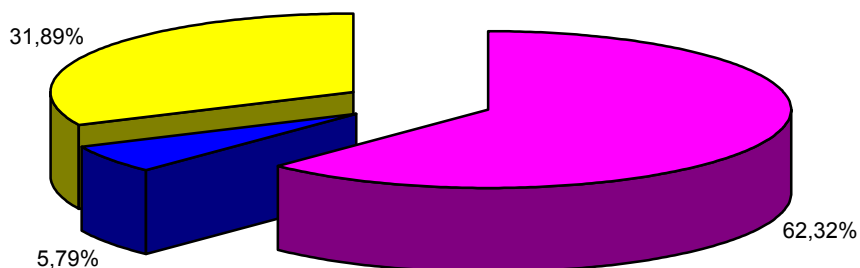

4.3. OPINIÓN EN LOS INFORMES DE AUDITORÍA DE LAS CUENTAS ANUALES

Opinión favorable sin salvedades

ABRA INDUSTRIAL, S.A.

AEROPUERTOS ESPAÑOLES Y NAVEGACIÓN AEREA

AGENCIA CENTROAMERICANA DE NOTICIAS, S.A.

AGENCIA EFE, S.A.

AGRUMINSA, S.A.

AGUAS DE LA CUENCA DEL EBRO, S.A.

AGUAS DE LA CUENCA DEL GUADALQUIVIR, S.A.

AGUAS DE LA CUENCA DEL NORTE, S.A.

AGUAS DE LA CUENCA DEL SEGURA, S.A.

AGUAS DE LA CUENCA DEL TAJO, S.A.

AGUAS DE LAS CUENCAS MEDITERRÁNEAS, S.A.

AGUAS DEL DUERO, S.A.

AGUAS DEL JÚCAR, S.A., SOCIEDAD UNIPERSONAL

ALIMENTOS Y ACEITES, S.A.

ASTILLEROS ESPAÑOLES, S.A. (EN LIQUIDACIÓN)

AUTORIDAD PORTUARIA DE ALMERÍA-MOTRIL

AUTORIDAD PORTUARIA DE AVILÉS

AUTORIDAD PORTUARIA DE BALEARES

AUTORIDAD PORTUARIA DE HUELVA

AUTORIDAD PORTUARIA DE MELILLA

AUTORIDAD PORTUARIA DE TARRAGONA

AXIS PARTICIPACIONES EMPRESARIALES, SGEGR, S.A.

BABCOCK VALVULAS Y PIPING, S.A

BARCELONA HOLDING OLÍMPICO, S.A.

CENTRO INTERMODAL DE LOGÍSTICA, S.A.

CENTROS LOGÍSTICOS AEROPORTUARIOS, S.A.

CHRONOEXPRES, S.A.

CLÍNICA CASTELLÓ, S.A.

CIREX, S.A.

COLONIZACIÓN Y TRANSFORMACIÓN AGRARIA, S.A.

COMERCIAL DEL FERROCARRIL, S.A.

COMPAÑÍA ESPAÑOLA DE FINANCIACIÓN DEL DESARROLLO COFIDES, S.A.

COMPAÑÍA ESPAÑOLA DE REAFIANZAMIENTO, S.A.

COMPAÑÍA ESPAÑOLA DE SEGUROS DE CRÉDITO A LA EXPORTACIÓN, S.A.

COMPAÑÍA ESPAÑOLA DE TABACO EN RAMA, S.A.

CONSORCIO DE COMPENSACIÓN DE SEGUROS

CONSORCIO DE LA ZONA FRANCA DE GRAN CANARIA

CORREO HÍBRIDO, S.A.

CORREOS TELECOM, S.A.

DECYPAR, S.A.

DEFEX, S.A.

DEPURADORA DEL BAIX LLOBREGAT, S.A.

EFEAGRO, S.A.

EMPRESA DE TRANSFORMACIÓN AGRARIA, S.A.

EMPRESA DE TRANSFORMAÇÕES AGRARIAS, S.A.

EMPRESA NACIONAL DE INNOVACIÓN, S.A.

EMPRESA NACIONAL DE RESIDUOS RADIACTIVOS, S.A.

ENAJENACIÓN DE MATERIALES FERROVIARIOS, S.A.

ENTIDAD PÚBLICA EMPRESARIAL RED.ES

ENUSA INDUSTRIAS AVANZADAS, S.A.

ENUSEGUR, S.A.

ENWESA OPERACIONES, S.A.

EQUIPOS NUCLEARES, S.A.

EXPRESS TRUCK, S.A.

FÁBRICA NACIONAL DE MONEDA Y TIMBRE-REAL CASA DE LA MONEDA

FONDO PARA INVERSIONES EN EL EXTERIOR

FONDO PARA OPERACIONES DE INVERSIÓN EN EL EXTERIOR DE LA PEQUEÑA Y MEDIANA EMPRESA

GERENCIA URBANÍSTICA PORT-2000

GESTIÓN DEL SUELO DE ENSIDESA, S.A.

GESTIONES URBANÍSTICAS DE LA RIOJA, S.A.

GESTOR DE INFRAESTRUCTURAS FERROVIARIAS

HIDROGUADIANA, S.A.

HIPÓDROMO DE LA ZARZUELA, S.A.

INFOINVEST, S.A.

INGENIERÍA DE SISTEMAS PARA LA DEFENSA DE ESPAÑA, S.A.

INGENIERÍA Y ECONOMÍA DEL TRANSPORTE, S.A.

INGENIERÍA Y SERVICIOS AEROESPACIALES, S.A.

INGRUINSA, S.A.

INIEXPORT, S.A.

INISAS, CÍA. DE SEGUROS Y REASEGUROS, S.A.

INMOBILIARIA DE PROMOCIONES Y ARRIENDOS, S.A.

INSTITUTO DE CRÉDITO OFICIAL

INSTITUTO PARA LA DIVERSIFICACIÓN Y AHORRO DE LA ENERGÍA

IONMED ESTERILIZACIÓN, S.A.

LA ALMORAIMA, S.A.

MERCADOS CENTRALES DE ABASTECIMIENTO DE ALGECIRAS, S.A.

MERCADOS CENTRALES DE ABASTECIMIENTO DE ASTURIAS, S.A.

MERCADOS CENTRALES DE ABASTECIMIENTO DE BADAJOZ, S.A.

MERCADOS CENTRALES DE ABASTECIMIENTO DE LAS PALMAS, S.A.

MOLYPHARMA, S.A.

PARADORES DE TURISMO DE ESPAÑA, S.A.

PARQUE EMPRESARIAL PRINCIPADO DE ASTURIAS, S.L.

PORTEL SERVICIOS TELEMÁTICOS, S.A.

PRODUCCIÓN Y TECNOLOGÍA DE PREFABRICADOS A.E.I.E.

PUERTOS DEL ESTADO

REDALSA, S.A.

REMOLQUES MARÍTIMOS, S.A.

RUMASA, S.A.

S. E. P. E.S. ENTIDAD PÚBLICA EMPRESARIAL DE SUELO

SADIM INVERSIONES, S.A.

SANIDAD ANIMAL Y SERVICIOS GANADEROS, S.A.

SDAD. ESTATAL PARA LA EJECUCION DE PROGRAMAS Y ACTUACIONES
CONMEMORATIVAS DEL V CENTENARIO DEL DESCUBRIMIENTO DE AMERICA,
S.A. (EN LIQUIDACIÓN)

SISTEMAS TÉCNICOS DE LOTERÍAS DEL ESTADO, S.A.

SOCIEDAD ANÓNIMA DE PROMOCIÓN Y EQUIPAMIENTO DE SUELO DE ALMANSA

SOCIEDAD ANÓNIMA ESTATAL DE CAUCIÓN AGRARIA

SOCIEDAD ASTURIANA DE DIVERSIFICACIÓN MINERA, S.A.

SOCIEDAD DE SALVAMENTO Y SEGURIDAD MARÍTIMA

SOCIEDAD ESTATAL CANAL DE NAVARRA S.A.

SOCIEDAD ESTATAL CANAL DE SEGARRA GARRIGUES, S.A

SOCIEDAD ESTATAL CORREOS Y TELÉGRAFOS, S.A.

SOCIEDAD ESTATAL DE ESTIBA Y DESESTIBA DEL PUERTO DE ALGECIRAS-LA
LINEA, S.A.

SOCIEDAD ESTATAL DE ESTIBA Y DESESTIBA DEL PUERTO DE ALICANTE, S.A.

SOCIEDAD ESTATAL DE ESTIBA Y DESESTIBA DEL PUERTO DE ALMERÍA, S.A.

SOCIEDAD ESTATAL DE ESTIBA Y DESESTIBA DEL PUERTO DE ARRECIFE DE
LANZAROTE, S.A.

SOCIEDAD ESTATAL DE ESTIBA Y DESESTIBA DEL PUERTO DE BARCELONA,
S.A.

SOCIEDAD ESTATAL DE ESTIBA Y DESESTIBA DEL PUERTO DE BILBAO, S.A.

SOCIEDAD ESTATAL DE ESTIBA Y DESESTIBA DEL PUERTO DE CARTAGENA,
S.A.

SOCIEDAD ESTATAL DE ESTIBA Y DESESTIBA DEL PUERTO DE FERROL, S.A.

SOCIEDAD ESTATAL DE ESTIBA Y DESESTIBA DEL PUERTO DE GANDÍA, S.A.

SOCIEDAD ESTATAL DE ESTIBA Y DESESTIBA DEL PUERTO DE HUELVA, S.A.

SOCIEDAD ESTATAL DE ESTIBA Y DESESTIBA DEL PUERTO DE LA BAHÍA DE
CÁDIZ, S.A.

SOCIEDAD ESTATAL DE ESTIBA Y DESESTIBA DEL PUERTO DE LA CORUÑA, S.A.

SOCIEDAD ESTATAL DE ESTIBA Y DESESTIBA DEL PUERTO DE MOTRIL, S.A.

SOCIEDAD ESTATAL DE ESTIBA Y DESESTIBA DEL PUERTO DE PASAJES, S.A.

SOCIEDAD ESTATAL DE ESTIBA Y DESESTIBA DEL PUERTO DE SAGUNTO, S.A.

SOCIEDAD ESTATAL DE ESTIBA Y DESESTIBA DEL PUERTO DE SANTA CRUZ DE
LA PALMA, S.A.

SOCIEDAD ESTATAL DE ESTIBA Y DESESTIBA DEL PUERTO DE SANTA CRUZ DE
TENERIFE, S.A.

SOCIEDAD ESTATAL DE ESTIBA Y DESESTIBA DEL PUERTO DE SANTANDER,
S.A.

SOCIEDAD ESTATAL DE ESTIBA Y DESESTIBA DEL PUERTO DE VALENCIA, S.A.

SOCIEDAD ESTATAL DE ESTIBA Y DESESTIBA DEL PUERTO DE VILLAGARCÍA DE
AROSA, S.A.

SOCIEDAD ESTATAL DE ESTIBA Y DESESTIBA DEL PUERTO DEL ROSARIO DE FUERTEVENTURA, S.A.

SOCIEDAD ESTATAL DE GESTIÓN DE ACTIVOS, S.A.

SOCIEDAD ESTATAL DE GESTIÓN DE LA INFORMACIÓN TURÍSTICA, S.A.

SOCIEDAD ESTATAL DE GESTIÓN INMOBILIARIA DE PATRIMONIO, S.A.

SOCIEDAD ESTATAL DE INFRAESTRUCTURAS AGRARIAS DE LA MESETA SUR, S.A.

SOCIEDAD ESTATAL DE INFRAESTRUCTURAS AGRARIAS DEL NORTE, S.A.

SOCIEDAD ESTATAL DE INFRAESTRUCTURAS AGRARIAS DEL SUR Y ESTE, S.A.

SOCIEDAD ESTATAL PARA EL DESARROLLO DEL DISEÑO Y LA INNOVACIÓN, S.A.

SOCIEDAD ESTATAL PARA EXPOSICIONES INTERNACIONALES, S.A.

SOCIEDAD ESTATAL PARA LA ACCIÓN CULTURAL EN EL EXTERIOR, S.A.

SOCIEDAD PARA EL DESARROLLO INDUSTRIAL DE ANDALUCÍA, S.A.

SOCIEDAD PARA EL DESARROLLO INDUSTRIAL DE ARAGÓN, S.A.

SOCIEDAD PARA EL DESARROLLO INDUSTRIAL DE CASTILLA-LA MANCHA, S.A.

SOCIEDAD PARA EL DESARROLLO INDUSTRIAL DE EXTREMADURA, S.A.

SOLUCIONES FERROLANAS S.A. (antes NAVIERA CASTELLANA, S.A.)

SUELO EMPRESARIAL DEL ATLÁNTICO, S.L.

TECNOLOGÍA E INVESTIGACIÓN FERROVIARIA, S.A.

TECNOLOGÍAS Y SERVICIOS AGRARIOS, S.A.

TECONMA, S.A.

VALENCIA PLATAFORMA INTERMODAL Y LOGÍSTICA, S.A.

VIGO ACTIVO SOCIEDAD DE CAPITAL RIESGO, S.A.

Opinión con salvedades

ACENOR, S.A.

AENA DESARROLLO INTERNACIONAL, S.A.

AGUAS DE LA CUENCA DEL SUR, S.A.

AHV-ENSIDESA CAPITAL, S.A.

ALTOS HORNOS DE VIZCAYA, S.A.

AUTORIDAD PORTUARIA DE ALICANTE

AUTORIDAD PORTUARIA DE BAHÍA DE CÁDIZ

AUTORIDAD PORTUARIA DE BARCELONA

AUTORIDAD PORTUARIA DE BILBAO

AUTORIDAD PORTUARIA DE CARTAGENA
AUTORIDAD PORTUARIA DE CASTELLÓN
AUTORIDAD PORTUARIA DE CEUTA
AUTORIDAD PORTUARIA DE FERROL-SAN CIPRIÁN
AUTORIDAD PORTUARIA DE GIJÓN
AUTORIDAD PORTUARIA DE LA BAHIA DE ALGECIRAS
AUTORIDAD PORTUARIA DE LA CORUÑA
AUTORIDAD PORTUARIA DE LAS PALMAS
AUTORIDAD PORTUARIA DE MÁLAGA
AUTORIDAD PORTUARIA DE MARÍN Y RÍA DE PONTEVEDRA
AUTORIDAD PORTUARIA DE SANTA CRUZ DE TENERIFE
AUTORIDAD PORTUARIA DE SANTANDER
AUTORIDAD PORTUARIA DE SEVILLA
AUTORIDAD PORTUARIA DE VALENCIA
AUTORIDAD PORTUARIA DE VIGO
AUTORIDAD PORTUARIA DE VILLAGARCÍA DE AROSA
CENTRO PARA EL DESARROLLO TECNOLÓGICO INDUSTRIAL
COFIVACASA, S.A.
CONSORCIO DE LA ZONA FRANCA DE CÁDIZ
CONSORCIO DE LA ZONA FRANCA DE VIGO
EMPRESA NACIONAL SIDERÚRGICA, S.A.
EMPRESA PARA LA GESTIÓN DE RESIDUOS INDUSTRIALES, S.A.
ENTE PÚBLICO DE RADIOTELEVISIÓN ESPAÑOLA
EQUIPAMIENTO DE ESPACIOS Y ESTACIONES, S.A.
EQUIPOS TERMOMETÁLICOS, S.A.
EUROPEAN BULK HANDLING INSTALLATION, S.A.
EXPANSIÓN EXTERIOR, S.A.
EXPASA AGRICULTURA Y GANADERÍA, S.A.
FERROCARRILES DE VÍA ESTRECHA
FONDICO FONDO DE CAPITAL RIESGO
FONDO DE LIQUIDACIÓN ASICA

FONDO EURO-ICO, FONDO DE CAPITAL RIESGO

GERENCIA DEL SECTOR DE LA CONSTRUCCIÓN NAVAL

GRÚAS Y UTILLAJES, S.A.

HULLERAS DEL NORTE S.A.

INDUSTRIAS MECÁNICAS DEL NOROESTE, S.A.

INFRAESTRUCTURAS Y EQUIPAMIENTOS HISPALENSES, S.A.

MERCADOS CENTRALES DE ABASTECIMIENTO DE MÁLAGA, S.A.

MERCADOS CENTRALES DE ABASTECIMIENTO, S.A.

MINAS DE ALMADEN Y ARRAYANES, S.A.

OLYMPIC MOLL, S.A.

PRERREDUCIDOS INTEGRADOS DEL SUROESTE DE ESPAÑA, S.A.

PUERTO SECO DE MADRID, S.A.

RADIO NACIONAL DE ESPAÑA, S.A.

RED NACIONAL DE FERROCARRILES ESPAÑOLES

SEPI DESARROLLO EMPRESARIAL, S.A.

SHS CERÁMICAS, S.A.

SOCIEDAD DE INFRAESTRUCTURAS Y EQUIPAMIENTOS PENITENCIARIOS, S.A.

SOCIEDAD ESPAÑOLA DE ESTUDIOS PARA LA COMUNICACIÓN FIJA A TRAVES DEL ESTRECHO DE GIBRALTAR, S.A.

SOCIEDAD ESTATAL DE CONMEMORACIONES CULTURALES, S.A.

SOCIEDAD ESTATAL DE ESTIBA Y DESESTIBA DEL PUERTO DE ALCUDIA, S.A.

SOCIEDAD ESTATAL DE ESTIBA Y DESESTIBA DEL PUERTO DE AVILÉS, S.A.

SOCIEDAD ESTATAL DE ESTIBA Y DESESTIBA DEL PUERTO DE CASTELLÓN, S.A.

SOCIEDAD ESTATAL DE ESTIBA Y DESESTIBA DEL PUERTO DE GIJÓN, S.A.

SOCIEDAD ESTATAL DE ESTIBA Y DESESTIBA DEL PUERTO DE IBIZA, S.A.

SOCIEDAD ESTATAL DE ESTIBA Y DESESTIBA DEL PUERTO DE LA LUZ Y LAS PALMAS, S.A.

SOCIEDAD ESTATAL DE ESTIBA Y DESESTIBA DEL PUERTO DE MAHÓN, S.A.

SOCIEDAD ESTATAL DE ESTIBA Y DESESTIBA DEL PUERTO DE MÁLAGA, S.A.

SOCIEDAD ESTATAL DE ESTIBA Y DESESTIBA DEL PUERTO DE PALMA DE MALLORCA, S.A.

SOCIEDAD ESTATAL DE ESTIBA Y DESESTIBA DEL PUERTO DE SEVILLA, S.A.

SOCIEDAD ESTATAL DE ESTIBA Y DESESTIBA DEL PUERTO DE TARRAGONA, S.A.

SOCIEDAD ESTATAL DE ESTIBA Y DESESTIBA DEL PUERTO DE VIGO, S.A.

SOCIEDAD ESTATAL DE INFRAESTRUCTURAS AGRARIAS DEL NORDESTE, S.A.

SOCIEDAD ESTATAL DE PARTICIPACIONES INDUSTRIALES

SOCIEDAD PARA LAS ENSEÑANZAS AERONÁUTICAS CIVILES, S.A.

TELEVISIÓN ESPAÑOLA, S.A.

WORLD TRADE CENTER BARCELONA, S.A.

Opinión desfavorable

AUTORIDAD PORTUARIA DE PASAJES

Opinión denegada

BABCOCK WILCOX ESPAÑOLA, S.A.

CORPORACIÓN ALIMENTARIA QUALITY, S.A.

IZAR CONSTRUCCIONES NAVALES, S.A.

QUALITY FOOD INDUSTRIA ALIMENTARIA, S.A.U.

QUALITY SERVICE GSI, S.A.

4.3. Opinión en los informes de auditoría

Auditoría	Entidades		Plantilla media		Cifra de negocios		Activo	
	Número	Porcentaje	Número de empleados	Porcentaje	Miles de euros	Porcentaje	Miles de euros	Porcentaje
Opinión favorable sin salvedades	141	63,23	108.556	62,61	8.529.080,65	59,77	73.562.635,92	70,39
Opinión favorable con salvedades	76	34,08	53.379	30,79	4.611.373,23	32,31	27.202.815,59	26,03
Opinión desfavorable	1	0,45	179	0,10	13.555,00	0,09	136.764,12	0,13
Opinión denegada	5	2,24	11.259	6,49	1.116.272,15	7,82	3.599.840,31	3,44
Total	223	100,00	173.373	100,00	14.270.281,03	100,00	104.502.055,94	100,00

4.3. Opinión en los informes de auditoría de las cuentas anuales

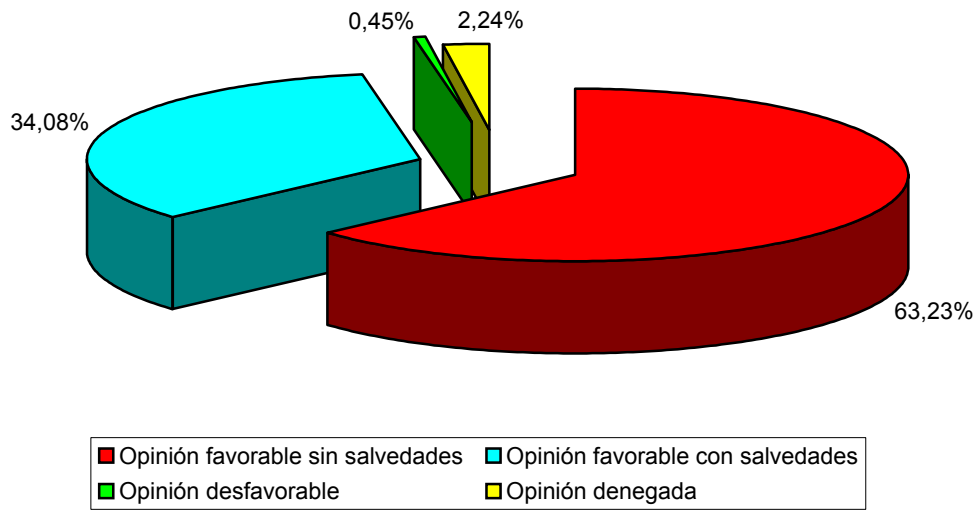

4.4. EMPRESAS ESTATALES SIN AUDITAR O SIN ACOMPAÑAR EL INFORME DE AUDITORÍA

ALCOHOLES NÚÑEZ, S.L.

APARCAMIENTO ZONA FRANCA S.L.

APARCAMIENTOS SUBTERRÁNEOS DE VIGO, S.L.

APROTEC, S.A.

ASTURIANA DE SERVICIOS, S.L.

CENTRAL INTERCAMBIO MERCANCÍAS DE VIGO, S.A.

CENTRO MINERO DE PENOUTA, S.A.

COIN ASESORES, S.A.

COMPAÑÍA DE LOS FERROCARRILES DE MADRID A ZARAGOZA Y ALICANTE, S.A. (EN LIQUIDACIÓN)

COMPAÑÍA DEL FERROCARRIL CENTRAL DE ARAGÓN, S.A. (EN LIQUIDACIÓN)

COMPAÑÍA GENERAL ESPAÑOLA DE ÁFRICA

DESGASIFICACIÓN Y LIMPIEZA DE TANQUES, S.A.

EFE NEWS SERVICES, INC.

EFEGESTIÓN, S.A.

EMPRESA NACIONAL ADARO, S.A. (EN LIQUIDACIÓN)

EQUISOL, S.A.

INMOBILIARIA DE LA ZONA FRANCA DE CÁDIZ S.L.

NAVANTIA, S.A.

OPERADORES LOGÍSTICOS ESPAÑA, S.A.

PARQUE COMERCIAL LAS SALINAS, S.A.

PROGRAMAS Y EXPLOTACIONES DE RADIODIFUSIÓN, S.A.

RED IBEROAMERICANA DE LOGÍSTICA Y COMERCIO, S.A.

REICASTRO, S.A.

REMOLCADORES DEL NOROESTE, S.A.

SAES CAPITAL, S.A.

SEPIDES GESTIÓN S.G.E.C.R., S.A. (antes CENTRO TECNOLÓGICO DEL SECTOR NAVAL, S.A.)

SOCIEDAD ESTATAL DE ESTIBA Y DESESTIBA DEL PUERTO DE CEUTA, S.A.

SOCIEDAD ESTATAL DE ESTIBA Y DESESTIBA DEL PUERTO DE MARÍN, S.A.

SOCIEDAD ESTATAL DE ESTIBA Y DESESTIBA DEL PUERTO DE SAN SEBASTIÁN DE LA GOMERA, S.A.

SOCIEDAD ESTATAL DE ESTIBA Y DESESTIBA DEL PUERTO LA ESTACA DE EL HIERRO, S.A.

SOCIEDAD ESTATAL PARA EL DESARROLLO TECNOLÓGICO DEL TURISMO, S.A.

SOCIEDAD GENERAL DE LAS BAHÍAS DE CÁDIZ Y ALGECIRAS, S.A.

SUELO INDUSTRIAL DE GALICIA, S.A.

TECNOLOGÍA, ARQUITECTURA Y SISTEMAS, S.A.

VIÑEDOS ESPAÑOLES, S.L.

WESER ENGINEERING GMBH





4.4. Alcance de la auditoría de las cuentas anuales

Auditoría	Entidades	Plantilla media	Cifra de negocios	Activo
	Número	Número de empleados	Miles de euros	Miles de euros
Audihispana, S.A.	7	1081	81.530,30	543.341,38
BDO Audiberia Auditores, S.L.	5	198	6.894,09	749.484,35
CTA Auditores	11	55	34.191,16	173.243,23
SCD Auditoría, S.L.	7	166	23.196,25	147.165,36
KPMG Auditores, S.L.	29	105.664	5.069.360,56	11.376.519,53
Deloitte & Touche España, S.L.	41	20.713	3.057.781,34	17.891.235,45
Ernest & Young	16	2.354	367.488,79	3.387.276,97
Pricewaterhousecoopers Auditores, S.L.	31	31.508	2.466.144,59	7.386.205,47
Otras firmas privadas	38	2.643	789.550,09	27.373.230,82
Total auditoría de las cuentas anuales por firmas privadas(*)	185	164.382	11.896.137,17	69.027.702,56
Auditoría de las cuentas anuales efectuada exclusivamente por la I.G.A.E.	38	8.991	2.374.143,86	35.474.353,38
Auditoría de las cuentas anuales efectuada por la I.G.A.E. y por auditores privados	6	1.718	276.152,24	3.293.219,63
Total auditoría de las cuentas anuales efectuada por la I.G.A.E.	44	10.709	2.650.296,10	38.767.573,01
Sin auditar o sin acompañar informe de auditoría	36	213	27.417,75	88.160,82

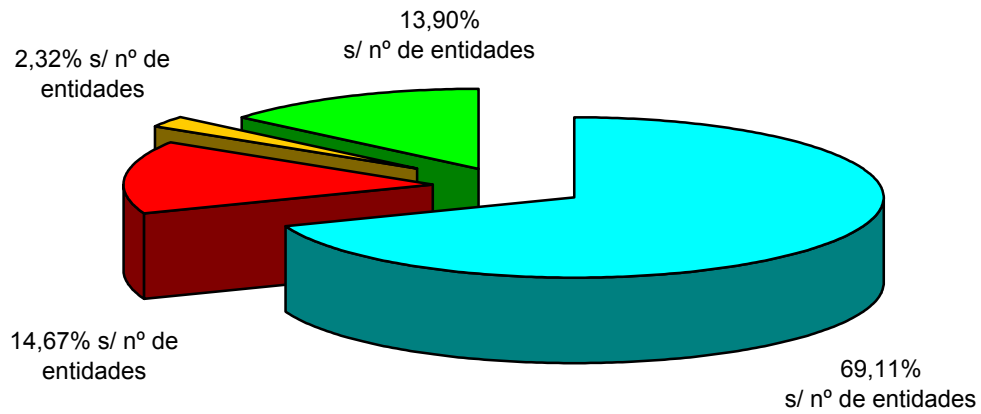
(*)Se incluyen las 6 entidades cuyas cuentas anuales también han sido auditadas por la IGAE

4.4. Alcance de la auditoría de las cuentas anuales



	Total auditoría de las cuentas anuales por firmas privadas
	Auditoría de las cuentas anuales efectuada exclusivamente por la I.G.A.E.
	Auditoría de las cuentas anuales efectuada por la I.G.A.E. y por auditores privados
	Sin auditar o sin acompañar informe de auditoría



**5. ANEXO ECONÓMICO-FINANCIERO
DE LAS ENTIDADES NO FINANCIERAS E
INTERMEDIACIÓN FINANCIERA**



**5.1. INFORMACIÓN POR
SECTORES DE ACTIVIDAD**

5.1.1. Activo

Sectores	2004		2003		Variación	
	Miles de euros	Porcentaje	Miles de euros	Porcentaje	Absoluta	Porcentual
Otras actividades anexas a los transportes.....	25.087.583,17	34,38	20.523.743,57	28,35	4.563.839,60	22,24
Explotación de puertos y servicios portuarios.....	8.687.167,01	11,90	8.103.949,72	11,20	583.217,29	7,20
Servicios prestados a otras empresas y otros servicios.....	7.179.342,76	9,84	6.637.276,44	9,17	542.066,32	8,17
Transportes.....	7.099.009,97	9,73	12.174.193,64	16,82	-5.075.183,67	-41,69
Correos, comunicaciones y servicios de información.....	4.284.369,07	5,87	4.194.501,40	5,80	89.867,67	2,14
Industrias Manufactureras.....	3.850.783,69	5,28	4.262.898,64	5,89	-412.114,95	-9,67
Distribución de energía y explotación de recursos hídricos.....	3.573.667,30	4,90	3.399.939,46	4,70	173.727,84	5,11
Construcción e inmobiliarias.....	2.909.034,89	3,99	2.967.108,42	4,10	-58.073,53	-1,96
Servicios técnicos y de investigación.....	2.278.040,70	3,12	2.184.645,06	3,02	93.395,64	4,28
Desarrollo sectorial y regional.....	2.177.844,47	2,98	1.976.803,03	2,73	201.041,44	10,17
En situaciones especiales.....	2.006.944,37	2,75	2.016.253,71	2,79	-9.309,34	-0,46
Agricultura, silvicultura, tabaco y aceite.....	1.418.725,56	1,94	1.279.289,87	1,77	139.435,69	10,90
Industrias extractivas.....	1.175.515,49	1,61	1.546.330,75	2,14	-370.815,26	-23,98
Intermediación financiera.....	868.514,60	1,19	728.337,07	1,01	140.177,53	19,25
Comercio y hostelería.....	379.671,23	0,52	365.521,75	0,51	14.149,48	3,87
Total.....	72.976.214,28	100,00	72.360.792,53	100,00	615.421,75	0,85

5.1.1. Activo

miles de euros

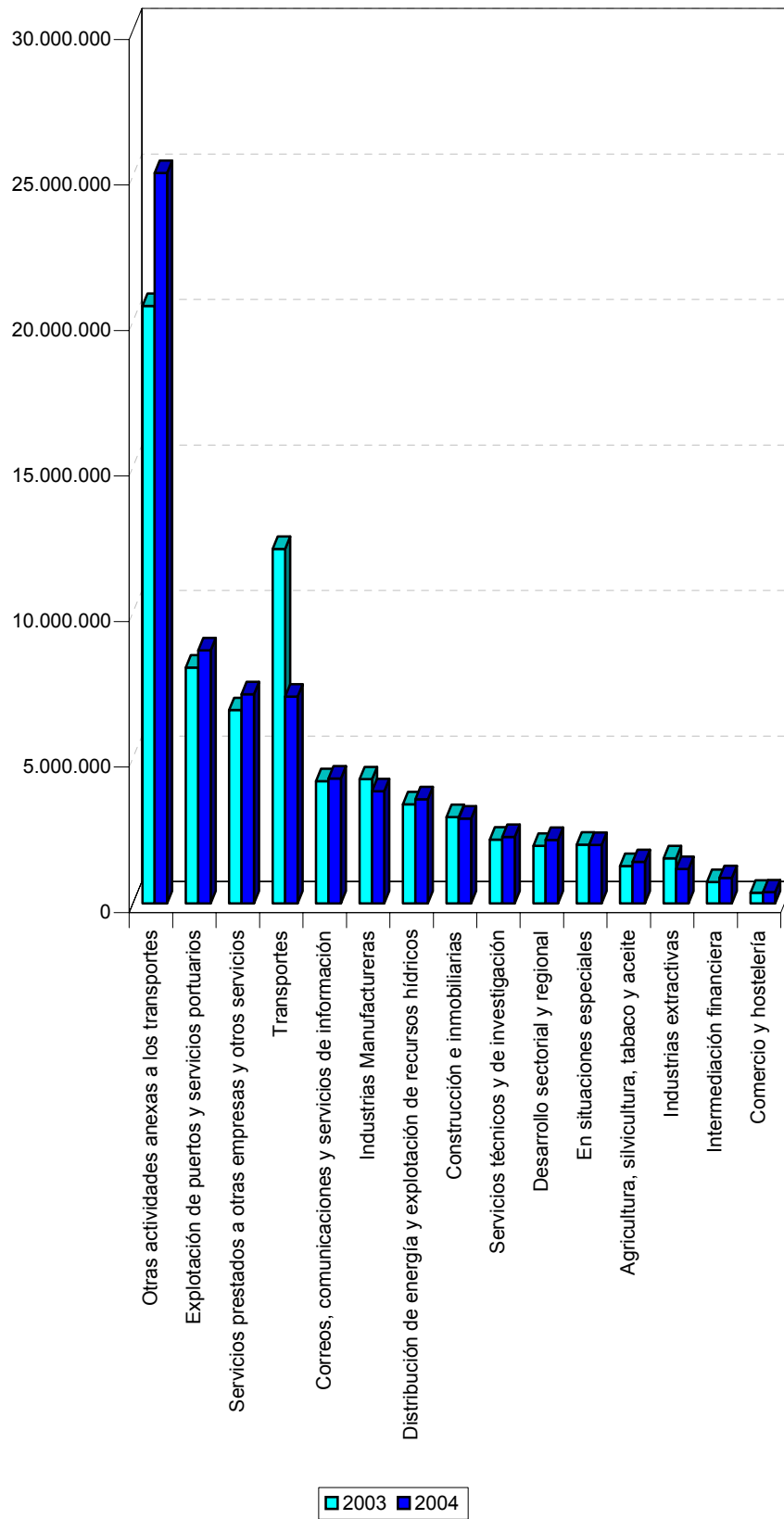

5.1.2. Inmovilizaciones materiales

Sectores	2004		2003		Variación	
	Miles de euros	Porcentaje	Miles de euros	Porcentaje	Absoluta	Porcentual
Otras actividades anexas a los transportes.....	19.732.444,38	50,34	15.999.170,60	43,81	3.733.273,78	23,33
Explotación de puertos y servicios portuarios.....	7.612.111,29	19,42	7.073.085,87	19,36	539.025,42	7,62
Transportes.....	5.870.184,86	14,97	7.491.285,09	20,51	-1.621.100,23	-21,64
Correos, comunicaciones y servicios de información.....	1.759.574,58	4,49	1.634.460,42	4,47	125.114,16	7,65
Distribución de energía y explotación de recursos hídricos.....	1.204.068,60	3,07	953.111,83	2,61	250.956,77	26,33
Construcción e inmobiliarias.....	665.526,81	1,70	1.211.520,39	3,32	-545.993,58	-45,07
Industrias Manufactureras.....	647.749,59	1,65	661.927,71	1,81	-14.178,12	-2,14
Desarrollo sectorial y regional.....	429.007,83	1,09	378.463,73	1,04	50.544,10	13,36
Agricultura, silvicultura, tabaco y aceite.....	357.949,36	0,91	218.903,05	0,60	139.046,31	63,52
Industrias extractivas.....	327.853,66	0,84	334.790,77	0,92	-6.937,11	-2,07
Comercio y hostelería.....	258.888,91	0,66	231.269,85	0,63	27.619,06	11,94
Servicios técnicos y de investigación.....	182.193,30	0,46	171.995,53	0,47	10.197,77	5,93
Servicios prestados a otras empresas y otros servicios.....	153.630,91	0,39	154.770,14	0,42	-1.139,23	-0,74
En situaciones especiales.....	3.219,15	0,01	10.069,07	0,03	-6.849,92	-68,03
Intermediación financiera.....	1.372,13	-	1.432,34	-	-60,21	-4,20
Total.....	39.205.775,36	100,00	36.526.256,39	100,00	2.679.518,97	7,34

5.1.3. Inmovilizaciones financieras

Sectores	2004		2003		Variación	
	Miles de euros	Porcentaje	Miles de euros	Porcentaje	Absoluta	Porcentual
Servicios prestados a otras empresas y otros servicios.....	1.778.413,97	24,36	2.086.233,10	18,86	-307.819,13	-14,75
Servicios técnicos y de investigación.....	1.775.271,05	24,32	1.719.488,33	15,54	55.782,72	3,24
En situaciones especiales.....	941.207,08	12,89	1.070.444,68	9,67	-129.237,60	-12,07
Industrias Manufactureras.....	659.047,81	9,03	701.142,66	6,34	-42.094,85	-6,00
Otras actividades anexas a los transportes.....	412.006,17	5,64	248.734,59	2,25	163.271,58	65,64
Transportes.....	384.334,17	5,27	4.000.615,18	36,16	-3.616.281,01	-90,39
Distribución de energía y explotación de recursos hídricos.....	370.735,70	5,08	374.510,36	3,38	-3.774,66	-1,01
Correos, comunicaciones y servicios de información.....	260.854,66	3,57	274.274,43	2,48	-13.419,77	-4,89
Intermediación financiera.....	235.536,26	3,23	137.445,53	1,24	98.090,73	71,37
Desarrollo sectorial y regional.....	219.679,40	3,01	195.669,24	1,77	24.010,16	12,27
Construcción e inmobiliarias.....	107.730,93	1,48	100.638,25	0,91	7.092,68	7,05
Explotación de puertos y servicios portuarios.....	88.828,08	1,22	85.789,64	0,78	3.038,44	3,54
Industrias extractivas.....	58.111,19	0,80	60.167,77	0,54	-2.056,58	-3,42
Agricultura, silvicultura, tabaco y aceite.....	7.079,61	0,10	9.176,90	0,08	-2.097,29	-22,85
Comercio y hostelería.....	277,85	-	254,92	-	22,93	8,99
Total.....	7.299.113,93	100,00	11.064.585,58	100,00	-3.765.471,65	-34,03

5.1.4. Activo circulante

Sectores	2004		2003		Variación	
	Miles de euros	Porcentaje	Miles de euros	Porcentaje	Absoluta	Porcentual
Servicios prestados a otras empresas y otros servicios.....	5.200.771,24	21,99	4.314.472,25	19,60	886.298,99	20,54
Otras actividades anexas a los transportes.....	4.625.106,58	19,56	3.801.174,52	17,27	823.932,06	21,68
Correos, comunicaciones y servicios de información.....	2.212.537,80	9,36	2.204.157,21	10,01	8.380,59	0,38
Distribución de energía y explotación de recursos hídricos.....	1.960.429,03	8,29	2.032.665,62	9,24	-72.236,59	-3,55
Construcción e inmobiliarias.....	1.883.226,48	7,96	1.398.187,11	6,35	485.039,37	34,69
Industrias Manufactureras.....	1.540.909,06	6,52	2.397.876,53	10,89	-856.967,47	-35,74
Agricultura, silvicultura, tabaco y aceite.....	1.048.264,63	4,43	1.045.847,76	4,75	2.416,87	0,23
En situaciones especiales.....	1.042.329,80	4,41	906.164,59	4,12	136.165,21	15,03
Desarrollo sectorial y regional.....	1.027.793,48	4,35	947.901,28	4,31	79.892,20	8,43
Explotación de puertos y servicios portuarios.....	914.635,76	3,87	890.766,77	4,05	23.868,99	2,68
Transportes.....	675.824,35	2,86	501.459,77	2,28	174.364,58	34,77
Intermediación financiera.....	615.546,71	2,60	573.441,27	2,61	42.105,44	7,34
Industrias extractivas.....	471.289,06	1,99	581.927,55	2,64	-110.638,49	-19,01
Servicios técnicos y de investigación.....	308.806,66	1,31	281.046,42	1,28	27.760,24	9,88
Comercio y hostelería.....	118.296,93	0,50	132.164,86	0,60	-13.867,93	-10,49
Total.....	23.645.767,57	100,00	22.009.253,51	100,00	1.636.514,06	7,44

5.1.5. Fondos propios

Sectores	2004		2003		Variación	
	Miles de euros	Porcentaje	Miles de euros	Porcentaje	Absoluta	Porcentual
Otras actividades anexas a los transportes.....	12.231.378,77	48,50	10.931.632,07	39,53	1.299.746,70	11,89
Explotación de puertos y servicios portuarios.....	6.304.184,90	25,01	6.122.743,40	22,15	181.441,50	2,96
Servicios prestados a otras empresas y otros servicios.....	2.561.313,36	10,16	3.421.345,41	12,38	-860.032,05	-25,14
Transportes.....	2.532.767,45	10,05	2.805.237,89	10,15	-272.470,44	-9,71
Distribución de energía y explotación de recursos hídricos.....	2.097.674,22	8,32	2.124.332,12	7,69	-26.657,90	-1,25
Construcción e inmobiliarias.....	1.864.431,46	7,40	1.961.025,82	7,09	-96.594,36	-4,93
Desarrollo sectorial y regional.....	1.013.408,51	4,02	844.537,81	3,06	168.870,70	20,00
Agricultura, silvicultura, tabaco y aceite.....	782.414,69	3,10	759.145,97	2,75	23.268,72	3,07
En situaciones especiales.....	728.119,55	2,89	395.150,62	1,43	332.968,93	84,26
Intermediación financiera.....	709.883,61	2,82	617.008,01	2,23	92.875,60	15,05
Industrias extractivas.....	416.845,90	1,65	434.569,71	1,57	-17.723,81	-4,08
Comercio y hostelería.....	270.000,69	1,07	258.612,54	0,94	11.388,15	4,40
Servicios técnicos y de investigación.....	233.725,91	0,93	213.718,81	0,77	20.007,10	9,36
Industrias Manufactureras.....	-1.946.348,60	-7,72	654.711,65	2,37	-2.601.060,25	-397,28
Correos, comunicaciones y servicios de información.....	-4.590.474,29	-18,20	-3.901.299,07	-14,11	-689.175,22	-17,67
Total.....	25.209.326,13	100,00	27.642.472,76	100,00	-2.433.146,63	-8,80

5.1.2. Fondos propios

miles de euros

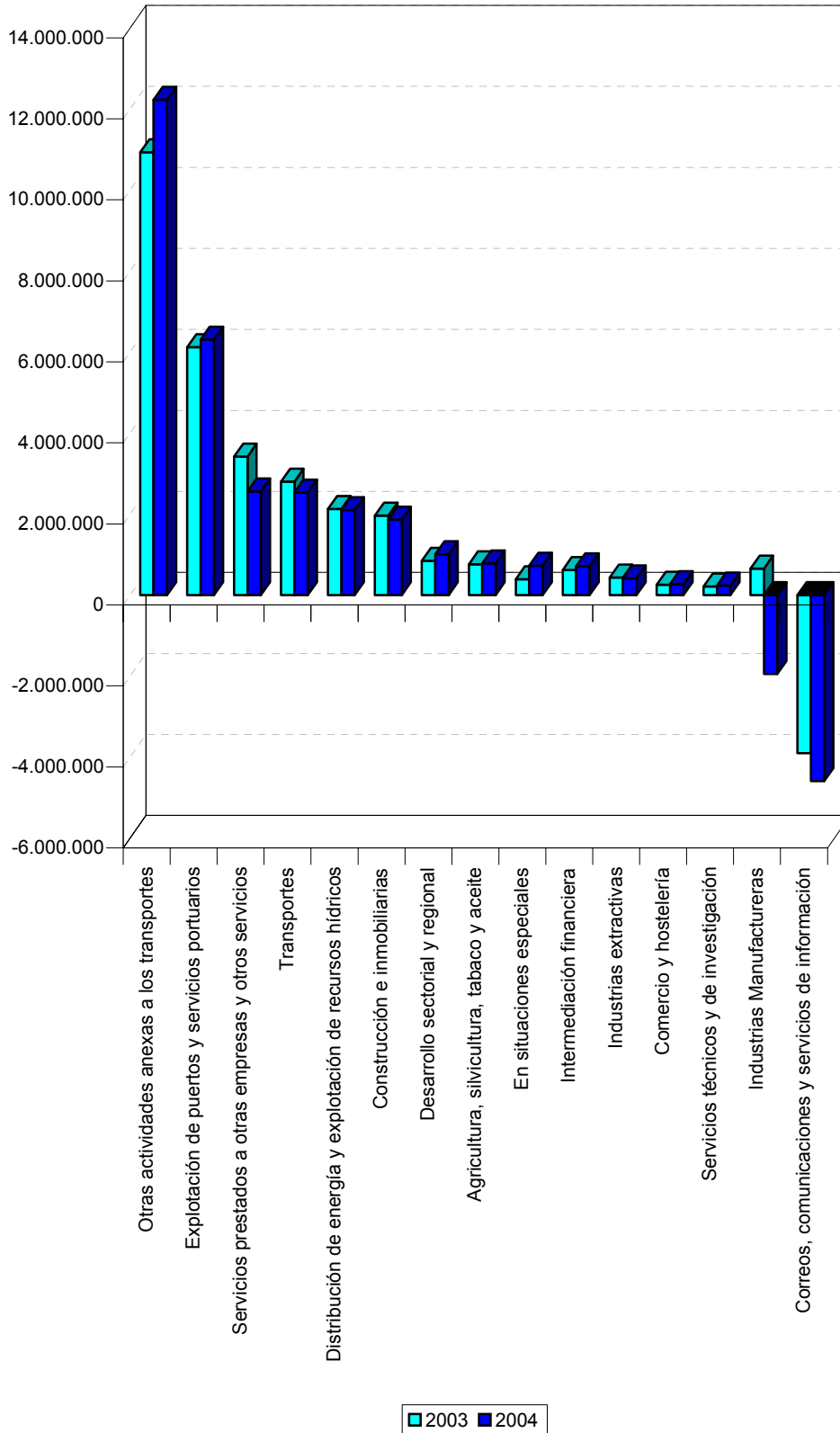

5.1.6. Subvenciones de capital

Sectores	2004		2003		Variación	
	Miles de euros	Porcentaje	Miles de euros	Porcentaje	Absoluta	Porcentual
Otras actividades anexas a los transportes.....	4.292.250,12	51,40	3.360.686,85	44,71	931.563,27	27,72
Explotación de puertos y servicios portuarios.....	955.828,34	11,45	775.045,47	10,32	180.782,87	23,33
Distribución de energía y explotación de recursos hídricos.....	768.460,63	9,20	746.067,00	9,93	22.393,63	3,00
Transportes.....	626.589,31	7,51	972.561,96	12,95	-345.972,65	-35,57
Construcción e inmobiliarias.....	468.855,84	5,62	437.842,96	5,83	31.012,88	7,08
Correos, comunicaciones y servicios de información.....	434.561,56	5,21	386.885,31	5,15	47.676,25	12,32
Desarrollo sectorial y regional.....	403.674,84	4,84	446.366,07	5,94	-42.691,23	-9,56
En situaciones especiales.....	281.814,00	3,38	304.638,46	4,06	-22.824,46	-7,49
Industrias extractivas.....	33.540,60	0,40	35.862,10	0,48	-2.321,50	-6,47
Agricultura, silvicultura, tabaco y aceite.....	32.007,47	0,38	8.319,03	0,11	23.688,44	284,75
Industrias Manufactureras.....	29.148,37	0,35	17.225,31	0,23	11.923,06	69,22
Servicios técnicos y de investigación.....	13.858,08	0,17	12.486,14	0,17	1.371,94	10,99
Comercio y hostelería.....	5.831,92	0,07	5.765,70	0,08	66,22	1,15
Servicios prestados a otras empresas y otros servicios.....	1.926,68	0,02	2.903,86	0,04	-977,18	-33,65
Intermediación financiera.....	-	-	-	-	-	-
Total.....	8.348.347,76	100,00	7.512.656,22	100,00	835.691,54	11,12

5.1.7. Acreedores a largo plazo

Sectores	2004		2003		Variación	
	Miles de euros	Porcentaje	Miles de euros	Porcentaje	Absoluta	Porcentual
Otras actividades anexas a los transportes.....	5.785.024,12	35,00	3.133.273,02	17,45	2.651.751,10	84,63
Correos, comunicaciones y servicios de información.....	5.022.228,70	30,39	4.967.027,68	27,67	55.201,02	1,11
Industrias Manufactureras.....	2.053.624,86	12,43	1.765.738,12	9,84	287.886,74	16,30
Transportes.....	1.874.222,00	11,34	6.197.248,51	34,51	-4.323.026,51	-69,76
Desarrollo sectorial y regional.....	485.591,01	2,94	433.717,09	2,42	51.873,92	11,96
Explotación de puertos y servicios portuarios.....	425.327,78	2,57	341.485,37	1,90	83.842,41	24,55
Distribución de energía y explotación de recursos hídricos.....	230.933,04	1,40	116.929,10	0,65	114.003,94	97,50
Construcción e inmobiliarias.....	204.653,69	1,24	194.590,66	1,08	10.063,03	5,17
Servicios prestados a otras empresas y otros servicios.....	137.433,48	0,83	304.526,72	1,70	-167.093,24	-54,87
En situaciones especiales.....	107.669,06	0,65	303.007,62	1,69	-195.338,56	-64,47
Agricultura, silvicultura, tabaco y aceite.....	88.045,53	0,53	54.909,81	0,31	33.135,72	60,35
Industrias extractivas.....	60.592,62	0,37	93.610,31	0,52	-33.017,69	-35,27
Intermediación financiera.....	23.868,54	0,14	16.789,59	0,09	7.078,95	42,16
Servicios técnicos y de investigación.....	15.272,48	0,09	15.876,73	0,09	-604,25	-3,81
Comercio y hostelería.....	13.515,17	0,08	13.764,78	0,08	-249,61	-1,81
Total.....	16.528.002,08	100,00	17.952.495,11	100,00	-1.424.493,03	-7,93

5.1.8. Acreedores a corto plazo

Sectores	2004		2003		Variación	
	Miles de euros	Porcentaje	Miles de euros	Porcentaje	Absoluta	Porcentual
Correos, comunicaciones y servicios de información.....	3.042.026,75	24,74	2.477.935,00	20,85	564.091,75	22,76
Transportes.....	1.950.806,71	15,85	2.087.092,20	17,56	-136.285,49	-6,53
Otras actividades anexas a los transportes.....	1.842.426,76	14,97	2.065.189,50	17,38	-222.762,74	-10,79
Industrias Manufactureras.....	1.351.615,13	10,98	1.721.019,64	14,48	-369.404,51	-21,46
Servicios prestados a otras empresas y otros servicios.....	1.160.267,34	9,43	728.169,34	6,13	432.098,00	59,34
Explotación de puertos y servicios portuarios.....	649.701,39	5,28	577.318,98	4,86	72.382,41	12,54
Agricultura, silvicultura, tabaco y aceite.....	498.701,13	4,05	437.189,41	3,68	61.511,72	14,07
Distribución de energía y explotación de recursos hídricos.....	420.124,25	3,41	336.811,72	2,83	83.312,53	24,74
En situaciones especiales.....	324.266,88	2,64	327.834,28	2,76	-3.567,40	-1,09
Construcción e inmobiliarias.....	297.767,48	2,42	323.557,38	2,72	-25.789,90	-7,97
Servicios técnicos y de investigación.....	219.017,76	1,78	208.869,22	1,76	10.148,54	4,86
Desarrollo sectorial y regional.....	215.571,90	1,75	197.751,13	1,66	17.820,77	9,01
Industrias extractivas.....	207.184,25	1,68	303.269,03	2,55	-96.084,78	-31,68
Comercio y hostelería.....	85.697,26	0,70	84.965,72	0,71	731,54	0,86
Intermediación financiera.....	39.963,63	0,32	7.958,96	0,07	32.004,67	402,12
Total.....	12.305.138,62	100,00	11.884.931,51	100,00	420.207,11	3,54

5.1.9. Cifra de negocios y otros ingresos de explotación

Sectores	2004		2003		Variación	
	Miles de euros	Porcentaje	Miles de euros	Porcentaje	Absoluta	Porcentual
Correos, comunicaciones y servicios de información.....	3.952.897,44	29,79	3.686.963,03	27,72	265.934,41	7,21
Otras actividades anexas a los transportes.....	2.288.755,36	17,24	2.070.318,26	15,57	218.437,10	10,55
Transportes.....	1.761.602,42	13,27	1.741.999,53	13,10	19.602,89	1,13
Industrias Manufactureras.....	1.398.062,37	10,53	2.036.440,36	15,31	-638.377,99	-31,35
Explotación de puertos y servicios portuarios.....	1.222.514,60	9,21	1.086.543,53	8,17	135.971,07	12,51
Agricultura, silvicultura, tabaco y aceite.....	641.579,06	4,83	650.134,87	4,89	-8.555,81	-1,32
Construcción e inmobiliarias.....	592.127,78	4,46	596.731,20	4,49	-4.603,42	-0,77
Servicios técnicos y de investigación.....	476.761,84	3,59	446.338,74	3,36	30.423,10	6,82
Industrias extractivas.....	326.936,01	2,46	386.236,52	2,90	-59.300,51	-15,35
Comercio y hostelería.....	318.023,58	2,40	311.281,20	2,34	6.742,38	2,17
Desarrollo sectorial y regional.....	167.935,39	1,27	155.941,58	1,17	11.993,81	7,69
Servicios prestados a otras empresas y otros servicios.....	108.384,83	0,82	100.977,68	0,76	7.407,15	7,34
En situaciones especiales.....	7.783,49	0,06	5.895,18	0,04	1.888,31	32,03
Intermediación financiera.....	5.951,06	0,04	5.765,91	0,04	185,15	3,21
Distribución de energía y explotación de recursos hídricos.....	4.496,64	0,03	18.290,43	0,14	-13.793,79	-75,42
Total.....	13.273.811,87	100,00	13.299.858,02	100,00	-26.046,15	-0,20

5.1.3. Cifra de negocios y otros ingresos de explotación

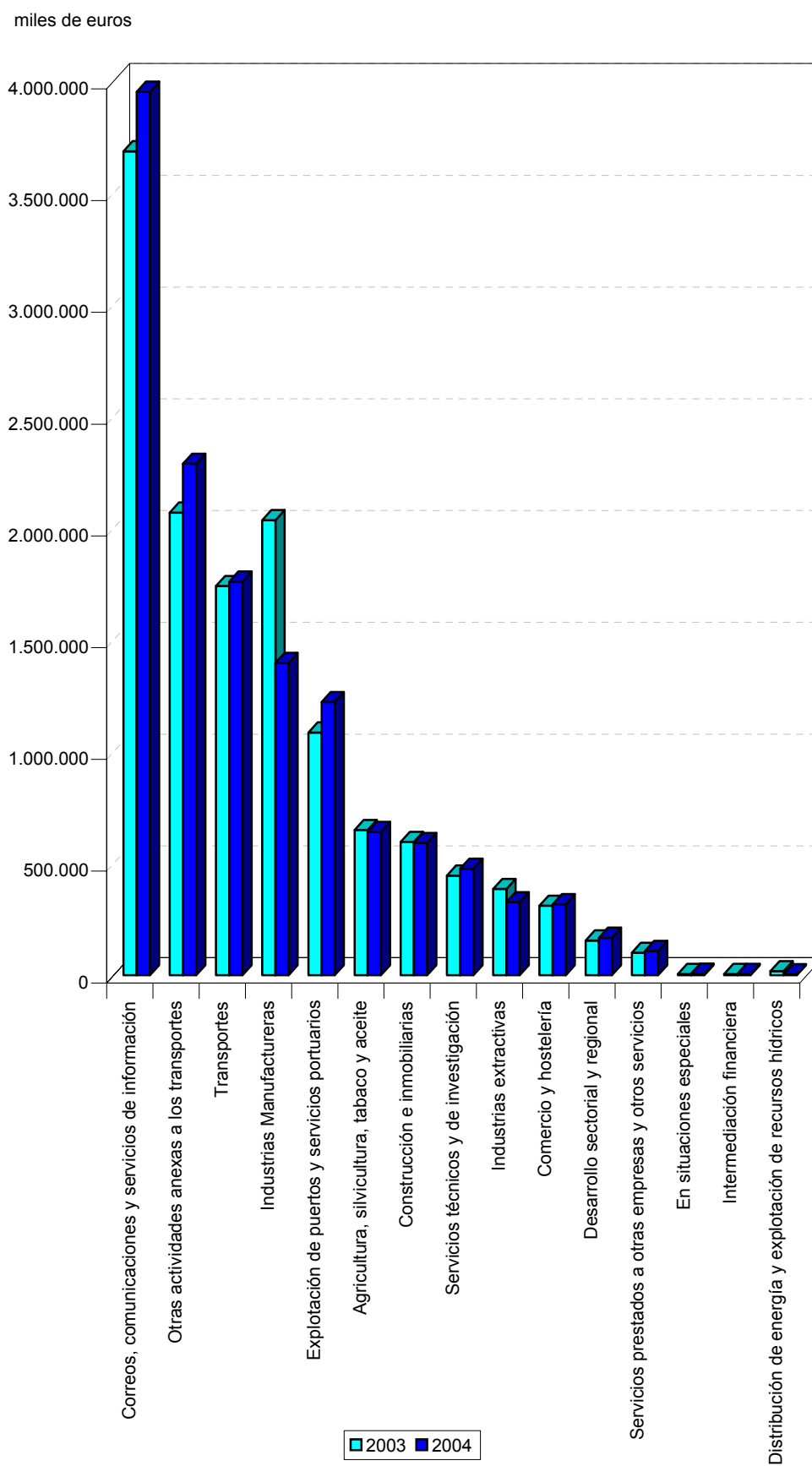

5.1.10. Subvenciones a la explotación

Sectores	2004		2003		Variación	
	Miles de euros	Porcentaje	Miles de euros	Porcentaje	Absoluta	Porcentual
Transportes.....	1.230.948,45	73,90	1.099.275,81	76,60	131.672,64	11,98
Explotación de puertos y servicios portuarios.....	127.807,44	7,67	151.171,58	10,53	-23.364,14	-15,46
Correos, comunicaciones y servicios de información.....	126.595,41	7,60	82.411,12	5,74	44.184,29	53,61
Industrias extractivas.....	98.584,22	5,92	4.123,69	0,29	94.460,53	2.290,68
En situaciones especiales.....	24.552,00	1,47	29.808,65	2,08	-5.256,65	-17,63
Construcción e inmobiliarias.....	17.787,66	1,07	33.368,21	2,33	-15.580,55	-46,69
Desarrollo sectorial y regional.....	17.452,57	1,05	18.590,42	1,30	-1.137,85	-6,12
Industrias Manufactureras.....	15.407,86	0,93	9.963,50	0,69	5.444,36	54,64
Otras actividades anexas a los transportes.....	2.347,03	0,14	2.038,21	0,14	308,82	15,15
Agricultura, silvicultura, tabaco y aceite.....	2.051,03	0,12	1.327,51	0,09	723,52	54,50
Servicios prestados a otras empresas y otros servicios.....	1.477,26	0,09	2.422,17	0,17	-944,91	-39,01
Servicios técnicos y de investigación.....	457,61	0,03	385,83	0,03	71,78	18,60
Comercio y hostelería.....	92,91	0,01	112,81	0,01	-19,90	-17,64
Distribución de energía y explotación de recursos hídricos.....	-	-	11,42	-	-11,42	-100,00
Intermediación financiera.....	-	-	-	-	-	-
Total.....	1.665.561,45	100,00	1.435.010,93	100,00	230.550,52	16,07

5.1.11. Valor añadido

Sectores	2004		2003		Variación	
	Miles de euros	Porcentaje	Miles de euros	Porcentaje	Absoluta	Porcentual
Transportes.....	1.837.218,99	25,30	1.794.824,65	25,39	42.394,34	2,36
Correos, comunicaciones y servicios de información.....	1.563.398,29	21,54	1.563.551,19	22,13	-152,90	-0,01
Otras actividades anexas a los transportes.....	1.437.364,69	19,81	1.321.333,87	18,70	116.030,82	8,78
Explotación de puertos y servicios portuarios.....	994.706,11	13,71	909.575,22	12,87	85.130,89	9,36
Industrias Manufactureras.....	362.139,72	4,99	504.239,38	7,14	-142.099,66	-28,18
Agricultura, silvicultura, tabaco y aceite.....	304.431,39	4,19	321.903,15	4,56	-17.471,76	-5,43
Servicios técnicos y de investigación.....	289.014,89	3,98	164.524,54	2,33	124.490,35	75,67
Comercio y hostelería.....	177.585,89	2,45	154.558,29	2,19	23.027,60	14,90
Construcción e inmobiliarias.....	154.368,21	2,13	141.836,65	2,01	12.531,56	8,84
Industrias extractivas.....	111.388,60	1,53	108.947,98	1,54	2.440,62	2,24
Desarrollo sectorial y regional.....	33.517,00	0,46	38.276,88	0,54	-4.759,88	-12,44
En situaciones especiales.....	22.919,04	0,32	23.674,08	0,34	-755,04	-3,19
Servicios prestados a otras empresas y otros servicios.....	7.703,44	0,11	14.607,82	0,21	-6.904,38	-47,26
Intermediación financiera.....	-3.184,03	-0,04	-2.513,32	-0,03	-670,71	-26,69
Distribución de energía y explotación de recursos hídricos.....	-35.417,92	-0,48	5.580,78	0,08	-40.998,70	-734,64
Total.....	7.257.154,31	100,00	7.064.921,16	100,00	192.233,15	2,72

5.1.12. Gastos de personal

Sectores	2004		2003		Variación	
	Miles de euros	Porcentaje	Miles de euros	Porcentaje	Absoluta	Porcentual
Correos, comunicaciones y servicios de información.....	1.769.936,70	28,73	1.691.649,77	29,24	78.286,93	4,63
Transportes.....	1.381.320,58	22,42	1.254.947,88	21,69	126.372,70	10,07
Otras actividades anexas a los transportes.....	889.796,48	14,44	814.419,66	14,07	75.376,82	9,26
Explotación de puertos y servicios portuarios.....	577.309,56	9,37	522.381,82	9,03	54.927,74	10,51
Industrias Manufactureras.....	559.040,65	9,07	553.704,41	9,57	5.336,24	0,96
Agricultura, silvicultura, tabaco y aceite.....	269.124,82	4,37	273.688,05	4,73	-4.563,23	-1,67
Industrias extractivas.....	219.679,34	3,57	231.502,74	4,00	-11.823,40	-5,11
Servicios técnicos y de investigación.....	208.690,40	3,39	184.779,77	3,19	23.910,63	12,94
Comercio y hostelería.....	125.543,94	2,04	110.813,18	1,91	14.730,76	13,29
Servicios prestados a otras empresas y otros servicios.....	64.348,89	1,04	59.416,19	1,03	4.932,70	8,30
Desarrollo sectorial y regional.....	46.764,91	0,76	42.765,00	0,74	3.999,91	9,35
Construcción e inmobiliarias.....	26.514,51	0,43	24.272,80	0,42	2.241,71	9,24
Distribución de energía y explotación de recursos hídricos.....	13.267,64	0,22	11.779,46	0,20	1.488,18	12,63
En situaciones especiales.....	5.042,76	0,08	7.217,04	0,12	-2.174,28	-30,13
Intermediación financiera.....	4.272,74	0,07	3.727,00	0,06	545,74	14,64
Total.....	6.160.653,92	100,00	5.787.064,77	100,00	373.589,15	6,46

5.1.13. Ingresos financieros

Sectores	2004		2003		Variación	
	Miles de euros	Porcentaje	Miles de euros	Porcentaje	Absoluta	Porcentual
Transportes.....	236.145,50	28,73	242.849,32	28,67	-6.703,82	-2,76
Servicios prestados a otras empresas y otros servicios.....	176.287,09	21,44	190.619,80	22,49	-14.332,71	-7,52
Servicios técnicos y de investigación.....	123.330,77	15,00	133.164,25	15,71	-9.833,48	-7,38
Otras actividades anexas a los transportes.....	85.310,96	10,38	62.857,81	7,42	22.453,15	35,72
Industrias Manufactureras.....	30.122,66	3,66	32.770,33	3,87	-2.647,67	-8,08
Correos, comunicaciones y servicios de información.....	29.210,25	3,55	31.012,13	3,66	-1.801,88	-5,81
Distribución de energía y explotación de recursos hídricos.....	28.188,53	3,43	30.451,44	3,59	-2.262,91	-7,43
En situaciones especiales.....	24.806,30	3,02	24.684,87	2,91	121,43	0,49
Construcción e inmobiliarias.....	21.062,24	2,56	20.698,36	2,44	363,88	1,76
Desarrollo sectorial y regional.....	15.905,98	1,93	18.000,82	2,12	-2.094,84	-11,64
Agricultura, silvicultura, tabaco y aceite.....	13.692,88	1,67	18.893,67	2,23	-5.200,79	-27,53
Intermediación financiera.....	13.411,52	1,63	15.319,18	1,81	-1.907,66	-12,45
Explotación de puertos y servicios portuarios.....	11.888,35	1,45	14.615,77	1,72	-2.727,42	-18,66
Industrias extractivas.....	8.763,71	1,07	8.466,01	1,00	297,70	3,52
Comercio y hostelería.....	3.971,91	0,48	3.018,10	0,36	953,81	31,60
Total.....	822.098,65	100,00	847.421,86	100,00	-25.323,21	-2,99

5.1.14. Gastos financieros

Sectores	2004		2003		Variación	
	Miles de euros	Porcentaje	Miles de euros	Porcentaje	Absoluta	Porcentual
Transportes.....	266.765,61	31,75	301.097,22	31,05	-34.331,61	-11,40
Correos, comunicaciones y servicios de información.....	221.483,11	26,35	230.394,95	23,75	-8.911,84	-3,87
Otras actividades anexas a los transportes.....	164.377,69	19,56	80.250,02	8,27	84.127,67	104,83
Servicios técnicos y de investigación.....	51.438,15	6,12	49.100,42	5,06	2.337,73	4,76
Servicios prestados a otras empresas y otros servicios.....	41.304,94	4,91	200.567,53	20,68	-159.262,59	-79,41
En situaciones especiales.....	36.562,51	4,35	44.186,12	4,55	-7.623,61	-17,25
Industrias Manufactureras.....	17.970,13	2,14	23.885,56	2,46	-5.915,43	-24,77
Explotación de puertos y servicios portuarios.....	11.383,34	1,35	10.372,74	1,07	1.010,60	9,74
Construcción e inmobiliarias.....	7.252,46	0,86	8.461,43	0,87	-1.208,97	-14,29
Distribución de energía y explotación de recursos hídricos.....	5.891,74	0,70	5.290,69	0,55	601,05	11,36
Comercio y hostelería.....	4.902,29	0,58	4.016,62	0,41	885,67	22,05
Desarrollo sectorial y regional.....	4.323,48	0,51	4.520,92	0,47	-197,44	-4,37
Industrias extractivas.....	3.504,56	0,42	5.623,33	0,58	-2.118,77	-37,68
Agricultura, silvicultura, tabaco y aceite.....	1.748,02	0,21	1.767,79	0,18	-19,77	-1,12
Intermediación financiera.....	1.637,35	0,19	531,74	0,05	1.105,61	207,92
Total.....	840.545,38	100,00	970.067,08	100,00	-129.521,70	-13,35

5.1.15. Partidas positivas del resultado extraordinario

Sectores	2004		2003		Variación	
	Miles de euros	Porcentaje	Miles de euros	Porcentaje	Absoluta	Porcentual
Servicios prestados a otras empresas y otros servicios.....	1.835.360,32	69,53	1.766.296,38	72,43	69.063,94	3,91
En situaciones especiales.....	222.410,27	8,42	29.127,87	1,19	193.282,40	663,57
Transportes.....	158.080,32	5,99	125.676,98	5,15	32.403,34	25,78
Correos, comunicaciones y servicios de información.....	89.877,96	3,40	140.005,23	5,74	-50.127,27	-35,80
Otras actividades anexas a los transportes.....	81.808,76	3,10	42.214,15	1,73	39.594,61	93,79
Explotación de puertos y servicios portuarios.....	68.296,91	2,59	75.841,44	3,11	-7.544,53	-9,95
Industrias Manufactureras.....	47.856,95	1,81	148.021,85	6,07	-100.164,90	-67,67
Distribución de energía y explotación de recursos hídricos.....	45.436,78	1,72	11.902,62	0,49	33.534,16	281,74
Construcción e inmobiliarias.....	30.713,83	1,16	27.051,75	1,11	3.662,08	13,54
Desarrollo sectorial y regional.....	28.613,34	1,08	33.756,93	1,38	-5.143,59	-15,24
Intermediación financiera.....	13.146,35	0,50	9.483,92	0,39	3.662,43	38,62
Industrias extractivas.....	6.664,18	0,25	6.621,26	0,27	42,92	0,65
Servicios técnicos y de investigación.....	5.094,82	0,19	3.818,62	0,16	1.276,20	33,42
Agricultura, silvicultura, tabaco y aceite.....	3.972,93	0,15	16.308,46	0,67	-12.335,53	-75,64
Comercio y hostelería.....	2.775,77	0,11	2.743,72	0,11	32,05	1,17
Total.....	2.640.109,49	100,00	2.438.871,18	100,00	201.238,31	8,25

5.1.16. Partidas negativas del resultado extraordinario

Sectores	2004		2003		Variación	
	Miles de euros	Porcentaje	Miles de euros	Porcentaje	Absoluta	Porcentual
Servicios prestados a otras empresas y otros servicios.....	2.647.352,29	46,20	399.684,65	40,76	2.247.667,64	562,36
Industrias Manufactureras.....	2.403.483,40	41,94	68.982,39	7,04	2.334.501,01	3.384,20
Correos, comunicaciones y servicios de información.....	214.391,40	3,74	115.277,08	11,76	99.114,32	85,98
Otras actividades anexas a los transportes.....	178.708,96	3,12	89.920,15	9,17	88.788,81	98,74
Explotación de puertos y servicios portuarios.....	59.502,94	1,04	60.888,26	6,21	-1.385,32	-2,28
Industrias extractivas.....	56.848,17	0,99	53.888,06	5,50	2.960,11	5,49
Distribución de energía y explotación de recursos hídricos.....	52.567,68	0,92	3.103,53	0,32	49.464,15	1.593,80
Transportes.....	46.935,19	0,82	46.889,70	4,78	45,49	0,10
Construcción e inmobiliarias.....	30.304,44	0,53	14.352,28	1,46	15.952,16	111,15
Intermediación financiera.....	24.905,04	0,43	6.043,70	0,62	18.861,34	312,08
Desarrollo sectorial y regional.....	15.615,48	0,27	26.083,44	2,66	-10.467,96	-40,13
Agricultura, silvicultura, tabaco y aceite.....	4.967,69	0,09	8.643,91	0,88	-3.676,22	-42,53
Comercio y hostelería.....	2.815,74	0,05	2.547,21	0,26	268,53	10,54
Servicios técnicos y de investigación.....	2.164,60	0,04	2.502,19	0,26	-337,59	-13,49
En situaciones especiales.....	-10.414,23	-0,18	81.578,10	8,32	-91.992,33	-112,77
Total.....	5.730.148,79	100,00	980.384,65	100,00	4.749.764,14	484,48

5.1.17. Resultado del ejercicio

Sectores	2004		2003		Variación	
	Miles de euros	Porcentaje	Miles de euros	Porcentaje	Absoluta	Porcentual
En situaciones especiales.....	273.148,68	-7,10	8.263,98	0,98	264.884,70	3.205,29
Explotación de puertos y servicios portuarios.....	185.186,70	-4,81	178.558,87	21,19	6.627,83	3,71
Construcción e inmobiliarias.....	82.344,11	-2,14	71.963,35	8,54	10.380,76	14,43
Servicios técnicos y de investigación.....	28.353,59	-0,73	25.381,74	3,01	2.971,85	11,71
Comercio y hostelería.....	23.810,72	-0,61	24.053,34	2,85	-242,62	-1,01
Agricultura, silvicultura, tabaco y aceite.....	18.337,87	-0,47	38.116,31	4,52	-19.778,44	-51,89
Transportes.....	8.658,45	-0,22	30.689,42	3,64	-22.030,97	-71,79
Intermediación financiera.....	-5.591,47	0,15	486,97	0,06	-6.078,44	-1.248,22
Desarrollo sectorial y regional.....	-22.971,55	0,60	-12.903,95	-1,53	-10.067,60	-78,02
Distribución de energía y explotación de recursos hídricos.....	-49.345,13	1,28	12.350,17	1,47	-61.695,30	-499,55
Industrias extractivas.....	-82.157,97	2,14	-87.202,90	-10,34	5.044,93	5,79
Otras actividades anexas a los transportes.....	-84.593,88	2,20	38.814,77	4,61	-123.408,65	-317,94
Correos, comunicaciones y servicios de información.....	-712.051,79	18,52	-489.843,06	-58,12	-222.208,73	-45,36
Servicios prestados a otras empresas y otros servicios.....	-914.236,59	23,78	1.024.251,02	121,52	-1.938.487,61	-189,26
Industrias Manufactureras.....	-2.592.738,22	67,41	-20.229,79	-2,40	-2.572.508,43	-12.716,44
Total.....	-3.843.846,48	100,00	842.750,24	100,00	-4.686.596,72	-556,11

5.1.4. Resultado del ejercicio

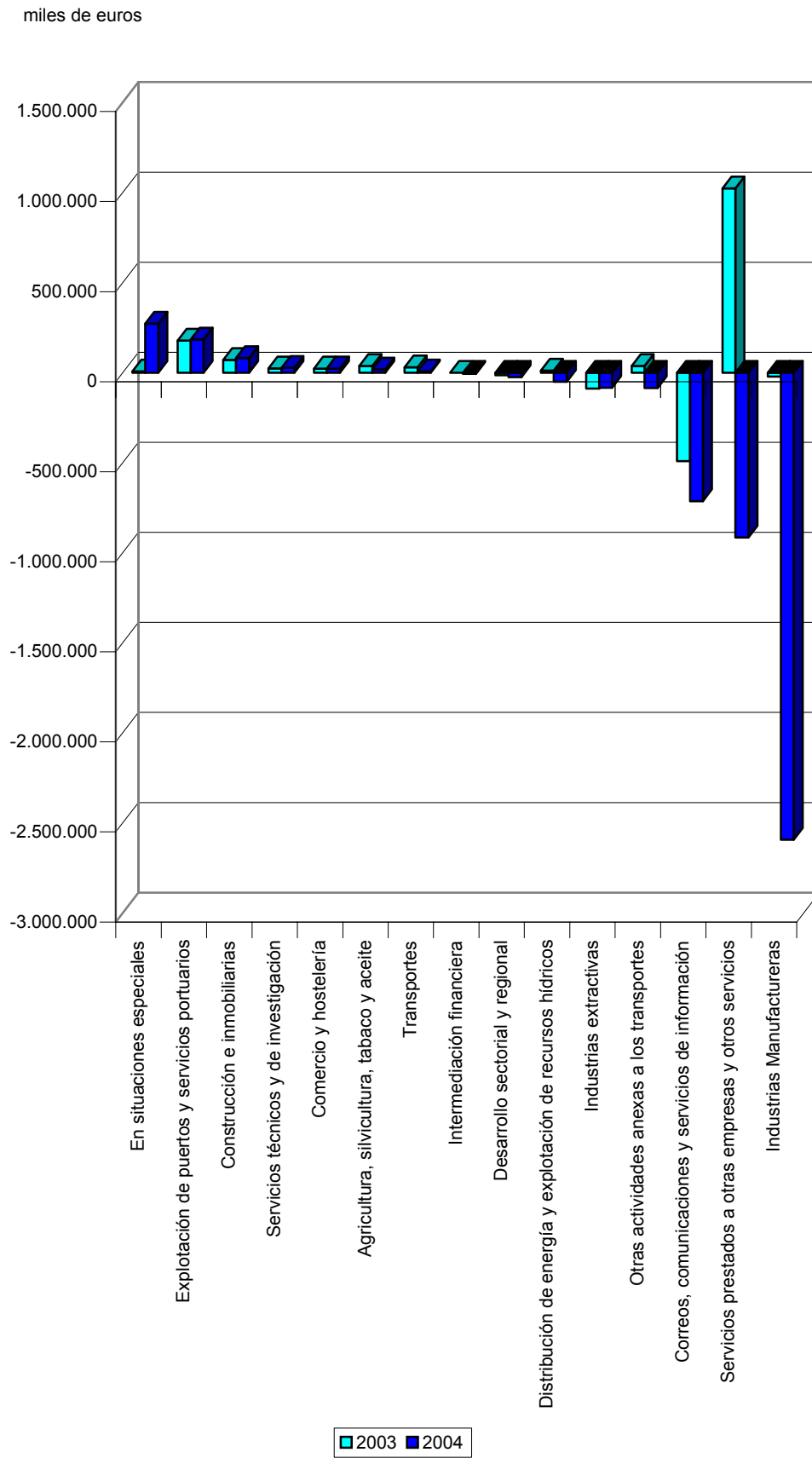

5.1.18. Adquisiciones y enajenaciones de inmovilizado inmaterial

Sectores	Adquisiciones		Enajenaciones	
	Miles de euros	Porcentaje	Miles de euros	Porcentaje
Otras actividades anexas a los transportes.....	90.759,54	57,07	974,40	14,59
Correos, comunicaciones y servicios de información.....	15.576,88	9,79	966,77	14,48
Explotación de puertos y servicios portuarios.....	14.014,34	8,81	765,79	11,47
Transportes.....	10.355,96	6,51	-	-
Industrias Manufactureras.....	8.011,08	5,04	-	-
Servicios técnicos y de investigación.....	7.778,06	4,89	3,49	0,05
Servicios prestados a otras empresas y otros servicios.....	6.434,39	4,05	3.003,70	44,99
En situaciones especiales.....	1.728,00	1,09	-	-
Agricultura, silvicultura, tabaco y aceite.....	1.193,12	0,75	0,18	-
Construcción e inmobiliarias.....	987,55	0,62	225,00	3,37
Comercio y hostelería.....	889,97	0,56	10,66	0,16
Desarrollo sectorial y regional.....	720,38	0,45	719,17	10,77
Industrias extractivas.....	405,38	0,25	-	-
Distribución de energía y explotación de recursos hídricos.....	179,35	0,11	8,06	0,12
Intermediación financiera.....	20,84	0,01	-	-
Total.....	159.054,84	100,00	6.677,22	100,00

5.1.19. Adquisiciones y enajenaciones de inmovilizado material

Sectores	Adquisiciones		Enajenaciones	
	Miles de euros	Porcentaje	Miles de euros	Porcentaje
Otras actividades anexas a los transportes.....	4.108.133,51	49,81	141.134,50	3,66
Transportes.....	2.226.386,24	26,99	3.254.933,02	84,42
Explotación de puertos y servicios portuarios.....	776.494,19	9,41	10.642,50	0,28
Distribución de energía y explotación de recursos hídricos.....	315.571,73	3,83	16.198,76	0,42
Correos, comunicaciones y servicios de información.....	255.181,82	3,09	17.656,00	0,46
Agricultura, silvicultura, tabaco y aceite.....	155.232,45	1,88	6.444,06	0,17
Desarrollo sectorial y regional.....	103.437,39	1,25	29.135,67	0,76
Construcción e inmobiliarias.....	102.993,10	1,25	346.284,86	8,98
Industrias Manufactureras.....	51.213,13	0,62	2.160,07	0,06
Comercio y hostelería.....	45.119,41	0,55	1.171,06	0,03
Industrias extractivas.....	40.534,07	0,49	1.225,07	0,03
Servicios prestados a otras empresas y otros servicios.....	39.706,99	0,48	2.762,78	0,07
Servicios técnicos y de investigación.....	29.096,38	0,35	1.770,33	0,05
En situaciones especiales.....	134,90	-	23.571,90	0,61
Intermediación financiera.....	36,92	-	4,81	-
Total.....	8.249.272,23	100,00	3.855.095,39	100,00

5.1.20. Adquisiciones y enajenaciones de inmovilizado financiero

Sectores	Adquisiciones		Enajenaciones	
	Miles de euros	Porcentaje	Miles de euros	Porcentaje
Servicios prestados a otras empresas y otros servicios.....	512.287,09	45,70	65.925,88	59,44
Otras actividades anexas a los transportes.....	166.791,02	14,88	260,71	0,23
Intermediación financiera.....	124.622,00	11,12	16.800,31	15,14
Servicios técnicos y de investigación.....	75.339,84	6,72	344,46	0,31
Desarrollo sectorial y regional.....	56.082,22	5,00	9.025,63	8,13
Correos, comunicaciones y servicios de información.....	49.661,87	4,43	603,72	0,54
Industrias Manufactureras.....	47.049,97	4,20	2.519,11	2,27
Distribución de energía y explotación de recursos hídricos.....	37.013,71	3,30	-	-
Industrias extractivas.....	18.489,76	1,65	1.021,56	0,92
Explotación de puertos y servicios portuarios.....	11.962,41	1,07	492,45	0,44
Construcción e inmobiliarias.....	10.387,90	0,93	5.772,79	5,20
En situaciones especiales.....	5.038,64	0,45	3.276,06	2,95
Agricultura, silvicultura, tabaco y aceite.....	4.217,23	0,38	4.908,27	4,42
Transportes.....	1.699,70	0,15	5,71	0,01
Comercio y hostelería.....	201,36	0,02	3,00	-
Total.....	1.120.844,72	100,00	110.959,66	100,00

5.1.21. Ampliaciones de capital

Sectores	2004		2003		Variación	
	Miles de euros	Porcentaje	Miles de euros	Porcentaje	Absoluta	Porcentual
Otras actividades anexas a los transportes.....	1.412.488,56	74,86	1.501.625,00	65,11	-89.136,44	-5,94
Desarrollo sectorial y regional.....	132.336,26	7,01	3.562,14	0,15	128.774,12	3.615,08
Construcción e inmobiliarias.....	114.991,76	6,09	90.755,49	3,93	24.236,27	26,71
Intermediación financiera.....	103.011,54	5,46	99.167,00	4,30	3.844,54	3,88
Servicios prestados a otras empresas y otros servicios.....	78.549,87	4,16	102.571,49	4,45	-24.021,62	-23,42
Distribución de energía y explotación de recursos hídricos.....	22.688,20	1,20	467.780,10	20,28	-445.091,90	-95,15
Correos, comunicaciones y servicios de información.....	16.027,00	0,85	120,50	0,01	15.906,50	13.200,41
Agricultura, silvicultura, tabaco y aceite.....	6.500,00	0,34	-	-	6.500,00	-
Servicios técnicos y de investigación.....	551,00	0,03	-	-	551,00	-
Explotación de puertos y servicios portuarios.....	35,64	-	4.815,25	0,21	-4.779,61	-99,26
En situaciones especiales.....	-	-	-	-	-	-
Industrias extractivas.....	-	-	-	-	-	-
Transportes.....	-	-	-	-	-	-
Comercio y hostelería.....	-	-	36.060,72	1,56	-36.060,72	-100,00
Industrias Manufactureras.....	-	-	-	-	-	-
Total.....	1.887.179,83	100,00	2.306.457,69	100,00	-419.277,86	-18,18

5.1.22. Aportaciones de accionistas para compensar pérdidas

Sectores	2004		2003		Variación	
	Miles de euros	Porcentaje	Miles de euros	Porcentaje	Absoluta	Porcentual
Industrias extractivas.....	343.890,17	58,93	114.790,83	37,80	229.099,34	199,58
Transportes.....	147.955,99	25,36	142.122,82	46,80	5.833,17	4,10
En situaciones especiales.....	64.683,00	11,09	37.963,42	12,50	26.719,58	70,38
Servicios prestados a otras empresas y otros servicios.....	10.060,94	1,72	34,11	0,01	10.026,83	29.395,57
Correos, comunicaciones y servicios de información.....	9.603,43	1,65	1.965,18	0,65	7.638,25	388,68
Industrias Manufactureras.....	6.000,00	1,03	5.617,98	1,85	382,02	6,80
Construcción e inmobiliarias.....	1.284,81	0,22	949,32	0,31	335,49	35,34
Intermediación financiera.....	0,01	-	-	-	0,01	-
Desarrollo sectorial y regional.....	-	-	1,87	-	-1,87	-100,00
Servicios técnicos y de investigación.....	-	-	-	-	-	-
Otras actividades anexas a los transportes.....	-	-	-	-	-	-
Explotación de puertos y servicios portuarios.....	-	-	244,03	0,08	-244,03	-100,00
Comercio y hostelería.....	-	-	-	-	-	-
Distribución de energía y explotación de recursos hídricos.....	-	-	-	-	-	-
Agricultura, silvicultura, tabaco y aceite.....	-	-	-	-	-	-
Total.....	583.478,35	100,00	303.689,56	100,00	279.788,79	92,13

5.1.23. Subvenciones de capital devengadas

Sectores	2004		2003		Variación	
	Miles de euros	Porcentaje	Miles de euros	Porcentaje	Absoluta	Porcentual
Otras actividades anexas a los transportes.....	966.773,03	58,83	934.831,37	44,38	31.941,66	3,42
Explotación de puertos y servicios portuarios.....	217.527,52	13,24	158.945,13	7,54	58.582,39	36,86
Transportes.....	117.873,30	7,17	131.144,41	6,22	-13.271,11	-10,12
Correos, comunicaciones y servicios de información.....	90.063,93	5,48	85.424,24	4,05	4.639,69	5,43
Distribución de energía y explotación de recursos hídricos.....	89.774,40	5,46	610.378,69	28,97	-520.604,29	-85,29
Construcción e inmobiliarias.....	67.301,84	4,10	104.532,80	4,96	-37.230,96	-35,62
Desarrollo sectorial y regional.....	40.693,63	2,48	54.940,57	2,61	-14.246,94	-25,93
Agricultura, silvicultura, tabaco y aceite.....	23.325,68	1,42	6.060,42	0,29	17.265,26	284,89
Industrias Manufactureras.....	16.105,00	0,98	9.539,36	0,45	6.565,64	68,83
Intermediación financiera.....	9.163,63	0,56	7.576,76	0,36	1.586,87	20,94
Servicios técnicos y de investigación.....	1.903,51	0,12	1.824,28	0,09	79,23	4,34
En situaciones especiales.....	1.728,00	0,11	-	-	1.728,00	-
Comercio y hostelería.....	476,39	0,03	1.204,72	0,06	-728,33	-60,46
Industrias extractivas.....	250,54	0,02	262,66	0,01	-12,12	-4,61
Servicios prestados a otras empresas y otros servicios.....	-	-	211,56	0,01	-211,56	-100,00
Total.....	1.642.960,40	100,00	2.106.876,97	100,00	-463.916,57	-22,02

5.1.24. Financiación ajena a largo plazo

Sectores	Importe recibido		Importe reembolsado y traspasado c.plazo		Financiación neta	
	Miles de euros	Porcentaje	Miles de euros	Porcentaje	Miles de euros	Porcentaje
Otras actividades anexas a los transportes.....	2.705.689,77	43,68	54.045,10	0,69	2.651.644,67	-161,22
Correos, comunicaciones y servicios de información.....	1.538.539,73	24,83	1.483.322,72	18,92	55.217,01	-3,35
Transportes.....	1.120.705,78	18,09	5.648.646,81	72,05	-4.527.941,03	275,26
Industrias Manufactureras.....	399.817,48	6,45	111.944,93	1,43	287.872,55	-17,50
Explotación de puertos y servicios portuarios.....	156.147,64	2,52	72.305,23	0,92	83.842,41	-5,09
Distribución de energía y explotación de recursos hídricos.....	113.245,27	1,83	6.761,41	0,09	106.483,86	-6,47
Desarrollo sectorial y regional.....	66.095,71	1,07	11.839,12	0,15	54.256,59	-3,29
Construcción e inmobiliarias.....	44.584,41	0,72	34.515,93	0,44	10.068,48	-0,61
Agricultura, silvicultura, tabaco y aceite.....	37.290,46	0,60	12.933,58	0,16	24.356,88	-1,48
Servicios prestados a otras empresas y otros servicios.....	6.265,71	0,10	168.294,27	2,15	-162.028,56	9,85
Industrias extractivas.....	3.608,67	0,06	36.602,36	0,47	-32.993,69	2,01
Intermediación financiera.....	1.912,40	0,03	1.181,61	0,02	730,79	-0,04
Servicios técnicos y de investigación.....	1.387,32	0,02	1.946,68	0,02	-559,36	0,03
Comercio y hostelería.....	-	-	249,61	-	-249,61	0,02
En situaciones especiales.....	-	-	195.338,56	2,49	-195.338,56	11,88
Total.....	6.195.290,35	100,00	7.839.927,92	100,00	-1.644.637,57	100,00

5.1.25. Personal fijo

Sectores	2004		2003		Variación	
	Plantilla media	Porcentaje	Plantilla media	Porcentaje	Absoluta	Porcentual
Correos, comunicaciones y servicios de información.....	55.510	40,02	53.610	39,08	1.900	3,54
Transportes.....	32.485	23,42	33.178	24,19	-693	-2,09
Industrias Manufactureras.....	12.652	9,12	12.831	9,35	-179	-1,40
Otras actividades anexas a los transportes.....	10.958	7,90	11.026	8,04	-68	-0,62
Explotación de puertos y servicios portuarios.....	10.881	7,85	10.294	7,50	587	5,70
Industrias extractivas.....	5.248	3,78	5.939	4,33	-691	-11,63
Comercio y hostelería.....	3.746	2,70	3.425	2,50	321	9,37
Servicios técnicos y de investigación.....	2.611	1,88	2.432	1,77	179	7,36
Agricultura, silvicultura, tabaco y aceite.....	1.904	1,37	1.855	1,35	49	2,64
Servicios prestados a otras empresas y otros servicios.....	1.026	0,74	966	0,70	60	6,21
Desarrollo sectorial y regional.....	816	0,59	791	0,58	25	3,16
Construcción e inmobiliarias.....	538	0,39	492	0,36	46	9,35
Distribución de energía y explotación de recursos hídricos.....	204	0,15	187	0,14	17	9,09
Intermediación financiera.....	67	0,05	63	0,05	4	6,35
En situaciones especiales.....	50	0,04	82	0,06	-32	-39,02
Total.....	138.696	100,00	137.171	100,00	1.525	1,11

5.1.26. Personal eventual

Sectores	2004		2003		Variación	
	Plantilla media	Porcentaje	Plantilla media	Porcentaje	Absoluta	Porcentual
Correos, comunicaciones y servicios de información.....	17.245	51,23	20.219	55,97	-2.974	-14,71
Agricultura, silvicultura, tabaco y aceite.....	9.212	27,37	9.606	26,58	-394	-4,10
Servicios técnicos y de investigación.....	3.065	9,11	2.535	7,01	530	20,91
Otras actividades anexas a los transportes.....	1.533	4,56	1.093	3,02	440	40,26
Comercio y hostelería.....	1.034	3,07	1.039	2,87	-5	-0,48
Explotación de puertos y servicios portuarios.....	481	1,43	504	1,39	-23	-4,56
Servicios prestados a otras empresas y otros servicios.....	364	1,08	384	1,06	-20	-5,21
Industrias Manufactureras.....	317	0,94	373	1,03	-56	-15,01
Transportes.....	171	0,51	147	0,41	24	16,33
Construcción e inmobiliarias.....	113	0,34	74	0,20	39	52,70
Desarrollo sectorial y regional.....	59	0,18	90	0,25	-31	-34,44
Industrias extractivas.....	38	0,11	51	0,14	-13	-25,49
En situaciones especiales.....	18	0,05	18	0,05	-	-
Distribución de energía y explotación de recursos hídricos.....	3	0,01	6	0,02	-3	-50,00
Intermediación financiera.....	2	0,01	1	-	1	100,00
Total.....	33.655	100,00	36.140	100,00	-2.485	-6,88

5.1.5. Personal

plantilla media

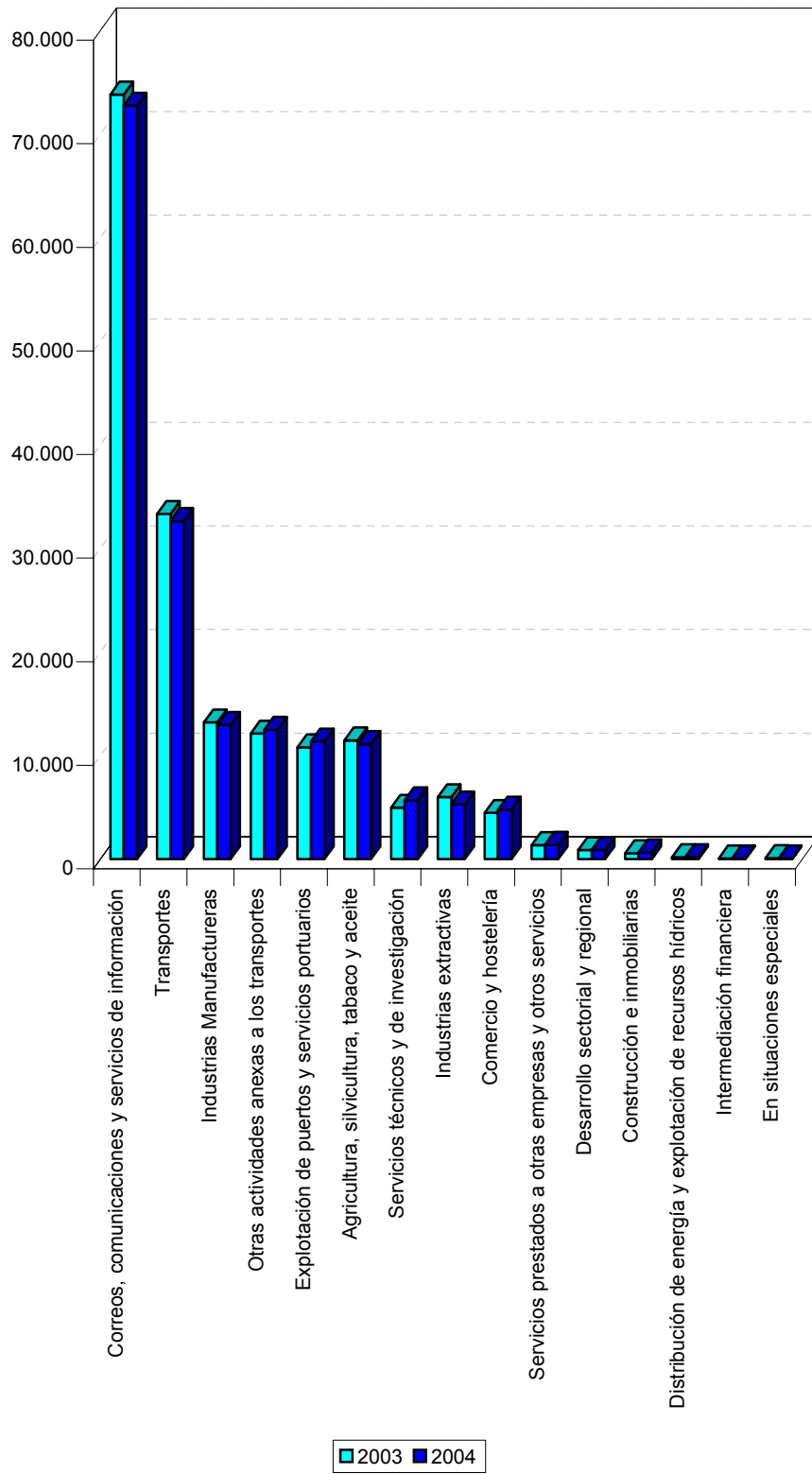

5.1.27. Margen bruto de explotación

Porcentaje

Sectores	2004	2003
En situaciones especiales.....	567,12	694,48
Explotación de puertos y servicios portuarios.....	35,46	36,04
Transportes.....	31,77	38,57
Otras actividades anexas a los transportes.....	24,08	24,68
Construcción e inmobiliarias.....	22,16	19,92
Servicios técnicos y de investigación.....	16,93	-4,58
Comercio y hostelería.....	16,53	14,16
Agricultura, silvicultura, tabaco y aceite.....	5,55	7,54
Correos, comunicaciones y servicios de información.....	-5,27	-3,51
Desarrollo sectorial y regional.....	-8,64	-3,28
Industrias Manufactureras.....	-14,24	-2,45
Industrias extractivas.....	-34,13	-32,74
Servicios prestados a otras empresas y otros servicios.....	-54,92	-46,85
Intermediación financiera.....	-167,85	-186,17
Distribución de energía y explotación de recursos hídricos.....	-1.248,15	-34,89

5.1.28. Tasa de endeudamiento

Porcentaje

Sectores	2004	2003
Transportes.....	151,02	295,32
Servicios técnicos y de investigación.....	100,24	105,16
Agricultura, silvicultura, tabaco y aceite.....	74,99	64,82
Desarrollo sectorial y regional.....	69,19	74,77
Industrias extractivas.....	64,24	91,33
Otras actividades anexas a los transportes.....	62,36	47,55
En situaciones especiales.....	59,32	159,65
Servicios prestados a otras empresas y otros servicios.....	50,67	30,18
Comercio y hostelería.....	36,75	38,18
Distribución de energía y explotación de recursos hídricos.....	31,04	21,36
Construcción e inmobiliarias.....	26,95	26,42
Explotación de puertos y servicios portuarios.....	17,05	15,01
Intermediación financiera.....	8,99	4,01
Correos, comunicaciones y servicios de información.....	*	*
Industrias Manufactureras.....	*	532,56

(*) Ratio no significativo

5.1.29. Financiación bancaria sobre recursos ajenos

Porcentaje

Sectores	2004	2003
Otras actividades anexas a los transportes.....	76,77	63,43
En situaciones especiales.....	61,54	56,55
Transportes.....	59,81	74,28
Distribución de energía y explotación de recursos hídricos.....	47,47	57,37
Explotación de puertos y servicios portuarios.....	44,01	40,25
Construcción e inmobiliarias.....	31,62	29,05
Correos, comunicaciones y servicios de información.....	22,54	21,09
Industrias extractivas.....	19,94	22,62
Comercio y hostelería.....	10,19	10,51
Desarrollo sectorial y regional.....	7,94	6,86
Servicios técnicos y de investigación.....	7,36	8,17
Industrias Manufactureras.....	6,80	9,47
Agricultura, silvicultura, tabaco y aceite.....	2,93	5,42
Servicios prestados a otras empresas y otros servicios.....	2,10	3,37
Intermediación financiera.....	-	-

5.1.30. Rentabilidad económica

Porcentaje

Sectores	2004	2003
En situaciones especiales.....	13,64	-0,93
Comercio y hostelería.....	10,68	10,27
Servicios técnicos y de investigación.....	6,79	3,86
Construcción e inmobiliarias.....	4,80	4,22
Transportes.....	3,86	2,72
Explotación de puertos y servicios portuarios.....	2,29	2,36
Agricultura, silvicultura, tabaco y aceite.....	2,07	4,27
Otras actividades anexas a los transportes.....	0,33	0,64
Intermediación financiera.....	-0,26	0,02
Desarrollo sectorial y regional.....	-0,78	-0,34
Distribución de energía y explotación de recursos hídricos.....	-1,09	0,78
Servicios prestados a otras empresas y otros servicios.....	-9,97	22,53
Correos, comunicaciones y servicios de información.....	-9,99	-4,57
Industrias extractivas.....	-16,05	-12,84
Industrias Manufactureras.....	-66,74	-0,82

5.1.31. Rentabilidad financiera

Porcentaje

Sectores	2004	2003
En situaciones especiales.....	37,51	2,09
Servicios técnicos y de investigación.....	12,13	11,88
Comercio y hostelería.....	8,82	9,30
Construcción e inmobiliarias.....	4,42	3,67
Explotación de puertos y servicios portuarios.....	2,94	2,92
Agricultura, silvicultura, tabaco y aceite.....	2,34	5,02
Transportes.....	0,34	1,09
Correos, comunicaciones y servicios de información.....	*	*
Industrias Manufactureras.....	*	-3,09
Otras actividades anexas a los transportes.....	-0,69	0,36
Intermediación financiera.....	-0,79	0,08
Desarrollo sectorial y regional.....	-2,27	-1,53
Distribución de energía y explotación de recursos hídricos.....	-2,35	0,58
Industrias extractivas.....	-19,71	-20,07
Servicios prestados a otras empresas y otros servicios.....	-35,69	29,94

(*) Ratio no significativo

5.1.32. Cifra de negocios por empleado

Miles de euros

Sectores	2004	2003
Construcción e inmobiliarias.....	886,18	1.042,88
Otras actividades anexas a los transportes.....	182,04	169,46
Desarrollo sectorial y regional.....	175,34	155,29
Industrias Manufactureras.....	106,62	152,76
Explotación de puertos y servicios portuarios.....	103,59	99,49
Servicios técnicos y de investigación.....	83,62	89,04
Servicios prestados a otras empresas y otros servicios.....	74,20	70,85
Comercio y hostelería.....	65,87	69,21
Intermediación financiera.....	64,39	52,38
Industrias extractivas.....	60,03	62,50
Agricultura, silvicultura, tabaco y aceite.....	57,24	55,82
Correos, comunicaciones y servicios de información.....	53,84	49,48
En situaciones especiales.....	46,36	23,70
Transportes.....	43,95	42,01
Distribución de energía y explotación de recursos hídricos.....	18,84	92,06

5.1.33. Subvenciones sobre la cifra de negocios

Porcentaje

Sectores	2004	2003
En situaciones especiales.....	778,91	1.257,91
Transportes.....	85,77	78,52
Industrias extractivas.....	31,07	1,10
Desarrollo sectorial y regional.....	11,38	13,59
Explotación de puertos y servicios portuarios.....	10,86	14,07
Correos, comunicaciones y servicios de información.....	3,23	2,26
Construcción e inmobiliarias.....	3,08	5,65
Servicios prestados a otras empresas y otros servicios.....	1,43	2,53
Industrias Manufactureras.....	1,11	0,49
Agricultura, silvicultura, tabaco y aceite.....	0,32	0,21
Servicios técnicos y de investigación.....	0,10	0,09
Otras actividades anexas a los transportes.....	0,10	0,10
Comercio y hostelería.....	0,03	0,04
Distribución de energía y explotación de recursos hídricos.....	-	0,06
Intermediación financiera.....	-	-

5.1.34. Coste medio de personal

Miles de euros

Sectores	2004	2003
En situaciones especiales.....	74,16	72,17
Otras actividades anexas a los transportes.....	71,24	67,20
Distribución de energía y explotación de recursos hídricos.....	64,10	61,03
Intermediación financiera.....	61,92	58,23
Desarrollo sectorial y regional.....	53,45	48,54
Explotación de puertos y servicios portuarios.....	50,81	48,38
Servicios prestados a otras empresas y otros servicios.....	46,29	44,01
Industrias Manufactureras.....	43,11	41,94
Transportes.....	42,30	37,66
Industrias extractivas.....	41,56	38,65
Construcción e inmobiliarias.....	40,73	42,89
Servicios técnicos y de investigación.....	36,77	37,20
Comercio y hostelería.....	26,26	24,82
Correos, comunicaciones y servicios de información.....	24,33	22,91
Agricultura, silvicultura, tabaco y aceite.....	24,21	23,88

5.1.35. Gastos financieros sobre cifra de negocios

Porcentaje

Sectores	2004	2003
En situaciones especiales.....	1.159,94	1.864,64
Distribución de energía y explotación de recursos hídricos.....	151,05	29,78
Servicios prestados a otras empresas y otros servicios.....	40,05	209,70
Intermediación financiera.....	36,86	15,86
Transportes.....	18,59	21,51
Servicios técnicos y de investigación.....	10,84	11,10
Otras actividades anexas a los transportes.....	7,23	3,91
Correos, comunicaciones y servicios de información.....	5,65	6,31
Desarrollo sectorial y regional.....	2,82	3,31
Comercio y hostelería.....	1,56	1,30
Industrias Manufactureras.....	1,30	1,18
Construcción e inmobiliarias.....	1,26	1,43
Industrias extractivas.....	1,10	1,50
Explotación de puertos y servicios portuarios.....	0,97	0,97
Agricultura, silvicultura, tabaco y aceite.....	0,28	0,28



**5.2. INFORMACIÓN POR
DEPENDENCIA MINISTERIAL**

5.2.1. Activo

Ministerios	2004		2003		Variación	
	Miles de euros	Porcentaje	Miles de euros	Porcentaje	Absoluta	Porcentual
Fomento.....	41.163.011,83	56,40	40.925.550,11	56,56	237.461,72	0,58
Economía y hacienda.....	26.472.429,98	36,28	26.494.095,82	36,61	-21.665,84	-0,08
Industria, comercio y turismo.....	2.201.996,69	3,02	1.922.744,86	2,66	279.251,83	14,52
Defensa, Medio ambiente y Educación y ciencia.....	2.007.505,60	2,75	1.939.133,90	2,68	68.371,70	3,53
Vivienda.....	1.131.270,18	1,55	1.079.267,84	1,49	52.002,34	4,82
Total.....	72.976.214,28	100,00	72.360.792,53	100,00	615.421,75	0,85

5.2.1. Activo

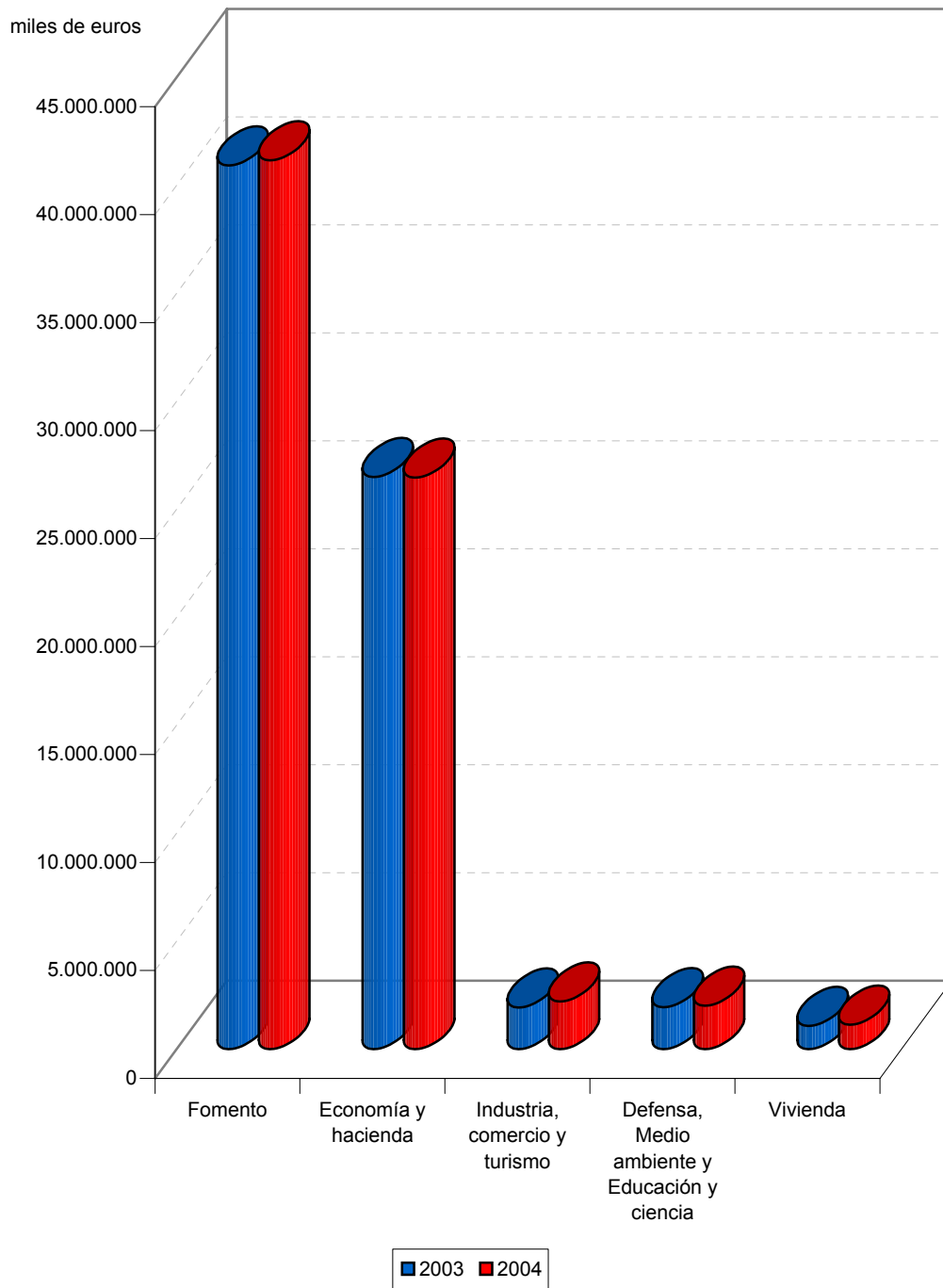

5.2.2. Inmovilizaciones materiales

Ministerios	2004		2003		Variación	
	Miles de euros	Porcentaje	Miles de euros	Porcentaje	Absoluta	Porcentual
Fomento.....	33.396.276,04	85,19	30.725.859,00	84,12	2.670.417,04	8,69
Economía y hacienda.....	5.482.618,61	13,98	5.482.784,16	15,01	-165,55	-
Industria, comercio y turismo.....	157.209,02	0,40	152.974,33	0,42	4.234,69	2,77
Defensa, Medio ambiente y Educación y ciencia.....	127.168,62	0,32	122.713,12	0,34	4.455,50	3,63
Vivienda.....	42.503,07	0,11	41.925,78	0,11	577,29	1,38
Total.....	39.205.775,36	100,00	36.526.256,39	100,00	2.679.518,97	7,34

5.2.3. Inmovilizaciones financieras

Ministerios	2004		2003		Variación	
	Miles de euros	Porcentaje	Miles de euros	Porcentaje	Absoluta	Porcentual
Economía y hacienda.....	4.391.505,33	60,17	4.875.866,55	44,07	-484.361,22	-9,93
Defensa, Medio ambiente y Educación y ciencia.....	1.764.847,38	24,18	1.709.443,53	15,45	55.403,85	3,24
Fomento.....	859.054,58	11,77	4.300.942,83	38,87	-3.441.888,25	-80,03
Industria, comercio y turismo.....	260.132,22	3,56	153.934,30	1,39	106.197,92	68,99
Vivienda.....	23.574,42	0,32	24.398,37	0,22	-823,95	-3,38
Total.....	7.299.113,93	100,00	11.064.585,58	100,00	-3.765.471,65	-34,03

5.2.4. Activo circulante

Ministerios	2004		2003		Variación	
	Miles de euros	Porcentaje	Miles de euros	Porcentaje	Absoluta	Porcentual
Economía y hacienda.....	15.013.019,27	63,49	14.681.834,50	66,71	331.184,77	2,26
Fomento.....	6.298.028,26	26,63	5.193.720,35	23,60	1.104.307,91	21,26
Industria, comercio y turismo.....	1.361.042,34	5,76	1.224.664,66	5,56	136.377,68	11,14
Vivienda.....	866.799,74	3,67	811.575,76	3,69	55.223,98	6,80
Defensa, Medio ambiente y Educación y ciencia.....	106.877,96	0,45	97.458,24	0,44	9.419,72	9,67
Total.....	23.645.767,57	100,00	22.009.253,51	100,00	1.636.514,06	7,44

5.2.5. Fondos propios

Ministerios	2004		2003		Variación	
	Miles de euros	Porcentaje	Miles de euros	Porcentaje	Absoluta	Porcentual
Fomento.....	21.228.530,28	84,21	19.942.300,01	72,14	1.286.230,27	6,45
Economía y hacienda.....	1.695.972,76	6,73	5.751.474,83	20,81	-4.055.502,07	-70,51
Industria, comercio y turismo.....	1.299.098,93	5,15	1.040.689,19	3,76	258.409,74	24,83
Vivienda.....	893.292,13	3,54	822.517,86	2,98	70.774,27	8,60
Defensa, Medio ambiente y Educación y ciencia.....	92.432,03	0,37	85.490,87	0,31	6.941,16	8,12
Total.....	25.209.326,13	100,00	27.642.472,76	100,00	-2.433.146,63	-8,80

5.2.6. Subvenciones de capital

Ministerios	2004		2003		Variación	
	Miles de euros	Porcentaje	Miles de euros	Porcentaje	Absoluta	Porcentual
Fomento.....	5.893.183,41	70,59	5.127.732,71	68,25	765.450,70	14,93
Economía y hacienda.....	2.019.718,60	24,19	1.914.609,14	25,49	105.109,46	5,49
Industria, comercio y turismo.....	356.412,10	4,27	399.477,98	5,32	-43.065,88	-10,78
Vivienda.....	78.398,15	0,94	70.083,42	0,93	8.314,73	11,86
Defensa, Medio ambiente y Educación y ciencia.....	635,50	0,01	752,97	0,01	-117,47	-15,60
Total.....	8.348.347,76	100,00	7.512.656,22	100,00	835.691,54	11,12

5.2.7. Acreedores a largo plazo

Ministerios	2004		2003		Variación	
	Miles de euros	Porcentaje	Miles de euros	Porcentaje	Absoluta	Porcentual
Fomento.....	8.186.311,02	49,53	9.763.999,82	54,39	-1.577.688,80	-16,16
Economía y hacienda.....	7.926.720,54	47,96	7.822.643,68	43,57	104.076,86	1,33
Industria, comercio y turismo.....	373.238,41	2,26	324.116,17	1,81	49.122,24	15,16
Vivienda.....	41.694,11	0,25	41.698,44	0,23	-4,33	-0,01
Defensa, Medio ambiente y Educación y ciencia.....	38,00	-	37,00	-	1,00	2,70
Total.....	16.528.002,08	100,00	17.952.495,11	100,00	-1.424.493,03	-7,93

5.2.8. Acreedores a corto plazo

Ministerios	2004		2003		Variación	
	Miles de euros	Porcentaje	Miles de euros	Porcentaje	Absoluta	Porcentual
Economía y hacienda.....	7.503.957,54	60,98	6.863.677,82	57,75	640.279,72	9,33
Fomento.....	4.445.062,33	36,12	4.656.196,49	39,18	-211.134,16	-4,53
Industria, comercio y turismo.....	145.086,62	1,18	128.672,88	1,08	16.413,74	12,76
Defensa, Medio ambiente y Educación y ciencia.....	119.103,26	0,97	120.215,54	1,01	-1.112,28	-0,93
Vivienda.....	91.928,87	0,75	116.168,78	0,98	-24.239,91	-20,87
Total.....	12.305.138,62	100,00	11.884.931,51	100,00	420.207,11	3,54

5.2.9. Cifra de negocios y otros ingresos de explotación

Ministerios	2004		2003		Variación	
	Miles de euros	Porcentaje	Miles de euros	Porcentaje	Absoluta	Porcentual
Economía y hacienda.....	7.430.900,20	55,98	7.834.645,79	58,92	-403.745,59	-5,15
Fomento.....	5.348.546,36	40,29	4.956.881,29	37,27	391.665,07	7,90
Defensa, Medio ambiente y Educación y ciencia.....	204.712,20	1,54	196.060,43	1,47	8.651,77	4,41
Vivienda.....	185.201,64	1,40	215.937,60	1,62	-30.735,96	-14,23
Industria, comercio y turismo.....	104.451,47	0,79	96.332,91	0,72	8.118,56	8,43
Total.....	13.273.811,87	100,00	13.299.858,02	100,00	-26.046,15	-0,20

5.2.10. Subvenciones a la explotación

Ministerios	2004		2003		Variación	
	Miles de euros	Porcentaje	Miles de euros	Porcentaje	Absoluta	Porcentual
Fomento.....	1.361.061,11	81,72	1.252.400,96	87,27	108.660,15	8,68
Economía y hacienda.....	247.385,51	14,85	167.407,98	11,67	79.977,53	47,77
Industria, comercio y turismo.....	56.066,20	3,37	14.082,21	0,98	41.983,99	298,13
Defensa, Medio ambiente y Educación y ciencia.....	1.048,63	0,06	1.119,78	0,08	-71,15	-6,35
Vivienda.....	-	-	-	-	-	-
Total.....	1.665.561,45	100,00	1.435.010,93	100,00	230.550,52	16,07

5.2.11. Valor añadido

Ministerios	2004		2003		Variación	
	Miles de euros	Porcentaje	Miles de euros	Porcentaje	Absoluta	Porcentual
Fomento.....	4.375.264,64	60,29	4.133.302,25	58,50	241.962,39	5,85
Economía y hacienda.....	2.708.636,86	37,32	2.828.302,68	40,03	-119.665,82	-4,23
Defensa, Medio ambiente y Educación y ciencia.....	110.242,52	1,52	-1.368,36	-0,01	111.610,88	8.156,54
Vivienda.....	85.556,64	1,18	97.123,94	1,37	-11.567,30	-11,91
Industria, comercio y turismo.....	-22.546,35	-0,31	7.560,65	0,11	-30.107,00	-398,21
Total.....	7.257.154,31	100,00	7.064.921,16	100,00	192.233,15	2,72

5.2.12. Gastos de personal

Ministerios	2004		2003		Variación	
	Miles de euros	Porcentaje	Miles de euros	Porcentaje	Absoluta	Porcentual
Economía y hacienda.....	3.161.376,51	51,31	3.063.977,34	52,95	97.399,17	3,18
Fomento.....	2.887.455,96	46,87	2.621.751,77	45,30	265.704,19	10,13
Defensa, Medio ambiente y Educación y ciencia.....	68.703,87	1,12	64.737,29	1,12	3.966,58	6,13
Industria, comercio y turismo.....	34.879,44	0,57	28.374,09	0,49	6.505,35	22,93
Vivienda.....	8.238,14	0,13	8.224,28	0,14	13,86	0,17
Total.....	6.160.653,92	100,00	5.787.064,77	100,00	373.589,15	6,46

5.2.13. Ingresos financieros

Ministerios	2004		2003		Variación	
	Miles de euros	Porcentaje	Miles de euros	Porcentaje	Absoluta	Porcentual
Economía y hacienda.....	335.494,95	40,82	364.176,60	42,97	-28.681,65	-7,88
Fomento.....	330.327,90	40,18	316.328,74	37,33	13.999,16	4,43
Defensa, Medio ambiente y Educación y ciencia.....	120.802,88	14,69	131.376,72	15,50	-10.573,84	-8,05
Industria, comercio y turismo.....	22.383,42	2,72	22.338,72	2,64	44,70	0,20
Vivienda.....	13.089,50	1,59	13.201,08	1,56	-111,58	-0,85
Total.....	822.098,65	100,00	847.421,86	100,00	-25.323,21	-2,99

5.2.14. Gastos financieros

Ministerios	2004		2003		Variación	
	Miles de euros	Porcentaje	Miles de euros	Porcentaje	Absoluta	Porcentual
Fomento.....	441.781,22	52,56	390.437,27	40,25	51.343,95	13,15
Economía y hacienda.....	344.905,78	41,03	528.488,61	54,48	-183.582,83	-34,74
Defensa, Medio ambiente y Educación y ciencia.....	50.703,48	6,03	48.087,24	4,96	2.616,24	5,44
Industria, comercio y turismo.....	3.154,84	0,38	3.048,55	0,31	106,29	3,49
Vivienda.....	0,06	-	5,41	-	-5,35	-98,89
Total.....	840.545,38	100,00	970.067,08	100,00	-129.521,70	-13,35

5.2.15. Partidas positivas del resultado extraordinario

Ministerios	2004		2003		Variación	
	Miles de euros	Porcentaje	Miles de euros	Porcentaje	Absoluta	Porcentual
Economía y hacienda.....	2.282.061,94	86,44	2.143.662,45	87,89	138.399,49	6,46
Fomento.....	307.391,05	11,64	242.798,79	9,96	64.592,26	26,60
Vivienda.....	24.145,75	0,91	20.791,40	0,85	3.354,35	16,13
Industria, comercio y turismo.....	22.941,02	0,87	27.507,59	1,13	-4.566,57	-16,60
Defensa, Medio ambiente y Educación y ciencia.....	3.569,73	0,14	4.110,95	0,17	-541,22	-13,17
Total.....	2.640.109,49	100,00	2.438.871,18	100,00	201.238,31	8,25

5.2.16. Partidas negativas del resultado extraordinario

Ministerios	2004		2003		Variación	
	Miles de euros	Porcentaje	Miles de euros	Porcentaje	Absoluta	Porcentual
Economía y hacienda.....	5.454.000,23	95,18	782.196,38	79,78	4.671.803,85	597,27
Fomento.....	259.412,71	4,53	196.310,78	20,02	63.101,93	32,14
Industria, comercio y turismo.....	12.933,50	0,23	-1.541,42	-0,15	14.474,92	939,06
Vivienda.....	1.979,89	0,03	1.864,26	0,19	115,63	6,20
Defensa, Medio ambiente y Educación y ciencia.....	1.822,46	0,03	1.554,65	0,16	267,81	17,23
Total.....	5.730.148,79	100,00	980.384,65	100,00	4.749.764,14	484,48

5.2.17. Resultado del ejercicio

Ministerios	2004		2003		Variación	
	Miles de euros	Porcentaje	Miles de euros	Porcentaje	Absoluta	Porcentual
Fomento.....	194.336,80	-5,05	318.895,16	37,84	-124.558,36	-39,06
Vivienda.....	72.144,17	-1,87	71.285,50	8,46	858,67	1,20
Defensa, Medio ambiente y Educación y ciencia.....	7.114,15	-0,18	4.591,26	0,54	2.522,89	54,95
Industria, comercio y turismo.....	-38.088,87	0,99	-1.781,55	-0,21	-36.307,32	-2.037,96
Economía y hacienda.....	-4.079.352,73	106,11	449.759,87	53,37	-4.529.112,60	-1.007,01
Total.....	-3.843.846,48	100,00	842.750,24	100,00	-4.686.596,72	-556,11

5.2.2. Resultado del ejercicio

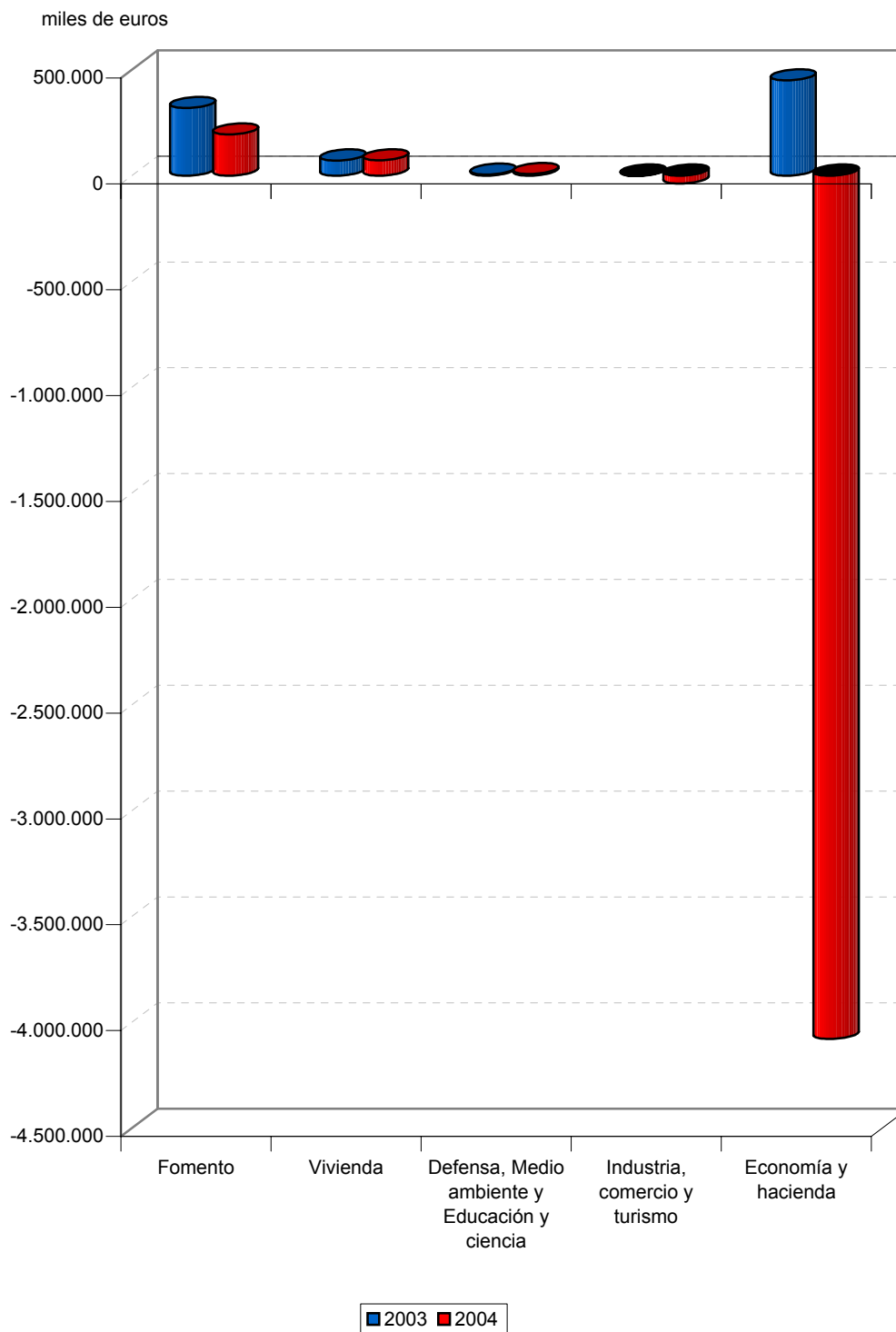

5.2.18. Adquisiciones y enajenaciones de inmovilizado inmaterial

Ministerios	Adquisiciones		Enajenaciones	
	Miles de euros	Porcentaje	Miles de euros	Porcentaje
Fomento.....	115.754,44	72,77	1.965,19	29,43
Economía y hacienda.....	35.994,48	22,63	4.456,09	66,74
Defensa, Medio ambiente y Educación y ciencia.....	5.975,17	3,76	-	-
Industria, comercio y turismo.....	1.253,39	0,79	255,94	3,83
Vivienda.....	77,36	0,05	-	-
Total.....	159.054,84	100,00	6.677,22	100,00

5.2.19. Adquisiciones y enajenaciones de inmovilizado material

Ministerios	Adquisiciones		Enajenaciones	
	Miles de euros	Porcentaje	Miles de euros	Porcentaje
Fomento.....	7.134.169,93	86,48	3.406.754,52	88,36
Economía y hacienda.....	1.071.954,31	12,99	430.097,62	11,16
Industria, comercio y turismo.....	27.716,40	0,34	16.070,58	0,42
Defensa, Medio ambiente y Educación y ciencia.....	14.554,46	0,18	2.169,26	0,06
Vivienda.....	877,13	0,01	3,41	-
Total.....	8.249.272,23	100,00	3.855.095,39	100,00

5.2.20. Adquisiciones y enajenaciones de inmovilizado financiero

Ministerios	Adquisiciones		Enajenaciones	
	Miles de euros	Porcentaje	Miles de euros	Porcentaje
Economía y hacienda.....	727.713,13	64,92	84.882,95	76,50
Fomento.....	180.723,34	16,12	712,10	0,64
Industria, comercio y turismo.....	137.374,35	12,26	19.819,98	17,86
Defensa, Medio ambiente y Educación y ciencia.....	74.629,95	6,66	17,31	0,02
Vivienda.....	403,95	0,04	5.527,32	4,98
Total.....	1.120.844,72	100,00	110.959,66	100,00

5.2.21. Ampliaciones de capital

Ministerios	2004		2003		Variación	
	Miles de euros	Porcentaje	Miles de euros	Porcentaje	Absoluta	Porcentual
Fomento.....	1.387.186,20	73,51	1.412.140,25	61,23	-24.954,05	-1,77
Economía y hacienda.....	269.110,86	14,26	795.150,44	34,47	-526.039,58	-66,16
Industria, comercio y turismo.....	230.882,77	12,23	99.167,00	4,30	131.715,77	132,82
Defensa, Medio ambiente y Educación y ciencia.....	-	-	-	-	-	-
Vivienda.....	-	-	-	-	-	-
Total.....	1.887.179,83	100,00	2.306.457,69	100,00	-419.277,86	-18,18

5.2.22. Aportaciones de accionistas para compensar pérdidas

Ministerios	2004		2003		Variación	
	Miles de euros	Porcentaje	Miles de euros	Porcentaje	Absoluta	Porcentual
Economía y hacienda.....	435.522,36	74,64	161.079,39	53,04	274.442,97	170,38
Fomento.....	147.955,99	25,36	142.610,17	46,96	5.345,82	3,75
Industria, comercio y turismo.....	-	-	-	-	-	-
Defensa, Medio ambiente y Educación y ciencia.....	-	-	-	-	-	-
Vivienda.....	-	-	-	-	-	-
Total.....	583.478,35	100,00	303.689,56	100,00	279.788,79	92,13

5.2.23. Subvenciones de capital devengadas

Ministerios	2004		2003		Variación	
	Miles de euros	Porcentaje	Miles de euros	Porcentaje	Absoluta	Porcentual
Fomento.....	1.302.173,85	79,25	1.224.980,84	58,14	77.193,01	6,30
Economía y hacienda.....	279.493,57	17,01	809.216,47	38,41	-529.722,90	-65,46
Industria, comercio y turismo.....	38.248,32	2,33	52.430,86	2,49	-14.182,54	-27,05
Vivienda.....	22.944,18	1,40	20.227,56	0,96	2.716,62	13,43
Defensa, Medio ambiente y Educación y ciencia.....	100,48	0,01	21,24	-	79,24	373,07
Total.....	1.642.960,40	100,00	2.106.876,97	100,00	-463.916,57	-22,02

5.2.24. Financiación ajena a largo plazo

Ministerios	Importe recibido		Importe reembolsado y traspasado c.plazo		Financiación neta	
	Miles de euros	Porcentaje	Miles de euros	Porcentaje	Miles de euros	Porcentaje
Fomento.....	4.001.974,99	64,59	5.784.665,79	73,79	-1.782.690,80	108,38
Economía y hacienda.....	2.135.925,02	34,48	2.047.282,63	26,11	88.642,39	-5,38
Industria, comercio y turismo.....	57.389,34	0,93	7.979,50	0,10	49.409,84	-3,00
Defensa, Medio ambiente y Educación y ciencia.....	1,00	-	-	-	1,00	-
Vivienda.....	-	-	-	-	-	-
Total.....	6.195.290,35	100,00	7.839.927,92	100,00	-1.644.637,57	100,00

5.2.25. Personal fijo

Ministerios	2004		2003		Variación	
	Plantilla media	Porcentaje	Plantilla media	Porcentaje	Absoluta	Porcentual
Economía y hacienda.....	83.071	59,89	81.625	59,51	1.446	1,77
Fomento.....	53.837	38,82	53.846	39,25	-9	-0,02
Defensa, Medio ambiente y Educación y ciencia.....	1.041	0,75	1.001	0,73	40	4,00
Industria, comercio y turismo.....	555	0,40	508	0,37	47	9,25
Vivienda.....	192	0,14	191	0,14	1	0,52
Total.....	138.696	100,00	137.171	100,00	1.525	1,11

5.2.26. Personal eventual

Ministerios	2004		2003		Variación	
	Plantilla media	Porcentaje	Plantilla media	Porcentaje	Absoluta	Porcentual
Economía y hacienda.....	30.042	89,27	33.132	91,68	-3.090	-9,33
Fomento.....	3.281	9,75	2.700	7,47	581	21,52
Defensa, Medio ambiente y Educación y ciencia.....	259	0,77	245	0,68	14	5,71
Industria, comercio y turismo.....	72	0,21	63	0,17	9	14,29
Vivienda.....	1	-	-	-	1	-
Total.....	33.655	100,00	36.140	100,00	-2.485	-6,88

5.2.3. Distribución de personal

plantilla media

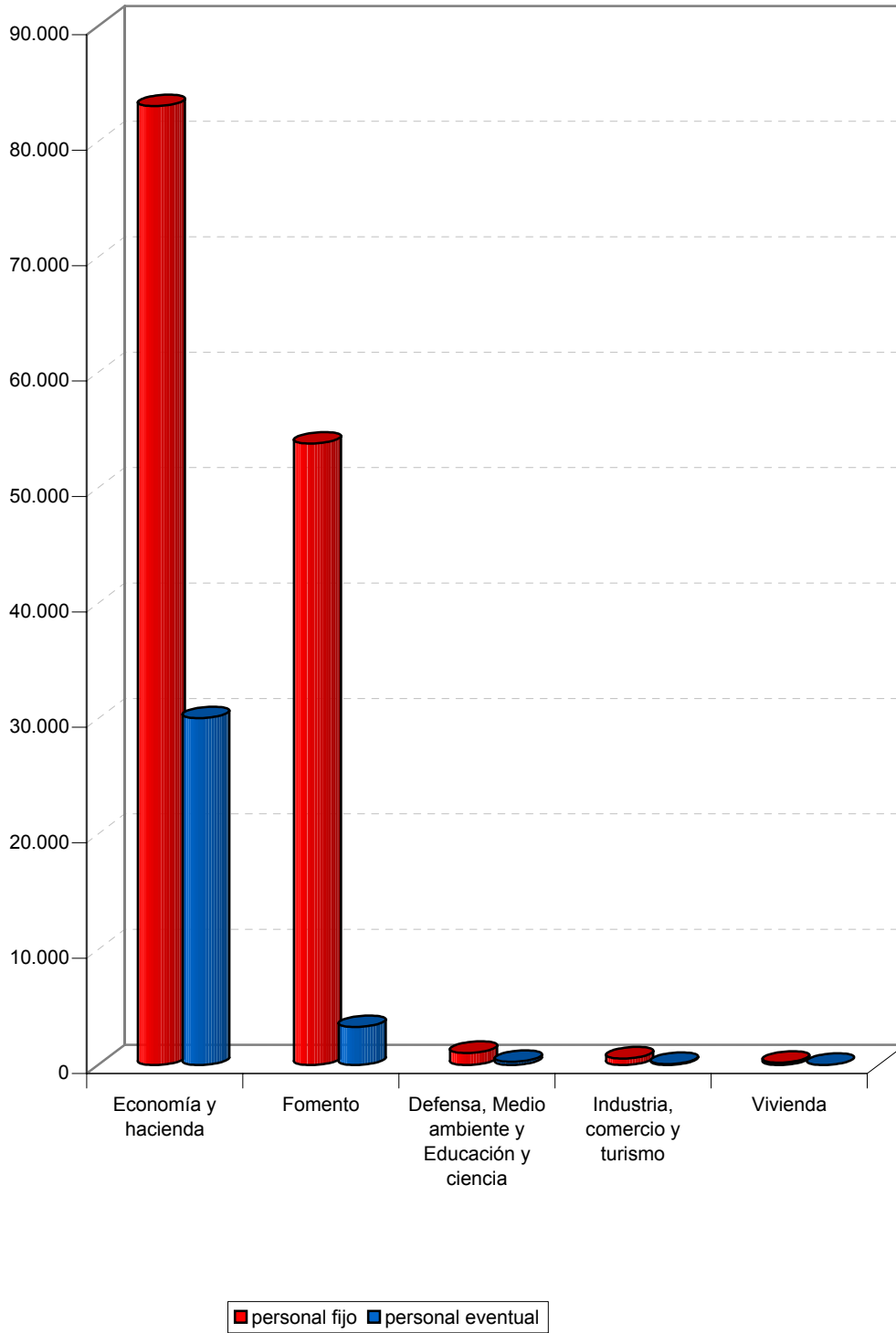

5.2.27. Margen bruto de explotación

Porcentaje

Ministerios	2004	2003
Vivienda.....	44,86	41,40
Fomento.....	29,98	32,96
Defensa, Medio ambiente y Educación y ciencia.....	20,42	-34,27
Economía y hacienda.....	-6,17	-3,05
Industria, comercio y turismo.....	-59,80	-23,99

5.2.28. Tasa de endeudamiento

Porcentaje

Ministerios	2004	2003
Economía y hacienda.....	909,84	255,35
Defensa, Medio ambiente y Educación y ciencia.....	128,90	140,66
Industria, comercio y turismo.....	39,90	43,51
Vivienda.....	14,96	19,19
Fomento.....	59,50	72,31

5.2.29. Financiación bancaria sobre recursos ajenos

Porcentaje

Ministerios	2004	2003
Fomento.....	68,97	68,49
Economía y hacienda.....	18,51	19,20
Industria, comercio y turismo.....	2,26	3,61
Defensa, Medio ambiente y Educación y ciencia.....	-	-
Vivienda.....	-	-

5.2.30. Rentabilidad económica

Porcentaje

Ministerios	2004	2003
Vivienda.....	9,83	10,24
Defensa, Medio ambiente y Educación y ciencia.....	6,14	2,63
Fomento.....	1,58	1,79
Industria, comercio y turismo.....	-1,49	0,16
Economía y hacienda.....	-13,66	4,27

5.2.31. Rentabilidad financiera

Porcentaje

Ministerios	2004	2003
Vivienda.....	8,08	8,67
Defensa, Medio ambiente y Educación y ciencia.....	7,70	5,37
Fomento.....	0,92	1,60
Industria, comercio y turismo.....	-2,93	-0,17
Economía y hacienda.....	-240,53	7,82

5.2.32. Cifra de negocios por empleado

Miles de euros

Ministerios	2004	2003
Vivienda.....	893,11	1.124,25
Defensa, Medio ambiente y Educación y ciencia.....	156,48	154,83
Industria, comercio y turismo.....	153,15	151,93
Fomento.....	86,88	81,10
Economía y hacienda.....	64,89	67,35

5.2.33. Subvenciones sobre la cifra de negocios

Porcentaje

Ministerios	2004	2003
Industria, comercio y turismo.....	58,39	16,23
Fomento.....	27,43	27,31
Economía y hacienda.....	3,37	2,17
Defensa, Medio ambiente y Educación y ciencia.....	0,52	0,58
Vivienda.....	-	-

5.2.34. Coste medio de personal

Miles de euros

Ministerios	2004	2003
Industria, comercio y turismo.....	55,63	49,69
Defensa, Medio ambiente y Educación y ciencia.....	52,85	51,96
Fomento.....	50,55	46,37
Vivienda.....	42,69	43,06
Economía y hacienda.....	27,95	26,70

5.2.35. Gastos financieros sobre cifra de negocios

Porcentaje

Ministerios	2004	2003
Defensa, Medio ambiente y Educación y ciencia.....	24,93	24,93
Fomento.....	8,90	8,51
Economía y hacienda.....	4,70	6,84
Industria, comercio y turismo.....	3,29	3,51
Vivienda.....	-	-



5.3. EN FUNCIÓN DE LA FORMA JURÍDICA

5.3.1. Balance de situación

Activo	Sociedades mercantiles		Entidades públicas empresariales		Otros organismos públicos		Consorticios		Total
	Miles de euros	Porcentaje	Miles de euros	Porcentaje	Miles de euros	Porcentaje	Miles de euros	Porcentaje	Miles de euros
Accionistas (socios) por desembolsos no exigidos.....	29.503,39	100,00	-	-	-	-	-	-	29.503,39
Inmovilizado.....	11.233.322,93	22,96	27.721.908,53	56,67	9.691.271,76	19,81	272.749,65	0,56	48.919.252,87
Gastos de establecimiento.....	9.132,47	76,60	2.789,74	23,40	-	-	-	-	11.922,21
Inmovilizaciones inmateriales....	194.856,50	32,49	349.175,42	58,23	48.283,42	8,05	7.388,31	1,23	599.703,65
Inmovilizaciones materiales.....	5.406.893,15	13,79	25.889.266,86	66,04	7.693.132,30	19,62	216.483,05	0,55	39.205.775,36
Inmovilizaciones financieras.....	4.576.505,71	62,69	735.401,55	10,08	1.938.328,38	26,56	48.878,29	0,67	7.299.113,93
Acciones propias.....	0,02	100,00	-	-	-	-	-	-	0,02
Deudores por operaciones de tráfico a largo plazo.....	1.045.935,08	58,02	745.274,96	41,34	11.527,66	0,64	-	-	1.802.737,70
Gastos a distribuir en varios ejercicios.....	323.860,79	84,85	8.834,92	2,31	15.803,26	4,14	33.191,48	8,70	381.690,45
Activo circulante.....	9.694.215,59	41,00	7.221.599,55	30,54	6.484.655,28	27,42	245.297,15	1,04	23.645.767,57
Accionistas por desembolsos exigidos.....	-	-	-	-	-	-	-	-	-
Existencias.....	1.606.986,97	67,00	717.295,38	29,90	4.085,99	0,17	70.299,23	2,93	2.398.667,57
Deudores.....	2.830.221,37	53,79	1.513.935,63	28,77	899.638,16	17,10	17.763,18	0,34	5.261.558,34
Inversiones financieras temporales.....	4.226.406,91	31,68	3.651.054,24	27,37	5.310.459,44	39,80	153.008,90	1,15	13.340.929,49
Tesorería.....	1.018.707,06	38,90	1.326.953,87	50,68	268.854,79	10,27	4.024,90	0,15	2.618.540,62
Ajustes por periodificación.....	11.893,28	45,62	12.360,43	47,41	1.616,90	6,20	200,94	0,77	26.071,55
Total.....	21.280.902,70	29,16	34.952.343,00	47,89	16.191.730,30	22,19	551.238,28	0,76	72.976.214,28

Pasivo	Sociedades mercantiles		Entidades públicas empresariales		Otros organismos públicos		Consorticios		Total
	Miles de euros	Porcentaje	Miles de euros	Porcentaje	Miles de euros	Porcentaje	Miles de euros	Porcentaje	Miles de euros
Fondos propios.....	6.088.780,57	24,15	16.510.125,19	65,49	2.288.804,64	9,08	321.615,73	1,28	25.209.326,13
Capital suscrito, reservas y rds ej. anter.....	8.534.183,08	29,37	16.488.137,18	56,76	3.690.869,71	12,70	339.982,64	1,17	29.053.172,61
Pérdidas y ganancias.....	-2.445.402,51	63,61	21.988,01	-0,57	-1.402.065,07	36,48	-18.366,91	0,48	-3.843.846,48
Ingresos a distribuir en varios ejercicios.....	2.075.288,55	23,89	5.495.692,59	63,25	1.065.229,08	12,26	52.142,92	0,60	8.688.353,14
Provisiones para riesgos y gastos a largo plazo.....	4.170.696,87	47,84	936.912,87	10,75	3.575.221,76	41,01	34.488,94	0,40	8.717.320,44
Acreeedores a largo plazo.....	3.104.286,83	18,78	7.949.183,39	48,10	5.403.123,09	32,69	71.408,77	0,43	16.528.002,08
Obligaciones y otros valores negociables.....	-	-	-	-	4.191.670,00	100,00	-	-	4.191.670,00
Deudas con entidades de crédito	686.511,65	7,44	7.458.214,85	80,81	1.070.111,18	11,60	13.391,11	0,15	9.228.228,79
Deudas con empresas del grupo y asociadas.....	205.123,28	72,12	-	-	79.310,83	27,88	-	-	284.434,11
Otras deudas a largo plazo.....	2.212.651,90	78,36	490.968,54	17,39	62.031,08	2,20	58.017,66	2,05	2.823.669,18
Acreeedores a corto plazo.....	4.439.028,57	36,08	3.941.365,84	32,03	3.853.162,29	31,31	71.581,92	0,58	12.305.138,62
Obligaciones y otros valores negociables.....	-	-	325.510,00	21,71	1.174.185,04	78,29	-	-	1.499.695,04
Deudas con entidades de crédito	559.038,27	23,77	590.818,66	25,12	1.172.418,34	49,85	29.616,92	1,26	2.351.892,19
Deudas con empresas del grupo y asociadas a corto plazo.....	569.695,39	36,51	49.702,07	3,19	935.896,43	59,99	4.895,53	0,31	1.560.189,42
Otras deudas a corto plazo.....	3.304.257,12	48,12	2.958.345,02	43,08	569.422,90	8,29	35.221,33	0,51	6.867.246,37
Ajustes por periodificación.....	6.037,79	23,12	16.990,09	65,05	1.239,58	4,75	1.848,14	7,08	26.115,60
Provisiones para riesgos y gastos a corto plazo.....	1.402.821,31	91,80	119.063,12	7,79	6.189,44	0,41	-	-	1.528.073,87
Total.....	21.280.902,70	29,16	34.952.343,00	47,89	16.191.730,30	22,19	551.238,28	0,76	72.976.214,28

5.3.1. Activo

miles de euros

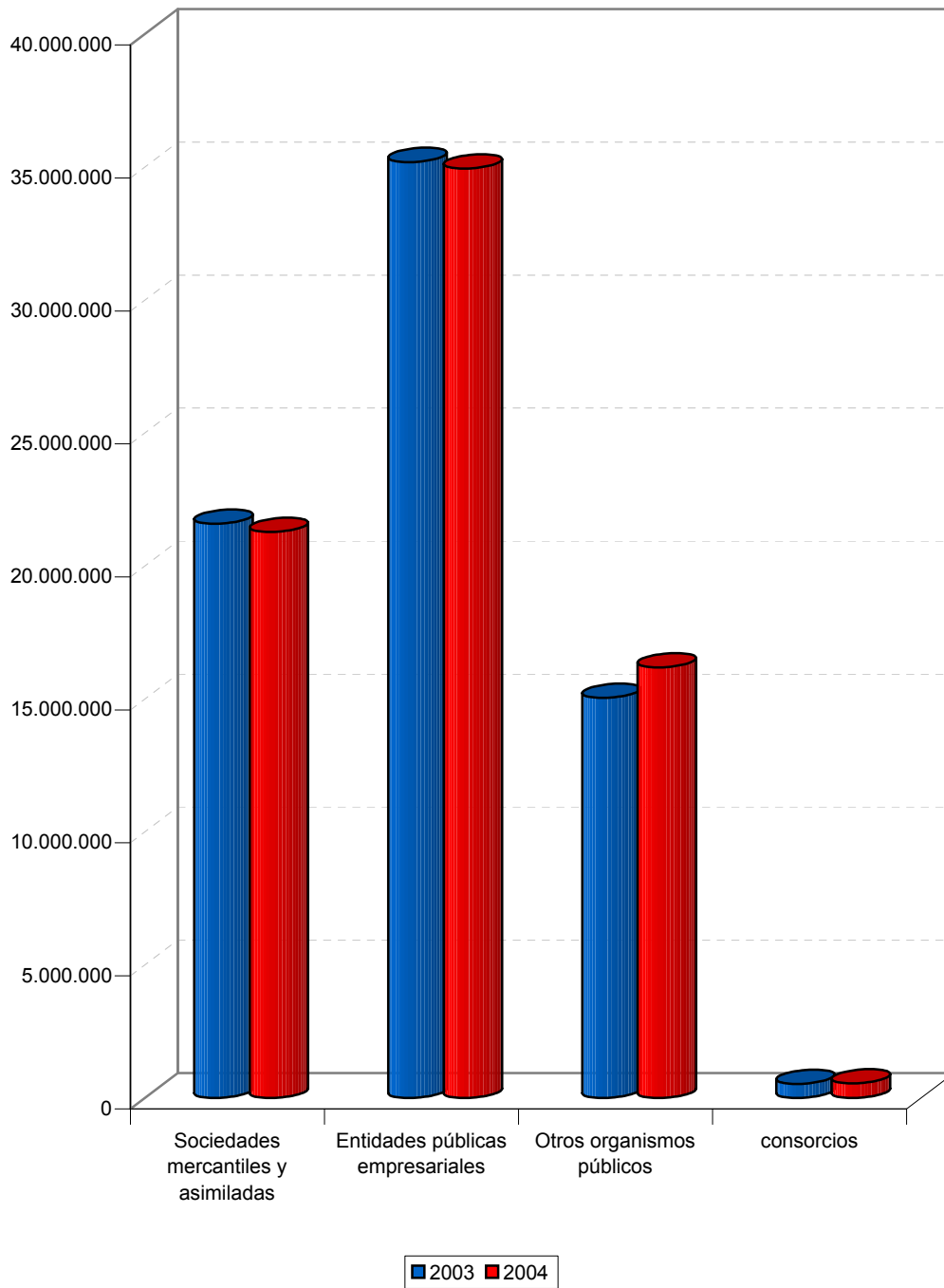

5.3.2. Inmovilizaciones materiales

Concepto	Sociedades mercantiles		Entidades públicas empresariales		Otros organismos públicos		Consorticios		Total
	Miles de euros	Porcentaje	Miles de euros	Porcentaje	Miles de euros	Porcentaje	Miles de euros	Porcentaje	Miles de euros
Terrenos y construcciones.....	3.387.836,99	15,54	9.591.954,63	44,00	8.656.898,56	39,71	162.909,42	0,75	21.799.599,60
Instalaciones técnicas y maquinaria.....	2.057.995,25	20,65	7.596.690,48	76,25	295.063,48	2,96	14.251,27	0,14	9.964.000,48
Otras intalaciones, utillaje y mobiliario.....	770.992,74	27,26	2.004.506,95	70,87	50.092,83	1,77	2.846,60	0,10	2.828.439,12
Anticipos e inmovilizaciones materiales en curso.....	1.574.285,00	12,47	9.846.420,81	77,99	1.130.373,15	8,95	74.841,93	0,59	12.625.920,89
Otro inmovilizado.....	851.060,94	13,37	5.245.147,92	82,40	260.446,42	4,09	8.606,06	0,14	6.365.261,34
Menos:provisiones.....	142.729,18	37,63	105.207,96	27,74	109.660,67	28,91	21.694,73	5,72	379.292,54
Amortizaciones.....	3.092.548,59	22,09	8.290.245,97	59,23	2.590.081,47	18,50	25.277,50	0,18	13.998.153,53
Total.....	5.406.893,15	13,79	25.889.266,86	66,04	7.693.132,30	19,62	216.483,05	0,55	39.205.775,36

5.3.3. Inmovilizaciones financieras

Concepto	Sociedades mercantiles		Entidades públicas empresariales		Otros organismos públicos		Consortios		Total
	Miles de euros	Porcentaje	Miles de euros	Porcentaje	Miles de euros	Porcentaje	Miles de euros	Porcentaje	Miles de euros
Participaciones en empresas del grupo.....	2.566.261,63	22,23	133.588,61	1,16	8.834.557,83	76,53	9.099,16	0,08	11.543.507,23
Créditos a empresas del grupo..	203.190,50	52,38	51.230,96	13,20	110.004,96	28,35	23.540,85	6,07	387.967,27
Participaciones en empresas asociadas.....	236.677,34	29,36	83.599,48	10,37	484.503,03	60,10	1.352,31	0,17	806.132,16
Créditos a empresas asociadas	28.458,22	95,01	-	-	1.496,03	4,99	-	-	29.954,25
Cartera de valores a largo plazo	2.002.419,03	90,25	79.358,25	3,58	133.902,45	6,03	3.110,66	0,14	2.218.790,39
Otros créditos.....	966.686,67	88,01	11.940,10	1,09	103.144,12	9,39	16.576,60	1,51	1.098.347,49
Depósitos y fianzas constituidos a largo plazo.....	46.880,56	55,87	35.921,88	42,82	1.087,78	1,30	6,80	0,01	83.897,02
Administraciones Públicas a largo plazo.....	611.797,10	62,19	371.825,77	37,80	68,15	0,01	-	-	983.691,02
Menos:provisiones.....	2.085.865,34	21,17	32.063,50	0,33	7.730.435,97	78,45	4.808,09	0,05	9.853.172,90
Total.....	4.576.505,71	62,69	735.401,55	10,08	1.938.328,38	26,56	48.878,29	0,67	7.299.113,93

5.3.4. Ingresos a distribuir en varios ejercicios

Concepto	Sociedades mercantiles		Entidades públicas empresariales		Otros organismos públicos		Consorticios		Total
	Miles de euros	Porcentaje	Miles de euros	Porcentaje	Miles de euros	Porcentaje	Miles de euros	Porcentaje	Miles de euros
Subvenciones de capital.....	2.000.231,31	23,96	5.447.388,04	65,25	857.421,14	10,27	43.307,27	0,52	8.348.347,76
Diferencias positivas en moneda extranjera.....	6.185,67	98,83	73,43	1,17	-	-	-	-	6.259,10
Ingresos fiscales y otros ingresos a distribuir en varios ejercicios.....	68.871,57	20,64	48.231,12	14,45	207.807,94	62,26	8.835,65	2,65	333.746,28
Total.....	2.075.288,55	23,89	5.495.692,59	63,25	1.065.229,08	12,26	52.142,92	0,60	8.688.353,14

5.3.5. Acreedores

Concepto	Sociedades mercantiles		Entidades públicas empresariales		Otros organismos públicos		Consortios		Total
	Miles de euros	Porcentaje	Miles de euros	Porcentaje	Miles de euros	Porcentaje	Miles de euros	Porcentaje	Miles de euros
A largo plazo.....	3.104.286,83	18,78	7.949.183,39	48,10	5.403.123,09	32,69	71.408,77	0,43	16.528.002,08
Emisiones de obligaciones y otros valores negociables.....	-	-	-	-	4.191.670,00	100,00	-	-	4.191.670,00
Deudas con entidades de crédito	686.511,65	7,44	7.458.214,85	80,81	1.070.111,18	11,60	13.391,11	0,15	9.228.228,79
Deudas con empresas del grupo y asociadas.....	205.123,28	72,12	-	-	79.310,83	27,88	-	-	284.434,11
Otras deudas.....	2.212.651,90	78,36	490.968,54	17,39	62.031,08	2,20	58.017,66	2,05	2.823.669,18
A corto plazo.....	4.439.028,57	36,08	3.941.365,84	32,03	3.853.162,29	31,31	71.581,92	0,58	12.305.138,62
Emisiones de obligaciones y otros valores negociables.....	-	-	325.510,00	21,71	1.174.185,04	78,29	-	-	1.499.695,04
Deudas con entidades de crédito	559.038,27	23,77	590.818,66	25,12	1.172.418,34	49,85	29.616,92	1,26	2.351.892,19
Deudas con empresas del grupo y asociadas a corto plazo.....	569.695,39	36,51	49.702,07	3,19	935.896,43	59,99	4.895,53	0,31	1.560.189,42
Otras deudas.....	3.310.294,91	48,02	2.975.335,11	43,16	570.662,48	8,28	37.069,47	0,54	6.893.361,97
Total.....	7.543.315,40	26,16	11.890.549,23	41,24	9.256.285,38	32,10	142.990,69	0,50	28.833.140,70

5.3.6. Cuenta de pérdidas y ganancias

Concepto	Sociedades mercantiles		Entidades públicas empresariales		Otros organismos públicos		Consorticios		Total
	Miles de euros	Porcentaje	Miles de euros	Porcentaje	Miles de euros	Porcentaje	Miles de euros	Porcentaje	Miles de euros
Ventas netas, prestación de servicios y otros ingresos de explotación.....	7.346.953,46	55,34	4.290.879,62	32,33	1.586.170,06	11,95	49.808,73	0,38	13.273.811,87
± Variación existencias de productos terminados y en curso de fabricación.....	-80.923,12	330,87	63.079,34	-257,91	-195,87	0,80	-6.418,04	26,24	-24.457,69
+Trabajos efectuados por la empresa para su inmovilizado...	38.788,97	53,77	32.826,59	45,51	522,73	0,72	-	-	72.138,29
+ Subvenciones a la explotación	166.837,87	10,02	1.414.224,13	84,90	83.564,90	5,02	934,55	0,06	1.665.561,45
Valor de la producción.....	7.471.657,18	49,85	5.801.009,68	38,71	1.670.061,82	11,14	44.325,24	0,30	14.987.053,92
- Consumo de mercaderías, materias primas y otras materias consumibles.....	1.556.608,25	81,68	333.396,87	17,49	1.037,47	0,05	14.904,47	0,78	1.905.947,06
- Gastos externos y de explotación.....	2.249.791,55	38,63	2.076.649,83	35,66	1.474.101,67	25,31	23.409,50	0,40	5.823.952,55
Valor añadido de la empresa.	3.665.257,38	50,50	3.390.962,98	46,73	194.922,68	2,69	6.011,27	0,08	7.257.154,31
- Gastos de personal.....	3.548.256,44	57,60	2.330.163,42	37,82	274.891,02	4,46	7.343,04	0,12	6.160.653,92
Resultado bruto de explotación.....	117.000,94	10,67	1.060.799,56	96,74	-79.968,34	-7,29	-1.331,77	-0,12	1.096.500,39
- Dotación para amortizaciones de inmovilizado.....	333.975,32	21,43	994.913,10	63,86	225.492,98	14,47	3.727,65	0,24	1.558.109,05
- Dotación al fondo de reversión	1.587,19	84,53	38,00	2,02	-	-	252,50	13,45	1.877,69
± Insolvencias de crédito y variación provisiones de tráfico	19.486,13	13.848,43	-13.222,48	-9.396,97	-288,14	-204,78	-5.834,80	-4.146,68	140,71
Resultado neto de explotación	-199.075,44	42,96	52.625,98	-11,36	-305.749,46	65,99	-11.146,72	2,41	-463.345,64
+ Ingresos financieros.....	287.107,74	34,92	343.406,97	41,77	186.087,61	22,64	5.496,33	0,67	822.098,65
- Gastos financieros.....	147.636,03	17,56	422.895,86	50,32	267.959,67	31,88	2.053,82	0,24	840.545,38
± Dotaciones para amortizaciones y provisiones financieras.....	-25.693,57	73,57	-37,09	0,11	-8.274,68	23,69	-920,09	2,63	-34.925,43
Resultado de las actividades ordinarias.....	-85.297,30	16,51	-26.900,00	5,21	-395.896,20	76,61	-8.624,30	1,67	-516.717,80
+ Beneficios del inmovilizado e ingresos excepcionales.....	442.537,92	16,76	297.172,29	11,26	1.896.770,08	71,84	3.629,20	0,14	2.640.109,49
- Pérdidas procedentes del inmovilizado y gastos excepcionales.....	2.702.024,64	88,34	174.801,26	5,72	169.973,79	5,56	11.565,43	0,38	3.058.365,12
± Variación provisiones del inmovilizado inmaterial, material y cartera de control.....	-68.583,65	2,57	-26.133,64	0,98	-2.575.260,00	96,38	-1.806,38	0,07	-2.671.783,67
Resultado antes de impuestos	-2.413.367,67	66,91	69.337,39	-1,92	-1.244.359,91	34,50	-18.366,91	0,51	-3.606.757,10
± Impuesto sobre sociedades...	-32.034,84	13,51	-47.349,38	19,97	-157.705,16	66,52	-	-	-237.089,38
Resultado del ejercicio.....	-2.445.402,51	63,61	21.988,01	-0,57	-1.402.065,07	36,48	-18.366,91	0,48	-3.843.846,48

5.3.2. Resultados

miles de euros

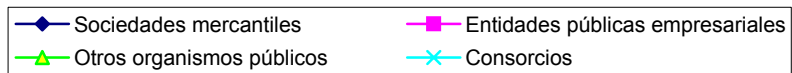
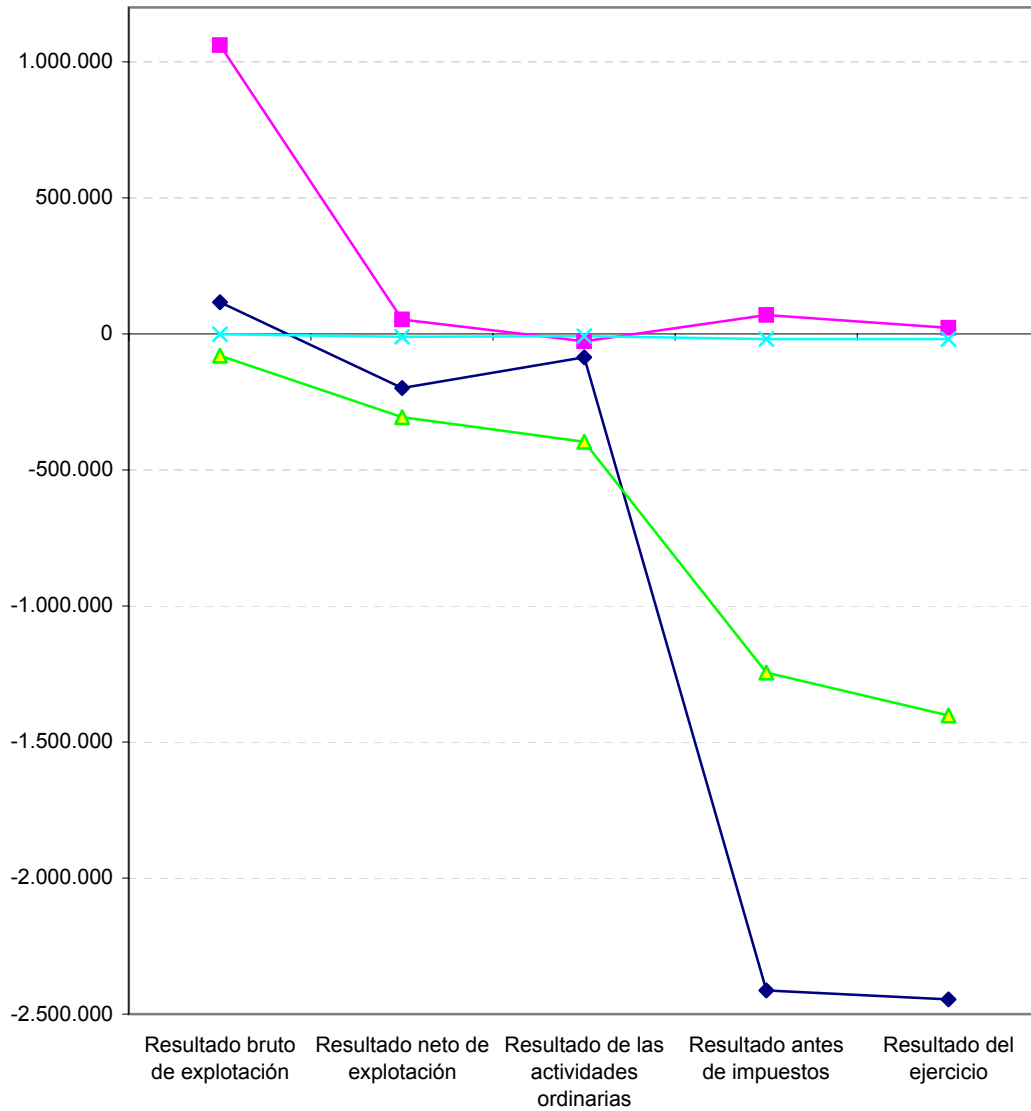

5.3.7. Gastos de personal

Concepto	Sociedades mercantiles		Entidades públicas empresariales		Otros organismos públicos		Consorticios		Total
	Miles de euros	Porcentaje	Miles de euros	Porcentaje	Miles de euros	Porcentaje	Miles de euros	Porcentaje	Miles de euros
Sueldos y salarios.....	2.862.131,91	57,96	1.869.995,29	37,87	200.686,59	4,06	5.565,01	0,11	4.938.378,80
Cargas sociales.....	686.124,53	56,13	460.168,13	37,65	74.204,43	6,07	1.778,03	0,15	1.222.275,12
Seguridad social.....	601.668,89	56,30	408.653,73	38,23	57.064,24	5,34	1.431,08	0,13	1.068.817,94
Aportaciones a sistemas de pensiones.....	23.588,42	62,93	10.772,95	28,73	3.079,36	8,21	50,17	0,13	37.490,90
Otros gastos sociales.....	60.867,22	52,49	40.741,45	35,13	14.060,83	12,12	296,78	0,26	115.966,28
Total.....	3.548.256,44	57,60	2.330.163,42	37,82	274.891,02	4,46	7.343,04	0,12	6.160.653,92

5.3.8. Partidas positivas del resultado extraordinario

Concepto	Sociedades mercantiles		Entidades públicas empresariales		Otros organismos públicos		Consorticios		Total
	Miles de euros	Porcentaje	Miles de euros	Porcentaje	Miles de euros	Porcentaje	Miles de euros	Porcentaje	Miles de euros
Beneficios en enajenación de inmovilizado inmaterial, material y cartera de control.....	26.524,17	64,69	10.247,38	24,99	3.030,19	7,39	1.201,53	2,93	41.003,27
Beneficios por operaciones con acciones y obligaciones propias	-	-	-	-	-	-	-	-	-
Subvenciones de capital transferidas al resultado del ejercicio.....	97.361,19	38,22	135.623,26	53,24	20.055,88	7,87	1.699,18	0,67	254.739,51
Ingresos extraordinarios.....	263.889,83	11,86	108.677,82	4,88	1.851.466,79	83,23	691,18	0,03	2.224.725,62
Ingresos y beneficios de otros ejercicios.....	54.762,73	45,77	42.623,83	35,63	22.217,22	18,57	37,31	0,03	119.641,09
Total.....	442.537,92	16,76	297.172,29	11,26	1.896.770,08	71,84	3.629,20	0,14	2.640.109,49

5.3.9. Partidas negativas del resultado extraordinario

Concepto	Sociedades mercantiles		Entidades públicas empresariales		Otros organismos públicos		Consorticios		Total
	Miles de euros	Porcentaje	Miles de euros	Porcentaje	Miles de euros	Porcentaje	Miles de euros	Porcentaje	Miles de euros
Variación de las provisiones de inmovilizado inmaterial, material y cartera de control..	68.583,65	2,57	26.133,64	0,98	2.575.260,00	96,38	1.806,38	0,07	2.671.783,67
Pérdidas procedentes del inmovilizado y gastos excepcionales.....	2.702.024,64	88,34	174.801,26	5,72	169.973,79	5,56	11.565,43	0,38	3.058.365,12
Pérdidas procedentes del inmovilizado inmaterial, material y cartera de control.....	53.405,54	57,70	26.107,58	28,21	13.031,27	14,08	5,93	0,01	92.550,32
Pérdidas por operaciones con acciones y obligaciones propias.....	-	-	-	-	83,92	100,00	-	-	83,92
Gastos extraordinarios.....	1.329.546,94	85,98	84.134,85	5,44	121.872,24	7,88	10.789,59	0,70	1.546.343,62
Gastos y pérdidas de otros ejercicios.....	1.319.072,16	92,94	64.558,83	4,55	34.986,36	2,46	769,91	0,05	1.419.387,26
Total.....	2.770.608,29	48,35	200.934,90	3,51	2.745.233,79	47,91	13.371,81	0,23	5.730.148,79

5.3.10. Cuadro de financiación

Miles de euros

Aplicaciones	Sociedades mercantiles	Entidades públicas empresariales	Otros organismos públicos	Consorticios	Total
Recursos aplicados en las operaciones.....	962.644,20	-	-	-	-
Gastos establecimiento y formalización de deudas..	3.683,98	286,42	2.027,94	-	5.998,34
Adquisiciones de inmovilizado o traspasos del corto plazo.....	1.426.817,64	6.661.585,14	1.338.006,83	102.762,18	9.529.171,79
Inmovilizaciones inmateriales.....	40.603,68	103.964,54	14.435,51	51,11	159.054,84
Inmovilizaciones materiales.....	975.636,38	6.394.557,62	796.090,60	82.987,63	8.249.272,23
Inmovilizaciones financieras.....	410.577,58	163.062,98	527.480,72	19.723,44	1.120.844,72
Adquisiciones de acciones propias.....	-	-	-	-	-
Deudores por operaciones de tráfico a largo plazo...	692.649,73	628.449,95	10.176,79	-	1.331.276,47
Reducciones de capital.....	-	341,00	-	-	341,00
Dividendos.....	37.839,02	13.959,11	-	-	51.798,13
Cancelación o traspaso a corto plazo de deuda a largo plazo.....	679.281,20	5.670.205,84	1.489.557,10	1.505,63	7.840.549,77
Empréstitos y otros pasivos análogos.....	263.921,92	299.188,00	1.125.160,77	-	1.688.270,69
De empresas del grupo y asociadas.....	197.989,58	-	35.721,62	-	233.711,20
Otras deudas.....	216.747,85	5.371.017,84	328.674,71	1.505,63	5.917.946,03
Administraciones Públicas a largo plazo.....	621,85	-	-	-	621,85
Provisiones para riesgos y gastos.....	191.952,08	128.212,66	41.234,70	810,79	362.210,23
Otras.....	338.226,35	459.427,51	967,77	14.004,47	812.626,10
Total Aplicaciones.....	4.333.094,20	13.562.467,63	2.881.971,13	119.083,07	19.933.971,83
Aumento de capital circulante.....	-	1.642.649,61	-	-	81.811,60

Orígenes	Sociedades mercantiles	Entidades públicas empresariales	Otros organismos públicos	Total
Recursos procedentes de las operaciones.....	-	1.165.043,30	828.118,87	1.037.506,47
Aportaciones de accionistas.....	843.842,93	1.626.815,25	-	2.470.658,18
Ampliaciones de capital.....	408.320,57	1.478.859,26	-	1.887.179,83
Compensaciones de pérdidas.....	435.522,36	147.955,99	-	583.478,35
Subvenciones de capital.....	278.321,85	1.177.773,83	185.489,38	1.642.960,40
Deudas a largo plazo o traspasos del corto plazo.....	861.539,35	3.831.899,91	1.482.703,42	6.195.290,35
Empréstitos y otros pasivos análogos.....	171.639,35	1.120.701,61	1.269.600,00	2.561.940,96
De empresas del grupo y asociadas.....	247.005,58	-	34.848,87	281.854,45
Otras deudas.....	442.894,42	2.711.198,30	178.254,55	3.351.494,94
Enajenación de inmovilizado.....	452.204,62	3.421.922,35	76.145,37	3.972.732,27
Inmovilizaciones inmateriales.....	4.261,16	1.154,68	738,15	6.677,22
Inmovilizaciones materiales.....	410.951,11	3.412.596,13	9.611,45	3.855.095,39
Inmovilizaciones financieras.....	36.992,35	8.171,54	65.795,77	110.959,66
Enajenación de acciones propias.....	-	-	-	-
Cancelación anticipada o traspaso a corto plazo de inmovilizaciones financieras.....	417.291,81	27.060,54	10.638,21	459.616,97
Empresas del grupo y asociadas.....	5.856,35	-	6.189,54	12.045,89
Administraciones Públicas a largo plazo.....	235.727,85	2.071,75	-	237.799,60
Otras inversiones financieras.....	175.707,61	24.988,79	4.448,67	209.771,48
Cancelación anticipada o traspaso a c.p. de deudores a l.p. por operaciones de tráfico.....	159.638,14	3.853.540,97	269,45	4.013.448,56
Otros.....	80.635,07	101.061,09	41.402,12	223.570,23
Total Orígenes.....	3.093.473,77	15.205.117,24	2.624.766,82	20.015.783,43
Disminución de capital circulante.....	1.239.620,43	-	257.204,31	-

5.3.11. Resultado de las operaciones

Miles de euros

Concepto	Sociedades mercantiles	Entidades públicas empresariales	Otros organismos públicos	Consorticios	Total
Resultado contable del ejercicio.....	-2.445.402,51	21.988,01	-1.402.065,07	-18.366,91	-3.843.846,48
Más					
Dotaciones a las amortizaciones y provisiones de inmovilizado.....	473.386,66	1.025.686,00	756.779,07	17.122,76	2.272.974,49
Dotación a la provisión para riesgos y gastos.....	1.183.669,07	143.582,60	2.400.168,72	10.115,94	3.737.536,33
Gastos derivados de intereses diferidos.....	1.934,32	447,25	1,20	-	2.382,77
Amortización de gastos de formalización de deudas.	11.161,83	10.295,11	5.722,78	-	27.179,72
Diferencias de cambio negativas.....	-	203.173,00	-	-	203.173,00
Pérdidas en enajenación de inmovilizado.....	42.820,13	29.341,53	13.123,19	5,93	85.290,78
Impuesto sobre sociedades diferido en el ejercicio...	36,32	-	-	-	36,32
Otros.....	102.718,96	13.143,98	13.443,12	1.442,21	130.748,27
Menos					
Excesos de provisiones de inmovilizado.....	59.846,93	4.214,78	86.432,59	78,27	150.572,57
Excesos de provisiones para riesgos y gastos.....	54.622,24	6.725,41	838.522,59	277,38	900.147,62
Ingresos derivados de intereses diferidos.....	4.625,37	7.664,04	-	-	12.289,41
Diferencias de cambio positivas.....	794,02	359,05	1.735,94	-	2.889,01
Beneficios en la enajenación de inmovilizado.....	26.577,25	82.965,38	3.030,20	1.201,53	113.774,36
Subvenciones de capital traspasadas al resultado del ejercicio.....	97.361,19	150.252,71	20.055,88	1.745,18	269.414,96
Impuesto sobre sociedades anticipado en el ejercicio y crédito impositivo generado en el ejercicio por compensación de pérdidas.....	70.090,04	14.958,59	-	-	85.048,63
Otros.....	19.051,94	15.474,22	9.276,94	29,07	43.832,17
Rdo generado o aplicado por las operaciones..	-962.644,20	1.165.043,30	828.118,87	6.988,50	1.037.506,47

5.3.12. Variación del capital circulante

Miles de euros

Aumentos	Sociedades mercantiles	Entidades públicas empresariales	Otros organismos públicos	Consorticios	Total
Accionistas por desembolsos exigidos.....	-	-	-	-	-
Existencias.....	139.817,38	58.641,98	-	-	190.691,69
Deudores.....	-	-	210.123,56	-	-
Acreedores y provisiones para riesgos y gastos a corto plazo.....	-	471.583,64	-	-	-
Inversiones financieras temporales.....	381.219,18	1.495.956,14	703.765,47	-	2.555.935,69
Acciones propias.....	-	-	-	-	-
Tesorería.....	79.379,36	-	-	-	-
Ajustes por periodificación.....	-	-	-	107,68	-
Total.....	600.415,92	2.026.181,76	913.889,03	107,68	2.746.627,38
Variación del capital circulante.....	-	1.642.649,61	-	-	81.811,60

Disminuciones	Sociedades mercantiles	Entidades públicas empresariales	Otros organismos públicos	Consorticios	Total
Accionistas por desembolsos exigidos.....	210.697,52	-	-	-	210.697,52
Existencias.....	-	-	1.437,43	6.330,24	-
Deudores.....	771.975,26	57.716,78	-	6.624,39	626.192,87
Acreedores y provisiones para riesgos y gastos a corto plazo.....	856.689,93	-	1.165.433,10	15.055,82	1.565.595,21
Inversiones financieras temporales.....	-	-	-	25.005,10	-
Acciones propias.....	-	-	-	-	-
Tesorería.....	-	321.565,70	3.373,78	11.105,40	256.665,52
Ajustes por periodificación.....	673,64	4.249,67	849,03	-	5.664,66
Total.....	1.840.036,35	383.532,15	1.171.093,34	64.120,95	2.664.815,78
Variación del capital circulante.....	1.239.620,43	-	257.204,31	64.013,27	-

5.3.13. Indicadores económico-financieros

Concepto	Sociedades mercantiles	Entidades públicas empresariales	Otros organismos públicos	Consorticios	Total
Situación financiera					
Liquidez (%): ((Activo circulante - Existencias) / Pasivo circulante) x 100.....	138,44	160,19	167,92	244,47	153,60
Solvencia técnica (%): (Activo circulante / Pasivo circulante) x 100.....	165,94	177,85	168,02	342,68	170,94
Endeudamiento (%) : (Exigible a corto y largo plazo / Fondos propios) x 100.....	123,89	72,02	404,42	44,46	114,38
Cobertura del inmovilizado (%) : (Recursos permanentes / Activo fijo) x 100.....	133,25	111,40	127,05	156,78	119,89
Endeudamiento a corto plazo (%): (Pasivo circulante / Fondos propios) x 100.....	95,94	24,59	168,62	22,26	54,87
Financiación bancaria sobre recursos ajenos (%) : (Deudas con entidades de crédito / Exigible a corto y largo plazo) x 100.....	16,51	67,69	24,23	30,08	40,16
Estructura					
Gastos financieros sobre cifra de negocios (%) : (Gastos financieros / Importe neto de la cifra de negocios) x 100.....	2,03	10,75	17,49	4,83	6,58
Subvenciones sobre cifra de negocios (%) : (Subvenciones a la explotación / Importe neto de la cifra de negocios) x 100.....	2,30	35,95	5,45	2,20	13,04
Inmovilizado sobre total activo (%) : (Inmovilizado / Total activo) x 100.....	52,79	79,31	59,85	49,48	67,04
Fondos propios sobre total pasivo (%) : (Fondos propios / Total pasivo) x 100.....	28,61	47,24	14,14	58,34	34,55
Rentabilidad					
Margen bruto de explotación (%) : (Resultado bruto de explotación / Importe neto de la cifra de negocios) x 100.....	1,61	26,97	-5,22	-3,13	8,58
Rentabilidad económica (%) : (Resultado antes de impuestos + Gastos financieros / Total activo) x 100	-10,65	1,41	-6,03	-2,96	-3,79
Rentabilidad financiera (%) : (Resultado después de impuestos / Fondos propios) x 100.....	-40,16	0,13	-61,26	-5,71	-15,25
Dividendos sobre fondos propios (%): (Dividendos / Fondos propios) x100.....	1,63	0,07	-	-	0,44
Productividad					
Inmovilizado en explotación por empleado (Miles de euros) : Inmovilizaciones materiales / Plantilla media activa.....	45,26	564,96	1.120,47	1.170,18	227,48
Cifra de negocios por empleado (Miles de euros) : Importe neto de la cifra de negocios / Plantilla media activa.....	60,81	85,84	223,21	230,06	74,12
Coste medio de personal (Miles de euros) : Gastos de personal / Plantilla media activa.....	29,70	50,85	40,04	39,69	35,75
Beneficios por empleado (Miles de euros): Resultado después de impuestos / Plantilla media activa.....	-20,47	0,48	-204,20	-99,28	-22,30

5.3.14. Distribución de personal

Concepto	Sociedades mercantiles		Entidades públicas empresariales		Otros organismos públicos		Consorticios		Total
	Plantilla media	Porcentaje	Plantilla media	Porcentaje	Plantilla media	Porcentaje	Plantilla media	Porcentaje	Plantilla media
Directivos, técnicos y similares	15.137	39,28	21.654	56,19	1.710	4,44	36,00	0,09	38.537
Administrativos y auxiliares.....	14.814	74,65	3.001	15,12	1.969	9,92	62,00	0,31	19.846
Obreros y subalternos.....	58.035	72,26	19.528	24,31	2.688	3,35	62,00	0,08	80.313
Personal fijo.....	87.986	63,43	44.183	31,86	6.367	4,59	160,00	0,12	138.696
Personal eventual.....	31.489	93,57	1.642	4,88	499	1,48	25,00	0,07	33.655
Total.....	119.475	69,32	45.825	26,59	6.866	3,98	185,00	0,11	172.351

5.3.3. Distribución de personal

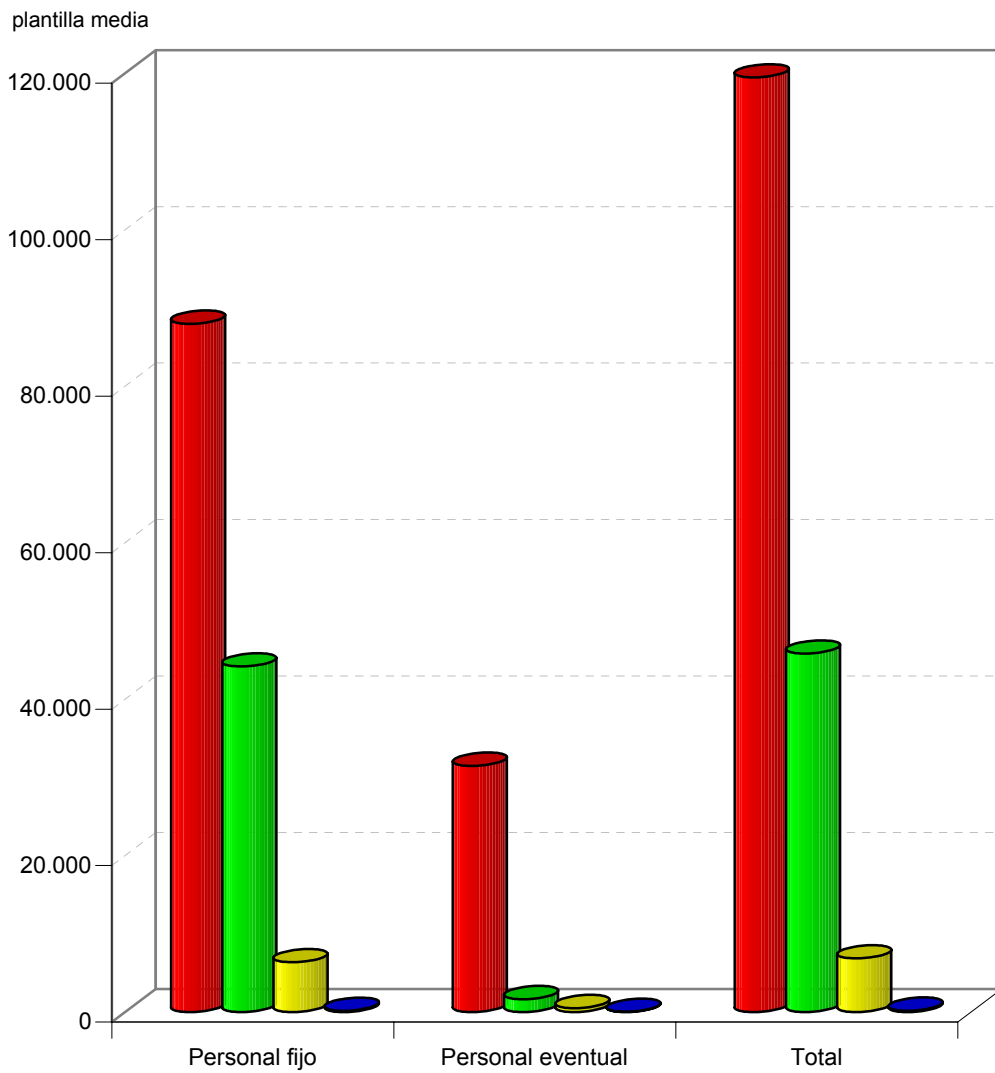

■ Sociiedades mercantiles ■ Entidades públicas empresariales ■ Otros organismos públicos ■ Consorcios



**5.4. EN FUNCIÓN DE LOS
RESULTADOS**

5.4.1. Desagregación del resultado

Clasificación	Número de empresas		Variación		Miles de euros		Variación	
	2004	2003	Absoluta	Porcentual	2004	2003	Absoluta	Porcentual
Beneficios.....	133	141	-8	-5,67	949.732,16	1.934.800,64	-985.068,48	-50,91
Resultado cero.....	41	43	-2	-4,65	-	-	-	-
Pérdidas.....	85	77	8	10,39	-4.730.570,61	-980.321,03	-3.750.249,58	382,55
Total.....	259	261	-2	-0,77	-3.780.838,45	954.479,61	-4.735.318,06	-496,12

5.4.2. Concentración del resultado

Beneficios	Número de empresas	Porcentaje	Miles de euros	Porcentaje
>50.000,00 m.e.	4	3,01	369.401,89	38,90
50.000,00-25.000,00 m.e.	5	3,76	174.272,36	18,35
25.000,00-10.000,00 m.e.	14	10,53	217.764,67	22,93
10.000,00-1.000,00 m.e.	45	33,83	169.437,10	17,84
1.000,00-500,00 m.e.	16	12,03	11.913,36	1,25
500,00-100,00 m.e.	26	19,55	6.234,43	0,66
100,00-50,00 m.e.	8	6,02	551,03	0,06
< 50,00 m.e.	15	11,28	157,32	0,02
Total.....	133	100,00	949.732,16	100,00
Pérdidas	Número de empresas	Porcentaje	Miles de euros	Porcentaje
>500.000,00 m.e.	3	3,53	4.207.806,00	88,95
500.000,00-50.000,00 m.e.	3	3,53	194.100,20	4,10
50.000,00-25.000,00 m.e.	2	2,35	79.446,00	1,68
25.000,00-10.000,00 m.e.	10	11,76	142.156,91	3,01
10.000,00-1.000,00 m.e.	24	28,24	96.622,55	2,04
1.000,00-500,00 m.e.	10	11,76	6.408,10	0,14
500,00-100,00 m.e.	11	12,94	3.681,99	0,08
100,00-50,00 m.e.	3	3,53	185,85	0,00
< 50,00 m.e.	19	22,35	163,01	0,00
Total	85	100,00	4.730.570,61	100,00

5.4.3. Balance de situación

Activo	Entidades con beneficios		Entidades con pérdidas		Total
	Miles de euros	Porcentaje	Miles de euros	Porcentaje	Miles de euros
Accionistas (socios) por desembolsos no exigidos.....	26.573,98	90,07	2.929,41	9,93	29.503,39
Inmovilizado.....	31.647.151,16	64,69	17.272.101,71	35,31	48.919.252,87
Gastos de establecimiento.....	7.594,23	63,70	4.327,98	36,30	11.922,21
Inmovilizaciones inmateriales.....	424.119,60	70,72	175.584,05	29,28	599.703,65
Inmovilizaciones materiales.....	26.452.944,74	67,47	12.752.830,62	32,53	39.205.775,36
Inmovilizaciones financieras.....	4.381.794,96	60,03	2.917.318,97	39,97	7.299.113,93
Acciones propias.....	0,02	100,00	-	-	0,02
Deudores por operaciones de tráfico a largo plazo.....	380.697,61	21,12	1.422.040,09	78,88	1.802.737,70
Gastos a distribuir en varios ejercicios.....	25.419,67	6,66	356.270,78	93,34	381.690,45
Activo circulante.....	9.173.992,72	38,80	14.471.774,85	61,20	23.645.767,57
Accionistas por desembolsos exigidos.....	-	-	-	-	-
Existencias.....	1.120.770,49	46,72	1.277.897,08	53,28	2.398.667,57
Deudores.....	3.319.244,92	63,08	1.942.313,42	36,92	5.261.558,34
Inversiones financieras temporales.....	3.455.719,82	25,90	9.885.209,67	74,10	13.340.929,49
Tesorería.....	1.259.648,69	48,10	1.358.891,93	51,90	2.618.540,62
Ajustes por periodificación.....	18.608,80	71,38	7.462,75	28,62	26.071,55
Total.....	40.873.137,53	56,01	32.103.076,75	43,99	72.976.214,28

Pasivo	Entidades con beneficios		Entidades con pérdidas		Total
	Miles de euros	Porcentaje	Miles de euros	Porcentaje	Miles de euros
Fondos propios.....	20.565.048,37	81,58	4.644.277,76	18,42	25.209.326,13
Capital suscrito, reservas y rds ej. anter.....	19.678.789,39	67,73	9.374.383,22	32,27	29.053.172,61
Pérdidas y ganancias.....	886.258,98	-23,06	-4.730.105,46	123,06	-3.843.846,48
Ingresos a distribuir en varios ejercicios.....	3.279.581,73	37,75	5.408.771,41	62,25	8.688.353,14
Provisiones para riesgos y gastos a largo plazo.....	3.584.983,37	41,12	5.132.337,07	58,88	8.717.320,44
Acreeedores a largo plazo.....	7.653.004,17	46,30	8.874.997,91	53,70	16.528.002,08
Obligaciones y otros valores negociables.....	-	-	4.191.670,00	100,00	4.191.670,00
Deudas con entidades de crédito.....	7.189.998,79	77,91	2.038.230,00	22,09	9.228.228,79
Deudas con empresas del grupo y asociadas.....	63.716,64	22,40	220.717,47	77,60	284.434,11
Otras deudas a largo plazo.....	399.288,74	14,14	2.424.380,44	85,86	2.823.669,18
Acreeedores a corto plazo.....	5.623.842,38	45,70	6.681.296,24	54,30	12.305.138,62
Obligaciones y otros valores negociables.....	325.510,00	21,71	1.174.185,04	78,29	1.499.695,04
Deudas con entidades de crédito.....	1.066.669,38	45,35	1.285.222,81	54,65	2.351.892,19
Deudas con empresas del grupo y asociadas a corto plazo.....	331.493,43	21,25	1.228.695,99	78,75	1.560.189,42
Otras deudas a corto plazo.....	3.881.431,57	56,52	2.985.814,80	43,48	6.867.246,37
Ajustes por periodificación.....	18.738,00	71,75	7.377,60	28,25	26.115,60
Provisiones para riesgos y gastos a corto plazo.....	166.677,51	10,91	1.361.396,36	89,09	1.528.073,87
Total.....	40.873.137,53	56,01	32.103.076,75	43,99	72.976.214,28

5.4.1. Activo

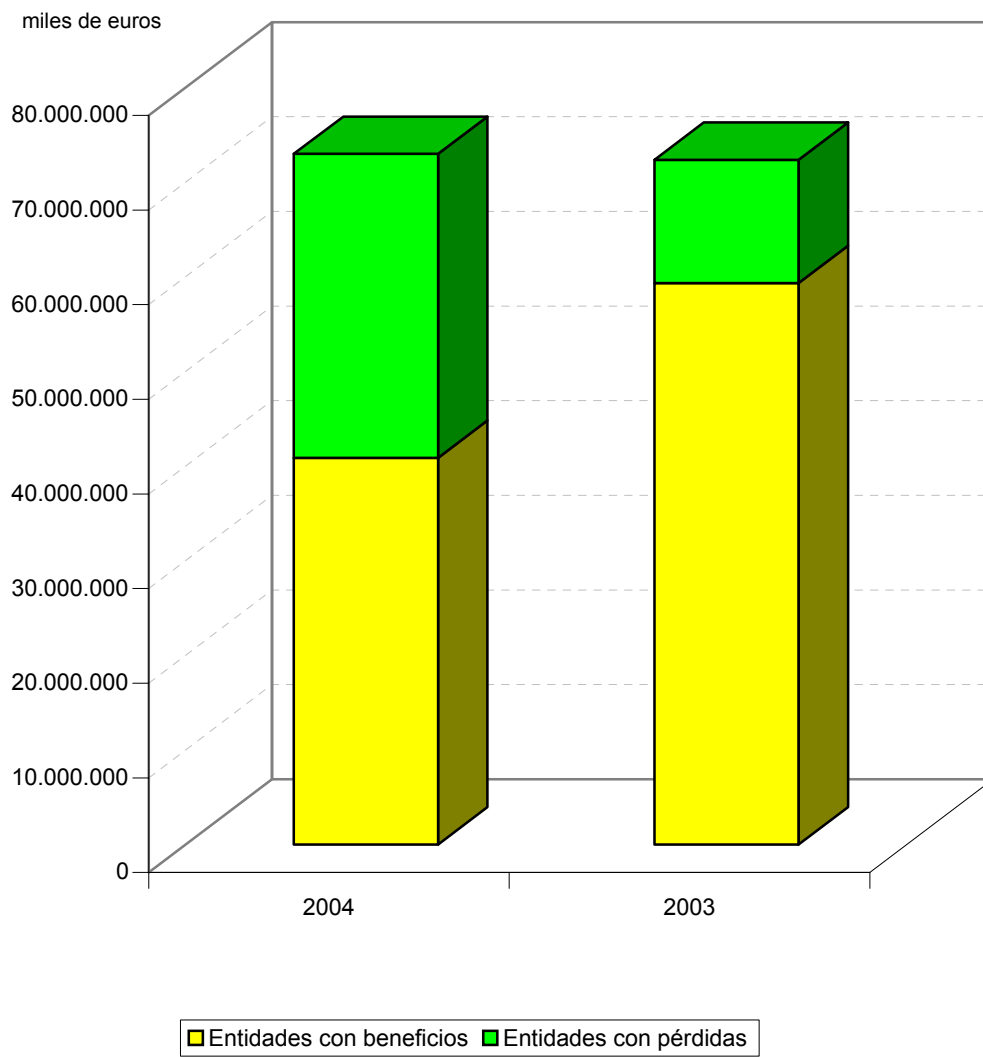

5.4.4. Inmovilizaciones materiales

Concepto	Entidades con beneficios		Entidades con pérdidas		Total
	Miles de euros	Porcentaje	Miles de euros	Porcentaje	Miles de euros
Terrenos y construcciones.....	18.340.901,45	84,13	3.458.698,15	15,87	21.799.599,60
Instalaciones técnicas y maquinaria.....	4.395.518,50	44,11	5.568.481,98	55,89	9.964.000,48
Otras intalaciones, utillaje y mobiliario.....	2.357.381,48	83,35	471.057,64	16,65	2.828.439,12
Anticipos e inmovilizaciones materiales en curso.....	7.285.419,05	57,70	5.340.501,84	42,30	12.625.920,89
Otro inmovilizado.....	5.614.409,39	88,20	750.851,95	11,80	6.365.261,34
Menos:provisiones.....	247.528,91	65,26	131.763,63	34,74	379.292,54
Amortizaciones.....	11.293.156,22	80,68	2.704.997,31	19,32	13.998.153,53
Total.....	26.452.944,74	67,47	12.752.830,62	32,53	39.205.775,36

5.4.5. Inmovilizaciones financieras

Concepto	Entidades con beneficios		Entidades con pérdidas		Total
	Miles de euros	Porcentaje	Miles de euros	Porcentaje	Miles de euros
Participaciones en empresas del grupo.....	2.691.480,56	23,32	8.852.026,67	76,68	11.543.507,23
Créditos a empresas del grupo.....	190.422,24	49,08	197.545,03	50,92	387.967,27
Participaciones en empresas asociadas.....	263.211,21	32,65	542.920,95	67,35	806.132,16
Créditos a empresas asociadas.....	23.001,39	76,79	6.952,86	23,21	29.954,25
Cartera de valores a largo plazo.....	2.008.497,61	90,52	210.292,78	9,48	2.218.790,39
Otros créditos.....	336.366,31	30,62	761.981,18	69,38	1.098.347,49
Depósitos y fianzas constituidos a largo plazo.....	77.823,27	92,76	6.073,75	7,24	83.897,02
Administraciones Públicas a largo plazo.....	871.917,93	88,64	111.773,09	11,36	983.691,02
Menos:provisiones.....	2.080.925,56	21,12	7.772.247,34	78,88	9.853.172,90
Total.....	4.381.794,96	60,03	2.917.318,97	39,97	7.299.113,93

5.4.6. Ingresos a distribuir en varios ejercicios

Concepto	Entidades con beneficios		Entidades con pérdidas		Total
	Miles de euros	Porcentaje	Miles de euros	Porcentaje	Miles de euros
Subvenciones de capital.....	3.009.106,78	36,04	5.339.240,98	63,96	8.348.347,76
Diferencias positivas en moneda extranjera.....	6.160,35	98,42	98,75	1,58	6.259,10
Ingresos fiscales y otros ingresos a distribuir en varios ejercicios.	264.314,60	79,20	69.431,68	20,80	333.746,28
Total.....	3.279.581,73	37,75	5.408.771,41	62,25	8.688.353,14

5.4.7. Acreedores

Concepto	Entidades con beneficios		Entidades con pérdidas		Total
	Miles de euros	Porcentaje	Miles de euros	Porcentaje	Miles de euros
A largo plazo.....	7.653.004,17	46,30	8.874.997,91	53,70	16.528.002,08
Emissiones de obligaciones y otros valores negociables.....	-	-	4.191.670,00	100,00	4.191.670,00
Deudas con entidades de crédito.....	7.189.998,79	77,91	2.038.230,00	22,09	9.228.228,79
Deudas con empresas del grupo y asociadas.....	63.716,64	22,40	220.717,47	77,60	284.434,11
Otras deudas.....	399.288,74	14,14	2.424.380,44	85,86	2.823.669,18
A corto plazo.....	5.623.842,38	45,70	6.681.296,24	54,30	12.305.138,62
Emissiones de obligaciones y otros valores negociables.....	325.510,00	21,71	1.174.185,04	78,29	1.499.695,04
Deudas con entidades de crédito.....	1.066.669,38	45,35	1.285.222,81	54,65	2.351.892,19
Deudas con empresas del grupo y asociadas a corto plazo.....	331.493,43	21,25	1.228.695,99	78,75	1.560.189,42
Otras deudas.....	3.900.169,57	56,58	2.993.192,40	43,42	6.893.361,97
Total.....	13.276.846,55	46,05	15.556.294,15	53,95	28.833.140,70

5.4.8. Cuenta de pérdidas y ganancias

Concepto	Entidades con beneficios		Entidades con pérdidas		Total
	Miles de euros	Porcentaje	Miles de euros	Porcentaje	Miles de euros
Ventas netas, prestación de servicios y otros ingresos de explotación.....	9.643.716,79	72,65	3.630.095,08	27,35	13.273.811,87
± Variación existencias de productos terminados y en curso de fabricación.....	56.289,52	-230,15	-80.747,21	330,15	-24.457,69
+Trabajos efectuados por la empresa para su inmovilizado.....	46.251,31	64,11	25.886,98	35,89	72.138,29
+ Subvenciones a la explotación.....	1.213.087,95	72,83	452.473,50	27,17	1.665.561,45
Valor de la producción.....	10.959.345,57	73,13	4.027.708,35	26,87	14.987.053,92
- Consumo de mercaderías, materias primas y otras materias consumibles.....	1.021.547,95	53,60	884.399,11	46,40	1.905.947,06
- Gastos externos y de explotación.....	2.972.675,76	51,04	2.851.276,79	48,96	5.823.952,55
Valor añadido de la empresa.....	6.965.121,86	95,98	292.032,45	4,02	7.257.154,31
- Gastos de personal.....	4.826.938,46	78,35	1.333.715,46	21,65	6.160.653,92
Resultado bruto de explotación.....	2.138.183,40	195,00	-1.041.683,01	-95,00	1.096.500,39
- Dotación para amortizaciones de inmovilizado.....	1.275.800,80	81,88	282.308,25	18,12	1.558.109,05
- Dotación al fondo de reversión.....	1.079,19	57,47	798,50	42,53	1.877,69
± Insolvencias de crédito y variación provisiones de tráfico.....	-7.784,98	-5.532,64	7.925,69	5.632,64	140,71
Resultado neto de explotación.....	853.518,43	-184,21	-1.316.864,07	284,21	-463.345,64
+ Ingresos financieros.....	506.985,71	61,67	315.112,94	38,33	822.098,65
- Gastos financieros.....	531.642,58	63,25	308.902,80	36,75	840.545,38
± Dotaciones para amortizaciones y provisiones financieras.....	-19.811,14	56,72	-15.114,29	43,28	-34.925,43
Resultado de las actividades ordinarias.....	809.050,42	-156,57	-1.325.768,22	256,57	-516.717,80
+ Beneficios del inmovilizado e ingresos excepcionales.....	618.214,82	23,42	2.021.894,67	76,58	2.640.109,49
- Pérdidas procedentes del inmovilizado y gastos excepcionales...	302.493,54	9,89	2.755.871,58	90,11	3.058.365,12
± Variación provisiones del inmovilizado inmaterial, material y cartera de control.....	-44.790,22	1,68	-2.626.993,45	98,32	-2.671.783,67
Resultado antes de impuestos.....	1.079.981,48	-29,94	-4.686.738,58	129,94	-3.606.757,10
± Impuesto sobre sociedades.....	-193.722,50	81,71	-43.366,88	18,29	-237.089,38
Resultado del ejercicio.....	886.258,98	-23,06	-4.730.105,46	123,06	-3.843.846,48

5.4.2. Resultados

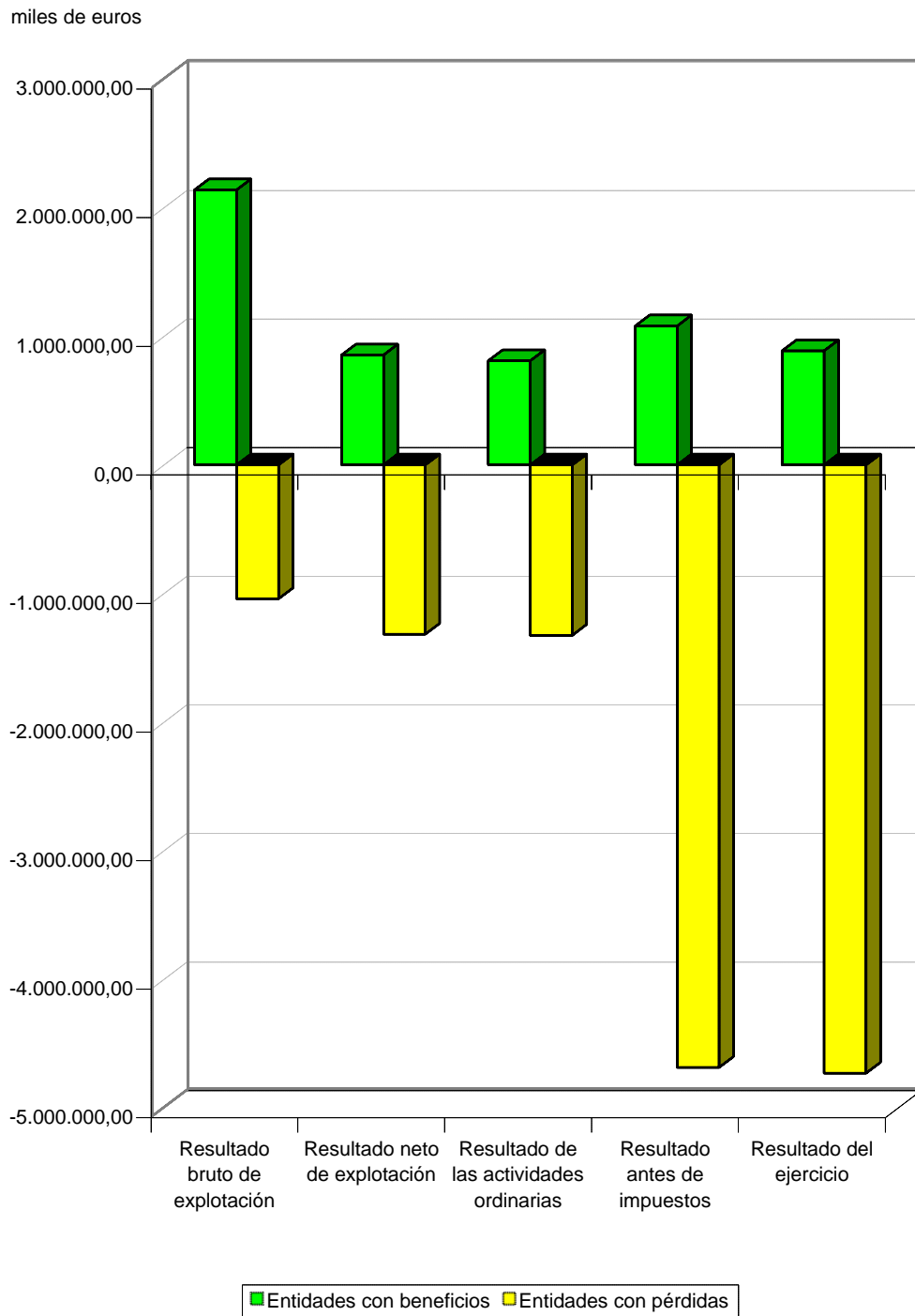

5.4.9. Gastos de personal

Concepto	Entidades con beneficios		Entidades con pérdidas		Total
	Miles de Euros	Porcentaje	Miles de Euros	Porcentaje	Miles de Euros
Sueldos y salarios.....	3.940.678,90	79,80	997.699,90	20,20	4.938.378,80
Cargas sociales.....	886.259,56	72,51	336.015,56	27,49	1.222.275,12
Seguridad social.....	776.043,42	72,61	292.774,52	27,39	1.068.817,94
Aportaciones a sistemas de pensiones.....	31.330,66	83,57	6.160,24	16,43	37.490,90
Otros gastos sociales.....	78.885,48	68,02	37.080,80	31,98	115.966,28
Total.....	4.826.938,46	78,35	1.333.715,46	21,65	6.160.653,92

5.4.10. Partidas positivas del resultado extraordinario

Concepto	Entidades con beneficios		Entidades con pérdidas		Total
	Miles de euros	Porcentaje	Miles de euros	Porcentaje	Miles de euros
Beneficios en enajenación de inmovilizado inmaterial, material y cartera de control.....	31.709,94	77,34	9.293,33	22,66	41.003,27
Beneficios por operaciones con acciones y obligaciones propias...	-	-	-	-	-
Subvenciones de capital transferidas al resultado del ejercicio.....	167.666,47	65,82	87.073,04	34,18	254.739,51
Ingresos extraordinarios.....	341.299,68	15,34	1.883.425,94	84,66	2.224.725,62
Ingresos y beneficios de otros ejercicios.....	77.538,73	64,81	42.102,36	35,19	119.641,09
Total.....	618.214,82	23,42	2.021.894,67	76,58	2.640.109,49

5.4.11. Partidas negativas del resultado extraordinario

Concepto	Entidades con beneficios		Entidades con pérdidas		Total
	Miles de euros	Porcentaje	Miles de euros	Porcentaje	Miles de euros
Variación de las provisiones de inmovilizado inmaterial, material y cartera de control.....	44.790,22	1,68	2.626.993,45	98,32	2.671.783,67
Pérdidas procedentes del inmovilizado y gastos excepcionales.....	302.493,54	9,89	2.755.871,58	90,11	3.058.365,12
Pérdidas procedentes del inmovilizado inmaterial, material y cartera de control.....	51.726,60	55,89	40.823,72	44,11	92.550,32
Pérdidas por operaciones con acciones y obligaciones propias...	83,92	100,00	-	-	83,92
Gastos extraordinarios.....	166.629,69	10,78	1.379.713,93	89,22	1.546.343,62
Gastos y pérdidas de otros ejercicios.....	84.053,33	5,92	1.335.333,93	94,08	1.419.387,26
Total.....	347.283,76	6,06	5.382.865,03	93,94	5.730.148,79

5.4.12. Cuadro de financiación

Miles de euros

Aplicaciones	Entidades con beneficios	Entidades con pérdidas	Total
Recursos aplicados en las operaciones.....	-	1.388.615,53	-
Gastos establecimiento y formalización de deudas.....	1.749,37	4.248,97	5.998,34
Adquisiciones de inmovilizado o traspasos del corto plazo.....	5.974.938,89	3.554.232,90	9.529.171,79
Inmovilizaciones inmateriales.....	132.810,34	26.244,50	159.054,84
Inmovilizaciones materiales.....	5.455.583,57	2.793.688,66	8.249.272,23
Inmovilizaciones financieras.....	386.544,98	734.299,74	1.120.844,72
Adquisiciones de acciones propias.....	-	-	-
Deudores por operaciones de tráfico a largo plazo.....	447.502,04	883.774,43	1.331.276,47
Reducciones de capital.....	-	341,00	341,00
Dividendos.....	51.774,13	24,00	51.798,13
Cancelación o traspaso a corto plazo de deuda a largo plazo.....	6.040.377,15	1.800.172,62	7.840.549,77
Empréstitos y otros pasivos análogos.....	500.825,25	1.187.445,44	1.688.270,69
De empresas del grupo y asociadas.....	15.739,40	217.971,80	233.711,20
Otras deudas.....	5.523.478,25	394.467,78	5.917.946,03
Administraciones Públicas a largo plazo.....	334,25	287,60	621,85
Provisiones para riesgos y gastos.....	292.859,78	69.350,45	362.210,23
Otras.....	536.931,05	275.695,05	812.626,10
Total Aplicaciones.....	13.346.132,41	7.976.454,95	19.933.971,83
Aumento de capital circulante.....	1.256.456,70	-	81.811,60

Orígenes	Entidades con beneficios	Entidades con pérdidas	Total
Recursos procedentes de las operaciones.....	2.426.122,00	-	1.037.506,47
Aportaciones de accionistas.....	536.983,40	1.933.674,78	2.470.658,18
Ampliaciones de capital.....	329.112,40	1.558.067,43	1.887.179,83
Compensaciones de pérdidas.....	207.871,00	375.607,35	583.478,35
Subvenciones de capital.....	558.457,12	1.084.503,28	1.642.960,40
Deudas a largo plazo o traspasos del corto plazo.....	3.559.771,82	2.635.518,53	6.195.290,35
Empréstitos y otros pasivos análogos.....	1.172.914,78	1.389.026,18	2.561.940,96
De empresas del grupo y asociadas.....	57.810,76	224.043,69	281.854,45
Otras deudas.....	2.329.046,28	1.022.448,66	3.351.494,94
Enajenación de inmovilizado.....	3.379.549,51	593.182,76	3.972.732,27
Inmovilizaciones inmateriales.....	5.664,99	1.012,23	6.677,22
Inmovilizaciones materiales.....	3.343.146,29	511.949,10	3.855.095,39
Inmovilizaciones financieras.....	30.738,23	80.221,43	110.959,66
Enajenación de acciones propias.....	-	-	-
Cancelación anticipada o traspaso a corto plazo de inmovilizaciones financieras.....	261.158,88	198.458,09	459.616,97
Empresas del grupo y asociadas.....	6.625,80	5.420,09	12.045,89
Administraciones Públicas a largo plazo.....	141.567,21	96.232,39	237.799,60
Otras inversiones financieras.....	112.965,87	96.805,61	209.771,48
Cancelación anticipada o traspaso a c.p. de deudores a l.p. por operaciones de tráfico.....	3.698.975,90	314.472,66	4.013.448,56
Otros.....	181.570,48	41.999,75	223.570,23
Total Orígenes.....	14.602.589,11	6.801.809,85	20.015.783,43
Disminución de capital circulante.....	-	1.174.645,10	-

5.4.13. Resultado de las operaciones

Miles de euros

Concepto	Entidades con beneficios	Entidades con pérdidas	Total
Resultado contable del ejercicio.....	886.258,98	-4.730.105,46	-3.843.846,48
Más			
Dotaciones a las amortizaciones y provisiones de inmovilizado.....	1.386.691,65	886.282,84	2.272.974,49
Dotación a la provisión para riesgos y gastos.....	241.417,83	3.496.118,50	3.737.536,33
Gastos derivados de intereses diferidos.....	1.994,00	388,77	2.382,77
Amortización de gastos de formalización de deudas.....	10.499,91	16.679,81	27.179,72
Diferencias de cambio negativas.....	203.173,00	-	203.173,00
Pérdidas en enajenación de inmovilizado.....	51.859,27	33.431,51	85.290,78
Impuesto sobre sociedades diferido en el ejercicio.....	36,32	-	36,32
Otros.....	96.025,43	34.722,84	130.748,27
Menos			
Excesos de provisiones de inmovilizado.....	64.213,89	86.358,68	150.572,57
Excesos de provisiones para riesgos y gastos.....	31.440,99	868.706,63	900.147,62
Ingresos derivados de intereses diferidos.....	9.525,40	2.764,01	12.289,41
Diferencias de cambio positivas.....	1.153,07	1.735,94	2.889,01
Beneficios en la enajenación de inmovilizado.....	104.433,15	9.341,21	113.774,36
Subvenciones de capital traspasadas al resultado del ejercicio.....	182.295,92	87.119,04	269.414,96
Impuesto sobre sociedades anticipado en el ejercicio y crédito impositivo generado en el ejercicio por compensación de pérdidas.....	19.567,64	65.480,99	85.048,63
Otros.....	39.204,33	4.627,84	43.832,17
Rdo generado o aplicado por las operaciones.....	2.426.122,00	-1.388.615,53	1.037.506,47

5.4.14. Variación del capital circulante

Miles de euros

Aumentos	Entidades con beneficios	Entidades con pérdidas	Total
Accionistas por desembolsos exigidos.....	-	-	-
Existencias.....	12.532,35	178.159,34	190.691,69
Deudores.....	183.756,08	-	-
Acreeedores y provisiones para riesgos y gastos a corto plazo.....	790.016,75	-	-
Inversiones financieras temporales.....	201.722,70	2.354.212,99	2.555.935,69
Acciones propias.....	-	-	-
Tesorería.....	123.357,13	-	-
Ajustes por periodificación.....	-	-	-
Total.....	1.311.385,01	2.532.372,33	2.746.627,38
Variación del capital circulante.....	1.256.456,70	-	81.811,60

Disminuciones	Entidades con beneficios	Entidades con pérdidas	Total
Accionistas por desembolsos exigidos.....	50.485,02	160.212,50	210.697,52
Existencias.....	-	-	-
Deudores.....	-	809.948,95	626.192,87
Acreeedores y provisiones para riesgos y gastos a corto plazo.....	-	2.355.611,96	1.565.595,21
Inversiones financieras temporales.....	-	-	-
Acciones propias.....	-	-	-
Tesorería.....	-	380.022,65	256.665,52
Ajustes por periodificación.....	4.443,29	1.221,37	5.664,66
Total.....	54.928,31	3.707.017,43	2.664.815,78
Variación del capital circulante.....	-	1.174.645,10	-

5.4.15. Indicadores económicos-financieros

Concepto	Entidades con beneficios	Entidades con pérdidas	Total
Situación financiera			
Liquidez (%): $((\text{Activo circulante} - \text{Existencias}) / \text{Pasivo circulante}) \times 100$	139,08	164,05	153,60
Solvencia técnica (%): $(\text{Activo circulante} / \text{Pasivo circulante}) \times 100$	158,43	179,94	170,94
Endeudamiento (%): $(\text{Exigible a corto y largo plazo} / \text{Fondos propios}) \times 100$	64,56	334,96	114,38
Cobertura del inmovilizado (%): $(\text{Recursos permanentes} / \text{Activo fijo}) \times 100$	110,67	136,46	119,89
Endeudamiento a corto plazo (%): $(\text{Pasivo circulante} / \text{Fondos propios}) \times 100$	28,16	173,17	54,87
Financiación bancaria sobre recursos ajenos (%): $(\text{Deudas con entidades de crédito} / \text{Exigible a corto y largo plazo}) \times 100$	62,19	21,36	40,16
Estructura			
Gastos financieros sobre cifra de negocios (%): $(\text{Gastos financieros} / \text{Importe neto de la cifra de negocios}) \times 100$	5,76	8,70	6,58
Subvenciones sobre cifra de negocios (%): $(\text{Subvenciones a la explotación} / \text{Importe neto de la cifra de negocios}) \times 100$	13,15	12,75	13,04
Inmovilizado sobre total activo (%): $(\text{Inmovilizado} / \text{Total activo}) \times 100$	77,43	53,80	67,04
Fondos propios sobre total pasivo (%): $(\text{Fondos propios} / \text{Total pasivo}) \times 100$	50,31	14,47	34,55
Rentabilidad			
Margen bruto de explotación (%): $(\text{Resultado bruto de explotación} / \text{Importe neto de la cifra de negocios}) \times 100$	23,18	-29,34	8,58
Rentabilidad económica (%): $(\text{Resultado antes de impuestos} + \text{Gastos financieros} / \text{Total activo}) \times 100$	3,94	-13,64	-3,79
Rentabilidad financiera (%): $(\text{Resultado después de impuestos} / \text{Fondos propios}) \times 100$	4,31	-101,85	-15,25
Dividendos sobre fondos propios (%): $(\text{Dividendos} / \text{Fondos propios}) \times 100$	0,54	-	0,44
Productividad			
Inmovilizado en explotación por empleado (Miles de euros): $\text{Inmovilizaciones materiales} / \text{Plantilla media activa}$	187,20	410,87	227,48
Cifra de negocios por empleado (Miles de euros): $\text{Importe neto de la cifra de negocios} / \text{Plantilla media activa}$	65,27	114,38	74,12
Coste medio de personal (Miles de euros): $\text{Gastos de personal} / \text{Plantilla media activa}$	34,16	42,97	35,75
Beneficios por empleado (Miles de euros): $\text{Resultado después de impuestos} / \text{Plantilla media activa}$	6,27	-152,39	-22,30

5.4.16. Distribución de personal

Concepto	Entidades con beneficios		Entidades con pérdidas		Total
	Plantilla media	Porcentaje	Plantilla media	Porcentaje	Plantilla media
Directivos, técnicos y similares.....	28.457	36,92	10.080	13,08	38.537
Administrativos y auxiliares.....	13.294	33,49	6.552	16,51	19.846
Obreros y subalternos.....	67.970	42,32	12.343	7,68	80.313
Personal fijo.....	109.721	39,55	28.975	10,45	138.696
Personal eventual.....	31.591	46,93	2.064	3,07	33.655
Total.....	141.312	41,00	31.039	9,00	172.351

5.4.3. Distribución de personal

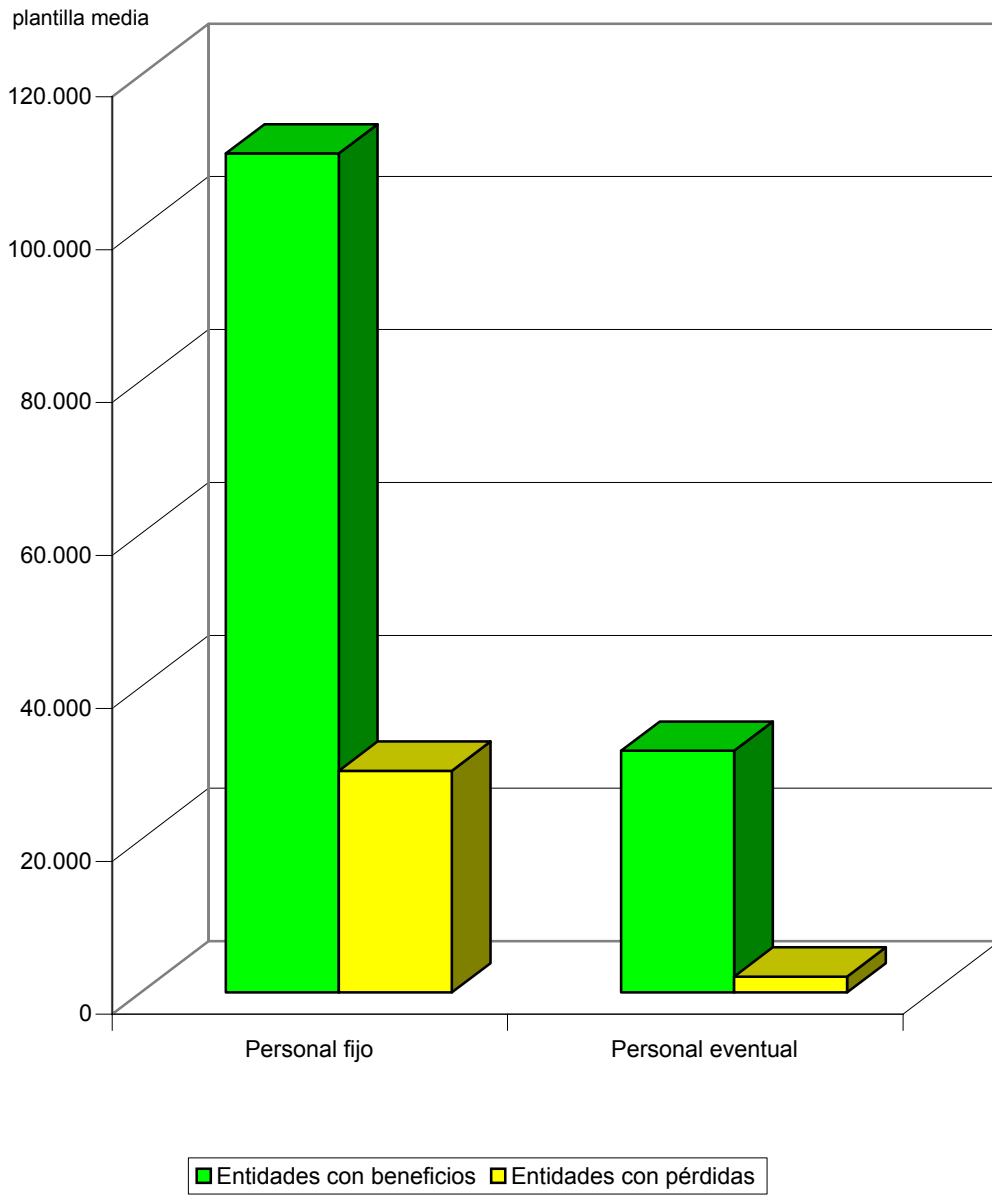



5.5. ANEXOS



5.5.0. AGREGADO TOTAL

ENTIDADES TRATADAS	
ABRA INDUSTRIAL, S.A.	AUTORIDAD PORTUARIA DE VILLAGARCIA DE AROSA
ACENOR, S.A.	AXIS PARTICIPACIONES EMPRESARIALES, SGEGR, S.A. (AXIS PARTICIPACIONES EMPRESARIALES)
AENA DESARROLLO INTERNACIONAL, S.A. (AENA INTERNACIONAL)	BABCOCK VALVULAS Y PIPING, S.A. (B.V.P.)
AEROPUERTOS ESPAÑOLES Y NAVEGACION AEREA (AENA)	BABCOCK WILCOX ESPAÑOLA, S.A. (B.W.E.)
AGENCIA CENTROAMERICANA DE NOTICIAS, S.A. (ACAN)	BARCELONA HOLDING OLIMPICO, S.A. (HOLSA)
AGENCIA EFE, S.A. (EFE)	CENTRAL INTERCAMBIO MERCANCIAS DE VIGO, S.A. (CIMVISA)
AGRUMINSA, S.A.	CENTRO INTERMODAL DE LOGISTICA, S.A. (CILSA)
AGUAS DE LA CUENCA DEL EBRO, S.A. (ACESA)	CENTRO MINERO DE PENOUTA, S.A.
AGUAS DE LA CUENCA DEL GUADALQUIVIR, S.A. (AQUAVIR)	CENTRO PARA EL DESARROLLO TECNOLOGICO INDUSTRIAL (CDTI)
AGUAS DE LA CUENCA DEL NORTE, S.A. (ACN)	CENTROS LOGISTICOS AEROPORTUARIOS, S.A.
AGUAS DE LA CUENCA DEL SEGURA, S.A. (ACSEGURA)	CHRONOEXPRÉS, S.A.
AGUAS DE LA CUENCA DEL SUR, S.A. (ACUSUR)	CIREX, S.A.
AGUAS DE LA CUENCA DEL TAJO, S.A.	CLÍNICA CASTELLÓ, S.A.
AGUAS DE LAS CUENCAS MEDITERRANEAS, S.A. (ACUAMED)	COFIVACASA, S.A.
AGUAS DEL DUERO, S.A. (ADSA)	COIN ASESORES, S.A.
AGUAS DEL JÚCAR, S.A., SOCIEDAD UNIPERSONAL	COLONIZACION Y TRANSFORMACION AGRARIA, S.A. (CYTASA)
AHV-ENSIDESA CAPITAL, S.A. (AHV-ENSIDESA CAPITAL)	COMERCIAL DEL FERROCARRIL, S.A. (COMFERSA)
ALCOHOLES NUÑEZ, S.L.	COMPAÑIA DE LOS FERROCARRILES DE MADRID A ZARAGOZA Y ALICANTE, S.A. (EN LIQUIDACION)
ALIMENTOS Y ACEITES, S.A. (ALYCESA)	COMPAÑIA DEL FERROCARRIL CENTRAL DE ARAGON, S.A. (EN LIQUIDACION)
ALTOS HORNOS DE VIZCAYA, S.A. (A.H.V.)	COMPAÑIA ESPAÑOLA DE FINANCIACION DEL DESARROLLO COFIDES, S.A. (COFIDES)
APARCAMIENTO ZONA FRANCA S.L. (AZF)	COMPAÑIA ESPAÑOLA DE REAFIANZAMIENTO, S.A. (CERSA)
APARCAMIENTOS SUBTERRANEOS DE VIGO, S.L.	COMPAÑIA ESPAÑOLA DE TABACO EN RAMA, S.A. (CETARSA)
APROTEC, S.A.	COMPAÑIA GENERAL ESPAÑOLA DE AFRICA
ASTILLEROS ESPAÑOLES, S.A. (EN LIQUIDACIÓN) (AES)	CONSORCIO DE LA ZONA FRANCA DE CÁDIZ (ZONA FRANCA CÁDIZ)
ASTURIANA DE SERVICIOS, S.L.	CONSORCIO DE LA ZONA FRANCA DE GRAN CANARIA
AUTORIDAD PORTUARIA DE ALICANTE	CONSORCIO DE LA ZONA FRANCA DE VIGO
AUTORIDAD PORTUARIA DE ALMERIA-MOTRIL	CORPORACIÓN ALIMENTARIA QUALITY, S.A.
AUTORIDAD PORTUARIA DE AVILES	CORREO HÍBRIDO, S.A.
AUTORIDAD PORTUARIA DE BAHIA DE CADIZ (PUERTO BAHÍA DE CÁDIZ)	CORREOS TELECOM, S.A.
AUTORIDAD PORTUARIA DE BALEARES	DECYPAR, S.A. (DECYPAR)
AUTORIDAD PORTUARIA DE BARCELONA	DEFEX, S.A.
AUTORIDAD PORTUARIA DE BILBAO	DEPURADORA DEL BAIX LLOBREGAT, S.A. (DEPURBAIX)
AUTORIDAD PORTUARIA DE CARTAGENA	DESGASIFICACION Y LIMPIEZA DE TANQUES, S.A. (DELTA)
AUTORIDAD PORTUARIA DE CASTELLON (PORTCASTELLO)	EFE NEWS SERVICES, INC.
AUTORIDAD PORTUARIA DE CEUTA (A.P. DE CEUTA)	EFEAGRO, S.A.
AUTORIDAD PORTUARIA DE FERROL-SAN CIPRIAN	EFEGESTION, S.A. (EFEGESTION)
AUTORIDAD PORTUARIA DE GIJON	EMPRESA DE TRANSFORMACION AGRARIA, S.A. (TRAGSA)
AUTORIDAD PORTUARIA DE HUELVA	EMPRESA DE TRANSFORMAÇÕES AGRARIAS, S.A. (TRAPSA)
AUTORIDAD PORTUARIA DE LA BAHIA DE ALGECIRAS (A.P.B.A.)	EMPRESA NACIONAL ADARO, S.A. (EN LIQUIDACIÓN)
AUTORIDAD PORTUARIA DE LA CORUÑA	EMPRESA NACIONAL DE INNOVACION, S.A. (ENISA)
AUTORIDAD PORTUARIA DE LAS PALMAS	EMPRESA NACIONAL DE RESIDUOS RADIATIVOS, S.A. (ENRESA)
AUTORIDAD PORTUARIA DE MALAGA	EMPRESA NACIONAL SIDERURGICA, S.A. (ENSIDESA)
AUTORIDAD PORTUARIA DE MARIN Y RIA DE PONTEVEDRA	EMPRESA PARA LA GESTION DE RESIDUOS INDUSTRIALES, S.A. (EMGRISA)
AUTORIDAD PORTUARIA DE MELILLA	ENAJENACION DE MATERIALES FERROVIARIOS, S.A. (EMFESA)
AUTORIDAD PORTUARIA DE PASAJES (PUERTO PASAJES)	ENTE PUBLICO DE RADIOTELEVISION ESPAÑOLA (RTVE)
AUTORIDAD PORTUARIA DE SANTA CRUZ DE TENERIFE	ENTIDAD PÚBLICA EMPRESARIAL RED.ES (RED.ES)
AUTORIDAD PORTUARIA DE SANTANDER	ENUSA INDUSTRIAS AVANZADAS, S.A.
AUTORIDAD PORTUARIA DE SEVILLA (PUERTO DE SEVILLA)	ENUSEGUR, S.A.
AUTORIDAD PORTUARIA DE TARRAGONA	ENWESA OPERACIONES, S.A.
AUTORIDAD PORTUARIA DE VALENCIA (VALENCIAPORT)	
AUTORIDAD PORTUARIA DE VIGO (PUERTO DE VIGO)	

ENTIDADES TRATADAS	
EQUIPAMIENTO DE ESPACIOS Y ESTACIONES, S.A. (EQUIDES A)	OPERADORES LOGÍSTICOS ESPAÑA, S.A.
EQUIPOS NUCLEARES, S.A. (ENSA)	PARADORES DE TURISMO DE ESPAÑA, S.A. (PARADORES)
EQUIPOS TERMOMETÁLICOS, S.A. (E.T.M.)	PARQUE COMERCIAL LAS SALINAS, S.A. (LAS SALINAS)
EQUISOL, S.A. (EQUISOL, S.A.)	PARQUE EMPRESARIAL PRINCIPADO DE ASTURIAS, S.L.
EUROPEAN BULK HANDLING INSTALLATION, S.A. (E.B.H.I.)	PORTEL SERVICIOS TELEMATICOS, S.A. (PORTEL)
EXPANSION EXTERIOR, S.A.	PRERREDUCIDOS INTEGRADOS DEL SUROESTE DE ESPAÑA, S.A. (PRESUR)
EXPASA AGRICULTURA Y GANADERÍA, S.A. (EXPASA)	PRODUCCION Y TECNOLOGIA DE PREFABRICADOS A.E.I.E. (P.T.P.)
EXPRESS TRUCK, S.A. (ETSA)	PROGRAMAS Y EXPLOTACIONES DE RADIODIFUSION, S.A. (PROERSA)
FABRICA NACIONAL DE MONEDA Y TIMBRE-REAL CASA DE LA MONEDA (F. N. M. T.)	PUERTO SECO DE MADRID, S.A.
FERROCARRILES DE VIA ESTRECHA (FEVE)	PUERTOS DEL ESTADO
FONDICO FONDO DE CAPITAL RIESGO	QUALITY FOOD INDUSTRIA ALIMENTARIA, S.A.U.
FONDO DE LIQUIDACIÓN ASICA (SAECA FONDO ASICA)	QUALITY SERVICE GSI, S.A.
FONDO EURO-ICO, FONDO DE CAPITAL RIESGO	RADIO NACIONAL DE ESPAÑA, S.A. (RNE)
FONDO PARA INVERSIONES EN EL EXTERIOR (FIEIX)	RED IBEROAMERICANA DE LOGÍSTICA Y COMERCIO, S.A. (RILCO)
FONDO PARA OPERACIONES DE INVERSIÓN EN EL EXTERIOR DE LA PEQUEÑA Y MEDIANA EMPRESA (FONPYME)	RED NACIONAL DE FERROCARRILES ESPAÑOLES (RENFE)
GERENCIA DEL SECTOR DE LA CONSTRUCCIÓN NAVAL	REDALSA, S.A.
GERENCIA URBANISTICA PORT-2000 (PORT-2000)	REICASTRO, S.A.
GESTION DEL SUELO DE ENSIDESA, S.A.	REMOLCADORES DEL NOROESTE, S.A. (RENOSA)
GESTIONES URBANISTICAS DE LA RIOJA, S.A. (GESTUR RIOJA)	REMOLQUES MARITIMOS, S.A. (REMASA)
GESTOR DE INFRAESTRUCTURAS FERROVIARIAS (GIF)	RUMASA, S.A.
GRUAS Y UTILLAJES, S.A. (GRUTISA)	S. E. P. E.S. ENTIDAD PUBLICA EMPRESARIAL DE SUELO (S. E. P. E. S.)
HIDROGUADIANA, S.A.	SADIM INVERSIONES, S.A.
HIPÓDROMO DE LA ZARZUELA, S.A.	SAES CAPITAL, S.A.
HULLERAS DEL NORTE S.A. (HUNOSA)	SANIDAD ANIMAL Y SERVICIOS GANADEROS, S.A. (TRAGSEGA)
INDUSTRIAS MECANICAS DEL NOROESTE, S.A. (IMENOSA)	SDAD. ESTATAL PARA LA EJECUCION DE PROGRAMAS Y ACTUACIONES CONMEMORATIVAS DEL V CENTENARIO DEL DESCUBRIMIENTO DE AMERICA SA (EN LIQUIDACION) (V CENTENARIO (EN LIQUIDACION))
INFOINVEST, S.A.	SEPI DESARROLLO EMPRESARIAL, S.A. (SEPIDES)
INFRAESTRUCTURAS Y EQUIPAMIENTOS HISPALENSES, S.A. (INFEHSA)	SEPIDES GESTION S.G.E.C.R., S.A. (antes CENTRO TECNOLÓGICO DEL SECTOR NAVAL, S.A.)
INGENIERIA DE SISTEMAS PARA LA DEFENSA DE ESPAÑA, S.A. (ISDEFE)	SHS CERAMICAS, S.A.
INGENIERIA Y ECONOMIA DEL TRANSPORTE, S.A. (INECO)	SISTEMAS TECNICOS DE LOTERIAS DEL ESTADO, S.A. (S.T.L.)
INGENIERIA Y SERVICIOS AEROESPACIALES, S.A. (INSA)	SOCIEDAD ANONIMA DE PROMOCION Y EQUIPAMIENTO DE SUELO DE ALMANSA (SAPRES ALMANSA)
INGRUINSA, S.A.	SOCIEDAD ANONIMA ESTATAL DE CAUCION AGRARIA (SAECA)
INIEXPORT, S.A.	SOCIEDAD ASTURIANA DE DIVERSIFICACIÓN MINERA, S.A. (SADIM)
INMOBILIARIA DE LA ZONA FRANCA DE CÁDIZ S.L.	SOCIEDAD DE INFRAESTRUCTURAS Y EQUIPAMIENTOS PENITENCIARIOS, S.A. (SIEP)
INMOBILIARIA DE PROMOCIONES Y ARRIENDOS, S.A. (IMPROASA)	SOCIEDAD DE SALVAMENTO Y SEGURIDAD MARITIMA (SASEMAR)
INSTITUTO PARA LA DIVERSIFICACION Y AHORRO DE LA ENERGIA (IDAE)	SOCIEDAD ESPAÑOLA DE ESTUDIOS PARA LA COMUNICACION FIJA A TRAVES DEL ESTRECHO DE GIBRALTAR, S.A. (SECEGSA)
IONMED ESTERILIZACION, S.A.	SOCIEDAD ESTATAL CANAL DE NAVARRA S.A. (CANAL DE NAVARRA)
IZAR CONSTRUCCIONES NAVALES, S.A. (IZAR)	SOCIEDAD ESTATAL CANAL DE SEGARRA GARRIGUES, S.A. (CASEGA)
LA ALMORAIMA, S.A. (LA ALMORAIMA)	SOCIEDAD ESTATAL CORREOS Y TELEGRAFOS, S.A. (CORREOS Y TELEGRAFOS)
MERCADOS CENTRALES DE ABASTECIMIENTO DE ALGECIRAS, S.A. (MERCALGECIRAS)	SOCIEDAD ESTATAL DE CONMEMORACIONES CULTURALES, S.A.
MERCADOS CENTRALES DE ABASTECIMIENTO DE ASTURIAS, S.A. (MERCASURIAS)	SOCIEDAD ESTATAL DE ESTIBA Y DESESTIBA DEL PUERTO DE ALCUDIA, S.A.
MERCADOS CENTRALES DE ABASTECIMIENTO DE BADAJOZ, S.A. (MERCABADAJOZ)	SOCIEDAD ESTATAL DE ESTIBA Y DESESTIBA DEL PUERTO DE ALGECIRAS-LA LINEA, S.A. (SESTIBALSA)
MERCADOS CENTRALES DE ABASTECIMIENTO DE LAS PALMAS, S.A. (MERCALASPALMAS)	SOCIEDAD ESTATAL DE ESTIBA Y DESESTIBA DEL PUERTO DE ALICANTE, S.A. (SESTIBALSA)
MERCADOS CENTRALES DE ABASTECIMIENTO DE MALAGA, S.A. (MERCAMALAGA)	SOCIEDAD ESTATAL DE ESTIBA Y DESESTIBA DEL PUERTO DE ALMERIA, S.A. (SESTIALSA)
MERCADOS CENTRALES DE ABASTECIMIENTO, S.A. (MERCASA)	
MINAS DE ALMADEN Y ARRAYANES, S.A. (MAYASA)	
MOLYPHARMA, S.A.	
NAVANTIA, S.L.	
OLYMPIC MOLL, S.A.	

ENTIDADES TRATADAS

SOCIEDAD ESTATAL DE ESTIBA Y DESESTIBA DEL PUERTO DE ARRECIFE DE LANZAROTE, S.A. (SESTIBA LANZ)

SOCIEDAD ESTATAL DE ESTIBA Y DESESTIBA DEL PUERTO DE AVILES, S.A.

SOCIEDAD ESTATAL DE ESTIBA Y DESESTIBA DEL PUERTO DE BARCELONA, S.A. (ESTIBARNA, S.A.)

SOCIEDAD ESTATAL DE ESTIBA Y DESESTIBA DEL PUERTO DE BILBAO, S.A. (BILBOESTIBA)

SOCIEDAD ESTATAL DE ESTIBA Y DESESTIBA DEL PUERTO DE CARTAGENA, S.A. (SESTICARSA)

SOCIEDAD ESTATAL DE ESTIBA Y DESESTIBA DEL PUERTO DE CASTELLON, S.A. (SEDCAS)

SOCIEDAD ESTATAL DE ESTIBA Y DESESTIBA DEL PUERTO DE CEUTA, S.A. (ESTIB CEUTA, S.A.)

SOCIEDAD ESTATAL DE ESTIBA Y DESESTIBA DEL PUERTO DE FERROL, S.A. (SEYDFE)

SOCIEDAD ESTATAL DE ESTIBA Y DESESTIBA DEL PUERTO DE GANDIA, S.A. (SEGASA)

SOCIEDAD ESTATAL DE ESTIBA Y DESESTIBA DEL PUERTO DE GIJON, S.A. (GESTIBA)

SOCIEDAD ESTATAL DE ESTIBA Y DESESTIBA DEL PUERTO DE HUELVA, S.A. (ESTIHUELVA)

SOCIEDAD ESTATAL DE ESTIBA Y DESESTIBA DEL PUERTO DE IBIZA, S.A.

SOCIEDAD ESTATAL DE ESTIBA Y DESESTIBA DEL PUERTO DE LA BAHIA DE CADIZ, S.A. (ESTIGADES)

SOCIEDAD ESTATAL DE ESTIBA Y DESESTIBA DEL PUERTO DE LA CORUÑA, S.A. (SESTICO)

SOCIEDAD ESTATAL DE ESTIBA Y DESESTIBA DEL PUERTO DE LA LUZ Y LAS PALMAS, S.A.

SOCIEDAD ESTATAL DE ESTIBA Y DESESTIBA DEL PUERTO DE MAHON, S.A.

SOCIEDAD ESTATAL DE ESTIBA Y DESESTIBA DEL PUERTO DE MALAGA, S.A. (SESTIMA,S.A.)

SOCIEDAD ESTATAL DE ESTIBA Y DESESTIBA DEL PUERTO DE MARIN, S.A. (SESTIMAR, S.A.)

SOCIEDAD ESTATAL DE ESTIBA Y DESESTIBA DEL PUERTO DE MOTRIL, S.A. (SESTIMOSA)

SOCIEDAD ESTATAL DE ESTIBA Y DESESTIBA DEL PUERTO DE PALMA DE MALLORCA, S.A.

SOCIEDAD ESTATAL DE ESTIBA Y DESESTIBA DEL PUERTO DE PASAJES, S.A. (SESPA, S.A.)

SOCIEDAD ESTATAL DE ESTIBA Y DESESTIBA DEL PUERTO DE SAGUNTO, S.A. (SESASA)

SOCIEDAD ESTATAL DE ESTIBA Y DESESTIBA DEL PUERTO DE SAN SEBASTIAN DE LA GOMERA, S.A. (SESTIGA)

SOCIEDAD ESTATAL DE ESTIBA Y DESESTIBA DEL PUERTO DE SANTA CRUZ DE LA PALMA, S.A. (ESTIPALMA, S.A.)

SOCIEDAD ESTATAL DE ESTIBA Y DESESTIBA DEL PUERTO DE SANTA CRUZ DE TENERIFE, S.A. (SESTIFE)

SOCIEDAD ESTATAL DE ESTIBA Y DESESTIBA DEL PUERTO DE SANTANDER, S.A. (SESTISAN)

SOCIEDAD ESTATAL DE ESTIBA Y DESESTIBA DEL PUERTO DE SEVILLA, S.A. (SESTISE)

SOCIEDAD ESTATAL DE ESTIBA Y DESESTIBA DEL PUERTO DE TARRAGONA, S.A. (ESTARRACO)

SOCIEDAD ESTATAL DE ESTIBA Y DESESTIBA DEL PUERTO DE VALENCIA, S.A. (SEVASA)

SOCIEDAD ESTATAL DE ESTIBA Y DESESTIBA DEL PUERTO DE VIGO S.A. (S.E.E.D. DEL PUERTO DE VIGO)

SOCIEDAD ESTATAL DE ESTIBA Y DESESTIBA DEL PUERTO DE VILLAGARCIA DE AROSA, S.A. (SESTIVA,S.A.)

SOCIEDAD ESTATAL DE ESTIBA Y DESESTIBA DEL PUERTO DEL ROSARIO DE FUERTEVENTURA, S.A.

SOCIEDAD ESTATAL DE ESTIBA Y DESESTIBA DEL PUERTO LA ESTACA DE EL HIERRO, S.A. (SESTIHIERRO)

SOCIEDAD ESTATAL DE GESTION DE ACTIVOS, S.A. (AGESA)

SOCIEDAD ESTATAL DE GESTIÓN DE LA INFORMACIÓN TURÍSTICA, S.A. (SEGITUR)

SOCIEDAD ESTATAL DE GESTION INMOBILIARIA DE PATRIMONIO, S.A. (SEGIPSA)

SOCIEDAD ESTATAL DE INFRAESTRUCTURAS AGRARIAS DE LA MESETA SUR, S.A. (SEIASA MESETA SUR)

SOCIEDAD ESTATAL DE INFRAESTRUCTURAS AGRARIAS DEL NORDESTE, S.A. (SEIASA NORDESTE)

SOCIEDAD ESTATAL DE INFRAESTRUCTURAS AGRARIAS DEL NORTE, S.A. (SEIASA NORTE)

SOCIEDAD ESTATAL DE INFRAESTRUCTURAS AGRARIAS DEL SUR Y ESTE, S.A. (SEIASA SUR Y ESTE)

SOCIEDAD ESTATAL DE PARTICIPACIONES INDUSTRIALES (SEPI)

SOCIEDAD ESTATAL PARA EL DESARROLLO DEL DISEÑO Y LA INNOVACION, S.A. (DDI)

SOCIEDAD ESTATAL PARA EL DESARROLLO TECNOLÓGICO DEL TURISMO, S.A. (SEDETTUR)

SOCIEDAD ESTATAL PARA EXPOSICIONES INTERNACIONALES, S.A.

SOCIEDAD ESTATAL PARA LA ACCIÓN CULTURAL EN EL EXTERIOR, S.A. (SEACEX)

SOCIEDAD GENERAL DE LAS BAHÍAS DE CÁDIZ Y ALGECIRAS, S.A. (SOGEBAC, S.A.)

SOCIEDAD PARA EL DESARROLLO INDUSTRIAL DE ANDALUCIA, S.A. (SODIAN)

SOCIEDAD PARA EL DESARROLLO INDUSTRIAL DE ARAGON, S.A. (SODIAR)

SOCIEDAD PARA EL DESARROLLO INDUSTRIAL DE CASTILLA-LA MANCHA, S.A. (SODICAMAN)

SOCIEDAD PARA EL DESARROLLO INDUSTRIAL DE EXTREMADURA, S.A. (SODIEX)

SOCIEDAD PARA LAS ENSEÑANZAS AERONAUTICAS CIVILES, S.A. (SENSA)

SOLUCIONES FERROLANAS S.A. (antes NAVIERA CASTELLANA, S.A.)

SUELO EMPRESARIAL DEL ATLÁNTICO, S.L.

SUELO INDUSTRIAL DE GALICIA, S.A. (SIGALSA)

TECNOLOGIA E INVESTIGACION FERROVIARIA, S.A. (TIFSA)

TECNOLOGIA, ARQUITECTURA Y SISTEMAS, S.A. (TARSIS)

TECNOLOGIAS Y SERVICIOS AGRARIOS, S.A. (TRAGSATEC)

TECONMA, S.A.

TELEVISION ESPAÑOLA, S.A. (TVE)

VALENCIA PLATAFORMA INTERMODAL Y LOGISTICA, S.A. (VPI LOGISTICA)

VIGO ACTIVO SOCIEDAD DE CAPITAL RIESGO, S.A.

VIÑEDOS ESPAÑOLES, S.L.

WESER ENGINEERING GMBH (WESER)

WORLD TRADE CENTER BARCELONA, S.A.

ENTIDADES NO TRATADAS

CONSORCIO RIO SAN PEDRO
IDAE-TRADEMA BETANZOS, A.I.E.
JUNTA MIXTA SANTA ANA (SANTA ANA)
LOTERIAS Y APUESTAS DEL ESTADO (LAE)
S.A. DE PROMOCION Y EQUIPAMIENTO DE SUELO DE
VILLARROBLEDO (SAPRESVILLARROBLEDO)
SERVICIOS DOCUMENTALES DE ANDALUCIA, S.L. (SDA)
SOCIEDAD ESTATAL DE ESTIBA Y DESESTIBA DEL PUERTO DE
MELILLA, S.A. (SESTIMESA)

Balance de situación

Entidades no financieras e intermediación financiera

Activo	2004		2003		Variación	
	Miles de euros	Porcentaje	Miles de euros	Porcentaje	Absoluta	Porcentual
Accionistas (socios) por desembolsos no exigidos.....	29.503,39	0,04	84.729,79	0,12	-55.226,40	-65,18
Inmovilizado.....	48.919.252,87	67,04	49.438.742,14	68,32	-519.489,27	-1,05
Gastos de establecimiento.....	11.922,21	0,02	27.619,41	0,04	-15.697,20	-56,83
Inmovilizaciones inmateriales.....	599.703,65	0,82	595.577,73	0,82	4.125,92	0,69
Inmovilizaciones materiales.....	39.205.775,36	53,73	36.526.256,39	50,48	2.679.518,97	7,34
Inmovilizaciones financieras.....	7.299.113,93	10,00	11.064.585,58	15,29	-3.765.471,65	-34,03
Acciones propias a largo plazo.....	0,02	-	4,02	-	-4,00	-99,50
Deudores a largo plazo.....	1.802.737,70	2,47	1.224.699,01	1,69	578.038,69	47,20
Gastos a distribuir en varios ejercicios.....	381.690,45	0,52	828.067,09	1,14	-446.376,64	-53,91
Activo circulante.....	23.645.767,57	32,40	22.009.253,51	30,42	1.636.514,06	7,44
Accionistas por desembolsos exigidos.....	-	-	210.697,52	0,29	-210.697,52	-100,00
Existencias.....	2.398.667,57	3,29	2.219.982,59	3,07	178.684,98	8,05
Deudores.....	5.261.558,34	7,21	5.886.318,19	8,13	-624.759,85	-10,61
Inversiones financieras temporales.....	13.340.929,49	18,27	10.784.386,49	14,92	2.556.543,00	23,71
Acciones propias a corto plazo.....	-	-	-	-	-	-
Tesorería.....	2.618.540,62	3,59	2.876.143,04	3,97	-257.602,42	-8,96
Ajustes por periodificación.....	26.071,55	0,04	31.725,68	0,04	-5.654,13	-17,82
Total.....	72.976.214,28	100,00	72.360.792,53	100,00	615.421,75	0,85

Pasivo	2004		2003		Variación	
	Miles de euros	Porcentaje	Miles de euros	Porcentaje	Absoluta	Porcentual
Fondos propios.....	25.209.326,13	34,54	27.642.472,76	38,20	-2.433.146,63	-8,80
Capital suscrito, reservas y resultados ejercicios anteriores.....	29.053.172,61	39,80	26.799.722,52	37,04	2.253.450,09	8,41
Pérdidas y ganancias.....	-3.843.846,48	-5,26	842.750,24	1,16	-4.686.596,72	-556,11
Ingresos a distribuir en varios ejercicios.....	8.688.353,14	11,91	7.819.383,36	10,81	868.969,78	11,11
Provisiones para riesgos y gastos a largo plazo.....	8.717.320,44	11,95	6.690.036,75	9,25	2.027.283,69	30,30
Acreeedores a largo plazo.....	16.528.002,08	22,65	17.952.495,11	24,81	-1.424.493,03	-7,93
Obligaciones y otros valores negociables.....	4.191.670,00	5,74	4.607.256,71	6,37	-415.586,71	-9,02
Deudas con entidades de crédito.....	9.228.228,79	12,65	10.656.086,63	14,73	-1.427.857,84	-13,40
Deudas con empresas del grupo y asociadas.....	284.434,11	0,39	198.179,07	0,27	86.255,04	43,52
Otras deudas a largo plazo.....	2.823.669,18	3,87	2.490.972,70	3,44	332.696,48	13,36
Acreeedores a corto plazo.....	12.305.138,62	16,86	11.884.931,51	16,42	420.207,11	3,54
Obligaciones y otros valores negociables.....	1.499.695,04	2,06	1.450.632,52	2,00	49.062,52	3,38
Deudas con entidades de crédito.....	2.351.892,19	3,22	2.056.173,71	2,84	295.718,48	14,38
Deudas con empresas del grupo y asociadas.....	1.560.189,42	2,14	1.203.171,23	1,66	357.018,19	29,67
Otras deudas a corto plazo.....	6.867.246,37	9,40	7.142.231,23	9,87	-274.984,86	-3,85
Ajustes por periodificación.....	26.115,60	0,04	32.722,82	0,05	-6.607,22	-20,19
Provisiones para riesgos y gastos a corto plazo.....	1.528.073,87	2,09	371.473,04	0,51	1.156.600,83	311,36
Total.....	72.976.214,28	100,00	72.360.792,53	100,00	615.421,75	0,85

Cuenta de pérdidas y ganancias

Entidades no financieras e intermediación financiera

Concepto	2004		2003		Variación	
	Miles de euros	Porcentaje	Miles de euros	Porcentaje	Absoluta	Porcentual
Ventas netas, prestación de servicios y otros ingresos de explotación.....	13.273.811,87	88,57	13.299.858,02	89,56	-26.046,15	-0,20
± Variación existencias de productos terminados y en curso de fabricación.....	-24.457,69	-0,16	18.990,91	0,13	-43.448,60	-228,79
+ Trabajos efectuados por la empresa para su inmovilizado.....	72.138,29	0,48	96.435,43	0,65	-24.297,14	-25,20
+ Subvenciones a la explotación.....	1.665.561,45	11,11	1.435.010,93	9,66	230.550,52	16,07
Valor de la producción.....	14.987.053,92	100,00	14.850.295,29	100,00	136.758,63	0,92
- Consumo de mercaderías, materias primas y otras materias consumibles.....	1.905.947,06	12,72	2.182.561,02	14,70	-276.613,96	-12,67
- Gastos externos y de explotación.....	5.823.952,55	38,86	5.602.813,11	37,73	221.139,44	3,95
Valor añadido de la empresa.....	7.257.154,31	48,42	7.064.921,16	47,57	192.233,15	2,72
- Gastos de personal.....	6.160.653,92	41,10	5.787.064,77	38,97	373.589,15	6,46
Resultado bruto de explotación.....	1.096.500,39	7,32	1.277.856,39	8,60	-181.356,00	-14,19
- Dotación para amortizaciones de inmovilizado.....	1.558.109,05	10,40	1.496.699,95	10,08	61.409,10	4,10
- Dotación al fondo de reversión.....	1.877,69	0,01	1.792,87	0,01	84,82	4,73
± Insolvencias de crédito y variación provisiones de tráfico.....	140,71	-	-42.708,60	-0,28	42.849,31	100,33
Resultado neto de explotación.....	-463.345,64	-3,09	-263.345,03	-1,77	-200.000,61	-75,95
+ Ingresos financieros.....	822.098,65	5,49	847.421,86	5,71	-25.323,21	-2,99
- Gastos financieros.....	840.545,38	5,61	970.067,08	6,54	-129.521,70	-13,35
± Dotaciones para amortizaciones y provisiones financieras.....	-34.925,43	-0,23	-15.544,78	-0,10	-19.380,65	-124,68
Resultado de las actividades ordinarias.....	-516.717,80	-3,44	-401.535,03	-2,70	-115.182,77	-28,69
+ Beneficios del inmovilizado e ingresos excepcionales.....	2.640.109,49	17,62	2.438.871,18	16,41	201.238,31	8,25
- Pérdidas procedentes del inmovilizado y gastos excepcionales.	3.058.365,12	20,42	633.175,09	4,26	2.425.190,03	383,02
± Variación provisiones del inmovilizado inmaterial, material y cartera de control.....	-2.671.783,67	-17,82	-347.209,56	-2,33	-2.324.574,11	-669,50
Resultado antes de impuestos.....	-3.606.757,10	-24,06	1.056.951,50	7,12	-4.663.708,60	-441,24
± Impuesto sobre sociedades.....	-237.089,38	-1,58	-214.201,26	-1,45	-22.888,12	-10,69
Resultado del ejercicio.....	-3.843.846,48	-25,64	842.750,24	5,67	-4.686.596,72	-556,11

Cuadro de financiación

Entidades no financieras e intermediación financiera

Aplicaciones	Miles de euros		Orígenes	Miles de euros	
	2004	2003		2004	2003
Recursos aplicados en las operaciones.....	-	-	Recursos procedentes de las operaciones.....	1.037.506,47	1.042.911,60
Gastos establecimiento y formalización de deudas.....	5.998,34	21.059,68	Aportaciones de accionistas.....	2.470.658,18	2.610.147,25
Adquisiciones de inmovilizado o traspasos del corto plazo.....	9.529.171,79	8.157.319,91	Ampliaciones de capital.....	1.887.179,83	2.306.457,69
Inmovilizaciones inmateriales.....	159.054,84	215.268,50	Compensaciones de pérdidas.....	583.478,35	303.689,56
Inmovilizaciones materiales.....	8.249.272,23	7.308.436,72	Subvenciones de capital.....	1.642.960,40	2.106.876,97
Inmovilizaciones financieras.....	1.120.844,72	633.614,69	Deudas a largo plazo o traspasos del corto plazo.....	6.195.290,35	8.315.088,75
Adquisiciones de acciones propias.....	-	4,00	Empréstitos y otros pasivos análogos.....	2.561.940,96	3.752.152,20
Deudores por operaciones de tráfico a largo plazo.....	1.331.276,47	385.392,45	De empresas del grupo y asociadas.....	281.854,45	160.801,67
Reducciones de capital.....	341,00	13.032,96	Otras deudas.....	3.351.494,94	4.402.134,88
Dividendos.....	51.798,13	107.493,02	Enajenación de inmovilizado.....	3.972.732,27	2.584.989,01
Cancelación o traspaso a corto plazo de deuda a largo plazo.....	7.840.549,77	5.450.706,47	Inmovilizaciones inmateriales.....	6.677,22	612,32
Empréstitos y otros pasivos análogos.....	1.688.270,69	2.967.513,33	Inmovilizaciones materiales.....	3.855.095,39	110.604,61
De empresas del grupo y asociadas.....	233.711,20	227.726,82	Inmovilizaciones financieras.....	110.959,66	2.473.772,08
Otras deudas.....	5.917.946,03	2.218.169,52	Enajenación de acciones propias.....	-	-
Administraciones Públicas a largo plazo.....	621,85	37.296,80	Cancelación anticipada o traspaso a corto plazo de inmovilizaciones financieras.....	459.616,97	661.963,34
Provisiones para riesgos y gastos.....	362.210,23	850.665,32	Empresas del grupo y asociadas.....	12.045,89	115.660,40
Otras.....	812.626,10	164.806,42	Administraciones Públicas a largo plazo.....	237.799,60	103.751,63
			Otras inversiones financieras.....	209.771,48	442.551,31
			Cancelación anticipada o traspaso a c.p. de deudores a l.p. por operaciones de tráfico.....	4.013.448,56	307.094,61
			Otros.....	223.570,23	149.641,47
Total Aplicaciones.....	19.933.971,83	15.150.480,23	Total Orígenes.....	20.015.783,43	17.778.713,00
Aumento de capital circulante.....	81.811,60	2.628.232,77	Disminución de capital circulante.....	-	-

Resultado de las operaciones
Entidades no financieras e intermediación financiera

Miles de euros

Concepto	2004	2003
Resultado contable del ejercicio.....	-3.843.846,48	842.750,24
Más		
Dotaciones a las amortizaciones y provisiones de inmovilizado.....	2.272.974,49	1.819.439,29
Dotación a la provisión para riesgos y gastos.....	3.737.536,33	519.723,25
Gastos derivados de intereses diferidos.....	2.382,77	3.259,26
Amortización de gastos de formalización de deudas.....	27.179,72	7.282,96
Diferencias de cambio negativas.....	203.173,00	92,39
Pérdidas en enajenación de inmovilizado.....	85.290,78	63.607,38
Impuesto sobre sociedades diferido en el ejercicio.....	36,32	35.683,45
Otros.....	130.748,27	150.033,63
Menos		
Excesos de provisiones de inmovilizado.....	150.572,57	106.719,39
Excesos de provisiones para riesgos y gastos.....	900.147,62	254.510,10
Ingresos derivados de intereses diferidos.....	12.289,41	34.419,90
Diferencias de cambio positivas.....	2.889,01	10.317,75
Beneficios en la enajenación de inmovilizado.....	113.774,36	1.611.099,36
Subvenciones de capital traspasadas al resultado del ejercicio.....	269.414,96	218.846,39
Impuestos sobre sociedades anticipado en el ejercicio o crédito impositivo generado por compensación de pérdidas.....	85.048,63	78.780,84
Otros.....	43.832,17	84.266,52
Resultado generado o aplicado por las operaciones.....	1.037.506,47	1.042.911,60

Variación del capital circulante
Entidades no financieras e intermediación financiera

Miles de euros

Concepto	Aumentos		Disminuciones	
	2004	2003	2004	2003
Accionistas por desembolsos exigidos.....	-	-	210.697,52	81.925,08
Existencias.....	190.691,69	-	-	35.561,30
Deudores.....	-	1.263.788,06	626.192,87	-
Acreedores y provisiones para riesgos y gastos a corto plazo.....	-	-	1.565.595,21	175.023,93
Inversiones financieras temporales.....	2.555.935,69	2.357.830,36	-	-
Acciones propias.....	-	-	-	-
Tesorería.....	-	-	256.665,52	707.279,11
Ajustes por periodificación.....	-	6.403,77	5.664,66	-
Total.....	2.746.627,38	3.628.022,19	2.664.815,78	999.789,42
Variación del capital circulante.....	81.811,60	2.628.232,77	-	-

Concepto	2004	2003
Situación financiera		
Liquidez (%): ((Activo circulante - Existencias) / Pasivo circulante) x 100.....	153,60	161,46
Solvencia técnica (%): (Activo circulante / Pasivo circulante) x 100.....	170,94	179,57
Endeudamiento (%): (Exigible a corto y largo plazo / Fondos propios) x 100.....	114,38	107,94
Cobertura del inmovilizado (%): (Recursos permanentes / Activo fijo) x 100.....	119,89	119,37
Endeudamiento a corto plazo (%): (Pasivo circulante / Fondos propios) x 100.....	54,87	44,34
Financiación bancaria sobre recursos ajenos (%): (Deudas con entidades de crédito / Exigible a corto y largo plazo) x 100.....	40,16	42,61
Estructura		
Gastos financieros sobre cifra de negocios (%): (Gastos financieros / Importe neto de la cifra de negocios) x 100.....	6,58	7,57
Subvenciones sobre cifra de negocios (%): (Subvenciones a la explotación / Importe neto de la cifra de negocios) x 100.....	13,04	11,20
Inmovilizado sobre total activo (%): (Inmovilizado / Total activo) x 100.....	67,04	68,32
Fondos propios sobre total pasivo (%): (Fondos propios / Total pasivo) x 100.....	34,55	38,20
Rentabilidad		
Margen bruto de explotación (%): (Resultado bruto de explotación / Importe neto de la cifra de negocios) x 100.....	8,58	9,98
Rentabilidad económica (%): (Resultado antes de impuestos + Gastos financieros / Total activo) x 100.....	-3,79	2,80
Rentabilidad financiera (%): (Resultado después de impuestos / Fondos propios) x 100.....	-15,25	3,05
Dividendos sobre fondos propios (%): (Dividendos / Fondos propios) x 100.....	0,44	0,19
Productividad		
Inmovilizado en explotación por empleado (Miles de euros): Inmovilizaciones materiales / Plantilla media activa.....	227,48	210,76
Cifra de negocios por empleado (Miles de euros): Importe neto de la cifra de negocios / Plantilla media activa.....	74,12	73,91
Coste medio de personal (Miles de euros): Gastos de personal / Plantilla media activa.....	35,75	33,39
Beneficios por empleado (Miles de euros): Resultado después de impuestos / Plantilla media activa.....	-22,30	4,86

Distribucion de personal

Entidades no financieras e intermediación financiera

Plantilla media

Categorías	2004		2003	
	Personal fijo	Personal eventual	Personal fijo	Personal eventual
Directivos, técnicos y similares.....	38.537	5.609	41.758	5.196
Administrativos y auxiliares.....	19.846	4.281	17.299	3.682
Obreros y subalternos.....	80.313	23.765	78.114	27.262
TOTAL.....	138.696	33.655	137.171	36.140



**5.5.1. POR SECTORES DE
ACTIVIDAD**



**AGRICULTURA, SILVICULTURA,
TABACO Y ACEITE**

ENTIDADES TRATADAS	
<p>COLONIZACION Y TRANSFORMACION AGRARIA, S.A. (CYTASA) COMPAÑIA ESPAÑOLA DE TABACO EN RAMA, S.A. (CETARSA) EMPRESA DE TRANSFORMACION AGRARIA, S.A. (TRAGSA) EXPASA AGRICULTURA Y GANADERÍA, S.A. (EXPASA) LA ALMORAIMA, S.A. (LA ALMORAIMA) QUALITY FOOD INDUSTRIA ALIMENTARIA, S.A.U. SANIDAD ANIMAL Y SERVICIOS GANADEROS, S.A. (TRAGSEGA) SOCIEDAD ESTATAL DE INFRAESTRUCTURAS AGRARIAS DE LA MESETA SUR, S.A. (SEIASA MESETA SUR) SOCIEDAD ESTATAL DE INFRAESTRUCTURAS AGRARIAS DEL NORDESTE, S.A. (SEIASA NORDESTE) SOCIEDAD ESTATAL DE INFRAESTRUCTURAS AGRARIAS DEL NORTE, S.A. (SEIASA NORTE) SOCIEDAD ESTATAL DE INFRAESTRUCTURAS AGRARIAS DEL SUR Y ESTE, S.A. (SEIASA SUR Y ESTE)</p>	

Balance de situación

Agricultura, silvicultura y tabaco

Activo	2004		2003		Variación	
	Miles de euros	Porcentaje	Miles de euros	Porcentaje	Absoluta	Porcentual
Accionistas (socios) por desembolsos no exigidos.....	-	-	-	-	-	-
Inmovilizado.....	370.433,18	26,11	233.442,11	18,25	136.991,07	58,68
Gastos de establecimiento.....	181,66	0,01	82,57	0,01	99,09	120,01
Inmovilizaciones inmateriales.....	5.222,55	0,37	5.279,59	0,41	-57,04	-1,08
Inmovilizaciones materiales.....	357.949,36	25,23	218.903,05	17,11	139.046,31	63,52
Inmovilizaciones financieras.....	7.079,61	0,50	9.176,90	0,72	-2.097,29	-22,85
Acciones propias a largo plazo.....	-	-	-	-	-	-
Deudores a largo plazo.....	-	-	-	-	-	-
Gastos a distribuir en varios ejercicios.....	27,75	-	-	-	27,75	-
Activo circulante.....	1.048.264,63	73,89	1.045.847,76	81,75	2.416,87	0,23
Accionistas por desembolsos exigidos.....	-	-	-	-	-	-
Existencias.....	49.836,26	3,51	57.336,29	4,48	-7.500,03	-13,08
Deudores.....	328.074,98	23,12	346.685,50	27,10	-18.610,52	-5,37
Inversiones financieras temporales.....	610.310,72	43,02	605.484,17	47,33	4.826,55	0,80
Acciones propias a corto plazo.....	-	-	-	-	-	-
Tesorería.....	59.401,15	4,19	35.912,15	2,81	23.489,00	65,41
Ajustes por periodificación.....	641,52	0,05	429,65	0,03	211,87	49,31
Total.....	1.418.725,56	100,00	1.279.289,87	100,00	139.435,69	10,90

Pasivo	2004		2003		Variación	
	Miles de euros	Porcentaje	Miles de euros	Porcentaje	Absoluta	Porcentual
Fondos propios.....	782.414,69	55,14	759.145,97	59,35	23.268,72	3,07
Capital suscrito, reservas y resultados ejercicios anteriores.....	764.076,82	53,85	721.029,66	56,37	43.047,16	5,97
Pérdidas y ganancias.....	18.337,87	1,29	38.116,31	2,98	-19.778,44	-51,89
Ingresos a distribuir en varios ejercicios.....	32.040,41	2,26	8.416,43	0,66	23.623,98	280,69
Provisiones para riesgos y gastos a largo plazo.....	17.523,80	1,24	19.628,25	1,53	-2.104,45	-10,72
Acreedores a largo plazo.....	88.045,53	6,21	54.909,81	4,29	33.135,72	60,35
Obligaciones y otros valores negociables.....	-	-	-	-	-	-
Deudas con entidades de crédito.....	13.588,82	0,96	20.962,36	1,64	-7.373,54	-35,18
Deudas con empresas del grupo y asociadas.....	1.251,96	0,09	529,31	0,04	722,65	136,53
Otras deudas a largo plazo.....	73.204,75	5,16	33.418,14	2,61	39.786,61	119,06
Acreedores a corto plazo.....	498.701,13	35,15	437.189,41	34,17	61.511,72	14,07
Obligaciones y otros valores negociables.....	-	-	-	-	-	-
Deudas con entidades de crédito.....	3.584,72	0,25	5.691,99	0,44	-2.107,27	-37,02
Deudas con empresas del grupo y asociadas.....	17.580,07	1,24	20.736,02	1,62	-3.155,95	-15,22
Otras deudas a corto plazo.....	477.440,24	33,65	410.761,40	32,11	66.678,84	16,23
Ajustes por periodificación.....	96,10	0,01	-	-	96,10	-
Provisiones para riesgos y gastos a corto plazo.....	-	-	-	-	-	-
Total.....	1.418.725,56	100,00	1.279.289,87	100,00	139.435,69	10,90

Cuenta de pérdidas y ganancias

Agricultura, silvicultura y tabaco

Concepto	2004		2003		Variación	
	Miles de euros	Porcentaje	Miles de euros	Porcentaje	Absoluta	Porcentual
Ventas netas, prestación de servicios y otros ingresos de explotación.....	641.579,06	98,96	650.134,87	95,63	-8.555,81	-1,32
± Variación existencias de productos terminados y en curso de fabricación.....	-4.109,83	-0,63	24.739,35	3,64	-28.849,18	-116,61
+ Trabajos efectuados por la empresa para su inmovilizado.....	8.736,24	1,35	3.571,26	0,53	5.164,98	144,63
+ Subvenciones a la explotación.....	2.051,03	0,32	1.327,51	0,20	723,52	54,50
Valor de la producción.....	648.256,50	100,00	679.772,99	100,00	-31.516,49	-4,64
- Consumo de mercaderías, materias primas y otras materias consumibles.....	119.023,75	18,36	119.275,48	17,55	-251,73	-0,21
- Gastos externos y de explotación.....	224.801,36	34,68	238.594,36	35,10	-13.793,00	-5,78
Valor añadido de la empresa.....	304.431,39	46,96	321.903,15	47,35	-17.471,76	-5,43
- Gastos de personal.....	269.124,82	41,51	273.688,05	40,26	-4.563,23	-1,67
Resultado bruto de explotación.....	35.306,57	5,45	48.215,10	7,09	-12.908,53	-26,77
- Dotación para amortizaciones de inmovilizado.....	17.162,74	2,66	16.613,81	2,45	548,93	3,30
- Dotación al fondo de reversión.....	-	-	-	-	-	-
± Insolvencias de crédito y variación provisiones de tráfico.....	-1.465,64	-0,22	-3.503,76	-0,51	2.038,12	58,17
Resultado neto de explotación.....	16.678,19	2,57	28.097,53	4,13	-11.419,34	-40,64
+ Ingresos financieros.....	13.692,88	2,12	18.893,67	2,78	-5.200,79	-27,53
- Gastos financieros.....	1.748,02	0,27	1.767,79	0,26	-19,77	-1,12
± Dotaciones para amortizaciones y provisiones financieras.....	-0,03	-	-36,06	-	36,03	99,92
Resultado de las actividades ordinarias.....	28.623,02	4,42	45.187,35	6,65	-16.564,33	-36,66
+ Beneficios del inmovilizado e ingresos excepcionales.....	3.972,93	0,61	16.308,46	2,38	-12.335,53	-75,64
- Pérdidas procedentes del inmovilizado y gastos excepcionales	4.306,15	0,67	6.884,36	1,01	-2.578,21	-37,45
± Variación provisiones del inmovilizado inmaterial, material y cartera de control.....	-661,54	-0,10	-1.759,55	-0,25	1.098,01	62,40
Resultado antes de impuestos.....	27.628,26	4,26	52.851,90	7,77	-25.223,64	-47,73
± Impuesto sobre sociedades.....	-9.290,39	-1,43	-14.735,59	-2,16	5.445,20	36,95
Resultado del ejercicio.....	18.337,87	2,83	38.116,31	5,61	-19.778,44	-51,89

Cuadro de financiación

Agricultura, silvicultura y tabaco

Aplicaciones	Miles de euros		Orígenes	Miles de euros	
	2004	2003		2004	2003
Recursos aplicados en las operaciones.....	-	-	Recursos procedentes de las operaciones....	40.727,16	53.493,93
Gastos establecimiento y formalización de deudas.....	65,00	80,05	Aportaciones de accionistas.....	6.500,00	-
Adquisiciones de inmovilizado o traspasos del corto plazo.....	160.642,80	106.535,10	Ampliaciones de capital.....	6.500,00	-
Inmovilizaciones inmateriales.....	1.193,12	1.914,04	Compensaciones de pérdidas.....	-	-
Inmovilizaciones materiales.....	155.232,45	103.191,81	Subvenciones de capital.....	23.325,68	6.060,42
Inmovilizaciones financieras.....	4.217,23	1.429,25	Deudas a largo plazo o traspasos del corto plazo.....	37.290,46	30.917,01
Adquisiciones de acciones propias.....	-	-	Empréstitos y otros pasivos análogos.....	-	-
Deudores por operaciones de tráfico a largo plazo.....	-	-	De empresas del grupo y asociadas.....	722,65	326,48
Reducciones de capital.....	-	11.125,53	Otras deudas.....	36.567,81	30.590,53
Dividendos.....	-	9.225,87	Enajenación de inmovilizado.....	11.352,51	19.414,56
Cancelación o traspaso a corto plazo de deuda a largo plazo.....	13.182,59	6.054,61	Inmovilizaciones inmateriales.....	0,18	4,45
Empréstitos y otros pasivos análogos.....	-	-	Inmovilizaciones materiales.....	6.444,06	19.004,33
De empresas del grupo y asociadas.....	-	147,62	Inmovilizaciones financieras.....	4.908,27	405,78
Otras deudas.....	12.933,58	5.906,99	Enajenación de acciones propias.....	-	-
Administraciones Públicas a largo plazo....	249,01	-	Cancelación anticipada o traspaso a corto plazo de inmovilizaciones financieras.....	543,93	842,77
Provisiones para riesgos y gastos.....	6.916,61	3.562,47	Empresas del grupo y asociadas.....	-	-
Otras.....	4,20	7,87	Administraciones Públicas a largo plazo....	-	-
			Otras inversiones financieras.....	543,93	842,77
			Cancelación anticipada o traspaso a c.p. de deudores a l.p. por operaciones de tráfico.....	-	105,01
			Otros.....	-	481,01
Total Aplicaciones.....	180.811,20	136.591,50	Total Orígenes.....	119.739,74	111.314,71
Aumento de capital circulante.....	-	-	Disminución de capital circulante.....	61.071,46	25.276,79

Concepto	2004	2003
Resultado contable del ejercicio.....	18.337,87	38.116,31
Más		
Dotaciones a las amortizaciones y provisiones de inmovilizado.....	18.451,51	18.472,05
Dotación a la provisión para riesgos y gastos.....	3.589,16	10.199,36
Gastos derivados de intereses diferidos.....	2,81	-
Amortización de gastos de formalización de deudas.....	5,15	-
Diferencias de cambio negativas.....	-	9,32
Pérdidas en enajenación de inmovilizado.....	866,37	482,58
Impuesto sobre sociedades diferido en el ejercicio.....	-	-
Otros.....	3.075,07	2,17
Menos		
Excesos de provisiones de inmovilizado.....	627,27	62,64
Excesos de provisiones para riesgos y gastos.....	-	0,16
Ingresos derivados de intereses diferidos.....	64,46	86,81
Diferencias de cambio positivas.....	-	-
Beneficios en la enajenación de inmovilizado.....	1.767,25	13.077,14
Subvenciones de capital traspasadas al resultado del ejercicio.....	417,33	417,48
Impuestos sobre sociedades anticipado en el ejercicio o crédito impositivo generado por compensación de pérdidas.....	-	-
Otros.....	724,47	143,63
Resultado generado o aplicado por las operaciones.....	40.727,16	53.493,93

Variación del capital circulante
Agricultura, silvicultura y tabaco

Miles de euros

Concepto	Aumentos		Disminuciones	
	2004	2003	2004	2003
Accionistas por desembolsos exigidos.....	-	-	-	-
Existencias.....	-	13.782,59	7.779,72	-
Deudores.....	-	-	26.285,67	9.811,87
Acreedores y provisiones para riesgos y gastos a corto plazo.....	-	-	54.409,46	2.844,55
Inversiones financieras temporales.....	4.043,99	-	-	51.736,39
Acciones propias.....	-	-	-	-
Tesorería.....	23.163,89	25.322,77	-	-
Ajustes por periodificación.....	195,51	10,66	-	-
Total.....	27.403,39	39.116,02	88.474,85	64.392,81
Variación del capital circulante.....	-	-	61.071,46	25.276,79

Concepto	2004	2003
Situación financiera		
Liquidez (%): $((\text{Activo circulante} - \text{Existencias}) / \text{Pasivo circulante}) \times 100$	200,21	226,11
Solvencia técnica (%): $(\text{Activo circulante} / \text{Pasivo circulante}) \times 100$	210,20	239,22
Endeudamiento (%): $(\text{Exigible a corto y largo plazo} / \text{Fondos propios}) \times 100$	74,99	64,82
Cobertura del inmovilizado (%): $(\text{Recursos permanentes} / \text{Activo fijo}) \times 100$	248,35	360,73
Endeudamiento a corto plazo (%): $(\text{Pasivo circulante} / \text{Fondos propios}) \times 100$	63,74	57,59
Financiación bancaria sobre recursos ajenos (%): $(\text{Deudas con entidades de crédito} / \text{Exigible a corto y largo plazo}) \times 100$	2,93	5,42
Estructura		
Gastos financieros sobre cifra de negocios (%): $(\text{Gastos financieros} / \text{Importe neto de la cifra de negocios}) \times 100$	0,28	0,28
Subvenciones sobre cifra de negocios (%): $(\text{Subvenciones a la explotación} / \text{Importe neto de la cifra de negocios}) \times 100$	0,32	0,21
Inmovilizado sobre total activo (%): $(\text{Inmovilizado} / \text{Total activo}) \times 100$	26,11	18,25
Fondos propios sobre total pasivo (%): $(\text{Fondos propios} / \text{Total pasivo}) \times 100$	55,15	59,34
Rentabilidad		
Margen bruto de explotación (%): $(\text{Resultado bruto de explotación} / \text{Importe neto de la cifra de negocios}) \times 100$	5,55	7,54
Rentabilidad económica (%): $(\text{Resultado antes de impuestos} + \text{Gastos financieros} / \text{Total activo}) \times 100$	2,07	4,27
Rentabilidad financiera (%): $(\text{Resultado después de impuestos} / \text{Fondos propios}) \times 100$	2,34	5,02
Dividendos sobre fondos propios (%): $(\text{Dividendos} / \text{Fondos propios}) \times 100$	1,04	1,22
Productividad		
Inmovilizado en explotación por empleado (Miles de euros): $\text{Inmovilizaciones materiales} / \text{Plantilla media activa}$	32,20	19,10
Cifra de negocios por empleado (Miles de euros): $\text{Importe neto de la cifra de negocios} / \text{Plantilla media activa}$	57,24	55,82
Coste medio de personal (Miles de euros): $\text{Gastos de personal} / \text{Plantilla media activa}$	24,21	23,88
Beneficios por empleado (Miles de euros): $\text{Resultado después de impuestos} / \text{Plantilla media activa}$	1,65	3,33

Distribucion de personal**Agricultura, silvicultura y tabaco**

Plantilla media

Categorías	2004		2003	
	Personal fijo	Personal eventual	Personal fijo	Personal eventual
Directivos, técnicos y similares.....	825	1.605	794	1.214
Administrativos y auxiliares.....	309	781	292	190
Obreros y subalternos.....	770	6.826	769	8.202
TOTAL.....	1.904	9.212	1.855	9.606



INDUSTRIAS EXTRACTIVAS

ENTIDADES TRATADAS

ENUSA INDUSTRIAS AVANZADAS, S.A.
HULLERAS DEL NORTE S.A. (HUNOSA)
MINAS DE ALMADEN Y ARRAYANES, S.A. (MAYASA)
PRERREDUCIDOS INTEGRADOS DEL SUROESTE DE ESPAÑA, S.A.
(PRESUR)
REICASTRO, S.A.

Balance de situación

Industrias extractivas

Activo	2004		2003		Variación	
	Miles de euros	Porcentaje	Miles de euros	Porcentaje	Absoluta	Porcentual
Accionistas (socios) por desembolsos no exigidos.....	-	-	-	-	-	-
Inmovilizado.....	390.638,43	33,23	399.990,20	25,87	-9.351,77	-2,34
Gastos de establecimiento.....	14,04	-	137,98	0,01	-123,94	-89,82
Inmovilizaciones inmateriales.....	4.659,54	0,40	4.893,68	0,32	-234,14	-4,78
Inmovilizaciones materiales.....	327.853,66	27,89	334.790,77	21,65	-6.937,11	-2,07
Inmovilizaciones financieras.....	58.111,19	4,94	60.167,77	3,89	-2.056,58	-3,42
Acciones propias a largo plazo.....	-	-	-	-	-	-
Deudores a largo plazo.....	-	-	-	-	-	-
Gastos a distribuir en varios ejercicios.....	313.588,00	26,68	564.413,00	36,50	-250.825,00	-44,44
Activo circulante.....	471.289,06	40,09	581.927,55	37,63	-110.638,49	-19,01
Accionistas por desembolsos exigidos.....	-	-	-	-	-	-
Existencias.....	141.711,89	12,06	185.415,44	11,99	-43.703,55	-23,57
Deudores.....	74.449,98	6,33	76.211,82	4,93	-1.761,84	-2,31
Inversiones financieras temporales.....	235.363,25	20,02	304.100,42	19,66	-68.737,17	-22,60
Acciones propias a corto plazo.....	-	-	-	-	-	-
Tesorería.....	16.632,60	1,41	15.484,16	1,00	1.148,44	7,42
Ajustes por periodificación.....	3.131,34	0,27	715,71	0,05	2.415,63	337,52
Total.....	1.175.515,49	100,00	1.546.330,75	100,00	-370.815,26	-23,98

Pasivo	2004		2003		Variación	
	Miles de euros	Porcentaje	Miles de euros	Porcentaje	Absoluta	Porcentual
Fondos propios.....	416.845,90	35,46	434.569,71	28,10	-17.723,81	-4,08
Capital suscrito, reservas y resultados ejercicios anteriores.....	499.003,87	42,44	521.772,61	33,73	-22.768,74	-4,36
Pérdidas y ganancias.....	-82.157,97	-6,98	-87.202,90	-5,63	5.044,93	5,79
Ingresos a distribuir en varios ejercicios.....	33.541,60	2,85	36.002,35	2,33	-2.460,75	-6,83
Provisiones para riesgos y gastos a largo plazo.....	438.964,12	37,36	678.879,35	43,91	-239.915,23	-35,34
Acreeedores a largo plazo.....	60.592,62	5,15	93.610,31	6,05	-33.017,69	-35,27
Obligaciones y otros valores negociables.....	-	-	-	-	-	-
Deudas con entidades de crédito.....	42.000,00	3,57	73.009,87	4,72	-31.009,87	-42,47
Deudas con empresas del grupo y asociadas.....	14.934,21	1,27	13.570,21	0,88	1.364,00	10,05
Otras deudas a largo plazo.....	3.658,41	0,31	7.030,23	0,45	-3.371,82	-47,96
Acreeedores a corto plazo.....	207.184,25	17,62	303.269,03	19,61	-96.084,78	-31,68
Obligaciones y otros valores negociables.....	-	-	-	-	-	-
Deudas con entidades de crédito.....	11.406,04	0,97	16.767,39	1,08	-5.361,35	-31,97
Deudas con empresas del grupo y asociadas.....	37.967,14	3,23	22.787,61	1,47	15.179,53	66,61
Otras deudas a corto plazo.....	157.718,07	13,41	263.624,03	17,05	-105.905,96	-40,17
Ajustes por periodificación.....	93,00	0,01	90,00	0,01	3,00	3,33
Provisiones para riesgos y gastos a corto plazo.....	18.387,00	1,56	-	-	18.387,00	-
Total.....	1.175.515,49	100,00	1.546.330,75	100,00	-370.815,26	-23,98

Cuenta de pérdidas y ganancias

Industrias extractivas

Concepto	2004		2003		Variación	
	Miles de euros	Porcentaje	Miles de euros	Porcentaje	Absoluta	Porcentual
Ventas netas, prestación de servicios y otros ingresos de explotación.....	326.936,01	75,03	386.236,52	99,20	-59.300,51	-15,35
± Variación existencias de productos terminados y en curso de fabricación.....	1.933,10	0,44	-11.571,98	-2,97	13.505,08	116,71
+ Trabajos efectuados por la empresa para su inmovilizado.....	8.307,48	1,91	10.551,26	2,71	-2.243,78	-21,27
+ Subvenciones a la explotación.....	98.584,22	22,62	4.123,69	1,06	94.460,53	2.290,68
Valor de la producción.....	435.760,81	100,00	389.339,49	100,00	46.421,32	11,92
- Consumo de mercaderías, materias primas y otras materias consumibles.....	221.087,18	50,74	177.204,71	45,52	43.882,47	24,76
- Gastos externos y de explotación.....	103.285,03	23,70	103.186,80	26,50	98,23	0,10
Valor añadido de la empresa.....	111.388,60	25,56	108.947,98	27,98	2.440,62	2,24
- Gastos de personal.....	219.679,34	50,41	231.502,74	59,45	-11.823,40	-5,11
Resultado bruto de explotación.....	-108.290,74	-24,85	-122.554,76	-31,47	14.264,02	11,64
- Dotación para amortizaciones de inmovilizado.....	36.226,36	8,32	38.706,60	9,94	-2.480,24	-6,41
- Dotación al fondo de reversión.....	-	-	-	-	-	-
± Insolvencias de crédito y variación provisiones de tráfico.....	-2.731,83	-0,62	1.516,40	0,39	-4.248,23	-280,15
Resultado neto de explotación.....	-147.248,93	-33,79	-159.744,96	-41,02	12.496,03	7,82
+ Ingresos financieros.....	8.763,71	2,01	8.466,01	2,16	297,70	3,52
- Gastos financieros.....	3.504,56	0,80	5.623,33	1,44	-2.118,77	-37,68
± Dotaciones para amortizaciones y provisiones financieras.....	-	-	-29,00	-	29,00	100,00
Resultado de las actividades ordinarias.....	-141.989,78	-32,58	-156.931,28	-40,30	14.941,50	9,52
+ Beneficios del inmovilizado e ingresos excepcionales.....	6.664,18	1,53	6.621,26	1,70	42,92	0,65
- Pérdidas procedentes del inmovilizado y gastos excepcionales	53.773,87	12,35	52.809,99	13,57	963,88	1,83
± Variación provisiones del inmovilizado inmaterial, material y cartera de control.....	-3.074,30	-0,70	-1.078,07	-0,27	-1.996,23	-185,17
Resultado antes de impuestos.....	-192.173,77	-44,10	-204.198,08	-52,44	12.024,31	5,89
± Impuesto sobre sociedades.....	110.015,80	25,25	116.995,18	30,05	-6.979,38	-5,97
Resultado del ejercicio.....	-82.157,97	-18,85	-87.202,90	-22,39	5.044,93	5,79

Cuadro de financiación

Industrias extractivas

Aplicaciones	Miles de euros		Orígenes	Miles de euros	
	2004	2003		2004	2003
Recursos aplicados en las operaciones.....	31.801,24	27.370,49	Recursos procedentes de las operaciones....	-	-
Gastos establecimiento y formalización de deudas.....	-	98,61	Aportaciones de accionistas.....	343.890,17	114.790,83
Adquisiciones de inmovilizado o traspasos del corto plazo.....	59.429,21	50.050,16	Ampliaciones de capital.....	-	-
Inmovilizaciones inmateriales.....	405,38	1.308,59	Compensaciones de pérdidas.....	343.890,17	114.790,83
Inmovilizaciones materiales.....	40.534,07	39.472,03	Subvenciones de capital.....	250,54	262,66
Inmovilizaciones financieras.....	18.489,76	9.269,54	Deudas a largo plazo o traspasos del corto plazo.....	3.608,67	6.318,00
Adquisiciones de acciones propias.....	-	-	Empréstitos y otros pasivos análogos.....	-	-
Deudores por operaciones de tráfico a largo plazo.....	-	-	De empresas del grupo y asociadas.....	1.388,00	1.158,00
Reducciones de capital.....	-	-	Otras deudas.....	2.220,67	5.160,00
Dividendos.....	3.769,02	7.173,36	Enajenación de inmovilizado.....	2.246,63	222.637,50
Cancelación o traspaso a corto plazo de deuda a largo plazo.....	36.602,36	21.847,73	Inmovilizaciones inmateriales.....	-	-
Empréstitos y otros pasivos análogos.....	-	-	Inmovilizaciones materiales.....	1.225,07	1.957,83
De empresas del grupo y asociadas.....	-	7.771,00	Inmovilizaciones financieras.....	1.021,56	220.679,67
Otras deudas.....	36.602,36	14.076,73	Enajenación de acciones propias.....	-	-
Administraciones Públicas a largo plazo....	-	-	Cancelación anticipada o traspaso a corto plazo de inmovilizaciones financieras.....	18.387,00	88.262,79
Provisiones para riesgos y gastos.....	12.933,20	327.852,76	Empresas del grupo y asociadas.....	-	-
Otras.....	256.788,69	15.292,78	Administraciones Públicas a largo plazo....	-	-
			Otras inversiones financieras.....	18.387,00	88.262,79
			Cancelación anticipada o traspaso a c.p. de deudores a l.p. por operaciones de tráfico....	-	-
			Otros.....	-	-
Total Aplicaciones.....	401.323,72	449.685,89	Total Orígenes.....	368.383,01	432.271,78
Aumento de capital circulante.....	-	-	Disminución de capital circulante.....	32.940,71	17.414,11

Resultado de las operaciones
Industrias extractivas

Miles de euros

Concepto	2004	2003
Resultado contable del ejercicio.....	-82.157,97	-87.202,90
Más		
Dotaciones a las amortizaciones y provisiones de inmovilizado.....	40.115,16	39.813,67
Dotación a la provisión para riesgos y gastos.....	7.702,20	17.151,98
Gastos derivados de intereses diferidos.....	58,00	131,00
Amortización de gastos de formalización de deudas.....	-	-
Diferencias de cambio negativas.....	-	-
Pérdidas en enajenación de inmovilizado.....	8.713,85	16.515,28
Impuesto sobre sociedades diferido en el ejercicio.....	-	-
Otros.....	-	0,01
Menos		
Excesos de provisiones de inmovilizado.....	-	-
Excesos de provisiones para riesgos y gastos.....	2.817,23	5.545,15
Ingresos derivados de intereses diferidos.....	-	-
Diferencias de cambio positivas.....	138,25	-
Beneficios en la enajenación de inmovilizado.....	406,17	934,71
Subvenciones de capital traspasadas al resultado del ejercicio.....	2.572,03	2.697,63
Impuestos sobre sociedades anticipado en el ejercicio o crédito impositivo generado por compensación de pérdidas.....	298,80	4.229,26
Otros.....	-	372,78
Resultado generado o aplicado por las operaciones.....	-31.801,24	-27.370,49

Variación del capital circulante
Industrias extractivas

Miles de euros

Concepto	Aumentos		Disminuciones	
	2004	2003	2004	2003
Accionistas por desembolsos exigidos.....	-	-	-	-
Existencias.....	-	-	43.703,55	44.498,73
Deudores.....	-	-	1.761,84	20.892,31
Acreedores y provisiones para riesgos y gastos a corto plazo.....	77.697,78	-	-	54.461,01
Inversiones financieras temporales.....	-	92.626,57	68.737,17	-
Acciones propias.....	-	-	-	-
Tesorería.....	1.148,44	9.500,94	-	-
Ajustes por periodificación.....	2.415,63	310,43	-	-
Total.....	81.261,85	102.437,94	114.202,56	119.852,05
Variación del capital circulante.....	-	-	32.940,71	17.414,11

Concepto	2004	2003
Situación financiera		
Liquidez (%): $((\text{Activo circulante} - \text{Existencias}) / \text{Pasivo circulante}) \times 100$	146,11	130,75
Solvencia técnica (%): $(\text{Activo circulante} / \text{Pasivo circulante}) \times 100$	208,93	191,89
Endeudamiento (%): $(\text{Exigible a corto y largo plazo} / \text{Fondos propios}) \times 100$	64,24	91,33
Cobertura del inmovilizado (%): $(\text{Recursos permanentes} / \text{Activo fijo}) \times 100$	134,89	128,89
Endeudamiento a corto plazo (%): $(\text{Pasivo circulante} / \text{Fondos propios}) \times 100$	54,11	69,79
Financiación bancaria sobre recursos ajenos (%): $(\text{Deudas con entidades de crédito} / \text{Exigible a corto y largo plazo}) \times 100$	19,94	22,62
Estructura		
Gastos financieros sobre cifra de negocios (%): $(\text{Gastos financieros} / \text{Importe neto de la cifra de negocios}) \times 100$	1,10	1,50
Subvenciones sobre cifra de negocios (%): $(\text{Subvenciones a la explotación} / \text{Importe neto de la cifra de negocios}) \times 100$	31,07	1,10
Inmovilizado sobre total activo (%): $(\text{Inmovilizado} / \text{Total activo}) \times 100$	33,23	25,87
Fondos propios sobre total pasivo (%): $(\text{Fondos propios} / \text{Total pasivo}) \times 100$	35,46	28,10
Rentabilidad		
Margen bruto de explotación (%): $(\text{Resultado bruto de explotación} / \text{Importe neto de la cifra de negocios}) \times 100$	-34,13	-32,74
Rentabilidad económica (%): $(\text{Resultado antes de impuestos} + \text{Gastos financieros} / \text{Total activo}) \times 100$	-16,05	-12,84
Rentabilidad financiera (%): $(\text{Resultado después de impuestos} / \text{Fondos propios}) \times 100$	-19,71	-20,07
Dividendos sobre fondos propios (%): $(\text{Dividendos} / \text{Fondos propios}) \times 100$	3,03	0,87
Productividad		
Inmovilizado en explotación por empleado (Miles de euros): $\text{Inmovilizaciones materiales} / \text{Plantilla media activa}$	62,02	55,89
Cifra de negocios por empleado (Miles de euros): $\text{Importe neto de la cifra de negocios} / \text{Plantilla media activa}$	60,03	62,50
Coste medio de personal (Miles de euros): $\text{Gastos de personal} / \text{Plantilla media activa}$	41,56	38,65
Beneficios por empleado (Miles de euros): $\text{Resultado después de impuestos} / \text{Plantilla media activa}$	-15,54	-14,56

Distribucion de personal**Industrias extractivas**

Plantilla media

Categorías	2004		2003	
	Personal fijo	Personal eventual	Personal fijo	Personal eventual
Directivos, técnicos y similares.....	1.304	21	1.628	20
Administrativos y auxiliares.....	309	1	269	1
Obreros y subalternos.....	3.635	16	4.042	30
TOTAL.....	5.248	38	5.939	51



**DISTRIBUCIÓN DE ENERGÍA Y
EXPLOTACIÓN DE RECURSOS
HÍDRICOS**

ENTIDADES TRATADAS	
<p>AGUAS DE LA CUENCA DEL EBRO, S.A. (ACESA) AGUAS DE LA CUENCA DEL GUADALQUIVIR, S.A. (AQUAVIR) AGUAS DE LA CUENCA DEL NORTE, S.A. (ACN) AGUAS DE LA CUENCA DEL SEGURA, S.A. (ACSEGURA) AGUAS DE LA CUENCA DEL SUR, S.A. (ACUSUR) AGUAS DE LA CUENCA DEL TAJO, S.A. AGUAS DE LAS CUENCAS MEDITERRANEAS, S.A. (ACUAMED) AGUAS DEL DUERO, S.A. (ADSA) AGUAS DEL JÚCAR, S.A., SOCIEDAD UNIPERSONAL HIDROGUADIANA, S.A. SOCIEDAD ESTATAL CANAL DE NAVARRA S.A. (CANAL DE NAVARRA) SOCIEDAD ESTATAL CANAL DE SEGARRA GARRIGUES, S.A (CASEGA)</p>	

Balance de situación

Distribución de energía y explotación de recursos hídricos

Activo	2004		2003		Variación	
	Miles de euros	Porcentaje	Miles de euros	Porcentaje	Absoluta	Porcentual
Accionistas (socios) por desembolsos no exigidos.....	-	-	-	-	-	-
Inmovilizado.....	1.611.333,58	45,09	1.366.342,09	40,19	244.991,49	17,93
Gastos de establecimiento.....	3.530,77	0,10	3.978,07	0,12	-447,30	-11,24
Inmovilizaciones inmateriales.....	32.998,51	0,92	34.741,83	1,02	-1.743,32	-5,02
Inmovilizaciones materiales.....	1.204.068,60	33,70	953.111,83	28,03	250.956,77	26,33
Inmovilizaciones financieras.....	370.735,70	10,37	374.510,36	11,02	-3.774,66	-1,01
Acciones propias a largo plazo.....	-	-	-	-	-	-
Deudores a largo plazo.....	-	-	-	-	-	-
Gastos a distribuir en varios ejercicios.....	1.904,69	0,05	931,75	0,03	972,94	104,42
Activo circulante.....	1.960.429,03	54,86	2.032.665,62	59,78	-72.236,59	-3,55
Accionistas por desembolsos exigidos.....	-	-	163.882,77	4,82	-163.882,77	-100,00
Existencias.....	64.038,47	1,79	62.732,73	1,85	1.305,74	2,08
Deudores.....	455.375,73	12,74	567.396,08	16,69	-112.020,35	-19,74
Inversiones financieras temporales.....	1.271.770,52	35,60	1.099.013,68	32,31	172.756,84	15,72
Acciones propias a corto plazo.....	-	-	-	-	-	-
Tesorería.....	169.118,33	4,73	139.449,56	4,10	29.668,77	21,28
Ajustes por periodificación.....	125,98	-	190,80	0,01	-64,82	-33,97
Total.....	3.573.667,30	100,00	3.399.939,46	100,00	173.727,84	5,11

Pasivo	2004		2003		Variación	
	Miles de euros	Porcentaje	Miles de euros	Porcentaje	Absoluta	Porcentual
Fondos propios.....	2.097.674,22	58,70	2.124.332,12	62,47	-26.657,90	-1,25
Capital suscrito, reservas y resultados ejercicios anteriores.....	2.147.019,35	60,08	2.111.981,95	62,11	35.037,40	1,66
Pérdidas y ganancias.....	-49.345,13	-1,38	12.350,17	0,36	-61.695,30	-499,55
Ingresos a distribuir en varios ejercicios.....	823.534,01	23,04	820.947,57	24,15	2.586,44	0,32
Provisiones para riesgos y gastos a largo plazo.....	1.401,78	0,04	918,95	0,03	482,83	52,54
Acreeedores a largo plazo.....	230.933,04	6,46	116.929,10	3,44	114.003,94	97,50
Obligaciones y otros valores negociables.....	-	-	-	-	-	-
Deudas con entidades de crédito.....	119.018,91	3,33	71.948,22	2,12	47.070,69	65,42
Deudas con empresas del grupo y asociadas.....	-	-	-	-	-	-
Otras deudas a largo plazo.....	111.914,13	3,13	44.980,88	1,32	66.933,25	148,80
Acreeedores a corto plazo.....	420.124,25	11,76	336.811,72	9,91	83.312,53	24,74
Obligaciones y otros valores negociables.....	-	-	-	-	-	-
Deudas con entidades de crédito.....	190.040,61	5,32	188.379,67	5,54	1.660,94	0,88
Deudas con empresas del grupo y asociadas.....	28.415,35	0,80	1,33	-	28.414,02	2.136.392,48
Otras deudas a corto plazo.....	201.668,29	5,64	148.224,72	4,36	53.443,57	36,06
Ajustes por periodificación.....	-	-	206,00	0,01	-206,00	-100,00
Provisiones para riesgos y gastos a corto plazo.....	-	-	-	-	-	-
Total.....	3.573.667,30	100,00	3.399.939,46	100,00	173.727,84	5,11

Cuenta de pérdidas y ganancias
Distribución de energía y explotación de recursos hídricos

Concepto	2004		2003		Variación	
	Miles de euros	Porcentaje	Miles de euros	Porcentaje	Absoluta	Porcentual
Ventas netas, prestación de servicios y otros ingresos de explotación.....	4.496,64	37,69	18.290,43	32,26	-13.793,79	-75,42
± Variación existencias de productos terminados y en curso de fabricación.....	-1.933,79	-16,21	26.145,69	46,11	-28.079,48	-107,40
+ Trabajos efectuados por la empresa para su inmovilizado.....	9.366,56	78,52	12.255,52	21,61	-2.888,96	-23,57
+ Subvenciones a la explotación.....	-	-	11,42	0,02	-11,42	-100,00
Valor de la producción.....	11.929,41	100,00	56.703,06	100,00	-44.773,65	-78,96
- Consumo de mercaderías, materias primas y otras materias consumibles.....	12.425,14	104,16	18.190,00	32,08	-5.764,86	-31,69
- Gastos externos y de explotación.....	34.922,19	292,73	32.932,28	58,08	1.989,91	6,04
Valor añadido de la empresa.....	-35.417,92	-296,89	5.580,78	9,84	-40.998,70	-734,64
- Gastos de personal.....	13.267,64	111,22	11.779,46	20,77	1.488,18	12,63
Resultado bruto de explotación.....	-48.685,56	-408,11	-6.198,68	-10,93	-42.486,88	-685,42
- Dotación para amortizaciones de inmovilizado.....	8.178,49	68,56	6.518,72	11,49	1.659,77	25,46
- Dotación al fondo de reversión.....	-	-	-	-	-	-
± Insolvencias de crédito y variación provisiones de tráfico.....	-3.080,90	-25,82	-	-	-3.080,90	-
Resultado neto de explotación.....	-59.944,95	-502,49	-12.717,40	-22,42	-47.227,55	-371,36
+ Ingresos financieros.....	28.188,53	236,29	30.451,44	53,69	-2.262,91	-7,43
- Gastos financieros.....	5.891,74	49,39	5.290,69	9,33	601,05	11,36
± Dotaciones para amortizaciones y provisiones financieras.....	-6,23	-0,05	-	-	-6,23	-
Resultado de las actividades ordinarias.....	-37.654,39	-315,64	12.443,35	21,94	-50.097,74	-402,61
+ Beneficios del inmovilizado e ingresos excepcionales.....	45.436,78	380,88	11.902,62	20,99	33.534,16	281,74
- Pérdidas procedentes del inmovilizado y gastos excepcionales	52.567,68	440,65	3.103,53	5,47	49.464,15	1.593,80
± Variación provisiones del inmovilizado inmaterial, material y cartera de control.....	-	-	-	-	-	-
Resultado antes de impuestos.....	-44.785,29	-375,41	21.242,44	37,46	-66.027,73	-310,83
± Impuesto sobre sociedades.....	-4.559,84	-38,23	-8.892,27	-15,68	4.332,43	48,72
Resultado del ejercicio.....	-49.345,13	-413,64	12.350,17	21,78	-61.695,30	-499,55

Cuadro de financiación

Distribución de energía y explotación de recursos hídricos

Aplicaciones	Miles de euros		Orígenes	Miles de euros	
	2004	2003		2004	2003
Recursos aplicados en las operaciones.....	84.230,07	-	Recursos procedentes de las operaciones....	-	7.213,91
Gastos establecimiento y formalización de deudas.....	1.750,28	1.560,44	Aportaciones de accionistas.....	22.688,20	467.780,10
Adquisiciones de inmovilizado o traspasos del corto plazo.....	352.764,79	397.929,69	Ampliaciones de capital.....	22.688,20	467.780,10
Inmovilizaciones inmateriales.....	179,35	635,98	Compensaciones de pérdidas.....	-	-
Inmovilizaciones materiales.....	315.571,73	367.665,17	Subvenciones de capital.....	89.774,40	610.378,69
Inmovilizaciones financieras.....	37.013,71	29.628,54	Deudas a largo plazo o traspasos del corto plazo.....	113.245,27	189.984,26
Adquisiciones de acciones propias.....	-	-	Empréstitos y otros pasivos análogos.....	1.100,00	2.192,01
Deudores por operaciones de tráfico a largo plazo.....	-	-	De empresas del grupo y asociadas.....	-	-
Reducciones de capital.....	-	-	Otras deudas.....	112.145,27	187.792,25
Dividendos.....	-	-	Enajenación de inmovilizado.....	16.206,82	2.310,84
Cancelación o traspaso a corto plazo de deuda a largo plazo.....	6.781,09	232.617,35	Inmovilizaciones inmateriales.....	8,06	0,24
Empréstitos y otros pasivos análogos.....	-	505,80	Inmovilizaciones materiales.....	16.198,76	101,96
De empresas del grupo y asociadas.....	-	-	Inmovilizaciones financieras.....	-	2.208,64
Otras deudas.....	6.761,41	195.931,99	Enajenación de acciones propias.....	-	-
Administraciones Públicas a largo plazo....	19,68	36.179,56	Cancelación anticipada o traspaso a corto plazo de inmovilizaciones financieras.....	40.857,38	7.049,23
Provisiones para riesgos y gastos.....	0,45	0,44	Empresas del grupo y asociadas.....	-	-
Otras.....	16.358,78	6.980,66	Administraciones Públicas a largo plazo....	-	7.047,32
			Otras inversiones financieras.....	40.857,38	1,91
			Cancelación anticipada o traspaso a c.p. de deudores a l.p. por operaciones de tráfico.....	-	-
			Otros.....	44.766,08	47.209,93
Total Aplicaciones.....	461.885,46	639.088,58	Total Orígenes.....	327.538,15	1.331.926,96
Aumento de capital circulante.....	-	692.838,38	Disminución de capital circulante.....	134.347,31	-

Resultado de las operaciones
Distribución de energía y explotación de recursos hídricos

Miles de euros

Concepto	2004	2003
Resultado contable del ejercicio.....	-49.345,13	12.350,17
Más		
Dotaciones a las amortizaciones y provisiones de inmovilizado.....	8.988,50	6.518,72
Dotación a la provisión para riesgos y gastos.....	-	0,45
Gastos derivados de intereses diferidos.....	-	-
Amortización de gastos de formalización de deudas.....	-	-
Diferencias de cambio negativas.....	-	-
Pérdidas en enajenación de inmovilizado.....	5,35	4,29
Impuesto sobre sociedades diferido en el ejercicio.....	-	4,54
Otros.....	2.186,90	1.833,58
Menos		
Excesos de provisiones de inmovilizado.....	-	-
Excesos de provisiones para riesgos y gastos.....	-	-
Ingresos derivados de intereses diferidos.....	-	-
Diferencias de cambio positivas.....	-	-
Beneficios en la enajenación de inmovilizado.....	10,85	-
Subvenciones de capital traspasadas al resultado del ejercicio.....	42.259,95	9.983,19
Impuestos sobre sociedades anticipado en el ejercicio o crédito impositivo generado por compensación de pérdidas.....	-	-
Otros.....	3.794,89	3.514,65
Resultado generado o aplicado por las operaciones.....	-84.230,07	7.213,91

Variación del capital circulante

Distribución de energía y explotación de recursos hídricos

Miles de euros

Concepto	Aumentos		Disminuciones	
	2004	2003	2004	2003
Accionistas por desembolsos exigidos.....	-	121.811,93	163.882,77	-
Existencias.....	12.822,37	26.126,82	-	-
Deudores.....	-	481.931,65	102.335,17	-
Acreedores y provisiones para riesgos y gastos a corto plazo.....	-	-	83.312,53	21,02
Inversiones financieras temporales.....	172.756,84	9.118,93	-	-
Acciones propias.....	-	-	-	-
Tesorería.....	29.668,77	53.773,36	-	-
Ajustes por periodificación.....	-	96,71	64,82	-
Total.....	215.247,98	692.859,40	349.595,29	21,02
Variación del capital circulante.....	-	692.838,38	134.347,31	-

Concepto	2004	2003
Situación financiera		
Liquidez (%): $((\text{Activo circulante} - \text{Existencias}) / \text{Pasivo circulante}) \times 100$	451,39	584,88
Solvencia técnica (%): $(\text{Activo circulante} / \text{Pasivo circulante}) \times 100$	466,63	603,50
Endeudamiento (%): $(\text{Exigible a corto y largo plazo} / \text{Fondos propios}) \times 100$	31,04	21,36
Cobertura del inmovilizado (%): $(\text{Recursos permanentes} / \text{Activo fijo}) \times 100$	195,48	224,03
Endeudamiento a corto plazo (%): $(\text{Pasivo circulante} / \text{Fondos propios}) \times 100$	20,03	15,86
Financiación bancaria sobre recursos ajenos (%): $(\text{Deudas con entidades de crédito} / \text{Exigible a corto y largo plazo}) \times 100$	47,47	57,37
Estructura		
Gastos financieros sobre cifra de negocios (%): $(\text{Gastos financieros} / \text{Importe neto de la cifra de negocios}) \times 100$	151,05	29,78
Subvenciones sobre cifra de negocios (%): $(\text{Subvenciones a la explotación} / \text{Importe neto de la cifra de negocios}) \times 100$	-	0,06
Inmovilizado sobre total activo (%): $(\text{Inmovilizado} / \text{Total activo}) \times 100$	45,09	40,19
Fondos propios sobre total pasivo (%): $(\text{Fondos propios} / \text{Total pasivo}) \times 100$	58,70	62,48
Rentabilidad		
Margen bruto de explotación (%): $(\text{Resultado bruto de explotación} / \text{Importe neto de la cifra de negocios}) \times 100$	-1.248,15	-34,89
Rentabilidad económica (%): $(\text{Resultado antes de impuestos} + \text{Gastos financieros} / \text{Total activo}) \times 100$	-1,09	0,78
Rentabilidad financiera (%): $(\text{Resultado después de impuestos} / \text{Fondos propios}) \times 100$	-2,35	0,58
Dividendos sobre fondos propios (%): $(\text{Dividendos} / \text{Fondos propios}) \times 100$	-	-
Productividad		
Inmovilizado en explotación por empleado (Miles de euros): $\text{Inmovilizaciones materiales} / \text{Plantilla media activa}$	5.816,76	4.938,40
Cifra de negocios por empleado (Miles de euros): $\text{Importe neto de la cifra de negocios} / \text{Plantilla media activa}$	18,84	92,06
Coste medio de personal (Miles de euros): $\text{Gastos de personal} / \text{Plantilla media activa}$	64,10	61,03
Beneficios por empleado (Miles de euros): $\text{Resultado después de impuestos} / \text{Plantilla media activa}$	-238,38	63,99

Distribucion de personal

Distribución de energía y explotación de recursos hídricos

Plantilla media

Categorías	2004		2003	
	Personal fijo	Personal eventual	Personal fijo	Personal eventual
Directivos, técnicos y similares.....	121	1	131	2
Administrativos y auxiliares.....	82	1	55	4
Obreros y subalternos.....	1	1	1	-
TOTAL.....	204	3	187	6



INDUSTRIAS MANUFACTURERAS

ENTIDADES TRATADAS

DESGASIFICACION Y LIMPIEZA DE TANQUES, S.A. (DELTA)
ENUSEGUR, S.A.
EQUIPOS NUCLEARES, S.A. (ENSA)
EQUIPOS TERMOMETÁLICOS, S.A. (E.T.M.)
FABRICA NACIONAL DE MONEDA Y TIMBRE-REAL CASA DE LA
MONEDA (F. N. M. T.)
IZAR CONSTRUCCIONES NAVALES, S.A. (IZAR)
MOLYPHARMA, S.A.
NAVANTIA, S.L.
PRODUCCION Y TECNOLOGIA DE PREFABRICADOS A.E.I.E. (P.T.P.)
REDALSA, S.A.
SHS CERAMICAS, S.A.
WESER ENGINEERING GMBH (WESER)

Balance de situación

Industrias Manufactureras

Activo	2004		2003		Variación	
	Miles de euros	Porcentaje	Miles de euros	Porcentaje	Absoluta	Porcentual
Accionistas (socios) por desembolsos no exigidos.....	-	-	-	-	-	-
Inmovilizado.....	2.309.873,64	59,98	1.848.192,46	43,36	461.681,18	24,98
Gastos de establecimiento.....	308,01	0,01	675,09	0,02	-367,08	-54,37
Inmovilizaciones inmateriales.....	6.912,23	0,18	25.344,00	0,59	-18.431,77	-72,73
Inmovilizaciones materiales.....	647.749,59	16,82	661.927,71	15,53	-14.178,12	-2,14
Inmovilizaciones financieras.....	659.047,81	17,11	701.142,66	16,45	-42.094,85	-6,00
Acciones propias a largo plazo.....	-	-	-	-	-	-
Deudores a largo plazo.....	995.856,00	25,86	459.103,00	10,77	536.753,00	116,91
Gastos a distribuir en varios ejercicios.....	0,99	-	16.829,65	0,39	-16.828,66	-99,99
Activo circulante.....	1.540.909,06	40,02	2.397.876,53	56,25	-856.967,47	-35,74
Accionistas por desembolsos exigidos.....	-	-	-	-	-	-
Existencias.....	570.360,43	14,81	687.449,10	16,13	-117.088,67	-17,03
Deudores.....	631.505,26	16,40	1.403.447,46	32,92	-771.942,20	-55,00
Inversiones financieras temporales.....	220.098,96	5,72	197.195,81	4,63	22.903,15	11,61
Acciones propias a corto plazo.....	-	-	-	-	-	-
Tesorería.....	116.574,39	3,03	106.314,02	2,49	10.260,37	9,65
Ajustes por periodificación.....	2.370,02	0,06	3.470,14	0,08	-1.100,12	-31,70
Total.....	3.850.783,69	100,00	4.262.898,64	100,00	-412.114,95	-9,67

Pasivo	2004		2003		Variación	
	Miles de euros	Porcentaje	Miles de euros	Porcentaje	Absoluta	Porcentual
Fondos propios.....	-1.946.348,60	-50,54	654.711,65	15,36	-2.601.060,25	-397,28
Capital suscrito, reservas y resultados ejercicios anteriores.....	646.389,62	16,79	674.941,44	15,83	-28.551,82	-4,23
Pérdidas y ganancias.....	-2.592.738,22	-67,33	-20.229,79	-0,47	-2.572.508,43	-12.716,44
Ingresos a distribuir en varios ejercicios.....	30.371,57	0,79	18.846,10	0,44	11.525,47	61,16
Provisiones para riesgos y gastos a largo plazo.....	1.065.735,38	27,68	64.426,42	1,51	1.001.308,96	1.554,19
Acreeedores a largo plazo.....	2.053.624,86	53,32	1.765.738,12	41,42	287.886,74	16,30
Obligaciones y otros valores negociables.....	-	-	-	-	-	-
Deudas con entidades de crédito.....	146.272,85	3,80	65.882,09	1,55	80.390,76	122,02
Deudas con empresas del grupo y asociadas.....	15.797,82	0,41	13.802,82	0,32	1.995,00	14,45
Otras deudas a largo plazo.....	1.891.554,19	49,11	1.686.053,21	39,55	205.500,98	12,19
Acreeedores a corto plazo.....	1.351.615,13	35,10	1.721.019,64	40,37	-369.404,51	-21,46
Obligaciones y otros valores negociables.....	-	-	-	-	-	-
Deudas con entidades de crédito.....	85.414,79	2,22	264.348,32	6,20	-178.933,53	-67,69
Deudas con empresas del grupo y asociadas.....	23.952,14	0,62	14.167,35	0,33	9.784,79	69,07
Otras deudas a corto plazo.....	1.237.291,32	32,13	1.437.185,81	33,72	-199.894,49	-13,91
Ajustes por periodificación.....	4.956,88	0,13	5.318,16	0,12	-361,28	-6,79
Provisiones para riesgos y gastos a corto plazo.....	1.295.785,35	33,65	38.156,71	0,90	1.257.628,64	3.295,96
Total.....	3.850.783,69	100,00	4.262.898,64	100,00	-412.114,95	-9,67

Cuenta de pérdidas y ganancias

Industrias Manufactureras

Concepto	2004		2003		Variación	
	Miles de euros	Porcentaje	Miles de euros	Porcentaje	Absoluta	Porcentual
Ventas netas, prestación de servicios y otros ingresos de explotación.....	1.398.062,37	100,33	2.036.440,36	99,72	-638.377,99	-31,35
± Variación existencias de productos terminados y en curso de fabricación.....	-29.197,65	-2,09	-27.358,35	-1,33	-1.839,30	-6,72
+Trabajos efectuados por la empresa para su inmovilizado.....	9.075,24	0,65	22.897,44	1,12	-13.822,20	-60,37
+ Subvenciones a la explotación.....	15.407,86	1,11	9.963,50	0,49	5.444,36	54,64
Valor de la producción.....	1.393.347,82	100,00	2.041.942,95	100,00	-648.595,13	-31,76
- Consumo de mercaderías, materias primas y otras materias consumibles.....	442.275,29	31,74	793.575,14	38,87	-351.299,85	-44,27
- Gastos externos y de explotación.....	588.932,81	42,27	744.128,43	36,44	-155.195,62	-20,86
Valor añadido de la empresa.....	362.139,72	25,99	504.239,38	24,69	-142.099,66	-28,18
- Gastos de personal.....	559.040,65	40,12	553.704,41	27,11	5.336,24	0,96
Resultado bruto de explotación.....	-196.900,93	-14,13	-49.465,03	-2,42	-147.435,90	-298,06
- Dotación para amortizaciones de inmovilizado.....	68.132,18	4,89	82.729,37	4,06	-14.597,19	-17,64
- Dotación al fondo de reversión.....	-	-	-	-	-	-
± Insolvencias de crédito y variación provisiones de tráfico.....	22.229,38	1,60	-14.467,49	-0,70	36.696,87	253,65
Resultado neto de explotación.....	-242.803,73	-17,42	-146.661,89	-7,18	-96.141,84	-65,55
+ Ingresos financieros.....	30.122,66	2,15	32.770,33	1,61	-2.647,67	-8,08
- Gastos financieros.....	17.970,13	1,29	23.885,56	1,17	-5.915,43	-24,77
± Dotaciones para amortizaciones y provisiones financieras.....	-1.531,00	-0,10	-	-	-1.531,00	-
Resultado de las actividades ordinarias.....	-232.182,20	-16,66	-137.777,12	-6,74	-94.405,08	-68,52
+ Beneficios del inmovilizado e ingresos excepcionales.....	47.856,95	3,43	148.021,85	7,25	-100.164,90	-67,67
- Pérdidas procedentes del inmovilizado y gastos excepcionales.	2.392.850,64	171,73	53.054,13	2,60	2.339.796,51	4.410,21
± Variación provisiones del inmovilizado inmaterial, material y cartera de control.....	-10.632,76	-0,76	-15.928,26	-0,78	5.295,50	33,25
Resultado antes de impuestos.....	-2.587.808,65	-185,72	-58.737,66	-2,87	-2.529.070,99	-4.305,71
± Impuesto sobre sociedades.....	-4.929,57	-0,35	38.507,87	1,88	-43.437,44	-112,80
Resultado del ejercicio.....	-2.592.738,22	-186,07	-20.229,79	-0,99	-2.572.508,43	-12.716,44

Cuadro de financiación

Industrias Manufactureras

Aplicaciones	Miles de euros		Orígenes	Miles de euros	
	2004	2003		2004	2003
Recursos aplicados en las operaciones.....	1.542.025,44	-	Recursos procedentes de las operaciones.....	-	117.962,85
Gastos establecimiento y formalización de deudas.....	331,05	6.001,08	Aportaciones de accionistas.....	6.000,00	5.617,98
Adquisiciones de inmovilizado o traspasos del corto plazo.....	106.274,18	233.670,49	Ampliaciones de capital.....	-	-
Inmovilizaciones inmateriales.....	8.011,08	7.835,69	Compensaciones de pérdidas.....	6.000,00	5.617,98
Inmovilizaciones materiales.....	51.213,13	100.571,60	Subvenciones de capital.....	16.105,00	9.539,36
Inmovilizaciones financieras.....	47.049,97	125.263,20	Deudas a largo plazo o traspasos del corto plazo.....	399.817,48	275.928,71
Adquisiciones de acciones propias.....	-	-	Empréstitos y otros pasivos análogos.....	148.177,00	13.804,98
Deudores por operaciones de tráfico a largo plazo.....	682.396,00	-	De empresas del grupo y asociadas.....	5.521,00	7.223,88
Reducciones de capital.....	-	-	Otras deudas.....	246.119,48	254.899,85
Dividendos.....	14.238,20	32.638,91	Enajenación de inmovilizado.....	4.679,18	1.603,76
Cancelación o traspaso a corto plazo de deuda a largo plazo.....	111.944,93	57.948,40	Inmovilizaciones inmateriales.....	-	51,09
Empréstitos y otros pasivos análogos.....	63.758,00	53.145,00	Inmovilizaciones materiales.....	2.160,07	1.365,33
De empresas del grupo y asociadas.....	3.738,88	-	Inmovilizaciones financieras.....	2.519,11	187,34
Otras deudas.....	44.448,05	4.803,40	Enajenación de acciones propias.....	-	-
Administraciones Públicas a largo plazo.....	-	-	Cancelación anticipada o traspaso a corto plazo de inmovilizaciones financieras.....	150.529,75	59.259,69
Provisiones para riesgos y gastos.....	11.832,36	27.203,93	Empresas del grupo y asociadas.....	-	-
Otras.....	341,57	-	Administraciones Públicas a largo plazo.....	98.118,75	1.669,59
			Otras inversiones financieras.....	52.411,00	57.590,10
			Cancelación anticipada o traspaso a c.p. de deudores a l.p. por operaciones de tráfico.....	146.282,00	34.498,75
			Otros.....	748,67	51,74
Total Aplicaciones.....	2.469.383,73	357.462,81	Total Orígenes.....	724.162,08	504.462,84
Aumento de capital circulante.....	-	147.000,03	Disminución de capital circulante.....	1.745.221,65	-

Resultado de las operaciones
Industrias Manufactureras

Miles de euros

Concepto	2004	2003
Resultado contable del ejercicio.....	-2.592.738,22	-20.229,79
Más		
Dotaciones a las amortizaciones y provisiones de inmovilizado.....	82.185,92	100.716,11
Dotación a la provisión para riesgos y gastos.....	1.038.329,38	9.027,81
Gastos derivados de intereses diferidos.....	2,43	9,12
Amortización de gastos de formalización de deudas.....	10.934,02	0,02
Diferencias de cambio negativas.....	-	-
Pérdidas en enajenación de inmovilizado.....	18.114,52	252,13
Impuesto sobre sociedades diferido en el ejercicio.....	14,19	35.509,16
Otros.....	29,21	29,21
Menos		
Excesos de provisiones de inmovilizado.....	3.419,99	2.058,71
Excesos de provisiones para riesgos y gastos.....	25.188,06	842,96
Ingresos derivados de intereses diferidos.....	1.236,00	2.312,00
Diferencias de cambio positivas.....	359,05	-
Beneficios en la enajenación de inmovilizado.....	604,93	615,92
Subvenciones de capital traspasadas al resultado del ejercicio.....	3.991,94	1.521,33
Impuestos sobre sociedades anticipado en el ejercicio o crédito impositivo generado por compensación de pérdidas.....	63.941,39	-
Otros.....	155,53	-
Resultado generado o aplicado por las operaciones.....	-1.542.025,44	117.962,85

Variación del capital circulante
Industrias Manufactureras

Miles de euros

Concepto	Aumentos		Disminuciones	
	2004	2003	2004	2003
Accionistas por desembolsos exigidos.....	-	-	-	-
Existencias.....	-	-	117.088,67	121.132,70
Deudores.....	-	370.897,42	771.942,20	-
Acreeedores y provisiones para riesgos y gastos a corto plazo.....	-	153.022,90	888.224,13	-
Inversiones financieras temporales.....	22.903,15	-	-	186.446,13
Acciones propias.....	-	-	-	-
Tesorería.....	10.230,32	-	-	67.718,73
Ajustes por periodificación.....	-	-	1.100,12	1.622,73
Total.....	33.133,47	523.920,32	1.778.355,12	376.920,29
Variación del capital circulante.....	-	147.000,03	1.745.221,65	-

Concepto	2004	2003
Situación financiera		
Liquidez (%): ((Activo circulante - Existencias) / Pasivo circulante) x 100.....	36,66	97,23
Solvencia técnica (%): (Activo circulante / Pasivo circulante) x 100.....	58,21	136,31
Endeudamiento (%): (Exigible a corto y largo plazo / Fondos propios) x 100.....	*	532,56
Cobertura del inmovilizado (%): (Recursos permanentes / Activo fijo) x 100.....	52,10	134,25
Endeudamiento a corto plazo (%): (Pasivo circulante / Fondos propios) x 100.....	*	268,70
Financiación bancaria sobre recursos ajenos (%): (Deudas con entidades de crédito / Exigible a corto y largo plazo) x 100.....	6,80	9,47
Estructura		
Gastos financieros sobre cifra de negocios (%): (Gastos financieros / Importe neto de la cifra de negocios) x 100.....	1,30	1,18
Subvenciones sobre cifra de negocios (%): (Subvenciones a la explotación / Importe neto de la cifra de negocios) x 100.....	1,11	0,49
Inmovilizado sobre total activo (%): (Inmovilizado / Total activo) x 100.....	59,99	43,36
Fondos propios sobre total pasivo (%): (Fondos propios / Total pasivo) x 100.....	*	15,36
Rentabilidad		
Margen bruto de explotación (%): (Resultado bruto de explotación / Importe neto de la cifra de negocios) x 100.....	-14,24	-2,45
Rentabilidad económica (%): (Resultado antes de impuestos + Gastos financieros / Total activo) x 100.....	-66,74	-0,82
Rentabilidad financiera (%): (Resultado después de impuestos / Fondos propios) x 100.....	*	-
Dividendos sobre fondos propios (%): (Dividendos / Fondos propios) x 100.....	*	2,18
Productividad		
Inmovilizado en explotación por empleado (Miles de euros): Inmovilizaciones materiales / Plantilla media activa.....	49,95	50,13
Cifra de negocios por empleado (Miles de euros): Importe neto de la cifra de negocios / Plantilla media activa.....	106,62	152,76
Coste medio de personal (Miles de euros): Gastos de personal / Plantilla media activa.....	43,11	41,94
Beneficios por empleado (Miles de euros): Resultado después de impuestos / Plantilla media activa.....	-199,92	-1,53

(*) Ratio no significativo

Distribucion de personal**Industrias Manufactureras**

Plantilla media

Categorías	2004		2003	
	Personal fijo	Personal eventual	Personal fijo	Personal eventual
Directivos, técnicos y similares.....	2.118	165	2.058	205
Administrativos y auxiliares.....	2.916	14	2.915	17
Obreros y subalternos.....	7.618	138	7.858	151
TOTAL.....	12.652	317	12.831	373



**CONSTRUCCIÓN E
INMOBILIARIAS**

ENTIDADES TRATADAS	
<p>ABRA INDUSTRIAL, S.A. CENTRAL INTERCAMBIO MERCANCIAS DE VIGO, S.A. (CIMVISA) CENTRO INTERMODAL DE LOGISTICA, S.A. (CILSA) DEPURADORA DEL BAIX LLOBREGAT, S.A. (DEPURBAIX) EMPRESA DE TRANSFORMAÇÕES AGRARIAS, S.A. (TRAPSA) GERENCIA URBANISTICA PORT-2000 (PORT-2000) GESTION DEL SUELO DE ENSIDESA, S.A. GESTIONES URBANISTICAS DE LA RIOJA, S.A. (GESTUR RIOJA) INFOINVEST, S.A. INGRUINSA, S.A. INMOBILIARIA DE LA ZONA FRANCA DE CÁDIZ S.L. OLYMPIC MOLL, S.A. PARQUE COMERCIAL LAS SALINAS, S.A. (LAS SALINAS) PARQUE EMPRESARIAL PRINCIPADO DE ASTURIAS, S.L. S. E. P. E.S. ENTIDAD PUBLICA EMPRESARIAL DE SUELO (S. E. P. E. S.) SOCIEDAD ANONIMA DE PROMOCION Y EQUIPAMIENTO DE SUELO DE ALMANSA (SAPRES ALMANSA) SOCIEDAD DE INFRAESTRUCTURAS Y EQUIPAMIENTOS PENITENCIARIOS, S.A. (SIEP) SOCIEDAD ESTATAL DE GESTION INMOBILIARIA DE PATRIMONIO, S.A. (SEGIPSA) SOCIEDAD GENERAL DE LAS BAHÍAS DE CÁDIZ Y ALGECIRAS, S.A. (SOGEBAC, S.A.) SUELO EMPRESARIAL DEL ATLÁNTICO, S.L. SUELO INDUSTRIAL DE GALICIA, S.A. (SIGALSA) TECONMA, S.A. WORLD TRADE CENTER BARCELONA, S.A.</p>	

ENTIDADES NO TRATADAS

S.A. DE PROMOCION Y EQUIPAMIENTO DE SUELO DE
VILLARROBLEDO (SAPRESVILLARROBLEDO)

Balance de situación

Construcción e inmobiliarias

Activo	2004		2003		Variación	
	Miles de euros	Porcentaje	Miles de euros	Porcentaje	Absoluta	Porcentual
Accionistas (socios) por desembolsos no exigidos.....	-	-	-	-	-	-
Inmovilizado.....	1.023.113,49	35,17	1.565.660,14	52,77	-542.546,65	-34,65
Gastos de establecimiento.....	1.480,05	0,05	1.653,44	0,06	-173,39	-10,49
Inmovilizaciones inmateriales.....	45.480,88	1,56	46.933,41	1,58	-1.452,53	-3,09
Inmovilizaciones materiales.....	665.526,81	22,89	1.211.520,39	40,83	-545.993,58	-45,07
Inmovilizaciones financieras.....	107.730,93	3,70	100.638,25	3,39	7.092,68	7,05
Acciones propias a largo plazo.....	-	-	-	-	-	-
Deudores a largo plazo.....	202.894,82	6,97	204.914,65	6,91	-2.019,83	-0,99
Gastos a distribuir en varios ejercicios.....	2.694,92	0,09	3.261,17	0,11	-566,25	-17,36
Activo circulante.....	1.883.226,48	64,74	1.398.187,11	47,12	485.039,37	34,69
Accionistas por desembolsos exigidos.....	-	-	1.421,47	0,05	-1.421,47	-100,00
Existencias.....	1.096.168,21	37,69	653.646,40	22,03	442.521,81	67,70
Deudores.....	168.457,30	5,79	184.611,85	6,22	-16.154,55	-8,75
Inversiones financieras temporales.....	359.659,02	12,36	377.404,23	12,72	-17.745,21	-4,70
Acciones propias a corto plazo.....	-	-	-	-	-	-
Tesorería.....	258.576,26	8,89	180.733,39	6,09	77.842,87	43,07
Ajustes por periodificación.....	365,69	0,01	369,77	0,01	-4,08	-1,10
Total.....	2.909.034,89	100,00	2.967.108,42	100,00	-58.073,53	-1,96

Pasivo	2004		2003		Variación	
	Miles de euros	Porcentaje	Miles de euros	Porcentaje	Absoluta	Porcentual
Fondos propios.....	1.864.431,46	64,08	1.961.025,82	66,10	-96.594,36	-4,93
Capital suscrito, reservas y resultados ejercicios anteriores.....	1.782.087,35	61,25	1.889.062,47	63,67	-106.975,12	-5,66
Pérdidas y ganancias.....	82.344,11	2,83	71.963,35	2,43	10.380,76	14,43
Ingresos a distribuir en varios ejercicios.....	496.533,20	17,07	466.715,56	15,73	29.817,64	6,39
Provisiones para riesgos y gastos a largo plazo.....	45.618,77	1,57	21.188,70	0,71	24.430,07	115,30
Acreeedores a largo plazo.....	204.653,69	7,04	194.590,66	6,56	10.063,03	5,17
Obligaciones y otros valores negociables.....	-	-	-	-	-	-
Deudas con entidades de crédito.....	125.514,43	4,32	127.641,94	4,31	-2.127,51	-1,67
Deudas con empresas del grupo y asociadas.....	28.042,98	0,96	18.197,12	0,61	9.845,86	54,11
Otras deudas a largo plazo.....	51.096,28	1,76	48.751,60	1,64	2.344,68	4,81
Acreeedores a corto plazo.....	297.767,48	10,24	323.557,38	10,90	-25.789,90	-7,97
Obligaciones y otros valores negociables.....	-	-	-	-	-	-
Deudas con entidades de crédito.....	33.369,41	1,15	22.896,18	0,77	10.473,23	45,74
Deudas con empresas del grupo y asociadas.....	50.399,23	1,73	60.224,31	2,03	-9.825,08	-16,31
Otras deudas a corto plazo.....	213.951,71	7,36	240.436,11	8,10	-26.484,40	-11,02
Ajustes por periodificación.....	47,13	-	0,78	-	46,35	5.942,31
Provisiones para riesgos y gastos a corto plazo.....	30,29	-	30,30	-	-0,01	-0,03
Total.....	2.909.034,89	100,00	2.967.108,42	100,00	-58.073,53	-1,96

Cuenta de pérdidas y ganancias

Construcción e inmobiliarias

Concepto	2004		2003		Variación	
	Miles de euros	Porcentaje	Miles de euros	Porcentaje	Absoluta	Porcentual
Ventas netas, prestación de servicios y otros ingresos de explotación.....	592.127,78	88,76	596.731,20	89,57	-4.603,42	-0,77
± Variación existencias de productos terminados y en curso de fabricación.....	56.125,16	8,41	34.825,33	5,23	21.299,83	61,16
+ Trabajos efectuados por la empresa para su inmovilizado.....	1.066,20	0,16	1.266,89	0,19	-200,69	-15,84
+ Subvenciones a la explotación.....	17.787,66	2,67	33.368,21	5,01	-15.580,55	-46,69
Valor de la producción.....	667.106,80	100,00	666.191,63	100,00	915,17	0,14
- Consumo de mercaderías, materias primas y otras materias consumibles.....	439.535,13	65,89	455.627,07	68,39	-16.091,94	-3,53
- Gastos externos y de explotación.....	73.203,46	10,97	68.727,91	10,32	4.475,55	6,51
Valor añadido de la empresa.....	154.368,21	23,14	141.836,65	21,29	12.531,56	8,84
- Gastos de personal.....	26.514,51	3,97	24.272,80	3,64	2.241,71	9,24
Resultado bruto de explotación.....	127.853,70	19,17	117.563,85	17,65	10.289,85	8,75
- Dotación para amortizaciones de inmovilizado.....	13.010,71	1,95	12.628,37	1,91	382,34	3,03
- Dotación al fondo de reversión.....	700,87	0,11	890,09	0,13	-189,22	-21,26
± Insolvencias de crédito y variación provisiones de tráfico.....	4.089,91	0,61	-12.102,10	-1,81	16.192,01	133,80
Resultado neto de explotación.....	118.232,03	17,72	91.943,29	13,80	26.288,74	28,59
+ Ingresos financieros.....	21.062,24	3,16	20.698,36	3,10	363,88	1,76
- Gastos financieros.....	7.252,46	1,09	8.461,43	1,27	-1.208,97	-14,29
± Dotaciones para amortizaciones y provisiones financieras.....	-	-	-24,50	-	24,50	100,00
Resultado de las actividades ordinarias.....	132.041,81	19,79	104.155,72	15,63	27.886,09	26,77
+ Beneficios del inmovilizado e ingresos excepcionales.....	30.713,83	4,60	27.051,75	4,06	3.662,08	13,54
- Pérdidas procedentes del inmovilizado y gastos excepcionales	23.359,56	3,50	7.144,62	1,07	16.214,94	226,95
± Variación provisiones del inmovilizado inmaterial, material y cartera de control.....	-6.944,88	-1,04	-7.207,66	-1,08	262,78	3,65
Resultado antes de impuestos.....	132.451,20	19,85	116.855,19	17,54	15.596,01	13,35
± Impuesto sobre sociedades.....	-50.107,09	-7,51	-44.891,84	-6,74	-5.215,25	-11,62
Resultado del ejercicio.....	82.344,11	12,34	71.963,35	10,80	10.380,76	14,43

Cuadro de financiación

Construcción e inmobiliarias

Aplicaciones	Miles de euros		Orígenes	Miles de euros	
	2004	2003		2004	2003
Recursos aplicados en las operaciones.....	-	-	Recursos procedentes de las operaciones....	91.233,56	68.770,05
Gastos establecimiento y formalización de deudas.....	479,69	875,98	Aportaciones de accionistas.....	116.276,57	91.704,81
Adquisiciones de inmovilizado o traspasos del corto plazo.....	114.368,55	220.033,56	Ampliaciones de capital.....	114.991,76	90.755,49
Inmovilizaciones inmateriales.....	987,55	1.825,00	Compensaciones de pérdidas.....	1.284,81	949,32
Inmovilizaciones materiales.....	102.993,10	209.024,14	Subvenciones de capital.....	67.301,84	104.532,80
Inmovilizaciones financieras.....	10.387,90	9.184,42	Deudas a largo plazo o traspasos del corto plazo.....	44.584,41	9.213,86
Adquisiciones de acciones propias.....	-	-	Empréstitos y otros pasivos análogos.....	19.000,00	6.000,00
Deudores por operaciones de tráfico a largo plazo.....	2.732,52	20.003,36	De empresas del grupo y asociadas.....	23.039,16	2.210,05
Reducciones de capital.....	-	-	Otras deudas.....	2.545,25	1.003,81
Dividendos.....	-	417,16	Enajenación de inmovilizado.....	352.282,65	20.242,50
Cancelación o traspaso a corto plazo de deuda a largo plazo.....	34.515,93	13.074,59	Inmovilizaciones inmateriales.....	225,00	-
Empréstitos y otros pasivos análogos.....	-	-	Inmovilizaciones materiales.....	346.284,86	7.628,74
De empresas del grupo y asociadas.....	13.211,62	1.433,06	Inmovilizaciones financieras.....	5.772,79	12.613,76
Otras deudas.....	21.304,31	11.641,53	Enajenación de acciones propias.....	-	-
Administraciones Públicas a largo plazo....	-	-	Cancelación anticipada o traspaso a corto plazo de inmovilizaciones financieras.....	3.351,83	60.098,49
Provisiones para riesgos y gastos.....	2.058,15	1.147,29	Empresas del grupo y asociadas.....	1.984,71	-
Otras.....	28.112,82	2.142,16	Administraciones Públicas a largo plazo....	-	-
			Otras inversiones financieras.....	1.367,12	60.098,49
			Cancelación anticipada o traspaso a c.p. de deudores a l.p. por operaciones de tráfico.....	4.742,06	13.090,85
			Otros.....	14.696,68	10.906,55
Total Aplicaciones.....	182.267,66	257.694,10	Total Orígenes.....	694.469,60	378.559,91
Aumento de capital circulante.....	512.201,94	120.865,81	Disminución de capital circulante.....	-	-

Concepto	2004	2003
Resultado contable del ejercicio.....	82.344,11	71.963,35
Más		
Dotaciones a las amortizaciones y provisiones de inmovilizado.....	14.391,91	20.741,09
Dotación a la provisión para riesgos y gastos.....	26.976,90	10.502,38
Gastos derivados de intereses diferidos.....	655,65	956,23
Amortización de gastos de formalización de deudas.....	36,54	36,46
Diferencias de cambio negativas.....	-	-
Pérdidas en enajenación de inmovilizado.....	516,07	25,67
Impuesto sobre sociedades diferido en el ejercicio.....	-	-
Otros.....	122,21	90,22
Menos		
Excesos de provisiones de inmovilizado.....	745,02	896,27
Excesos de provisiones para riesgos y gastos.....	488,68	2.344,81
Ingresos derivados de intereses diferidos.....	8.020,07	26.295,90
Diferencias de cambio positivas.....	-	-
Beneficios en la enajenación de inmovilizado.....	6.313,80	3.736,07
Subvenciones de capital traspasadas al resultado del ejercicio.....	18.242,26	2.256,62
Impuestos sobre sociedades anticipado en el ejercicio o crédito impositivo generado por compensación de pérdidas.....	-	-
Otros.....	-	15,68
Resultado generado o aplicado por las operaciones.....	91.233,56	68.770,05

Variación del capital circulante
Construcción e inmobiliarias

Miles de euros

Concepto	Aumentos		Disminuciones	
	2004	2003	2004	2003
Accionistas por desembolsos exigidos.....	-	1.421,47	1.421,47	-
Existencias.....	443.287,22	46.076,27	-	-
Deudores.....	-	15.155,98	16.036,19	-
Acreedores y provisiones para riesgos y gastos a corto plazo.....	25.376,69	121,19	-	-
Inversiones financieras temporales.....	-	-	17.743,25	39.585,82
Acciones propias.....	-	-	-	-
Tesorería.....	78.739,65	97.554,59	-	-
Ajustes por periodificación.....	-	122,13	0,71	-
Total.....	547.403,56	160.451,63	35.201,62	39.585,82
Variación del capital circulante.....	512.201,94	120.865,81	-	-

Concepto	2004	2003
Situación financiera		
Liquidez (%): $((\text{Activo circulante} - \text{Existencias}) / \text{Pasivo circulante}) \times 100$	264,29	230,09
Solvencia técnica (%): $(\text{Activo circulante} / \text{Pasivo circulante}) \times 100$	632,38	432,09
Endeudamiento (%): $(\text{Exigible a corto y largo plazo} / \text{Fondos propios}) \times 100$	26,95	26,42
Cobertura del inmovilizado (%): $(\text{Recursos permanentes} / \text{Activo fijo}) \times 100$	254,55	168,49
Endeudamiento a corto plazo (%): $(\text{Pasivo circulante} / \text{Fondos propios}) \times 100$	15,97	16,50
Financiación bancaria sobre recursos ajenos (%): $(\text{Deudas con entidades de crédito} / \text{Exigible a corto y largo plazo}) \times 100$	31,62	29,05
Estructura		
Gastos financieros sobre cifra de negocios (%): $(\text{Gastos financieros} / \text{Importe neto de la cifra de negocios}) \times 100$	1,26	1,43
Subvenciones sobre cifra de negocios (%): $(\text{Subvenciones a la explotación} / \text{Importe neto de la cifra de negocios}) \times 100$	3,08	5,65
Inmovilizado sobre total activo (%): $(\text{Inmovilizado} / \text{Total activo}) \times 100$	35,17	52,77
Fondos propios sobre total pasivo (%): $(\text{Fondos propios} / \text{Total pasivo}) \times 100$	64,09	66,09
Rentabilidad		
Margen bruto de explotación (%): $(\text{Resultado bruto de explotación} / \text{Importe neto de la cifra de negocios}) \times 100$	22,16	19,92
Rentabilidad económica (%): $(\text{Resultado antes de impuestos} + \text{Gastos financieros} / \text{Total activo}) \times 100$	4,80	4,22
Rentabilidad financiera (%): $(\text{Resultado después de impuestos} / \text{Fondos propios}) \times 100$	4,42	3,67
Dividendos sobre fondos propios (%): $(\text{Dividendos} / \text{Fondos propios}) \times 100$	0,02	-
Productividad		
Inmovilizado en explotación por empleado (Miles de euros): $\text{Inmovilizaciones materiales} / \text{Plantilla media activa}$	1.022,32	2.140,50
Cifra de negocios por empleado (Miles de euros): $\text{Importe neto de la cifra de negocios} / \text{Plantilla media activa}$	886,18	1.042,88
Coste medio de personal (Miles de euros): $\text{Gastos de personal} / \text{Plantilla media activa}$	40,73	42,89
Beneficios por empleado (Miles de euros): $\text{Resultado después de impuestos} / \text{Plantilla media activa}$	126,49	127,14

Distribucion de personal

Construcción e inmobiliarias

Plantilla media

Categorías	2004		2003	
	Personal fijo	Personal eventual	Personal fijo	Personal eventual
Directivos, técnicos y similares.....	240	25	274	23
Administrativos y auxiliares.....	231	39	181	36
Obreros y subalternos.....	67	49	37	15
TOTAL.....	538	113	492	74



TRANSPORTES

ENTIDADES TRATADAS

EXPRESS TRUCK, S.A. (ETSA)

FERROCARRILES DE VIA ESTRECHA (FEVE)

RED NACIONAL DE FERROCARRILES ESPAÑOLES (RENFE)

REMOLCADORES DEL NOROESTE, S.A. (RENOSA)

REMOLQUES MARITIMOS, S.A. (REMASA)

SOLUCIONES FERROLANAS S.A. (antes NAVIERA CASTELLANA, S.A.)

Balance de situación

Transportes

Activo	2004		2003		Variación	
	Miles de euros	Porcentaje	Miles de euros	Porcentaje	Absoluta	Porcentual
Accionistas (socios) por desembolsos no exigidos.....	-	-	-	-	-	-
Inmovilizado.....	6.418.542,08	90,41	11.657.146,15	95,75	-5.238.604,07	-44,94
Gastos de establecimiento.....	2.355,43	0,03	2.727,69	0,02	-372,26	-13,65
Inmovilizaciones inmateriales.....	65.830,79	0,93	55.818,22	0,46	10.012,57	17,94
Inmovilizaciones materiales.....	5.870.184,86	82,69	7.491.285,09	61,53	-1.621.100,23	-21,64
Inmovilizaciones financieras.....	384.334,17	5,41	4.000.615,18	32,86	-3.616.281,01	-90,39
Acciones propias a largo plazo.....	-	-	-	-	-	-
Deudores a largo plazo.....	95.836,83	1,35	106.699,97	0,88	-10.863,14	-10,18
Gastos a distribuir en varios ejercicios.....	4.643,54	0,07	15.587,72	0,13	-10.944,18	-70,21
Activo circulante.....	675.824,35	9,52	501.459,77	4,12	174.364,58	34,77
Accionistas por desembolsos exigidos.....	-	-	-	-	-	-
Existencias.....	111.190,69	1,57	112.437,25	0,92	-1.246,56	-1,11
Deudores.....	525.281,24	7,40	336.081,72	2,77	189.199,52	56,30
Inversiones financieras temporales.....	29.287,13	0,41	35.529,22	0,29	-6.242,09	-17,57
Acciones propias a corto plazo.....	-	-	-	-	-	-
Tesorería.....	2.894,51	0,04	6.310,41	0,05	-3.415,90	-54,13
Ajustes por periodificación.....	7.170,78	0,10	11.101,17	0,09	-3.930,39	-35,41
Total.....	7.099.009,97	100,00	12.174.193,64	100,00	-5.075.183,67	-41,69

Pasivo	2004		2003		Variación	
	Miles de euros	Porcentaje	Miles de euros	Porcentaje	Absoluta	Porcentual
Fondos propios.....	2.532.767,45	35,67	2.805.237,89	23,04	-272.470,44	-9,71
Capital suscrito, reservas y resultados ejercicios anteriores.....	2.524.109,00	35,55	2.774.548,47	22,79	-250.439,47	-9,03
Pérdidas y ganancias.....	8.658,45	0,12	30.689,42	0,25	-22.030,97	-71,79
Ingresos a distribuir en varios ejercicios.....	647.849,26	9,13	996.067,39	8,18	-348.218,13	-34,96
Provisiones para riesgos y gastos a largo plazo.....	74.211,91	1,05	81.994,38	0,67	-7.782,47	-9,49
Acreeedores a largo plazo.....	1.874.222,00	26,40	6.197.248,51	50,92	-4.323.026,51	-69,76
Obligaciones y otros valores negociables.....	-	-	492.829,96	4,05	-492.829,96	-100,00
Deudas con entidades de crédito.....	1.809.582,96	25,49	5.635.318,80	46,30	-3.825.735,84	-67,89
Deudas con empresas del grupo y asociadas.....	-	-	-	-	-	-
Otras deudas a largo plazo.....	64.639,04	0,91	69.099,75	0,57	-4.460,71	-6,46
Acreeedores a corto plazo.....	1.950.806,71	27,48	2.087.092,20	17,14	-136.285,49	-6,53
Obligaciones y otros valores negociables.....	325.510,00	4,59	637.533,44	5,24	-312.023,44	-48,94
Deudas con entidades de crédito.....	478.262,72	6,74	518.466,08	4,26	-40.203,36	-7,75
Deudas con empresas del grupo y asociadas.....	22.336,79	0,31	14.078,77	0,12	8.258,02	58,66
Otras deudas a corto plazo.....	1.114.006,73	15,69	906.196,26	7,43	207.810,47	22,93
Ajustes por periodificación.....	10.690,47	0,15	10.817,65	0,09	-127,18	-1,18
Provisiones para riesgos y gastos a corto plazo.....	19.152,64	0,27	6.553,27	0,05	12.599,37	192,26
Total.....	7.099.009,97	100,00	12.174.193,64	100,00	-5.075.183,67	-41,69

Cuenta de pérdidas y ganancias

Transportes

Concepto	2004		2003		Variación	
	Miles de euros	Porcentaje	Miles de euros	Porcentaje	Absoluta	Porcentual
Ventas netas, prestación de servicios y otros ingresos de explotación.....	1.761.602,42	58,34	1.741.999,53	60,59	19.602,89	1,13
± Variación existencias de productos terminados y en curso de fabricación.....	-	-	-	-	-	-
+ Trabajos efectuados por la empresa para su inmovilizado.....	26.927,25	0,89	33.521,55	1,17	-6.594,30	-19,67
+ Subvenciones a la explotación.....	1.230.948,45	40,77	1.099.275,81	38,24	131.672,64	11,98
Valor de la producción.....	3.019.478,12	100,00	2.874.796,89	100,00	144.681,23	5,03
- Consumo de mercaderías, materias primas y otras materias consumibles.....	127.967,17	4,24	125.045,83	4,35	2.921,34	2,34
- Gastos externos y de explotación.....	1.054.291,96	34,91	954.926,41	33,22	99.365,55	10,41
Valor añadido de la empresa.....	1.837.218,99	60,85	1.794.824,65	62,43	42.394,34	2,36
- Gastos de personal.....	1.381.320,58	45,75	1.254.947,88	43,65	126.372,70	10,07
Resultado bruto de explotación.....	455.898,41	15,10	539.876,77	18,78	-83.978,36	-15,56
- Dotación para amortizaciones de inmovilizado.....	533.519,05	17,66	520.070,97	18,09	13.448,08	2,59
- Dotación al fondo de reversión.....	-	-	-	-	-	-
± Insolvencias de crédito y variación provisiones de tráfico.....	4.323,56	0,14	-10.661,29	-0,37	14.984,85	140,55
Resultado neto de explotación.....	-73.297,08	-2,42	9.144,51	0,32	-82.441,59	-901,54
+ Ingresos financieros.....	236.145,50	7,82	242.849,32	8,45	-6.703,82	-2,76
- Gastos financieros.....	266.765,61	8,84	301.097,22	10,47	-34.331,61	-11,40
± Dotaciones para amortizaciones y provisiones financieras.....	-0,09	-	-	-	-0,09	-
Resultado de las actividades ordinarias.....	-103.917,28	-3,44	-49.103,39	-1,70	-54.813,89	-111,63
+ Beneficios del inmovilizado e ingresos excepcionales.....	158.080,32	5,23	125.676,98	4,35	32.403,34	25,78
- Pérdidas procedentes del inmovilizado y gastos excepcionales	44.286,09	1,47	45.236,51	1,57	-950,42	-2,10
± Variación provisiones del inmovilizado inmaterial, material y cartera de control.....	-2.649,10	-0,08	-1.653,19	-0,05	-995,91	-60,24
Resultado antes de impuestos.....	7.227,85	0,24	29.683,89	1,03	-22.456,04	-75,65
± Impuesto sobre sociedades.....	1.430,60	0,05	1.005,53	0,04	425,07	42,27
Resultado del ejercicio.....	8.658,45	0,29	30.689,42	1,07	-22.030,97	-71,79

Cuadro de financiación

Transportes

Aplicaciones	Miles de euros		Orígenes	Miles de euros	
	2004	2003		2004	2003
Recursos aplicados en las operaciones.....	-	-	Recursos procedentes de las operaciones....	656.163,61	534.321,53
Gastos establecimiento y formalización de deudas.....	244,65	1.122,18	Aportaciones de accionistas.....	147.955,99	142.122,82
Adquisiciones de inmovilizado o traspasos del corto plazo.....	2.238.441,90	1.011.010,39	Ampliaciones de capital.....	-	-
Inmovilizaciones inmateriales.....	10.355,96	7.694,97	Compensaciones de pérdidas.....	147.955,99	142.122,82
Inmovilizaciones materiales.....	2.226.386,24	995.227,45	Subvenciones de capital.....	117.873,30	131.144,41
Inmovilizaciones financieras.....	1.699,70	8.087,97	Deudas a largo plazo o traspasos del corto plazo.....	1.120.705,78	543.992,62
Adquisiciones de acciones propias.....	-	-	Empréstitos y otros pasivos análogos.....	1.120.701,61	537.808,00
Deudores por operaciones de tráfico a largo plazo.....	406.854,00	158.637,84	De empresas del grupo y asociadas.....	-	-
Reducciones de capital.....	-	-	Otras deudas.....	4,17	6.184,62
Dividendos.....	-	-	Enajenación de inmovilizado.....	3.254.938,73	11.369,37
Cancelación o traspaso a corto plazo de deuda a largo plazo.....	5.648.666,70	382.325,04	Inmovilizaciones inmateriales.....	-	-
Empréstitos y otros pasivos análogos.....	309.653,46	371.022,55	Inmovilizaciones materiales.....	3.254.933,02	11.369,37
De empresas del grupo y asociadas.....	-	-	Inmovilizaciones financieras.....	5,71	-
Otras deudas.....	5.338.993,35	11.302,49	Enajenación de acciones propias.....	-	-
Administraciones Públicas a largo plazo....	19,89	-	Cancelación anticipada o traspaso a corto plazo de inmovilizaciones financieras.....	10.479,99	17.932,87
Provisiones para riesgos y gastos.....	37.852,20	29.596,18	Empresas del grupo y asociadas.....	8,35	3.986,56
Otras.....	451.176,69	2.338,26	Administraciones Públicas a largo plazo....	-	627,94
			Otras inversiones financieras.....	10.471,64	13.318,37
			Cancelación anticipada o traspaso a c.p. de deudores a l.p. por operaciones de tráfico.....	3.685.580,00	51.827,65
			Otros.....	87.589,44	487,91
Total Aplicaciones.....	8.783.236,14	1.585.029,89	Total Orígenes.....	9.081.286,84	1.433.199,18
Aumento de capital circulante.....	298.050,70	-	Disminución de capital circulante.....	-	151.830,71

Resultado de las operaciones**Transportes**

Miles de euros

Concepto	2004	2003
Resultado contable del ejercicio.....	8.658,45	30.689,42
Más		
Dotaciones a las amortizaciones y provisiones de inmovilizado.....	536.168,34	521.724,16
Dotación a la provisión para riesgos y gastos.....	35.490,23	43.335,41
Gastos derivados de intereses diferidos.....	424,49	583,22
Amortización de gastos de formalización de deudas.....	10.295,11	2.279,01
Diferencias de cambio negativas.....	203.173,00	-
Pérdidas en enajenación de inmovilizado.....	14.751,87	15.669,07
Impuesto sobre sociedades diferido en el ejercicio.....	22,13	22,69
Otros.....	9.006,00	4.272,88
Menos		
Excesos de provisiones de inmovilizado.....	-	-
Excesos de provisiones para riesgos y gastos.....	3.675,89	2.667,22
Ingresos derivados de intereses diferidos.....	801,30	-
Diferencias de cambio positivas.....	-	-
Beneficios en la enajenación de inmovilizado.....	74.364,48	1.831,64
Subvenciones de capital traspasadas al resultado del ejercicio.....	71.990,06	72.849,70
Impuestos sobre sociedades anticipado en el ejercicio o crédito impositivo generado por compensación de pérdidas.....	-	-
Otros.....	10.994,28	6.905,77
Resultado generado o aplicado por las operaciones.....	656.163,61	534.321,53

Variación del capital circulante
Transportes

Miles de euros

Concepto	Aumentos		Disminuciones	
	2004	2003	2004	2003
Accionistas por desembolsos exigidos.....	-	-	-	-
Existencias.....	-	31.033,17	1.246,56	-
Deudores.....	189.199,52	-	-	33.417,56
Acreedores y provisiones para riesgos y gastos a corto plazo.....	123.686,12	-	-	137.760,06
Inversiones financieras temporales.....	-	-	6.242,09	7.905,07
Acciones propias.....	-	-	-	-
Tesorería.....	-	-	3.415,90	5.143,82
Ajustes por periodificación.....	-	1.362,63	3.930,39	-
Total.....	312.885,64	32.395,80	14.834,94	184.226,51
Variación del capital circulante.....	298.050,70	-	-	151.830,71

Indicadores económico-financieros

Transportes

Concepto	2004	2003
Situación financiera		
Liquidez (%): $((\text{Activo circulante} - \text{Existencias}) / \text{Pasivo circulante}) \times 100$	28,66	18,58
Solvencia técnica (%): $(\text{Activo circulante} / \text{Pasivo circulante}) \times 100$	34,31	23,95
Endeudamiento (%): $(\text{Exigible a corto y largo plazo} / \text{Fondos propios}) \times 100$	151,02	295,32
Cobertura del inmovilizado (%): $(\text{Recursos permanentes} / \text{Activo fijo}) \times 100$	79,85	86,36
Endeudamiento a corto plazo (%): $(\text{Pasivo circulante} / \text{Fondos propios}) \times 100$	77,78	74,63
Financiación bancaria sobre recursos ajenos (%): $(\text{Deudas con entidades de crédito} / \text{Exigible a corto y largo plazo}) \times 100$	59,81	74,28
Estructura		
Gastos financieros sobre cifra de negocios (%): $(\text{Gastos financieros} / \text{Importe neto de la cifra de negocios}) \times 100$	18,59	21,51
Subvenciones sobre cifra de negocios (%): $(\text{Subvenciones a la explotación} / \text{Importe neto de la cifra de negocios}) \times 100$	85,77	78,52
Inmovilizado sobre total activo (%): $(\text{Inmovilizado} / \text{Total activo}) \times 100$	90,42	95,75
Fondos propios sobre total pasivo (%): $(\text{Fondos propios} / \text{Total pasivo}) \times 100$	35,68	23,04
Rentabilidad		
Margen bruto de explotación (%): $(\text{Resultado bruto de explotación} / \text{Importe neto de la cifra de negocios}) \times 100$	31,77	38,57
Rentabilidad económica (%): $(\text{Resultado antes de impuestos} + \text{Gastos financieros} / \text{Total activo}) \times 100$	3,86	2,72
Rentabilidad financiera (%): $(\text{Resultado después de impuestos} / \text{Fondos propios}) \times 100$	0,34	1,09
Dividendos sobre fondos propios (%): $(\text{Dividendos} / \text{Fondos propios}) \times 100$	-	-
Productividad		
Inmovilizado en explotación por empleado (Miles de euros): $\text{Inmovilizaciones materiales} / \text{Plantilla media activa}$	179,76	224,80
Cifra de negocios por empleado (Miles de euros): $\text{Importe neto de la cifra de negocios} / \text{Plantilla media activa}$	43,95	42,01
Coste medio de personal (Miles de euros): $\text{Gastos de personal} / \text{Plantilla media activa}$	42,30	37,66
Beneficios por empleado (Miles de euros): $\text{Resultado después de impuestos} / \text{Plantilla media activa}$	0,27	0,92

Distribucion de personal**Transportes**

Plantilla media

Categorías	2004		2003	
	Personal fijo	Personal eventual	Personal fijo	Personal eventual
Directivos, técnicos y similares.....	12.738	-	12.337	1
Administrativos y auxiliares.....	1.377	4	1.383	4
Obreros y subalternos.....	18.370	167	19.458	142
TOTAL.....	32.485	171	33.178	147



**OTRAS ACTIVIDADES ANEXAS A
LOS TRANSPORTES**

ENTIDADES TRATADAS

AENA DESARROLLO INTERNACIONAL, S.A. (AENA INTERNACIONAL)
AEROPUERTOS ESPAÑOLES Y NAVEGACION AEREA (AENA)
CENTROS LOGISTICOS AEROPORTUARIOS, S.A.
CHRONOEXPRES, S.A.
COMERCIAL DEL FERROCARRIL, S.A. (COMFERSA)
GESTOR DE INFRAESTRUCTURAS FERROVIARIAS (GIF)

Balance de situación

Otras actividades anexas a los transportes

Activo	2004		2003		Variación	
	Miles de euros	Porcentaje	Miles de euros	Porcentaje	Absoluta	Porcentual
Accionistas (socios) por desembolsos no exigidos.....	-	-	25.338,00	0,12	-25.338,00	-100,00
Inmovilizado.....	20.458.342,67	81,54	16.517.475,89	80,48	3.940.866,78	23,86
Gastos de establecimiento.....	1.633,33	0,01	3.753,21	0,02	-2.119,88	-56,48
Inmovilizaciones inmateriales.....	277.577,40	1,11	251.579,75	1,23	25.997,65	10,33
Inmovilizaciones materiales.....	19.732.444,38	78,64	15.999.170,60	77,95	3.733.273,78	23,33
Inmovilizaciones financieras.....	412.006,17	1,64	248.734,59	1,21	163.271,58	65,64
Acciones propias a largo plazo.....	-	-	-	-	-	-
Deudores a largo plazo.....	34.681,39	0,14	14.237,74	0,07	20.443,65	143,59
Gastos a distribuir en varios ejercicios.....	4.133,92	0,02	179.755,16	0,88	-175.621,24	-97,70
Activo circulante.....	4.625.106,58	18,44	3.801.174,52	18,52	823.932,06	21,68
Accionistas por desembolsos exigidos.....	-	-	44.041,00	0,21	-44.041,00	-100,00
Existencias.....	8.005,53	0,03	9.088,84	0,04	-1.083,31	-11,92
Deudores.....	657.041,36	2,62	964.044,89	4,70	-307.003,53	-31,85
Inversiones financieras temporales.....	3.221.462,90	12,84	1.523.055,22	7,43	1.698.407,68	111,51
Acciones propias a corto plazo.....	-	-	-	-	-	-
Tesorería.....	734.002,98	2,93	1.256.221,42	6,12	-522.218,44	-41,57
Ajustes por periodificación.....	4.593,81	0,02	4.723,15	0,02	-129,34	-2,74
Total.....	25.087.583,17	100,00	20.523.743,57	100,00	4.563.839,60	22,24

Pasivo	2004		2003		Variación	
	Miles de euros	Porcentaje	Miles de euros	Porcentaje	Absoluta	Porcentual
Fondos propios.....	12.231.378,77	48,76	10.931.632,07	53,26	1.299.746,70	11,89
Capital suscrito, reservas y resultados ejercicios anteriores.....	12.315.972,65	49,09	10.892.817,30	53,07	1.423.155,35	13,07
Pérdidas y ganancias.....	-84.593,88	-0,33	38.814,77	0,19	-123.408,65	-317,94
Ingresos a distribuir en varios ejercicios.....	4.300.887,09	17,14	3.368.992,59	16,42	931.894,50	27,66
Provisiones para riesgos y gastos a largo plazo.....	832.628,17	3,32	796.014,41	3,88	36.613,76	4,60
Acreedores a largo plazo.....	5.785.024,12	23,06	3.133.273,02	15,27	2.651.751,10	84,63
Obligaciones y otros valores negociables.....	-	-	-	-	-	-
Deudas con entidades de crédito.....	5.707.849,59	22,75	3.108.954,85	15,15	2.598.894,74	83,59
Deudas con empresas del grupo y asociadas.....	50.000,00	0,20	-	-	50.000,00	-
Otras deudas a largo plazo.....	27.174,53	0,11	24.318,17	0,12	2.856,36	11,75
Acreedores a corto plazo.....	1.842.426,76	7,34	2.065.189,50	10,06	-222.762,74	-10,79
Obligaciones y otros valores negociables.....	-	-	-	-	-	-
Deudas con entidades de crédito.....	147.429,52	0,59	188.268,05	0,92	-40.838,53	-21,69
Deudas con empresas del grupo y asociadas.....	109.124,27	0,43	91.221,76	0,44	17.902,51	19,63
Otras deudas a corto plazo.....	1.585.859,39	6,32	1.785.691,95	8,70	-199.832,56	-11,19
Ajustes por periodificación.....	13,58	-	7,74	-	5,84	75,45
Provisiones para riesgos y gastos a corto plazo.....	95.238,26	0,38	228.641,98	1,11	-133.403,72	-58,35
Total.....	25.087.583,17	100,00	20.523.743,57	100,00	4.563.839,60	22,24

Cuenta de pérdidas y ganancias

Otras actividades anexas a los transportes

Concepto	2004		2003		Variación	
	Miles de euros	Porcentaje	Miles de euros	Porcentaje	Absoluta	Porcentual
Ventas netas, prestación de servicios y otros ingresos de explotación.....	2.288.755,36	99,68	2.070.318,26	99,71	218.437,10	10,55
± Variación existencias de productos terminados y en curso de fabricación.....	-	-	-	-	-	-
+ Trabajos efectuados por la empresa para su inmovilizado.....	4.977,00	0,22	3.977,00	0,19	1.000,00	25,14
+ Subvenciones a la explotación.....	2.347,03	0,10	2.038,21	0,10	308,82	15,15
Valor de la producción.....	2.296.079,39	100,00	2.076.333,47	100,00	219.745,92	10,58
- Consumo de mercaderías, materias primas y otras materias consumibles.....	3.085,32	0,13	3.774,79	0,18	-689,47	-18,27
- Gastos externos y de explotación.....	855.629,38	37,27	751.224,81	36,18	104.404,57	13,90
Valor añadido de la empresa.....	1.437.364,69	62,60	1.321.333,87	63,64	116.030,82	8,78
- Gastos de personal.....	889.796,48	38,75	814.419,66	39,23	75.376,82	9,26
Resultado bruto de explotación.....	547.568,21	23,85	506.914,21	24,41	40.654,00	8,02
- Dotación para amortizaciones de inmovilizado.....	434.506,63	18,93	380.720,05	18,33	53.786,58	14,13
- Dotación al fondo de reversión.....	264,00	0,01	211,25	0,01	52,75	24,97
± Insolvencias de crédito y variación provisiones de tráfico.....	-17.147,71	-0,74	-9.346,88	-0,45	-7.800,83	-83,46
Resultado neto de explotación.....	95.649,87	4,17	116.636,03	5,62	-20.986,16	-17,99
+ Ingresos financieros.....	85.310,96	3,72	62.857,81	3,03	22.453,15	35,72
- Gastos financieros.....	164.377,69	7,17	80.250,02	3,87	84.127,67	104,83
± Dotaciones para amortizaciones y provisiones financieras.....	-782,91	-0,03	-	-	-782,91	-
Resultado de las actividades ordinarias.....	15.800,23	0,69	99.243,82	4,78	-83.443,59	-84,08
+ Beneficios del inmovilizado e ingresos excepcionales.....	81.808,76	3,56	42.214,15	2,03	39.594,61	93,79
- Pérdidas procedentes del inmovilizado y gastos excepcionales	125.730,26	5,48	73.602,51	3,55	52.127,75	70,82
± Variación provisiones del inmovilizado inmaterial, material y cartera de control.....	-52.978,70	-2,30	-16.317,64	-0,78	-36.661,06	-224,67
Resultado antes de impuestos.....	-81.099,97	-3,53	51.537,82	2,48	-132.637,79	-257,36
± Impuesto sobre sociedades.....	-3.493,91	-0,15	-12.723,05	-0,61	9.229,14	72,54
Resultado del ejercicio.....	-84.593,88	-3,68	38.814,77	1,87	-123.408,65	-317,94

Cuadro de financiación

Otras actividades anexas a los transportes

Aplicaciones	Miles de euros		Orígenes	Miles de euros	
	2004	2003		2004	2003
Recursos aplicados en las operaciones.....	-	-	Recursos procedentes de las operaciones....	469.799,34	507.639,09
Gastos establecimiento y formalización de deudas.....	41,77	1.757,50	Aportaciones de accionistas.....	1.412.488,56	1.501.625,00
Adquisiciones de inmovilizado o traspasos del corto plazo.....	4.365.684,07	4.413.687,03	Ampliaciones de capital.....	1.412.488,56	1.501.625,00
Inmovilizaciones inmateriales.....	90.759,54	130.414,36	Compensaciones de pérdidas.....	-	-
Inmovilizaciones materiales.....	4.108.133,51	4.281.333,96	Subvenciones de capital.....	966.773,03	934.831,37
Inmovilizaciones financieras.....	166.791,02	1.938,71	Deudas a largo plazo o traspasos del corto plazo.....	2.705.689,77	1.762.643,05
Adquisiciones de acciones propias.....	-	-	Empréstitos y otros pasivos análogos.....	-	1.597,42
Deudores por operaciones de tráfico a largo plazo.....	20.443,65	14.237,74	De empresas del grupo y asociadas.....	50.000,00	-
Reducciones de capital.....	-	-	Otras deudas.....	2.655.689,77	1.761.045,63
Dividendos.....	2.810,95	2.848,07	Enajenación de inmovilizado.....	142.369,61	5.129,23
Cancelación o traspaso a corto plazo de deuda a largo plazo.....	54.045,10	72.421,11	Inmovilizaciones inmateriales.....	974,40	-
Empréstitos y otros pasivos análogos.....	930,72	49.771,02	Inmovilizaciones materiales.....	141.134,50	15,54
De empresas del grupo y asociadas.....	-	-	Inmovilizaciones financieras.....	260,71	5.113,69
Otras deudas.....	53.114,38	22.650,09	Enajenación de acciones propias.....	-	-
Administraciones Públicas a largo plazo....	-	-	Cancelación anticipada o traspaso a corto plazo de inmovilizaciones financieras.....	14.740,98	67.188,13
Provisiones para riesgos y gastos.....	88.246,34	227.431,38	Empresas del grupo y asociadas.....	-	-
Otras.....	888,69	52.666,86	Administraciones Públicas a largo plazo....	-	67.186,22
			Otras inversiones financieras.....	14.740,98	1,91
			Cancelación anticipada o traspaso a c.p. de deudores a l.p. por operaciones de tráfico.....	-	49.996,01
			Otros.....	397,80	59.895,04
Total Aplicaciones.....	4.532.160,57	4.785.049,69	Total Orígenes.....	5.712.259,09	4.888.946,92
Aumento de capital circulante.....	1.180.098,52	103.897,23	Disminución de capital circulante.....	-	-

Resultado de las operaciones
Otras actividades anexas a los transportes

Miles de euros

Concepto	2004	2003
Resultado contable del ejercicio.....	-84.593,88	38.814,77
Más		
Dotaciones a las amortizaciones y provisiones de inmovilizado.....	489.047,83	397.271,96
Dotación a la provisión para riesgos y gastos.....	105.247,53	51.639,06
Gastos derivados de intereses diferidos.....	447,25	419,62
Amortización de gastos de formalización de deudas.....	4,24	4,23
Diferencias de cambio negativas.....	-	-
Pérdidas en enajenación de inmovilizado.....	14.057,12	12.243,69
Impuesto sobre sociedades diferido en el ejercicio.....	-	-
Otros.....	-	114.008,47
Menos		
Excesos de provisiones de inmovilizado.....	57,84	234,27
Excesos de provisiones para riesgos y gastos.....	152,88	7.289,02
Ingresos derivados de intereses diferidos.....	83,33	-
Diferencias de cambio positivas.....	172,10	111,67
Beneficios en la enajenación de inmovilizado.....	78,70	97,74
Subvenciones de capital traspasadas al resultado del ejercicio.....	35.209,76	25.755,67
Impuestos sobre sociedades anticipado en el ejercicio o crédito impositivo generado por compensación de pérdidas.....	14.210,20	72.524,90
Otros.....	4.445,94	749,44
Resultado generado o aplicado por las operaciones.....	469.799,34	507.639,09

Variación del capital circulante
Otras actividades anexas a los transportes

Miles de euros

Concepto	Aumentos		Disminuciones	
	2004	2003	2004	2003
Accionistas por desembolsos exigidos.....	-	-	44.041,00	206.510,76
Existencias.....	-	1.192,01	1.083,31	-
Deudores.....	-	435.851,02	307.003,53	-
Acreedores y provisiones para riesgos y gastos a corto plazo.....	356.166,46	-	-	626.394,11
Inversiones financieras temporales.....	1.698.407,68	1.311.231,77	-	-
Acciones propias.....	-	-	-	-
Tesorería.....	-	-	522.218,44	814.995,77
Ajustes por periodificación.....	-	3.523,07	129,34	-
Total.....	2.054.574,14	1.751.797,87	874.475,62	1.647.900,64
Variación del capital circulante.....	1.180.098,52	103.897,23	-	-

Concepto	2004	2003
Situación financiera		
Liquidez (%): $((\text{Activo circulante} - \text{Existencias}) / \text{Pasivo circulante}) \times 100$	238,28	165,32
Solvencia técnica (%): $(\text{Activo circulante} / \text{Pasivo circulante}) \times 100$	238,70	165,71
Endeudamiento (%): $(\text{Exigible a corto y largo plazo} / \text{Fondos propios}) \times 100$	62,36	47,55
Cobertura del inmovilizado (%): $(\text{Recursos permanentes} / \text{Activo fijo}) \times 100$	113,13	109,01
Endeudamiento a corto plazo (%): $(\text{Pasivo circulante} / \text{Fondos propios}) \times 100$	15,84	20,98
Financiación bancaria sobre recursos ajenos (%): $(\text{Deudas con entidades de crédito} / \text{Exigible a corto y largo plazo}) \times 100$	76,77	63,43
Estructura		
Gastos financieros sobre cifra de negocios (%): $(\text{Gastos financieros} / \text{Importe neto de la cifra de negocios}) \times 100$	7,23	3,91
Subvenciones sobre cifra de negocios (%): $(\text{Subvenciones a la explotación} / \text{Importe neto de la cifra de negocios}) \times 100$	0,10	0,10
Inmovilizado sobre total activo (%): $(\text{Inmovilizado} / \text{Total activo}) \times 100$	81,55	80,48
Fondos propios sobre total pasivo (%): $(\text{Fondos propios} / \text{Total pasivo}) \times 100$	48,76	53,26
Rentabilidad		
Margen bruto de explotación (%): $(\text{Resultado bruto de explotación} / \text{Importe neto de la cifra de negocios}) \times 100$	24,08	24,68
Rentabilidad económica (%): $(\text{Resultado antes de impuestos} + \text{Gastos financieros} / \text{Total activo}) \times 100$	0,33	0,64
Rentabilidad financiera (%): $(\text{Resultado después de impuestos} / \text{Fondos propios}) \times 100$	-0,69	0,36
Dividendos sobre fondos propios (%): $(\text{Dividendos} / \text{Fondos propios}) \times 100$	0,02	0,03
Productividad		
Inmovilizado en explotación por empleado (Miles de euros): $\text{Inmovilizaciones materiales} / \text{Plantilla media activa}$	1.579,73	1.320,17
Cifra de negocios por empleado (Miles de euros): $\text{Importe neto de la cifra de negocios} / \text{Plantilla media activa}$	182,04	169,46
Coste medio de personal (Miles de euros): $\text{Gastos de personal} / \text{Plantilla media activa}$	71,24	67,20
Beneficios por empleado (Miles de euros): $\text{Resultado después de impuestos} / \text{Plantilla media activa}$	-6,77	3,20

Distribucion de personal

Otras actividades anexas a los transportes

Plantilla media

Categorías	2004		2003	
	Personal fijo	Personal eventual	Personal fijo	Personal eventual
Directivos, técnicos y similares.....	7.939	632	7.943	746
Administrativos y auxiliares.....	2.378	276	2.476	194
Obreros y subalternos.....	641	625	607	153
TOTAL.....	10.958	1.533	11.026	1.093



**EXPLOTACIÓN DE PUERTOS Y
SERVICIOS PORTUARIOS**

ENTIDADES TRATADAS	
ASTURIANA DE SERVICIOS, S.L.	SOCIEDAD ESTATAL DE ESTIBA Y DESESTIBA DEL PUERTO DE GIJON, S.A. (GESTIBA)
AUTORIDAD PORTUARIA DE ALICANTE	SOCIEDAD ESTATAL DE ESTIBA Y DESESTIBA DEL PUERTO DE HUELVA, S.A. (ESTIHUELVA)
AUTORIDAD PORTUARIA DE ALMERIA-MOTRIL	SOCIEDAD ESTATAL DE ESTIBA Y DESESTIBA DEL PUERTO DE IBIZA, S.A.
AUTORIDAD PORTUARIA DE AVILES	SOCIEDAD ESTATAL DE ESTIBA Y DESESTIBA DEL PUERTO DE LA BAHIA DE CADIZ, S.A. (ESTIGADES)
AUTORIDAD PORTUARIA DE BAHIA DE CADIZ (PUERTO BAHÍA DE CÁDIZ)	SOCIEDAD ESTATAL DE ESTIBA Y DESESTIBA DEL PUERTO DE LA CORUÑA, S.A. (SESTICO)
AUTORIDAD PORTUARIA DE BALEARES	SOCIEDAD ESTATAL DE ESTIBA Y DESESTIBA DEL PUERTO DE LA LUZ Y LAS PALMAS, S.A.
AUTORIDAD PORTUARIA DE BARCELONA	SOCIEDAD ESTATAL DE ESTIBA Y DESESTIBA DEL PUERTO DE MAHON, S.A.
AUTORIDAD PORTUARIA DE BILBAO	SOCIEDAD ESTATAL DE ESTIBA Y DESESTIBA DEL PUERTO DE MALAGA, S.A. (SESTIMA,S.A.)
AUTORIDAD PORTUARIA DE CARTAGENA	SOCIEDAD ESTATAL DE ESTIBA Y DESESTIBA DEL PUERTO DE MARIN, S.A. (SESTIMAR, S.A.)
AUTORIDAD PORTUARIA DE CASTELLON (PORTCASTELLO)	SOCIEDAD ESTATAL DE ESTIBA Y DESESTIBA DEL PUERTO DE MOTRIL, S.A. (SESTIMOSA)
AUTORIDAD PORTUARIA DE CEUTA (A.P. DE CEUTA)	SOCIEDAD ESTATAL DE ESTIBA Y DESESTIBA DEL PUERTO DE PALMA DE MALLORCA, S.A.
AUTORIDAD PORTUARIA DE FERROL-SAN CIPRIAN	SOCIEDAD ESTATAL DE ESTIBA Y DESESTIBA DEL PUERTO DE PASAJES, S.A. (SESPA, S.A.)
AUTORIDAD PORTUARIA DE GIJON	SOCIEDAD ESTATAL DE ESTIBA Y DESESTIBA DEL PUERTO DE SAGUNTO, S.A. (SESASA)
AUTORIDAD PORTUARIA DE HUELVA	SOCIEDAD ESTATAL DE ESTIBA Y DESESTIBA DEL PUERTO DE SAN SEBASTIAN DE LA GOMERA, S.A. (SESTIGA)
AUTORIDAD PORTUARIA DE LA BAHIA DE ALGECIRAS (A.P.B.A.)	SOCIEDAD ESTATAL DE ESTIBA Y DESESTIBA DEL PUERTO DE SANTA CRUZ DE LA PALMA, S.A. (ESTIPALMA, S.A.)
AUTORIDAD PORTUARIA DE LA CORUÑA	SOCIEDAD ESTATAL DE ESTIBA Y DESESTIBA DEL PUERTO DE SANTA CRUZ DE TENERIFE, S.A. (SESTIFE)
AUTORIDAD PORTUARIA DE LAS PALMAS	SOCIEDAD ESTATAL DE ESTIBA Y DESESTIBA DEL PUERTO DE SANTANDER, S.A. (SESTISAN)
AUTORIDAD PORTUARIA DE MALAGA	SOCIEDAD ESTATAL DE ESTIBA Y DESESTIBA DEL PUERTO DE SEVILLA, S.A. (SESTISE)
AUTORIDAD PORTUARIA DE MARIN Y RIA DE PONTEVEDRA	SOCIEDAD ESTATAL DE ESTIBA Y DESESTIBA DEL PUERTO DE TARRAGONA, S.A. (ESTARRACO)
AUTORIDAD PORTUARIA DE MELILLA	SOCIEDAD ESTATAL DE ESTIBA Y DESESTIBA DEL PUERTO DE VALENCIA, S.A. (SEVASA)
AUTORIDAD PORTUARIA DE PASAJES (PUERTO PASAJES)	SOCIEDAD ESTATAL DE ESTIBA Y DESESTIBA DEL PUERTO DE VIGO S.A. (S.E.E.D. DEL PUERTO DE VIGO)
AUTORIDAD PORTUARIA DE SANTA CRUZ DE TENERIFE	SOCIEDAD ESTATAL DE ESTIBA Y DESESTIBA DEL PUERTO DE VILLAGARCIA DE AROSA, S.A. (SESTIVA,S.A.)
AUTORIDAD PORTUARIA DE SANTANDER	SOCIEDAD ESTATAL DE ESTIBA Y DESESTIBA DEL PUERTO DEL ROSARIO DE FUERTEVENTURA, S.A.
AUTORIDAD PORTUARIA DE SEVILLA (PUERTO DE SEVILLA)	VALENCIA PLATAFORMA INTERMODAL Y LOGISTICA, S.A. (VPI LOGISTICA)
AUTORIDAD PORTUARIA DE TARRAGONA	
AUTORIDAD PORTUARIA DE VALENCIA (VALENCIAPORT)	
AUTORIDAD PORTUARIA DE VIGO (PUERTO DE VIGO)	
AUTORIDAD PORTUARIA DE VILLAGARCIA DE AROSA	
EUROPEAN BULK HANDLING INSTALLATION, S.A. (E.B.H.I.)	
PUERTO SECO DE MADRID, S.A.	
PUERTOS DEL ESTADO	
SOCIEDAD DE SALVAMENTO Y SEGURIDAD MARITIMA (SASEMAR)	
SOCIEDAD ESTATAL DE ESTIBA Y DESESTIBA DEL PUERTO DE ALCUDIA, S.A.	
SOCIEDAD ESTATAL DE ESTIBA Y DESESTIBA DEL PUERTO DE ALGECIRAS-LA LINEA, S.A. (SESTIBALSA)	
SOCIEDAD ESTATAL DE ESTIBA Y DESESTIBA DEL PUERTO DE ALICANTE, S.A. (SESTIBALSA)	
SOCIEDAD ESTATAL DE ESTIBA Y DESESTIBA DEL PUERTO DE ALMERIA, S.A. (SESTIALSA)	
SOCIEDAD ESTATAL DE ESTIBA Y DESESTIBA DEL PUERTO DE ARRECIFE DE LANZAROTE, S.A. (SESTIBA LANZ)	
SOCIEDAD ESTATAL DE ESTIBA Y DESESTIBA DEL PUERTO DE AVILES, S.A.	
SOCIEDAD ESTATAL DE ESTIBA Y DESESTIBA DEL PUERTO DE BARCELONA, S.A. (ESTIBARNA, S.A.)	
SOCIEDAD ESTATAL DE ESTIBA Y DESESTIBA DEL PUERTO DE BILBAO, S.A. (BILBOESTIBA)	
SOCIEDAD ESTATAL DE ESTIBA Y DESESTIBA DEL PUERTO DE CARTAGENA, S.A. (SESTICARSA)	
SOCIEDAD ESTATAL DE ESTIBA Y DESESTIBA DEL PUERTO DE CASTELLON, S.A. (SEDCAS)	
SOCIEDAD ESTATAL DE ESTIBA Y DESESTIBA DEL PUERTO DE CEUTA, S.A. (ESTIB CEUTA, S.A.)	
SOCIEDAD ESTATAL DE ESTIBA Y DESESTIBA DEL PUERTO DE FERROL, S.A. (SEYDFE)	
SOCIEDAD ESTATAL DE ESTIBA Y DESESTIBA DEL PUERTO DE GANDIA, S.A. (SEGASA)	

ENTIDADES NO TRATADAS

SOCIEDAD ESTATAL DE ESTIBA Y DESESTIBA DEL PUERTO DE MELILLA
S.A.

Balance de situación

Explotación de puertos y servicios portuarios

Activo	2004		2003		Variación	
	Miles de euros	Porcentaje	Miles de euros	Porcentaje	Absoluta	Porcentual
Accionistas (socios) por desembolsos no exigidos.....	-	-	32,54	-	-32,54	-100,00
Inmovilizado.....	7.760.193,01	89,33	7.200.858,64	88,86	559.334,37	7,77
Gastos de establecimiento.....	540,55	0,01	548,83	0,01	-8,28	-1,51
Inmovilizaciones inmateriales.....	46.778,14	0,54	39.215,90	0,48	7.562,24	19,28
Inmovilizaciones materiales.....	7.612.111,29	87,62	7.073.085,87	87,28	539.025,42	7,62
Inmovilizaciones financieras.....	88.828,08	1,02	85.789,64	1,06	3.038,44	3,54
Acciones propias a largo plazo.....	-	-	4,00	-	-4,00	-100,00
Deudores a largo plazo.....	11.934,95	0,14	2.214,40	0,03	9.720,55	438,97
Gastos a distribuir en varios ejercicios.....	12.338,24	0,14	12.291,77	0,15	46,47	0,38
Activo circulante.....	914.635,76	10,53	890.766,77	10,99	23.868,99	2,68
Accionistas por desembolsos exigidos.....	-	-	-	-	-	-
Existencias.....	5.233,30	0,06	6.612,63	0,08	-1.379,33	-20,86
Deudores.....	522.793,30	6,02	428.626,45	5,29	94.166,85	21,97
Inversiones financieras temporales.....	248.410,22	2,86	308.092,94	3,80	-59.682,72	-19,37
Acciones propias a corto plazo.....	-	-	-	-	-	-
Tesorería.....	136.234,11	1,57	145.328,27	1,79	-9.094,16	-6,26
Ajustes por periodificación.....	1.964,83	0,02	2.106,48	0,03	-141,65	-6,72
Total.....	8.687.167,01	100,00	8.103.949,72	100,00	583.217,29	7,20

Pasivo	2004		2003		Variación	
	Miles de euros	Porcentaje	Miles de euros	Porcentaje	Absoluta	Porcentual
Fondos propios.....	6.304.184,90	72,57	6.122.743,40	75,56	181.441,50	2,96
Capital suscrito, reservas y resultados ejercicios anteriores.....	6.118.998,20	70,44	5.944.184,53	73,36	174.813,67	2,94
Pérdidas y ganancias.....	185.186,70	2,13	178.558,87	2,20	6.627,83	3,71
Ingresos a distribuir en varios ejercicios.....	1.163.606,72	13,39	921.048,56	11,37	242.558,16	26,34
Provisiones para riesgos y gastos a largo plazo.....	144.346,22	1,66	141.329,37	1,74	3.016,85	2,13
Acreeedores a largo plazo.....	425.327,78	4,90	341.485,37	4,21	83.842,41	24,55
Obligaciones y otros valores negociables.....	-	-	-	-	-	-
Deudas con entidades de crédito.....	364.379,12	4,20	286.979,08	3,54	77.400,04	26,97
Deudas con empresas del grupo y asociadas.....	8.911,28	0,10	3.528,25	0,04	5.383,03	152,57
Otras deudas a largo plazo.....	52.037,38	0,60	50.978,04	0,63	1.059,34	2,08
Acreeedores a corto plazo.....	649.701,39	7,48	577.318,98	7,12	72.382,41	12,54
Obligaciones y otros valores negociables.....	-	-	-	-	-	-
Deudas con entidades de crédito.....	108.747,13	1,25	82.808,76	1,02	25.938,37	31,32
Deudas con empresas del grupo y asociadas.....	14.459,22	0,17	23.729,17	0,29	-9.269,95	-39,07
Otras deudas a corto plazo.....	524.899,57	6,04	463.842,68	5,72	61.056,89	13,16
Ajustes por periodificación.....	1.595,47	0,02	6.938,37	0,09	-5.342,90	-77,01
Provisiones para riesgos y gastos a corto plazo.....	-	-	24,04	-	-24,04	-100,00
Total.....	8.687.167,01	100,00	8.103.949,72	100,00	583.217,29	7,20

Cuenta de pérdidas y ganancias

Explotación de puertos y servicios portuarios

Concepto	2004		2003		Variación	
	Miles de euros	Porcentaje	Miles de euros	Porcentaje	Absoluta	Porcentual
Ventas netas, prestación de servicios y otros ingresos de explotación.....	1.222.514,60	90,50	1.086.543,53	87,76	135.971,07	12,51
± Variación existencias de productos terminados y en curso de fabricación.....	-	-	-	-	-	-
+ Trabajos efectuados por la empresa para su inmovilizado.....	522,73	0,04	331,69	0,03	191,04	57,60
+ Subvenciones a la explotación.....	127.807,44	9,46	151.171,58	12,21	-23.364,14	-15,46
Valor de la producción.....	1.350.844,77	100,00	1.238.046,80	100,00	112.797,97	9,11
- Consumo de mercaderías, materias primas y otras materias consumibles.....	2.761,84	0,20	3.851,73	0,31	-1.089,89	-28,30
- Gastos externos y de explotación.....	353.376,82	26,16	324.619,85	26,22	28.756,97	8,86
Valor añadido de la empresa.....	994.706,11	73,64	909.575,22	73,47	85.130,89	9,36
- Gastos de personal.....	577.309,56	42,74	522.381,82	42,20	54.927,74	10,51
Resultado bruto de explotación.....	417.396,55	30,90	387.193,40	31,27	30.203,15	7,80
- Dotación para amortizaciones de inmovilizado.....	234.048,76	17,32	218.067,36	17,61	15.981,40	7,33
- Dotación al fondo de reversión.....	92,29	0,01	92,04	0,01	0,25	0,27
± Insolvencias de crédito y variación provisiones de tráfico.....	-5.272,69	-0,39	-7.067,28	-0,57	1.794,59	25,39
Resultado neto de explotación.....	177.982,81	13,18	161.966,72	13,08	16.016,09	9,89
+ Ingresos financieros.....	11.888,35	0,88	14.615,77	1,18	-2.727,42	-18,66
- Gastos financieros.....	11.383,34	0,84	10.372,74	0,84	1.010,60	9,74
± Dotaciones para amortizaciones y provisiones financieras.....	53,60	-	-307,03	-0,02	360,63	117,46
Resultado de las actividades ordinarias.....	178.541,42	13,22	165.902,72	13,40	12.638,70	7,62
+ Beneficios del inmovilizado e ingresos excepcionales.....	68.296,91	5,05	75.841,44	6,12	-7.544,53	-9,95
- Pérdidas procedentes del inmovilizado y gastos excepcionales	50.987,62	3,77	60.812,03	4,91	-9.824,41	-16,16
± Variación provisiones del inmovilizado inmaterial, material y cartera de control.....	-8.515,32	-0,63	-76,23	-	-8.439,09	-11.070,56
Resultado antes de impuestos.....	187.335,39	13,87	180.855,90	14,61	6.479,49	3,58
± Impuesto sobre sociedades.....	-2.148,69	-0,16	-2.297,03	-0,19	148,34	6,46
Resultado del ejercicio.....	185.186,70	13,71	178.558,87	14,42	6.627,83	3,71

Cuadro de financiación

Explotación de puertos y servicios portuarios

Aplicaciones	Miles de euros		Orígenes	Miles de euros	
	2004	2003		2004	2003
Recursos aplicados en las operaciones.....	-	-	Recursos procedentes de las operaciones.....	422.967,44	339.411,72
Gastos establecimiento y formalización de deudas.....	243,78	257,10	Aportaciones de accionistas.....	35,64	5.059,28
Adquisiciones de inmovilizado o traspasos del corto plazo.....	802.470,94	706.249,04	Ampliaciones de capital.....	35,64	4.815,25
Inmovilizaciones inmateriales.....	14.014,34	11.780,76	Compensaciones de pérdidas.....	-	244,03
Inmovilizaciones materiales.....	776.494,19	686.683,36	Subvenciones de capital.....	217.527,52	158.945,13
Inmovilizaciones financieras.....	11.962,41	7.784,92	Deudas a largo plazo o traspasos del corto plazo.....	156.147,64	196.064,15
Adquisiciones de acciones propias.....	-	4,00	Empréstitos y otros pasivos análogos.....	72.868,43	52.400,00
Deudores por operaciones de tráfico a largo plazo.....	10.176,79	1.567,56	De empresas del grupo y asociadas.....	6.489,94	-
Reducciones de capital.....	341,00	1.054,00	Otras deudas.....	76.789,27	143.664,15
Dividendos.....	-	-	Enajenación de inmovilizado.....	11.900,74	38.118,63
Cancelación o traspaso a corto plazo de deuda a largo plazo.....	72.305,23	123.530,21	Inmovilizaciones inmateriales.....	765,79	7,54
Empréstitos y otros pasivos análogos.....	2.653,62	22.626,71	Inmovilizaciones materiales.....	10.642,50	34.939,85
De empresas del grupo y asociadas.....	2.400,16	86,22	Inmovilizaciones financieras.....	492,45	3.171,24
Otras deudas.....	67.251,45	100.659,95	Enajenación de acciones propias.....	-	-
Administraciones Públicas a largo plazo....	-	157,33	Cancelación anticipada o traspaso a corto plazo de inmovilizaciones financieras.....	6.094,02	5.196,19
Provisiones para riesgos y gastos.....	17.434,26	11.574,65	Empresas del grupo y asociadas.....	1.614,68	2.809,04
Otras.....	2.172,58	493,76	Administraciones Públicas a largo plazo....	-	28,25
			Otras inversiones financieras.....	4.479,34	2.358,90
			Cancelación anticipada o traspaso a c.p. de deudores a l.p. por operaciones de tráfico.....	455,25	228,84
			Otros.....	41.583,17	5.029,06
Total Aplicaciones.....	905.144,58	844.730,32	Total Orígenes.....	856.711,42	748.053,00
Aumento de capital circulante.....	-	-	Disminución de capital circulante.....	48.433,16	96.677,32

Resultado de las operaciones
Explotación de puertos y servicios portuarios

Miles de euros

Concepto	2004	2003
Resultado contable del ejercicio	185.186,70	178.558,87
Más		
Dotaciones a las amortizaciones y provisiones de inmovilizado.....	245.922,87	222.539,45
Dotación a la provisión para riesgos y gastos.....	24.238,60	26.944,79
Gastos derivados de intereses diferidos.....	1,20	1,82
Amortización de gastos de formalización de deudas.....	3,09	3,26
Diferencias de cambio negativas.....	-	-
Pérdidas en enajenación de inmovilizado.....	13.113,83	7.305,20
Impuesto sobre sociedades diferido en el ejercicio.....	-	-
Otros.....	5.788,27	9.656,46
Menos		
Excesos de provisiones de inmovilizado.....	3.062,88	2.594,37
Excesos de provisiones para riesgos y gastos.....	2.630,31	2.174,57
Ingresos derivados de intereses diferidos.....	-	230,33
Diferencias de cambio positivas.....	-	-
Beneficios en la enajenación de inmovilizado.....	3.146,33	13.137,37
Subvenciones de capital traspasadas al resultado del ejercicio.....	33.136,66	30.932,76
Impuestos sobre sociedades anticipado en el ejercicio o crédito impositivo generado por compensación de pérdidas.....	-	-
Otros.....	9.310,94	56.528,73
Resultado generado o aplicado por las operaciones	422.967,44	339.411,72

Variación del capital circulante

Explotación de puertos y servicios portuarios

Miles de euros

Concepto	Aumentos		Disminuciones	
	2004	2003	2004	2003
Accionistas por desembolsos exigidos.....	-	-	-	-
Existencias.....	-	-	1.379,33	237,72
Deudores.....	94.296,57	67.805,64	-	-
Acreeedores y provisiones para riesgos y gastos a corto plazo.....	-	9.264,05	72.432,81	-
Inversiones financieras temporales.....	-	-	59.682,72	88.116,78
Acciones propias.....	-	-	-	-
Tesorería.....	-	-	9.093,21	85.370,52
Ajustes por periodificación.....	-	-	141,66	21,99
Total.....	94.296,57	77.069,69	142.729,73	173.747,01
Variación del capital circulante.....	-	-	48.433,16	96.677,32

Concepto	2004	2003
Situación financiera		
Liquidez (%): $((\text{Activo circulante} - \text{Existencias}) / \text{Pasivo circulante}) \times 100$	139,97	153,14
Solvencia técnica (%): $(\text{Activo circulante} / \text{Pasivo circulante}) \times 100$	140,78	154,29
Endeudamiento (%): $(\text{Exigible a corto y largo plazo} / \text{Fondos propios}) \times 100$	17,05	15,01
Cobertura del inmovilizado (%): $(\text{Recursos permanentes} / \text{Activo fijo}) \times 100$	103,41	104,35
Endeudamiento a corto plazo (%): $(\text{Pasivo circulante} / \text{Fondos propios}) \times 100$	10,31	9,43
Financiación bancaria sobre recursos ajenos (%): $(\text{Deudas con entidades de crédito} / \text{Exigible a corto y largo plazo}) \times 100$	44,01	40,25
Estructura		
Gastos financieros sobre cifra de negocios (%): $(\text{Gastos financieros} / \text{Importe neto de la cifra de negocios}) \times 100$	0,97	0,97
Subvenciones sobre cifra de negocios (%): $(\text{Subvenciones a la explotación} / \text{Importe neto de la cifra de negocios}) \times 100$	10,86	14,07
Inmovilizado sobre total activo (%): $(\text{Inmovilizado} / \text{Total activo}) \times 100$	89,33	88,86
Fondos propios sobre total pasivo (%): $(\text{Fondos propios} / \text{Total pasivo}) \times 100$	72,57	75,55
Rentabilidad		
Margen bruto de explotación (%): $(\text{Resultado bruto de explotación} / \text{Importe neto de la cifra de negocios}) \times 100$	35,46	36,04
Rentabilidad económica (%): $(\text{Resultado antes de impuestos} + \text{Gastos financieros} / \text{Total activo}) \times 100$	2,29	2,36
Rentabilidad financiera (%): $(\text{Resultado después de impuestos} / \text{Fondos propios}) \times 100$	2,94	2,92
Dividendos sobre fondos propios (%): $(\text{Dividendos} / \text{Fondos propios}) \times 100$	-	-
Productividad		
Inmovilizado en explotación por empleado (Miles de euros): $\text{Inmovilizaciones materiales} / \text{Plantilla media activa}$	669,96	655,04
Cifra de negocios por empleado (Miles de euros): $\text{Importe neto de la cifra de negocios} / \text{Plantilla media activa}$	103,59	99,49
Coste medio de personal (Miles de euros): $\text{Gastos de personal} / \text{Plantilla media activa}$	50,81	48,38
Beneficios por empleado (Miles de euros): $\text{Resultado después de impuestos} / \text{Plantilla media activa}$	16,30	16,54

Distribucion de personal

Explotación de puertos y servicios portuarios

Plantilla media

Categorías	2004		2003	
	Personal fijo	Personal eventual	Personal fijo	Personal eventual
Directivos, técnicos y similares.....	1.611	60	1.552	54
Administrativos y auxiliares.....	1.551	104	1.507	192
Obreros y subalternos.....	7.719	317	7.235	258
TOTAL.....	10.881	481	10.294	504



COMERCIO Y HOSTELERÍA

ENTIDADES TRATADAS

DECYPAR, S.A. (DECYPAR)

DEFEX, S.A.

ENAJENACION DE MATERIALES FERROVIARIOS, S.A. (EMFESA)

PARADORES DE TURISMO DE ESPAÑA, S.A. (PARADORES)

QUALITY SERVICE GSI, S.A.

Balance de situación

Comercio y hostelería

Activo	2004		2003		Variación	
	Miles de euros	Porcentaje	Miles de euros	Porcentaje	Absoluta	Porcentual
Accionistas (socios) por desembolsos no exigidos.....	-	-	-	-	-	-
Inmovilizado.....	261.374,30	68,84	233.356,89	63,84	28.017,41	12,01
Gastos de establecimiento.....	680,92	0,18	735,25	0,20	-54,33	-7,39
Inmovilizaciones inmateriales.....	1.526,62	0,40	1.096,87	0,30	429,75	39,18
Inmovilizaciones materiales.....	258.888,91	68,19	231.269,85	63,27	27.619,06	11,94
Inmovilizaciones financieras.....	277,85	0,07	254,92	0,07	22,93	8,99
Acciones propias a largo plazo.....	-	-	-	-	-	-
Deudores a largo plazo.....	-	-	-	-	-	-
Gastos a distribuir en varios ejercicios.....	-	-	-	-	-	-
Activo circulante.....	118.296,93	31,16	132.164,86	36,16	-13.867,93	-10,49
Accionistas por desembolsos exigidos.....	-	-	-	-	-	-
Existencias.....	8.987,35	2,37	6.885,22	1,88	2.102,13	30,53
Deudores.....	23.935,15	6,30	22.655,54	6,20	1.279,61	5,65
Inversiones financieras temporales.....	79.673,15	20,98	89.872,16	24,59	-10.199,01	-11,35
Acciones propias a corto plazo.....	-	-	-	-	-	-
Tesorería.....	4.770,63	1,26	11.406,35	3,12	-6.635,72	-58,18
Ajustes por periodificación.....	930,65	0,25	1.345,59	0,37	-414,94	-30,84
Total.....	379.671,23	100,00	365.521,75	100,00	14.149,48	3,87

Pasivo	2004		2003		Variación	
	Miles de euros	Porcentaje	Miles de euros	Porcentaje	Absoluta	Porcentual
Fondos propios.....	270.000,69	71,11	258.612,54	70,74	11.388,15	4,40
Capital suscrito, reservas y resultados ejercicios anteriores.....	246.189,97	64,84	234.559,20	64,16	11.630,77	4,96
Pérdidas y ganancias.....	23.810,72	6,27	24.053,34	6,58	-242,62	-1,01
Ingresos a distribuir en varios ejercicios.....	5.840,32	1,54	5.782,79	1,58	57,53	0,99
Provisiones para riesgos y gastos a largo plazo.....	4.617,79	1,22	2.395,92	0,66	2.221,87	92,74
Acreedores a largo plazo.....	13.515,17	3,56	13.764,78	3,77	-249,61	-1,81
Obligaciones y otros valores negociables.....	-	-	-	-	-	-
Deudas con entidades de crédito.....	10.000,00	2,64	10.000,00	2,74	-	-
Deudas con empresas del grupo y asociadas.....	245,10	0,06	3.754,49	1,03	-3.509,39	-93,47
Otras deudas a largo plazo.....	3.270,07	0,86	10,29	-	3.259,78	31.679,11
Acreedores a corto plazo.....	85.697,26	22,57	84.965,72	23,25	731,54	0,86
Obligaciones y otros valores negociables.....	-	-	-	-	-	-
Deudas con entidades de crédito.....	114,20	0,03	371,29	0,10	-257,09	-69,24
Deudas con empresas del grupo y asociadas.....	3.794,54	1,00	3.845,23	1,05	-50,69	-1,32
Otras deudas a corto plazo.....	80.361,16	21,16	79.740,41	21,82	620,75	0,78
Ajustes por periodificación.....	1.427,36	0,38	1.008,79	0,28	418,57	41,49
Provisiones para riesgos y gastos a corto plazo.....	-	-	-	-	-	-
Total.....	379.671,23	100,00	365.521,75	100,00	14.149,48	3,87

Cuenta de pérdidas y ganancias

Comercio y hostelería

Concepto	2004		2003		Variación	
	Miles de euros	Porcentaje	Miles de euros	Porcentaje	Absoluta	Porcentual
Ventas netas, prestación de servicios y otros ingresos de explotación.....	318.023,58	99,97	311.281,20	99,96	6.742,38	2,17
± Variación existencias de productos terminados y en curso de fabricación.....	-	-	-	-	-	-
+ Trabajos efectuados por la empresa para su inmovilizado.....	-	-	-	-	-	-
+ Subvenciones a la explotación.....	92,91	0,03	112,81	0,04	-19,90	-17,64
Valor de la producción.....	318.116,49	100,00	311.394,01	100,00	6.722,48	2,16
- Consumo de mercaderías, materias primas y otras materias consumibles.....	60.148,67	18,91	83.803,42	26,92	-23.654,75	-28,23
- Gastos externos y de explotación.....	80.381,93	25,27	73.032,30	23,45	7.349,63	10,06
Valor añadido de la empresa.....	177.585,89	55,82	154.558,29	49,63	23.027,60	14,90
- Gastos de personal.....	125.543,94	39,46	110.813,18	35,58	14.730,76	13,29
Resultado bruto de explotación.....	52.041,95	16,36	43.745,11	14,05	8.296,84	18,97
- Dotación para amortizaciones de inmovilizado.....	16.069,16	5,05	13.320,60	4,28	2.748,56	20,63
- Dotación al fondo de reversión.....	354,72	0,11	212,22	0,07	142,50	67,15
± Insolvencias de crédito y variación provisiones de tráfico.....	833,45	0,26	3.076,97	0,99	-2.243,52	-72,91
Resultado neto de explotación.....	36.451,52	11,46	33.289,26	10,69	3.162,26	9,50
+ Ingresos financieros.....	3.971,91	1,25	3.018,10	0,97	953,81	31,60
- Gastos financieros.....	4.902,29	1,54	4.016,62	1,29	885,67	22,05
± Dotaciones para amortizaciones y provisiones financieras.....	169,00	0,05	1.030,00	0,33	-861,00	-83,59
Resultado de las actividades ordinarias.....	35.690,14	11,22	33.320,74	10,70	2.369,40	7,11
+ Beneficios del inmovilizado e ingresos excepcionales.....	2.775,77	0,87	2.743,72	0,87	32,05	1,17
- Pérdidas procedentes del inmovilizado y gastos excepcionales	3.212,42	1,00	2.150,53	0,69	1.061,89	49,38
± Variación provisiones del inmovilizado inmaterial, material y cartera de control.....	396,68	0,12	-396,68	-0,12	793,36	200,00
Resultado antes de impuestos.....	35.650,17	11,21	33.517,25	10,76	2.132,92	6,36
± Impuesto sobre sociedades.....	-11.839,45	-3,73	-9.463,91	-3,04	-2.375,54	-25,10
Resultado del ejercicio.....	23.810,72	7,48	24.053,34	7,72	-242,62	-1,01

Cuadro de financiación

Comercio y hostelería

Aplicaciones	Miles de euros		Orígenes	Miles de euros	
	2004	2003		2004	2003
Recursos aplicados en las operaciones.....	-	-	Recursos procedentes de las operaciones....	42.613,35	38.584,36
Gastos establecimiento y formalización de deudas.....	197,63	259,78	Aportaciones de accionistas.....	-	36.060,72
Adquisiciones de inmovilizado o traspasos del corto plazo.....	46.210,74	51.859,48	Ampliaciones de capital.....	-	36.060,72
Inmovilizaciones inmateriales.....	889,97	655,70	Compensaciones de pérdidas.....	-	-
Inmovilizaciones materiales.....	45.119,41	51.139,29	Subvenciones de capital.....	476,39	1.204,72
Inmovilizaciones financieras.....	201,36	64,49	Deudas a largo plazo o traspasos del corto plazo.....	-	13.537,27
Adquisiciones de acciones propias.....	-	-	Empréstitos y otros pasivos análogos.....	-	-
Deudores por operaciones de tráfico a largo plazo.....	-	-	De empresas del grupo y asociadas.....	-	3.537,27
Reducciones de capital.....	-	-	Otras deudas.....	-	10.000,00
Dividendos.....	11.993,62	9.366,59	Enajenación de inmovilizado.....	1.184,72	3.241,87
Cancelación o traspaso a corto plazo de deuda a largo plazo.....	249,61	47,87	Inmovilizaciones inmateriales.....	10,66	3,34
Empréstitos y otros pasivos análogos.....	-	-	Inmovilizaciones materiales.....	1.171,06	1.247,53
De empresas del grupo y asociadas.....	247,39	47,20	Inmovilizaciones financieras.....	3,00	1.991,00
Otras deudas.....	2,22	0,67	Enajenación de acciones propias.....	-	-
Administraciones Públicas a largo plazo....	-	-	Cancelación anticipada o traspaso a corto plazo de inmovilizaciones financieras.....	129,46	220,29
Provisiones para riesgos y gastos.....	-	-	Empresas del grupo y asociadas.....	-	-
Otras.....	161,10	44,03	Administraciones Públicas a largo plazo....	-	-
			Otras inversiones financieras.....	129,46	220,29
			Cancelación anticipada o traspaso a c.p. de deudores a l.p. por operaciones de tráfico.....	-	-
			Otros.....	-	12.349,00
Total Aplicaciones.....	58.812,70	61.577,75	Total Orígenes.....	44.403,92	105.198,23
Aumento de capital circulante.....	-	43.620,48	Disminución de capital circulante.....	14.408,78	-

Concepto	2004	2003
Resultado contable del ejercicio.....	23.810,72	24.053,34
Más		
Dotaciones a las amortizaciones y provisiones de inmovilizado.....	16.127,13	13.717,28
Dotación a la provisión para riesgos y gastos.....	2.326,31	452,63
Gastos derivados de intereses diferidos.....	-	-
Amortización de gastos de formalización de deudas.....	-	-
Diferencias de cambio negativas.....	-	83,07
Pérdidas en enajenación de inmovilizado.....	1.106,67	781,00
Impuesto sobre sociedades diferido en el ejercicio.....	-	-
Otros.....	503,48	679,50
Menos		
Excesos de provisiones de inmovilizado.....	396,68	-
Excesos de provisiones para riesgos y gastos.....	250,33	0,50
Ingresos derivados de intereses diferidos.....	8,40	9,50
Diferencias de cambio positivas.....	-	67,86
Beneficios en la enajenación de inmovilizado.....	195,38	570,16
Subvenciones de capital traspasadas al resultado del ejercicio.....	410,17	534,44
Impuestos sobre sociedades anticipado en el ejercicio o crédito impositivo generado por compensación de pérdidas.....	-	-
Otros.....	-	-
Resultado generado o aplicado por las operaciones.....	42.613,35	38.584,36

Variación del capital circulante
Comercio y hostelería

Miles de euros

Concepto	Aumentos		Disminuciones	
	2004	2003	2004	2003
Accionistas por desembolsos exigidos.....	-	-	-	-
Existencias.....	2.102,13	-	-	6.627,63
Deudores.....	55,12	-	-	6.016,31
Acreedores y provisiones para riesgos y gastos a corto plazo.....	747,74	23.811,76	-	-
Inversiones financieras temporales.....	-	25.014,04	10.199,01	-
Acciones propias.....	-	-	-	-
Tesorería.....	-	6.490,35	6.699,82	-
Ajustes por periodificación.....	-	948,27	414,94	-
Total.....	2.904,99	56.264,42	17.313,77	12.643,94
Variación del capital circulante.....	-	43.620,48	14.408,78	-

Concepto	2004	2003
Situación financiera		
Liquidez (%): $((\text{Activo circulante} - \text{Existencias}) / \text{Pasivo circulante}) \times 100$	127,55	147,45
Solvencia técnica (%): $(\text{Activo circulante} / \text{Pasivo circulante}) \times 100$	138,04	155,55
Endeudamiento (%): $(\text{Exigible a corto y largo plazo} / \text{Fondos propios}) \times 100$	36,75	38,18
Cobertura del inmovilizado (%): $(\text{Recursos permanentes} / \text{Activo fijo}) \times 100$	112,47	120,23
Endeudamiento a corto plazo (%): $(\text{Pasivo circulante} / \text{Fondos propios}) \times 100$	31,74	32,85
Financiación bancaria sobre recursos ajenos (%): $(\text{Deudas con entidades de crédito} / \text{Exigible a corto y largo plazo}) \times 100$	10,19	10,51
Estructura		
Gastos financieros sobre cifra de negocios (%): $(\text{Gastos financieros} / \text{Importe neto de la cifra de negocios}) \times 100$	1,56	1,30
Subvenciones sobre cifra de negocios (%): $(\text{Subvenciones a la explotación} / \text{Importe neto de la cifra de negocios}) \times 100$	0,03	0,04
Inmovilizado sobre total activo (%): $(\text{Inmovilizado} / \text{Total activo}) \times 100$	68,84	63,84
Fondos propios sobre total pasivo (%): $(\text{Fondos propios} / \text{Total pasivo}) \times 100$	71,11	70,75
Rentabilidad		
Margen bruto de explotación (%): $(\text{Resultado bruto de explotación} / \text{Importe neto de la cifra de negocios}) \times 100$	16,53	14,16
Rentabilidad económica (%): $(\text{Resultado antes de impuestos} + \text{Gastos financieros} / \text{Total activo}) \times 100$	10,68	10,27
Rentabilidad financiera (%): $(\text{Resultado después de impuestos} / \text{Fondos propios}) \times 100$	8,82	9,30
Dividendos sobre fondos propios (%): $(\text{Dividendos} / \text{Fondos propios}) \times 100$	1,49	4,64
Productividad		
Inmovilizado en explotación por empleado (Miles de euros): $\text{Inmovilizaciones materiales} / \text{Plantilla media activa}$	54,16	51,81
Cifra de negocios por empleado (Miles de euros): $\text{Importe neto de la cifra de negocios} / \text{Plantilla media activa}$	65,87	69,21
Coste medio de personal (Miles de euros): $\text{Gastos de personal} / \text{Plantilla media activa}$	26,26	24,82
Beneficios por empleado (Miles de euros): $\text{Resultado después de impuestos} / \text{Plantilla media activa}$	4,98	5,39

Distribucion de personal

Comercio y hostelería

Plantilla media

Categorías	2004		2003	
	Personal fijo	Personal eventual	Personal fijo	Personal eventual
Directivos, técnicos y similares.....	575	24	535	33
Administrativos y auxiliares.....	179	28	175	43
Obreros y subalternos.....	2.992	982	2.715	963
TOTAL.....	3.746	1.034	3.425	1.039

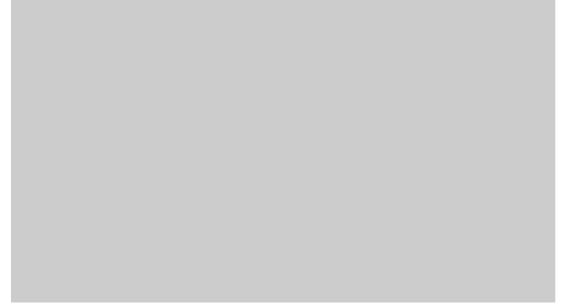

**CORREOS, COMUNICACIONES Y
SERVICIOS DE INFORMACIÓN**

ENTIDADES TRATADAS

AGENCIA CENTROAMERICANA DE NOTICIAS, S.A. (ACAN)
AGENCIA EFE, S.A. (EFE)
CORREO HÍBRIDO, S.A.
CORREOS TELECOM, S.A.
EFE NEWS SERVICES, INC.
EFEAGRO, S.A.
ENTE PUBLICO DE RADIOTELEVISION ESPAÑOLA (RTVE)
ENTIDAD PÚBLICA EMPRESARIAL RED.ES (RED.ES)
RADIO NACIONAL DE ESPAÑA, S.A. (RNE)
SOCIEDAD ESTATAL CORREOS Y TELEGRAFOS, S.A. (CORREOS Y
TELEGRAFOS)
TELEVISION ESPAÑOLA, S.A. (TVE)

Balance de situación

Correos, comunicaciones y servicios de información

Activo	2004		2003		Variación	
	Miles de euros	Porcentaje	Miles de euros	Porcentaje	Absoluta	Porcentual
Accionistas (socios) por desembolsos no exigidos.....	-	-	-	-	-	-
Inmovilizado.....	2.065.658,90	48,21	1.980.399,42	47,21	85.259,48	4,31
Gastos de establecimiento.....	13,30	-	11.388,59	0,27	-11.375,29	-99,88
Inmovilizaciones inmateriales.....	45.216,36	1,06	60.275,98	1,44	-15.059,62	-24,98
Inmovilizaciones materiales.....	1.759.574,58	41,06	1.634.460,42	38,96	125.114,16	7,65
Inmovilizaciones financieras.....	260.854,66	6,09	274.274,43	6,54	-13.419,77	-4,89
Acciones propias a largo plazo.....	-	-	-	-	-	-
Deudores a largo plazo.....	-	-	-	-	-	-
Gastos a distribuir en varios ejercicios.....	6.172,37	0,14	9.944,77	0,24	-3.772,40	-37,93
Activo circulante.....	2.212.537,80	51,65	2.204.157,21	52,55	8.380,59	0,38
Accionistas por desembolsos exigidos.....	-	-	-	-	-	-
Existencias.....	229.386,10	5,35	319.354,88	7,61	-89.968,78	-28,17
Deudores.....	964.910,93	22,53	805.064,74	19,20	159.846,19	19,86
Inversiones financieras temporales.....	673.932,84	15,73	795.058,48	18,95	-121.125,64	-15,23
Acciones propias a corto plazo.....	-	-	-	-	-	-
Tesorería.....	342.294,61	7,99	282.367,44	6,73	59.927,17	21,22
Ajustes por periodificación.....	2.013,32	0,05	2.311,67	0,06	-298,35	-12,91
Total.....	4.284.369,07	100,00	4.194.501,40	100,00	89.867,67	2,14

Pasivo	2004		2003		Variación	
	Miles de euros	Porcentaje	Miles de euros	Porcentaje	Absoluta	Porcentual
Fondos propios.....	-4.590.474,29	-107,15	-3.901.299,07	-93,00	-689.175,22	-17,67
Capital suscrito, reservas y resultados ejercicios anteriores.....	-3.878.422,50	-90,52	-3.411.456,01	-81,33	-466.966,49	-13,69
Pérdidas y ganancias.....	-712.051,79	-16,61	-489.843,06	-11,67	-222.208,73	-45,36
Ingresos a distribuir en varios ejercicios.....	437.130,65	10,20	391.068,22	9,32	46.062,43	11,78
Provisiones para riesgos y gastos a largo plazo.....	364.776,99	8,51	251.242,79	5,99	113.534,20	45,19
Acreeedores a largo plazo.....	5.022.228,70	117,23	4.967.027,68	118,41	55.201,02	1,11
Obligaciones y otros valores negociables.....	4.101.518,18	95,74	3.901.518,21	93,00	199.999,97	5,13
Deudas con entidades de crédito.....	723.757,41	16,89	891.575,26	21,26	-167.817,85	-18,82
Deudas con empresas del grupo y asociadas.....	160.640,79	3,75	140.522,80	3,35	20.117,99	14,32
Otras deudas a largo plazo.....	36.312,32	0,85	33.411,41	0,80	2.900,91	8,68
Acreeedores a corto plazo.....	3.042.026,75	71,00	2.477.935,00	59,08	564.091,75	22,76
Obligaciones y otros valores negociables.....	1.045.625,66	24,41	807.322,19	19,25	238.303,47	29,52
Deudas con entidades de crédito.....	1.093.864,61	25,52	678.763,76	16,18	415.100,85	61,16
Deudas con empresas del grupo y asociadas.....	188.837,16	4,41	171.741,04	4,09	17.096,12	9,95
Otras deudas a corto plazo.....	711.256,05	16,60	818.702,92	19,53	-107.446,87	-13,12
Ajustes por periodificación.....	2.443,27	0,06	1.405,09	0,03	1.038,18	73,89
Provisiones para riesgos y gastos a corto plazo.....	8.680,27	0,20	8.526,78	0,20	153,49	1,80
Total.....	4.284.369,07	100,00	4.194.501,40	100,00	89.867,67	2,14

Cuenta de pérdidas y ganancias

Correos, comunicaciones y servicios de información

Concepto	2004		2003		Variación	
	Miles de euros	Porcentaje	Miles de euros	Porcentaje	Absoluta	Porcentual
Ventas netas, prestación de servicios y otros ingresos de explotación.....	3.952.897,44	97,91	3.686.963,03	98,90	265.934,41	7,21
± Variación existencias de productos terminados y en curso de fabricación.....	-44.872,84	-1,11	-45.464,24	-1,21	591,40	1,30
+Trabajos efectuados por la empresa para su inmovilizado.....	2.351,09	0,06	3.709,43	0,10	-1.358,34	-36,62
+ Subvenciones a la explotación.....	126.595,41	3,14	82.411,12	2,21	44.184,29	53,61
Valor de la producción.....	4.036.971,10	100,00	3.727.619,34	100,00	309.351,76	8,30
- Consumo de mercaderías, materias primas y otras materias consumibles.....	400.833,25	9,93	330.456,99	8,87	70.376,26	21,30
- Gastos externos y de explotación.....	2.072.739,56	51,34	1.833.611,16	49,18	239.128,40	13,04
Valor añadido de la empresa.....	1.563.398,29	38,73	1.563.551,19	41,95	-152,90	-0,01
- Gastos de personal.....	1.769.936,70	43,84	1.691.649,77	45,38	78.286,93	4,63
Resultado bruto de explotación.....	-206.538,41	-5,11	-128.098,58	-3,43	-78.439,83	-61,23
- Dotación para amortizaciones de inmovilizado.....	141.394,45	3,50	149.160,28	4,01	-7.765,83	-5,21
- Dotación al fondo de reversión.....	32,00	-	32,00	-	-	-
± Insolvencias de crédito y variación provisiones de tráfico.....	15.411,65	0,38	30.013,81	0,81	-14.602,16	-48,65
Resultado neto de explotación.....	-332.553,21	-8,23	-247.277,05	-6,63	-85.276,16	-34,49
+ Ingresos financieros.....	29.210,25	0,72	31.012,13	0,83	-1.801,88	-5,81
- Gastos financieros.....	221.483,11	5,49	230.394,95	6,18	-8.911,84	-3,87
± Dotaciones para amortizaciones y provisiones financieras.....	-	-	-	-	-	-
Resultado de las actividades ordinarias.....	-524.826,07	-13,00	-446.659,87	-11,98	-78.166,20	-17,50
+ Beneficios del inmovilizado e ingresos excepcionales.....	89.877,96	2,23	140.005,23	3,76	-50.127,27	-35,80
- Pérdidas procedentes del inmovilizado y gastos excepcionales	149.722,31	3,71	66.737,42	1,79	82.984,89	124,35
± Variación provisiones del inmovilizado inmaterial, material y cartera de control.....	-64.669,09	-1,60	-48.539,66	-1,30	-16.129,43	-33,23
Resultado antes de impuestos.....	-649.339,51	-16,08	-421.931,72	-11,31	-227.407,79	-53,90
± Impuesto sobre sociedades.....	-62.712,28	-1,55	-67.911,34	-1,83	5.199,06	7,66
Resultado del ejercicio.....	-712.051,79	-17,63	-489.843,06	-13,14	-222.208,73	-45,36

Cuadro de financiación

Correos, comunicaciones y servicios de información

Aplicaciones	Miles de euros		Orígenes	Miles de euros	
	2004	2003		2004	2003
Recursos aplicados en las operaciones.....	440.450,14	300.666,95	Recursos procedentes de las operaciones....	-	-
Gastos establecimiento y formalización de deudas.....	2.027,94	8.247,24	Aportaciones de accionistas.....	25.630,43	2.085,68
Adquisiciones de inmovilizado o traspasos del corto plazo.....	320.420,57	440.732,26	Ampliaciones de capital.....	16.027,00	120,50
Inmovilizaciones inmateriales.....	15.576,88	33.783,65	Compensaciones de pérdidas.....	9.603,43	1.965,18
Inmovilizaciones materiales.....	255.181,82	304.997,20	Subvenciones de capital.....	90.063,93	85.424,24
Inmovilizaciones financieras.....	49.661,87	101.951,41	Deudas a largo plazo o traspasos del corto plazo.....	1.538.539,73	5.186.754,80
Adquisiciones de acciones propias.....	-	-	Empréstitos y otros pasivos análogos.....	1.200.000,00	3.138.334,99
Deudores por operaciones de tráfico a largo plazo.....	-	-	De empresas del grupo y asociadas.....	193.372,88	143.329,27
Reducciones de capital.....	-	-	Otras deudas.....	145.166,85	1.905.090,54
Dividendos.....	135,11	75,13	Enajenación de inmovilizado.....	19.226,49	6.427,00
Cancelación o traspaso a corto plazo de deuda a largo plazo.....	1.483.322,72	4.399.703,85	Inmovilizaciones inmateriales.....	966,77	-
Empréstitos y otros pasivos análogos.....	1.000.000,00	2.401.518,18	Inmovilizaciones materiales.....	17.656,00	5.886,14
De empresas del grupo y asociadas.....	174.029,77	173.816,81	Inmovilizaciones financieras.....	603,72	540,86
Otras deudas.....	309.292,95	1.824.368,86	Enajenación de acciones propias.....	-	-
Administraciones Públicas a largo plazo....	-	-	Cancelación anticipada o traspaso a corto plazo de inmovilizaciones financieras.....	1.613,32	82.683,14
Provisiones para riesgos y gastos.....	19.476,07	20.869,34	Empresas del grupo y asociadas.....	1.613,32	82.602,31
Otras.....	345,89	374,96	Administraciones Públicas a largo plazo....	-	-
			Otras inversiones financieras.....	-	80,83
			Cancelación anticipada o traspaso a c.p. de deudores a l.p. por operaciones de tráfico.....	3.122,63	-
			Otros.....	32.117,26	2.347,40
Total Aplicaciones.....	2.266.178,44	5.170.669,73	Total Orígenes.....	1.710.313,79	5.365.722,26
Aumento de capital circulante.....	-	195.052,53	Disminución de capital circulante.....	555.864,65	-

Concepto	2004	2003
Resultado contable del ejercicio.....	-712.051,79	-489.843,06
Más		
Dotaciones a las amortizaciones y provisiones de inmovilizado.....	207.323,03	150.453,81
Dotación a la provisión para riesgos y gastos.....	104.873,73	110.129,44
Gastos derivados de intereses diferidos.....	-	-
Amortización de gastos de formalización de deudas.....	5.682,75	4.908,78
Diferencias de cambio negativas.....	-	-
Pérdidas en enajenación de inmovilizado.....	1.504,78	8.064,11
Impuesto sobre sociedades diferido en el ejercicio.....	-	-
Otros.....	19.680,22	728,86
Menos		
Excesos de provisiones de inmovilizado.....	464,00	10.182,82
Excesos de provisiones para riesgos y gastos.....	6.500,67	17.497,43
Ingresos derivados de intereses diferidos.....	-	1.853,05
Diferencias de cambio positivas.....	-	-
Beneficios en la enajenación de inmovilizado.....	1.795,43	3.960,03
Subvenciones de capital traspasadas al resultado del ejercicio.....	42.364,84	41.095,27
Impuestos sobre sociedades anticipado en el ejercicio o crédito impositivo generado por compensación de pérdidas.....	2.082,81	92,12
Otros.....	14.255,11	10.428,17
Resultado generado o aplicado por las operaciones.....	-440.450,14	-300.666,95

Concepto	Aumentos		Disminuciones	
	2004	2003	2004	2003
Accionistas por desembolsos exigidos.....	-	-	-	-
Existencias.....	-	573,96	89.968,78	-
Deudores.....	159.846,19	20.851,34	-	-
Acreedores y provisiones para riesgos y gastos a corto plazo.....	-	210.275,55	564.245,24	-
Inversiones financieras temporales.....	-	12.922,42	121.125,64	-
Acciones propias.....	-	-	-	-
Tesorería.....	59.927,17	-	-	49.948,01
Ajustes por periodificación.....	-	377,27	298,35	-
Total.....	219.773,36	245.000,54	775.638,01	49.948,01
Variación del capital circulante.....	-	195.052,53	555.864,65	-

Concepto	2004	2003
Situación financiera		
Liquidez (%): $((\text{Activo circulante} - \text{Existencias}) / \text{Pasivo circulante}) \times 100$	65,01	75,80
Solvencia técnica (%): $(\text{Activo circulante} / \text{Pasivo circulante}) \times 100$	72,53	88,65
Endeudamiento (%): $(\text{Exigible a corto y largo plazo} / \text{Fondos propios}) \times 100$	*	*
Cobertura del inmovilizado (%): $(\text{Recursos permanentes} / \text{Activo fijo}) \times 100$	59,55	85,82
Endeudamiento a corto plazo (%): $(\text{Pasivo circulante} / \text{Fondos propios}) \times 100$	*	*
Financiación bancaria sobre recursos ajenos (%): $(\text{Deudas con entidades de crédito} / \text{Exigible a corto y largo plazo}) \times 100$	22,54	21,09
Estructura		
Gastos financieros sobre cifra de negocios (%): $(\text{Gastos financieros} / \text{Importe neto de la cifra de negocios}) \times 100$	5,65	6,31
Subvenciones sobre cifra de negocios (%): $(\text{Subvenciones a la explotación} / \text{Importe neto de la cifra de negocios}) \times 100$	3,23	2,26
Inmovilizado sobre total activo (%): $(\text{Inmovilizado} / \text{Total activo}) \times 100$	48,21	47,21
Fondos propios sobre total pasivo (%): $(\text{Fondos propios} / \text{Total pasivo}) \times 100$	*	*
Rentabilidad		
Margen bruto de explotación (%): $(\text{Resultado bruto de explotación} / \text{Importe neto de la cifra de negocios}) \times 100$	-5,27	-3,51
Rentabilidad económica (%): $(\text{Resultado antes de impuestos} + \text{Gastos financieros} / \text{Total activo}) \times 100$	-9,99	-4,57
Rentabilidad financiera (%): $(\text{Resultado después de impuestos} / \text{Fondos propios}) \times 100$	*	*
Dividendos sobre fondos propios (%): $(\text{Dividendos} / \text{Fondos propios}) \times 100$	*	*
Productividad		
Inmovilizado en explotación por empleado (Miles de euros): $\text{Inmovilizaciones materiales} / \text{Plantilla media activa}$	24,19	22,14
Cifra de negocios por empleado (Miles de euros): $\text{Importe neto de la cifra de negocios} / \text{Plantilla media activa}$	53,84	49,48
Coste medio de personal (Miles de euros): $\text{Gastos de personal} / \text{Plantilla media activa}$	24,33	22,91
Beneficios por empleado (Miles de euros): $\text{Resultado después de impuestos} / \text{Plantilla media activa}$	-9,79	-6,64

(*) Ratio no significativo

Categorías	2004		2003	
	Personal fijo	Personal eventual	Personal fijo	Personal eventual
Directivos, técnicos y similares.....	7.811	1.181	11.512	1.166
Administrativos y auxiliares.....	9.568	1.663	7.079	1.980
Obreros y subalternos.....	38.131	14.401	35.019	17.073
TOTAL.....	55.510	17.245	53.610	20.219



**DESARROLLO SECTORIAL Y
REGIONAL**

ENTIDADES TRATADAS	
CENTRO PARA EL DESARROLLO TECNOLOGICO INDUSTRIAL (CDTI)	
COMPAÑIA ESPAÑOLA DE FINANCIACION DEL DESARROLLO COFIDES, S.A. (COFIDES)	
CONSORCIO DE LA ZONA FRANCA DE CÁDIZ (ZONA FRANCA CÁDIZ)	
CONSORCIO DE LA ZONA FRANCA DE GRAN CANARIA	
CONSORCIO DE LA ZONA FRANCA DE VIGO	
EMPRESA NACIONAL DE INNOVACION, S.A. (ENISA)	
EXPANSION EXTERIOR, S.A.	
GERENCIA DEL SECTOR DE LA CONSTRUCCIÓN NAVAL	
INIEXPORT, S.A.	
INSTITUTO PARA LA DIVERSIFICACION Y AHORRO DE LA ENERGIA (IDAE)	
MERCADOS CENTRALES DE ABASTECIMIENTO DE ALGECIRAS, S.A. (MERCALGECIRAS)	
MERCADOS CENTRALES DE ABASTECIMIENTO DE ASTURIAS, S.A. (MERCASTURIAS)	
MERCADOS CENTRALES DE ABASTECIMIENTO DE BADAJOZ, S.A. (MERCABADAJOZ)	
MERCADOS CENTRALES DE ABASTECIMIENTO DE LAS PALMAS, S.A. (MERCALASPALMAS)	
MERCADOS CENTRALES DE ABASTECIMIENTO DE MALAGA, S.A. (MERCAMALAGA)	
MERCADOS CENTRALES DE ABASTECIMIENTO, S.A. (MERCASA)	
SOCIEDAD ESTATAL PARA EL DESARROLLO DEL DISEÑO Y LA INNOVACION, S.A. (DDI)	
SOCIEDAD ESTATAL PARA EL DESARROLLO TECNOLÓGICO DEL TURISMO, S.A. (SEDETTUR)	
SOCIEDAD PARA EL DESARROLLO INDUSTRIAL DE ARAGON, S.A. (SODIAR)	
SOCIEDAD PARA EL DESARROLLO INDUSTRIAL DE CASTILLA-LA MANCHA, S.A. (SODICAMAN)	
SOCIEDAD PARA EL DESARROLLO INDUSTRIAL DE EXTREMADURA, S.A. (SODIEX)	

Balance de situación

Desarrollo sectorial y regional

Activo	2004		2003		Variación	
	Miles de euros	Porcentaje	Miles de euros	Porcentaje	Absoluta	Porcentual
Accionistas (socios) por desembolsos no exigidos.....	1.875,00	0,09	0,16	-	1.874,84	1.171.775,00
Inmovilizado.....	1.114.890,85	51,19	1.007.979,05	50,99	106.911,80	10,61
Gastos de establecimiento.....	208,77	0,01	98,49	-	110,28	111,97
Inmovilizaciones inmateriales.....	14.308,35	0,66	14.769,76	0,75	-461,41	-3,12
Inmovilizaciones materiales.....	429.007,83	19,70	378.463,73	19,15	50.544,10	13,36
Inmovilizaciones financieras.....	219.679,40	10,09	195.669,24	9,90	24.010,16	12,27
Acciones propias a largo plazo.....	-	-	-	-	-	-
Deudores a largo plazo.....	451.686,50	20,74	418.977,83	21,19	32.708,67	7,81
Gastos a distribuir en varios ejercicios.....	33.285,14	1,53	20.922,54	1,06	12.362,60	59,09
Activo circulante.....	1.027.793,48	47,19	947.901,28	47,95	79.892,20	8,43
Accionistas por desembolsos exigidos.....	-	-	-	-	-	-
Existencias.....	73.795,42	3,39	82.551,44	4,18	-8.756,02	-10,61
Deudores.....	254.307,50	11,68	242.675,56	12,28	11.631,94	4,79
Inversiones financieras temporales.....	509.016,36	23,36	426.481,27	21,56	82.535,09	19,35
Acciones propias a corto plazo.....	-	-	-	-	-	-
Tesorería.....	189.887,97	8,72	194.865,27	9,86	-4.977,30	-2,55
Ajustes por periodificación.....	786,23	0,04	1.327,74	0,07	-541,51	-40,78
Total.....	2.177.844,47	100,00	1.976.803,03	100,00	201.041,44	10,17

Pasivo	2004		2003		Variación	
	Miles de euros	Porcentaje	Miles de euros	Porcentaje	Absoluta	Porcentual
Fondos propios.....	1.013.408,51	46,54	844.537,81	42,72	168.870,70	20,00
Capital suscrito, reservas y resultados ejercicios anteriores.....	1.036.380,06	47,59	857.441,76	43,37	178.938,30	20,87
Pérdidas y ganancias.....	-22.971,55	-1,05	-12.903,95	-0,65	-10.067,60	-78,02
Ingresos a distribuir en varios ejercicios.....	414.075,63	19,01	456.765,54	23,11	-42.689,91	-9,35
Provisiones para riesgos y gastos a largo plazo.....	44.525,20	2,04	38.931,57	1,97	5.593,63	14,37
Acreeedores a largo plazo.....	485.591,01	22,30	433.717,09	21,94	51.873,92	11,96
Obligaciones y otros valores negociables.....	-	-	-	-	-	-
Deudas con entidades de crédito.....	25.542,82	1,17	28.618,77	1,45	-3.075,95	-10,75
Deudas con empresas del grupo y asociadas.....	3.631,97	0,17	3.180,17	0,16	451,80	14,21
Otras deudas a largo plazo.....	456.416,22	20,96	401.918,15	20,33	54.498,07	13,56
Acreeedores a corto plazo.....	215.571,90	9,90	197.751,13	10,00	17.820,77	9,01
Obligaciones y otros valores negociables.....	-	-	-	-	-	-
Deudas con entidades de crédito.....	30.113,67	1,38	14.686,80	0,74	15.426,87	105,04
Deudas con empresas del grupo y asociadas.....	14.067,71	0,65	10.146,74	0,51	3.920,97	38,64
Otras deudas a corto plazo.....	168.526,88	7,74	168.631,90	8,53	-105,02	-0,06
Ajustes por periodificación.....	2.863,64	0,13	4.285,69	0,22	-1.422,05	-33,18
Provisiones para riesgos y gastos a corto plazo.....	4.672,22	0,21	5.099,89	0,26	-427,67	-8,39
Total.....	2.177.844,47	100,00	1.976.803,03	100,00	201.041,44	10,17

Cuenta de pérdidas y ganancias

Desarrollo sectorial y regional

Concepto	2004		2003		Variación	
	Miles de euros	Porcentaje	Miles de euros	Porcentaje	Absoluta	Porcentual
Ventas netas, prestación de servicios y otros ingresos de explotación.....	167.935,39	95,07	155.941,58	81,86	11.993,81	7,69
± Variación existencias de productos terminados y en curso de fabricación.....	-8.764,21	-4,96	12.868,38	6,76	-21.632,59	-168,11
+Trabajos efectuados por la empresa para su inmovilizado.....	22,50	0,01	3.085,40	1,62	-3.062,90	-99,27
+ Subvenciones a la explotación.....	17.452,57	9,88	18.590,42	9,76	-1.137,85	-6,12
Valor de la producción.....	176.646,25	100,00	190.485,78	100,00	-13.839,53	-7,27
- Consumo de mercaderías, materias primas y otras materias consumibles.....	61.680,29	34,92	54.168,97	28,44	7.511,32	13,87
- Gastos externos y de explotación.....	81.448,96	46,11	98.039,93	51,47	-16.590,97	-16,92
Valor añadido de la empresa.....	33.517,00	18,97	38.276,88	20,09	-4.759,88	-12,44
- Gastos de personal.....	46.764,91	26,46	42.765,00	22,44	3.999,91	9,35
Resultado bruto de explotación.....	-13.247,91	-7,49	-4.488,12	-2,35	-8.759,79	-195,18
- Dotación para amortizaciones de inmovilizado.....	17.102,46	9,69	18.034,53	9,47	-932,07	-5,17
- Dotación al fondo de reversión.....	433,81	0,25	355,27	0,19	78,54	22,11
± Insolvencias de crédito y variación provisiones de tráfico.....	-12.744,46	-7,21	-9.033,26	-4,74	-3.711,20	-41,08
Resultado neto de explotación.....	-43.528,64	-24,64	-31.911,18	-16,75	-11.617,46	-36,41
+ Ingresos financieros.....	15.905,98	9,00	18.000,82	9,44	-2.094,84	-11,64
- Gastos financieros.....	4.323,48	2,45	4.520,92	2,37	-197,44	-4,37
± Dotaciones para amortizaciones y provisiones financieras.....	-2.277,80	-1,28	-380,33	-0,19	-1.897,47	-498,90
Resultado de las actividades ordinarias.....	-34.223,94	-19,37	-18.811,61	-9,87	-15.412,33	-81,93
+ Beneficios del inmovilizado e ingresos excepcionales.....	28.613,34	16,19	33.756,93	17,72	-5.143,59	-15,24
- Pérdidas procedentes del inmovilizado y gastos excepcionales.	14.063,02	7,96	28.894,15	15,17	-14.831,13	-51,33
± Variación provisiones del inmovilizado inmaterial, material y cartera de control.....	-1.552,46	-0,87	2.810,71	1,48	-4.363,17	-155,23
Resultado antes de impuestos.....	-21.226,08	-12,01	-11.138,12	-5,84	-10.087,96	-90,57
± Impuesto sobre sociedades.....	-1.745,47	-0,99	-1.765,83	-0,93	20,36	1,15
Resultado del ejercicio.....	-22.971,55	-13,00	-12.903,95	-6,77	-10.067,60	-78,02

Cuadro de financiación

Desarrollo sectorial y regional

Aplicaciones	Miles de euros		Orígenes	Miles de euros	
	2004	2003		2004	2003
Recursos aplicados en las operaciones.....	-	-	Recursos procedentes de las operaciones.....	1.166,70	9.313,98
Gastos establecimiento y formalización de deudas.....	162,89	78,92	Aportaciones de accionistas.....	132.336,26	3.564,01
Adquisiciones de inmovilizado o traspasos del corto plazo.....	160.239,99	112.374,97	Ampliaciones de capital.....	132.336,26	3.562,14
Inmovilizaciones inmateriales.....	720,38	4.768,87	Compensaciones de pérdidas.....	-	1,87
Inmovilizaciones materiales.....	103.437,39	74.300,23	Subvenciones de capital.....	40.693,63	54.940,57
Inmovilizaciones financieras.....	56.082,22	33.305,87	Deudas a largo plazo o traspasos del corto plazo.....	66.095,71	90.785,17
Adquisiciones de acciones propias.....	-	-	Empréstitos y otros pasivos análogos.....	93,92	14,80
Deudores por operaciones de tráfico a largo plazo.....	208.552,30	190.945,95	De empresas del grupo y asociadas.....	1.320,82	3.016,72
Reducciones de capital.....	-	-	Otras deudas.....	64.680,97	87.753,65
Dividendos.....	7.984,83	37.416,81	Enajenación de inmovilizado.....	38.880,47	27.536,06
Cancelación o traspaso a corto plazo de deuda a largo plazo.....	12.127,50	18.966,55	Inmovilizaciones inmateriales.....	719,17	535,42
Empréstitos y otros pasivos análogos.....	99,58	-	Inmovilizaciones materiales.....	29.135,67	9.316,28
De empresas del grupo y asociadas.....	2.011,38	454,45	Inmovilizaciones financieras.....	9.025,63	17.684,36
Otras deudas.....	9.728,16	17.597,07	Enajenación de acciones propias.....	-	-
Administraciones Públicas a largo plazo....	288,38	915,03	Cancelación anticipada o traspaso a corto plazo de inmovilizaciones financieras.....	19.640,08	18.577,12
Provisiones para riesgos y gastos.....	2.107,05	3.033,00	Empresas del grupo y asociadas.....	1.169,80	8.555,39
Otras.....	15.552,35	722,16	Administraciones Públicas a largo plazo....	185,39	-
			Otras inversiones financieras.....	18.284,89	10.021,73
			Cancelación anticipada o traspaso a c.p. de deudores a l.p. por operaciones de tráfico.....	169.910,42	151.889,40
			Otros.....	502,74	1.580,25
Total Aplicaciones.....	406.726,91	363.538,36	Total Orígenes.....	469.226,01	358.186,56
Aumento de capital circulante.....	62.499,10	-	Disminución de capital circulante.....	-	5.351,80

Concepto	2004	2003
Resultado contable del ejercicio	-22.971,55	-12.903,95
Más		
Dotaciones a las amortizaciones y provisiones de inmovilizado.....	35.155,94	23.205,51
Dotación a la provisión para riesgos y gastos.....	10.556,44	22.574,31
Gastos derivados de intereses diferidos.....	58,92	39,50
Amortización de gastos de formalización de deudas.....	4,00	5,00
Diferencias de cambio negativas.....	-	-
Pérdidas en enajenación de inmovilizado.....	60,80	761,86
Impuesto sobre sociedades diferido en el ejercicio.....	-	8,11
Otros.....	5.562,19	17.447,34
Menos		
Excesos de provisiones de inmovilizado.....	1.360,79	6.899,41
Excesos de provisiones para riesgos y gastos.....	2.090,81	1.277,90
Ingresos derivados de intereses diferidos.....	170,11	1.990,44
Diferencias de cambio positivas.....	-	-
Beneficios en la enajenación de inmovilizado.....	5.767,73	3.054,76
Subvenciones de capital traspasadas al resultado del ejercicio.....	17.522,77	28.342,51
Impuestos sobre sociedades anticipado en el ejercicio o crédito impositivo generado por compensación de pérdidas.....	214,18	72,37
Otros.....	133,65	186,31
Resultado generado o aplicado por las operaciones	1.166,70	9.313,98

Variación del capital circulante
Desarrollo sectorial y regional

Miles de euros

Concepto	Aumentos		Disminuciones	
	2004	2003	2004	2003
Accionistas por desembolsos exigidos.....	-	-	-	-
Existencias.....	-	13.914,79	8.756,02	-
Deudores.....	11.631,94	10.798,21	-	-
Acreedores y provisiones para riesgos y gastos a corto plazo.....	-	3.568,70	17.393,10	-
Inversiones financieras temporales.....	82.535,09	-	-	58.418,17
Acciones propias.....	-	-	-	-
Tesorería.....	-	25.078,18	4.977,30	-
Ajustes por periodificación.....	-	-	541,51	293,51
Total.....	94.167,03	53.359,88	31.667,93	58.711,68
Variación del capital circulante.....	62.499,10	-	-	5.351,80

Concepto	2004	2003
Situación financiera		
Liquidez (%): ((Activo circulante - Existencias) / Pasivo circulante) x 100.....	433,16	426,59
Solvencia técnica (%): (Activo circulante / Pasivo circulante) x 100.....	466,66	467,29
Endeudamiento (%) : (Exigible a corto y largo plazo / Fondos propios) x 100.....	69,19	74,77
Cobertura del inmovilizado (%) : (Recursos permanentes / Activo fijo) x 100.....	170,22	172,41
Endeudamiento a corto plazo (%) : (Pasivo circulante / Fondos propios) x 100.....	21,73	24,02
Financiación bancaria sobre recursos ajenos (%) : (Deudas con entidades de crédito / Exigible a corto y largo plazo) x 100.....	7,94	6,86
Estructura		
Gastos financieros sobre cifra de negocios (%) : (Gastos financieros / Importe neto de la cifra de negocios) x 100.....	2,82	3,31
Subvenciones sobre cifra de negocios (%) : (Subvenciones a la explotación / Importe neto de la cifra de negocios) x 100.....	11,38	13,59
Inmovilizado sobre total activo (%) : (Inmovilizado / Total activo) x 100.....	51,19	50,99
Fondos propios sobre total pasivo (%) : (Fondos propios / Total pasivo) x 100.....	46,53	42,72
Rentabilidad		
Margen bruto de explotación (%) : (Resultado bruto de explotación / Importe neto de la cifra de negocios) x 100.....	-8,64	-3,28
Rentabilidad económica (%) : (Resultado antes de impuestos + Gastos financieros / Total activo) x 100.....	-0,78	-0,34
Rentabilidad financiera (%) : (Resultado después de impuestos / Fondos propios) x 100.....	-2,27	-1,53
Dividendos sobre fondos propios (%) : (Dividendos / Fondos propios) x100.....	0,28	0,95
Productividad		
Inmovilizado en explotación por empleado (Miles de euros) : Inmovilizaciones materiales / Plantilla media activa.....	490,30	429,58
Cifra de negocios por empleado (Miles de euros) : Importe neto de la cifra de negocios / Plantilla media activa.....	175,34	155,29
Coste medio de personal (Miles de euros) : Gastos de personal / Plantilla media activa.....	53,45	48,54
Beneficios por empleado (Miles de euros): Resultado después de impuestos / Plantilla media activa.....	-26,25	-14,65

Categorías	2004		2003	
	Personal fijo	Personal eventual	Personal fijo	Personal eventual
Directivos, técnicos y similares.....	448	27	431	35
Administrativos y auxiliares.....	246	29	245	38
Obreros y subalternos.....	122	3	115	17
TOTAL.....	816	59	791	90



**SERVICIOS TÉCNICOS Y DE
INVESTIGACIÓN**

ENTIDADES TRATADAS	
<p>EMPRESA NACIONAL DE RESIDUOS RADIATIVOS, S.A. (ENRESA) EMPRESA PARA LA GESTION DE RESIDUOS INDUSTRIALES, S.A. (EMGRISA) INGENIERIA DE SISTEMAS PARA LA DEFENSA DE ESPAÑA, S.A. (ISDEFE) INGENIERIA Y ECONOMIA DEL TRANSPORTE, S.A. (INECO) INGENIERIA Y SERVICIOS AEROESPACIALES, S.A. (INSA) IONMED ESTERILIZACION, S.A. SISTEMAS TECNICOS DE LOTERIAS DEL ESTADO, S.A. (S.T.L.) SOCIEDAD ASTURIANA DE DIVERSIFICACIÓN MINERA, S.A. (SADIM) SOCIEDAD ESPAÑOLA DE ESTUDIOS PARA LA COMUNICACION FIJA A TRAVES DEL ESTRECHO DE GIBRALTAR, S.A. (SECEGSA) TECNOLOGIAS Y SERVICIOS AGRARIOS, S.A. (TRAGSATEC)</p>	

Balance de situación

Servicios técnicos y de investigación

Activo	2004		2003		Variación	
	Miles de euros	Porcentaje	Miles de euros	Porcentaje	Absoluta	Porcentual
Accionistas (socios) por desembolsos no exigidos.....	-	-	-	-	-	-
Inmovilizado.....	1.969.195,79	86,44	1.903.541,19	87,14	65.654,60	3,45
Gastos de establecimiento.....	395,98	0,02	562,59	0,03	-166,61	-29,61
Inmovilizaciones inmateriales.....	11.335,46	0,50	11.494,74	0,53	-159,28	-1,39
Inmovilizaciones materiales.....	182.193,30	8,00	171.995,53	7,87	10.197,77	5,93
Inmovilizaciones financieras.....	1.775.271,05	77,92	1.719.488,33	78,71	55.782,72	3,24
Acciones propias a largo plazo.....	-	-	-	-	-	-
Deudores a largo plazo.....	-	-	-	-	-	-
Gastos a distribuir en varios ejercicios.....	38,25	-	57,45	-	-19,20	-33,42
Activo circulante.....	308.806,66	13,56	281.046,42	12,86	27.760,24	9,88
Accionistas por desembolsos exigidos.....	-	-	-	-	-	-
Existencias.....	27.669,27	1,21	28.555,60	1,31	-886,33	-3,10
Deudores.....	167.427,68	7,36	162.550,49	7,43	4.877,19	3,00
Inversiones financieras temporales.....	84.747,63	3,72	69.628,09	3,19	15.119,54	21,71
Acciones propias a corto plazo.....	-	-	-	-	-	-
Tesorería.....	27.900,79	1,22	17.999,43	0,82	9.901,36	55,01
Ajustes por periodificación.....	1.061,29	0,05	2.312,81	0,11	-1.251,52	-54,11
Total.....	2.278.040,70	100,00	2.184.645,06	100,00	93.395,64	4,28

Pasivo	2004		2003		Variación	
	Miles de euros	Porcentaje	Miles de euros	Porcentaje	Absoluta	Porcentual
Fondos propios.....	233.725,91	10,26	213.718,81	9,78	20.007,10	9,36
Capital suscrito, reservas y resultados ejercicios anteriores.....	205.372,32	9,02	188.337,07	8,62	17.035,25	9,05
Pérdidas y ganancias.....	28.353,59	1,24	25.381,74	1,16	2.971,85	11,71
Ingresos a distribuir en varios ejercicios.....	14.379,84	0,63	13.245,77	0,61	1.134,07	8,56
Provisiones para riesgos y gastos a largo plazo.....	1.795.507,11	78,82	1.732.860,63	79,32	62.646,48	3,62
Acreeedores a largo plazo.....	15.272,48	0,67	15.876,73	0,73	-604,25	-3,81
Obligaciones y otros valores negociables.....	-	-	-	-	-	-
Deudas con entidades de crédito.....	13.820,65	0,61	14.357,01	0,66	-536,36	-3,74
Deudas con empresas del grupo y asociadas.....	-	-	-	-	-	-
Otras deudas a largo plazo.....	1.451,83	0,06	1.519,72	0,07	-67,89	-4,47
Acreeedores a corto plazo.....	219.017,76	9,61	208.869,22	9,56	10.148,54	4,86
Obligaciones y otros valores negociables.....	-	-	-	-	-	-
Deudas con entidades de crédito.....	3.424,58	0,15	4.008,71	0,18	-584,13	-14,57
Deudas con empresas del grupo y asociadas.....	10.648,33	0,47	11.486,12	0,53	-837,79	-7,29
Otras deudas a corto plazo.....	204.596,31	8,97	192.914,81	8,83	11.681,50	6,06
Ajustes por periodificación.....	348,54	0,02	459,58	0,02	-111,04	-24,16
Provisiones para riesgos y gastos a corto plazo.....	137,60	0,01	73,90	-	63,70	86,20
Total.....	2.278.040,70	100,00	2.184.645,06	100,00	93.395,64	4,28

Cuenta de pérdidas y ganancias

Servicios técnicos y de investigación

Concepto	2004		2003		Variación	
	Miles de euros	Porcentaje	Miles de euros	Porcentaje	Absoluta	Porcentual
Ventas netas, prestación de servicios y otros ingresos de explotación.....	476.761,84	99,10	446.338,74	98,71	30.423,10	6,82
± Variación existencias de productos terminados y en curso de fabricación.....	3.500,25	0,73	4.648,58	1,03	-1.148,33	-24,70
+ Trabajos efectuados por la empresa para su inmovilizado.....	347,11	0,07	783,15	0,17	-436,04	-55,68
+ Subvenciones a la explotación.....	457,61	0,10	385,83	0,09	71,78	18,60
Valor de la producción.....	481.066,81	100,00	452.156,30	100,00	28.910,51	6,39
- Consumo de mercaderías, materias primas y otras materias consumibles.....	8.282,79	1,72	9.819,44	2,17	-1.536,65	-15,65
- Gastos externos y de explotación.....	183.769,13	38,20	277.812,32	61,44	-94.043,19	-33,85
Valor añadido de la empresa.....	289.014,89	60,08	164.524,54	36,39	124.490,35	75,67
- Gastos de personal.....	208.690,40	43,38	184.779,77	40,86	23.910,63	12,94
Resultado bruto de explotación.....	80.324,49	16,70	-20.255,23	-4,47	100.579,72	496,56
- Dotación para amortizaciones de inmovilizado.....	26.339,82	5,48	26.096,90	5,78	242,92	0,93
- Dotación al fondo de reversión.....	-	-	-	-	-	-
± Insolvencias de crédito y variación provisiones de tráfico.....	182,37	0,04	-2.493,79	-0,55	2.676,16	107,31
Resultado neto de explotación.....	54.167,04	11,26	-48.845,92	-10,80	103.012,96	210,89
+ Ingresos financieros.....	123.330,77	25,63	133.164,25	29,44	-9.833,48	-7,38
- Gastos financieros.....	51.438,15	10,69	49.100,42	10,86	2.337,73	4,76
± Dotaciones para amortizaciones y provisiones financieras.....	-25.702,47	-5,34	-1.288,00	-0,28	-24.414,47	-1.895,53
Resultado de las actividades ordinarias.....	100.357,19	20,86	33.929,91	7,50	66.427,28	195,78
+ Beneficios del inmovilizado e ingresos excepcionales.....	5.094,82	1,06	3.818,62	0,85	1.276,20	33,42
- Pérdidas procedentes del inmovilizado y gastos excepcionales	1.243,36	0,26	1.090,76	0,24	152,60	13,99
± Variación provisiones del inmovilizado inmaterial, material y cartera de control.....	-921,24	-0,19	-1.411,43	-0,31	490,19	34,73
Resultado antes de impuestos.....	103.287,41	21,47	35.246,34	7,80	68.041,07	193,04
± Impuesto sobre sociedades.....	-74.933,82	-15,58	-9.864,60	-2,19	-65.069,22	-659,62
Resultado del ejercicio.....	28.353,59	5,89	25.381,74	5,61	2.971,85	11,71

Cuadro de financiación

Servicios técnicos y de investigación

Aplicaciones	Miles de euros		Orígenes	Miles de euros	
	2004	2003		2004	2003
Recursos aplicados en las operaciones.....	-	-	Recursos procedentes de las operaciones....	133.580,81	48.189,57
Gastos establecimiento y formalización de deudas.....	334,68	300,03	Aportaciones de accionistas.....	551,00	-
Adquisiciones de inmovilizado o traspasos del corto plazo.....	112.214,28	39.466,32	Ampliaciones de capital.....	551,00	-
Inmovilizaciones inmateriales.....	7.778,06	10.866,79	Compensaciones de pérdidas.....	-	-
Inmovilizaciones materiales.....	29.096,38	27.808,98	Subvenciones de capital.....	1.903,51	1.824,28
Inmovilizaciones financieras.....	75.339,84	790,55	Deudas a largo plazo o traspasos del corto plazo.....	1.387,32	25,00
Adquisiciones de acciones propias.....	-	-	Empréstitos y otros pasivos análogos.....	-	-
Deudores por operaciones de tráfico a largo plazo.....	-	-	De empresas del grupo y asociadas.....	-	-
Reducciones de capital.....	-	-	Otras deudas.....	1.387,32	25,00
Dividendos.....	8.897,26	7.713,79	Enajenación de inmovilizado.....	2.118,28	18.487,19
Cancelación o traspaso a corto plazo de deuda a largo plazo.....	1.991,57	1.953,97	Inmovilizaciones inmateriales.....	3,49	10,24
Empréstitos y otros pasivos análogos.....	797,68	1.125,00	Inmovilizaciones materiales.....	1.770,33	5.492,82
De empresas del grupo y asociadas.....	-	-	Inmovilizaciones financieras.....	344,46	12.984,13
Otras deudas.....	1.149,00	784,09	Enajenación de acciones propias.....	-	-
Administraciones Públicas a largo plazo....	44,89	44,88	Cancelación anticipada o traspaso a corto plazo de inmovilizaciones financieras.....	1.715,07	21,54
Provisiones para riesgos y gastos.....	242,63	579,00	Empresas del grupo y asociadas.....	-	-
Otras.....	28,72	-	Administraciones Públicas a largo plazo....	44,46	-
			Otras inversiones financieras.....	1.670,61	21,54
			Cancelación anticipada o traspaso a c.p. de deudores a l.p. por operaciones de tráfico....	-	-
			Otros.....	1,15	2,99
Total Aplicaciones.....	123.709,14	50.013,11	Total Orígenes.....	141.257,14	68.550,57
Aumento de capital circulante.....	17.548,00	18.537,46	Disminución de capital circulante.....	-	-

Concepto	2004	2003
Resultado contable del ejercicio.....	28.353,59	25.381,74
Más		
Dotaciones a las amortizaciones y provisiones de inmovilizado.....	27.509,59	29.921,33
Dotación a la provisión para riesgos y gastos.....	245,11	300,00
Gastos derivados de intereses diferidos.....	0,08	0,47
Amortización de gastos de formalización de deudas.....	-	-
Diferencias de cambio negativas.....	-	-
Pérdidas en enajenación de inmovilizado.....	35,71	430,74
Impuesto sobre sociedades diferido en el ejercicio.....	-	-
Otros.....	79.255,54	19,12
Menos		
Excesos de provisiones de inmovilizado.....	248,54	1.125,00
Excesos de provisiones para riesgos y gastos.....	-	365,00
Ingresos derivados de intereses diferidos.....	238,94	-
Diferencias de cambio positivas.....	-	-
Beneficios en la enajenación de inmovilizado.....	736,56	1.221,25
Subvenciones de capital traspasadas al resultado del ejercicio.....	531,57	1.906,38
Impuestos sobre sociedades anticipado en el ejercicio o crédito impositivo generado por compensación de pérdidas.....	63,20	84,00
Otros.....	-	3.162,20
Resultado generado o aplicado por las operaciones.....	133.580,81	48.189,57

Variación del capital circulante
Servicios técnicos y de investigación

Miles de euros

Concepto	Aumentos		Disminuciones	
	2004	2003	2004	2003
Accionistas por desembolsos exigidos.....	-	-	-	-
Existencias.....	-	4.781,41	886,33	-
Deudores.....	4.877,19	5.682,10	-	-
Acreedores y provisiones para riesgos y gastos a corto plazo.....	-	10.706,40	10.212,24	-
Inversiones financieras temporales.....	15.119,54	-	-	1.046,08
Acciones propias.....	-	-	-	-
Tesorería.....	9.901,36	-	-	3.233,68
Ajustes por periodificación.....	-	1.647,31	1.251,52	-
Total.....	29.898,09	22.817,22	12.350,09	4.279,76
Variación del capital circulante.....	17.548,00	18.537,46	-	-

Concepto	2004	2003
Situación financiera		
Liquidez (%): $((\text{Activo circulante} - \text{Existencias}) / \text{Pasivo circulante}) \times 100$	128,28	120,84
Solvencia técnica (%): $(\text{Activo circulante} / \text{Pasivo circulante}) \times 100$	140,91	134,51
Endeudamiento (%): $(\text{Exigible a corto y largo plazo} / \text{Fondos propios}) \times 100$	100,24	105,16
Cobertura del inmovilizado (%): $(\text{Recursos permanentes} / \text{Activo fijo}) \times 100$	104,55	103,79
Endeudamiento a corto plazo (%): $(\text{Pasivo circulante} / \text{Fondos propios}) \times 100$	93,77	97,77
Financiación bancaria sobre recursos ajenos (%): $(\text{Deudas con entidades de crédito} / \text{Exigible a corto y largo plazo}) \times 100$	7,36	8,17
Estructura		
Gastos financieros sobre cifra de negocios (%): $(\text{Gastos financieros} / \text{Importe neto de la cifra de negocios}) \times 100$	10,84	11,10
Subvenciones sobre cifra de negocios (%): $(\text{Subvenciones a la explotación} / \text{Importe neto de la cifra de negocios}) \times 100$	0,10	0,09
Inmovilizado sobre total activo (%): $(\text{Inmovilizado} / \text{Total activo}) \times 100$	86,44	87,13
Fondos propios sobre total pasivo (%): $(\text{Fondos propios} / \text{Total pasivo}) \times 100$	10,26	9,78
Rentabilidad		
Margen bruto de explotación (%): $(\text{Resultado bruto de explotación} / \text{Importe neto de la cifra de negocios}) \times 100$	16,93	-4,58
Rentabilidad económica (%): $(\text{Resultado antes de impuestos} + \text{Gastos financieros} / \text{Total activo}) \times 100$	6,79	3,86
Rentabilidad financiera (%): $(\text{Resultado después de impuestos} / \text{Fondos propios}) \times 100$	12,13	11,88
Dividendos sobre fondos propios (%): $(\text{Dividendos} / \text{Fondos propios}) \times 100$	3,55	4,16
Productividad		
Inmovilizado en explotación por empleado (Miles de euros): $\text{Inmovilizaciones materiales} / \text{Plantilla media activa}$	32,10	34,63
Cifra de negocios por empleado (Miles de euros): $\text{Importe neto de la cifra de negocios} / \text{Plantilla media activa}$	83,62	89,04
Coste medio de personal (Miles de euros): $\text{Gastos de personal} / \text{Plantilla media activa}$	36,77	37,20
Beneficios por empleado (Miles de euros): $\text{Resultado después de impuestos} / \text{Plantilla media activa}$	5,00	5,11

Distribucion de personal

Servicios técnicos y de investigación

Plantilla media

Categorías	2004		2003	
	Personal fijo	Personal eventual	Personal fijo	Personal eventual
Directivos, técnicos y similares.....	2.052	1.675	1.891	1.549
Administrativos y auxiliares.....	427	1.239	405	834
Obreros y subalternos.....	132	151	136	152
TOTAL.....	2.611	3.065	2.432	2.535



**SERVICIOS PRESTADOS A
OTRAS EMPRESAS Y OTROS
SERVICIOS**

ENTIDADES TRATADAS	
<p>APARCAMIENTO ZONA FRANCA S.L. (AZF) CIREX, S.A. CLÍNICA CASTELLÓ, S.A. ENWESA OPERACIONES, S.A. HIPÓDROMO DE LA ZARZUELA, S.A. INFRAESTRUCTURAS Y EQUIPAMIENTOS HISPALENSES, S.A. (INFEHSA) INMOBILIARIA DE PROMOCIONES Y ARRIENDOS, S.A. (IMPROASA) PORTEL SERVICIOS TELEMATICOS, S.A. (PORTEL) RED IBEROAMERICANA DE LOGÍSTICA Y COMERCIO, S.A. (RILCO) SEPI DESARROLLO EMPRESARIAL, S.A. (SEPIDES) SOCIEDAD ESTATAL DE CONMEMORACIONES CULTURALES, S.A. SOCIEDAD ESTATAL DE GESTION DE ACTIVOS, S.A. (AGESA) SOCIEDAD ESTATAL DE GESTIÓN DE LA INFORMACIÓN TURÍSTICA, S.A. (SEGITUR) SOCIEDAD ESTATAL DE PARTICIPACIONES INDUSTRIALES (SEPI) SOCIEDAD ESTATAL PARA EXPOSICIONES INTERNACIONALES, S.A. SOCIEDAD ESTATAL PARA LA ACCIÓN CULTURAL EN EL EXTERIOR, S.A. (SEACEX) SOCIEDAD PARA LAS ENSEÑANZAS AERONAUTICAS CIVILES, S.A. (SENASA) TECNOLOGIA E INVESTIGACION FERROVIARIA, S.A. (TIFSA)</p>	

ENTIDADES NO TRATADAS

LOTERIAS Y APUESTAS DEL ESTADO (LAE)
SERVICIOS DOCUMENTALES DE ANDALUCIA, S.L. (SDA)

Balance de situación

Servicios prestados a otras empresas y otros servicios

Activo	2004		2003		Variación	
	Miles de euros	Porcentaje	Miles de euros	Porcentaje	Absoluta	Porcentual
Accionistas (socios) por desembolsos no exigidos.....	10.576,90	0,15	42.307,60	0,64	-31.730,70	-75,00
Inmovilizado.....	1.965.452,98	27,38	2.277.063,88	34,31	-311.610,90	-13,68
Gastos de establecimiento.....	504,01	0,01	874,72	0,01	-370,71	-42,38
Inmovilizaciones inmateriales.....	32.904,09	0,46	35.185,92	0,53	-2.281,83	-6,49
Inmovilizaciones materiales.....	153.630,91	2,14	154.770,14	2,33	-1.139,23	-0,74
Inmovilizaciones financieras.....	1.778.413,97	24,77	2.086.233,10	31,44	-307.819,13	-14,75
Acciones propias a largo plazo.....	-	-	-	-	-	-
Deudores a largo plazo.....	-	-	-	-	-	-
Gastos a distribuir en varios ejercicios.....	2.541,64	0,04	3.432,71	0,05	-891,07	-25,96
Activo circulante.....	5.200.771,24	72,43	4.314.472,25	65,00	886.298,99	20,54
Accionistas por desembolsos exigidos.....	-	-	1.352,28	0,02	-1.352,28	-100,00
Existencias.....	8.557,69	0,12	5.491,94	0,08	3.065,75	55,82
Deudores.....	73.681,41	1,03	84.930,27	1,28	-11.248,86	-13,24
Inversiones financieras temporales.....	4.911.723,91	68,40	4.075.185,40	61,40	836.538,51	20,53
Acciones propias a corto plazo.....	-	-	-	-	-	-
Tesorería.....	206.403,37	2,87	147.243,94	2,22	59.159,43	40,18
Ajustes por periodificación.....	404,86	0,01	268,42	-	136,44	50,83
Total.....	7.179.342,76	100,00	6.637.276,44	100,00	542.066,32	8,17

Pasivo	2004		2003		Variación	
	Miles de euros	Porcentaje	Miles de euros	Porcentaje	Absoluta	Porcentual
Fondos propios.....	2.561.313,36	35,68	3.421.345,41	51,55	-860.032,05	-25,14
Capital suscrito, reservas y resultados ejercicios anteriores.....	3.475.549,95	48,41	2.397.094,39	36,12	1.078.455,56	44,99
Pérdidas y ganancias.....	-914.236,59	-12,73	1.024.251,02	15,43	-1.938.487,61	-189,26
Ingresos a distribuir en varios ejercicios.....	2.195,77	0,03	5.652,48	0,09	-3.456,71	-61,15
Provisiones para riesgos y gastos a largo plazo.....	3.318.132,81	46,22	2.177.323,27	32,80	1.140.809,54	52,40
Acreeedores a largo plazo.....	137.433,48	1,91	304.526,72	4,59	-167.093,24	-54,87
Obligaciones y otros valores negociables.....	90.151,82	1,25	212.908,54	3,21	-122.756,72	-57,66
Deudas con entidades de crédito.....	20.180,23	0,28	26.496,47	0,40	-6.316,24	-23,84
Deudas con empresas del grupo y asociadas.....	51,07	-	130,91	-	-79,84	-60,99
Otras deudas a largo plazo.....	27.050,36	0,38	64.990,80	0,98	-37.940,44	-58,38
Acreeedores a corto plazo.....	1.160.267,34	16,16	728.169,34	10,97	432.098,00	59,34
Obligaciones y otros valores negociables.....	128.559,38	1,79	5.776,89	0,09	122.782,49	2.125,41
Deudas con entidades de crédito.....	7.040,19	0,10	8.332,27	0,13	-1.292,08	-15,51
Deudas con empresas del grupo y asociadas.....	882.449,12	12,29	546.341,39	8,22	336.107,73	61,52
Otras deudas a corto plazo.....	141.035,94	1,96	166.283,85	2,51	-25.247,91	-15,18
Ajustes por periodificación.....	1.182,71	0,02	1.434,94	0,02	-252,23	-17,58
Provisiones para riesgos y gastos a corto plazo.....	-	-	259,22	-	-259,22	-100,00
Total.....	7.179.342,76	100,00	6.637.276,44	100,00	542.066,32	8,17

Cuenta de pérdidas y ganancias

Servicios prestados a otras empresas y otros servicios

Concepto	2004		2003		Variación	
	Miles de euros	Porcentaje	Miles de euros	Porcentaje	Absoluta	Porcentual
Ventas netas, prestación de servicios y otros ingresos de explotación.....	108.384,83	95,59	100.977,68	96,99	7.407,15	7,34
± Variación existencias de productos terminados y en curso de fabricación.....	3.088,40	2,72	219,97	0,21	2.868,43	1.304,01
+Trabajos efectuados por la empresa para su inmovilizado.....	438,89	0,39	484,84	0,47	-45,95	-9,48
+ Subvenciones a la explotación.....	1.477,26	1,30	2.422,17	2,33	-944,91	-39,01
Valor de la producción.....	113.389,38	100,00	104.104,66	100,00	9.284,72	8,92
- Consumo de mercaderías, materias primas y otras materias consumibles.....	6.025,42	5,31	9.949,31	9,56	-3.923,89	-39,44
- Gastos externos y de explotación.....	99.660,52	87,90	79.547,53	76,41	20.112,99	25,28
Valor añadido de la empresa.....	7.703,44	6,79	14.607,82	14,03	-6.904,38	-47,26
- Gastos de personal.....	64.348,89	56,74	59.416,19	57,07	4.932,70	8,30
Resultado bruto de explotación.....	-56.645,45	-49,95	-44.808,37	-43,04	-11.837,08	-26,42
- Dotación para amortizaciones de inmovilizado.....	11.723,34	10,34	12.980,98	12,47	-1.257,64	-9,69
- Dotación al fondo de reversión.....	-	-	-	-	-	-
± Insolvencias de crédito y variación provisiones de tráfico.....	16,18	0,01	-908,30	-0,87	924,48	101,78
Resultado neto de explotación.....	-68.352,61	-60,28	-58.697,65	-56,38	-9.654,96	-16,45
+ Ingresos financieros.....	176.287,09	155,46	190.619,80	183,10	-14.332,71	-7,52
- Gastos financieros.....	41.304,94	36,43	200.567,53	192,66	-159.262,59	-79,41
± Dotaciones para amortizaciones y provisiones financieras.....	-11.778,36	-10,38	-3.483,28	-3,34	-8.295,08	-238,14
Resultado de las actividades ordinarias.....	54.851,18	48,37	-72.128,66	-69,28	126.979,84	176,05
+ Beneficios del inmovilizado e ingresos excepcionales.....	1.835.360,32	1.618,64	1.766.296,38	1.696,64	69.063,94	3,91
- Pérdidas procedentes del inmovilizado y gastos excepcionales.	80.344,77	70,86	112.733,39	108,29	-32.388,62	-28,73
± Variación provisiones del inmovilizado inmaterial, material y cartera de control.....	-2.567.007,52	-2.263,88	-286.951,26	-275,63	-2.280.056,26	-794,58
Resultado antes de impuestos.....	-757.140,79	-667,73	1.294.483,07	1.243,44	-2.051.623,86	-158,49
± Impuesto sobre sociedades.....	-157.095,80	-138,55	-270.232,05	-259,57	113.136,25	41,87
Resultado del ejercicio.....	-914.236,59	-806,28	1.024.251,02	983,87	-1.938.487,61	-189,26

Cuadro de financiación

Servicios prestados a otras empresas y otros servicios

Aplicaciones	Miles de euros		Orígenes	Miles de euros	
	2004	2003		2004	2003
Recursos aplicados en las operaciones.....	-	352.664,14	Recursos procedentes de las operaciones.....	1.040.151,95	-
Gastos establecimiento y formalización de deudas.....	64,18	418,42	Aportaciones de accionistas.....	88.610,81	102.605,60
Adquisiciones de inmovilizado o traspasos del corto plazo.....	558.428,47	306.813,05	Ampliaciones de capital.....	78.549,87	102.571,49
Inmovilizaciones inmateriales.....	6.434,39	1.750,64	Compensaciones de pérdidas.....	10.060,94	34,11
Inmovilizaciones materiales.....	39.706,99	65.081,07	Subvenciones de capital.....	-	211,56
Inmovilizaciones financieras.....	512.287,09	239.981,34	Deudas a largo plazo o traspasos del corto plazo.....	6.265,71	249,03
Adquisiciones de acciones propias.....	-	-	Empréstitos y otros pasivos análogos.....	-	-
Deudores por operaciones de tráfico a largo plazo.....	-	-	De empresas del grupo y asociadas.....	-	-
Reducciones de capital.....	-	853,43	Otras deudas.....	6.265,71	249,03
Dividendos.....	1.969,14	617,33	Enajenación de inmovilizado.....	71.692,36	2.189.349,68
Cancelación o traspaso a corto plazo de deuda a largo plazo.....	168.294,27	49.328,55	Inmovilizaciones inmateriales.....	3.003,70	-
Empréstitos y otros pasivos análogos.....	122.756,72	-	Inmovilizaciones materiales.....	2.762,78	2.729,05
De empresas del grupo y asociadas.....	38.035,94	43.309,35	Inmovilizaciones financieras.....	65.925,88	2.186.620,63
Otras deudas.....	7.501,61	6.019,20	Enajenación de acciones propias.....	-	-
Administraciones Públicas a largo plazo.....	-	-	Cancelación anticipada o traspaso a corto plazo de inmovilizaciones financieras.....	3.603,44	31.180,58
Provisiones para riesgos y gastos.....	24.013,85	68.426,78	Empresas del grupo y asociadas.....	3.418,87	5.657,79
Otras.....	2.193,50	43.527,83	Administraciones Públicas a largo plazo.....	-	243,25
			Otras inversiones financieras.....	184,57	25.279,54
			Cancelación anticipada o traspaso a c.p. de deudores a l.p. por operaciones de tráfico.....	-	-
			Otros.....	1,78	23,78
Total Aplicaciones.....	754.963,41	822.649,53	Total Orígenes.....	1.210.326,05	2.323.620,23
Aumento de capital circulante.....	455.362,64	1.500.970,70	Disminución de capital circulante.....	-	-

Resultado de las operaciones
Servicios prestados a otras empresas y otros servicios

Miles de euros

Concepto	2004	2003
Resultado contable del ejercicio.....	-914.236,59	1.024.251,02
Más		
Dotaciones a las amortizaciones y provisiones de inmovilizado.....	535.591,18	263.651,57
Dotación a la provisión para riesgos y gastos.....	2.340.890,36	179.346,12
Gastos derivados de intereses diferidos.....	731,94	1.118,28
Amortización de gastos de formalización de deudas.....	40,03	46,20
Diferencias de cambio negativas.....	-	-
Pérdidas en enajenación de inmovilizado.....	1.383,56	1.059,82
Impuesto sobre sociedades diferido en el ejercicio.....	-	-
Otros.....	69,96	191,34
Menos		
Excesos de provisiones de inmovilizado.....	83.443,87	48.888,96
Excesos de provisiones para riesgos y gastos.....	836.389,57	202.362,87
Ingresos derivados de intereses diferidos.....	78,45	90,55
Diferencias de cambio positivas.....	2.219,61	10.138,22
Beneficios en la enajenación de inmovilizado.....	1.404,02	1.560.294,32
Subvenciones de capital traspasadas al resultado del ejercicio.....	765,62	553,41
Impuestos sobre sociedades anticipado en el ejercicio o crédito impositivo generado por compensación de pérdidas.....	-	-
Otros.....	17,35	0,16
Resultado generado o aplicado por las operaciones.....	1.040.151,95	-352.664,14

Variación del capital circulante
Servicios prestados a otras empresas y otros servicios

Miles de euros

Concepto	Aumentos		Disminuciones	
	2004	2003	2004	2003
Accionistas por desembolsos exigidos.....	-	1.352,28	1.352,28	-
Existencias.....	3.070,11	6,48	-	-
Deudores.....	-	-	9.808,63	17.410,28
Acreeedores y provisiones para riesgos y gastos a corto plazo.....	-	285.056,77	432.885,70	-
Inversiones financieras temporales.....	836.592,92	1.243.593,46	-	-
Acciones propias.....	-	-	-	-
Tesorería.....	59.607,31	-	-	11.612,28
Ajustes por periodificación.....	138,91	-	-	15,73
Total.....	899.409,25	1.530.008,99	444.046,61	29.038,29
Variación del capital circulante.....	455.362,64	1.500.970,70	-	-

Concepto	2004	2003
Situación financiera		
Liquidez (%): ((Activo circulante - Existencias) / Pasivo circulante) x 100.....	447,50	591,55
Solvencia técnica (%): (Activo circulante / Pasivo circulante) x 100.....	448,24	592,30
Endeudamiento (%): (Exigible a corto y largo plazo / Fondos propios) x 100.....	50,67	30,18
Cobertura del inmovilizado (%): (Recursos permanentes / Activo fijo) x 100.....	304,21	254,38
Endeudamiento a corto plazo (%): (Pasivo circulante / Fondos propios) x 100.....	45,30	21,29
Financiación bancaria sobre recursos ajenos (%): (Deudas con entidades de crédito / Exigible a corto y largo plazo) x 100.....	2,10	3,37
Estructura		
Gastos financieros sobre cifra de negocios (%): (Gastos financieros / Importe neto de la cifra de negocios) x 100.....	40,05	209,70
Subvenciones sobre cifra de negocios (%): (Subvenciones a la explotación / Importe neto de la cifra de negocios) x 100.....	1,43	2,53
Inmovilizado sobre total activo (%): (Inmovilizado / Total activo) x 100.....	27,38	34,31
Fondos propios sobre total pasivo (%): (Fondos propios / Total pasivo) x 100.....	35,68	51,55
Rentabilidad		
Margen bruto de explotación (%): (Resultado bruto de explotación / Importe neto de la cifra de negocios) x 100.....	-54,92	-46,85
Rentabilidad económica (%): (Resultado antes de impuestos + Gastos financieros / Total activo) x 100.....	-9,97	22,53
Rentabilidad financiera (%): (Resultado después de impuestos / Fondos propios) x 100.....	-35,69	29,94
Dividendos sobre fondos propios (%): (Dividendos / Fondos propios) x 100.....	0,08	0,06
Productividad		
Inmovilizado en explotación por empleado (Miles de euros): Inmovilizaciones materiales / Plantilla media activa.....	110,53	114,65
Cifra de negocios por empleado (Miles de euros): Importe neto de la cifra de negocios / Plantilla media activa.....	74,20	70,85
Coste medio de personal (Miles de euros): Gastos de personal / Plantilla media activa.....	46,29	44,01
Beneficios por empleado (Miles de euros): Resultado después de impuestos / Plantilla media activa.....	-657,72	758,70

Distribucion de personal

Servicios prestados a otras empresas y otros servicios

Plantilla media

Categorías	2004		2003	
	Personal fijo	Personal eventual	Personal fijo	Personal eventual
Directivos, técnicos y similares.....	686	177	584	147
Administrativos y auxiliares.....	247	98	284	131
Obreros y subalternos.....	93	89	98	106
TOTAL.....	1.026	364	966	384



EN SITUACIONES ESPECIALES

ENTIDADES TRATADAS	
<p>ACENOR, S.A. AGRUMINSA, S.A. AHV-ENSIDESA CAPITAL, S.A. (AHV-ENSIDESA CAPITAL) ALCOHOLES NUÑEZ, S.L. ALIMENTOS Y ACEITES, S.A. (ALYCESA) ALTOS HORNOS DE VIZCAYA, S.A. (A.H.V.) APARCAMIENTOS SUBTERRANEOS DE VIGO, S.L. APROTEC, S.A. ASTILLEROS ESPAÑOLES, S.A. (EN LIQUIDACIÓN) (AESAS) BABCOCK VALVULAS Y PIPING, S.A. (B.V.P.) BABCOCK WILCOX ESPAÑOLA, S.A. (B.W.E.) BARCELONA HOLDING OLIMPICO, S.A. (HOLSA) CENTRO MINERO DE PENOUTA, S.A. COIN ASESORES, S.A. COMPAÑIA DE LOS FERROCARRILES DE MADRID A ZARAGOZA Y ALICANTE, S.A. (EN LIQUIDACION) COMPAÑIA DEL FERROCARRIL CENTRAL DE ARAGON, S.A. (EN LIQUIDACION) COMPAÑIA GENERAL ESPAÑOLA DE AFRICA EFEGESTION, S.A. (EFEGESTION) EMPRESA NACIONAL ADARO, S.A. (EN LIQUIDACIÓN) EMPRESA NACIONAL SIDERURGICA, S.A. (ENSIDESA) EQUIPAMIENTO DE ESPACIOS Y ESTACIONES, S.A. (EQUIDESAS) EQUISOL, S.A. (EQUISOL, S.A.) INDUSTRIAS MECANICAS DEL NOROESTE, S.A. (IMENOSA) OPERADORES LOGÍSTICOS ESPAÑA, S.A. PROGRAMAS Y EXPLOTACIONES DE RADIODIFUSION, S.A. (PROERSA) RUMASA, S.A. SDAD. ESTATAL PARA LA EJECUCION DE PROGRAMAS Y ACTUACIONES CONMEMORATIVAS DEL V CENTENARIO DEL DESCUBRIMIENTO DE AMERICA SA (EN LIQUIDACION) (V CENTENARIO (EN LIQUIDACION)) SEPIDES GESTION S.G.E.C.R., S.A. (antes CENTRO TECNOLÓGICO DEL SECTOR NAVAL, S.A.) SOCIEDAD ESTATAL DE ESTIBA Y DESESTIBA DEL PUERTO LA ESTACA DE EL HIERRO, S.A. (SESTIHIERRO) SOCIEDAD PARA EL DESARROLLO INDUSTRIAL DE ANDALUCIA, S.A. (SODIAN) TECNOLOGIA, ARQUITECTURA Y SISTEMAS, S.A. (TARSIS) VIÑEDOS ESPAÑOLES, S.L.</p>	

ENTIDADES NO TRATADAS

CONSORCIO RIO SAN PEDRO
IDAE-TRADEMA BETANZOS, A.I.E.
JUNTA MIXTA SANTA ANA (SANTA ANA)

Balance de situación

En situaciones especiales

Activo	2004		2003		Variación	
	Miles de euros	Porcentaje	Miles de euros	Porcentaje	Absoluta	Porcentual
Accionistas (socios) por desembolsos no exigidos.....	1.114,88	0,06	1.114,88	0,06	-	-
Inmovilizado.....	963.178,69	47,99	1.108.334,84	54,97	-145.156,15	-13,10
Gastos de establecimiento.....	4,03	-	368,45	0,02	-364,42	-98,91
Inmovilizaciones inmateriales.....	8.901,22	0,44	8.901,22	0,44	-	-
Inmovilizaciones materiales.....	3.219,15	0,16	10.069,07	0,50	-6.849,92	-68,03
Inmovilizaciones financieras.....	941.207,08	46,90	1.070.444,68	53,09	-129.237,60	-12,07
Acciones propias a largo plazo.....	-	-	-	-	-	-
Deudores a largo plazo.....	9.847,21	0,49	18.551,42	0,92	-8.704,21	-46,92
Gastos a distribuir en varios ejercicios.....	321,00	0,02	639,40	0,03	-318,40	-49,80
Activo circulante.....	1.042.329,80	51,93	906.164,59	44,94	136.165,21	15,03
Accionistas por desembolsos exigidos.....	-	-	-	-	-	-
Existencias.....	3.726,96	0,19	2.136,73	0,11	1.590,23	74,42
Deudores.....	367.255,71	18,30	228.837,25	11,35	138.418,46	60,49
Inversiones financieras temporales.....	663.775,68	33,07	665.970,64	33,02	-2.194,96	-0,33
Acciones propias a corto plazo.....	-	-	-	-	-	-
Tesorería.....	7.124,57	0,35	9.017,60	0,45	-1.893,03	-20,99
Ajustes por periodificación.....	446,88	0,02	202,37	0,01	244,51	120,82
Total.....	2.006.944,37	100,00	2.016.253,71	100,00	-9.309,34	-0,46

Pasivo	2004		2003		Variación	
	Miles de euros	Porcentaje	Miles de euros	Porcentaje	Absoluta	Porcentual
Fondos propios.....	728.119,55	36,29	395.150,62	19,60	332.968,93	84,26
Capital suscrito, reservas y resultados ejercicios anteriores.....	454.970,87	22,68	386.886,64	19,19	68.084,23	17,60
Pérdidas y ganancias.....	273.148,68	13,61	8.263,98	0,41	264.884,70	3.205,29
Ingresos a distribuir en varios ejercicios.....	283.029,76	14,10	306.344,60	15,19	-23.314,84	-7,61
Provisiones para riesgos y gastos a largo plazo.....	477.868,88	23,81	599.809,64	29,75	-121.940,76	-20,33
Acreeedores a largo plazo.....	107.669,06	5,36	303.007,62	15,03	-195.338,56	-64,47
Obligaciones y otros valores negociables.....	-	-	-	-	-	-
Deudas con entidades de crédito.....	106.721,00	5,31	294.341,91	14,60	-187.620,91	-63,74
Deudas con empresas del grupo y asociadas.....	-	-	36,06	-	-36,06	-100,00
Otras deudas a largo plazo.....	948,06	0,05	8.629,65	0,43	-7.681,59	-89,01
Acreeedores a corto plazo.....	324.266,88	16,16	327.834,28	16,26	-3.567,40	-1,09
Obligaciones y otros valores negociables.....	-	-	-	-	-	-
Deudas con entidades de crédito.....	159.080,00	7,93	62.384,44	3,09	96.695,56	155,00
Deudas con empresas del grupo y asociadas.....	130.506,44	6,50	210.992,36	10,47	-80.485,92	-38,15
Otras deudas a corto plazo.....	34.567,44	1,72	54.173,87	2,69	-19.606,43	-36,19
Ajustes por periodificación.....	113,00	0,01	283,61	0,01	-170,61	-60,16
Provisiones para riesgos y gastos a corto plazo.....	85.990,24	4,28	84.106,95	4,17	1.883,29	2,24
Total.....	2.006.944,37	100,00	2.016.253,71	100,00	-9.309,34	-0,46

Cuenta de pérdidas y ganancias

En situaciones especiales

Concepto	2004		2003		Variación	
	Miles de euros	Porcentaje	Miles de euros	Porcentaje	Absoluta	Porcentual
Ventas netas, prestación de servicios y otros ingresos de explotación.....	7.783,49	24,07	5.895,18	16,51	1.888,31	32,03
± Variación existencias de productos terminados y en curso de fabricación.....	-	-	-	-	-	-
+Trabajos efectuados por la empresa para su inmovilizado.....	-	-	-	-	-	-
+ Subvenciones a la explotación.....	24.552,00	75,93	29.808,65	83,49	-5.256,65	-17,63
Valor de la producción.....	32.335,49	100,00	35.703,83	100,00	-3.368,34	-9,43
- Consumo de mercaderías, materias primas y otras materias consumibles.....	754,00	2,33	-2.181,86	-6,11	2.935,86	134,56
- Gastos externos y de explotación.....	8.662,45	26,79	14.211,61	39,80	-5.549,16	-39,05
Valor añadido de la empresa.....	22.919,04	70,88	23.674,08	66,31	-755,04	-3,19
- Gastos de personal.....	5.042,76	15,60	7.217,04	20,22	-2.174,28	-30,13
Resultado bruto de explotación.....	17.876,28	55,28	16.457,04	46,09	1.419,24	8,62
- Dotación para amortizaciones de inmovilizado.....	561,26	1,73	933,65	2,61	-372,39	-39,89
- Dotación al fondo de reversión.....	-	-	-	-	-	-
± Insolvencias de crédito y variación provisiones de tráfico.....	-504,85	-1,56	-5.664,34	-15,87	5.159,49	91,09
Resultado neto de explotación.....	16.810,17	51,99	9.859,05	27,61	6.951,12	70,50
+ Ingresos financieros.....	24.806,30	76,72	24.684,87	69,14	121,43	0,49
- Gastos financieros.....	36.562,51	113,09	44.186,12	123,76	-7.623,61	-17,25
± Dotaciones para amortizaciones y provisiones financieras.....	-719,82	-2,22	-862,57	-2,41	142,75	16,55
Resultado de las actividades ordinarias.....	4.334,14	13,40	-10.504,77	-29,42	14.838,91	141,26
+ Beneficios del inmovilizado e ingresos excepcionales.....	222.410,27	687,82	29.127,87	81,58	193.282,40	663,57
- Pérdidas procedentes del inmovilizado y gastos excepcionales.	43.426,57	134,30	114.132,25	319,66	-70.705,68	-61,95
± Variación provisiones del inmovilizado inmaterial, material y cartera de control.....	53.840,80	166,51	32.554,15	91,18	21.286,65	65,39
Resultado antes de impuestos.....	237.158,64	733,43	-62.955,00	-176,32	300.113,64	476,71
± Impuesto sobre sociedades.....	35.990,04	111,30	71.218,98	199,47	-35.228,94	-49,47
Resultado del ejercicio.....	273.148,68	844,73	8.263,98	23,15	264.884,70	3.205,29

Cuadro de financiación

En situaciones especiales

Aplicaciones	Miles de euros		Orígenes	Miles de euros	
	2004	2003		2004	2003
Recursos aplicados en las operaciones.....	-	10.810,70	Recursos procedentes de las operaciones.....	219.479,03	-
Gastos establecimiento y formalización de deudas.....	-	-	Aportaciones de accionistas.....	64.683,00	37.963,42
Adquisiciones de inmovilizado o traspasos del corto plazo.....	6.901,54	6.436,56	Ampliaciones de capital.....	-	-
Inmovilizaciones inmateriales.....	1.728,00	-	Compensaciones de pérdidas.....	64.683,00	37.963,42
Inmovilizaciones materiales.....	134,90	1.743,95	Subvenciones de capital.....	1.728,00	-
Inmovilizaciones financieras.....	5.038,64	4.692,61	Deudas a largo plazo o traspasos del corto plazo.....	-	6.001,68
Adquisiciones de acciones propias.....	-	-	Empréstitos y otros pasivos análogos.....	-	-
Deudores por operaciones de tráfico a largo plazo.....	121,21	-	De empresas del grupo y asociadas.....	-	-
Reducciones de capital.....	-	-	Otras deudas.....	-	6.001,68
Dividendos.....	-	-	Enajenación de inmovilizado.....	26.847,96	12.829,64
Cancelación o traspaso a corto plazo de deuda a largo plazo.....	195.338,56	68.461,84	Inmovilizaciones inmateriales.....	-	-
Empréstitos y otros pasivos análogos.....	187.620,91	67.799,07	Inmovilizaciones materiales.....	23.571,90	9.495,82
De empresas del grupo y asociadas.....	36,06	661,11	Inmovilizaciones financieras.....	3.276,06	3.333,82
Otras deudas.....	7.681,59	1,66	Enajenación de acciones propias.....	-	-
Administraciones Públicas a largo plazo....	-	-	Cancelación anticipada o traspaso a corto plazo de inmovilizaciones financieras.....	185.272,74	211.584,79
Provisiones para riesgos y gastos.....	131.768,95	124.070,59	Empresas del grupo y asociadas.....	2.164,00	11.960,00
Otras.....	27.524,56	38.001,06	Administraciones Públicas a largo plazo....	137.299,66	26.145,00
			Otras inversiones financieras.....	45.809,08	173.479,79
			Cancelación anticipada o traspaso a c.p. de deudores a l.p. por operaciones de tráfico.....	3.356,20	5.354,24
			Otros.....	1.030,10	-7.085,63
Total Aplicaciones.....	361.654,82	247.780,75	Total Orígenes.....	502.397,03	266.648,14
Aumento de capital circulante.....	140.742,21	18.867,39	Disminución de capital circulante.....	-	-

Resultado de las operaciones
En situaciones especiales

Miles de euros

Concepto	2004	2003
Resultado contable del ejercicio.....	273.148,68	8.263,98
Más		
Dotaciones a las amortizaciones y provisiones de inmovilizado.....	5.434,58	1.540,99
Dotación a la provisión para riesgos y gastos.....	28.053,68	32.100,58
Gastos derivados de intereses diferidos.....	-	-
Amortización de gastos de formalización de deudas.....	174,79	-
Diferencias de cambio negativas.....	-	-
Pérdidas en enajenación de inmovilizado.....	84,00	4,92
Impuesto sobre sociedades diferido en el ejercicio.....	-	-
Otros.....	5.469,22	1.074,47
Menos		
Excesos de provisiones de inmovilizado.....	54.382,72	33.171,08
Excesos de provisiones para riesgos y gastos.....	16.381,22	6.491,67
Ingresos derivados de intereses diferidos.....	1.302,91	1.551,32
Diferencias de cambio positivas.....	-	-
Beneficios en la enajenación de inmovilizado.....	16.867,48	8.566,57
Subvenciones de capital traspasadas al resultado del ejercicio.....	-	-
Impuestos sobre sociedades anticipado en el ejercicio o crédito impositivo generado por compensación de pérdidas.....	3.951,58	1.756,00
Otros.....	0,01	2.259,00
Resultado generado o aplicado por las operaciones.....	219.479,03	-10.810,70

Variación del capital circulante

En situaciones especiales

Miles de euros

Concepto	Aumentos		Disminuciones	
	2004	2003	2004	2003
Accionistas por desembolsos exigidos.....	-	-	-	-
Existencias.....	1.590,23	-	-	490,20
Deudores.....	139.297,67	-	-	6.628,41
Acreedores y provisiones para riesgos y gastos a corto plazo.....	3.517,81	-	-	55.714,39
Inversiones financieras temporales.....	-	83.228,98	2.076,08	-
Acciones propias.....	-	-	-	-
Tesorería.....	-	-	1.831,93	1.224,82
Ajustes por periodificación.....	244,51	-	-	303,77
Total.....	144.650,22	83.228,98	3.908,01	64.361,59
Variación del capital circulante.....	140.742,21	18.867,39	-	-

Concepto	2004	2003
Situación financiera		
Liquidez (%): ((Activo circulante - Existencias) / Pasivo circulante) x 100.....	253,16	219,46
Solvencia técnica (%): (Activo circulante / Pasivo circulante) x 100.....	254,07	219,97
Endeudamiento (%): (Exigible a corto y largo plazo / Fondos propios) x 100.....	59,32	159,65
Cobertura del inmovilizado (%): (Recursos permanentes / Activo fijo) x 100.....	165,53	144,52
Endeudamiento a corto plazo (%): (Pasivo circulante / Fondos propios) x 100.....	56,35	104,25
Financiación bancaria sobre recursos ajenos (%): (Deudas con entidades de crédito / Exigible a corto y largo plazo) x 100.....	61,54	56,55
Estructura		
Gastos financieros sobre cifra de negocios (%): (Gastos financieros / Importe neto de la cifra de negocios) x 100.....	1.159,94	1.864,64
Subvenciones sobre cifra de negocios (%): (Subvenciones a la explotación / Importe neto de la cifra de negocios) x 100.....	778,91	1.257,91
Inmovilizado sobre total activo (%): (Inmovilizado / Total activo) x 100.....	47,99	54,97
Fondos propios sobre total pasivo (%): (Fondos propios / Total pasivo) x 100.....	36,28	19,60
Rentabilidad		
Margen bruto de explotación (%): (Resultado bruto de explotación / Importe neto de la cifra de negocios) x 100.....	567,12	694,48
Rentabilidad económica (%): (Resultado antes de impuestos + Gastos financieros / Total activo) x 100.....	13,64	-0,93
Rentabilidad financiera (%): (Resultado después de impuestos / Fondos propios) x 100.....	37,51	2,09
Dividendos sobre fondos propios (%): (Dividendos / Fondos propios) x 100.....	7,41	-
Productividad		
Inmovilizado en explotación por empleado (Miles de euros): Inmovilizaciones materiales / Plantilla media activa.....	47,34	100,69
Cifra de negocios por empleado (Miles de euros): Importe neto de la cifra de negocios / Plantilla media activa.....	46,36	23,70
Coste medio de personal (Miles de euros): Gastos de personal / Plantilla media activa.....	74,16	72,17
Beneficios por empleado (Miles de euros): Resultado después de impuestos / Plantilla media activa.....	4.016,89	82,64

Distribucion de personal

En situaciones especiales

Plantilla media

Categorías	2004		2003	
	Personal fijo	Personal eventual	Personal fijo	Personal eventual
Directivos, técnicos y similares.....	29	14	52	-
Administrativos y auxiliares.....	17	4	23	18
Obreros y subalternos.....	4	-	7	-
TOTAL.....	50	18	82	18



INTERMEDIACIÓN FINANCIERA

ENTIDADES TRATADAS

AXIS PARTICIPACIONES EMPRESARIALES, SGEGR, S.A. (AXIS PARTICIPACIONES EMPRESARIALES)
COFIVACASA, S.A.
COMPAÑIA ESPAÑOLA DE REAFIANZAMIENTO, S.A. (CERSA)
CORPORACIÓN ALIMENTARIA QUALITY, S.A.
FONDICO FONDO DE CAPITAL RIESGO
FONDO DE LIQUIDACIÓN ASICA (SAECA FONDO ASICA)
FONDO EURO-ICO, FONDO DE CAPITAL RIESGO
FONDO PARA INVERSIONES EN EL EXTERIOR (FIEEX)
FONDO PARA OPERACIONES DE INVERSIÓN EN EL EXTERIOR DE LA PEQUEÑA Y MEDIANA EMPRESA (FONPYME)
GRUAS Y UTILLAJES, S.A. (GRUTISA)
SADIM INVERSIONES, S.A.
SAES CAPITAL, S.A.
SOCIEDAD ANONIMA ESTATAL DE CAUCION AGRARIA (SAECA)
VIGO ACTIVO SOCIEDAD DE CAPITAL RIESGO, S.A.

Balance de situación

Intermediación financiera

Activo	2004		2003		Variación	
	Miles de euros	Porcentaje	Miles de euros	Porcentaje	Absoluta	Porcentual
Accionistas (socios) por desembolsos no exigidos.....	15.936,61	1,83	15.936,61	2,19	-	-
Inmovilizado.....	237.031,28	27,29	138.959,19	19,08	98.072,09	70,58
Gastos de establecimiento.....	71,36	0,01	34,44	-	36,92	107,20
Inmovilizaciones inmateriales.....	51,51	0,01	46,86	0,01	4,65	9,92
Inmovilizaciones materiales.....	1.372,13	0,16	1.432,34	0,20	-60,21	-4,20
Inmovilizaciones financieras.....	235.536,26	27,11	137.445,53	18,87	98.090,73	71,37
Acciones propias a largo plazo.....	0,02	-	0,02	-	-	-
Deudores a largo plazo.....	-	-	-	-	-	-
Gastos a distribuir en varios ejercicios.....	-	-	-	-	-	-
Activo circulante.....	615.546,71	70,88	573.441,27	78,73	42.105,44	7,34
Accionistas por desembolsos exigidos.....	-	-	-	-	-	-
Existencias.....	-	-	288,10	0,04	-288,10	-100,00
Deudores.....	47.060,81	5,42	32.498,57	4,46	14.562,24	44,81
Inversiones financieras temporales.....	221.697,20	25,53	212.314,76	29,15	9.382,44	4,42
Acciones propias a corto plazo.....	-	-	-	-	-	-
Tesorería.....	346.724,35	39,92	327.489,63	44,96	19.234,72	5,87
Ajustes por periodificación.....	64,35	0,01	850,21	0,12	-785,86	-92,43
Total.....	868.514,60	100,00	728.337,07	100,00	140.177,53	19,25

Pasivo	2004		2003		Variación	
	Miles de euros	Porcentaje	Miles de euros	Porcentaje	Absoluta	Porcentual
Fondos propios.....	709.883,61	81,74	617.008,01	84,71	92.875,60	15,05
Capital suscrito, reservas y resultados ejercicios anteriores.....	715.475,08	82,38	616.521,04	84,64	98.954,04	16,05
Pérdidas y ganancias.....	-5.591,47	-0,64	486,97	0,07	-6.078,44	-1.248,22
Ingresos a distribuir en varios ejercicios.....	3.337,31	0,38	3.487,41	0,48	-150,10	-4,30
Provisiones para riesgos y gastos a largo plazo.....	91.461,51	10,53	83.093,10	11,41	8.368,41	10,07
Acreeedores a largo plazo.....	23.868,54	2,75	16.789,59	2,31	7.078,95	42,16
Obligaciones y otros valores negociables.....	-	-	-	-	-	-
Deudas con entidades de crédito.....	-	-	-	-	-	-
Deudas con empresas del grupo y asociadas.....	926,93	0,11	926,93	0,13	-	-
Otras deudas a largo plazo.....	22.941,61	2,64	15.862,66	2,18	7.078,95	44,63
Acreeedores a corto plazo.....	39.963,63	4,60	7.958,96	1,09	32.004,67	402,12
Obligaciones y otros valores negociables.....	-	-	-	-	-	-
Deudas con entidades de crédito.....	-	-	-	-	-	-
Deudas con empresas del grupo y asociadas.....	25.651,91	2,95	1.672,03	0,23	23.979,88	1.434,18
Otras deudas a corto plazo.....	14.067,27	1,62	5.820,51	0,80	8.246,76	141,68
Ajustes por periodificación.....	244,45	0,03	466,42	0,06	-221,97	-47,59
Provisiones para riesgos y gastos a corto plazo.....	-	-	-	-	-	-
Total.....	868.514,60	100,00	728.337,07	100,00	140.177,53	19,25

Cuenta de pérdidas y ganancias

Intermediación financiera

Concepto	2004		2003		Variación	
	Miles de euros	Porcentaje	Miles de euros	Porcentaje	Absoluta	Porcentual
Ventas netas, prestación de servicios y otros ingresos de explotación.....	5.951,06	103,95	5.765,91	101,08	185,15	3,21
± Variación existencias de productos terminados y en curso de fabricación.....	-226,28	-3,95	-61,82	-1,08	-164,46	-266,03
+Trabajos efectuados por la empresa para su inmovilizado.....	-	-	-	-	-	-
+ Subvenciones a la explotación.....	-	-	-	-	-	-
Valor de la producción.....	5.724,78	100,00	5.704,09	100,00	20,69	0,36
- Consumo de mercaderías, materias primas y otras materias consumibles.....	61,82	1,08	-	-	61,82	-
- Gastos externos y de explotación.....	8.846,99	154,53	8.217,41	144,06	629,58	7,66
Valor añadido de la empresa.....	-3.184,03	-55,61	-2.513,32	-44,06	-670,71	-26,69
- Gastos de personal.....	4.272,74	74,64	3.727,00	65,34	545,74	14,64
Resultado bruto de explotación.....	-7.456,77	-130,25	-6.240,32	-109,40	-1.216,45	-19,49
- Dotación para amortizaciones de inmovilizado.....	133,64	2,33	117,76	2,06	15,88	13,49
- Dotación al fondo de reversión.....	-	-	-	-	-	-
± Insolvencias de crédito y variación provisiones de tráfico.....	-3.997,71	-69,84	-2.067,29	-36,24	-1.930,42	-93,38
Resultado neto de explotación.....	-11.588,12	-202,42	-8.425,37	-147,70	-3.162,75	-37,54
+ Ingresos financieros.....	13.411,52	234,27	15.319,18	268,55	-1.907,66	-12,45
- Gastos financieros.....	1.637,35	28,60	531,74	9,32	1.105,61	207,92
± Dotaciones para amortizaciones y provisiones financieras.....	7.650,68	133,64	-10.164,01	-178,18	17.814,69	175,27
Resultado de las actividades ordinarias.....	7.836,73	136,89	-3.801,94	-66,65	11.638,67	306,12
+ Beneficios del inmovilizado e ingresos excepcionales.....	13.146,35	229,64	9.483,92	166,26	3.662,43	38,62
- Pérdidas procedentes del inmovilizado y gastos excepcionales.	18.490,80	322,99	4.788,91	83,96	13.701,89	286,12
± Variación provisiones del inmovilizado inmaterial, material y cartera de control.....	-6.414,24	-112,04	-1.254,79	-21,99	-5.159,45	-411,18
Resultado antes de impuestos.....	-3.921,96	-68,50	-361,72	-6,34	-3.560,24	-984,25
± Impuesto sobre sociedades.....	-1.669,51	-29,17	848,69	14,88	-2.518,20	-296,72
Resultado del ejercicio.....	-5.591,47	-97,67	486,97	8,54	-6.078,44	-1.248,22

Cuadro de financiación

Intermediación financiera

Aplicaciones	Miles de euros		Orígenes	Miles de euros	
	2004	2003		2004	2003
Recursos aplicados en las operaciones.....	-	-	Recursos procedentes de las operaciones.....	18.130,41	9.522,89
Gastos establecimiento y formalización de deudas.....	54,80	2,35	Aportaciones de accionistas.....	103.011,55	99.167,00
Adquisiciones de inmovilizado o traspasos del corto plazo.....	124.679,76	60.471,81	Ampliaciones de capital.....	103.011,54	99.167,00
Inmovilizaciones inmateriales.....	20,84	33,46	Compensaciones de pérdidas.....	0,01	-
Inmovilizaciones materiales.....	36,92	196,48	Subvenciones de capital.....	9.163,63	7.576,76
Inmovilizaciones financieras.....	124.622,00	60.241,87	Deudas a largo plazo o traspasos del corto plazo.....	1.912,40	2.674,14
Adquisiciones de acciones propias.....	-	-	Empréstitos y otros pasivos análogos.....	-	-
Deudores por operaciones de tráfico a largo plazo.....	-	-	De empresas del grupo y asociadas.....	-	-
Reducciones de capital.....	-	-	Otras deudas.....	1.912,40	2.674,14
Dividendos.....	-	-	Enajenación de inmovilizado.....	16.805,12	6.291,18
Cancelación o traspaso a corto plazo de deuda a largo plazo.....	1.181,61	2.424,80	Inmovilizaciones inmateriales.....	-	-
Empréstitos y otros pasivos análogos.....	-	-	Inmovilizaciones materiales.....	4,81	54,02
De empresas del grupo y asociadas.....	-	-	Inmovilizaciones financieras.....	16.800,31	6.237,16
Otras deudas.....	1.181,61	2.424,80	Enajenación de acciones propias.....	-	-
Administraciones Públicas a largo plazo....	-	-	Cancelación anticipada o traspaso a corto plazo de inmovilizaciones financieras.....	2.657,98	11.865,72
Provisiones para riesgos y gastos.....	7.328,11	5.317,51	Empresas del grupo y asociadas.....	72,16	89,31
Otras.....	10.975,96	2.214,03	Administraciones Públicas a largo plazo....	2.151,34	804,06
			Otras inversiones financieras.....	434,48	10.972,35
			Cancelación anticipada o traspaso a c.p. de deudores a l.p. por operaciones de tráfico....	-	103,86
			Otros.....	135,36	16.362,44
Total Aplicaciones.....	144.220,24	70.430,50	Total Orígenes.....	151.816,45	153.563,99
Aumento de capital circulante.....	7.596,21	83.133,49	Disminución de capital circulante.....	-	-

Concepto	2004	2003
Resultado contable del ejercicio	-5.591,47	486,97
Más		
Dotaciones a las amortizaciones y provisiones de inmovilizado.....	10.561,00	9.151,59
Dotación a la provisión para riesgos y gastos.....	9.016,70	6.018,93
Gastos derivados de intereses diferidos.....	-	-
Amortización de gastos de formalización de deudas.....	-	-
Diferencias de cambio negativas.....	-	-
Pérdidas en enajenación de inmovilizado.....	10.976,28	7,02
Impuesto sobre sociedades diferido en el ejercicio.....	-	138,95
Otros.....	-	-
Menos		
Excesos de provisiones de inmovilizado.....	2.362,97	605,86
Excesos de provisiones para riesgos y gastos.....	3.581,97	5.650,84
Ingresos derivados de intereses diferidos.....	285,44	-
Diferencias de cambio positivas.....	-	-
Beneficios en la enajenación de inmovilizado.....	315,25	1,68
Subvenciones de capital traspasadas al resultado del ejercicio.....	-	-
Impuestos sobre sociedades anticipado en el ejercicio o crédito impositivo generado por compensación de pérdidas.....	286,47	22,19
Otros.....	-	-
Resultado generado o aplicado por las operaciones	18.130,41	9.522,89

Variación del capital circulante

Intermediación financiera

Miles de euros

Concepto	Aumentos		Disminuciones	
	2004	2003	2004	2003
Accionistas por desembolsos exigidos.....	-	-	-	-
Existencias.....	-	-	288,10	61,82
Deudores.....	9.776,16	-	-	51.008,56
Acreedores y provisiones para riesgos y gastos a corto plazo.....	-	6.343,89	29.672,60	-
Inversiones financieras temporales.....	9.382,44	13.348,63	-	-
Acciones propias.....	-	-	-	-
Tesorería.....	19.184,17	114.248,33	-	-
Ajustes por periodificación.....	-	263,02	785,86	-
Total.....	38.342,77	134.203,87	30.746,56	51.070,38
Variación del capital circulante.....	7.596,21	83.133,49	-	-

Concepto	2004	2003
Situación financiera		
Liquidez (%): ((Activo circulante - Existencias) / Pasivo circulante) x 100.....	1.540,27	7.201,36
Solvencia técnica (%): (Activo circulante / Pasivo circulante) x 100.....	1.540,27	7.204,98
Endeudamiento (%): (Exigible a corto y largo plazo / Fondos propios) x 100.....	8,99	4,01
Cobertura del inmovilizado (%): (Recursos permanentes / Activo fijo) x 100.....	327,53	465,07
Endeudamiento a corto plazo (%): (Pasivo circulante / Fondos propios) x 100.....	5,63	1,29
Financiación bancaria sobre recursos ajenos (%): (Deudas con entidades de crédito / Exigible a corto y largo plazo) x 100.....	-	-
Estructura		
Gastos financieros sobre cifra de negocios (%): (Gastos financieros / Importe neto de la cifra de negocios) x 100.....	36,86	15,86
Subvenciones sobre cifra de negocios (%): (Subvenciones a la explotación / Importe neto de la cifra de negocios) x 100.....	-	-
Inmovilizado sobre total activo (%): (Inmovilizado / Total activo) x 100.....	27,29	19,08
Fondos propios sobre total pasivo (%): (Fondos propios / Total pasivo) x 100.....	81,74	84,72
Rentabilidad		
Margen bruto de explotación (%): (Resultado bruto de explotación / Importe neto de la cifra de negocios) x 100.....	-167,85	-186,17
Rentabilidad económica (%): (Resultado antes de impuestos + Gastos financieros / Total activo) x 100.....	-0,26	0,02
Rentabilidad financiera (%): (Resultado después de impuestos / Fondos propios) x 100.....	-0,79	0,08
Dividendos sobre fondos propios (%): (Dividendos / Fondos propios) x 100.....	0,54	-
Productividad		
Inmovilizado en explotación por empleado (Miles de euros): Inmovilizaciones materiales / Plantilla media activa.....	19,89	22,38
Cifra de negocios por empleado (Miles de euros): Importe neto de la cifra de negocios / Plantilla media activa.....	64,39	52,38
Coste medio de personal (Miles de euros): Gastos de personal / Plantilla media activa.....	61,92	58,23
Beneficios por empleado (Miles de euros): Resultado después de impuestos / Plantilla media activa.....	-81,04	7,61

Distribucion de personal**Intermediación financiera**

Plantilla media

Categorías	2004		2003	
	Personal fijo	Personal eventual	Personal fijo	Personal eventual
Directivos, técnicos y similares.....	40	2	36	1
Administrativos y auxiliares.....	9	-	10	-
Obreros y subalternos.....	18	-	17	-
TOTAL.....	67	2	63	1



**5.5.2. POR DEPENDENCIAS
MINISTERIALES**



MINISTERIO DE ECONOMÍA Y HACIENDA

ENTIDADES TRATADAS

ABRA INDUSTRIAL, S.A.	EFEGESTION, S.A. (EFEGESTION)
ACENOR, S.A.	EMPRESA DE TRANSFORMACION AGRARIA, S.A. (TRAGSA)
AGENCIA CENTROAMERICANA DE NOTICIAS, S.A. (ACAN)	EMPRESA DE TRANSFORMAÇÕES AGRARIAS, S.A. (TRAPSA)
AGENCIA EFE, S.A. (EFE)	EMPRESA NACIONAL ADARO, S.A. (EN LIQUIDACIÓN)
AGRUMINSA, S.A.	EMPRESA NACIONAL DE INNOVACION, S.A. (ENISA)
AGUAS DE LA CUENCA DEL EBRO, S.A. (ACESA)	EMPRESA NACIONAL SIDERURGICA, S.A. (ENSIDESA)
AGUAS DE LA CUENCA DEL GUADALQUIVIR, S.A. (AQUAVIR)	EMPRESA PARA LA GESTION DE RESIDUOS INDUSTRIALES, S.A. (EMGRISA)
AGUAS DE LA CUENCA DEL NORTE, S.A. (ACN)	ENTE PUBLICO DE RADIOTELEVISION ESPAÑOLA (RTVE)
AGUAS DE LA CUENCA DEL SEGURA, S.A. (ACSEGURA)	ENUSA INDUSTRIAS AVANZADAS, S.A.
AGUAS DE LA CUENCA DEL SUR, S.A. (ACUSUR)	ENUSEGUR, S.A.
AGUAS DE LA CUENCA DEL TAJO, S.A.	ENWESA OPERACIONES, S.A.
AGUAS DE LAS CUENCAS MEDITERRANEAS, S.A. (ACUAMED)	EQUIPOS NUCLEARES, S.A. (ENSA)
AGUAS DEL DUERO, S.A. (ADSA)	EQUIPOS TERMOMETÁLICOS, S.A. (E.T.M.)
AGUAS DEL JÚCAR, S.A., SOCIEDAD UNIPERSONAL	EXPASA AGRICULTURA Y GANADERÍA, S.A. (EXPASA)
AHV-ENSIDESA CAPITAL, S.A. (AHV-ENSIDESA CAPITAL)	EXPRESS TRUCK, S.A. (ETSA)
ALCOHOLES NUÑEZ, S.L.	FABRICA NACIONAL DE MONEDA Y TIMBRE-REAL CASA DE LA MONEDA (F. N. M. T.)
ALIMENTOS Y ACEITES, S.A. (ALYCESA)	FONDICO FONDO DE CAPITAL RIESGO
ALTOS HORNOS DE VIZCAYA, S.A. (A.H.V.)	FONDO DE LIQUIDACIÓN ASICA (SAECA FONDO ASICA)
APARCAMIENTO ZONA FRANCA S.L. (AZF)	FONDO EURO-ICO, FONDO DE CAPITAL RIESGO
APARCAMIENTOS SUBTERRANEOS DE VIGO, S.L.	GESTION DEL SUELO DE ENSIDESA, S.A.
APROTEC, S.A.	GRUAS Y UTILLAJES, S.A. (GRUTISA)
ASTILLEROS ESPAÑOLES, S.A. (EN LIQUIDACIÓN) (AES)	HIDROGUADIANA, S.A.
AXIS PARTICIPACIONES EMPRESARIALES, SGECR, S.A. (AXIS PARTICIPACIONES EMPRESARIALES)	HIPÓDROMO DE LA ZARZUELA, S.A.
BABCOCK VALVULAS Y PIPING, S.A. (B.V.P.)	HULLERAS DEL NORTE S.A. (HUNOSA)
BABCOCK WILCOX ESPAÑOLA, S.A. (B.W.E.)	INDUSTRIAS MECANICAS DEL NOROESTE, S.A. (IMENOSA)
BARCELONA HOLDING OLIMPICO, S.A. (HOLSA)	INFOINVEST, S.A.
CENTRAL INTERCAMBIO MERCANCIAS DE VIGO, S.A. (CIMVISA)	INFRAESTRUCTURAS Y EQUIPAMIENTOS HISPALENSES, S.A. (INFEHSA)
CENTRO MINERO DE PENOUTA, S.A.	INGRUINSA, S.A.
CHRONOEXPRES, S.A.	INIEXPORT, S.A.
CIREX, S.A.	INMOBILIARIA DE LA ZONA FRANCA DE CÁDIZ S.L.
CLÍNICA CASTELLÓ, S.A.	INMOBILIARIA DE PROMOCIONES Y ARRIENDOS, S.A. (IMPROASA)
COFIVACASA, S.A.	IONMED ESTERILIZACION, S.A.
COLONIZACION Y TRANSFORMACION AGRARIA, S.A. (CYTASA)	IZAR CONSTRUCCIONES NAVALES, S.A. (IZAR)
COMPAÑIA DE LOS FERROCARRILES DE MADRID A ZARAGOZA Y ALICANTE, S.A. (EN LIQUIDACION)	MERCADOS CENTRALES DE ABASTECIMIENTO DE ALGECIRAS, S.A. (MERCALGECIRAS)
COMPAÑIA DEL FERROCARRIL CENTRAL DE ARAGON, S.A. (EN LIQUIDACION)	MERCADOS CENTRALES DE ABASTECIMIENTO DE ASTURIAS, S.A. (MERCASURIAS)
COMPAÑIA ESPAÑOLA DE REAFIANZAMIENTO, S.A. (CERSA)	MERCADOS CENTRALES DE ABASTECIMIENTO DE BADAJOZ, S.A. (MERCABADAJOZ)
COMPAÑIA ESPAÑOLA DE TABACO EN RAMA, S.A. (CETARSA)	MERCADOS CENTRALES DE ABASTECIMIENTO DE LAS PALMAS, S.A. (MERCALASPALMAS)
COMPAÑIA GENERAL ESPAÑOLA DE AFRICA	MERCADOS CENTRALES DE ABASTECIMIENTO DE MALAGA, S.A. (MERCAMALAGA)
CONSORCIO DE LA ZONA FRANCA DE CÁDIZ (ZONA FRANCA CÁDIZ)	MERCADOS CENTRALES DE ABASTECIMIENTO, S.A. (MERCASA)
CONSORCIO DE LA ZONA FRANCA DE GRAN CANARIA	MINAS DE ALMADEN Y ARRAYANES, S.A. (MAYASA)
CONSORCIO DE LA ZONA FRANCA DE VIGO	MOLYPHARMA, S.A.
CORPORACIÓN ALIMENTARIA QUALITY, S.A.	NAVANTIA, S.L.
CORREO HÍBRIDO, S.A.	OLYMPIC MOLL, S.A.
CORREOS TELECOM, S.A.	OPERADORES LOGÍSTICOS ESPAÑA, S.A.
DECYPAR, S.A. (DECYPAR)	PARADORES DE TURISMO DE ESPAÑA, S.A. (PARADORES)
DEFEX, S.A.	PARQUE COMERCIAL LAS SALINAS, S.A. (LAS SALINAS)
DEPURADORA DEL BAIX LLOBREGAT, S.A. (DEPURBAIX)	PARQUE EMPRESARIAL PRINCIPADO DE ASTURIAS, S.L.
DESGASIFICACION Y LIMPIEZA DE TANQUES, S.A. (DELTA)	PRERREDUCIDOS INTEGRADOS DEL SUROESTE DE ESPAÑA, S.A. (PRESUR)
EFE NEWS SERVICES, INC.	
EFEAGRO, S.A.	

ENTIDADES TRATADAS	
<p>PRODUCCION Y TECNOLOGIA DE PREFABRICADOS A.E.I.E. (P.T.P.)</p> <p>PROGRAMAS Y EXPLOTACIONES DE RADIODIFUSION, S.A. (PROERSA)</p> <p>QUALITY FOOD INDUSTRIA ALIMENTARIA, S.A.U.</p> <p>QUALITY SERVICE GSI, S.A.</p> <p>RADIO NACIONAL DE ESPAÑA, S.A. (RNE)</p> <p>RED IBEROAMERICANA DE LOGÍSTICA Y COMERCIO, S.A. (RILCO)</p> <p>REICASTRO, S.A.</p> <p>REMOLCADORES DEL NOROESTE, S.A. (RENOSA)</p> <p>RUMASA, S.A.</p> <p>SADIM INVERSIONES, S.A.</p> <p>SAES CAPITAL, S.A.</p> <p>SANIDAD ANIMAL Y SERVICIOS GANADEROS, S.A. (TRAGSEGA)</p> <p>SDAD. ESTATAL PARA LA EJECUCION DE PROGRAMAS Y ACTUACIONES CONMEMORATIVAS DEL V CENTENARIO DEL DESCUBRIMIENTO DE AMERICA SA (EN LIQUIDACION) (V CENTENARIO (EN LIQUIDACION))</p> <p>SEPI DESARROLLO EMPRESARIAL, S.A. (SEPIDES)</p> <p>SEPIDES GESTION S.G.E.C.R., S.A. (antes CENTRO TECNOLÓGICO DEL SECTOR NAVAL, S.A.)</p> <p>SHS CERAMICAS, S.A.</p> <p>SISTEMAS TECNICOS DE LOTERIAS DEL ESTADO, S.A. (S.T.L.)</p> <p>SOCIEDAD ANONIMA ESTATAL DE CAUCION AGRARIA (SAECA)</p> <p>SOCIEDAD ASTURIANA DE DIVERSIFICACIÓN MINERA, S.A. (SADIM)</p> <p>SOCIEDAD DE INFRAESTRUCTURAS Y EQUIPAMIENTOS PENITENCIARIOS, S.A. (SIEP)</p> <p>SOCIEDAD ESPAÑOLA DE ESTUDIOS PARA LA COMUNICACION FIJA A TRAVES DEL ESTRECHO DE GIBRALTAR, S.A. (SECEGSA)</p> <p>SOCIEDAD ESTATAL CANAL DE NAVARRA S.A. (CANAL DE NAVARRA)</p> <p>SOCIEDAD ESTATAL CANAL DE SEGARRA GARRIGUES, S.A (CASEGA)</p> <p>SOCIEDAD ESTATAL CORREOS Y TELEGRAFOS, S.A. (CORREOS Y TELEGRAFOS)</p> <p>SOCIEDAD ESTATAL DE CONMEMORACIONES CULTURALES, S.A.</p> <p>SOCIEDAD ESTATAL DE GESTION DE ACTIVOS, S.A. (AGESA)</p> <p>SOCIEDAD ESTATAL DE GESTIÓN DE LA INFORMACIÓN TURÍSTICA, S.A. (SEGITUR)</p> <p>SOCIEDAD ESTATAL DE GESTION INMOBILIARIA DE PATRIMONIO, S.A. (SEGIPSA)</p> <p>SOCIEDAD ESTATAL DE INFRAESTRUCTURAS AGRARIAS DE LA MESETA SUR, S.A. (SEIASA MESETA SUR)</p> <p>SOCIEDAD ESTATAL DE INFRAESTRUCTURAS AGRARIAS DEL NORDESTE, S.A. (SEIASA NORDESTE)</p> <p>SOCIEDAD ESTATAL DE INFRAESTRUCTURAS AGRARIAS DEL NORTE, S.A. (SEIASA NORTE)</p> <p>SOCIEDAD ESTATAL DE INFRAESTRUCTURAS AGRARIAS DEL SUR Y ESTE, S.A. (SEIASA SUR Y ESTE)</p> <p>SOCIEDAD ESTATAL DE PARTICIPACIONES INDUSTRIALES (SEPI)</p> <p>SOCIEDAD ESTATAL PARA EL DESARROLLO DEL DISEÑO Y LA INNOVACION, S.A. (DDI)</p> <p>SOCIEDAD ESTATAL PARA EL DESARROLLO TECNOLÓGICO DEL TURISMO, S.A. (SEDETTUR)</p> <p>SOCIEDAD ESTATAL PARA EXPOSICIONES INTERNACIONALES, S.A.</p> <p>SOCIEDAD ESTATAL PARA LA ACCIÓN CULTURAL EN EL EXTERIOR, S.A. (SEACEX)</p> <p>SOCIEDAD GENERAL DE LAS BAHÍAS DE CÁDIZ Y ALGECIRAS, S.A. (SOGEBAC, S.A.)</p> <p>SOCIEDAD PARA EL DESARROLLO INDUSTRIAL DE ANDALUCIA, S.A. (SODIAN)</p> <p>SOCIEDAD PARA EL DESARROLLO INDUSTRIAL DE ARAGON, S.A. (SODIAR)</p> <p>SOCIEDAD PARA EL DESARROLLO INDUSTRIAL DE CASTILLA-LA MANCHA, S.A. (SODICAMAN)</p>	<p>SOCIEDAD PARA EL DESARROLLO INDUSTRIAL DE EXTREMADURA, S.A. (SODIEX)</p> <p>SOCIEDAD PARA LAS ENSEÑANZAS AERONAUTICAS CIVILES, S.A. (SENASA)</p> <p>SOLUCIONES FERROLANAS S.A. (antes NAVIERA CASTELLANA, S.A.)</p> <p>SUELO EMPRESARIAL DEL ATLÁNTICO, S.L.</p> <p>TECNOLOGIA, ARQUITECTURA Y SISTEMAS, S.A. (TARSIS)</p> <p>TECNOLOGIAS Y SERVICIOS AGRARIOS, S.A. (TRAGSATEC)</p> <p>TECONMA, S.A.</p> <p>TELEVISION ESPAÑOLA, S.A. (TVE)</p> <p>VIGO ACTIVO SOCIEDAD DE CAPITAL RIESGO, S.A.</p> <p>VIÑEDOS ESPAÑOLES, S.L.</p> <p>WESER ENGINEERING GMBH (WESER)</p>

ENTIDADES NO TRATADAS

LOTERIAS Y APUESTAS DEL ESTADO (LAE)
SERVICIOS DOCUMENTALES DE ANDALUCIA, S.L. (SDA)

Balance de situación

Economía y hacienda

Activo	2004		2003		Variación	
	Miles de euros	Porcentaje	Miles de euros	Porcentaje	Absoluta	Porcentual
Accionistas (socios) por desembolsos no exigidos.....	29.320,08	0,11	84.513,94	0,32	-55.193,86	-65,31
Inmovilizado.....	11.072.202,48	41,83	11.110.062,36	41,93	-37.859,88	-0,34
Gastos de establecimiento.....	7.104,30	0,03	21.638,72	0,08	-14.534,42	-67,17
Inmovilizaciones inmateriales.....	145.446,43	0,55	213.893,19	0,81	-68.446,76	-32,00
Inmovilizaciones materiales.....	5.482.618,61	20,71	5.482.784,16	20,69	-165,55	-
Inmovilizaciones financieras.....	4.391.505,33	16,59	4.875.866,55	18,40	-484.361,22	-9,93
Acciones propias a largo plazo.....	0,02	-	0,02	-	-	-
Deudores a largo plazo.....	1.045.527,79	3,95	515.879,72	1,95	529.648,07	102,67
Gastos a distribuir en varios ejercicios.....	357.888,15	1,35	617.685,02	2,33	-259.796,87	-42,06
Activo circulante.....	15.013.019,27	56,71	14.681.834,50	55,42	331.184,77	2,26
Accionistas por desembolsos exigidos.....	-	-	210.697,52	0,80	-210.697,52	-100,00
Existencias.....	1.666.698,88	6,30	1.543.025,77	5,82	123.673,11	8,01
Deudores.....	3.156.791,80	11,92	3.820.853,78	14,42	-664.061,98	-17,38
Inversiones financieras temporales.....	9.269.974,91	35,02	8.279.064,49	31,26	990.910,42	11,97
Acciones propias a corto plazo.....	-	-	-	-	-	-
Tesorería.....	909.094,16	3,43	816.950,69	3,08	92.143,47	11,28
Ajustes por periodificación.....	10.459,52	0,04	11.242,25	0,04	-782,73	-6,96
Total.....	26.472.429,98	100,00	26.494.095,82	100,00	-21.665,84	-0,08

Pasivo	2004		2003		Variación	
	Miles de euros	Porcentaje	Miles de euros	Porcentaje	Absoluta	Porcentual
Fondos propios.....	1.695.972,76	6,41	5.751.474,83	21,71	-4.055.502,07	-70,51
Capital suscrito, reservas y resultados ejercicios anteriores.....	5.775.325,49	21,81	5.301.714,96	20,01	473.610,53	8,93
Pérdidas y ganancias.....	-4.079.352,73	-15,40	449.759,87	1,70	-4.529.112,60	-1.007,01
Ingresos a distribuir en varios ejercicios.....	2.094.790,54	7,91	2.015.769,55	7,61	79.020,99	3,92
Provisiones para riesgos y gastos a largo plazo.....	5.842.115,45	22,07	3.908.349,62	14,75	1.933.765,83	49,48
Acreeedores a largo plazo.....	7.926.720,54	29,94	7.822.643,68	29,52	104.076,86	1,33
Obligaciones y otros valores negociables.....	4.191.670,00	15,83	4.114.426,75	15,52	77.243,25	1,88
Deudas con entidades de crédito.....	1.238.556,56	4,68	1.522.075,70	5,74	-283.519,14	-18,63
Deudas con empresas del grupo y asociadas.....	223.498,83	0,84	192.221,82	0,73	31.277,01	16,27
Otras deudas a largo plazo.....	2.272.995,15	8,59	1.993.919,41	7,53	279.075,74	14,00
Acreeedores a corto plazo.....	7.503.957,54	28,35	6.863.677,82	25,91	640.279,72	9,33
Obligaciones y otros valores negociables.....	1.174.185,04	4,44	813.099,08	3,07	361.085,96	44,41
Deudas con entidades de crédito.....	1.618.308,42	6,11	1.297.450,97	4,90	320.857,45	24,73
Deudas con empresas del grupo y asociadas.....	1.435.756,57	5,42	1.128.531,03	4,26	307.225,54	27,22
Otras deudas a corto plazo.....	3.265.510,83	12,34	3.612.790,40	13,64	-347.279,57	-9,61
Ajustes por periodificación.....	10.196,68	0,04	11.806,34	0,04	-1.609,66	-13,63
Provisiones para riesgos y gastos a corto plazo.....	1.408.873,15	5,32	132.180,32	0,50	1.276.692,83	965,87
Total.....	26.472.429,98	100,00	26.494.095,82	100,00	-21.665,84	-0,08

Cuenta de pérdidas y ganancias

Economía y hacienda

Concepto	2004		2003		Variación	
	Miles de euros	Porcentaje	Miles de euros	Porcentaje	Absoluta	Porcentual
Ventas netas, prestación de servicios y otros ingresos de explotación.....	7.430.900,20	97,39	7.834.645,79	97,37	-403.745,59	-5,15
± Variación existencias de productos terminados y en curso de fabricación.....	-86.953,04	-1,13	-10.347,83	-0,12	-76.605,21	-740,30
+Trabajos efectuados por la empresa para su inmovilizado.....	38.122,46	0,50	53.974,06	0,67	-15.851,60	-29,37
+ Subvenciones a la explotación.....	247.385,51	3,24	167.407,98	2,08	79.977,53	47,77
Valor de la producción.....	7.629.455,13	100,00	8.045.680,00	100,00	-416.224,87	-5,17
- Consumo de mercaderías, materias primas y otras materias consumibles.....	1.579.849,73	20,71	1.888.178,73	23,47	-308.329,00	-16,33
- Gastos externos y de explotación.....	3.340.968,54	43,79	3.329.198,59	41,38	11.769,95	0,35
Valor añadido de la empresa.....	2.708.636,86	35,50	2.828.302,68	35,15	-119.665,82	-4,23
- Gastos de personal.....	3.161.376,51	41,43	3.063.977,34	38,07	97.399,17	3,18
Resultado bruto de explotación.....	-452.739,65	-5,93	-235.674,66	-2,92	-217.064,99	-92,10
- Dotación para amortizaciones de inmovilizado.....	329.178,62	4,31	349.133,72	4,34	-19.955,10	-5,72
- Dotación al fondo de reversión.....	788,53	0,01	567,49	0,01	221,04	38,95
± Insolvencias de crédito y variación provisiones de tráfico.....	19.256,40	0,25	-2.555,91	-0,03	21.812,31	853,41
Resultado neto de explotación.....	-763.450,40	-10,00	-587.931,78	-7,30	-175.518,62	-29,85
+ Ingresos financieros.....	335.494,95	4,40	364.176,60	4,53	-28.681,65	-7,88
- Gastos financieros.....	344.905,78	4,53	528.488,61	6,58	-183.582,83	-34,74
± Dotaciones para amortizaciones y provisiones financieras.....	-16.973,10	-0,22	-5.954,93	-0,07	-11.018,17	-185,03
Resultado de las actividades ordinarias.....	-789.834,33	-10,35	-758.198,72	-9,42	-31.635,61	-4,17
+ Beneficios del inmovilizado e ingresos excepcionales.....	2.282.061,94	29,91	2.143.662,45	26,64	138.399,49	6,46
- Pérdidas procedentes del inmovilizado y gastos excepcionales.	2.821.006,86	36,97	451.425,17	5,61	2.369.581,69	524,91
± Variación provisiones del inmovilizado inmaterial, material y cartera de control.....	-2.632.993,37	-34,51	-330.771,21	-4,11	-2.302.222,16	-696,02
Resultado antes de impuestos.....	-3.961.772,62	-51,92	603.267,35	7,50	-4.565.039,97	-756,72
± Impuesto sobre sociedades.....	-117.580,11	-1,54	-153.507,48	-1,91	35.927,37	23,40
Resultado del ejercicio.....	-4.079.352,73	-53,46	449.759,87	5,59	-4.529.112,60	-1.007,01

Cuadro de financiación

Economía y hacienda

Aplicaciones	Miles de euros		Orígenes	Miles de euros	
	2004	2003		2004	2003
Recursos aplicados en las operaciones.....	689.572,90	464.635,99	Recursos procedentes de las operaciones.....	-	-
Gastos establecimiento y formalización de deudas.....	5.118,58	17.995,91	Aportaciones de accionistas.....	704.633,22	956.229,83
Adquisiciones de inmovilizado o traspasos del corto plazo.....	1.835.661,92	1.874.672,00	Ampliaciones de capital.....	269.110,86	795.150,44
Inmovilizaciones inmateriales.....	35.994,48	68.222,55	Compensaciones de pérdidas.....	435.522,36	161.079,39
Inmovilizaciones materiales.....	1.071.954,31	1.250.895,07	Subvenciones de capital.....	279.493,57	809.216,47
Inmovilizaciones financieras.....	727.713,13	555.554,38	Deudas a largo plazo o traspasos del corto plazo.....	2.135.925,02	5.773.813,00
Adquisiciones de acciones propias.....	-	-	Empréstitos y otros pasivos análogos.....	1.349.370,92	3.155.901,42
Deudores por operaciones de tráfico a largo plazo.....	692.649,73	13.378,76	De empresas del grupo y asociadas.....	225.364,51	160.801,67
Reducciones de capital.....	-	11.978,96	Otras deudas.....	561.189,59	2.457.109,91
Dividendos.....	41.241,16	98.701,48	Enajenación de inmovilizado.....	519.436,66	2.488.167,04
Cancelación o traspaso a corto plazo de deuda a largo plazo.....	2.047.600,17	4.916.150,18	Inmovilizaciones inmateriales.....	4.456,09	395,96
Empréstitos y otros pasivos análogos.....	1.385.631,39	2.581.174,82	Inmovilizaciones materiales.....	430.097,62	54.815,44
De empresas del grupo y asociadas.....	230.906,04	226.243,60	Inmovilizaciones financieras.....	84.882,95	2.432.955,64
Otras deudas.....	430.745,20	2.072.523,23	Enajenación de acciones propias.....	-	-
Administraciones Públicas a largo plazo.....	317,54	36.208,53	Cancelación anticipada o traspaso a corto plazo de inmovilizaciones financieras.....	424.788,17	523.935,36
Provisiones para riesgos y gastos.....	217.331,85	581.200,51	Empresas del grupo y asociadas.....	8.461,53	108.864,80
Otras.....	339.192,24	155.325,34	Administraciones Públicas a largo plazo.....	237.799,60	36.537,16
			Otras inversiones financieras.....	178.527,04	378.533,40
			Cancelación anticipada o traspaso a c.p. de deudores a l.p. por operaciones de tráfico.....	159.452,34	73.100,97
			Otros.....	79.528,39	82.033,09
Total Aplicaciones.....	5.868.368,55	8.134.039,13	Total Orígenes.....	4.303.257,37	10.706.495,76
Aumento de capital circulante.....	-	2.572.456,63	Disminución de capital circulante.....	1.565.111,18	-

Concepto	2004	2003
Resultado contable del ejercicio.....	-4.079.352,73	449.759,87
Más		
Dotaciones a las amortizaciones y provisiones de inmovilizado.....	994.605,54	635.733,24
Dotación a la provisión para riesgos y gastos.....	3.570.576,56	394.283,53
Gastos derivados de intereses diferidos.....	1.280,87	1.878,57
Amortización de gastos de formalización de deudas.....	16.844,26	4.980,88
Diferencias de cambio negativas.....	-	92,39
Pérdidas en enajenación de inmovilizado.....	31.680,99	28.511,92
Impuesto sobre sociedades diferido en el ejercicio.....	36,32	35.675,34
Otros.....	32.478,81	22.081,91
Menos		
Excesos de provisiones de inmovilizado.....	143.774,05	97.767,33
Excesos de provisiones para riesgos y gastos.....	892.079,08	241.822,82
Ingresos derivados de intereses diferidos.....	4.392,87	8.213,03
Diferencias de cambio positivas.....	2.716,91	10.206,08
Beneficios en la enajenación de inmovilizado.....	27.263,65	1.593.721,05
Subvenciones de capital traspasadas al resultado del ejercicio.....	97.682,10	62.513,87
Impuestos sobre sociedades anticipado en el ejercicio o crédito impositivo generado por compensación de pérdidas.....	70.838,43	6.255,94
Otros.....	18.976,43	17.133,52
Resultado generado o aplicado por las operaciones.....	-689.572,90	-464.635,99

Variación del capital circulante
Economía y hacienda

Miles de euros

Concepto	Aumentos		Disminuciones	
	2004	2003	2004	2003
Accionistas por desembolsos exigidos.....	-	168.496,63	210.697,52	-
Existencias.....	134.914,41	-	-	97.461,64
Deudores.....	-	815.457,00	665.743,08	-
Acreedores y provisiones para riesgos y gastos a corto plazo.....	-	532.225,09	1.905.272,16	-
Inversiones financieras temporales.....	990.301,15	1.193.502,15	-	-
Acciones propias.....	-	-	-	-
Tesorería.....	92.182,64	-	-	41.369,51
Ajustes por periodificación.....	-	1.606,91	796,62	-
Total.....	1.217.398,20	2.711.287,78	2.782.509,38	138.831,15
Variación del capital circulante.....	-	2.572.456,63	1.565.111,18	-

Concepto	2004	2003
Situación financiera		
Liquidez (%): ((Activo circulante - Existencias) / Pasivo circulante) x 100.....	149,74	187,81
Solvencia técnica (%): (Activo circulante / Pasivo circulante) x 100.....	168,44	209,87
Endeudamiento (%) : (Exigible a corto y largo plazo / Fondos propios) x 100.....	909,84	255,35
Cobertura del inmovilizado (%) : (Recursos permanentes / Activo fijo) x 100.....	153,23	165,07
Endeudamiento a corto plazo (%) : (Pasivo circulante / Fondos propios) x 100.....	525,53	121,64
Financiación bancaria sobre recursos ajenos (%) : (Deudas con entidades de crédito / Exigible a corto y largo plazo) x 100.....	18,51	19,20
Estructura		
Gastos financieros sobre cifra de negocios (%) : (Gastos financieros / Importe neto de la cifra de negocios) x 100.....	4,70	6,84
Subvenciones sobre cifra de negocios (%) : (Subvenciones a la explotación / Importe neto de la cifra de negocios) x 100.....	3,37	2,17
Inmovilizado sobre total activo (%) : (Inmovilizado / Total activo) x 100.....	41,83	41,93
Fondos propios sobre total pasivo (%) : (Fondos propios / Total pasivo) x 100.....	6,41	21,71
Rentabilidad		
Margen bruto de explotación (%) : (Resultado bruto de explotación / Importe neto de la cifra de negocios) x 100.....	-6,17	-3,05
Rentabilidad económica (%) : (Resultado antes de impuestos + Gastos financieros / Total activo) x 100.....	-13,66	4,27
Rentabilidad financiera (%) : (Resultado después de impuestos / Fondos propios) x 100.....	-240,53	7,82
Dividendos sobre fondos propios (%) : (Dividendos / Fondos propios) x100.....	5,84	0,72
Productividad		
Inmovilizado en explotación por empleado (Miles de euros) : Inmovilizaciones materiales / Plantilla media activa.....	48,47	47,78
Cifra de negocios por empleado (Miles de euros) : Importe neto de la cifra de negocios / Plantilla media activa.....	64,89	67,35
Coste medio de personal (Miles de euros) : Gastos de personal / Plantilla media activa.....	27,95	26,70
Beneficios por empleado (Miles de euros): Resultado después de impuestos / Plantilla media activa.....	-36,06	3,92

Distribucion de personal**Economía y hacienda**

Plantilla media

Categorías	2004		2003	
	Personal fijo	Personal eventual	Personal fijo	Personal eventual
Directivos, técnicos y similares.....	14.558	3.860	18.351	3.509
Administrativos y auxiliares.....	15.157	3.706	12.689	3.080
Obreros y subalternos.....	53.356	22.476	50.585	26.543
TOTAL.....	83.071	30.042	81.625	33.132



**MINISTERIO DE INDUSTRIA,
COMERCIO Y TURISMO**

ENTIDADES TRATADAS

CENTRO PARA EL DESARROLLO TECNOLÓGICO INDUSTRIAL (CDTI)
 COMPAÑÍA ESPAÑOLA DE FINANCIACIÓN DEL DESARROLLO COFIDES, S.A. (COFIDES)
 ENTIDAD PÚBLICA EMPRESARIAL RED.ES (RED.ES)
 EXPANSION EXTERIOR, S.A.
 FONDO PARA INVERSIONES EN EL EXTERIOR (FIEEX)
 FONDO PARA OPERACIONES DE INVERSIÓN EN EL EXTERIOR DE LA PEQUEÑA Y MEDIANA EMPRESA (FONPYME)
 GERENCIA DEL SECTOR DE LA CONSTRUCCIÓN NAVAL
 INSTITUTO PARA LA DIVERSIFICACION Y AHORRO DE LA ENERGIA (IDAE)

ENTIDADES NO TRATADAS

IDAE-TRADEMA BETANZOS, A.I.E.

Balance de situación

Industria, comercio y turismo

Activo	2004		2003		Variación	
	Miles de euros	Porcentaje	Miles de euros	Porcentaje	Absoluta	Porcentual
Accionistas (socios) por desembolsos no exigidos.....	-	-	-	-	-	-
Inmovilizado.....	840.954,35	38,19	698.051,63	36,30	142.902,72	20,47
Gastos de establecimiento.....	13,11	-	17,00	-	-3,89	-22,88
Inmovilizaciones inmateriales.....	7.045,44	0,32	6.606,80	0,34	438,64	6,64
Inmovilizaciones materiales.....	157.209,02	7,14	152.974,33	7,96	4.234,69	2,77
Inmovilizaciones financieras.....	260.132,22	11,81	153.934,30	8,01	106.197,92	68,99
Acciones propias a largo plazo.....	-	-	-	-	-	-
Deudores a largo plazo.....	416.554,56	18,92	384.519,20	20,00	32.035,36	8,33
Gastos a distribuir en varios ejercicios.....	-	-	28,57	-	-28,57	-100,00
Activo circulante.....	1.361.042,34	61,81	1.224.664,66	63,70	136.377,68	11,14
Accionistas por desembolsos exigidos.....	-	-	-	-	-	-
Existencias.....	3.466,14	0,16	5.894,00	0,31	-2.427,86	-41,19
Deudores.....	251.735,96	11,43	213.746,70	11,12	37.989,26	17,77
Inversiones financieras temporales.....	521.838,20	23,70	534.635,89	27,81	-12.797,69	-2,39
Acciones propias a corto plazo.....	-	-	-	-	-	-
Tesorería.....	582.724,59	26,46	468.190,51	24,35	114.534,08	24,46
Ajustes por periodificación.....	1.277,45	0,06	2.197,56	0,11	-920,11	-41,87
Total.....	2.201.996,69	100,00	1.922.744,86	100,00	279.251,83	14,52

Pasivo	2004		2003		Variación	
	Miles de euros	Porcentaje	Miles de euros	Porcentaje	Absoluta	Porcentual
Fondos propios.....	1.299.098,93	58,99	1.040.689,19	54,13	258.409,74	24,83
Capital suscrito, reservas y resultados ejercicios anteriores.....	1.337.187,80	60,71	1.042.470,74	54,22	294.717,06	28,27
Pérdidas y ganancias.....	-38.088,87	-1,72	-1.781,55	-0,09	-36.307,32	-2.037,96
Ingresos a distribuir en varios ejercicios.....	356.635,20	16,20	399.808,42	20,79	-43.173,22	-10,80
Provisiones para riesgos y gastos a largo plazo.....	23.265,31	1,06	25.000,52	1,30	-1.735,21	-6,94
Acreeedores a largo plazo.....	373.238,41	16,95	324.116,17	16,86	49.122,24	15,16
Obligaciones y otros valores negociables.....	-	-	-	-	-	-
Deudas con entidades de crédito.....	11.610,39	0,53	16.024,81	0,83	-4.414,42	-27,55
Deudas con empresas del grupo y asociadas.....	-	-	-	-	-	-
Otras deudas a largo plazo.....	361.628,02	16,42	308.091,36	16,02	53.536,66	17,38
Acreeedores a corto plazo.....	145.086,62	6,59	128.672,88	6,69	16.413,74	12,76
Obligaciones y otros valores negociables.....	-	-	-	-	-	-
Deudas con entidades de crédito.....	96,87	-	299,64	0,02	-202,77	-67,67
Deudas con empresas del grupo y asociadas.....	7.020,32	0,32	4.974,65	0,26	2.045,67	41,12
Otras deudas a corto plazo.....	134.689,78	6,12	120.666,10	6,27	14.023,68	11,62
Ajustes por periodificación.....	3.279,65	0,15	2.732,49	0,14	547,16	20,02
Provisiones para riesgos y gastos a corto plazo.....	4.672,22	0,21	4.457,68	0,23	214,54	4,81
Total.....	2.201.996,69	100,00	1.922.744,86	100,00	279.251,83	14,52

Cuenta de pérdidas y ganancias

Industria, comercio y turismo

Concepto	2004		2003		Variación	
	Miles de euros	Porcentaje	Miles de euros	Porcentaje	Absoluta	Porcentual
Ventas netas, prestación de servicios y otros ingresos de explotación.....	104.451,47	66,03	96.332,91	84,91	8.118,56	8,43
± Variación existencias de productos terminados y en curso de fabricación.....	-2.346,17	-1,48	-48,22	-0,04	-2.297,95	-4.765,55
+Trabajos efectuados por la empresa para su inmovilizado.....	16,00	0,01	3.085,40	2,72	-3.069,40	-99,48
+ Subvenciones a la explotación.....	56.066,20	35,44	14.082,21	12,41	41.983,99	298,13
Valor de la producción.....	158.187,50	100,00	113.452,30	100,00	44.735,20	39,43
- Consumo de mercaderías, materias primas y otras materias consumibles.....	46.648,48	29,49	29.619,55	26,11	17.028,93	57,49
- Gastos externos y de explotación.....	134.085,37	84,76	76.272,10	67,23	57.813,27	75,80
Valor añadido de la empresa.....	-22.546,35	-14,25	7.560,65	6,66	-30.107,00	-398,21
- Gastos de personal.....	34.879,44	22,05	28.374,09	25,00	6.505,35	22,93
Resultado bruto de explotación.....	-57.425,79	-36,30	-20.813,44	-18,34	-36.612,35	-175,91
- Dotación para amortizaciones de inmovilizado.....	11.204,81	7,08	12.285,30	10,83	-1.080,49	-8,79
- Dotación al fondo de reversión.....	32,00	0,02	32,00	0,03	-	-
± Insolvencias de crédito y variación provisiones de tráfico.....	-4.955,41	-3,13	-7.128,95	-6,28	2.173,54	30,49
Resultado neto de explotación.....	-73.618,01	-46,53	-40.259,69	-35,48	-33.358,32	-82,86
+ Ingresos financieros.....	22.383,42	14,14	22.338,72	19,69	44,70	0,20
- Gastos financieros.....	3.154,84	1,99	3.048,55	2,69	106,29	3,49
± Dotaciones para amortizaciones y provisiones financieras.....	8.479,54	5,36	-7.970,32	-7,02	16.449,86	206,39
Resultado de las actividades ordinarias.....	-45.909,89	-29,02	-28.939,84	-25,50	-16.970,05	-58,64
+ Beneficios del inmovilizado e ingresos excepcionales.....	22.941,02	14,51	27.507,59	24,24	-4.566,57	-16,60
- Pérdidas procedentes del inmovilizado y gastos excepcionales.	13.428,05	8,49	2.303,01	2,03	11.125,04	483,07
± Variación provisiones del inmovilizado inmaterial, material y cartera de control.....	494,55	0,31	3.844,43	3,39	-3.349,88	-87,14
Resultado antes de impuestos.....	-35.902,37	-22,69	109,17	0,10	-36.011,54	-32.986,66
± Impuesto sobre sociedades.....	-2.186,50	-1,38	-1.890,72	-1,67	-295,78	-15,64
Resultado del ejercicio.....	-38.088,87	-24,07	-1.781,55	-1,57	-36.307,32	-2.037,96

Cuadro de financiación

Industria, comercio y turismo

Aplicaciones	Miles de euros		Orígenes	Miles de euros	
	2004	2003		2004	2003
Recursos aplicados en las operaciones.....	29.214,17	10.646,53	Recursos procedentes de las operaciones.....	-	-
Gastos establecimiento y formalización de deudas.....	0,36	-	Aportaciones de accionistas.....	230.882,77	99.167,00
Adquisiciones de inmovilizado o traspasos del corto plazo.....	166.344,14	116.031,07	Ampliaciones de capital.....	230.882,77	99.167,00
Inmovilizaciones inmateriales.....	1.253,39	4.446,45	Compensaciones de pérdidas.....	-	-
Inmovilizaciones materiales.....	27.716,40	56.087,27	Subvenciones de capital.....	38.248,32	52.430,86
Inmovilizaciones financieras.....	137.374,35	55.497,35	Deudas a largo plazo o traspasos del corto plazo.....	57.389,34	36.536,94
Adquisiciones de acciones propias.....	-	-	Empréstitos y otros pasivos análogos.....	-	14,80
Deudores por operaciones de tráfico a largo plazo.....	201.152,30	181.247,02	De empresas del grupo y asociadas.....	-	-
Reducciones de capital.....	-	-	Otras deudas.....	57.389,34	36.522,14
Dividendos.....	-	-	Enajenación de inmovilizado.....	36.146,50	14.938,05
Cancelación o traspaso a corto plazo de deuda a largo plazo.....	8.267,10	7.856,42	Inmovilizaciones inmateriales.....	255,94	208,82
Empréstitos y otros pasivos análogos.....	-	-	Inmovilizaciones materiales.....	16.070,58	844,71
De empresas del grupo y asociadas.....	-	-	Inmovilizaciones financieras.....	19.819,98	13.884,52
Otras deudas.....	7.979,50	6.942,18	Enajenación de acciones propias.....	-	-
Administraciones Públicas a largo plazo....	287,60	914,24	Cancelación anticipada o traspaso a corto plazo de inmovilizaciones financieras.....	9.389,80	503,82
Provisiones para riesgos y gastos.....	1.292,06	541,21	Empresas del grupo y asociadas.....	-	-
Otras.....	11.062,66	106,14	Administraciones Públicas a largo plazo....	-	-
			Otras inversiones financieras.....	9.389,80	503,82
			Cancelación anticipada o traspaso a c.p. de deudores a l.p. por operaciones de tráfico.....	165.025,46	147.560,38
			Otros.....	-	74,00
Total Aplicaciones.....	417.332,79	316.428,39	Total Orígenes.....	537.082,19	351.211,05
Aumento de capital circulante.....	119.749,40	34.782,66	Disminución de capital circulante.....	-	-

Resultado de las operaciones
Industria, comercio y turismo

Miles de euros

Concepto	2004	2003
Resultado contable del ejercicio	-38.088,87	-1.781,55
Más		
Dotaciones a las amortizaciones y provisiones de inmovilizado.....	16.482,74	20.267,47
Dotación a la provisión para riesgos y gastos.....	680,94	1.676,24
Gastos derivados de intereses diferidos.....	-	-
Amortización de gastos de formalización de deudas.....	-	-
Diferencias de cambio negativas.....	-	-
Pérdidas en enajenación de inmovilizado.....	11.073,70	389,48
Impuesto sobre sociedades diferido en el ejercicio.....	-	8,11
Otros.....	4.119,98	13,91
Menos		
Excesos de provisiones de inmovilizado.....	2.932,78	4.191,18
Excesos de provisiones para riesgos y gastos.....	1.121,44	1.285,38
Ingresos derivados de intereses diferidos.....	25,31	36,90
Diferencias de cambio positivas.....	-	-
Beneficios en la enajenación de inmovilizado.....	3.604,90	239,77
Subvenciones de capital traspasadas al resultado del ejercicio.....	15.693,65	25.452,04
Impuestos sobre sociedades anticipado en el ejercicio o crédito impositivo generado por compensación de pérdidas.....	-	-
Otros.....	104,58	14,92
Resultado generado o aplicado por las operaciones	-29.214,17	-10.646,53

Variación del capital circulante

Industria, comercio y turismo

Miles de euros

Concepto	Aumentos		Disminuciones	
	2004	2003	2004	2003
Accionistas por desembolsos exigidos.....	-	-	-	-
Existencias.....	-	653,67	2.427,86	-
Deudores.....	37.989,26	-	-	46.233,13
Acreedores y provisiones para riesgos y gastos a corto plazo.....	-	-	16.628,28	6.208,57
Inversiones financieras temporales.....	-	-	12.797,69	53.382,85
Acciones propias.....	-	-	-	-
Tesorería.....	114.534,08	139.721,07	-	-
Ajustes por periodificación.....	-	232,47	920,11	-
Total.....	152.523,34	140.607,21	32.773,94	105.824,55
Variación del capital circulante.....	119.749,40	34.782,66	-	-

Concepto	2004	2003
Situación financiera		
Liquidez (%): $((\text{Activo circulante} - \text{Existencias}) / \text{Pasivo circulante}) \times 100$	906,51	915,47
Solvencia técnica (%): $(\text{Activo circulante} / \text{Pasivo circulante}) \times 100$	908,82	919,90
Endeudamiento (%): $(\text{Exigible a corto y largo plazo} / \text{Fondos propios}) \times 100$	39,90	43,51
Cobertura del inmovilizado (%): $(\text{Recursos permanentes} / \text{Activo fijo}) \times 100$	244,04	256,36
Endeudamiento a corto plazo (%): $(\text{Pasivo circulante} / \text{Fondos propios}) \times 100$	11,53	12,79
Financiación bancaria sobre recursos ajenos (%): $(\text{Deudas con entidades de crédito} / \text{Exigible a corto y largo plazo}) \times 100$	2,26	3,61
Estructura		
Gastos financieros sobre cifra de negocios (%): $(\text{Gastos financieros} / \text{Importe neto de la cifra de negocios}) \times 100$	3,29	3,51
Subvenciones sobre cifra de negocios (%): $(\text{Subvenciones a la explotación} / \text{Importe neto de la cifra de negocios}) \times 100$	58,39	16,23
Inmovilizado sobre total activo (%): $(\text{Inmovilizado} / \text{Total activo}) \times 100$	38,19	36,31
Fondos propios sobre total pasivo (%): $(\text{Fondos propios} / \text{Total pasivo}) \times 100$	59,00	54,13
Rentabilidad		
Margen bruto de explotación (%): $(\text{Resultado bruto de explotación} / \text{Importe neto de la cifra de negocios}) \times 100$	-59,80	-23,99
Rentabilidad económica (%): $(\text{Resultado antes de impuestos} + \text{Gastos financieros} / \text{Total activo}) \times 100$	-1,49	0,16
Rentabilidad financiera (%): $(\text{Resultado después de impuestos} / \text{Fondos propios}) \times 100$	-2,93	-0,17
Dividendos sobre fondos propios (%): $(\text{Dividendos} / \text{Fondos propios}) \times 100$	-	-
Productividad		
Inmovilizado en explotación por empleado (Miles de euros): $\text{Inmovilizaciones materiales} / \text{Plantilla media activa}$	250,73	267,91
Cifra de negocios por empleado (Miles de euros): $\text{Importe neto de la cifra de negocios} / \text{Plantilla media activa}$	153,15	151,93
Coste medio de personal (Miles de euros): $\text{Gastos de personal} / \text{Plantilla media activa}$	55,63	49,69
Beneficios por empleado (Miles de euros): $\text{Resultado después de impuestos} / \text{Plantilla media activa}$	-60,75	-3,12

Distribucion de personal

Industria, comercio y turismo

Plantilla media

Categorías	2004		2003	
	Personal fijo	Personal eventual	Personal fijo	Personal eventual
Directivos, técnicos y similares.....	399	56	355	45
Administrativos y auxiliares.....	147	15	144	18
Obreros y subalternos.....	9	1	9	-
TOTAL.....	555	72	508	63



MINISTERIO DE LA VIVIENDA

ENTIDADES TRATADAS

GESTIONES URBANISTICAS DE LA RIOJA, S.A. (GESTUR RIOJA)
S. E. P. E.S. ENTIDAD PUBLICA EMPRESARIAL DE SUELO (S. E. P. E. S.)
SOCIEDAD ANONIMA DE PROMOCION Y EQUIPAMIENTO DE SUELO DE ALMANSA (SAPRES ALMANSA)
SUELO INDUSTRIAL DE GALICIA, S.A. (SIGALSA)

ENTIDADES NO TRATADAS

CONSORCIO RIO SAN PEDRO
JUNTA MIXTA SANTA ANA (SANTA ANA)
S.A. DE PROMOCION Y EQUIPAMIENTO DE SUELO DE
VILLARROBLEDO (SAPRESVILLARROBLEDO)

Balance de situación

Vivienda

Activo	2004		2003		Variación	
	Miles de euros	Porcentaje	Miles de euros	Porcentaje	Absoluta	Porcentual
Accionistas (socios) por desembolsos no exigidos.....	-	-	-	-	-	-
Inmovilizado.....	264.470,44	23,38	267.692,08	24,80	-3.221,64	-1,20
Gastos de establecimiento.....	-	-	-	-	-	-
Inmovilizaciones inmateriales.....	190,77	0,02	219,95	0,02	-29,18	-13,27
Inmovilizaciones materiales.....	42.503,07	3,76	41.925,78	3,88	577,29	1,38
Inmovilizaciones financieras.....	23.574,42	2,08	24.398,37	2,26	-823,95	-3,38
Acciones propias a largo plazo.....	-	-	-	-	-	-
Deudores a largo plazo.....	198.202,18	17,52	201.147,98	18,64	-2.945,80	-1,46
Gastos a distribuir en varios ejercicios.....	-	-	-	-	-	-
Activo circulante.....	866.799,74	76,62	811.575,76	75,20	55.223,98	6,80
Accionistas por desembolsos exigidos.....	-	-	-	-	-	-
Existencias.....	570.476,62	50,43	509.321,10	47,20	61.155,52	12,01
Deudores.....	60.799,69	5,37	61.993,25	5,74	-1.193,56	-1,93
Inversiones financieras temporales.....	6.296,84	0,56	71.897,61	6,66	-65.600,77	-91,24
Acciones propias a corto plazo.....	-	-	-	-	-	-
Tesorería.....	229.221,01	20,26	168.346,62	15,60	60.874,39	36,16
Ajustes por periodificación.....	5,58	-	17,18	-	-11,60	-67,52
Total.....	1.131.270,18	100,00	1.079.267,84	100,00	52.002,34	4,82

Pasivo	2004		2003		Variación	
	Miles de euros	Porcentaje	Miles de euros	Porcentaje	Absoluta	Porcentual
Fondos propios.....	893.292,13	78,96	822.517,86	76,22	70.774,27	8,60
Capital suscrito, reservas y resultados ejercicios anteriores.....	821.147,96	72,58	751.232,36	69,62	69.915,60	9,31
Pérdidas y ganancias.....	72.144,17	6,38	71.285,50	6,60	858,67	1,20
Ingresos a distribuir en varios ejercicios.....	101.927,69	9,01	96.394,92	8,93	5.532,77	5,74
Provisiones para riesgos y gastos a largo plazo.....	2.427,38	0,21	2.487,84	0,23	-60,46	-2,43
Acreeedores a largo plazo.....	41.694,11	3,69	41.698,44	3,86	-4,33	-0,01
Obligaciones y otros valores negociables.....	-	-	-	-	-	-
Deudas con entidades de crédito.....	-	-	-	-	-	-
Deudas con empresas del grupo y asociadas.....	-	-	-	-	-	-
Otras deudas a largo plazo.....	41.694,11	3,69	41.698,44	3,86	-4,33	-0,01
Acreeedores a corto plazo.....	91.928,87	8,13	116.168,78	10,76	-24.239,91	-20,87
Obligaciones y otros valores negociables.....	-	-	-	-	-	-
Deudas con entidades de crédito.....	-	-	-	-	-	-
Deudas con empresas del grupo y asociadas.....	-	-	-	-	-	-
Otras deudas a corto plazo.....	91.926,10	8,13	116.168,78	10,76	-24.242,68	-20,87
Ajustes por periodificación.....	2,77	-	-	-	2,77	-
Provisiones para riesgos y gastos a corto plazo.....	-	-	-	-	-	-
Total.....	1.131.270,18	100,00	1.079.267,84	100,00	52.002,34	4,82

Cuenta de pérdidas y ganancias

Vivienda

Concepto	2004		2003		Variación	
	Miles de euros	Porcentaje	Miles de euros	Porcentaje	Absoluta	Porcentual
Ventas netas, prestación de servicios y otros ingresos de explotación.....	185.201,64	75,51	215.937,60	89,59	-30.735,96	-14,23
± Variación existencias de productos terminados y en curso de fabricación.....	60.057,39	24,49	25.080,06	10,41	34.977,33	139,46
+Trabajos efectuados por la empresa para su inmovilizado.....	-	-	-	-	-	-
+ Subvenciones a la explotación.....	-	-	-	-	-	-
Valor de la producción.....	245.259,03	100,00	241.017,66	100,00	4.241,37	1,76
- Consumo de mercaderías, materias primas y otras materias consumibles.....	138.439,80	56,45	123.273,92	51,14	15.165,88	12,30
- Gastos externos y de explotación.....	21.262,59	8,67	20.619,80	8,56	642,79	3,12
Valor añadido de la empresa.....	85.556,64	34,88	97.123,94	40,30	-11.567,30	-11,91
- Gastos de personal.....	8.238,14	3,35	8.224,28	3,41	13,86	0,17
Resultado bruto de explotación.....	77.318,50	31,53	88.899,66	36,89	-11.581,16	-13,03
- Dotación para amortizaciones de inmovilizado.....	1.001,74	0,42	882,03	0,37	119,71	13,57
- Dotación al fondo de reversión.....	-	-	-	-	-	-
± Insolvencias de crédito y variación provisiones de tráfico.....	-349,03	-0,14	-9.594,94	-3,98	9.245,91	96,36
Resultado neto de explotación.....	75.967,73	30,97	78.422,69	32,54	-2.454,96	-3,13
+ Ingresos financieros.....	13.089,50	5,34	13.201,08	5,47	-111,58	-0,85
- Gastos financieros.....	0,06	-	5,41	-	-5,35	-98,89
± Dotaciones para amortizaciones y provisiones financieras.....	-	-	-	-	-	-
Resultado de las actividades ordinarias.....	89.057,17	36,31	91.618,36	38,01	-2.561,19	-2,80
+ Beneficios del inmovilizado e ingresos excepcionales.....	24.145,75	9,84	20.791,40	8,63	3.354,35	16,13
- Pérdidas procedentes del inmovilizado y gastos excepcionales.	2.605,59	1,06	792,23	0,33	1.813,36	228,89
± Variación provisiones del inmovilizado inmaterial, material y cartera de control.....	625,70	0,26	-1.072,03	-0,44	1.697,73	158,37
Resultado antes de impuestos.....	111.223,03	45,35	110.545,50	45,87	677,53	0,61
± Impuesto sobre sociedades.....	-39.078,86	-15,93	-39.260,00	-16,29	181,14	0,46
Resultado del ejercicio.....	72.144,17	29,42	71.285,50	29,58	858,67	1,20

Cuadro de financiación

Vivienda

Aplicaciones	Miles de euros		Orígenes	Miles de euros	
	2004	2003		2004	2003
Recursos aplicados en las operaciones.....	-	-	Recursos procedentes de las operaciones.....	45.205,97	46.754,23
Gastos establecimiento y formalización de deudas.....	-	-	Aportaciones de accionistas.....	-	-
Adquisiciones de inmovilizado o traspasos del corto plazo.....	1.358,44	10.436,93	Ampliaciones de capital.....	-	-
Inmovilizaciones inmateriales.....	77,36	142,30	Compensaciones de pérdidas.....	-	-
Inmovilizaciones materiales.....	877,13	8.368,97	Subvenciones de capital.....	22.944,18	20.227,56
Inmovilizaciones financieras.....	403,95	1.925,66	Deudas a largo plazo o traspasos del corto plazo.....	-	-
Adquisiciones de acciones propias.....	-	-	Empréstitos y otros pasivos análogos.....	-	-
Deudores por operaciones de tráfico a largo plazo.....	-	16.323,53	De empresas del grupo y asociadas.....	-	-
Reducciones de capital.....	-	-	Otras deudas.....	-	-
Dividendos.....	-	-	Enajenación de inmovilizado.....	5.530,73	14.255,35
Cancelación o traspaso a corto plazo de deuda a largo plazo.....	-	-	Inmovilizaciones inmateriales.....	-	-
Empréstitos y otros pasivos análogos.....	-	-	Inmovilizaciones materiales.....	3,41	2.334,69
De empresas del grupo y asociadas.....	-	-	Inmovilizaciones financieras.....	5.527,32	11.920,66
Otras deudas.....	-	-	Enajenación de acciones propias.....	-	-
Administraciones Públicas a largo plazo....	-	-	Cancelación anticipada o traspaso a corto plazo de inmovilizaciones financieras.....	854,98	60.047,98
Provisiones para riesgos y gastos.....	148,39	208,75	Empresas del grupo y asociadas.....	-	-
Otras.....	7.874,00	1.139,47	Administraciones Públicas a largo plazo....	-	-
			Otras inversiones financieras.....	854,98	60.047,98
			Cancelación anticipada o traspaso a c.p. de deudores a l.p. por operaciones de tráfico.....	2.935,51	10,20
			Otros.....	12.746,01	-
Total Aplicaciones.....	9.380,83	28.108,68	Total Orígenes.....	90.217,38	141.295,32
Aumento de capital circulante.....	80.836,55	113.186,64	Disminución de capital circulante.....	-	-

Resultado de las operaciones
Vivienda
Miles de euros

Concepto	2004	2003
Resultado contable del ejercicio	72.144,17	71.285,50
Más		
Dotaciones a las amortizaciones y provisiones de inmovilizado.....	1.051,89	2.789,83
Dotación a la provisión para riesgos y gastos.....	575,95	1.077,57
Gastos derivados de intereses diferidos.....	-	-
Amortización de gastos de formalización de deudas.....	-	-
Diferencias de cambio negativas.....	-	-
Pérdidas en enajenación de inmovilizado.....	66,71	2,55
Impuesto sobre sociedades diferido en el ejercicio.....	-	-
Otros.....	10,21	-
Menos		
Excesos de provisiones de inmovilizado.....	675,85	835,77
Excesos de provisiones para riesgos y gastos.....	488,02	690,57
Ingresos derivados de intereses diferidos.....	7.653,90	25.790,64
Diferencias de cambio positivas.....	-	-
Beneficios en la enajenación de inmovilizado.....	5.195,74	1.003,46
Subvenciones de capital traspasadas al resultado del ejercicio.....	14.629,45	73,64
Impuestos sobre sociedades anticipado en el ejercicio o crédito impositivo generado por compensación de pérdidas.....	-	-
Otros.....	-	7,14
Resultado generado o aplicado por las operaciones	45.205,97	46.754,23

Variación del capital circulante
Vivienda
Miles de euros

Concepto	Aumentos		Disminuciones	
	2004	2003	2004	2003
Accionistas por desembolsos exigidos.....	-	-	-	-
Existencias.....	61.920,93	24.852,93	-	-
Deudores.....	-	941,34	1.075,20	-
Acreedores y provisiones para riesgos y gastos a corto plazo.....	23.826,69	-	-	22.671,98
Inversiones financieras temporales.....	-	7.096,33	65.598,81	-
Acciones propias.....	-	-	-	-
Tesorería.....	61.771,17	102.957,38	-	-
Ajustes por periodificación.....	-	10,64	8,23	-
Total.....	147.518,79	135.858,62	66.682,24	22.671,98
Variación del capital circulante.....	80.836,55	113.186,64	-	-

Indicadores económico-financieros

Vivienda

Concepto	2004	2003
Situación financiera		
Liquidez (%): ((Activo circulante - Existencias) / Pasivo circulante) x 100.....	322,34	260,19
Solvencia técnica (%): (Activo circulante / Pasivo circulante) x 100.....	942,90	698,62
Endeudamiento (%): (Exigible a corto y largo plazo / Fondos propios) x 100.....	14,96	19,19
Cobertura del inmovilizado (%): (Recursos permanentes / Activo fijo) x 100.....	392,99	359,78
Endeudamiento a corto plazo (%): (Pasivo circulante / Fondos propios) x 100.....	10,29	14,12
Financiación bancaria sobre recursos ajenos (%): (Deudas con entidades de crédito / Exigible a corto y largo plazo) x 100.....	-	-
Estructura		
Gastos financieros sobre cifra de negocios (%): (Gastos financieros / Importe neto de la cifra de negocios) x 100.....	-	-
Subvenciones sobre cifra de negocios (%): (Subvenciones a la explotación / Importe neto de la cifra de negocios) x 100.....	-	-
Inmovilizado sobre total activo (%): (Inmovilizado / Total activo) x 100.....	23,38	24,80
Fondos propios sobre total pasivo (%): (Fondos propios / Total pasivo) x 100.....	78,96	76,21
Rentabilidad		
Margen bruto de explotación (%): (Resultado bruto de explotación / Importe neto de la cifra de negocios) x 100.....	44,86	41,40
Rentabilidad económica (%): (Resultado antes de impuestos + Gastos financieros / Total activo) x 100.....	9,83	10,24
Rentabilidad financiera (%): (Resultado después de impuestos / Fondos propios) x 100.....	8,08	8,67
Dividendos sobre fondos propios (%): (Dividendos / Fondos propios) x 100.....	-	-
Productividad		
Inmovilizado en explotación por empleado (Miles de euros): Inmovilizaciones materiales / Plantilla media activa.....	220,22	219,51
Cifra de negocios por empleado (Miles de euros): Importe neto de la cifra de negocios / Plantilla media activa.....	893,11	1.124,25
Coste medio de personal (Miles de euros): Gastos de personal / Plantilla media activa.....	42,69	43,06
Beneficios por empleado (Miles de euros): Resultado después de impuestos / Plantilla media activa.....	373,80	373,22

Distribucion de personal**Vivienda**
Plantilla media

Categorías	2004		2003	
	Personal fijo	Personal eventual	Personal fijo	Personal eventual
Directivos, técnicos y similares.....	77	-	117	-
Administrativos y auxiliares.....	114	1	73	-
Obreros y subalternos.....	1	-	1	-
TOTAL.....	192	1	191	-



MINISTERIO DE FOMENTO

ENTIDADES TRATADAS

AENA DESARROLLO INTERNACIONAL, S.A. (AENA INTERNACIONAL)	SOCIEDAD ESTATAL DE ESTIBA Y DESESTIBA DEL PUERTO DE ALGECIRAS-LA LINEA, S.A. (SESTIBALSA)
AEROPUERTOS ESPAÑÓLES Y NAVEGACION AEREA (AENA)	SOCIEDAD ESTATAL DE ESTIBA Y DESESTIBA DEL PUERTO DE ALICANTE, S.A. (SESTIBALSA)
ASTURIANA DE SERVICIOS, S.L.	SOCIEDAD ESTATAL DE ESTIBA Y DESESTIBA DEL PUERTO DE ALMERIA, S.A. (SESTIALSA)
AUTORIDAD PORTUARIA DE ALICANTE	SOCIEDAD ESTATAL DE ESTIBA Y DESESTIBA DEL PUERTO DE ARRECIFE DE LANZAROTE, S.A. (SESTIBA LANZ)
AUTORIDAD PORTUARIA DE ALMERIA-MOTRIL	SOCIEDAD ESTATAL DE ESTIBA Y DESESTIBA DEL PUERTO DE AVILES, S.A.
AUTORIDAD PORTUARIA DE AVILES	SOCIEDAD ESTATAL DE ESTIBA Y DESESTIBA DEL PUERTO DE BARCELONA, S.A. (ESTIBARNA, S.A.)
AUTORIDAD PORTUARIA DE BAHIA DE CADIZ (PUERTO BAHÍA DE CÁDIZ)	SOCIEDAD ESTATAL DE ESTIBA Y DESESTIBA DEL PUERTO DE BILBAO, S.A. (BILBOESTIBA)
AUTORIDAD PORTUARIA DE BALEARES	SOCIEDAD ESTATAL DE ESTIBA Y DESESTIBA DEL PUERTO DE CARTAGENA, S.A. (SESTICARSA)
AUTORIDAD PORTUARIA DE BARCELONA	SOCIEDAD ESTATAL DE ESTIBA Y DESESTIBA DEL PUERTO DE CASTELLON, S.A. (SEDCAS)
AUTORIDAD PORTUARIA DE BILBAO	SOCIEDAD ESTATAL DE ESTIBA Y DESESTIBA DEL PUERTO DE CEUTA, S.A. (ESTIB CEUTA, S.A.)
AUTORIDAD PORTUARIA DE CARTAGENA	SOCIEDAD ESTATAL DE ESTIBA Y DESESTIBA DEL PUERTO DE FERROL, S.A. (SEYDFE)
AUTORIDAD PORTUARIA DE CASTELLON (PORTCASTELLO)	SOCIEDAD ESTATAL DE ESTIBA Y DESESTIBA DEL PUERTO DE GANDIA, S.A. (SEGASA)
AUTORIDAD PORTUARIA DE CEUTA (A.P. DE CEUTA)	SOCIEDAD ESTATAL DE ESTIBA Y DESESTIBA DEL PUERTO DE GIJON, S.A. (GESTIBA)
AUTORIDAD PORTUARIA DE FERROL-SAN CIPRIAN	SOCIEDAD ESTATAL DE ESTIBA Y DESESTIBA DEL PUERTO DE HUELVA, S.A. (ESTIHUELVA)
AUTORIDAD PORTUARIA DE GIJON	SOCIEDAD ESTATAL DE ESTIBA Y DESESTIBA DEL PUERTO DE IBIZA, S.A.
AUTORIDAD PORTUARIA DE HUELVA	SOCIEDAD ESTATAL DE ESTIBA Y DESESTIBA DEL PUERTO DE LA BAHIA DE CADIZ, S.A. (ESTIGADES)
AUTORIDAD PORTUARIA DE LA BAHIA DE ALGECIRAS (A.P.B.A.)	SOCIEDAD ESTATAL DE ESTIBA Y DESESTIBA DEL PUERTO DE LA CORUÑA, S.A. (SESTICO)
AUTORIDAD PORTUARIA DE LA CORUÑA	SOCIEDAD ESTATAL DE ESTIBA Y DESESTIBA DEL PUERTO DE LA LUZ Y LAS PALMAS, S.A.
AUTORIDAD PORTUARIA DE LAS PALMAS	SOCIEDAD ESTATAL DE ESTIBA Y DESESTIBA DEL PUERTO DE MAHON, S.A.
AUTORIDAD PORTUARIA DE MALAGA	SOCIEDAD ESTATAL DE ESTIBA Y DESESTIBA DEL PUERTO DE MALAGA, S.A. (SESTIMA,S.A.)
AUTORIDAD PORTUARIA DE MARIN Y RIA DE PONTEVEDRA	SOCIEDAD ESTATAL DE ESTIBA Y DESESTIBA DEL PUERTO DE MARIN, S.A. (SESTIMAR, S.A.)
AUTORIDAD PORTUARIA DE MELILLA	SOCIEDAD ESTATAL DE ESTIBA Y DESESTIBA DEL PUERTO DE MOTRIL, S.A. (SESTIMOSA)
AUTORIDAD PORTUARIA DE PASAJES (PUERTO PASAJES)	SOCIEDAD ESTATAL DE ESTIBA Y DESESTIBA DEL PUERTO DE PALMA DE MALLORCA, S.A.
AUTORIDAD PORTUARIA DE SANTA CRUZ DE TENERIFE	SOCIEDAD ESTATAL DE ESTIBA Y DESESTIBA DEL PUERTO DE PASAJES, S.A. (SESPA, S.A.)
AUTORIDAD PORTUARIA DE SANTANDER	SOCIEDAD ESTATAL DE ESTIBA Y DESESTIBA DEL PUERTO DE SAGUNTO, S.A. (SESASA)
AUTORIDAD PORTUARIA DE SEVILLA (PUERTO DE SEVILLA)	SOCIEDAD ESTATAL DE ESTIBA Y DESESTIBA DEL PUERTO DE SAN SEBASTIAN DE LA GOMERA, S.A. (SESTIGA)
AUTORIDAD PORTUARIA DE TARRAGONA	SOCIEDAD ESTATAL DE ESTIBA Y DESESTIBA DEL PUERTO DE SANTA CRUZ DE LA PALMA, S.A. (ESTIPALMA, S.A.)
AUTORIDAD PORTUARIA DE VALENCIA (VALENCIAPORT)	SOCIEDAD ESTATAL DE ESTIBA Y DESESTIBA DEL PUERTO DE SANTA CRUZ DE TENERIFE, S.A. (SESTIFE)
AUTORIDAD PORTUARIA DE VIGO (PUERTO DE VIGO)	SOCIEDAD ESTATAL DE ESTIBA Y DESESTIBA DEL PUERTO DE SANTANDER, S.A. (SESTISAN)
AUTORIDAD PORTUARIA DE VILLAGARCIA DE AROSA	SOCIEDAD ESTATAL DE ESTIBA Y DESESTIBA DEL PUERTO DE SEVILLA, S.A. (SESTISE)
CENTRO INTERMODAL DE LOGISTICA, S.A. (CILSA)	SOCIEDAD ESTATAL DE ESTIBA Y DESESTIBA DEL PUERTO DE TARRAGONA, S.A. (ESTARRACO)
CENTROS LOGISTICOS AEROPORTUARIOS, S.A.	SOCIEDAD ESTATAL DE ESTIBA Y DESESTIBA DEL PUERTO DE VALENCIA, S.A. (SEVASA)
COIN ASESORES, S.A.	SOCIEDAD ESTATAL DE ESTIBA Y DESESTIBA DEL PUERTO DE VIGO S.A. (S.E.E.D. DEL PUERTO DE VIGO)
COMERCIAL DEL FERROCARRIL, S.A. (COMFERSA)	SOCIEDAD ESTATAL DE ESTIBA Y DESESTIBA DEL PUERTO DE VILLAGARCIA DE AROSA, S.A. (SESTIVA,S.A.)
ENAJENACION DE MATERIALES FERROVIARIOS, S.A. (EMFESA)	SOCIEDAD ESTATAL DE ESTIBA Y DESESTIBA DEL PUERTO DEL ROSARIO DE FUERTEVENTURA, S.A.
EQUIPAMIENTO DE ESPACIOS Y ESTACIONES, S.A. (EQUIDESA)	
EQUISOL, S.A. (EQUISOL, S.A.)	
EUROPEAN BULK HANDLING INSTALLATION, S.A. (E.B.H.I.)	
FERROCARRILES DE VIA ESTRECHA (FEVE)	
GERENCIA URBANISTICA PORT-2000 (PORT-2000)	
GESTOR DE INFRAESTRUCTURAS FERROVIARIAS (GIF)	
INGENIERIA Y ECONOMIA DEL TRANSPORTE, S.A. (INECO)	
PORTEL SERVICIOS TELEMATICOS, S.A. (PORTEL)	
PUERTO SECO DE MADRID, S.A.	
PUERTOS DEL ESTADO	
RED NACIONAL DE FERROCARRILES ESPAÑÓLES (RENFE)	
REDALSA, S.A.	
REMOLQUES MARITIMOS, S.A. (REMASA)	
SOCIEDAD DE SALVAMENTO Y SEGURIDAD MARITIMA (SASEMAR)	
SOCIEDAD ESTATAL DE ESTIBA Y DESESTIBA DEL PUERTO DE ALCUDIA, S.A.	

ENTIDADES TRATADAS

SOCIEDAD ESTATAL DE ESTIBA Y DESESTIBA DEL PUERTO LA
ESTACA DE EL HIERRO, S.A. (SESTIHIERRO)
TECNOLOGIA E INVESTIGACION FERROVIARIA, S.A. (TIFSA)
VALENCIA PLATAFORMA INTERMODAL Y LOGISTICA, S.A. (VPI
LOGISTICA)
WORLD TRADE CENTER BARCELONA, S.A.

ENTIDADES NO TRATADAS

SOCIEDAD ESTATAL DE ESTIBA Y DESESTIBA DEL PUERTO DE MELILLA, S.A. (SESTIMESA)

Balance de situación

Fomento

Activo	2004		2003		Variación	
	Miles de euros	Porcentaje	Miles de euros	Porcentaje	Absoluta	Porcentual
Accionistas (socios) por desembolsos no exigidos.....	183,31	-	215,85	-	-32,54	-15,08
Inmovilizado.....	34.840.997,96	84,64	35.521.260,41	86,80	-680.262,45	-1,92
Gastos de establecimiento.....	4.440,81	0,01	5.443,03	0,01	-1.002,22	-18,41
Inmovilizaciones inmateriales.....	438.773,36	1,07	365.859,44	0,89	72.913,92	19,93
Inmovilizaciones materiales.....	33.396.276,04	81,12	30.725.859,00	75,09	2.670.417,04	8,69
Inmovilizaciones financieras.....	859.054,58	2,09	4.300.942,83	10,51	-3.441.888,25	-80,03
Acciones propias a largo plazo.....	-	-	4,00	-	-4,00	-100,00
Deudores a largo plazo.....	142.453,17	0,35	123.152,11	0,30	19.301,06	15,67
Gastos a distribuir en varios ejercicios.....	23.802,30	0,06	210.353,50	0,51	-186.551,20	-88,68
Activo circulante.....	6.298.028,26	15,30	5.193.720,35	12,69	1.104.307,91	21,26
Accionistas por desembolsos exigidos.....	-	-	-	-	-	-
Existencias.....	148.897,73	0,36	150.760,13	0,37	-1.862,40	-1,24
Deudores.....	1.737.419,27	4,22	1.732.408,07	4,23	5.011,20	0,29
Inversiones financieras temporales.....	3.509.825,65	8,53	1.877.458,91	4,59	1.632.366,74	86,95
Acciones propias a corto plazo.....	-	-	-	-	-	-
Tesorería.....	887.938,41	2,16	1.415.150,30	3,46	-527.211,89	-37,25
Ajustes por periodificación.....	13.947,20	0,03	17.942,94	0,04	-3.995,74	-22,27
Total.....	41.163.011,83	100,00	40.925.550,11	100,00	237.461,72	0,58

Pasivo	2004		2003		Variación	
	Miles de euros	Porcentaje	Miles de euros	Porcentaje	Absoluta	Porcentual
Fondos propios.....	21.228.530,28	51,57	19.942.300,01	48,72	1.286.230,27	6,45
Capital suscrito, reservas y resultados ejercicios anteriores.....	21.034.193,48	51,10	19.623.404,85	47,94	1.410.788,63	7,19
Pérdidas y ganancias.....	194.336,80	0,47	318.895,16	0,78	-124.558,36	-39,06
Ingresos a distribuir en varios ejercicios.....	6.134.360,15	14,90	5.306.654,51	12,97	827.705,64	15,60
Provisiones para riesgos y gastos a largo plazo.....	1.054.357,15	2,56	1.021.638,14	2,50	32.719,01	3,20
Acreeedores a largo plazo.....	8.186.311,02	19,89	9.763.999,82	23,86	-1.577.688,80	-16,16
Obligaciones y otros valores negociables.....	-	-	492.829,96	1,20	-492.829,96	-100,00
Deudas con entidades de crédito.....	7.978.061,84	19,38	9.117.986,12	22,29	-1.139.924,28	-12,50
Deudas con empresas del grupo y asociadas.....	60.935,28	0,15	5.957,25	0,01	54.978,03	922,88
Otras deudas a largo plazo.....	147.313,90	0,36	147.226,49	0,36	87,41	0,06
Acreeedores a corto plazo.....	4.445.062,33	10,80	4.656.196,49	11,38	-211.134,16	-4,53
Obligaciones y otros valores negociables.....	325.510,00	0,79	637.533,44	1,56	-312.023,44	-48,94
Deudas con entidades de crédito.....	733.486,90	1,78	758.423,10	1,85	-24.936,20	-3,29
Deudas con empresas del grupo y asociadas.....	117.336,34	0,29	69.665,55	0,17	47.670,79	68,43
Otras deudas a corto plazo.....	3.256.389,69	7,91	3.172.827,36	7,76	83.562,33	2,63
Ajustes por periodificación.....	12.339,40	0,03	17.747,04	0,04	-5.407,64	-30,47
Provisiones para riesgos y gastos a corto plazo.....	114.390,90	0,28	234.761,14	0,57	-120.370,24	-51,27
Total.....	41.163.011,83	100,00	40.925.550,11	100,00	237.461,72	0,58

Cuenta de pérdidas y ganancias

Fomento

Concepto	2004		2003		Variación	
	Miles de euros	Porcentaje	Miles de euros	Porcentaje	Absoluta	Porcentual
Ventas netas, prestación de servicios y otros ingresos de explotación.....	5.348.546,36	79,24	4.956.881,29	79,33	391.665,07	7,90
± Variación existencias de productos terminados y en curso de fabricación.....	6.455,86	0,10	1.201,51	0,02	5.254,35	437,31
+ Trabajos efectuados por la empresa para su inmovilizado.....	32.872,49	0,49	38.312,96	0,61	-5.440,47	-14,20
+ Subvenciones a la explotación.....	1.361.061,11	20,17	1.252.400,96	20,04	108.660,15	8,68
Valor de la producción.....	6.748.935,82	100,00	6.248.796,72	100,00	500.139,10	8,00
- Consumo de mercaderías, materias primas y otras materias consumibles.....	135.759,64	2,01	134.691,64	2,16	1.068,00	0,79
- Gastos externos y de explotación.....	2.237.911,54	33,16	1.980.802,83	31,69	257.108,71	12,98
Valor añadido de la empresa.....	4.375.264,64	64,83	4.133.302,25	66,15	241.962,39	5,85
- Gastos de personal.....	2.887.455,96	42,78	2.621.751,77	41,96	265.704,19	10,13
Resultado bruto de explotación.....	1.487.808,68	22,05	1.511.550,48	24,19	-23.741,80	-1,57
- Dotación para amortizaciones de inmovilizado.....	1.201.881,46	17,82	1.118.694,57	17,91	83.186,89	7,44
- Dotación al fondo de reversión.....	1.057,16	0,02	1.193,38	0,02	-136,22	-11,41
± Insolvencias de crédito y variación provisiones de tráfico.....	-13.438,52	-0,19	-23.489,90	-0,37	10.051,38	42,79
Resultado neto de explotación.....	271.431,54	4,02	368.172,63	5,89	-96.741,09	-26,28
+ Ingresos financieros.....	330.327,90	4,89	316.328,74	5,06	13.999,16	4,43
- Gastos financieros.....	441.781,22	6,54	390.437,27	6,25	51.343,95	13,15
± Dotaciones para amortizaciones y provisiones financieras.....	-729,40	-0,01	-331,53	-	-397,87	-120,01
Resultado de las actividades ordinarias.....	159.248,82	2,36	293.732,57	4,70	-134.483,75	-45,78
+ Beneficios del inmovilizado e ingresos excepcionales.....	307.391,05	4,55	242.798,79	3,88	64.592,26	26,60
- Pérdidas procedentes del inmovilizado y gastos excepcionales.	220.473,95	3,27	178.172,55	2,85	42.301,40	23,74
± Variación provisiones del inmovilizado inmaterial, material y cartera de control.....	-38.938,76	-0,57	-18.138,23	-0,29	-20.800,53	-114,68
Resultado antes de impuestos.....	207.227,16	3,07	340.220,58	5,44	-132.993,42	-39,09
± Impuesto sobre sociedades.....	-12.890,36	-0,19	-21.325,42	-0,34	8.435,06	39,55
Resultado del ejercicio.....	194.336,80	2,88	318.895,16	5,10	-124.558,36	-39,06

Cuadro de financiación

Fomento

Aplicaciones	Miles de euros		Orígenes	Miles de euros	
	2004	2003		2004	2003
Recursos aplicados en las operaciones.....	-	-	Recursos procedentes de las operaciones.....	1.608.981,19	1.453.045,62
Gastos establecimiento y formalización de deudas.....	879,40	2.808,45	Aportaciones de accionistas.....	1.535.142,19	1.554.750,42
Adquisiciones de inmovilizado o traspasos del corto plazo.....	7.430.647,71	6.128.959,76	Ampliaciones de capital.....	1.387.186,20	1.412.140,25
Inmovilizaciones inmateriales.....	115.754,44	132.730,28	Compensaciones de pérdidas.....	147.955,99	142.610,17
Inmovilizaciones materiales.....	7.134.169,93	5.975.714,41	Subvenciones de capital.....	1.302.173,85	1.224.980,84
Inmovilizaciones financieras.....	180.723,34	20.515,07	Deudas a largo plazo o traspasos del corto plazo.....	4.001.974,99	2.504.737,81
Adquisiciones de acciones propias.....	-	4,00	Empréstitos y otros pasivos análogos.....	1.212.570,04	596.235,98
Deudores por operaciones de tráfico a largo plazo.....	437.474,44	174.443,14	De empresas del grupo y asociadas.....	56.489,94	-
Reducciones de capital.....	341,00	1.054,00	Otras deudas.....	2.732.915,01	1.908.501,83
Dividendos.....	10.383,97	8.598,54	Enajenación de inmovilizado.....	3.409.431,81	50.365,40
Cancelación o traspaso a corto plazo de deuda a largo plazo.....	5.784.682,50	526.699,87	Inmovilizaciones inmateriales.....	1.965,19	7,54
Empréstitos y otros pasivos análogos.....	302.639,30	386.338,51	Inmovilizaciones materiales.....	3.406.754,52	46.303,84
De empresas del grupo y asociadas.....	2.805,16	1.483,22	Inmovilizaciones financieras.....	712,10	4.054,02
Otras deudas.....	5.479.221,33	138.704,11	Enajenación de acciones propias.....	-	-
Administraciones Públicas a largo plazo....	16,71	174,03	Cancelación anticipada o traspaso a corto plazo de inmovilizaciones financieras.....	22.936,02	77.476,18
Provisiones para riesgos y gastos.....	143.195,30	268.135,85	Empresas del grupo y asociadas.....	3.584,36	6.795,60
Otras.....	454.497,20	8.235,47	Administraciones Públicas a largo plazo....	-	67.214,47
			Otras inversiones financieras.....	19.351,66	3.466,11
			Cancelación anticipada o traspaso a c.p. de deudores a l.p. por operaciones de tráfico.....	3.686.035,25	86.423,06
			Otros.....	131.294,75	67.531,39
Total Aplicaciones.....	14.262.101,52	7.118.939,08	Total Orígenes.....	15.697.970,05	7.019.310,72
Aumento de capital circulante.....	1.435.868,53	-	Disminución de capital circulante.....	-	99.628,36

Resultado de las operaciones
Fomento
Miles de euros

Concepto	2004	2003
Resultado contable del ejercicio	194.336,80	318.895,16
Más		
Dotaciones a las amortizaciones y provisiones de inmovilizado.....	1.245.020,11	1.141.396,26
Dotación a la provisión para riesgos y gastos.....	165.509,73	122.685,91
Gastos derivados de intereses diferidos.....	1.101,90	1.380,69
Amortización de gastos de formalización de deudas.....	10.335,46	2.302,08
Diferencias de cambio negativas.....	203.173,00	-
Pérdidas en enajenación de inmovilizado.....	42.356,54	34.498,35
Impuesto sobre sociedades diferido en el ejercicio.....	-	-
Otros.....	14.906,27	127.937,81
Menos		
Excesos de provisiones de inmovilizado.....	3.189,89	2.737,47
Excesos de provisiones para riesgos y gastos.....	6.459,08	10.346,33
Ingresos derivados de intereses diferidos.....	217,33	379,33
Diferencias de cambio positivas.....	172,10	111,67
Beneficios en la enajenación de inmovilizado.....	77.567,05	15.243,25
Subvenciones de capital traspasadas al resultado del ejercicio.....	141.191,81	130.523,75
Impuestos sobre sociedades anticipado en el ejercicio o crédito impositivo generado por compensación de pérdidas.....	14.210,20	72.524,90
Otros.....	24.751,16	64.183,94
Resultado generado o aplicado por las operaciones	1.608.981,19	1.453.045,62

Variación del capital circulante
Fomento
Miles de euros

Concepto	Aumentos		Disminuciones	
	2004	2003	2004	2003
Accionistas por desembolsos exigidos.....	-	-	-	250.421,71
Existencias.....	-	33.046,94	1.862,40	-
Deudores.....	5.140,92	481.771,06	-	-
Acreedores y provisiones para riesgos y gastos a corto plazo.....	331.429,96	-	-	674.424,00
Inversiones financieras temporales.....	1.632.366,74	1.212.590,45	-	-
Acciones propias.....	-	-	-	-
Tesorería.....	-	-	527.210,94	906.638,87
Ajustes por periodificación.....	-	4.447,77	3.995,75	-
Total.....	1.968.937,62	1.731.856,22	533.069,09	1.831.484,58
Variación del capital circulante.....	1.435.868,53	-	-	99.628,36

Indicadores económico-financieros

Fomento

Concepto	2004	2003
Situación financiera		
Liquidez (%): ((Activo circulante - Existencias) / Pasivo circulante) x 100.....	134,87	103,11
Solvencia técnica (%): (Activo circulante / Pasivo circulante) x 100.....	138,13	106,19
Endeudamiento (%): (Exigible a corto y largo plazo / Fondos propios) x 100.....	59,50	72,31
Cobertura del inmovilizado (%): (Recursos permanentes / Activo fijo) x 100.....	104,99	100,85
Endeudamiento a corto plazo (%): (Pasivo circulante / Fondos propios) x 100.....	21,48	24,53
Financiación bancaria sobre recursos ajenos (%): (Deudas con entidades de crédito / Exigible a corto y largo plazo) x 100.....	68,97	68,49
Estructura		
Gastos financieros sobre cifra de negocios (%): (Gastos financieros / Importe neto de la cifra de negocios) x 100.....	8,90	8,51
Subvenciones sobre cifra de negocios (%): (Subvenciones a la explotación / Importe neto de la cifra de negocios) x 100.....	27,43	27,31
Inmovilizado sobre total activo (%): (Inmovilizado / Total activo) x 100.....	84,64	86,80
Fondos propios sobre total pasivo (%): (Fondos propios / Total pasivo) x 100.....	51,57	48,73
Rentabilidad		
Margen bruto de explotación (%): (Resultado bruto de explotación / Importe neto de la cifra de negocios) x 100.....	29,98	32,96
Rentabilidad económica (%): (Resultado antes de impuestos + Gastos financieros / Total activo) x 100.....	1,58	1,79
Rentabilidad financiera (%): (Resultado después de impuestos / Fondos propios) x 100.....	0,92	1,60
Dividendos sobre fondos propios (%): (Dividendos / Fondos propios) x 100.....	0,05	0,05
Productividad		
Inmovilizado en explotación por empleado (Miles de euros): Inmovilizaciones materiales / Plantilla media activa.....	584,69	543,38
Cifra de negocios por empleado (Miles de euros): Importe neto de la cifra de negocios / Plantilla media activa.....	86,88	81,10
Coste medio de personal (Miles de euros): Gastos de personal / Plantilla media activa.....	50,55	46,37
Beneficios por empleado (Miles de euros): Resultado después de impuestos / Plantilla media activa.....	3,40	5,64

Distribucion de personal

Fomento
Plantilla media

Categorías	2004		2003	
	Personal fijo	Personal eventual	Personal fijo	Personal eventual
Directivos, técnicos y similares.....	22.781	1.525	22.251	1.491
Administrativos y auxiliares.....	4.266	500	4.233	524
Obreros y subalternos.....	26.790	1.256	27.362	685
TOTAL.....	53.837	3.281	53.846	2.700



**MINISTERIOS DE DEFENSA,
MEDIO AMBIENTE Y
EDUCACIÓN Y CIENCIA**

ENTIDADES TRATADAS

EMPRESA NACIONAL DE RESIDUOS RADIATIVOS, S.A. (ENRESA)
INGENIERIA DE SISTEMAS PARA LA DEFENSA DE ESPAÑA, S.A.
(ISDEFE)
INGENIERIA Y SERVICIOS AEROSPACIALES, S.A. (INSA)
LA ALMORAIMA, S.A. (LA ALMORAIMA)

Balance de situación

Defensa, Medio ambiente y Educación y ciencia

Activo	2004		2003		Variación	
	Miles de euros	Porcentaje	Miles de euros	Porcentaje	Absoluta	Porcentual
Accionistas (socios) por desembolsos no exigidos.....	-	-	-	-	-	-
Inmovilizado.....	1.900.627,64	94,68	1.841.675,66	94,97	58.951,98	3,20
Gastos de establecimiento.....	363,99	0,02	520,66	0,03	-156,67	-30,09
Inmovilizaciones inmateriales.....	8.247,65	0,41	8.998,35	0,46	-750,70	-8,34
Inmovilizaciones materiales.....	127.168,62	6,33	122.713,12	6,33	4.455,50	3,63
Inmovilizaciones financieras.....	1.764.847,38	87,92	1.709.443,53	88,15	55.403,85	3,24
Acciones propias a largo plazo.....	-	-	-	-	-	-
Deudores a largo plazo.....	-	-	-	-	-	-
Gastos a distribuir en varios ejercicios.....	-	-	-	-	-	-
Activo circulante.....	106.877,96	5,32	97.458,24	5,03	9.419,72	9,67
Accionistas por desembolsos exigidos.....	-	-	-	-	-	-
Existencias.....	9.128,20	0,45	10.981,59	0,57	-1.853,39	-16,88
Deudores.....	54.811,62	2,73	57.316,39	2,95	-2.504,77	-4,37
Inversiones financieras temporales.....	32.993,89	1,64	21.329,59	1,10	11.664,30	54,69
Acciones propias a corto plazo.....	-	-	-	-	-	-
Tesorería.....	9.562,45	0,48	7.504,92	0,39	2.057,53	27,42
Ajustes por periodificación.....	381,80	0,02	325,75	0,02	56,05	17,21
Total.....	2.007.505,60	100,00	1.939.133,90	100,00	68.371,70	3,53

Pasivo	2004		2003		Variación	
	Miles de euros	Porcentaje	Miles de euros	Porcentaje	Absoluta	Porcentual
Fondos propios.....	92.432,03	4,60	85.490,87	4,41	6.941,16	8,12
Capital suscrito, reservas y resultados ejercicios anteriores.....	85.317,88	4,25	80.899,61	4,17	4.418,27	5,46
Pérdidas y ganancias.....	7.114,15	0,35	4.591,26	0,24	2.522,89	54,95
Ingresos a distribuir en varios ejercicios.....	639,56	0,03	755,96	0,04	-116,40	-15,40
Provisiones para riesgos y gastos a largo plazo.....	1.795.155,15	89,43	1.732.560,63	89,35	62.594,52	3,61
Acreeedores a largo plazo.....	38,00	-	37,00	-	1,00	2,70
Obligaciones y otros valores negociables.....	-	-	-	-	-	-
Deudas con entidades de crédito.....	-	-	-	-	-	-
Deudas con empresas del grupo y asociadas.....	-	-	-	-	-	-
Otras deudas a largo plazo.....	38,00	-	37,00	-	1,00	2,70
Acreeedores a corto plazo.....	119.103,26	5,93	120.215,54	6,20	-1.112,28	-0,93
Obligaciones y otros valores negociables.....	-	-	-	-	-	-
Deudas con entidades de crédito.....	-	-	-	-	-	-
Deudas con empresas del grupo y asociadas.....	76,19	-	-	-	76,19	-
Otras deudas a corto plazo.....	118.729,97	5,92	119.778,59	6,18	-1.048,62	-0,88
Ajustes por periodificación.....	297,10	0,01	436,95	0,02	-139,85	-32,01
Provisiones para riesgos y gastos a corto plazo.....	137,60	0,01	73,90	-	63,70	86,20
Total.....	2.007.505,60	100,00	1.939.133,90	100,00	68.371,70	3,53

Cuenta de pérdidas y ganancias

Defensa, Medio ambiente y Educación y ciencia

Concepto	2004		2003		Variación	
	Miles de euros	Porcentaje	Miles de euros	Porcentaje	Absoluta	Porcentual
Ventas netas, prestación de servicios y otros ingresos de explotación.....	204.712,20	99,75	196.060,43	97,37	8.651,77	4,41
± Variación existencias de productos terminados y en curso de fabricación.....	-1.671,73	-0,81	3.105,39	1,54	-4.777,12	-153,83
+Trabajos efectuados por la empresa para su inmovilizado.....	1.127,34	0,55	1.063,01	0,53	64,33	6,05
+ Subvenciones a la explotación.....	1.048,63	0,51	1.119,78	0,56	-71,15	-6,35
Valor de la producción.....	205.216,44	100,00	201.348,61	100,00	3.867,83	1,92
- Consumo de mercaderías, materias primas y otras materias consumibles.....	5.249,41	2,56	6.797,18	3,38	-1.547,77	-22,77
- Gastos externos y de explotación.....	89.724,51	43,72	195.919,79	97,29	-106.195,28	-54,20
Valor añadido de la empresa.....	110.242,52	53,72	-1.368,36	-0,67	111.610,88	8.156,54
- Gastos de personal.....	68.703,87	33,48	64.737,29	32,16	3.966,58	6,13
Resultado bruto de explotación.....	41.538,65	20,24	-66.105,65	-32,83	107.644,30	162,84
- Dotación para amortizaciones de inmovilizado.....	14.842,42	7,23	15.704,33	7,80	-861,91	-5,49
- Dotación al fondo de reversión.....	-	-	-	-	-	-
± Insolvencias de crédito y variación provisiones de tráfico.....	-372,73	-0,18	61,10	0,03	-433,83	-710,03
Resultado neto de explotación.....	26.323,50	12,83	-81.748,88	-40,60	108.072,38	132,20
+ Ingresos financieros.....	120.802,88	58,86	131.376,72	65,24	-10.573,84	-8,05
- Gastos financieros.....	50.703,48	24,71	48.087,24	23,88	2.616,24	5,44
± Dotaciones para amortizaciones y provisiones financieras.....	-25.702,47	-12,52	-1.288,00	-0,63	-24.414,47	-1.895,53
Resultado de las actividades ordinarias.....	70.720,43	34,46	252,60	0,13	70.467,83	27.897,00
+ Beneficios del inmovilizado e ingresos excepcionales.....	3.569,73	1,73	4.110,95	2,04	-541,22	-13,17
- Pérdidas procedentes del inmovilizado y gastos excepcionales.	850,67	0,41	482,13	0,24	368,54	76,44
± Variación provisiones del inmovilizado inmaterial, material y cartera de control.....	-971,79	-0,47	-1.072,52	-0,53	100,73	9,39
Resultado antes de impuestos.....	72.467,70	35,31	2.808,90	1,40	69.658,80	2.479,93
± Impuesto sobre sociedades.....	-65.353,55	-31,84	1.782,36	0,88	-67.135,91	-3.766,69
Resultado del ejercicio.....	7.114,15	3,47	4.591,26	2,28	2.522,89	54,95

Cuadro de financiación

Defensa, Medio ambiente y Educación y ciencia

Aplicaciones	Miles de euros		Orígenes	Miles de euros	
	2004	2003		2004	2003
Recursos aplicados en las operaciones.....	-	-	Recursos procedentes de las operaciones.....	102.106,38	18.394,27
Gastos establecimiento y formalización de deudas.....	-	255,32	Aportaciones de accionistas.....	-	-
Adquisiciones de inmovilizado o traspasos del corto plazo.....	95.159,58	27.220,15	Ampliaciones de capital.....	-	-
Inmovilizaciones inmateriales.....	5.975,17	9.726,92	Compensaciones de pérdidas.....	-	-
Inmovilizaciones materiales.....	14.554,46	17.371,00	Subvenciones de capital.....	100,48	21,24
Inmovilizaciones financieras.....	74.629,95	122,23	Deudas a largo plazo o traspasos del corto plazo.....	1,00	1,00
Adquisiciones de acciones propias.....	-	-	Empréstitos y otros pasivos análogos.....	-	-
Deudores por operaciones de tráfico a largo plazo.....	-	-	De empresas del grupo y asociadas.....	-	-
Reducciones de capital.....	-	-	Otras deudas.....	1,00	1,00
Dividendos.....	173,00	193,00	Enajenación de inmovilizado.....	2.186,57	17.263,17
Cancelación o traspaso a corto plazo de deuda a largo plazo.....	-	-	Inmovilizaciones inmateriales.....	-	-
Empréstitos y otros pasivos análogos.....	-	-	Inmovilizaciones materiales.....	2.169,26	6.305,93
De empresas del grupo y asociadas.....	-	-	Inmovilizaciones financieras.....	17,31	10.957,24
Otras deudas.....	-	-	Enajenación de acciones propias.....	-	-
Administraciones Públicas a largo plazo....	-	-	Cancelación anticipada o traspaso a corto plazo de inmovilizaciones financieras.....	1.648,00	-
Provisiones para riesgos y gastos.....	242,63	579,00	Empresas del grupo y asociadas.....	-	-
Otras.....	-	-	Administraciones Públicas a largo plazo....	-	-
			Otras inversiones financieras.....	1.648,00	-
			Cancelación anticipada o traspaso a c.p. de deudores a l.p. por operaciones de tráfico....	-	-
			Otros.....	1,08	2,99
Total Aplicaciones.....	95.575,21	28.247,47	Total Orígenes.....	106.043,51	35.682,67
Aumento de capital circulante.....	10.468,30	7.435,20	Disminución de capital circulante.....	-	-

Resultado de las operaciones
Defensa, Medio ambiente y Educación y ciencia

Miles de euros

Concepto	2004	2003
Resultado contable del ejercicio	7.114,15	4.591,26
Más		
Dotaciones a las amortizaciones y provisiones de inmovilizado.....	15.814,21	19.252,49
Dotación a la provisión para riesgos y gastos.....	193,15	-
Gastos derivados de intereses diferidos.....	-	-
Amortización de gastos de formalización de deudas.....	-	-
Diferencias de cambio negativas.....	-	-
Pérdidas en enajenación de inmovilizado.....	112,84	205,08
Impuesto sobre sociedades diferido en el ejercicio.....	-	-
Otros.....	79.233,00	-
Menos		
Excesos de provisiones de inmovilizado.....	-	1.187,64
Excesos de provisiones para riesgos y gastos.....	-	365,00
Ingresos derivados de intereses diferidos.....	-	-
Diferencias de cambio positivas.....	-	-
Beneficios en la enajenación de inmovilizado.....	143,02	891,83
Subvenciones de capital traspasadas al resultado del ejercicio.....	217,95	283,09
Impuestos sobre sociedades anticipado en el ejercicio o crédito impositivo generado por compensación de pérdidas.....	-	-
Otros.....	-	2.927,00
Resultado generado o aplicado por las operaciones	102.106,38	18.394,27

Variación del capital circulante

Defensa, Medio ambiente y Educación y ciencia

Miles de euros

Concepto	Aumentos		Disminuciones	
	2004	2003	2004	2003
Accionistas por desembolsos exigidos.....	-	-	-	-
Existencias.....	-	3.346,80	1.853,39	-
Deudores.....	-	11.851,79	2.504,77	-
Acreedores y provisiones para riesgos y gastos a corto plazo.....	1.048,58	-	-	3.944,47
Inversiones financieras temporales.....	11.664,30	-	-	1.975,72
Acciones propias.....	-	-	-	-
Tesorería.....	2.057,53	-	-	1.949,18
Ajustes por periodificación.....	56,05	105,98	-	-
Total.....	14.826,46	15.304,57	4.358,16	7.869,37
Variación del capital circulante.....	10.468,30	7.435,20	-	-

Concepto	2004	2003
Situación financiera		
Liquidez (%): ((Activo circulante - Existencias) / Pasivo circulante) x 100.....	81,98	71,89
Solvencia técnica (%): (Activo circulante / Pasivo circulante) x 100.....	89,63	81,02
Endeudamiento (%): (Exigible a corto y largo plazo / Fondos propios) x 100.....	128,90	140,66
Cobertura del inmovilizado (%): (Recursos permanentes / Activo fijo) x 100.....	99,35	98,76
Endeudamiento a corto plazo (%): (Pasivo circulante / Fondos propios) x 100.....	129,00	140,70
Financiación bancaria sobre recursos ajenos (%): (Deudas con entidades de crédito / Exigible a corto y largo plazo) x 100.....	-	-
Estructura		
Gastos financieros sobre cifra de negocios (%): (Gastos financieros / Importe neto de la cifra de negocios) x 100.....	24,93	24,93
Subvenciones sobre cifra de negocios (%): (Subvenciones a la explotación / Importe neto de la cifra de negocios) x 100.....	0,52	0,58
Inmovilizado sobre total activo (%): (Inmovilizado / Total activo) x 100.....	94,68	94,97
Fondos propios sobre total pasivo (%): (Fondos propios / Total pasivo) x 100.....	4,60	4,41
Rentabilidad		
Margen bruto de explotación (%): (Resultado bruto de explotación / Importe neto de la cifra de negocios) x 100.....	20,42	-34,27
Rentabilidad económica (%): (Resultado antes de impuestos + Gastos financieros / Total activo) x 100.....	6,14	2,63
Rentabilidad financiera (%): (Resultado después de impuestos / Fondos propios) x 100.....	7,70	5,37
Dividendos sobre fondos propios (%): (Dividendos / Fondos propios) x 100.....	0,26	0,20
Productividad		
Inmovilizado en explotación por empleado (Miles de euros): Inmovilizaciones materiales / Plantilla media activa.....	97,82	98,49
Cifra de negocios por empleado (Miles de euros): Importe neto de la cifra de negocios / Plantilla media activa.....	156,48	154,83
Coste medio de personal (Miles de euros): Gastos de personal / Plantilla media activa.....	52,85	51,96
Beneficios por empleado (Miles de euros): Resultado después de impuestos / Plantilla media activa.....	5,47	3,69

Distribucion de personal

Defensa, Medio ambiente y Educación y ciencia

Plantilla media

Categorías	2004		2003	
	Personal fijo	Personal eventual	Personal fijo	Personal eventual
Directivos, técnicos y similares.....	722	168	684	151
Administrativos y auxiliares.....	162	59	160	60
Obreros y subalternos.....	157	32	157	34
TOTAL.....	1.041	259	1.001	245



5.5.3. EN FUNCIÓN DE LA FORMA JURÍDICA



**SOCIEDADES MERCANTILES Y
ASIMILADAS**

ENTIDADES TRATADAS

ABRA INDUSTRIAL, S.A.	DEPURADORA DEL BAIX LLOBREGAT, S.A. (DEPURBAIX)
ACENOR, S.A.	DESGASIFICACION Y LIMPIEZA DE TANQUES, S.A. (DELTA)
AENA DESARROLLO INTERNACIONAL, S.A. (AENA INTERNACIONAL)	EFE NEWS SERVICES, INC.
AGENCIA CENTROAMERICANA DE NOTICIAS, S.A. (ACAN)	EFEAGRO, S.A.
AGENCIA EFE, S.A. (EFE)	EFEGESTION, S.A. (EFEGESTION)
AGRUMINSA, S.A.	EMPRESA DE TRANSFORMACION AGRARIA, S.A. (TRAGSA)
AGUAS DE LA CUENCA DEL EBRO, S.A. (ACESA)	EMPRESA DE TRANSFORMAÇÕES AGRARIAS, S.A. (TRAPSA)
AGUAS DE LA CUENCA DEL GUADALQUIVIR, S.A. (AQUAVIR)	EMPRESA NACIONAL ADARO, S.A. (EN LIQUIDACIÓN)
AGUAS DE LA CUENCA DEL NORTE, S.A. (ACN)	EMPRESA NACIONAL DE INNOVACION, S.A. (ENISA)
AGUAS DE LA CUENCA DEL SEGURA, S.A. (ACSEGURA)	EMPRESA NACIONAL DE RESIDUOS RADIATIVOS, S.A. (ENRESA)
AGUAS DE LA CUENCA DEL SUR, S.A. (ACUSUR)	EMPRESA NACIONAL SIDERURGICA, S.A. (ENSIDESA)
AGUAS DE LA CUENCA DEL TAJO, S.A.	EMPRESA PARA LA GESTION DE RESIDUOS INDUSTRIALES, S.A. (EMGRISA)
AGUAS DE LAS CUENCAS MEDITERRANEAS, S.A. (ACUAMED)	ENAJENACION DE MATERIALES FERROVIARIOS, S.A. (EMFESA)
AGUAS DEL DUERO, S.A. (ADSA)	ENUSA INDUSTRIAS AVANZADAS, S.A.
AGUAS DEL JÚCAR, S.A., SOCIEDAD UNIPERSONAL	ENUSEGUR, S.A.
AHV-ENSIDESA CAPITAL, S.A. (AHV-ENSIDESA CAPITAL)	ENWESA OPERACIONES, S.A.
ALCOHOLES NUÑEZ, S.L.	EQUIPAMIENTO DE ESPACIOS Y ESTACIONES, S.A. (EQUIDESA)
ALIMENTOS Y ACEITES, S.A. (ALYCESA)	EQUIPOS NUCLEARES, S.A. (ENSA)
ALTOS HORNOS DE VIZCAYA, S.A. (A.H.V.)	EQUIPOS TERMOMETÁLICOS, S.A. (E.T.M.)
APARCAMIENTO ZONA FRANCA S.L. (AZF)	EQUISOL, S.A. (EQUISOL, S.A.)
APARCAMIENTOS SUBTERRANEOS DE VIGO, S.L.	EUROPEAN BULK HANDLING INSTALLATION, S.A. (E.B.H.I.)
APROTEC, S.A.	EXPANSION EXTERIOR, S.A.
ASTILLEROS ESPAÑOLES, S.A. (EN LIQUIDACIÓN) (AES)	EXPASA AGRICULTURA Y GANADERÍA, S.A. (EXPASA)
ASTURIANA DE SERVICIOS, S.L.	EXPRESS TRUCK, S.A. (ETSA)
AXIS PARTICIPACIONES EMPRESARIALES, SGEGR, S.A. (AXIS PARTICIPACIONES EMPRESARIALES)	FONDICO FONDO DE CAPITAL RIESGO
BABCOCK VALVULAS Y PIPING, S.A. (B.V.P.)	FONDO DE LIQUIDACIÓN ASICA (SAECA FONDO ASICA)
BABCOCK WILCOX ESPAÑOLA, S.A. (B.W.E.)	FONDO EURO-ICO, FONDO DE CAPITAL RIESGO
BARCELONA HOLDING OLIMPICO, S.A. (HOLSA)	FONDO PARA INVERSIONES EN EL EXTERIOR (FIEX)
CENTRAL INTERCAMBIO MERCANCIAS DE VIGO, S.A. (CIMVISA)	FONDO PARA OPERACIONES DE INVERSIÓN EN EL EXTERIOR DE LA PEQUEÑA Y MEDIANA EMPRESA (FONPYME)
CENTRO INTERMODAL DE LOGISTICA, S.A. (CILSA)	GERENCIA URBANISTICA PORT-2000 (PORT-2000)
CENTRO MINERO DE PENOUTA, S.A.	GESTION DEL SUELO DE ENSIDESA, S.A.
CENTROS LOGISTICOS AEROPORTUARIOS, S.A.	GESTIONES URBANISTICAS DE LA RIOJA, S.A. (GESTUR RIOJA)
CHRONOEXPRES, S.A.	GRUAS Y UTILLAJES, S.A. (GRUTISA)
CIREX, S.A.	HIDROGUADIANA, S.A.
CLÍNICA CASTELLÓ, S.A.	HIPÓDROMO DE LA ZARZUELA, S.A.
COFIVACASA, S.A.	HULLERAS DEL NORTE S.A. (HUNOSA)
COIN ASESORES, S.A.	INDUSTRIAS MECANICAS DEL NOROESTE, S.A. (IMENOSA)
COLONIZACION Y TRANSFORMACION AGRARIA, S.A. (CYTASA)	INFOINVEST, S.A.
COMERCIAL DEL FERROCARRIL, S.A. (COMFERSA)	INFRAESTRUCTURAS Y EQUIPAMIENTOS HISPALENSES, S.A. (INFEHSA)
COMPAÑIA DE LOS FERROCARRILES DE MADRID A ZARAGOZA Y ALICANTE, S.A. (EN LIQUIDACION)	INGENIERIA DE SISTEMAS PARA LA DEFENSA DE ESPAÑA, S.A. (ISDEFE)
COMPAÑIA DEL FERROCARRIL CENTRAL DE ARAGON, S.A. (EN LIQUIDACION)	INGENIERIA Y ECONOMIA DEL TRANSPORTE, S.A. (INECO)
COMPAÑIA ESPAÑOLA DE FINANCIACION DEL DESARROLLO COFIDES, S.A. (COFIDES)	INGENIERIA Y SERVICIOS AEROESPACIALES, S.A. (INSA)
COMPAÑIA ESPAÑOLA DE REAFIANZAMIENTO, S.A. (CERSA)	INGRUINSA, S.A.
COMPAÑIA ESPAÑOLA DE TABACO EN RAMA, S.A. (CETARSA)	INIEXPORT, S.A.
COMPAÑIA GENERAL ESPAÑOLA DE AFRICA	INMOBILIARIA DE LA ZONA FRANCA DE CÁDIZ S.L.
CORPORACIÓN ALIMENTARIA QUALITY, S.A.	INMOBILIARIA DE PROMOCIONES Y ARRIENDOS, S.A. (IMPROASA)
CORREO HÍBRIDO, S.A.	IONMED ESTERILIZACION, S.A.
CORREOS TELECOM, S.A.	IZAR CONSTRUCCIONES NAVALES, S.A. (IZAR)
DECYPAR, S.A. (DECYPAR)	LA ALMORAIMA, S.A. (LA ALMORAIMA)
DEFEX, S.A.	MERCADOS CENTRALES DE ABASTECIMIENTO DE ALGECIRAS, S.A. (MERCALGECIRAS)

ENTIDADES TRATADAS	
MERCADOS CENTRALES DE ABASTECIMIENTO DE ASTURIAS, S.A. (MERCASURIAS)	SOCIEDAD ESTATAL DE ESTIBA Y DESESTIBA DEL PUERTO DE ALCUDIA, S.A.
MERCADOS CENTRALES DE ABASTECIMIENTO DE BADAJOZ, S.A. (MERCABADAJOZ)	SOCIEDAD ESTATAL DE ESTIBA Y DESESTIBA DEL PUERTO DE ALGECIRAS-LA LINEA, S.A. (SESTIBALSA)
MERCADOS CENTRALES DE ABASTECIMIENTO DE LAS PALMAS, S.A. (MERCALASPALMAS)	SOCIEDAD ESTATAL DE ESTIBA Y DESESTIBA DEL PUERTO DE ALICANTE, S.A. (SESTIBALSA)
MERCADOS CENTRALES DE ABASTECIMIENTO DE MALAGA, S.A. (MERCAMALAGA)	SOCIEDAD ESTATAL DE ESTIBA Y DESESTIBA DEL PUERTO DE ALMERIA, S.A. (SESTIALSA)
MERCADOS CENTRALES DE ABASTECIMIENTO, S.A. (MERCASA)	SOCIEDAD ESTATAL DE ESTIBA Y DESESTIBA DEL PUERTO DE ARRECIFE DE LANZAROTE, S.A. (SESTIBA LANZ)
MINAS DE ALMADEN Y ARRAYANES, S.A. (MAYASA)	SOCIEDAD ESTATAL DE ESTIBA Y DESESTIBA DEL PUERTO DE AVILES, S.A.
MOLYPHARMA, S.A.	SOCIEDAD ESTATAL DE ESTIBA Y DESESTIBA DEL PUERTO DE BARCELONA, S.A. (ESTIBARNA, S.A.)
NAVANTIA, S.L.	SOCIEDAD ESTATAL DE ESTIBA Y DESESTIBA DEL PUERTO DE BILBAO, S.A. (BILBOESTIBA)
OLYMPIC MOLL, S.A.	SOCIEDAD ESTATAL DE ESTIBA Y DESESTIBA DEL PUERTO DE CARTAGENA, S.A. (SESTICARSA)
OPERADORES LOGÍSTICOS ESPAÑA, S.A.	SOCIEDAD ESTATAL DE ESTIBA Y DESESTIBA DEL PUERTO DE CASTELLON, S.A. (SEDCAS)
PARADORES DE TURISMO DE ESPAÑA, S.A. (PARADORES)	SOCIEDAD ESTATAL DE ESTIBA Y DESESTIBA DEL PUERTO DE CEUTA, S.A. (ESTIB CEUTA, S.A.)
PARQUE COMERCIAL LAS SALINAS, S.A. (LAS SALINAS)	SOCIEDAD ESTATAL DE ESTIBA Y DESESTIBA DEL PUERTO DE FERROL, S.A. (SEYDFE)
PARQUE EMPRESARIAL PRINCIPADO DE ASTURIAS, S.L.	SOCIEDAD ESTATAL DE ESTIBA Y DESESTIBA DEL PUERTO DE GANDIA, S.A. (SEGASA)
PORTEL SERVICIOS TELEMATICOS, S.A. (PORTEL)	SOCIEDAD ESTATAL DE ESTIBA Y DESESTIBA DEL PUERTO DE GIJON, S.A. (GESTIBA)
PRERREDUCIDOS INTEGRADOS DEL SUROESTE DE ESPAÑA, S.A. (PRESUR)	SOCIEDAD ESTATAL DE ESTIBA Y DESESTIBA DEL PUERTO DE HUELVA, S.A. (ESTIHUELVA)
PRODUCCION Y TECNOLOGIA DE PREFABRICADOS A.E.I.E. (P.T.P.)	SOCIEDAD ESTATAL DE ESTIBA Y DESESTIBA DEL PUERTO DE IBIZA, S.A.
PROGRAMAS Y EXPLOTACIONES DE RADIODIFUSION, S.A. (PROERSA)	SOCIEDAD ESTATAL DE ESTIBA Y DESESTIBA DEL PUERTO DE LA BAHIA DE CADIZ, S.A. (ESTIGADES)
PUERTO SECO DE MADRID, S.A.	SOCIEDAD ESTATAL DE ESTIBA Y DESESTIBA DEL PUERTO DE LA CORUÑA, S.A. (SESTICO)
QUALITY FOOD INDUSTRIA ALIMENTARIA, S.A.U.	SOCIEDAD ESTATAL DE ESTIBA Y DESESTIBA DEL PUERTO DE LA LUZ Y LAS PALMAS, S.A.
QUALITY SERVICE GSI, S.A.	SOCIEDAD ESTATAL DE ESTIBA Y DESESTIBA DEL PUERTO DE MAHON, S.A.
RADIO NACIONAL DE ESPAÑA, S.A. (RNE)	SOCIEDAD ESTATAL DE ESTIBA Y DESESTIBA DEL PUERTO DE MALAGA, S.A. (SESTIMA,S.A.)
RED IBEROAMERICANA DE LOGÍSTICA Y COMERCIO, S.A. (RILCO)	SOCIEDAD ESTATAL DE ESTIBA Y DESESTIBA DEL PUERTO DE MARIN, S.A. (SESTIMAR, S.A.)
REDALSA, S.A.	SOCIEDAD ESTATAL DE ESTIBA Y DESESTIBA DEL PUERTO DE MOTRIL, S.A. (SESTIMOSA)
REICASTRO, S.A.	SOCIEDAD ESTATAL DE ESTIBA Y DESESTIBA DEL PUERTO DE PALMA DE MALLORCA, S.A.
REMOLCADORES DEL NOROESTE, S.A. (RENOSA)	SOCIEDAD ESTATAL DE ESTIBA Y DESESTIBA DEL PUERTO DE PASAJES, S.A. (SESPA, S.A.)
REMOLQUES MARITIMOS, S.A. (REMASA)	SOCIEDAD ESTATAL DE ESTIBA Y DESESTIBA DEL PUERTO DE SAGUNTO, S.A. (SESASA)
RUMASA, S.A.	SOCIEDAD ESTATAL DE ESTIBA Y DESESTIBA DEL PUERTO DE SAN SEBASTIAN DE LA GOMERA, S.A. (SESTIGA)
SADIM INVERSIONES, S.A.	SOCIEDAD ESTATAL DE ESTIBA Y DESESTIBA DEL PUERTO DE SANTA CRUZ DE LA PALMA, S.A. (ESTIPALMA, S.A.)
SAES CAPITAL, S.A.	SOCIEDAD ESTATAL DE ESTIBA Y DESESTIBA DEL PUERTO DE SANTA CRUZ DE TENERIFE, S.A. (SESTIFE)
SANIDAD ANIMAL Y SERVICIOS GANADEROS, S.A. (TRAGSEGA)	SOCIEDAD ESTATAL DE ESTIBA Y DESESTIBA DEL PUERTO DE SANTANDER, S.A. (SESTISAN)
SDAD. ESTATAL PARA LA EJECUCION DE PROGRAMAS Y ACTUACIONES CONMEMORATIVAS DEL V CENTENARIO DEL DESCUBRIMIENTO DE AMERICA SA (EN LIQUIDACION) (V CENTENARIO (EN LIQUIDACION))	SOCIEDAD ESTATAL DE ESTIBA Y DESESTIBA DEL PUERTO DE SEVILLA, S.A. (SESTISE)
SEPI DESARROLLO EMPRESARIAL, S.A. (SEPIDES)	SOCIEDAD ESTATAL DE ESTIBA Y DESESTIBA DEL PUERTO DE TARRAGONA, S.A. (ESTARRACO)
SEPIDES GESTION S.G.E.C.R., S.A. (antes CENTRO TECNOLÓGICO DEL SECTOR NAVAL, S.A.)	SOCIEDAD ESTATAL DE ESTIBA Y DESESTIBA DEL PUERTO DE VALENCIA, S.A. (SEVASA)
SHS CERAMICAS, S.A.	SOCIEDAD ESTATAL DE ESTIBA Y DESESTIBA DEL PUERTO DE VIGO S.A. (S.E.E.D. DEL PUERTO DE VIGO)
SISTEMAS TECNICOS DE LOTERIAS DEL ESTADO, S.A. (S.T.L.)	SOCIEDAD ESTATAL DE ESTIBA Y DESESTIBA DEL PUERTO DE VILLAGARCIA DE AROSA, S.A. (SESTIVA,S.A.)
SOCIEDAD ANONIMA DE PROMOCION Y EQUIPAMIENTO DE SUELO DE ALMANSA (SAPRES ALMANSA)	
SOCIEDAD ANONIMA ESTATAL DE CAUCION AGRARIA (SAECA)	
SOCIEDAD ASTURIANA DE DIVERSIFICACIÓN MINERA, S.A. (SADIM)	
SOCIEDAD DE INFRAESTRUCTURAS Y EQUIPAMIENTOS PENITENCIARIOS, S.A. (SIEP)	
SOCIEDAD ESPAÑOLA DE ESTUDIOS PARA LA COMUNICACION FIJA A TRAVES DEL ESTRECHO DE GIBRALTAR, S.A. (SECEGSA)	
SOCIEDAD ESTATAL CANAL DE NAVARRA S.A. (CANAL DE NAVARRA)	
SOCIEDAD ESTATAL CANAL DE SEGARRA GARRIGUES, S.A. (CASEGA)	
SOCIEDAD ESTATAL CORREOS Y TELEGRAFOS, S.A. (CORREOS Y TELEGRAFOS)	
SOCIEDAD ESTATAL DE CONMEMORACIONES CULTURALES, S.A.	

ENTIDADES TRATADAS

SOCIEDAD ESTATAL DE ESTIBA Y DESESTIBA DEL PUERTO DEL ROSARIO DE FUERTEVENTURA, S.A.
 SOCIEDAD ESTATAL DE ESTIBA Y DESESTIBA DEL PUERTO LA ESTACA DE EL HIERRO, S.A. (SESTIHIERRO)
 SOCIEDAD ESTATAL DE GESTION DE ACTIVOS, S.A. (AGESA)
 SOCIEDAD ESTATAL DE GESTIÓN DE LA INFORMACIÓN TURÍSTICA, S.A. (SEGITUR)
 SOCIEDAD ESTATAL DE GESTION INMOBILIARIA DE PATRIMONIO, S.A. (SEGIPSA)
 SOCIEDAD ESTATAL DE INFRAESTRUCTURAS AGRARIAS DE LA MESETA SUR, S.A. (SEIASA MESETA SUR)
 SOCIEDAD ESTATAL DE INFRAESTRUCTURAS AGRARIAS DEL NORDESTE, S.A. (SEIASA NORDESTE)
 SOCIEDAD ESTATAL DE INFRAESTRUCTURAS AGRARIAS DEL NORTE, S.A. (SEIASA NORTE)
 SOCIEDAD ESTATAL DE INFRAESTRUCTURAS AGRARIAS DEL SUR Y ESTE, S.A. (SEIASA SUR Y ESTE)
 SOCIEDAD ESTATAL PARA EL DESARROLLO DEL DISEÑO Y LA INNOVACION, S.A. (DDI)
 SOCIEDAD ESTATAL PARA EL DESARROLLO TECNOLÓGICO DEL TURISMO, S.A. (SEDETTUR)
 SOCIEDAD ESTATAL PARA EXPOSICIONES INTERNACIONALES, S.A.
 SOCIEDAD ESTATAL PARA LA ACCIÓN CULTURAL EN EL EXTERIOR, S.A. (SEACEX)
 SOCIEDAD GENERAL DE LAS BAHÍAS DE CÁDIZ Y ALGECIRAS, S.A. (SOGEBAC, S.A.)
 SOCIEDAD PARA EL DESARROLLO INDUSTRIAL DE ANDALUCIA, S.A. (SODIAN)
 SOCIEDAD PARA EL DESARROLLO INDUSTRIAL DE ARAGON, S.A. (SODIAR)
 SOCIEDAD PARA EL DESARROLLO INDUSTRIAL DE CASTILLA-LA MANCHA, S.A. (SODICAMAN)
 SOCIEDAD PARA EL DESARROLLO INDUSTRIAL DE EXTREMADURA, S.A. (SODIEX)
 SOCIEDAD PARA LAS ENSEÑANZAS AERONAUTICAS CIVILES, S.A. (SENASA)
 SOLUCIONES FERROLANAS S.A. (antes NAVIERA CASTELLANA, S.A.)
 SUELO EMPRESARIAL DEL ATLÁNTICO, S.L.
 SUELO INDUSTRIAL DE GALICIA, S.A. (SIGALSA)
 TECNOLOGIA E INVESTIGACION FERROVIARIA, S.A. (TIFSA)
 TECNOLOGIA, ARQUITECTURA Y SISTEMAS, S.A. (TARSIS)
 TECNOLOGIAS Y SERVICIOS AGRARIOS, S.A. (TRAGSATEC)
 TECONMA, S.A.
 TELEVISION ESPAÑOLA, S.A. (TVE)
 VALENCIA PLATAFORMA INTERMODAL Y LOGISTICA, S.A. (VPI LOGISTICA)
 VIGO ACTIVO SOCIEDAD DE CAPITAL RIESGO, S.A.
 VIÑEDOS ESPAÑOLES, S.L.
 WESER ENGINEERING GMBH (WESER)
 WORLD TRADE CENTER BARCELONA, S.A.

ENTIDADES NO TRATADAS

IDAE-TRADEMA BETANZOS, A.I.E.
JUNTA MIXTA SANTA ANA (SANTA ANA)
S.A. DE PROMOCION Y EQUIPAMIENTO DE SUELO DE
VILLARROBLEDO (SAPRESVILLARROBLEDO)
SERVICIOS DOCUMENTALES DE ANDALUCIA, S.L. (SDA)
SOCIEDAD ESTATAL DE ESTIBA Y DESESTIBA DEL PUERTO DE
MELILLA, S.A. (SESTIMESA)

Balance de situación

Sociedades mercantiles y asimiladas

Activo	2004		2003		Variación	
	Miles de euros	Porcentaje	Miles de euros	Porcentaje	Absoluta	Porcentual
Accionistas (socios) por desembolsos no exigidos.....	29.503,39	0,14	84.729,63	0,39	-55.226,24	-65,18
Inmovilizado.....	11.233.322,93	52,79	10.828.640,80	50,15	404.682,13	3,74
Gastos de establecimiento.....	9.132,47	0,04	24.021,02	0,11	-14.888,55	-61,98
Inmovilizaciones inmateriales.....	194.856,50	0,92	264.584,37	1,23	-69.727,87	-26,35
Inmovilizaciones materiales.....	5.406.893,15	25,41	5.432.313,58	25,16	-25.420,43	-0,47
Inmovilizaciones financieras.....	4.576.505,71	21,51	4.591.233,80	21,26	-14.728,09	-0,32
Acciones propias a largo plazo.....	0,02	-	4,02	-	-4,00	-99,50
Deudores a largo plazo.....	1.045.935,08	4,91	516.484,01	2,39	529.451,07	102,51
Gastos a distribuir en varios ejercicios.....	323.860,79	1,52	593.240,76	2,75	-269.379,97	-45,41
Activo circulante.....	9.694.215,59	45,55	10.086.617,94	46,71	-392.402,35	-3,89
Accionistas por desembolsos exigidos.....	-	-	210.697,52	0,98	-210.697,52	-100,00
Existencias.....	1.606.986,97	7,55	1.479.176,30	6,85	127.810,67	8,64
Deudores.....	2.830.221,37	13,30	3.599.659,92	16,67	-769.438,55	-21,38
Inversiones financieras temporales.....	4.226.406,91	19,85	3.844.579,82	17,80	381.827,09	9,93
Acciones propias a corto plazo.....	-	-	-	-	-	-
Tesorería.....	1.018.707,06	4,79	939.947,99	4,35	78.759,07	8,38
Ajustes por periodificación.....	11.893,28	0,06	12.556,39	0,06	-663,11	-5,28
Total.....	21.280.902,70	100,00	21.593.229,13	100,00	-312.326,43	-1,45

Pasivo	2004		2003		Variación	
	Miles de euros	Porcentaje	Miles de euros	Porcentaje	Absoluta	Porcentual
Fondos propios.....	6.088.780,57	28,61	8.365.949,29	38,75	-2.277.168,72	-27,22
Capital suscrito, reservas y resultados ejercicios anteriores.....	8.534.183,08	40,10	8.357.601,73	38,71	176.581,35	2,11
Pérdidas y ganancias.....	-2.445.402,51	-11,49	8.347,56	0,04	-2.453.750,07	-29.394,82
Ingresos a distribuir en varios ejercicios.....	2.075.288,55	9,75	1.993.162,80	9,23	82.125,75	4,12
Provisiones para riesgos y gastos a largo plazo.....	4.170.696,87	19,60	3.358.338,94	15,55	812.357,93	24,19
Acreeedores a largo plazo.....	3.104.286,83	14,59	2.902.111,78	13,44	202.175,05	6,97
Obligaciones y otros valores negociables.....	-	-	-	-	-	-
Deudas con entidades de crédito.....	686.511,65	3,23	836.752,48	3,88	-150.240,83	-17,96
Deudas con empresas del grupo y asociadas.....	205.123,28	0,96	151.525,34	0,70	53.597,94	35,37
Otras deudas a largo plazo.....	2.212.651,90	10,40	1.913.833,96	8,86	298.817,94	15,61
Acreeedores a corto plazo.....	4.439.028,57	20,86	4.847.616,78	22,45	-408.588,21	-8,43
Obligaciones y otros valores negociables.....	-	-	-	-	-	-
Deudas con entidades de crédito.....	559.038,27	2,63	658.371,13	3,05	-99.332,86	-15,09
Deudas con empresas del grupo y asociadas.....	569.695,39	2,68	580.723,89	2,69	-11.028,50	-1,90
Otras deudas a corto plazo.....	3.304.257,12	15,52	3.601.550,55	16,68	-297.293,43	-8,25
Ajustes por periodificación.....	6.037,79	0,03	6.971,21	0,03	-933,42	-13,39
Provisiones para riesgos y gastos a corto plazo.....	1.402.821,31	6,59	126.049,54	0,58	1.276.771,77	1.012,91
Total.....	21.280.902,70	100,00	21.593.229,13	100,00	-312.326,43	-1,45

Cuenta de pérdidas y ganancias

Sociedades mercantiles y asimiladas

Concepto	2004		2003		Variación	
	Miles de euros	Porcentaje	Miles de euros	Porcentaje	Absoluta	Porcentual
Ventas netas, prestación de servicios y otros ingresos de explotación.....	7.346.953,46	98,33	7.650.528,12	98,39	-303.574,66	-3,97
± Variación existencias de productos terminados y en curso de fabricación.....	-80.923,12	-1,08	-17.566,44	-0,22	-63.356,68	-360,67
+Trabajos efectuados por la empresa para su inmovilizado.....	38.788,97	0,52	54.895,52	0,71	-16.106,55	-29,34
+ Subvenciones a la explotación.....	166.837,87	2,23	87.185,24	1,12	79.652,63	91,36
Valor de la producción.....	7.471.657,18	100,00	7.775.042,44	100,00	-303.385,26	-3,90
- Consumo de mercaderías, materias primas y otras materias consumibles.....	1.556.608,25	20,83	1.844.056,44	23,72	-287.448,19	-15,59
- Gastos externos y de explotación.....	2.249.791,55	30,11	2.452.928,05	31,55	-203.136,50	-8,28
Valor añadido de la empresa.....	3.665.257,38	49,06	3.478.057,95	44,73	187.199,43	5,38
- Gastos de personal.....	3.548.256,44	47,49	3.390.106,00	43,60	158.150,44	4,67
Resultado bruto de explotación.....	117.000,94	1,57	87.951,95	1,13	29.048,99	33,03
- Dotación para amortizaciones de inmovilizado.....	333.975,32	4,47	357.122,74	4,59	-23.147,42	-6,48
- Dotación al fondo de reversión.....	1.587,19	0,02	1.501,28	0,02	85,91	5,72
± Insolvencias de crédito y variación provisiones de tráfico.....	19.486,13	0,26	-269,78	-	19.755,91	7.322,97
Resultado neto de explotación.....	-199.075,44	-2,66	-270.941,85	-3,48	71.866,41	26,52
+ Ingresos financieros.....	287.107,74	3,84	305.196,39	3,92	-18.088,65	-5,93
- Gastos financieros.....	147.636,03	1,98	160.407,92	2,06	-12.771,89	-7,96
± Dotaciones para amortizaciones y provisiones financieras.....	-25.693,57	-0,34	-12.547,64	-0,16	-13.145,93	-104,77
Resultado de las actividades ordinarias.....	-85.297,30	-1,14	-138.701,02	-1,78	53.403,72	38,50
+ Beneficios del inmovilizado e ingresos excepcionales.....	442.537,92	5,92	367.320,30	4,72	75.217,62	20,48
- Pérdidas procedentes del inmovilizado y gastos excepcionales.	2.702.024,64	36,17	299.404,18	3,85	2.402.620,46	802,47
± Variación provisiones del inmovilizado inmaterial, material y cartera de control.....	-68.583,65	-0,91	-37.282,01	-0,47	-31.301,64	-83,96
Resultado antes de impuestos.....	-2.413.367,67	-32,30	-108.066,91	-1,38	-2.305.300,76	-2.133,22
± Impuesto sobre sociedades.....	-32.034,84	-0,42	116.414,47	1,49	-148.449,31	-127,52
Resultado del ejercicio.....	-2.445.402,51	-32,72	8.347,56	0,11	-2.453.750,07	-29.394,82

Cuadro de financiación

Sociedades mercantiles y asimiladas

Aplicaciones	Miles de euros		Orígenes	Miles de euros	
	2004	2003		2004	2003
Recursos aplicados en las operaciones.....	962.644,20	-	Recursos procedentes de las operaciones.....	-	440.810,97
Gastos establecimiento y formalización de deudas.....	3.683,98	17.948,21	Aportaciones de accionistas.....	843.842,93	1.060.699,43
Adquisiciones de inmovilizado o traspasos del corto plazo.....	1.426.817,64	1.640.027,54	Ampliaciones de capital.....	408.320,57	899.132,69
Inmovilizaciones inmateriales.....	40.603,68	74.136,85	Compensaciones de pérdidas.....	435.522,36	161.566,74
Inmovilizaciones materiales.....	975.636,38	1.164.053,13	Subvenciones de capital.....	278.321,85	807.661,01
Inmovilizaciones financieras.....	410.577,58	401.837,56	Deudas a largo plazo o traspasos del corto plazo.....	861.539,35	725.411,82
Adquisiciones de acciones propias.....	-	4,00	Empréstitos y otros pasivos análogos.....	171.639,35	23.609,21
Deudores por operaciones de tráfico a largo plazo.....	692.649,73	13.939,84	De empresas del grupo y asociadas.....	247.005,58	153.055,40
Reducciones de capital.....	-	11.978,96	Otras deudas.....	442.894,42	548.747,21
Dividendos.....	37.839,02	75.351,26	Enajenación de inmovilizado.....	452.204,62	328.438,34
Cancelación o traspaso a corto plazo de deuda a largo plazo.....	679.281,20	689.184,16	Inmovilizaciones inmateriales.....	4.261,16	398,26
Empréstitos y otros pasivos análogos.....	263.921,92	188.694,33	Inmovilizaciones materiales.....	410.951,11	60.173,08
De empresas del grupo y asociadas.....	197.989,58	189.610,86	Inmovilizaciones financieras.....	36.992,35	267.867,00
Otras deudas.....	216.747,85	274.434,42	Enajenación de acciones propias.....	-	-
Administraciones Públicas a largo plazo....	621,85	36.444,55	Cancelación anticipada o traspaso a corto plazo de inmovilizaciones financieras.....	417.291,81	426.366,78
Provisiones para riesgos y gastos.....	191.952,08	495.237,98	Empresas del grupo y asociadas.....	5.856,35	40.640,84
Otras.....	338.226,35	115.705,52	Administraciones Públicas a largo plazo....	235.727,85	34.900,48
			Otras inversiones financieras.....	175.707,61	350.825,46
			Cancelación anticipada o traspaso a c.p. de deudores a l.p. por operaciones de tráfico.....	159.638,14	73.111,17
			Otros.....	80.635,07	90.129,91
Total Aplicaciones.....	4.333.094,20	3.059.377,47	Total Orígenes.....	3.093.473,77	3.952.629,43
Aumento de capital circulante.....	-	893.251,96	Disminución de capital circulante.....	1.239.620,43	-

Resultado de las operaciones
Sociedades mercantiles y asimiladas

Miles de euros

Concepto	2004	2003
Resultado contable del ejercicio.....	-2.445.402,51	8.347,56
Más		
Dotaciones a las amortizaciones y provisiones de inmovilizado.....	473.386,66	399.126,41
Dotación a la provisión para riesgos y gastos.....	1.183.669,07	176.662,39
Gastos derivados de intereses diferidos.....	1.934,32	2.831,67
Amortización de gastos de formalización de deudas.....	11.161,83	48,97
Diferencias de cambio negativas.....	-	92,39
Pérdidas en enajenación de inmovilizado.....	42.820,13	25.521,10
Impuesto sobre sociedades diferido en el ejercicio.....	36,32	35.675,34
Otros.....	102.718,96	5.302,22
Menos		
Excesos de provisiones de inmovilizado.....	59.846,93	51.314,13
Excesos de provisiones para riesgos y gastos.....	54.622,24	40.488,37
Ingresos derivados de intereses diferidos.....	4.625,37	6.836,06
Diferencias de cambio positivas.....	794,02	179,53
Beneficios en la enajenación de inmovilizado.....	26.577,25	33.280,82
Subvenciones de capital traspasadas al resultado del ejercicio.....	97.361,19	61.347,83
Impuestos sobre sociedades anticipado en el ejercicio o crédito impositivo generado por compensación de pérdidas.....	70.090,04	6.255,94
Otros.....	19.051,94	13.094,40
Resultado generado o aplicado por las operaciones.....	-962.644,20	440.810,97

Variación del capital circulante
Sociedades mercantiles y asimiladas

Miles de euros

Concepto	Aumentos		Disminuciones	
	2004	2003	2004	2003
Accionistas por desembolsos exigidos.....	-	168.496,63	210.697,52	-
Existencias.....	139.817,38	-	-	100.634,95
Deudores.....	-	810.688,75	771.975,26	-
Acreedores y provisiones para riesgos y gastos a corto plazo.....	-	7.359,61	856.689,93	-
Inversiones financieras temporales.....	381.219,18	-	-	81.552,33
Acciones propias.....	-	-	-	-
Tesorería.....	79.379,36	86.592,42	-	-
Ajustes por periodificación.....	-	2.301,83	673,64	-
Total.....	600.415,92	1.075.439,24	1.840.036,35	182.187,28
Variación del capital circulante.....	-	893.251,96	1.239.620,43	-

Concepto	2004	2003
Situación financiera		
Liquidez (%): ((Activo circulante - Existencias) / Pasivo circulante) x 100.....	138,44	173,06
Solvencia técnica (%): (Activo circulante / Pasivo circulante) x 100.....	165,94	202,80
Endeudamiento (%): (Exigible a corto y largo plazo / Fondos propios) x 100.....	123,89	92,63
Cobertura del inmovilizado (%): (Recursos permanentes / Activo fijo) x 100.....	133,25	144,44
Endeudamiento a corto plazo (%): (Pasivo circulante / Fondos propios) x 100.....	95,94	59,45
Financiación bancaria sobre recursos ajenos (%): (Deudas con entidades de crédito / Exigible a corto y largo plazo) x 100.....	16,51	19,29
Estructura		
Gastos financieros sobre cifra de negocios (%): (Gastos financieros / Importe neto de la cifra de negocios) x 100.....	2,03	2,12
Subvenciones sobre cifra de negocios (%): (Subvenciones a la explotación / Importe neto de la cifra de negocios) x 100.....	2,30	1,15
Inmovilizado sobre total activo (%): (Inmovilizado / Total activo) x 100.....	52,79	50,15
Fondos propios sobre total pasivo (%): (Fondos propios / Total pasivo) x 100.....	28,61	38,74
Rentabilidad		
Margen bruto de explotación (%): (Resultado bruto de explotación / Importe neto de la cifra de negocios) x 100.....	1,61	1,17
Rentabilidad económica (%): (Resultado antes de impuestos + Gastos financieros / Total activo) x 100.....	-10,65	0,24
Rentabilidad financiera (%): (Resultado después de impuestos / Fondos propios) x 100.....	-40,16	0,10
Dividendos sobre fondos propios (%): (Dividendos / Fondos propios) x 100.....	1,63	0,45
Productividad		
Inmovilizado en explotación por empleado (Miles de euros): Inmovilizaciones materiales / Plantilla media activa.....	45,26	45,19
Cifra de negocios por empleado (Miles de euros): Importe neto de la cifra de negocios / Plantilla media activa.....	60,81	62,82
Coste medio de personal (Miles de euros): Gastos de personal / Plantilla media activa.....	29,70	28,20
Beneficios por empleado (Miles de euros): Resultado después de impuestos / Plantilla media activa.....	-20,47	0,07

Distribucion de personal**Sociedades mercantiles y asimiladas**

Plantilla media

Categorías	2004		2003	
	Personal fijo	Personal eventual	Personal fijo	Personal eventual
Directivos, técnicos y similares.....	15.137	4.836	18.863	4.287
Administrativos y auxiliares.....	14.814	3.936	12.342	3.284
Obreros y subalternos.....	58.035	22.717	54.678	26.755
TOTAL.....	87.986	31.489	85.883	34.326



**ENTIDADES PÚBLICAS
EMPRESARIALES**

ENTIDADES TRATADAS	
AEROPUERTOS ESPAÑOLES Y NAVEGACION AEREA (AENA) CENTRO PARA EL DESARROLLO TECNOLOGICO INDUSTRIAL (CDTI) ENTIDAD PÚBLICA EMPRESARIAL RED.ES (RED.ES) FABRICA NACIONAL DE MONEDA Y TIMBRE-REAL CASA DE LA MONEDA (F. N. M. T.) FERROCARRILES DE VIA ESTRECHA (FEVE) GERENCIA DEL SECTOR DE LA CONSTRUCCIÓN NAVAL GESTOR DE INFRAESTRUCTURAS FERROVIARIAS (GIF) INSTITUTO PARA LA DIVERSIFICACION Y AHORRO DE LA ENERGIA (IDAE) RED NACIONAL DE FERROCARRILES ESPAÑOLES (RENFE) S. E. P. E.S. ENTIDAD PUBLICA EMPRESARIAL DE SUELO (S. E. P. E. S.) SOCIEDAD DE SALVAMENTO Y SEGURIDAD MARITIMA (SASEMAR)	

ENTIDADES NO TRATADAS

LOTERIAS Y APUESTAS DEL ESTADO (LAE)

Balance de situación

Entidades públicas empresariales

Activo	2004		2003		Variación	
	Miles de euros	Porcentaje	Miles de euros	Porcentaje	Absoluta	Porcentual
Accionistas (socios) por desembolsos no exigidos.....	-	-	-	-	-	-
Inmovilizado.....	27.721.908,53	79,31	28.947.322,65	82,25	-1.225.414,12	-4,23
Gastos de establecimiento.....	2.789,74	0,01	3.598,39	0,01	-808,65	-22,47
Inmovilizaciones inmateriales.....	349.175,42	1,00	281.366,28	0,80	67.809,14	24,10
Inmovilizaciones materiales.....	25.889.266,86	74,07	23.758.676,73	67,50	2.130.590,13	8,97
Inmovilizaciones financieras.....	735.401,55	2,10	4.197.086,57	11,93	-3.461.685,02	-82,48
Acciones propias a largo plazo.....	-	-	-	-	-	-
Deudores a largo plazo.....	745.274,96	2,13	706.594,68	2,01	38.680,28	5,47
Gastos a distribuir en varios ejercicios.....	8.834,92	0,03	195.018,18	0,55	-186.183,26	-95,47
Activo circulante.....	7.221.599,55	20,66	6.051.954,48	17,20	1.169.645,07	19,33
Accionistas por desembolsos exigidos.....	-	-	-	-	-	-
Existencias.....	717.295,38	2,05	658.653,40	1,87	58.641,98	8,90
Deudores.....	1.513.935,63	4,33	1.572.756,10	4,47	-58.820,47	-3,74
Inversiones financieras temporales.....	3.651.054,24	10,44	2.155.098,70	6,13	1.495.955,54	69,41
Acciones propias a corto plazo.....	-	-	-	-	-	-
Tesorería.....	1.326.953,87	3,80	1.648.836,18	4,68	-321.882,31	-19,52
Ajustes por periodificación.....	12.360,43	0,04	16.610,10	0,05	-4.249,67	-25,58
Total.....	34.952.343,00	100,00	35.194.295,31	100,00	-241.952,31	-0,69

Pasivo	2004		2003		Variación	
	Miles de euros	Porcentaje	Miles de euros	Porcentaje	Absoluta	Porcentual
Fondos propios.....	16.510.125,19	47,24	15.239.908,20	43,30	1.270.216,99	8,33
Capital suscrito, reservas y resultados ejercicios anteriores.....	16.488.137,18	47,18	15.030.183,17	42,70	1.457.954,01	9,70
Pérdidas y ganancias.....	21.988,01	0,06	209.725,03	0,60	-187.737,02	-89,52
Ingresos a distribuir en varios ejercicios.....	5.495.692,59	15,72	4.930.198,84	14,01	565.493,75	11,47
Provisiones para riesgos y gastos a largo plazo.....	936.912,87	2,68	910.593,98	2,59	26.318,89	2,89
Acreeedores a largo plazo.....	7.949.183,39	22,74	9.581.300,79	27,22	-1.632.117,40	-17,03
Obligaciones y otros valores negociables.....	-	-	492.829,96	1,40	-492.829,96	-100,00
Deudas con entidades de crédito.....	7.458.214,85	21,34	8.649.880,92	24,57	-1.191.666,07	-13,78
Deudas con empresas del grupo y asociadas.....	-	-	-	-	-	-
Otras deudas a largo plazo.....	490.968,54	1,40	438.589,91	1,25	52.378,63	11,94
Acreeedores a corto plazo.....	3.941.365,84	11,28	4.293.098,72	12,20	-351.732,88	-8,19
Obligaciones y otros valores negociables.....	325.510,00	0,93	637.533,44	1,81	-312.023,44	-48,94
Deudas con entidades de crédito.....	590.818,66	1,69	643.314,47	1,83	-52.495,81	-8,16
Deudas con empresas del grupo y asociadas.....	49.702,07	0,14	39.853,38	0,11	9.848,69	24,71
Otras deudas a corto plazo.....	2.958.345,02	8,47	2.951.516,52	8,39	6.828,50	0,23
Ajustes por periodificación.....	16.990,09	0,05	20.880,91	0,06	-3.890,82	-18,63
Provisiones para riesgos y gastos a corto plazo.....	119.063,12	0,34	239.194,78	0,68	-120.131,66	-50,22
Total.....	34.952.343,00	100,00	35.194.295,31	100,00	-241.952,31	-0,69

Cuenta de pérdidas y ganancias

Entidades públicas empresariales

Concepto	2004		2003		Variación	
	Miles de euros	Porcentaje	Miles de euros	Porcentaje	Absoluta	Porcentual
Ventas netas, prestación de servicios y otros ingresos de explotación.....	4.290.879,62	73,96	4.107.097,04	75,53	183.782,58	4,47
± Variación existencias de productos terminados y en curso de fabricación.....	63.079,34	1,09	24.295,40	0,45	38.783,94	159,63
+ Trabajos efectuados por la empresa para su inmovilizado.....	32.826,59	0,57	41.281,14	0,76	-8.454,55	-20,48
+ Subvenciones a la explotación.....	1.414.224,13	24,38	1.264.934,01	23,26	149.290,12	11,80
Valor de la producción.....	5.801.009,68	100,00	5.437.607,59	100,00	363.402,09	6,68
- Consumo de mercaderías, materias primas y otras materias consumibles.....	333.396,87	5,75	311.202,96	5,72	22.193,91	7,13
- Gastos externos y de explotación.....	2.076.649,83	35,80	1.812.603,54	33,34	264.046,29	14,57
Valor añadido de la empresa.....	3.390.962,98	58,45	3.313.801,09	60,94	77.161,89	2,33
- Gastos de personal.....	2.330.163,42	40,16	2.124.914,64	39,08	205.248,78	9,66
Resultado bruto de explotación.....	1.060.799,56	18,29	1.188.886,45	21,86	-128.086,89	-10,77
- Dotación para amortizaciones de inmovilizado.....	994.913,10	17,16	928.067,00	17,07	66.846,10	7,20
- Dotación al fondo de reversión.....	38,00	-	39,00	-	-1,00	-2,56
± Insolvencias de crédito y variación provisiones de tráfico.....	-13.222,48	-0,22	-34.455,69	-0,63	21.233,21	61,62
Resultado neto de explotación.....	52.625,98	0,91	226.324,76	4,16	-173.698,78	-76,75
+ Ingresos financieros.....	343.406,97	5,92	330.135,19	6,07	13.271,78	4,02
- Gastos financieros.....	422.895,86	7,29	372.520,34	6,85	50.375,52	13,52
± Dotaciones para amortizaciones y provisiones financieras.....	-37,09	-	-	-	-37,09	-
Resultado de las actividades ordinarias.....	-26.900,00	-0,46	183.939,61	3,38	-210.839,61	-114,62
+ Beneficios del inmovilizado e ingresos excepcionales.....	297.172,29	5,12	229.475,10	4,21	67.697,19	29,50
- Pérdidas procedentes del inmovilizado y gastos excepcionales.	174.801,26	3,01	124.690,12	2,29	50.111,14	40,19
± Variación provisiones del inmovilizado inmaterial, material y cartera de control.....	-26.133,64	-0,45	-19.563,01	-0,35	-6.570,63	-33,59
Resultado antes de impuestos.....	69.337,39	1,20	269.161,58	4,95	-199.824,19	-74,24
± Impuesto sobre sociedades.....	-47.349,38	-0,82	-59.436,55	-1,09	12.087,17	20,34
Resultado del ejercicio.....	21.988,01	0,38	209.725,03	3,86	-187.737,02	-89,52

Cuadro de financiación

Entidades públicas empresariales

Aplicaciones	Miles de euros		Orígenes	Miles de euros	
	2004	2003		2004	2003
Recursos aplicados en las operaciones.....	-	-	Recursos procedentes de las operaciones.....	1.165.043,30	1.102.914,48
Gastos establecimiento y formalización de deudas.....	286,42	1.824,90	Aportaciones de accionistas.....	1.626.815,25	1.549.447,82
Adquisiciones de inmovilizado o traspasos del corto plazo.....	6.661.585,14	5.495.377,37	Ampliaciones de capital.....	1.478.859,26	1.407.325,00
Inmovilizaciones inmateriales.....	103.964,54	126.293,27	Compensaciones de pérdidas.....	147.955,99	142.122,82
Inmovilizaciones materiales.....	6.394.557,62	5.352.060,77	Subvenciones de capital.....	1.177.773,83	1.157.639,20
Inmovilizaciones financieras.....	163.062,98	17.023,33	Deudas a largo plazo o traspasos del corto plazo.....	3.831.899,91	2.337.222,43
Adquisiciones de acciones propias.....	-	-	Empréstitos y otros pasivos análogos.....	1.120.701,61	537.808,00
Deudores por operaciones de tráfico a largo plazo.....	628.449,95	370.446,13	De empresas del grupo y asociadas.....	-	-
Reducciones de capital.....	341,00	1.054,00	Otras deudas.....	2.711.198,30	1.799.414,43
Dividendos.....	13.959,11	32.141,76	Enajenación de inmovilizado.....	3.421.922,35	30.050,81
Cancelación o traspaso a corto plazo de deuda a largo plazo.....	5.670.205,84	388.876,32	Inmovilizaciones inmateriales.....	1.154,68	-
Empréstitos y otros pasivos análogos.....	299.188,00	354.896,78	Inmovilizaciones materiales.....	3.412.596,13	16.988,99
De empresas del grupo y asociadas.....	-	-	Inmovilizaciones financieras.....	8.171,54	13.061,82
Otras deudas.....	5.371.017,84	33.127,29	Enajenación de acciones propias.....	-	-
Administraciones Públicas a largo plazo....	-	852,25	Cancelación anticipada o traspaso a corto plazo de inmovilizaciones financieras.....	27.060,54	134.354,57
Provisiones para riesgos y gastos.....	128.212,66	260.232,85	Empresas del grupo y asociadas.....	-	3.986,56
Otras.....	459.427,51	5.438,27	Administraciones Públicas a largo plazo....	2.071,75	68.851,15
			Otras inversiones financieras.....	24.988,79	61.516,86
			Cancelación anticipada o traspaso a c.p. de deudores a l.p. por operaciones de tráfico.....	3.853.540,97	233.754,60
			Otros.....	101.061,09	56.338,83
Total Aplicaciones.....	13.562.467,63	6.555.391,60	Total Orígenes.....	15.205.117,24	6.601.722,74
Aumento de capital circulante.....	1.642.649,61	46.331,14	Disminución de capital circulante.....	-	-

Resultado de las operaciones
Entidades públicas empresariales

Miles de euros

Concepto	2004	2003
Resultado contable del ejercicio	21.988,01	209.725,03
Más		
Dotaciones a las amortizaciones y provisiones de inmovilizado.....	1.025.686,00	954.485,93
Dotación a la provisión para riesgos y gastos.....	143.582,60	98.552,69
Gastos derivados de intereses diferidos.....	447,25	425,77
Amortización de gastos de formalización de deudas.....	10.295,11	2.279,01
Diferencias de cambio negativas.....	203.173,00	-
Pérdidas en enajenación de inmovilizado.....	29.341,53	29.262,42
Impuesto sobre sociedades diferido en el ejercicio.....	-	8,11
Otros.....	13.143,98	118.312,26
Menos		
Excesos de provisiones de inmovilizado.....	4.214,78	6.848,92
Excesos de provisiones para riesgos y gastos.....	6.725,41	10.407,39
Ingresos derivados de intereses diferidos.....	7.664,04	25.802,62
Diferencias de cambio positivas.....	359,05	-
Beneficios en la enajenación de inmovilizado.....	82.965,38	4.269,35
Subvenciones de capital traspasadas al resultado del ejercicio.....	150.252,71	138.289,66
Impuestos sobre sociedades anticipado en el ejercicio o crédito impositivo generado por compensación de pérdidas.....	14.958,59	72.524,90
Otros.....	15.474,22	51.993,90
Resultado generado o aplicado por las operaciones	1.165.043,30	1.102.914,48

Variación del capital circulante
Entidades públicas empresariales

Miles de euros

Concepto	Aumentos		Disminuciones	
	2004	2003	2004	2003
Accionistas por desembolsos exigidos.....	-	-	-	250.421,71
Existencias.....	58.641,98	52.834,47	-	-
Deudores.....	-	460.352,05	57.716,78	-
Acreedores y provisiones para riesgos y gastos a corto plazo.....	471.583,64	-	-	723.518,97
Inversiones financieras temporales.....	1.495.956,14	1.244.889,81	-	-
Acciones propias.....	-	-	-	-
Tesorería.....	-	-	321.565,70	742.224,23
Ajustes por periodificación.....	-	4.419,72	4.249,67	-
Total.....	2.026.181,76	1.762.496,05	383.532,15	1.716.164,91
Variación del capital circulante.....	1.642.649,61	46.331,14	-	-

Concepto	2004	2003
Situación financiera		
Liquidez (%): ((Activo circulante - Existencias) / Pasivo circulante) x 100.....	160,19	119,00
Solvencia técnica (%): (Activo circulante / Pasivo circulante) x 100.....	177,85	133,53
Endeudamiento (%) : (Exigible a corto y largo plazo / Fondos propios) x 100.....	72,02	91,04
Cobertura del inmovilizado (%) : (Recursos permanentes / Activo fijo) x 100.....	111,40	105,22
Endeudamiento a corto plazo (%) : (Pasivo circulante / Fondos propios) x 100.....	24,59	29,74
Financiación bancaria sobre recursos ajenos (%) : (Deudas con entidades de crédito / Exigible a corto y largo plazo) x 100.....	67,69	66,98
Estructura		
Gastos financieros sobre cifra de negocios (%) : (Gastos financieros / Importe neto de la cifra de negocios) x 100.....	10,75	9,95
Subvenciones sobre cifra de negocios (%) : (Subvenciones a la explotación / Importe neto de la cifra de negocios) x 100.....	35,95	33,78
Inmovilizado sobre total activo (%) : (Inmovilizado / Total activo) x 100.....	79,31	82,25
Fondos propios sobre total pasivo (%) : (Fondos propios / Total pasivo) x 100.....	47,24	43,30
Rentabilidad		
Margen bruto de explotación (%) : (Resultado bruto de explotación / Importe neto de la cifra de negocios) x 100.....	26,97	31,75
Rentabilidad económica (%) : (Resultado antes de impuestos + Gastos financieros / Total activo) x 100.....	1,41	1,82
Rentabilidad financiera (%) : (Resultado después de impuestos / Fondos propios) x 100.....	0,13	1,38
Dividendos sobre fondos propios (%) : (Dividendos / Fondos propios) x100.....	0,07	0,09
Productividad		
Inmovilizado en explotación por empleado (Miles de euros) : Inmovilizaciones materiales / Plantilla media activa.....	564,96	515,52
Cifra de negocios por empleado (Miles de euros) : Importe neto de la cifra de negocios / Plantilla media activa.....	85,84	81,25
Coste medio de personal (Miles de euros) : Gastos de personal / Plantilla media activa.....	50,85	46,11
Beneficios por empleado (Miles de euros): Resultado después de impuestos / Plantilla media activa.....	0,48	4,55

Distribucion de personal

Entidades públicas empresariales

Plantilla media

Categorías	2004		2003	
	Personal fijo	Personal eventual	Personal fijo	Personal eventual
Directivos, técnicos y similares.....	21.654	704	21.222	828
Administrativos y auxiliares.....	3.001	207	2.977	157
Obreros y subalternos.....	19.528	731	20.669	234
TOTAL.....	44.183	1.642	44.868	1.219



OTROS ORGANISMOS PÚBLICOS

ENTIDADES TRATADAS	
AUTORIDAD PORTUARIA DE ALICANTE	
AUTORIDAD PORTUARIA DE ALMERIA-MOTRIL	
AUTORIDAD PORTUARIA DE AVILES	
AUTORIDAD PORTUARIA DE BAHIA DE CADIZ (PUERTO BAHÍA DE CÁDIZ)	
AUTORIDAD PORTUARIA DE BALEARES	
AUTORIDAD PORTUARIA DE BARCELONA	
AUTORIDAD PORTUARIA DE BILBAO	
AUTORIDAD PORTUARIA DE CARTAGENA	
AUTORIDAD PORTUARIA DE CASTELLON (PORTCASTELLO)	
AUTORIDAD PORTUARIA DE CEUTA (A.P. DE CEUTA)	
AUTORIDAD PORTUARIA DE FERROL-SAN CIPRIAN	
AUTORIDAD PORTUARIA DE GIJON	
AUTORIDAD PORTUARIA DE HUELVA	
AUTORIDAD PORTUARIA DE LA BAHIA DE ALGECIRAS (A.P.B.A.)	
AUTORIDAD PORTUARIA DE LA CORUÑA	
AUTORIDAD PORTUARIA DE LAS PALMAS	
AUTORIDAD PORTUARIA DE MALAGA	
AUTORIDAD PORTUARIA DE MARIN Y RIA DE PONTEVEDRA	
AUTORIDAD PORTUARIA DE MELILLA	
AUTORIDAD PORTUARIA DE PASAJES (PUERTO PASAJES)	
AUTORIDAD PORTUARIA DE SANTA CRUZ DE TENERIFE	
AUTORIDAD PORTUARIA DE SANTANDER	
AUTORIDAD PORTUARIA DE SEVILLA (PUERTO DE SEVILLA)	
AUTORIDAD PORTUARIA DE TARRAGONA	
AUTORIDAD PORTUARIA DE VALENCIA (VALENCIAPORT)	
AUTORIDAD PORTUARIA DE VIGO (PUERTO DE VIGO)	
AUTORIDAD PORTUARIA DE VILLAGARCIA DE AROSA	
ENTE PUBLICO DE RADIOTELEVISION ESPAÑOLA (RTVE)	
PUERTOS DEL ESTADO	
SOCIEDAD ESTATAL DE PARTICIPACIONES INDUSTRIALES (SEPI)	

Balance de situación

Otros organismos públicos

Activo	2004		2003		Variación	
	Miles de euros	Porcentaje	Miles de euros	Porcentaje	Absoluta	Porcentual
Accionistas (socios) por desembolsos no exigidos.....	-	-	-	-	-	-
Inmovilizado.....	9.691.271,76	59,85	9.448.388,87	62,80	242.882,89	2,57
Gastos de establecimiento.....	-	-	-	-	-	-
Inmovilizaciones inmateriales.....	48.283,42	0,30	41.736,77	0,28	6.546,65	15,69
Inmovilizaciones materiales.....	7.693.132,30	47,51	7.164.420,55	47,62	528.711,75	7,38
Inmovilizaciones financieras.....	1.938.328,38	11,97	2.240.611,23	14,89	-302.282,85	-13,49
Acciones propias a largo plazo.....	-	-	-	-	-	-
Deudores a largo plazo.....	11.527,66	0,07	1.620,32	0,01	9.907,34	611,44
Gastos a distribuir en varios ejercicios.....	15.803,26	0,10	19.070,76	0,13	-3.267,50	-17,13
Activo circulante.....	6.484.655,28	40,05	5.576.426,49	37,07	908.228,79	16,29
Accionistas por desembolsos exigidos.....	-	-	-	-	-	-
Existencias.....	4.085,99	0,03	5.523,42	0,04	-1.437,43	-26,02
Deudores.....	899.638,16	5,56	689.514,60	4,58	210.123,56	30,47
Inversiones financieras temporales.....	5.310.459,44	32,79	4.606.693,97	30,62	703.765,47	15,28
Acciones propias a corto plazo.....	-	-	-	-	-	-
Tesorería.....	268.854,79	1,66	272.228,57	1,81	-3.373,78	-1,24
Ajustes por periodificación.....	1.616,90	0,01	2.465,93	0,02	-849,03	-34,43
Total.....	16.191.730,30	100,00	15.043.886,12	100,00	1.147.844,18	7,63

Pasivo	2004		2003		Variación	
	Miles de euros	Porcentaje	Miles de euros	Porcentaje	Absoluta	Porcentual
Fondos propios.....	2.288.804,64	14,14	3.696.632,62	24,57	-1.407.827,98	-38,08
Capital suscrito, reservas y resultados ejercicios anteriores.....	3.690.869,71	22,79	3.045.888,29	20,24	644.981,42	21,18
Pérdidas y ganancias.....	-1.402.065,07	-8,65	650.744,33	4,33	-2.052.809,40	-315,46
Ingresos a distribuir en varios ejercicios.....	1.065.229,08	6,58	843.520,88	5,61	221.708,20	26,28
Provisiones para riesgos y gastos a largo plazo.....	3.575.221,76	22,08	2.394.852,47	15,92	1.180.369,29	49,29
Acreeedores a largo plazo.....	5.403.123,09	33,36	5.414.961,52	35,99	-11.838,43	-0,22
Obligaciones y otros valores negociables.....	4.191.670,00	25,88	4.114.426,75	27,34	77.243,25	1,88
Deudas con entidades de crédito.....	1.070.111,18	6,61	1.157.797,20	7,70	-87.686,02	-7,57
Deudas con empresas del grupo y asociadas.....	79.310,83	0,49	46.653,73	0,31	32.657,10	70,00
Otras deudas a largo plazo.....	62.031,08	0,38	96.083,84	0,64	-34.052,76	-35,44
Acreeedores a corto plazo.....	3.853.162,29	23,80	2.687.689,91	17,87	1.165.472,38	43,36
Obligaciones y otros valores negociables.....	1.174.185,04	7,25	813.099,08	5,41	361.085,96	44,41
Deudas con entidades de crédito.....	1.172.418,34	7,24	740.520,96	4,92	431.897,38	58,32
Deudas con empresas del grupo y asociadas.....	935.896,43	5,78	578.573,90	3,85	357.322,53	61,76
Otras deudas a corto plazo.....	569.422,90	3,52	553.366,68	3,68	16.056,22	2,90
Ajustes por periodificación.....	1.239,58	0,01	2.129,29	0,01	-889,71	-41,78
Provisiones para riesgos y gastos a corto plazo.....	6.189,44	0,04	6.228,72	0,04	-39,28	-0,63
Total.....	16.191.730,30	100,00	15.043.886,12	100,00	1.147.844,18	7,63

Cuenta de pérdidas y ganancias

Otros organismos públicos

Concepto	2004		2003		Variación	
	Miles de euros	Porcentaje	Miles de euros	Porcentaje	Absoluta	Porcentual
Ventas netas, prestación de servicios y otros ingresos de explotación.....	1.586.170,06	94,98	1.501.512,52	94,84	84.657,54	5,64
± Variación existencias de productos terminados y en curso de fabricación.....	-195,87	-0,01	-654,65	-0,04	458,78	70,08
+ Trabajos efectuados por la empresa para su inmovilizado.....	522,73	0,03	258,77	0,02	263,96	102,01
+ Subvenciones a la explotación.....	83.564,90	5,00	81.936,57	5,18	1.628,33	1,99
Valor de la producción.....	1.670.061,82	100,00	1.583.053,21	100,00	87.008,61	5,50
- Consumo de mercaderías, materias primas y otras materias consumibles.....	1.037,47	0,06	2.825,99	0,18	-1.788,52	-63,29
- Gastos externos y de explotación.....	1.474.101,67	88,27	1.309.338,34	82,71	164.763,33	12,58
Valor añadido de la empresa.....	194.922,68	11,67	270.888,88	17,11	-75.966,20	-28,04
- Gastos de personal.....	274.891,02	16,45	264.768,16	16,72	10.122,86	3,82
Resultado bruto de explotación.....	-79.968,34	-4,78	6.120,72	0,39	-86.089,06	-1.406,52
- Dotación para amortizaciones de inmovilizado.....	225.492,98	13,51	208.344,45	13,17	17.148,53	8,23
- Dotación al fondo de reversión.....	-	-	-	-	-	-
± Insolvencias de crédito y variación provisiones de tráfico.....	-288,14	-0,01	-6.324,31	-0,39	6.036,17	95,44
Resultado neto de explotación.....	-305.749,46	-18,30	-208.548,04	-13,17	-97.201,42	-46,61
+ Ingresos financieros.....	186.087,61	11,14	204.840,51	12,94	-18.752,90	-9,15
- Gastos financieros.....	267.959,67	16,05	435.023,58	27,49	-167.063,91	-38,40
± Dotaciones para amortizaciones y provisiones financieras.....	-8.274,68	-0,49	-2.687,28	-0,16	-5.587,40	-207,92
Resultado de las actividades ordinarias.....	-395.896,20	-23,70	-441.418,39	-27,88	45.522,19	10,31
+ Beneficios del inmovilizado e ingresos excepcionales.....	1.896.770,08	113,57	1.836.509,67	116,00	60.260,41	3,28
- Pérdidas procedentes del inmovilizado y gastos excepcionales.	169.973,79	10,18	184.441,17	11,65	-14.467,38	-7,84
± Variación provisiones del inmovilizado inmaterial, material y cartera de control.....	-2.575.260,00	-154,19	-288.726,60	-18,23	-2.286.533,40	-791,94
Resultado antes de impuestos.....	-1.244.359,91	-74,50	921.923,51	58,24	-2.166.283,42	-234,97
± Impuesto sobre sociedades.....	-157.705,16	-9,45	-271.179,18	-17,13	113.474,02	41,84
Resultado del ejercicio.....	-1.402.065,07	-83,95	650.744,33	41,11	-2.052.809,40	-315,46

Cuadro de financiación

Otros organismos públicos

Aplicaciones	Miles de euros		Orígenes	Miles de euros	
	2004	2003		2004	2003
Recursos aplicados en las operaciones.....	-	510.628,77	Recursos procedentes de las operaciones.....	828.118,87	-
Gastos establecimiento y formalización de deudas.....	2.027,94	1.286,57	Aportaciones de accionistas.....	-	-
Adquisiciones de inmovilizado o traspasos del corto plazo.....	1.338.006,83	965.756,15	Ampliaciones de capital.....	-	-
Inmovilizaciones inmateriales.....	14.435,51	13.962,40	Compensaciones de pérdidas.....	-	-
Inmovilizaciones materiales.....	796.090,60	746.294,95	Subvenciones de capital.....	185.489,38	139.680,25
Inmovilizaciones financieras.....	527.480,72	205.498,80	Deudas a largo plazo o traspasos del corto plazo.....	1.482.703,42	5.214.901,34
Adquisiciones de acciones propias.....	-	-	Empréstitos y otros pasivos análogos.....	1.269.600,00	3.190.734,99
Deudores por operaciones de tráfico a largo plazo.....	10.176,79	1.006,48	De empresas del grupo y asociadas.....	34.848,87	7.746,27
Reducciones de capital.....	-	-	Otras deudas.....	178.254,55	2.016.420,08
Dividendos.....	-	-	Enajenación de inmovilizado.....	76.145,37	2.215.491,32
Cancelación o traspaso a corto plazo de deuda a largo plazo.....	1.489.557,10	4.363.646,69	Inmovilizaciones inmateriales.....	738,15	7,37
Empréstitos y otros pasivos análogos.....	1.125.160,77	2.423.922,22	Inmovilizaciones materiales.....	9.611,45	25.895,33
De empresas del grupo y asociadas.....	35.721,62	38.115,96	Inmovilizaciones financieras.....	65.795,77	2.189.588,62
Otras deudas.....	328.674,71	1.901.608,51	Enajenación de acciones propias.....	-	-
Administraciones Públicas a largo plazo....	-	-	Cancelación anticipada o traspaso a corto plazo de inmovilizaciones financieras.....	10.638,21	97.990,80
Provisiones para riesgos y gastos.....	41.234,70	95.047,08	Empresas del grupo y asociadas.....	6.189,54	70.593,17
Otras.....	967,77	43.662,63	Administraciones Públicas a largo plazo....	-	-
			Otras inversiones financieras.....	4.448,67	27.397,63
			Cancelación anticipada o traspaso a c.p. de deudores a l.p. por operaciones de tráfico.....	269,45	228,84
			Otros.....	41.402,12	3.172,72
Total Aplicaciones.....	2.881.971,13	5.981.034,37	Total Orígenes.....	2.624.766,82	7.671.465,27
Aumento de capital circulante.....	-	1.690.430,90	Disminución de capital circulante.....	257.204,31	-

Resultado de las operaciones
Otros organismos públicos

Miles de euros

Concepto	2004	2003
Resultado contable del ejercicio	-1.402.065,07	650.744,33
Más		
Dotaciones a las amortizaciones y provisiones de inmovilizado.....	756.779,07	460.841,90
Dotación a la provisión para riesgos y gastos.....	2.400.168,72	223.660,63
Gastos derivados de intereses diferidos.....	1,20	1,82
Amortización de gastos de formalización de deudas.....	5.722,78	4.954,98
Diferencias de cambio negativas.....	-	-
Pérdidas en enajenación de inmovilizado.....	13.123,19	8.462,01
Impuesto sobre sociedades diferido en el ejercicio.....	-	-
Otros.....	13.443,12	9.621,06
Menos		
Excesos de provisiones de inmovilizado.....	86.432,59	48.284,96
Excesos de provisiones para riesgos y gastos.....	838.522,59	203.586,79
Ingresos derivados de intereses diferidos.....	-	-
Diferencias de cambio positivas.....	1.735,94	10.138,22
Beneficios en la enajenación de inmovilizado.....	3.030,20	1.571.333,53
Subvenciones de capital traspasadas al resultado del ejercicio.....	20.055,88	16.393,78
Impuestos sobre sociedades anticipado en el ejercicio o crédito impositivo generado por compensación de pérdidas.....	-	-
Otros.....	9.276,94	19.178,22
Resultado generado o aplicado por las operaciones	828.118,87	-510.628,77

Variación del capital circulante
Otros organismos públicos

Miles de euros

Concepto	Aumentos		Disminuciones	
	2004	2003	2004	2003
Accionistas por desembolsos exigidos.....	-	-	-	-
Existencias.....	-	-	1.437,43	1.170,23
Deudores.....	210.123,56	-	-	4.748,12
Acreedores y provisiones para riesgos y gastos a corto plazo.....	-	523.447,86	1.165.433,10	-
Inversiones financieras temporales.....	703.765,47	1.232.714,39	-	-
Acciones propias.....	-	-	-	-
Tesorería.....	-	-	3.373,78	59.612,70
Ajustes por periodificación.....	-	-	849,03	200,30
Total.....	913.889,03	1.756.162,25	1.171.093,34	65.731,35
Variación del capital circulante.....	-	1.690.430,90	257.204,31	-

Concepto	2004	2003
Situación financiera		
Liquidez (%): ((Activo circulante - Existencias) / Pasivo circulante) x 100.....	167,92	206,80
Solvencia técnica (%): (Activo circulante / Pasivo circulante) x 100.....	168,02	207,00
Endeudamiento (%): (Exigible a corto y largo plazo / Fondos propios) x 100.....	404,42	219,19
Cobertura del inmovilizado (%): (Recursos permanentes / Activo fijo) x 100.....	127,05	130,45
Endeudamiento a corto plazo (%): (Pasivo circulante / Fondos propios) x 100.....	168,62	72,88
Financiación bancaria sobre recursos ajenos (%): (Deudas con entidades de crédito / Exigible a corto y largo plazo) x 100.....	24,23	23,43
Estructura		
Gastos financieros sobre cifra de negocios (%): (Gastos financieros / Importe neto de la cifra de negocios) x 100.....	17,49	29,31
Subvenciones sobre cifra de negocios (%): (Subvenciones a la explotación / Importe neto de la cifra de negocios) x 100.....	5,45	5,52
Inmovilizado sobre total activo (%): (Inmovilizado / Total activo) x 100.....	59,85	62,81
Fondos propios sobre total pasivo (%): (Fondos propios / Total pasivo) x 100.....	14,14	24,57
Rentabilidad		
Margen bruto de explotación (%): (Resultado bruto de explotación / Importe neto de la cifra de negocios) x 100.....	-5,22	0,41
Rentabilidad económica (%): (Resultado antes de impuestos + Gastos financieros / Total activo) x 100.....	-6,03	9,02
Rentabilidad financiera (%): (Resultado después de impuestos / Fondos propios) x 100.....	-61,26	17,60
Dividendos sobre fondos propios (%): (Dividendos / Fondos propios) x 100.....	-	-
Productividad		
Inmovilizado en explotación por empleado (Miles de euros): Inmovilizaciones materiales / Plantilla media activa.....	1.120,47	1.050,35
Cifra de negocios por empleado (Miles de euros): Importe neto de la cifra de negocios / Plantilla media activa.....	223,21	217,56
Coste medio de personal (Miles de euros): Gastos de personal / Plantilla media activa.....	40,04	38,82
Beneficios por empleado (Miles de euros): Resultado después de impuestos / Plantilla media activa.....	-204,20	95,40

Distribucion de personal

Otros organismos públicos

Plantilla media

Categorías	2004		2003	
	Personal fijo	Personal eventual	Personal fijo	Personal eventual
Directivos, técnicos y similares.....	1.710	66	1.647	73
Administrativos y auxiliares.....	1.969	118	1.924	215
Obreros y subalternos.....	2.688	315	2.706	256
TOTAL.....	6.367	499	6.277	544



CONSORCIOS

ENTIDADES TRATADAS	
<p>CONSORCIO DE LA ZONA FRANCA DE CÁDIZ (ZONA FRANCA CÁDIZ)</p> <p>CONSORCIO DE LA ZONA FRANCA DE GRAN CANARIA</p> <p>CONSORCIO DE LA ZONA FRANCA DE VIGO</p>	

ENTIDADES NO TRATADAS

CONSORCIO RIO SAN PEDRO

Balance de situación

Consortios

Activo	2004		2003		Variación	
	Miles de euros	Porcentaje	Miles de euros	Porcentaje	Absoluta	Porcentual
Accionistas (socios) por desembolsos no exigidos.....	-	-	0,16	-	-0,16	-100,00
Inmovilizado.....	272.749,65	49,48	214.389,82	40,50	58.359,83	27,22
Gastos de establecimiento.....	-	-	-	-	-	-
Inmovilizaciones inmateriales.....	7.388,31	1,34	7.890,31	1,49	-502,00	-6,36
Inmovilizaciones materiales.....	216.483,05	39,27	170.845,53	32,27	45.637,52	26,71
Inmovilizaciones financieras.....	48.878,29	8,87	35.653,98	6,74	13.224,31	37,09
Acciones propias a largo plazo.....	-	-	-	-	-	-
Deudores a largo plazo.....	-	-	-	-	-	-
Gastos a distribuir en varios ejercicios.....	33.191,48	6,02	20.737,39	3,92	12.454,09	60,06
Activo circulante.....	245.297,15	44,50	294.254,60	55,58	-48.957,45	-16,64
Accionistas por desembolsos exigidos.....	-	-	-	-	-	-
Existencias.....	70.299,23	12,75	76.629,47	14,48	-6.330,24	-8,26
Deudores.....	17.763,18	3,22	24.387,57	4,61	-6.624,39	-27,16
Inversiones financieras temporales.....	153.008,90	27,76	178.014,00	33,61	-25.005,10	-14,05
Acciones propias a corto plazo.....	-	-	-	-	-	-
Tesorería.....	4.024,90	0,73	15.130,30	2,86	-11.105,40	-73,40
Ajustes por periodificación.....	200,94	0,04	93,26	0,02	107,68	115,46
Total.....	551.238,28	100,00	529.381,97	100,00	21.856,31	4,13

Pasivo	2004		2003		Variación	
	Miles de euros	Porcentaje	Miles de euros	Porcentaje	Absoluta	Porcentual
Fondos propios.....	321.615,73	58,34	339.982,65	64,22	-18.366,92	-5,40
Capital suscrito, reservas y resultados ejercicios anteriores.....	339.982,64	61,67	366.049,33	69,14	-26.066,69	-7,12
Pérdidas y ganancias.....	-18.366,91	-3,33	-26.066,68	-4,92	7.699,77	29,54
Ingresos a distribuir en varios ejercicios.....	52.142,92	9,46	52.500,84	9,92	-357,92	-0,68
Provisiones para riesgos y gastos a largo plazo.....	34.488,94	6,26	26.251,36	4,96	8.237,58	31,38
Acreeedores a largo plazo.....	71.408,77	12,95	54.121,02	10,22	17.287,75	31,94
Obligaciones y otros valores negociables.....	-	-	-	-	-	-
Deudas con entidades de crédito.....	13.391,11	2,43	11.656,03	2,20	1.735,08	14,89
Deudas con empresas del grupo y asociadas.....	-	-	-	-	-	-
Otras deudas a largo plazo.....	58.017,66	10,52	42.464,99	8,02	15.552,67	36,62
Acreeedores a corto plazo.....	71.581,92	12,99	56.526,10	10,68	15.055,82	26,64
Obligaciones y otros valores negociables.....	-	-	-	-	-	-
Deudas con entidades de crédito.....	29.616,92	5,37	13.967,15	2,64	15.649,77	112,05
Deudas con empresas del grupo y asociadas.....	4.895,53	0,89	4.020,06	0,76	875,47	21,78
Otras deudas a corto plazo.....	35.221,33	6,39	35.797,48	6,76	-576,15	-1,61
Ajustes por periodificación.....	1.848,14	0,34	2.741,41	0,52	-893,27	-32,58
Provisiones para riesgos y gastos a corto plazo.....	-	-	-	-	-	-
Total.....	551.238,28	100,00	529.381,97	100,00	21.856,31	4,13

Cuenta de pérdidas y ganancias

Consortios

Concepto	2004		2003		Variación	
	Miles de euros	Porcentaje	Miles de euros	Porcentaje	Absoluta	Porcentual
Ventas netas, prestación de servicios y otros ingresos de explotación.....	49.808,73	112,36	40.720,34	74,59	9.088,39	22,32
± Variación existencias de productos terminados y en curso de fabricación.....	-6.418,04	-14,47	12.916,60	23,66	-19.334,64	-149,69
+Trabajos efectuados por la empresa para su inmovilizado.....	-	-	-	-	-	-
+ Subvenciones a la explotación.....	934,55	2,11	955,11	1,75	-20,56	-2,15
Valor de la producción.....	44.325,24	100,00	54.592,05	100,00	-10.266,81	-18,81
- Consumo de mercaderías, materias primas y otras materias consumibles.....	14.904,47	33,63	24.475,63	44,83	-9.571,16	-39,10
- Gastos externos y de explotación.....	23.409,50	52,81	27.943,18	51,19	-4.533,68	-16,22
Valor añadido de la empresa.....	6.011,27	13,56	2.173,24	3,98	3.838,03	176,60
- Gastos de personal.....	7.343,04	16,56	7.275,97	13,32	67,07	0,92
Resultado bruto de explotación.....	-1.331,77	-3,00	-5.102,73	-9,34	3.770,96	73,90
- Dotación para amortizaciones de inmovilizado.....	3.727,65	8,41	3.165,76	5,81	561,89	17,75
- Dotación al fondo de reversión.....	252,50	0,57	252,59	0,46	-0,09	-0,04
± Insolvencias de crédito y variación provisiones de tráfico.....	-5.834,80	-13,16	-1.658,82	-3,03	-4.175,98	-251,74
Resultado neto de explotación.....	-11.146,72	-25,14	-10.179,90	-18,64	-966,82	-9,50
+ Ingresos financieros.....	5.496,33	12,39	7.249,77	13,27	-1.753,44	-24,19
- Gastos financieros.....	2.053,82	4,63	2.115,24	3,87	-61,42	-2,90
± Dotaciones para amortizaciones y provisiones financieras.....	-920,09	-2,07	-309,86	-0,56	-610,23	-196,94
Resultado de las actividades ordinarias.....	-8.624,30	-19,45	-5.355,23	-9,80	-3.269,07	-61,04
+ Beneficios del inmovilizado e ingresos excepcionales.....	3.629,20	8,19	5.566,11	10,20	-1.936,91	-34,80
- Pérdidas procedentes del inmovilizado y gastos excepcionales.	11.565,43	26,10	24.639,62	45,14	-13.074,19	-53,06
± Variación provisiones del inmovilizado inmaterial, material y cartera de control.....	-1.806,38	-4,07	-1.637,94	-3,00	-168,44	-10,28
Resultado antes de impuestos.....	-18.366,91	-41,43	-26.066,68	-47,74	7.699,77	29,54
± Impuesto sobre sociedades.....	-	-	-	-	-	-
Resultado del ejercicio.....	-18.366,91	-41,43	-26.066,68	-47,74	7.699,77	29,54

Cuadro de financiación

Consorticios

Aplicaciones	Miles de euros		Orígenes	Miles de euros	
	2004	2003		2004	2003
Recursos aplicados en las operaciones.....	-	-	Recursos procedentes de las operaciones.....	6.988,50	9.814,92
Gastos establecimiento y formalización de deudas.....	-	-	Aportaciones de accionistas.....	-	-
Adquisiciones de inmovilizado o traspasos del corto plazo.....	102.762,18	56.158,85	Ampliaciones de capital.....	-	-
Inmovilizaciones inmateriales.....	51,11	875,98	Compensaciones de pérdidas.....	-	-
Inmovilizaciones materiales.....	82.987,63	46.027,87	Subvenciones de capital.....	1.375,34	1.896,51
Inmovilizaciones financieras.....	19.723,44	9.255,00	Deudas a largo plazo o traspasos del corto plazo.....	19.147,67	37.553,16
Adquisiciones de acciones propias.....	-	-	Empréstitos y otros pasivos análogos.....	-	-
Deudores por operaciones de tráfico a largo plazo.....	-	-	De empresas del grupo y asociadas.....	-	-
Reducciones de capital.....	-	-	Otras deudas.....	19.147,67	37.553,16
Dividendos.....	-	-	Enajenación de inmovilizado.....	22.459,93	11.008,54
Cancelación o traspaso a corto plazo de deuda a largo plazo.....	1.505,63	8.999,30	Inmovilizaciones inmateriales.....	523,23	206,69
Empréstitos y otros pasivos análogos.....	-	-	Inmovilizaciones materiales.....	21.936,70	7.547,21
De empresas del grupo y asociadas.....	-	-	Inmovilizaciones financieras.....	-	3.254,64
Otras deudas.....	1.505,63	8.999,30	Enajenación de acciones propias.....	-	-
Administraciones Públicas a largo plazo....	-	-	Cancelación anticipada o traspaso a corto plazo de inmovilizaciones financieras.....	4.626,41	3.251,19
Provisiones para riesgos y gastos.....	810,79	147,41	Empresas del grupo y asociadas.....	-	439,83
Otras.....	14.004,47	-	Administraciones Públicas a largo plazo....	-	-
			Otras inversiones financieras.....	4.626,41	2.811,36
			Cancelación anticipada o traspaso a c.p. de deudores a l.p. por operaciones de tráfico....	-	-
			Otros.....	471,95	0,01
Total Aplicaciones.....	119.083,07	65.305,56	Total Orígenes.....	55.069,80	63.524,33
Aumento de capital circulante.....	-	-	Disminución de capital circulante.....	64.013,27	1.781,23

Resultado de las operaciones
Consortios

Miles de euros

Concepto	2004	2003
Resultado contable del ejercicio	-18.366,91	-26.066,68
Más		
Dotaciones a las amortizaciones y provisiones de inmovilizado.....	17.122,76	4.985,05
Dotación a la provisión para riesgos y gastos.....	10.115,94	20.847,54
Gastos derivados de intereses diferidos.....	-	-
Amortización de gastos de formalización de deudas.....	-	-
Diferencias de cambio negativas.....	-	-
Pérdidas en enajenación de inmovilizado.....	5,93	361,85
Impuesto sobre sociedades diferido en el ejercicio.....	-	-
Otros.....	1.442,21	16.798,09
Menos		
Excesos de provisiones de inmovilizado.....	78,27	271,38
Excesos de provisiones para riesgos y gastos.....	277,38	27,55
Ingresos derivados de intereses diferidos.....	-	1.781,22
Diferencias de cambio positivas.....	-	-
Beneficios en la enajenación de inmovilizado.....	1.201,53	2.215,66
Subvenciones de capital traspasadas al resultado del ejercicio.....	1.745,18	2.815,12
Impuestos sobre sociedades anticipado en el ejercicio o crédito impositivo generado por compensación de pérdidas.....	-	-
Otros.....	29,07	-
Resultado generado o aplicado por las operaciones	6.988,50	9.814,92

Variación del capital circulante
Consortios

Miles de euros

Concepto	Aumentos		Disminuciones	
	2004	2003	2004	2003
Accionistas por desembolsos exigidos.....	-	-	-	-
Existencias.....	-	13.409,41	6.330,24	-
Deudores.....	-	-	6.624,39	2.504,62
Acreedores y provisiones para riesgos y gastos a corto plazo.....	-	17.687,57	15.055,82	-
Inversiones financieras temporales.....	-	-	25.005,10	38.221,51
Acciones propias.....	-	-	-	-
Tesorería.....	-	7.965,40	11.105,40	-
Ajustes por periodificación.....	107,68	-	-	117,48
Total.....	107,68	39.062,38	64.120,95	40.843,61
Variación del capital circulante.....	-	-	64.013,27	1.781,23

Indicadores económico-financieros

Consortios

Concepto	2004	2003
Situación financiera		
Liquidez (%): ((Activo circulante - Existencias) / Pasivo circulante) x 100.....	244,47	385,00
Solvencia técnica (%): (Activo circulante / Pasivo circulante) x 100.....	342,68	520,56
Endeudamiento (%): (Exigible a corto y largo plazo / Fondos propios) x 100.....	44,46	32,55
Cobertura del inmovilizado (%): (Recursos permanentes / Activo fijo) x 100.....	156,78	201,11
Endeudamiento a corto plazo (%): (Pasivo circulante / Fondos propios) x 100.....	22,26	16,63
Financiación bancaria sobre recursos ajenos (%): (Deudas con entidades de crédito / Exigible a corto y largo plazo) x 100.....	30,08	23,16
Estructura		
Gastos financieros sobre cifra de negocios (%): (Gastos financieros / Importe neto de la cifra de negocios) x 100.....	4,83	7,34
Subvenciones sobre cifra de negocios (%): (Subvenciones a la explotación / Importe neto de la cifra de negocios) x 100.....	2,20	3,32
Inmovilizado sobre total activo (%): (Inmovilizado / Total activo) x 100.....	49,48	40,50
Fondos propios sobre total pasivo (%): (Fondos propios / Total pasivo) x 100.....	58,34	64,22
Rentabilidad		
Margen bruto de explotación (%): (Resultado bruto de explotación / Importe neto de la cifra de negocios) x 100.....	-3,13	-17,71
Rentabilidad económica (%): (Resultado antes de impuestos + Gastos financieros / Total activo) x 100.....	-2,96	-4,52
Rentabilidad financiera (%): (Resultado después de impuestos / Fondos propios) x 100.....	-5,71	-7,67
Dividendos sobre fondos propios (%): (Dividendos / Fondos propios) x 100.....	-	-
Productividad		
Inmovilizado en explotación por empleado (Miles de euros): Inmovilizaciones materiales / Plantilla media activa.....	1.170,18	880,65
Cifra de negocios por empleado (Miles de euros): Importe neto de la cifra de negocios / Plantilla media activa.....	230,06	148,49
Coste medio de personal (Miles de euros): Gastos de personal / Plantilla media activa.....	39,69	37,51
Beneficios por empleado (Miles de euros): Resultado después de impuestos / Plantilla media activa.....	-99,28	-134,36

Distribucion de personal**Consortios**

Plantilla media

Categorías	2004		2003	
	Personal fijo	Personal eventual	Personal fijo	Personal eventual
Directivos, técnicos y similares.....	36	3	26	8
Administrativos y auxiliares.....	62	20	56	26
Obreros y subalternos.....	62	2	61	17
TOTAL.....	160	25	143	51



**5.5.4. EN FUNCIÓN DE LOS
RESULTADOS**



EMPRESAS CON BENEFICIOS

ENTIDADES TRATADAS	
ABRA INDUSTRIAL, S.A.	COMERCIAL DEL FERROCARRIL, S.A. (COMFERSA)
ACENOR, S.A.	COMPAÑIA ESPAÑOLA DE REAFIANZAMIENTO, S.A. (CERSA)
AENA DESARROLLO INTERNACIONAL, S.A. (AENA INTERNACIONAL)	COMPAÑIA ESPAÑOLA DE TABACO EN RAMA, S.A. (CETARSA)
AEROPUERTOS ESPAÑOLES Y NAVEGACION AEREA (AENA)	COMPAÑIA GENERAL ESPAÑOLA DE AFRICA
AGUAS DE LA CUENCA DEL EBRO, S.A. (ACESA)	CONSORCIO DE LA ZONA FRANCA DE GRAN CANARIA
AGUAS DE LA CUENCA DEL GUADALQUIVIR, S.A. (AQUAVIR)	CORREO HÍBRIDO, S.A.
AGUAS DE LA CUENCA DEL NORTE, S.A. (ACN)	CORREOS TELECOM, S.A.
AGUAS DE LA CUENCA DEL SUR, S.A. (ACUSUR)	DECYPAR, S.A. (DECYPAR)
AGUAS DE LA CUENCA DEL TAJO, S.A.	DEFEX, S.A.
AGUAS DEL JÚCAR, S.A., SOCIEDAD UNIPERSONAL	DESGASIFICACION Y LIMPIEZA DE TANQUES, S.A. (DELTA)
AHV-ENSIDESA CAPITAL, S.A. (AHV-ENSIDESA CAPITAL)	EFE NEWS SERVICES, INC.
ALIMENTOS Y ACEITES, S.A. (ALYCESA)	EFEAGRO, S.A.
ALTOS HORNOS DE VIZCAYA, S.A. (A.H.V.)	EFEGESTION, S.A. (EFEGESTION)
APARCAMIENTO ZONA FRANCA S.L. (AZF)	EMPRESA DE TRANSFORMACION AGRARIA, S.A. (TRAGSA)
APARCAMIENTOS SUBTERRANEOS DE VIGO, S.L.	EMPRESA NACIONAL ADARO, S.A. (EN LIQUIDACIÓN)
ASTILLEROS ESPAÑOLES, S.A. (EN LIQUIDACIÓN) (AES)	EMPRESA NACIONAL DE INNOVACION, S.A. (ENISA)
ASTURIANA DE SERVICIOS, S.L.	EMPRESA NACIONAL DE RESIDUOS RADIATIVOS, S.A. (ENRESA)
AUTORIDAD PORTUARIA DE ALICANTE	EMPRESA NACIONAL SIDERURGICA, S.A. (ENSIDESA)
AUTORIDAD PORTUARIA DE ALMERIA-MOTRIL	EMPRESA PARA LA GESTION DE RESIDUOS INDUSTRIALES, S.A. (EMGRISA)
AUTORIDAD PORTUARIA DE AVILES	ENAJENACION DE MATERIALES FERROVIARIOS, S.A. (EMFESA)
AUTORIDAD PORTUARIA DE BAHIA DE CADIZ (PUERTO BAHÍA DE CÁDIZ)	ENUSA INDUSTRIAS AVANZADAS, S.A.
AUTORIDAD PORTUARIA DE BALEARES	ENUSEGUR, S.A.
AUTORIDAD PORTUARIA DE BARCELONA	EUROPEAN BULK HANDLING INSTALLATION, S.A. (E.B.H.I.)
AUTORIDAD PORTUARIA DE BILBAO	EXPRESS TRUCK, S.A. (ETSA)
AUTORIDAD PORTUARIA DE CARTAGENA	FABRICA NACIONAL DE MONEDA Y TIMBRE-REAL CASA DE LA MONEDA (F. N. M. T.)
AUTORIDAD PORTUARIA DE CASTELLON (PORTCASTELLO)	FONDICO FONDO DE CAPITAL RIESGO
AUTORIDAD PORTUARIA DE CEUTA (A.P. DE CEUTA)	FONDO PARA INVERSIONES EN EL EXTERIOR (FIEX)
AUTORIDAD PORTUARIA DE FERROL-SAN CIPRIAN	FONDO PARA OPERACIONES DE INVERSIÓN EN EL EXTERIOR DE LA PEQUEÑA Y MEDIANA EMPRESA (FONPYME)
AUTORIDAD PORTUARIA DE GIJON	GERENCIA DEL SECTOR DE LA CONSTRUCCIÓN NAVAL
AUTORIDAD PORTUARIA DE HUELVA	GERENCIA URBANISTICA PORT-2000 (PORT-2000)
AUTORIDAD PORTUARIA DE LA BAHIA DE ALGECIRAS (A.P.B.A.)	GESTIONES URBANISTICAS DE LA RIOJA, S.A. (GESTUR RIOJA)
AUTORIDAD PORTUARIA DE LA CORUÑA	INFOINVEST, S.A.
AUTORIDAD PORTUARIA DE MALAGA	INGENIERIA DE SISTEMAS PARA LA DEFENSA DE ESPAÑA, S.A. (ISDEFE)
AUTORIDAD PORTUARIA DE MARIN Y RIA DE PONTEVEDRA	INGENIERIA Y ECONOMIA DEL TRANSPORTE, S.A. (INECO)
AUTORIDAD PORTUARIA DE MELILLA	INGENIERIA Y SERVICIOS AEROESPACIALES, S.A. (INSA)
AUTORIDAD PORTUARIA DE SANTA CRUZ DE TENERIFE	INGRUISA, S.A.
AUTORIDAD PORTUARIA DE SANTANDER	INMOBILIARIA DE LA ZONA FRANCA DE CÁDIZ S.L.
AUTORIDAD PORTUARIA DE SEVILLA (PUERTO DE SEVILLA)	INMOBILIARIA DE PROMOCIONES Y ARRIENDOS, S.A. (IMPROASA)
AUTORIDAD PORTUARIA DE TARRAGONA	LA ALMORAIMA, S.A. (LA ALMORAIMA)
AUTORIDAD PORTUARIA DE VALENCIA (VALENCIAPORT)	MERCADOS CENTRALES DE ABASTECIMIENTO DE ASTURIAS, S.A. (MERCATURIAS)
AUTORIDAD PORTUARIA DE VIGO (PUERTO DE VIGO)	MERCADOS CENTRALES DE ABASTECIMIENTO DE BADAJOZ, S.A. (MERCABADAJOZ)
AUTORIDAD PORTUARIA DE VILLAGARCIA DE AROSA	MERCADOS CENTRALES DE ABASTECIMIENTO DE LAS PALMAS, S.A. (MERCALASPALMAS)
AXIS PARTICIPACIONES EMPRESARIALES, SGEGR, S.A. (AXIS PARTICIPACIONES EMPRESARIALES)	MERCADOS CENTRALES DE ABASTECIMIENTO DE MALAGA, S.A. (MERCAMALAGA)
BABCOCK WILCOX ESPAÑOLA, S.A. (B.W.E.)	MERCADOS CENTRALES DE ABASTECIMIENTO, S.A. (MERCASA)
BARCELONA HOLDING OLIMPICO, S.A. (HOLSA)	MOLYPHARMA, S.A.
CENTRAL INTERCAMBIO MERCANCIAS DE VIGO, S.A. (CIMVISA)	OPERADORES LOGÍSTICOS ESPAÑA, S.A.
CENTRO INTERMODAL DE LOGISTICA, S.A. (CILSA)	PARADORES DE TURISMO DE ESPAÑA, S.A. (PARADORES)
CENTROS LOGISTICOS AEROPORTUARIOS, S.A.	PARQUE COMERCIAL LAS SALINAS, S.A. (LAS SALINAS)
CIREX, S.A.	PORTEL SERVICIOS TELEMATICOS, S.A. (PORTEL)
COFIVACASA, S.A.	
COIN ASESORES, S.A.	

ENTIDADES TRATADAS	
PRODUCCION Y TECNOLOGIA DE PREFABRICADOS A.E.I.E. (P.T.P.)	SOCIEDAD ESTATAL DE ESTIBA Y DESESTIBA DEL PUERTO DE MARIN, S.A. (SESTIMAR, S.A.)
PROGRAMAS Y EXPLOTACIONES DE RADIODIFUSION, S.A. (PROERSA)	SOCIEDAD ESTATAL DE ESTIBA Y DESESTIBA DEL PUERTO DE MOTRIL, S.A. (SESTIMOSA)
PUERTO SECO DE MADRID, S.A.	SOCIEDAD ESTATAL DE ESTIBA Y DESESTIBA DEL PUERTO DE PALMA DE MALLORCA, S.A.
RADIO NACIONAL DE ESPAÑA, S.A. (RNE)	SOCIEDAD ESTATAL DE ESTIBA Y DESESTIBA DEL PUERTO DE PASAJES, S.A. (SESPA, S.A.)
RED NACIONAL DE FERROCARRILES ESPAÑOLES (RENFE)	SOCIEDAD ESTATAL DE ESTIBA Y DESESTIBA DEL PUERTO DE SAGUNTO, S.A. (SESASA)
REDALSA, S.A.	SOCIEDAD ESTATAL DE ESTIBA Y DESESTIBA DEL PUERTO DE SAN SEBASTIAN DE LA GOMERA, S.A. (SESTIGA)
REMOLCADORES DEL NOROESTE, S.A. (RENOSA)	SOCIEDAD ESTATAL DE ESTIBA Y DESESTIBA DEL PUERTO DE SANTA CRUZ DE LA PALMA, S.A. (ESTIPALMA, S.A.)
REMOLQUES MARITIMOS, S.A. (REMASA)	SOCIEDAD ESTATAL DE ESTIBA Y DESESTIBA DEL PUERTO DE SANTA CRUZ DE TENERIFE, S.A. (SESTIFE)
S. E. P. E.S. ENTIDAD PUBLICA EMPRESARIAL DE SUELO (S. E. P. E. S.)	SOCIEDAD ESTATAL DE ESTIBA Y DESESTIBA DEL PUERTO DE SANTANDER, S.A. (SESTISAN)
SANIDAD ANIMAL Y SERVICIOS GANADEROS, S.A. (TRAGSEGA)	SOCIEDAD ESTATAL DE ESTIBA Y DESESTIBA DEL PUERTO DE SEVILLA, S.A. (SESTISE)
SEPI DESARROLLO EMPRESARIAL, S.A. (SEPIDES)	SOCIEDAD ESTATAL DE ESTIBA Y DESESTIBA DEL PUERTO DE TARRAGONA, S.A. (ESTARRACO)
SISTEMAS TECNICOS DE LOTERIAS DEL ESTADO, S.A. (S.T.L.)	SOCIEDAD ESTATAL DE ESTIBA Y DESESTIBA DEL PUERTO DE VALENCIA, S.A. (SEVASA)
SOCIEDAD ANONIMA DE PROMOCION Y EQUIPAMIENTO DE SUELO DE ALMANSA (SAPRES ALMANSA)	SOCIEDAD ESTATAL DE ESTIBA Y DESESTIBA DEL PUERTO DE VIGO S.A. (S.E.E.D. DEL PUERTO DE VIGO)
SOCIEDAD ANONIMA ESTATAL DE CAUCION AGRARIA (SAECA)	SOCIEDAD ESTATAL DE ESTIBA Y DESESTIBA DEL PUERTO DE VILLAGARCIA DE AROSA, S.A. (SESTIVA,S.A.)
SOCIEDAD DE INFRAESTRUCTURAS Y EQUIPAMIENTOS PENITENCIARIOS, S.A. (SIEP)	SOCIEDAD ESTATAL DE ESTIBA Y DESESTIBA DEL PUERTO DEL ROSARIO DE FUERTEVENTURA, S.A.
SOCIEDAD ESPAÑOLA DE ESTUDIOS PARA LA COMUNICACION FIJA A TRAVES DEL ESTRECHO DE GIBRALTAR, S.A. (SECEGSA)	SOCIEDAD ESTATAL DE ESTIBA Y DESESTIBA DEL PUERTO LA ESTACA DE EL HIERRO, S.A. (SESTIHIERRO)
SOCIEDAD ESTATAL CANAL DE NAVARRA S.A. (CANAL DE NAVARRA)	SOCIEDAD ESTATAL DE GESTION DE ACTIVOS, S.A. (AGESA)
SOCIEDAD ESTATAL CANAL DE SEGARRA GARRIGUES, S.A. (CASEGA)	SOCIEDAD ESTATAL DE GESTION INMOBILIARIA DE PATRIMONIO, S.A. (SEGIPSA)
SOCIEDAD ESTATAL CORREOS Y TELEGRAFOS, S.A. (CORREOS Y TELEGRAFOS)	SOCIEDAD ESTATAL DE INFRAESTRUCTURAS AGRARIAS DE LA MESETA SUR, S.A. (SEIASA MESETA SUR)
SOCIEDAD ESTATAL DE ESTIBA Y DESESTIBA DEL PUERTO DE ALCUDIA, S.A.	SOCIEDAD ESTATAL DE INFRAESTRUCTURAS AGRARIAS DEL NORDESTE, S.A. (SEIASA NORDESTE)
SOCIEDAD ESTATAL DE ESTIBA Y DESESTIBA DEL PUERTO DE ALGECIRAS-LA LINEA, S.A. (SESTIBALSA)	SOCIEDAD ESTATAL DE INFRAESTRUCTURAS AGRARIAS DEL NORTE, S.A. (SEIASA NORTE)
SOCIEDAD ESTATAL DE ESTIBA Y DESESTIBA DEL PUERTO DE ALICANTE, S.A. (SESTIBALSA)	SOCIEDAD ESTATAL DE INFRAESTRUCTURAS AGRARIAS DEL SUR Y ESTE, S.A. (SEIASA SUR Y ESTE)
SOCIEDAD ESTATAL DE ESTIBA Y DESESTIBA DEL PUERTO DE ALMERIA, S.A. (SESTIALSA)	SOCIEDAD ESTATAL PARA EL DESARROLLO DEL DISEÑO Y LA INNOVACION, S.A. (DDI)
SOCIEDAD ESTATAL DE ESTIBA Y DESESTIBA DEL PUERTO DE ARRECIFE DE LANZAROTE, S.A. (SESTIBA LANZ)	SOCIEDAD ESTATAL PARA EL DESARROLLO TECNOLÓGICO DEL TURISMO, S.A. (SEDETTUR)
SOCIEDAD ESTATAL DE ESTIBA Y DESESTIBA DEL PUERTO DE AVILES, S.A.	SOCIEDAD PARA EL DESARROLLO INDUSTRIAL DE ANDALUCIA, S.A. (SODIAN)
SOCIEDAD ESTATAL DE ESTIBA Y DESESTIBA DEL PUERTO DE BARCELONA, S.A. (ESTIBARNA, S.A.)	SOCIEDAD PARA LAS ENSEÑANZAS AERONAUTICAS CIVILES, S.A. (SENASA)
SOCIEDAD ESTATAL DE ESTIBA Y DESESTIBA DEL PUERTO DE BILBAO, S.A. (BILBOESTIBA)	SOLUCIONES FERROLANAS S.A. (antes NAVIERA CASTELLANA, S.A.)
SOCIEDAD ESTATAL DE ESTIBA Y DESESTIBA DEL PUERTO DE CARTAGENA, S.A. (SESTICARSA)	SUELO INDUSTRIAL DE GALICIA, S.A. (SIGALSA)
SOCIEDAD ESTATAL DE ESTIBA Y DESESTIBA DEL PUERTO DE CASTELLON, S.A. (SEDCAS)	TECNOLOGIA E INVESTIGACION FERROVIARIA, S.A. (TIFSA)
SOCIEDAD ESTATAL DE ESTIBA Y DESESTIBA DEL PUERTO DE FERROL, S.A. (SEYDFE)	TECNOLOGIAS Y SERVICIOS AGRARIOS, S.A. (TRAGSATEC)
SOCIEDAD ESTATAL DE ESTIBA Y DESESTIBA DEL PUERTO DE GANDIA, S.A. (SEGASA)	TECONMA, S.A.
SOCIEDAD ESTATAL DE ESTIBA Y DESESTIBA DEL PUERTO DE GIJON, S.A. (GESTIBA)	WESER ENGINEERING GMBH (WESER)
SOCIEDAD ESTATAL DE ESTIBA Y DESESTIBA DEL PUERTO DE HUELVA, S.A. (ESTIHUELVA)	
SOCIEDAD ESTATAL DE ESTIBA Y DESESTIBA DEL PUERTO DE IBIZA, S.A.	
SOCIEDAD ESTATAL DE ESTIBA Y DESESTIBA DEL PUERTO DE LA BAHIA DE CADIZ, S.A. (ESTIGADES)	
SOCIEDAD ESTATAL DE ESTIBA Y DESESTIBA DEL PUERTO DE LA CORUÑA, S.A. (SESTICO)	
SOCIEDAD ESTATAL DE ESTIBA Y DESESTIBA DEL PUERTO DE LA LUZ Y LAS PALMAS, S.A.	
SOCIEDAD ESTATAL DE ESTIBA Y DESESTIBA DEL PUERTO DE MAHON, S.A.	
SOCIEDAD ESTATAL DE ESTIBA Y DESESTIBA DEL PUERTO DE MALAGA, S.A. (SESTIMA,S.A.)	

Balance de situación

Entidades con beneficios

Activo	2004		2003		Variación	
	Miles de euros	Porcentaje	Miles de euros	Porcentaje	Absoluta	Porcentual
Accionistas (socios) por desembolsos no exigidos.....	26.573,98	0,07	56.462,22	0,10	-29.888,24	-52,93
Inmovilizado.....	31.647.151,16	77,42	43.265.840,56	72,92	-11.618.689,40	-26,85
Gastos de establecimiento.....	7.594,23	0,02	11.285,19	0,02	-3.690,96	-32,71
Inmovilizaciones inmateriales.....	424.119,60	1,04	439.489,51	0,74	-15.369,91	-3,50
Inmovilizaciones materiales.....	26.452.944,74	64,71	33.284.811,32	56,10	-6.831.866,58	-20,53
Inmovilizaciones financieras.....	4.381.794,96	10,72	9.144.590,56	15,41	-4.762.795,60	-52,08
Acciones propias a largo plazo.....	0,02	-	4,02	-	-4,00	-99,50
Deudores a largo plazo.....	380.697,61	0,93	385.659,96	0,65	-4.962,35	-1,29
Gastos a distribuir en varios ejercicios.....	25.419,67	0,06	216.559,71	0,37	-191.140,04	-88,26
Activo circulante.....	9.173.992,72	22,45	15.784.300,18	26,61	-6.610.307,46	-41,88
Accionistas por desembolsos exigidos.....	-	-	165.304,24	0,28	-165.304,24	-100,00
Existencias.....	1.120.770,49	2,74	1.084.998,80	1,83	35.771,69	3,30
Deudores.....	3.319.244,92	8,12	3.421.873,78	5,77	-102.628,86	-3,00
Inversiones financieras temporales.....	3.455.719,82	8,46	8.759.282,42	14,76	-5.303.562,60	-60,55
Acciones propias a corto plazo.....	-	-	-	-	-	-
Tesorería.....	1.259.648,69	3,08	2.329.418,69	3,93	-1.069.770,00	-45,92
Ajustes por periodificación.....	18.608,80	0,05	23.422,25	0,04	-4.813,45	-20,55
Total.....	40.873.137,53	100,00	59.323.162,67	100,00	-18.450.025,14	-31,10

Pasivo	2004		2003		Variación	
	Miles de euros	Porcentaje	Miles de euros	Porcentaje	Absoluta	Porcentual
Fondos propios.....	20.565.048,37	50,32	29.677.046,63	50,02	-9.111.998,26	-30,70
Capital suscrito, reservas y resultados ejercicios anteriores.....	19.678.789,39	48,15	27.854.219,39	46,95	-8.175.430,00	-29,35
Pérdidas y ganancias.....	886.258,98	2,17	1.822.827,24	3,07	-936.568,26	-51,38
Ingresos a distribuir en varios ejercicios.....	3.279.581,73	8,02	6.352.124,42	10,71	-3.072.542,69	-48,37
Provisiones para riesgos y gastos a largo plazo.....	3.584.983,37	8,77	5.453.347,26	9,19	-1.868.363,89	-34,26
Acreeedores a largo plazo.....	7.653.004,17	18,72	10.266.795,42	17,31	-2.613.791,25	-25,46
Obligaciones y otros valores negociables.....	-	-	705.738,50	1,19	-705.738,50	-100,00
Deudas con entidades de crédito.....	7.189.998,79	17,58	9.108.623,70	15,36	-1.918.624,91	-21,06
Deudas con empresas del grupo y asociadas.....	63.716,64	0,16	25.670,63	0,04	38.046,01	148,21
Otras deudas a largo plazo.....	399.288,74	0,98	426.762,59	0,72	-27.473,85	-6,44
Acreeedores a corto plazo.....	5.623.842,38	13,76	7.311.961,54	12,33	-1.688.119,16	-23,09
Obligaciones y otros valores negociables.....	325.510,00	0,80	643.310,33	1,08	-317.800,33	-49,40
Deudas con entidades de crédito.....	1.066.669,38	2,61	807.686,97	1,36	258.982,41	32,06
Deudas con empresas del grupo y asociadas.....	331.493,43	0,81	836.532,83	1,41	-505.039,40	-60,37
Otras deudas a corto plazo.....	3.881.431,57	9,49	5.002.704,12	8,44	-1.121.272,55	-22,41
Ajustes por periodificación.....	18.738,00	0,05	21.727,29	0,04	-2.989,29	-13,76
Provisiones para riesgos y gastos a corto plazo.....	166.677,51	0,41	261.887,40	0,44	-95.209,89	-36,36
Total.....	40.873.137,53	100,00	59.323.162,67	100,00	-18.450.025,14	-31,10

Cuenta de pérdidas y ganancias

Entidades con beneficios

Concepto	2004		2003		Variación	
	Miles de euros	Porcentaje	Miles de euros	Porcentaje	Absoluta	Porcentual
Ventas netas, prestación de servicios y otros ingresos de explotación.....	9.643.716,79	88,00	8.898.284,60	88,64	745.432,19	8,38
± Variación existencias de productos terminados y en curso de fabricación.....	56.289,52	0,51	46.493,78	0,46	9.795,74	21,07
+Trabajos efectuados por la empresa para su inmovilizado.....	46.251,31	0,42	53.367,94	0,53	-7.116,63	-13,34
+ Subvenciones a la explotación.....	1.213.087,95	11,07	1.040.796,41	10,37	172.291,54	16,55
Valor de la producción.....	10.959.345,57	100,00	10.038.942,73	100,00	920.402,84	9,17
- Consumo de mercaderías, materias primas y otras materias consumibles.....	1.021.547,95	9,32	748.078,45	7,45	273.469,50	36,56
- Gastos externos y de explotación.....	2.972.675,76	27,13	2.900.047,80	28,89	72.627,96	2,50
Valor añadido de la empresa.....	6.965.121,86	63,55	6.390.816,48	63,66	574.305,38	8,99
- Gastos de personal.....	4.826.938,46	44,04	4.426.643,36	44,09	400.295,10	9,04
Resultado bruto de explotación.....	2.138.183,40	19,51	1.964.173,12	19,57	174.010,28	8,86
- Dotación para amortizaciones de inmovilizado.....	1.275.800,80	11,64	1.264.383,63	12,61	11.417,17	0,90
- Dotación al fondo de reversión.....	1.079,19	0,01	1.008,28	0,01	70,91	7,03
± Insolvencias de crédito y variación provisiones de tráfico.....	-7.784,98	-0,07	-29.083,16	-0,28	21.298,18	73,23
Resultado neto de explotación.....	853.518,43	7,79	669.698,05	6,67	183.820,38	27,45
+ Ingresos financieros.....	506.985,71	4,63	767.285,51	7,64	-260.299,80	-33,92
- Gastos financieros.....	531.642,58	4,86	662.456,83	6,60	-130.814,25	-19,75
± Dotaciones para amortizaciones y provisiones financieras.....	-19.811,14	-0,18	-5.243,17	-0,05	-14.567,97	-277,85
Resultado de las actividades ordinarias.....	809.050,42	7,38	769.283,56	7,66	39.766,86	5,17
+ Beneficios del inmovilizado e ingresos excepcionales.....	618.214,82	5,63	2.185.932,04	21,78	-1.567.717,22	-71,72
- Pérdidas procedentes del inmovilizado y gastos excepcionales.	302.493,54	2,76	375.207,36	3,74	-72.713,82	-19,38
± Variación provisiones del inmovilizado inmaterial, material y cartera de control.....	-44.790,22	-0,40	-330.748,04	-3,29	285.957,82	86,46
Resultado antes de impuestos.....	1.079.981,48	9,85	2.249.260,20	22,41	-1.169.278,72	-51,99
± Impuesto sobre sociedades.....	-193.722,50	-1,76	-426.432,96	-4,25	232.710,46	54,57
Resultado del ejercicio.....	886.258,98	8,09	1.822.827,24	18,16	-936.568,26	-51,38

Cuadro de financiación

Entidades con beneficios

Aplicaciones	Miles de euros		Orígenes	Miles de euros	
	2004	2003		2004	2003
Recursos aplicados en las operaciones.....	-	-	Recursos procedentes de las operaciones.....	2.426.122,00	1.742.025,75
Gastos establecimiento y formalización de deudas.....	1.749,37	5.377,86	Aportaciones de accionistas.....	536.983,40	2.112.166,55
Adquisiciones de inmovilizado o traspasos del corto plazo.....	5.974.938,89	7.383.094,62	Ampliaciones de capital.....	329.112,40	1.970.366,51
Inmovilizaciones inmateriales.....	132.810,34	178.013,85	Compensaciones de pérdidas.....	207.871,00	141.800,04
Inmovilizaciones materiales.....	5.455.583,57	6.780.442,57	Subvenciones de capital.....	558.457,12	1.844.243,89
Inmovilizaciones financieras.....	386.544,98	424.638,20	Deudas a largo plazo o traspasos del corto plazo.....	3.559.771,82	2.603.941,64
Adquisiciones de acciones propias.....	-	4,00	Empréstitos y otros pasivos análogos.....	1.172.914,78	560.704,79
Deudores por operaciones de tráfico a largo plazo.....	447.502,04	201.250,26	De empresas del grupo y asociadas.....	57.810,76	32.218,52
Reducciones de capital.....	-	11.978,96	Otras deudas.....	2.329.046,28	2.011.018,33
Dividendos.....	51.774,13	107.493,02	Enajenación de inmovilizado.....	3.379.549,51	2.327.323,17
Cancelación o traspaso a corto plazo de deuda a largo plazo.....	6.040.377,15	614.786,91	Inmovilizaciones inmateriales.....	5.664,99	405,39
Empréstitos y otros pasivos análogos.....	500.825,25	403.589,28	Inmovilizaciones materiales.....	3.343.146,29	89.129,68
De empresas del grupo y asociadas.....	15.739,40	37.720,02	Inmovilizaciones financieras.....	30.738,23	2.237.788,10
Otras deudas.....	5.523.478,25	172.335,02	Enajenación de acciones propias.....	-	-
Administraciones Públicas a largo plazo.....	334,25	1.142,59	Cancelación anticipada o traspaso a corto plazo de inmovilizaciones financieras.....	261.158,88	284.056,27
Provisiones para riesgos y gastos.....	292.859,78	434.525,02	Empresas del grupo y asociadas.....	6.625,80	40.526,22
Otras.....	536.931,05	67.440,85	Administraciones Públicas a largo plazo.....	141.567,21	77.363,38
			Otras inversiones financieras.....	112.965,87	166.166,67
			Cancelación anticipada o traspaso a c.p. de deudores a l.p. por operaciones de tráfico.....	3.698.975,90	116.935,04
			Otros.....	181.570,48	104.765,18
Total Aplicaciones.....	13.346.132,41	8.825.951,50	Total Orígenes.....	14.602.589,11	11.135.457,49
Aumento de capital circulante.....	1.256.456,70	2.309.505,99	Disminución de capital circulante.....	-	-

Resultado de las operaciones
Entidades con beneficios

Miles de euros

Concepto	2004	2003
Resultado contable del ejercicio.....	886.258,98	1.822.827,24
Más		
Dotaciones a las amortizaciones y provisiones de inmovilizado.....	1.386.691,65	1.555.178,50
Dotación a la provisión para riesgos y gastos.....	241.417,83	438.932,07
Gastos derivados de intereses diferidos.....	1.994,00	2.978,79
Amortización de gastos de formalización de deudas.....	10.499,91	2.357,18
Diferencias de cambio negativas.....	203.173,00	92,39
Pérdidas en enajenación de inmovilizado.....	51.859,27	35.732,79
Impuesto sobre sociedades diferido en el ejercicio.....	36,32	134,30
Otros.....	96.025,43	128.313,27
Menos		
Excesos de provisiones de inmovilizado.....	64.213,89	99.104,67
Excesos de provisiones para riesgos y gastos.....	31.440,99	247.474,53
Ingresos derivados de intereses diferidos.....	9.525,40	28.625,56
Diferencias de cambio positivas.....	1.153,07	10.317,75
Beneficios en la enajenación de inmovilizado.....	104.433,15	1.603.230,85
Subvenciones de capital traspasadas al resultado del ejercicio.....	182.295,92	151.081,82
Impuestos sobre sociedades anticipado en el ejercicio o crédito impositivo generado por compensación de pérdidas.....	19.567,64	76.785,34
Otros.....	39.204,33	27.900,26
Resultado generado o aplicado por las operaciones.....	2.426.122,00	1.742.025,75

Variación del capital circulante
Entidades con beneficios

Miles de euros

Concepto	Aumentos		Disminuciones	
	2004	2003	2004	2003
Accionistas por desembolsos exigidos.....	-	-	50.485,02	127.188,31
Existencias.....	12.532,35	40.682,37	-	-
Deudores.....	183.756,08	918.687,34	-	-
Acreedores y provisiones para riesgos y gastos a corto plazo.....	790.016,75	-	-	344.687,17
Inversiones financieras temporales.....	201.722,70	2.621.421,38	-	-
Acciones propias.....	-	-	-	-
Tesorería.....	123.357,13	-	-	804.445,28
Ajustes por periodificación.....	-	5.035,66	4.443,29	-
Total.....	1.311.385,01	3.585.826,75	54.928,31	1.276.320,76
Variación del capital circulante.....	1.256.456,70	2.309.505,99	-	-

Indicadores económico-financieros

Entidades con beneficios

Concepto	2004	2003
Situación financiera		
Liquidez (%): ((Activo circulante - Existencias) / Pasivo circulante) x 100.....	139,08	194,08
Solvencia técnica (%): (Activo circulante / Pasivo circulante) x 100.....	158,43	208,41
Endeudamiento (%): (Exigible a corto y largo plazo / Fondos propios) x 100.....	64,56	59,23
Cobertura del inmovilizado (%): (Recursos permanentes / Activo fijo) x 100.....	110,67	118,86
Endeudamiento a corto plazo (%): (Pasivo circulante / Fondos propios) x 100.....	28,16	25,52
Financiación bancaria sobre recursos ajenos (%): (Deudas con entidades de crédito / Exigible a corto y largo plazo) x 100.....	62,19	56,41
Estructura		
Gastos financieros sobre cifra de negocios (%): (Gastos financieros / Importe neto de la cifra de negocios) x 100.....	5,76	7,82
Subvenciones sobre cifra de negocios (%): (Subvenciones a la explotación / Importe neto de la cifra de negocios) x 100.....	13,15	12,29
Inmovilizado sobre total activo (%): (Inmovilizado / Total activo) x 100.....	77,43	72,93
Fondos propios sobre total pasivo (%): (Fondos propios / Total pasivo) x 100.....	50,31	50,03
Rentabilidad		
Margen bruto de explotación (%): (Resultado bruto de explotación / Importe neto de la cifra de negocios) x 100.....	23,18	23,19
Rentabilidad económica (%): (Resultado antes de impuestos + Gastos financieros / Total activo) x 100.....	3,94	4,91
Rentabilidad financiera (%): (Resultado después de impuestos / Fondos propios) x 100.....	4,31	6,14
Dividendos sobre fondos propios (%): (Dividendos / Fondos propios) x 100.....	0,54	0,17
Productividad		
Inmovilizado en explotación por empleado (Miles de euros): Inmovilizaciones materiales / Plantilla media activa.....	187,20	236,19
Cifra de negocios por empleado (Miles de euros): Importe neto de la cifra de negocios / Plantilla media activa.....	65,27	60,11
Coste medio de personal (Miles de euros): Gastos de personal / Plantilla media activa.....	34,16	31,41
Beneficios por empleado (Miles de euros): Resultado después de impuestos / Plantilla media activa.....	6,27	12,94

Distribucion de personal**Entidades con beneficios**

Plantilla media

Categorías	2004		2003	
	Personal fijo	Personal eventual	Personal fijo	Personal eventual
Directivos, técnicos y similares.....	28.457	4.460	30.643	3.844
Administrativos y auxiliares.....	13.294	4.015	10.687	3.420
Obreros y subalternos.....	67.970	23.116	65.250	27.082
TOTAL.....	109.721	31.591	106.580	34.346



EMPRESAS CON PÉRDIDAS

ENTIDADES TRATADAS	
AGENCIA CENTROAMERICANA DE NOTICIAS, S.A. (ACAN)	MINAS DE ALMADEN Y ARRAYANES, S.A. (MAYASA)
AGENCIA EFE, S.A. (EFE)	NAVANTIA, S.L.
AGRUMINSA, S.A.	OLYMPIC MOLL, S.A.
AGUAS DE LA CUENCA DEL SEGURA, S.A. (ACSEGURA)	PARQUE EMPRESARIAL PRINCIPADO DE ASTURIAS, S.L.
AGUAS DE LAS CUENCAS MEDITERRANEAS, S.A. (ACUAMED)	PRERREDUCIDOS INTEGRADOS DEL SUROESTE DE ESPAÑA, S.A. (PRESUR)
AGUAS DEL DUERO, S.A. (ADSA)	PUERTOS DEL ESTADO
ALCOHOLES NUÑEZ, S.L.	QUALITY FOOD INDUSTRIA ALIMENTARIA, S.A.U.
APROTEC, S.A.	QUALITY SERVICE GSI, S.A.
AUTORIDAD PORTUARIA DE LAS PALMAS	RED IBEROAMERICANA DE LOGÍSTICA Y COMERCIO, S.A. (RILCO)
AUTORIDAD PORTUARIA DE PASAJES (PUERTO PASAJES)	REICASTRO, S.A.
BABCOCK VALVULAS Y PIPING, S.A (B.V.P.)	RUMASA, S.A.
CENTRO MINERO DE PENOUTA, S.A.	SADIM INVERSIONES, S.A.
CENTRO PARA EL DESARROLLO TECNOLOGICO INDUSTRIAL (CDTI)	SAES CAPITAL, S.A.
CHRONOEXPRES, S.A.	SDAD. ESTATAL PARA LA EJECUCION DE PROGRAMAS Y ACTUACIONES CONMEMORATIVAS DEL V CENTENARIO DEL DESCUBRIMIENTO DE AMERICA SA (EN LIQUIDACION) (V CENTENARIO (EN LIQUIDACION))
CLÍNICA CASTELLÓ, S.A.	SEPIDES GESTION S.G.E.C.R., S.A. (antes CENTRO TECNOLÓGICO DEL SECTOR NAVAL, S.A.)
COLONIZACION Y TRANSFORMACION AGRARIA, S.A. (CYTASA)	SHS CERAMICAS, S.A.
COMPAÑIA DE LOS FERROCARRILES DE MADRID A ZARAGOZA Y ALICANTE, S.A. (EN LIQUIDACION)	SOCIEDAD ASTURIANA DE DIVERSIFICACIÓN MINERA, S.A. (SADIM)
COMPAÑIA DEL FERROCARRIL CENTRAL DE ARAGON, S.A. (EN LIQUIDACION)	SOCIEDAD DE SALVAMENTO Y SEGURIDAD MARITIMA (SASEMAR)
COMPAÑIA ESPAÑOLA DE FINANCIACION DEL DESARROLLO COFIDES, S.A. (COFIDES)	SOCIEDAD ESTATAL DE CONMEMORACIONES CULTURALES, S.A.
CONSORCIO DE LA ZONA FRANCA DE CÁDIZ (ZONA FRANCA CÁDIZ)	SOCIEDAD ESTATAL DE ESTIBA Y DESESTIBA DEL PUERTO DE CEUTA, S.A. (ESTIB CEUTA, S.A.)
CONSORCIO DE LA ZONA FRANCA DE VIGO	SOCIEDAD ESTATAL DE GESTIÓN DE LA INFORMACIÓN TURÍSTICA, S.A. (SEGITUR)
CORPORACIÓN ALIMENTARIA QUALITY, S.A.	SOCIEDAD ESTATAL DE PARTICIPACIONES INDUSTRIALES (SEPI)
DEPURADORA DEL BAIX LLOBREGAT, S.A. (DEPURBAIX)	SOCIEDAD ESTATAL PARA EXPOSICIONES INTERNACIONALES, S.A.
EMPRESA DE TRANSFORMAÇÕES AGRARIAS, S.A. (TRAPSA)	SOCIEDAD ESTATAL PARA LA ACCIÓN CULTURAL EN EL EXTERIOR, S.A. (SEACEX)
ENTE PUBLICO DE RADIOTELEVISION ESPAÑOLA (RTVE)	SOCIEDAD GENERAL DE LAS BAHÍAS DE CÁDIZ Y ALGECIRAS, S.A. (SOGEBAC, S.A.)
ENTIDAD PÚBLICA EMPRESARIAL RED.ES (RED.ES)	SOCIEDAD PARA EL DESARROLLO INDUSTRIAL DE ARAGON, S.A. (SODIAR)
ENWESA OPERACIONES, S.A.	SOCIEDAD PARA EL DESARROLLO INDUSTRIAL DE CASTILLA-LA MANCHA, S.A. (SODICAMAN)
EQUIPAMIENTO DE ESPACIOS Y ESTACIONES, S.A. (EQUIDESA)	SOCIEDAD PARA EL DESARROLLO INDUSTRIAL DE EXTREMADURA, S.A. (SODIEX)
EQUIPOS NUCLEARES, S.A. (ENSA)	SUELO EMPRESARIAL DEL ATLÁNTICO, S.L.
EQUIPOS TERMOMETÁLICOS, S.A. (E.T.M.)	TECNOLOGIA, ARQUITECTURA Y SISTEMAS, S.A. (TARSIS)
EQUISOL, S.A. (EQUISOL, S.A.)	TELEVISION ESPAÑOLA, S.A. (TVE)
EXPANSION EXTERIOR, S.A.	VALENCIA PLATAFORMA INTERMODAL Y LOGISTICA, S.A. (VPI LOGISTICA)
EXPASA AGRICULTURA Y GANADERÍA, S.A. (EXPASA)	VIGO ACTIVO SOCIEDAD DE CAPITAL RIESGO, S.A.
FERROCARRILES DE VIA ESTRECHA (FEVE)	VIÑEDOS ESPAÑOLES, S.L.
FONDO DE LIQUIDACIÓN ASICA (SAECA FONDO ASICA)	WORLD TRADE CENTER BARCELONA, S.A.
FONDO EURO-ICO, FONDO DE CAPITAL RIESGO	
GESTION DEL SUELO DE ENSIDESA, S.A.	
GESTOR DE INFRAESTRUCTURAS FERROVIARIAS (GIF)	
GRUAS Y UTILLAJES, S.A. (GRUTISA)	
HIDROGUADIANA, S.A.	
HIPÓDROMO DE LA ZARZUELA, S.A.	
HULLERAS DEL NORTE S.A. (HUNOSA)	
INDUSTRIAS MECANICAS DEL NOROESTE, S.A. (IMENOSA)	
INFRAESTRUCTURAS Y EQUIPAMIENTOS HISPALENSES, S.A. (INFEHSA)	
INIEXPORT, S.A.	
INSTITUTO PARA LA DIVERSIFICACION Y AHORRO DE LA ENERGIA (IDAE)	
IONMED ESTERILIZACION, S.A.	
IZAR CONSTRUCCIONES NAVALES, S.A. (IZAR)	
MERCADOS CENTRALES DE ABASTECIMIENTO DE ALGECIRAS, S.A. (MERCALGECIRAS)	

Balance de situación

Entidades con pérdidas

Activo	2004		2003		Variación	
	Miles de euros	Porcentaje	Miles de euros	Porcentaje	Absoluta	Porcentual
Accionistas (socios) por desembolsos no exigidos.....	2.929,41	0,01	28.267,57	0,22	-25.338,16	-89,64
Inmovilizado.....	17.272.101,71	53,80	6.172.901,58	47,35	11.099.200,13	179,81
Gastos de establecimiento.....	4.327,98	0,01	16.334,22	0,13	-12.006,24	-73,50
Inmovilizaciones inmateriales.....	175.584,05	0,55	156.088,22	1,20	19.495,83	12,49
Inmovilizaciones materiales.....	12.752.830,62	39,72	3.241.445,07	24,85	9.511.385,55	293,43
Inmovilizaciones financieras.....	2.917.318,97	9,09	1.919.995,02	14,73	997.323,95	51,94
Acciones propias a largo plazo.....	-	-	-	-	-	-
Deudores a largo plazo.....	1.422.040,09	4,43	839.039,05	6,44	583.001,04	69,48
Gastos a distribuir en varios ejercicios.....	356.270,78	1,11	611.507,38	4,69	-255.236,60	-41,74
Activo circulante.....	14.471.774,85	45,08	6.224.953,33	47,74	8.246.821,52	132,48
Accionistas por desembolsos exigidos.....	-	-	45.393,28	0,35	-45.393,28	-100,00
Existencias.....	1.277.897,08	3,98	1.134.983,79	8,71	142.913,29	12,59
Deudores.....	1.942.313,42	6,05	2.464.444,41	18,90	-522.130,99	-21,19
Inversiones financieras temporales.....	9.885.209,67	30,80	2.025.104,07	15,53	7.860.105,60	388,13
Acciones propias a corto plazo.....	-	-	-	-	-	-
Tesorería.....	1.358.891,93	4,23	546.724,35	4,19	812.167,58	148,55
Ajustes por periodificación.....	7.462,75	0,02	8.303,43	0,06	-840,68	-10,12
Total.....	32.103.076,75	100,00	13.037.629,86	100,00	19.065.446,89	146,23

Pasivo	2004		2003		Variación	
	Miles de euros	Porcentaje	Miles de euros	Porcentaje	Absoluta	Porcentual
Fondos propios.....	4.644.277,76	14,47	-2.034.573,87	-15,61	6.678.851,63	328,27
Capital suscrito, reservas y resultados ejercicios anteriores.....	9.374.383,22	29,20	-1.054.496,87	-8,08	10.428.880,09	988,99
Pérdidas y ganancias.....	-4.730.105,46	-14,73	-980.077,00	-7,51	-3.750.028,46	-382,63
Ingresos a distribuir en varios ejercicios.....	5.408.771,41	16,85	1.467.258,94	11,25	3.941.512,47	268,63
Provisiones para riesgos y gastos a largo plazo.....	5.132.337,07	15,99	1.236.689,49	9,49	3.895.647,58	315,01
Acreeedores a largo plazo.....	8.874.997,91	27,64	7.685.699,69	58,94	1.189.298,22	15,47
Obligaciones y otros valores negociables.....	4.191.670,00	13,05	3.901.518,21	29,92	290.151,79	7,44
Deudas con entidades de crédito.....	2.038.230,00	6,35	1.547.462,93	11,87	490.767,07	31,71
Deudas con empresas del grupo y asociadas.....	220.717,47	0,69	172.508,44	1,32	48.209,03	27,95
Otras deudas a largo plazo.....	2.424.380,44	7,55	2.064.210,11	15,83	360.170,33	17,45
Acreeedores a corto plazo.....	6.681.296,24	20,81	4.572.969,97	35,08	2.108.326,27	46,10
Obligaciones y otros valores negociables.....	1.174.185,04	3,66	807.322,19	6,19	366.862,85	45,44
Deudas con entidades de crédito.....	1.285.222,81	4,00	1.248.486,74	9,58	36.736,07	2,94
Deudas con empresas del grupo y asociadas.....	1.228.695,99	3,83	366.638,40	2,81	862.057,59	235,12
Otras deudas a corto plazo.....	2.985.814,80	9,30	2.139.527,11	16,42	846.287,69	39,55
Ajustes por periodificación.....	7.377,60	0,02	10.995,53	0,08	-3.617,93	-32,90
Provisiones para riesgos y gastos a corto plazo.....	1.361.396,36	4,24	109.585,64	0,84	1.251.810,72	1.142,31
Total.....	32.103.076,75	100,00	13.037.629,86	100,00	19.065.446,89	146,23

Cuenta de pérdidas y ganancias

Entidades con pérdidas

Concepto	2004		2003		Variación	
	Miles de euros	Porcentaje	Miles de euros	Porcentaje	Absoluta	Porcentual
Ventas netas, prestación de servicios y otros ingresos de explotación.....	3.630.095,08	90,13	4.401.573,42	91,48	-771.478,34	-17,53
± Variación existencias de productos terminados y en curso de fabricación.....	-80.747,21	-2,00	-27.502,87	-0,57	-53.244,34	-193,60
+Trabajos efectuados por la empresa para su inmovilizado.....	25.886,98	0,64	43.067,49	0,90	-17.180,51	-39,89
+ Subvenciones a la explotación.....	452.473,50	11,23	394.214,52	8,19	58.258,98	14,78
Valor de la producción.....	4.027.708,35	100,00	4.811.352,56	100,00	-783.644,21	-16,29
- Consumo de mercaderías, materias primas y otras materias consumibles.....	884.399,11	21,96	1.434.482,57	29,81	-550.083,46	-38,35
- Gastos externos y de explotación.....	2.851.276,79	70,79	2.702.765,31	56,18	148.511,48	5,49
Valor añadido de la empresa.....	292.032,45	7,25	674.104,68	14,01	-382.072,23	-56,68
- Gastos de personal.....	1.333.715,46	33,11	1.360.421,41	28,27	-26.705,95	-1,96
Resultado bruto de explotación.....	-1.041.683,01	-25,86	-686.316,73	-14,26	-355.366,28	-51,78
- Dotación para amortizaciones de inmovilizado.....	282.308,25	7,01	232.316,32	4,83	49.991,93	21,52
- Dotación al fondo de reversión.....	798,50	0,02	784,59	0,02	13,91	1,77
± Insolvencias de crédito y variación provisiones de tráfico.....	7.925,69	0,20	-13.625,44	-0,28	21.551,13	158,17
Resultado neto de explotación.....	-1.316.864,07	-32,69	-933.043,08	-19,39	-383.820,99	-41,14
+ Ingresos financieros.....	315.112,94	7,82	80.136,35	1,67	234.976,59	293,22
- Gastos financieros.....	308.902,80	7,67	307.610,25	6,40	1.292,55	0,42
± Dotaciones para amortizaciones y provisiones financieras.....	-15.114,29	-0,37	-10.301,61	-0,21	-4.812,68	-46,72
Resultado de las actividades ordinarias.....	-1.325.768,22	-32,91	-1.170.818,59	-24,33	-154.949,63	-13,23
+ Beneficios del inmovilizado e ingresos excepcionales.....	2.021.894,67	50,20	252.939,14	5,26	1.768.955,53	699,36
- Pérdidas procedentes del inmovilizado y gastos excepcionales.	2.755.871,58	68,43	257.967,73	5,37	2.497.903,85	968,30
± Variación provisiones del inmovilizado inmaterial, material y cartera de control.....	-2.626.993,45	-65,22	-16.461,52	-0,34	-2.610.531,93	-15.858,39
Resultado antes de impuestos.....	-4.686.738,58	-116,36	-1.192.308,70	-24,78	-3.494.429,88	-293,08
± Impuesto sobre sociedades.....	-43.366,88	-1,07	212.231,70	4,41	-255.598,58	-120,43
Resultado del ejercicio.....	-4.730.105,46	-117,43	-980.077,00	-20,37	-3.750.028,46	-382,63

Cuadro de financiación

Entidades con pérdidas

Aplicaciones	Miles de euros		Orígenes	Miles de euros	
	2004	2003		2004	2003
Recursos aplicados en las operaciones.....	1.388.615,53	699.114,15	Recursos procedentes de las operaciones.....	-	-
Gastos establecimiento y formalización de deudas.....	4.248,97	15.681,82	Aportaciones de accionistas.....	1.933.674,78	497.980,70
Adquisiciones de inmovilizado o traspasos del corto plazo.....	3.554.232,90	774.225,29	Ampliaciones de capital.....	1.558.067,43	336.091,18
Inmovilizaciones inmateriales.....	26.244,50	37.254,65	Compensaciones de pérdidas.....	375.607,35	161.889,52
Inmovilizaciones materiales.....	2.793.688,66	527.994,15	Subvenciones de capital.....	1.084.503,28	262.633,08
Inmovilizaciones financieras.....	734.299,74	208.976,49	Deudas a largo plazo o traspasos del corto plazo.....	2.635.518,53	5.711.147,11
Adquisiciones de acciones propias.....	-	-	Empréstitos y otros pasivos análogos.....	1.389.026,18	3.191.447,41
Deudores por operaciones de tráfico a largo plazo.....	883.774,43	184.142,19	De empresas del grupo y asociadas.....	224.043,69	128.583,15
Reducciones de capital.....	341,00	1.054,00	Otras deudas.....	1.022.448,66	2.391.116,55
Dividendos.....	24,00	-	Enajenación de inmovilizado.....	593.182,76	257.665,84
Cancelación o traspaso a corto plazo de deuda a largo plazo.....	1.800.172,62	4.835.919,56	Inmovilizaciones inmateriales.....	1.012,23	206,93
Empréstitos y otros pasivos análogos.....	1.187.445,44	2.563.924,05	Inmovilizaciones materiales.....	511.949,10	21.474,93
De empresas del grupo y asociadas.....	217.971,80	190.006,80	Inmovilizaciones financieras.....	80.221,43	235.983,98
Otras deudas.....	394.467,78	2.045.834,50	Enajenación de acciones propias.....	-	-
Administraciones Públicas a largo plazo....	287,60	36.154,21	Cancelación anticipada o traspaso a corto plazo de inmovilizaciones financieras.....	198.458,09	377.907,07
Provisiones para riesgos y gastos.....	69.350,45	416.140,30	Empresas del grupo y asociadas.....	5.420,09	75.134,18
Otras.....	275.695,05	97.365,57	Administraciones Públicas a largo plazo....	96.232,39	26.388,25
			Otras inversiones financieras.....	96.805,61	276.384,64
			Cancelación anticipada o traspaso a c.p. de deudores a l.p. por operaciones de tráfico.....	314.472,66	190.159,57
			Otros.....	41.999,75	44.876,29
Total Aplicaciones.....	7.976.454,95	7.023.642,88	Total Orígenes.....	6.801.809,85	7.342.369,66
Aumento de capital circulante.....	-	318.726,78	Disminución de capital circulante.....	1.174.645,10	-

Resultado de las operaciones
Entidades con pérdidas

Miles de euros

Concepto	2004	2003
Resultado contable del ejercicio	-4.730.105,46	-980.077,00
Más		
Dotaciones a las amortizaciones y provisiones de inmovilizado.....	886.282,84	264.260,79
Dotación a la provisión para riesgos y gastos.....	3.496.118,50	80.791,18
Gastos derivados de intereses diferidos.....	388,77	280,47
Amortización de gastos de formalización de deudas.....	16.679,81	4.925,78
Diferencias de cambio negativas.....	-	-
Pérdidas en enajenación de inmovilizado.....	33.431,51	27.874,59
Impuesto sobre sociedades diferido en el ejercicio.....	-	35.549,15
Otros.....	34.722,84	21.720,36
Menos		
Excesos de provisiones de inmovilizado.....	86.358,68	7.614,72
Excesos de provisiones para riesgos y gastos.....	868.706,63	7.035,57
Ingresos derivados de intereses diferidos.....	2.764,01	5.794,34
Diferencias de cambio positivas.....	1.735,94	-
Beneficios en la enajenación de inmovilizado.....	9.341,21	7.868,51
Subvenciones de capital traspasadas al resultado del ejercicio.....	87.119,04	67.764,57
Impuestos sobre sociedades anticipado en el ejercicio o crédito impositivo generado por compensación de pérdidas.....	65.480,99	1.995,50
Otros.....	4.627,84	56.366,26
Resultado generado o aplicado por las operaciones	-1.388.615,53	-699.114,15

Variación del capital circulante
Entidades con pérdidas

Miles de euros

Concepto	Aumentos		Disminuciones	
	2004	2003	2004	2003
Accionistas por desembolsos exigidos.....	-	45.263,23	160.212,50	-
Existencias.....	178.159,34	-	-	76.243,67
Deudores.....	-	345.100,72	809.948,95	-
Acreedores y provisiones para riesgos y gastos a corto plazo.....	-	169.663,24	2.355.611,96	-
Inversiones financieras temporales.....	2.354.212,99	-	-	263.591,02
Acciones propias.....	-	-	-	-
Tesorería.....	-	97.166,17	380.022,65	-
Ajustes por periodificación.....	-	1.368,11	1.221,37	-
Total.....	2.532.372,33	658.561,47	3.707.017,43	339.834,69
Variación del capital circulante.....	-	318.726,78	1.174.645,10	-

Indicadores económico-financieros

Entidades con pérdidas

Concepto	2004	2003
Situación financiera		
Liquidez (%): $((\text{Activo circulante} - \text{Existencias}) / \text{Pasivo circulante}) \times 100$	164,05	108,70
Solvencia técnica (%): $(\text{Activo circulante} / \text{Pasivo circulante}) \times 100$	179,94	132,94
Endeudamiento (%): $(\text{Exigible a corto y largo plazo} / \text{Fondos propios}) \times 100$	334,96	-
Cobertura del inmovilizado (%): $(\text{Recursos permanentes} / \text{Activo fijo}) \times 100$	136,46	122,64
Endeudamiento a corto plazo (%): $(\text{Pasivo circulante} / \text{Fondos propios}) \times 100$	173,17	-
Financiación bancaria sobre recursos ajenos (%): $(\text{Deudas con entidades de crédito} / \text{Exigible a corto y largo plazo}) \times 100$	21,36	22,81
Estructura		
Gastos financieros sobre cifra de negocios (%): $(\text{Gastos financieros} / \text{Importe neto de la cifra de negocios}) \times 100$	8,70	7,09
Subvenciones sobre cifra de negocios (%): $(\text{Subvenciones a la explotación} / \text{Importe neto de la cifra de negocios}) \times 100$	12,75	9,09
Inmovilizado sobre total activo (%): $(\text{Inmovilizado} / \text{Total activo}) \times 100$	53,80	47,35
Fondos propios sobre total pasivo (%): $(\text{Fondos propios} / \text{Total pasivo}) \times 100$	14,47	-
Rentabilidad		
Margen bruto de explotación (%): $(\text{Resultado bruto de explotación} / \text{Importe neto de la cifra de negocios}) \times 100$	-29,34	-15,82
Rentabilidad económica (%): $(\text{Resultado antes de impuestos} + \text{Gastos financieros} / \text{Total activo}) \times 100$	-13,64	-6,79
Rentabilidad financiera (%): $(\text{Resultado después de impuestos} / \text{Fondos propios}) \times 100$	-101,85	-
Dividendos sobre fondos propios (%): $(\text{Dividendos} / \text{Fondos propios}) \times 100$	-	-
Productividad		
Inmovilizado en explotación por empleado (Miles de euros): $\text{Inmovilizaciones materiales} / \text{Plantilla media activa}$	410,87	100,09
Cifra de negocios por empleado (Miles de euros): $\text{Importe neto de la cifra de negocios} / \text{Plantilla media activa}$	114,38	133,97
Coste medio de personal (Miles de euros): $\text{Gastos de personal} / \text{Plantilla media activa}$	42,97	42,01
Beneficios por empleado (Miles de euros): $\text{Resultado después de impuestos} / \text{Plantilla media activa}$	-152,39	-30,26

Distribucion de personal**Entidades con pérdidas**

Plantilla media

Categorías	2004		2003	
	Personal fijo	Personal eventual	Personal fijo	Personal eventual
Directivos, técnicos y similares.....	10.080	1.149	11.115	1.352
Administrativos y auxiliares.....	6.552	266	6.612	262
Obreros y subalternos.....	12.343	649	12.864	180
TOTAL.....	28.975	2.064	30.591	1.794



GRUPOS CONSOLIDABLES



GRUPO SEPI

INTEGRACIÓN GLOBAL

SOCIEDAD ESTATAL DE PARTICIPACIONES INDUSTRIALES

ABRA INDUSTRIAL, S.A.

ACENOR, S.A.

AGENCIA CENTROAMERICANA DE NOTICIAS, S.A.

AGENCIA EFE, S.A.

AGRUMINSA, S.A.

AHV-ENSIDESA CAPITAL, S.A.

ALIMENTOS Y ACEITES, S.A.

ALTOS HORNOS DE VIZCAYA, S.A.

APROTEC, S.A.

ASTILLEROS ESPAÑOLES, S.A. (EN LIQUIDACIÓN)

BABCOCK WILCOX ESPAÑOLA, S.A.

CIREX, S.A.

CLÍNICA CASTELLÓ, S.A.

COFIVACASA, S.A.

COLONIZACION Y TRANSFORMACION AGRARIA, S.A.

COMPAÑIA ESPAÑOLA DE TABACO EN RAMA, S.A.

DECYPAR, S.A.

DEFEX, S.A.

DESGASIFICACION Y LIMPIEZA DE TANQUES, S.A.

EFE NEWS SERVICES, INC.

EFEGESTION, S.A.

EMPRESA DE TRANSFORMACION AGRARIA, S.A.

EMPRESA DE TRANSFORMAÇÕES AGRARIAS, S.A.

EMPRESA NACIONAL ADARO, S.A. (EN LIQUIDACIÓN)

EMPRESA NACIONAL SIDERURGICA, S.A.

EMPRESA PARA LA GESTION DE RESIDUOS INDUSTRIALES, S.A.

ENUSA INDUSTRIAS AVANZADAS, S.A.

ENUSEGUR, S.A.

ENWESA OPERACIONES, S.A.

EQUIPOS NUCLEARES, S.A.

EQUIPOS TERMOMETÁLICOS, S.A.

EXPRESS TRUCK, S.A.

GESTION DEL SUELO DE ENSIDESA, S.A.

GRUAS Y UTILLAJES, S.A.

HIPÓDROMO DE LA ZARZUELA, S.A.

HULLERAS DEL NORTE S.A.

INDUSTRIAS MECANICAS DEL NOROESTE, S.A.

SOCIEDADES INCLUIDAS EN EL PERÍMETRO DE CONSOLIDACIÓN AÑO 2004

GRUPO SEPI

INFOINVEST, S.A.
INGRUINSA, S.A.
INIEXPORT, S.A.
INISAS, CIA. DE SEGUROS Y REASEGUROS, S.A.
IONMED ESTERILIZACION, S.A.
IZAR CONSTRUCCIONES NAVALES, S.A.
MERCADOS CENTRALES DE ABASTECIMIENTO DE ALGECIRAS, S.A.
MERCADOS CENTRALES DE ABASTECIMIENTO DE ASTURIAS, S.A.
MERCADOS CENTRALES DE ABASTECIMIENTO DE BADAJOZ, S.A.
MERCADOS CENTRALES DE ABASTECIMIENTO DE LAS PALMAS, S.A.
MERCADOS CENTRALES DE ABASTECIMIENTO DE MALAGA, S.A.
MERCADOS CENTRALES DE ABASTECIMIENTO, S.A.
MINAS DE ALMADEN Y ARRAYANES, S.A.
MOLYPHARMA, S.A.
NAVANTIA, S.A.
OLYMPIC MOLL, S.A.
PARQUE EMPRESARIAL PRINCIPADO DE ASTURIAS, S.L.
PRERREDUCIDOS INTEGRADOS DEL SUROESTE DE ESPAÑA, S.A.
PRODUCCION Y TECNOLOGIA DE PREFABRICADOS A.E.I.E.
REICASTRO, S.A.
REMOLCADORES DEL NOROESTE, S.A.
S.A. DE ELECTRONICA SUBMARINA
SADIM INVERSIONES, S.A.
SAES CAPITAL, S.A.
SANIDAD ANIMAL Y SERVICIOS GANADEROS, S.A.
SEPI DESARROLLO EMPRESARIAL, S.A.
SEPIDES GESTION S.G.E.C.R., S.A. (antes CENTRO TECNOLÓGICO DEL SECTOR NAVAL, S.A.)
SHS CERAMICAS, S.A.
SOCIEDAD ANONIMA ESTATAL DE CAUCION AGRARIA
SOCIEDAD ASTURIANA DE DIVERSIFICACIÓN MINERA, S.A.
SOCIEDAD ESTATAL PARA EL DESARROLLO TECNOLÓGICO DEL TURISMO, S.A.
SOCIEDAD PARA EL DESARROLLO INDUSTRIAL DE ANDALUCIA, S.A.
SOCIEDAD PARA EL DESARROLLO INDUSTRIAL DE ARAGON, S.A.
SOCIEDAD PARA EL DESARROLLO INDUSTRIAL DE CASTILLA-LA MANCHA, S.A.
SOCIEDAD PARA EL DESARROLLO INDUSTRIAL DE EXTREMADURA, S.A.
SOLUCIONES FERROLANAS S.A. (antes NAVIERA CASTELLANA, S.A.)
SUELO EMPRESARIAL DEL ATLÁNTICO, S.L.
TECNOLOGIA, ARQUITECTURA Y SISTEMAS, S.A.
TECNOLOGIAS Y SERVICIOS AGRARIOS, S.A.

TECONMA, S.A.

WESER ENGINEERING GMBH

INTEGRACIÓN PROPORCIONAL

A.I.E. ENUSA-ENWESA

SOCIEDAD PARA EL DESARROLLO DE LA COMARCAS MINERAS, S.A.

SODECO GESTIÓN, S.L.

PUESTA EN EQUIVALENCIA

ALBAIDA RECURSOS NATURALES S.A.

ALMACENES Y DEPOSITOS DE ADUANAS

ALOJAMIENTOS DEL CAUDAL, S.A.

ASTUR BILDUNG, S.L.

BABCOCK VALVULAS Y PIPING, S.A

BARNATRON, S.A.

BIGLOG,S.A.

CATALANA DE DISPENSACION, S.A.

CENTRO ANDALUZ DE DIAGNOSTICO P.E.T.

CONSORCIO MERCASA INCATEMA

CURVET RIOGLASS, S.A.

EADS N.V.

EFEAGRO, S.A.

FELGUERA RAIL, S.A.

GE ENUSA NUCLEAR FUEL, S.A.

IBERIA

INMIZE CAPITAL, .S.L.

MERCADOS CENTRALES DE ABASTECIMIENTO DE ALICANTE, S.A.

MERCADOS CENTRALES DE ABASTECIMIENTO DE BARCELONA, S.A.

MERCADOS CENTRALES DE ABASTECIMIENTO DE BILBAO, S.A.

MERCADOS CENTRALES DE ABASTECIMIENTO DE CÓRDOBA, S.A.

MERCADOS CENTRALES DE ABASTECIMIENTO DE GRANADA, S.A.

MERCADOS CENTRALES DE ABASTECIMIENTO DE JEREZ, S.A.

MERCADOS CENTRALES DE ABASTECIMIENTO DE LEON, S.A.

MERCADOS CENTRALES DE ABASTECIMIENTO DE MADRID, S.A.

MERCADOS CENTRALES DE ABASTECIMIENTO DE MURCIA, S.A.

MERCADOS CENTRALES DE ABASTECIMIENTO DE PALMA DE MALLORCA, S.A.

MERCADOS CENTRALES DE ABASTECIMIENTO DE PAMPLONA, S.A.

MERCADOS CENTRALES DE ABASTECIMIENTO DE SALAMANCA, S.A.

MERCADOS CENTRALES DE ABASTECIMIENTO DE SANTANDER, S.A.

SOCIEDADES INCLUIDAS EN EL PERÍMETRO DE CONSOLIDACIÓN AÑO 2004

GRUPO SEPI

MERCADOS CENTRALES DE ABASTECIMIENTO DE SANTIAGO, S.A.

MERCADOS CENTRALES DE ABASTECIMIENTO DE SEVILLA, S.A.

MERCADOS CENTRALES DE ABASTECIMIENTO DE TENERIFE, S.A.

MERCADOS CENTRALES DE ABASTECIMIENTO DE VALENCIA, S.A.

MERCADOS CENTRALES DE ABASTECIMIENTO DE ZARAGOZA, S.A.

PARQUE EMPRESARIAL DE CANTABRIA, S.L.

PARQUE EMPRESARIAL DE REQUENA, S.L.

PARQUE EMPRESARIAL DE SAGUNTO, S.L.

PARQUE EMPRESARIAL DE VILLAESCUSA, S.L.

PROMOCION Y EXPLOTACION HIDRAULICA

PUERTO YACHT CARTAGENA, S.A.

QUIMICA DEL ESTRONCIO

RED ELECTRICA DE ESPAÑA, S.A.

RIOGLASS ASTUR S.A.

SAINSEL

SIDERÚRGICA DEL TUBO SOLDADO, S.A.

SIMANT FRAGATAS DE DEFENSA AIE

SOCIEDAD ESPAÑOLA DE REVESTIMIENTOS DE TUBOS, S.L.

SOCIEDAD IBERO-AMERICANA DE REPARACIONES NAVALES LIMITADA

UROGALLO LANGREO, S.A.

WESTINGHOUSE TECHNOLOGY SYSTEMS, S.A.

INTEGRACIÓN GLOBAL

SOCIEDAD ESTATAL DE PARTICIPACIONES INDUSTRIALES

ABRA INDUSTRIAL, S.A.

ACENOR, S.A.

AGENCIA EFE, S.A.

AGRUMINSA, S.A.

AHV-ENSIDESA CAPITAL, S.A.

ALIMENTOS Y ACEITES, S.A.

ALTOS HORNOS DE VIZCAYA, S.A.

APROTEC, S.A.

BABCOCK WILCOX ESPAÑOLA, S.A.

CIREX, S.A.

CLÍNICA CASTELLÓ, S.A.

COFIVACASA, S.A.

COMPAÑIA ESPAÑOLA DE TABACO EN RAMA, S.A.

DEFEX, S.A.

EMPRESA DE TRANSFORMACION AGRARIA, S.A.

EMPRESA NACIONAL SIDERURGICA, S.A.

EMPRESA PARA LA GESTION DE RESIDUOS INDUSTRIALES, S.A.

ENUSA INDUSTRIAS AVANZADAS, S.A.

ENUSEGUR, S.A.

ENWESA OPERACIONES, S.A.

EQUIPOS NUCLEARES, S.A.

EQUIPOS TERMOMETÁLICOS, S.A.

EXPRESS TRUCK, S.A.

GESTION DEL SUELO DE ENSIDESA, S.A.

GRUAS Y UTILLAJES, S.A.

HIPÓDROMO DE LA ZARZUELA, S.A.

HULLERAS DEL NORTE S.A.

INDUSTRIAS MECANICAS DEL NOROESTE, S.A.

INFOINVEST, S.A.

INGRUINSA, S.A.

IONMED ESTERILIZACION, S.A.

IZAR CONSTRUCCIONES NAVALES, S.A.

MERCADOS CENTRALES DE ABASTECIMIENTO DE ALGECIRAS, S.A.

MERCADOS CENTRALES DE ABASTECIMIENTO DE ASTURIAS, S.A.

MERCADOS CENTRALES DE ABASTECIMIENTO DE BADAJOZ, S.A.

MERCADOS CENTRALES DE ABASTECIMIENTO DE LAS PALMAS, S.A.

MERCADOS CENTRALES DE ABASTECIMIENTO DE MALAGA, S.A.

MERCADOS CENTRALES DE ABASTECIMIENTO, S.A.
MINAS DE ALMADEN Y ARRAYANES, S.A.
MOLYPHARMA, S.A.
NAVIERA CASTELLANA, S.A.
OLYMPIC MOLL, S.A.
PARQUE EMPRESARIAL PRINCIPADO DE ASTURIAS, S.L.
PRERREDUCIDOS INTEGRADOS DEL SUROESTE DE ESPAÑA, S.A.
PRODUCCION Y TECNOLOGIA DE PREFABRICADOS A.E.I.E.
SANIDAD ANIMAL Y SERVICIOS GANADEROS, S.A.
SEPI DESARROLLO EMPRESARIAL, S.A.
SHS CERAMICAS, S.A.
SOCIEDAD ESTATAL PARA EL DESARROLLO TECNOLÓGICO DEL TURISMO, S.A.
SUELO EMPRESARIAL DEL ATLÁNTICO, S.L.
TECNOLOGIA, ARQUITECTURA Y SISTEMAS, S.A.
TECNOLOGÍAS Y SERVICIOS AGRARIOS, S.A.
TECONMA, S.A.

INTEGRACIÓN PROPORCIONAL

A.I.E. ENUSA-ENWESA

PUESTA EN EQUIVALENCIA

ALMACENES Y DEPOSITOS DE ADUANAS
BARNATRON, S.A.
CATALANA DE DISPENSACION, S.A.
CENTRO ANDALUZ DE DIAGNOSTICO P.E.T.
EADS N.V.
GE ENUSA NUCLEAR FUEL, S.A.
IBERIA
INISAS, CIA. DE SEGUROS Y REASEGUROS, S.A.
MERCADOS CENTRALES DE ABASTECIMIENTO DE ALICANTE, S.A.
MERCADOS CENTRALES DE ABASTECIMIENTO DE BARCELONA, S.A.
MERCADOS CENTRALES DE ABASTECIMIENTO DE BILBAO, S.A.
MERCADOS CENTRALES DE ABASTECIMIENTO DE CÓRDOBA, S.A.
MERCADOS CENTRALES DE ABASTECIMIENTO DE GRANADA, S.A.
MERCADOS CENTRALES DE ABASTECIMIENTO DE JEREZ, S.A.
MERCADOS CENTRALES DE ABASTECIMIENTO DE LEON, S.A.
MERCADOS CENTRALES DE ABASTECIMIENTO DE MADRID, S.A.
MERCADOS CENTRALES DE ABASTECIMIENTO DE MURCIA, S.A.
MERCADOS CENTRALES DE ABASTECIMIENTO DE PALMA DE MALLORCA, S.A.

SOCIEDADES INCLUIDAS EN EL PERÍMETRO DE CONSOLIDACIÓN AÑO 2003

GRUPO SEPI

MERCADOS CENTRALES DE ABASTECIMIENTO DE PAMPLONA, S.A.

MERCADOS CENTRALES DE ABASTECIMIENTO DE SALAMANCA, S.A.

MERCADOS CENTRALES DE ABASTECIMIENTO DE SANTANDER, S.A.

MERCADOS CENTRALES DE ABASTECIMIENTO DE SANTIAGO, S.A.

MERCADOS CENTRALES DE ABASTECIMIENTO DE SEVILLA, S.A.

MERCADOS CENTRALES DE ABASTECIMIENTO DE TENERIFE, S.A.

MERCADOS CENTRALES DE ABASTECIMIENTO DE VALENCIA, S.A.

MERCADOS CENTRALES DE ABASTECIMIENTO DE ZARAGOZA, S.A.

PARQUE EMPRESARIAL DE CANTABRIA, S.L.

PARQUE EMPRESARIAL DE REQUENA, S.L.

PARQUE EMPRESARIAL DE SAGUNTO, S.L.

PARQUE EMPRESARIAL DE VILLAESCUSA, S.L.

PROMOCION Y EXPLOTACION HIDRAULICA

QUIMICA DEL ESTRONCIO

RED ELECTRICA DE ESPAÑA, S.A.

SIDERÚRGICA DEL TUBO SOLDADO, S.A.

SOCIEDAD ESPAÑOLA DE REVESTIMIENTOS DE TUBOS, S.L.

WESTINGHOUSE TECHNOLOGY SYSTEMS, S.A.

SOCIEDADES EXCLUIDAS DE LA CONSOLIDACIÓN AÑO 2004

GRUPO SEPI

CENTRO MINERO DE PENOUTA, S.A.

SOCIEDADES EXCLUIDAS DE LA CONSOLIDACIÓN AÑO 2003

GRUPO SEPI

AGENCIA CENTROAMERICANA DE NOTICIAS, S.A.

ALUFRANCE SERVICE, S.A.

ASTILLEROS ESPAÑOLES, S.A. (EN LIQUIDACIÓN)

CENTRO MINERO DE PENOUTA, S.A.

COLONIZACION Y TRANSFORMACION AGRARIA, S.A.

DECYPAR, S.A.

DESGASIFICACION Y LIMPIEZA DE TANQUES, S.A.

EFE NEWS SERVICES, INC.

EFEGESTION, S.A.

EMPRESA DE TRANSFORMAÇÕES AGRARIAS, S.A.

EMPRESA NACIONAL ADARO, S.A. (EN LIQUIDACIÓN)

INIEXPORT, S.A.

INISAS, CIA. DE SEGUROS Y REASEGUROS, S.A.

REICASTRO, S.A.

REMOLCADORES DEL NOROESTE, S.A.

S.A. DE ELECTRONICA SUBMARINA

SADIM INVERSIONES, S.A.

SAES CAPITAL, S.A.

SEPIDES GESTION S.G.E.C.R., S.A. (antes CENTRO TECNOLÓGICO DEL SECTOR NAVAL, S.A.)

SOCIEDAD ANONIMA ESTATAL DE CAUCION AGRARIA

SOCIEDAD ASTURIANA DE DIVERSIFICACIÓN MINERA, S.A.

SOCIEDAD PARA EL DESARROLLO INDUSTRIAL DE ANDALUCIA, S.A.

SOCIEDAD PARA EL DESARROLLO INDUSTRIAL DE ARAGON, S.A.

SOCIEDAD PARA EL DESARROLLO INDUSTRIAL DE CASTILLA-LA MANCHA, S.A.

SOCIEDAD PARA EL DESARROLLO INDUSTRIAL DE EXTREMADURA, S.A.

WESER ENGINEERING GMBH

Balance consolidado

Grupo SEPI

Activo	2004		2003		Variación	
	Miles de euros	Porcentaje	Miles de euros	Porcentaje	Absoluta	Porcentual
Accionistas (socios) por desembolsos no exigidos.....	-	-	-	-	-	-
Inmovilizado.....	4.733.558,00	43,35	4.277.263,00	35,77	456.295,00	10,67
Gastos de establecimiento.....	1.073,00	0,01	2.978,00	0,02	-1.905,00	-63,97
Inmovilizaciones inmateriales.....	28.146,00	0,26	43.885,00	0,37	-15.739,00	-35,86
Inmovilizaciones materiales.....	1.255.429,00	11,50	1.270.760,00	10,63	-15.331,00	-1,21
Inmovilizaciones financieras.....	2.451.045,00	31,58	2.491.983,00	20,84	-40.938,00	-1,64
Deudores por operaciones de tráfico a largo plazo.....	-	-	467.657,00	3,91	-467.657,00	-100,00
Fondo de comercio de consolidación.....	760,00	0,01	121,00	-	639,00	528,10
Gastos a distribuir en varios ejercicios.....	386,00	-	17.898,00	0,15	-17.512,00	-97,84
Activo circulante.....	6.185.587,00	56,64	7.662.208,00	64,08	-1.476.621,00	-19,27
Accionistas por desembolsos exigidos.....	-	-	-	-	-	-
Existencias.....	818.104,00	7,49	970.660,00	8,12	-152.556,00	-15,72
Deudores.....	1.134.669,00	10,39	1.879.180,00	15,72	-744.511,00	-39,62
Inversiones financieras temporales.....	3.938.633,00	36,06	4.567.133,00	38,19	-628.500,00	-13,76
Tesorería.....	289.240,00	2,65	240.907,00	2,01	48.333,00	20,06
Ajustes por periodificación.....	4.941,00	0,05	4.328,00	0,04	613,00	14,16
Total Activo.....	10.920.291,00	100,00	11.957.490,00	100,00	-1.037.199,00	-8,67

Pasivo	2004		2003		Variación	
	Miles de euros	Porcentaje	Miles de euros	Porcentaje	Absoluta	Porcentual
Fondos propios.....	2.744.898,00	25,14	3.500.039,00	29,12	-755.141,00	-21,58
Capital suscrito o Patrimonio y reservas.....	3.038.452,00	27,82	1.983.649,00	16,44	1.054.803,00	53,17
Reservas en sociedades consolidadas por integración global o proporcional.....	-131.378,00	-1,20	18.859,00	0,16	-150.237,00	-796,63
Reservas en sociedades puestas en equivalencia.....	331.204,00	7,46	290.529,00	2,43	40.675,00	14,00
Diferencias de conversión.....	-	-	-	-	-	-
Pérdidas y ganancias atribuible a la sociedad dominante.....	-493.380,00	-4,51	1.207.002,00	10,09	-1.700.382,00	-140,88
1. Pérdidas y ganancias consolidadas.....	-473.408,00	-4,33	1.227.349,00	-12,53	-1.700.757,00	-138,57
2. Pérdidas y ganancias atribuibles a socios externos (a deducir).....	19.972,00	0,18	20.347,00	0,17	-375,00	-1,84
Socios externos.....	302.665,00	2,77	277.397,00	2,32	25.268,00	9,11
Diferencia negativa de consolidación.....	367.802,00	3,37	374.677,00	3,13	-6.875,00	-1,83
Ingresos a distribuir en varios ejercicios.....	90.644,00	0,83	85.129,00	0,71	5.515,00	6,48
Provisiones para riesgos y gastos.....	2.818.238,00	27,00	2.894.202,00	24,20	-75.964,00	-2,62
Acreedores a largo plazo.....	2.267.732,00	20,77	2.149.485,00	17,98	118.247,00	5,50
Acreedores a corto plazo.....	2.328.312,00	21,32	2.676.561,00	22,38	-348.249,00	-13,01
Provisiones para riesgos y gastos a corto plazo.....	-	-	-	-	-	-
Total Pasivo.....	10.920.291,00	100,00	11.957.490,00	100,00	-1.037.199,00	-8,67

Cuenta de pérdidas y ganancias consolidada

Grupo SEPI

Debe	Miles de euros		Variación	
	2004	2003	Absoluta	Porcentual
Gastos	3.876.828,00	4.029.163,00	-152.335,00	-3,78
Aprovisionamientos.....	1.241.486,00	1.624.949,00	-383.463,00	-23,60
Gastos de personal.....	1.148.199,00	1.096.032,00	52.167,00	4,76
Dotaciones para amortizaciones de inmovilizado.....	123.905,00	136.865,00	-12.960,00	-9,47
Otros gastos de explotación.....	485.777,00	538.007,00	-52.230,00	-9,71
Beneficios de explotación	-	-	-	-
Gastos financieros y asimilados.....	-	-	-	-
Resultados financieros positivos	103.043,00	-	103.043,00	-
Participación en pérdidas de sociedades puestas en equivalencia.....	1.427,00	3.150,00	-1.723,00	-54,70
Amortización del fondo de comercio de consolidación.....	247,00	98,00	149,00	152,04
Beneficio de las actividades ordinarias	-	250.668,00	-250.668,00	-100,00
Gastos extraordinarios.....	-	-	-	-
Resultados extraordinarios positivos	-	976.681,00	-976.681,00	-100,00
Beneficios consolidados antes de impuestos	-	1.227.349,00	-1.227.349,00	-100,00
Fondo de contribución aportado/recibido.....	-	-	-	-
Impuesto sobre beneficios.....	-	-	-	-
Resultado consolidado del ejercicio (Beneficio)	-	1.227.349,00	-1.227.349,00	-100,00
Resultado atribuido a socios externos (Beneficios).....	19.972,00	20.347,00	-375,00	-1,84
Resultado del ejercicio atribuido a la sociedad dominante (Beneficios)	-	1.207.002,00	-1.207.002,00	-100,00

Haber	Miles de euros		Variación	
	2004	2003	Absoluta	Porcentual
Ingresos	3.403.420,00	5.256.512,00	-1.853.092,00	-35,25
Importe neto de la cifra de negocios.....	2.520.549,00	2.922.123,00	-401.574,00	-13,74
Otros ingresos de explotación.....	85.060,00	134.401,00	-49.341,00	-36,71
Pérdidas de explotación	393.758,00	339.329,00	54.429,00	16,04
Ingresos financieros y asimilados.....	171.206,00	183.202,00	-11.996,00	-6,55
Resultados financieros negativos	-	48.094,00	-48.094,00	-100,00
Participación en beneficios de sociedades puestas en equivalencia.....	116.554,00	54.818,00	61.736,00	112,62
Reversión de diferencias negativas de consolidación.....	-	586.521,00	-586.521,00	-100,00
Pérdidas de las actividades ordinarias	175.835,00	-	175.835,00	-
Ingresos extraordinarios.....	510.051,00	1.375.447,00	-865.396,00	-62,92
Resultados extraordinarios negativos	297.573,00	-	297.573,00	-
Pérdidas consolidadas antes de impuestos	473.408,00	-	473.408,00	-
Resultado consolidado del ejercicio (Pérdidas)	473.408,00	-	473.408,00	-
Resultado atribuido a socios externos (Pérdidas).....	-	-	-	-
Resultado del ejercicio atribuido a la sociedad dominante (Pérdidas)	493.380,00	-	493.380,00	-



GRUPO RTVE

INTEGRACIÓN GLOBAL

ENTE PUBLICO DE RADIOTELEVISION ESPAÑOLA

RADIO NACIONAL DE ESPAÑA, S.A.

TELEVISION ESPAÑOLA, S.A.

INTEGRACIÓN GLOBAL

ENTE PUBLICO DE RADIOTELEVISION ESPAÑOLA

RADIO NACIONAL DE ESPAÑA, S.A.

TELEVISION ESPAÑOLA, S.A.

Balance consolidado

Grupo RTVE

Activo	2004		2003		Variación	
	Miles de euros	Porcentaje	Miles de euros	Porcentaje	Absoluta	Porcentual
Accionistas (socios) por desembolsos no exigidos.....	-	-	-	-	-	-
Inmovilizado.....	404.684,00	30,52	376.697,69	28,43	27.986,31	7,43
Gastos de establecimiento.....	-	-	10.318,48	0,78	-10.318,48	-100,00
Inmovilizaciones inmateriales.....	10.947,18	0,83	9.378,92	0,71	1.568,26	16,72
Inmovilizaciones materiales.....	374.615,75	28,25	357.684,14	26,99	16.931,61	4,73
Inmovilizaciones financieras.....	19.121,07	1,44	-683,85	-0,05	19.804,92	2.896,09
Deudores por operaciones de tráfico a largo plazo.....	-	-	-	-	-	-
Fondo de comercio de consolidación.....	-	-	-	-	-	-
Gastos a distribuir en varios ejercicios.....	3.674,58	0,28	7.329,39	0,55	-3.654,81	-49,87
Activo circulante.....	917.524,13	69,20	941.185,10	71,02	-23.660,97	-2,51
Accionistas por desembolsos exigidos.....	-	-	-	-	-	-
Existencias.....	223.436,59	16,85	314.437,94	23,73	-91.001,35	-28,94
Deudores.....	387.099,25	29,20	341.548,70	25,78	45.550,55	13,34
Inversiones financieras temporales.....	302.340,81	22,80	252.632,59	19,06	49.708,22	19,68
Tesorería.....	4.244,85	0,32	31.307,42	2,36	-27.062,57	-86,44
Ajustes por periodificación.....	402,63	0,03	1.258,45	0,09	-855,82	-68,01
Total Activo.....	1.325.882,71	100,00	1.325.212,18	100,00	670,53	0,05

Pasivo	2004		2003		Variación	
	Miles de euros	Porcentaje	Miles de euros	Porcentaje	Absoluta	Porcentual
Fondos propios.....	-6.162.134,86	-521,42	-5.407.667,18	-453,33	-754.467,68	-13,95
Capital suscrito o Patrimonio y reservas.....	-5.420.018,33	-409,48	-4.836.550,05	-367,14	-583.468,28	-12,06
Reservas en sociedades consolidadas por integración global o proporcional.....	9.270,45	114,74	28.914,66	94,90	-19.644,21	-67,94
Reservas en sociedades puestas en equivalencia.....	-	-	-	-	-	-
Diferencias de conversión.....	-	-	-	-	-	-
Pérdidas y ganancias atribuible a la sociedad dominante.....	-751.386,98	-56,67	-600.031,79	-45,27	-151.355,19	-25,22
1. Pérdidas y ganancias consolidadas.....	-751.386,98	-56,67	-600.031,79	-45,27	-151.355,19	-25,22
2. Pérdidas y ganancias atribuibles a socios externos (a deducir).....	-	-	-	-	-	-
Socios externos.....	-	-	-	-	-	-
Diferencia negativa de consolidación.....	-	-	-	-	-	-
Ingresos a distribuir en varios ejercicios.....	769,09	0,06	406,21	0,03	362,88	89,33
Provisiones para riesgos y gastos.....	243.601,90	18,37	189.830,72	14,32	53.771,18	28,33
Acreedores a largo plazo.....	4.821.821,81	363,67	4.791.821,81	361,59	30.000,00	0,63
Acreedores a corto plazo.....	2.413.561,32	182,03	1.742.753,07	131,51	670.808,25	38,49
Provisiones para riesgos y gastos a corto plazo.....	8.263,45	0,62	8.067,55	0,61	195,90	2,43
Total Pasivo.....	1.325.882,71	100,00	1.325.212,18	100,00	670,53	0,05

Cuenta de pérdidas y ganancias consolidada

Grupo RTVE

Debe	Miles de euros		Variación	
	2004	2003	Absoluta	Porcentual
Gastos	1.625.763,75	1.477.068,84	148.694,91	10,07
Aprovisionamientos.....	495.214,31	422.589,61	72.624,70	17,19
Gastos de personal.....	460.203,67	439.753,04	20.450,63	4,65
Dotaciones para amortizaciones de inmovilizado.....	42.097,26	42.256,23	-158,97	-0,38
Otros gastos de explotación.....	331.794,24	319.656,98	12.137,26	3,80
Beneficios de explotación	-	-	-	-
Gastos financieros y asimilados.....	-	-	-	-
Resultados financieros positivos	-	-	-	-
Participación en pérdidas de sociedades puestas en equivalencia.....	-	-	-	-
Amortización del fondo de comercio de consolidación.....	-	-	-	-
Beneficio de las actividades ordinarias	-	-	-	-
Gastos extraordinarios.....	-	-	-	-
Resultados extraordinarios positivos	-	-	-	-
Beneficios consolidados antes de impuestos	-	-	-	-
Fondo de contribución aportado/recibido.....	-	-	-	-
Impuesto sobre beneficios.....	-	-	-	-
Resultado consolidado del ejercicio (Beneficio)	-	-	-	-
Resultado atribuido a socios externos (Beneficios).....	-	-	-	-
Resultado del ejercicio atribuido a la sociedad dominante (Beneficios)	-	-	-	-

Haber	Miles de euros		Variación	
	2004	2003	Absoluta	Porcentual
Ingresos	874.376,77	877.037,05	-2.660,28	-0,30
Importe neto de la cifra de negocios.....	753.563,12	757.954,61	-4.391,49	-0,58
Otros ingresos de explotación.....	95.889,03	91.499,67	4.389,36	4,80
Pérdidas de explotación	479.857,33	374.801,58	105.055,75	28,03
Ingresos financieros y asimilados.....	5.783,15	7.058,30	-1.275,15	-18,07
Resultados financieros negativos	212.593,87	220.871,55	-8.277,68	-3,75
Participación en beneficios de sociedades puestas en equivalencia.....	-	-	-	-
Reversión de diferencias negativas de consolidación.....	-	-	-	-
Pérdidas de las actividades ordinarias	692.451,20	595.673,13	96.778,07	16,25
Ingresos extraordinarios.....	19.141,47	20.524,47	-1.383,00	-6,74
Resultados extraordinarios negativos	58.935,78	4.358,66	54.577,12	1.252,15
Pérdidas consolidadas antes de impuestos	751.386,98	600.031,79	151.355,19	25,22
Resultado consolidado del ejercicio (Pérdidas)	751.386,98	600.031,79	151.355,19	25,22
Resultado atribuido a socios externos (Pérdidas).....	-	-	-	-
Resultado del ejercicio atribuido a la sociedad dominante (Pérdidas)	751.386,98	600.031,79	151.355,19	25,22



GRUPO CORREOS Y TELEGRAFOS

SOCIEDADES INCLUIDAS EN EL PERÍMETRO DE CONSOLIDACIÓN AÑO 2004

GRUPO CORREOS Y TELÉGRAFOS

INTEGRACIÓN GLOBAL

SOCIEDAD ESTATAL CORREOS Y TELEGRAFOS, S.A.

CHRONOEXPRES, S.A.

CORREO HÍBRIDO, S.A.

CORREOS TELECOM, S.A.

SOCIEDADES INCLUIDAS EN EL PERÍMETRO DE CONSOLIDACIÓN AÑO 2003

GRUPO CORREOS Y TELÉGRAFOS

INTEGRACIÓN GLOBAL

SOCIEDAD ESTATAL CORREOS Y TELEGRAFOS, S.A.

CHRONOEXPRES, S.A.

CORREO HÍBRIDO, S.A.

CORREOS TELECOM, S.A.

SOCIEDADES EXCLUIDAS DE LA CONSOLIDACIÓN AÑO 2004

GRUPO CORREOS Y TELÉGRAFOS

OPERADORES LOGÍSTICOS ESPAÑA, S.A.

SOCIEDADES EXCLUIDAS DE LA CONSOLIDACIÓN AÑO 2003

GRUPO CORREOS Y TELÉGRAFOS

OPERADORES LOGÍSTICOS ESPAÑA, S.A.

Balance consolidado

Grupo CORREOS Y TELÉGRAFOS

Activo	2004		2003		Variación	
	Miles de euros	Porcentaje	Miles de euros	Porcentaje	Absoluta	Porcentual
Accionistas (socios) por desembolsos no exigidos.....	-	-	-	-	-	-
Inmovilizado.....	1.385.295,00	65,90	1.329.606,00	65,48	55.689,00	4,19
Gastos de establecimiento.....	1.213,00	0,06	2.894,00	0,14	-1.681,00	-58,09
Inmovilizaciones inmateriales.....	30.990,00	1,47	78.245,00	3,85	-47.255,00	-60,39
Inmovilizaciones materiales.....	1.352.053,00	64,32	1.247.380,00	61,44	104.673,00	8,39
Inmovilizaciones financieras.....	1.039,00	0,05	1.087,00	0,05	-48,00	-4,42
Deudores por operaciones de tráfico a largo plazo.....	-	-	-	-	-	-
Fondo de comercio de consolidación.....	-	-	-	-	-	-
Gastos a distribuir en varios ejercicios.....	2.498,00	0,12	2.616,00	0,13	-118,00	-4,51
Activo circulante.....	714.135,00	33,98	698.159,00	34,39	15.976,00	2,29
Accionistas por desembolsos exigidos.....	-	-	-	-	-	-
Existencias.....	5.789,00	0,28	4.739,00	0,23	1.050,00	22,16
Deudores.....	371.199,00	17,67	440.542,00	21,70	-69.343,00	-15,74
Inversiones financieras temporales.....	104.311,00	4,96	639,00	0,03	103.672,00	16.224,10
Tesorería.....	232.104,00	11,04	251.273,00	12,38	-19.169,00	-7,63
Ajustes por periodificación.....	732,00	0,03	966,00	0,05	-234,00	-24,22
Total Activo.....	2.101.928,00	100,00	2.030.381,00	100,00	71.547,00	3,52

Pasivo	2004		2003		Variación	
	Miles de euros	Porcentaje	Miles de euros	Porcentaje	Absoluta	Porcentual
Fondos propios.....	1.122.908,00	53,42	1.026.089,00	51,17	96.819,00	9,44
Capital suscrito o Patrimonio y reservas.....	1.042.116,00	49,58	922.191,00	46,05	119.925,00	13,00
Reservas en sociedades consolidadas por integración global o proporcional.....	-	-	-13.070,00	-0,64	13.070,00	100,00
Reservas en sociedades puestas en equivalencia.....	-	-	-	-	-	-
Diferencias de conversión.....	-	-	-	-	-	-
Pérdidas y ganancias atribuible a la sociedad dominante.....	80.792,00	3,84	116.968,00	-5,01	-36.176,00	-30,93
1. Pérdidas y ganancias consolidadas.....	80.792,00	-3,84	102.804,00	5,06	-22.012,00	-21,41
2. Pérdidas y ganancias atribuibles a socios externos (a deducir).....	-	-	-14.164,00	-0,69	14.164,00	100,00
Socios externos.....	-	-	-	-	-	-
Diferencia negativa de consolidación.....	-	-	-	-	-	-
Ingresos a distribuir en varios ejercicios.....	436.352,00	20,76	389.847,00	19,20	46.505,00	11,93
Provisiones para riesgos y gastos.....	87.551,00	4,17	41.730,00	2,06	45.821,00	109,80
Acreedores a largo plazo.....	12.033,00	0,57	13.325,00	0,66	-1.292,00	-9,70
Acreedores a corto plazo.....	443.084,00	21,08	559.390,00	27,55	-116.306,00	-20,79
Provisiones para riesgos y gastos a corto plazo.....	-	-	-	-	-	-
Total Pasivo.....	2.101.928,00	100,00	2.030.381,00	100,00	71.547,00	3,52

Cuenta de pérdidas y ganancias consolidada

Grupo CORREOS Y TELÉGRAFOS

Debe	Miles de euros		Variación	
	2004	2003	Absoluta	Porcentual
Gastos	1.979.610,00	1.907.757,00	71.853,00	3,77
Aprovisionamientos.....	9.915,00	110.043,00	-100.128,00	-90,99
Gastos de personal.....	1.278.954,00	1.224.353,00	54.601,00	4,46
Dotaciones para amortizaciones de inmovilizado.....	101.380,00	109.464,00	-8.084,00	-7,39
Otros gastos de explotación.....	458.125,00	348.579,00	109.546,00	31,43
Beneficios de explotación	148.872,00	86.926,00	61.946,00	71,26
Gastos financieros y asimilados.....	-	-	-	-
Resultados financieros positivos	10.672,00	10.769,00	-97,00	-0,90
Participación en pérdidas de sociedades puestas en equivalencia.....	-	-	-	-
Amortización del fondo de comercio de consolidación.....	-	8.862,00	-8.862,00	-100,00
Beneficio de las actividades ordinarias	159.544,00	88.833,00	70.711,00	79,60
Gastos extraordinarios.....	-	-	-	-
Resultados extraordinarios positivos	-	84.622,00	-84.622,00	-100,00
Beneficios consolidados antes de impuestos	148.464,00	173.455,00	-24.991,00	-14,41
Fondo de contribución aportado/recibido.....	67.672,00	-	67.672,00	-
Impuesto sobre beneficios.....	-	70.651,00	-70.651,00	-100,00
Resultado consolidado del ejercicio (Beneficio)	80.792,00	102.804,00	-22.012,00	-21,41
Resultado atribuido a socios externos (Beneficios).....	-	-	-	-
Resultado del ejercicio atribuido a la sociedad dominante (Beneficios)	80.792,00	116.968,00	-36.176,00	-30,93

Haber	Miles de euros		Variación	
	2004	2003	Absoluta	Porcentual
Ingresos	2.060.402,00	2.010.561,00	49.841,00	2,48
Importe neto de la cifra de negocios.....	1.977.252,00	1.860.309,00	116.943,00	6,29
Otros ingresos de explotación.....	19.994,00	19.056,00	938,00	4,92
Pérdidas de explotación	-	-	-	-
Ingresos financieros y asimilados.....	12.926,00	12.639,00	287,00	2,27
Resultados financieros negativos	-	-	-	-
Participación en beneficios de sociedades puestas en equivalencia.....	-	-	-	-
Reversión de diferencias negativas de consolidación.....	-	-	-	-
Pérdidas de las actividades ordinarias	-	-	-	-
Ingresos extraordinarios.....	50.230,00	118.557,00	-68.327,00	-57,63
Resultados extraordinarios negativos	11.080,00	-	11.080,00	-
Pérdidas consolidadas antes de impuestos	-	-	-	-
Resultado consolidado del ejercicio (Pérdidas)	-	-	-	-
Resultado atribuido a socios externos (Pérdidas).....	-	14.164,00	-14.164,00	-100,00
Resultado del ejercicio atribuido a la sociedad dominante (Pérdidas)	-	-	-	-



GRUPO ACESA

INTEGRACIÓN GLOBAL

AGUAS DE LA CUENCA DEL EBRO, S.A.

SOCIEDAD ESTATAL CANAL DE NAVARRA S.A.

SOCIEDAD ESTATAL CANAL DE SEGARRA GARRIGUES, S.A

INTEGRACIÓN GLOBAL

AGUAS DE LA CUENCA DEL EBRO, S.A.

SOCIEDAD ESTATAL CANAL DE NAVARRA S.A.

SOCIEDAD ESTATAL CANAL DE SEGARRA GARRIGUES, S.A

Balance consolidado

Grupo ACESA

Activo	2004		2003		Variación	
	Miles de euros	Porcentaje	Miles de euros	Porcentaje	Absoluta	Porcentual
Accionistas (socios) por desembolsos no exigidos.....	-	-	-	-	-	-
Inmovilizado.....	331.929,82	33,70	232.944,63	24,34	98.985,19	42,49
Gastos de establecimiento.....	597,69	0,06	1.161,86	0,12	-564,17	-48,56
Inmovilizaciones inmateriales.....	1.222,44	0,12	1.300,04	0,14	-77,60	-5,97
Inmovilizaciones materiales.....	330.105,90	33,52	230.478,94	24,08	99.626,96	43,23
Inmovilizaciones financieras.....	3,79	-	3,79	-	-	-
Deudores por operaciones de tráfico a largo plazo.....	-	-	-	-	-	-
Fondo de comercio de consolidación.....	-	-	-	-	-	-
Gastos a distribuir en varios ejercicios.....	-	-	-	-	-	-
Activo circulante.....	653.071,04	66,30	724.261,93	75,66	-71.190,89	-9,83
Accionistas por desembolsos exigidos.....	-	-	-	-	-	-
Existencias.....	17.788,99	1,81	44.542,73	4,65	-26.753,74	-60,06
Deudores.....	102.383,92	10,39	116.608,48	12,18	-14.224,56	-12,20
Inversiones financieras temporales.....	516.010,35	52,39	537.081,22	56,11	-21.070,87	-3,92
Tesorería.....	16.866,79	1,71	26.013,49	2,72	-9.146,70	-35,16
Ajustes por periodificación.....	20,99	-	16,01	-	4,98	31,11
Total Activo.....	985.000,86	100,00	957.206,56	100,00	27.794,30	2,90

Pasivo	2004		2003		Variación	
	Miles de euros	Porcentaje	Miles de euros	Porcentaje	Absoluta	Porcentual
Fondos propios.....	661.362,26	65,87	655.834,99	67,58	5.527,27	0,84
Capital suscrito o Patrimonio y reservas.....	643.201,45	64,03	638.189,63	65,73	5.011,82	0,79
Reservas en sociedades consolidadas por integración global o proporcional.....	12.626,06	1,28	8.875,15	0,93	3.750,91	42,26
Reservas en sociedades puestas en equivalencia.....	-	-	-	-	-	-
Diferencias de conversión.....	-	-	-	-	-	-
Pérdidas y ganancias atribuible a la sociedad dominante.....	5.534,75	0,56	8.770,21	0,92	-3.235,46	-36,89
1. Pérdidas y ganancias consolidadas.....	5.667,77	0,71	8.940,05	-0,01	-3.272,28	-36,60
2. Pérdidas y ganancias atribuibles a socios externos (a deducir).....	133,02	0,01	169,84	0,02	-36,82	-21,68
Socios externos.....	23.643,15	2,40	17.300,21	1,81	6.342,94	36,66
Diferencia negativa de consolidación.....	-	-	-	-	-	-
Ingresos a distribuir en varios ejercicios.....	149.363,94	15,16	174.675,31	18,25	-25.311,37	-14,49
Provisiones para riesgos y gastos.....	-	-	-	-	-	-
Acreedores a largo plazo.....	108.728,71	11,04	47.334,96	4,95	61.393,75	129,70
Acreedores a corto plazo.....	41.902,80	4,25	62.061,09	6,48	-20.158,29	-32,48
Provisiones para riesgos y gastos a corto plazo.....	-	-	-	-	-	-
Total Pasivo.....	985.000,86	100,00	957.206,56	100,00	27.794,30	2,90

Cuenta de pérdidas y ganancias consolidada

Grupo ACESA

Debe	Miles de euros		Variación	
	2004	2003	Absoluta	Porcentual
Gastos	46.624,04	17.155,42	29.468,62	171,77
Aprovisionamientos.....	39.090,07	6.986,82	32.103,25	459,48
Gastos de personal.....	2.244,10	2.226,75	17,35	0,78
Dotaciones para amortizaciones de inmovilizado.....	1.177,72	794,35	383,37	48,26
Otros gastos de explotación.....	871,73	1.987,20	-1.115,47	-56,13
Beneficios de explotación	-	-	-	-
Gastos financieros y asimilados.....	-	-	-	-
Resultados financieros positivos	11.778,93	11.901,79	-122,86	-1,03
Participación en pérdidas de sociedades puestas en equivalencia.....	-	-	-	-
Amortización del fondo de comercio de consolidación.....	-	-	-	-
Beneficio de las actividades ordinarias	-	6.047,62	-6.047,62	-100,00
Gastos extraordinarios.....	-	-	-	-
Resultados extraordinarios positivos	39.369,75	7.827,64	31.542,11	402,96
Beneficios consolidados antes de impuestos	8.744,36	13.875,26	-5.130,90	-36,98
Fondo de contribución aportado/recibido.....	-	-	-	-
Impuesto sobre beneficios.....	3.076,59	4.935,21	-1.858,62	-37,66
Resultado consolidado del ejercicio (Beneficio)	5.667,77	8.940,05	-3.272,28	-36,60
Resultado atribuido a socios externos (Beneficios).....	133,02	169,84	-36,82	-21,68
Resultado del ejercicio atribuido a la sociedad dominante (Beneficios)	5.534,75	8.770,21	-3.235,46	-36,89

Haber	Miles de euros		Variación	
	2004	2003	Absoluta	Porcentual
Ingresos	52.291,81	26.095,47	26.196,34	100,39
Importe neto de la cifra de negocios.....	422,97	6.103,34	-5.680,37	-93,07
Otros ingresos de explotación.....	556,33	37,61	518,72	1.379,21
Pérdidas de explotación	42.404,32	5.854,17	36.550,15	624,34
Ingresos financieros y asimilados.....	11.898,65	11.901,79	-3,14	-0,03
Resultados financieros negativos	-	-	-	-
Participación en beneficios de sociedades puestas en equivalencia.....	-	-	-	-
Reversión de diferencias negativas de consolidación.....	-	-	-	-
Pérdidas de las actividades ordinarias	30.625,39	-	30.625,39	-
Ingresos extraordinarios.....	39.413,86	8.052,73	31.361,13	389,45
Resultados extraordinarios negativos	-	-	-	-
Pérdidas consolidadas antes de impuestos	-	-	-	-
Resultado consolidado del ejercicio (Pérdidas)	-	-	-	-
Resultado atribuido a socios externos (Pérdidas).....	-	-	-	-
Resultado del ejercicio atribuido a la sociedad dominante (Pérdidas)	-	-	-	-



GRUPO PUERTO DE BARCELONA

SOCIEDADES INCLUIDAS EN EL PERÍMETRO DE CONSOLIDACIÓN AÑO 2004

GRUPO AUTORIDAD PORTUARIA DE BARCELONA

INTEGRACIÓN GLOBAL

AUTORIDAD PORTUARIA DE BARCELONA

CENTRO INTERMODAL DE LOGISTICA, S.A.

GERENCIA URBANISTICA PORT-2000

WORLD TRADE CENTER BARCELONA, S.A.

SOCIEDADES INCLUIDAS EN EL PERÍMETRO DE CONSOLIDACIÓN AÑO 2003

GRUPO AUTORIDAD PORTUARIA DE BARCELONA

INTEGRACIÓN GLOBAL

AUTORIDAD PORTUARIA DE BARCELONA

CENTRO INTERMODAL DE LOGISTICA, S.A.

GERENCIA URBANISTICA PORT-2000

WORLD TRADE CENTER BARCELONA, S.A.

SOCIEDADES EXCLUIDAS DE LA CONSOLIDACIÓN AÑO 2004

GRUPO AUTORIDAD PORTUARIA DE BARCELONA

POR PARTICIPACIÓN DE CARÁCTER INSTITUCIONAL

SOCIEDAD ESTATAL DE ESTIBA Y DESESTIBA DEL PUERTO DE BARCELONA, S.A.

SOCIEDADES EXCLUIDAS DE LA CONSOLIDACIÓN AÑO 2003

GRUPO AUTORIDAD PORTUARIA DE BARCELONA

POR PARTICIPACIÓN DE CARÁCTER INSTITUCIONAL

SOCIEDAD ESTATAL DE ESTIBA Y DESESTIBA DEL PUERTO DE BARCELONA, S.A.

Balance consolidado

Grupo PUERTO DE BARCELONA

Activo	2004		2003		Variación	
	Miles de euros	Porcentaje	Miles de euros	Porcentaje	Absoluta	Porcentual
Accionistas (socios) por desembolsos no exigidos.....	-	-	-	-	-	-
Inmovilizado.....	1.218.236,00	90,18	1.070.341,00	92,00	147.895,00	13,82
Gastos de establecimiento.....	2.794,00	0,21	2.981,00	0,26	-187,00	-6,27
Inmovilizaciones inmateriales.....	35.753,00	2,65	38.334,00	3,29	-2.581,00	-6,73
Inmovilizaciones materiales.....	1.159.563,00	86,63	1.018.335,00	87,53	141.228,00	13,87
Inmovilizaciones financieras.....	9.347,00	0,69	9.866,00	0,85	-519,00	-5,26
Deudores por operaciones de tráfico a largo plazo.....	-	-	825,00	0,07	-825,00	-100,00
Fondo de comercio de consolidación.....	127,00	0,01	149,00	0,01	-22,00	-14,77
Gastos a distribuir en varios ejercicios.....	13.288,00	0,98	14.003,00	1,20	-715,00	-5,11
Activo circulante.....	119.321,00	8,83	78.989,00	6,79	40.332,00	51,06
Accionistas por desembolsos exigidos.....	-	-	-	-	-	-
Existencias.....	359,00	0,03	345,00	0,03	14,00	4,06
Deudores.....	62.207,00	4,60	32.724,00	2,81	29.483,00	90,10
Inversiones financieras temporales.....	52.993,00	3,92	41.209,00	3,54	11.784,00	28,60
Tesorería.....	3.278,00	0,24	3.943,00	0,34	-665,00	-16,87
Ajustes por periodificación.....	484,00	0,04	768,00	0,07	-284,00	-36,98
Total Activo.....	1.350.972,00	100,00	1.163.482,00	100,00	187.490,00	16,11

Pasivo	2004		2003		Variación	
	Miles de euros	Porcentaje	Miles de euros	Porcentaje	Absoluta	Porcentual
Fondos propios.....	693.848,00	51,36	659.366,00	56,77	34.482,00	5,23
Capital suscrito o Patrimonio y reservas.....	646.193,00	47,83	632.476,00	54,46	13.717,00	2,17
Reservas en sociedades consolidadas por integración global o proporcional.....	-122,00	-	-1.262,00	-0,10	1.140,00	90,33
Reservas en sociedades puestas en equivalencia.....	-	-	-	-	-	-
Diferencias de conversión.....	-	-	-	-	-	-
Pérdidas y ganancias atribuible a la sociedad dominante.....	36.998,00	2,74	28.152,00	2,42	8.846,00	31,42
1. Pérdidas y ganancias consolidadas.....	37.273,00	-2,76	28.403,00	-2,54	8.870,00	31,23
2. Pérdidas y ganancias atribuibles a socios externos (a deducir).....	275,00	0,02	251,00	0,02	24,00	9,56
Socios externos.....	39.367,00	2,91	39.092,00	3,36	275,00	0,70
Diferencia negativa de consolidación.....	-	-	-	-	-	-
Ingresos a distribuir en varios ejercicios.....	219.624,00	16,26	136.148,00	11,70	83.476,00	61,31
Provisiones para riesgos y gastos.....	10.673,00	0,79	10.417,00	0,90	256,00	2,46
Acreedores a largo plazo.....	298.523,00	22,10	240.199,00	20,64	58.324,00	24,28
Acreedores a corto plazo.....	88.937,00	6,58	78.260,00	6,73	10.677,00	13,64
Provisiones para riesgos y gastos a corto plazo.....	-	-	-	-	-	-
Total Pasivo.....	1.350.972,00	100,00	1.163.482,00	100,00	187.490,00	16,11

Cuenta de pérdidas y ganancias consolidada

Grupo PUERTO DE BARCELONA

Debe	Miles de euros		Variación	
	2004	2003	Absoluta	Porcentual
Gastos	112.243,00	105.726,00	6.517,00	6,16
Aprovisionamientos.....	9,00	109,00	-100,00	-91,74
Gastos de personal.....	29.887,00	28.834,00	1.053,00	3,65
Dotaciones para amortizaciones de inmovilizado.....	30.504,00	26.754,00	3.750,00	14,02
Otros gastos de explotación.....	32.537,00	31.373,00	1.164,00	3,71
Beneficios de explotación	49.910,00	40.503,00	9.407,00	23,23
Gastos financieros y asimilados.....	-	-	-	-
Resultados financieros positivos	-	-	-	-
Participación en pérdidas de sociedades puestas en equivalencia.....	-	-	-	-
Amortización del fondo de comercio de consolidación.....	-	-	-	-
Beneficio de las actividades ordinarias	42.755,00	33.736,00	9.019,00	26,73
Gastos extraordinarios.....	-	-	-	-
Resultados extraordinarios positivos	-	-	-	-
Beneficios consolidados antes de impuestos	38.801,00	33.325,00	5.476,00	16,43
Fondo de contribución aportado/recibido.....	967,00	4.965,00	-3.998,00	-80,52
Impuesto sobre beneficios.....	561,00	-43,00	604,00	1.404,65
Resultado consolidado del ejercicio (Beneficio)	37.273,00	28.403,00	8.870,00	31,23
Resultado atribuido a socios externos (Beneficios).....	275,00	251,00	24,00	9,56
Resultado del ejercicio atribuido a la sociedad dominante (Beneficios)	36.998,00	28.152,00	8.846,00	31,42

Haber	Miles de euros		Variación	
	2004	2003	Absoluta	Porcentual
Ingresos	149.516,00	134.129,00	15.387,00	11,47
Importe neto de la cifra de negocios.....	110.625,00	95.892,00	14.733,00	15,36
Otros ingresos de explotación.....	32.222,00	31.681,00	541,00	1,71
Pérdidas de explotación	-	-	-	-
Ingresos financieros y asimilados.....	1.693,00	1.409,00	284,00	20,16
Resultados financieros negativos	7.155,00	6.767,00	388,00	5,73
Participación en beneficios de sociedades puestas en equivalencia.....	-	-	-	-
Reversión de diferencias negativas de consolidación.....	-	-	-	-
Pérdidas de las actividades ordinarias	-	-	-	-
Ingresos extraordinarios.....	4.976,00	5.147,00	-171,00	-3,32
Resultados extraordinarios negativos	3.954,00	411,00	3.543,00	862,04
Pérdidas consolidadas antes de impuestos	-	-	-	-
Resultado consolidado del ejercicio (Pérdidas)	-	-	-	-
Resultado atribuido a socios externos (Pérdidas).....	-	-	-	-
Resultado del ejercicio atribuido a la sociedad dominante (Pérdidas)	-	-	-	-



GRUPO PUERTO DE VALENCIA

SOCIEDADES INCLUIDAS EN EL PERÍMETRO DE CONSOLIDACIÓN AÑO 2004

GRUPO AUTORIDAD PORTUARIA DE VALENCIA

INTEGRACIÓN GLOBAL

AUTORIDAD PORTUARIA DE VALENCIA

VALENCIA PLATAFORMA INTERMODAL Y LOGISTICA, S.A.

PUESTA EN EQUIVALENCIA

A.E.I.E. EUROPHAR

INFOPORT VALENCIA, S.A.

SOCIEDAD ESTATAL DE ESTIBA Y DESESTIBA DEL PUERTO DE GANDIA, S.A.

SOCIEDAD ESTATAL DE ESTIBA Y DESESTIBA DEL PUERTO DE SAGUNTO, S.A.

SOCIEDAD ESTATAL DE ESTIBA Y DESESTIBA DEL PUERTO DE VALENCIA, S.A.

SOCIEDADES INCLUIDAS EN EL PERÍMETRO DE CONSOLIDACIÓN AÑO 2003

GRUPO AUTORIDAD PORTUARIA DE VALENCIA

INTEGRACIÓN GLOBAL

AUTORIDAD PORTUARIA DE VALENCIA

VALENCIA PLATAFORMA INTERMODAL Y LOGISTICA, S.A.

PUESTA EN EQUIVALENCIA

A.E.I.E. EUROPHAR

INFOPORT VALENCIA, S.A.

SOCIEDAD ESTATAL DE ESTIBA Y DESESTIBA DEL PUERTO DE GANDIA, S.A.

SOCIEDAD ESTATAL DE ESTIBA Y DESESTIBA DEL PUERTO DE SAGUNTO, S.A.

SOCIEDAD ESTATAL DE ESTIBA Y DESESTIBA DEL PUERTO DE VALENCIA, S.A.

Balance consolidado

Grupo PUERTO DE VALENCIA

Activo	2004		2003		Variación	
	Miles de euros	Porcentaje	Miles de euros	Porcentaje	Absoluta	Porcentual
Accionistas (socios) por desembolsos no exigidos.....	-	-	-	-	-	-
Inmovilizado.....	665.054,37	92,32	620.852,38	92,50	44.201,99	7,12
Gastos de establecimiento.....	146,92	0,02	293,84	0,04	-146,92	-50,00
Inmovilizaciones inmateriales.....	5.036,18	0,70	1.425,83	0,21	3.610,35	253,21
Inmovilizaciones materiales.....	658.489,18	91,41	617.389,74	91,99	41.099,44	6,66
Inmovilizaciones financieras.....	1.382,09	0,19	1.742,97	0,26	-360,88	-20,70
Deudores por operaciones de tráfico a largo plazo.....	-	-	-	-	-	-
Fondo de comercio de consolidación.....	-	-	-	-	-	-
Gastos a distribuir en varios ejercicios.....	-	-	3,64	-	-3,64	-100,00
Activo circulante.....	55.340,64	7,68	50.304,16	7,50	5.036,48	10,01
Accionistas por desembolsos exigidos.....	-	-	-	-	-	-
Existencias.....	199,09	0,03	261,43	0,04	-62,34	-23,85
Deudores.....	30.922,81	4,29	34.106,62	5,09	-3.183,81	-9,33
Inversiones financieras temporales.....	18.001,74	2,50	9.549,50	1,42	8.452,24	88,51
Tesorería.....	6.198,88	0,86	6.373,86	0,95	-174,98	-2,75
Ajustes por periodificación.....	18,12	-	12,75	-	5,37	42,12
Total Activo.....	720.395,01	100,00	671.160,18	100,00	49.234,83	7,34

Pasivo	2004		2003		Variación	
	Miles de euros	Porcentaje	Miles de euros	Porcentaje	Absoluta	Porcentual
Fondos propios.....	534.623,20	74,40	512.455,12	76,49	22.168,08	4,33
Capital suscrito o Patrimonio y reservas.....	513.834,39	71,52	487.518,30	72,78	26.316,09	5,40
Reservas en sociedades consolidadas por integración global o proporcional.....	-1.392,64	-0,19	-945,20	-0,14	-447,44	-47,34
Reservas en sociedades puestas en equivalencia.....	13,37	-	2,37	-	11,00	464,14
Diferencias de conversión.....	-	-	-	-	-	-
Pérdidas y ganancias atribuible a la sociedad dominante.....	22.168,08	-3,25	25.879,65	-3,98	-3.711,57	-14,34
1. Pérdidas y ganancias consolidadas.....	22.094,89	3,07	25.812,00	3,85	-3.717,11	-14,40
2. Pérdidas y ganancias atribuibles a socios externos (a deducir).....	-73,19	-0,01	-67,65	-0,01	-5,54	-8,19
Socios externos.....	1.624,53	0,23	1.697,71	0,25	-73,18	-4,31
Diferencia negativa de consolidación.....	0,19	-	0,19	-	-	-
Ingresos a distribuir en varios ejercicios.....	91.087,49	12,64	69.043,75	10,29	22.043,74	31,93
Provisiones para riesgos y gastos.....	14.018,53	1,95	12.352,36	1,84	1.666,17	13,49
Acreedores a largo plazo.....	48.410,97	6,72	46.915,38	6,99	1.495,59	3,19
Acreedores a corto plazo.....	30.630,10	4,25	28.695,67	4,28	1.934,43	6,74
Provisiones para riesgos y gastos a corto plazo.....	-	-	-	-	-	-
Total Pasivo.....	720.395,01	100,00	671.160,18	100,00	49.234,83	7,34

Cuenta de pérdidas y ganancias consolidada

Grupo PUERTO DE VALENCIA

Debe	Miles de euros		Variación	
	2004	2003	Absoluta	Porcentual
Gastos	58.734,12	60.932,78	-2.198,66	-3,61
Aprovisionamientos.....	-	-	-	-
Gastos de personal.....	14.147,87	12.481,80	1.666,07	13,35
Dotaciones para amortizaciones de inmovilizado.....	17.063,25	16.459,94	603,31	3,67
Otros gastos de explotación.....	17.759,72	14.186,82	3.572,90	25,18
Beneficios de explotación	28.510,07	35.748,58	-7.238,51	-20,25
Gastos financieros y asimilados.....	-	-	-	-
Resultados financieros positivos	-	-	-	-
Participación en pérdidas de sociedades puestas en equivalencia.....	-	-	-	-
Amortización del fondo de comercio de consolidación.....	-	-	-	-
Beneficio de las actividades ordinarias	27.741,02	35.116,27	-7.375,25	-21,00
Gastos extraordinarios.....	-	-	-	-
Resultados extraordinarios positivos	-	-	-	-
Beneficios consolidados antes de impuestos	22.003,89	28.066,44	-6.062,55	-21,60
Fondo de contribución aportado/recibido.....	-91,00	2.254,44	-2.345,44	-104,04
Impuesto sobre beneficios.....	-	-	-	-
Resultado consolidado del ejercicio (Beneficio)	22.094,89	25.812,00	-3.717,11	-14,40
Resultado atribuido a socios externos (Beneficios).....	-	-	-	-
Resultado del ejercicio atribuido a la sociedad dominante (Beneficios)	22.168,08	25.879,65	-3.711,57	-14,34

Haber	Miles de euros		Variación	
	2004	2003	Absoluta	Porcentual
Ingresos	80.829,01	86.744,78	-5.915,77	-6,82
Importe neto de la cifra de negocios.....	74.680,22	77.503,97	-2.823,75	-3,64
Otros ingresos de explotación.....	2.800,69	1.373,17	1.427,52	103,96
Pérdidas de explotación	-	-	-	-
Ingresos financieros y asimilados.....	532,00	859,00	-327,00	-38,07
Resultados financieros negativos	780,13	655,08	125,05	19,09
Participación en beneficios de sociedades puestas en equivalencia.....	11,08	22,77	-11,69	-51,34
Reversión de diferencias negativas de consolidación.....	-	-	-	-
Pérdidas de las actividades ordinarias	-	-	-	-
Ingresos extraordinarios.....	2.805,02	6.985,87	-4.180,85	-59,85
Resultados extraordinarios negativos	5.737,13	7.049,83	-1.312,70	-18,62
Pérdidas consolidadas antes de impuestos	-	-	-	-
Resultado consolidado del ejercicio (Pérdidas)	-	-	-	-
Resultado atribuido a socios externos (Pérdidas).....	73,19	67,65	5,54	8,19
Resultado del ejercicio atribuido a la sociedad dominante (Pérdidas)	-	-	-	-



GRUPO COMFERSA

INTEGRACIÓN GLOBAL

COMERCIAL DEL FERROCARRIL, S.A.

COIN ASESORES, S.A.

PUESTA EN EQUIVALENCIA

ARCO DUPLO, S.A.

CARMEN LA COMIDA DE ESPAÑA 1991, S.A.

EQUISOL, S.A.

ESTACIONAMIENTOS ALCARREÑOS, S.A.

ESTACIONAMIENTOS CELTA, S.A.

ESTACIONAMIENTOS DE ZONA, S.A.

GENERAL DE ESTACIONAMIENTOS, S.A.

INMOBILIARIA PARIS, S.A.

TRENMEDIA, S.A.

INTEGRACIÓN GLOBAL

COMERCIAL DEL FERROCARRIL, S.A.

COIN ASESORES, S.A.

PUESTA EN EQUIVALENCIA

ARCO DUPLO, S.A.

CARMEN LA COMIDA DE ESPAÑA 1991, S.A.

EQUISOL, S.A.

ESTACIONAMIENTOS ALCARREÑOS, S.A.

ESTACIONAMIENTOS CELTA, S.A.

ESTACIONAMIENTOS DE ZONA, S.A.

GENERAL DE ESTACIONAMIENTOS, S.A.

INMOBILIARIA PARIS, S.A.

TRENMEDIA, S.A.

LIQUIDACIÓN PREVISTA

CHARTERTREN, S.A.

WENDYD RAIL, S.A.

LIQUIDACIÓN PREVISTA

CHARTERTREN, S.A.

WENDYD RAIL, S.A.

Balance consolidado

Grupo COMFERSA

Activo	2004		2003		Variación	
	Miles de euros	Porcentaje	Miles de euros	Porcentaje	Absoluta	Porcentual
Accionistas (socios) por desembolsos no exigidos.....	-	-	-	-	-	-
Inmovilizado.....	9.630,90	42,19	10.822,92	47,10	-1.192,02	-11,01
Gastos de establecimiento.....	-	-	-	-	-	-
Inmovilizaciones inmateriales.....	112,72	0,49	141,32	0,61	-28,60	-20,24
Inmovilizaciones materiales.....	4.486,51	19,65	5.815,62	25,32	-1.329,11	-22,85
Inmovilizaciones financieras.....	5.031,67	22,05	4.865,98	21,17	165,69	3,41
Deudores por operaciones de tráfico a largo plazo.....	-	-	-	-	-	-
Fondo de comercio de consolidación.....	234,66	1,03	249,33	1,08	-14,67	-5,88
Gastos a distribuir en varios ejercicios.....	-	-	-	-	-	-
Activo circulante.....	12.961,54	56,78	11.907,66	51,82	1.053,88	8,85
Accionistas por desembolsos exigidos.....	-	-	-	-	-	-
Existencias.....	272,53	1,19	331,36	1,44	-58,83	-17,75
Deudores.....	8.897,02	38,98	3.527,86	15,35	5.369,16	152,19
Inversiones financieras temporales.....	0,42	-	0,42	-	-	-
Tesorería.....	3.678,02	16,11	7.931,80	34,52	-4.253,78	-53,63
Ajustes por periodificación.....	113,55	0,50	116,22	0,51	-2,67	-2,30
Total Activo.....	22.827,10	100,00	22.979,91	100,00	-152,81	-0,66

Pasivo	2004		2003		Variación	
	Miles de euros	Porcentaje	Miles de euros	Porcentaje	Absoluta	Porcentual
Fondos propios.....	15.128,22	66,27	14.324,53	62,34	803,69	5,61
Capital suscrito o Patrimonio y reservas.....	10.231,59	44,82	9.611,55	41,83	620,04	6,45
Reservas en sociedades consolidadas por integración global o proporcional.....	-	-	-	-	-	-
Reservas en sociedades puestas en equivalencia.....	1.410,48	6,18	1.141,89	4,97	268,59	23,52
Diferencias de conversión.....	-	-	-	-	-	-
Pérdidas y ganancias atribuible a la sociedad dominante.....	3.486,15	-21,45	3.571,09	15,54	-84,94	-2,38
1. Pérdidas y ganancias consolidadas.....	3.486,15	15,27	3.571,09	-20,51	-84,94	-2,38
2. Pérdidas y ganancias atribuibles a socios externos (a deducir).....	-	-	-	-	-	-
Socios externos.....	-	-	-	-	-	-
Diferencia negativa de consolidación.....	-	-	-	-	-	-
Ingresos a distribuir en varios ejercicios.....	60,10	0,26	120,20	0,52	-60,10	-50,00
Provisiones para riesgos y gastos.....	1.455,57	6,38	1.485,54	6,46	-29,97	-2,02
Acreedores a largo plazo.....	145,50	0,64	155,75	0,68	-10,25	-6,58
Acreedores a corto plazo.....	6.037,71	26,45	6.893,89	30,00	-856,18	-12,42
Provisiones para riesgos y gastos a corto plazo.....	-	-	-	-	-	-
Total Pasivo.....	22.827,10	100,00	22.979,91	100,00	-152,81	-0,66

Cuenta de pérdidas y ganancias consolidada

Grupo COMFERSA

Debe	Miles de euros		Variación	
	2004	2003	Absoluta	Porcentual
Gastos.....	21.891,87	24.419,12	-2.527,25	-10,35
Aprovisionamientos.....	2.960,68	2.963,37	-2,69	-0,09
Gastos de personal.....	4.768,18	4.866,88	-98,70	-2,03
Dotaciones para amortizaciones de inmovilizado.....	493,89	502,50	-8,61	-1,71
Otros gastos de explotación.....	11.989,66	14.238,00	-2.248,34	-15,79
Beneficios de explotación.....	4.473,57	4.697,01	-223,44	-4,76
Gastos financieros y asimilados.....	-	-	-	-
Resultados financieros positivos.....	102,31	158,44	-56,13	-35,43
Participación en pérdidas de sociedades puestas en equivalencia.....	-	-	-	-
Amortización del fondo de comercio de consolidación.....	14,67	14,67	-	-
Beneficio de las actividades ordinarias.....	4.994,27	5.331,69	-337,42	-6,33
Gastos extraordinarios.....	-	-	-	-
Resultados extraordinarios positivos.....	115,17	-	115,17	-
Beneficios consolidados antes de impuestos.....	5.109,44	5.237,55	-128,11	-2,45
Fondo de contribución aportado/recibido.....	-	-	-	-
Impuesto sobre beneficios.....	1.623,29	1.666,46	-43,17	-2,59
Resultado consolidado del ejercicio (Beneficio).....	3.486,15	3.571,09	-84,94	-2,38
Resultado atribuido a socios externos (Beneficios).....	-	-	-	-
Resultado del ejercicio atribuido a la sociedad dominante (Beneficios).....	3.486,15	3.571,09	-84,94	-2,38

Haber	Miles de euros		Variación	
	2004	2003	Absoluta	Porcentual
Ingresos.....	25.378,02	27.990,21	-2.612,19	-9,33
Importe neto de la cifra de negocios.....	23.860,45	26.510,07	-2.649,62	-9,99
Otros ingresos de explotación.....	825,53	757,69	67,84	8,95
Pérdidas de explotación.....	-	-	-	-
Ingresos financieros y asimilados.....	102,31	160,08	-57,77	-36,09
Resultados financieros negativos.....	-	-	-	-
Participación en beneficios de sociedades puestas en equivalencia.....	433,06	490,91	-57,85	-11,78
Reversión de diferencias negativas de consolidación.....	-	-	-	-
Pérdidas de las actividades ordinarias.....	-	-	-	-
Ingresos extraordinarios.....	156,67	71,46	85,21	119,24
Resultados extraordinarios negativos.....	-	94,14	-94,14	-100,00
Pérdidas consolidadas antes de impuestos.....	-	-	-	-
Resultado consolidado del ejercicio (Pérdidas).....	-	-	-	-
Resultado atribuido a socios externos (Pérdidas).....	-	-	-	-
Resultado del ejercicio atribuido a la sociedad dominante (Pérdidas).....	-	-	-	-



**6. ANEXO ECONÓMICO-FINANCIERO
DE LAS ENTIDADES DE CRÉDITO**

ENTIDADES TRATADAS

INSTITUTO DE CREDITO OFICIAL (ICO)

Balance de situación

Entidades de crédito

Activo	2004		2003		Variación	
	Miles de euros	Porcentaje	Miles de euros	Porcentaje	Absoluta	Porcentual
Cajas y depósitos en Bancos Centrales.....	20.271,00	0,08	29.845,00	0,11	-9.574,00	-32,08
Deudas del Estado.....	-	-	-	-	-	-
Entidades de crédito.....	15.315.421,00	59,05	16.828.794,00	61,29	-1.513.373,00	-8,99
Créditos sobre clientes.....	8.516.302,00	32,83	8.571.998,00	31,23	-55.696,00	-0,65
Obligaciones y otros valores de renta fija.....	729.108,00	2,81	581.141,00	2,12	147.967,00	25,46
Acciones y otros títulos de renta variable.....	77.961,00	0,30	77.965,00	0,28	-4,00	-0,01
Participaciones.....	23.686,00	0,09	21.252,00	0,08	2.434,00	11,45
Participaciones en empresas del grupo.....	1.940,00	0,01	1.940,00	0,01	-	-
Activos inmateriales.....	-	-	-	-	-	-
Activos materiales.....	75.652,00	0,29	78.626,00	0,29	-2.974,00	-3,78
Valores propios y accionistas.....	-	-	-	-	-	-
Cuentas de periodificación y diversas.....	1.177.375,00	4,54	1.259.702,00	4,59	-82.327,00	-6,54
Total.....	25.937.716,00	100,00	27.451.263,00	100,00	-1.513.547,00	-5,51

Pasivo	2004		2003		Variación	
	Miles de euros	Porcentaje	Miles de euros	Porcentaje	Absoluta	Porcentual
Banco de España.....	-	-	-	-	-	-
Entidades de crédito.....	-	-	-	-	-	-
Débitos a clientes.....	16.435.080,00	63,36	17.495.582,00	63,73	-1.060.502,00	-6,06
Débitos representados por valores negociables.....	-	-	-	-	-	-
Cuentas de periodificación y diversas.....	1.034.187,00	3,99	877.390,00	3,20	156.797,00	17,87
Fondos especiales.....	24.673.670,00	27,78	26.244.588,00	28,67	-1.570.918,00	-5,99
Financiaciones subordinadas.....	-	-	-	-	-	-
Capital o patrimonio y reservas.....	1.264.046,00	4,87	1.206.675,00	4,40	57.371,00	4,75
Capital o patrimonio suscrito.....	958.758,00	3,69	958.758,00	3,50	-	-
Resultado del ejercicio.....	57.371,00	0,22	99.797,00	0,36	-42.426,00	-42,51
Resultados de ejercicios anteriores.....	-	-	-	-	-	-
Reservas.....	247.917,00	0,96	148.120,00	0,54	99.797,00	67,38
Total.....	25.937.716,00	100,00	27.451.263,00	100,00	-1.513.547,00	-5,51

Cuenta de pérdidas y ganancias

Entidades de crédito

Concepto	2004		2003		Variación	
	Miles de euros	Porcentaje	Miles de euros	Porcentaje	Absoluta	Porcentual
+ Productos financieros.....	636.546,00	100,00	720.438,00	100,00	-83.892,00	-11,64
- Costes financieros.....	535.532,00	84,13	606.974,00	84,25	-71.442,00	-11,77
Margen de intermediación.....	101.014,00	15,87	113.464,00	15,75	-12.450,00	-10,97
± Otros productos ordinarios.....	-2.334,00	-0,37	-722,00	-0,10	-1.612,00	-223,27
Margen ordinario.....	98.680,00	15,50	112.742,00	15,65	-14.062,00	-12,47
- Gastos de explotación.....	31.063,00	4,88	35.151,00	4,88	-4.088,00	-11,63
Margen de explotación.....	67.617,00	10,62	77.591,00	10,77	-9.974,00	-12,85
± Operaciones con valores.....	37,00	0,01	-	-	37,00	-
± Saneamientos e insolvencias.....	33.447,00	5,25	8.501,00	1,18	24.946,00	293,45
- Otros saneamientos y dotaciones.....	1.944,00	0,31	2.265,00	0,31	-321,00	-14,17
± Resultados extraordinarios.....	-15.970,00	-2,50	24.363,00	3,37	-40.333,00	-165,55
± Otros adeudos y abonos.....	954,00	0,15	974,00	0,14	-20,00	-2,05
Resultado antes de impuestos.....	84.141,00	13,22	109.164,00	15,15	-25.023,00	-22,92
± Impuesto sobre beneficios.....	-26.770,00	-4,21	-9.367,00	-1,30	-17.403,00	-185,79
Resultado del ejercicio.....	57.371,00	9,01	99.797,00	13,85	-42.426,00	-42,51

Indicadores económico-financieros**Entidades de crédito**

Concepto	2004	2003
Margen de Intermediación s/ Productos financieros(%).....	15,87	15,75
Productos financieros por empleado (Miles de euros).....	2.194,99	2.501,52
Coste medio de personal (Miles de euros).....	46,54	47,31

Distribucion de Personal**Entidades de crédito**

Plantilla media

Categorías	2004		2003	
	Personal fijo	Personal eventual	Personal fijo	Personal eventual
Directivos, técnicos y similares.....	191	14	188	11
Administrativos y auxiliares.....	75	2	75	5
Subalternos y otros.....	8	-	9	-
TOTAL.....	274	16	272	16



**7. ANEXO ECONÓMICO-FINANCIERO
DE LAS ENTIDADES DE SEGUROS**

ENTIDADES TRATADAS

COMPAÑIA ESPAÑOLA DE SEGUROS DE CREDITO A LA EXPORTACION, S.A.
(CESCE)
CONSORCIO DE COMPENSACION DE SEGUROS (CCS)
INISAS, CIA. DE SEGUROS Y REASEGUROS, S.A. (INISAS)

Balance de situación

Entidades de seguros

Activo	2004		2003		Variación	
	Miles de euros	Porcentaje	Miles de euros	Porcentaje	Absoluta	Porcentual
Accionistas, por desembolsos no exigidos.....	299,49	0,01	-	-	299,49	-
Activos inmateriales, gastos de establecimiento y a distribuir en varios ejercicios.....	2.800,51	0,05	3.269,34	0,06	-468,83	-14,34
Gastos de establecimiento.....	6,42	-	-	-	6,42	-
Inmovilizado inmaterial.....	2.794,09	0,05	3.269,34	0,06	-475,25	-14,54
Gastos a distribuir en varios ejercicios.....	-	-	-	-	-	-
Inversiones.....	5.143.798,10	90,62	4.562.542,89	89,42	581.255,21	12,74
Inversiones materiales.....	177.402,60	3,13	152.079,60	2,98	25.323,00	16,65
Inversiones financieras en empresas del grupo y asociadas...	60.805,01	1,07	46.629,32	0,91	14.175,69	30,40
Otras inversiones financieras.....	4.905.590,49	86,42	4.363.833,97	85,53	541.756,52	12,41
Depósitos constituidos por reaseguro aceptado.....	-	-	-	-	-	-
Inversiones por cuenta de los tomadores de seguros de vida que asumen el riesgo de la inversión.....	-	-	-	-	-	-
Participación del reaseguro en las provisiones técnicas.....	61.884,06	1,09	60.951,14	1,19	932,92	1,53
Créditos.....	123.943,00	2,18	141.250,82	2,77	-17.307,82	-12,25
Otros activos.....	220.922,77	3,89	219.610,31	4,30	1.312,46	0,60
Ajustes por periodificación.....	122.638,55	2,16	115.297,80	2,26	7.340,75	6,37
Total.....	5.676.286,48	100,00	5.102.922,30	100,00	573.364,18	11,24

Pasivo	2004		2003		Variación	
	Miles de euros	Porcentaje	Miles de euros	Porcentaje	Absoluta	Porcentual
Capital y reservas.....	344.220,04	6,06	352.578,21	6,91	-8.358,17	-2,37
Capital suscrito, reservas y resultados de ejercicios anteriores	338.583,01	5,96	340.645,84	6,68	-2.062,83	-0,61
Pérdidas y ganancias.....	5.637,03	0,10	11.932,37	0,23	-6.295,34	-52,76
Ingresos a distribuir en varios ejercicios.....	-	-	-	-	-	-
Pasivos subordinados.....	-	-	-	-	-	-
Provisiones técnicas.....	4.345.777,86	76,56	3.867.364,10	75,78	478.413,76	12,37
Provisiones para primas no consumidas y para riesgos en curso.....	418.721,81	7,38	399.980,23	7,84	18.741,58	4,69
Provisiones de seguros de vida.....	-	-	-	-	-	-
Provisiones para prestaciones.....	626.622,14	11,04	617.976,05	12,11	8.646,09	1,40
Provisiones para participación en beneficios y para extornos...	-	-	-	-	-	-
Provisiones para estabilización.....	3.229.481,03	56,89	2.778.659,62	54,44	450.821,41	16,22
Otras provisiones técnicas.....	70.952,88	1,25	70.748,20	1,39	204,68	0,29
Provisiones técnicas seguros de vida cuando el riesgo de inversión lo asumen los tomadores.....	-	-	-	-	-	-
Provisiones para riesgos y gastos.....	2.411,79	0,04	2.006,31	0,04	405,48	20,21
Depósitos recibidos por reaseguro cedido.....	858.579,02	15,13	743.782,33	14,58	114.796,69	15,43
Deudas.....	117.882,56	2,08	130.208,52	2,55	-12.325,96	-9,47
Ajustes por periodificación.....	7.415,21	0,13	6.982,83	0,14	432,38	6,19
Total.....	5.676.286,48	100,00	5.102.922,30	100,00	573.364,18	11,24

Cuenta de pérdidas y ganancias

Concepto	2004		2003		Variación	
	Miles de euros	Porcentaje	Miles de euros	Porcentaje	Absoluta	Porcentual
PRIMAS imputadas, netas reaseguro.....	886.997,61	100,00	808.822,86	100,00	78.174,75	9,67
- SINIESTRALIDAD neta de reaseguro.....	456.665,11	51,50	374.583,23	46,31	82.081,88	21,91
+ Ingresos de las inversiones.....	269.871,73	30,43	256.405,05	31,70	13.466,68	5,25
- Gastos de las inversiones.....	60.600,87	6,83	68.178,12	8,43	-7.577,25	-11,11
+ Otros ingresos técnicos.....	27.816,50	3,14	28.017,70	3,46	-201,20	-0,72
- Otros gastos técnicos.....	2.741,20	0,31	2.063,66	0,26	677,54	32,83
- Gastos de explotación netos.....	80.617,77	9,09	72.866,17	9,01	7.751,60	10,64
- Variación otras provisiones técnicas netas reaseguro.....	204,68	0,02	6.904,76	0,85	-6.700,08	-97,04
- Variación de la provisión de estabilización.....	442.266,11	49,86	430.093,46	53,17	12.172,65	2,83
- Participación en beneficios y extornos.....	-	-	-	-	-	-
RESULTADO DE LA CUENTA TÉCNICA DEL SEGURO NO VIDA.....	141.590,10	15,96	138.556,21	17,13	3.033,89	2,19
+ INGRESOS DE LAS INVERSIONES.....	71.751,55	8,09	73.069,96	9,03	-1.318,41	-1,80
1. Ingresos de inversiones materiales.....	1.966,65	0,22	2.091,95	0,26	-125,30	-5,99
2. Ingresos de inversiones financieras.....	41.657,86	4,70	41.106,28	5,08	551,58	1,34
3. Aplicaciones de corrección de valor de las inversiones.....	19.353,07	2,18	21.051,23	2,60	-1.698,16	-8,07
4. Beneficios en realización de inversiones.....	8.773,97	0,99	8.820,50	1,09	-46,53	-0,53
- GASTOS DE LAS INVERSIONES.....	14.420,85	1,63	17.169,56	2,12	-2.748,71	-16,01
1. Gastos de gestión de las inversiones.....	4.514,39	0,51	3.652,19	0,45	862,20	23,61
2. Corrección de valor de las inversiones.....	9.565,08	1,08	9.965,79	1,23	-400,71	-4,02
3. Pérdidas procedentes de las inversiones.....	341,38	0,04	3.551,58	0,44	-3.210,20	-90,39
± OTROS INGRESOS Y GASTOS.....	-37.178,64	-4,19	-32.399,46	-4,00	-4.779,18	-14,75
RESULTADO DE EXPLOTACIÓN.....	161.742,16	18,23	162.057,15	20,04	-314,99	-0,19
± Resultados extraordinarios.....	-1.294,50	-0,14	-579,18	-0,08	-715,32	-123,51
RESULTADO ANTES DE IMPUESTOS.....	160.447,66	18,09	161.477,97	19,96	-1.030,31	-0,64
- Impuesto sobre beneficios.....	154.810,63	17,45	149.545,60	18,48	5.265,03	3,52
RESULTADO DEL EJERCICIO.....	5.637,03	0,64	11.932,37	1,48	-6.295,34	-52,76

Distribución de personal**Entidades de seguros**

Plantilla media

Categorías	2004		2003	
	Personal Fijo	Personal Eventual	Personal Fijo	Personal Eventual
- Directivos, técnicos y similares.....	535	2	516	6
- Administrativos y auxiliares.....	385	2	378	3
- Subalternos y otros.....	21	-	19	1
Total.....	941	4	913	10



8. ESTRUCTURAS DE CAPITAL

AGRICULTURA, SILVICULTURA, TABACO Y ACEITE

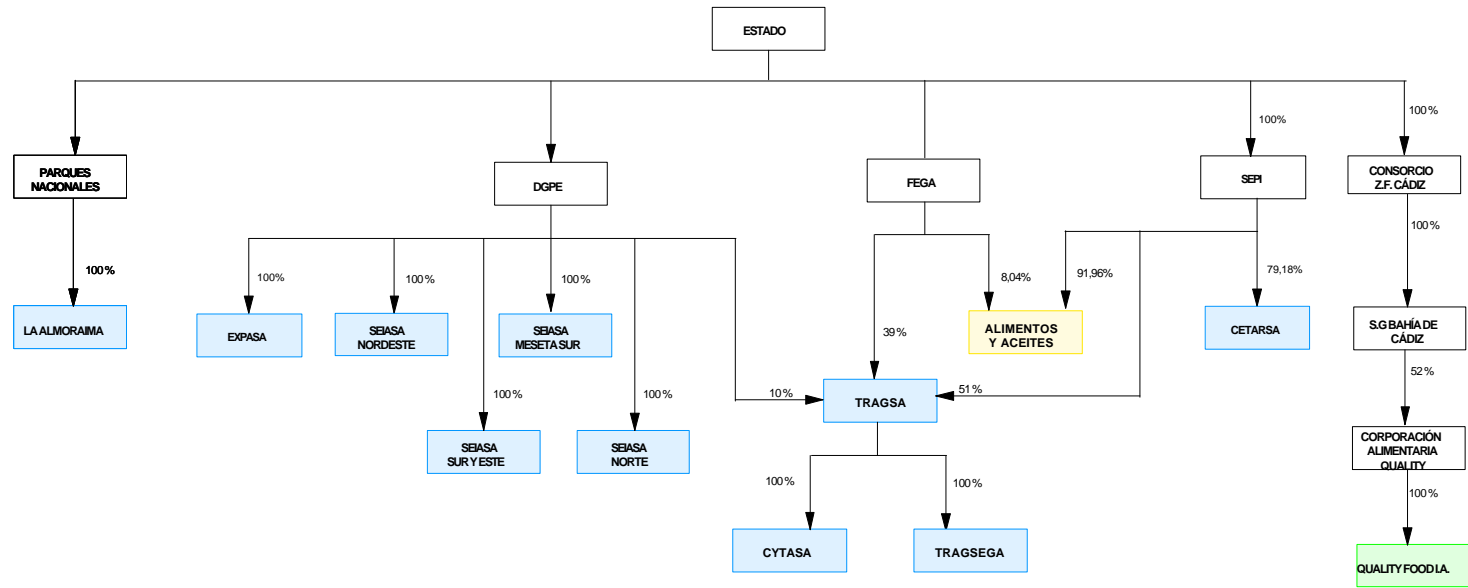

- empresas que permanecen en el sector
- bajas como empresas estatales en el ejercicio 2004
- altas como empresas estatales en el ejercicio 2004
- cambio de sector por modificación de su actividad o paso a situaciones especiales
- matrices

INDUSTRIAS EXTRACTIVAS

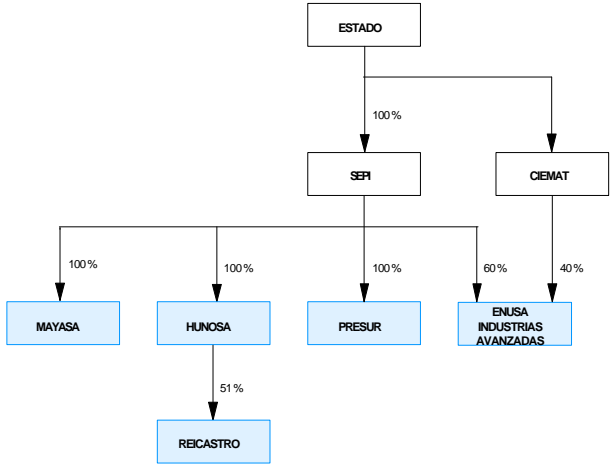

- empresas que permanecen en el sector
- bajas como empresas estatales en el ejercicio 2004
- altas como empresas estatales en el ejercicio 2004
- matrices

DISTRIBUCIÓN DE ENERGÍA Y EXPLOTACIÓN DE RECURSOS HÍDRICOS

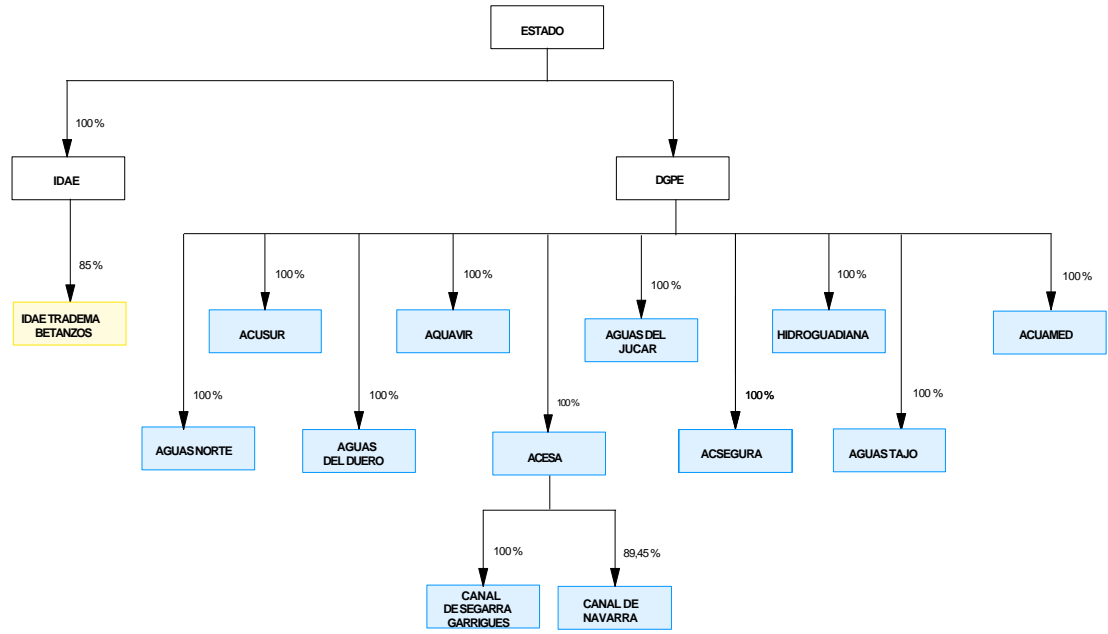

- empresas que permanecen en el sector
- bajas como empresas estatales en el ejercicio 2004
- altas como empresas estatales en el ejercicio 2004
- cambio de sector por modificación de su actividad o paso a situaciones especiales
- matrices

INDUSTRIAS MANUFACTURERAS

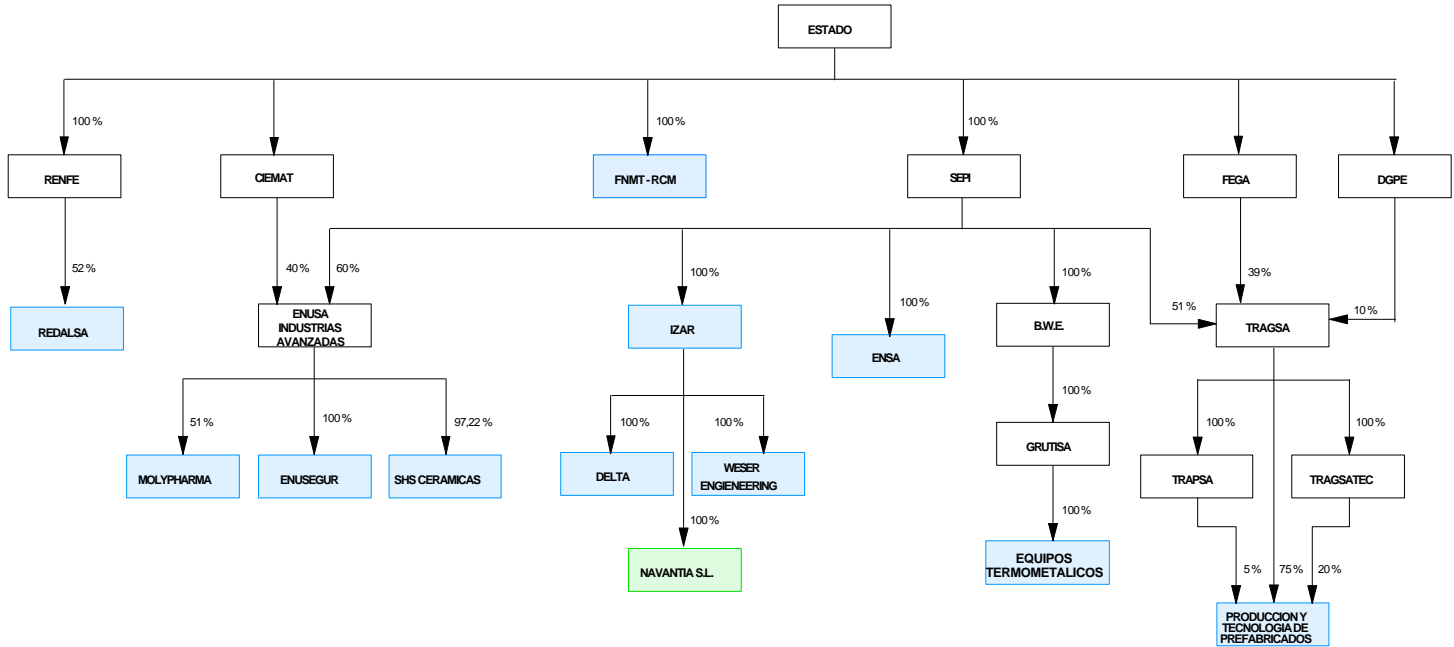

- empresas que permanecen en el sector
- bajas como empresas estatales en el ejercicio 2004
- altas como empresas estatales en el ejercicio 2004
- matrices



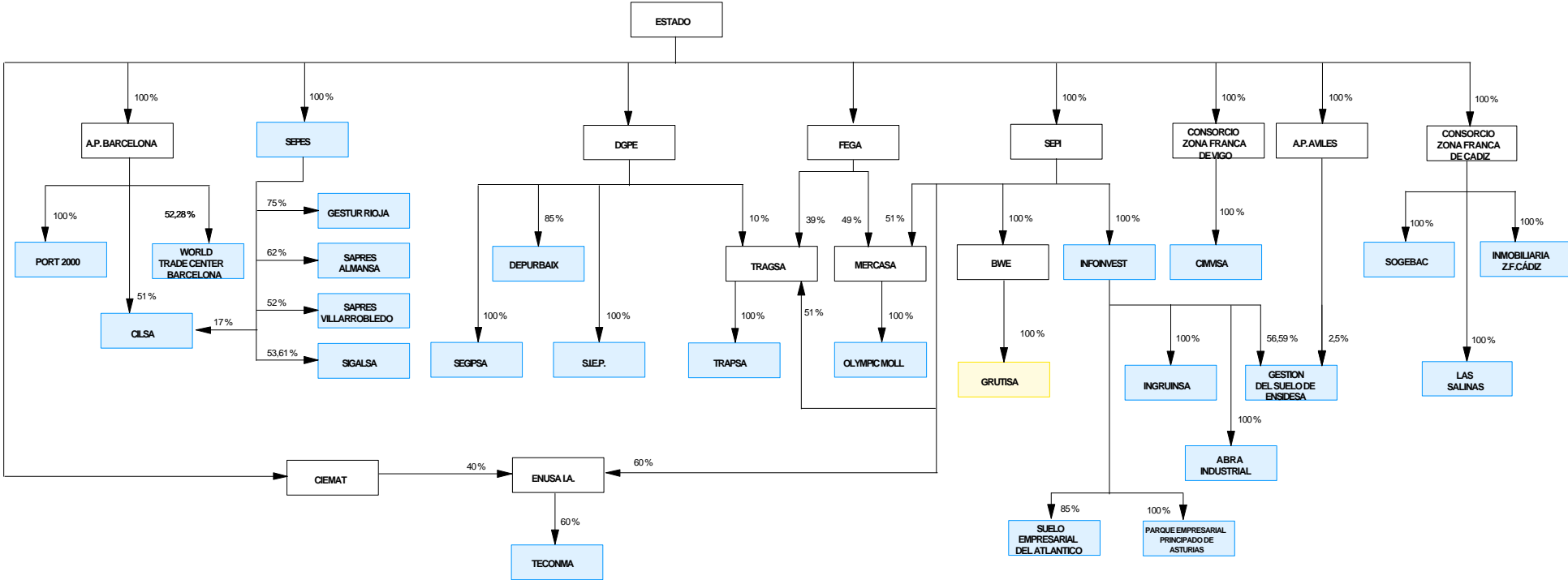

CONSTRUCCION E INMOBILIARIAS

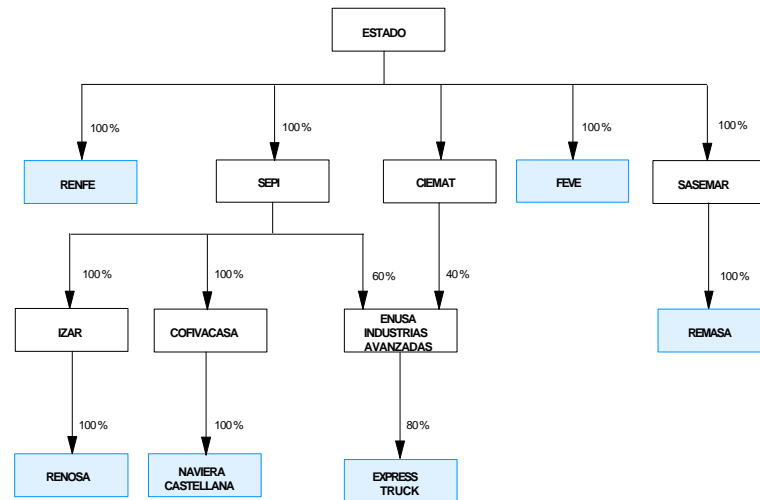

- empresas que permanecen en el sector
- bajas como empresas estatales en el ejercicio 2004
- altas como empresas estatales en el ejercicio 2004
- cambio de sector por modificación de su actividad o paso a situaciones especiales

TRANSPORTES



-  empresas que permanecen en el sector
-  bajas como empresas estatales en el ejercicio 2004
-  altas como empresas estatales en el ejercicio 2004
-  matrices

OTRAS ACTIVIDADES ANEXAS A LOS TRANSPORTES

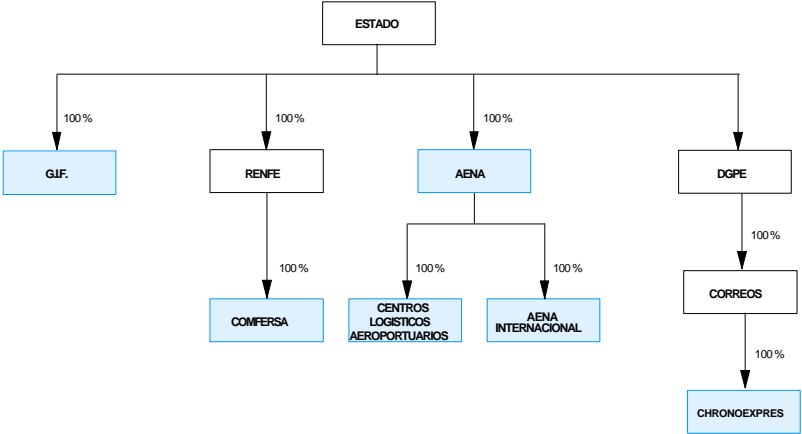

- empresas que permanecen en el sector
- bajas como empresas estatales en el ejercicio 2004
- altas como empresas estatales en el ejercicio 2004
- matrices

EXPLOTACION DE PUERTOS Y SERVICIOS PORTUARIOS (1)

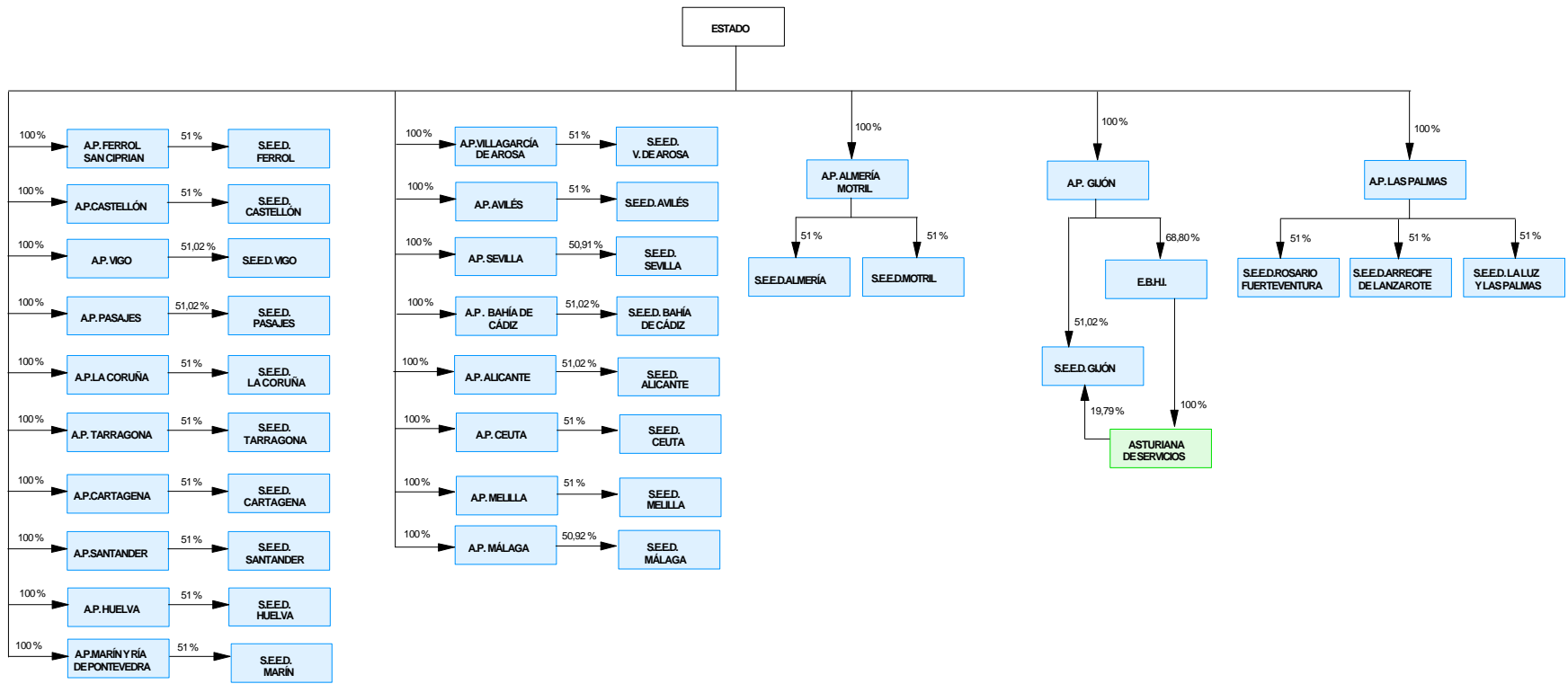

- empresas que permanecen en el sector
- bajas como empresas estatales en el ejercicio 2004
- altas como empresas estatales en el ejercicio 2004
- matrices

EXPLOTACION DE PUERTOS Y SERVICIOS PORTUARIOS (2)

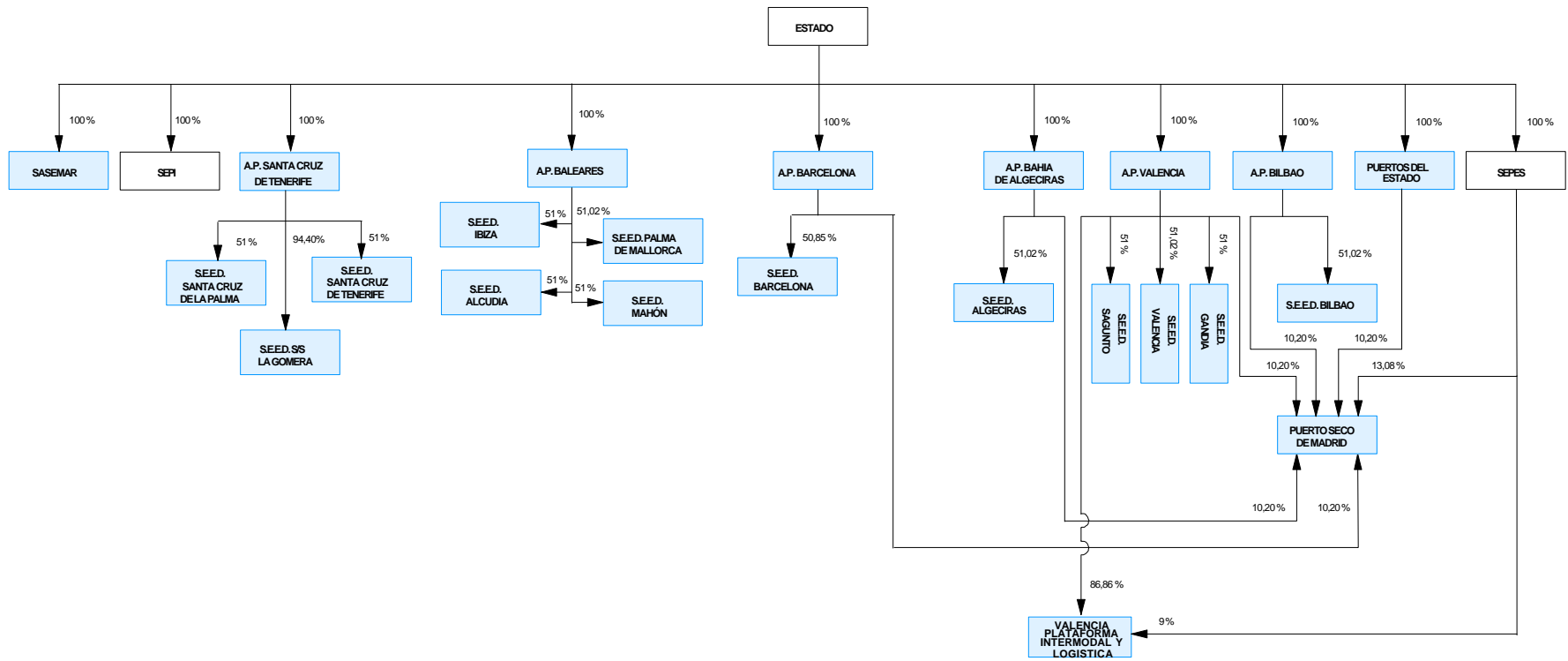

- empresas que permanecen en el sector
- bajas como empresas estatales en el ejercicio 2004
- altas como empresas estatales en el ejercicio 2004
- matrices

COMERCIO Y HOSTELERIA

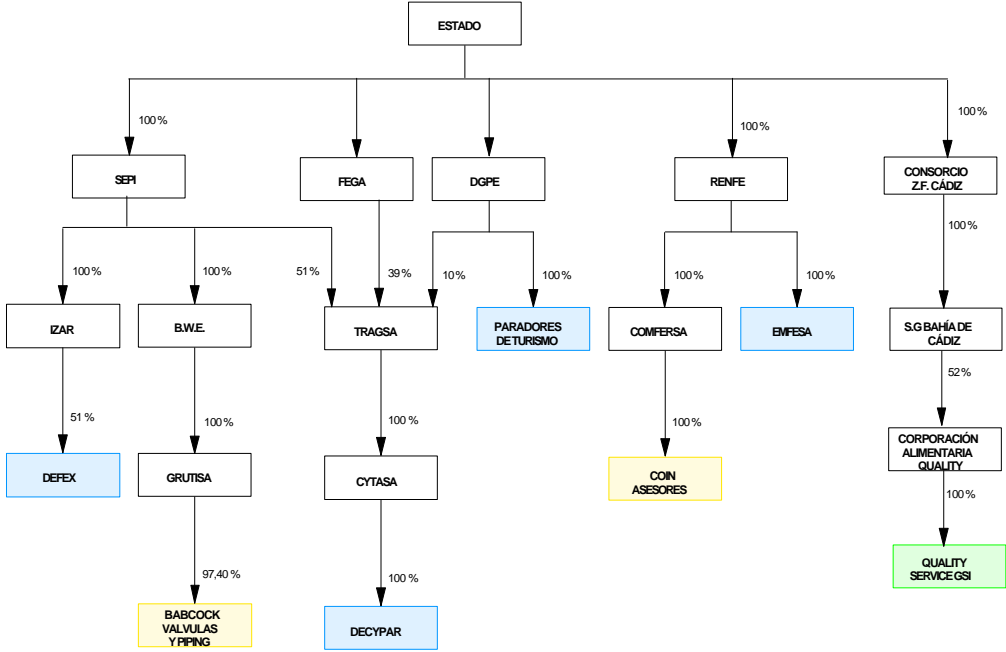

- empresas que permanecen en el sector
- bajas como empresas estatales en el ejercicio 2004
- altas como empresas estatales en el ejercicio 2004
- cambio de sector por modificación de su actividad o paso a situaciones especiales
- matrices

CORREOS, COMUNICACIONES Y SERVICIOS DE INFORMACION

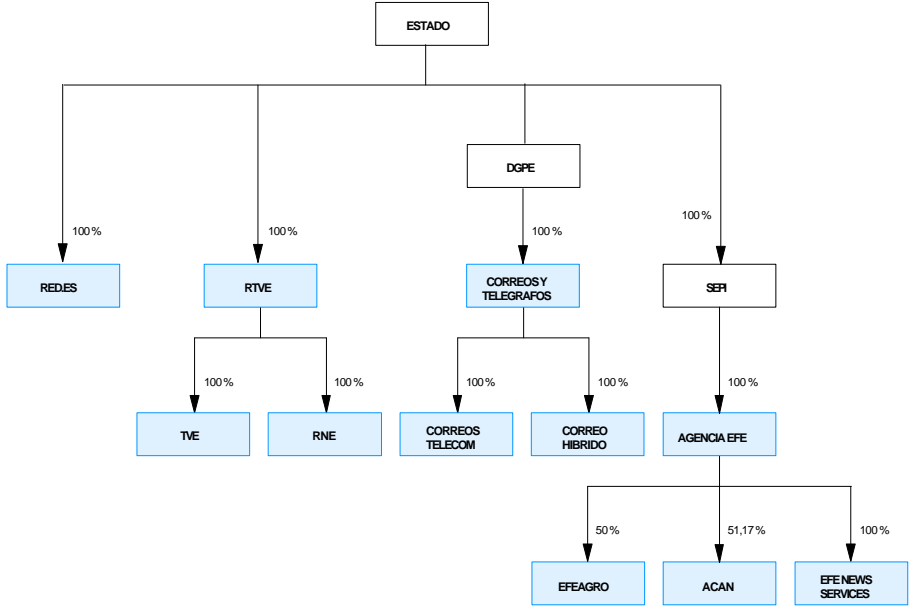

- empresas que permanecen en el sector
- bajas como empresas estatales en el ejercicio 2004
- altas como empresas estatales en el ejercicio 2004
- matrices

DESARROLLO SECTORIAL Y REGIONAL

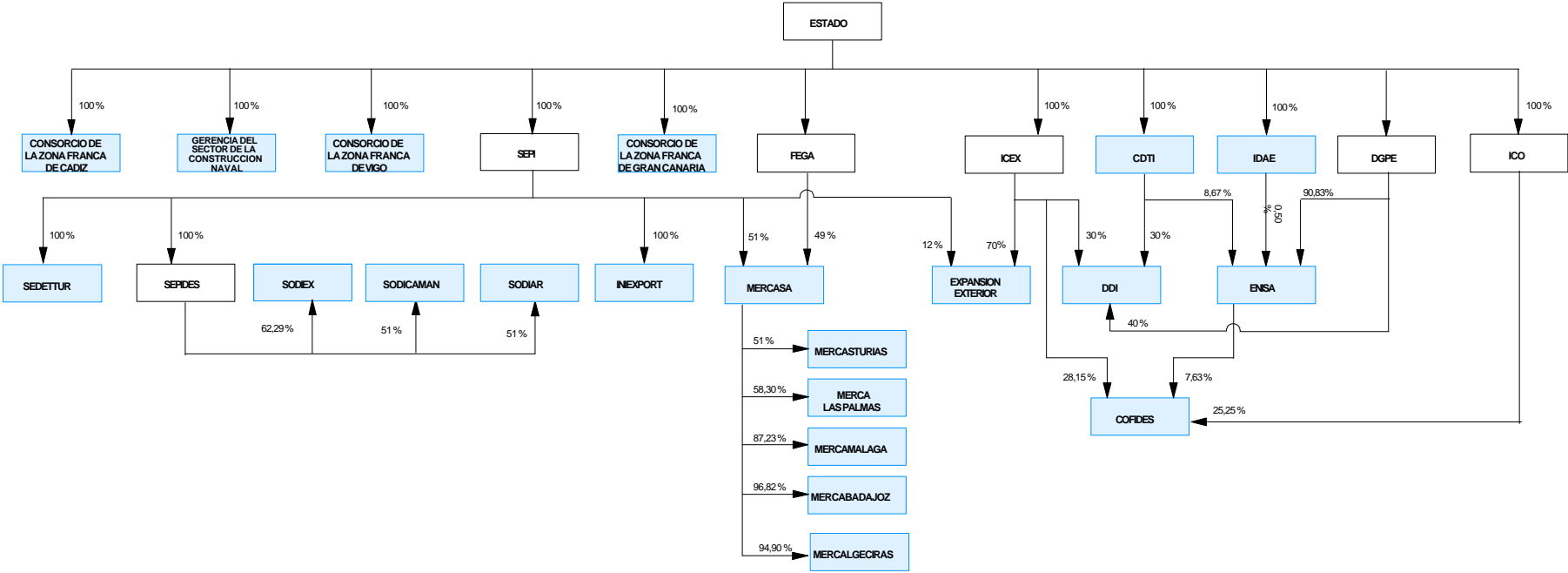

- empresas que permanecen en el sector
- bajas como empresas estatales en el ejercicio 2004
- altas como empresas estatales en el ejercicio 2004
- matrices

SERVICIOS TECNICOS Y DE INVESTIGACION

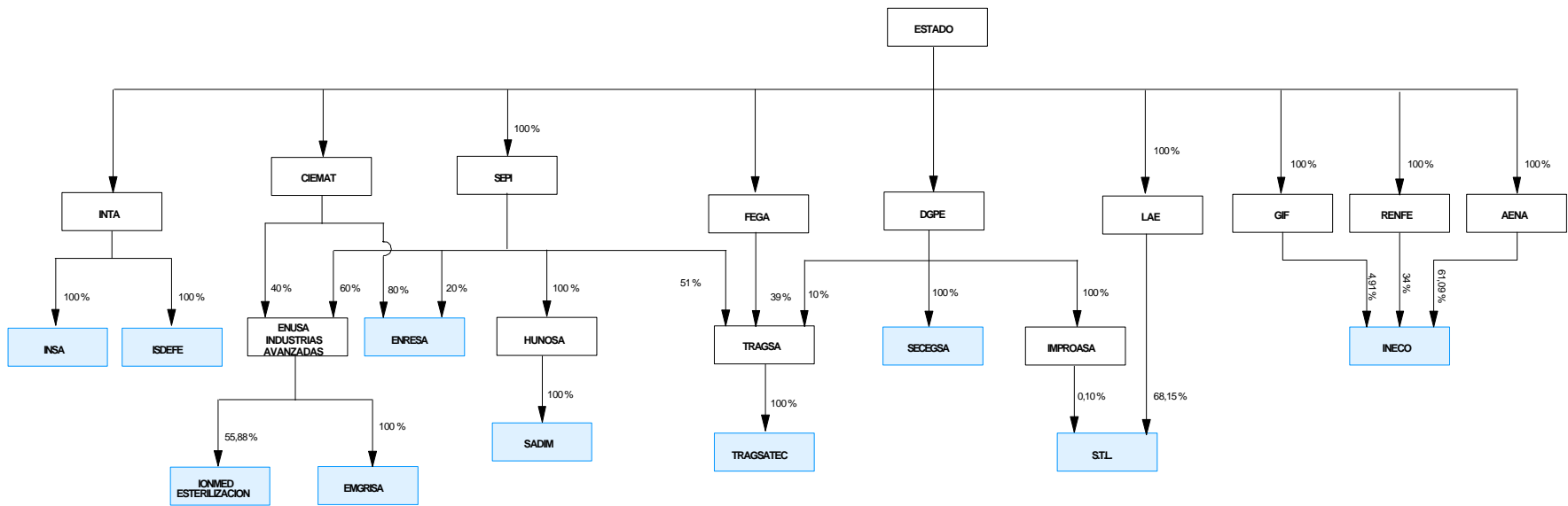

- empresas que permanecen en el sector
- bajas como empresas estatales en el ejercicio 2004
- altas como empresas estatales en el ejercicio 2004
- matrices

SERVICIOS PRESTADOS A OTRAS EMPRESAS Y OTROS SERVICIOS

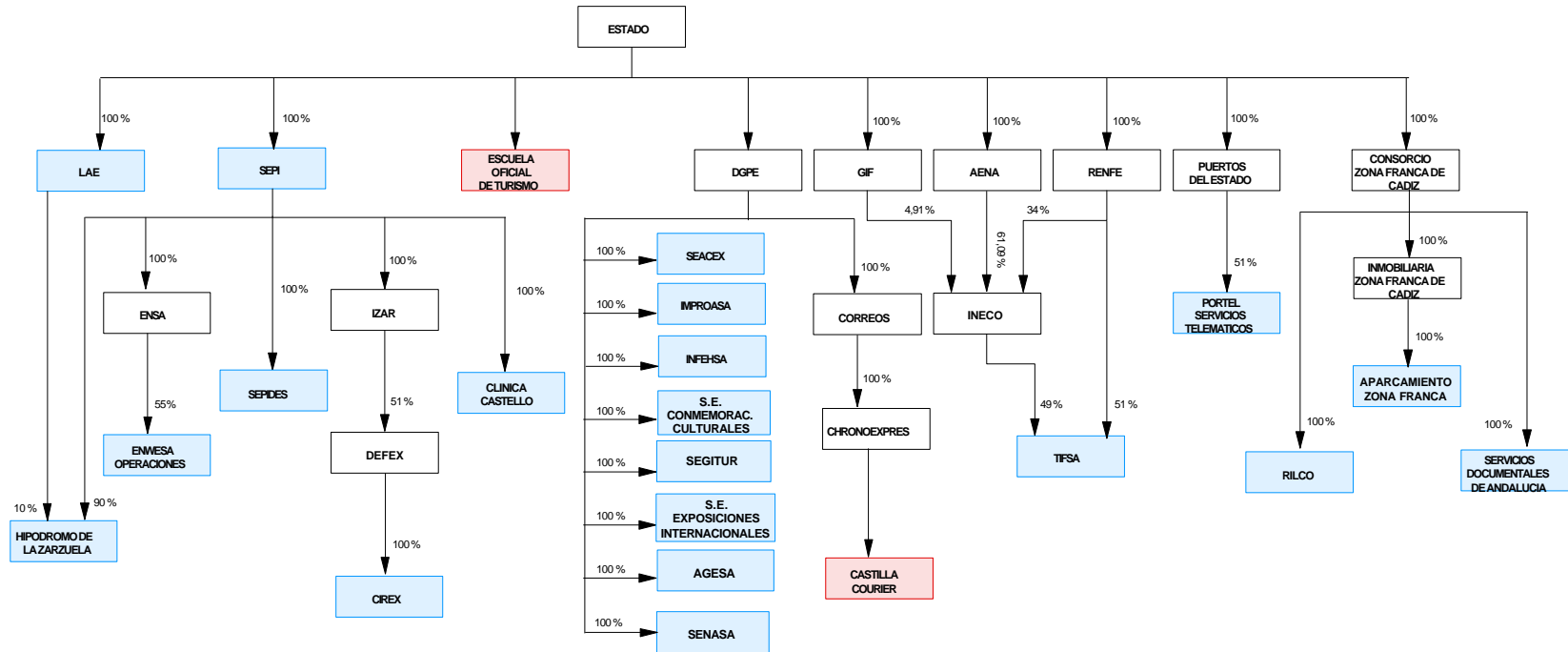

- empresas que permanecen en el sector
- bajas como empresas estatales en el ejercicio 2004
- altas como empresas estatales en el ejercicio 2004
- matrices

EN SITUACIONES ESPECIALES (1)

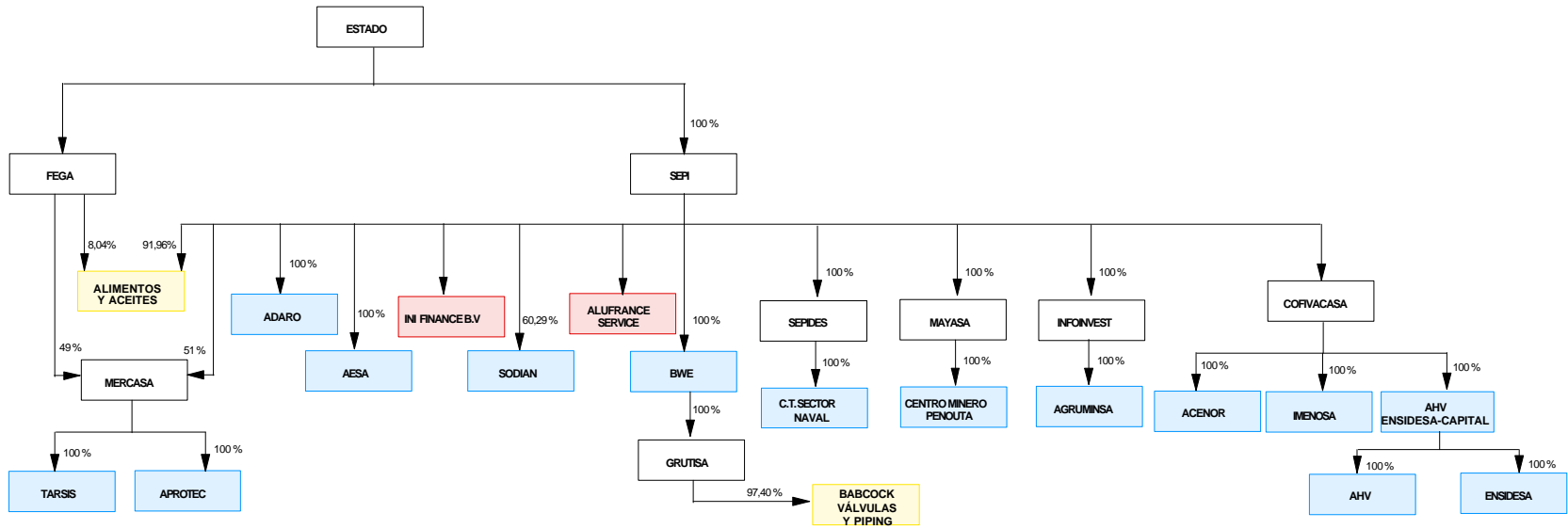

- empresas que permanecen en el sector
- bajas como empresas estatales en el ejercicio 2004
- altas como empresas estatales en el ejercicio 2004
- cambio de sector por modificación de su actividad o paso a situaciones especiales
- matrices

EN SITUACIONES ESPECIALES (2)

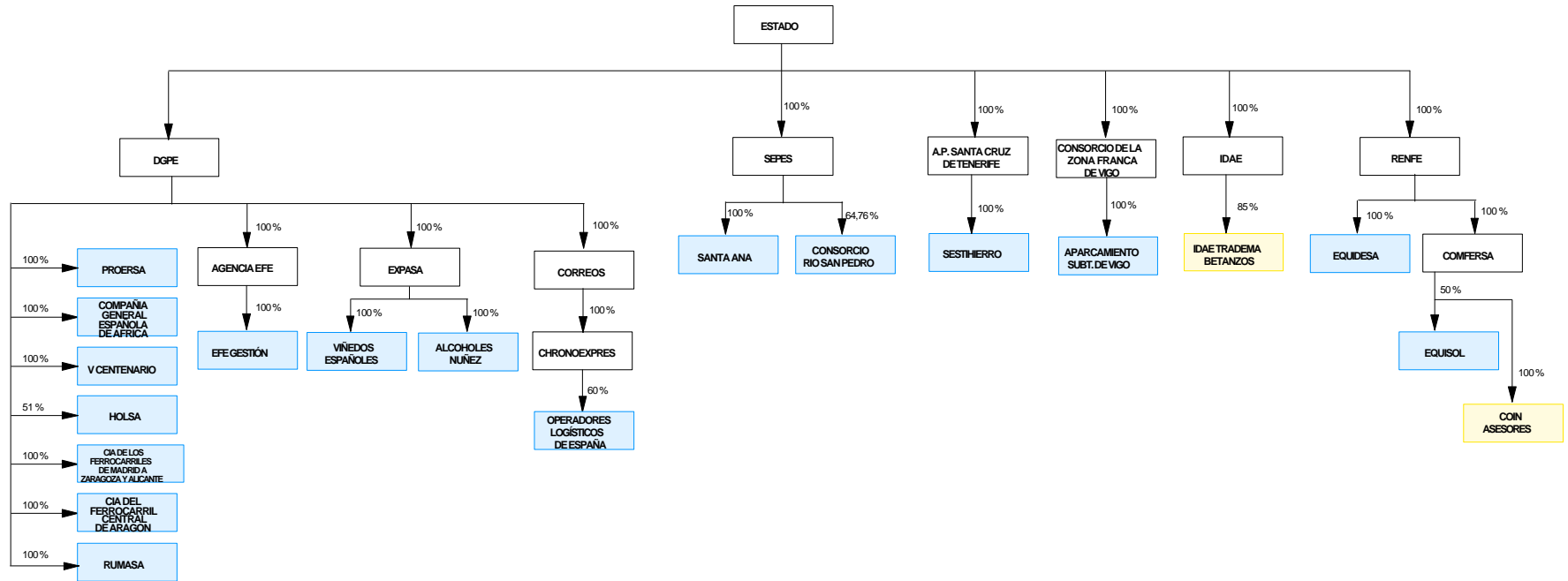

- empresas que permanecen en el sector
- bajas como empresas estatales en el ejercicio 2004
- altas como empresas estatales en el ejercicio 2004
- cambio de sector por modificación de su actividad o paso a situaciones especiales

INTERMEDIACION FINANCIERA

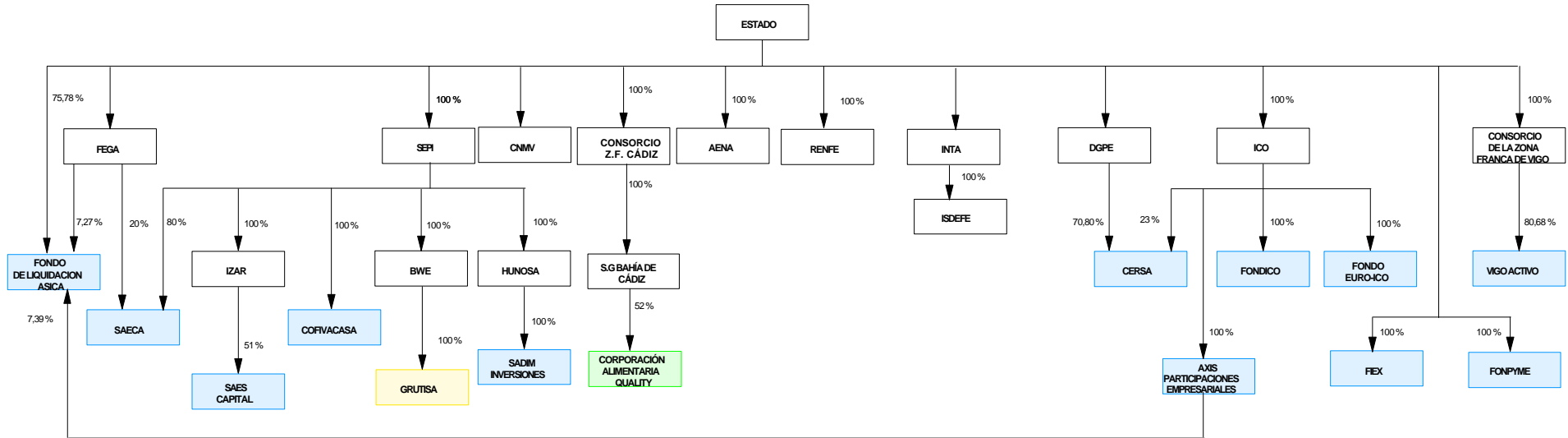

- empresas que permanecen en el sector
- bajas como empresas estatales en el ejercicio 2004
- altas como empresas estatales en el ejercicio 2004
- cambio de sector por modificación de su actividad o paso a situaciones especiales
- matrices

ENTIDADES DE CREDITO Y ENTIDADES DE SEGUROS

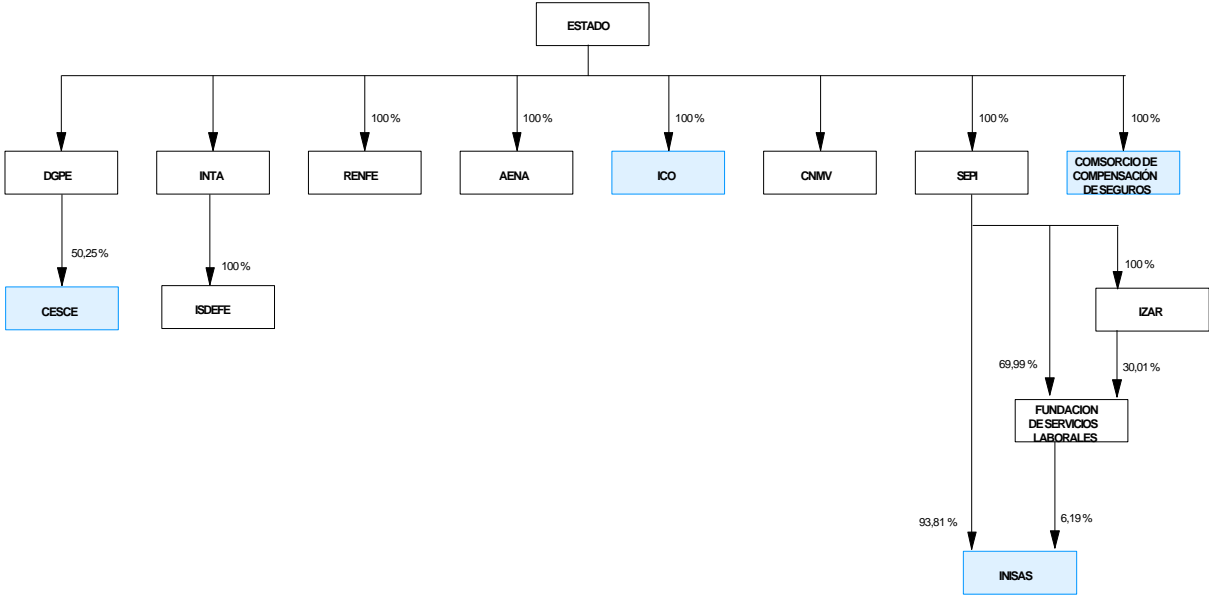

- empresas que permanecen en el sector
- bajas como empresas estatales en el ejercicio 2004
- altas como empresas estatales en el ejercicio 2004
- matrices



9. ESTRUCTURAS DE LOS GRUPOS CONSOLIDABLES

GRUPO SEPI (1)

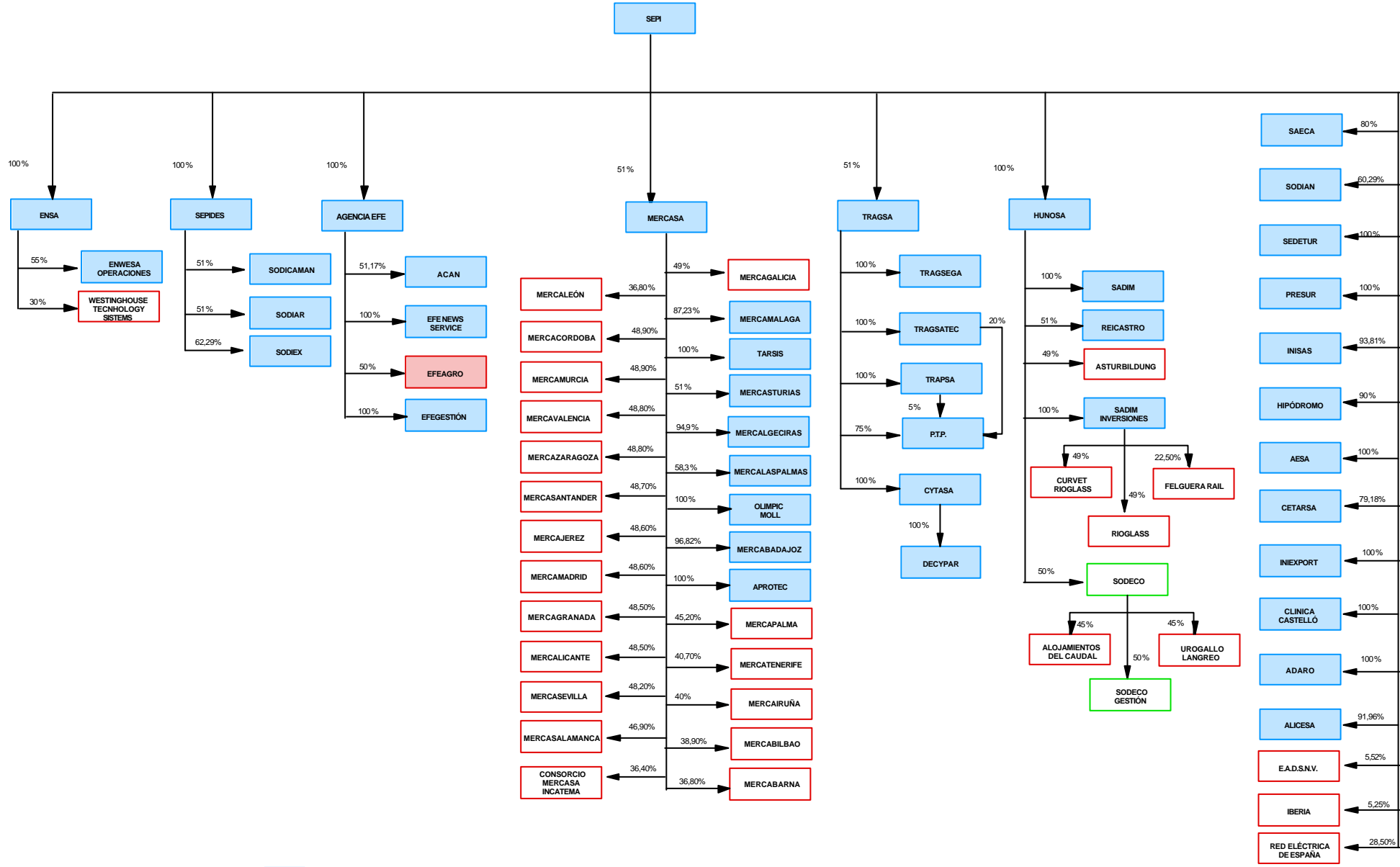

- INTEGRACIÓN GLOBAL ENTIDADES ESTATALES
- PUESTA EN EQUIVALENCIA ENTIDADES ESTATALES
- INTEGRACIÓN PROPORCIONAL ENTIDADES ESTATALES
- NO CONSOLIDADA
- INTEGRACIÓN GLOBAL EMPRESAS PRIVADAS
- PUESTA EN EQUIVALENCIA EMPRESAS PRIVADAS
- INTEGRACIÓN PROPORCIONAL EMPRESAS PRIVADAS

GRUPO SEPI (2)

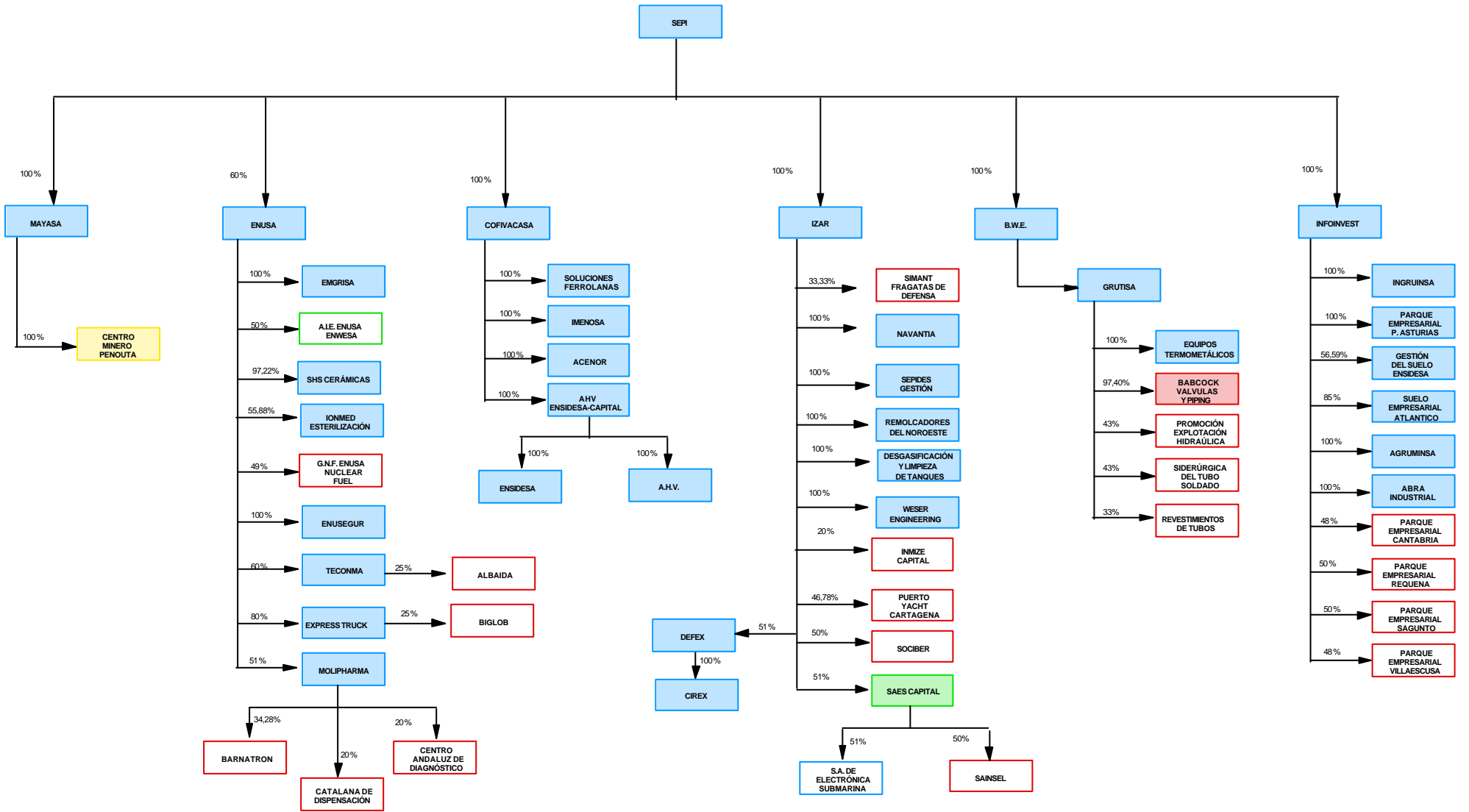

- INTEGRACIÓN GLOBAL ENTIDADES ESTATALES
- PUESTA EN EQUIVALENCIA ENTIDADES ESTATALES
- INTEGRACIÓN PROPORCIONAL ENTIDADES ESTATALES
- NO CONSOLIDADA
- INTEGRACIÓN GLOBAL EMPRESAS PRIVADAS
- PUESTA EN EQUIVALENCIA EMPRESAS PRIVADAS
- INTEGRACIÓN PROPORCIONAL EMPRESAS PRIVADAS

GRUPO RTVE

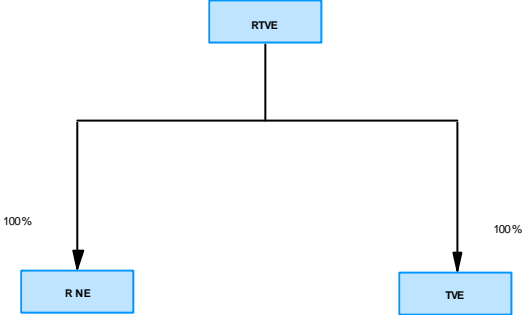

 INTEGRACIÓN GLOBAL

GRUPO CORREOS Y TELÉGRAFOS

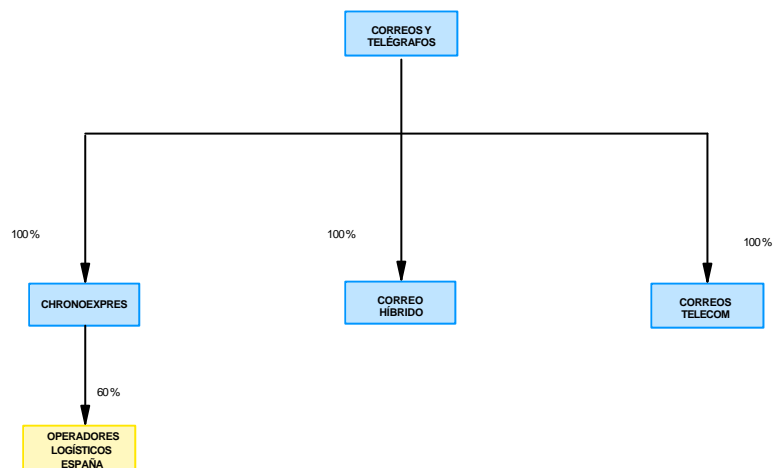

 INTEGRACIÓN GLOBAL

 NO CONSOLIDADA

GRUPO COMFERSA

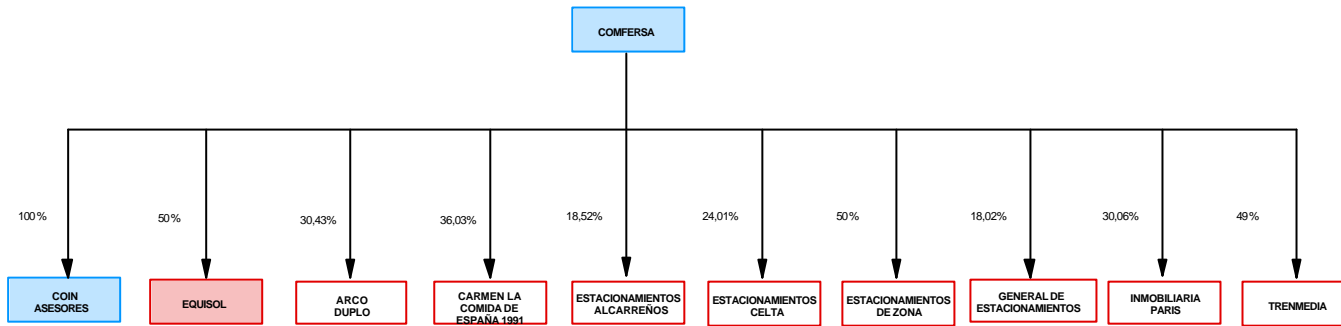

- INTEGRACIÓN GLOBAL ENTIDADES ESTATALES
- PUESTA EN EQUIVALENCIA ENTIDADES ESTATALES
- PUESTA EN EQUIVALENCIA EMPRESAS PRIVADAS

GRUPO ACESA

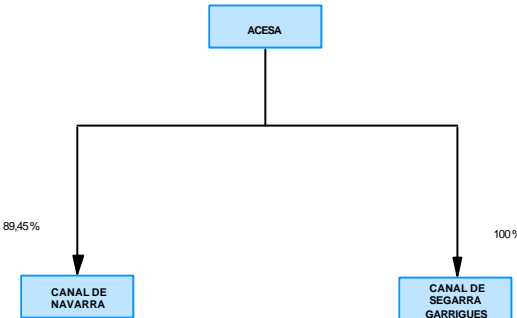

INTEGRACIÓN GLOBAL

GRUPO PUERTO DE BARCELONA

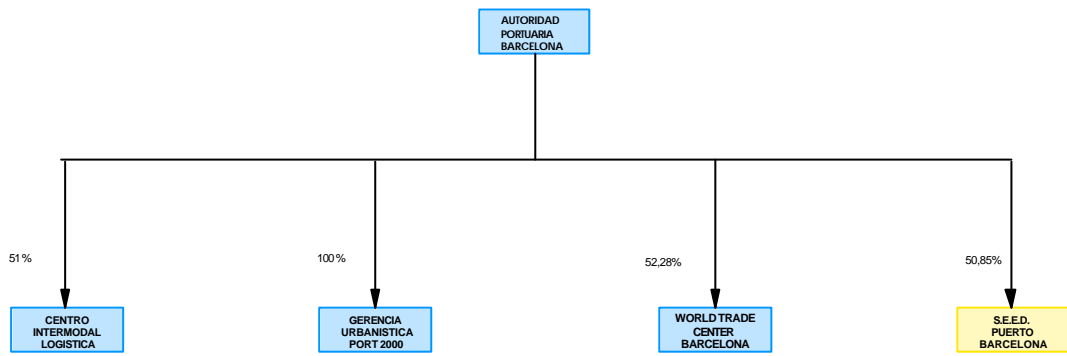

INTEGRACIÓN GLOBAL

NO CONSOLIDADA

GRUPO PUERTO DE VALENCIA

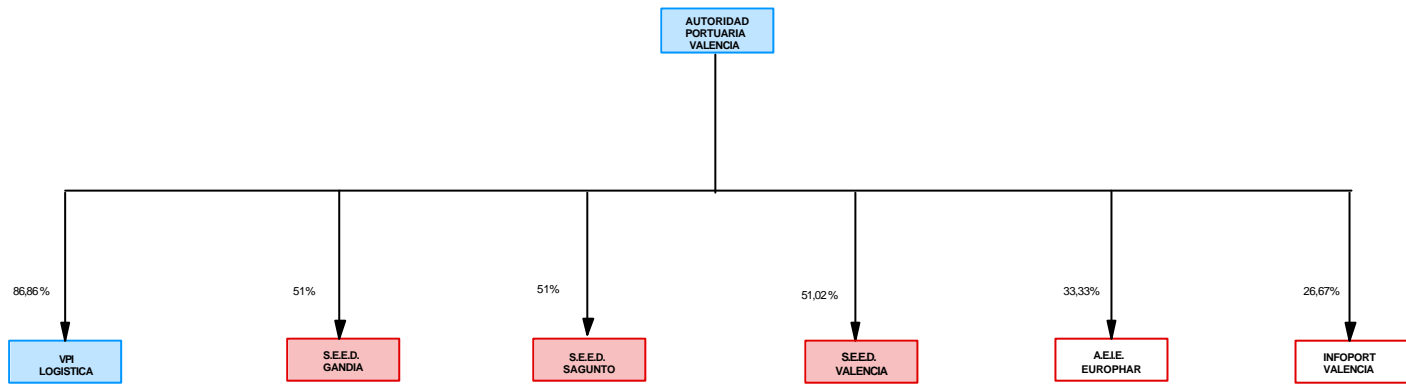

INTEGRACIÓN GLOBAL ENTIDADES ESTATALES

INTEGRACIÓN GLOBAL EMPRESAS PRIVADAS

PUESTA EN EQUIVALENCIA ENTIDADES ESTATALES

GRUPO CONSORCIO DE LA ZONA FRANCA DE CÁDIZ

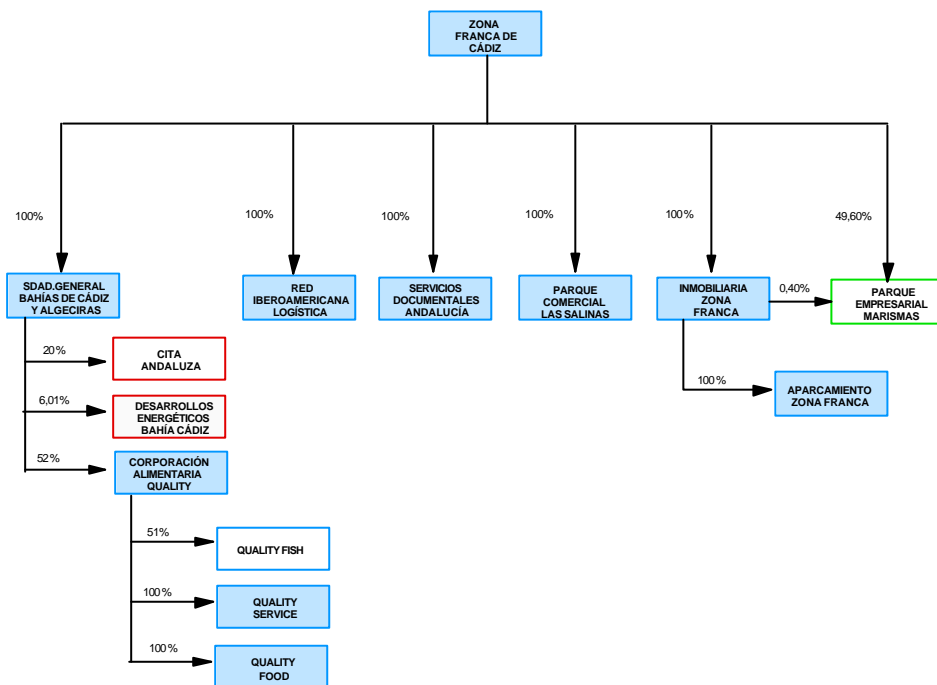

- INTEGRACIÓN GLOBAL ENTIDADES ESTATALES
- PUESTA EN EQUIVALENCIA ENTIDADES ESTATALES
- INTEGRACIÓN GLOBAL EMPRESAS PRIVADAS
- PUESTA EN EQUIVALENCIA EMPRESAS PRIVADAS
- INTEGRACIÓN PROPORCIONAL EMPRESAS PRIVADAS