

ESTADÍSTICAS DE EJECUCIÓN DEL PRESUPUESTO

DICIEMBRE 2003



MINISTERIO
DE HACIENDA

IGAE

INTERVENCIÓN GENERAL DE LA
ADMINISTRACIÓN DEL ESTADO

INTRODUCCIÓN

La presente publicación ofrece una visión de la situación económica-financiera del Estado. Trata, fundamentalmente, de la gestión realizada en desarrollo de la Ejecución del Presupuesto del Estado, presentando cifras acumuladas desde el comienzo del ejercicio hasta fin del período. Además, se presentan cifras relativas a operaciones no presupuestarias, con desarrollo de los movimientos habidos en las más significativas.

Los cuadros de las páginas 1 y 3 presentan un compendio de las principales magnitudes en que se manifiesta la actividad económica del Estado tanto en términos de contabilidad nacional como de contabilidad pública.

El cuadro de la página 2 presenta en términos de **contabilidad nacional** las operaciones no financieras realizadas por el Estado siguiendo la metodología del SEC 95.

A finales de diciembre de 2003 se ha registrado un déficit de 2.117 millones de euros, cifra que supone un decremento del 38,1% respecto al también déficit obtenido en el mismo periodo de 2002.

Los recursos no financieros del Estado han ascendido hasta diciembre de 2003 a 110.449 millones de euros, aumentando un 1,9% respecto a igual periodo del año anterior.

De entre los recursos corrientes (111.046 millones de euros) destacan los “impuestos sobre la renta” con 57.371 millones de euros y los “impuestos del tipo valor añadido IVA” con 25.764 millones de euros.

Los empleos no financieros del Estado han ascendido hasta diciembre de 2003 a 112.566 millones de euros, aumentando un 0,7% respecto a igual periodo del año anterior.

De entre los empleos corrientes (99.425 millones de euros) destacan la “remuneración de asalariados” con 17.676 millones de euros y las “transferencias corrientes entre administraciones públicas” con 45.286 millones de euros.

El resto de la publicación ofrece información de la actividad del Estado en términos de **contabilidad pública**.

El cuadro de la página 4 presenta el déficit de caja, la necesidad o capacidad de endeudamiento y la financiación de la misma. El déficit de caja se obtiene por diferencia entre ingresos y pagos no financieros realizados en ejecución del Presupuesto del Estado, se incluyen operaciones del ejercicio corriente, ejercicios cerrados y pendientes de aplicar a presupuesto (operaciones no presupuestarias que más tarde han de aplicarse al presupuesto), así como los anticipos de tesorería. A finales de diciembre de 2003, se ha registrado un déficit de caja no financiero de 4.132.268 miles de euros, frente a 2.626.493 miles de euros en la misma fecha del año anterior.

Los ingresos líquidos no financieros han ascendido a 109.655.096 miles de euros de los que 109.645.467 miles de euros se han aplicado a presupuesto y 9.629 miles de euros están pendientes de aplicar; respecto a igual periodo del año anterior han aumentado un 1,1%. En los citados ingresos están deducidos 34.126.572 miles de euros que corresponden a cantidades recaudadas por el Estado y que se han cedido a las CCAA de acuerdo con el Nuevo Sistema de Financiación de las Comunidades Autónomas de régimen común y Ciudades con Estatuto de Autonomía, regulado por la Ley 21/2001, de 27 de diciembre.

El detalle de dichos ingresos se presenta en los cuadros de las páginas 8 a 16. El primero refleja la recaudación líquida (ingresos menos devoluciones), diferenciando en distintas columnas “aplicado a presupuesto”: ingresos aplicados tanto a presupuesto corriente como a presupuestos cerrados; “estimado”: ingresos pendientes de aplicar a presupuesto corriente o cerrado, “CCAA y otras”: cantidades recaudadas por el Estado cedidas a las CCAA y Ciudades con Estatuto de Autonomía (Ceuta y Melilla). El resto de cuadros, ofrecen un mayor detalle de la recaudación aplicada a presupuesto correspondiente al Estado.

La recaudación por “impuestos directos y cotizaciones sociales” se eleva a 56.510.519 miles de euros, con un incremento del 1,8% respecto al año anterior. En “impuestos indirectos”, la recaudación ha sido de 39.084.013 miles de euros, con un incremento del 2,8% respecto al año anterior. Destacan por su importe: el “impuesto sobre la renta de las

personas físicas” con 32.823.870 miles de euros, el “impuesto sobre el valor añadido” con 27.130.262 miles de euros, y los “impuestos especiales” con 9.786.914 miles de euros.

Los pagos no financieros han ascendido a 113.787.364 miles de euros, de los que 114.222.686 miles de euros se han aplicado a presupuesto y –435.322 miles de euros están pendientes de aplicar; respecto a igual periodo del año anterior han aumentado un 2,4%.

El detalle de los pagos se recoge en los cuadros de las páginas 17 a 20.

El cuadro de la página 5 recoge la variación experimentada en las cuentas de tesorería del Estado en el Banco de España. Para el periodo considerado dicha variación asciende a -313 miles de euros frente a 95.084 miles de euros en igual periodo de 2002.

El cuadro de la página 6 ofrece un mayor detalle de la necesidad o capacidad de endeudamiento, la cual es el resultado de adicionar al déficit de caja la variación de activos financieros tanto presupuestarios (capítulo 8) como no presupuestarios y la variación de las cuentas de tesorería en el Banco de España. Para el período considerado, la necesidad de endeudamiento asciende a 7.519.145 miles de euros frente a 6.957.850 miles de euros de necesidad en igual periodo del año anterior.

El cuadro de la página 7 desarrolla la financiación de la necesidad de endeudamiento a través de la variación de pasivos financieros tanto presupuestarios (capítulo 9) como no presupuestarios.

El cuadro de la página 21 recoge el movimiento por operaciones no presupuestarias, con un mayor desarrollo en los cuadros de las páginas 114 a 122.

El cuadro de la página 22 detalla el saldo presupuestario, resultado de comparar los derechos reconocidos netos con las obligaciones reconocidas netas; a finales de diciembre de 2003 asciende a –3.794.614 miles de euros.

Los cuadros de las páginas 23 a 33 presentan un resumen en el primero y un mayor detalle en los siguientes de la ejecución del presupuesto de ingresos.

Los importes acumulados a diciembre de 2003 en derechos reconocidos y recaudación por operaciones no financieras ascienden a 113.349.438 y 107.509.037 miles de euros respectivamente. Las tasas de variación con respecto al año anterior son de 0,8% y 0,7%.

Los cuadros de las páginas 34 a 36 detallan las modificaciones de crédito tanto por capítulos como por secciones del presupuesto de gastos. Hasta diciembre de 2003 el importe de dichas modificaciones por operaciones no financieras asciende a 1.237.927 miles de euros.

Los cuadros de las páginas 37 a 113 detallan la ejecución del presupuesto de gastos. Los créditos totales, obligaciones reconocidas y pagos realizados correspondientes al total de operaciones no financieras para el periodo considerado se elevan a 115.754.778, 113.426.323 y 109.870.012 miles de euros respectivamente. Las tasas de variación con respecto al año anterior son de -2,5%, 2,7% y 3,6%.

Se presenta la clasificación funcional del presupuesto de gastos, desarrollada a nivel de grupo de función / funciones; secciones / subfunciones y programas; y detalle por programas y capítulos (páginas 40 a 71).

El cuadro de la página 72 refleja los pagos ordenados por secciones y capítulos.

Los siguientes cuadros ofrecen una mayor información de la ejecución del presupuesto por secciones de los capítulos 1 "gastos de personal", 2 "gastos corrientes en bienes y servicios", 4 "transferencias corrientes", 6 "inversiones reales" y 7 "transferencias de capital".

Se ofrece un mayor detalle de los capítulos 4 "transferencias corrientes" y 7 "transferencias de capital", detallándose por secciones y artículos. También se ofrece un desglose de las transferencias efectuadas a las Comunidades Autónomas.

Hasta diciembre de 2003 el conjunto de transferencias ascienden en cuanto a créditos totales, obligaciones reconocidas y pagos realizados a 65.800.342, 64.732.796 y 63.505.926 miles de euros respectivamente, representando sobre el total de operaciones no financieras, el 56,8% con respecto a los créditos totales, el 57,1% sobre obligaciones reconocidas y el 57,8% respecto a pagos realizados.

Del total de transferencias corrientes, con 58.617.801 miles de euros en créditos totales y 58.042.779 miles de euros en obligaciones reconocidas, destacan por su importe las concedidas a Comunidades Autónomas con 26.321.761 miles de euros en créditos totales y 26.218.910 miles de euros en obligaciones reconocidas, así como a Corporaciones Locales con 11.367.480 miles de euros en créditos totales y 11.329.627 miles de euros en obligaciones reconocidas.

Respecto a las transferencias de capital que ascienden a 7.182.541 miles de euros en créditos totales y 6.690.017 miles de euros en obligaciones reconocidas, destacan por su importe las concedidas a Comunidades Autónomas con 2.020.708 miles de euros en créditos totales y 1.798.944 miles de euros en obligaciones reconocidas.

Finalmente, se ofrece mayor detalle tanto de la ejecución del presupuesto de gastos tanto por secciones, funciones y artículos, como de los pagos a cargo de presupuestos cerrados.

Como anexo a la publicación se acompañan gráficos que muestran la evolución del déficit de caja y del presupuesto de ingresos y gastos.

I. CONTABILIDAD NACIONAL



Millones de euros

	2003	2002	TASAS DE VARIACION 1/2
CONTABILIDAD NACIONAL			
Capacidad (+) o Necesidad (-) de Financiación	-2.117	-3.420	-38,1
Formación bruta de capital	5.951	5.281	12,7
Remuneraciones de asalariados	17.676	16.979	4,1
Impuestos del Estado ligados a la producción e importación	36.860	35.621	3,5
Impuestos corrientes sobre la renta	57.403	56.612	1,4



Millones de euros

	2003	2002	TASAS DE VARIACION (1/2)		2003	2002	TASAS DE VARIACION (1/2)
RECURSOS NO FINANCIEROS	110.449	108.387	1,9	EMPLEOS NO FINANCIEROS	112.566	111.807	0,7
RECURSOS CORRIENTES	111.046	108.893	2,0	EMPLEOS CORRIENTES	99.425	99.165	0,3
Producción de mercado	755	821	-8,0	Remuneraciones de asalariados	17.676	16.979	4,1
Pagos por otra producción no de mercado	1	1	-	Consumo intermedio	4.949	4.855	1,9
Impuestos del tipo valor añadido I.V.A.	25.764	24.001	7,3	TSE adquirida en el mercado	427	393	8,7
Imp. y derechos sobre las import., excluido el I.V.A.	31	30	3,3	Otros impuestos sobre la producción	13	11	18,2
Imp. s/ los prod. excluido el IVA y los imp. s/ las import.	10.887	11.396	-4,5	Subvenciones a los productos	1.143	1.165	-1,9
Otros impuestos sobre la producción	178	194	-8,2	Otras subvenciones a la producción	450	642	-29,9
Intereses	748	839	-10,8	Intereses	15.807	16.550	-4,5
Dividendos y otras rentas de la propiedad	4.222	4.479	-5,7	Otras rentas de la propiedad	4	3	33,3
Impuestos sobre la renta	57.371	56.583	1,4	Prestaciones sociales distintas transf. en especie	7.269	6.899	5,4
Otros impuestos corrientes	32	29	10,3	Transferencias corrientes entre admones. públicas	45.286	46.403	-2,4
Cotizaciones sociales efectivas	779	747	4,3	Cooperación internacional corriente	479	396	21,0
Cotizaciones sociales imputadas	5.761	5.427	6,2	Otras transferencias corrientes	5.922	4.869	21,6
Transferencias corrientes entre admones. públicas	2.948	3.035	-2,9	EMPLEOS DE CAPITAL	13.141	12.642	3,9
Cooperación internacional corriente	96	108	-11,1	Formación bruta de capital	5.951	5.281	12,7
Otras transferencias corrientes	1.473	1.203	22,4	Adquisiciones netas activos no financieros no producidos	250	234	6,8
RECURSOS DE CAPITAL	-597	-506	18,0	Transferencias de capital entre admones. públicas	3.948	3.777	4,5
Impuestos sobre el capital	16	18	-11,1	Ayudas a la inversión y otras transferencias de capital	2.992	3.350	-10,7
Transferencias de capital entre admones. públicas	34	23	47,8				
Ayudas a la inversión y otras transferencias de capital (1)	-647	-547	18,3				
CAPACIDAD(+) O NECESIDAD(-) DE FINANCIACIÓN	-2.117	-3.420	-38,1				

II. CONTABILIDAD PÚBLICA



Miles de euros

	2003	2002	TASAS DE VARIACION 1/2
CONTABILIDAD PUBLICA			
Superávit (+) o déficit (-) de caja no financiero	-4.132.268	-2.626.493	57,3
Saldo presupuestario	-3.794.614	5.617.577	-
Ingresos del Estado (no financieros)	109.655.096	108.455.571	1,1
Pagos del Estado (no financieros)	-113.787.364	-111.082.064	2,4
Emisión neta de deuda pública interior a largo plazo	-1.742.399	8.234.787	-
Letras del Tesoro	3.346.878	624.243	-
Variación cuentas de tesorería en el Banco España	-313	95.084	-

TESORERÍA



Miles de euros

	2003	2002	TASAS DE VARIACIÓN 1/2
1.- DEFICIT (-) O SUPERAVIT (+) DE CAJA NO FINANCIERO:	-4.132.268	-2.626.493	57,3
1.1. INGRESOS:	109.655.096	108.455.571	1,1
Presupuesto corriente	107.509.037	106.710.007	0,7
Presupuestos cerrados	2.136.430	1.767.589	20,9
Pendientes de aplicación a presupuesto	9.629	-22.025	-
1.2. PAGOS:	-113.787.364	-111.082.064	2,4
Presupuesto corriente	-109.870.012	-106.098.369	3,6
Presupuestos cerrados	-4.352.674	-5.648.344	-22,9
Anticipos de Tesorería	51.491	-15.386	-
Pendientes de aplicación a presupuesto	383.831	680.035	-43,6
2. VARIACION DE ACTIVOS FINANCIEROS:	-3.386.877	-4.331.357	-21,8
2.1. Operaciones presupuestarias	-3.883.740	-3.898.710	-0,4
2.2. Operaciones no presupuestarias	497.176	-527.731	-
2.3. Variacion cuentas tesoreria Banco España	-313	95.084	-
3. NECESIDAD (-) O CAPACIDAD (+) DE ENDEUDAMIENTO (1+2)	-7.519.145	-6.957.850	8,1
4.- VARIACION DE PASIVOS FINANCIEROS:	7.519.145	6.957.850	8,1
4.1. Operaciones presupuestarias	737.438	8.055.026	-90,8
4.2. Operaciones no presupuestarias	6.781.707	-1.097.176	-
5.- FINANCIACION NECESIDAD DE ENDEUDAMIENTO (4)	7.519.145	6.957.850	8,1



Miles de euros

	2003	2002	TASAS DE VARIACIÓN 1/2
1.- VARIACION DE CUENTAS DE TESORERIA DEL ESTADO	-313	95.084	-
1.1. C/C TESORO PÚBLICO:	5.120.861	-1.014.241	-
1.1.1. Dirección General del Tesoro	3.692.068	-8.290.861	-
1.1.2. Delegaciones provinciales de Economía y Hacienda	1.428.793	7.276.620	-80,4
1.2. PROVISIONES DE FONDOS	1.289	-171.934	-
1.3. SERVICIO FINANCIERO DE LA DEUDA	11.665	-350	-
1.4. PAGOS AL EXTERIOR	27.113	-17.730	-
1.5. BILLETES Y MONEDAS	-12.595	-51.237	-75,4
1.6. DEVOLUCIONES DE IMPUESTOS A.E.A.T	296.612	-535.414	-
1.7. OTRAS CUENTAS	-5.445.258	1.885.990	-



Miles de euros

	2003	2002	TASAS DE VARIACIÓN 1/2
1.- DEFICIT (-) O SUPERAVIT (+) DE CAJA NO FINANCIERO:	-4.132.268	-2.626.493	57,3
1.1. INGRESOS NO FINANCIEROS	109.655.096	108.455.571	1,1
1.2. PAGOS NO FINANCIEROS	-113.787.364	-111.082.064	2,4
2.- VARIACION DE ACTIVOS FINANCIEROS:	-3.386.877	-4.331.357	-21,8
2.1. PRESTAMOS CONCEDIDOS	-1.524.435	-1.730.435	-11,9
Sector Público	-349.094	-333.383	4,7
Consortio compensación de seguros	-31.171	173.271	-
Proyectos tecnológicos industriales y políticas de reind.	-426.455	-602.768	-29,3
Sociedad de la información (PROFIT)	-344	-2.145	-84,0
Otros	108.876	98.259	10,8
Fuera del Sector Público	-1.175.341	-1.397.052	-15,9
Proyectos tecnológicos industriales y políticas de reind.	-961.510	-1.082.332	-11,2
Sociedad de la información (PROFIT)	-310.095	-352.768	-12,1
Otros	96.264	38.048	153,0
2.2. TITULOS-VALORES	-461.270	-591.416	-22,0
2.3. APORTACIONES PATRIMONIALES	-1.897.824	-1.616.440	17,4
E. P. Gestor infraestructuras ferroviarias	-1.518.558	-1.172.174	29,6
Fondo de ayuda al desarrollo	-379.266	-444.266	-14,6
Otros	-	-	-
2.4. OTROS ACTIVOS FINANCIEROS	496.965	-488.150	-
2.5. VARIACION CUENTAS DE TESORERIA EN EL BANCO DE ESPAÑA	-313	95.084	-
3.- NECESIDAD (-) o CAPACIDAD (+) DE ENDEUDAMIENTO (1+2)	-7.519.145	-6.957.850	8,1



Miles de euros

	2003	2002	TASAS DE VARIACIÓN 1/2
1.- VARIACIÓN DE PASIVOS FINANCIEROS	7.519.145	6.957.850	8,1
1.1. DEUDA PÚBLICA:	1.604.479	8.859.030	-81,9
Letras del Tesoro	3.346.878	624.243	-
Deuda moneda nacional largo plazo	-1.742.399	8.234.787	-
1.2. PRÉSTAMOS:	-966.171	-1.260.919	-23,4
Préstamos moneda nacional	-760.976	-621.547	22,4
Préstamos moneda extranjera	-205.195	-639.372	-67,9
1.3. DEPÓSITOS:	1.621.333	646.675	150,7
Fondos de la Unión Europea	1.321.486	-26.863	-
Corporaciones Locales e Institucionales	29.776	193.762	-84,6
Otros	270.071	479.776	-43,7
1.4. OTRAS OPERACIONES	5.259.504	-1.286.936	-
2.- FINANCIACIÓN NECESIDAD DE ENDEUDAMIENTO (1)	7.519.145	6.957.850	8,1



Miles de euros

	2003				2002				TASAS DE VARIACIÓN 4/8
	APLICADO A PRESUPUESTO	ESTIMADO	CC.AA. Y OTRAS	TOTAL ESTADO	APLICADO A PRESUPUESTO	ESTIMADO	CC.AA. Y OTRAS	TOTAL ESTADO	
	1	2	3	4	5	6	7	8	
1. IMPUESTOS DIRECTOS Y COTIZACIONES SOCIALES	70.153.703	-21.390	13.621.794	56.510.519	67.610.265	-17.122	12.066.715	55.526.428	1,8
Impuesto renta de las personas físicas.	46.452.994	-7.330	13.621.794	32.823.870	44.344.850	-11.022	12.066.715	32.267.113	1,7
Impuesto sobre sociedades.	21.920.134	-7.700	-	21.912.434	21.431.201	-14.700	-	21.416.501	2,3
Impuesto sobre la renta de no residentes.	947.843	-	-	947.843	1.051.629	-	-	1.051.629	-9,9
Impuesto sobre sucesiones y donaciones.	16.155	-	-	16.155	15.858	-	-	15.858	1,9
Impuesto sobre el patrimonio.	31.383	-	-	31.383	27.490	-	-	27.490	14,2
Otros.	785.194	-6.360	-	778.834	739.237	8.600	-	747.837	4,1
2. IMPUESTOS INDIRECTOS	59.600.581	-11.790	20.504.778	39.084.013	55.024.069	-46.200	16.951.821	38.026.048	2,8
I.V.A. sobre importaciones.	11.594.048	-10.190	-	11.583.858	10.724.176	-	-	10.724.176	8,0
I.V.A. sobre operaciones interiores.	28.985.453	-	13.439.049	15.546.404	26.189.103	-10.000	11.184.364	14.994.739	3,7
Impuestos especiales.	16.852.643	-	7.065.729	9.786.914	16.150.403	-36.000	5.767.457	10.346.946	-5,4
Sobre tráfico exterior.	1.019.377	-1.600	-	1.017.777	922.340	-	-	922.340	10,3
Impuesto sobre las primas de seguros.	1.125.743	-	-	1.125.743	1.003.724	-200	-	1.003.524	12,2
Transmisiones patrimoniales y actos juríd. docum.	6.856	-	-	6.856	9.854	-	-	9.854	-30,4
Otros.	16.461	-	-	16.461	24.469	-	-	24.469	-32,7
3. TASAS, PRECIOS PÚBLICOS Y OTROS INGRESOS	4.075.891	-	-	4.075.891	3.110.758	-1.000	-	3.109.758	31,1
4. TRANSFERENCIAS CORRIENTES	5.397.124	-	-	5.397.124	4.960.391	-	-	4.960.391	8,8
5. INGRESOS PATRIMONIALES	2.894.132	-	-	2.894.132	4.972.858	-	-	4.972.858	-41,8
6. ENAJENACIÓN DE INVERSIONES REALES	90.084	-	-	90.084	63.056	-	-	63.056	42,9
7. TRANSFERENCIAS DE CAPITAL	1.560.524	-	-	1.560.524	1.754.735	-	-	1.754.735	-11,1
SIN CLASIFICAR	-	42.809	-	42.809	-	42.297	-	42.297	1,2
TOTAL OPERACIONES NO FINANCIERAS	143.772.039	9.629	34.126.572	109.655.096	137.496.132	-22.025	29.018.536	108.455.571	1,1
8. ACTIVOS FINANCIEROS	900.927	-	-	900.927	812.120	-	-	812.120	10,9
9. PASIVOS FINANCIEROS	38.787.299	-	-	38.787.299	37.534.780	-	-	37.534.780	3,3
TOTAL OPERACIONES FINANCIERAS	39.688.226	-	-	39.688.226	38.346.900	-	-	38.346.900	3,5
T O T A L E S	183.460.265	9.629	34.126.572	149.343.322	175.843.032	-22.025	29.018.536	146.802.471	1,7



Miles de euros

	2003			2002			TASAS DE VARIACIÓN 3/6
	PRESUPUESTO CORRIENTE	PRESUPUESTOS CERRADOS	TOTAL	PRESUPUESTO CORRIENTE	PRESUPUESTOS CERRADOS	TOTAL	
1. IMPUESTOS DIRECTOS Y COTIZACIONES SOCIALES	55.190.508	1.341.401	56.531.909	54.386.037	1.157.513	55.543.550	1,8
Impuesto renta de las personas físicas.	31.769.712	1.061.488	32.831.200	31.361.177	916.958	32.278.135	1,7
Impuesto sobre sociedades.	21.647.557	272.577	21.920.134	21.193.592	237.609	21.431.201	2,3
Impuesto sobre la renta de no residentes.	943.576	4.267	947.843	1.049.877	1.752	1.051.629	-9,9
Impuesto sobre sucesiones y donaciones.	13.564	2.591	16.155	15.250	608	15.858	1,9
Impuesto sobre el patrimonio.	31.284	99	31.383	26.914	576	27.490	14,2
Otros.	784.815	379	785.194	739.227	10	739.237	6,2
2. IMPUESTOS INDIRECTOS	38.558.607	537.196	39.095.803	37.750.471	321.777	38.072.248	2,7
I.V.A. sobre importaciones.	11.593.164	884	11.594.048	10.723.402	774	10.724.176	8,1
I.V.A. sobre operaciones interiores.	15.029.428	516.976	15.546.404	14.704.212	300.527	15.004.739	3,6
Impuestos especiales.	9.773.222	13.692	9.786.914	10.370.987	11.959	10.382.946	-5,7
Sobre tráfico exterior.	1.018.618	759	1.019.377	921.892	448	922.340	10,5
Impuesto sobre las primas de seguros.	1.125.716	27	1.125.743	1.003.724	-	1.003.724	12,2
Transmisiones patrimoniales y actos juríd. docum.	6.752	104	6.856	9.793	61	9.854	-30,4
Otros.	11.707	4.754	16.461	16.461	8.008	24.469	-32,7
3. TASAS, PRECIOS PÚBLICOS Y OTROS INGRESOS	3.821.230	254.661	4.075.891	2.900.691	210.067	3.110.758	31,0
4. TRANSFERENCIAS CORRIENTES	5.397.124	-	5.397.124	4.960.391	-	4.960.391	8,8
5. INGRESOS PATRIMONIALES	2.893.400	732	2.894.132	4.899.426	73.432	4.972.858	-41,8
6. ENAJENACIÓN DE INVERSIONES REALES	87.650	2.434	90.084	58.256	4.800	63.056	42,9
7. TRANSFERENCIAS DE CAPITAL	1.560.518	6	1.560.524	1.754.735	-	1.754.735	-11,1
TOTAL OPERACIONES NO FINANCIERAS	107.509.037	2.136.430	109.645.467	106.710.007	1.767.589	108.477.596	1,1
8. ACTIVOS FINANCIEROS	893.220	7.707	900.927	806.928	5.192	812.120	10,9
9 PASIVOS FINANCIEROS	38.787.299	-	38.787.299	37.534.780	-	37.534.780	3,3
TOTAL OPERACIONES FINANCIERAS	39.680.519	7.707	39.688.226	38.341.708	5.192	38.346.900	3,5
TOTALES	147.189.556	2.144.137	149.333.693	145.051.715	1.772.781	146.824.496	1,7



Miles de euros

	2003			2002			TASAS DE VARIACIÓN 3/6
	PRESUPUESTO CORRIENTE	PRESUPUESTOS CERRADOS	TOTAL	PRESUPUESTO CORRIENTE	PRESUPUESTOS CERRADOS	TOTAL	
1. IMPUESTOS DIRECTOS Y COTIZ. SOCIALES	1	2	3	4	5	6	
Impuesto sobre la renta de personas físicas:	55.190.508	1.341.401	56.531.909	54.386.037	1.157.513	55.543.550	1,8
Retención trabajo, activ. profes. y premios.	31.769.712	1.061.488	32.831.200	31.361.177	916.958	32.278.135	1,7
Retención capital mobiliario.	42.564.022	854.960	43.418.982	39.859.170	719.443	40.578.613	7,0
Retención ganancias fondos de inversión.	2.266.138	8.226	2.274.364	2.632.992	11.914	2.644.906	-14,0
Fraccionamiento: profesionales, empres.	242.519	14	242.533	404.050	56	404.106	-40,0
Retención arrendamientos.	2.719.449	8.631	2.728.080	2.561.227	8.734	2.569.961	6,2
Cuota diferencial neta y otros.	1.090.234	8.563	1.098.797	978.868	5.348	984.216	11,6
Participación CC.AA en IRPF.	-3.355.102	181.094	-3.174.008	-2.875.323	171.463	-2.703.860	17,4
Asignación tributaria a la Iglesia Católica.	-13.621.794	-	-13.621.794	-12.066.715	-	-12.066.715	12,9
Otros hechos imponible.	-135.754	-	-135.754	-133.092	-	-133.092	2,0
Impuesto sobre sociedades:	21.647.557	272.577	21.920.134	21.193.592	237.609	21.431.201	2,3
Retención capital mobiliario.	1.267.320	29	1.267.349	1.570.366	19	1.570.385	-19,3
Retención ganancias fondos de inversión.	103.166	-	103.166	171.887	-	171.887	-40,0
Retención arrendamientos.	458.582	5	458.587	412.150	4	412.154	11,3
Otros hechos imponible.	19.818.489	272.543	20.091.032	19.039.189	237.586	19.276.775	4,2
Impuesto sobre la renta de no residentes.	943.576	4.267	947.843	1.049.877	1.752	1.051.629	-9,9
Impuesto sobre sucesiones y donaciones.	13.564	2.591	16.155	15.250	608	15.858	1,9
Impuesto sobre el patrimonio.	31.284	99	31.383	26.914	576	27.490	14,2
Cuotas derechos pasivos.	784.669	-	784.669	738.576	-	738.576	6,2
Otros impuestos directos y extinguidos.	146	379	525	651	10	661	-20,6
2. IMPUESTOS INDIRECTOS	38.558.607	537.196	39.095.803	37.750.471	321.777	38.072.248	2,7
Impuesto sobre el valor añadido:	26.622.592	517.860	27.140.452	25.427.614	301.301	25.728.915	5,5
I.V.A. sobre importaciones.	11.593.164	884	11.594.048	10.723.402	774	10.724.176	8,1
I.V.A. sobre operaciones interiores.	15.029.428	516.976	15.546.404	14.704.212	300.527	15.004.739	3,6
Impuestos especiales:	9.773.222	13.692	9.786.914	10.370.987	11.959	10.382.946	-5,7
Alcohol y bebidas derivadas.	445.051	8.112	453.163	542.574	6.365	548.939	-17,4
Cerveza.	139.911	778	140.689	140.237	2	140.239	0,3
Labores de tabaco.	3.180.284	219	3.180.503	3.217.636	45	3.217.681	-1,2
Hidrocarburos.	5.944.197	4.319	5.948.516	6.341.393	4.668	6.346.061	-6,3
Determinados medios de transporte.	-469	2	-467	-681	768	87	-
Productos intermedios.	11.511	125	11.636	10.792	92	10.884	6,9
Electricidad.	52.737	137	52.874	119.036	19	119.055	-55,6



Miles de euros

	2003			2002			TASAS DE VARIACIÓN 3/6
	PRESUPUESTO CORRIENTE	PRESUPUESTOS CERRADOS	TOTAL	PRESUPUESTO CORRIENTE	PRESUPUESTOS CERRADOS	TOTAL	
Tráfico exterior:	1.018.618	759	1.019.377	921.892	448	922.340	10,5
Derechos de aduana y exacc. de efecto equival.	965.371	759	966.130	885.363	448	885.811	9,1
Exacciones regul. y otros gravám. agrícolas.	53.247	-	53.247	36.529	-	36.529	45,8
Cotización producción y almac. azúcar e isoglucosa.	17.996	-	17.996	22.998	-	22.998	-21,7
Impuesto sobre las primas de seguros.	1.125.716	27	1.125.743	1.003.724	-	1.003.724	12,2
Transmisiones patrimoniales.	5.927	104	6.031	9.132	61	9.193	-34,4
Actos jurídicos documentados.	825	-	825	661	-	661	24,8
Otros impuestos indirectos y extinguidos.	-6.289	4.754	-1.535	-6.537	8.008	1.471	-
3. TASAS, PRECIOS PÚBL. Y OTROS INGRESOS	3.821.230	254.661	4.075.891	2.900.691	210.067	3.110.758	31,0
Tasas:	634.397	1.602	635.999	770.536	3.679	774.215	-17,9
Tasas de juegos.	9.594	137	9.731	10.424	1.909	12.333	-21,1
Otras tasas.	624.803	1.465	626.268	760.112	1.770	761.882	-17,8
Precios públicos:	3.255	3.693	6.948	2.212	3.713	5.925	17,3
Canon superficie de minas.	-91	3.693	3.602	152	3.713	3.865	-6,8
Otros precios públicos.	3.346	-	3.346	2.060	-	2.060	62,4
Prestación de servicios:	723.960	65	724.025	565.143	337	565.480	28,0
Compensac. gastos recursos propios U. Europea.	249.104	-	249.104	214.552	-	214.552	16,1
De asistencia sanitaria.	203.273	2	203.275	214.547	1	214.548	-5,3
Otras prestaciones de servicios.	271.583	63	271.646	136.044	336	136.380	99,2
Venta de bienes.	50.562	-	50.562	47.690	6	47.696	6,0
Reintegros de operaciones corrientes.	93.624	1.813	95.437	255.377	4.058	259.435	-63,2
Recargos, intereses, sanciones y multas:	392.398	246.005	638.403	332.454	196.479	528.933	20,7
Tributarios.	343.501	224.650	568.151	292.140	182.002	474.142	19,8
No tributarios.	48.897	21.355	70.252	40.314	14.477	54.791	28,2
Diferencias entre valores reembolso y emisión.	1.787.635	-	1.787.635	725.294	-	725.294	146,5
Recursos eventuales:	100.826	360	101.186	141.619	430	142.049	-28,8
De la AEAT	1.377	-	1.377	1.515	-	1.515	-9,1
De la DEyH	99.449	360	99.809	140.104	430	140.534	-29,0
Otros ingresos.	34.573	1.123	35.696	60.366	1.365	61.731	-42,2
4. TRANSFERENCIAS CORRIENTES	5.397.124	-	5.397.124	4.960.391	-	4.960.391	8,8
Transf. corrientes de organismos autónomos:	2.845.244	-	2.845.244	2.468.676	-	2.468.676	15,3
Loterías y apuestas del Estado.	2.375.000	-	2.375.000	2.075.000	-	2.075.000	14,5
Jefatura de tráfico.	177.342	-	177.342	182.501	-	182.501	-2,8



Miles de euros

	2003			2002			TASAS DE VARIACIÓN 3/6
	PRESUPUESTO CORRIENTE	PRESUPUESTOS CERRADOS	TOTAL	PRESUPUESTO CORRIENTE	PRESUPUESTOS CERRADOS	TOTAL	
Boletín oficial del Estado.	34.343	-	34.343	40.268	-	40.268	-14,7
Instituto nacional de empleo.	99.017	-	99.017	59.339	-	59.339	66,9
Otros OO.AA.	159.542	-	159.542	111.568	-	111.568	43,0
Transf. corrientes de la Seguridad Social.	131.429	-	131.429	137.855	-	137.855	-4,7
Transf. corrientes de CC.AA.:	2.180.248	-	2.180.248	2.147.242	-	2.147.242	1,5
Pais Vasco.	1.130.715	-	1.130.715	1.040.416	-	1.040.416	8,7
Navarra.	450.675	-	450.675	446.886	-	446.886	0,8
Compensación C.A. Canarias por IGTE.	183.847	-	183.847	168.345	-	168.345	9,2
Fondo de suficiencia.	413.747	-	413.747	477.971	-	477.971	-13,4
Otras transferencias de CC.AA.	1.264	-	1.264	13.624	-	13.624	-90,7
Transf. corrientes de la Unión Europea.	41.292	-	41.292	68.655	-	68.655	-39,9
Otras transf. corrientes.	198.911	-	198.911	137.963	-	137.963	44,2
5. INGRESOS PATRIMONIALES	2.893.400	732	2.894.132	4.899.426	73.432	4.972.858	-41,8
Intereses anticipos y préstamos concedidos.	319.869	636	320.505	529.313	73.432	602.745	-46,8
Intereses de cuentas bancarias:	466.640	96	466.736	599.758	-	599.758	-22,2
Consignaciones judiciales.	89.561	-	89.561	80.354	-	80.354	11,5
Cuenta del Tesoro.	366.261	-	366.261	510.621	-	510.621	-28,3
Otras cuentas bancarias.	10.818	96	10.914	8.783	-	8.783	24,3
Dividendos y participaciones en beneficios:	2.100.305	-	2.100.305	3.764.861	-	3.764.861	-44,2
Banco de España.	1.979.275	-	1.979.275	3.691.908	-	3.691.908	-46,4
Otros dividendos y particip. en beneficios.	121.030	-	121.030	72.953	-	72.953	65,9
Productos, concesiones y otros ingresos.	6.586	-	6.586	5.494	-	5.494	19,9
6. ENAJENACIÓN DE INVERSIONES REALES	87.650	2.434	90.084	58.256	4.800	63.056	42,9
Venta de terrenos.	19.513	-	19.513	15.187	-	15.187	28,5
Venta de otras inversiones reales.	26.901	-	26.901	12.508	-	12.508	115,1
Reintegros por operaciones de capital.	41.236	2.434	43.670	30.561	4.800	35.361	23,5
7. TRANSFERENCIAS DE CAPITAL	1.560.518	6	1.560.524	1.754.735	-	1.754.735	-11,1
Transf. de capital de Organismos Autónomos.	-4.230	-	-4.230	54.121	-	54.121	-
Transf. de capital de Comunidades Autónomas.	33.877	-	33.877	10.906	-	10.906	210,6
Transf. de capital del exterior:	1.526.931	6	1.526.937	1.671.253	-	1.671.253	-8,6
Transf. del FEDER.	1.238.325	-	1.238.325	1.138.083	-	1.138.083	8,8
Transf. del Fondo de cohesión.	114.516	-	114.516	235.067	-	235.067	-51,3



Miles de euros

	2003			2002			TASAS DE VARIACIÓN 3/6
	PRESUPUESTO CORRIENTE	PRESUPUESTOS CERRADOS	TOTAL	PRESUPUESTO CORRIENTE	PRESUPUESTOS CERRADOS	TOTAL	
Transf. del FEOGA orientación.	161.805	6	161.811	274.827	-	274.827	-41,1
Otras transf. de la Unión Europea.	12.285	-	12.285	23.276	-	23.276	-47,2
Otras transf. de capital.	3.940	-	3.940	18.455	-	18.455	-78,7
TOTAL OPERACIONES NO FINANCIERAS	107.509.037	2.136.430	109.645.467	106.710.007	1.767.589	108.477.596	1,1
8. ACTIVOS FINANCIEROS	893.220	7.707	900.927	806.928	5.192	812.120	10,9
Reintegros de préstamos concedidos:	881.903	7.707	889.610	767.050	5.192	772.242	15,2
Al sector Público.	625.739	9	625.748	694.249	3	694.252	-9,9
Fuera de sector público.	256.164	7.698	263.862	72.801	5.189	77.990	238,3
Devolución de depósitos y fianzas.	12	-	12	39.621	-	39.621	-100,0
Enajenación de acciones y participaciones.	11.305	-	11.305	257	-	257	-
9. PASIVOS FINANCIEROS	38.787.299	-	38.787.299	37.534.780	-	37.534.780	3,3
Deuda pública en moneda nacional a corto plazo.	1.083.154	-	1.083.154	2.680.531	-	2.680.531	-59,6
Deuda pública en moneda nacional a largo plazo.	37.600.861	-	37.600.861	34.386.750	-	34.386.750	9,3
Préstamos en moneda nacional a corto plazo.	-	-	-	-	-	-	-
Préstamos en moneda nacional a largo plazo.	-	-	-	-	-	-	-
Deuda y préstamos en moneda extranjera corto plazo.	-	-	-	-	-	-	-
Deuda y préstamos en moneda extranjera largo plazo.	-	-	-	-	-	-	-
Depósitos y fianzas recibidos.	-	-	-	-	-	-	-
Beneficio acuñación de moneda.	103.284	-	103.284	467.499	-	467.499	-77,9
TOTAL OPERACIONES FINANCIERAS	39.680.519	7.707	39.688.226	38.341.708	5.192	38.346.900	3,5
TOTALES	147.189.556	2.144.137	149.333.693	145.051.715	1.772.781	146.824.496	1,7



Miles de euros

OFICINAS	2003			2002			TASAS DE VARIACIÓN 3/6
	PRESUPUESTO CORRIENTE	PRESUPUESTOS CERRADOS	TOTAL	PRESUPUESTO CORRIENTE	PRESUPUESTOS CERRADOS	TOTAL	
PAIS VASCO	1 3.223.481	2 6.319	3 3.229.800	4 3.227.044	5 4.870	6 3.231.914	-0,1
ÁLAVA	148.570	1.526	150.096	160.991	1.258	162.249	-7,5
GUIPÚZCOA	300.389	1.285	301.674	292.260	793	293.053	2,9
VIZCAYA	2.774.522	3.508	2.778.030	2.773.793	2.819	2.776.612	0,1
CATALUÑA	26.680.039	319.215	26.999.254	26.275.768	281.226	26.556.994	1,7
BARCELONA	23.544.909	279.340	23.824.249	23.365.935	227.197	23.593.132	1,0
GIRONA	1.305.130	16.125	1.321.255	1.211.460	22.752	1.234.212	7,1
LLEIDA	557.077	6.595	563.672	519.321	17.964	537.285	4,9
TARRAGONA	1.272.923	17.155	1.290.078	1.179.052	13.313	1.192.365	8,2
GALICIA	4.424.759	71.855	4.496.614	4.240.705	39.398	4.280.103	5,1
A CORUÑA	2.419.442	40.444	2.459.886	2.371.366	17.032	2.388.398	3,0
LUGO	273.067	3.407	276.474	253.936	3.721	257.657	7,3
OURENSE	248.369	6.455	254.824	243.674	3.266	246.940	3,2
PONTEVEDRA	583.435	10.816	594.251	546.963	8.226	555.189	7,0
VIGO	900.446	10.733	911.179	824.766	7.153	831.919	9,5
ANDALUCÍA	8.838.570	392.454	9.231.024	7.726.415	273.442	7.999.857	15,4
ALMERÍA	427.877	25.954	453.831	318.947	10.129	329.076	37,9
CÁDIZ	1.090.070	64.820	1.154.890	962.493	24.894	987.387	17,0
CÓRDOBA	567.105	10.394	577.499	513.471	11.862	525.333	9,9
GRANADA	665.623	37.148	702.771	600.492	24.622	625.114	12,4
HUELVA	454.389	19.376	473.765	410.276	11.936	422.212	12,2
JAEN	366.970	20.781	387.751	355.753	12.935	368.688	5,2
MÁLAGA	2.041.504	65.046	2.106.550	1.653.120	56.990	1.710.110	23,2
SEVILLA	3.033.655	140.502	3.174.157	2.726.495	111.535	2.838.030	11,8
JEREZ DE LA FRONTERA	191.377	8.433	199.810	185.368	8.539	193.907	3,0
ASTURIAS	1.864.656	24.582	1.889.238	1.997.293	21.458	2.018.751	-6,4
OVIEDO	1.316.623	17.298	1.333.921	1.438.391	17.230	1.455.621	-8,4
GIJÓN	548.033	7.284	555.317	558.902	4.228	563.130	-1,4
CANTABRIA	1.728.954	18.075	1.747.029	1.983.075	12.470	1.995.545	-12,5



PRESUPUESTO DE INGRESOS
RECAUDACIÓN POR OFICINAS
HASTA EL 31 DE DICIEMBRE DE 2003

Miles de euros

OFICINAS	2003			2002			TASAS DE VARIACIÓN 3/6
	PRESUPUESTO CORRIENTE	PRESUPUESTOS CERRADOS	TOTAL	PRESUPUESTO CORRIENTE	PRESUPUESTOS CERRADOS	TOTAL	
LA RIOJA	1 586.951	2 9.714	3 596.665	4 565.321	5 5.563	6 570.884	4,5
MURCIA	1.578.030	28.627	1.606.657	1.409.341	23.190	1.432.531	12,2
MURCIA	1.221.677	24.805	1.246.482	1.121.494	19.537	1.141.031	9,2
CARTAGENA	356.353	3.822	360.175	287.847	3.653	291.500	23,6
VALENCIA	9.334.375	478.525	9.812.900	8.581.607	478.604	9.060.211	8,3
ALICANTE	2.294.527	27.961	2.322.488	1.986.619	23.418	2.010.037	15,5
CASTELLÓN DE LA PLANA	1.407.892	11.863	1.419.755	1.377.166	10.882	1.388.048	2,3
VALENCIA	5.631.956	438.701	6.070.657	5.217.822	444.304	5.662.126	7,2
ARAGÓN	2.772.966	29.445	2.802.411	2.717.401	40.208	2.757.609	1,6
HUESCA	210.190	3.311	213.501	232.662	2.451	235.113	-9,2
TERUEL	158.125	1.643	159.768	161.736	1.993	163.729	-2,4
ZARAGOZA	2.404.651	24.491	2.429.142	2.323.003	35.764	2.358.767	3,0
CASTILLA-LA MANCHA	2.068.649	25.250	2.093.899	1.894.307	24.997	1.919.304	9,1
ALBACETE	333.232	6.146	339.378	304.079	8.050	312.129	8,7
CIUDAD REAL	441.084	5.714	446.798	446.302	3.981	450.283	-0,8
CUENCA	159.904	2.134	162.038	166.112	1.966	168.078	-3,6
GUADALAJARA	331.458	3.112	334.570	270.583	2.320	272.903	22,6
TOLEDO	802.971	8.144	811.115	707.231	8.680	715.911	13,3
CANARIAS	1.709.060	32.200	1.741.260	1.640.222	28.869	1.669.091	4,3
LAS PALMAS	1.087.934	17.059	1.104.993	1.039.030	17.436	1.056.466	4,6
SANTA CRUZ DE TENERIFE	621.126	15.141	636.267	601.192	11.433	612.625	3,9
NAVARRA	496.615	2.867	499.482	510.990	655	511.645	-2,4
EXTREMADURA	745.848	16.941	762.789	689.818	11.059	700.877	8,8
BADAJOZ	490.159	12.132	502.291	455.005	7.491	462.496	8,6
CÁCERES	255.689	4.809	260.498	234.813	3.568	238.381	9,3
ILLES BALEARS	1.919.291	31.274	1.950.565	1.837.170	32.723	1.869.893	4,3



PRESUPUESTO DE INGRESOS
RECAUDACIÓN POR OFICINAS
HASTA EL 31 DE DICIEMBRE DE 2003

Miles de euros

OFICINAS	2003			2002			TASAS DE VARIACIÓN 3/6
	PRESUPUESTO CORRIENTE	PRESUPUESTOS CERRADOS	TOTAL	PRESUPUESTO CORRIENTE	PRESUPUESTOS CERRADOS	TOTAL	
MADRID	56.956.207	611.383	57.567.590	52.694.842	385.404	53.080.246	8,5
CASTILLA-LEÓN	3.383.403	41.362	3.424.765	3.335.200	33.634	3.368.834	1,7
ÁVILA	117.366	3.349	120.715	116.017	1.502	117.519	2,7
BURGOS	592.817	5.760	598.577	601.688	4.486	606.174	-1,3
LEÓN	470.547	9.141	479.688	483.174	6.058	489.232	-2,0
PALENCIA	136.591	2.860	139.451	137.064	2.409	139.473	-
SALAMANCA	443.633	5.411	449.044	429.720	4.359	434.079	3,4
SEGOVIA	183.992	3.342	187.334	187.077	2.672	189.749	-1,3
SORIA	91.819	1.119	92.938	90.069	886	90.955	2,2
VALLADOLID	1.229.057	8.942	1.237.999	1.175.253	9.337	1.184.590	4,5
ZAMORA	117.581	1.438	119.019	115.138	1.925	117.063	1,7
CEUTA	56.955	3.023	59.978	62.929	1.299	64.228	-6,6
MELILLA	39.344	1.010	40.354	40.721	784	41.505	-2,8
D. G. DEL TESORO Y P.F.	18.781.403	16	18.781.419	23.621.546	72.928	23.694.474	-20,7
TOTALES	147.189.556	2.144.137	149.333.693	145.051.715	1.772.781	146.824.496	1,7



Miles de euros

	2003			2002			TASAS DE VARIACIÓN 3/6
	APLICADO A PRESUPUESTO	ESTIMADO	TOTAL	APLICADO A PRESUPUESTO	ESTIMADO	TOTAL	
1. GASTOS DE PERSONAL	18.450.467	-92	18.450.375	17.554.058	-225	17.553.833	5,1
2. GASTOS CORRIENTES EN BIENES Y SERVICIOS	3.045.567	-50.679	2.994.888	2.791.570	51.238	2.842.808	5,3
3. GASTOS FINANCIEROS	19.788.165	-20	19.788.145	18.880.703	-17.680	18.863.023	4,9
4. TRANSFERENCIAS CORRIENTES	58.489.130	-410.811	58.078.319	59.015.266	-690.788	58.324.478	-0,4
5. FONDO DE CONTINGENCIA	-	-	-	-	-	-	-
TOTAL OPERACIONES CORRIENTES	99.773.329	-461.602	99.311.727	98.241.597	-657.455	97.584.142	1,8
6. INVERSIONES REALES	7.535.049	-	7.535.049	7.042.515	-	7.042.515	7,0
7. TRANSFERENCIAS DE CAPITAL	6.914.308	26.280	6.940.588	6.462.601	-7.194	6.455.407	7,5
TOTAL OPERACIONES DE CAPITAL	14.449.357	26.280	14.475.637	13.505.116	-7.194	13.497.922	7,2
TOTAL OPERACIONES NO FINANCIERAS	114.222.686	-435.322	113.787.364	111.746.713	-664.649	111.082.064	2,4
8. ACTIVOS FINANCIEROS	4.784.667	-	4.784.667	4.710.830	-	4.710.830	1,6
9. PASIVOS FINANCIEROS	38.049.861	-	38.049.861	29.479.754	-	29.479.754	29,1
TOTAL OPERACIONES FINANCIERAS	42.834.528	-	42.834.528	34.190.584	-	34.190.584	25,3
TOTALES	157.057.214	-435.322	156.621.892	145.937.297	-664.649	145.272.648	7,8



PRESUPUESTO DE GASTOS
PAGOS REALIZADOS
HASTA EL 31 DE DICIEMBRE DE 2003

Miles de euros

	2003			2002			TASAS DE VARIACIÓN 3/6
	PRESUPUESTO CORRIENTE	PRESUPUESTOS CERRADOS	TOTAL	PRESUPUESTO CORRIENTE	PRESUPUESTOS CERRADOS	TOTAL	
1. GASTOS DE PERSONAL	18.382.765	67.702	18.450.467	17.505.966	48.092	17.554.058	5,1
2. GASTOS CORRIENTES EN BIENES Y SERVICIOS	2.568.503	477.064	3.045.567	2.324.298	467.272	2.791.570	9,1
3. GASTOS FINANCIEROS	19.622.911	165.254	19.788.165	18.627.226	253.477	18.880.703	4,8
4. TRANSFERENCIAS CORRIENTES	57.399.045	1.090.085	58.489.130	57.078.581	1.936.685	59.015.266	-0,9
5. FONDO DE CONTINGENCIA	-	-	-	-	-	-	-
TOTAL OPERACIONES CORRIENTES	97.973.224	1.800.105	99.773.329	95.536.071	2.705.526	98.241.597	1,6
6. INVERSIONES REALES	5.789.907	1.745.142	7.535.049	5.076.549	1.965.966	7.042.515	7,0
7. TRANSFERENCIAS DE CAPITAL	6.106.881	807.427	6.914.308	5.485.749	976.852	6.462.601	7,0
TOTAL OPERACIONES DE CAPITAL	11.896.788	2.552.569	14.449.357	10.562.298	2.942.818	13.505.116	7,0
TOTAL OPERACIONES NO FINANCIERAS	109.870.012	4.352.674	114.222.686	106.098.369	5.648.344	111.746.713	2,2
8. ACTIVOS FINANCIEROS	3.951.137	833.530	4.784.667	4.110.018	600.812	4.710.830	1,6
9. PASIVOS FINANCIEROS	38.048.903	958	38.049.861	29.472.476	7.278	29.479.754	29,1
TOTAL OPERACIONES FINANCIERAS	42.000.040	834.488	42.834.528	33.582.494	608.090	34.190.584	25,3
TOTALES	151.870.052	5.187.162	157.057.214	139.680.863	6.256.434	145.937.297	7,6



PRESUPUESTO DE GASTOS
PAGOS PRESUPUESTARIOS REALIZADOS POR SECCIONES
HASTA EL 31 DE DICIEMBRE DE 2003

Miles de euros

SECCIONES	2003			2002			TASAS DE VARIACION		
	PRESUPUESTO CORRIENTE	PRESUPUESTOS CERRADOS	TOTAL	PRESUPUESTO CORRIENTE	PRESUPUESTOS CERRADOS	TOTAL	1/4	2/5	3/6
CASA DE SU MAJESTAD EL REY	7.224	-	7.224	6.980	1	6.981	3,5	-	3,5
CORTES GENERALES	148.131	-	148.131	143.162	-	143.162	3,5	-	3,5
TRIBUNAL DE CUENTAS	39.626	190	39.816	37.215	871	38.086	6,5	-78,2	4,5
TRIBUNAL CONSTITUCIONAL	13.623	520	14.143	12.938	657	13.595	5,3	-20,9	4,0
CONSEJO DE ESTADO	7.446	162	7.608	6.686	191	6.877	11,4	-15,2	10,6
DEUDA PÚBLICA	57.651.334	163.430	57.814.764	48.063.023	180.306	48.243.329	19,9	-9,4	19,8
CLASES PASIVAS	7.186.107	196	7.186.303	6.712.555	403	6.712.958	7,1	-51,4	7,1
CONSEJO GENERAL DEL PODER JUDICIAL	43.954	5.984	49.938	39.112	5.385	44.497	12,4	11,1	12,2
ASUNTOS EXTERIORES	894.738	93.358	988.096	849.510	105.469	954.979	5,3	-11,5	3,5
JUSTICIA	1.017.969	48.212	1.066.181	1.016.731	59.393	1.076.124	0,1	-18,8	-0,9
DEFENSA	6.240.526	672.084	6.912.610	6.247.586	758.961	7.006.547	-0,1	-11,4	-1,3
HACIENDA	1.696.634	56.761	1.753.395	1.700.684	163.466	1.864.150	-0,2	-65,3	-5,9
INTERIOR	5.013.987	305.664	5.319.651	4.410.667	228.499	4.639.166	13,7	33,8	14,7
FOMENTO	6.880.629	1.095.673	7.976.302	6.295.035	1.000.692	7.295.727	9,3	9,5	9,3
EDUCACIÓN, CULTURA Y DEPORTE	2.198.911	151.501	2.350.412	1.875.147	151.740	2.026.887	17,3	-0,2	16,0
TRABAJO Y ASUNTOS SOCIALES	4.709.269	429.199	5.138.468	4.076.971	883.839	4.960.810	15,5	-51,4	3,6
CIENCIA Y TECNOLOGÍA	2.837.232	599.326	3.436.558	2.772.285	806.649	3.578.934	2,3	-25,7	-4,0
AGRICULTURA, PESCA Y ALIMENTACIÓN	1.129.644	201.445	1.331.089	1.131.911	228.592	1.360.503	-0,2	-11,9	-2,2
ADMINISTRACIONES PÚBLICAS	478.316	44.269	522.585	432.343	51.871	484.214	10,6	-14,7	7,9
MEDIO AMBIENTE	1.824.826	391.110	2.215.936	1.440.075	546.621	1.986.696	26,7	-28,4	11,5
ECONOMÍA	3.382.423	374.655	3.757.078	3.288.297	277.858	3.566.155	2,9	34,8	5,4
PRESIDENCIA	201.801	15.264	217.065	221.121	13.313	234.434	-8,7	14,7	-7,4
SANIDAD Y CONSUMO	493.024	84.878	577.902	4.287.625	580.729	4.868.354	-88,5	-85,4	-88,1
GASTOS DE DIVERSOS MINISTERIOS	1.680.004	43.126	1.723.130	1.586.219	20.724	1.606.943	5,9	108,1	7,2
ENTES TERRITORIALES	37.194.197	183.417	37.377.614	35.320.781	113.862	35.434.643	5,3	61,1	5,5
FONDOS DE COMPENSACIÓN INTERTERRIT.	830.120	133.650	963.770	791.675	76.342	868.017	4,9	75,1	11,0
RELACIONES FINANCIERAS CON LA U. E.	8.068.357	93.088	8.161.445	6.914.529	-	6.914.529	16,7	-	18,0
FONDO DE CONTINGENCIA	-	-	-	-	-	-	-	-	-
TOTALES	151.870.052	5.187.162	157.057.214	139.680.863	6.256.434	145.937.297	8,7	-17,1	7,6



PRESUPUESTO DE GASTOS
LIBRAMIENTOS PENDIENTES DE PAGO
HASTA EL 31 DE DICIEMBRE DE 2003

Miles de euros

	2003	2002	TASAS DE VARIACION 1/2
1.- LIBRAMIENTOS PENDIENTES DE PAGO A FIN EJERCICIO ANTERIOR	10.033	58.134	-82,7
1. DE PRESUPUESTO CORRIENTE	-	-	-
2. DE PRESUPUESTOS CERRADOS	10.033	58.134	-82,7
3. DE ANTICIPOS DE TESORERIA	-	-	-
2.- PAGOS ORDENADOS DESDE PRIMEROS DE ENERO	156.996.437	145.904.577	7,6
1. DE PRESUPUESTO CORRIENTE	151.870.052	139.690.055	8,7
2. DE PRESUPUESTOS CERRADOS	5.177.876	6.199.183	-16,5
3. DE ANTICIPOS DE TESORERIA	-51.491	15.339	-
3.- PAGOS REALIZADOS EN EL AÑO NATURAL	157.005.723	145.952.683	7,6
1. DE PRESUPUESTO CORRIENTE	151.870.052	139.680.863	8,7
2. DE PRESUPUESTOS CERRADOS	5.187.162	6.256.434	-17,1
3. DE ANTICIPOS DE TESORERIA	-51.491	15.386	-
4.- LIBRAMIENTOS PENDIENTES DE PAGO A FIN DE MES	747	10.028	-92,6
1. DE PRESUPUESTO CORRIENTE	-	9.192	-
2. DE PRESUPUESTOS CERRADOS	747	883	-15,4
3. DE ANTICIPOS DE TESORERIA	-	-47	-



OPERACIONES NO PRESUPUESTARIAS
MOVIMIENTO POR OPERACIONES NO PRESUPUESTARIAS
HASTA EL 31 DE DICIEMBRE DE 2003

Miles de euros

	2003			2002			DIFERENCIA 2003 - 2002
	INGRESOS	PAGOS	VARIACION	INGRESOS	PAGOS	VARIACION	
1. OPERACIONES NO FINANCIERAS NO PRESUPUESTARIAS							
1.1 ANTICIPOS DE TESORERIA	-	-51.491	51.491	-	15.386	-15.386	66.877
1.2. PAGOS PENDIENTES DE APLICACIÓN	8.772.052	8.388.221	383.831	28.103.635	27.423.600	680.035	-296.204
1.3. INGRESOS PENDIENTES DE APLICACIÓN	167.468.841	167.459.212	9.629	156.926.344	156.948.369	-22.025	31.654
TOTAL OPERACIONES NO FINANCIERAS	176.240.893	175.795.942	444.951	185.029.979	184.387.355	642.624	-197.673
2. OPERACIONES FINANCIERAS							
2.1. RECURSOS LOCALES E INSTITUCIONALES	3.522.412	3.473.256	49.156	3.256.371	3.065.705	190.666	-141.510
2.2. C/C EN EFECTIVO CON CORPORACIONES LOCALES	106.183	125.563	-19.380	126.535	123.439	3.096	-22.476
2.3. OTRAS OPERACIONES	456.699.304	454.571.371	2.127.933	415.511.494	416.220.838	-709.344	2.837.277
2.3.1. Deudores	50.431.972	49.936.856	495.116	41.089.963	41.617.692	-527.729	1.022.845
2.3.2. Pagos pendientes de aplicación	98.625	98.722	-97	138.702	138.737	-35	-62
2.3.3. Acreedores	77.413.055	75.924.782	1.488.273	75.865.066	75.879.652	-14.586	1.502.859
2.3.4. Ingresos pendientes de aplicación	313.039.762	312.883.311	156.451	284.426.416	284.593.481	-167.065	323.516
2.3.5. Operaciones entre oficinas y otras agrupaciones	51.159.890	51.171.700	-11.810	37.263.347	37.263.276	71	-11.881
TOTAL OPERACIONES FINANCIERAS	495.771.899	493.614.190	2.157.709	442.166.400	442.681.982	-515.582	2.673.291
T O T A L E S	672.012.792	669.410.132	2.602.660	627.196.379	627.069.337	127.042	2.475.618

SALDO PRESUPUESTARIO



Miles de euros

	DERECHOS RECONOCIDOS NETOS	OBLIGACIONES RECONOCIDAS NETAS	IMPORTES (1-2)
1. (+) Operaciones no financieras	112.962.091	113.426.323	-464.232
2. (+) Operaciones con activos financieros	921.141	4.971.965	-4.050.824
I. RESULTADO PRESUPUESTARIO DEL EJERCICIO (1+2)	113.883.232	118.398.288	-4.515.056
II. VARIACION NETA DE PASIVOS FINANCIEROS	38.787.299	38.066.857	720.442
SALDO PRESUPUESTARIO DEL EJERCICIO (I + II)	152.670.531	156.465.145	-3.794.614

PRESUPUESTO DE INGRESOS



Miles de euros

	2003			2002			% DE REALIZACIÓN		TASAS VARIACIÓN	
	PREVISIONES	DERECHOS RECONOCIDOS	RECAUDADO	PREVISIONES	DERECHOS RECONOCIDOS	RECAUDADO	3/2	6/5	2/5	3/6
1. IMPUESTOS DIRECTOS Y COTIZACIONES SOCIALES	55.217.900	58.079.878	55.190.508	52.083.995	57.422.905	54.386.037	95,0	94,7	1,1	1,5
Impuesto renta de las personas físicas.	32.217.200	33.119.335	31.769.712	30.967.471	32.843.706	31.361.177	95,9	95,5	0,8	1,3
Impuesto sobre sociedades.	21.089.900	23.165.537	21.647.557	18.982.370	22.638.035	21.193.592	93,4	93,6	2,3	2,1
Impuesto sobre la renta de no residentes.	1.153.600	962.592	943.576	1.042.760	1.155.238	1.049.877	98,0	90,9	-16,7	-10,1
Impuesto sobre sucesiones y donaciones.	12.100	15.851	13.564	9.020	17.728	15.250	85,6	86,0	-10,6	-11,1
Impuesto sobre el patrimonio.	14.000	31.748	31.284	352.140	28.971	26.914	98,5	92,9	9,6	16,2
Otros.	731.100	784.815	784.815	730.234	739.227	739.227	100,0	100,0	6,2	6,2
2. IMPUESTOS INDIRECTOS	37.741.340	40.687.118	38.558.607	45.488.790	39.509.960	37.750.471	94,8	95,5	3,0	2,1
I.V.A. sobre importaciones.	11.511.800	11.599.595	11.593.164	12.511.870	10.726.580	10.723.402	99,9	100,0	8,1	8,1
I.V.A. sobre operaciones interiores.	14.230.100	17.062.382	15.029.428	17.754.520	16.333.175	14.704.212	88,1	90,0	4,5	2,2
Impuestos especiales.	9.880.140	9.846.677	9.773.222	13.169.980	10.478.500	10.370.987	99,3	99,0	-6,0	-5,8
Sobre tráfico exterior.	998.100	1.030.901	1.018.618	1.066.190	936.212	921.892	98,8	98,5	10,1	10,5
Impuesto sobre las primas de seguros.	1.094.900	1.127.442	1.125.716	933.970	1.003.938	1.003.724	99,8	100,0	12,3	12,2
Transmisiones patrimoniales y actos juríd. docum.	13.000	6.772	6.752	7.150	9.813	9.793	99,7	99,8	-31,0	-31,1
Otros.	13.300	13.349	11.707	45.110	21.742	16.461	87,7	75,7	-38,6	-28,9
3. TASAS, PRECIOS PÚBLICOS Y OTROS INGRESOS	2.701.008	4.632.325	3.821.230	2.883.174	3.851.534	2.900.691	82,5	75,3	20,3	31,7
4. TRANSFERENCIAS CORRIENTES	5.131.863	5.397.124	5.397.124	4.192.060	4.960.391	4.960.391	100,0	100,0	8,8	8,8
5. INGRESOS PATRIMONIALES	3.256.530	2.897.498	2.893.400	4.418.833	4.903.470	4.899.426	99,9	99,9	-40,9	-40,9
6. ENAJENACIÓN DE INVERSIONES REALES	63.360	94.977	87.650	108.182	62.401	58.256	92,3	93,4	52,2	50,5
7. TRANSFERENCIAS DE CAPITAL	1.583.707	1.560.518	1.560.518	1.444.696	1.759.136	1.754.735	100,0	99,7	-11,3	-11,1
TOTAL OPERACIONES NO FINANCIERAS	105.695.708	113.349.438	107.509.037	110.619.730	112.469.797	106.710.007	94,8	94,9	0,8	0,7
8. ACTIVOS FINANCIEROS	489.363	921.157	893.220	568.067	821.941	806.928	97,0	98,2	12,1	10,7
9 PASIVOS FINANCIEROS	-	38.787.299	38.787.299	-	37.534.780	37.534.780	100,0	100,0	3,3	3,3
TOTAL OPERACIONES FINANCIERAS	489.363	39.708.456	39.680.519	568.067	38.356.721	38.341.708	99,9	100,0	3,5	3,5
TOTALES	106.185.071	153.057.894	147.189.556	111.187.797	150.826.518	145.051.715	96,2	96,2	1,5	1,5



Miles de euros

	2003			2002			% DE REALIZACIÓN		TASAS VARIACIÓN	
	PREVISIONES	DERECHOS RECONOCIDOS	RECAUDADO	PREVISIONES	DERECHOS RECONOCIDOS	RECAUDADO	3/2	6/5	2/5	3/6
1. IMPUESTOS DIRECTOS Y COTIZ. SOCIALES	55.217.900	58.079.878	55.190.508	52.083.995	57.422.905	54.386.037	95,0	94,7	1,1	1,5
Impuesto sobre la renta de personas físicas:	32.217.200	33.119.335	31.769.712	30.967.471	32.843.706	31.361.177	95,9	95,5	0,8	1,3
Retención trabajo, activ. profes. y premios.	-	43.474.188	42.564.022	-	40.946.623	39.859.170	97,9	97,3	6,2	6,8
Retención capital mobiliario.	-	2.290.359	2.266.138	-	2.657.084	2.632.992	98,9	99,1	-13,8	-13,9
Retención ganancias fondos de inversión.	-	242.531	242.519	-	404.051	404.050	100,0	100,0	-40,0	-40,0
Fraccionamiento: profesionales, empres.	-	2.728.882	2.719.449	-	2.569.631	2.561.227	99,7	99,7	6,2	6,2
Retención arrendamientos.	-	1.121.834	1.090.234	-	1.003.838	978.868	97,2	97,5	11,8	11,4
Cuota diferencial neta y otros.	32.353.000	-2.980.911	-3.355.102	31.100.891	-2.537.714	-2.875.323	-	-	17,5	16,7
Participación CC.AA en IRPF.	-	-13.621.794	-13.621.794	-	-12.066.715	-12.066.715	100,0	100,0	12,9	12,9
Asignación tributaria a la Iglesia Católica.	-135.800	-135.754	-135.754	-133.420	-133.092	-133.092	100,0	100,0	2,0	2,0
Impuesto sobre sociedades:	21.089.900	23.165.537	21.647.557	18.982.370	22.638.035	21.193.592	93,4	93,6	2,3	2,1
Retención capital mobiliario.	-	1.267.329	1.267.320	-	1.570.375	1.570.366	100,0	100,0	-19,3	-19,3
Retención ganancias fondos de inversión.	-	103.166	103.166	-	171.887	171.887	100,0	100,0	-40,0	-40,0
Retención arrendamientos.	-	458.721	458.582	-	412.215	412.150	100,0	100,0	11,3	11,3
Otros hechos imponibles.	21.089.900	21.336.321	19.818.489	18.982.370	20.483.558	19.039.189	92,9	92,9	4,2	4,1
Impuesto sobre la renta de no residentes.	1.153.600	962.592	943.576	1.042.760	1.155.238	1.049.877	98,0	90,9	-16,7	-10,1
Impuesto sobre sucesiones y donaciones.	12.100	15.851	13.564	9.020	17.728	15.250	85,6	86,0	-10,6	-11,1
Impuesto sobre el patrimonio.	14.000	31.748	31.284	352.140	28.971	26.914	98,5	92,9	9,6	16,2
Cuotas derechos pasivos.	729.500	784.669	784.669	715.204	738.576	738.576	100,0	100,0	6,2	6,2
Otros impuestos directos y extinguidos.	1.600	146	146	15.030	651	651	100,0	100,0	-77,6	-77,6
2. IMPUESTOS INDIRECTOS	37.741.340	40.687.118	38.558.607	45.488.790	39.509.960	37.750.471	94,8	95,5	3,0	2,1
Impuesto sobre el valor añadido:	25.741.900	28.661.977	26.622.592	30.266.390	27.059.755	25.427.614	92,9	94,0	5,9	4,7
I.V.A. sobre importaciones.	11.511.800	11.599.595	11.593.164	12.511.870	10.726.580	10.723.402	99,9	100,0	8,1	8,1
I.V.A. sobre operaciones interiores.	14.230.100	17.062.382	15.029.428	17.754.520	16.333.175	14.704.212	88,1	90,0	4,5	2,2
Impuestos especiales:	9.880.140	9.846.677	9.773.222	13.169.980	10.478.500	10.370.987	99,3	99,0	-6,0	-5,8
Alcohol y bebidas derivadas.	560.400	455.735	445.051	597.920	597.247	542.574	97,7	90,8	-23,7	-18,0
Cerveza.	137.000	140.447	139.911	154.780	141.181	140.237	99,6	99,3	-0,5	-0,2
Labores de tabaco.	3.198.800	3.181.906	3.180.284	3.958.210	3.218.433	3.217.636	99,9	100,0	-1,1	-1,2
Hidrocarburos.	5.958.100	5.987.540	5.944.197	7.529.080	6.384.159	6.341.393	99,3	99,3	-6,2	-6,3
Determinados medios de transporte.	40	-465	-469	611.730	285	-681	-	-	-	-31,1
Productos intermedios.	10.300	12.335	11.511	13.690	12.968	10.792	93,3	83,2	-4,9	6,7
Electricidad.	15.500	69.179	52.737	304.570	124.227	119.036	76,2	95,8	-44,3	-55,7



Miles de euros

	2003			2002			% DE REALIZACIÓN		TASAS VARIACIÓN	
	PREVISIONES	DERECHOS RECONOCIDOS	RECAUDADO	PREVISIONES	DERECHOS RECONOCIDOS	RECAUDADO	3/2	6/5	2/5	3/6
Tráfico exterior:	998.100	1.030.901	1.018.618	1.066.190	936.212	921.892	98,8	98,5	10,1	10,5
Derechos de aduana y exacc. de efecto equival.	962.100	977.654	965.371	1.030.130	899.683	885.363	98,7	98,4	8,7	9,0
Exacciones regul. y otros gravám. agrícolas.	36.000	53.247	53.247	36.060	36.529	36.529	100,0	100,0	45,8	45,8
Cotización producción y almac. azúcar e isoglucosa.	12.000	17.996	17.996	43.270	22.998	22.998	100,0	100,0	-21,7	-21,7
Impuesto sobre las primas de seguros.	1.094.900	1.127.442	1.125.716	933.970	1.003.938	1.003.724	99,8	100,0	12,3	12,2
Transmisiones patrimoniales.	12.000	5.947	5.927	6.010	9.152	9.132	99,7	99,8	-35,0	-35,1
Actos jurídicos documentados.	1.000	825	825	1.140	661	661	100,0	100,0	24,8	24,8
Otros impuestos indirectos y extinguidos.	1.300	-4.647	-6.289	1.840	-1.256	-6.537	-	-	270,0	-3,8
3. TASAS, PRECIOS PÚBL. Y OTROS INGRESOS	2.701.008	4.632.325	3.821.230	2.883.174	3.851.534	2.900.691	82,5	75,3	20,3	31,7
Tasas:	948.600	645.071	634.397	1.119.070	1.041.361	770.536	98,3	74,0	-38,1	-17,7
Tasas de juegos.	18.000	9.813	9.594	331.760	96.534	10.424	97,8	10,8	-89,8	-8,0
Otras tasas.	930.600	635.258	624.803	787.310	944.827	760.112	98,4	80,4	-32,8	-17,8
Precios públicos:	32.000	8.677	3.255	71.220	6.612	2.212	37,5	33,5	31,2	47,2
Canon superficie de minas.	-	5.331	-91	-	4.552	152	-1,7	3,3	17,1	-
Otros precios públicos.	32.000	3.346	3.346	71.220	2.060	2.060	100,0	100,0	62,4	62,4
Prestación de servicios:	633.910	724.147	723.960	646.982	565.729	565.143	100,0	99,9	28,0	28,1
Compensac. gastos recursos propios U. Europea.	252.525	249.104	249.104	277.367	214.552	214.552	100,0	100,0	16,1	16,1
De asistencia sanitaria.	359.560	203.273	203.273	352.176	214.553	214.547	100,0	100,0	-5,3	-5,3
Otras prestaciones de servicios.	21.825	271.770	271.583	17.439	136.624	136.044	99,9	99,6	98,9	99,6
Venta de bienes.	28.780	50.715	50.562	36.259	47.694	47.690	99,7	100,0	6,3	6,0
Reintegros de operaciones corrientes.	110.000	98.355	93.624	150.253	267.128	255.377	95,2	95,6	-63,2	-63,3
Recargos, intereses, sanciones y multas:	605.398	1.180.339	392.398	607.319	993.515	332.454	33,2	33,5	18,8	18,0
Tributarios.	605.398	1.064.364	343.501	607.319	893.935	292.140	32,3	32,7	19,1	17,6
No tributarios.	-	115.975	48.897	-	99.580	40.314	42,2	40,5	16,5	21,3
Diferencias entre valores reembolso y emisión.	170.000	1.787.635	1.787.635	118.808	725.294	725.294	100,0	100,0	146,5	146,5
Recursos eventuales:	110.000	101.725	100.826	104.558	142.337	141.619	99,1	99,5	-28,5	-28,8
De la AEAT	-	1.377	1.377	-	1.515	1.515	100,0	100,0	-9,1	-9,1
De la DEyH	110.000	100.348	99.449	104.558	140.822	140.104	99,1	99,5	-28,7	-29,0
Otros ingresos.	62.320	35.661	34.573	28.705	61.864	60.366	96,9	97,6	-42,4	-42,7
4. TRANSFERENCIAS CORRIENTES	5.131.863	5.397.124	5.397.124	4.192.060	4.960.391	4.960.391	100,0	100,0	8,8	8,8
Transf. corrientes de organismos autónomos:	2.586.463	2.845.244	2.845.244	1.983.773	2.468.676	2.468.676	100,0	100,0	15,3	15,3
Loterías y apuestas del Estado.	2.375.000	2.375.000	2.375.000	1.805.000	2.075.000	2.075.000	100,0	100,0	14,5	14,5
Jefatura de tráfico.	91.354	177.342	177.342	91.354	182.501	182.501	100,0	100,0	-2,8	-2,8



Miles de euros

	2003			2002			% DE REALIZACIÓN		TASAS VARIACIÓN	
	PREVISIONES	DERECHOS RECONOCIDOS	RECAUDADO	PREVISIONES	DERECHOS RECONOCIDOS	RECAUDADO	3/2	6/5	2/5	3/6
Boletín oficial del Estado.	34.725	34.343	34.343	40.268	40.268	40.268	100,0	100,0	-14,7	-14,7
Instituto nacional de empleo.	79.314	99.017	99.017	41.081	59.339	59.339	100,0	100,0	66,9	66,9
Otros OO.AA.	6.070	159.542	159.542	6.070	111.568	111.568	100,0	100,0	43,0	43,0
Transf. corrientes de la Seguridad Social.	154.080	131.429	131.429	150.125	137.855	137.855	100,0	100,0	-4,7	-4,7
Transf. corrientes de CC.AA.:	2.215.807	2.180.248	2.180.248	1.870.727	2.147.242	2.147.242	100,0	100,0	1,5	1,5
Pais Vasco.	1.135.698	1.130.715	1.130.715	1.189.092	1.040.416	1.040.416	100,0	100,0	8,7	8,7
Navarra.	446.885	450.675	450.675	505.348	446.886	446.886	100,0	100,0	0,8	0,8
Compensación C.A. Canarias por IGTE.	192.034	183.847	183.847	168.345	168.345	168.345	100,0	100,0	9,2	9,2
Fondo de suficiencia.	435.190	413.747	413.747	-	477.971	477.971	100,0	100,0	-13,4	-13,4
Otras transferencias de CC.AA.	6.000	1.264	1.264	7.942	13.624	13.624	100,0	100,0	-90,7	-90,7
Transf. corrientes de la Unión Europea.	150.620	41.292	41.292	156.786	68.655	68.655	100,0	100,0	-39,9	-39,9
Otras transf. corrientes.	24.893	198.911	198.911	30.649	137.963	137.963	100,0	100,0	44,2	44,2
5. INGRESOS PATRIMONIALES	3.256.530	2.897.498	2.893.400	4.418.833	4.903.470	4.899.426	99,9	99,9	-40,9	-40,9
Intereses anticipos y préstamos concedidos.	323.800	323.967	319.869	318.928	533.340	529.313	98,7	99,2	-39,3	-39,6
Intereses de cuentas bancarias:	499.630	466.640	466.640	418.940	599.775	599.758	100,0	100,0	-22,2	-22,2
Consignaciones judiciales.	71.510	89.561	89.561	72.120	80.354	80.354	100,0	100,0	11,5	11,5
Cuenta del Tesoro.	420.000	366.261	366.261	-	510.621	510.621	100,0	100,0	-28,3	-28,3
Otras cuentas bancarias.	8.120	10.818	10.818	346.820	8.800	8.783	100,0	99,8	22,9	23,2
Dividendos y participaciones en beneficios:	2.426.800	2.100.305	2.100.305	3.673.476	3.764.861	3.764.861	100,0	100,0	-44,2	-44,2
Banco de España.	2.424.290	1.979.275	1.979.275	3.671.060	3.691.908	3.691.908	100,0	100,0	-46,4	-46,4
Otros dividendos y particip. en beneficios.	2.510	121.030	121.030	2.416	72.953	72.953	100,0	100,0	65,9	65,9
Productos, concesiones y otros ingresos.	6.300	6.586	6.586	7.489	5.494	5.494	100,0	100,0	19,9	19,9
6. ENAJENACIÓN DE INVERSIONES REALES	63.360	94.977	87.650	108.182	62.401	58.256	92,3	93,4	52,2	50,5
Venta de terrenos.	-	19.513	19.513	-	15.187	15.187	100,0	100,0	28,5	28,5
Venta de otras inversiones reales.	12.360	26.901	26.901	58.899	12.508	12.508	100,0	100,0	115,1	115,1
Reintegros por operaciones de capital.	51.000	48.563	41.236	49.283	34.706	30.561	84,9	88,1	39,9	34,9
7. TRANSFERENCIAS DE CAPITAL	1.583.707	1.560.518	1.560.518	1.444.696	1.759.136	1.754.735	100,0	99,7	-11,3	-11,1
Transf. de capital de Organismos Autónomos.	25.014	-4.230	-4.230	28.066	54.121	54.121	100,0	100,0	-	-
Transf. de capital de Comunidades Autónomas.	8.000	33.877	33.877	-	10.906	10.906	100,0	100,0	210,6	210,6
Transf. de capital del exterior:	1.550.693	1.526.931	1.526.931	1.416.630	1.675.654	1.671.253	100,0	99,7	-8,9	-8,6
Transf. del FEDER.	969.793	1.238.325	1.238.325	962.581	1.138.083	1.138.083	100,0	100,0	8,8	8,8
Transf. del Fondo de cohesión.	300.900	114.516	114.516	213.644	235.067	235.067	100,0	100,0	-51,3	-51,3



Miles de euros

	2003			2002			% DE REALIZACIÓN		TASAS VARIACIÓN	
	PREVISIONES	DERECHOS RECONOCIDOS	RECAUDADO	PREVISIONES	DERECHOS RECONOCIDOS	RECAUDADO	3/2	6/5	2/5	3/6
Transf. del FEOGA orientación.	280.000	161.805	161.805	240.405	279.215	274.827	100,0	98,4	-42,1	-41,1
Otras transf. de la Unión Europea.	-	12.285	12.285	-	23.289	23.276	100,0	99,9	-47,2	-47,2
Otras transf. de capital.	-	3.940	3.940	-	18.455	18.455	100,0	100,0	-78,7	-78,7
TOTAL OPERACIONES NO FINANCIERAS	105.695.708	113.349.438	107.509.037	110.619.730	112.469.797	106.710.007	94,8	94,9	0,8	0,7
8. ACTIVOS FINANCIEROS	489.363	921.157	893.220	568.067	821.941	806.928	97,0	98,2	12,1	10,7
Reintegros de préstamos concedidos:	489.363	909.840	881.903	568.067	782.063	767.050	96,9	98,1	16,3	15,0
Al sector Público.	445.368	625.743	625.739	459.885	694.278	694.249	100,0	100,0	-9,9	-9,9
Fuera de sector público.	43.995	284.097	256.164	108.182	87.785	72.801	90,2	82,9	223,6	251,9
Devolución de depósitos y fianzas.	-	12	12	-	39.621	39.621	100,0	100,0	-100,0	-100,0
Enajenación de acciones y participaciones.	-	11.305	11.305	-	257	257	100,0	100,0	-	-
9. PASIVOS FINANCIEROS	-	38.787.299	38.787.299	-	37.534.780	37.534.780	100,0	100,0	3,3	3,3
Deuda pública en moneda nacional a corto plazo.	-	1.083.154	1.083.154	-	2.680.531	2.680.531	100,0	100,0	-59,6	-59,6
Deuda pública en moneda nacional a largo plazo.	-	37.600.861	37.600.861	-	34.386.750	34.386.750	100,0	100,0	9,3	9,3
Préstamos en moneda nacional a corto plazo.	-	-	-	-	-	-	-	-	-	-
Préstamos en moneda nacional a largo plazo.	-	-	-	-	-	-	-	-	-	-
Deuda y préstamos en moneda extranjera corto plazo.	-	-	-	-	-	-	-	-	-	-
Deuda y préstamos en moneda extranjera largo plazo.	-	-	-	-	-	-	-	-	-	-
Depósitos y fianzas recibidos.	-	-	-	-	-	-	-	-	-	-
Beneficio acuñación de moneda.	-	103.284	103.284	-	467.499	467.499	100,0	100,0	-77,9	-77,9
TOTAL OPERACIONES FINANCIERAS	489.363	39.708.456	39.680.519	568.067	38.356.721	38.341.708	99,9	100,0	3,5	3,5
T O T A L E S	106.185.071	153.057.894	147.189.556	111.187.797	150.826.518	145.051.715	96,2	96,2	1,5	1,5



PRESUPUESTO DE INGRESOS
SITUACIÓN POR OFICINAS
HASTA EL 31 DE DICIEMBRE DE 2003

Miles de euros

	2003		2002		% DE REALIZACIÓN		TASAS VARIACIÓN	
	DERECHOS RECONOCIDOS	RECAUDADO	DERECHOS RECONOCIDOS	RECAUDADO	2/1	4/3	1/3	2/4
PAIS VASCO	1	2	3	4				
PAIS VASCO	3.268.952	3.223.481	3.556.208	3.227.044	98,6	90,7	-8,1	-0,1
ÁLAVA	153.795	148.570	164.007	160.991	96,6	98,2	-6,2	-7,7
GUIPÚZCOA	324.634	300.389	300.094	292.260	92,5	97,4	8,2	2,8
VIZCAYA	2.790.523	2.774.522	3.092.107	2.773.793	99,4	89,7	-9,8	-
CATALUÑA	27.786.148	26.680.039	27.381.375	26.275.768	96,0	96,0	1,5	1,5
BARCELONA	24.473.648	23.544.909	24.334.779	23.365.935	96,2	96,0	0,6	0,8
GIRONA	1.373.654	1.305.130	1.269.084	1.211.460	95,0	95,5	8,2	7,7
LLEIDA	590.892	557.077	548.588	519.321	94,3	94,7	7,7	7,3
TARRAGONA	1.347.954	1.272.923	1.228.924	1.179.052	94,4	95,9	9,7	8,0
GALICIA	4.625.406	4.424.759	4.432.445	4.240.705	95,7	95,7	4,4	4,3
A CORUÑA	2.524.968	2.419.442	2.471.800	2.371.366	95,8	95,9	2,2	2,0
LUGO	287.262	273.067	264.200	253.936	95,1	96,1	8,7	7,5
OURENSE	259.257	248.369	260.862	243.674	95,8	93,4	-0,6	1,9
PONTEVEDRA	617.641	583.435	572.292	546.963	94,5	95,6	7,9	6,7
VIGO	936.278	900.446	863.291	824.766	96,2	95,5	8,5	9,2
ANDALUCÍA	10.053.274	8.838.570	8.472.783	7.726.415	87,9	91,2	18,7	14,4
ALMERÍA	463.515	427.877	355.308	318.947	92,3	89,8	30,5	34,2
CÁDIZ	1.533.019	1.090.070	1.033.085	962.493	71,1	93,2	48,4	13,3
CÓRDOBA	616.843	567.105	565.625	513.471	91,9	90,8	9,1	10,4
GRANADA	728.575	665.623	668.971	600.492	91,4	89,8	8,9	10,8
HUELVA	488.987	454.389	442.343	410.276	92,9	92,8	10,5	10,8
JAEN	405.027	366.970	398.002	355.753	90,6	89,4	1,8	3,2
MÁLAGA	2.245.716	2.041.504	1.800.487	1.653.120	90,9	91,8	24,7	23,5
SEVILLA	3.347.853	3.033.655	2.990.480	2.726.495	90,6	91,2	12,0	11,3
JEREZ DE LA FRONTERA	223.739	191.377	218.482	185.368	85,5	84,8	2,4	3,2
ASTURIAS	1.953.537	1.864.656	2.083.364	1.997.293	95,5	95,9	-6,2	-6,6
OVIEDO	1.380.284	1.316.623	1.508.426	1.438.391	95,4	95,4	-8,5	-8,5
GIJÓN	573.253	548.033	574.938	558.902	95,6	97,2	-0,3	-1,9
CANTABRIA	1.761.277	1.728.954	2.064.000	1.983.075	98,2	96,1	-14,7	-12,8



PRESUPUESTO DE INGRESOS
SITUACIÓN POR OFICINAS
HASTA EL 31 DE DICIEMBRE DE 2003

Miles de euros

	2003		2002		% DE REALIZACIÓN		TASAS VARIACIÓN	
	DERECHOS RECONOCIDOS	RECAUDADO	DERECHOS RECONOCIDOS	RECAUDADO	2/1	4/3	1/3	2/4
LA RIOJA	1	2	3	4				
	597.531	586.951	578.332	565.321	98,2	97,8	3,3	3,8
MURCIA	1.694.009	1.578.030	1.504.481	1.409.341	93,2	93,7	12,6	12,0
MURCIA	1.320.732	1.221.677	1.205.349	1.121.494	92,5	93,0	9,6	8,9
CARTAGENA	373.277	356.353	299.132	287.847	95,5	96,2	24,8	23,8
VALENCIA	10.106.169	9.334.375	9.388.714	8.581.607	92,4	91,4	7,6	8,8
ALICANTE	2.408.792	2.294.527	2.112.112	1.986.619	95,3	94,1	14,0	15,5
CASTELLÓN DE LA PLANA	1.488.607	1.407.892	1.437.805	1.377.166	94,6	95,8	3,5	2,2
VALENCIA	6.208.770	5.631.956	5.838.797	5.217.822	90,7	89,4	6,3	7,9
ARAGÓN	2.858.130	2.772.966	2.800.447	2.717.401	97,0	97,0	2,1	2,0
HUESCA	218.631	210.190	238.529	232.662	96,1	97,5	-8,3	-9,7
TERUEL	166.513	158.125	164.465	161.736	95,0	98,3	1,2	-2,2
ZARAGOZA	2.472.986	2.404.651	2.397.453	2.323.003	97,2	96,9	3,2	3,5
CASTILLA-LA MANCHA	2.158.851	2.068.649	1.968.260	1.894.307	95,8	96,2	9,7	9,2
ALBACETE	347.399	333.232	317.942	304.079	95,9	95,6	9,3	9,6
CIUDAD REAL	459.062	441.084	463.429	446.302	96,1	96,3	-0,9	-1,2
CUENCA	167.399	159.904	176.886	166.112	95,5	93,9	-5,4	-3,7
GUADALAJARA	344.046	331.458	276.598	270.583	96,3	97,8	24,4	22,5
TOLEDO	840.945	802.971	733.405	707.231	95,5	96,4	14,7	13,5
CANARIAS	1.933.184	1.709.060	1.755.626	1.640.222	88,4	93,4	10,1	4,2
LAS PALMAS	1.230.801	1.087.934	1.104.670	1.039.030	88,4	94,1	11,4	4,7
SANTA CRUZ DE TENERIFE	702.383	621.126	650.956	601.192	88,4	92,4	7,9	3,3
NAVARRA	501.414	496.615	543.589	510.990	99,0	94,0	-7,8	-2,8
EXTREMADURA	797.542	745.848	742.115	689.818	93,5	93,0	7,5	8,1
BADAJOZ	521.605	490.159	488.316	455.005	94,0	93,2	6,8	7,7
CÁCERES	275.937	255.689	253.799	234.813	92,7	92,5	8,7	8,9
ILLES BALEARS	2.075.339	1.919.291	1.952.208	1.837.170	92,5	94,1	6,3	4,5



PRESUPUESTO DE INGRESOS
SITUACIÓN POR OFICINAS
HASTA EL 31 DE DICIEMBRE DE 2003

Miles de euros

	2003		2002		% DE REALIZACIÓN		TASAS VARIACIÓN	
	DERECHOS RECONOCIDOS	RECAUDADO	DERECHOS RECONOCIDOS	RECAUDADO	2/1	4/3	1/3	2/4
MADRID	1 58.467.247	2 56.956.207	3 54.401.030	4 52.694.842	97,4	96,9	7,5	8,1
CASTILLA-LEÓN	3.533.021	3.383.403	3.468.985	3.335.200	95,8	96,1	1,8	1,4
ÁVILA	122.079	117.366	120.351	116.017	96,1	96,4	1,4	1,2
BURGOS	619.223	592.817	620.117	601.688	95,7	97,0	-0,1	-1,5
LEÓN	502.769	470.547	524.682	483.174	93,6	92,1	-4,2	-2,6
PALENCIA	149.911	136.591	145.354	137.064	91,1	94,3	3,1	-0,3
SALAMANCA	472.694	443.633	439.968	429.720	93,9	97,7	7,4	3,2
SEGOVIA	186.718	183.992	191.860	187.077	98,5	97,5	-2,7	-1,6
SORIA	94.228	91.819	98.379	90.069	97,4	91,6	-4,2	1,9
VALLADOLID	1.258.578	1.229.057	1.207.606	1.175.253	97,7	97,3	4,2	4,6
ZAMORA	126.821	117.581	120.668	115.138	92,7	95,4	5,1	2,1
CEUTA	62.281	56.955	67.528	62.929	91,4	93,2	-7,8	-9,5
MELILLA	43.092	39.344	43.432	40.721	91,3	93,8	-0,8	-3,4
D. G. DEL TESORO Y P.F.	18.781.490	18.781.403	23.621.596	23.621.546	100,0	100,0	-20,5	-20,5
TOTALES	153.057.894	147.189.556	150.826.518	145.051.715	96,2	96,2	1,5	1,5



Miles de euros

	PREVISIONES	DERECHOS RECONOCIDOS NETOS	RECAUDACIÓN NETA	DERECHOS CANCELADOS	DERECHOS PENDIENTES DE COBRO
1. IMPUESTOS DIRECTOS Y COTIZAC. SOCIALES:	55.217.900	58.079.878	55.190.508	104.367	2.785.003
10. Sobre la renta	54.460.700	57.247.464	54.360.845	104.365	2.782.254
11. Sobre el capital	26.100	47.602	44.851	2	2.749
12. Cotizaciones sociales	729.500	784.669	784.669	-	-
19. Impuestos extinguidos	1.600	143	143	-	-
2. IMPUESTOS INDIRECTOS:	37.741.340	40.687.118	38.558.607	164.014	1.964.497
21. Sobre el valor añadido	25.741.900	28.661.977	26.622.592	161.571	1.877.814
22. Sobre consumos específicos	9.880.140	9.846.677	9.773.222	53	73.402
23. Sobre tráfico exterior	998.100	1.030.901	1.018.618	2.390	9.893
28. Otros impuestos indirectos	1.121.200	1.146.587	1.143.206	-	3.381
29. Impuestos y otras exacciones extinguidas	-	976	969	-	7
3. TASAS, PRECIOS PUBLICOS Y OTROS INGRESOS:	2.701.008	4.632.325	3.821.230	118.271	692.824
30. Tasas	948.600	645.071	634.397	54	10.620
31. Precios públicos	32.000	8.677	3.255	-	5.422
32. Otros ingresos procedentes de prestac. de servicios	633.910	724.147	723.960	9	178
33. Venta de bienes	28.780	50.715	50.562	14	139
38. Reintegros de operaciones corrientes	110.000	98.355	93.624	38	4.693
39. Otros ingresos	947.718	3.105.360	2.315.432	118.156	671.772
4. TRANSFERENCIAS CORRIENTES:	5.131.863	5.397.124	5.397.124	-	-
41. De organismos autónomos	2.586.464	2.845.244	2.845.244	-	-
42. De la Seguridad Social	154.080	131.429	131.429	-	-
44. De socied. mercant. estat., EE.EE. y otros OO.PP.	17.892	144.522	144.522	-	-
45. De comunidades autónomas	2.215.807	2.180.248	2.180.248	-	-
46. De corporaciones locales	-	34	34	-	-
47. De empresas privadas	7.000	4.843	4.843	-	-
48. De familias e instituciones sin fines de lucro	-	-	-	-	-
49. Del exterior	150.620	90.804	90.804	-	-



Miles de euros

	PREVISIONES	DERECHOS RECONOCIDOS NETOS	RECAUDACIÓN NETA	DERECHOS CANCELADOS	DERECHOS PENDIENTES DE COBRO
5. INGRESOS PATRIMONIALES:	3.256.530	2.897.498	2.893.400	18	4.080
51. Intereses de anticipos y préstamos concedidos	323.800	323.967	319.869	18	4.080
52. Intereses de depósitos	499.630	466.640	466.640	-	-
53. Dividendos y participaciones en beneficios	2.426.800	2.100.305	2.100.305	-	-
54. Rentas de bienes inmuebles	4.300	2.309	2.309	-	-
55. Productos de concesiones y aprovecham. especiales	2.000	4.277	4.277	-	-
59. Otros ingresos patrimoniales	-	-	-	-	-
6. ENAJENACION DE INVERSIONES REALES:	63.360	94.977	87.650	677	6.650
60. De terrenos	-	19.513	19.513	-	-
61. De las demás inversiones reales	12.360	26.901	26.901	-	-
68. Reintegros por operaciones de capital	51.000	48.563	41.236	677	6.650
7. TRANSFERENCIAS DE CAPITAL:	1.583.707	1.560.518	1.560.518	-	-
71. De organismos autónomos	25.014	-4.230	-4.230	-	-
72. De la Seguridad Social	-	-	-	-	-
74. De socied. mercant. estat., EE.EE. y otros OO.PP.	-	3.914	3.914	-	-
75. De comunidades autónomas	8.000	33.877	33.877	-	-
76. De corporaciones locales	-	26	26	-	-
77. De empresas privadas	-	-	-	-	-
78. De familias e instituciones sin fines de lucro	-	-	-	-	-
79. Del exterior	1.550.693	1.526.931	1.526.931	-	-
TOTAL OPERACIONES NO FINANCIERAS	105.695.708	113.349.438	107.509.037	387.347	5.453.054
8. ACTIVOS FINANCIEROS:	489.363	921.157	893.220	16	27.921
82. Reintegro de préstamos concedidos al sector público	445.368	625.743	625.739	-	4
83. Reintegro de prést. conc. fuera del sector público	43.995	284.097	256.164	16	27.917
84. Devolución de depósitos y fianzas	-	12	12	-	-
85. Enajen. de acciones y partic. del sector público	-	11.142	11.142	-	-
86. Enajen. de acciones y part. fuera del sector públ.	-	163	163	-	-



Miles de euros

	PREVISIONES	DERECHOS RECONOCIDOS NETOS	RECAUDACIÓN NETA	DERECHOS CANCELADOS	DERECHOS PENDIENTES DE COBRO
9. PASIVOS FINANCIEROS:					
90. Emisión de deuda pública en moneda nacional	-	38.787.299	38.787.299	-	-
91. Préstamos recibidos en moneda nacional	-	38.684.015	38.684.015	-	-
92. Emisión de deuda pública en moneda extranjera	-	-	-	-	-
93. Préstamos recibidos en moneda extranjera	-	-	-	-	-
94. Depósitos y fianzas recibidos	-	-	-	-	-
95. Beneficio acuñación moneda	-	103.284	103.284	-	-
TOTAL OPERACIONES FINANCIERAS	489.363	39.708.456	39.680.519	16	27.921
T O T A L E S	106.185.071	153.057.894	147.189.556	387.363	5.480.975

PRESUPUESTO DE GASTOS



Miles de euros

	EXTRAORD.	SUPLEMENT.	AMPLIAC.	TRANSFERENCIAS		INCORPOR. REMANENT.	GENERADOS POR INGRESOS	BAJAS POR ANULAC. Y RECTIFIC.	OTRAS MODIFIC.	TOTAL MODIFICAC.
				POSITIVAS	NEGATIVAS					
	1	2	3	4	5	6	7	8	9	10
1. GASTOS DE PERSONAL	-	-	268.226	115.537	-288.589	957	89.754	-27.282	-	158.603
2. GASTOS CORRIENTES EN BIENES Y SERVICIOS	63.788	-	433.203	191.834	-50.384	11.572	170.819	-	-	820.832
3. GASTOS FINANCIEROS	1.475	4.610	432.157	977.153	-993.205	-	-	-	-	422.190
4. TRANSFERENCIAS CORRIENTES	76.167	50.000	928.450	251.134	-133.636	3.050	60.984	-118.020	-	1.118.129
5. FONDO DE CONTINGENCIA	-	-	-	-	-	-	-	-1.942.172	-	-1.942.172
TOTAL OPERACIONES CORRIENTES	141.430	54.610	2.062.036	1.535.658	-1.465.814	15.579	321.557	-2.087.474	-	577.582
6. INVERSIONES REALES	12	-	8.482	473.380	-513.130	77.989	300.090	-42.012	-	304.811
7. TRANSFERENCIAS DE CAPITAL	-	-	-	313.819	-348.698	332.133	58.280	-	-	355.534
TOTAL OPERACIONES DE CAPITAL	12	-	8.482	787.199	-861.828	410.122	358.370	-42.012	-	660.345
TOTAL OPERACIONES NO FINANCIERAS	141.442	54.610	2.070.518	2.322.857	-2.327.642	425.701	679.927	-2.129.486	-	1.237.927
8. ACTIVOS FINANCIEROS	-	-	-	512.327	-507.555	-	6.966	-	-	11.738
9. PASIVOS FINANCIEROS	-	-	651.740	-	-	-	-	-	-	651.740
TOTAL OPERACIONES FINANCIERAS	-	-	651.740	512.327	-507.555	-	6.966	-	-	663.478
TOTALES	141.442	54.610	2.722.258	2.835.184	-2.835.197	425.701	686.893	-2.129.486	-	1.901.405



PRESUPUESTO DE GASTOS
MODIFICACIONES DE CREDITO. SECCIONES
HASTA EL 31 DE DICIEMBRE DE 2003

Miles de euros

	EXTRAORD.	SUPLEMENT.	AMPLIAC.	TRANSFERENCIAS		INCORPOR. REMANENT.	GENERADOS POR INGRESOS	BAJAS POR ANULAC. Y RECTIFIC.	OTRAS MODIFIC.	TOTAL MODIFICAC.
				POSITIVAS	NEGATIVAS					
CASA DE SU MAJESTAD EL REY	-	-	-	-	-	-	-	-	-	-
CORTES GENERALES	-	-	-	-	-	-	-	-	-	-
TRIBUNAL DE CUENTAS	-	-	182	315	-315	-	-	-	-	182
TRIBUNAL CONSTITUCIONAL	-	-	-	22	-22	-	-	-	-	-
CONSEJO DE ESTADO	-	-	-	69	-31	-	-	-	-	38
DEUDA PÚBLICA	-	-	1.082.740	972.149	-972.149	-	-	-	-	1.082.740
CLASES PASIVAS	-	-	262.900	-	-	-	-	-	-	262.900
CONSEJO GENERAL DEL PODER JUDICIAL	-	-	36	2.680	-2.679	-	949	-	-	986
ASUNTOS EXTERIORES	-	-	457	40.551	-38.112	-	1.095	-	-	3.991
JUSTICIA	-	-	10.568	15.644	-73.821	-	29.911	-	-	-17.698
DEFENSA	-	-	422.600	81.667	-60.045	77.963	296.628	-67.012	-	751.801
HACIENDA	-	-	1.780	43.052	-32.324	3.014	73.731	-270	-	88.983
INTERIOR	64.284	-	45.793	155.957	-60.171	6.599	99.121	-1.120	-	310.463
FOMENTO	39.071	4.610	-	419.563	-351.055	12	50.681	-	-	162.882
EDUCACIÓN, CULTURA Y DEPORTE	-	50.000	9.268	103.797	-45.786	23.613	25.151	-	-	166.043
TRABAJO Y ASUNTOS SOCIALES	-	-	2.318	19.705	-18.282	-	17.721	-	-	21.462
CIENCIA Y TECNOLOGÍA	-	-	768	519.957	-494.152	101	16.129	-768	-	42.035
AGRICULTURA, PESCA Y ALIMENTACIÓN	-	-	25	117.383	-120.435	-	1.023	-	-	-2.004
ADMINISTRACIONES PÚBLICAS	-	-	1.181	21.121	-10.255	29.900	17.483	-	-	59.430
MEDIO AMBIENTE	18.254	-	703	150.330	-159.872	39	50.479	-	-	59.933
ECONOMÍA	-	-	200.559	20.396	-64.631	-	4.381	-51.281	-	109.424
PRESIDENCIA	-	-	-	11.207	-1.409	-	144	-	-	9.942
SANIDAD Y CONSUMO	19.833	-	11.422	11.026	-4.933	-	2.266	-	-	39.614
GASTOS DE DIVERSOS MINISTERIOS	-	-	-	8.991	-283.866	-	-	-	-	-274.875
ENTES TERRITORIALES	-	-	668.958	78.750	-	3.005	-	-66.863	-	683.850
FONDOS DE COMPENSACIÓN INTERTERRIT.	-	-	-	-	-	281.455	-	-	-	281.455
RELACIONES FINANCIERAS CON LA U. E.	-	-	-	40.852	-40.852	-	-	-	-	-
FONDO DE CONTINGENCIA	-	-	-	-	-	-	-	-1.942.172	-	-1.942.172
TOTALES	141.442	54.610	2.722.258	2.835.184	-2.835.197	425.701	686.893	-2.129.486	-	1.901.405



PRESUPUESTO DE GASTOS
MODIFICACIONES DE CREDITO POR SECCIONES Y CAPITULOS
HASTA EL 31 DE DICIEMBRE DE 2003

Miles de euros

	CAPITULO 1	CAPITULO 2	CAPITULO 3	CAPITULO 4	CAPITULO 5	CAPITULO 6	CAPITULO 7	CAPITULO 8	CAPITULO 9	TOTAL
	GASTOS DE PERSONAL	GASTOS EN BIENES Y SERVICIOS	GASTOS FINANCIEROS	TRANSFEREN. CORRIENTES	FONDO DE CONTINGENCIA	INVERSIONES REALES	TRANSFEREN. DE CAPITAL	ACTIVOS FINANCIEROS	PASIVOS FINANCIEROS	TOTAL
CASA DE SU MAJESTAD EL REY	-	-	-	-	-	-	-	-	-	-
CORTES GENERALES	-	-	-	-	-	-	-	-	-	-
TRIBUNAL DE CUENTAS	-133	-	-	-	-	315	-	-	-	182
TRIBUNAL CONSTITUCIONAL	-	-	-	-	-	-	-	-	-	-
CONSEJO DE ESTADO	5	-	-	33	-	-	-	-	-	38
DEUDA PÚBLICA	-	-	431.000	-	-	-	-	-	651.740	1.082.740
CLASES PASIVAS	250.600	-	-	12.300	-	-	-	-	-	262.900
CONSEJO GENERAL DEL PODER JUDICIAL	-17	-820	-	183	-	1.640	-	-	-	986
ASUNTOS EXTERIORES	-13.922	3.419	-197	-17.023	-	28.938	2.692	84	-	3.991
JUSTICIA	-28.838	2.294	104	3.449	-	2.360	2.122	811	-	-17.698
DEFENSA	-65.845	547.296	-193	5.594	-	253.824	900	10.225	-	751.801
HACIENDA	3.273	5.816	-20.213	42.956	-	3.398	53.703	50	-	88.983
INTERIOR	63.108	156.403	195	41.885	-	48.581	230	61	-	310.463
FOMENTO	-15.892	12.724	7.008	54.285	-	195.322	-90.565	-	-	162.882
EDUCACIÓN, CULTURA Y DEPORTE	-2.237	17.985	-	96.617	-	8.554	44.934	190	-	166.043
TRABAJO Y ASUNTOS SOCIALES	-3.282	5.002	-	15.787	-	2.814	979	162	-	21.462
CIENCIA Y TECNOLOGÍA	-6.450	32.766	606	209	-	4.426	10.478	-	-	42.035
AGRICULTURA, PESCA Y ALIMENTACIÓN	42	3.883	-246	-5.827	-	-32.776	32.920	-	-	-2.004
ADMINISTRACIONES PÚBLICAS	11.015	6.891	2.000	-	-	4.224	35.300	-	-	59.430
MEDIO AMBIENTE	90	10.057	998	14.269	-	16.602	17.917	-	-	59.933
ECONOMÍA	283	5.821	1.128	141.852	-	1.665	-41.325	-	-	109.424
PRESIDENCIA	-198	8.389	-	936	-	730	-	85	-	9.942
SANIDAD Y CONSUMO	839	8.926	-	29.779	-	-	-	70	-	39.614
GASTOS DE DIVERSOS MINISTERIOS ENTES TERRITORIALES	-33.838	-6.020	-	-	-	-235.806	789	-	-	-274.875
FONDOS DE COMPENSACIÓN INTERTERRIT. RELACIONES FINANCIERAS CON LA U. E.	-	-	-	680.845	-	-	3.005	-	-	683.850
FONDO DE CONTINGENCIA	-	-	-	-	-1.942.172	-	281.455	-	-	281.455
	-	-	-	-	-	-	-	-	-	-
TOTALES	158.603	820.832	422.190	1.118.129	-1.942.172	304.811	355.534	11.738	651.740	1.901.405



Miles de euros

	2003				2002				% REALIZACIÓN				TASAS DE VARIACIÓN		
	CREDITOS TOTALES	OBLIGAC. RECONOCID.	PAGOS ORDENADOS	PAGOS REALIZADOS	CREDITOS TOTALES	OBLIGAC. RECONOCID.	PAGOS ORDENADOS	PAGOS REALIZADOS	2/1	4/2	6/5	8/6	1/5	2/6	4/8
1. GASTOS DE PERSONAL	18.648.808	18.425.534	18.382.765	18.382.765	17.791.061	17.573.660	17.506.004	17.505.966	98,8	99,8	98,8	99,6	4,8	4,8	5,0
2. GASTOS CORRIENTES EN BIENES Y SERVICIOS	3.311.542	3.196.841	2.568.503	2.568.503	2.928.309	2.801.291	2.324.456	2.324.298	96,5	80,3	95,7	83,0	13,1	14,1	10,5
3. GASTOS FINANCIEROS	20.093.837	19.802.004	19.622.911	19.622.911	18.853.795	18.792.555	18.627.327	18.627.226	98,5	99,1	99,7	99,1	6,6	5,4	5,3
4. TRANSFERENCIAS CORRIENTES	58.617.801	58.042.779	57.399.045	57.399.045	64.558.403	58.168.631	57.086.078	57.078.581	99,0	98,9	90,1	98,1	-9,2	-0,2	0,6
5. FONDO DE CONTINGENCIA	348.168	-	-	-	-	-	-	-	-	-	-	-	-	-	-
TOTAL OPERACIONES CORRIENTES	101.020.156	99.467.158	97.973.224	97.973.224	104.131.568	97.336.137	95.543.865	95.536.071	98,5	98,5	93,5	98,2	-3,0	2,2	2,6
6. INVERSIONES REALES	7.552.081	7.269.148	5.789.907	5.789.907	7.295.192	6.821.299	5.076.592	5.076.549	96,3	79,7	93,5	74,4	3,5	6,6	14,1
7. TRANSFERENCIAS DE CAPITAL	7.182.541	6.690.017	6.106.881	6.106.881	7.250.594	6.293.285	5.487.098	5.485.749	93,1	91,3	86,8	87,2	-0,9	6,3	11,3
TOTAL OPERACIONES DE CAPITAL	14.734.622	13.959.165	11.896.788	11.896.788	14.545.786	13.114.584	10.563.690	10.562.298	94,7	85,2	90,2	80,5	1,3	6,4	12,6
TOTAL OPERACIONES NO FINANCIERAS	115.754.778	113.426.323	109.870.012	109.870.012	118.677.354	110.450.721	106.107.555	106.098.369	98,0	96,9	93,1	96,1	-2,5	2,7	3,6
8. ACTIVOS FINANCIEROS	5.424.948	4.971.965	3.951.137	3.951.137	5.282.294	4.943.550	4.110.024	4.110.018	91,7	79,5	93,6	83,1	2,7	0,6	-3,9
9. PASIVOS FINANCIEROS	38.075.212	38.066.857	38.048.903	38.048.903	30.290.352	29.473.377	29.472.476	29.472.476	100,0	100,0	97,3	100,0	25,7	29,2	29,1
TOTAL OPERACIONES FINANCIERAS	43.500.160	43.038.822	42.000.040	42.000.040	35.572.646	34.416.927	33.582.500	33.582.494	98,9	97,6	96,8	97,6	22,3	25,1	25,1
TOTALES	159.254.938	156.465.145	151.870.052	151.870.052	154.250.000	144.867.648	139.690.055	139.680.863	98,2	97,1	93,9	96,4	3,2	8,0	8,7



PRESUPUESTO DE GASTOS
SITUACION POR SECCIONES
HASTA EL 31 DE DICIEMBRE DE 2003

Miles de euros

SECCIONES	CREDITOS TOTALES			COMPROMISOS DE GASTOS			OBLIGACIONES RECONOCIDAS			PORCENTAJES DE REALIZACIÓN	
	2003	2002	TASAS DE VARIACION 1/2	2003	2002	TASAS DE VARIACION 3/4	2003	2002	TASAS DE VARIACION 5/6	3/1	5/1
CASA DE SU MAJESTAD EL REY	7.224	6.980	3,5	7.224	6.980	3,5	7.224	6.980	3,5	100,0	100,0
CORTES GENERALES	148.131	143.162	3,5	148.131	143.162	3,5	148.131	143.162	3,5	100,0	100,0
TRIBUNAL DE CUENTAS	43.169	41.214	4,7	39.730	37.420	6,2	39.724	37.403	6,2	92,0	92,0
TRIBUNAL CONSTITUCIONAL	14.941	14.413	3,7	14.181	13.455	5,4	14.053	13.455	4,4	94,9	94,1
CONSEJO DE ESTADO	9.045	8.502	6,4	7.588	6.851	10,8	7.588	6.847	10,8	83,9	83,9
DEUDA PÚBLICA	58.128.508	49.095.037	18,4	57.845.602	48.232.963	19,9	57.840.105	48.226.417	19,9	99,5	99,5
CLASES PASIVAS	7.248.114	6.767.321	7,1	7.248.114	6.767.321	7,1	7.186.205	6.712.751	7,1	100,0	99,1
CONSEJO GENERAL DEL PODER JUDICIAL	57.034	50.230	13,5	52.195	45.841	13,9	51.330	45.089	13,8	91,5	90,0
ASUNTOS EXTERIORES	1.010.686	976.461	3,5	981.030	945.577	3,7	978.498	942.866	3,8	97,1	96,8
JUSTICIA	1.064.526	1.072.807	-0,8	1.057.937	1.066.208	-0,8	1.057.359	1.064.958	-0,7	99,4	99,3
DEFENSA	7.231.456	7.068.805	2,3	7.175.660	7.014.495	2,3	7.110.728	6.919.650	2,8	99,2	98,3
HACIENDA	1.846.722	1.906.816	-3,2	1.743.222	1.762.866	-1,1	1.739.192	1.757.446	-1,0	94,4	94,2
INTERIOR	5.377.372	4.792.940	12,2	5.348.934	4.759.185	12,4	5.335.554	4.716.313	13,1	99,5	99,2
FOMENTO	7.976.322	7.567.009	5,4	7.811.585	7.484.719	4,4	7.739.389	7.390.482	4,7	97,9	97,0
EDUCACIÓN, CULTURA Y DEPORTE	2.373.162	2.100.260	13,0	2.327.956	2.042.745	14,0	2.309.601	2.026.590	14,0	98,1	97,3
TRABAJO Y ASUNTOS SOCIALES	4.951.251	4.529.680	9,3	4.934.812	4.516.219	9,3	4.932.926	4.506.170	9,5	99,7	99,6
CIENCIA Y TECNOLOGÍA	3.719.496	3.577.348	4,0	3.698.149	3.498.668	5,7	3.627.422	3.371.559	7,6	99,4	97,5
AGRICULTURA, PESCA Y ALIMENTACIÓN	1.393.118	1.401.178	-0,6	1.287.346	1.376.173	-6,5	1.276.418	1.333.532	-4,3	92,4	91,6
ADMINISTRACIONES PÚBLICAS	525.019	517.965	1,4	514.762	499.035	3,2	509.629	476.653	6,9	98,0	97,1
MEDIO AMBIENTE	2.078.059	1.983.236	4,8	2.042.118	1.897.116	7,6	1.990.680	1.831.009	8,7	98,3	95,8
ECONOMÍA	3.847.535	3.740.218	2,9	3.646.202	3.667.033	-0,6	3.635.364	3.662.947	-0,8	94,8	94,5
PRESIDENCIA	210.900	239.496	-11,9	208.477	236.733	-11,9	208.177	236.386	-11,9	98,9	98,7
SANIDAD Y CONSUMO	623.143	9.526.361	-93,5	611.039	4.412.504	-86,2	609.143	4.372.503	-86,1	98,1	97,8
GASTOS DE DIVERSOS MINISTERIOS	1.796.605	1.805.959	-0,5	1.692.522	1.639.433	3,2	1.691.428	1.629.342	3,8	94,2	94,1
ENTES TERRITORIALES	37.491.351	36.023.276	4,1	37.349.559	35.514.174	5,2	37.333.744	35.504.197	5,2	99,6	99,6
FONDO DE COMPENSACIÓN INTERTERRIT.	1.237.230	1.206.779	2,5	892.243	925.324	-3,6	892.243	925.324	-3,6	72,1	72,1
RELACIONES FINANCIERAS CON LA U. E.	8.496.651	8.086.547	5,1	8.193.290	7.007.617	16,9	8.193.290	7.007.617	16,9	96,4	96,4
FONDO DE CONTINGENCIA	348.168	-	-	-	-	-	-	-	-	-	-
TOTALES	159.254.938	154.250.000	3,2	156.879.608	145.519.817	7,8	156.465.145	144.867.648	8,0	98,5	98,2



PRESUPUESTO DE GASTOS
SITUACIÓN POR SECCIONES
HASTA EL 31 DE DICIEMBRE DE 2003

Miles de euros

SECCIONES	OBLIGACIONES RECONOCIDAS			PAGOS ORDENADOS			PAGOS REALIZADOS			PORCENTAJES DE REALIZACIÓN	
	2003	2002	TASAS DE VARIACIÓN 1/2	2003	2002	TASAS DE VARIACIÓN 3/4	2003	2002	TASAS DE VARIACIÓN 5/6	3/1	5/1
CASA DE SU MAJESTAD EL REY	7.224	6.980	3,5	7.224	6.980	3,5	7.224	6.980	3,5	100,0	100,0
CORTES GENERALES	148.131	143.162	3,5	148.131	143.162	3,5	148.131	143.162	3,5	100,0	100,0
TRIBUNAL DE CUENTAS	39.724	37.403	6,2	39.626	37.215	6,5	39.626	37.215	6,5	99,8	99,8
TRIBUNAL CONSTITUCIONAL	14.053	13.455	4,4	13.623	12.938	5,3	13.623	12.938	5,3	96,9	96,9
CONSEJO DE ESTADO	7.588	6.847	10,8	7.446	6.686	11,4	7.446	6.686	11,4	98,1	98,1
DEUDA PÚBLICA	57.840.105	48.226.417	19,9	57.651.334	48.063.023	19,9	57.651.334	48.063.023	19,9	99,7	99,7
CLASES PASIVAS	7.186.205	6.712.751	7,1	7.186.107	6.712.594	7,1	7.186.107	6.712.555	7,1	100,0	100,0
CONSEJO GENERAL DEL PODER JUDICIAL	51.330	45.089	13,8	43.954	39.112	12,4	43.954	39.112	12,4	85,6	85,6
ASUNTOS EXTERIORES	978.498	942.866	3,8	894.738	849.511	5,3	894.738	849.510	5,3	91,4	91,4
JUSTICIA	1.057.359	1.064.958	-0,7	1.017.969	1.016.814	0,1	1.017.969	1.016.731	0,1	96,3	96,3
DEFENSA	7.110.728	6.919.650	2,8	6.240.526	6.247.592	-0,1	6.240.526	6.247.586	-0,1	87,8	87,8
HACIENDA	1.739.192	1.757.446	-1,0	1.696.634	1.700.701	-0,2	1.696.634	1.700.684	-0,2	97,6	97,6
INTERIOR	5.335.554	4.716.313	13,1	5.013.987	4.410.723	13,7	5.013.987	4.410.667	13,7	94,0	94,0
FOMENTO	7.739.389	7.390.482	4,7	6.880.629	6.295.420	9,3	6.880.629	6.295.035	9,3	88,9	88,9
EDUCACIÓN, CULTURA Y DEPORTE	2.309.601	2.026.590	14,0	2.198.911	1.880.178	17,0	2.198.911	1.875.147	17,3	95,2	95,2
TRABAJO Y ASUNTOS SOCIALES	4.932.926	4.506.170	9,5	4.709.269	4.076.979	15,5	4.709.269	4.076.971	15,5	95,5	95,5
CIENCIA Y TECNOLOGÍA	3.627.422	3.371.559	7,6	2.837.232	2.772.320	2,3	2.837.232	2.772.285	2,3	78,2	78,2
AGRICULTURA, PESCA Y ALIMENTACIÓN	1.276.418	1.333.532	-4,3	1.129.644	1.132.845	-0,3	1.129.644	1.131.911	-0,2	88,5	88,5
ADMINISTRACIONES PÚBLICAS	509.629	476.653	6,9	478.316	432.435	10,6	478.316	432.343	10,6	93,9	93,9
MEDIO AMBIENTE	1.990.680	1.831.009	8,7	1.824.826	1.440.114	26,7	1.824.826	1.440.075	26,7	91,7	91,7
ECONOMÍA	3.635.364	3.662.947	-0,8	3.382.423	3.288.297	2,9	3.382.423	3.288.297	2,9	93,0	93,0
PRESIDENCIA	208.177	236.386	-11,9	201.801	221.121	-8,7	201.801	221.121	-8,7	96,9	96,9
SANIDAD Y CONSUMO	609.143	4.372.503	-86,1	493.024	4.287.625	-88,5	493.024	4.287.625	-88,5	80,9	80,9
GASTOS DE DIVERSOS MINISTERIOS	1.691.428	1.629.342	3,8	1.680.004	1.586.219	5,9	1.680.004	1.586.219	5,9	99,3	99,3
ENTES TERRITORIALES	37.333.744	35.504.197	5,2	37.194.197	35.320.781	5,3	37.194.197	35.320.781	5,3	99,6	99,6
FONDO DE COMPENSACIÓN INTERTERRIT.	892.243	925.324	-3,6	830.120	791.675	4,9	830.120	791.675	4,9	93,0	93,0
RELACIONES FINANCIERAS CON LA U. E.	8.193.290	7.007.617	16,9	8.068.357	6.916.995	16,6	8.068.357	6.914.529	16,7	98,5	98,5
FONDO DE CONTINGENCIA	-	-	-	-	-	-	-	-	-	-	-
TOTALES	156.465.145	144.867.648	8,0	151.870.052	139.690.055	8,7	151.870.052	139.680.863	8,7	97,1	97,1



Miles de euros

GRUPOS/FUNCIONES	CREDITOS TOTALES	OBLIGACIONES RECONOCIDAS	PAGOS REALIZADOS	PORCENTAJES DE REALIZACION	
				2/1	3/1
1. SERVICIOS DE CARÁCTER GENERAL	2.496.173	2.432.958	2.279.536	97,5	91,3
1. Alta dirección del Estado y del Gobierno	334.449	326.767	321.360	97,7	96,1
2. Administración General	361.235	351.926	334.544	97,4	92,6
3. Relaciones exteriores	709.409	675.439	590.471	95,2	83,2
4. Justicia	1.091.080	1.078.826	1.033.161	98,9	94,7
2. DEFENSA, PROTECCIÓN CIVIL Y SEGURIDAD CIUDADANA	11.634.087	11.491.463	10.431.399	98,8	89,7
1. Defensa	6.566.027	6.453.785	5.684.355	98,3	86,6
2. Seguridad y protección civil	5.068.060	5.037.678	4.747.044	99,4	93,7
3. SEGURIDAD, PROTECCIÓN Y PROMOCIÓN SOCIAL	8.108.274	8.023.327	7.848.193	99,0	96,8
1. Seguridad y Protección Social	8.084.070	8.001.153	7.827.005	99,0	96,8
2. Promoción social	24.204	22.174	21.188	91,6	87,5
4. PRODUCCIÓN DE BIENES PÚBLICOS DE CARÁCTER SOCIAL	3.307.835	3.181.895	2.750.949	96,2	83,2
1. Sanidad	505.554	493.352	376.604	97,6	74,5
2. Educación	1.438.292	1.396.892	1.345.187	97,1	93,5
3. Vivienda y urbanismo	649.466	616.362	467.154	94,9	71,9
4. Bienestar comunitario	294.253	274.543	226.260	93,3	76,9
5. Cultura	204.631	187.108	149.867	91,4	73,2
6. Otros servicios comunitarios y sociales	215.639	213.638	185.877	99,1	86,2
5. PRODUCCIÓN DE BIENES PÚBLICOS DE CARÁCTER ECONÓMICO	12.474.899	12.012.574	10.342.283	96,3	82,9
1. Infraestructuras básicas y transportes	8.861.782	8.589.129	7.789.687	96,9	87,9
2. Comunicaciones	164.962	153.715	122.869	93,2	74,5
3. Infraestructuras agrarias	234.372	152.770	117.126	65,2	50,0
4. Investigación científica, técnica y aplicada	3.095.180	3.010.751	2.221.878	97,3	71,8



Miles de euros

GRUPOS/FUNCIONES	CREDITOS TOTALES	OBLIGACIONES RECONOCIDAS	PAGOS REALIZADOS	PORCENTAJES DE REALIZACION	
				2/1	3/1
5. Información básica y estadística	118.603	106.209	90.723	89,6	76,5
6. REGULACIÓN ECONÓMICA DE CARÁCTER GENERAL	4.014.444	3.441.052	3.381.248	85,7	84,2
1. Regulación económica	1.651.376	1.493.583	1.435.854	90,4	86,9
3. Regulación financiera	2.363.068	1.947.469	1.945.394	82,4	82,3
7. REGULACIÓN ECONÓMICA DE SECTORES PRODUCTIVOS	2.557.208	2.347.982	1.938.911	91,8	75,8
1. Agricultura, ganadería y pesca	986.873	943.726	828.317	95,6	83,9
2. Industria	680.429	676.770	610.820	99,5	89,8
3. Energía	43.640	43.004	42.938	98,5	98,4
4. Minería	19.744	15.266	8.397	77,3	42,5
5. Turismo	44.649	42.449	31.455	95,1	70,4
6. Comercio	781.873	626.767	416.984	80,2	53,3
8. TRANSFERENCIAS INTERNAS	9.499.909	9.451.662	9.319.406	99,5	98,1
0. Transferencias internas	9.499.909	9.451.662	9.319.406	99,5	98,1
9. TRANS. A OTRAS ADMONES. PCAS. NACIONALES Y SUPRANAC.	47.033.601	46.242.127	45.926.793	98,3	97,6
1. Transferencias a Admones. Públicas Territoriales	38.536.950	38.048.837	37.858.436	98,7	98,2
2. Relaciones financieras con la Unión Europea	8.496.651	8.193.290	8.068.357	96,4	95,0
0. DEUDA PÚBLICA	58.128.508	57.840.105	57.651.334	99,5	99,2
1. Deuda pública	58.128.508	57.840.105	57.651.334	99,5	99,2
TOTALES	159.254.938	156.465.145	151.870.052	98,2	95,4



PRESUPUESTO DE GASTOS
SITUACION DE LAS SUBFUNCIONES POR SECCIONES
HASTA EL 31 DE DICIEMBRE DE 2003

Miles de euros

SECCIONES / SUBFUNCIONES	CREDITOS TOTALES	OBLIGACIONES RECONOCIDAS	PAGOS ORDENADOS	PORCENTAJES REALIZACIÓN	
				2/1	3/1
CASA DE SU MAJESTAD EL REY	1	2	3		
Alta Dirección del Estado	7.224	7.224	7.224	100,0	100,0
CORTES GENERALES	7.224	7.224	7.224	100,0	100,0
Alta Dirección del Estado	148.131	148.131	148.131	100,0	100,0
TRIBUNAL DE CUENTAS	148.131	148.131	148.131	100,0	100,0
Alta Dirección del Estado	43.169	39.724	39.626	92,0	91,8
TRIBUNAL CONSTITUCIONAL	43.169	39.724	39.626	92,0	91,8
Alta Dirección del Estado	14.941	14.053	13.623	94,1	91,2
CONSEJO DE ESTADO	14.941	14.053	13.623	94,1	91,2
Alta Dirección del Gobierno	9.045	7.588	7.446	83,9	82,3
DEUDA PÚBLICA	9.045	7.588	7.446	83,9	82,3
Deuda Pública del Estado y sus organismos autónomos	58.128.508	57.840.105	57.651.334	99,5	99,2
CLASES PASIVAS	58.128.508	57.840.105	57.651.334	99,5	99,2
Pensiones y otras prestaciones económicas	7.248.114	7.186.205	7.186.107	99,1	99,1
CONSEJO GENERAL DEL PODER JUDICIAL	7.248.114	7.186.205	7.186.107	99,1	99,1
Administración General de Justicia	57.034	51.330	43.954	90,0	77,1
ASUNTOS EXTERIORES	57.034	51.330	43.954	90,0	77,1
Administración General de Relaciones Exteriores	1.010.686	978.498	894.738	96,8	88,5
Acción diplomática y consular	67.917	64.235	56.542	94,6	83,3
Cooperación internacional	550.422	524.857	505.549	95,4	91,8
Transferencias internas	72.733	69.792	13.033	96,0	17,9
JUSTICIA	319.614	319.614	319.614	100,0	100,0
Otros servicios generales	1.064.526	1.057.359	1.017.969	99,3	95,6
	23.919	23.363	22.796	97,7	95,3



PRESUPUESTO DE GASTOS
SITUACION DE LAS SUBFUNCIONES POR SECCIONES
HASTA EL 31 DE DICIEMBRE DE 2003

Miles de euros

SECCIONES / SUBFUNCIONES	CREDITOS TOTALES	OBLIGACIONES RECONOCIDAS	PAGOS ORDENADOS	PORCENTAJES REALIZACIÓN	
				2/1	3/1
	1	2	3		
Administración General de Justicia	43.098	41.302	37.176	95,8	86,3
Administración de Justicia	976.544	972.646	940.868	99,6	96,3
Registros	14.404	13.548	11.163	94,1	77,5
Transferencias internas	6.561	6.500	5.966	99,1	90,9
DEFENSA	7.231.456	7.110.728	6.240.526	98,3	86,3
Administración General de Defensa	1.878.156	1.852.275	1.605.566	98,6	85,5
Fuerzas Armadas	2.197.201	2.189.062	2.122.463	99,6	96,6
Potenciación de las Fuerzas Armadas	1.087.993	1.031.453	757.145	94,8	69,6
Servicios de apoyo	1.093.809	1.079.744	903.199	98,7	82,6
Formación del personal	308.868	301.251	295.982	97,5	95,8
Hospitales, servicios asistenciales y centros de salud	239.839	236.301	223.022	98,5	93,0
Investigación técnica y aplicada	207.195	202.453	115.012	97,7	55,5
Política económica, presupuestaria y fiscal	961	755	703	78,6	73,2
Transferencias internas	217.434	217.434	217.434	100,0	100,0
HACIENDA	1.846.722	1.739.192	1.696.634	94,2	91,9
Gastos del Estado relativos a Administraciones Territoriales	2.831	2.721	2.689	96,1	95,0
Pensiones y otras prestaciones económicas	7.498	7.193	7.020	95,9	93,6
Administración General de Economía y Hacienda	246.862	242.566	225.678	98,3	91,4
Política económica, presupuestaria y fiscal	398.727	300.266	284.179	75,3	71,3
Gestión del Sistema Tributario	133.619	129.261	119.883	96,7	89,7
Transferencias internas	1.057.185	1.057.185	1.057.185	100,0	100,0
INTERIOR	5.377.372	5.335.554	5.013.987	99,2	93,2
Administración General de Seguridad y Protección Civil	377.361	371.309	296.747	98,4	78,6
Seguridad y orden público	4.669.463	4.646.592	4.435.316	99,5	95,0
Protección Civil	21.236	19.777	14.981	93,1	70,5
Acción social	48.118	38.687	35.597	80,4	74,0
Comunicación social y participación ciudadana	215.639	213.638	185.877	99,1	86,2
Transferencias internas	45.555	45.551	45.469	100,0	99,8



PRESUPUESTO DE GASTOS
SITUACION DE LAS SUBFUNCIONES POR SECCIONES
HASTA EL 31 DE DICIEMBRE DE 2003

Miles de euros

SECCIONES / SUBFUNCIONES	CREDITOS TOTALES	OBLIGACIONES RECONOCIDAS	PAGOS ORDENADOS	PORCENTAJES REALIZACIÓN	
				2/1	3/1
FOMENTO	1 7.976.322	2 7.739.389	3 6.880.629	97,0	86,3
Vivienda	565.049	546.082	416.852	96,6	73,8
Urbanismo y arquitectura	84.417	70.280	50.302	83,3	59,6
Administrac. Gral. de Infraestructuras básicas y transportes	1.691.394	1.677.718	1.511.108	99,2	89,3
Transporte terrestre	5.123.014	4.944.071	4.462.931	96,5	87,1
Puertos y transporte marítimo	180.568	175.073	128.633	97,0	71,2
Aeropuertos y transportes aéreos	190.492	186.983	184.137	98,2	96,7
Comunicaciones	87.972	87.367	80.133	99,3	91,1
Cartografía, meteorología y estadística	29.372	27.771	22.489	94,5	76,6
Transferencias internas	24.044	24.044	24.044	100,0	100,0
EDUCACIÓN, CULTURA Y DEPORTE	2.373.162	2.309.601	2.198.911	97,3	92,7
Cooperación internacional	15.026	13.430	12.474	89,4	83,0
Administración General de Educación	95.259	81.495	70.276	85,6	73,8
Enseñanza	522.969	497.371	461.841	95,1	88,3
Promoción educativa	820.064	818.026	813.070	99,8	99,1
Administración General de Cultura	4.511	3.591	3.382	79,6	75,0
Bibliotecas y archivos	27.504	24.833	18.842	90,3	68,5
Museos y artes plásticas	51.809	47.873	42.279	92,4	81,6
Promoción cultural	47.747	45.351	43.832	95,0	91,8
Arqueología y protección del Patrimonio Histórico-Artístico	42.619	35.019	23.111	82,2	54,2
Investigación y documentación científica	89.354	86.954	82.985	97,3	92,9
Investigación técnica y aplicada	4.653	4.051	3.375	87,1	72,5
Transferencias internas	651.647	651.607	623.444	100,0	95,7
TRABAJO Y ASUNTOS SOCIALES	4.951.251	4.932.926	4.709.269	99,6	95,1
Cooperación internacional	3.311	3.125	2.873	94,4	86,8
Admón., Inspección y Control de Seg. Soc. y Protección Soc.	235.114	229.271	215.536	97,5	91,7
Acción social	419.602	414.684	269.752	98,8	64,3
Pensiones y otras prestaciones económicas	88.544	88.525	76.423	100,0	86,3
Relaciones laborales	37.080	36.588	36.570	98,7	98,6
Promoción del empleo	24.204	22.174	21.188	91,6	87,5



PRESUPUESTO DE GASTOS
SITUACION DE LAS SUBFUNCIONES POR SECCIONES
HASTA EL 31 DE DICIEMBRE DE 2003

Miles de euros

SECCIONES / SUBFUNCIONES	CREDITOS TOTALES	OBLIGACIONES RECONOCIDAS	PAGOS ORDENADOS	PORCENTAJES REALIZACIÓN	
				2/1	3/1
Formación profesional no reglada	-	-	-	-	-
Política económica, presupuestaria y fiscal	774	692	652	89,4	84,2
Reconversión y modernización de empresas	1.963	1.018	1.008	51,9	51,3
Transferencias internas	4.140.659	4.136.849	4.085.267	99,9	98,7
CIENCIA Y TECNOLOGÍA	3.719.496	3.627.422	2.837.232	97,5	76,3
Otros servicios generales	632	586	516	92,7	81,6
Comunicaciones	76.990	66.348	42.736	86,2	55,5
Investigación técnica y aplicada	2.704.914	2.630.244	1.971.725	97,2	72,9
Administración general de Ciencia y Tecnología	89.064	87.049	48.781	97,7	54,8
Actuaciones administrativas sobre la industria	12.955	12.933	12.326	99,8	95,1
Reconversión y modernización de empresas	316.536	314.670	270.847	99,4	85,6
Transferencias internas	518.405	515.592	490.301	99,5	94,6
AGRICULTURA, PESCA Y ALIMENTACIÓN	1.393.118	1.276.418	1.129.644	91,6	81,1
Reforma agraria	116.678	43.125	22.560	37,0	19,3
Administración General de Agricultura, Ganadería y Pesca	120.409	113.033	97.773	93,9	81,2
Mejoras de las estruc. agrarias y de los sistemas product.	285.402	274.533	254.924	96,2	89,3
Ordenación alimentaria	65.310	57.491	51.958	88,0	79,6
Desarrollo rural	357.508	350.663	308.797	98,1	86,4
Protecc. de los recursos pesqueros y reforma de las estruct.	158.184	147.946	114.805	93,5	72,6
Previsión de riesgos en las producciones agraria y pesquera	60	60	60	100,0	100,0
Transferencias internas	289.567	289.567	278.767	100,0	96,3
ADMINISTRACIONES PÚBLICAS	525.019	509.629	478.316	97,1	91,1
Servicios Generales y Función Pública	311.244	303.514	288.440	97,5	92,7
Gastos del Estado relativos a Administraciones Territoriales	3.598	3.562	3.562	99,0	99,0
Transferencias internas	13.158	13.158	13.158	100,0	100,0
Transferencias a Corporaciones Locales	197.019	189.395	173.156	96,1	87,9
MEDIO AMBIENTE	2.078.059	1.990.680	1.824.826	95,8	87,8
Saneamiento y abastecimiento de aguas	230.989	224.201	197.586	97,1	85,5



PRESUPUESTO DE GASTOS
SITUACION DE LAS SUBFUNCIONES POR SECCIONES
HASTA EL 31 DE DICIEMBRE DE 2003

Miles de euros

SECCIONES / SUBFUNCIONES	CREDITOS TOTALES	OBLIGACIONES RECONOCIDAS	PAGOS ORDENADOS	PORCENTAJES REALIZACIÓN	
				2/1	3/1
Otros servicios de bienestar comunitario	61.502	48.914	27.789	79,5	45,2
Administrac. Gral. de Infraestructuras básicas y transportes	338.760	330.802	323.431	97,7	95,5
Recursos hidráulicos	741.441	711.846	652.756	96,0	88,0
Puertos y transporte marítimo	249.924	238.552	215.090	95,4	86,1
Mejora del medio natural	117.694	109.645	94.566	93,2	80,3
Cartografía, meteorología y estadística	89.231	78.438	68.234	87,9	76,5
Transferencias internas	248.518	248.282	245.374	99,9	98,7
ECONOMÍA	3.847.535	3.635.364	3.382.423	94,5	87,9
Administración General de Economía y Hacienda	58.018	53.386	49.297	92,0	85,0
Política económica, presupuestaria y fiscal	691.309	647.532	647.020	93,7	93,6
Transacciones exteriores y defensa de la competencia	2.653	2.533	2.485	95,5	93,7
Administración financiera	471.084	470.688	468.613	99,9	99,5
Desarrollo empresarial	348.975	348.149	326.639	99,8	93,6
Planificación y producción energética	43.640	43.004	42.938	98,5	98,4
Fomento de la minería y de las comarcas mineras	19.744	15.266	8.397	77,3	42,5
Ordenación y promoción turística	32.629	30.429	22.440	93,3	68,8
Administración General de Comercio	7.566	6.929	5.878	91,6	77,7
Comercio exterior	760.545	606.247	407.114	79,7	53,5
Comercio interior	13.762	13.591	3.992	98,8	29,0
Transferencias internas	1.397.610	1.397.610	1.397.610	100,0	100,0
PRESIDENCIA	210.900	208.177	201.801	98,7	95,7
Alta Dirección del Gobierno	111.939	110.047	105.310	98,3	94,1
Otros servicios generales	19.011	18.180	16.541	95,6	87,0
Transferencias internas	79.950	79.950	79.950	100,0	100,0
SANIDAD Y CONSUMO	623.143	609.143	493.024	97,8	79,1
Administración General de Sanidad	79.236	73.978	62.892	93,4	79,4
Hospitales, servicios asistenciales y centros de salud	143.490	142.369	60.531	99,2	42,2
Acciones públicas relativas a la salud	42.989	40.704	30.159	94,7	70,2
Otros servicios de bienestar comunitario	1.762	1.428	885	81,0	50,2



PRESUPUESTO DE GASTOS
SITUACION DE LAS SUBFUNCIONES POR SECCIONES
HASTA EL 31 DE DICIEMBRE DE 2003

Miles de euros

SECCIONES / SUBFUNCIONES	CREDITOS TOTALES	OBLIGACIONES RECONOCIDAS	PAGOS ORDENADOS	PORCENTAJES REALIZACIÓN	
				2/1	3/1
Transferencias internas	1 355.666	2 350.664	3 338.557	98,6	95,2
GASTOS DE DIVERSOS MINISTERIOS	1.796.605	1.691.428	1.680.004	94,1	93,5
Política económica, presupuestaria y fiscal	118.453	116.592	105.957	98,4	89,5
Imprevistos y situaciones transitorias	1.543.816	1.476.781	1.476.781	95,7	95,7
Transferencias internas	134.336	98.055	97.266	73,0	72,4
ENTES TERRITORIALES	37.491.351	37.333.744	37.194.197	99,6	99,2
Arqueología y protección del Patrimonio Histórico-Artístico	30.441	30.441	18.421	100,0	60,5
Transporte terrestre	346.189	324.084	311.601	93,6	90,0
Ordenación y promoción turística	12.020	12.020	9.015	100,0	75,0
Transferencias a Comunidades Autónomas	25.745.322	25.646.729	25.540.574	99,6	99,2
Transferencias a Corporaciones Locales	11.357.379	11.320.470	11.314.586	99,7	99,6
FONDOS DE COMPENSACIÓN INTERTERRIT.	1.237.230	892.243	830.120	72,1	67,1
Transferencias a Comunidades Autónomas	1.237.230	892.243	830.120	72,1	67,1
RELACIONES FINANCIERAS CON LA U. E.	8.496.651	8.193.290	8.068.357	96,4	95,0
Relaciones financieras con la Unión Europea	8.496.651	8.193.290	8.068.357	96,4	95,0
FONDO DE CONTINGENCIA	348.168	-	-	-	-
Contingencias de ejecución	348.168	-	-	-	-
TOTALES	159.254.938	156.465.145	151.870.052	98,2	95,4



PRESUPUESTO DE GASTOS
SITUACION DE LOS PRINCIPALES PROGRAMAS
HASTA EL 31 DE DICIEMBRE DE 2003

Miles de euros

SECCIONES / PROGRAMAS	CREDITOS TOTALES	OBLIGACIONES RECONOCIDAS		PAGOS ORDENADOS			
		IMPORTE	% 2/1	IMPORTE	% 3/1		
CASA DE SU MAJESTAD EL REY	1	7.224	2	7.224	3	7.224	100,0
Jefatura del Estado		7.224		7.224		7.224	100,0
CORTES GENERALES		148.131		148.131		148.131	100,0
Actividad legislativa		148.131		148.131		148.131	100,0
TRIBUNAL DE CUENTAS		43.169		39.724		39.626	91,8
Control externo del Sector Público		43.169		39.724		39.626	91,8
TRIBUNAL CONSTITUCIONAL		14.941		14.053		13.623	91,2
Control Constitucional		14.941		14.053		13.623	91,2
CONSEJO DE ESTADO		9.045		7.588		7.446	82,3
Alto asesoramiento del Estado		9.045		7.588		7.446	82,3
DEUDA PÚBLICA		58.128.508		57.840.105		57.651.334	99,2
Amort.y gastos finan. de la deuda pública en moneda nacional		56.976.140		56.919.223		56.832.147	99,7
Amort. y gtos. finan. de la deuda pública en moneda extranj.		1.152.368		920.882		819.187	71,1
CLASES PASIVAS		7.248.114		7.186.205		7.186.107	99,1
Pensiones de Clases Pasivas		6.573.529		6.537.805		6.537.805	99,5
Pensiones de guerra		606.700		595.015		595.015	98,1
Otras pensiones y prestaciones de Clases Pasivas		67.885		53.385		53.287	78,5
CONSEJO GENERAL DEL PODER JUDICIAL		57.034		51.330		43.954	77,1
Gobierno del Poder Judicial		26.520		24.586		21.163	79,8
Selección y formación de Jueces		21.535		18.941		17.470	81,1
Documentación y publicaciones Judiciales		8.979		7.803		5.321	59,3
ASUNTOS EXTERIORES		1.010.686		978.498		894.738	88,5
Dirección y Servicios Generales de Asuntos Exteriores		67.917		64.235		56.542	83,3
Acción del Estado en el exterior		532.144		507.385		488.636	91,8



**PRESUPUESTO DE GASTOS
SITUACION DE LOS PRINCIPALES PROGRAMAS
HASTA EL 31 DE DICIEMBRE DE 2003**

**INTERVENCIÓN GENERAL
DE LA ADMINISTRACIÓN DEL ESTADO**

Miles de euros

SECCIONES / PROGRAMAS	CREDITOS TOTALES	OBLIGACIONES RECONOCIDAS		PAGOS ORDENADOS	
		IMPORTE	% 2/1	IMPORTE	% 3/1
	1				
Acción diplomática ante la Unión Europea	18.278	17.472	95,6	16.913	92,5
Cooperación para el desarrollo	65.215	62.973	96,6	7.067	10,8
Cooperación, promoción y difusión cultural en el exterior	7.518	6.819	90,7	5.966	79,4
Transferencias entre subsectores	319.614	319.614	100,0	319.614	100,0
JUSTICIA	1.064.526	1.057.359	99,3	1.017.969	95,6
Asesoramiento y defensa de los intereses del Estado	23.919	23.363	97,7	22.796	95,3
Dirección y Servicios Generales de Justicia	43.098	41.302	95,8	37.176	86,3
Tribunales de Justicia y Ministerio Fiscal	976.544	972.646	99,6	940.868	96,3
Registros vinculados con la fe pública	14.404	13.548	94,1	11.163	77,5
Transferencias entre subsectores	6.561	6.500	99,1	5.966	90,9
DEFENSA	7.231.456	7.110.728	98,3	6.240.526	86,3
Administración y Servicios Generales de Defensa	1.878.156	1.852.275	98,6	1.605.566	85,5
Gastos operativos en las Fuerzas Armadas	1.554.872	1.548.577	99,6	1.481.978	95,3
Personal en reserva	642.329	640.485	99,7	640.485	99,7
Modernización de las Fuerzas Armadas	1.087.993	1.031.453	94,8	757.145	69,6
Apoyo logístico	1.093.809	1.079.744	98,7	903.199	82,6
Formación del personal de las Fuerzas Armadas	308.868	301.251	97,5	295.982	95,8
Asistencia hospitalaria en las Fuerzas Armadas	239.839	236.301	98,5	223.022	93,0
Investigación y estudios de las Fuerzas Armadas	207.195	202.453	97,7	115.012	55,5
Transferencias entre subsectores	217.434	217.434	100,0	217.434	100,0
Otros	961	755	78,6	703	73,2
HACIENDA	1.846.722	1.739.192	94,2	1.696.634	91,9
Gestión de pensiones de Clases Pasivas	7.498	7.193	95,9	7.020	93,6
Dirección y Servicios Generales de Economía y Hacienda	246.862	242.566	98,3	225.678	91,4
Planificación, presupuestación y política fiscal	50.725	49.394	97,4	44.287	87,3
Control interno y Contabilidad Pública	69.575	68.394	98,3	67.286	96,7
Gestión del Patrimonio del Estado	278.427	182.478	65,5	172.606	62,0
Gestión de los catastros inmobiliarios, rústicos y urbanos	107.078	102.999	96,2	94.575	88,3
Resolución de reclamaciones económico-administrativas	26.541	26.262	98,9	25.308	95,4



PRESUPUESTO DE GASTOS
SITUACION DE LOS PRINCIPALES PROGRAMAS
HASTA EL 31 DE DICIEMBRE DE 2003

Miles de euros

SECCIONES / PROGRAMAS	CREDITOS TOTALES	OBLIGACIONES RECONOCIDAS		PAGOS ORDENADOS	
		IMPORTE	% 2/1	IMPORTE	% 3/1
Transferencias entre subsectores	1.057.185	1.057.185	100,0	1.057.185	100,0
Otros	2.831	2.721	96,1	2.689	95,0
INTERIOR	5.377.372	5.335.554	99,2	5.013.987	93,2
Dirección y Serv. Generales de Seguridad y Protección Civil	281.667	276.538	98,2	206.127	73,2
Formación de Fuerzas y Cuerpos de Seguridad del Estado	95.694	94.771	99,0	90.620	94,7
Seguridad ciudadana	3.339.318	3.331.022	99,8	3.171.199	95,0
Actuaciones policiales en materia de droga	45.893	45.360	98,8	40.794	88,9
Fuerzas y Cuerpos en reserva	567.509	566.715	99,9	566.715	99,9
Centros e Instituciones Penitenciarias	683.791	671.030	98,1	632.063	92,4
Coordinación en materia de extranjería e inmigración	32.952	32.465	98,5	24.545	74,5
Protección Civil	21.236	19.777	93,1	14.981	70,5
Plan Nacional sobre Drogas	48.118	38.687	80,4	35.597	74,0
Elecciones y Partidos Políticos	215.639	213.638	99,1	185.877	86,2
Transferencias entre subsectores	45.555	45.551	100,0	45.469	99,8
FOMENTO	7.976.322	7.739.389	97,0	6.880.629	86,3
Promoción, admón. y ayudas para rehabil. y acceso a vivienda	565.049	546.082	96,6	416.852	73,8
Ordenación y fomento de la edificación	84.417	70.280	83,3	50.302	59,6
Dirección y Servicios Generales de Fomento	1.691.394	1.677.718	99,2	1.511.108	89,3
Infraestructura del transporte ferroviario	1.314.578	1.222.760	93,0	1.097.181	83,5
Subvenciones y apoyo al transporte terrestre	769.493	769.493	100,0	769.493	100,0
Ordenación e inspección del transporte terrestre	34.058	31.836	93,5	28.857	84,7
Creación de infraestructura de carreteras	2.347.588	2.295.948	97,8	2.046.393	87,2
Conservación y explotación de carreteras	657.297	624.034	94,9	521.007	79,3
Seguridad del tráfico marítimo y vigilancia costera	140.458	135.149	96,2	102.069	72,7
Subvenciones y apoyo al transporte marítimo	40.110	39.924	99,5	26.564	66,2
Regulación y supervisión de la aviación civil	18.636	15.127	81,2	12.536	67,3
Subvenciones y apoyo al transporte aéreo	171.856	171.856	100,0	171.601	99,9
Comunicaciones postales y telegráficas	87.972	87.367	99,3	80.133	91,1
Cartografía y Geofísica	29.372	27.771	94,5	22.489	76,6
Transferencias entre subsectores	24.044	24.044	100,0	24.044	100,0



PRESUPUESTO DE GASTOS
SITUACION DE LOS PRINCIPALES PROGRAMAS
HASTA EL 31 DE DICIEMBRE DE 2003

Miles de euros

SECCIONES / PROGRAMAS	CREDITOS TOTALES	OBLIGACIONES RECONOCIDAS		PAGOS ORDENADOS	
		IMPORTE	% 2/1	IMPORTE	% 3/1
EDUCACIÓN, CULTURA Y DEPORTE	2.373.162	2.309.601	97,3	2.198.911	92,7
Cooperación, promoción y difusión cultural en el exterior	9.286	8.270	89,1	7.360	79,3
Dirección y Servicios Generales de la Educación	89.609	76.421	85,3	66.465	74,2
Educación infantil y primaria	134.992	134.314	99,5	127.395	94,4
Educ. secundaria, formación profesional y EE.OO de Idiomas	122.184	111.972	91,6	97.961	80,2
Enseñanzas universitarias	133.929	128.413	95,9	118.163	88,2
Educación especial	8.256	5.827	70,6	5.741	69,5
Educación en el exterior	99.027	94.790	95,7	94.466	95,4
Educación compensatoria	7.729	7.174	92,8	6.459	83,6
Nuevas tecnologías aplicadas a la educación	8.588	7.702	89,7	4.945	57,6
Becas y ayudas a estudiantes	806.287	804.982	99,8	804.221	99,7
Servicios complementarios de la enseñanza	7.581	7.311	96,4	5.040	66,5
Apoyo a otras actividades escolares	6.196	5.733	92,5	3.809	61,5
Archivos	20.800	18.626	89,5	16.224	78,0
Bibliotecas	6.704	6.207	92,6	2.618	39,1
Museos	48.359	44.844	92,7	39.867	82,4
Promoción y cooperación cultural	33.930	32.373	95,4	31.997	94,3
Promoción del libro y publicaciones culturales	13.817	12.978	93,9	11.835	85,7
Conservación y restauración de bienes culturales	27.159	20.351	74,9	15.083	55,5
Protección del Patrimonio Histórico	15.460	14.668	94,9	8.028	51,9
Investigación científica	89.354	86.954	97,3	82.985	92,9
Transferencias entre subsectores	651.647	651.607	100,0	623.444	95,7
Otros	32.268	28.084	87,0	24.805	76,9
TRABAJO Y ASUNTOS SOCIALES	4.951.251	4.932.926	99,6	4.709.269	95,1
Direcc. y Serv. Grales de Seg. Social y Protección Social	133.692	128.874	96,4	115.479	86,4
Inspección y control de Seguridad y Protección Social	101.422	100.397	99,0	100.057	98,7
Acción en favor de los migrantes	87.634	84.128	96,0	82.647	94,3
Otros servicios sociales del Estado	283.136	282.557	99,8	161.362	57,0
Atención a la infancia y a la familia	48.832	47.999	98,3	25.743	52,7
Pensiones no contributivas y prestaciones asistenciales	88.544	88.525	100,0	76.423	86,3



PRESUPUESTO DE GASTOS
SITUACION DE LOS PRINCIPALES PROGRAMAS
HASTA EL 31 DE DICIEMBRE DE 2003

Miles de euros

SECCIONES / PROGRAMAS	CREDITOS TOTALES	OBLIGACIONES RECONOCIDAS		PAGOS ORDENADOS	
		IMPORTE	% 2/1	IMPORTE	% 3/1
	1				
Admón. de las relaciones laborales y condiciones de trabajo	37.080	36.588	98,7	36.570	98,6
Desarrollo de la economía social y del Fondo Social Europeo	24.204	22.174	91,6	21.188	87,5
Transferencias entre subsectores	4.140.659	4.136.849	99,9	4.085.267	98,7
Otros	6.048	4.835	79,9	4.533	75,0
CIENCIA Y TECNOLOGÍA	3.719.496	3.627.422	97,5	2.837.232	76,3
Orden. y prom. de las telecom. y de la Sdad. de la Informac.	76.990	66.348	86,2	42.736	55,5
Investigación y desarrollo tecnológico	2.008.817	1.964.782	97,8	1.450.899	72,2
Fomento y coord. de la investigación científica y técnica	292.307	287.423	98,3	239.630	82,0
Investigación y desarrollo de la Sociedad de la Información	403.790	378.039	93,6	281.196	69,6
Dirección y Servicios Generales de Ciencia y Tecnología	89.064	87.049	97,7	48.781	54,8
Calidad y seguridad industrial	12.955	12.933	99,8	12.326	95,1
Reconversión y reindustrialización	316.536	314.670	99,4	270.847	85,6
Transferencias entre subsectores	518.405	515.592	99,5	490.301	94,6
Otros	632	586	92,7	516	81,6
AGRICULTURA, PESCA Y ALIMENTACIÓN	1.393.118	1.276.418	91,6	1.129.644	81,1
Plan Nacional de Regadíos	116.678	43.125	37,0	22.560	19,3
Direc. y Servicios Generales de Agricultura, Pesca y Alimen.	120.409	113.033	93,9	97.773	81,2
Competitividad y calidad de la producción agrícola	92.031	90.986	98,9	85.108	92,5
Competitividad y calidad de la producción ganadera	136.270	126.446	92,8	112.715	82,7
Regulación de los mercados agrarios	57.101	57.101	100,0	57.101	100,0
Comerc. y compet. de la indus.agroal. y calidad y seg. alim.	65.310	57.491	88,0	51.958	79,6
Desarrollo rural	357.508	350.663	98,1	308.797	86,4
Protección y conservación de recursos pesqueros	46.159	44.510	96,4	28.631	62,0
Mejora de estructuras y mercados pesqueros	112.025	103.436	92,3	86.174	76,9
Transferencias entre subsectores	289.567	289.567	100,0	278.767	96,3
Otros	60	60	100,0	60	100,0
ADMINISTRACIONES PÚBLICAS	525.019	509.629	97,1	478.316	91,1
Dirección y Servicios Generales de la Administración General	50.039	49.352	98,6	43.676	87,3
Dirección y organización de la Administración Pública	27.308	25.673	94,0	23.619	86,5



PRESUPUESTO DE GASTOS
SITUACION DE LOS PRINCIPALES PROGRAMAS
HASTA EL 31 DE DICIEMBRE DE 2003

Miles de euros

SECCIONES / PROGRAMAS	CREDITOS TOTALES	OBLIGACIONES RECONOCIDAS		PAGOS ORDENADOS	
		IMPORTE	% 2/1	IMPORTE	% 3/1
	1	2		3	
Administración periférica del Estado	229.695	224.492	97,7	217.207	94,6
Transferencias entre subsectores	13.158	13.158	100,0	13.158	100,0
Cooperación económica local del Estado	197.019	189.395	96,1	173.156	87,9
Otros	7.800	7.559	96,9	7.500	96,2
MEDIO AMBIENTE	2.078.059	1.990.680	95,8	1.824.826	87,8
Infraestructura urbana de saneamiento y calidad del agua	230.989	224.201	97,1	197.586	85,5
Protección y mejora del Medio Ambiente	61.502	48.914	79,5	27.789	45,2
Planificación y ordenación territorial	250.189	249.744	99,8	249.609	99,8
Dirección y Servicios Generales de Medio Ambiente	88.571	81.058	91,5	73.822	83,3
Gestión e infraestructuras de recursos hidráulicos	741.441	711.846	96,0	652.756	88,0
Actuación en la costa	249.924	238.552	95,4	215.090	86,1
Protección y mejora del medio natural	117.694	109.645	93,2	94.566	80,3
Meteorología	89.231	78.438	87,9	68.234	76,5
Transferencias entre subsectores	248.518	248.282	99,9	245.374	98,7
ECONOMÍA	3.847.535	3.635.364	94,5	3.382.423	87,9
Dirección y Servicios Generales de Economía y Hacienda	58.018	53.386	92,0	49.297	85,0
Previsión y política económica	39.514	29.276	74,1	29.226	74,0
Gestión de la Deuda y de la Tesorería del Estado	651.795	618.256	94,9	617.794	94,8
Dirección, control y gestión de seguros	469.428	469.087	99,9	467.039	99,5
Apoyo a la pequeña y mediana empresa	77.539	77.169	99,5	74.370	95,9
Incentivos regionales a la localización industrial	270.816	270.598	99,9	251.917	93,0
Normativa y desarrollo energético	43.640	43.004	98,5	42.938	98,4
Explotación minera	19.744	15.266	77,3	8.397	42,5
Coordinación y promoción del turismo	32.629	30.429	93,3	22.440	68,8
Dirección y Servicios Generales de Comercio y Turismo	7.566	6.929	91,6	5.878	77,7
Ordenación del comercio exterior	18.536	17.544	94,6	16.740	90,3
Promoción comercial e internacionalización de la empresa	742.009	588.703	79,3	390.374	52,6
Ordenación y modernización de las estructuras comerciales	13.762	13.591	98,8	3.992	29,0
Transferencias entre subsectores	1.397.610	1.397.610	100,0	1.397.610	100,0
Otros	4.929	4.516	91,6	4.411	89,5



PRESUPUESTO DE GASTOS
SITUACION DE LOS PRINCIPALES PROGRAMAS
HASTA EL 31 DE DICIEMBRE DE 2003

Miles de euros

SECCIONES / PROGRAMAS	CREDITOS TOTALES	OBLIGACIONES RECONOCIDAS		PAGOS ORDENADOS	
		IMPORTE	% 2/1	IMPORTE	% 3/1
PRESIDENCIA	210.900	208.177	98,7	201.801	95,7
Presidencia del Gobierno	32.656	31.884	97,6	29.941	91,7
Relac. Cortes Grales, Secretariado del Gob.y apoyo Alta Dir.	79.283	78.163	98,6	75.369	95,1
Cobertura informativa	14.426	13.678	94,8	13.186	91,4
Transferencias entre subsectores	79.950	79.950	100,0	79.950	100,0
Otros	4.585	4.502	98,2	3.355	73,2
SANIDAD Y CONSUMO	623.143	609.143	97,8	493.024	79,1
Dirección y Servicios Generales de Sanidad	79.236	73.978	93,4	62.892	79,4
Planificación y coordinación del Sistema Nacional de Salud	143.490	142.369	99,2	60.531	42,2
Sanidad exterior y planificación y coord.de la salud pública	39.172	37.644	96,1	27.234	69,5
Transferencias entre subsectores	355.666	350.664	98,6	338.557	95,2
Otros	5.579	4.488	80,4	3.810	68,3
GASTOS DE DIVERSOS MINISTERIOS	1.796.605	1.691.428	94,1	1.680.004	93,5
Gestión del Patrimonio del Estado	118.453	116.592	98,4	105.957	89,5
Imprevistos y funciones no clasificadas	1.543.816	1.476.781	95,7	1.476.781	95,7
Transferencias entre subsectores	134.336	98.055	73,0	97.266	72,4
ENTES TERRITORIALES	37.491.351	37.333.744	99,6	37.194.197	99,2
Conservación y restauración de bienes culturales	30.441	30.441	100,0	18.421	60,5
Infraestructura del transporte ferroviario	78.687	70.559	89,7	63.786	81,1
Subvenciones y apoyo al transporte terrestre	261.792	247.815	94,7	247.815	94,7
Coordinación y promoción del turismo	12.020	12.020	100,0	9.015	75,0
Transferencias a CC. AA. por coste de servicios asumidos	78.750	78.747	100,0	16.604	21,1
Transferencias a CC.AA. por participación en ingresos Estado	25.172.550	25.132.088	99,8	25.132.088	99,8
Otras transferencias a Comunidades Autónomas	494.022	435.894	88,2	391.882	79,3
Transferencias a CC.LL. por participación en ingresos Estado	11.205.709	11.184.974	99,8	11.184.974	99,8
Otras aportaciones a Corporaciones Locales	151.670	135.496	89,3	129.612	85,5
Otros	5.710	5.710	100,0	-	-



PRESUPUESTO DE GASTOS
SITUACION DE LOS PRINCIPALES PROGRAMAS
HASTA EL 31 DE DICIEMBRE DE 2003

INTERVENCIÓN GENERAL
DE LA ADMINISTRACIÓN DEL ESTADO

Miles de euros

SECCIONES / PROGRAMAS	CREDITOS TOTALES	OBLIGACIONES RECONOCIDAS		PAGOS ORDENADOS	
		IMPORTE	% 2/1	IMPORTE	% 3/1
FONDOS DE COMPENSACIÓN INTERTERRIT.	1.237.230	892.243	72,1	830.120	67,1
Transferencias a CC.AA. por los Fondos de Compens. Intert.	1.237.230	892.243	72,1	830.120	67,1
RELACIONES FINANCIERAS CON LA U. E.	8.496.651	8.193.290	96,4	8.068.357	95,0
Transferencias al Presup. Gral. de las Comunidades Europeas	8.350.651	8.064.810	96,6	7.966.157	95,4
Cooperación al Desarrollo en el marco de los Conven. de Lomé	146.000	128.480	88,0	102.200	70,0
FONDO DE CONTINGENCIA	348.168	-	-	-	-
Fondo de contingencia de ejecución presupuestaria	348.168	-	-	-	-
TOTALES	159.254.938	156.465.145	98,2	151.870.052	95,4



PRESUPUESTO DE GASTOS
CREDITOS TOTALES POR PROGRAMAS Y CAPITULOS
HASTA EL 31 DE DICIEMBRE DE 2003

Miles de euros

Títulos	CAPITULO 1	CAPITULO 2	CAPITULO 3	CAPITULO 4	CAPITULO 5	CAPITULO 6	CAPITULO 7	CAPITULO 8	CAPITULO 9	TOTAL
	GASTOS DE PERSONAL	GASTOS EN BIENES Y SERVICIOS	GASTOS FINANCIEROS	TRANSFER. CORRIENTES	FONDO DE CONTINGENC.	INVERSIONES REALES	TRANSFER. DE CAPITAL	ACTIVOS FINANCIEROS	PASIVOS FINANCIEROS	
CASA DE SU MAJESTAD EL REY	1	2	3	4	5	6	7	8	9	10
Jefatura del Estado	-	-	-	7.224	-	-	-	-	-	7.224
CORTES GENERALES	88.628	46.297	-	13.166	-	-	-	25	15	148.131
Actividad legislativa	88.628	46.297	-	13.166	-	-	-	25	15	148.131
TRIBUNAL DE CUENTAS	37.807	4.213	-	98	-	931	-	120	-	43.169
Control externo del Sector Público	37.807	4.213	-	98	-	931	-	120	-	43.169
TRIBUNAL CONSTITUCIONAL	11.257	2.591	-	313	-	732	-	48	-	14.941
Control Constitucional	11.257	2.591	-	313	-	732	-	48	-	14.941
CONSEJO DE ESTADO	7.398	1.279	-	58	-	301	-	9	-	9.045
Alto asesoramiento del Estado	7.398	1.279	-	58	-	301	-	9	-	9.045
DEUDA PÚBLICA	-	-	20.063.005	-	-	-	-	-	38.065.503	58.128.508
Amort.y gastos finan. de la deuda pública en moneda nacional	-	-	19.127.509	-	-	-	-	-	37.848.631	56.976.140
Amort. y gtos. finan. de la deuda pública en moneda extranj.	-	-	935.496	-	-	-	-	-	216.872	1.152.368
CLASES PASIVAS	6.576.135	-	-	671.979	-	-	-	-	-	7.248.114
Pensiones de Clases Pasivas	6.573.529	-	-	-	-	-	-	-	-	6.573.529
Pensiones de guerra	-	-	-	606.700	-	-	-	-	-	606.700
Otras pensiones y prestaciones de Clases Pasivas	2.606	-	-	65.279	-	-	-	-	-	67.885
CONSEJO GENERAL DEL PODER JUDICIAL	30.580	19.413	-	834	-	6.147	-	60	-	57.034
Gobierno del Poder Judicial	16.817	6.279	-	774	-	2.590	-	60	-	26.520
Selección y formación de Jueces	12.330	7.942	-	60	-	1.203	-	-	-	21.535
Documentación y publicaciones Judiciales	1.433	5.192	-	-	-	2.354	-	-	-	8.979
ASUNTOS EXTERIORES	225.397	105.693	334	510.500	-	63.958	44.496	60.308	-	1.010.686
Dirección y Servicios Generales de Asuntos Exteriores	29.819	29.535	-	72	-	8.452	-	39	-	67.917
Acción del Estado en el exterior	179.609	66.155	334	232.674	-	53.204	-	168	-	532.144



PRESUPUESTO DE GASTOS
CREDITOS TOTALES POR PROGRAMAS Y CAPITULOS
HASTA EL 31 DE DICIEMBRE DE 2003

Miles de euros

Títulos	CAPITULO 1	CAPITULO 2	CAPITULO 3	CAPITULO 4	CAPITULO 5	CAPITULO 6	CAPITULO 7	CAPITULO 8	CAPITULO 9	TOTAL
	GASTOS DE PERSONAL	GASTOS EN BIENES Y SERVICIOS	GASTOS FINANCIEROS	TRANSFER. CORRIENTES	FONDO DE CONTINGENC.	INVERSIONES REALES	TRANSFER. DE CAPITAL	ACTIVOS FINANCIEROS	PASIVOS FINANCIEROS	
Acción diplomática ante la Unión Europea	13.657	3.996	-	36	-	589	-	-	-	18.278
Cooperación para el desarrollo	1.760	1.313	-	2.041	-	-	-	60.101	-	65.215
Cooperación, promoción y difusión cultural en el exterior	552	4.694	-	559	-	1.713	-	-	-	7.518
Transferencias entre subsectores	-	-	-	275.118	-	-	44.496	-	-	319.614
JUSTICIA	855.223	94.164	136	32.785	-	75.220	4.923	2.075	-	1.064.526
Asesoramiento y defensa de los intereses del Estado	21.313	1.788	-	-	-	818	-	-	-	23.919
Dirección y Servicios Generales de Justicia	26.450	12.366	-	147	-	4.018	-	117	-	43.098
Tribunales de Justicia y Ministerio Fiscal	799.664	77.332	136	26.167	-	66.454	4.833	1.958	-	976.544
Registros vinculados con la fe pública	7.796	2.678	-	-	-	3.930	-	-	-	14.404
Transferencias entre subsectores	-	-	-	6.471	-	-	90	-	-	6.561
DEFENSA	3.676.584	1.383.511	223	204.191	-	1.883.396	70.891	12.660	-	7.231.456
Administración y Servicios Generales de Defensa	872.779	911.647	-	56.987	-	24.083	-	12.660	-	1.878.156
Gastos operativos en las Fuerzas Armadas	1.271.591	283.058	223	-	-	-	-	-	-	1.554.872
Personal en reserva	642.329	-	-	-	-	-	-	-	-	642.329
Modernización de las Fuerzas Armadas	-	-	-	-	-	1.087.993	-	-	-	1.087.993
Apoyo logístico	424.378	92.783	-	-	-	576.648	-	-	-	1.093.809
Formación del personal de las Fuerzas Armadas	269.702	37.322	-	661	-	1.183	-	-	-	308.868
Asistencia hospitalaria en las Fuerzas Armadas	170.137	58.419	-	-	-	11.283	-	-	-	239.839
Investigación y estudios de las Fuerzas Armadas	25.010	-	-	-	-	182.185	-	-	-	207.195
Transferencias entre subsectores	-	-	-	146.543	-	-	70.891	-	-	217.434
Otros	658	282	-	-	-	21	-	-	-	961
HACIENDA	283.200	65.520	6.655	1.085.984	-	58.985	94.835	251.543	-	1.846.722
Gestión de pensiones de Clases Pasivas	6.656	796	3	-	-	43	-	-	-	7.498
Dirección y Servicios Generales de Economía y Hacienda	80.230	41.853	36	105.579	-	13.652	4.000	1.512	-	246.862
Planificación, presupuestación y política fiscal	28.915	7.163	-	66	-	14.581	-	-	-	50.725
Control interno y Contabilidad Pública	65.014	2.447	-	-	-	2.114	-	-	-	69.575
Gestión del Patrimonio del Estado	6.452	1.102	6.597	5	-	259	13.981	250.031	-	278.427
Gestión de los catastros inmobiliarios, rústicos y urbanos	70.378	9.480	17	-	-	27.203	-	-	-	107.078
Resolución de reclamaciones económico-administrativas	23.130	2.396	2	3	-	1.010	-	-	-	26.541



PRESUPUESTO DE GASTOS
CREDITOS TOTALES POR PROGRAMAS Y CAPITULOS
HASTA EL 31 DE DICIEMBRE DE 2003

Miles de euros

Títulos	CAPITULO 1	CAPITULO 2	CAPITULO 3	CAPITULO 4	CAPITULO 5	CAPITULO 6	CAPITULO 7	CAPITULO 8	CAPITULO 9	TOTAL
	GASTOS DE PERSONAL	GASTOS EN BIENES Y SERVICIOS	GASTOS FINANCIEROS	TRANSFER. CORRIENTES	FONDO DE CONTINGENC.	INVERSIONES REALES	TRANSFER. DE CAPITAL	ACTIVOS FINANCIEROS	PASIVOS FINANCIEROS	
	1	2	3	4	5	6	7	8	9	10
Transferencias entre subsectores	-	-	-	980.331	-	-	76.854	-	-	1.057.185
Otros	2.425	283	-	-	-	123	-	-	-	2.831
INTERIOR	3.872.545	1.007.108	441	209.052	-	280.225	7.664	265	72	5.377.372
Dirección y Serv. Generales de Seguridad y Protección Civil	28.452	149.700	6	24.838	-	78.280	210	181	-	281.667
Formación de Fuerzas y Cuerpos de Seguridad del Estado	75.366	20.328	-	-	-	-	-	-	-	95.694
Seguridad ciudadana	2.697.616	459.568	391	5.637	-	175.974	-	60	72	3.339.318
Actuaciones policiales en materia de droga	35.373	1.462	-	-	-	9.058	-	-	-	45.893
Fuerzas y Cuerpos en reserva	567.509	-	-	-	-	-	-	-	-	567.509
Centros e Instituciones Penitenciarias	456.779	213.687	24	1.992	-	11.165	120	24	-	683.791
Coordinación en materia de extranjería e inmigración	3.896	28.196	-	-	-	860	-	-	-	32.952
Protección Civil	4.062	3.384	20	4.799	-	4.862	4.109	-	-	21.236
Plan Nacional sobre Drogas	2.429	14.746	-	29.972	-	26	945	-	-	48.118
Elecciones y Partidos Políticos	1.063	116.037	-	98.539	-	-	-	-	-	215.639
Transferencias entre subsectores	-	-	-	43.275	-	-	2.280	-	-	45.555
FOMENTO	188.517	74.183	11.908	1.237.440	-	3.475.432	1.462.887	1.516.339	9.616	7.976.322
Promoción, admón. y ayudas para rehabil. y acceso a vivienda	4.462	486	49	80	-	4.191	538.442	7.723	9.616	565.049
Ordenación y fomento de la edificación	3.393	-	-	-	-	55.904	25.120	-	-	84.417
Dirección y Servicios Generales de Fomento	48.184	32.636	10.609	155.359	-	20.871	5.119	1.418.616	-	1.691.394
Infraestructura del transporte ferroviario	7.084	1.548	-	174	-	536.146	679.626	90.000	-	1.314.578
Subvenciones y apoyo al transporte terrestre	-	-	-	769.493	-	-	-	-	-	769.493
Ordenación e inspección del transporte terrestre	3.518	245	-	122	-	3.571	26.602	-	-	34.058
Creación de infraestructura de carreteras	47.641	750	-	-	-	2.224.722	74.475	-	-	2.347.588
Conservación y explotación de carreteras	31.804	23.841	-	-	-	601.652	-	-	-	657.297
Seguridad del tráfico marítimo y vigilancia costera	20.683	11.230	-	81.461	-	8.152	18.932	-	-	140.458
Subvenciones y apoyo al transporte marítimo	-	-	1.236	38.874	-	-	-	-	-	40.110
Regulación y supervisión de la aviación civil	8.534	2.520	14	1.282	-	6.286	-	-	-	18.636
Subvenciones y apoyo al transporte aéreo	-	-	-	171.856	-	-	-	-	-	171.856
Comunicaciones postales y telegráficas	-	-	-	2.628	-	-	85.344	-	-	87.972
Cartografía y Geofísica	13.214	927	-	254	-	13.937	1.040	-	-	29.372
Transferencias entre subsectores	-	-	-	15.857	-	-	8.187	-	-	24.044



PRESUPUESTO DE GASTOS
CREDITOS TOTALES POR PROGRAMAS Y CAPITULOS
HASTA EL 31 DE DICIEMBRE DE 2003

Miles de euros

Títulos	CAPITULO 1	CAPITULO 2	CAPITULO 3	CAPITULO 4	CAPITULO 5	CAPITULO 6	CAPITULO 7	CAPITULO 8	CAPITULO 9	TOTAL
	GASTOS DE PERSONAL	GASTOS EN BIENES Y SERVICIOS	GASTOS FINANCIEROS	TRANSFER. CORRIENTES	FONDO DE CONTINGENC.	INVERSIONES REALES	TRANSFER. DE CAPITAL	ACTIVOS FINANCIEROS	PASIVOS FINANCIEROS	
	1	2	3	4	5	6	7	8	9	10
EDUCACIÓN, CULTURA Y DEPORTE	405.738	109.744	17	1.348.820	-	51.745	456.679	419	-	2.373.162
Cooperación, promoción y difusión cultural en el exterior	599	3.370	-	4.621	-	456	240	-	-	9.286
Dirección y Servicios Generales de la Educación	59.744	24.129	-	161	-	5.156	-	419	-	89.609
Educación infantil y primaria	124.656	612	-	9.724	-	-	-	-	-	134.992
Educ. secundaria, formación profesional y EE.OO de Idiomas	56.534	27.008	-	11.898	-	-	26.744	-	-	122.184
Enseñanzas universitarias	4.532	2.565	-	108.052	-	145	18.635	-	-	133.929
Educación especial	7.807	246	-	203	-	-	-	-	-	8.256
Educación en el exterior	86.761	12.144	17	105	-	-	-	-	-	99.027
Educación compensatoria	4.880	520	-	2.329	-	-	-	-	-	7.729
Nuevas tecnologías aplicadas a la educación	1.447	2.777	-	3.421	-	943	-	-	-	8.588
Becas y ayudas a estudiantes	1.425	249	-	804.613	-	-	-	-	-	806.287
Servicios complementarios de la enseñanza	499	1.181	-	5.901	-	-	-	-	-	7.581
Apoyo a otras actividades escolares	80	308	-	4.770	-	-	1.038	-	-	6.196
Archivos	11.060	7.727	-	270	-	1.563	180	-	-	20.800
Bibliotecas	910	589	-	817	-	4.388	-	-	-	6.704
Museos	20.359	10.831	-	5.745	-	4.427	6.997	-	-	48.359
Promoción y cooperación cultural	1.351	810	-	31.619	-	30	120	-	-	33.930
Promoción del libro y publicaciones culturales	2.357	1.747	-	4.744	-	3.108	1.861	-	-	13.817
Conservación y restauración de bienes culturales	5.221	1.965	-	309	-	17.648	2.016	-	-	27.159
Protección del Patrimonio Histórico	1.087	604	-	102	-	13.337	330	-	-	15.460
Investigación científica	997	1.636	-	12.038	-	95	74.588	-	-	89.354
Transferencias entre subsectores	-	-	-	327.717	-	-	323.930	-	-	651.647
Otros	13.432	8.726	-	9.661	-	449	-	-	-	32.268
TRABAJO Y ASUNTOS SOCIALES	172.388	49.703	37	4.637.501	-	13.452	77.894	276	-	4.951.251
Direcc. y Serv. Grales de Seg. Social y Protección Social	63.478	40.286	37	16.163	-	13.452	-	276	-	133.692
Inspección y control de Seguridad y Protección Social	94.372	7.050	-	-	-	-	-	-	-	101.422
Acción en favor de los migrantes	3.886	471	-	81.125	-	-	2.152	-	-	87.634
Otros servicios sociales del Estado	2.174	489	-	259.786	-	-	20.687	-	-	283.136
Atención a la infancia y a la familia	1.019	205	-	40.608	-	-	7.000	-	-	48.832
Pensiones no contributivas y prestaciones asistenciales	71	-	-	88.473	-	-	-	-	-	88.544



PRESUPUESTO DE GASTOS
CREDITOS TOTALES POR PROGRAMAS Y CAPITULOS
HASTA EL 31 DE DICIEMBRE DE 2003

Miles de euros

Títulos	CAPITULO 1	CAPITULO 2	CAPITULO 3	CAPITULO 4	CAPITULO 5	CAPITULO 6	CAPITULO 7	CAPITULO 8	CAPITULO 9	TOTAL
	GASTOS DE PERSONAL	GASTOS EN BIENES Y SERVICIOS	GASTOS FINANCIEROS	TRANSFER. CORRIENTES	FONDO DE CONTINGENC.	INVERSIONES REALES	TRANSFER. DE CAPITAL	ACTIVOS FINANCIEROS	PASIVOS FINANCIEROS	
Admón. de las relaciones laborales y condiciones de trabajo	1.911	-	-	35.138	-	-	31	-	-	37.080
Desarrollo de la economía social y del Fondo Social Europeo	2.842	-	-	16.608	-	-	4.754	-	-	24.204
Transferencias entre subsectores	-	-	-	4.097.389	-	-	43.270	-	-	4.140.659
Otros	2.635	1.202	-	2.211	-	-	-	-	-	6.048
CIENCIA Y TECNOLOGÍA	54.685	49.396	606	408.751	-	55.252	995.443	2.155.363	-	3.719.496
Orden. y prom. de las telecom. y de la Sdad. de la Informac.	18.814	-	-	2.581	-	17.373	38.222	-	-	76.990
Investigación y desarrollo tecnológico	4.133	-	-	46.711	-	150	259.853	1.697.970	-	2.008.817
Fomento y coord. de la investigación científica y técnica	2.863	-	-	21.346	-	21.932	246.166	-	-	292.307
Investigación y desarrollo de la Sociedad de la Información	2.538	-	-	-	-	1.983	50.682	348.587	-	403.790
Dirección y Servicios Generales de Ciencia y Tecnología	23.433	49.036	-	3.458	-	12.916	-	221	-	89.064
Calidad y seguridad industrial	1.413	-	-	-	-	-	11.542	-	-	12.955
Reconversión y reindustrialización	1.219	-	606	-	-	898	205.228	108.585	-	316.536
Transferencias entre subsectores	-	-	-	334.655	-	-	183.750	-	-	518.405
Otros	272	360	-	-	-	-	-	-	-	632
AGRICULTURA, PESCA Y ALIMENTACIÓN	65.296	27.671	75	312.901	-	182.244	744.598	60.333	-	1.393.118
Plan Nacional de Regadíos	2.014	-	2	180	-	54.281	-	60.201	-	116.678
Direc. y Servicios Generales de Agricultura, Pesca y Alimen.	37.960	27.671	73	5.366	-	28.642	20.565	132	-	120.409
Competitividad y calidad de la producción agrícola	5.636	-	-	-	-	4.113	82.282	-	-	92.031
Competitividad y calidad de la producción ganadera	5.920	-	-	126	-	27.584	102.640	-	-	136.270
Regulación de los mercados agrarios	-	-	-	57.101	-	-	-	-	-	57.101
Comerc. y compet. de la indus.agroal. y calidad y seg. alim.	6.236	-	-	2.043	-	11.046	45.985	-	-	65.310
Desarrollo rural	2.469	-	-	9.616	-	17.356	328.067	-	-	357.508
Protección y conservación de recursos pesqueros	2.929	-	-	126	-	38.532	4.572	-	-	46.159
Mejora de estructuras y mercados pesqueros	2.132	-	-	2.135	-	690	107.068	-	-	112.025
Transferencias entre subsectores	-	-	-	236.148	-	-	53.419	-	-	289.567
Otros	-	-	-	60	-	-	-	-	-	60
ADMINISTRACIONES PÚBLICAS	234.119	53.146	3.503	14.408	-	27.539	191.791	507	6	525.019
Dirección y Servicios Generales de la Administración General	30.150	14.963	-	-	-	4.524	-	396	6	50.039
Dirección y organización de la Administración Pública	13.412	4.411	-	180	-	9.305	-	-	-	27.308



PRESUPUESTO DE GASTOS
CREDITOS TOTALES POR PROGRAMAS Y CAPITULOS
HASTA EL 31 DE DICIEMBRE DE 2003

Miles de euros

Títulos	CAPITULO 1	CAPITULO 2	CAPITULO 3	CAPITULO 4	CAPITULO 5	CAPITULO 6	CAPITULO 7	CAPITULO 8	CAPITULO 9	TOTAL
	GASTOS DE PERSONAL	GASTOS EN BIENES Y SERVICIOS	GASTOS FINANCIEROS	TRANSFER. CORRIENTES	FONDO DE CONTINGENC.	INVERSIONES REALES	TRANSFER. DE CAPITAL	ACTIVOS FINANCIEROS	PASIVOS FINANCIEROS	
Administración periférica del Estado	179.350	33.193	3.503	33	-	13.505	-	111	-	229.695
Transferencias entre subsectores	-	-	-	12.527	-	-	631	-	-	13.158
Cooperación económica local del Estado	3.647	339	-	1.668	-	205	191.160	-	-	197.019
Otros	7.560	240	-	-	-	-	-	-	-	7.800
MEDIO AMBIENTE	105.050	49.926	1.138	151.277	-	1.264.727	258.239	247.702	-	2.078.059
Infraestructura urbana de saneamiento y calidad del agua	1.110	37	-	15.363	-	214.479	-	-	-	230.989
Protección y mejora del Medio Ambiente	4.629	1.430	427	1.599	-	21.465	31.952	-	-	61.502
Planificación y ordenación territorial	1.872	36	-	-	-	668	149	247.464	-	250.189
Dirección y Servicios Generales de Medio Ambiente	27.821	14.914	19	12.521	-	30.088	2.970	238	-	88.571
Gestión e infraestructuras de recursos hidráulicos	7.579	1.894	-	11.058	-	691.562	29.348	-	-	741.441
Actuación en la costa	21.925	9.275	689	-	-	218.035	-	-	-	249.924
Protección y mejora del medio natural	4.701	2.568	3	2.513	-	73.544	34.365	-	-	117.694
Meteorología	35.413	19.772	-	5.635	-	14.886	13.525	-	-	89.231
Transferencias entre subsectores	-	-	-	102.588	-	-	145.930	-	-	248.518
ECONOMÍA	137.349	55.853	5.158	1.445.957	-	29.490	1.057.118	1.116.610	-	3.847.535
Dirección y Servicios Generales de Economía y Hacienda	25.839	22.554	30	407	-	6.015	3.000	173	-	58.018
Previsión y política económica	2.948	297	-	-	-	90	36.179	-	-	39.514
Gestión de la Deuda y de la Tesorería del Estado	5.423	5.020	5.042	635.859	-	451	-	-	-	651.795
Dirección, control y gestión de seguros	7.259	1.166	-	-	-	2.427	-	458.576	-	469.428
Apoyo a la pequeña y mediana empresa	2.361	345	-	36	-	5.018	69.779	-	-	77.539
Incentivos regionales a la localización industrial	2.136	100	-	-	-	66	268.514	-	-	270.816
Normativa y desarrollo energético	3.484	390	-	405	-	218	39.143	-	-	43.640
Explotación minera	560	148	-	1.208	-	2.683	15.145	-	-	19.744
Coordinación y promoción del turismo	2.712	769	-	3.232	-	9.088	16.828	-	-	32.629
Dirección y Servicios Generales de Comercio y Turismo	4.742	1.595	3	178	-	1.048	-	-	-	7.566
Ordenación del comercio exterior	13.211	1.485	10	3.354	-	476	-	-	-	18.536
Promoción comercial e internacionalización de la empresa	58.935	20.396	73	-	-	1.676	3.068	657.861	-	742.009
Ordenación y modernización de las estructuras comerciales	3.465	1.019	-	55	-	148	9.075	-	-	13.762
Transferencias entre subsectores	-	-	-	801.223	-	-	596.387	-	-	1.397.610
Otros	4.274	569	-	-	-	86	-	-	-	4.929



PRESUPUESTO DE GASTOS
CREDITOS TOTALES POR PROGRAMAS Y CAPITULOS
HASTA EL 31 DE DICIEMBRE DE 2003

Miles de euros

Títulos	CAPITULO 1	CAPITULO 2	CAPITULO 3	CAPITULO 4	CAPITULO 5	CAPITULO 6	CAPITULO 7	CAPITULO 8	CAPITULO 9	TOTAL
	GASTOS DE PERSONAL	GASTOS EN BIENES Y SERVICIOS	GASTOS FINANCIEROS	TRANSFER. CORRIENTES	FONDO DE CONTINGENC.	INVERSIONES REALES	TRANSFER. DE CAPITAL	ACTIVOS FINANCIEROS	PASIVOS FINANCIEROS	
	1	2	3	4	5	6	7	8	9	10
PRESIDENCIA	48.695	71.120	-	59.844	-	8.252	22.833	156	-	210.900
Presidencia del Gobierno	15.474	13.729	-	270	-	3.183	-	-	-	32.656
Relac. Cortes Grales, Secretariado del Gob.y apoyo Alta Dir.	19.853	53.310	-	2.457	-	3.556	-	107	-	79.283
Cobertura informativa	10.568	3.345	-	-	-	464	-	49	-	14.426
Transferencias entre subsectores	-	-	-	57.117	-	-	22.833	-	-	79.950
Otros	2.800	736	-	-	-	1.049	-	-	-	4.585
SANIDAD Y CONSUMO	31.340	39.132	-	425.310	-	10.510	116.721	130	-	623.143
Dirección y Servicios Generales de Sanidad	20.444	24.239	-	25.317	-	9.106	-	130	-	79.236
Planificación y coordinación del Sistema Nacional de Salud	3.727	6.574	-	67.244	-	1.404	64.541	-	-	143.490
Sanidad exterior y planificación y coord.de la salud pública	3.571	6.363	-	29.238	-	-	-	-	-	39.172
Transferencias entre subsectores	-	-	-	303.486	-	-	52.180	-	-	355.666
Otros	3.598	1.956	-	25	-	-	-	-	-	5.579
GASTOS DE DIVERSOS MINISTERIOS	1.540.877	1.879	-	130.469	-	63.543	59.837	-	-	1.796.605
Gestión del Patrimonio del Estado	-	1.820	-	-	-	60.663	55.970	-	-	118.453
Imprevistos y funciones no clasificadas	1.540.877	59	-	-	-	2.880	-	-	-	1.543.816
Transferencias entre subsectores	-	-	-	130.469	-	-	3.867	-	-	134.336
ENTES TERRITORIALES	-	-	-	37.358.889	-	-	132.462	-	-	37.491.351
Conservación y restauración de bienes culturales	-	-	-	18.421	-	-	12.020	-	-	30.441
Infraestructura del transporte ferroviario	-	-	-	-	-	-	78.687	-	-	78.687
Subvenciones y apoyo al transporte terrestre	-	-	-	261.792	-	-	-	-	-	261.792
Coordinación y promoción del turismo	-	-	-	-	-	-	12.020	-	-	12.020
Transferencias a CC. AA. por coste de servicios asumidos	-	-	-	78.750	-	-	-	-	-	78.750
Transferencias a CC.AA. por participación en ingresos Estado	-	-	-	25.172.550	-	-	-	-	-	25.172.550
Otras transferencias a Comunidades Autónomas	-	-	-	469.997	-	-	24.025	-	-	494.022
Transferencias a CC.LL. por participación en ingresos Estado	-	-	-	11.205.709	-	-	-	-	-	11.205.709
Otras aportaciones a Corporaciones Locales	-	-	-	151.670	-	-	-	-	-	151.670
Otros	-	-	-	-	-	-	5.710	-	-	5.710



PRESUPUESTO DE GASTOS
CREDITOS TOTALES POR PROGRAMAS Y CAPITULOS
HASTA EL 31 DE DICIEMBRE DE 2003

Miles de euros

Títulos	CAPITULO 1	CAPITULO 2	CAPITULO 3	CAPITULO 4	CAPITULO 5	CAPITULO 6	CAPITULO 7	CAPITULO 8	CAPITULO 9	TOTAL
	GASTOS DE PERSONAL	GASTOS EN BIENES Y SERVICIOS	GASTOS FINANCIEROS	TRANSFER. CORRIENTES	FONDO DE CONTINGENC.	INVERSIONES REALES	TRANSFER. DE CAPITAL	ACTIVOS FINANCIEROS	PASIVOS FINANCIEROS	
FONDOS DE COMPENSACIÓN INTERTERRIT.	1	2	3	4	5	6	7	8	9	10
Transferencias a CC.AA. por los Fondos de Compens. Intert.	-	-	-	-	-	-	1.237.230	-	-	1.237.230
RELACIONES FINANCIERAS CON LA U. E.	-	-	601	8.350.050	-	-	146.000	-	-	8.496.651
Transferencias al Presup. Gral. de las Comunidades Europeas	-	-	601	8.350.050	-	-	-	-	-	8.350.651
Cooperación al Desarrollo en el marco de los Conven. de Lomé	-	-	-	-	-	-	146.000	-	-	146.000
FONDO DE CONTINGENCIA	-	-	-	-	348.168	-	-	-	-	348.168
Fondo de contingencia de ejecución presupuestaria	-	-	-	-	348.168	-	-	-	-	348.168
TOTALES	18.648.808	3.311.542	20.093.837	58.617.801	348.168	7.552.081	7.182.541	5.424.948	38.075.212	159.254.938



PRESUPUESTO DE GASTOS
OBLIGACIONES RECONOCIDAS POR PROGRAMAS Y CAPITULOS
HASTA EL 31 DE DICIEMBRE DE 2003

Miles de euros

	CAPITULO 1	CAPITULO 2	CAPITULO 3	CAPITULO 4	CAPITULO 6	CAPITULO 7	CAPITULO 8	CAPITULO 9	TOTAL
	GASTOS DE PERSONAL	GASTOS EN BIENES Y SERVICIOS	GASTOS FINANCIEROS	TRANSFER. CORRIENTES	INVERSIONES REALES	TRANSFER. DE CAPITAL	ACTIVOS FINANCIEROS	PASIVOS FINANCIEROS	
CASA DE SU MAJESTAD EL REY	1	2	3	4	5	6	7	8	9
Jefatura del Estado	-	-	-	7.224	-	-	-	-	7.224
CORTES GENERALES	88.628	46.297	-	13.166	-	-	25	15	148.131
Actividad legislativa	88.628	46.297	-	13.166	-	-	25	15	148.131
TRIBUNAL DE CUENTAS	34.934	3.681	-	97	894	-	118	-	39.724
Control externo del Sector Público	34.934	3.681	-	97	894	-	118	-	39.724
TRIBUNAL CONSTITUCIONAL	10.653	2.471	-	285	601	-	43	-	14.053
Control Constitucional	10.653	2.471	-	285	601	-	43	-	14.053
CONSEJO DE ESTADO	6.022	1.204	-	58	300	-	4	-	7.588
Alto asesoramiento del Estado	6.022	1.204	-	58	300	-	4	-	7.588
DEUDA PÚBLICA	-	-	19.782.948	-	-	-	-	38.057.157	57.840.105
Amort.y gastos finan. de la deuda pública en moneda nacional	-	-	19.078.920	-	-	-	-	37.840.303	56.919.223
Amort. y gtos. finan. de la deuda pública en moneda extranj.	-	-	704.028	-	-	-	-	216.854	920.882
CLASES PASIVAS	6.537.839	-	-	648.366	-	-	-	-	7.186.205
Pensiones de Clases Pasivas	6.537.805	-	-	-	-	-	-	-	6.537.805
Pensiones de guerra	-	-	-	595.015	-	-	-	-	595.015
Otras pensiones y prestaciones de Clases Pasivas	34	-	-	53.351	-	-	-	-	53.385
CONSEJO GENERAL DEL PODER JUDICIAL	28.377	17.164	-	800	4.955	-	34	-	51.330
Gobierno del Poder Judicial	15.976	5.728	-	771	2.077	-	34	-	24.586
Selección y formación de Jueces	11.109	7.079	-	29	724	-	-	-	18.941
Documentación y publicaciones Judiciales	1.292	4.357	-	-	2.154	-	-	-	7.803
ASUNTOS EXTERIORES	222.715	96.275	95	497.018	59.588	44.496	58.311	-	978.498
Dirección y Servicios Generales de Asuntos Exteriores	29.638	27.211	-	72	7.275	-	39	-	64.235
Acción del Estado en el exterior	177.956	59.708	95	219.446	50.028	-	152	-	507.385



PRESUPUESTO DE GASTOS
OBLIGACIONES RECONOCIDAS POR PROGRAMAS Y CAPITULOS
HASTA EL 31 DE DICIEMBRE DE 2003

Miles de euros

	CAPITULO 1	CAPITULO 2	CAPITULO 3	CAPITULO 4	CAPITULO 6	CAPITULO 7	CAPITULO 8	CAPITULO 9	TOTAL
	GASTOS DE PERSONAL	GASTOS EN BIENES Y SERVICIOS	GASTOS FINANCIEROS	TRANSFER. CORRIENTES	INVERSIONES REALES	TRANSFER. DE CAPITAL	ACTIVOS FINANCIEROS	PASIVOS FINANCIEROS	
Acción diplomática ante la Unión Europea	12.948	3.908	-	29	587	-	-	-	17.472
Cooperación para el desarrollo	1.675	1.137	-	2.041	-	-	58.120	-	62.973
Cooperación, promoción y difusión cultural en el exterior	498	4.311	-	312	1.698	-	-	-	6.819
Transferencias entre subsectores	-	-	-	275.118	-	44.496	-	-	319.614
JUSTICIA	852.525	91.313	132	32.689	74.957	4.923	820	-	1.057.359
Asesoramiento y defensa de los intereses del Estado	21.001	1.567	-	-	795	-	-	-	23.363
Dirección y Servicios Generales de Justicia	25.411	11.648	-	143	3.996	-	104	-	41.302
Tribunales de Justicia y Ministerio Fiscal	798.490	75.937	132	26.136	66.402	4.833	716	-	972.646
Registros vinculados con la fe pública	7.623	2.161	-	-	3.764	-	-	-	13.548
Transferencias entre subsectores	-	-	-	6.410	-	90	-	-	6.500
DEFENSA	3.639.104	1.367.492	208	203.931	1.816.783	70.891	12.319	-	7.110.728
Administración y Servicios Generales de Defensa	859.128	900.262	-	56.727	23.839	-	12.319	-	1.852.275
Gastos operativos en las Fuerzas Armadas	1.268.788	279.581	208	-	-	-	-	-	1.548.577
Personal en reserva	640.485	-	-	-	-	-	-	-	640.485
Modernización de las Fuerzas Armadas	-	-	-	-	1.031.453	-	-	-	1.031.453
Apoyo logístico	416.174	92.359	-	-	571.211	-	-	-	1.079.744
Formación del personal de las Fuerzas Armadas	262.140	37.270	-	661	1.180	-	-	-	301.251
Asistencia hospitalaria en las Fuerzas Armadas	167.485	57.901	-	-	10.915	-	-	-	236.301
Investigación y estudios de las Fuerzas Armadas	24.289	-	-	-	178.164	-	-	-	202.453
Transferencias entre subsectores	-	-	-	146.543	-	70.891	-	-	217.434
Otros	615	119	-	-	21	-	-	-	755
HACIENDA	282.266	61.462	430	1.085.157	54.158	91.842	163.877	-	1.739.192
Gestión de pensiones de Clases Pasivas	6.611	540	-	-	42	-	-	-	7.193
Dirección y Servicios Generales de Economía y Hacienda	79.879	40.706	8	104.756	12.907	4.000	310	-	242.566
Planificación, presupuestación y política fiscal	28.682	6.497	-	65	14.150	-	-	-	49.394
Control interno y Contabilidad Pública	64.988	2.056	-	-	1.350	-	-	-	68.394
Gestión del Patrimonio del Estado	6.434	899	414	4	172	10.988	163.567	-	182.478
Gestión de los catastros inmobiliarios, rústicos y urbanos	70.249	8.337	8	-	24.405	-	-	-	102.999
Resolución de reclamaciones económico-administrativas	23.017	2.234	-	1	1.010	-	-	-	26.262



PRESUPUESTO DE GASTOS
OBLIGACIONES RECONOCIDAS POR PROGRAMAS Y CAPITULOS
HASTA EL 31 DE DICIEMBRE DE 2003

Miles de euros

	CAPITULO 1	CAPITULO 2	CAPITULO 3	CAPITULO 4	CAPITULO 6	CAPITULO 7	CAPITULO 8	CAPITULO 9	TOTAL
	GASTOS DE PERSONAL	GASTOS EN BIENES Y SERVICIOS	GASTOS FINANCIEROS	TRANSFER. CORRIENTES	INVERSIONES REALES	TRANSFER. DE CAPITAL	ACTIVOS FINANCIEROS	PASIVOS FINANCIEROS	
Transferencias entre subsectores	-	-	-	980.331	-	76.854	-	-	1.057.185
Otros	2.406	193	-	-	122	-	-	-	2.721
INTERIOR	3.865.289	983.612	430	203.718	275.418	6.782	234	71	5.335.554
Dirección y Serv. Generales de Seguridad y Protección Civil	27.341	149.002	-	21.958	77.924	139	174	-	276.538
Formación de Fuerzas y Cuerpos de Seguridad del Estado	74.528	20.243	-	-	-	-	-	-	94.771
Seguridad ciudadana	2.694.955	457.059	386	5.475	173.016	-	60	71	3.331.022
Actuaciones policiales en materia de droga	35.154	1.262	-	-	8.944	-	-	-	45.360
Fuerzas y Cuerpos en reserva	566.715	-	-	-	-	-	-	-	566.715
Centros e Instituciones Penitenciarias	455.973	203.265	24	1.589	10.059	120	-	-	671.030
Coordinación en materia de extranjería e inmigración	3.505	28.101	-	-	859	-	-	-	32.465
Protección Civil	3.916	3.203	20	4.750	4.590	3.298	-	-	19.777
Plan Nacional sobre Drogas	2.227	5.519	-	29.970	26	945	-	-	38.687
Elecciones y Partidos Políticos	975	115.958	-	96.705	-	-	-	-	213.638
Transferencias entre subsectores	-	-	-	43.271	-	2.280	-	-	45.551
FOMENTO	183.922	65.038	9.704	1.234.577	3.382.099	1.435.900	1.418.535	9.614	7.739.389
Promoción, admón. y ayudas para rehabil. y acceso a vivienda	4.352	461	36	80	3.229	528.310	-	9.614	546.082
Ordenación y fomento de la edificación	3.342	-	-	-	41.945	24.993	-	-	70.280
Dirección y Servicios Generales de Fomento	46.775	28.189	8.461	153.386	17.608	4.764	1.418.535	-	1.677.718
Infraestructura del transporte ferroviario	6.976	1.247	-	138	534.776	679.623	-	-	1.222.760
Subvenciones y apoyo al transporte terrestre	-	-	-	769.493	-	-	-	-	769.493
Ordenación e inspección del transporte terrestre	3.466	207	-	118	3.449	24.596	-	-	31.836
Creación de infraestructura de carreteras	46.615	585	-	-	2.188.637	60.111	-	-	2.295.948
Conservación y explotación de carreteras	30.551	21.547	-	-	571.936	-	-	-	624.034
Seguridad del tráfico marítimo y vigilancia costera	20.419	9.771	-	81.459	4.568	18.932	-	-	135.149
Subvenciones y apoyo al transporte marítimo	-	-	1.194	38.730	-	-	-	-	39.924
Regulación y supervisión de la aviación civil	8.410	2.165	13	1.184	3.355	-	-	-	15.127
Subvenciones y apoyo al transporte aéreo	-	-	-	171.856	-	-	-	-	171.856
Comunicaciones postales y telegráficas	-	-	-	2.023	-	85.344	-	-	87.367
Cartografía y Geofísica	13.016	866	-	253	12.596	1.040	-	-	27.771
Transferencias entre subsectores	-	-	-	15.857	-	8.187	-	-	24.044



PRESUPUESTO DE GASTOS
OBLIGACIONES RECONOCIDAS POR PROGRAMAS Y CAPITULOS
HASTA EL 31 DE DICIEMBRE DE 2003

Miles de euros

	CAPITULO 1	CAPITULO 2	CAPITULO 3	CAPITULO 4	CAPITULO 6	CAPITULO 7	CAPITULO 8	CAPITULO 9	TOTAL
	GASTOS DE PERSONAL	GASTOS EN BIENES Y SERVICIOS	GASTOS FINANCIEROS	TRANSFER. CORRIENTES	INVERSIONES REALES	TRANSFER. DE CAPITAL	ACTIVOS FINANCIEROS	PASIVOS FINANCIEROS	
	1	2	3	4	5	6	7	8	9
EDUCACIÓN, CULTURA Y DEPORTE	375.649	95.739	14	1.338.750	45.427	453.681	341	-	2.309.601
Cooperación, promoción y difusión cultural en el exterior	463	3.000	-	4.430	137	240	-	-	8.270
Dirección y Servicios Generales de la Educación	50.039	20.822	-	132	5.087	-	341	-	76.421
Educación infantil y primaria	124.012	578	-	9.724	-	-	-	-	134.314
Educ. secundaria, formación profesional y EE.OO de Idiomas	54.771	20.964	-	9.493	-	26.744	-	-	111.972
Enseñanzas universitarias	3.905	1.947	-	104.172	101	18.288	-	-	128.413
Educación especial	5.421	223	-	183	-	-	-	-	5.827
Educación en el exterior	83.348	11.323	14	105	-	-	-	-	94.790
Educación compensatoria	4.418	476	-	2.280	-	-	-	-	7.174
Nuevas tecnologías aplicadas a la educación	802	2.579	-	3.378	943	-	-	-	7.702
Becas y ayudas a estudiantes	1.064	246	-	803.672	-	-	-	-	804.982
Servicios complementarios de la enseñanza	292	1.118	-	5.901	-	-	-	-	7.311
Apoyo a otras actividades escolares	56	132	-	4.557	-	988	-	-	5.733
Archivos	9.351	7.277	-	264	1.557	177	-	-	18.626
Bibliotecas	764	446	-	769	4.228	-	-	-	6.207
Museos	17.239	10.476	-	5.745	4.388	6.996	-	-	44.844
Promoción y cooperación cultural	1.180	771	-	30.272	30	120	-	-	32.373
Promoción del libro y publicaciones culturales	1.878	1.577	-	4.737	3.041	1.745	-	-	12.978
Conservación y restauración de bienes culturales	4.396	1.807	-	309	12.754	1.085	-	-	20.351
Protección del Patrimonio Histórico	958	598	-	102	12.680	330	-	-	14.668
Investigación científica	641	1.223	-	11.917	95	73.078	-	-	86.954
Transferencias entre subsectores	-	-	-	327.717	-	323.890	-	-	651.607
Otros	10.651	8.156	-	8.891	386	-	-	-	28.084
TRABAJO Y ASUNTOS SOCIALES	170.475	47.551	-	4.625.977	13.158	75.506	259	-	4.932.926
Direcc. y Serv. Grales de Seg. Social y Protección Social	62.640	38.585	-	14.232	13.158	-	259	-	128.874
Inspección y control de Seguridad y Protección Social	93.628	6.769	-	-	-	-	-	-	100.397
Acción en favor de los migrantes	3.866	400	-	77.710	-	2.152	-	-	84.128
Otros servicios sociales del Estado	2.164	477	-	259.229	-	20.687	-	-	282.557
Atención a la infancia y a la familia	937	204	-	40.245	-	6.613	-	-	47.999
Pensiones no contributivas y prestaciones asistenciales	52	-	-	88.473	-	-	-	-	88.525



PRESUPUESTO DE GASTOS
OBLIGACIONES RECONOCIDAS POR PROGRAMAS Y CAPITULOS
HASTA EL 31 DE DICIEMBRE DE 2003

Miles de euros

	CAPITULO 1	CAPITULO 2	CAPITULO 3	CAPITULO 4	CAPITULO 6	CAPITULO 7	CAPITULO 8	CAPITULO 9	TOTAL
	GASTOS DE PERSONAL	GASTOS EN BIENES Y SERVICIOS	GASTOS FINANCIEROS	TRANSFER. CORRIENTES	INVERSIONES REALES	TRANSFER. DE CAPITAL	ACTIVOS FINANCIEROS	PASIVOS FINANCIEROS	
Admón. de las relaciones laborales y condiciones de trabajo	1.889	-	-	34.668	-	31	-	-	36.588
Desarrollo de la economía social y del Fondo Social Europeo	2.819	-	-	14.601	-	4.754	-	-	22.174
Transferencias entre subsectores	-	-	-	4.095.580	-	41.269	-	-	4.136.849
Otros	2.480	1.116	-	1.239	-	-	-	-	4.835
CIENCIA Y TECNOLOGÍA	53.431	48.476	606	408.511	50.897	968.346	2.097.155	-	3.627.422
Orden. y prom. de las telecom. y de la Sdad. de la Informac.	18.127	-	-	2.580	14.519	31.122	-	-	66.348
Investigación y desarrollo tecnológico	4.099	-	-	46.682	101	255.567	1.658.333	-	1.964.782
Fomento y coord. de la investigación científica y técnica	2.845	-	-	21.290	21.538	241.750	-	-	287.423
Investigación y desarrollo de la Sociedad de la Información	2.497	-	-	-	1.730	42.833	330.979	-	378.039
Dirección y Servicios Generales de Ciencia y Tecnología	23.025	48.158	-	3.304	12.445	-	117	-	87.049
Calidad y seguridad industrial	1.391	-	-	-	-	11.542	-	-	12.933
Reconversión y reindustrialización	1.179	-	606	-	564	204.595	107.726	-	314.670
Transferencias entre subsectores	-	-	-	334.655	-	180.937	-	-	515.592
Otros	268	318	-	-	-	-	-	-	586
AGRICULTURA, PESCA Y ALIMENTACIÓN	60.827	26.513	72	311.423	157.043	720.480	60	-	1.276.418
Plan Nacional de Regadíos	1.834	-	2	180	41.109	-	-	-	43.125
Direc. y Servicios Generales de Agricultura, Pesca y Alimen.	35.676	26.513	70	5.284	27.270	18.160	60	-	113.033
Competitividad y calidad de la producción agrícola	5.131	-	-	-	4.013	81.842	-	-	90.986
Competitividad y calidad de la producción ganadera	5.378	-	-	126	23.024	97.918	-	-	126.446
Regulación de los mercados agrarios	-	-	-	57.101	-	-	-	-	57.101
Comerc. y compet. de la indus.agroal. y calidad y seg. alim.	5.838	-	-	1.349	9.686	40.618	-	-	57.491
Desarrollo rural	2.238	-	-	9.046	14.610	324.769	-	-	350.663
Protección y conservación de recursos pesqueros	2.649	-	-	126	37.163	4.572	-	-	44.510
Mejora de estructuras y mercados pesqueros	2.083	-	-	2.003	168	99.182	-	-	103.436
Transferencias entre subsectores	-	-	-	236.148	-	53.419	-	-	289.567
Otros	-	-	-	60	-	-	-	-	60
ADMINISTRACIONES PÚBLICAS	229.676	50.787	3.501	14.402	26.296	184.519	448	-	509.629
Dirección y Servicios Generales de la Administración General	29.869	14.624	-	-	4.521	-	338	-	49.352
Dirección y organización de la Administración Pública	13.231	4.165	-	180	8.097	-	-	-	25.673



PRESUPUESTO DE GASTOS
OBLIGACIONES RECONOCIDAS POR PROGRAMAS Y CAPITULOS
HASTA EL 31 DE DICIEMBRE DE 2003

Miles de euros

	CAPITULO 1	CAPITULO 2	CAPITULO 3	CAPITULO 4	CAPITULO 6	CAPITULO 7	CAPITULO 8	CAPITULO 9	TOTAL
	GASTOS DE PERSONAL	GASTOS EN BIENES Y SERVICIOS	GASTOS FINANCIEROS	TRANSFER. CORRIENTES	INVERSIONES REALES	TRANSFER. DE CAPITAL	ACTIVOS FINANCIEROS	PASIVOS FINANCIEROS	
Administración periférica del Estado	175.781	31.600	3.501	27	13.473	-	110	-	224.492
Transferencias entre subsectores	-	-	-	12.527	-	631	-	-	13.158
Cooperación económica local del Estado	3.461	173	-	1.668	205	183.888	-	-	189.395
Otros	7.334	225	-	-	-	-	-	-	7.559
MEDIO AMBIENTE	100.742	41.635	1.110	150.429	1.202.403	246.843	247.518	-	1.990.680
Infraestructura urbana de saneamiento y calidad del agua	927	12	-	15.363	207.899	-	-	-	224.201
Protección y mejora del Medio Ambiente	4.398	1.386	427	1.533	16.913	24.257	-	-	48.914
Planificación y ordenación territorial	1.635	24	-	-	592	149	247.344	-	249.744
Dirección y Servicios Generales de Medio Ambiente	26.799	12.625	-	12.463	27.362	1.635	174	-	81.058
Gestión e infraestructuras de recursos hidráulicos	6.903	1.735	-	10.984	664.224	28.000	-	-	711.846
Actuación en la costa	20.935	8.278	680	-	208.659	-	-	-	238.552
Protección y mejora del medio natural	4.587	1.978	3	2.089	67.339	33.649	-	-	109.645
Meteorología	34.558	15.597	-	5.430	9.415	13.438	-	-	78.438
Transferencias entre subsectores	-	-	-	102.567	-	145.715	-	-	248.282
ECONOMÍA	128.881	44.591	2.746	1.418.288	27.057	1.042.125	971.676	-	3.635.364
Dirección y Servicios Generales de Economía y Hacienda	24.614	19.899	3	6	5.740	3.000	124	-	53.386
Previsión y política económica	2.879	230	-	-	90	26.077	-	-	29.276
Gestión de la Deuda y de la Tesorería del Estado	5.230	880	2.667	609.060	419	-	-	-	618.256
Dirección, control y gestión de seguros	7.060	1.139	-	-	2.312	-	458.576	-	469.087
Apoyo a la pequeña y mediana empresa	2.334	239	-	18	4.799	69.779	-	-	77.169
Incentivos regionales a la localización industrial	1.991	46	-	-	47	268.514	-	-	270.598
Normativa y desarrollo energético	3.414	271	-	405	100	38.814	-	-	43.004
Explotación minera	526	80	-	1.160	2.605	10.895	-	-	15.266
Coordinación y promoción del turismo	2.553	536	-	2.921	7.903	16.516	-	-	30.429
Dirección y Servicios Generales de Comercio y Turismo	4.525	1.219	-	142	1.043	-	-	-	6.929
Ordenación del comercio exterior	12.499	1.262	10	3.301	472	-	-	-	17.544
Promoción comercial e internacionalización de la empresa	53.937	17.327	66	-	1.329	3.068	512.976	-	588.703
Ordenación y modernización de las estructuras comerciales	3.320	998	-	52	146	9.075	-	-	13.591
Transferencias entre subsectores	-	-	-	801.223	-	596.387	-	-	1.397.610
Otros	3.999	465	-	-	52	-	-	-	4.516



PRESUPUESTO DE GASTOS
OBLIGACIONES RECONOCIDAS POR PROGRAMAS Y CAPITULOS
HASTA EL 31 DE DICIEMBRE DE 2003

Miles de euros

	CAPITULO 1	CAPITULO 2	CAPITULO 3	CAPITULO 4	CAPITULO 6	CAPITULO 7	CAPITULO 8	CAPITULO 9	TOTAL
	GASTOS DE PERSONAL	GASTOS EN BIENES Y SERVICIOS	GASTOS FINANCIEROS	TRANSFER. CORRIENTES	INVERSIONES REALES	TRANSFER. DE CAPITAL	ACTIVOS FINANCIEROS	PASIVOS FINANCIEROS	
	1	2	3	4	5	6	7	8	9
PRESIDENCIA	47.714	69.727	-	59.664	8.136	22.833	103	-	208.177
Presidencia del Gobierno	15.258	13.208	-	270	3.148	-	-	-	31.884
Relac. Cortes Grales, Secretariado del Gob.y apoyo Alta Dir.	19.638	52.616	-	2.277	3.548	-	84	-	78.163
Cobertura informativa	10.095	3.173	-	-	391	-	19	-	13.678
Transferencias entre subsectores	-	-	-	57.117	-	22.833	-	-	79.950
Otros	2.723	730	-	-	1.049	-	-	-	4.502
SANIDAD Y CONSUMO	29.084	34.216	-	419.084	9.953	116.721	85	-	609.143
Dirección y Servicios Generales de Sanidad	19.238	21.083	-	25.021	8.551	-	85	-	73.978
Planificación y coordinación del Sistema Nacional de Salud	3.305	5.878	-	67.243	1.402	64.541	-	-	142.369
Sanidad exterior y planificación y coord.de la salud pública	3.468	5.865	-	28.311	-	-	-	-	37.644
Transferencias entre subsectores	-	-	-	298.484	-	52.180	-	-	350.664
Otros	3.073	1.390	-	25	-	-	-	-	4.488
GASTOS DE DIVERSOS MINISTERIOS	1.476.781	1.597	-	94.188	59.025	59.837	-	-	1.691.428
Gestión del Patrimonio del Estado	-	1.597	-	-	59.025	55.970	-	-	116.592
Imprevistos y funciones no clasificadas	1.476.781	-	-	-	-	-	-	-	1.476.781
Transferencias entre subsectores	-	-	-	94.188	-	3.867	-	-	98.055
ENTES TERRITORIALES	-	-	-	37.210.175	-	123.569	-	-	37.333.744
Conservación y restauración de bienes culturales	-	-	-	18.421	-	12.020	-	-	30.441
Infraestructura del transporte ferroviario	-	-	-	-	-	70.559	-	-	70.559
Subvenciones y apoyo al transporte terrestre	-	-	-	247.815	-	-	-	-	247.815
Coordinación y promoción del turismo	-	-	-	-	-	12.020	-	-	12.020
Transferencias a CC. AA. por coste de servicios asumidos	-	-	-	78.747	-	-	-	-	78.747
Transferencias a CC.AA. por participación en ingresos Estado	-	-	-	25.132.088	-	-	-	-	25.132.088
Otras transferencias a Comunidades Autónomas	-	-	-	412.634	-	23.260	-	-	435.894
Transferencias a CC.LL. por participación en ingresos Estado	-	-	-	11.184.974	-	-	-	-	11.184.974
Otras aportaciones a Corporaciones Locales	-	-	-	135.496	-	-	-	-	135.496
Otros	-	-	-	-	-	5.710	-	-	5.710



PRESUPUESTO DE GASTOS
OBLIGACIONES RECONOCIDAS POR PROGRAMAS Y CAPITULOS
HASTA EL 31 DE DICIEMBRE DE 2003

Miles de euros

	CAPITULO 1	CAPITULO 2	CAPITULO 3	CAPITULO 4	CAPITULO 6	CAPITULO 7	CAPITULO 8	CAPITULO 9	TOTAL
	GASTOS DE PERSONAL	GASTOS EN BIENES Y SERVICIOS	GASTOS FINANCIEROS	TRANSFER. CORRIENTES	INVERSIONES REALES	TRANSFER. DE CAPITAL	ACTIVOS FINANCIEROS	PASIVOS FINANCIEROS	
FONDOS DE COMPENSACIÓN INTERTERRIT.	1	2	3	4	5	6	7	8	9
Transferencias a CC.AA. por los Fondos de Compens. Intert.	-	-	-	-	-	892.243	-	-	892.243
	-	-	-	-	-	892.243	-	-	892.243
RELACIONES FINANCIERAS CON LA U. E.	-	-	8	8.064.802	-	128.480	-	-	8.193.290
Transferencias al Presup. Gral. de las Comunidades Europeas	-	-	8	8.064.802	-	-	-	-	8.064.810
Cooperación al Desarrollo en el marco de los Conven. de Lomé	-	-	-	-	-	128.480	-	-	128.480
FONDO DE CONTINGENCIA	-	-	-	-	-	-	-	-	-
Fondo de contingencia de ejecución presupuestaria	-	-	-	-	-	-	-	-	-
TOTALES	18.425.534	3.196.841	19.802.004	58.042.779	7.269.148	6.690.017	4.971.965	38.066.857	156.465.145



PRESUPUESTO DE GASTOS
PAGOS ORDENADOS POR SECCIONES Y CAPITULOS
HASTA EL 31 DE DICIEMBRE DE 2003

Miles de euros

	CAPITULO 1	CAPITULO 2	CAPITULO 3	CAPITULO 4	CAPITULO 6	CAPITULO 7	CAPITULO 8	CAPITULO 9	TOTAL
	GASTOS DE PERSONAL	GASTOS EN BIENES Y SERVICIOS	GASTOS FINANCIEROS	TRANSFEREN. CORRIENTES	INVERSIONES REALES	TRANSFEREN. DE CAPITAL	ACTIVOS FINANCIEROS	PASIVOS FINANCIEROS	
CASA DE SU MAJESTAD EL REY	-	-	-	7.224	-	-	-	-	7.224
CORTES GENERALES	88.628	46.297	-	13.166	-	-	25	15	148.131
TRIBUNAL DE CUENTAS	34.934	3.591	-	97	886	-	118	-	39.626
TRIBUNAL CONSTITUCIONAL	10.652	2.175	-	285	468	-	43	-	13.623
CONSEJO DE ESTADO	6.021	1.096	-	58	267	-	4	-	7.446
DEUDA PÚBLICA	-	-	19.605.836	-	-	-	-	38.045.498	57.651.334
CLASES PASIVAS	6.537.839	-	-	648.268	-	-	-	-	7.186.107
CONSEJO GENERAL DEL PODER JUDICIAL	28.247	13.182	-	540	1.951	-	34	-	43.954
ASUNTOS EXTERIORES	222.666	84.975	95	492.224	47.533	44.496	2.749	-	894.738
JUSTICIA	852.457	82.051	132	26.040	56.386	90	813	-	1.017.969
DEFENSA	3.637.367	1.023.746	159	203.287	1.292.888	70.891	12.188	-	6.240.526
HACIENDA	281.056	48.793	395	1.083.301	36.868	82.344	163.877	-	1.696.634
INTERIOR	3.845.318	846.809	354	167.415	147.935	5.852	234	70	5.013.987
FOMENTO	181.954	54.600	8.597	1.188.926	2.891.669	1.283.308	1.268.255	3.320	6.880.629
EDUCACIÓN, CULTURA Y DEPORTE	362.432	73.564	14	1.290.502	26.454	445.620	325	-	2.198.911
TRABAJO Y ASUNTOS SOCIALES	169.496	40.574	-	4.433.203	7.319	58.418	259	-	4.709.269
CIENCIA Y TECNOLOGÍA	52.575	18.903	606	397.163	18.403	871.055	1.478.527	-	2.837.232
AGRICULTURA, PESCA Y ALIMENTACIÓN	60.266	24.780	72	297.839	98.130	648.497	60	-	1.129.644
ADMINISTRACIONES PÚBLICAS	228.803	42.512	3.476	14.375	20.346	168.390	414	-	478.316
MEDIO AMBIENTE	100.741	31.984	430	145.935	1.071.142	227.076	247.518	-	1.824.826
ECONOMÍA	128.218	39.316	2.737	1.417.049	13.882	1.005.714	775.507	-	3.382.423
PRESIDENCIA	47.693	66.177	-	59.534	5.462	22.833	102	-	201.801
SANIDAD Y CONSUMO	28.621	21.902	-	330.881	3.407	108.128	85	-	493.024
GASTOS DE DIVERSOS MINISTERIOS	1.476.781	1.476	-	94.188	48.511	59.048	-	-	1.680.004
ENTES TERRITORIALES	-	-	-	37.121.396	-	72.801	-	-	37.194.197
FONDOS DE COMPENSACIÓN INTERTERRIT.	-	-	-	-	-	830.120	-	-	830.120
RELACIONES FINANCIERAS CON LA U. E.	-	-	8	7.966.149	-	102.200	-	-	8.068.357
FONDO DE CONTINGENCIA	-	-	-	-	-	-	-	-	-
TOTAL PRESUPUESTO DE 2003	18.382.765	2.568.503	19.622.911	57.399.045	5.789.907	6.106.881	3.951.137	38.048.903	151.870.052
TOTAL PRESUPUESTO DE 2002	17.506.004	2.324.456	18.627.327	57.086.078	5.076.592	5.487.098	4.110.024	29.472.476	139.690.055
TASA DE VARIACION	5,0	10,5	5,3	0,5	14,1	11,3	-3,9	29,1	8,7



PRESUPUESTO DE GASTOS
DISTRIBUCION DEL CAPITULO 1: GASTOS DE PERSONAL
HASTA EL 31 DE DICIEMBRE DE 2003

Miles de euros

SECCIONES	2003			2002			PORCENTAJE DE REALIZACIÓN				TASAS VARIACION		
	CREDITOS TOTALES	OBLIGACIONES RECONOCIDAS	PAGOS REALIZADOS	CREDITOS TOTALES	OBLIGACIONES RECONOCIDAS	PAGOS REALIZADOS	2/1	3/1	5/4	6/4	1/4	2/5	3/6
CASA DE SU MAJESTAD EL REY	-	-	-	-	-	-	-	-	-	-	-	-	-
CORTES GENERALES	88.628	88.628	88.628	84.995	84.995	84.995	100,0	100,0	100,0	100,0	4,3	4,3	4,3
TRIBUNAL DE CUENTAS	37.807	34.934	34.934	35.419	32.162	32.162	92,4	92,4	90,8	90,8	6,7	8,6	8,6
TRIBUNAL CONSTITUCIONAL	11.257	10.653	10.652	10.255	9.463	9.431	94,6	94,6	92,3	92,0	9,8	12,6	12,9
CONSEJO DE ESTADO	7.398	6.022	6.021	7.114	5.585	5.559	81,4	81,4	78,5	78,1	4,0	7,8	8,3
DEUDA PÚBLICA	-	-	-	-	-	-	-	-	-	-	-	-	-
CLASES PASIVAS	6.576.135	6.537.839	6.537.839	6.070.397	6.042.314	6.042.146	99,4	99,4	99,5	99,5	8,3	8,2	8,2
CONSEJO GENERAL DEL PODER JUDICIAL	30.580	28.377	28.247	29.340	27.407	27.327	92,8	92,4	93,4	93,1	4,2	3,5	3,4
ASUNTOS EXTERIORES	225.397	222.715	222.666	231.846	227.475	226.123	98,8	98,8	98,1	97,5	-2,8	-2,1	-1,5
JUSTICIA	855.223	852.525	852.457	841.067	837.937	837.674	99,7	99,7	99,6	99,6	1,7	1,7	1,8
DEFENSA	3.676.584	3.639.104	3.637.367	3.691.913	3.651.516	3.650.917	99,0	98,9	98,9	98,9	-0,4	-0,3	-0,4
HACIENDA	283.200	282.266	281.056	272.284	267.470	265.739	99,7	99,2	98,2	97,6	4,0	5,5	5,8
INTERIOR	3.872.545	3.865.289	3.845.318	3.598.950	3.592.212	3.553.853	99,8	99,3	99,8	98,7	7,6	7,6	8,2
FOMENTO	188.517	183.922	181.954	186.529	184.789	182.699	97,6	96,5	99,1	97,9	1,1	-0,5	-0,4
EDUCACIÓN, CULTURA Y DEPORTE	405.738	375.649	362.432	405.077	383.743	365.912	92,6	89,3	94,7	90,3	0,2	-2,1	-1,0
TRABAJO Y ASUNTOS SOCIALES	172.388	170.475	169.496	171.660	165.842	164.892	98,9	98,3	96,6	96,1	0,4	2,8	2,8
CIENCIA Y TECNOLOGÍA	54.685	53.431	52.575	56.847	51.403	51.194	97,7	96,1	90,4	90,1	-3,8	3,9	2,7
AGRICULTURA, PESCA Y ALIMENTACIÓN	65.296	60.827	60.266	65.371	60.255	58.592	93,2	92,3	92,2	89,6	-0,1	0,9	2,9
ADMINISTRACIONES PÚBLICAS	234.119	229.676	228.803	223.553	219.154	218.448	98,1	97,7	98,0	97,7	4,7	4,8	4,7
MEDIO AMBIENTE	105.050	100.742	100.741	97.436	96.924	95.970	95,9	95,9	99,5	98,5	7,8	3,9	5,0
ECONOMÍA	137.349	128.881	128.218	129.654	127.714	127.059	93,8	93,4	98,5	98,0	5,9	0,9	0,9
PRESIDENCIA	48.695	47.714	47.693	47.526	46.134	46.133	98,0	97,9	97,1	97,1	2,5	3,4	3,4
SANIDAD Y CONSUMO	31.340	29.084	28.621	31.601	28.740	28.715	92,8	91,3	90,9	90,9	-0,8	1,2	-0,3
GASTOS DE DIVERSOS MINISTERIOS	1.540.877	1.476.781	1.476.781	1.502.227	1.430.426	1.430.426	95,8	95,8	95,2	95,2	2,6	3,2	3,2
ENTES TERRITORIALES	-	-	-	-	-	-	-	-	-	-	-	-	-
FONDO DE COMPENSACIÓN INTERTERRIT.	-	-	-	-	-	-	-	-	-	-	-	-	-
RELACIONES FINANCIERAS CON LA U. E.	-	-	-	-	-	-	-	-	-	-	-	-	-
FONDO DE CONTINGENCIA	-	-	-	-	-	-	-	-	-	-	-	-	-
TOTALES	18.648.808	18.425.534	18.382.765	17.791.061	17.573.660	17.505.966	98,8	98,6	98,8	98,4	4,8	4,8	5,0



PRESUPUESTO DE GASTOS
DISTRIBUCION DEL CAPITULO 2: GASTOS EN BIENES Y SERVICIOS
HASTA EL 31 DE DICIEMBRE DE 2003

Miles de euros

SECCIONES	2003			2002			PORCENTAJE DE REALIZACION				TASAS VARIACION		
	CREDITOS TOTALES	OBLIGACIONES RECONOCIDAS	PAGOS REALIZADOS	CREDITOS TOTALES	OBLIGACIONES RECONOCIDAS	PAGOS REALIZADOS	2/1	3/1	5/4	6/4	1/4	2/5	3/6
CASA DE SU MAJESTAD EL REY	-	-	-	-	-	-	-	-	-	-	-	-	-
CORTES GENERALES	46.297	46.297	46.297	45.244	45.244	45.244	100,0	100,0	100,0	100,0	2,3	2,3	2,3
TRIBUNAL DE CUENTAS	4.213	3.681	3.591	3.979	3.495	3.423	87,4	85,2	87,8	86,0	5,9	5,3	4,9
TRIBUNAL CONSTITUCIONAL	2.591	2.471	2.175	2.478	2.388	2.145	95,4	83,9	96,4	86,6	4,6	3,5	1,4
CONSEJO DE ESTADO	1.279	1.204	1.096	1.145	1.046	947	94,1	85,7	91,4	82,7	11,7	15,1	15,7
DEUDA PÚBLICA	-	-	-	-	-	-	-	-	-	-	-	-	-
CLASES PASIVAS	-	-	-	-	-	-	-	-	-	-	-	-	-
CONSEJO GENERAL DEL PODER JUDICIAL	19.413	17.164	13.182	15.698	13.063	9.613	88,4	67,9	83,2	61,2	23,7	31,4	37,1
ASUNTOS EXTERIORES	105.693	96.275	84.975	96.032	90.881	83.074	91,1	80,4	94,6	86,5	10,1	5,9	2,3
JUSTICIA	94.164	91.313	82.051	110.707	107.563	98.414	97,0	87,1	97,2	88,9	-14,9	-15,1	-16,6
DEFENSA	1.383.511	1.367.492	1.023.746	1.320.204	1.308.535	1.060.727	98,8	74,0	99,1	80,3	4,8	4,5	-3,5
HACIENDA	65.520	61.462	48.793	58.669	54.497	47.566	93,8	74,5	92,9	81,1	11,7	12,8	2,6
INTERIOR	1.007.108	983.612	846.809	739.383	691.046	556.695	97,7	84,1	93,5	75,3	36,2	42,3	52,1
FOMENTO	74.183	65.038	54.600	69.448	63.101	54.719	87,7	73,6	90,9	78,8	6,8	3,1	-0,2
EDUCACIÓN, CULTURA Y DEPORTE	109.744	95.739	73.564	106.687	90.917	71.193	87,2	67,0	85,2	66,7	2,9	5,3	3,3
TRABAJO Y ASUNTOS SOCIALES	49.703	47.551	40.574	46.542	43.566	37.524	95,7	81,6	93,6	80,6	6,8	9,1	8,1
CIENCIA Y TECNOLOGÍA	49.396	48.476	18.903	21.473	19.396	16.284	98,1	38,3	90,3	75,8	130,0	149,9	16,1
AGRICULTURA, PESCA Y ALIMENTACIÓN	27.671	26.513	24.780	23.302	20.939	18.727	95,8	89,6	89,9	80,4	18,7	26,6	32,3
ADMINISTRACIONES PÚBLICAS	53.146	50.787	42.512	47.032	44.082	39.565	95,6	80,0	93,7	84,1	13,0	15,2	7,4
MEDIO AMBIENTE	49.926	41.635	31.984	43.049	36.016	31.697	83,4	64,1	83,7	73,6	16,0	15,6	0,9
ECONOMÍA	55.853	44.591	39.316	46.577	40.320	35.070	79,8	70,4	86,6	75,3	19,9	10,6	12,1
PRESIDENCIA	71.120	69.727	66.177	106.386	104.853	100.421	98,0	93,0	98,6	94,4	-33,1	-33,5	-34,1
SANIDAD Y CONSUMO	39.132	34.216	21.902	23.085	19.656	10.708	87,4	56,0	85,1	46,4	69,5	74,1	104,5
GASTOS DE DIVERSOS MINISTERIOS	1.879	1.597	1.476	1.189	687	542	85,0	78,6	57,8	45,6	58,0	132,5	172,3
ENTES TERRITORIALES	-	-	-	-	-	-	-	-	-	-	-	-	-
FONDO DE COMPENSACIÓN INTERTERRIT.	-	-	-	-	-	-	-	-	-	-	-	-	-
RELACIONES FINANCIERAS CON LA U. E.	-	-	-	-	-	-	-	-	-	-	-	-	-
FONDO DE CONTINGENCIA	-	-	-	-	-	-	-	-	-	-	-	-	-
TOTALES	3.311.542	3.196.841	2.568.503	2.928.309	2.801.291	2.324.298	96,5	77,6	95,7	79,4	13,1	14,1	10,5



PRESUPUESTO DE GASTOS
DISTRIBUCION DEL CAPITULO 4: TRANSFERENCIAS CORRIENTES
HASTA EL 31 DE DICIEMBRE DE 2003

Miles de euros

SECCIONES	2003			2002			PORCENTAJE DE REALIZACION		TASAS DE VARIACION	
	CREDITOS TOTALES	OBLIGACIONES RECONOCIDAS	PAGOS REALIZADOS	CREDITOS TOTALES	OBLIGACIONES RECONOCIDAS	PAGOS REALIZADOS	2/1	5/4	1/4	2/5
	1	2	3	4	5	6				
CASA DE SU MAJESTAD EL REY	7.224	7.224	7.224	6.980	6.980	6.980	100,0	100,0	3,5	3,5
CORTES GENERALES	13.166	13.166	13.166	12.893	12.893	12.893	100,0	100,0	2,1	2,1
TRIBUNAL DE CUENTAS	98	97	97	97	95	95	99,0	97,9	1,0	2,1
TRIBUNAL CONSTITUCIONAL	313	285	285	568	517	515	91,1	91,0	-44,9	-44,9
CONSEJO DE ESTADO	58	58	58	24	-	-	100,0	-	141,7	-
DEUDA PÚBLICA	-	-	-	-	-	-	-	-	-	-
CLASES PASIVAS	671.979	648.366	648.268	696.924	670.437	670.409	96,5	96,2	-3,6	-3,3
CONSEJO GENERAL DEL PODER JUDICIAL	834	800	540	861	645	423	95,9	74,9	-3,1	24,0
ASUNTOS EXTERIORES	510.500	497.018	492.224	525.986	524.580	475.541	97,4	99,7	-2,9	-5,3
JUSTICIA	32.785	32.689	26.040	37.879	37.835	34.690	99,7	99,9	-13,4	-13,6
DEFENSA	204.191	203.931	203.287	80.211	79.931	79.519	99,9	99,7	154,6	155,1
HACIENDA	1.085.984	1.085.157	1.083.301	1.132.886	1.127.340	1.095.432	99,9	99,5	-4,1	-3,7
INTERIOR	209.052	203.718	167.415	174.862	167.407	157.509	97,4	95,7	19,6	21,7
FOMENTO	1.237.440	1.234.577	1.188.926	1.155.997	1.152.270	1.101.424	99,8	99,7	7,0	7,1
EDUCACIÓN, CULTURA Y DEPORTE	1.348.820	1.338.750	1.290.502	1.159.339	1.147.161	1.075.229	99,3	98,9	16,3	16,7
TRABAJO Y ASUNTOS SOCIALES	4.637.501	4.625.977	4.433.203	4.238.914	4.227.606	3.821.898	99,8	99,7	9,4	9,4
CIENCIA Y TECNOLOGÍA	408.751	408.511	397.163	383.564	382.706	346.641	99,9	99,8	6,6	6,7
AGRICULTURA, PESCA Y ALIMENTACIÓN	312.901	311.423	297.839	317.141	314.688	276.952	99,5	99,2	-1,3	-1,0
ADMINISTRACIONES PÚBLICAS	14.408	14.402	14.375	12.753	12.720	11.033	100,0	99,7	13,0	13,2
MEDIO AMBIENTE	151.277	150.429	145.935	184.459	182.846	163.086	99,4	99,1	-18,0	-17,7
ECONOMÍA	1.445.957	1.418.288	1.417.049	1.431.687	1.429.941	1.361.589	98,1	99,9	1,0	-0,8
PRESIDENCIA	59.844	59.664	59.534	53.273	53.240	47.979	99,7	99,9	12,3	12,1
SANIDAD Y CONSUMO	425.310	419.084	330.881	8.948.328	4.191.192	4.119.635	98,5	46,8	-95,2	-90,0
GASTOS DE DIVERSOS MINISTERIOS	130.469	94.188	94.188	130.779	108.098	85.496	72,2	82,7	-0,2	-12,9
ENTES TERRITORIALES	37.358.889	37.210.175	37.121.396	35.903.051	35.416.746	35.305.944	99,6	98,6	4,1	5,1
FONDOS DE COMPENSACIÓN INTERTERRIT.	-	-	-	-	-	-	-	-	-	-
RELACIONES FINANCIERAS CON LA U. E.	8.350.050	8.064.802	7.966.149	7.968.947	6.920.757	6.827.669	96,6	86,8	4,8	16,5
FONDO DE CONTINGENCIA	-	-	-	-	-	-	-	-	-	-
TOTALES	58.617.801	58.042.779	57.399.045	64.558.403	58.168.631	57.078.581	99,0	90,1	-9,2	-0,2



PRESUPUESTO DE GASTOS
CAPITULO 4: TRANSFERENCIAS CORRIENTES
HASTA EL 31 DE DICIEMBRE DE 2003

Miles de euros

ARTICULOS	2003			2002			PORCENTAJE DE REALIZACION				TASAS DE VARIACION		
	CREDITOS TOTALES	OBLIGACIONES RECONOCIDAS	PAGOS REALIZADOS	CREDITOS TOTALES	OBLIGACIONES RECONOCIDAS	PAGOS REALIZADOS	2/1	3/1	5/4	6/4	1/4	2/5	3/6
	1	2	3	4	5	6							
A organismos autónomos	2.498.341	2.461.978	2.408.605	2.404.971	2.381.193	2.150.210	98,5	96,4	99,0	89,4	3,9	3,4	12,0
A la Seguridad Social	4.237.575	4.230.764	4.172.598	12.435.139	7.674.673	7.377.208	99,8	98,5	61,7	59,3	-65,9	-44,9	-43,4
A fundaciones estatales	36.134	36.134	35.371	19.426	19.125	17.966	100,0	97,9	98,5	92,5	86,0	88,9	96,9
A sociedades mercantiles estatales, EE. EE. y otros OO. PP.	2.277.459	2.258.213	2.213.041	2.097.545	2.093.786	2.085.952	99,2	97,2	99,8	99,4	8,6	7,9	6,1
A comunidades autónomas	26.321.761	26.218.910	25.985.179	25.899.922	25.410.184	25.215.530	99,6	98,7	98,1	97,4	1,6	3,2	3,1
A corporaciones locales	11.367.480	11.329.627	11.322.820	10.306.821	10.296.844	10.215.625	99,7	99,6	99,9	99,1	10,3	10,0	10,8
A empresas privadas	519.756	490.450	488.137	447.993	442.819	411.783	94,4	93,9	98,8	91,9	16,0	10,8	18,5
A familias e instituciones sin fines de lucro	2.516.260	2.474.784	2.337.103	2.477.358	2.433.012	2.296.338	98,4	92,9	98,2	92,7	1,6	1,7	1,8
Al exterior	8.843.035	8.541.919	8.436.191	8.469.228	7.416.995	7.307.969	96,6	95,4	87,6	86,3	4,4	15,2	15,4
TOTALES	58.617.801	58.042.779	57.399.045	64.558.403	58.168.631	57.078.581	99,0	97,9	90,1	88,4	-9,2	-0,2	0,6



**PRESUPUESTO DE GASTOS
TRANSFERENCIAS CORRIENTES
HASTA EL 31 DE DICIEMBRE DE 2003**

Miles de euros

Organismos autónomos	2003			2002			PORCENTAJE DE REALIZACIÓN		TASAS DE VARIACION	
	CREDITOS TOTALES	OBLIGACIONES RECONOCIDAS	PAGOS REALIZADOS	CREDITOS TOTALES	OBLIGACIONES RECONOCIDAS	PAGOS REALIZADOS	2/1	5/4	1/4	2/5
	1	2	3	4	5	6				
Agencia Española de Cooperación Internacional	23.295	23.295	23.295	56.954	56.954	31.273	100,0	100,0	-59,1	-59,1
Agencia Española de Cooperación Internacional.(Ong)	216.307	216.307	216.307	173.109	173.109	158.683	100,0	100,0	25,0	25,0
Centro de Estudios Jurídicos	6.471	6.410	5.876	3.807	3.807	3.012	99,1	100,0	70,0	68,4
Instituto de Estudios Fiscales	17.385	17.385	17.385	16.357	16.357	14.983	100,0	100,0	6,3	6,3
Instituto Nacional de Estadística	92.193	92.193	92.193	84.735	84.735	77.674	100,0	100,0	8,8	8,8
Consejo Superior de Deportes	92.471	92.471	92.471	89.131	89.131	81.704	100,0	100,0	3,7	3,7
Gerencia de Infraestr. y Equipamientos de Educ.y Cultura	11.297	11.297	11.297	9.400	9.400	8.632	100,0	100,0	20,2	20,2
Confederación Hidrografica del Tajo (deuda con Fenosa)	14.116	14.116	13.800	-	-	-	100,0	-	-	-
Instituto Nacional de Seguridad e Higiene en el Trabajo.	21.229	21.229	21.229	20.858	20.858	19.120	100,0	100,0	1,8	1,8
Ins.para la reestr.minería, carbón y desarr.comarcas minera	652.103	652.103	652.103	652.188	652.188	597.883	100,0	100,0	-	-
Centro Investigac.Energ.Medioamb.y Tecnológ.(Ciemat)	42.595	42.595	31.946	40.407	40.407	30.311	100,0	100,0	5,4	5,4
I.n.t.a y Canal de experiencias hidrodinámicas (Pardo)	31.094	31.094	31.094	29.322	29.322	29.322	100,0	100,0	6,0	6,0
Parques Nacionales	30.676	30.676	28.192	30.278	29.181	26.885	100,0	96,4	1,3	5,1
Instituto Nacional de Administración Pública	12.527	12.527	12.527	10.872	10.872	9.255	100,0	100,0	15,2	15,2
Museo Nacional del Prado	13.645	13.645	13.645	12.552	12.552	11.506	100,0	100,0	8,7	8,7
Biblioteca Nacional	17.592	17.592	17.592	16.945	16.945	15.533	100,0	100,0	3,8	3,8
Instituto de Cinematografía y Artes Audiovisuales	68.133	68.133	40.320	40.746	40.746	37.351	100,0	100,0	67,2	67,2
Museo Nacional Centro de Arte Reina Sofía	14.677	14.677	14.677	13.854	13.854	12.699	100,0	100,0	5,9	5,9
Instituto Nacional del Consumo	10.843	10.843	10.843	10.743	10.743	9.852	100,0	100,0	0,9	0,9
Entidad Estatal de Seguros Agrarios (Enesa)	207.141	207.141	196.341	183.717	183.717	168.407	100,0	100,0	12,8	12,8
Instituto de la Juventud	20.948	20.948	20.948	18.719	18.719	17.204	100,0	100,0	11,9	11,9
Fondo Español de Garantía Agraria (Fega)	24.350	24.350	24.350	26.182	26.182	24.438	100,0	100,0	-7,0	-7,0
Instituto de la Mujer	20.216	20.216	20.216	17.670	17.670	16.245	100,0	100,0	14,4	14,4
Muface y al Ins.Soc.de Fuerzas Armadas y Mut.gral judicial	92.993	56.712	56.712	91.553	68.872	49.539	61,0	75,2	1,6	-17,7
Instituto Geológico y Minero de España (Igme)	11.475	11.475	11.475	10.928	10.928	10.018	100,0	100,0	5,0	5,0
Consejo Superior de Investigaciones Científicas (Csic)	238.641	238.641	238.516	224.819	224.819	206.109	100,0	100,0	6,1	6,1
Instituto de Turismo de España	33.642	33.642	33.642	31.406	31.406	28.811	100,0	100,0	7,1	7,1



Miles de euros

Organismos autónomos	2003			2002			PORCENTAJE DE REALIZACIÓN		TASAS DE VARIACION	
	CREDITOS TOTALES	OBLIGACIONES RECONOCIDAS	PAGOS REALIZADOS	CREDITOS TOTALES	OBLIGACIONES RECONOCIDAS	PAGOS REALIZADOS	2/1	5/4	1/4	2/5
	1	2	3	4	5	6				
Trabajos y Prestaciones Penitenciarias	41.669	41.669	41.669	40.717	40.717	37.337	100,0	100,0	2,3	2,3
Instituto Nacional de las Artes Escénicas y de la Música	105.860	105.860	105.860	106.604	106.604	89.375	100,0	100,0	-0,7	-0,7
Instituto de Salud de Carlos III	68.232	68.232	68.232	64.832	64.832	64.832	100,0	100,0	5,2	5,2
OO.AA.adscritos a la D.G.OO.HH.	57.428	57.407	57.407	53.605	53.605	53.605	100,0	100,0	7,1	7,1
Consejo de Administración del Patrimonio Nacional	48.521	48.521	48.521	43.590	43.590	39.958	100,0	100,0	11,3	11,3
Parque Móvil del Estado	37.476	37.476	37.476	39.226	39.226	35.957	100,0	100,0	-4,5	-4,5
Centro de estudios y experimentac.de Obras Públicas (Cedex)	14.306	14.306	14.306	10.247	10.247	9.393	100,0	100,0	39,6	39,6
Instituto Español de Oceanografía (I.e.o.)	15.235	15.235	15.235	11.718	11.718	10.742	100,0	100,0	30,0	30,0
Ins.Nac.de Investigac.y Tecnólog.Agraria y Alimen. (I.n.i.a)	20.111	20.111	20.111	18.637	18.637	17.261	100,0	100,0	7,9	7,9
Agencia Española de Seguridad Alimentaria	10.049	10.049	9.808	1.623	1.623	1.623	100,0	100,0	-	-
Otros	41.399	41.399	40.988	96.920	96.920	93.678	100,0	100,0	-57,3	-57,3
TOTALES	2.498.341	2.461.978	2.408.605	2.404.971	2.381.193	2.150.210	98,5	99,0	3,9	3,4



Miles de euros

Seguridad social	2003			2002			PORCENTAJE DE REALIZACIÓN		TASAS DE VARIACION	
	CREDITOS TOTALES	OBLIGACIONES RECONOCIDAS	PAGOS REALIZADOS	CREDITOS TOTALES	OBLIGACIONES RECONOCIDAS	PAGOS REALIZADOS	2/1	5/4	1/4	2/5
	1	2	3	4	5	6				
Ayudas para facilit.la jubilac.trabajadores(No Plan reconv)	125.000	123.582	108.247	105.492	105.390	90.087	98,9	99,9	18,5	17,3
Prestaciones socio-económicas de carácter no contributivo.	2.959.391	2.959.391	2.950.729	2.889.171	2.889.171	2.655.515	100,0	100,0	2,4	2,4
Aportac. Estado financiar compl.pensiones mínimas S.social	606.350	606.350	606.350	306.346	306.346	306.346	100,0	100,0	97,9	97,9
Otras aportaciones a la Seguridad Social.	74.575	74.575	68.189	60.020	60.020	52.231	100,0	100,0	24,3	24,3
Aportac. del Estado a la Tesor.de la Seguridad Social (Ism)	119.990	114.988	99.102	117.147	109.612	93.567	95,8	93,6	2,4	4,9
Aportac. del Estado a la Tesor.de la Seguridad Social (Ings)	136.230	136.230	124.877	8.712.500	3.960.944	3.955.295	100,0	45,5	-98,4	-96,6
Imsero. Servicios sociales. Ley 24/97	208.677	208.677	208.677	233.585	233.585	217.228	100,0	100,0	-10,7	-10,7
Otros	7.362	6.971	6.427	10.878	9.605	6.939	94,7	88,3	-32,3	-27,4
TOTALES	4.237.575	4.230.764	4.172.598	12.435.139	7.674.673	7.377.208	99,8	61,7	-65,9	-44,9



Miles de euros

Fundaciones estatales	2003			2002			PORCENTAJE DE REALIZACIÓN		TASAS DE VARIACION	
	CREDITOS TOTALES	OBLIGACIONES RECONOCIDAS	PAGOS REALIZADOS	CREDITOS TOTALES	OBLIGACIONES RECONOCIDAS	PAGOS REALIZADOS	2/1	5/4	1/4	2/5
	1	2	3	4	5	6				
Fundac.Agenc.Nac. de evaluación de la calidad y acreditación	11.034	11.034	11.034	-	-	-	100,0	-	-	-
Fundación Colección Thyseen Bornemisza	4.610	4.610	4.226	-	-	-	100,0	-	-	-
Fundación Ciencia y Tecnología	3.005	3.005	3.005	3.005	3.005	3.005	100,0	100,0	-	-
Fundac.Centro de Estudios y Conservac.de la Biodiversidad	11.580	11.580	11.201	11.160	11.160	10.230	100,0	100,0	3,8	3,8
Fundac.del serv.Interconfederal de Mediac.y Arbitraje (Sima)	1.520	1.520	1.520	1.520	1.520	1.520	100,0	100,0	-	-
Fundación Escuela Organización Industrial	2.741	2.741	2.741	2.741	2.741	2.512	100,0	100,0	-	-
Otros	1.644	1.644	1.644	1.000	699	699	100,0	69,9	64,4	135,2
TOTALES	36.134	36.134	35.371	19.426	19.125	17.966	100,0	98,5	86,0	88,9



Miles de euros

Sdades. mercant. estat., EE.EE. y otros OO.PP.	2003			2002			PORCENTAJE DE REALIZACIÓN		TASAS DE VARIACION	
	CREDITOS TOTALES	OBLIGACIONES RECONOCIDAS	PAGOS REALIZADOS	CREDITOS TOTALES	OBLIGACIONES RECONOCIDAS	PAGOS REALIZADOS	2/1	5/4	1/4	2/5
	1	2	3	4	5	6				
Centro Nacional de Inteligencia (Cni)	113.394	113.394	113.394	-	-	-	100,0	-	-	-
Instituto Cervantes	35.516	35.516	35.516	34.823	34.823	34.823	100,0	100,0	2,0	2,0
Compensar pérdida de ingresos,rebajas tarifas de peaje	7.680	7.680	7.680	7.079	7.079	7.079	100,0	100,0	8,5	8,5
I.C.O financ.del abono de indemnizac.por daños accd.Préstige	17.467	17.467	17.467	-	-	-	100,0	-	-	-
Consortio "Ciudad de Toledo"	6.010	6.010	6.010	6.010	6.010	6.010	100,0	100,0	-	-
Agencia Estatal de Administración Tributaria	962.946	962.946	962.946	946.334	946.334	946.334	100,0	100,0	1,8	1,8
RadioTelevisión Española (Rtve)	75.000	75.000	75.000	66.373	66.373	66.373	100,0	100,0	13,0	13,0
Instituto Español de Comercio Exterior (I.c.e.x)	15.083	15.083	15.083	14.786	14.786	13.554	100,0	100,0	2,0	2,0
Hospital Clínico y Provincial de Barcelona	43.645	43.645	43.645	15.626	15.626	15.626	100,0	100,0	179,3	179,3
Universidades	70.905	66.893	56.825	58.012	57.469	57.308	94,3	99,1	22,2	16,4
Foro Universal Culturas Barcelona 2004	18.208	18.208	18.208	5.012	4.821	4.821	100,0	96,2	263,3	277,7
Consejo Económico y Social	6.278	6.278	6.278	6.179	6.179	6.179	100,0	100,0	1,6	1,6
Compensac. Ec. a Empresas public.ó priv.de transp.marítimo	10.666	10.666	8.955	12.031	11.470	9.687	100,0	95,3	-11,3	-7,0
Sdad.Estat.de Salvamento y Seguridad Marítima (Sasemar)	81.216	81.216	49.398	82.804	82.804	82.804	100,0	100,0	-1,9	-1,9
Red Nacional de Ferrocarriles Españoles (Renfe)	694.871	694.871	694.871	703.689	703.689	703.689	100,0	100,0	-1,3	-1,3
Ferrocarriles de via estrecha (Feve)	74.622	74.622	74.622	72.801	72.801	72.801	100,0	100,0	2,5	2,5
Consortio " Ciudad Santiago de Compostela "	12.411	12.411	12.411	12.411	12.411	12.411	100,0	100,0	-	-
Entidad pública del transp.metropolitano de Valencia 2003	13.977	-	-	13.703	13.703	13.703	-	100,0	2,0	-
Otros	17.564	16.307	14.732	39.872	37.408	32.750	92,8	93,8	-55,9	-56,4
TOTALES	2.277.459	2.258.213	2.213.041	2.097.545	2.093.786	2.085.952	99,2	99,8	8,6	7,9



Miles de euros

Comunidades Autónomas	2003			2002			PORCENTAJE DE REALIZACIÓN		TASAS DE VARIACION	
	CREDITOS TOTALES	OBLIGACIONES RECONOCIDAS	PAGOS REALIZADOS	CREDITOS TOTALES	OBLIGACIONES RECONOCIDAS	PAGOS REALIZADOS	2/1	5/4	1/4	2/5
	1	2	3	4	5	6				
País Vasco	-	-	-	-	-	-	-	-	-	-
Cataluña	1.973.666	1.973.666	1.973.666	1.894.127	1.894.127	1.894.127	100,0	100,0	4,2	4,2
Galicia	2.650.103	2.650.103	2.650.103	2.549.898	2.549.898	2.549.898	100,0	100,0	3,9	3,9
Andalucía	6.441.947	6.441.947	6.441.947	6.222.306	6.222.306	6.222.306	100,0	100,0	3,5	3,5
Asturias	787.918	787.918	787.918	761.054	761.054	761.054	100,0	100,0	3,5	3,5
Cantabria	503.889	503.889	503.889	483.897	483.897	483.897	100,0	100,0	4,1	4,1
La Rioja	275.261	275.261	275.261	229.019	229.019	229.019	100,0	100,0	20,2	20,2
Murcia	803.067	803.067	803.067	765.735	765.735	765.735	100,0	100,0	4,9	4,9
Valencia	1.911.870	1.911.870	1.911.870	1.827.895	1.827.895	1.827.895	100,0	100,0	4,6	4,6
Aragón	803.616	803.616	803.616	748.346	748.346	748.346	100,0	100,0	7,4	7,4
Castilla-La Mancha	1.712.449	1.712.449	1.712.449	1.645.971	1.645.971	1.645.971	100,0	100,0	4,0	4,0
Canarias	2.334.312	2.334.312	2.334.312	2.254.407	2.254.407	2.254.407	100,0	100,0	3,5	3,5
Navarra	-	-	-	-	-	-	-	-	-	-
Extremadura	1.402.645	1.402.645	1.402.645	1.354.821	1.354.821	1.354.821	100,0	100,0	3,5	3,5
Baleares	-	-	-	-	-	-	-	-	-	-
Madrid	-	-	-	-	-	-	-	-	-	-
Castilla-León	2.232.824	2.232.824	2.232.824	2.129.175	2.129.175	2.129.175	100,0	100,0	4,9	4,9
Melilla	8.597	8.597	8.597	8.304	8.304	8.304	100,0	100,0	3,5	3,5
Ceuta	10.806	10.806	10.806	10.438	10.438	10.438	100,0	100,0	3,5	3,5
Financ.prov.en 2002 de las CC.AA y ciudad.con autonomía	-	-	-	360.059	-	-	-	-	-	-
Plan de acción para discapacitados	4.946	4.946	2.679	4.446	4.446	2.223	100,0	100,0	11,2	11,2
Plan Gerontológico	43.899	43.469	21.735	31.899	31.899	15.950	99,0	100,0	37,6	36,3
Prestaciones básicas de Servicios Sociales	96.958	96.958	63.058	96.958	96.958	48.479	100,0	100,0	-	-
Consorcio Reg.de Transp.de Madrid, transp.viajeros 2003	153.604	153.604	153.604	159.803	159.803	159.803	100,0	100,0	-3,9	-3,9
Autoridad de Transp.Metropo.de Barcelona(Transp. viajeros)	94.211	94.211	94.211	92.364	92.364	92.364	100,0	100,0	2,0	2,0
Fondo de Cohesión Sanitaria	64.735	64.735	-	60.101	55.088	-	100,0	91,7	7,7	17,5
Cataluña.Coste Prov.Policía Aut.liquidac.de ejerc.anteriores	286.655	286.655	286.655	278.772	278.772	278.772	100,0	100,0	2,8	2,8



Miles de euros

Comunidades Autónomas	2003			2002			PORCENTAJE DE REALIZACIÓN		TASAS DE VARIACION	
	CREDITOS TOTALES	OBLIGACIONES RECONOCIDAS	PAGOS REALIZADOS	CREDITOS TOTALES	OBLIGACIONES RECONOCIDAS	PAGOS REALIZADOS	2/1	5/4	1/4	2/5
	1	2	3	4	5	6				
Subvenc.fomento del empleo en Coop.y Sdads laborales	14.286	12.524	12.524	15.096	15.093	15.093	87,7	100,0	-5,4	-17,0
Plan de integración social de inmigrantes	3.736	3.736	1.868	3.736	3.736	1.868	100,0	100,0	-	-
Programas y/o serv. de apoyo a familias y atenc. de menores	40.608	40.245	19.641	38.417	38.275	18.612	99,1	99,6	5,7	5,1
Navarra.(Compensac.financ.derivadas de imptos s/alcohol,etc)	37.680	-	-	38.777	37.680	37.680	-	97,2	-2,8	-
Toda clase gastos sobre toxicómanos y ayudas a " CCAA "	13.168	13.168	13.168	13.168	13.168	13.030	100,0	100,0	-	-
Ayudas a"CCAA"para gastos deriv.del Plan Nac.sobre el Sida	4.808	4.808	4.808	4.808	4.808	4.808	100,0	100,0	-	-
País Vasco. (Compens.financ.del imp.s/ labores del tabaco)	103.591	101.441	101.441	99.303	99.303	99.303	97,9	100,0	4,3	2,2
Liquidación definitiva partic.en ingresos estado ejerc.anter	772.208	772.208	772.208	774.020	774.020	774.020	100,0	100,0	-0,2	-0,2
Generalitat de Cataluña. Financiación de traspasos	24	24	24	-	-	-	100,0	-	-	-
Fondo de Garantía (liquidación 2001).	547.372	506.910	506.910	740.885	651.336	651.336	92,6	87,9	-26,1	-22,2
Desarrollo de programas de garantía social y centros de FP	5.899	3.718	3.718	9.330	2.195	1.910	63,0	23,5	-36,8	69,4
Plan Nacional sobre Drogas	11.448	11.448	11.448	11.449	11.449	11.449	100,0	100,0	-	-
Para compensar pérdida ingresos por rebaja tarifas de peaje	31.052	31.052	31.052	11.317	11.317	-	100,0	100,0	174,4	174,4
Progr. atención a personas con Alzheimer y otras demencias	5.289	5.289	2.644	5.289	5.289	2.644	100,0	100,0	-	-
Programas de prevención y promoción de la Salud	2.404	2.404	2.404	2.404	2.404	2.388	100,0	100,0	-	-
Convenios de colaboración con CC.AA y Universidades	42.071	24.538	3.786	42.071	15.760	8.127	58,3	37,5	-	55,7
Coste profesorado enseñanza religión en CP (varias CC.AA)	14.991	14.991	14.991	82.896	82.896	82.896	100,0	100,0	-81,9	-81,9
Plan estatal del voluntariado	3.306	3.206	1.925	3.306	3.306	1.653	97,0	100,0	-	-3,0
Coste efect. de competenc.asumidas no incluidas en % de 2003	63.759	63.756	1.613	25.336	25.336	1.138	100,0	100,0	151,7	151,6
Otros	6.083	5.896	4.094	8.519	8.090	4.591	96,9	95,0	-28,6	-27,1
TOTALES	26.321.761	26.218.910	25.985.179	25.899.922	25.410.184	25.215.530	99,6	98,1	1,6	3,2



Miles de euros

Corporaciones locales	2003			2002			PORCENTAJE DE REALIZACION		TASAS DE VARIACION	
	CREDITOS TOTALES	OBLIGACIONES RECONOCIDAS	PAGOS REALIZADOS	CREDITOS TOTALES	OBLIGACIONES RECONOCIDAS	PAGOS REALIZADOS	2/1	5/4	1/4	2/5
	1	2	3	4	5	6				
Ayuntamientos (participación en ingresos del Estado)	6.417.700	6.417.700	6.417.700	6.083.128	6.083.128	6.083.128	100,0	100,0	5,5	5,5
Ayuntamientos.(otras aportaciones)	64.386	52.665	46.781	53.203	45.681	37.221	81,8	85,9	21,0	15,3
Diputac.y Cabildos Insulares (partic.en ingresos del Estado)	3.510.165	3.489.430	3.489.430	3.359.475	3.359.475	3.359.475	99,4	100,0	4,5	3,9
Cabildos Canarios (apoyo y fomento del transporte colectivo)	33.995	30.811	30.811	24.187	23.599	-	90,6	97,6	40,6	30,6
Servicios de Transporte colectivo urbano	49.260	49.260	49.260	46.692	46.692	-	100,0	100,0	5,5	5,5
Liquidac. definitiva partic.en ingr.estado ejerc. anteriores	1.277.844	1.277.844	1.277.844	720.744	720.744	720.744	100,0	100,0	77,3	77,3
Otros	14.130	11.917	10.994	19.392	17.525	15.057	84,3	90,4	-27,1	-32,0
TOTALES	11.367.480	11.329.627	11.322.820	10.306.821	10.296.844	10.215.625	99,7	99,9	10,3	10,0



Miles de euros

Empresas privadas	2003			2002			PORCENTAJE DE REALIZACION		TASAS DE VARIACION	
	CREDITOS TOTALES	OBLIGACIONES RECONOCIDAS	PAGOS REALIZADOS	CREDITOS TOTALES	OBLIGACIONES RECONOCIDAS	PAGOS REALIZADOS	2/1	5/4	1/4	2/5
	1	2	3	4	5	6				
Para compensar pérdida ingresos por rebaja tarifas de peaje	84.629	83.929	83.929	41.593	41.593	38.969	99,2	100,0	103,5	101,8
Planta Potabilizadora de agua en Canarias	15.363	15.363	15.363	15.025	15.025	-	100,0	100,0	2,2	2,2
Pago sentencias por el gravamen de la tasa de juego 1990	8.024	8.015	6.253	38.182	35.658	25.833	99,9	93,4	-79,0	-77,5
Transportes Marítimo y Aéreo Península- Islas Canarias	21.459	21.459	21.459	20.434	20.434	20.434	100,0	100,0	5,0	5,0
Subvenc. diferencias cambio divisas (sdads.conc.autopistas)	376.479	349.680	349.680	316.691	316.691	316.691	92,9	100,0	18,9	10,4
Otros	13.802	12.004	11.453	16.068	13.418	9.856	87,0	83,5	-14,1	-10,5
TOTALES	519.756	490.450	488.137	447.993	442.819	411.783	94,4	98,8	16,0	10,8



Miles de euros

Familias e instituciones sin fines de lucro	2003			2002			PORCENTAJE DE REALIZACIÓN		TASAS DE VARIACION	
	CREDITOS TOTALES	OBLIGACIONES RECONOCIDAS	PAGOS REALIZADOS	CREDITOS TOTALES	OBLIGACIONES RECONOCIDAS	PAGOS REALIZADOS	2/1	5/4	1/4	2/5
	1	2	3	4	5	6				
A S.M. El Rey para sostenimiento de su Familia y Casa	7.224	7.224	7.224	6.980	6.980	6.980	100,0	100,0	3,5	3,5
Otras Pensiones y prestaciones	65.279	53.351	53.253	58.401	52.322	52.315	81,7	89,6	11,8	2,0
Pensiones e Indemnizaciones de guerra	606.700	595.015	595.015	638.523	618.115	618.094	98,1	96,8	-5,0	-3,7
Formación profesional agraria,cursos y estancias (rural)	7.212	7.097	6.997	10.917	10.383	3.433	98,4	95,1	-33,9	-31,6
Indemnizac. por la rotura presa deTous (Sent.T.S.20/10/97)	11.000	10.958	10.958	9.959	9.959	9.654	99,6	100,0	10,5	10,0
Gratuidad de enseñanza en Centros Educativos	11.640	11.640	11.640	10.911	10.911	10.911	100,0	100,0	6,7	6,7
Consejo de la Abogacía Española	19.271	19.271	14.790	24.992	24.992	23.169	100,0	100,0	-22,9	-22,9
Indemnizac.y comp.ley 32/99 del 8-octubre (vict.terrorismo)	13.086	12.291	6.967	11.907	8.074	7.853	93,9	67,8	9,9	52,2
Instituto de España, Real Academia Española.y demás Instituc	11.688	11.685	11.685	11.494	11.494	11.494	100,0	100,0	1,7	1,7
Financiación a partidos políticos	95.539	93.889	66.844	57.270	57.269	57.267	98,3	100,0	66,8	63,9
Indemnizaciones art.93-96 LMF y 139-144 LRJP, PAC y 52/84	10.078	8.386	6.795	16.587	14.259	10.122	83,2	86,0	-39,2	-41,2
Fomento del empleo, protección del desempleo y jubilación	35.858	33.144	33.144	34.018	33.673	29.659	92,4	99,0	5,4	-1,6
Universidades (compensación por alumnos exentos de pago).	182.632	182.632	182.632	174.121	174.121	160.957	100,0	100,0	4,9	4,9
Becas y ayudas al estudio	616.372	616.371	616.371	523.130	523.127	506.073	100,0	100,0	17,8	17,8
Financ. y compensac.económicas (algunas diversas)	10.370	9.882	9.845	10.315	10.164	9.346	95,3	98,5	0,5	-2,8
Pensiones asistenciales y ayudas a migrantes y familias	13.905	11.069	10.735	9.997	9.537	8.812	79,6	95,4	39,1	16,1
Prestaciones asistenciales	88.473	88.473	76.372	100.537	100.537	88.273	100,0	100,0	-12,0	-12,0
Tráfico aéreo regular Peníns.- Arch.Canarias y entre ellas	107.789	107.789	107.552	80.522	80.522	64.222	100,0	100,0	33,9	33,9
Tráfico aéreo regular Peníns.- Arch.Baleares y entre ellas	51.530	51.530	51.530	45.933	45.933	39.526	100,0	100,0	12,2	12,2
Bonificación a residentes en territ. no peninsular (viajes)	23.710	23.706	12.505	28.761	28.094	21.538	100,0	97,7	-17,6	-15,6
Tráf.aéreo (Cana, Bale,Ceut, Mell,a Península y entre ellas)	7.996	7.996	7.996	-	-	-	100,0	-	-	-
Programas de Acción Social, infancia y familia	8.471	8.471	3.823	8.471	8.471	7.877	100,0	100,0	-	-
Fines de interés social (art.2 RD 825/1988) de 15 de julio	93.181	93.154	50.619	91.354	91.214	89.003	100,0	99,8	2,0	2,1
Indemnización Síndrome Tóxico (sent. sala 2ªTS 26-09-97)	259.380	259.380	259.380	308.990	308.990	308.990	100,0	100,0	-16,1	-16,1
Ayudas soci.a enfer.Hepatitis C,en el Sist.sanitario publico	19.833	19.617	11.702	-	-	-	98,9	-	-	-
Otros	138.043	130.763	110.729	203.268	193.871	150.770	94,7	95,4	-32,1	-32,6
TOTALES	2.516.260	2.474.784	2.337.103	2.477.358	2.433.012	2.296.338	98,4	98,2	1,6	1,7



Miles de euros

Exterior	2003			2002			PORCENTAJE DE REALIZACIÓN		TASAS DE VARIACION	
	CREDITOS TOTALES	OBLIGACIONES RECONOCIDAS	PAGOS REALIZADOS	CREDITOS TOTALES	OBLIGACIONES RECONOCIDAS	PAGOS REALIZADOS	2/1	5/4	1/4	2/5
	1	2	3	4	5	6				
Participación en Organismos Internacionales (As.Exteriores)	227.932	215.267	210.672	250.505	250.290	241.983	94,4	99,9	-9,0	-14,0
Cuotas de Asociac. y gastos particip. Organismos Internac.	24.430	23.768	22.820	23.173	21.764	17.642	97,3	93,9	5,4	9,2
Abono al Tesoro Público (difer.liquidac.Feoga-Garantía)	57.101	57.101	57.101	59.799	59.799	59.799	100,0	100,0	-4,5	-4,5
Contrib. a la OTAN y otros (Ueo, Namso, Ceuur, etc)	41.588	41.588	41.588	33.466	33.466	33.466	100,0	100,0	24,3	24,3
Contribuciones con Organismos Internacionales	6.820	6.401	6.401	5.535	4.862	4.862	93,9	87,8	23,2	31,7
Aportación a la C.E.E. (recursos propios en base s/i.v.a.)	2.655.452	2.655.452	2.655.452	2.525.340	2.525.339	2.522.873	100,0	100,0	5,2	5,2
Aportación a la C.E.E. (recurso propio P.n.b)	4.684.498	4.404.905	4.404.905	4.334.139	3.446.587	3.446.587	94,0	79,5	8,1	27,8
Aportación a la C.E.E.(recaudac.líquida de recursos propios)	1.010.100	1.004.445	905.792	1.109.468	948.831	858.209	99,4	85,5	-9,0	5,9
Pens. Asistenc. para emigrant. y otras ayudas a migrantes	65.927	65.927	64.944	57.228	57.225	54.921	100,0	100,0	15,2	15,2
Financiación de participación en el C.e.r.n. (C.d.t.i)	46.543	46.543	46.543	46.470	46.470	46.470	100,0	100,0	0,2	0,2
Otros	22.644	20.522	19.973	24.105	22.362	21.157	90,6	92,8	-6,1	-8,2
TOTALES	8.843.035	8.541.919	8.436.191	8.469.228	7.416.995	7.307.969	96,6	87,6	4,4	15,2



PRESUPUESTO DE GASTOS
DISTRIBUCION DEL CAPITULO 6: INVERSIONES REALES
HASTA EL 31 DE DICIEMBRE DE 2003

Miles de euros

SECCIONES	2003					2002					TASA DE VARIACION	
	CREDITOS TOTALES	COMPROMISOS DE GASTOS	% 2/1	OBLIGACIONES RECONOCIDAS	% 3/1	CREDITOS TOTALES	COMPROMISOS DE GASTOS	% 5/4	OBLIGACIONES RECONOCIDAS	% 6/4	1/4	3/6
CASA DE SU MAJESTAD EL REY	-	-	-	-	-	-	-	-	-	-	-	-
CORTES GENERALES	-	-	-	-	-	-	-	-	-	-	-	-
TRIBUNAL DE CUENTAS	931	894	96,0	894	96,0	1.599	1.535	96,0	1.535	96,0	-41,8	-41,8
TRIBUNAL CONSTITUCIONAL	732	729	99,6	601	82,1	1.064	1.061	99,7	1.061	99,7	-31,2	-43,4
CONSEJO DE ESTADO	301	300	99,7	300	99,7	210	210	100,0	210	100,0	43,3	42,9
DEUDA PÚBLICA	-	-	-	-	-	-	-	-	-	-	-	-
CLASES PASIVAS	-	-	-	-	-	-	-	-	-	-	-	-
CONSEJO GENERAL DEL PODER JUDICIAL	6.147	5.333	86,8	4.955	80,6	4.271	4.063	95,1	3.950	92,5	43,9	25,4
ASUNTOS EXTERIORES	63.958	60.959	95,3	59.588	93,2	32.279	29.934	92,7	28.029	86,8	98,1	112,6
JUSTICIA	75.220	75.012	99,7	74.957	99,7	77.711	76.852	98,9	76.327	98,2	-3,2	-1,8
DEFENSA	1.883.396	1.874.302	99,5	1.816.783	96,5	1.922.644	1.917.380	99,7	1.826.161	95,0	-2,0	-0,5
HACIENDA	58.985	56.981	96,6	54.158	91,8	54.917	51.832	94,4	47.327	86,2	7,4	14,4
INTERIOR	280.225	278.381	99,3	275.418	98,3	271.532	267.896	98,7	258.016	95,0	3,2	6,7
FOMENTO	3.475.432	3.422.333	98,5	3.382.099	97,3	3.312.222	3.246.430	98,0	3.172.802	95,8	4,9	6,6
EDUCACIÓN, CULTURA Y DEPORTE	51.745	49.139	95,0	45.427	87,8	45.505	43.272	95,1	41.863	92,0	13,7	8,5
TRABAJO Y ASUNTOS SOCIALES	13.452	13.316	99,0	13.158	97,8	14.806	14.591	98,5	14.512	98,0	-9,1	-9,3
CIENCIA Y TECNOLOGÍA	55.252	53.135	96,2	50.897	92,1	40.795	33.017	80,9	29.855	73,2	35,4	70,5
AGRICULTURA, PESCA Y ALIMENTACIÓN	182.244	162.148	89,0	157.043	86,2	182.447	174.261	95,5	166.859	91,5	-0,1	-5,9
ADMINISTRACIONES PÚBLICAS	27.539	26.655	96,8	26.296	95,5	20.371	19.931	97,8	19.352	95,0	35,2	35,9
MEDIO AMBIENTE	1.264.727	1.242.512	98,2	1.202.403	95,1	1.156.062	1.121.971	97,1	1.063.688	92,0	9,4	13,0
ECONOMÍA	29.490	27.904	94,6	27.057	91,7	28.385	25.183	88,7	23.344	82,2	3,9	15,9
PRESIDENCIA	8.252	8.193	99,3	8.136	98,6	7.930	7.907	99,7	7.840	98,9	4,1	3,8
SANIDAD Y CONSUMO	10.510	10.247	97,5	9.953	94,7	5.427	5.384	99,2	5.186	95,6	93,7	91,9
GASTOS DE DIVERSOS MINISTERIOS	63.543	60.103	94,6	59.025	92,9	115.015	43.443	37,8	33.382	29,0	-44,8	76,8
ENTES TERRITORIALES	-	-	-	-	-	-	-	-	-	-	-	-
FONDO DE COMPENSACIÓN INTERTERRIT.	-	-	-	-	-	-	-	-	-	-	-	-
RELACIONES FINANCIERAS CON LA U. E.	-	-	-	-	-	-	-	-	-	-	-	-
FONDO DE CONTINGENCIA	-	-	-	-	-	-	-	-	-	-	-	-
TOTALES	7.552.081	7.428.576	98,4	7.269.148	96,3	7.295.192	7.086.153	97,1	6.821.299	93,5	3,5	6,6



PRESUPUESTO DE GASTOS
DISTRIBUCION DEL CAPITULO 7: TRANSFERENCIAS DE CAPITAL
HASTA EL 31 DE DICIEMBRE DE 2003

Miles de euros

SECCIONES	2003			2002			PORCENTAJE DE REALIZACION		TASAS DE VARIACION	
	CREDITOS TOTALES	OBLIGACIONES RECONOCIDAS	PAGOS REALIZADOS	CREDITOS TOTALES	OBLIGACIONES RECONOCIDAS	PAGOS REALIZADOS	2/1	5/4	1/4	2/5
	1	2	3	4	5	6				
CASA DE SU MAJESTAD EL REY	-	-	-	-	-	-	-	-	-	-
CORTES GENERALES	-	-	-	-	-	-	-	-	-	-
TRIBUNAL DE CUENTAS	-	-	-	-	-	-	-	-	-	-
TRIBUNAL CONSTITUCIONAL	-	-	-	-	-	-	-	-	-	-
CONSEJO DE ESTADO	-	-	-	-	-	-	-	-	-	-
DEUDA PÚBLICA	-	-	-	-	-	-	-	-	-	-
CLASES PASIVAS	-	-	-	-	-	-	-	-	-	-
CONSEJO GENERAL DEL PODER JUDICIAL	-	-	-	-	-	-	-	-	-	-
ASUNTOS EXTERIORES	44.496	44.496	44.496	41.989	41.989	39.375	100,0	100,0	6,0	6,0
JUSTICIA	4.923	4.923	90	3.178	3.033	2.848	100,0	95,4	54,9	62,3
DEFENSA	70.891	70.891	70.891	45.756	45.756	45.756	100,0	100,0	54,9	54,9
HACIENDA	94.835	91.842	82.344	74.620	73.220	73.220	96,8	98,1	27,1	25,4
INTERIOR	7.664	6.782	5.852	7.046	6.647	4.646	88,5	94,3	8,8	2,0
FOMENTO	1.462.887	1.435.900	1.283.308	1.402.746	1.385.932	1.269.106	98,2	98,8	4,3	3,6
EDUCACIÓN, CULTURA Y DEPORTE	456.679	453.681	445.620	383.179	362.527	331.978	99,3	94,6	19,2	25,1
TRABAJO Y ASUNTOS SOCIALES	77.894	75.506	58.418	57.447	54.397	45.097	96,9	94,7	35,6	38,8
CIENCIA Y TECNOLOGÍA	995.443	968.346	871.055	977.877	882.765	708.908	97,3	90,3	1,8	9,7
AGRICULTURA, PESCA Y ALIMENTACIÓN	744.598	720.480	648.497	722.370	680.536	592.381	96,8	94,2	3,1	5,9
ADMINISTRACIONES PÚBLICAS	191.791	184.519	168.390	210.815	178.045	146.489	96,2	84,5	-9,0	3,6
MEDIO AMBIENTE	258.239	246.843	227.076	254.603	248.292	219.157	95,6	97,5	1,4	-0,6
ECONOMÍA	1.057.118	1.042.125	1.005.714	1.026.226	1.021.988	913.520	98,6	99,6	3,0	2,0
PRESIDENCIA	22.833	22.833	22.833	24.190	24.190	22.187	100,0	100,0	-5,6	-5,6
SANIDAD Y CONSUMO	116.721	116.721	108.128	517.800	127.646	125.749	100,0	24,7	-77,5	-8,6
GASTOS DE DIVERSOS MINISTERIOS	59.837	59.837	59.048	56.749	56.749	52.022	100,0	100,0	5,4	5,4
ENTES TERRITORIALES	132.462	123.569	72.801	120.225	87.451	14.837	93,3	72,7	10,2	41,3
FONDOS DE COMPENSACIÓN INTERTERRIT.	1.237.230	892.243	830.120	1.206.779	925.324	791.675	72,1	76,7	2,5	-3,6
RELACIONES FINANCIERAS CON LA U. E.	146.000	128.480	102.200	116.999	86.798	86.798	88,0	74,2	24,8	48,0
FONDO DE CONTINGENCIA	-	-	-	-	-	-	-	-	-	-
TOTALES	7.182.541	6.690.017	6.106.881	7.250.594	6.293.285	5.485.749	93,1	86,8	-0,9	6,3



PRESUPUESTO DE GASTOS
CAPITULO 7: TRANSFERENCIAS DE CAPITAL
HASTA EL 31 DE DICIEMBRE DE 2003

Miles de euros

ARTICULOS	2003			2002			PORCENTAJE DE REALIZACION				TASAS DE VARIACION		
	CREDITOS TOTALES	OBLIGACIONES RECONOCIDAS	PAGOS REALIZADOS	CREDITOS TOTALES	OBLIGACIONES RECONOCIDAS	PAGOS REALIZADOS	2/1	3/1	5/4	6/4	1/4	2/5	3/6
	1	2	3	4	5	6							
A organismos autónomos	1.305.924	1.300.855	1.284.815	1.243.934	1.236.502	1.142.738	99,6	98,4	99,4	91,9	5,0	5,2	12,4
A la Seguridad Social	50.413	50.413	45.818	502.987	111.736	109.258	100,0	90,9	22,2	21,7	-90,0	-54,9	-58,1
A fundaciones estatales	16.163	16.143	16.143	4.953	4.953	4.949	99,9	99,9	100,0	99,9	226,3	225,9	226,2
A sociedades mercantiles estatales, EE. EE. y otros OO. PP.	1.424.007	1.412.262	1.397.805	1.448.746	1.441.263	1.409.520	99,2	98,2	99,5	97,3	-1,7	-2,0	-0,8
A comunidades autónomas	2.020.708	1.798.944	1.470.401	1.927.494	1.584.196	1.210.241	89,0	72,8	82,2	62,8	4,8	13,6	21,5
A corporaciones locales	297.974	273.094	224.404	263.056	225.498	146.843	91,7	75,3	85,7	55,8	13,3	21,1	52,8
A empresas privadas	1.172.188	1.143.343	1.051.603	1.231.180	1.148.861	980.639	97,5	89,7	93,3	79,7	-4,8	-0,5	7,2
A familias e instituciones sin fines de lucro	728.930	546.407	494.244	497.650	440.018	382.303	75,0	67,8	88,4	76,8	46,5	24,2	29,3
Al exterior	166.234	148.556	121.648	130.594	100.258	99.258	89,4	73,2	76,8	76,0	27,3	48,2	22,6
TOTALES	7.182.541	6.690.017	6.106.881	7.250.594	6.293.285	5.485.749	93,1	85,0	86,8	75,7	-0,9	6,3	11,3



Miles de euros

Organismos autónomos	2003			2002			PORCENTAJE DE REALIZACIÓN		TASAS DE VARIACION	
	CREDITOS TOTALES	OBLIGACIONES RECONOCIDAS	PAGOS REALIZADOS	CREDITOS TOTALES	OBLIGACIONES RECONOCIDAS	PAGOS REALIZADOS	2/1	5/4	1/4	2/5
	1	2	3	4	5	6				
Agencia Española de Cooperación Internacional (Ong)	32.004	32.004	32.004	28.287	28.287	25.930	100,0	100,0	13,1	13,1
Centro de estudios y experimentac.de Obras Públicas (Cedex)	6.834	6.834	6.834	5.409	5.409	4.958	100,0	100,0	26,3	26,3
Consejo Superior de Deportes	36.744	36.744	36.744	34.044	34.044	31.207	100,0	100,0	7,9	7,9
OO.AA.adscritos a la D.G OO.HH	69.560	69.560	69.560	104.939	104.839	104.839	100,0	99,9	-33,7	-33,7
Gerencia de Infraestruc. y equipamientos de Educ. y Cultura	187.432	187.392	187.392	163.331	163.308	149.737	100,0	100,0	14,8	14,7
Consejo Superior de Investigaciones Científicas	36.803	36.803	36.803	33.993	33.993	31.161	100,0	100,0	8,3	8,3
Centro Investigac.Energ.Medioamb.y Tecnológ.(Ciemat)	8.902	8.902	6.676	7.032	7.032	5.274	100,0	100,0	26,6	26,6
Instituto Geológico y Minero de España (Igme)	8.690	8.690	8.690	8.276	8.276	7.586	100,0	100,0	5,0	5,0
Ins.Nac. de Investigac. y Tecnología. Agraria y Alimen. (Inia)	23.461	23.461	23.461	21.713	21.713	20.122	100,0	100,0	8,1	8,1
Fondo Español de Garantía Agraria (Fega)	39.847	39.847	39.847	17.114	17.114	15.688	100,0	100,0	132,8	132,8
Ins.para la reestruc.minería,carbón y desarr.comarcas minera	299.077	299.077	299.077	305.452	305.452	298.451	100,0	100,0	-2,1	-2,1
Parques Nacionales	75.811	75.811	75.811	72.615	72.615	60.137	100,0	100,0	4,4	4,4
Museo Nacional del Prado	25.856	25.856	25.856	3.167	3.167	2.903	100,0	100,0	-	-
Instituto de Salud Carlos III	37.647	37.647	37.647	48.732	48.732	46.835	100,0	100,0	-22,7	-22,7
Museo Nacional Centro de Arte Reina Sofía	31.460	31.460	31.460	20.446	20.446	18.742	100,0	100,0	53,9	53,9
Consejo de Administración del Patrimonio Nacional	22.683	22.683	22.683	24.040	24.040	22.037	100,0	100,0	-5,6	-5,6
Instituto de Turismo de España	51.841	51.841	51.841	41.381	41.381	37.972	100,0	100,0	25,3	25,3
Biblioteca Nacional	14.575	14.575	14.575	15.025	15.025	13.773	100,0	100,0	-3,0	-3,0
Instituto Nacional de las Artes Escénicas y de la Música	25.290	25.290	25.290	23.548	23.548	21.641	100,0	100,0	7,4	7,4
Fondo reg. y org. mercado prod. pesca y cult. marinos (From)	12.642	12.642	12.642	11.760	11.760	10.780	100,0	100,0	7,5	7,5
Instituto Español de Oceanografía (Ieo)	14.898	14.898	14.898	15.927	15.927	14.600	100,0	100,0	-6,5	-6,5
I.n.t.a. y Canal de experiencias hidrodinámicas (Pardo)	43.460	43.460	43.460	43.725	43.725	43.725	100,0	100,0	-0,6	-0,6
Fondo Nacional Desarrollo investigación científica y técnica	84.700	83.145	70.956	66.272	61.681	33.004	98,2	93,1	27,8	34,8
Instituto Nacional de Estadística	87.065	87.065	87.065	98.308	98.308	97.459	100,0	100,0	-11,4	-11,4
Otros	28.642	25.168	23.543	29.398	26.680	24.177	87,9	90,8	-2,6	-5,7
TOTALES	1.305.924	1.300.855	1.284.815	1.243.934	1.236.502	1.142.738	99,6	99,4	5,0	5,2



Miles de euros

Seguridad social	2003			2002			PORCENTAJE DE REALIZACION		TASAS DE VARIACION	
	CREDITOS TOTALES	OBLIGACIONES RECONOCIDAS	PAGOS REALIZADOS	CREDITOS TOTALES	OBLIGACIONES RECONOCIDAS	PAGOS REALIZADOS	2/1	5/4	1/4	2/5
	1	2	3	4	5	6				
Aportac.del Estado a la Tesor.de la Seguridad Social (Ings)	13.632	13.632	13.632	468.185	78.031	78.031	100,0	16,7	-97,1	-82,5
Aportac.del Estado a la Tesor.de la Seguridad Social (Ism)	6.150	6.150	1.555	4.453	3.356	878	100,0	75,4	38,1	83,3
Imsero.Servicios Sociales. ley 24/97	30.631	30.631	30.631	30.349	30.349	30.349	100,0	100,0	0,9	0,9
TOTALES	50.413	50.413	45.818	502.987	111.736	109.258	100,0	22,2	-90,0	-54,9



Miles de euros

Fundaciones estatales	2003			2002			PORCENTAJE DE REALIZACIÓN		TASAS DE VARIACION	
	CREDITOS TOTALES	OBLIGACIONES RECONOCIDAS	PAGOS REALIZADOS	CREDITOS TOTALES	OBLIGACIONES RECONOCIDAS	PAGOS REALIZADOS	2/1	5/4	1/4	2/5
	1	2	3	4	5	6				
Agencia Nacional de evaluación de la calidad y acreditación	11.610	11.610	11.610	-	-	-	100,0	-	-	-
Fundac. Desarrollo Investigac. en Genómica y Proteónica	1.803	1.803	1.803	1.803	1.803	1.803	100,0	100,0	-	-
Fundac. Ciencia y Tecno. Actuaciones programa Nac.difusión	1.803	1.803	1.803	1.803	1.803	1.803	100,0	100,0	-	-
Fundac. Observ. de Prospectiva tecnológica Industrial (Opti)	721	721	721	721	721	721	100,0	100,0	-	-
Otros	226	206	206	626	626	622	91,2	100,0	-63,9	-67,1
TOTALES	16.163	16.143	16.143	4.953	4.953	4.949	99,9	100,0	226,3	225,9



Miles de euros

Sdades. mercant. estat., EE.EE. y otros OO.PP.	2003			2002			PORCENTAJE DE REALIZACION		TASAS DE VARIACION	
	CREDITOS TOTALES	OBLIGACIONES RECONOCIDAS	PAGOS REALIZADOS	CREDITOS TOTALES	OBLIGACIONES RECONOCIDAS	PAGOS REALIZADOS	2/1	5/4	1/4	2/5
	1	2	3	4	5	6				
Centro Nacional de Inteligencia (Cni)	25.502	25.502	25.502	-	-	-	100,0	-	-	-
Agencia Estatal de Administración Tributaria	76.129	76.129	76.129	71.488	71.488	71.488	100,0	100,0	6,5	6,5
Subv.de intereses por préstamo de líneas de mediación (lco)	36.179	26.077	26.077	22.380	22.271	19.556	72,1	99,5	61,7	17,1
Universidades (invers.en educación nacional a distancia)	6.314	6.314	6.314	6.190	6.190	6.190	100,0	100,0	2,0	2,0
Instituto Español de Comercio Exterior (I.c.e.x.)	158.030	158.030	158.030	156.029	156.029	143.026	100,0	100,0	1,3	1,3
Cª Española de Refianzamiento S.A. (Cersa)	7.216	7.216	6.615	5.773	5.773	4.811	100,0	100,0	25,0	25,0
Aportac.patrimonial al Centro desarr.tecno.Industrial (Cdti)	33.762	33.762	33.762	32.154	32.154	32.154	100,0	100,0	5,0	5,0
Inst.para la Diversificación y Ahorro Energía (Idae)	16.711	16.711	16.711	16.384	16.384	16.384	100,0	100,0	2,0	2,0
Inst. para la Diversificación y Ahorro Energía (para Paee)	22.093	22.093	22.093	22.093	22.093	20.252	100,0	100,0	-	-
Cdti, para programa fomento innovación tecnológica	13.222	13.222	13.222	13.222	13.222	13.222	100,0	100,0	-	-
Red Nacional de Ferrocarriles Españoles (Renfe)	653.586	653.583	653.583	672.797	672.797	672.535	100,0	100,0	-2,9	-2,9
Ferrocarriles de vía Estrecha (Feve)	26.040	26.040	26.040	24.040	24.040	24.040	100,0	100,0	8,3	8,3
Correos y Telégrafos	85.344	85.344	78.232	85.344	85.344	85.344	100,0	100,0	-	-
Sdad.Estat.de Salvamento y Seguridad Marítima (Sasemar)	18.932	18.932	18.932	89.959	89.959	89.959	100,0	100,0	-79,0	-79,0
Primas a la Construcción Naval	24.489	24.488	24.488	20.374	19.452	16.142	100,0	95,5	20,2	25,9
Sociedad Estatal Barcelona Holding Olímpico (Holsa)	55.970	55.970	55.970	53.817	53.817	49.332	100,0	100,0	4,0	4,0
Instituto Cervantes	12.492	12.492	12.492	10.613	10.613	10.613	100,0	100,0	17,7	17,7
C.d.t.i. (Participación en programas espaciales)	120.203	120.203	120.203	117.197	117.197	117.197	100,0	100,0	2,6	2,6
Otros	31.793	30.154	23.410	28.892	22.440	17.275	94,8	77,7	10,0	34,4
TOTALES	1.424.007	1.412.262	1.397.805	1.448.746	1.441.263	1.409.520	99,2	99,5	-1,7	-2,0



Miles de euros

Comunidades Autónomas	2003			2002			PORCENTAJE DE REALIZACIÓN		TASAS DE VARIACION	
	CREDITOS TOTALES	OBLIGACIONES RECONOCIDAS	PAGOS REALIZADOS	CREDITOS TOTALES	OBLIGACIONES RECONOCIDAS	PAGOS REALIZADOS	2/1	5/4	1/4	2/5
	1	2	3	4	5	6				
País Vasco	-	-	-	-	-	-	-	-	-	-
Cataluña	-	-	-	-	-	-	-	-	-	-
Galicia	155.275	82.946	54.978	140.595	81.453	40.301	53,4	57,9	10,4	1,8
Andalucía	377.548	377.548	377.548	360.521	360.521	360.521	100,0	100,0	4,7	4,7
Asturias	42.571	-	-	37.577	21.298	-	-	56,7	13,3	-
Cantabria	9.532	1.301	1.301	9.892	730	730	13,6	7,4	-3,6	78,2
La Rioja	-	-	-	-	-	-	-	-	-	-
Murcia	39.917	32.309	15.600	38.635	23.404	23.404	80,9	60,6	3,3	38,0
Valencia	58.069	24.566	24.566	56.931	24.255	24.255	42,3	42,6	2,0	1,3
Aragón	-	-	-	-	-	-	-	-	-	-
Castilla-La Mancha	71.771	71.771	65.316	68.117	42.367	32.066	100,0	62,2	5,4	69,4
Canarias	41.573	17.871	17.871	34.037	18.527	18.527	43,0	54,4	22,1	-3,5
Navarra	-	-	-	-	-	-	-	-	-	-
Extremadura	76.569	2.899	2.899	73.315	30.125	26.430	3,8	41,1	4,4	-90,4
Baleares	-	-	-	-	-	-	-	-	-	-
Madrid	-	-	-	-	-	-	-	-	-	-
Castilla-León	68.176	57.984	57.984	61.247	45.935	20.837	85,1	75,0	11,3	26,2
Melilla	7.387	3.159	3.159	6.915	-	-	42,8	-	6,8	-
Ceuta	7.387	7.387	7.387	6.915	6.102	5.831	100,0	88,2	6,8	21,1
Remodelación de barrios en Barcelona e inundac.en Badajoz	5.952	5.409	5.409	5.952	5.409	-	90,9	90,9	-	-
Adquisición y Rehabilitación de Viviendas	175.457	174.661	87.019	165.603	164.450	137.831	99,5	99,3	6,0	6,2
Para financ. proyectos de invers.en la provincia de Teruel	15.025	14.260	-	15.025	14.783	-	94,9	98,4	-	-3,5
Remodelación Barrios de Madrid	9.616	9.616	9.616	9.616	9.616	9.616	100,0	100,0	-	-
Plan de Modernización de Comercio Interior	9.015	9.015	-	9.015	9.015	-	100,0	100,0	-	-
Construcc.y rehabilitación de viviendas de protecc.oficial	26.713	26.712	3.786	27.343	22.715	8.835	100,0	83,1	-2,3	17,6
Remodelación de barrios en Barcelona(San Cosme y Gobernador)	3.004	3.004	600	4.808	4.808	-	100,0	100,0	-37,5	-37,5
Gener.de Cataluña(infraestr.transporte metrop.Barcelona)	26.916	26.916	26.916	25.513	10.110	-	100,0	39,6	5,5	166,2



Miles de euros

Comunidades Autónomas	2003			2002			PORCENTAJE DE REALIZACIÓN		TASAS DE VARIACION	
	CREDITOS TOTALES	OBLIGACIONES RECONOCIDAS	PAGOS REALIZADOS	CREDITOS TOTALES	OBLIGACIONES RECONOCIDAS	PAGOS REALIZADOS	2/1	5/4	1/4	2/5
	1	2	3	4	5	6				
C.A de Madrid (infraestructuras transporte metropolitano)	36.061	36.061	36.061	36.061	36.061	-	100,0	100,0	-	-
Para financiar expropiaciones s/convenio con la CA Canarias	1.244	1.244	1.244	-	-	-	100,0	-	-	-
Para obras prefinanciadas del convenio con la CA Canarias	16.277	16.277	16.277	-	-	-	100,0	-	-	-
Gener. Valenciana (infraestr.ferrocarr.metrop. de Valencia)	14.901	6.773	-	14.124	-	-	45,5	-	5,5	-
Creac.de plazas a personas con Alzheimer y otras demencias	4.000	4.000	2.000	-	-	-	100,0	-	-	-
Plan Gerontológico	16.169	16.169	8.084	11.169	11.169	5.584	100,0	100,0	44,8	44,8
Plan de consolidación y competitividad de la Pyme	60.101	60.101	60.101	60.101	60.101	54.146	100,0	100,0	-	-
C.A Castilla-León (Autovia León-Burgos)	5.710	5.710	-	11.527	11.527	-	100,0	100,0	-50,5	-50,5
Plan único de obras y servicios de Cataluña (Puosc)	19.436	19.436	19.436	19.436	19.436	19.436	100,0	100,0	-	-
Plan Nac.de suelos contaminados y resid. urbanos especiales	26.944	19.249	6.461	30.732	26.710	14.999	71,4	86,9	-12,3	-27,9
Convenios con CC.AA. para medidas de desarrollo rural.	47.234	47.207	32.000	19.813	19.813	7.813	99,9	100,0	138,4	138,3
Desarrollo y ordenación de bosques en zonas rurales	6.690	6.690	6.690	6.032	6.032	6.032	100,0	100,0	10,9	10,9
Convenio con el Gobierno de Canarias	15.987	15.275	13.871	-	-	-	95,5	-	-	-
Ayudas para obras de infraestructura y de equipamiento	19.100	19.100	19.100	20.158	20.158	16.126	100,0	100,0	-5,2	-5,2
Medidas de sanidad,aliment.y control de las ETTs de animales	1.759	-	-	9.478	9.478	2.218	-	100,0	-81,4	-
Generalitat de Cataluña, financiación de traspasos	4.833	4.833	-	2.711	2.566	2.566	100,0	94,7	78,3	88,3
Fondo Nac.para el desarrollo investigac.científica y técnica	11.467	155.343	132.637	123.994	109.991	63.939	-	88,7	-90,8	41,2
Colaboración con CC.AA. Reales decretos enseñanzas minimas	26.744	26.744	24.223	14.955	14.955	13.755	100,0	100,0	78,8	78,8
C.A. de Pais Vasco (infraest. transporte.metrop.de Bilbao)	809	809	809	5.955	5.955	5.822	100,0	100,0	-86,4	-86,4
Tec.de la inf.y las com.y actu.desarr.sdad.de infor.(profit)	3.988	3.324	2.930	4.658	2.512	1.150	83,4	53,9	-14,4	32,3
Apoyo a las invers. de Cooperativas y Sdades Laborales	4.740	4.740	4.740	3.105	3.105	3.105	100,0	100,0	52,7	52,7
Gestión sostenible de montes públicos	7.521	7.521	7.521	6.781	6.781	6.781	100,0	100,0	10,9	10,9
Cantabria (Financ.Hospital Univers.Marques de Valdecilla)	63.940	63.940	55.948	-	-	-	100,0	-	-	-
Asturias (Rehabilitación Universidad laboral de Gijón)	12.020	12.020	-	-	-	-	100,0	-	-	-
Programa de Fomento de la Investigación Técnica (Profit)	1.250	3.011	2.741	2.700	2.104	1.033	-	77,9	-53,7	43,1
Aragón (Financiar proyectos de inversión)	9.000	9.000	-	-	-	-	100,0	-	-	-
Creación de plazas de atención a menores de 3 años	7.000	6.613	5.050	-	-	-	94,5	-	-	-



Miles de euros

Comunidades Autónomas	2003			2002			PORCENTAJE DE REALIZACIÓN		TASAS DE VARIACION	
	CREDITOS TOTALES	OBLIGACIONES RECONOCIDAS	PAGOS REALIZADOS	CREDITOS TOTALES	OBLIGACIONES RECONOCIDAS	PAGOS REALIZADOS	2/1	5/4	1/4	2/5
	1	2	3	4	5	6				
Programas ciudades digitales	8.285	8.285	3.961	1.532	-	-	100,0	-	-	-
Diversificación y medidas colaterales del Sector pesquero	17.358	17.358	12.000	10.508	10.508	4.508	100,0	100,0	65,2	65,2
Patrimonio natural y paisaje	2.201	2.201	2.201	1.985	1.985	1.985	100,0	100,0	10,9	10,9
Selvicultura contra incendios Forestales (Papif)	11.319	11.319	11.319	10.206	10.206	10.206	100,0	100,0	10,9	10,9
Convenio con la Rioja	12.020	12.020	9.015	12.020	9.015	9.015	100,0	75,0	-	33,3
Red Natura 2000	4.403	4.403	4.403	3.970	3.970	3.970	100,0	100,0	10,9	10,9
A Xunta de Galicia para financ.la catastrofe del Préstige	4.000	4.000	4.000	-	-	-	100,0	-	-	-
Incorporación de remanentes de crédito (diversos años)	281.455	212.502	201.511	312.082	270.607	238.773	75,5	86,7	-9,8	-21,5
Otros	7.269	6.332	2.112	14.129	13.828	8.095	87,1	97,9	-48,6	-54,2
TOTALES	2.020.708	1.798.944	1.470.401	1.927.494	1.584.196	1.210.241	89,0	82,2	4,8	13,6



Miles de euros

Corporaciones locales	2003			2002			PORCENTAJE DE REALIZACIÓN		TASAS DE VARIACION	
	CREDITOS TOTALES	OBLIGACIONES RECONOCIDAS	PAGOS REALIZADOS	CREDITOS TOTALES	OBLIGACIONES RECONOCIDAS	PAGOS REALIZADOS	2/1	5/4	1/4	2/5
	1	2	3	4	5	6				
Diputac, cabildos,consejos insulares y ayunt.Ceuta y Melilla	135.324	134.194	120.299	129.024	128.534	98.968	99,2	99,6	4,9	4,4
Conv.Mª de Fomento y Educación act s/patrimonio hist.Español	17.515	17.406	8.220	24.931	24.592	6.708	99,4	98,6	-29,7	-29,2
Dinamización tecnológica de zonas desfavorecidas	8.094	8.079	3.805	7.210	6.000	3.812	99,8	83,2	12,3	34,7
Cambio de Titularidad de Carreteras Estatales a vías urbanas	56.358	41.994	33.206	11.455	10.083	-	74,5	88,0	-	-
Plan Integral de Calidad en Turismo	16.441	16.135	12.090	15.170	14.657	5.097	98,1	96,6	8,4	10,1
Convenios con Ayuntamientos de la Cuenca del Ebro	12.828	12.424	12.424	5.290	4.982	353	96,9	94,2	142,5	149,4
Reparac.de daños causados por lluvias y temporales en CC.AA	27.900	22.162	21.264	54.324	29.444	27.454	79,4	54,2	-48,6	-24,7
Reparac.de daños en relac.con el accid.del buque"Prestige"	8.500	8.096	6.760	7.400	-	-	95,2	-	14,9	-
Otros	15.014	12.604	6.336	8.252	7.206	4.451	83,9	87,3	81,9	74,9
TOTALES	297.974	273.094	224.404	263.056	225.498	146.843	91,7	85,7	13,3	21,1



Miles de euros

Empresas privadas	2003			2002			PORCENTAJE DE REALIZACIÓN		TASAS DE VARIACION	
	CREDITOS TOTALES	OBLIGACIONES RECONOCIDAS	PAGOS REALIZADOS	CREDITOS TOTALES	OBLIGACIONES RECONOCIDAS	PAGOS REALIZADOS	2/1	5/4	1/4	2/5
	1	2	3	4	5	6				
Empresas localizadas en zonas de promoción económica	268.514	268.514	249.879	268.514	268.514	224.142	100,0	100,0	-	-
Programa Fomento de la Investigación Técnica (Profit)	57.573	56.183	40.927	57.033	43.548	37.078	97,6	76,4	0,9	29,0
Primas a la construcción naval	12.936	12.921	12.921	30.035	28.294	17.674	99,9	94,2	-56,9	-54,3
Compensac. intereses de préstamos para la Construc.Naval	152.887	152.887	152.887	130.285	130.035	109.672	100,0	99,8	17,3	17,6
Mejora de la org.de la producc.y reordenac.sector productivo	72.767	70.092	65.772	54.673	53.668	52.120	96,3	98,2	33,1	30,6
Fomento de la Innovación Tecnológica	13.598	13.504	13.267	12.184	12.184	12.184	99,3	100,0	11,6	10,8
Exploración, Ordenación y Seguridad Minera	8.960	5.478	4.081	8.960	6.063	974	61,1	67,7	-	-9,6
Modernización de explotaciones	144.106	144.103	122.105	136.235	134.397	124.585	100,0	98,7	5,8	7,2
Acción específica. Flota que faenaba en aguas de Marruecos	38.828	33.763	29.684	71.320	64.457	60.510	87,0	90,4	-45,6	-47,6
Apoyo financ.por daños ocasionados por la sequía(varios Rdl)	19.482	17.095	12.748	14.054	12.512	8.776	87,7	89,0	38,6	36,6
Mejora de la calidad de la producción Agraria	16.028	16.004	16.004	15.927	15.927	13.907	99,9	100,0	0,6	0,5
Programas de medidas mejora del sector transp.por carretera	26.602	24.596	24.092	28.193	25.742	15.414	92,5	91,3	-5,6	-4,5
Medidas de Acompañamiento de la P.a.c.	81.166	81.146	81.146	95.987	95.987	95.987	100,0	100,0	-15,4	-15,5
Sanidad de la Producción agraria.	60.866	60.866	57.460	56.196	56.196	53.090	100,0	100,0	8,3	8,3
Acción de Formac.(uso internet e industria de la informac.)	9.804	7.733	6.753	8.122	5.590	3.446	78,9	68,8	20,7	38,3
Fomento de industrialización agroalimentaria	41.196	39.267	37.748	38.757	37.822	37.205	95,3	97,6	6,3	3,8
Fomento asociacionismo agrario	19.528	19.127	19.034	18.642	18.599	18.579	97,9	99,8	4,8	2,8
Programa operativo llop	50.882	48.061	40.379	76.547	48.913	44.864	94,5	63,9	-33,5	-1,7
Téc.de la inf.y las com.y actu.desarr.sdad.de infor.(profit)	30.151	26.980	24.661	34.188	23.495	18.859	89,5	68,7	-11,8	14,8
Promoción y diversificación de economía rural	33.181	31.388	31.180	27.879	26.355	-	94,6	94,5	19,0	19,1
Otros	13.133	13.635	8.875	47.449	40.563	31.573	-	85,5	-72,3	-66,4
TOTALES	1.172.188	1.143.343	1.051.603	1.231.180	1.148.861	980.639	97,5	93,3	-4,8	-0,5



Miles de euros

Familias e instituciones sin fines de lucro	2003			2002			PORCENTAJE DE REALIZACIÓN		TASAS DE VARIACION	
	CREDITOS TOTALES	OBLIGACIONES RECONOCIDAS	PAGOS REALIZADOS	CREDITOS TOTALES	OBLIGACIONES RECONOCIDAS	PAGOS REALIZADOS	2/1	5/4	1/4	2/5
	1	2	3	4	5	6				
Ayuda estatal directa, entrada adquisición vivienda (Aede)	143.032	143.032	143.032	41.927	41.467	37.767	100,0	98,9	241,1	244,9
Subsidiación de interes de préstamos	162.872	162.275	155.446	147.068	145.208	139.258	99,6	98,7	10,7	11,8
Patronatos Provinciales	11.109	2.974	2.426	8.404	4.769	2.246	26,8	56,7	32,2	-37,6
Becas y ayudas, formación, perfecc. y movilidad profesores	134.524	101.238	97.449	116.860	93.685	86.567	75,3	80,2	15,1	8,1
Programa fomento de la Investigación Técnica (Profit)	19.985	20.111	18.403	21.906	17.797	10.099	-	81,2	-8,8	13,0
Fondo nacional desarrollo investigación científica y técnica	158.580	35.674	27.769	79.741	70.288	58.501	22,5	88,1	98,9	-49,2
Indemnizaciones y compensaciones derivadas ley 43/98	13.981	10.988	1.490	2.470	1.070	1.070	78,6	43,3	-	-
Plan de Promoc.de la Innov.en calidad y seguridad industrial	11.442	11.442	10.835	9.442	9.442	7.371	100,0	100,0	21,2	21,2
Téc.de la inf.y las com.y actu.desarr.sdad.de infor.(Profit)	12.741	7.530	6.507	18.036	9.946	7.917	59,1	55,1	-29,4	-24,3
Subv relac.con la promoción de la Sociedad de la Información	6.545	4.820	3.519	5.046	2.715	1.658	73,6	53,8	29,7	77,5
Subvenciones relacionadas con el programa Arte	13.588	10.284	2.335	14.825	13.452	9.210	75,7	90,7	-8,3	-23,6
Otros	40.531	36.039	25.033	31.925	30.179	20.639	88,9	94,5	27,0	19,4
TOTALES	728.930	546.407	494.244	497.650	440.018	382.303	75,0	88,4	46,5	24,2



Miles de euros

Exterior	2003			2002			PORCENTAJE DE REALIZACIÓN		TASAS DE VARIACION	
	CREDITOS TOTALES	OBLIGACIONES RECONOCIDAS	PAGOS REALIZADOS	CREDITOS TOTALES	OBLIGACIONES RECONOCIDAS	PAGOS REALIZADOS	2/1	5/4	1/4	2/5
	1	2	3	4	5	6				
Fondo Europeo de desarrollo (Fed)	146.000	128.480	102.200	116.999	86.798	86.798	88,0	74,2	24,8	48,0
EUMETSAT (Contribución Española en Msg, Eps y Mtp)	13.525	13.438	12.939	8.000	8.000	8.000	99,4	100,0	69,1	68,0
Otros	6.709	6.638	6.509	5.595	5.460	4.460	98,9	97,6	19,9	21,6
TOTALES	166.234	148.556	121.648	130.594	100.258	99.258	89,4	76,8	27,3	48,2



PRESUPUESTO DE GASTOS
TRANSFERENCIAS A LAS COMUNIDADES AUTONOMAS
HASTA EL 31 DE DICIEMBRE DE 2003

Miles de euros

COMUNIDADES AUTONOMAS	TRANSFERENCIAS CORRIENTES								TRANSFERENCIAS DE CAPITAL							
	2003		2002		PORCENTAJE		TASAS VARIACION		2003		2002		PORCENTAJE		TASAS VARIACION	
	CREDITOS TOTALES	OBLIGAC. RECONOC.	CREDITOS TOTALES	OBLIGAC. RECONOC.	2/1	4/3	1/3	2/4	CREDITOS TOTALES	OBLIGAC. RECONOC.	CREDITOS TOTALES	OBLIGAC. RECONOC.	6/5	8/7	5/7	6/8
1	2	3	4					5	6	7	8					
País Vasco	-	-	-	-	-	-	-	-	-	-	-	-	-	-	-	-
Cataluña	1.973.666	1.973.666	1.894.127	1.894.127	100,0	100,0	4,2	4,2	-	-	-	-	-	-	-	-
Galicia	2.650.103	2.650.103	2.549.898	2.549.898	100,0	100,0	3,9	3,9	155.275	82.946	140.595	81.453	53,4	57,9	10,4	1,8
Andalucía	6.441.947	6.441.947	6.222.306	6.222.306	100,0	100,0	3,5	3,5	377.548	377.548	360.521	360.521	100,0	100,0	4,7	4,7
Asturias	787.918	787.918	761.054	761.054	100,0	100,0	3,5	3,5	42.571	-	37.577	21.298	-	56,7	13,3	-
Cantabria	503.889	503.889	483.897	483.897	100,0	100,0	4,1	4,1	9.532	1.301	9.892	730	13,6	7,4	-3,6	78,2
La Rioja	275.261	275.261	229.019	229.019	100,0	100,0	20,2	20,2	-	-	-	-	-	-	-	-
Murcia	803.067	803.067	765.735	765.735	100,0	100,0	4,9	4,9	39.917	32.309	38.635	23.404	80,9	60,6	3,3	38,0
Valencia	1.911.870	1.911.870	1.827.895	1.827.895	100,0	100,0	4,6	4,6	58.069	24.566	56.931	24.255	42,3	42,6	2,0	1,3
Aragón	803.616	803.616	748.346	748.346	100,0	100,0	7,4	7,4	-	-	-	-	-	-	-	-
Castilla-La Mancha	1.712.449	1.712.449	1.645.971	1.645.971	100,0	100,0	4,0	4,0	71.771	71.771	68.117	42.367	100,0	62,2	5,4	69,4
Canarias	2.334.312	2.334.312	2.254.407	2.254.407	100,0	100,0	3,5	3,5	41.573	17.871	34.037	18.527	43,0	54,4	22,1	-3,5
Navarra	-	-	-	-	-	-	-	-	-	-	-	-	-	-	-	-
Extremadura	1.402.645	1.402.645	1.354.821	1.354.821	100,0	100,0	3,5	3,5	76.569	2.899	73.315	30.125	3,8	41,1	4,4	-90,4
Baleares	-	-	-	-	-	-	-	-	-	-	-	-	-	-	-	-
Madrid	-	-	-	-	-	-	-	-	-	-	-	-	-	-	-	-
Castilla-León	2.232.824	2.232.824	2.129.175	2.129.175	100,0	100,0	4,9	4,9	68.176	57.984	61.247	45.935	85,1	75,0	11,3	26,2
Melilla	8.597	8.597	8.304	8.304	100,0	100,0	3,5	3,5	7.387	3.159	6.915	-	42,8	-	6,8	-
Ceuta	10.806	10.806	10.438	10.438	100,0	100,0	3,5	3,5	7.387	7.387	6.915	6.102	100,0	88,2	6,8	21,1
Financ.prov.en 2002 de las CC.AA y ciudad.con autonomía	-	-	360.059	-	-	-	-	-	-	-	-	-	-	-	-	-
Plan de acción para discapacitados	4.946	4.946	4.446	4.446	100,0	100,0	11,2	11,2	-	-	-	-	-	-	-	-
Plan Gerontológico	43.899	43.469	31.899	31.899	99,0	100,0	37,6	36,3	-	-	-	-	-	-	-	-
Prestaciones básicas de Servicios Sociales	96.958	96.958	96.958	96.958	100,0	100,0	-	-	-	-	-	-	-	-	-	-
Consorcio Reg.de Transp.de Madrid, transp.viajeros 2003	153.604	153.604	159.803	159.803	100,0	100,0	-3,9	-3,9	-	-	-	-	-	-	-	-



PRESUPUESTO DE GASTOS
TRANSFERENCIAS A LAS COMUNIDADES AUTONOMAS
HASTA EL 31 DE DICIEMBRE DE 2003

Miles de euros

COMUNIDADES AUTONOMAS	TRANSFERENCIAS CORRIENTES								TRANSFERENCIAS DE CAPITAL							
	2003		2002		PORCENTAJE		TASAS VARIACION		2003		2002		PORCENTAJE		TASAS VARIACION	
	CREDITOS TOTALES	OBLIGAC. RECONOC.	CREDITOS TOTALES	OBLIGAC. RECONOC.	2/1	4/3	1/3	2/4	CREDITOS TOTALES	OBLIGAC. RECONOC.	CREDITOS TOTALES	OBLIGAC. RECONOC.	6/5	8/7	5/7	6/8
Autoridad de Transp.Metropo.de Barcelona(Transp. viajeros)	94.211	94.211	92.364	92.364	100,0	100,0	2,0	2,0	-	-	-	-	-	-	-	-
Fondo de Cohesión Sanitaria	64.735	64.735	60.101	55.088	100,0	91,7	7,7	17,5	-	-	-	-	-	-	-	-
Cataluña.Coste Prov.Policía Aut.liquidac.de ejerc.anteriores	286.655	286.655	278.772	278.772	100,0	100,0	2,8	2,8	-	-	-	-	-	-	-	-
Subvenc.fomento del empleo en Coop.y Sdads laborales	14.286	12.524	15.096	15.093	87,7	100,0	-5,4	-17,0	-	-	-	-	-	-	-	-
Plan de integración social de inmigrantes	3.736	3.736	3.736	3.736	100,0	100,0	-	-	-	-	-	-	-	-	-	-
Programas y/o serv. de apoyo a familias y atenc. de menores	40.608	40.245	38.417	38.275	99,1	99,6	5,7	5,1	-	-	-	-	-	-	-	-
Navarra.(Compensac.financ.derivadas de imptos s/alcohol,etc)	37.680	-	38.777	37.680	-	97,2	-2,8	-	-	-	-	-	-	-	-	-
Toda clase gastos sobre toxicómanos y ayudas a " CCAA "	13.168	13.168	13.168	13.168	100,0	100,0	-	-	-	-	-	-	-	-	-	-
Ayudas a"CCAA"para gastos deriv.del Plan Nac.sobre el Sida	4.808	4.808	4.808	4.808	100,0	100,0	-	-	-	-	-	-	-	-	-	-
País Vasco. (Compens.financ.del imp.s/ labores del tabaco)	103.591	101.441	99.303	99.303	97,9	100,0	4,3	2,2	-	-	-	-	-	-	-	-
Liquidación definitiva partic.en ingresos estado ejerc.anter	772.208	772.208	774.020	774.020	100,0	100,0	-0,2	-0,2	-	-	-	-	-	-	-	-
Generalitat de Cataluña. Financiación de traspasos	24	24	-	-	100,0	-	-	-	-	-	-	-	-	-	-	-
Fondo de Garantía (liquidación 2001).	547.372	506.910	740.885	651.336	92,6	87,9	-26,1	-22,2	-	-	-	-	-	-	-	-
Desarrollo de programas de garantía social y centros de FP	5.899	3.718	9.330	2.195	63,0	23,5	-36,8	69,4	-	-	-	-	-	-	-	-
Plan Nacional sobre Drogas	11.448	11.448	11.449	11.449	100,0	100,0	-	-	-	-	-	-	-	-	-	-
Para compensar pérdida ingresos por rebaja tarifas de peaje	31.052	31.052	11.317	11.317	100,0	100,0	174,4	174,4	-	-	-	-	-	-	-	-
Progr. atención a personas con Alzheimer y otras demencias	5.289	5.289	5.289	5.289	100,0	100,0	-	-	-	-	-	-	-	-	-	-
Programas de prevención y promoción de la Salud	2.404	2.404	2.404	2.404	100,0	100,0	-	-	-	-	-	-	-	-	-	-
Convenios de colaboración con CC.AA y Universidades	42.071	24.538	42.071	15.760	58,3	37,5	-	55,7	-	-	-	-	-	-	-	-
Coste profesorado enseñanza religión en CP (varias CC.AA)	14.991	14.991	82.896	82.896	100,0	100,0	-81,9	-81,9	-	-	-	-	-	-	-	-
Plan estatal del voluntariado	3.306	3.206	3.306	3.306	97,0	100,0	-	-3,0	-	-	-	-	-	-	-	-
Coste efect. de competenc.asumidas no incluidas en % de 2003	63.759	63.756	25.336	25.336	100,0	100,0	151,7	151,6	-	-	-	-	-	-	-	-
Remodelación de barrios en Barcelona e inundac.en Badajoz	-	-	-	-	-	-	-	-	5.952	5.409	5.952	5.409	90,9	90,9	-	-
Adquisición y Rehabilitación de Viviendas	-	-	-	-	-	-	-	-	175.457	174.661	165.603	164.450	99,5	99,3	6,0	6,2



Miles de euros

COMUNIDADES AUTONOMAS	TRANSFERENCIAS CORRIENTES								TRANSFERENCIAS DE CAPITAL							
	2003		2002		PORCENTAJE		TASAS VARIACION		2003		2002		PORCENTAJE		TASAS VARIACION	
	CREDITOS TOTALES	OBLIGAC. RECONOC.	CREDITOS TOTALES	OBLIGAC. RECONOC.	2/1	4/3	1/3	2/4	CREDITOS TOTALES	OBLIGAC. RECONOC.	CREDITOS TOTALES	OBLIGAC. RECONOC.	6/5	8/7	5/7	6/8
1	2	3	4					5	6	7	8					
Para financ. proyectos de invers.en la provincia de Teruel	-	-	-	-	-	-	-	-	15.025	14.260	15.025	14.783	94,9	98,4	-	-3,5
Remodelación Barrios de Madrid	-	-	-	-	-	-	-	-	9.616	9.616	9.616	9.616	100,0	100,0	-	-
Plan de Modernización de Comercio Interior	-	-	-	-	-	-	-	-	9.015	9.015	9.015	9.015	100,0	100,0	-	-
Construcc.y rehabilitación de viviendas de protecc.oficial	-	-	-	-	-	-	-	-	26.713	26.712	27.343	22.715	100,0	83,1	-2,3	17,6
Remodelación de barrios en Barcelona(San Cosme y Gobernador)	-	-	-	-	-	-	-	-	3.004	3.004	4.808	4.808	100,0	100,0	-37,5	-37,5
Gener.de Cataluña(infraestr.transporte metrop.Barcelona)	-	-	-	-	-	-	-	-	26.916	26.916	25.513	10.110	100,0	39,6	5,5	166,2
C.A de Madrid (infraestructuras transporte metropolitano)	-	-	-	-	-	-	-	-	36.061	36.061	36.061	36.061	100,0	100,0	-	-
Para financiar expropiaciones s/convenio con la CA Canarias	-	-	-	-	-	-	-	-	1.244	1.244	-	-	100,0	-	-	-
Para obras prefinanciadas del convenio con la CA Canarias	-	-	-	-	-	-	-	-	16.277	16.277	-	-	100,0	-	-	-
Gener. Valenciana (infraestr.ferrocarr.metrop. de Valencia)	-	-	-	-	-	-	-	-	14.901	6.773	14.124	-	45,5	-	5,5	-
Creac.de plazas a personas con Alzheimer y otras demencias	-	-	-	-	-	-	-	-	4.000	4.000	-	-	100,0	-	-	-
Plan Gerontológico	-	-	-	-	-	-	-	-	16.169	16.169	11.169	11.169	100,0	100,0	44,8	44,8
Plan de consolidación y competitividad de la Pyme	-	-	-	-	-	-	-	-	60.101	60.101	60.101	60.101	100,0	100,0	-	-
C.A Castilla-León (Autovia León-Burgos)	-	-	-	-	-	-	-	-	5.710	5.710	11.527	11.527	100,0	100,0	-50,5	-50,5
Plan único de obras y servicios de Cataluña (Puosc)	-	-	-	-	-	-	-	-	19.436	19.436	19.436	19.436	100,0	100,0	-	-
Plan Nac.de suelos contaminados y resid. urbanos especiales	-	-	-	-	-	-	-	-	26.944	19.249	30.732	26.710	71,4	86,9	-12,3	-27,9
Convenios con CC.AA. para medidas de desarrollo rural.	-	-	-	-	-	-	-	-	47.234	47.207	19.813	19.813	99,9	100,0	138,4	138,3
Desarrollo y ordenación de bosques en zonas rurales	-	-	-	-	-	-	-	-	6.690	6.690	6.032	6.032	100,0	100,0	10,9	10,9
Convenio con el Gobierno de Canarias	-	-	-	-	-	-	-	-	15.987	15.275	-	-	95,5	-	-	-
Ayudas para obras de infraestructura y de equipamiento	-	-	-	-	-	-	-	-	19.100	19.100	20.158	20.158	100,0	100,0	-5,2	-5,2
Medidas de sanidad,aliment.y control de las ETTs de animales	-	-	-	-	-	-	-	-	1.759	-	9.478	9.478	-	100,0	-81,4	-
Generalitat de Cataluña, financiación de traspasos	-	-	-	-	-	-	-	-	4.833	4.833	2.711	2.566	100,0	94,7	78,3	88,3
Fondo Nac.para el desarrollo investigac.científica y técnica	-	-	-	-	-	-	-	-	11.467	155.343	123.994	109.991	-	88,7	-90,8	41,2
Colaboración con CC.AA. Reales decretos enseñanzas mínimas	-	-	-	-	-	-	-	-	26.744	26.744	14.955	14.955	100,0	100,0	78,8	78,8



PRESUPUESTO DE GASTOS
TRANSFERENCIAS A LAS COMUNIDADES AUTONOMAS
HASTA EL 31 DE DICIEMBRE DE 2003

Miles de euros

COMUNIDADES AUTONOMAS	TRANSFERENCIAS CORRIENTES								TRANSFERENCIAS DE CAPITAL							
	2003		2002		PORCENTAJE		TASAS VARIACION		2003		2002		PORCENTAJE		TASAS VARIACION	
	CREDITOS TOTALES	OBLIGAC. RECONOC.	CREDITOS TOTALES	OBLIGAC. RECONOC.	2/1	4/3	1/3	2/4	CREDITOS TOTALES	OBLIGAC. RECONOC.	CREDITOS TOTALES	OBLIGAC. RECONOC.	6/5	8/7	5/7	6/8
1	2	3	4					5	6	7	8					
C.A. de Pais Vasco (infraest. transporte.metrop.de Bilbao)	-	-	-	-	-	-	-	-	809	809	5.955	5.955	100,0	100,0	-86,4	-86,4
Tec.de la inf.y las com.y actu.desarr.sdad.de infor.(profit)	-	-	-	-	-	-	-	-	3.988	3.324	4.658	2.512	83,4	53,9	-14,4	32,3
Apoyo a las invers. de Cooperativas y Sdades Laborales	-	-	-	-	-	-	-	-	4.740	4.740	3.105	3.105	100,0	100,0	52,7	52,7
Gestión sostenible de montes públicos	-	-	-	-	-	-	-	-	7.521	7.521	6.781	6.781	100,0	100,0	10,9	10,9
Cantabria (Financ.Hospital Univers.Marques de Valdecilla)	-	-	-	-	-	-	-	-	63.940	63.940	-	-	100,0	-	-	-
Asturias (Rehabilitación Universidad laboral de Gijón)	-	-	-	-	-	-	-	-	12.020	12.020	-	-	100,0	-	-	-
Programa de Fomento de la Investigación Técnica (Profit)	-	-	-	-	-	-	-	-	1.250	3.011	2.700	2.104	-	77,9	-53,7	43,1
Aragón (Financiar proyectos de inversión)	-	-	-	-	-	-	-	-	9.000	9.000	-	-	100,0	-	-	-
Creación de plazas de atención a menores de 3 años	-	-	-	-	-	-	-	-	7.000	6.613	-	-	94,5	-	-	-
Programas ciudades digitales	-	-	-	-	-	-	-	-	8.285	8.285	1.532	-	100,0	-	-	-
Diversificación y medidas colaterales del Sector pesquero	-	-	-	-	-	-	-	-	17.358	17.358	10.508	10.508	100,0	100,0	65,2	65,2
Patrimonio natural y paisaje	-	-	-	-	-	-	-	-	2.201	2.201	1.985	1.985	100,0	100,0	10,9	10,9
Selvicultura contra incendios Forestales (Papif)	-	-	-	-	-	-	-	-	11.319	11.319	10.206	10.206	100,0	100,0	10,9	10,9
Convenio con la Rioja	-	-	-	-	-	-	-	-	12.020	12.020	12.020	9.015	100,0	75,0	-	33,3
Red Natura 2000	-	-	-	-	-	-	-	-	4.403	4.403	3.970	3.970	100,0	100,0	10,9	10,9
A Xunta de Galicia para financ.la catastrofe del Préstige	-	-	-	-	-	-	-	-	4.000	4.000	-	-	100,0	-	-	-
Incorporación de remanentes de crédito (diversos años)	-	-	-	-	-	-	-	-	281.455	212.502	312.082	270.607	75,5	86,7	-9,8	-21,5
Otros	6.083	5.896	8.519	8.090	96,9	95,0	-28,6	-27,1	7.269	6.332	14.129	13.828	87,1	97,9	-48,6	-54,2
TOTALES	26.321.761	26.218.910	25.899.922	25.410.184	99,6	98,1	1,6	3,2	2.020.708	1.798.944	1.927.494	1.584.196	89,0	82,2	4,8	13,6



Miles de euros

	CREDITOS PRESUPUESTARIOS			GASTOS COMPROMETIDOS	OBLIGACIONES RECONOCIDAS NETAS	REMANENTES DE CREDITO	PAGOS REALIZADOS	OBLIGACIONES PENDIENTES DE PAGO
	INICIALES	MODIFICACIONES	DEFINITIVOS					
CASA DE SU MAJESTAD EL REY	7.224	-	7.224	7.224	7.224	-	7.224	-
CORTES GENERALES	148.131	-	148.131	148.131	148.131	-	148.131	-
TRIBUNAL DE CUENTAS	42.987	182	43.169	39.730	39.724	3.445	39.626	98
TRIBUNAL CONSTITUCIONAL	14.941	-	14.941	14.181	14.053	888	13.623	430
CONSEJO DE ESTADO	9.007	38	9.045	7.588	7.588	1.457	7.446	142
DEUDA PÚBLICA	57.045.768	1.082.740	58.128.508	57.845.602	57.840.105	288.403	57.651.334	188.771
CLASES PASIVAS	6.985.214	262.900	7.248.114	7.248.114	7.186.205	61.909	7.186.107	98
CONSEJO GENERAL DEL PODER JUDICIAL	56.050	986	57.034	52.195	51.330	5.704	43.954	7.376
ASUNTOS EXTERIORES	1.006.694	3.991	1.010.686	981.030	978.498	32.188	894.738	83.760
JUSTICIA	1.082.222	-17.698	1.064.526	1.057.937	1.057.359	7.167	1.017.969	39.390
DEFENSA	6.479.659	751.801	7.231.456	7.175.660	7.110.728	120.728	6.240.526	870.202
HACIENDA	1.757.730	88.983	1.846.722	1.743.222	1.739.192	107.530	1.696.634	42.558
INTERIOR	5.066.917	310.463	5.377.372	5.348.934	5.335.554	41.818	5.013.987	321.567
FOMENTO	7.813.426	162.882	7.976.322	7.811.585	7.739.389	236.933	6.880.629	858.760
EDUCACIÓN, CULTURA Y DEPORTE	2.207.107	166.043	2.373.162	2.327.956	2.309.601	63.561	2.198.911	110.690
TRABAJO Y ASUNTOS SOCIALES	4.929.779	21.462	4.951.251	4.934.812	4.932.926	18.325	4.709.269	223.657
CIENCIA Y TECNOLOGÍA	3.677.457	42.035	3.719.496	3.698.149	3.627.422	92.074	2.837.232	790.190
AGRICULTURA, PESCA Y ALIMENTACIÓN	1.395.117	-2.004	1.393.118	1.287.346	1.276.418	116.700	1.129.644	146.774
ADMINISTRACIONES PÚBLICAS	465.591	59.430	525.019	514.762	509.629	15.390	478.316	31.313
MEDIO AMBIENTE	2.018.119	59.933	2.078.059	2.042.118	1.990.680	87.379	1.824.826	165.854
ECONOMÍA	3.738.102	109.424	3.847.535	3.646.202	3.635.364	212.171	3.382.423	252.941
PRESIDENCIA	200.954	9.942	210.900	208.477	208.177	2.723	201.801	6.376
SANIDAD Y CONSUMO	583.525	39.614	623.143	611.039	609.143	14.000	493.024	116.119
GASTOS DE DIVERSOS MINISTERIOS	2.071.480	-274.875	1.796.605	1.692.522	1.691.428	105.177	1.680.004	11.424
ENTES TERRITORIALES	36.807.501	683.850	37.491.351	37.349.559	37.333.744	157.607	37.194.197	139.547
FONDO DE COMPENSACIÓN INTERTERRIT.	955.775	281.455	1.237.230	892.243	892.243	344.987	830.120	62.123
RELACIONES FINANCIERAS CON LA U. E.	8.496.651	-	8.496.651	8.193.290	8.193.290	303.361	8.068.357	124.933
FONDO DE CONTINGENCIA	2.290.340	-1.942.172	348.168	-	-	348.168	-	-
TOTALES	157.353.468	1.901.405	159.254.938	156.879.608	156.465.145	2.789.793	151.870.052	4.595.093



Miles de euros

	CREDITOS PRESUPUESTARIOS			GASTOS COMPROMET.	OBLIGACIONES RECONOCIDAS NETAS	REMANENTES DE CREDITO	PAGOS REALIZADOS	OBLIGACIONES PENDIENTES DE PAGO
	INICIALES	MODIFICAC.	DEFINITIVOS					
1. SERVICIOS DE CARÁCTER GENERAL	2.477.673	18.495	2.496.173	2.438.138	2.432.958	63.215	2.279.536	153.422
1. Alta dirección del Estado y del Gobierno	324.021	10.426	334.449	327.163	326.767	7.682	321.360	5.407
2. Administración General	337.816	23.417	361.235	352.443	351.926	9.309	334.544	17.382
3. Relaciones exteriores	708.479	928	709.409	678.317	675.439	33.970	590.471	84.968
4. Justicia	1.107.357	-16.276	1.091.080	1.080.215	1.078.826	12.254	1.033.161	45.665
2. DEFENSA, PROTECCIÓN CIVIL Y SEGURIDAD CIUDADANA	10.622.909	1.011.191	11.634.087	11.568.934	11.491.463	142.624	10.431.399	1.060.064
1. Defensa	5.827.681	738.351	6.566.027	6.517.883	6.453.785	112.242	5.684.355	769.430
2. Seguridad y protección civil	4.795.228	272.840	5.068.060	5.051.051	5.037.678	30.382	4.747.044	290.634
3. SEGURIDAD, PROTECCIÓN Y PROMOCIÓN SOCIAL	7.802.795	305.470	8.108.274	8.087.237	8.023.327	84.947	7.848.193	175.134
1. Seguridad y Protección Social	7.782.788	301.274	8.084.070	8.064.982	8.001.153	82.917	7.827.005	174.148
2. Promoción social	20.007	4.196	24.204	22.255	22.174	2.030	21.188	986
4. PRODUCCIÓN DE BIENES PÚBLICOS DE CARÁCTER SOCIAL	3.173.569	134.251	3.307.835	3.243.568	3.181.895	125.940	2.750.949	430.946
1. Sanidad	448.997	56.552	505.554	495.394	493.352	12.202	376.604	116.748
2. Educación	1.347.181	91.110	1.438.292	1.405.218	1.396.892	41.400	1.345.187	51.705
3. Vivienda y urbanismo	662.949	-13.487	649.466	644.293	616.362	33.104	467.154	149.208
4. Bienestar comunitario	324.078	-29.826	294.253	288.818	274.543	19.710	226.260	48.283
5. Cultura	196.912	7.715	204.631	196.207	187.108	17.523	149.867	37.241
6. Otros servicios comunitarios y sociales	193.452	22.187	215.639	213.638	213.638	2.001	185.877	27.761
5. PRODUCCIÓN DE BIENES PÚBLICOS DE CARÁCTER ECONÓMICO	12.334.565	140.314	12.474.899	12.168.558	12.012.574	462.325	10.342.283	1.670.291
1. Infraestructuras básicas y transportes	8.615.975	245.797	8.861.782	8.657.629	8.589.129	272.653	7.789.687	799.442
2. Comunicaciones	165.776	-818	164.962	162.083	153.715	11.247	122.869	30.846
3. Infraestructuras agrarias	286.625	-52.256	234.372	162.355	152.770	81.602	117.126	35.644
4. Investigación científica, técnica y aplicada	3.147.278	-52.098	3.095.180	3.073.000	3.010.751	84.429	2.221.878	788.873



Miles de euros

	CREDITOS PRESUPUESTARIOS			GASTOS COMPROMET.	OBLIGACIONES RECONOCIDAS NETAS	REMANENTES DE CREDITO	PAGOS REALIZADOS	OBLIGACIONES PENDIENTES DE PAGO
	INICIALES	MODIFICAC.	DEFINITIVOS					
5. Información básica y estadística	118.911	-311	118.603	113.491	106.209	12.394	90.723	15.486
6. REGULACIÓN ECONÓMICA DE CARÁCTER GENERAL	6.038.029	-2.023.600	4.014.444	3.446.704	3.441.052	573.392	3.381.248	59.804
1. Regulación económica	1.449.471	201.891	1.651.376	1.499.230	1.493.583	157.793	1.435.854	57.729
3. Regulación financiera	4.588.558	-2.225.491	2.363.068	1.947.474	1.947.469	415.599	1.945.394	2.075
7. REGULACIÓN ECONÓMICA DE SECTORES PRODUCTIVOS	2.518.548	38.651	2.557.208	2.365.428	2.347.982	209.226	1.938.911	409.071
1. Agricultura, ganadería y pesca	955.330	31.538	986.873	950.513	943.726	43.147	828.317	115.409
2. Industria	675.663	4.765	680.429	677.275	676.770	3.659	610.820	65.950
3. Energía	43.343	296	43.640	43.077	43.004	636	42.938	66
4. Minería	19.719	24	19.744	19.239	15.266	4.478	8.397	6.869
5. Turismo	41.663	2.987	44.649	43.355	42.449	2.200	31.455	10.994
6. Comercio	782.830	-959	781.873	631.969	626.767	155.106	416.984	209.783
8. TRANSFERENCIAS INTERNAS	9.303.596	196.308	9.499.909	9.452.775	9.451.662	48.247	9.319.406	132.256
0. Transferencias internas	9.303.596	196.308	9.499.909	9.452.775	9.451.662	48.247	9.319.406	132.256
9. TRANS. A OTRAS ADMONES. PCAS. NACIONALES Y SUPRANAC.	46.036.016	997.585	47.033.601	46.262.664	46.242.127	791.474	45.926.793	315.334
1. Transferencias a Admones. Públicas Territoriales	37.539.365	997.585	38.536.950	38.069.374	38.048.837	488.113	37.858.436	190.401
2. Relaciones financieras con la Unión Europea	8.496.651	-	8.496.651	8.193.290	8.193.290	303.361	8.068.357	124.933
0. DEUDA PÚBLICA	57.045.768	1.082.740	58.128.508	57.845.602	57.840.105	288.403	57.651.334	188.771
1. Deuda pública	57.045.768	1.082.740	58.128.508	57.845.602	57.840.105	288.403	57.651.334	188.771
TOTALES	157.353.468	1.901.405	159.254.938	156.879.608	156.465.145	2.789.793	151.870.052	4.595.093



Miles de euros

	CREDITOS PRESUPUESTARIOS			GASTOS COMPROMET.	OBLIGACIONES RECONOCIDAS NETAS	REMANENTES DE CREDITO	PAGOS REALIZADOS	OBLIGACIONES PENDIENTES DE PAGO
	INICIALES	MODIFICAC.	DEFINITIVOS					
	1	2	3	4	5	6	7	8
1. GASTOS DE PERSONAL	18.490.152	158.603	18.648.808	18.478.462	18.425.534	223.274	18.382.765	42.769
10. Altos cargos	65.372	165	65.589	65.302	65.301	288	65.301	-
11. Personal eventual	25.528	-127	25.401	23.405	23.068	2.333	23.065	3
12. Funcionarios	8.729.745	-135.118	8.594.632	8.492.741	8.486.255	108.377	8.483.256	2.999
13. Laborales	890.397	-11.331	879.064	851.999	849.525	29.539	849.173	352
14. Otro personal	19.437	-2.473	16.964	16.910	16.910	54	16.910	-
15. Incentivos al rendimiento	406.874	64.800	471.675	471.410	471.390	285	455.056	16.334
16. Cuotas, prestac., y gts. soc. a cargo del empleador	8.352.799	242.687	8.595.483	8.556.695	8.513.085	82.398	8.490.004	23.081
2. GASTOS CORRIENTES EN BIENES Y SERVICIOS	2.490.709	820.832	3.311.542	3.224.092	3.196.841	114.701	2.568.503	628.338
20. Arrendamientos y cánones	120.776	-1.488	119.285	114.026	113.723	5.562	104.450	9.273
21. Reparaciones, mantenimiento y conservación	245.942	8.817	254.760	248.152	245.220	9.540	195.845	49.375
22. Material, suministros y otros	1.722.555	679.888	2.402.450	2.343.110	2.320.547	81.903	1.800.087	520.460
23. Indemnizaciones por razón del servicio	372.492	66.501	438.988	423.783	423.187	15.801	384.345	38.842
24. Gastos de publicaciones	13.258	549	13.808	12.918	12.749	1.059	10.541	2.208
25. Conciertos de asistencia sanitaria	15.686	2.777	18.463	18.433	17.745	718	10.024	7.721
29. Obligaciones de ejercicios anteriores	-	63.788	63.788	63.670	63.670	118	63.211	459
3. GASTOS FINANCIEROS	19.671.645	422.190	20.093.837	19.807.513	19.802.004	291.833	19.622.911	179.093
30. Deuda pública en moneda nacional	18.138.647	855.444	18.994.091	18.951.441	18.945.944	48.147	18.858.868	87.076
31. Préstamos en moneda nacional	337.776	-204.341	133.435	132.976	132.976	459	132.976	-
32. Deuda pública en moneda extranjera	782.375	-145.103	637.272	489.849	489.849	147.423	410.867	78.982
33. Préstamos en moneda extranjera	373.218	-75.000	298.218	214.179	214.179	84.039	203.125	11.054
34. Depósitos y fianzas	-	-	-	-	-	-	-	-
35. Intereses de demora y otros gastos financieros	39.629	-8.987	30.644	18.892	18.880	11.764	16.951	1.929
39. Obligaciones de ejercicios anteriores	-	177	177	176	176	1	124	52
4. TRANSFERENCIAS CORRIENTES	57.499.668	1.118.129	58.617.801	58.085.302	58.042.779	575.022	57.399.045	643.734
41. Organismos autónomos	2.440.873	57.466	2.498.341	2.461.978	2.461.978	36.363	2.408.605	53.373
42. Seguridad Social	4.242.608	-5.034	4.237.575	4.230.764	4.230.764	6.811	4.172.598	58.166
43. Fundaciones Estatales	35.925	209	36.134	36.134	36.134	-	35.371	763
44. Sociedades mercantiles estatales, EE.EE. y OO.PP.	2.216.706	60.755	2.277.459	2.259.438	2.258.213	19.246	2.213.041	45.172



PRESUPUESTO DE GASTOS
ESTADO DE EJECUCION. ARTICULOS
HASTA EL 31 DE DICIEMBRE DE 2003

Miles de euros

	CREDITOS PRESUPUESTARIOS			GASTOS COMPROMET.	OBLIGACIONES RECONOCIDAS NETAS	REMANENTES DE CREDITO	PAGOS REALIZADOS	OBLIGACIONES PENDIENTES DE PAGO
	INICIALES	MODIFICAC.	DEFINITIVOS					
45. Comunidades autónomas	26.128.417	193.345	26.321.761	26.230.902	26.218.910	102.851	25.985.179	233.731
46. Corporaciones locales	10.840.430	527.048	11.367.480	11.332.811	11.329.627	37.853	11.322.820	6.807
47. Empresas privadas	549.720	-29.965	519.756	490.844	490.450	29.306	488.137	2.313
48. Familias e instituciones sin fines de lucro	2.195.312	320.952	2.516.260	2.500.237	2.474.784	41.476	2.337.103	137.681
49. Exterior	8.849.677	-6.647	8.843.035	8.542.194	8.541.919	301.116	8.436.191	105.728
5. FONDO DE CONTINGENCIA	2.290.340	-1.942.172	348.168	-	-	348.168	-	-
50. Dotacion al Fondo de Contingencia	2.290.340	-1.942.172	348.168	-	-	348.168	-	-
6. INVERSIONES REALES	7.247.269	304.811	7.552.081	7.428.576	7.269.148	282.933	5.789.907	1.479.241
60. Inv. nueva en infraestr. y bienes dests. al uso gral.	2.801.486	160.673	2.962.161	2.930.324	2.911.802	50.359	2.533.780	378.022
61. Inv. de rep. en infraestr. y bien. dest. al uso gral.	1.629.334	37.228	1.666.563	1.625.713	1.578.043	88.520	1.360.222	217.821
62. Inv. nueva asoci. al func. operativo de los servicios	285.680	73.038	358.718	350.136	342.530	16.188	195.492	147.038
63. Inv. de repos. asoci. al funcion. operat. de los serv.	612.822	-203.231	409.585	394.548	381.561	28.024	250.973	130.588
64. Gastos de inversiones de carácter inmaterial	288.378	-16.733	271.646	253.541	238.417	33.229	156.552	81.865
65. Inv. militares en infraestruct. y otros bienes	897.761	200.755	1.098.517	1.096.634	1.042.076	56.441	763.475	278.601
66. Inv. militares asoci. al funcionam. de los servicios	548.136	59.915	608.053	604.150	602.041	6.012	441.090	160.951
67. Gastos militares de inv. de carácter inmaterial	183.672	-6.846	176.826	173.518	172.666	4.160	88.323	84.343
69. Obligaciones de ejercicios anteriores	-	12	12	12	12	-	-	12
7. TRANSFERENCIAS DE CAPITAL	6.827.001	355.534	7.182.541	6.754.885	6.690.017	492.524	6.106.881	583.136
71. Organismos autónomos	1.214.808	91.114	1.305.924	1.301.968	1.300.855	5.069	1.284.815	16.040
72. Seguridad Social	51.713	-1.300	50.413	50.413	50.413	-	45.818	4.595
73. Fundaciones Estatales	4.563	11.600	16.163	16.143	16.143	20	16.143	-
74. Sociedades mercantiles estatales, EE.EE. y OO.PP.	1.392.088	31.918	1.424.007	1.412.602	1.412.262	11.745	1.397.805	14.457
75. Comunidades autónomas	1.740.217	280.490	2.020.708	1.810.369	1.798.944	221.764	1.470.401	328.543
76. Corporaciones locales	265.958	32.015	297.974	291.825	273.094	24.880	224.404	48.690
77. Empresas privadas	1.181.700	-9.512	1.172.188	1.158.476	1.143.343	28.845	1.051.603	91.740
78. Familias e instituciones sin fines de lucro	808.166	-79.237	728.930	564.533	546.407	182.523	494.244	52.163
79. Exterior	167.788	-1.554	166.234	148.556	148.556	17.678	121.648	26.908
TOTAL OPERACIONES NO FINANCIERAS	114.516.784	1.237.927	115.754.778	113.778.830	113.426.323	2.328.455	109.870.012	3.556.311



Miles de euros

	CREDITOS PRESUPUESTARIOS			GASTOS COMPROMET.	OBLIGACIONES RECONOCIDAS NETAS	REMANENTES DE CREDITO	PAGOS REALIZADOS	OBLIGACIONES PENDIENTES DE PAGO
	INICIALES	MODIFICAC.	DEFINITIVOS					
	1	2	3	4	5	6	7	8
8. ACTIVOS FINANCIEROS	5.413.212	11.738	5.424.948	5.033.921	4.971.965	452.983	3.951.137	1.020.828
82. Concesión de préstamos al sector público	1.074.280	-208.462	865.817	862.658	862.658	3.159	741.695	120.963
83. Concesión de préstamos fuera del sector público	1.795.117	66.035	1.861.151	1.761.742	1.704.919	156.232	1.210.878	494.041
84. Constitución de depósitos y fianzas	212	72	284	223	223	61	223	-
85. Adquis. de acciones y participac. del sector público	519.548	3.840	523.388	414.708	414.708	108.680	410.868	3.840
86. Adquis. de acciones y partici. fuera del sector púb.	115.841	-	115.841	60.342	55.209	60.632	55.209	-
87. Aportaciones patrimoniales	1.908.214	150.253	2.058.467	1.934.248	1.934.248	124.219	1.532.264	401.984
9. PASIVOS FINANCIEROS	37.423.472	651.740	38.075.212	38.066.857	38.066.857	8.355	38.048.903	17.954
90. Amortización de deuda pública en moneda nacional	36.435.985	651.740	37.087.725	37.079.397	37.079.397	8.328	37.079.397	-
91. Amortización de préstamos en moneda nacional	760.978	-	760.978	760.977	760.977	1	760.976	1
92. Amortización de deuda pública en moneda extranjera	11.671	-	11.671	11.659	11.659	12	-	11.659
93. Amortización de préstamos en moneda extranjera	205.201	-	205.201	205.195	205.195	6	205.195	-
94. Devolución de depósitos y fianzas	9.637	-	9.637	9.629	9.629	8	3.335	6.294
TOTAL OPERACIONES FINANCIERAS	42.836.684	663.478	43.500.160	43.100.778	43.038.822	461.338	42.000.040	1.038.782
TOTALES	157.353.468	1.901.405	159.254.938	156.879.608	156.465.145	2.789.793	151.870.052	4.595.093



Miles de euros

SECCIONES	OBLIGACIONES			PAGOS ORDENADOS	SALDO DE OBLIGACIONES (3-4)	PORCENTAJE DE REALIZACIÓN 4/3
	PENDIENTES EN 1/01/2003	ANULACIONES Y RECTIFICACIONES	TOTAL (1+2)			
CASA DE SU MAJESTAD EL REY	-	-	-	-	-	-
CORTES GENERALES	-	-	-	-	-	-
TRIBUNAL DE CUENTAS	190	-	190	190	-	100,0
TRIBUNAL CONSTITUCIONAL	520	-	520	520	-	100,0
CONSEJO DE ESTADO	162	-	162	162	-	100,0
DEUDA PÚBLICA	165.739	-56	165.683	163.430	2.253	98,6
CLASES PASIVAS	158	-	158	158	-	100,0
CONSEJO GENERAL DEL PODER JUDICIAL	5.985	-	5.985	5.984	1	100,0
ASUNTOS EXTERIORES	93.357	-	93.357	93.357	-	100,0
JUSTICIA	48.371	-	48.371	48.140	231	99,5
DEFENSA	672.094	-	672.094	672.073	21	100,0
HACIENDA	56.760	-	56.760	56.758	2	100,0
INTERIOR	305.733	-	305.733	305.613	120	100,0
FOMENTO	1.095.544	-19	1.095.525	1.095.265	260	100,0
EDUCACIÓN, CULTURA Y DEPORTE	146.600	-	146.600	146.546	54	100,0
TRABAJO Y ASUNTOS SOCIALES	429.224	-	429.224	429.094	130	100,0
CIENCIA Y TECNOLOGÍA	599.381	-	599.381	599.290	91	100,0
AGRICULTURA, PESCA Y ALIMENTACIÓN	200.698	-	200.698	200.369	329	99,8
ADMINISTRACIONES PÚBLICAS	44.250	-	44.250	44.246	4	100,0
MEDIO AMBIENTE	391.245	-	391.245	391.070	175	100,0
ECONOMÍA	374.655	-	374.655	374.655	-	100,0
PRESIDENCIA	15.266	-	15.266	15.264	2	100,0
SANIDAD Y CONSUMO	84.879	-	84.879	84.877	2	100,0
GASTOS DE DIVERSOS MINISTERIOS	43.126	-	43.126	43.126	-	100,0
ENTES TERRITORIALES	183.417	-	183.417	183.417	-	100,0
FONDOS DE COMPENSACIÓN INTERTERRIT.	133.650	-	133.650	133.650	-	100,0
RELACIONES FINANCIERAS CON LA U. E.	90.622	-	90.622	90.622	-	100,0
TOTALES	5.181.626	-75	5.181.551	5.177.876	3.675	99,9



Miles de euros

SECCIONES	PAGOS ORDENADOS									LIBRAMIENT. PTES. PAGO 1-1-2002	TOTAL	PAGOS REALIZADOS	LIBRAMIENT. PTES. PAGO A FIN DE MES 11-12	% 12/11
	CAPITULO 1	CAPITULO 2	CAPITULO 3	CAPITULO 4	CAPITULO 5	CAPITULO 6	CAPITULO 7	CAPITULO 8	CAPITULO 9					
CASA DE SU MAJESTAD EL REY	-	-	-	-	-	-	-	-	-	-	-	-	-	-
CORTES GENERALES	-	-	-	-	-	-	-	-	-	-	-	-	-	-
TRIBUNAL DE CUENTAS	-	74	-	-	116	-	-	-	190	-	190	190	-	100,0
TRIBUNAL CONSTITUCIONAL	32	246	-	2	240	-	-	-	520	-	520	520	-	100,0
CONSEJO DE ESTADO	26	100	-	-	36	-	-	-	162	-	162	162	-	100,0
DEUDA PÚBLICA	-	-	163.313	-	-	-	-	117	163.430	-	163.430	163.430	-	100,0
CLASES PASIVAS	132	-	-	26	-	-	-	-	158	45	203	196	7	96,6
CONSEJO GENERAL DEL PODER JUDICIAL	80	3.454	-	224	2.224	-	2	-	5.984	-	5.984	5.984	-	100,0
ASUNTOS EXTERIORES	1.354	7.808	-	49.038	2.793	2.614	29.750	-	93.357	9	93.366	93.358	8	100,0
JUSTICIA	262	9.063	59	3.145	35.426	185	-	-	48.140	188	48.328	48.212	116	99,8
DEFENSA	599	247.812	7	412	423.090	-	153	-	672.073	111	672.184	672.084	100	100,0
HACIENDA	1.735	6.941	58	31.907	16.107	-	10	-	56.758	69	56.827	56.761	66	99,9
INTERIOR	38.353	134.310	407	9.902	120.640	2.001	-	-	305.613	105	305.718	305.664	54	100,0
FOMENTO	2.089	8.380	14	50.859	666.162	116.453	250.467	841	1.095.265	555	1.095.820	1.095.673	147	100,0
EDUCACIÓN, CULTURA Y DEPORTE	17.831	19.738	-	66.920	11.458	30.572	27	-	146.546	4.955	151.501	151.501	-	100,0
TRABAJO Y ASUNTOS SOCIALES	948	6.043	-	405.705	7.098	9.300	-	-	429.094	125	429.219	429.199	20	100,0
CIENCIA Y TECNOLOGÍA	207	3.109	61	36.066	14.296	173.874	371.677	-	599.290	125	599.415	599.326	89	100,0
AGRICULTURA, PESCA Y ALIMENTACIÓN	1.666	2.216	-	37.735	71.886	86.866	-	-	200.369	1.076	201.445	201.445	-	100,0
ADMINISTRACIONES PÚBLICAS	705	4.545	1.275	1.687	4.432	31.555	47	-	44.246	98	44.344	44.269	75	99,8
MEDIO AMBIENTE	958	4.314	1	19.759	336.903	29.135	-	-	391.070	71	391.141	391.110	31	100,0
ECONOMÍA	657	5.249	35	68.352	10.542	108.470	181.350	-	374.655	16	374.671	374.655	16	100,0
PRESIDENCIA	2	4.428	-	5.262	3.565	2.003	4	-	15.264	-	15.264	15.264	-	100,0
SANIDAD Y CONSUMO	26	8.946	-	71.557	2.409	1.897	42	-	84.877	19	84.896	84.878	18	100,0
GASTOS DE DIVERSOS MINISTERIOS	-	146	-	22.602	15.651	4.727	-	-	43.126	-	43.126	43.126	-	100,0
ENTES TERRITORIALES	-	-	-	110.802	-	72.615	-	-	183.417	-	183.417	183.417	-	100,0
FONDOS DE COMPENSACIÓN INTERTERRIT.	-	-	-	-	-	133.650	-	-	133.650	-	133.650	133.650	-	100,0
RELACIONES FINANCIERAS CON LA U. E.	-	-	-	90.622	-	-	-	-	90.622	2.466	93.088	93.088	-	100,0
FONDO DE CONTINGENCIA	-	-	-	-	-	-	-	-	-	-	-	-	-	-
TOTALES	67.662	476.922	165.230	1.082.584	1.745.074	805.917	833.529	958	5.177.876	10.033	5.187.909	5.187.162	747	100,0

OPERACIONES NO PRESUPUESTARIAS



PRESUPUESTO DE GASTOS
MOVIMIENTO Y SITUACIÓN DE LOS ANTICIPOS DE TESORERIA
HASTA EL 31 DE DICIEMBRE DE 2003

Miles de euros

	CREDITOS			OBLIGACIONES RECONOCIDAS			% 6/3
	SITUACION A 1-1-2003	MOVIMIENTO EN 2003	SITUACION A FIN DEL MES ACTUAL	SITUACION A 1-1-2003	MOVIMIENTO EN 2003	SITUACION A FIN DEL MES ACTUAL	
	1	2	3	4	5	6	
1. GASTOS DE PERSONAL	-	-	-	-	-	-	-
2. GASTOS CORRIENTES EN BIENES Y SERVICIOS	63.787	-63.787	-	60.778	-60.778	-	-
3. GASTOS FINANCIEROS	6.086	-6.086	-	20	-20	-	-
4. TRANSFERENCIAS CORRIENTES	56.334	-56.334	-	42.124	-42.124	-	-
5. FONDO DE CONTINGENCIA	-	-	-	-	-	-	-
TOTAL OPERACIONES CORRIENTES	126.207	-126.207	-	102.922	-102.922	-	-
6. INVERSIONES REALES	12	-12	-	-	-	-	-
7. TRANSFERENCIAS DE CAPITAL	-	-	-	-	-	-	-
TOTAL OPERACIONES DE CAPITAL	12	-12	-	-	-	-	-
TOTAL OPERACIONES NO FINANCIERAS	126.219	-126.219	-	102.922	-102.922	-	-
8. ACTIVOS FINANCIEROS	-	-	-	-	-	-	-
9. PASIVOS FINANCIEROS	-	-	-	-	-	-	-
TOTAL OPERACIONES FINANCIERAS	-	-	-	-	-	-	-
TOTALES	126.219	-126.219	-	102.922	-102.922	-	-



PRESUPUESTO DE GASTOS
MOVIMIENTO Y SITUACIÓN DE LOS ANTICIPOS DE TESORERIA
HASTA EL 31 DE DICIEMBRE DE 2003

Miles de euros

	CREDITOS			OBLIGACIONES RECONOCIDAS			% 6/3
	SITUACION A 1-1-2003	MOVIMIENTO EN 2003	SITUACION A FIN DEL MES ACTUAL	SITUACION A 1-1-2003	MOVIMIENTO EN 2003	SITUACION A FIN DEL MES ACTUAL	
CASA DE SU MAJESTAD EL REY	-	-	-	-	-	-	-
CORTES GENERALES	-	-	-	-	-	-	-
TRIBUNAL DE CUENTAS	-	-	-	-	-	-	-
TRIBUNAL CONSTITUCIONAL	-	-	-	-	-	-	-
CONSEJO DE ESTADO	-	-	-	-	-	-	-
DEUDA PÚBLICA	-	-	-	-	-	-	-
CLASES PASIVAS	-	-	-	-	-	-	-
CONSEJO GENERAL DEL PODER JUDICIAL	-	-	-	-	-	-	-
ASUNTOS EXTERIORES	-	-	-	-	-	-	-
JUSTICIA	-	-	-	-	-	-	-
DEFENSA	-	-	-	-	-	-	-
HACIENDA	-	-	-	-	-	-	-
INTERIOR	64.284	-64.284	-	61.104	-61.104	-	-
FOMENTO	43.681	-43.681	-	37.773	-37.773	-	-
EDUCACIÓN, CULTURA Y DEPORTE	-	-	-	-	-	-	-
TRABAJO Y ASUNTOS SOCIALES	-	-	-	-	-	-	-
CIENCIA Y TECNOLOGÍA	-	-	-	-	-	-	-
AGRICULTURA, PESCA Y ALIMENTACIÓN	-	-	-	-	-	-	-
ADMINISTRACIONES PÚBLICAS	-	-	-	-	-	-	-
MEDIO AMBIENTE	18.254	-18.254	-	4.045	-4.045	-	-
PRESIDENCIA	-	-	-	-	-	-	-
SANIDAD Y CONSUMO	-	-	-	-	-	-	-
GASTOS DE DIVERSOS MINISTERIOS	-	-	-	-	-	-	-
ENTES TERRITORIALES	-	-	-	-	-	-	-
FONDOS DE COMPENSACIÓN INTERTERRIT.	-	-	-	-	-	-	-
RELACIONES FINANCIERAS CON LA U. E.	-	-	-	-	-	-	-
FONDO DE CONTINGENCIA	-	-	-	-	-	-	-
TOTALES	126.219	-126.219	-	102.922	-102.922	-	-



OPERACIONES NO PRESUPUESTARIAS
DEUDORES
HASTA EL 31 DE DICIEMBRE DE 2003

INTERVENCIÓN GENERAL
DE LA ADMINISTRACIÓN DEL ESTADO

Miles de euros

	2003			2002			DIFERENCIA 2003 - 2002
	INGRESOS	PAGOS	VARIACION	INGRESOS	PAGOS	VARIACION	
OPERACIONES FINANCIERAS							
Anticipos FEOGA-Garantía	6.473.036	6.330.000	143.036	5.950.762	6.303.604	-352.842	495.878
Anticipos FEGA compras P.A.C.	249.831	174.742	75.089	237.687	281.170	-43.483	118.572
Anticipos I.N.E.M.-F.S.E.	556.213	556.213	-	760.471	510.892	249.579	-249.579
Anticipos A.E.A.T. para pago devoluciones tributarias	29.572.304	29.297.565	274.739	24.595.959	25.010.113	-414.154	688.893
Deudores servicio de recaudación	13.551.208	13.546.896	4.312	9.520.393	9.487.224	33.169	-28.857
Demas conceptos	29.380	31.440	-2.060	24.691	24.689	2	-2.062
TOTAL OPERACIONES FINANCIERAS	50.431.972	49.936.856	495.116	41.089.963	41.617.692	-527.729	1.022.845
T O T A L E S	50.431.972	49.936.856	495.116	41.089.963	41.617.692	-527.729	1.022.845



OPERACIONES NO PRESUPUESTARIAS
PAGOS PENDIENTES DE APLICACION
HASTA EL 31 DE DICIEMBRE DE 2003

INTERVENCIÓN GENERAL
DE LA ADMINISTRACIÓN DEL ESTADO

Miles de euros

	2003			2002			DIFERENCIA 2001-2000
	INGRESOS	PAGOS	VARIACION	INGRESOS	PAGOS	VARIACION	
OPERACIONES NO FINANCIERAS							
Anticipos recursos I.V.A.	2.657.918	2.655.452	2.466	2.854.036	2.856.502	-2.466	4.932
Anticipos recursos P.N.B.	4.437.016	4.437.016	-	3.446.587	3.446.587	-	-
Anticipos recursos propios U. Europea	747.311	753.333	-6.022	665.322	733.288	-67.966	61.944
Anticipos U.E. por F.E.D.	102.200	128.480	-26.280	86.798	86.798	-	-26.280
Anticipos pagos retribuciones de personal	1	-	1	156.607	156.607	-	1
Anticipos de fondos de clases pasivas	978	864	114	41.718	41.437	281	-167
Indemnizaciones afectados Síndrome Tóxico	259.380	253.410	5.970	332.367	329.439	2.928	3.042
Entregas Banco de España por pagos al exterior	-	-	-	-	-	-	-
Anticipos a las CC.AA.	550.500	142.429	408.071	20.506.955	19.759.627	747.328	-339.257
Demás Conceptos	16.748	17.237	-489	13.245	13.315	-70	-419
TOTAL OPERACIONES NO FINANCIERAS	8.772.052	8.388.221	383.831	28.103.635	27.423.600	680.035	-296.204
OPERACIONES FINANCIERAS							
Demás conceptos	98.625	98.722	-97	138.702	138.737	-35	-62
TOTAL OPERACIONES FINANCIERAS	98.625	98.722	-97	138.702	138.737	-35	-62
T O T A L E S	8.870.677	8.486.943	383.734	28.242.337	27.562.337	680.000	-296.266



OPERACIONES NO PRESUPUESTARIAS
ACREEDORES
HASTA EL 31 DE DICIEMBRE DE 2003

INTERVENCIÓN GENERAL
DE LA ADMINISTRACIÓN DEL ESTADO

Miles de euros

	2003			2002			DIFERENCIA 2003 - 2002
	INGRESOS	PAGOS	VARIACION	INGRESOS	PAGOS	VARIACION	
OPERACIONES FINANCIERAS							
Otros fondos de corporaciones locales	3.940.206	3.873.432	66.774	3.709.200	3.709.359	-159	66.933
Participación de los municipios en los Tributos del Estado	7.381.227	7.374.417	6.810	6.546.915	6.551.894	-4.979	11.789
Letras del Tesoro	35.316.551	35.316.551	-	33.059.392	33.059.392	-	-
Ingresos F.N.M.T. pend. de aplicación	305.551	308.531	-2.980	2.155.390	2.152.409	2.981	-5.961
Fondos de la Unión Europea	15.598.658	16.359.492	-760.834	16.987.114	17.384.774	-397.660	-363.174
Fondos F.E.D.E.R.	5.404.398	4.113.692	1.290.706	4.090.203	4.215.885	-125.682	1.416.388
Fondos F.S.E.	1.656.956	1.251.851	405.105	1.849.602	1.529.687	319.915	85.190
Fondos C.E.C.A.	8.551	8.598	-47	8.202	7.247	955	-1.002
Otros fondos comunitarios	70.735	62.243	8.492	69.536	59.131	10.405	-1.913
Fondos FEOGA-ORIENTACION	1.275.269	1.083.475	191.794	991.713	923.377	68.336	123.458
Aportaciones C.E.E. programa LEADER	1.618	920	698	538	3.941	-3.403	4.101
Fondo de cohesión	1.633.635	1.448.219	185.416	1.908.973	1.799.489	109.484	75.932
Fondo Europeo para los Refugiados	393	817	-424	944	267	677	-1.101
F.S.E. Fomento Empleo	21.353	20.773	580	-	9.890	-9.890	10.470
Demas conceptos	4.797.954	4.701.771	96.183	4.487.344	4.472.910	14.434	81.749
TOTAL OPERACIONES FINANCIERAS	77.413.055	75.924.782	1.488.273	75.865.066	75.879.652	-14.586	1.502.859
T O T A L E S	77.413.055	75.924.782	1.488.273	75.865.066	75.879.652	-14.586	1.502.859



OPERACIONES NO PRESUPUESTARIAS
INGRESOS PENDIENTES DE APLICACION
HASTA EL 31 DE DICIEMBRE DE 2003

INTERVENCIÓN GENERAL
DE LA ADMINISTRACIÓN DEL ESTADO

Miles de euros

	2003			2002			DIFERENCIA 2003 - 2002
	INGRESOS	PAGOS	VARIACION	INGRESOS	PAGOS	VARIACION	
OPERACIONES NO FINANCIERAS							
Cobros entidades colabor. pend. aplicac. A.E.A.T. autoliqui	143.633.009	143.633.153	-144	130.873.679	130.915.194	-41.515	41.371
Cobros entidades colabor. pend. aplicac. A.E.A.T. liquidac.	7.155.297	7.155.107	190	5.759.845	5.760.784	-939	1.129
Cobros de aduanas pendientes de aplicación	7.144.035	7.155.818	-11.783	6.602.646	6.590.657	11.989	-23.772
Fondos procedentes Gobierno Vasco	-	-	-	289.113	289.113	-	-
Cobros en Banco de España pendientes de aplicación	-	-	-	-	-	-	-
Cobros aplic. antic. pendientes aplicacion	6.402.833	6.409.376	-6.543	7.761.278	7.751.078	10.200	-16.743
Fondo de cohesión	181.515	160.913	20.602	212.108	199.943	12.165	8.437
Anticipos a CC.AA.	-	-	-	-	-	-	-
Demás conceptos	2.952.152	2.944.845	7.307	5.427.675	5.441.600	-13.925	21.232
TOTAL OPERACIONES NO FINANCIERAS	167.468.841	167.459.212	9.629	156.926.344	156.948.369	-22.025	31.654
OPERACIONES FINANCIERAS							
Cobros en Banco de España pendientes de aplicación	297.203.801	297.203.801	-	270.054.833	270.054.833	-	-
Demás conceptos	15.835.961	15.679.510	156.451	14.371.583	14.538.648	-167.065	323.516
TOTAL OPERACIONES FINANCIERAS	313.039.762	312.883.311	156.451	284.426.416	284.593.481	-167.065	323.516
T O T A L E S	480.508.603	480.342.523	166.080	441.352.760	441.541.850	-189.090	355.170



OPERACIONES NO PRESUPUESTARIAS
OPERACIONES ENTRE OFICINAS Y OTRAS AGRUPACIONES
HASTA EL 31 DE DICIEMBRE DE 2003

Miles de euros

	2003			2002			DIFERENCIA 2003 - 2002
	INGRESOS	PAGOS	VARIACION	INGRESOS	PAGOS	VARIACION	
OPERACIONES FINANCIERAS							
Movimientos internos de Tesorería	15.714.459	15.726.880	-12.421	13.990.855	13.990.855	-	-12.421
Fondos centralizados en la D.G.T.P.F.	46	2	44	278	277	1	43
Remesas de efectivo	35.444.000	35.444.000	-	23.272.000	23.272.000	-	-
Demás conceptos	1.385	818	567	214	144	70	497
TOTAL DE OPERACIONES FINANCIERAS	51.159.890	51.171.700	-11.810	37.263.347	37.263.276	71	-11.881
T O T A L E S	51.159.890	51.171.700	-11.810	37.263.347	37.263.276	71	-11.881



RECURSOS LOCALES
INGRESOS DE RECURSOS LOCALES E INSTITUCIONALES
HASTA EL 31 DE DICIEMBRE DE 2003

Miles de euros

CONCEPTOS	ENERO	FEBRERO	MARZO	ABRIL	MAYO	JUNIO	JULIO	AGOSTO	SEPTIEMB.	OCTUBRE	NOVIEMB.	DICIEMBRE
1. DE ATRIBUCION DIRECTA												
1.1. Impuesto sobre bienes inmuebles	-	-	-	-	-	-	-	-	-	-	-	-
1.2. Impuesto sobre actividades económicas	935	3.560	4.818	6.083	7.203	8.026	8.934	9.514	10.302	16.980	28.415	171.075
1.3. Tributos cedidos Comunidades Autónomas.	296.644	388.294	502.563	649.811	1.006.610	1.144.087	2.260.202	2.618.561	2.705.393	2.820.562	3.166.174	3.350.928
1.3.1. Impuesto sobre el patrimonio.	729	605	753	901	8.372	56.065	1.030.913	1.031.537	1.032.152	1.032.584	1.033.002	1.020.406
1.3.2. Imp. s. transm. patrim. y actos jur. doc.	-	-	-	-	-	-	-	-	-	-	-	-
1.3.3. Imp. sobre det. medios de transporte.	80.337	145.002	239.031	348.401	478.225	561.794	691.600	831.592	916.041	1.026.776	1.149.564	1.342.689
1.3.4. Imp. s. ventas minor. de det. hidrocarb.	192.062	205.214	205.703	206.489	403.144	403.420	411.951	628.518	628.736	630.013	850.906	851.354
1.3.5. Tasas de juegos.	23.512	37.458	56.931	93.948	116.824	122.728	125.652	126.777	128.331	131.104	132.619	136.386
1.3.6. Otros.	4	15	145	72	45	80	86	137	133	85	83	93
1.4. Demás conceptos	1	7	8	16	17	21	46	47	47	49	50	46
2. DE ATRIBUCION OBJETIVA												
2.1. Recargo prov. sobre tráfico empresas	-5	-113	-179	-285	-351	-348	-346	-343	-338	-434	-443	363
2.2. Demás conceptos	-	-	-	-	-	-	-	-	-	-	-	-
TOTALES	297.575	391.748	507.210	655.625	1.013.479	1.151.786	2.268.836	2.627.779	2.715.404	2.837.157	3.194.196	3.522.412
PERIODO ANTERIOR	5.383	10.926	16.558	21.632	29.047	62.835	1.843.791	2.423.244	2.467.698	2.836.311	2.967.961	3.256.371
DIFERENCIA 2003 - 2002	292.192	380.822	490.652	633.993	984.432	1.088.951	425.045	204.535	247.706	846	226.235	266.041



OPERACIONES NO PRESUPUESTARIAS
C/C EN EFECTIVO CON LAS CORPORAC. LOCALES Y OTRAS INSTITUC.
HASTA EL 31 DE DICIEMBRE DE 2003

Miles de euros

	2003			2002			DIFERENCIA 2003 - 2002
	INGRESOS	PAGOS	VARIACION	INGRESOS	PAGOS	VARIACION	
Ayuntamientos	273	273	-	143	143	-	-
Diputaciones	-135	97	-232	-286	193	-479	247
Mancomunidad Canales de Taibilla	-	-	-	-	-	-	-
Diputaciones por recursos atribución objetiva	-	-	-	-	-	-	-
Diputaciones canon energía eléctrica	-	-	-	-	-	-	-
Corporaciones Locales cuota nacional s/I.A.E.	106.045	125.193	-19.148	126.678	123.103	3.575	-22.723
T O T A L E S	106.183	125.563	-19.380	126.535	123.439	3.096	-22.476

III. ANEXO

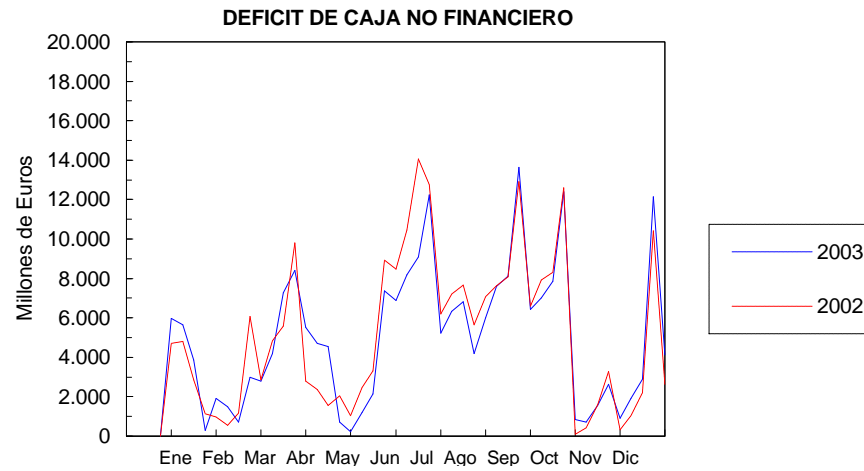
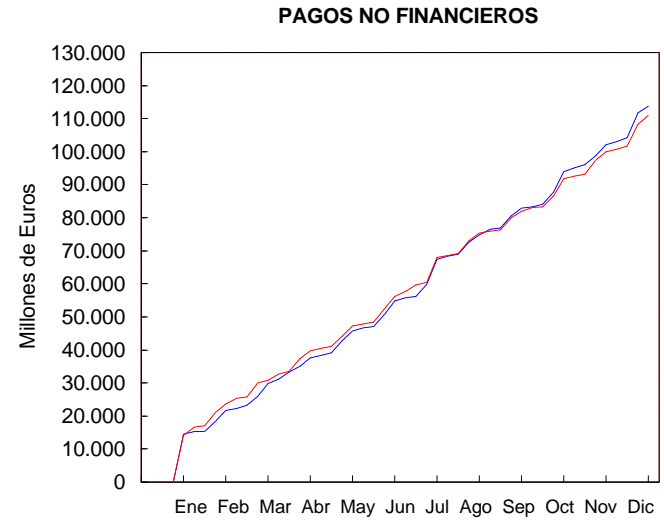
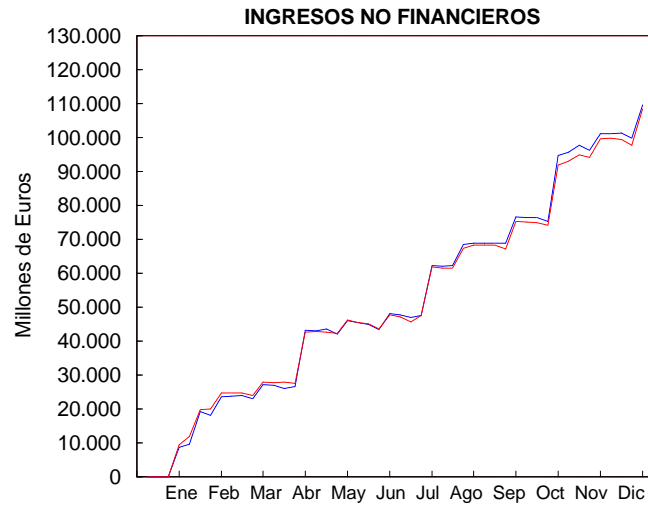



2003

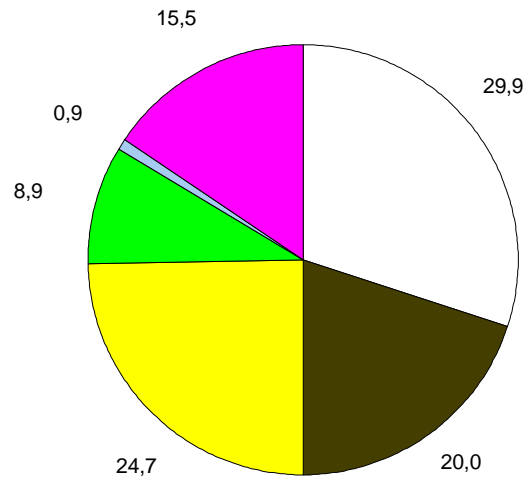

- IRPF
- I. Sociedades
- I.V.A.
- I. Especiales
- I. Sobre tráfico exterior
- Otros Ingresos

2002

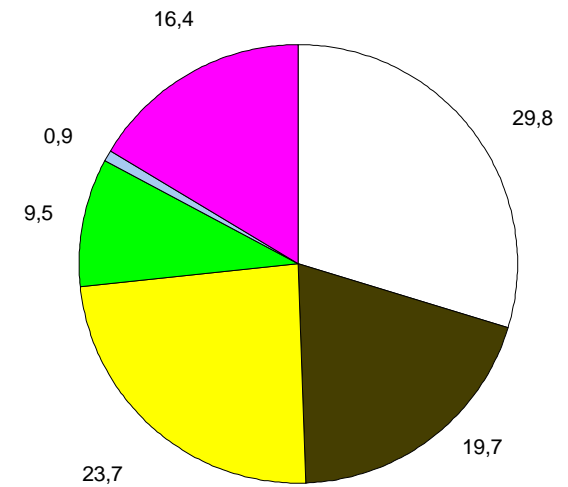

Total Ingresos no Financieros: 109.655.096
 Pto. corriente: 107.509.037
 Ptos. cerrados: 2.136.430
 Ptes. aplicar a pto.: 9.629

Total Ingresos no Financieros: 108.455.571
 Pto. corriente: 106.710.007
 Ptos. cerrados: 1.767.589
 Ptes. aplicar a pto.: -22.025

Miles de Euros.



MINISTERIO
DE HACIENDA

PRESUPUESTO DE GASTOS NO FINANCIEROS
PAGOS REALIZADOS
HASTA EL 31 DE DICIEMBRE DE 2003

SECRETARÍA DE ESTADO
DE PRESUPUESTOS Y GASTOS
INTERVENCIÓN GENERAL
DE LA ADMINISTRACIÓN DEL ESTADO

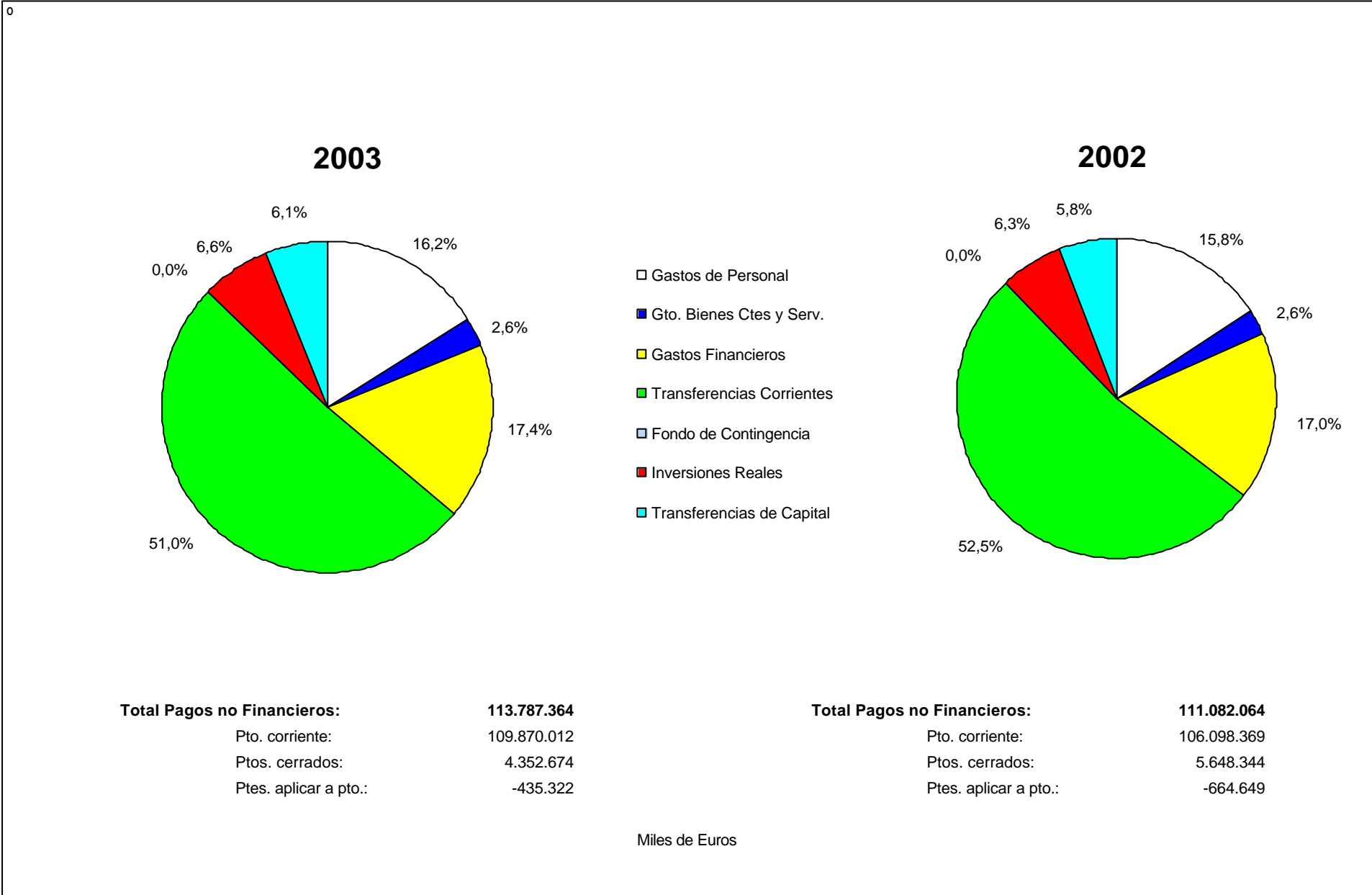



EJECUCIÓN DEL PRESUPUESTO DE GASTOS NO FINANCIEROS HASTA EL 31 DE DICIEMBRE DE 2003

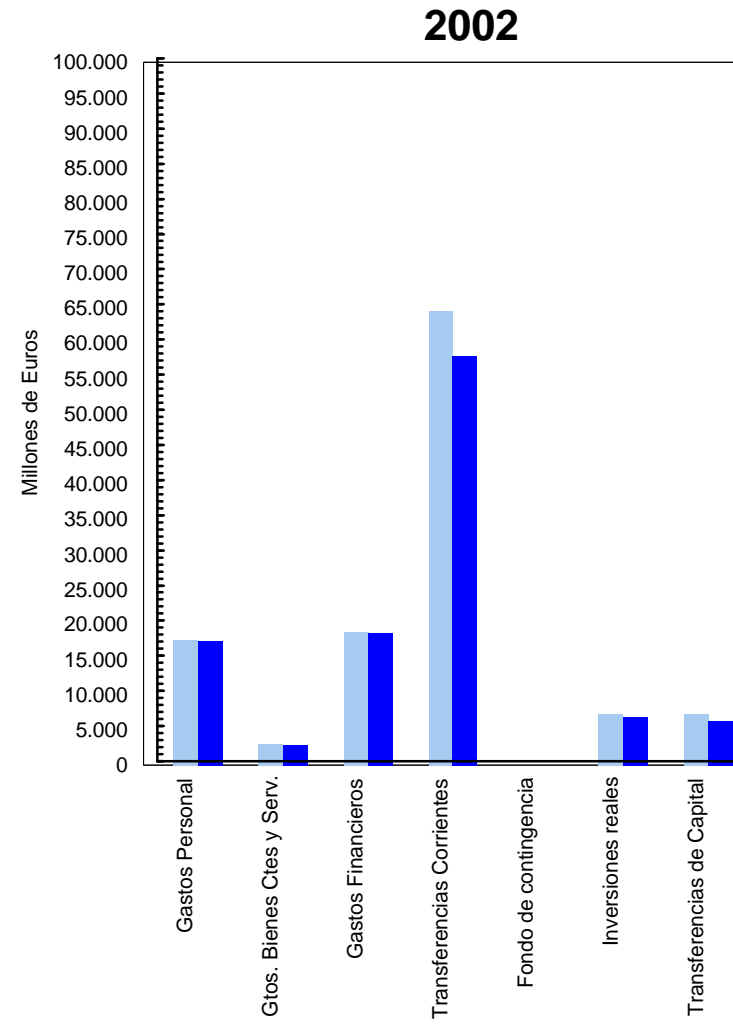
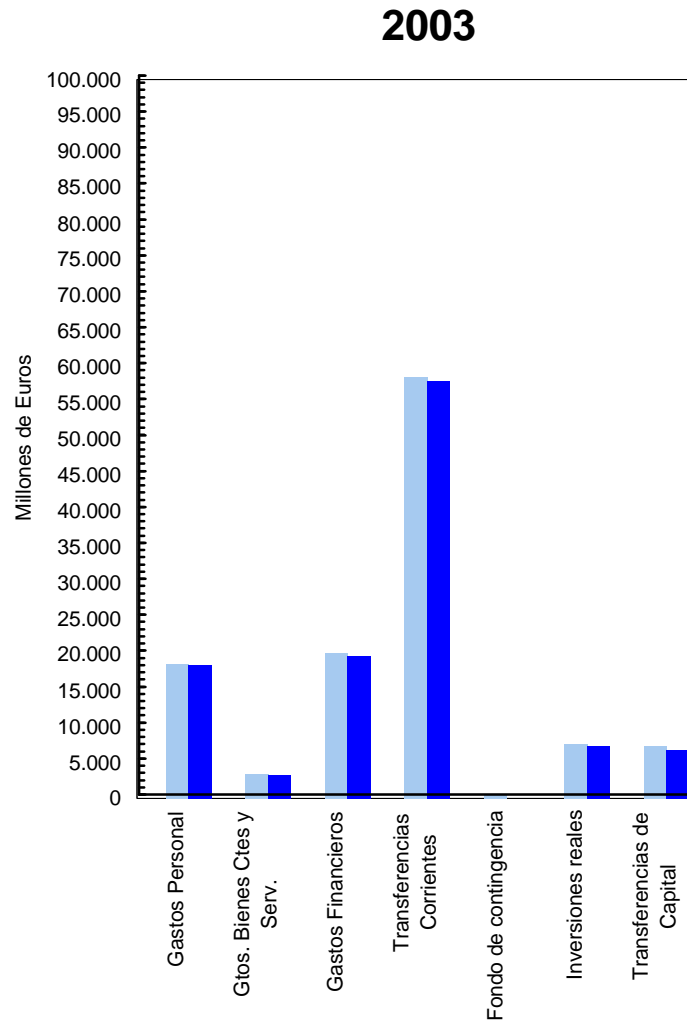

■ Ctos. Totales
■ Obligaciones

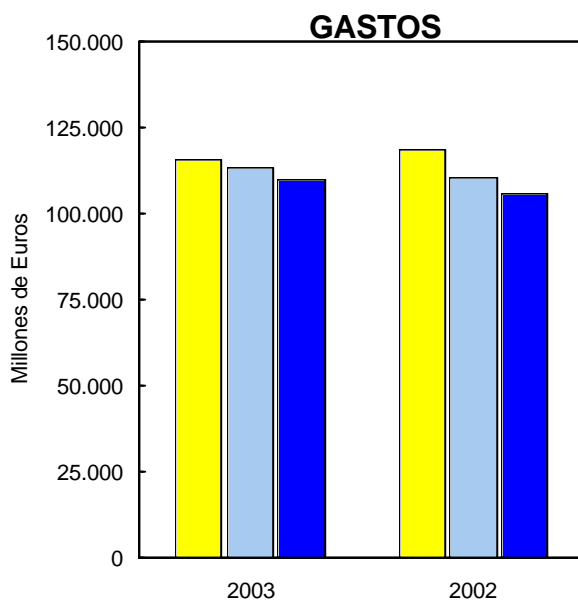

- Créditos Totales
- Obligaciones Reconocidas
- Pagos Realizados

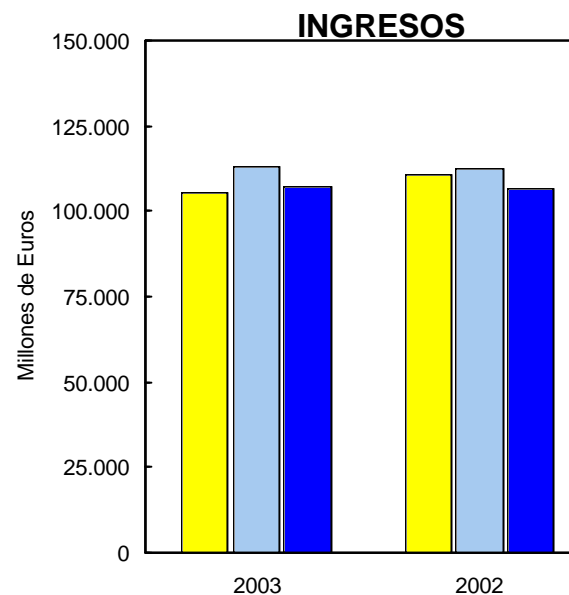

- Previsiones Definitivas
- Derechos Reconocidos
- Recaudación