

Personal al servicio del Sector Público Estatal

2003



MINISTERIO
DE ECONOMÍA
Y HACIENDA

IGAE

INTERVENCIÓN GENERAL DE LA
ADMINISTRACIÓN DEL ESTADO

**Personal al servicio del
Sector público estatal
2003**

Intervención General de la Administración del Estado

Índice

1. Introducción y contenido.....	11
2. Presentación de la información	13
3. Análisis del personal al servicio del Sector público estatal administrativo. Año 2003.....	15
3.1 Consideraciones generales.....	15
3.2 Administración Civil del Estado	17
3.3 Administración de Justicia.....	51
3.4 Administración Militar	53
3.5 Entidades Gestoras y Servicios Comunes de la Seguridad Social	55
3.6 Otros Organismos públicos.....	58
3.7 Servicios periféricos.....	65
4. Análisis del personal al servicio del Sector público estatal no administrativo. Año 2002.....	75
5. Evolución del empleo en el Sector público estatal administrativo. Años 2003/2002	79
5.1 Consideraciones generales.....	79
5.2 Evolución del empleo en la Administración Civil del Estado. Años 2003/2002.....	81
5.3 Evolución del empleo en la Administración de Justicia. Años 2003/2002.....	89
5.4 Evolución del empleo en la Administración Militar. Años 2003/2002.....	91
5.5 Evolución del empleo en la Seguridad Social. Años 2003/2002.....	93
5.6 Evolución del empleo en Otros Organismos públicos. Años 2003/2002.....	97
6. Evolución del empleo en el Sector público estatal no administrativo. Años 2002/2001	105

Índice de información estadística

Situación del personal del Sector público estatal administrativo. Diciembre 2003

Administración Civil	19
Ministerio de Administraciones Públicas.....	20
Ministerio de Agricultura, Pesca y Alimentación	21
Ministerio de Asuntos Exteriores	23
Ministerio de Ciencia y Tecnología.....	24
Ministerio de Defensa.....	27
Ministerio de Economía.....	29
Ministerio de Educación, Cultura y Deporte.....	31
Ministerio de Fomento.....	34
Ministerio de Hacienda	35
Ministerio de Interior.....	37
Ministerio de Justicia	39
Ministerio de Medio Ambiente	40
Ministerio de Presidencia	44
Ministerio de Sanidad y Consumo	46
Ministerio de Trabajo y Asuntos Sociales	48
Administración de Justicia	52
Administración Militar	54
Seguridad Social	56
Otros Organismos públicos	60
Servicios periféricos	66

Situación del personal del Sector público estatal no administrativo. Año 2002

Entidades públicas empresariales.....	76
Sociedades mercantiles del art. 6.1.a) del TRLGP	76
Otros Organismos públicos. PGC privado	77
Fundaciones estatales	77

Estudio comparativo de la situación del personal del Sector público estatal administrativo.
Años 2003/2002

Administración Civil	83
Departamentos Ministeriales	84
Administración de Justicia	90
Administración Militar	92
Seguridad Social	95
Otros Organismos públicos	98

Estudio comparativo de la situación del personal del Sector público estatal
no administrativo. Años 2002/2001

Entidades públicas empresariales	106
Sociedades mercantiles del art. 6.1.a) del TRLGP	106
Otros Organismos públicos. PGC privado	107
Fundaciones estatales.....	107

Índice de cuadros

Cuadro nº 1.	Personal al servicio del Sector público estatal administrativo.....	15
Cuadro nº 2.	Efectivos al servicio del Sector público estatal administrativo clasificados por tipos de personal	16
Cuadro nº 3.	Personal de la Administración Civil del Estado clasificado por Departamentos Ministeriales.....	17
Cuadro nº 4.	Efectivos de las Entidades Gestoras y Servicios Comunes de la Seguridad Social clasificados por tipos de personal.....	55
Cuadro nº 5.	Efectivos al servicio de Otros Organismos públicos. Distribución por tipos de personal.....	58
Cuadro nº 6.	Efectivos destinados en la AEAT. Clasificación por tipos de personal y destino.....	59
Cuadro nº 7.	Efectivos del Sector público estatal no administrativo clasificados por tipos de personal. Año 2002	76
Cuadro nº 8.	Evolución del personal del Sector público estatal administrativo. Años 2003/2002.....	80
Cuadro nº 9.	Evolución del personal del Sector público estatal administrativo. Clasificación por tipos de personal. Años 2003/2002	80
Cuadro nº 10.	Evolución del empleo en la Administración Civil del Estado por Departamentos Ministeriales. Años 2003/2002.....	81
Cuadro nº 11.	Evolución del personal de la Administración Civil del Estado. Clasificación por tipos de personal. Años 2003/2002	82
Cuadro nº 12.	Evolución del empleo en la Administración de la Seguridad Social. Clasificación por tipos de personal. Años 2003/2002	94
Cuadro nº 13.	Evolución del personal de Otros Organismos públicos. Clasificación por tipos de personal. Años 2003/2002	97
Cuadro nº 14.	Evolución del personal de Otros Organismos públicos. Años 2003/2002.....	97
Cuadro nº 15.	Evolución del empleo en el Sector público estatal no administrativo. Años 2002/2001.....	105

Índice de gráficos

Gráfico nº 1.	Personal al servicio del Sector público estatal administrativo.....	15
Gráfico nº 2.	Efectivos al servicio del Sector público estatal administrativo clasificados por tipos de personal	16
Gráfico nº 3.	Efectivos de la Administración Civil clasificados por tipos de personal.....	18
Gráfico nº 4.	Efectivos de la Administración de Justicia clasificados por tipos de personal.....	51
Gráfico nº 5.	Efectivos de la Administración Militar clasificados por tipos de personal....	53
Gráfico nº 6.	Efectivos de las Entidades Gestoras y Servicios Comunes de la Seguridad Social.....	55
Gráfico nº 7.	Servicios periféricos.....	65
Gráfico nº 8.	Efectivos al servicio del Sector público estatal no administrativo. Año 2002	75
Gráfico nº 9.	Evolución del empleo en el Sector público estatal administrativo. Serie 1990/2002	79
Gráfico nº 10.	Evolución del empleo en la Administración de Justicia. Años 2003/2002.....	89
Gráfico nº 11.	Evolución del empleo en la Administración Militar. Años 2003/2002.....	91
Gráfico nº 12.	Evolución del empleo en la Administración de la Seguridad Social. Años 2003/2002.....	93

1. Introducción y contenido

Una de las funciones que la normativa vigente encomienda a la Intervención General de la Administración del Estado es la de control y seguimiento del nivel de empleo público.

Partiendo de esta función y con el fin de utilizar los datos sobre efectivos aportados por los distintos órganos y entidades públicas, se elabora anualmente el estudio del personal al servicio del Sector público estatal.

Se ha establecido una diferenciación entre el conjunto de órganos y entidades que desarrollan actuaciones administrativas, en sentido estricto, de aquellos otros en los que estas actuaciones son, fundamentalmente, de carácter empresarial o actividades sin fines de lucro.

Desde este criterio, el Sector público estatal administrativo incluiría:

- Administración General del Estado (Ministerios).
- Organismos autónomos.
- Otros Organismos públicos que aplican el Plan general de contabilidad pública.

En este último grupo se contemplan la Agencia Estatal de la Administración Tributaria (AEAT), la Agencia de Protección de Datos, el Instituto Cervantes, el Consejo Económico y Social, el Consejo de Seguridad Nuclear, la Universidad Nacional de Educación a Distancia (UNED), la Comisión del Mercado de las Telecomunicaciones (CMT), la Comisión Nacional del Mercado de Valores (CNMV), la Comisión Nacional de Energía (CNE), el Instituto Español de Comercio Exterior (ICEX) y el Consorcio de la Zona Especial Canaria (ZEC).

Por su parte, el Sector público estatal no administrativo, que viene definido por la aplicación de los principios y normas recogidos en el Plan general de contabilidad de la empresa española o en el Plan de las entidades sin fines de lucro, incluiría:

- Entidades públicas empresariales.
- Sociedades mercantiles del art. 6.1.a) del Texto Refundido de la Ley General Presupuestaria.
- Otros Organismos públicos que aplican el Plan general de contabilidad de la empresa española.
- Fundaciones estatales.

La recopilación de estos datos se ha realizado con carácter general mediante las aplicaciones informáticas EMPLEO y CICEP diseñadas por los servicios informáticos de la Intervención General de la Administración del Estado.

Los datos considerados para el estudio son los siguientes:

A) Sector público estatal administrativo: número de perceptores en nómina por retribuciones complementarias a 31 de diciembre del año 2003.

Estos datos provienen de las Intervenciones competentes:

- Intervenciones Delegadas en Ministerios y Organismos autónomos y, en los casos en los que existe desconcentración de gasto, Intervenciones Delegadas Territoriales, a través de la aplicación informática EMPLEO.
- Intervención General de la Defensa.
- Intervención General de la Seguridad Social.
- Intervención Delegada en la Agencia Estatal de la Administración Tributaria.
- Intervención Delegada en la Agencia de Protección de Datos.
- Intervención Delegada en el Consejo de Seguridad Nuclear.
- En el caso de los siguientes Organismos: Instituto Cervantes, Consejo Económico y Social, Universidad Nacional de Educación a Distancia, Comisión del Mercado de las Telecomunicaciones, Comisión Nacional del Mercado de Valores, Comisión Nacional de la Energía, Instituto Español de Comercio Exterior y Consorcio de la Zona Especial Canaria, la información ha sido facilitada por los órganos gestores de cada uno de ellos.

En el Sector público estatal de carácter administrativo, el personal al servicio de la Administración Militar, de Justicia y de la Seguridad Social presenta peculiaridades que merecen un tratamiento individualizado dentro del estudio, por ello, se distinguen los siguientes apartados:

- Administración Civil: Incluye los datos del personal de cada Ministerio y de los Organismos autónomos adscritos a los mismos, además del personal de la Administración Militar y de Justicia que no pertenece a la carrera militar ni a la judicial.
- Administración de Justicia: Incluye los datos del personal perteneciente a la carrera judicial.
- Administración Militar: Incluye los datos del personal militar de carrera en activo y en la reserva.
- Administración de la Seguridad Social: Incluye los datos del personal al servicio de las Entidades Gestoras y Servicios Comunes de la Seguridad Social.
- Otros Organismos públicos: Incluye los datos del personal al servicio de Organismos públicos que aplican el Plan general de contabilidad pública.

B) Sector público estatal no administrativo: los datos se obtienen de la información que cada sociedad, entidad o fundación remite a la Intervención General de la Administración del Estado, a través de la aplicación CICEP.

Los datos corresponden a la plantilla media del año 2002.

Las diferentes entidades pueden enviar a la Intervención General de la Administración del Estado sus cuentas anuales hasta el 31-07-2003, por lo que los últimos datos disponibles se refieren a 31-12-2002, lo que explica la diferencia de ejercicio respecto al resto del análisis.

2. Presentación de la información

Respecto de la información estadística, la publicación consta de dos partes: un cómputo de efectivos a 31 de diciembre y un estudio comparativo de los efectivos del año de estudio y del inmediato anterior.

En la primera parte, y respecto al Sector público estatal de carácter administrativo, aparece diferenciada la información referente a Administración Civil, Administración de Justicia, Administración Militar, Administración de la Seguridad Social y Otros Organismos públicos que aplican el Plan general de contabilidad pública.

Junto con los apartados anteriores se muestra un apartado que ofrece, de manera diferenciada, los datos disponibles sobre el personal destinado en los Servicios periféricos de los Ministerios que no tienen transferidas sus competencias a las Comunidades Autónomas y el personal de los Organismos autónomos y Organismos públicos ubicados fuera de Madrid.

En el Sector público estatal de carácter no administrativo, se presenta información estadística acerca del personal que presta sus servicios en Sociedades mercantiles del art. 6.1.a) del Texto Refundido de la Ley General Presupuestaria, Entidades públicas empresariales, en Otros Organismos públicos que aplican el Plan general de la empresa española y en Fundaciones estatales, según categorías laborales.

En la segunda parte, se presenta la información estadística comparada de los años 2003 y 2002, con el mismo desglose que el recogido en la primera parte, en lo referente al Sector público estatal de carácter administrativo, y de los años 2002 y 2001 en los datos del Sector público estatal de carácter no administrativo.

3. Análisis del personal al servicio del Sector público estatal administrativo. Año 2003

3.1. Consideraciones generales

El personal al servicio del Sector público estatal administrativo ascendía en el mes de diciembre de 2003 a 567.544 personas, con la distribución que se refleja en el cuadro y gráfico n° 1.

Cuadro n° 1. Personal al servicio del Sector público estatal administrativo

Sector público estatal administrativo	Efectivos
Administración Civil	327.367
Administración de Justicia	22.941
Administración Militar	148.731
Administración de la Seguridad Social	36.325
Otros Organismos públicos	32.180
Total	567.544

La Administración Civil del Estado engloba, con diferencia, el mayor número de efectivos, alcanzando un total de 327.367 personas, lo que representa el 57,7% del total de personal empleado en el Sector público estatal administrativo. A continuación destaca el personal Militar con 148.731 personas que representa el 26,2% del total de referencia. Por el contrario, el menor número de efectivos corresponde al personal que presta sus servicios en la Administración de Justicia que, elevándose a 22.941 efectivos, supone únicamente el 4,0% de dicho total.

Gráfico n° 1. Personal al servicio del Sector Público estatal administrativo

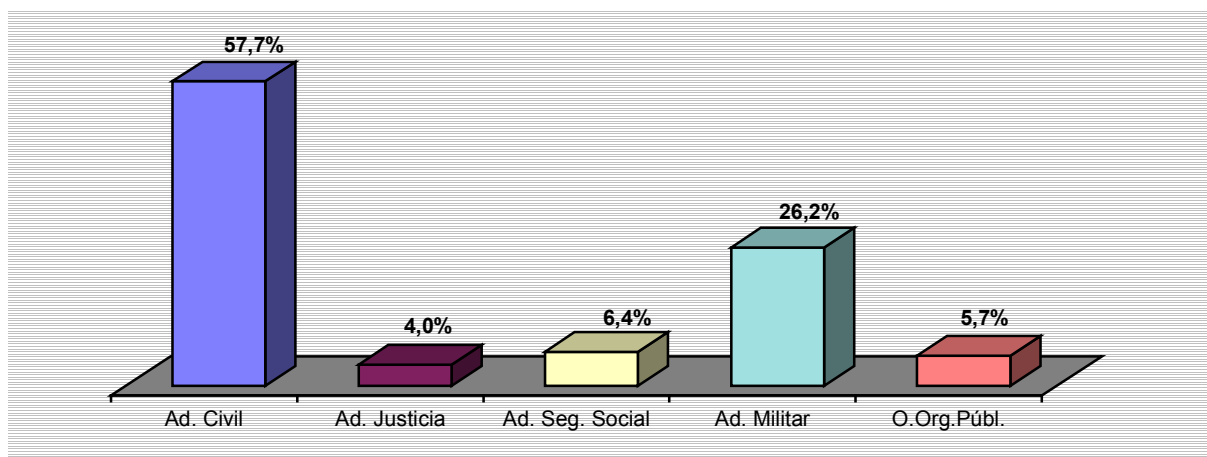

Según se aprecia en el cuadro y gráfico n° 2, en el que aparece el personal clasificado por tipos, es el colectivo de funcionarios el que más efectivos agrupa con 310.166 personas. Dentro de este grupo el 82% presta sus servicios en la Administración Civil. Le sigue en importancia numérica el colectivo de personal Militar.

Cuadro n° 2. Efectivos al servicio del Sector público estatal administrativo clasificados por tipos de personal

Tipos de personal	Efectivos	%
Altos Cargos	352	0,1
Personal Eventual Gabinete	585	0,1
Funcionarios	310.166	54,6
Personal Militar	148.731	26,2
Personal de la Administración de Justicia	22.941	4,0
Personal Estatutario de la Seguridad Social	2.037	0,4
Otro Personal	356	0,1
Contratados Laborales	82.376	14,5
Total	567.544	100,0

Gráfico n° 2. Efectivos al servicio del Sector público estatal administrativo clasificados por tipos de personal

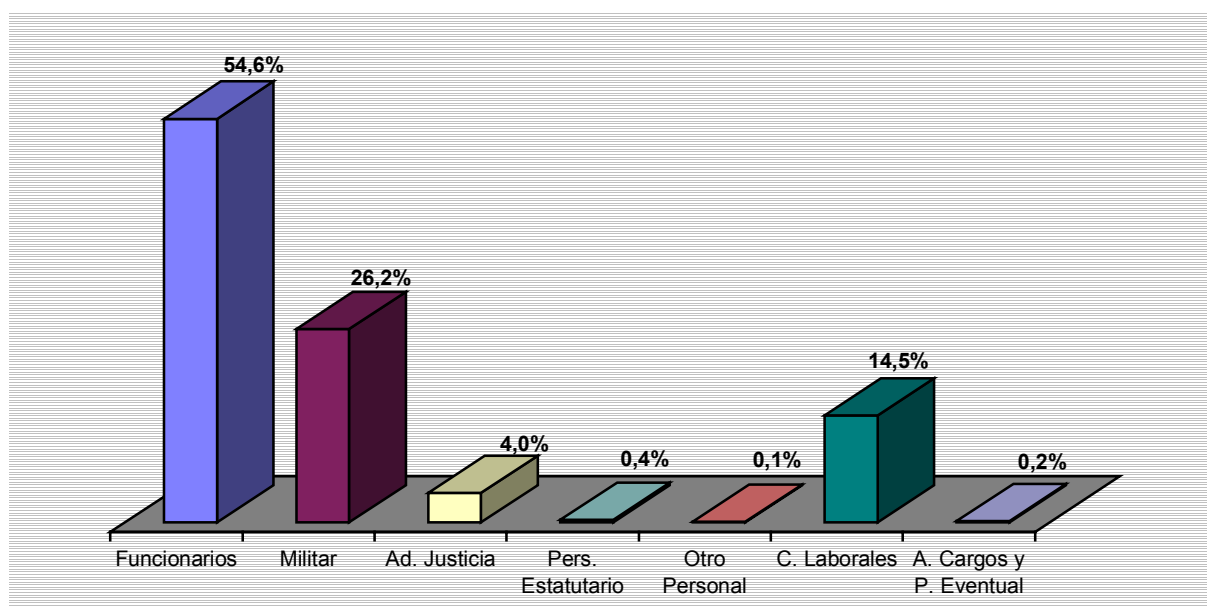

3.2. Administración Civil del Estado

En este epígrafe se estudia, además del personal que presta sus servicios en la Administración Civil, el personal de la Administración Militar y de la Administración de Justicia que no pertenecen a la carrera militar ni a la carrera judicial.

Este personal ascendía en diciembre de 2003 a 327.367 efectivos, de los cuales 267.205 (81,6% del total) prestaban sus servicios en los Ministerios y 60.162 (18,4%) lo hacían en los Organismos autónomos dependientes de los mismos (cuadro nº 3).

Cuadro nº 3. Personal de la Administración Civil del Estado clasificado por Departamentos Ministeriales

Departamentos Ministeriales	Ministerio	Organismos autónomos	Total Departamento	%
Administraciones Públicas	8.855	1.268	10.123	3,1
Agricultura, Pesca y Aliment.	1.819	713	2.532	0,8
Asuntos Exteriores	5.592	628	6.220	1,9
Ciencia y Tecnología	1.963	10.043	12.006	3,7
Defensa	34.553	2.742	37.295	11,4
Economía	3.638	4.901	8.539	2,6
Educación, Cultura y Deporte	10.265	3.454	13.719	4,2
Fomento	6.997	770	7.767	2,4
Hacienda	10.127	2.247	12.374	3,8
Interior	169.347	13.421	182.768	55,8
Justicia	2.079	40	2.119	0,6
Medio Ambiente	4.074	6.980	11.054	3,4
Presidencia	1.481	2.197	3.678	1,1
Sanidad y Consumo	985	2.039	3.024	0,9
Trabajo y Asuntos Sociales	5.430	8.719	14.149	4,3
Total	267.205	60.162	327.367	100,0

Según se aprecia en el cuadro anterior, los Departamentos de Interior y de Defensa son los que emplean un mayor número de personas, con 182.768 y 37.295 efectivos respectivamente (55,8% y 11,4% del total).

En el Ministerio de Interior hay que mencionar el número de efectivos que componen los Cuerpos y Fuerzas de la Seguridad del Estado, 76.493 perceptores destinados en la Guardia Civil y 67.065 en el Cuerpo Nacional de Policía.

Los Departamentos de Justicia (personal civil) y de Agricultura, Pesca y Alimentación representan el porcentaje menos significativo con el 0,6% y 0,8% del total analizado (2.119 y 2.532 efectivos respectivamente).

En cuanto a la naturaleza del personal que presta sus servicios en la Administración Civil (gráfico nº 3), es el colectivo de funcionarios el que sobresale con diferencia del resto de efectivos, ya que con 254.357 personas supone el 77,7% del total del personal. Esta proporción es superada en los Departamentos de Interior, Justicia, Agricultura, Pesca y Alimentación y Hacienda, donde el porcentaje que representan los funcionarios respecto al total personal de dichos Ministerios se sitúa en el 97,9%, 85,9%, 82,3% y 80,6% respectivamente. Por el contrario es en los Ministerios de Defensa y Presidencia donde esta proporción es la más baja, con un 19,6% y 31,9% de funcionarios, respecto del total personal. (Ver cuadros de información estadística).

Dentro del mencionado colectivo, los funcionarios pertenecientes al grupo C representan el porcentaje más significativo sobre la cifra citada (62,1%, 158.008 efectivos).

Al grupo de funcionarios le sigue el de contratados laborales que asciende a 71.785 personas, lo que representa el 21,9% del total de personal de la Administración Civil. Dentro de esta categoría, son los contratados laborales fijos los que suponen el mayor número de efectivos con 60.085 personas (83,7%).

Los tipos de personal que cuentan con un menor número de efectivos son los altos cargos y la categoría de otro personal que con 328 y 343 efectivos respectivamente, representan el 0,1% del total de referencia.

Gráfico nº 3. Efectivos de la Administración Civil clasificados por tipos de personal

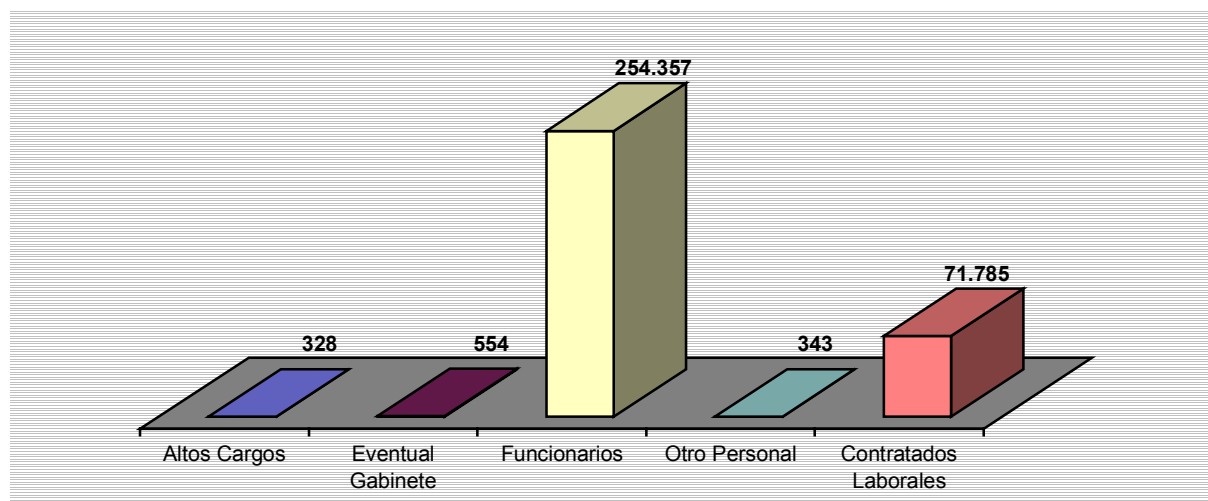

A continuación se presentan por cada Departamento Ministerial los efectivos que prestan sus servicios en cada Ministerio y en los Organismos autónomos adscritos a los mismos clasificados por tipos de personal.

SITUACIÓN DEL PERSONAL DEL SECTOR PÚBLICO ESTATAL	ADMINISTRACIÓN CIVIL
Diciembre 2003	Resumen General

TIPOS DE PERSONAL	MINISTERIOS	ORGANISMOS AUTÓNOMOS	TOTAL
ALTOS CARGOS	263	65	328
PERSONAL EVENTUAL GABINETE	548	6	554
FUNCIONARIOS			
GRUPO A	26.084	6.860	32.944
GRUPO B	27.726	5.676	33.402
GRUPO C	144.263	13.745	158.008
GRUPO D	20.218	9.162	29.380
GRUPO E	369	254	623
TOTAL	218.660	35.697	254.357
OTRO PERSONAL			
Contratados Administrativos	-	11	11
Personal Vario	331	1	332
TOTAL	331	12	343
CONTRATADOS LABORALES			
Cap. I Fijos	41.734	18.351	60.085
Cap. I Eventuales	5.452	3.966	9.418
Capítulo VI	217	2.065	2.282
TOTAL	47.403	24.382	71.785
TOTAL	267.205	60.162	327.367

SITUACIÓN DEL PERSONAL DEL SECTOR PÚBLICO ESTATAL	MINISTERIO DE ADMINISTRACIONES PÚBLICAS
Diciembre 2003	Resumen General

TIPOS DE PERSONAL	MINISTERIO	I.N.A.P.	M.U.F.A.C.E.	TOTAL
ALTOS CARGOS	32	-	1	33
PERSONAL EVENTUAL GABINETE	160	-	-	160
FUNCIONARIOS				
GRUPO A	1.106	42	79	1.227
GRUPO B	833	25	103	961
GRUPO C	1.743	48	258	2.049
GRUPO D	2.959	56	461	3.476
GRUPO E	78	6	2	86
TOTAL	6.719	177	903	7.799
OTRO PERSONAL				
Contratados Administrativos	-	-	-	-
Personal Vario	-	-	-	-
TOTAL	-	-	-	-
CONTRATADOS LABORALES				
Cap. I Fijos	1.868	41	135	2.044
Cap. I Eventuales	76	8	3	87
Capítulo VI	-	-	-	-
TOTAL	1.944	49	138	2.131
TOTAL	8.855	226	1.042	10.123

I.N.A.P.: Instituto Nacional de Administración Pública

M.U.F.A.C.E.: Mutualidad General de Funcionarios Civiles del Estado

SITUACIÓN DEL PERSONAL DEL SECTOR PÚBLICO ESTATAL	MINISTERIO DE AGRICULTURA, PESCA Y ALIMENTACIÓN
Diciembre 2003	Resumen General

TIPOS DE PERSONAL	MINISTERIO	A.A.O.	F.E.G.A.
ALTOS CARGOS	13	-	1
PERSONAL EVENTUAL GABINETE	14	-	-
FUNCIONARIOS			
GRUPO A	538	29	70
GRUPO B	281	49	133
GRUPO C	288	3	93
GRUPO D	396	19	102
GRUPO E	13	-	9
TOTAL	1.516	100	407
OTRO PERSONAL			
Contratados Administrativos	-	-	-
Personal Vario	-	-	-
TOTAL	-	-	-
CONTRATADOS LABORALES			
Cap. I Fijos	270	13	126
Cap. I Eventuales	6	-	4
Capítulo VI	-	-	-
TOTAL	276	13	130
TOTAL	1.819	113	538

A.A.O.: Agencia para el Aceite de Oliva

F.E.G.A.: Fondo Español de Garantía Agraria

SITUACIÓN DEL PERSONAL DEL SECTOR PÚBLICO ESTATAL	MINISTERIO DE AGRICULTURA, PESCA Y ALIMENTACIÓN
Diciembre 2003	Resumen General

TIPOS DE PERSONAL	E.N.E.S.A.	F.R.O.M.	TOTAL
ALTOS CARGOS	-	-	14
PERSONAL EVENTUAL GABINETE	-	-	14
FUNCIONARIOS			
GRUPO A	8	3	648
GRUPO B	17	6	486
GRUPO C	9	5	398
GRUPO D	8	3	528
GRUPO E	1	-	23
TOTAL	43	17	2.083
OTRO PERSONAL			
Contratados Administrativos	-	-	-
Personal Vario	-	-	-
TOTAL	-	-	-
CONTRATADOS LABORALES			
Cap. I Fijos	1	1	411
Cap. I Eventuales	-	-	10
Capítulo VI	-	-	-
TOTAL	1	1	421
TOTAL	44	18	2.532

E.N.E.S.A.: Entidad Estatal de Seguros Agrarios

F.R.O.M.: Fondo de Regulación y Organización del Mercado de Productos de la Pesca y Cultivos Marinos

SITUACIÓN DEL PERSONAL DEL SECTOR PÚBLICO ESTATAL	MINISTERIO DE ASUNTOS EXTERIORES
Diciembre 2003	Resumen General

TIPOS DE PERSONAL	MINISTERIO	A.E.C.I.	TOTAL
ALTOS CARGOS	21	4	25
PERSONAL EVENTUAL GABINETE	13	-	13
FUNCIONARIOS			
GRUPO A	719	67	786
GRUPO B	253	41	294
GRUPO C	370	39	409
GRUPO D	757	98	855
GRUPO E	9	5	14
TOTAL	2.108	250	2.358
OTRO PERSONAL			
Contratados Administrativos	-	-	-
Personal Vario	-	-	-
TOTAL	-	-	-
CONTRATADOS LABORALES			
Cap. I Fijos	3.269	318	3.587
Cap. I Eventuales	181	56	237
Capítulo VI	-	-	-
TOTAL	3.450	374	3.824
TOTAL	5.592	628	6.220

A.E.C.I.: Agencia Española de Cooperación Internacional

SITUACIÓN DEL PERSONAL DEL SECTOR PÚBLICO ESTATAL	MINISTERIO DE CIENCIA Y TECNOLOGÍA
Diciembre 2003	Resumen General

TIPOS DE PERSONAL	MINISTERIO	C.E.M.	C.I.E.M.A.T.	C.S.I.C.
ALTOS CARGOS	11	-	1	1
PERSONAL EVENTUAL GABINETE	17	-	-	-
FUNCIONARIOS				
GRUPO A	338	25	136	2.617
GRUPO B	269	13	43	611
GRUPO C	548	6	145	975
GRUPO D	433	13	61	382
GRUPO E	9	-	2	14
TOTAL	1.597	57	387	4.599
OTRO PERSONAL				
Contratados Administrativos	-	-	-	-
Personal Vario	-	-	-	-
TOTAL	-	-	-	-
CONTRATADOS LABORALES				
Cap. I Fijos	329	28	494	787
Cap. I Eventuales	9	7	87	467
Capítulo VI	-	1	143	369
TOTAL	338	36	724	1.623
TOTAL	1.963	93	1.112	6.223

C.E.M.: Centro Español de Metrología

C.I.E.M.A.T.: Centro de Investigaciones Energéticas, Medioambientales y Tecnológicas

C.S.I.C.: Consejo Superior de Investigaciones Científicas

SITUACIÓN DEL PERSONAL DEL SECTOR PÚBLICO ESTATAL	MINISTERIO DE CIENCIA Y TECNOLOGÍA
Diciembre 2003	Resumen General

TIPOS DE PERSONAL	I. A. CANARIAS	I.E.O.	I.N.I.A.
ALTOS CARGOS	1	1	1
PERSONAL EVENTUAL GABINETE	-	-	-
FUNCIONARIOS			
GRUPO A	15	159	157
GRUPO B	-	25	57
GRUPO C	-	106	43
GRUPO D	-	66	85
GRUPO E	-	2	9
TOTAL	15	358	351
OTRO PERSONAL			
Contratados Administrativos	-	-	-
Personal Vario	-	-	-
TOTAL	-	-	-
CONTRATADOS LABORALES			
Cap. I Fijos	72	66	148
Cap. I Eventuales	150	6	301
Capítulo VI	-	75	-
TOTAL	222	147	449
TOTAL	238	506	801

I.A.CANARIAS: Instituto Astrofísico de Canarias

I.E.O.: Instituto Español de Oceanografía

I.N.I.A.: Instituto Nacional de Investigación Tecnológica Agraria y Alimentaria

SITUACIÓN DEL PERSONAL DEL SECTOR PÚBLICO ESTATAL	MINISTERIO DE CIENCIA Y TECNOLOGÍA
Diciembre 2003	Resumen General

TIPOS DE PERSONAL	I.G.M.E.	O.E.P.M.	TOTAL
ALTOS CARGOS	1	1	18
PERSONAL EVENTUAL GABINETE	-	-	17
FUNCIONARIOS			
GRUPO A	109	208	3.764
GRUPO B	23	45	1.086
GRUPO C	21	144	1.988
GRUPO D	42	111	1.193
GRUPO E	2	1	39
TOTAL	197	509	8.070
OTRO PERSONAL			
Contratados Administrativos	-	-	-
Personal Vario	-	-	-
TOTAL	-	-	-
CONTRATADOS LABORALES			
Cap. I Fijos	97	134	2.155
Cap. I Eventuales	59	-	1.086
Capítulo VI	72	-	660
TOTAL	228	134	3.901
TOTAL	426	644	12.006

I.G.M.E.: Instituto Geológico Minero de España

O.E.P.M.: Oficina Española de Patentes y Marcas

SITUACIÓN DEL PERSONAL DEL SECTOR PÚBLICO ESTATAL	MINISTERIO DE DEFENSA
Diciembre 2003	Resumen General

TIPOS DE PERSONAL	MINISTERIO	G.I.N.D.E.F.	C.E.H.	I.S.F.A.S.
ALTOS CARGOS	17	-	-	-
PERSONAL EVENTUAL GABINETE	12	-	-	-
FUNCIONARIOS				
GRUPO A	192	4	8	5
GRUPO B	174	2	2	10
GRUPO C	2.159	13	9	114
GRUPO D	3.730	20	3	152
GRUPO E	22	-	3	-
TOTAL	6.277	39	25	281
OTRO PERSONAL				
Contratados Administrativos	-	-	-	-
Personal Vario	3	-	-	-
TOTAL	3	-	-	-
CONTRATADOS LABORALES				
Cap. I Fijos	24.459	14	61	298
Cap. I Eventuales	3.569	-	13	12
Capítulo VI	216	-	-	-
TOTAL	28.244	14	74	310
TOTAL	34.553	53	99	591

G.I.N.D.E.F.: Gerencia de Infraestructura y Equipamiento de la Defensa

C.E.H.: Canal de Experiencias Hidrodinámicas de El Pardo

I.S.F.A.S.: Instituto Social de las Fuerzas Armadas

SITUACIÓN DEL PERSONAL DEL SECTOR PÚBLICO ESTATAL	MINISTERIO DE DEFENSA
Diciembre 2003	Resumen General

TIPOS DE PERSONAL	S.M.C.	I.N.T.A.	I.N.V.I.F.A.S.	TOTAL
ALTOS CARGOS	-	1	1	19
PERSONAL EVENTUAL GABINETE	-	-	-	12
FUNCIONARIOS				
GRUPO A	-	141	13	363
GRUPO B	-	74	32	294
GRUPO C	18	202	66	2.581
GRUPO D	-	49	78	4.032
GRUPO E	-	4	3	32
TOTAL	18	470	192	7.302
OTRO PERSONAL				
Contratados Administrativos	-	-	-	-
Personal Vario	-	-	-	3
TOTAL	-	-	-	3
CONTRATADOS LABORALES				
Cap. I Fijos	160	536	367	25.895
Cap. I Eventuales	5	103	9	3.711
Capítulo VI	-	137	-	353
TOTAL	165	776	376	29.959
TOTAL	183	1.247	569	37.295

S.M.C.: Servicio Militar de Construcciones

I.N.T.A.: Instituto Nacional de Técnica Aeroespacial "Esteban Terradas"

I.N.V.I.F.A.S.: Instituto de la Vivienda de las Fuerzas Armadas

SITUACIÓN DEL PERSONAL DEL SECTOR PÚBLICO ESTATAL	MINISTERIO DE ECONOMÍA
Diciembre 2003	Resumen General

TIPOS DE PERSONAL	MINISTERIO	I.C.A.C.	I.N.E.	C. M. TABACOS
ALTOS CARGOS	20	1	3	-
PERSONAL EVENTUAL GABINETE	18	-	-	-
FUNCIONARIOS				
GRUPO A	736	13	246	13
GRUPO B	528	27	509	19
GRUPO C	397	7	225	12
GRUPO D	763	12	377	14
GRUPO E	13	-	2	-
TOTAL	2.437	59	1.359	58
OTRO PERSONAL				
Contratados Administrativos	-	-	-	-
Personal Vario	-	-	-	-
TOTAL	-	-	-	-
CONTRATADOS LABORALES				
Cap. I Fijos	1.153	12	1.656	3
Cap. I Eventuales	10	-	-	-
Capítulo VI	-	-	1.141	-
TOTAL	1.163	12	2.797	3
TOTAL	3.638	72	4.159	61

I.C.A.C.: Instituto de Contabilidad y Auditoría de Cuentas

I.N.E.: Instituto Nacional de Estadística

C.M.TABACOS.: Comisionado para el Mercado de Tabacos

SITUACIÓN DEL PERSONAL DEL SECTOR PÚBLICO ESTATAL	MINISTERIO DE ECONOMÍA
Diciembre 2003	Resumen General

TIPOS DE PERSONAL	I.R.C.I.D.E.C.O.M.	TURESPAÑA	T.D.C.	TOTAL
ALTOS CARGOS	2	-	10	36
PERSONAL EVENTUAL GABINETE	-	-	1	19
FUNCIONARIOS				
GRUPO A	7	57	5	1.077
GRUPO B	9	32	2	1.126
GRUPO C	6	30	5	682
GRUPO D	8	67	15	1.256
GRUPO E	-	4	-	19
TOTAL	30	190	27	4.160
OTRO PERSONAL				
Contratados Administrativos	-	-	-	-
Personal Vario	-	-	-	-
TOTAL	-	-	-	-
CONTRATADOS LABORALES				
Cap. I Fijos	21	300	9	3.154
Cap. I Eventuales	-	19	-	29
Capítulo VI	-	-	-	1.141
TOTAL	21	319	9	4.324
TOTAL	53	509	47	8.539

I.R.C.I.D.E.C.O.M.: Instituto para la Reestructuración de la Minería del Carbón y Desarrollo Alternativo de las Comarcas Mineras

TURESPAÑA: Instituto de Turismo de España

T.D.C.: Tribunal de Defensa de la Competencia

SITUACIÓN DEL PERSONAL DEL SECTOR PÚBLICO ESTATAL	MINISTERIO DE EDUCACIÓN, CULTURA Y DEPORTE
Diciembre 2003	Resumen General

TIPOS DE PERSONAL	MINISTERIO	B.N.	C.A.R.S.	C.S.D.
ALTOS CARGOS	24	1	1	3
PERSONAL EVENTUAL GABINETE	13	-	-	5
FUNCIONARIOS				
GRUPO A	3.057	95	21	34
GRUPO B	3.907	61	13	24
GRUPO C	399	21	10	56
GRUPO D	751	46	23	60
GRUPO E	25	2	-	6
TOTAL	8.139	225	67	180
OTRO PERSONAL				
Contratados Administrativos	-	-	-	-
Personal Vario	-	-	-	-
TOTAL	-	-	-	-
CONTRATADOS LABORALES				
Cap. I Fijos	1.766	236	189	174
Cap. I Eventuales	323	59	39	14
Capítulo VI	-	-	-	-
TOTAL	2.089	295	228	188
TOTAL	10.265	521	296	376

B.N.: Biblioteca Nacional

C.A.R.S.: Museo Nacional Centro de Arte Reina Sofía

C.S.D.: Consejo Superior de Deportes

SITUACIÓN DEL PERSONAL DEL SECTOR PÚBLICO ESTATAL	MINISTERIO DE EDUCACIÓN, CULTURA Y DEPORTE
Diciembre 2003	Resumen General

TIPOS DE PERSONAL	G.I.E.E.C.	I.C.A.A.	I.N.A.E.M.
ALTOS CARGOS	-	1	1
PERSONAL EVENTUAL GABINETE	-	-	-
FUNCIONARIOS			
GRUPO A	19	17	97
GRUPO B	38	23	24
GRUPO C	35	31	28
GRUPO D	58	33	41
GRUPO E	1	-	3
TOTAL	151	104	193
OTRO PERSONAL			
Contratados Administrativos	-	-	-
Personal Vario	-	-	-
TOTAL	-	-	-
CONTRATADOS LABORALES			
Cap. I Fijos	23	82	794
Cap. I Eventuales	-	5	402
Capítulo VI	-	-	-
TOTAL	23	87	1.196
TOTAL	174	192	1.390

G.I.E.E.C.: Gerencia de Infraestructura y Equipamientos de Educación y Cultura

I.C.A.A.: Instituto de la Cinematografía y de las Artes Audiovisuales

I.N.A.E.M.: Instituto Nacional de las Artes Escénicas y de la Música

SITUACIÓN DEL PERSONAL DEL SECTOR PÚBLICO ESTATAL	MINISTERIO DE EDUCACIÓN, CULTURA Y DEPORTE
Diciembre 2003	Resumen General

TIPOS DE PERSONAL	M.N.PRADO	U.I.M.P.	TOTAL
ALTOS CARGOS	1	-	32
PERSONAL EVENTUAL GABINETE	-	-	18
FUNCIONARIOS			
GRUPO A	34	10	3.384
GRUPO B	20	9	4.119
GRUPO C	8	9	597
GRUPO D	15	17	1.044
GRUPO E	9	-	46
TOTAL	86	45	9.190
OTRO PERSONAL			
Contratados Administrativos	-	-	-
Personal Vario	-	1	1
TOTAL	-	1	1
CONTRATADOS LABORALES			
Cap. I Fijos	54	57	3.375
Cap. I Eventuales	243	18	1.103
Capítulo VI	-	-	-
TOTAL	297	75	4.478
TOTAL	384	121	13.719

M.N.PRADO: Museo Nacional del Prado

U.I.M.P.: Universidad Internacional Menéndez Pelayo

SITUACIÓN DEL PERSONAL DEL SECTOR PÚBLICO ESTATAL	MINISTERIO DE FOMENTO
Diciembre 2003	Resumen General

TIPOS DE PERSONAL	MINISTERIO	C.N.I.G.	C.E.D.E.X.	TOTAL
ALTOS CARGOS	16	-	1	17
PERSONAL EVENTUAL GABINETE	18	-	-	18
FUNCIONARIOS				
GRUPO A	1.077	4	191	1.272
GRUPO B	817	11	75	903
GRUPO C	877	9	92	978
GRUPO D	1.095	7	81	1.183
GRUPO E	12	-	6	18
TOTAL	3.878	31	445	4.354
OTRO PERSONAL				
Contratados Administrativos	-	-	-	-
Personal Vario	328	-	-	328
TOTAL	328	-	-	328
CONTRATADOS LABORALES				
Cap. I Fijos	2.660	3	243	2.906
Cap. I Eventuales	97	14	30	141
Capítulo VI	-	-	3	3
TOTAL	2.757	17	276	3.050
TOTAL	6.997	48	722	7.767

C.N.I.G.: Centro Nacional de Información Geográfica

C.E.D.E.X.: Centro de Estudios y Experimentación de Obras Públicas

SITUACIÓN DEL PERSONAL DEL SECTOR PÚBLICO ESTATAL	MINISTERIO DE HACIENDA
Diciembre 2003	Resumen General

TIPOS DE PERSONAL	MINISTERIO	P.M.E.
ALTOS CARGOS	16	1
PERSONAL EVENTUAL GABINETE	9	-
FUNCIONARIOS		
GRUPO A	1.388	9
GRUPO B	2.621	13
GRUPO C	2.014	25
GRUPO D	2.877	662
GRUPO E	31	3
TOTAL	8.931	712
OTRO PERSONAL		
Contratados Administrativos	-	-
Personal Vario	-	-
TOTAL	-	-
CONTRATADOS LABORALES		
Cap. I Fijos	1.160	439
Cap. I Eventuales	11	157
Capítulo VI	-	-
TOTAL	1.171	596
TOTAL	10.127	1.309

P.M.E.: Parque Móvil del Estado

SITUACIÓN DEL PERSONAL DEL SECTOR PÚBLICO ESTATAL	MINISTERIO DE HACIENDA
Diciembre 2003	Resumen General

TIPOS DE PERSONAL	I.E.F.	L.A.E.	TOTAL
ALTOS CARGOS	1	1	19
PERSONAL EVENTUAL GABINETE	-	-	9
FUNCIONARIOS			
GRUPO A	40	16	1.453
GRUPO B	51	31	2.716
GRUPO C	35	57	2.131
GRUPO D	51	48	3.638
GRUPO E	-	5	39
TOTAL	177	157	9.977
OTRO PERSONAL			
Contratados Administrativos	-	-	-
Personal Vario	-	-	-
TOTAL	-	-	-
CONTRATADOS LABORALES			
Cap. I Fijos	54	545	2.198
Cap. I Eventuales	-	3	171
Capítulo VI	-	-	-
TOTAL	54	548	2.369
TOTAL	232	706	12.374

I.E.F.: Instituto de Estudios Fiscales

L.A.E.: Loterías y Apuestas del Estado

SITUACIÓN DEL PERSONAL DEL SECTOR PÚBLICO ESTATAL	MINISTERIO DE INTERIOR
Diciembre 2003	Resumen General

TIPOS DE PERSONAL	MINISTERIO	G.I.S.E.	J.TRÁFICO
ALTOS CARGOS	14	-	1
PERSONAL EVENTUAL GABINETE	21	-	-
FUNCIONARIOS			
GRUPO A	14.202	9	396
GRUPO B	15.968	3	681
GRUPO C	132.957	8	8.288
GRUPO D	3.355	7	2.326
GRUPO E	9	-	36
TOTAL	166.491	27	11.727
OTRO PERSONAL			
Contratados Administrativos	-	-	-
Personal Vario	-	-	-
TOTAL	-	-	-
CONTRATADOS LABORALES			
Cap. I Fijos	2.152	1	238
Cap. I Eventuales	669	-	171
Capítulo VI	-	-	-
TOTAL	2.821	1	409
TOTAL	169.347	28	12.137

G.I.S.E.: Gerencia de Infraestructuras y Seguridad del Estado

J.TRÁFICO: Jefatura de Tráfico

SITUACIÓN DEL PERSONAL DEL SECTOR PÚBLICO ESTATAL	MINISTERIO DE INTERIOR
Diciembre 2003	Resumen General

TIPOS DE PERSONAL	T.P.P.	TOTAL
ALTOS CARGOS	-	15
PERSONAL EVENTUAL GABINETE	-	21
FUNCIONARIOS		
GRUPO A	13	14.620
GRUPO B	492	17.144
GRUPO C	93	141.346
GRUPO D	5	5.693
GRUPO E	-	45
TOTAL	603	178.848
OTRO PERSONAL		
Contratados Administrativos	-	-
Personal Vario	-	-
TOTAL	-	-
CONTRATADOS LABORALES		
Cap. I Fijos	548	2.939
Cap. I Eventuales	105	945
Capítulo VI	-	-
TOTAL	653	3.884
TOTAL	1.256	182.768

T.P.P.: Trabajos y Prestaciones Penitenciarias

SITUACIÓN DEL PERSONAL DEL SECTOR PÚBLICO ESTATAL	MINISTERIO DE JUSTICIA
Diciembre 2003	Resumen General

TIPOS DE PERSONAL	MINISTERIO	C.E.J.A.J.	MUGEJU	TOTAL
ALTOS CARGOS	11	1	-	12
PERSONAL EVENTUAL GABINETE	18	-	-	18
FUNCIONARIOS				
GRUPO A	466	4	6	476
GRUPO B	180	3	4	187
GRUPO C	414	5	1	420
GRUPO D	727	7	-	734
GRUPO E	4	-	-	4
TOTAL	1.791	19	11	1.821
OTRO PERSONAL				
Contratados Administrativos	-	-	-	-
Personal Vario	-	-	-	-
TOTAL	-	-	-	-
CONTRATADOS LABORALES				
Cap. I Fijos	209	7	-	216
Cap. I Eventuales	50	2	-	52
Capítulo VI	-	-	-	-
TOTAL	259	9	-	268
TOTAL	2.079	29	11	2.119

C.E.J.A.J.: Centro de Estudios Jurídicos de la Administración de Justicia

MUGEJU: Mutualidad General Judicial

SITUACIÓN DEL PERSONAL DEL SECTOR PÚBLICO ESTATAL	MINISTERIO DE MEDIO AMBIENTE
Diciembre 2003	Resumen General

TIPOS DE PERSONAL	MINISTERIO	C.H. SUR	C.H. GUADALQ.	C.H. EBRO
ALTOS CARGOS	13	1	1	1
PERSONAL EVENTUAL GABINETE	19	-	-	-
FUNCIONARIOS				
GRUPO A	641	36	56	59
GRUPO B	560	55	61	62
GRUPO C	1.032	66	81	67
GRUPO D	463	57	97	99
GRUPO E	17	-	1	-
TOTAL	2.713	214	296	287
OTRO PERSONAL				
Contratados Administrativos	-	-	-	-
Personal Vario	-	-	-	-
TOTAL	-	-	-	-
CONTRATADOS LABORALES				
Cap. I Fijos	1.013	304	602	644
Cap. I Eventuales	315	26	71	110
Capítulo VI	1	-	-	-
TOTAL	1.329	330	673	754
TOTAL	4.074	545	970	1.042

C.H. SUR: Confederación Hidrográfica del Sur de España

C.H. GUADALQ.: Confederación Hidrográfica del Guadalquivir

C.H. EBRO: Confederación Hidrográfica del Ebro

SITUACIÓN DEL PERSONAL DEL SECTOR PÚBLICO ESTATAL	MINISTERIO DE MEDIO AMBIENTE
Diciembre 2003	Resumen General

TIPOS DE PERSONAL	C.H.NORTE	C.H.DUERO	C.H.GUADIANA	C.H.SEGURA
ALTOS CARGOS	1	1	1	1
PERSONAL EVENTUAL GABINETE	-	-	-	-
FUNCIONARIOS				
GRUPO A	34	39	33	26
GRUPO B	43	54	54	30
GRUPO C	47	34	50	26
GRUPO D	47	33	76	26
GRUPO E	-	-	-	-
TOTAL	171	160	213	108
OTRO PERSONAL				
Contratados Administrativos	-	-	-	-
Personal Vario	-	-	-	-
TOTAL	-	-	-	-
CONTRATADOS LABORALES				
Cap. I Fijos	144	497	395	190
Cap. I Eventuales	66	1	65	34
Capítulo VI	25	-	-	-
TOTAL	235	498	460	224
TOTAL	407	659	674	333

C.H. NORTE: Confederación Hidrográfica del Norte de España

C.H. DUERO: Confederación Hidrográfica del Duero

C.H. GUADIANA: Confederación Hidrográfica del Guadiana

C.H. SEGURA: Confederación Hidrográfica del Segura

SITUACIÓN DEL PERSONAL DEL SECTOR PÚBLICO ESTATAL	MINISTERIO DE MEDIO AMBIENTE
Diciembre 2003	Resumen General

TIPOS DE PERSONAL	C.H.JÚCAR	C.H.TAJO	M.C.TAIBILLA
ALTOS CARGOS	1	1	-
PERSONAL EVENTUAL GABINETE	-	-	-
FUNCIONARIOS			
GRUPO A	45	42	8
GRUPO B	39	62	15
GRUPO C	33	66	21
GRUPO D	43	50	19
GRUPO E	-	-	-
TOTAL	160	220	63
OTRO PERSONAL			
Contratados Administrativos	-	-	-
Personal Vario	-	-	-
TOTAL	-	-	-
CONTRATADOS LABORALES			
Cap. I Fijos	197	365	259
Cap. I Eventuales	48	63	52
Capítulo VI	-	-	-
TOTAL	245	428	311
TOTAL	406	649	374

C.H. JÚCAR: Confederación Hidrográfica del Júcar

C.H. TAJO: Confederación Hidrográfica del Tajo

M.C. TAIBILLA: Mancomunidad de los Canales del Taibilla

SITUACIÓN DEL PERSONAL DEL SECTOR PÚBLICO ESTATAL	MINISTERIO DE MEDIO AMBIENTE
Diciembre 2003	Resumen General

TIPOS DE PERSONAL	P. MAQUINARIA	P.NACIONALES	TOTAL
ALTOS CARGOS	-	-	22
PERSONAL EVENTUAL GABINETE	-	-	19
FUNCIONARIOS			
GRUPO A	3	65	1.087
GRUPO B	10	43	1.088
GRUPO C	10	50	1.583
GRUPO D	8	118	1.136
GRUPO E	-	4	22
TOTAL	31	280	4.916
OTRO PERSONAL			
Contratados Administrativos	-	-	-
Personal Vario	-	-	-
TOTAL	-	-	-
CONTRATADOS LABORALES			
Cap. I Fijos	181	242	5.033
Cap. I Eventuales	55	132	1.038
Capítulo VI	-	-	26
TOTAL	236	374	6.097
TOTAL	267	654	11.054

P. MAQUINARIA: Parque de Maquinaria

P. NACIONALES: Parques Nacionales

SITUACIÓN DEL PERSONAL DEL SECTOR PÚBLICO ESTATAL	MINISTERIO DE PRESIDENCIA
Diciembre 2003	Resumen General

TIPOS DE PERSONAL	MINISTERIO	C.E.C.	C.A.P.N.
ALTOS CARGOS	28	1	2
PERSONAL EVENTUAL GABINETE	185	-	-
FUNCIONARIOS			
GRUPO A	217	14	42
GRUPO B	74	3	41
GRUPO C	194	7	76
GRUPO D	314	17	52
GRUPO E	12	1	-
TOTAL	811	42	211
OTRO PERSONAL			
Contratados Administrativos	-	-	-
Personal Vario	-	-	-
TOTAL	-	-	-
CONTRATADOS LABORALES			
Cap. I Fijos	429	25	1.228
Cap. I Eventuales	28	-	41
Capítulo VI	-	-	-
TOTAL	457	25	1.269
TOTAL	1.481	68	1.482

C.E.C.: Centro de Estudios Políticos y Constitucionales

C.A.P.N.: Consejo de Administración del Patrimonio Nacional

SITUACIÓN DEL PERSONAL DEL SECTOR PÚBLICO ESTATAL	MINISTERIO DE PRESIDENCIA
Diciembre 2003	Resumen General

TIPOS DE PERSONAL	C.I.S.	B.O.E.	TOTAL
ALTOS CARGOS	1	1	33
PERSONAL EVENTUAL GABINETE	-	-	185
FUNCIONARIOS			
GRUPO A	9	12	294
GRUPO B	5	19	142
GRUPO C	13	20	310
GRUPO D	15	18	416
GRUPO E	-	-	13
TOTAL	42	69	1.175
OTRO PERSONAL			
Contratados Administrativos	-	-	-
Personal Vario	-	-	-
TOTAL	-	-	-
CONTRATADOS LABORALES			
Cap. I Fijos	47	486	2.215
Cap. I Eventuales	1	-	70
Capítulo VI	-	-	-
TOTAL	48	486	2.285
TOTAL	91	556	3.678

C.I.S.: Centro de Investigaciones Sociológicas

B.O.E.: Boletín Oficial del Estado

SITUACIÓN DEL PERSONAL DEL SECTOR PÚBLICO ESTATAL	MINISTERIO DE SANIDAD Y CONSUMO
Diciembre 2003	Resumen General

TIPOS DE PERSONAL	MINISTERIO	I.S. CARLOS III	I.N.C.
ALTOS CARGOS	14	1	-
PERSONAL EVENTUAL GABINETE	14	-	-
FUNCIONARIOS			
GRUPO A	207	252	69
GRUPO B	87	130	7
GRUPO C	151	64	29
GRUPO D	265	144	20
GRUPO E	18	6	2
TOTAL	728	596	127
OTRO PERSONAL			
Contratados Administrativos	-	-	-
Personal Vario	-	-	-
TOTAL	-	-	-
CONTRATADOS LABORALES			
Cap. I Fijos	217	547	60
Cap. I Eventuales	12	76	-
Capítulo VI	-	99	-
TOTAL	229	722	60
TOTAL	985	1.319	187

I.S. CARLOS III: Instituto de Salud Carlos III

I.N.C.: Instituto Nacional de Consumo

SITUACIÓN DEL PERSONAL DEL SECTOR PÚBLICO ESTATAL	MINISTERIO DE SANIDAD Y CONSUMO
Diciembre 2003	Resumen General

TIPOS DE PERSONAL	A.E.M.	A.E.S.A.	TOTAL
ALTOS CARGOS	-	2	17
PERSONAL EVENTUAL GABINETE	-	-	14
FUNCIONARIOS			
GRUPO A	114	69	711
GRUPO B	10	9	243
GRUPO C	21	8	273
GRUPO D	52	50	531
GRUPO E	1	-	27
TOTAL	198	136	1.785
OTRO PERSONAL			
Contratados Administrativos	-	-	-
Personal Vario	-	-	-
TOTAL	-	-	-
CONTRATADOS LABORALES			
Cap. I Fijos	93	98	1.015
Cap. I Eventuales	3	3	94
Capítulo VI	-	-	99
TOTAL	96	101	1.208
TOTAL	294	239	3.024

A.E.M.: Agencia Española del Medicamento

A.E.S.A.: Agencia Española de la Seguridad Alimentaria

SITUACIÓN DEL PERSONAL DEL SECTOR PÚBLICO ESTATAL	MINISTERIO DE TRABAJO Y ASUNTOS SOCIALES
Diciembre 2003	Resumen General

TIPOS DE PERSONAL	MINISTERIO	I.N.E.M.	F.O.G.A.S.A.
ALTOS CARGOS	13	1	-
PERSONAL EVENTUAL GABINETE	17	-	-
FUNCIONARIOS			
GRUPO A	1.200	261	130
GRUPO B	1.174	1.325	21
GRUPO C	720	1.336	77
GRUPO D	1.333	1.901	180
GRUPO E	97	66	1
TOTAL	4.524	4.889	409
OTRO PERSONAL			
Contratados Administrativos	-	11	-
Personal Vario	-	-	-
TOTAL	-	11	-
CONTRATADOS LABORALES			
Cap. I Fijos	780	2.005	14
Cap. I Eventuales	96	352	5
Capítulo VI	-	-	-
TOTAL	876	2.357	19
TOTAL	5.430	7.258	428

I.N.E.M.: Instituto Nacional de Empleo

F.O.G.A.S.A.: Fondo de Garantía Salarial

SITUACIÓN DEL PERSONAL DEL SECTOR PÚBLICO ESTATAL	MINISTERIO DE TRABAJO Y ASUNTOS SOCIALES
Diciembre 2003	Resumen General

TIPOS DE PERSONAL	I.N.S.H.T.	I. MUJER	C. JUV. ESPAÑA
ALTOS CARGOS	-	1	-
PERSONAL EVENTUAL GABINETE	-	-	-
FUNCIONARIOS			
GRUPO A	155	14	-
GRUPO B	38	31	-
GRUPO C	60	29	2
GRUPO D	178	21	1
GRUPO E	27	-	-
TOTAL	458	95	3
OTRO PERSONAL			
Contratados Administrativos	-	-	-
Personal Vario	-	-	-
TOTAL	-	-	-
CONTRATADOS LABORALES			
Cap. I Fijos	60	18	9
Cap. I Eventuales	14	15	59
Capítulo VI	-	-	-
TOTAL	74	33	68
TOTAL	532	129	71

I.N.S.H.T.: Instituto Nacional de Seguridad e Higiene en el Trabajo

I. MUJER: Instituto de la Mujer

C.JUV.ESPAÑA.: Consejo de la Juventud de España

SITUACIÓN DEL PERSONAL DEL SECTOR PÚBLICO ESTATAL	MINISTERIO DE TRABAJO Y ASUNTOS SOCIALES
Diciembre 2003	Resumen General

TIPOS DE PERSONAL	I. JUVENTUD	R. P. DISCAPACITADOS	TOTAL
ALTOS CARGOS	1	-	16
PERSONAL EVENTUAL GABINETE	-	-	17
FUNCIONARIOS			
GRUPO A	18	4	1.782
GRUPO B	23	1	2.613
GRUPO C	35	4	2.263
GRUPO D	45	6	3.665
GRUPO E	5	-	196
TOTAL	126	15	10.519
OTRO PERSONAL			
Contratados Administrativos	-	-	11
Personal Vario	-	-	-
TOTAL	-	-	11
CONTRATADOS LABORALES			
Cap. I Fijos	55	1	2.942
Cap. I Eventuales	103	-	644
Capítulo VI	-	-	-
TOTAL	158	1	3.586
TOTAL	285	16	14.149

I. JUVENTUD: Instituto de la Juventud

R.P. DISCAPACITADOS: Real Patronato de Discapitados.

3.3. Administración de Justicia

A diciembre de 2003 el personal que prestaba sus servicios en los cuerpos propios de la Administración de Justicia ascendía a 22.941 personas, de las cuales 22.826 (99,5%) lo hacían en el Ministerio y 115 (0,5%) en los Organismos autónomos dependientes del mismo.

En el gráfico nº 4 se presenta el desglose por categorías del personal. El colectivo de funcionarios es el más numeroso con 21.679 perceptores, y de éstos, los funcionarios del grupo A, compuesto por personal de la carrera judicial (Magistrados y Jueces), carrera fiscal (Fiscales), Secretarios Judiciales, Médicos Forenses y Técnicos Facultativos.

Gráfico nº 4. Efectivos de la Administración de Justicia clasificados por tipos de personal

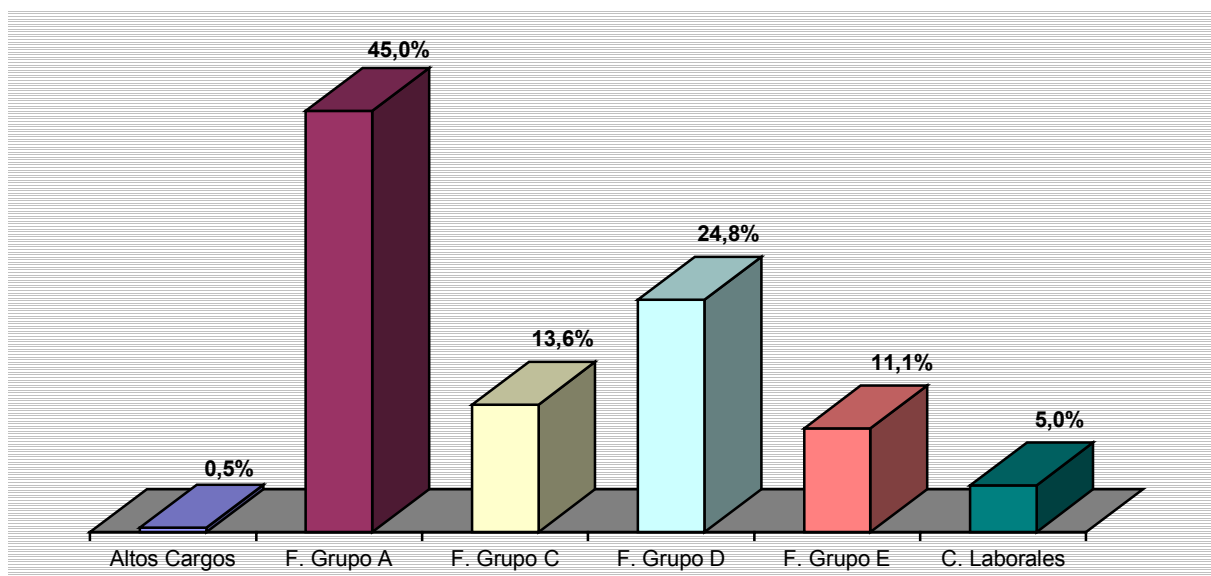

SITUACIÓN DEL PERSONAL DEL SECTOR PÚBLICO ESTATAL	ADMINISTRACIÓN DE JUSTICIA
Diciembre 2003	Resumen General

TIPOS DE PERSONAL	MINISTERIO	ORGANISMOS AUTÓNOMOS	TOTAL
ALTOS CARGOS	108	-	108
FUNCIONARIOS GRUPO A			
Magistrados	4.701	-	4.701
Jueces y Abogados	2.035	-	2.035
Secretarios Judiciales	3.222	4	3.226
Médicos Forenses y T.	367	1	368
TOTAL	10.325	5	10.330
FUNCIONARIOS GRUPO C			
Oficiales	3.106	14	3.120
FUNCIONARIOS GRUPO D			
Auxiliares	5.594	82	5.676
FUNCIONARIOS GRUPO E			
Agentes Judiciales	2.546	7	2.553
CONTRATADOS LABORALES			
Cap. I Fijos	1.033	7	1.040
Cap. I Eventuales	114	-	114
Capítulo VI	-	-	-
TOTAL	1.147	7	1.154
TOTAL	22.826	115	22.941

3.4. Administración Militar

A diciembre de 2003 el personal al servicio de la Administración Militar del Estado, formado por los Militares en activo y en la reserva ascendía a 148.731 efectivos, de los cuales 148.345 (99,7% del total) prestaban sus servicios en el Ministerio de Defensa, mientras que 386 (0,3%) lo hacían en los Organismos autónomos dependientes del mencionado Departamento.

El gráfico siguiente muestra la distribución por categorías del personal de la Administración Militar.

Gráfico nº 5. Efectivos de la Administración Militar clasificados por tipos de personal

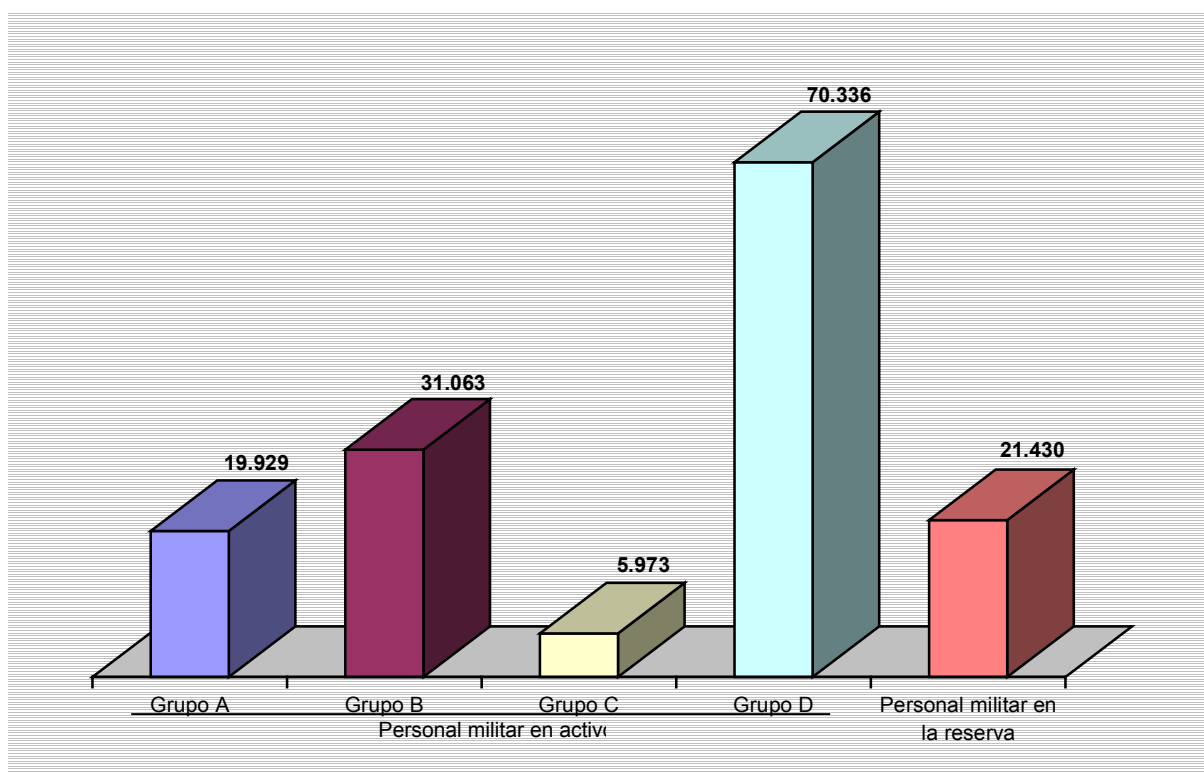

SITUACIÓN DEL PERSONAL DEL SECTOR PÚBLICO ESTATAL	ADMINISTRACIÓN MILITAR
Diciembre 2003	Resumen General

TIPOS DE PERSONAL	MINISTERIO	ORGANISMOS AUTÓNOMOS	TOTAL
PERSONAL MILITAR EN ACTIVO			
GRUPO A	19.657	272	19.929
GRUPO B	30.949	114	31.063
GRUPO C	5.973	-	5.973
GRUPO D	70.336	-	70.336
TOTAL	126.915	386	127.301
PERSONAL MILITAR EN LA RESERVA	21.430	-	21.430
TOTAL	148.345	386	148.731

3.5. Entidades Gestoras y Servicios Comunes de la Seguridad Social

El personal que prestaba sus servicios en las Entidades Gestoras y Servicios Comunes de la Seguridad Social ascendía en diciembre de 2003 a 36.325 personas, siendo la Tesorería General la entidad que con 15.582 efectivos representaba el porcentaje más significativo, el 42,9% del total citado (gráfico nº 6).

Gráfico nº 6. Efectivos de las Entidades Gestoras y Servicios Comunes de la Seguridad Social

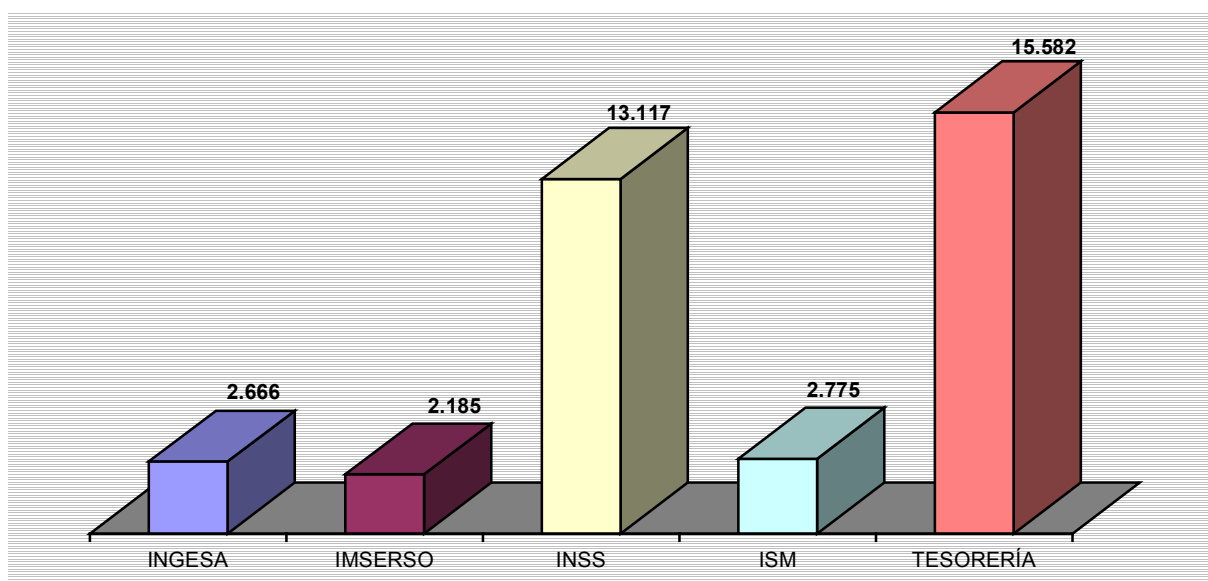

Atendiendo a los tipos de personal y según se observa en el cuadro nº 4, el mayor número de efectivos de la Administración de la Seguridad Social pertenece al colectivo de funcionarios que, agrupando a 29.121 personas representa el 80,2% del total de referencia. En segundo lugar se sitúan los contratados laborales con 5.150 efectivos (14,2% del total).

Cuadro nº 4. Efectivos de las Entidades Gestoras y Servicios Comunes de la Seguridad Social clasificados por tipos de personal

Tipos de personal	Efectivos	%
Altos Cargos	4	-
Funcionarios	29.121	80,2
Otro Personal	13	-
Contratados Laborales	5.150	14,2
Personal Estatutario de la Seguridad Social	2.037	5,6
Total	36.325	100,0

SITUACIÓN DEL PERSONAL DEL SECTOR PÚBLICO ESTATAL	SEGURIDAD SOCIAL
Diciembre 2003	Resumen General

TIPOS DE PERSONAL	I.N.S.S.	I.N.G.E.S.A.	I.M.S.E.R.S.O.
ALTOS CARGOS	1	-	1
PERSONAL EVENTUAL GABINETE	-	-	-
FUNCIONARIOS			
GRUPO A	1.104	154	80
GRUPO B	875	143	97
GRUPO C	3.549	188	126
GRUPO D	6.440	336	161
GRUPO E	147	12	15
TOTAL	12.112	833	479
OTRO PERSONAL			
Contratados Administrativos	-	-	-
Personal Vario	-	3	1
TOTAL	-	3	1
CONTRATADOS LABORALES			
Cap. I Fijos	1.004	33	1.210
Cap. I Eventuales	-	230	494
Capítulo VI	-	-	-
TOTAL	1.004	263	1.704
PERSONAL ESTATUTARIO	-	1.567	-
TOTAL	13.117	2.666	2.185

I.N.S.S.: Instituto Nacional de la Seguridad Social

I.N.G.E.S.A.: Instituto Nacional de Gestión Sanitaria

I.M.S.E.R.S.O.: Instituto de Migraciones y Servicios Sociales

SITUACIÓN DEL PERSONAL DEL SECTOR PÚBLICO ESTATAL	SEGURIDAD SOCIAL
Diciembre 2003	Resumen General

TIPOS DE PERSONAL	I.S.M.	TESORERÍA	TOTAL
ALTOS CARGOS	1	1	4
PERSONAL EVENTUAL GABINETE	-	-	-
FUNCIONARIOS			
GRUPO A	181	899	2.415
GRUPO B	201	1.351	2.667
GRUPO C	232	4.362	8.457
GRUPO D	713	7.503	15.153
GRUPO E	181	74	429
TOTAL	1.508	14.189	29.121
OTRO PERSONAL			
Contratados Administrativos	-	-	-
Personal Vario	9	-	13
TOTAL	9	-	13
CONTRATADOS LABORALES			
Cap. I Fijos	698	1.367	4.312
Cap. I Eventuales	89	25	838
Capítulo VI	-	-	-
TOTAL	787	1.392	5.150
PERSONAL ESTATUTARIO	470	-	2.037
TOTAL	2.775	15.582	36.325

I.S.M.: Instituto Social de la Marina

TESORERÍA: Tesorería General de la Seguridad Social

3.6. Otros Organismos públicos

Dentro de este grupo se incluyen los siguientes Organismos públicos de carácter administrativo: Agencia Estatal de la Administración Tributaria, Agencia de Protección de Datos, Instituto Cervantes, Consejo Económico y Social, Consejo de Seguridad Nuclear, Universidad Nacional de Educación a Distancia (UNED), Comisión del Mercado de las Telecomunicaciones, Comisión Nacional del Mercado de Valores (CNMV), Comisión Nacional de la Energía, Instituto Español de Comercio Exterior (ICEX) y Consorcio de la Zona Especial Canaria (ZEC).

Según se aprecia en el cuadro nº 5, la Agencia Estatal de la Administración Tributaria (AEAT) y la UNED son los dos Organismos que mayor número de personas emplean (85,4% y 7% respectivamente, sobre el total de Organismos).

**Cuadro nº 5. Efectivos al servicio de Otros Organismos públicos.
Distribución por tipos de personal**

Otros Organismos Públicos	Altos Cargos	Event.Gabinete	Funcionarios	C. Laborales	Total
AEAT	8	-	24.770	2.717	27.495
Agencia de Protección de Datos	1	-	64	2	67
Consejo Económico y Social	2	-	-	67	69
Consejo de Seguridad Nuclear	8	31	300	109	448
Instituto Cervantes	1	-	-	718	719
UNED*	-	-	1.554	709	2.263
Comisión del Mercado Telecom.	-	-	-	121	121
CNMV	-	-	-	314	314
Comisión Nacional Energía	-	-	-	175	175
ICEX	-	-	-	479	479
Zona Especial Canaria	-	-	-	30	30
Total	20	31	26.688	5.441	32.180

* La UNED incluye al personal docente

En cuanto a los distintos tipos de personal es el colectivo de funcionarios (26.688 personas) el más numeroso, representando un 82,9 % respecto al total de efectivos. Por el contrario, el colectivo de altos cargos representa la categoría con menor número de efectivos.

Respecto al personal que presta servicios en la Agencia Estatal de la Administración Tributaria, el 88,1% está destinado en servicios periféricos, tal y como queda recogido en el cuadro nº 6.

Cuadro nº 6. Efectivos destinados en la AEAT. Clasificación por tipos de personal y destino

Tipos de Personal	Efectivos		
	S. Centrales	S. Periféricos	Total
Altos Cargos	8	-	8
Funcionarios	3.000	21.770	24.770
Contratados Laborales	272	2.445	2.717
Total	3.280	24.215	27.495

Como se aprecia en el cuadro anterior, el colectivo de funcionarios es con diferencia el más numeroso, y dentro de éstos los grupos C y D, representando el 31,7% y el 31,2% del total funcionarios respectivamente.

Del colectivo de contratados laborales hay que destacar la proporción entre personal fijo y eventual, siendo el primero del 98,6% sobre el total.

El personal al servicio de la UNED asciende a 2.263 efectivos, de ellos el 53,4% es personal docente.

A 31 de diciembre el personal que presta sus servicios en el Instituto Cervantes asciende a 719, de ellos 164 prestan servicios en la sede central (22,8%) y los restantes en sus centros en el exterior.

SITUACIÓN DEL PERSONAL DEL SECTOR PÚBLICO ESTATAL	OTROS ORGANISMOS PÚBLICOS
Diciembre 2003	

TIPOS DE PERSONAL	C.ECON. Y SOCIAL	C. SEG. NUCLEAR
ALTOS CARGOS	2	8
PERSONAL EVENTUAL GABINETE	-	31
FUNCIONARIOS		
GRUPO A	-	197
GRUPO B	-	35
GRUPO C	-	31
GRUPO D	-	37
GRUPO E	-	-
TOTAL	-	300
OTRO PERSONAL		
Contratados Administrativos	-	-
Personal Vario	-	-
TOTAL	-	-
CONTRATADOS LABORALES		
Cap. I Fijos	62	106
Cap. I Eventuales	5	3
Capítulo VI	-	-
TOTAL	67	109
TOTAL	69	448

C.ECON.Y SOCIAL: Consejo Económico y Social

C.SEG.NUCLEAR: Consejo de Seguridad Nuclear

SITUACIÓN DEL PERSONAL DEL SECTOR PÚBLICO ESTATAL	OTROS ORGANISMOS PÚBLICOS
Diciembre 2003	

TIPOS DE PERSONAL	A. P. DATOS	A.E.A.T.
ALTOS CARGOS	1	8
PERSONAL EVENTUAL GABINETE	-	-
FUNCIONARIOS		
GRUPO A	21	2.047
GRUPO B	17	7.105
GRUPO C	12	7.854
GRUPO D	14	7.718
GRUPO E	-	46
TOTAL	64	24.770
OTRO PERSONAL		
Contratados Administrativos	-	-
Personal Vario	-	-
TOTAL	-	-
CONTRATADOS LABORALES		
Cap. I Fijos	2	2.678
Cap. I Eventuales	-	39
Capítulo VI	-	-
TOTAL	2	2.717
TOTAL	67	27.495

A.P.DATOS: Agencia de Protección de Datos

A.E.A.T.: Agencia Estatal de la Administración Tributaria

SITUACIÓN DEL PERSONAL DEL SECTOR PÚBLICO ESTATAL	OTROS ORGANISMOS PÚBLICOS
Diciembre 2003	Instituto Cervantes

TIPOS DE PERSONAL	SEDE CENTRAL	TIPOS DE PERSONAL	CENTROS EN EL EXTERIOR
Director del Instituto	1	Directores de Centro	41
Secretario General	1	Administradores	23
Directores de Área	10	Jefes de Estudio	26
Titulados Superiores	66	Gestores Culturales	14
Titulados Medios	19	Profesores	207
Administrativos	58	Bibliotecarios	41
Personal de Servicios	9	Administrativos	172
		Otro Personal	31
TOTAL	164	TOTAL	555

SITUACIÓN DEL PERSONAL DEL SECTOR PÚBLICO ESTATAL	OTROS ORGANISMOS PÚBLICOS
Diciembre 2003	UNED

TIPOS DE PERSONAL	TOTAL
FUNCIONARIOS:	
Docentes	826
No docentes	728
PERSONAL CONTRATADO:	
Docente	383
No docente	326
TOTAL	2.263

SITUACIÓN DEL PERSONAL DEL SECTOR PÚBLICO ESTATAL	OTROS ORGANISMOS PÚBLICOS
Diciembre 2003	Comisión del Mercado de las Telecomunicaciones (CMT)

TIPOS DE PERSONAL	FIJOS	EVENTUALES	TOTAL
Directivos, Técnicos y Similares	85	2	87
Administrativos y Auxiliares	29	3	32
Obreros, Subalternos y otros	2	-	2
TOTAL	116	5	121

SITUACIÓN DEL PERSONAL DEL SECTOR PÚBLICO ESTATAL	OTROS ORGANISMOS PÚBLICOS
Diciembre 2003	Comisión Nacional del Mercado de Valores (CNMV)

TIPOS DE PERSONAL	FIJOS	EVENTUALES	TOTAL
Directivos, Técnicos y Similares	236	11	247
Administrativos y Auxiliares	57	-	57
Obreros, Subalternos y otros	10	-	10
TOTAL	303	11	314

SITUACIÓN DEL PERSONAL DEL SECTOR PÚBLICO ESTATAL	OTROS ORGANISMOS PÚBLICOS
Diciembre 2003	Comisión Nacional de Energía (CNE)

TIPOS DE PERSONAL	FIJOS	EVENTUALES	TOTAL
Directivos, Técnicos y Similares	128	-	128
Administrativos y Auxiliares	39	2	41
Obreros, Subalternos y otros	6	-	6
TOTAL	173	2	175

SITUACIÓN DEL PERSONAL DEL SECTOR PÚBLICO ESTATAL	OTROS ORGANISMOS PÚBLICOS
Diciembre 2003	Instituto Español de Comercio Exterior (ICEX)

TIPOS DE PERSONAL	FIJOS	EVENTUALES	TOTAL
Directivos, Técnicos y Similares	201	17	218
Administrativos y Auxiliares	222	23	245
Obreros, Subalternos y otros	16	-	16
TOTAL	439	40	479

SITUACIÓN DEL PERSONAL DEL SECTOR PÚBLICO ESTATAL	OTROS ORGANISMOS PÚBLICOS
Diciembre 2003	Consortio de la Zona Especial Canaria (ZEC)

TIPOS DE PERSONAL	FIJOS	EVENTUALES	TOTAL
Directivos, Técnicos y Similares	11	6	17
Administrativos y Auxiliares	10	1	11
Obreros, Subalternos y otros	2	-	2
TOTAL	23	7	30

3.7. Servicios periféricos

Los datos que se presentan en este apartado son los relativos al personal destinado en servicios periféricos de los Ministerios cuyas competencias no han sido transferidas a las Comunidades Autónomas, y el personal que presta sus servicios en Organismos autónomos y públicos ubicados en otros puntos del territorio español, y cuyas nóminas se gestionan descentralizadamente en cada una de las direcciones provinciales en las que existen servicios periféricos de dichos Ministerios u Organismos.

Si bien esta información se presenta en un apartado independiente, los datos referidos a los perceptores están integrados en los epígrafes de los Ministerios y Organismos correspondientes.

El gráfico nº 7 representa a modo de resumen el total de efectivos correspondientes a cada centro.

Gráfico nº 7. Servicios periféricos

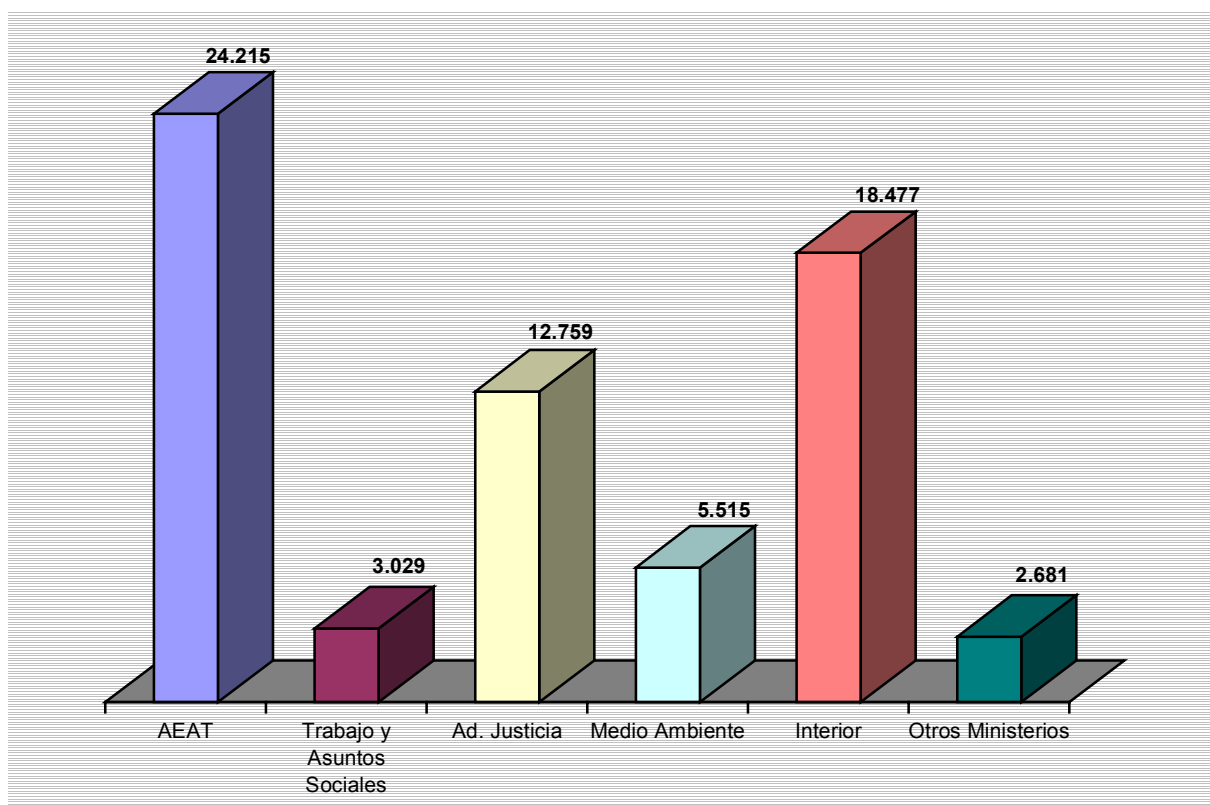

SITUACIÓN DEL PERSONAL DEL SECTOR PÚBLICO ESTATAL	Servicios Periféricos
Diciembre 2003	

SERVICIOS PERIFÉRICOS	AEAT	MINISTERIO DE TRABAJO Y ASUNTOS SOCIALES	ADMINISTRACIÓN DE JUSTICIA (1)
ANDALUCÍA			
ALMERÍA	268	37	-
CÁDIZ	509	73	-
CÓRDOBA	358	54	-
GRANADA	416	71	-
HUELVA	243	43	-
JAÉN	267	53	-
JEREZ	131	-	-
MÁLAGA	776	93	-
SEVILLA	926	104	-
ARAGÓN			
HUESCA	143	22	-
TERUEL	93	14	-
ZARAGOZA	625	89	1.385(2)
CANTABRIA	430	50	707
CIUDAD DE CEUTA	61	14	-
CIUDAD DE MELILLA	59	19	-
COM. FORAL DE NAVARRA	71	46	-

(1) Se presentan los datos según la distribución de competencias por Gerencias Territoriales de Justicia

(2) Incluye el personal destinado en la Comunidad Autónoma de Aragón

SITUACIÓN DEL PERSONAL DEL SECTOR PÚBLICO ESTATAL	Servicios Periféricos
Diciembre 2003	

SERVICIOS PERIFÉRICOS	AEAT	MINISTERIO DE TRABAJO Y ASUNTOS SOCIALES	ADMINISTRACIÓN DE JUSTICIA (1)
CASTILLA-LA MANCHA			
ALBACETE	191	27	2.000(3)
CIUDAD REAL	190	33	-
CUENCA	111	18	-
GUADALAJARA	100	22	-
TOLEDO	355	27	-
CASTILLA Y LEÓN			
ÁVILA	-	17	-
BURGOS	-	38	1.023(4)
LEÓN	-	57	-
PALENCIA	-	24	-
SALAMANCA	-	31	-
SEGOVIA	-	20	-
SORIA	-	19	-
VALLADOLID	1.625(5)	51	2.171(6)
ZAMORA	-	25	-
COMUNIDAD DE MADRID	3.473	289	-
ILLES BALEARS	667	73	1.234

(1) Se presentan los datos según la distribución de competencias por Gerencias Territoriales de Justicia

(3) Incluye el personal destinado en la Comunidad Autónoma de Castilla-La Mancha

(4) Incluye el personal destinado en las provincias de Ávila, Burgos, Segovia y Soria

(5) Incluye el personal destinado en la Comunidad Autónoma de Castilla y León

(6) Incluye el personal destinado en las provincias de León, Palencia, Salamanca, Valladolid y Zamora

SITUACIÓN DEL PERSONAL DEL SECTOR PÚBLICO ESTATAL	Servicios Periféricos
Diciembre 2003	

SERVICIOS PERIFÉRICOS	AEAT	MINISTERIO DE TRABAJO Y ASUNTOS SOCIALES	ADMINISTRACIÓN DE JUSTICIA (1)
COMUNIDAD VALENCIANA			
ALICANTE	758	103	-
CASTELLÓN	318	45	-
VALENCIA	1.541	169	-
CATALUÑA			
BARCELONA	4.226(7)	261	-
GIRONA	-	42	-
LLEIDA	-	35	-
TARRAGONA	-	43	-
EXTREMADURA			
BADAJOS	307	36	-
CÁCERES	224	32	1.145(8)
GALICIA			
A CORUÑA	681	86	-
LUGO	158	30	-
OURENSE	216	39	-
PONTEVEDRA	310	-	-
VIGO	287	69	-

(1) Se presentan los datos según la distribución de competencias por Gerencias Territoriales de Justicia

(7) Incluye el personal destinado en la Comunidad Autónoma de Cataluña

(8) Incluye el personal destinado en la Comunidad de Extremadura

SITUACIÓN DEL PERSONAL DEL SECTOR PÚBLICO ESTATAL	Servicios Periféricos
Diciembre 2003	

SERVICIOS PERIFÉRICOS	AEAT	MINISTERIO DE TRABAJO Y ASUNTOS SOCIALES	ADMINISTRACIÓN DE JUSTICIA (1)
CANARIAS			
LAS PALMAS	483	65	-
SANTA CRUZ DE TENERIFE	421	48	-
PRINCIPADO DE ASTURIAS			
OVIEDO	729(9)	79	1.447
GIJÓN	-	-	-
REGIÓN DE MURCIA			
CARTAGENA	-	-	-
MURCIA	638(10)	71	1.291(11)
PAÍS VASCO			
ÁLAVA	45	42	-
GUIPÚZCOA	135	51	-
VIZCAYA	426	102	-
LA RIOJA	224	28	356
TOTAL	24.215	3.029	12.759

(1) Se presentan los datos según la distribución de competencias por Gerencias Territoriales de Justicia

(9) Incluye el personal destinado en el Principado de Asturias

(10) y (11) Incluye el personal destinado en la Región de Murcia

SITUACIÓN DEL PERSONAL DEL SECTOR PÚBLICO ESTATAL	Servicios Periféricos
Diciembre 2003	

SERVICIOS PERIFÉRICOS	MINISTERIO DE MEDIO AMBIENTE (12)	MINISTERIO DE INTERIOR	OTROS MINISTERIOS
ANDALUCÍA			
ALMERÍA	-	325	-
CÁDIZ	-	958	-
CÓRDOBA	-	463	-
GRANADA	-	462	-
HUELVA	-	456	-
JAÉN	-	328	-
JEREZ	-	-	-
MÁLAGA	545	487	-
SEVILLA	1.075	870	-
ARAGÓN			
HUESCA	-	-	-
TERUEL	-	112	-
ZARAGOZA	1.042	704	-
CANTABRIA	-	295	-
CIUDAD DE CEUTA	-	141	1.203(13)
CIUDAD DE MELILLA	-	168	1.240(13)
COM. FORAL DE NAVARRA	-	132	-

(12) Corresponde al personal destinado en las diferentes Confederaciones Hidrográficas

(13) Personal del Ministerio de Educación, Cultura y Deporte no transferido a Comunidades Autónomas

SITUACIÓN DEL PERSONAL DEL SECTOR PÚBLICO ESTATAL	Servicios Periféricos
Diciembre 2003	

SERVICIOS PERIFÉRICOS	MINISTERIO DE MEDIO AMBIENTE (12)	MINISTERIO DE INTERIOR	OTROS MINISTERIOS
CASTILLA-LA MANCHA			
ALBACETE	-	129	-
CIUDAD REAL	-	287	-
CUENCA	-	92	-
GUADALAJARA	-	-	-
TOLEDO	-	367	-
CASTILLA Y LEÓN			
ÁVILA	-	150	-
BURGOS	-	213	-
LEÓN	-	414	-
PALENCIA	-	422	-
SALAMANCA	-	456	-
SEGOVIA	-	271	-
SORIA	-	92	-
VALLADOLID	659	251	-
ZAMORA	-	-	-
COMUNIDAD DE MADRID	-	2.702	-
ILLES BALEARS	-	521	-

(12) Corresponde al personal destinado en las diferentes Confederaciones Hidrográficas

SITUACIÓN DEL PERSONAL DEL SECTOR PÚBLICO ESTATAL	Servicios Periféricos
Diciembre 2003	

SERVICIOS PERIFÉRICOS	MINISTERIO DE MEDIO AMBIENTE (12)	MINISTERIO DE INTERIOR	OTROS MINISTERIOS
COMUNIDAD VALENCIANA			
ALICANTE	-	1.001	-
CASTELLÓN	-	219	-
VALENCIA	406	1.005	-
CATALUÑA			
BARCELONA	-	-	-
GIRONA	-	-	-
LLEIDA	-	-	-
TARRAGONA	-	-	-
EXTREMADURA		-	
BADAJOS	674	282	-
CÁCERES	-	205	-
GALICIA			
A CORUÑA	-	400	-
LUGO	-	394	-
OURENSE	-	172	-
PONTEVEDRA	-	417	-
VIGO	-	-	-

(12) Corresponde al personal destinado en las diferentes Confederaciones Hidrográficas

SITUACIÓN DEL PERSONAL DEL SECTOR PÚBLICO ESTATAL	Servicios Periféricos
Diciembre 2003	

SERVICIOS PERIFÉRICOS	MINISTERIO DE MEDIO AMBIENTE (12)	MINISTERIO DE INTERIOR	OTROS MINISTERIOS
CANARIAS			
LAS PALMAS	-	448	238(14)
SANTA CRUZ DE TENERIFE	-	399	-
PRINCIPADO DE ASTURIAS			
OVIEDO	407	424	-
GIJÓN	-	-	-
REGIÓN DE MURCIA			
CARTAGENA	374(15)	-	-
MURCIA	333	256	-
PAÍS VASCO			
ÁLAVA	-	251	-
GUIPÚZCOA	-	146	-
VIZCAYA	-	162	-
LA RIOJA	-	174	-
TOTAL	5.515	18.477	2.681

(12) Corresponde al personal destinado en las diferentes Confederaciones Hidrográficas

(14) Corresponde al personal destinado en el Organismo autónomo Instituto Astrofísico de Canarias, dependiente del Ministerio de Ciencia y Tecnología

(15) Personal de la Mancomunidad de los Canales del Taibilla

4. Análisis del personal al servicio del Sector público estatal no administrativo. Año 2002

En este apartado se analiza el personal correspondiente a las entidades que forman sus cuentas de acuerdo con los principios y normas de contabilidad recogidos en el Plan general de contabilidad de la empresa española o en el Plan de las entidades sin fines de lucro. Se incluyen, por tanto, las Sociedades mercantiles estatales, las Entidades públicas empresariales, Otros Organismos públicos y las Fundaciones estatales.

Las diferentes entidades pueden enviar a la Intervención General de la Administración del Estado sus cuentas anuales hasta el 31-07-2003, por lo que los últimos datos disponibles se refieren a 31-12-2002, lo que explica la diferencia de ejercicio respecto al resto del análisis.

El personal empleado en el Sector público estatal no administrativo ascendía en 2002 a 178.688 efectivos, de ellos 47.478 prestaban sus servicios en Entidades públicas empresariales (26,6%), 122.091 en Sociedades mercantiles (68,3%), 6.941 en Otros Organismos públicos (3,9%) y 2.178 en Fundaciones estatales (1,2%) (gráfico nº 8).

Gráfico nº 8. Efectivos al servicio del Sector público estatal no administrativo. Año 2002

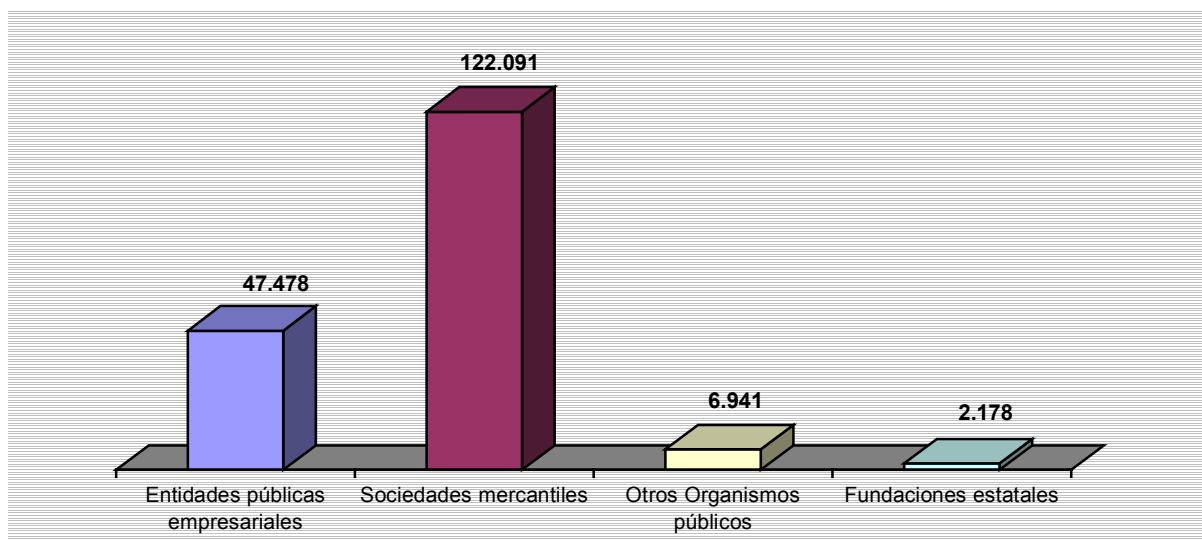

Atendiendo a las diferentes categorías laborales, según se observa en el cuadro nº 7, el colectivo de obreros, subalternos y otros es el colectivo más numeroso, 60,8%, seguido de la categoría de directivos, técnicos y similares con 26,9%. Por el contrario, el colectivo de personal administrativo y auxiliares representa la categoría con menor número de efectivos (21.959).

Cuadro nº 7. Efectivos del Sector público estatal no administrativo clasificados por tipos de personal. Año 2002

Tipos de Personal	Fijos	Eventuales	Total
Directivos, Técnicos y similares	43.351	4.705	48.056
Administrativos y Auxiliares	18.926	3.033	21.959
Obreros, Subalternos y otros	83.315	25.358	108.673
Total	145.592	33.096	178.688

SITUACIÓN DEL PERSONAL DEL SECTOR PÚBLICO ESTATAL	ENTIDADES PÚBLICAS EMPRESARIALES
Año 2002	Categorías Laborales

TIPOS DE PERSONAL	FIJOS	EVENTUALES	TOTAL
Directivos, Técnicos y similares	21.571	785	22.356
Administrativos y Auxiliares	3.282	189	3.471
Obreros, Subalternos y otros	21.338	313	21.651
TOTAL	46.191	1.287	47.478

SITUACIÓN DEL PERSONAL DEL SECTOR PÚBLICO ESTATAL	SOCIEDADES MERCANTILES
Año 2002	Categorías Laborales

TIPOS DE PERSONAL	FIJOS	EVENTUALES	TOTAL
Directivos, Técnicos y similares	19.305	3.678	22.983
Administrativos y Auxiliares	13.418	2.382	15.800
Obreros, Subalternos y otros	58.692	24.616	83.308
TOTAL	91.415	30.676	122.091

SITUACIÓN DEL PERSONAL DEL SECTOR PÚBLICO ESTATAL	OTROS ORGANISMOS PÚBLICOS PGC PRIVADO
Año 2002	Categorías Laborales

TIPOS DE PERSONAL	FIJOS	EVENTUALES	TOTAL
Directivos, Técnicos y similares	1.668	89	1.757
Administrativos y Auxiliares	1.790	249	2.039
Obreros, Subalternos y otros	2.882	263	3.145
TOTAL	6.340	601	6.941

SITUACIÓN DEL PERSONAL DEL SECTOR PÚBLICO ESTATAL	FUNDACIONES ESTATALES
Año 2002	Categorías Laborales

TIPOS DE PERSONAL	FIJOS	EVENTUALES	TOTAL
Directivos, Técnicos y similares	807	153	960
Administrativos y Auxiliares	436	213	649
Obreros, Subalternos y otros	403	166	569
TOTAL	1.646	532	2.178

5. Evolución del empleo en el Sector público estatal administrativo. Años 2003/2002

5.1. Consideraciones generales

En el gráfico nº 9 se refleja la evolución del empleo en el Sector público estatal administrativo desde 1990. Partiendo de la información disponible, se observa un descenso continuado debido a varios factores: a las transferencias de personal a otros ámbitos institucionales, consecuencia del traspaso de funciones y servicios de la Administración del Estado a las Comunidades Autónomas, siendo más acusado en el periodo 2000-02; al cambio de naturaleza jurídica de determinados Organismos y en general a una reducción de las incorporaciones de personal.

La tasa de variación media del Sector público estatal administrativo en el período comprendido entre 1990 y 2003 se sitúa en un -4,2%. Existe por tanto, una tendencia a la baja del personal empleado.

En el estudio de la evolución por tipos de personal, es la categoría de otro personal, junto con contratados laborales y personal estatuario de la Seguridad Social, las que presentan las tasas medias de variación negativas más significativas, con -9,9%, -7,3% y -6,0% respectivamente.

Por el contrario la categoría de personal eventual de Gabinete, con una tasa media de variación del 4,6% es la que presenta un mayor incremento.

**Gráfico nº 9. Evolución del empleo en el Sector público estatal administrativo.
Serie 1990-2003**

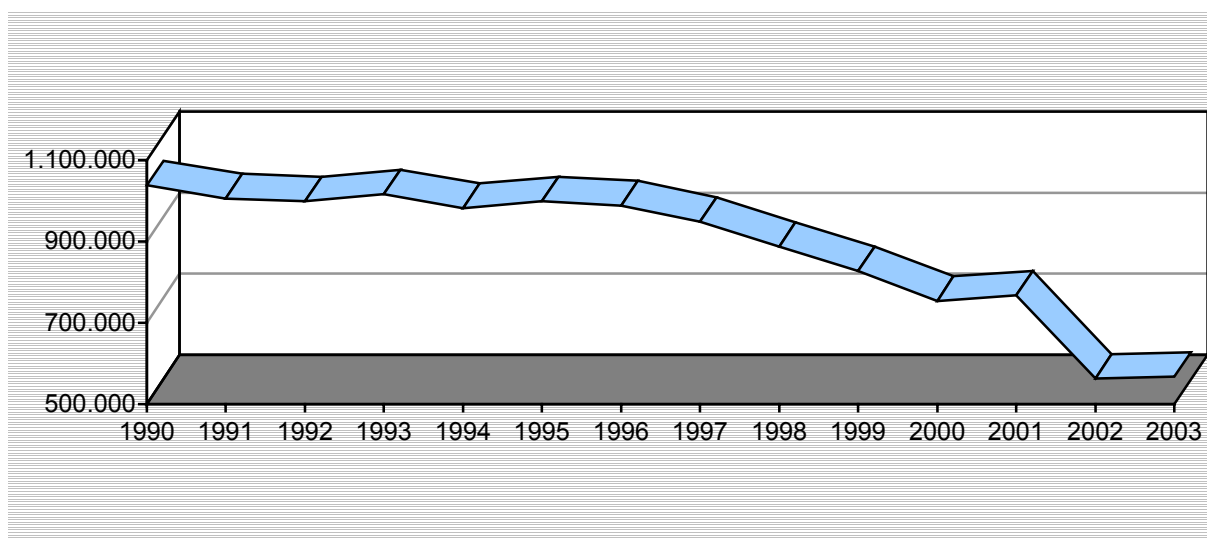

Centrándonos en la evolución del año 2003 respecto al 2002, el cuadro nº 8 muestra las cuantías en ambos años, así como el porcentaje de variación.

**Cuadro nº 8. Evolución del personal del Sector público estatal administrativo.
Años 2003/2002**

Sector público estatal administrativo	2003	2002	Variación absoluta	Tasa de variación
Administración Civil	327.367	326.729	638	0,2
Administración Militar	148.731	139.901	8.830	6,3
Administración de Justicia	22.941	26.816	-3.875	-14,5
TOTAL	499.039	493.446	5.593	1,1
Administración de la Seguridad Social	36.325	36.722	-397	-1,1
TOTAL	535.364	530.168	5.196	1,0
Otros Organismos públicos	32.180	32.523	-343	-1,1
Total	567.544	562.691	4.853	0,9

Para el conjunto de las Administraciones Públicas la tasa de variación es de signo positivo y se situó en el 1%. Este aumento se ha producido a pesar del traspaso de funciones y servicios llevado a cabo durante el año 2002, en el ámbito de Administración de Justicia a la Comunidad Autónoma de Madrid.

El cuadro nº 9 presenta la evolución de los efectivos del Sector público estatal administrativo por tipos de personal.

**Cuadro nº 9. Evolución del personal del Sector público estatal administrativo.
Clasificación por tipos de personal. Años 2003/2002**

Tipos de personal	2003	2002	Variación absoluta	Tasa de variación
Altos Cargos	352	349	3	0,9
Personal Eventual Gabinete	585	570	15	2,6
Funcionarios	310.166	309.418	748	0,2
Personal Militar	148.731	139.901	8.830	6,3
Personal de la Administración de Justicia	22.941	26.816	-3.875	-14,5
Personal Estatutario de la Seguridad Social	2.037	1.982	55	2,8
Otro Personal	356	416	-60	-14,4
Contratados Laborales	82.376	83.239	-863	-1,0
Total	567.544	562.691	4.853	0,9

5.2. Evolución del empleo en la Administración Civil del Estado. Años 2003/2002

Según se observa en el cuadro nº 10, el personal al servicio de la Administración Civil del Estado ascendía a diciembre de 2003 a 327.367 personas, lo que supone un aumento de 638 efectivos respecto a los existentes en la misma fecha de 2002 (0,2 % de variación).

Cuadro nº 10. Evolución del empleo en la Administración Civil del Estado por Departamentos Ministeriales. Años 2003/2002

Departamentos Ministeriales	Ministerio		OO. AA.		Total		Variación absoluta	Tasa de variación
	2003	2002	2003	2002	2003	2002		
Administraciones Públicas	8.855	8.927	1.268	1.267	10.123	10.194	-71	-0,7
Agric., Pesca y Alimentación	1.819	1.844	713	739	2.532	2.583	-51	-2,0
Asuntos Exteriores	5.592	5.486	628	694	6.220	6.180	40	0,6
Ciencia y Tecnología	1.963	2.031	10.043	10.147	12.006	12.178	-172	-1,4
Defensa	34.553	32.939	2.742	2.877	37.295	35.816	1.479	4,1
Economía	3.638	3.670	4.901	5.141	8.539	8.811	-272	-3,1
Educ., Cultura y Deporte	10.265	10.022	3.454	3.424	13.719	13.446	273	2,0
Fomento	6.997	7.184	770	856	7.767	8.040	-273	-3,4
Hacienda	10.127	10.237	2.247	2.295	12.374	12.532	-158	-1,3
Interior	169.347	167.568	13.421	13.487	182.768	181.055	1.713	0,9
Justicia	2.079	2.103	40	43	2.119	2.146	-27	-1,3
Medio Ambiente	4.074	4.142	6.980	7.031	11.054	11.173	-119	-1,1
Presidencia	1.481	1.452	2.197	2.224	3.678	3.676	2	0,1
Sanidad	985	1.147	2.039	1.988	3.024	3.135	-111	-3,5
Trabajo y A. Sociales	5.430	5.364	8.719	10.400	14.149	15.764	-1.615	-10,2
Total	267.205	264.116	60.162	62.613	327.367	326.729	638	0,2

La variación positiva más importante en términos absolutos se ha registrado en el Ministerio de Interior. En cuanto a la variación negativa más destacable se ha producido en el Ministerio de Trabajo y Asuntos Sociales, y más concretamente en el Organismo Instituto Nacional de Empleo (INEM), debido al traspaso de competencias en materia de trabajo, empleo y formación a las Comunidades Autónomas, proceso ya iniciado en ejercicios anteriores.

El cuadro nº 11 presenta la evolución de los efectivos de la Administración Civil por tipos de personal. Se ha producido una variación negativa en las categorías de contratados laborales y otro personal, y el resto de categorías presenta variaciones positivas.

**Cuadro nº 11. Evolución del personal de la Administración Civil del Estado.
Clasificación por tipos de personal. Años 2003/2002**

Tipos de personal	2003	2002	Variación absoluta	Tasa de variación
Altos Cargos	328	326	2	0,6
Personal Eventual Gabinete	554	541	13	2,4
Funcionarios	254.357	253.133	1.224	0,5
Otro Personal	343	402	-59	-14,7
Contratados Laborales	71.785	72.327	-542	-0,7
Total	327.367	326.729	638	0,2

ESTUDIO COMPARATIVO DE LA SITUACIÓN DEL PERSONAL DEL SECTOR PÚBLICO ESTATAL	ADMINISTRACIÓN CIVIL
Años 2003/2002	Resumen General

TIPOS DE PERSONAL	MINISTERIOS			ORGANISMOS AUTÓNOMOS			TOTAL DEPARTAMENTOS		
	Años		% Var.	Años		% Var.	Años		% Var.
	2003	2002	03/02	2003	2002	03/02	2003	2002	03/02
ALTOS CARGOS	263	262	0,4	65	64	1,6	328	326	0,6
PERSONAL EVENTUAL GABINETE	548	534	2,6	6	7	-14,3	554	541	2,4
FUNCIONARIOS									
GRUPO A	26.084	25.702	1,5	6.860	6.858	-	32.944	32.560	1,2
GRUPO B	27.726	270.160	2,1	5.676	5.853	-3,0	33.402	33.013	1,2
GRUPO C	144.263	142.483	1,2	13.745	13.948	-1,5	158.008	156.431	1,0
GRUPO D	20.218	20.831	-2,9	9.162	9.584	-4,4	29.380	30.415	-3,4
GRUPO E	369	411	-10,2	254	303	-16,2	623	714	-12,7
TOTAL	218.660	216.587	1,0	35.697	36.546	-2,3	254.357	253.133	0,5
OTRO PERSONAL									
Contratados Administrativos	-	-	-	11	16	-31,3	11	16	-31,3
Personal Vario	331	384	-13,8	1	2	-50,0	332	386	-14,0
TOTAL	331	384	-13,8	12	18	-33,3	343	402	-14,7
CONTRATADOS LABORALES									
Cap. I Fijos	41.734	39.980	4,4	18.351	19.240	-4,6	60.085	59.220	1,5
Cap. I Eventuales	5.452	6.357	-14,2	3.943	4.465	-11,2	9.418	10.822	-13,0
Capítulo VI	217	12	-	2.065	2.273	-9,2	2.282	2.285	-0,1
TOTAL	47.403	46.349	2,3	24.382	25.978	-6,1	71.785	72.327	-0,7
TOTAL	267.205	264.116	1,2	60.162	62.613	-3,9	327.367	326.729	0,2

ESTUDIO COMPARATIVO DE LA SITUACIÓN DEL PERSONAL DEL SECTOR PÚBLICO ESTATAL	DEPARTAMENTOS MINISTERIALES
Años 2003/2002	Resumen General

TIPOS DE PERSONAL	ADMINISTRACIONES PÚBLICAS			AGRICULTURA, PESCA Y ALIMENTACIÓN			ASUNTOS EXTERIORES		
	Años		% Var.	Años		% Var.	Años		% Var.
	2003	2002	03/02	2003	2002	03/02	2003	2002	03/02
ALTOS CARGOS	33	35	-5,7	14	14	-	25	25	-
PERSONAL EVENTUAL GABINETE	160	158	1,3	14	13	7,7	13	11	18,2
FUNCIONARIOS									
GRUPO A	1.227	1.188	3,3	648	666	-2,7	786	786	-
GRUPO B	961	919	4,6	486	491	-1,0	294	303	-3,0
GRUPO C	2.049	1.928	6,3	398	384	3,6	409	398	2,8
GRUPO D	3.476	3.503	-0,8	528	549	-3,8	855	884	-3,3
GRUPO E	86	102	-15,7	23	26	-11,5	14	17	-17,6
TOTAL	7.799	7.640	2,1	2.083	2.116	-1,6	2.358	2.388	-1,3
OTRO PERSONAL									
Contratados Administrativos	-	-	-	-	-	-	-	1	-100,0
Personal Vario	-	-	-	-	-	-	-	-	-
TOTAL	-	-	-	-	-	-	-	1	-100,0
CONTRATADOS LABORALES									
Cap. I Fijos	2.044	1.811	12,9	411	422	-2,6	3.587	3.559	0,8
Cap. I Eventuales	87	550	-84,2	10	18	-44,4	237	196	20,9
Capítulo VI	-	-	-	-	-	-	-	-	-
TOTAL	2.131	2.361	-9,7	421	440	-4,3	3.824	3.755	1,8
TOTAL	10.123	10.194	-0,7	2.532	2.583	-2,0	6.220	6.180	0,6

ESTUDIO COMPARATIVO DE LA SITUACIÓN DEL PERSONAL DEL SECTOR PÚBLICO ESTATAL	DEPARTAMENTOS MINISTERIALES
Años 2003/2002	Resumen General

TIPOS DE PERSONAL	CIENCIA Y TECNOLOGÍA			DEFENSA			ECONOMÍA		
	Años		% Var.	Años		% Var.	Años		% Var.
	2003	2002	03/02	2003	2002	03/02	2003	2002	03/02
ALTOS CARGOS	18	18	-	19	21	-9,5	36	34	5,9
PERSONAL EVENTUAL GABINETE	17	21	-19,0	12	12	-	19	15	26,7
FUNCIONARIOS									
GRUPO A	3.764	3.698	1,8	363	370	-1,9	1.077	1.060	1,6
GRUPO B	1.086	1.073	1,2	294	279	5,4	1.126	1.116	0,9
GRUPO C	1.988	2.009	-1,0	2.581	2.475	4,3	682	662	3,0
GRUPO D	1.193	1.155	3,3	4.032	4.072	-1,0	1.256	1.310	-4,1
GRUPO E	39	45	-13,3	32	34	-5,9	19	20	-5,0
TOTAL	8.070	7.980	1,1	7.302	7.230	1,0	4.160	4.168	-0,2
OTRO PERSONAL									
Contratados Administrativos	-	-	-	-	-	-	-	-	-
Personal Vario	-	-	-	3	1	200,0	-	-	-
TOTAL	-	-	-	3	1	200,0	-	-	-
CONTRATADOS LABORALES									
Cap. I Fijos	2.155	2.221	-3,0	25.895	24.345	6,4	3.154	3.127	0,9
Cap. I Eventuales	1.086	1.220	-11,0	3.711	4.099	-9,5	29	132	-78,0
Capítulo VI	660	718	-8,1	353	108	226,9	1.141	1.335	-14,5
TOTAL	3.901	4.159	-6,2	29.959	28.552	4,9	4.324	4.594	-5,9
TOTAL	12.006	12.178	-1,4	37.295	35.816	4,1	8.539	8.811	-3,1

ESTUDIO COMPARATIVO DE LA SITUACIÓN DEL PERSONAL DEL SECTOR PÚBLICO ESTATAL	DEPARTAMENTOS MINISTERIALES
Años 2003/2002	Resumen General

TIPOS DE PERSONAL	EDUCACIÓN, CULTURA Y DEPORTE			FOMENTO			HACIENDA		
	Años		% Var.	Años		% Var.	Años		% Var.
	2003	2002	03/02	2003	2002	03/02	2003	2002	03/02
ALTOS CARGOS	32	31	3,2	17	16	6,3	19	19	-
PERSONAL EVENTUAL GABINETE	18	19	-5,3	18	19	-5,3	9	9	-
FUNCIONARIOS									
GRUPO A	3.384	3.370	0,4	1.272	1.319	-3,6	1.453	1.441	0,8
GRUPO B	4.119	3.827	7,6	903	920	-1,8	2.716	2.696	0,7
GRUPO C	597	580	2,9	978	980	-0,2	2.131	2.007	6,2
GRUPO D	1.044	1.097	-4,8	1.183	1.240	-4,6	3.638	3.911	-7,0
GRUPO E	46	53	-13,2	18	17	5,9	39	44	-11,4
TOTAL	9.190	8.927	2,9	4.354	4.476	-2,7	9.977	10.099	-1,2
OTRO PERSONAL									
Contratados Administrativos	-	-	-	-	-	-	-	-	-
Personal Vario	1	1	-	328	383	-14,4	-	-	-
TOTAL	1	1	-	328	383	-14,4	-	-	-
CONTRATADOS LABORALES									
Cap. I Fijos	3.375	3.438	-1,8	2.906	2.929	-0,8	2.198	2.248	-2,2
Cap. I Eventuales	1.103	1.030	7,1	141	214	-34,1	171	157	8,9
Capítulo VI	-	-	-	3	3	-	-	-	-
TOTAL	4.478	4.468	0,2	3.050	3.146	-3,1	2.369	2.405	-1,5
TOTAL	13.719	13.446	2,0	7.767	8.040	-3,4	12.374	12.532	-1,3

ESTUDIO COMPARATIVO DE LA SITUACIÓN DEL PERSONAL DEL SECTOR PÚBLICO ESTATAL	DEPARTAMENTOS MINISTERIALES
Años 2003/2002	Resumen General

TIPOS DE PERSONAL	INTERIOR			JUSTICIA			MEDIO AMBIENTE		
	Años		% Var.	Años		% Var.	Años		% Var.
	2003	2002	03/02	2003	2002	03/02	2003	2002	03/02
ALTOS CARGOS	15	15	-	12	11	9,1	22	22	-
PERSONAL EVENTUAL GABINETE	21	23	-8,7	18	17	5,9	19	18	5,6
FUNCIONARIOS									
GRUPO A	14.620	14.305	2,2	476	463	2,8	1.087	1.073	1,3
GRUPO B	17.144	16.979	1,0	187	182	2,7	1.088	1.087	0,1
GRUPO C	141.346	139.950	1,0	420	411	2,2	1.583	1.578	0,3
GRUPO D	5.693	5.807	-2,0	734	789	-7,0	1.136	1.188	-4,4
GRUPO E	45	48	-6,3	4	4	-	22	23	-4,3
TOTAL	178.848	177.089	1,0	1.821	1.849	-1,5	4.916	4.949	-0,7
OTRO PERSONAL									
Contratados Administrativos	-	-	-	-	-	-	-	-	-
Personal Vario	-	-	-	-	-	-	-	1	-
TOTAL	-	-	-	-	-	-	-	1	-
CONTRATADOS LABORALES									
Cap. I Fijos	2.939	3.026	-2,9	216	222	-2,7	5.033	4.937	1,9
Cap. I Eventuales	945	899	5,1	52	47	10,6	1.038	1.212	-14,4
Capítulo VI	-	3	-	-	-	-	26	34	-23,5
TOTAL	3.884	3.928	-1,1	268	269	-0,4	6.097	6.183	-1,4
TOTAL	182.768	181.055	0,9	2.119	2.146	-1,3	11.054	11.173	-1,1

ESTUDIO COMPARATIVO DE LA SITUACIÓN DEL PERSONAL DEL SECTOR PÚBLICO ESTATAL	DEPARTAMENTOS MINISTERIALES
Años 2003/2002	Resumen General

TIPOS DE PERSONAL	PRESIDENCIA			SANIDAD Y CONSUMO			TRABAJO Y A. SOCIALES		
	Años		% Var.	Años		% Var.	Años		% Var.
	2003	2002	03/02	2003	2002	03/02	2003	2002	03/02
ALTOS CARGOS	33	32	3,1	17	17	-	16	16	-
PERSONAL EVENTUAL GABINETE	185	178	3,9	14	13	7,7	17	15	13,3
FUNCIONARIOS									
GRUPO A	294	278	5,8	711	728	-2,3	1.782	1.815	-1,8
GRUPO B	142	138	2,9	243	242	0,4	2.613	2.761	-5,4
GRUPO C	310	293	5,8	273	274	-0,4	2.263	2.502	-9,6
GRUPO D	416	425	-2,1	531	562	-5,5	3.665	3.923	-6,6
GRUPO E	13	16	-18,8	27	32	-15,6	196	233	-15,9
TOTAL	1.175	1.150	2,2	1.785	1.838	-2,9	10.519	11.234	-6,4
OTRO PERSONAL									
Contratados Administrativos	-	-	-	-	-	-	11	15	-26,7
Personal Vario	-	-	-	-	-	-	-	-	-
TOTAL	-	-	-	-	-	-	11	15	-26,7
CONTRATADOS LABORALES									
Cap. I Fijos	2.215	2.223	-0,4	1.015	1.069	-5,1	2.942	3.643	-19,2
Cap. I Eventuales	70	93	-24,7	94	114	-17,5	644	841	-23,4
Capítulo VI	-	-	-	99	84	17,9	-	-	-
TOTAL	2.285	2.316	-1,3	1.208	1.267	-4,7	3.586	4.484	-20,0
TOTAL	3.678	3.676	0,1	3.024	3.135	-3,5	14.149	15.764	-10,2

5.3. Evolución del empleo en la Administración de Justicia. Años 2003/2002

El personal al servicio de la Administración de Justicia, que en diciembre de 2002 era de 26.816 efectivos, pasa en el mismo mes de 2003 a 22.941, lo que supone una tasa de variación negativa del 14,5%.

Este descenso se ha producido en la categoría de funcionarios debido al traspaso de funciones y servicios en materia de Administración de Justicia a la Comunidad Autónoma de Madrid a lo largo del año 2003.

Gráfico nº 10. Evolución del empleo en la Administración de Justicia. Años 2003/2002

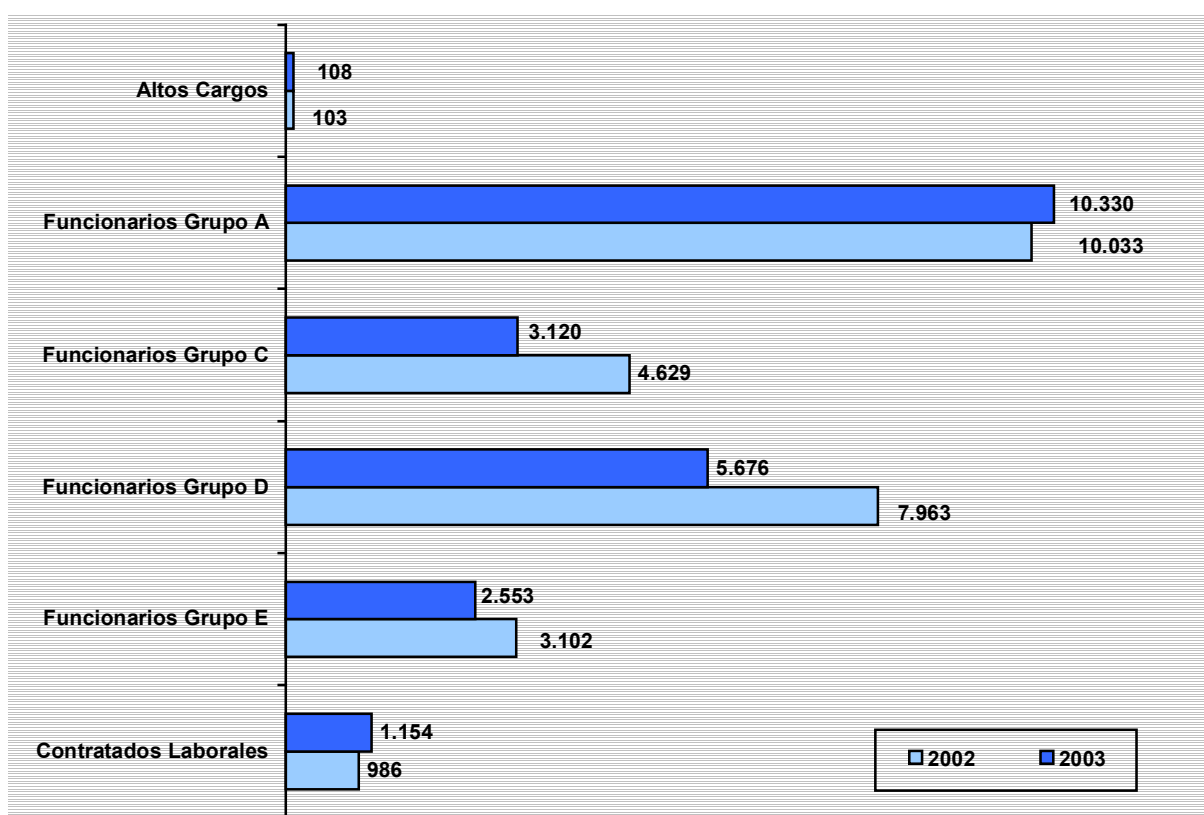

ESTUDIO COMPARATIVO DE LA SITUACIÓN DEL PERSONAL DEL SECTOR PÚBLICO ESTATAL	ADMINISTRACIÓN DE JUSTICIA
Años 2003/2002	Resumen General

TIPOS DE PERSONAL	MINISTERIO			ORGANISMOS AUTÓNOMOS			TOTAL DEPARTAMENTO		
	Años		% Var.	Años		% Var.	Años		% Var.
	2003	2002	03/02	2003	2002	03/02	2003	2002	32/02
ALTOS CARGOS	108	103	4,9	-	-	-	108	103	4,9
FUNCIONARIOS GRUPO A									
Magistrados	4.701	4.312	9,0	-	-	-	4.701	4.312	9,0
Jueces y Abogados Fiscales	2.035	2.267	-10,2	-	-	-	2.035	2.267	-10,2
Secretarios Judiciales	3.222	3.000	7,4	4	4	-	3.226	3.004	7,4
Médicos Forenses y T. Facultativos	367	449	-18,3	1	1	-	368	450	-18,2
TOTAL	10.325	10.028	3,0	5	5	-	10.330	10.033	3,0
FUNCIONARIOS GRUPO C									
Oficiales	3.106	4.615	-32,7	14	14	-	3.120	4.629	-32,6
FUNCIONARIOS GRUPO D									
Auxiliares	5.594	7.887	-29,1	82	76	7,9	5.676	7.963	-28,7
FUNCIONARIOS GRUPO E									
Agentes judiciales	2.546	3.096	-17,8	7	6	16,7	2.553	3.102	-17,7
CONTRATADOS LABORALES									
CAP. I FIJOS	1.033	860	20,1	7	7	-	1.040	867	20,0
CAP. I EVENTUALES	114	119	-4,2	-	-	-	114	119	-4,2
CAPÍTULO VI	-	-	-	-	-	-	-	-	-
TOTAL	1.147	979	17,2	7	7	-	1.154	986	17,0
TOTAL	22.826	26.708	-14,5	115	108	6,5	22.941	26.816	-14,5

5.4. Evolución del empleo en la Administración Militar. Años 2003/2002

El personal al servicio de la Administración Militar que en diciembre de 2002 era de 139.901 efectivos pasa en el mismo mes de 2003 a 148.731, lo que supone una tasa de variación positiva del 6,3%. Este aumento se ha concentrado en el área del Ministerio de Defensa.

En el gráfico nº 11 se observa como durante el ejercicio 2003 se ha producido un incremento importante en la categoría de Personal Militar en Activo. Por el contrario ha descendido el número de Personal Militar en la Reserva.

El aumento mayor se ha producido en los efectivos clasificados en el Grupo D que comprenden el personal militar de empleo con la categoría de tropa profesional. Respecto a las variaciones positivas, el aumento mayor se ha producido en los efectivos clasificados en el grupo C. Esta variación se produce por el cambio de situación administrativa del personal militar profesional que pasan del grupo D al grupo C.

Gráfico nº 11. Evolución del empleo en la Administración Militar. Años 2003/2002

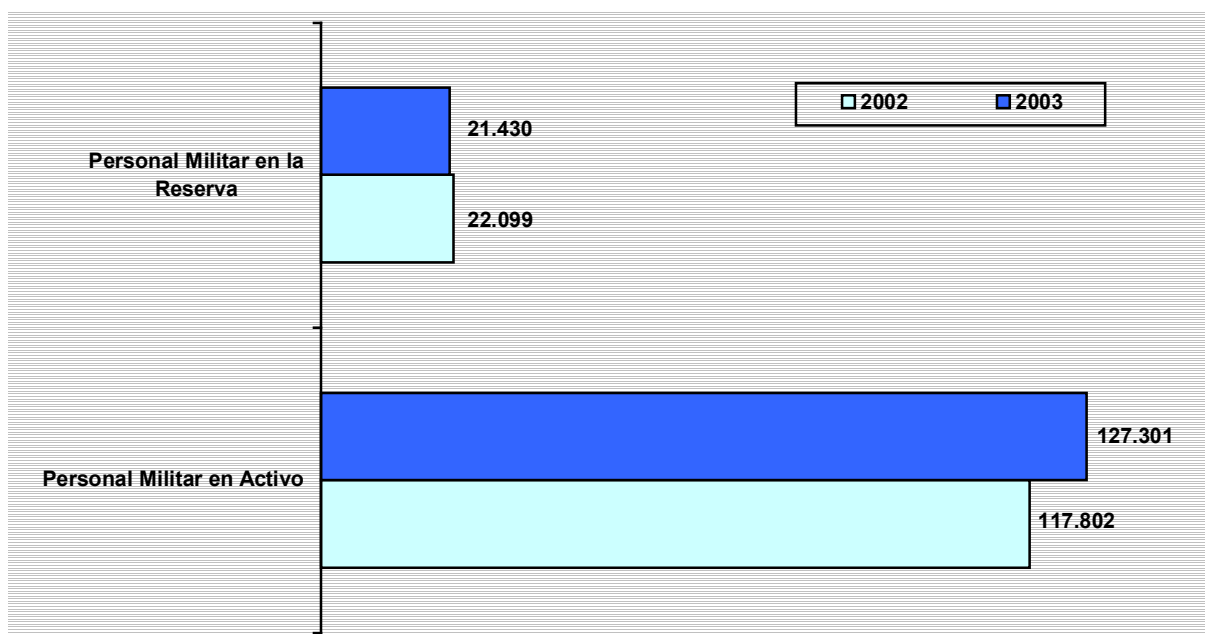

ESTUDIO COMPARATIVO DE LA SITUACIÓN DEL PERSONAL DEL SECTOR PÚBLICO ESTATAL	ADMINISTRACIÓN MILITAR
Años 2003/2002	Resumen General

TIPOS DE PERSONAL	MINISTERIO			ORGANISMOS AUTÓNOMOS			TOTAL DEPARTAMENTO		
	Años		% Var.	Años		% Var.	Años		% Var.
	2003	2002	03/02	2003	2002	03/02	2003	2002	03/02
PERSONAL MILITAR EN ACTIVO									
GRUPO A	19.657	18.416	6,7	272	263	3,4	19.929	18.679	6,7
GRUPO B	30.949	27.439	12,8	114	109	4,6	31.063	27.548	12,8
GRUPO C	5.973	6.300	-5,2	-	-	-	5.973	6.300	-5,2
GRUPO D	70.336	65.275	7,8	-	-	-	70.336	65.275	7,8
TOTAL	126.915	117.430	8,1	386	372	3,8	127.301	117.802	8,1
PERSONAL MILITAR RESERVA									
	21.430	22.099	-3,0	-	-	-	21.430	22.099	-3,0
TOTAL	148.345	139.529	6,3	386	372	3,8	148.731	139.901	6,3

5.5. Evolución del empleo en la Seguridad Social. Años 2003/2002

En el gráfico nº 12 y anexos siguientes se observa la evolución del número de efectivos de las Entidades Gestoras y Servicios Comunes de la Seguridad Social, que en el año 2003 ascendía a 36.325 personas, habiéndose producido un descenso del 1,1%.

En el Instituto Nacional de la Seguridad Social (INSS), se observa una disminución en la categoría de funcionarios, localizada principalmente en el grupo D, debido a la promoción interna al grupo C.

En el Instituto Nacional de Gestión Sanitaria (INGESA), la desviación de efectivos obedece básicamente a incremento de plantillas de personal estatutario en los Centros de Ceuta y Melilla y bajas en el personal funcionario de los Servicios Centrales.

En la Tesorería General de la Seguridad Social, los incrementos de los Grupos B y C, y la disminución de los Grupos D y E, se deben a la promoción interna para acceder a un grupo superior.

**Gráfico nº 12. Evolución del empleo en la Administración de la Seguridad Social.
Años 2003/2002**

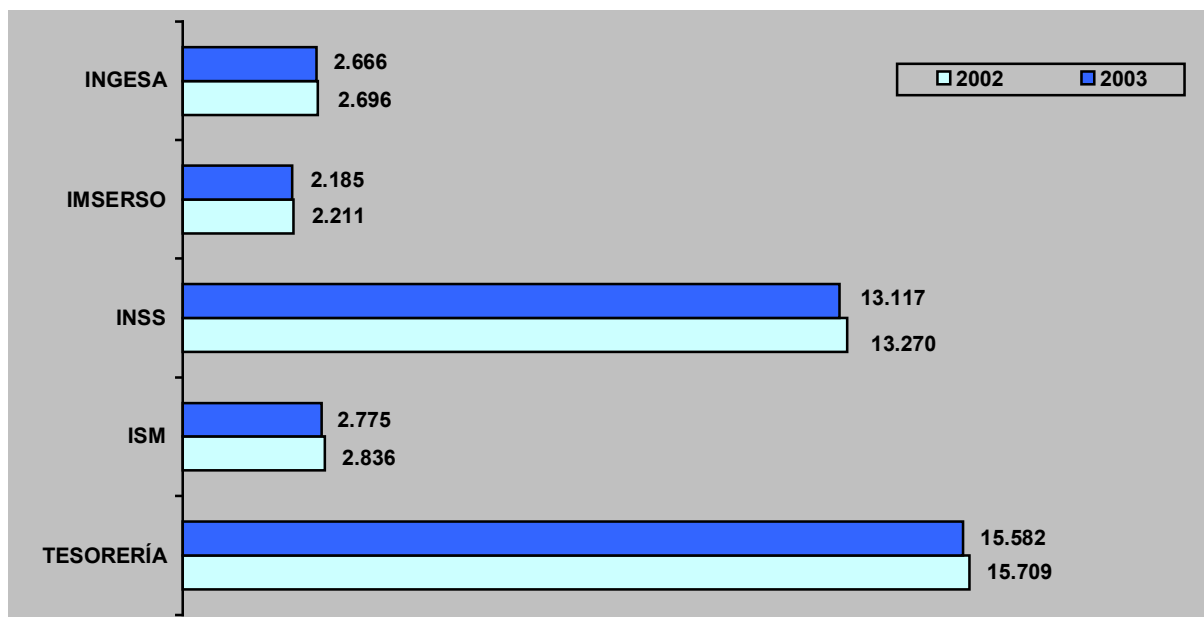

Por tipos de personal (cuadro nº 12) se observa un descenso en todas las categorías, salvo en personal estatutario.

**Cuadro nº 12. Evolución del empleo en la Administración de la Seguridad Social.
Clasificación por tipos de personal. Años 2003/2002.**

Tipos de personal	2003	2002	Variación absoluta	Tasa de variación
Altos Cargos	4	4	-	-
Funcionarios	29.121	29.411	-290	-1,0
Otro Personal	13	14	-1	-7,1
Contratados Laborales	5.150	5.311	-161	-3,0
Personal Estatutario de la Seguridad Social	2.037	1.982	55	2,8
Total	36.325	36.722	-397	-1,1

ESTUDIO COMPARATIVO DE LA SITUACIÓN DEL PERSONAL DEL SECTOR PÚBLICO ESTATAL	SEGURIDAD SOCIAL
Años 2003/2002	Resumen General

TIPOS DE PERSONAL	I.N.S.S.			I.N.G.E.S.A.			I.M.S.E.R.S.O.		
	Años		% Var.	Años		% Var.	Años		% Var.
	2003	2002	03/02	2003	2002	03/02	2003	2002	03/02
ALTOS CARGOS	1	1	-	-	-	-	1	1	-
PERSONAL EVENTUAL GABINETE	-	-	-	-	-	-	-	-	-
FUNCIONARIOS									
GRUPO A	1.101	1.127	-2,3	154	147	4,8	80	83	-3,6
GRUPO B	875	846	3,4	143	191	-25,1	97	102	-4,9
GRUPO C	3.549	3.391	4,7	188	203	-7,4	126	129	-2,3
GRUPO D	6.440	6.718	-4,1	336	370	-9,2	161	163	-1,2
GRUPO E	147	166	-11,4	12	14	-14,3	15	16	-6,3
TOTAL	12.112	12.248	-1,1	833	925	-9,9	479	493	-2,8
OTRO PERSONAL									
Contratados Administrativos	-	-	-	-	-	-	-	-	-
Personal Vario	-	-	-	3	1	200,0	1	1	-
TOTAL	-	-	-	3	1	200,0	1	1	-
CONTRATADOS LABORALES									
Cap. I Fijos	1.004	1.015	-1,1	33	29	13,8	1.210	1.250	-3,2
Cap. I Eventuales	-	6	-100,0	230	232	-0,9	494	466	6,0
Capítulo VI	-	-	-	-	-	-	-	-	-
TOTAL	1.004	1.021	-1,7	263	261	0,8	1.704	1.716	-0,7
PERSONAL ESTATUTARIO	-	-	-	1.567	1.509	3,8	-	-	-
TOTAL	13.117	13.270	-1,2	2.666	2.696	-1,1	2.185	2.211	-1,2

I.N.S.S.: Instituto Nacional de la Seguridad Social

I.N.G.E.S.A.: Instituto Nacional de Gestión Sanitaria

I.M.S.E.R.S.O.: Instituto de Migraciones y Servicios Sociales

ESTUDIO COMPARATIVO DE LA SITUACIÓN DEL PERSONAL DEL SECTOR PÚBLICO ESTATAL	SEGURIDAD SOCIAL
Años 2003/2002	Resumen General

TIPOS DE PERSONAL	I.S.M.			TESORERÍA			TOTAL		
	Años		% Var.	Años		% Var.	Años		% Var.
	2003	2002	03/02	2003	2002	03/02	2003	2002	03/02
ALTOS CARGOS	1	1	-	1	1	-	4	4	-
PERSONAL EVENTUAL GABINETE	-	-	-	-	-	-	-	-	-
FUNCIONARIOS									
GRUPO A	181	183	-1,1	899	883	1,8	2.415	2.423	-0,3
GRUPO B	201	204	-1,5	1.351	1.285	5,1	2.667	2.628	1,5
GRUPO C	232	217	6,9	4.362	4.196	4,0	8.457	8.136	3,9
GRUPO D	713	752	-5,2	7.503	7.755	-3,2	15.153	15.578	-3,8
GRUPO E	181	190	-4,7	74	80	-7,5	429	466	-7,9
TOTAL	1.508	1.546	-2,5	14.189	14.199	-0,1	29.121	29.411	-1,0
OTRO PERSONAL									
Contratados Administrativos.	-	-	-	-	-	-	-	-	-
Personal Vario	9	12	-25,0	-	-	-	13	14	-7,1
TOTAL	9	12	-25,0	-	-	-	13	14	-7,1
CONTRATADOS LABORALES									
Cap. I Fijos	698	715	-2,4	1.367	1.358	0,7	4.312	4.367	-1,3
Cap. I Eventuales	89	89	-	25	151	-83,4	838	944	-11,2
Capítulo VI	-	-	-	-	-	-	-	-	-
TOTAL	787	804	-2,1	1.392	1.509	-7,8	5.150	5.311	-3,0
PERSONAL ESTATUTARIO	470	473	-0,6	-	-	-	2.037	1.982	2,8
TOTAL	2.775	2.836	-2,2	15.582	15.709	-0,8	36.325	36.722	-1,1

I.S.M.: Instituto Social de la Marina

TESORERÍA: Tesorería General de la Seguridad Social

5.6. Evolución del empleo en Otros Organismos públicos. Años 2003/2002

El personal al servicio de Otros Organismos públicos ascendía a diciembre de 2003 a 32.180 personas, lo que supone un descenso de 343 efectivos (1,1%) respecto a la misma fecha de 2002, como se aprecia en los cuadros nº 13 y 14, que recogen la variación por tipo de personal y por Organismos públicos.

**Cuadro nº 13. Evolución del personal de Otros Organismos públicos.
Clasificación por tipos de personal. Años 2003/2002**

Tipos de personal	2003	2002	Variación absoluta	Tasa de variación
Altos Cargos	20	19	1	5,3
Personal Eventual Gabinete	31	29	2	6,9
Funcionarios	26.688	26.874	-186	-0,7
Contratados Laborales	5.441	5.601	-160	-2,9
Total	32.180	32.523	-343	-1,1

Cuadro nº 14. Evolución del personal de Otros Organismos públicos. Años 2003/2002

Otros Organismos públicos	2003	2002	Variación absoluta	Tasa de variación
AEAT	27.495	27.762	-267	-1,0
Agencia de Protección de Datos	67	67	-	-
Consejo Económico y Social	69	69	-	-
Consejo de Seguridad Nuclear	448	446	2	0,4
Instituto Cervantes	719	667	52	7,8
UNED	2.263	2.429	-166	-6,8
Comisión Mercado Telecomunic.	121	121	-	-
CNMV	314	295	19	6,4
Comisión Nacional Energía	175	164	11	6,7
ICEX	479	476	3	0,6
Zona Especial Canaria	30	27	3	11,1
Total	32.180	32.523	-343	-1,1

**ESTUDIO COMPARATIVO DE LA SITUACIÓN
DEL PERSONAL DEL SECTOR PÚBLICO ESTATAL**

OTROS ORGANISMOS PÚBLICOS

Años 2003/2002

TIPOS DE PERSONAL	C.ECON.Y.SOCIAL			C.SEG.NUCLEAR		
	Años		% Var.	Años		% Var.
	2003	2002	03/02	2003	2002	03/02
ALTOS CARGOS	2	2	-	8	7	14,3
PERSONAL EVENTUAL GABINETE	-	-	-	31	29	6,9
FUNCIONARIOS						
GRUPO A	-	-	-	197	199	-1,0
GRUPO B	-	-	-	35	36	-2,8
GRUPO C	-	-	-	31	28	10,7
GRUPO D	-	-	-	37	40	-7,5
GRUPO E	-	-	-	-	-	-
TOTAL	-	-	-	300	303	-1,0
OTRO PERSONAL						
Contratados Administrativos	-	-	-	-	-	-
Personal Vario	-	-	-	-	-	-
TOTAL	-	-	-	-	-	-
CONTRATADOS LABORALES						
Cap. I Fijos	62	63	-1,6	106	104	1,9
Cap. I Eventuales	5	4	25,0	3	3	-
Capítulo VI	-	-	-	-	-	-
TOTAL	67	67	-	109	107	1,9
TOTAL	69	69	-	448	446	0,4

C.ECON.Y SOCIAL: Consejo Económico y Social

C.SEG.NUCLEAR: Consejo de Seguridad Nuclear

ESTUDIO COMPARATIVO DE LA SITUACIÓN DEL PERSONAL DEL SECTOR PÚBLICO ESTATAL	OTROS ORGANISMOS PÚBLICOS
Años 2003/2002	

TIPOS DE PERSONAL	A.P. DATOS			A.E.A.T.		
	Años		% Var.	Años		% Var.
	2003	2002	03/02	2003	2002	03/02
ALTOS CARGOS	1	1	-	8	8	-
PERSONAL EVENTUAL GABINETE	-	-	-	-	-	-
FUNCIONARIOS						
GRUPO A	21	21	-	2.047	2.045	0,1
GRUPO B	17	18	-5,6	7.105	7.048	0,8
GRUPO C	12	8	50,0	7.854	7.748	1,4
GRUPO D	14	17	-17,6	7.718	8.072	-4,4
GRUPO E	-	-	-	46	45	2,2
TOTAL	64	64	-	24.770	24.958	-0,8
OTRO PERSONAL						
Contratados Administrativos	-	-	-	-	-	-
Personal Vario	-	-	-	-	-	-
TOTAL	-	-	-	-	-	-
CONTRATADOS LABORALES						
Cap. I Fijos	2	2	-	2.678	2.768	-3,0
Cap. I Eventuales	-	-	-	39	28	34,3
Capítulo VI	-	-	-	-	-	-
TOTAL	2	2	-	2.717	2.796	-2,6
TOTAL	67	67	-	27.495	27.762	-1,0

A.P.DATOS: Agencia de Protección de Datos

A.E.A.T.: Agencia Estatal de la Administración Tributaria

ESTUDIO COMPARATIVO DE LA SITUACIÓN DEL PERSONAL DEL SECTOR PÚBLICO ESTATAL	OTROS ORGANISMOS PÚBLICOS
Años 2003/2002	Instituto Cervantes

TIPOS DE PERSONAL	SEDE CENTRAL			TIPOS DE PERSONAL	CENTROS EN EL EXTERIOR		
	Años		% Variación		Años		% Variación
	2003	2002	03/02		2003	2002	03/02
Director del Instituto	1	1	-	Directores de centro	41	38	7,9
Secretario General	1	1	-	Administradores	23	20	15,0
Directores de Área	10	9	11,1	Jefes de estudio	26	29	-10,3
Titulados Superiores	66	66	-	Gestores culturales	14	14	-
Titulados Medios	19	18	5,6	Profesores	207	185	11,9
Administrativos	58	54	7,4	Bibliotecarios	41	40	2,5
Personal de servicios	9	8	12,5	Administrativos	172	155	11,0
				Otro personal	31	29	6,9
TOTAL	164	157	4,5	TOTAL	555	510	8,8

ESTUDIO COMPARATIVO DE LA SITUACIÓN DEL PERSONAL DEL SECTOR PÚBLICO ESTATAL	OTROS ORGANISMOS PÚBLICOS
Años 2003/2002	UNED

TIPOS DE PERSONAL	Años		% Variación
	2003	2002	03/02
FUNCIONARIOS			
Docentes	826	834	-1,0
No docentes	728	715	1,5
PERSONAL CONTRATADO			
Docente	383	386	-0,8
No docente	326	494	-34,0
OTRO PERSONAL			
Docente	-	-	-
No docente	-	-	-
TOTAL	2.263	2.429	-6,8

**ESTUDIO COMPARATIVO DE LA SITUACIÓN
DEL PERSONAL DEL SECTOR PÚBLICO ESTATAL**

OTROS ORGANISMOS PÚBLICOS

Años 2003/2002

**Comisión del Mercado de las
Telecomunicaciones (CMT)**

TIPOS DE PERSONAL	Años						% Variación		
	2003			2002			03/02		
	Fijo	Eventual	Total	Fijo	Eventual	Total	Fijo	Eventual	Total
Directivos, Técnicos y similares	85	2	87	85	4	89	-	-50,0	-2,2
Administrativos y Auxiliares	29	3	32	25	5	30	16,0	-40,0	6,7
Obreros, Subalternos y otros	2	-	2	2	-	2	-	-	-
TOTAL	116	5	121	112	9	121	3,6	-44,4	-

**ESTUDIO COMPARATIVO DE LA SITUACIÓN
DEL PERSONAL DEL SECTOR PÚBLICO ESTATAL**

OTROS ORGANISMOS PÚBLICOS

Años 2003/2002

**Comisión Nacional del Mercado de
Valores (CNMV)**

TIPOS DE PERSONAL	Años						% Variación		
	2003			2002			03/02		
	Fijo	Eventual	Total	Fijo	Eventual	Total	Fijo	Eventual	Total
Directivos, Técnicos y similares	236	11	247	220	8	228	7,3	37,5	8,3
Administrativos y Auxiliares	57	-	57	53	4	57	7,5	-100,0	-
Obreros, Subalternos y otros	10	-	10	10	-	10	-	-	-
TOTAL	303	11	314	283	12	295	7,1	-8,3	6,4

ESTUDIO COMPARATIVO DE LA SITUACIÓN DEL PERSONAL DEL SECTOR PÚBLICO ESTATAL	OTROS ORGANISMOS PÚBLICOS
Años 2003/2002	Comisión Nacional de Energía (CNE)

TIPOS DE PERSONAL	Años						% Variación		
	2003			2002			03/02		
	Fijo	Eventual	Total	Fijo	Eventual	Total	Fijo	Eventual	Total
Directivos, Técnicos y similares	128	-	128	117	-	117	9,4	-	9,4
Administrativos y Auxiliares	39	2	41	39	1	40	-	100,0	2,5
Obreros, Subalternos y otros	6	-	6	7	-	7	-14,3	-	-14,3
TOTAL	173	2	175	163	1	164	6,1	100,0	6,7

ESTUDIO COMPARATIVO DE LA SITUACIÓN DEL PERSONAL DEL SECTOR PÚBLICO ESTATAL	OTROS ORGANISMOS PÚBLICOS
Años 2003/2002	Instituto Español de Comercio Exterior (ICEX)

TIPOS DE PERSONAL	Años						% Variación		
	2003			2002			03/02		
	Fijo	Eventual	Total	Fijo	Eventual	Total	Fijo	Eventual	Total
Directivos, Técnicos y similares	201	17	218	200	20	220	0,5	-15,0	-0,9
Administrativos y Auxiliares	222	23	245	214	24	238	3,7	-4,2	2,9
Obreros, Subalternos y otros	16	-	16	17	1	18	-5,9	-100,0	11,1
TOTAL	439	40	479	431	45	476	1,9	-11,1	0,6

**ESTUDIO COMPARATIVO DE LA SITUACIÓN
DEL PERSONAL DEL SECTOR PÚBLICO ESTATAL**

OTROS ORGANISMOS PÚBLICOS

Años 2003/2002

**Consortio de la Zona Especial Canaria
(ZEC)**

TIPOS DE PERSONAL	Años						% Variación		
	2003			2002			03/02		
	Fijo	Eventual	Total	Fijo	Eventual	Total	Fijo	Eventual	Total
Directivos, Técnicos y similares	11	6	17	11	5	16	-	20,0	6,3
Administrativos y Auxiliares	10	1	11	8	1	9	25,0	-	22,2
Obreros, Subalternos y otros	2	-	2	2	-	2	-	-	-
TOTAL	23	7	30	21	6	27	9,5	16,7	11,1

6. Evolución del empleo en el Sector público estatal no administrativo. Años 2002/2001

El personal al servicio del Sector público estatal no administrativo ascendía en 2002 a 178.688 efectivos y en 2001 a 182.643, lo que significa un descenso de 3.955 perceptores, es decir un 2,2% de variación negativa. El siguiente cuadro muestra la evolución del empleo de estas entidades.

Cuadro nº 15. Evolución del empleo en el Sector público estatal no administrativo. Años 2002/2001

Sector público empresarial	2002	2001	Variación absoluta	Tasa de variación
Entidades públicas empresariales	47.478	48.464	-986	-2,0
Sociedades mercantiles	122.091	123.451	-1.360	-1,1
Otros Organismos públicos. PGC privado	6.941	7.238	-297	-4,1
Fundaciones estatales	2.178	3.490	-1.312	-37,6
Total	178.688	182.643	-3.955	-2,2

La reorganización del Sector público estatal empresarial ha continuado a lo largo de 2002, manteniéndose el proceso de privatizaciones y de saneamiento industrial iniciado en ejercicios anteriores. Todo ello conlleva una disminución en el número de empleados.

ESTUDIO COMPARATIVO DE LA SITUACIÓN DEL PERSONAL DEL SECTOR PÚBLICO ESTATAL	ENTIDADES PÚBLICAS EMPRESARIALES
Años 2002/2001	Categorías Laborales

TIPOS DE PERSONAL	Años						% Variación		
	2002			2001			02/01		
	Fijo	Eventual	TOTAL	Fijo	Eventual	TOTAL	Fijo	Eventual	TOTAL
Directivos, Técnicos y similares	21.571	785	22.356	18.801	60	18.861	14,7	1.208,3	18,5
Administrativos y Auxiliares	3.282	189	3.471	3.305	34	3.339	-0,6	455,9	4,0
Obreros, Subalternos y otros	21.338	313	21.651	24.984	1.280	26.264	-14,6	-75,6	-17,6
TOTAL	46.191	1.287	47.478	47.090	1.374	48.464	-1,9	-6,3	-2,0

ESTUDIO COMPARATIVO DE LA SITUACIÓN DEL PERSONAL DEL SECTOR PÚBLICO ESTATAL	SOCIEDADES MERCANTILES
Años 2002/2001	Categorías Laborales

TIPOS DE PERSONAL	Años						% Variación		
	2002			2001			02/01		
	Fijo	Eventual	TOTAL	Fijo	Eventual	TOTAL	Fijo	Eventual	TOTAL
Directivos, Técnicos y similares	19.305	3.678	22.983	19.495	3.289	22.784	-1,0	11,8	0,9
Administrativos y Auxiliares	13.418	2.382	15.800	12.526	2.628	15.154	7,1	-9,4	4,3
Obreros, Subalternos y otros	58.692	24.616	83.308	61.324	24.189	85.513	-4,3	1,8	-2,6
TOTAL	91.415	30.676	122.091	93.345	30.106	123.451	-2,1	1,9	-1,1

ESTUDIO COMPARATIVO DE LA SITUACIÓN DEL PERSONAL DEL SECTOR PÚBLICO ESTATAL	OTROS ORGANISMOS PÚBLICOS PGC PRIVADO
Años 2002/2001	Categorías Laborales

TIPOS DE PERSONAL	Años						% Variación		
	2002			2001			02/01		
	Fijo	Eventual	TOTAL	Fijo	Eventual	TOTAL	Fijo	Eventual	TOTAL
Directivos, Técnicos y similares	1.668	89	1.757	1.621	107	1.728	2,9	-16,8	1,7
Administrativos y Auxiliares	1.790	249	2.039	1.806	208	2.014	-0,9	19,7	1,2
Obreros, Subalternos y otros	2.882	263	3.145	3.023	473	3.496	-4,7	-44,4	-10,0
TOTAL	6.340	601	6.941	6.450	788	7.238	-1,7	-23,7	-4,1

ESTUDIO COMPARATIVO DE LA SITUACIÓN DEL PERSONAL DEL SECTOR PÚBLICO ESTATAL	FUNDACIONES ESTATALES
Años 2002/2001	Categorías Laborales

TIPOS DE PERSONAL (1)	Años						% Variación		
	2002			2001			02/01		
	Fijo	Eventual	TOTAL	Fijo	Eventual	TOTAL	Fijo	Eventual	TOTAL
Directivos, Técnicos y similares	807	153	960	1.808	269	2.077	-55,3	-43,1	-53,7
Administrativos y Auxiliares	436	213	649	795	145	940	-45,1	46,8	-30,9
Obreros, Subalternos y otros	403	166	569	402	71	473	0,2	133,8	20,2
TOTAL	1.646	532	2.178	3.005	485	3.490	-45,2	9,6	-37,6

(1) La distribución por categorías laborales es estimada.