

Personal al servicio del Sector Público Estatal

2012



GOBIERNO
DE ESPAÑA

MINISTERIO
DE HACIENDA
Y DE ADMINISTRACIONES PÚBLICAS

IGAĒ

INTERVENCIÓN GENERAL DE LA
ADMINISTRACIÓN DEL ESTADO

Presentación

La Intervención General de la Administración del Estado ha venido realizando, durante los últimos años, una labor de estudio relativa al personal al servicio del Sector Público Estatal.

Dicha labor se desarrolla en cumplimiento de la Orden Ministerial de 18 de abril de 1985, de desarrollo del Acuerdo de Consejo de Ministros para el control y seguimiento de nivel de empleo público, que encomienda a este Centro Directivo tal función. Los resultados de la citada actividad se recogen anualmente en esta publicación donde se analiza la estructura y evolución del personal y que es difundida a través de la página Web www.pap.minhap.gob.es

En el presente informe se ofrece el estudio correspondiente al personal al servicio del Sector Público Estatal Administrativo a 31 de diciembre de 2012 y un análisis comparativo de los efectivos del año de estudio y del inmediato anterior. Se dedica además un apartado al Sector Público Estatal Empresarial y Fundacional en el que se presenta la plantilla media de 2011 y su comparación con el 2010.

La información se presenta desagregada según la variable género, de acuerdo a las disposiciones que establece la Ley Orgánica 3/2007, de 22 de marzo, para la igualdad efectiva de mujeres y hombres.

Expreso el agradecimiento de la IGAE a los Órganos Gestores de los distintos Organismos públicos y a las Intervenciones Delegadas y Territoriales, sin cuya colaboración no hubiese sido posible ofrecer este informe.

A handwritten signature in blue ink, appearing to read 'José Carlos Alcalde Hernández', is written over a horizontal line. The signature is stylized and cursive.

José Carlos Alcalde Hernández
Interventor General de la Administración del Estado

**Personal al servicio
Sector Público Estatal
2012**

(N.I.P.O.: 630-13-068-0)

Intervención General de la Administración del Estado

Índice

1. Introducción y contenido	9
2. Presentación de la información.....	12
3. Análisis del personal al servicio del Sector Público Estatal Administrativo. Año 2012.....	13
3.1 Consideraciones generales	13
3.2 Administración Civil del Estado	16
3.2.1. Administración General del Estado y sus Organismos Autónomos	17
3.2.2. Agencias Estatales	48
3.2.3. Otras Entidades estatales de derecho público y Consorcios	51
3.3 Administración de Justicia	59
3.4 Administración Militar	61
3.5 Administración de la Seguridad Social	62
3.6 Servicios periféricos	67
4. Análisis del personal al servicio del Sector Público Estatal no Administrativo. Año 2011.....	73
5. Evolución del empleo en el Sector Público Estatal Administrativo. Años 2012/2011	77
5.1 Consideraciones generales	77
5.2 Evolución del empleo en la Administración Civil del Estado. Años 2012/2011	79
5.2.1. Evolución del empleo en la Administración General del Estado y sus Organismos Autónomos. Años 2012/2011	80
5.2.2. Evolución del empleo en Agencias Estatales. Años 2012/2011	90
5.2.3. Evolución del empleo en Otras Entidades estatales de derecho público y Consorcios. Años 2012/2011.....	94
5.3 Evolución del empleo en la Administración de Justicia. Años 2012/2011	103
5.4 Evolución del empleo en la Administración Militar. Años 2012/2011	105
5.5 Evolución del empleo en la Administración de la Seguridad Social. Años 2012/2011	106
6. Evolución del empleo en el Sector Público Estatal no Administrativo. Años 2011/2010	113
7. Comparación del número de efectivos presupuestados en los PGE para 2012 y los existentes a 31/12/2012 en la Administración General del Estado y sus Organismos Autónomos	117

Índice de información estadística

Situación del personal del Sector Público Estatal Administrativo. Diciembre 2012

Administración General del Estado y sus Organismos Autónomos	20
Ministerio de Asuntos Exteriores y de Cooperación.....	21
Ministerio de Agricultura, Alimentación y Medio Ambiente	22
Ministerio de Defensa.....	26
Ministerio de Economía y Competitividad	28
Ministerio de Educación, Cultura y Deporte	31
Ministerio de Empleo y Seguridad Social.....	34
Ministerio de Fomento.....	36
Ministerio de Hacienda y Administraciones Públicas	37
Ministerio de Industria, Energía y Turismo	39
Ministerio de Interior.....	41
Ministerio de Justicia	43
Ministerio de Presidencia	44
Ministerio de Sanidad, Servicios Sociales e Igualdad.....	46
Agencias Estatales.....	49
Otras Entidades estatales de derecho público y Consorcios	54
Administración de Justicia.....	60
Administración Militar	61
Administración de la Seguridad Social.....	64
Servicios periféricos	68

Situación del personal del Sector Público Estatal no Administrativo. Año 2011

Entidades Públicas Empresariales.....	75
Sociedades Mercantiles y asimiladas	75
Otras Entidades estatales de derecho público que aplican el PGC privado	75
Consorcios	76
Fundaciones estatales	76

Estudio comparativo de la situación del personal del Sector Público Estatal Administrativo.
Años 2012/2011

Administración General del Estado y sus Organismos Autónomos.....	83
Departamentos Ministeriales.....	84
Agencias Estatales	91
Otras Entidades de derecho público y Consorcios	96
Administración de Justicia.....	104
Administración Militar	105
Administración de la Seguridad Social.....	108
Estudio comparativo de la situación del personal del Sector Público Estatal no Administrativo. Años 2011/2010.....	114
Cuadros comparativos del número de efectivos presupuestados en los PGE para 2012 y los existentes a 31/12/2012 en la Administración General del Estado y sus Organismos Autónomos.....	118

Índice de cuadros

Cuadro 1.	Personal al servicio del Sector Público Estatal Administrativo. Distribución por género	14
Cuadro 2.	Efectivos al servicio del Sector Público Estatal Administrativo. Clasificación por tipos de personal.....	15
Cuadro 3.	Efectivos al servicio de la Administración Civil del Estado. Distribución por género	16
Cuadro 4.	Efectivos al servicio de la Administración Civil del Estado. Clasificación por tipos de personal.....	16
Cuadro 5.	Personal de la Administración General del Estado y sus Organismos Autónomos. Clasificación por Departamentos Ministeriales.	17
Cuadro 6.	Efectivos al servicio de la Administración General del Estado y sus Organismos Autónomos. (Excluido el personal de las Fuerzas y Cuerpos de Seguridad del Estado)	19
Cuadro 7.	Efectivos destinados en las Agencias Estatales. Distribución por género ..	48
Cuadro 8.	Efectivos al servicio de Otras Entidades estatales de derecho público y Consorcios. Distribución por tipos de personal	51
Cuadro 9.	Efectivos al servicio de Otras Entidades estatales de derecho público y Consorcios. Distribución por género	52
Cuadro 10.	Efectivos destinados en la Agencia Estatal de la Administración Tributaria. Clasificación por tipos de personal y destino	53
Cuadro 11.	Efectivos al servicio de la Administración de la Seguridad Social. Distribución por género	62
Cuadro 12.	Efectivos de las Entidades Gestoras y Servicios Comunes de la Seguridad Social. Clasificación por tipos de personal.....	63
Cuadro 13.	Efectivos de las Mutuas de Accidentes de Trabajo y Enfermedades Profesionales de la Seguridad Social. Clasificación por tipos de personal .	63
Cuadro 14.	Efectivos del Sector Público Estatal no Administrativo. Distribución por género. Año 2011	73
Cuadro 15.	Efectivos del Sector Público Estatal no Administrativo. Clasificación por tipos de personal. Año 2011.....	74
Cuadro 16.	Efectivos del Sector Público Estatal no Administrativo. Clasificación por tipo de contrato. Año 2011	74
Cuadro 17.	Evolución del personal del Sector Público Estatal Administrativo. Años 2012/2002	77
Cuadro 18.	Evolución del personal del Sector Público Estatal Administrativo. Años 2012/2011	78
Cuadro 19.	Evolución del personal del Sector Público Estatal Administrativo. Clasificación por tipos de personal. Años 2012/2011.....	78
Cuadro 20.	Evolución del personal de la Administración Civil del Estado. Años 2012/2011	79

Cuadro 21	Efectivos al servicio de la Administración Civil del Estado. Clasificación por tipos de personal. Años 2012/2011	79
Cuadro 22.	Evolución del personal de la Administración General del Estado y sus Organismos Autónomos. Clasificación por tipos de personal. Años 2012/2011	80
Cuadro 23.	Evolución del personal de la Administración General del Estado y sus Organismos Autónomos por Departamentos Ministeriales. Años 2012/2011	82
Cuadro 24.	Evolución del personal de las Agencias Estatales. Años 2012/2011	90
Cuadro 25.	Evolución del personal de Otras Entidades estatales de derecho público y Consorcios. Años 2012/2011	94
Cuadro 26.	Evolución del empleo en Otras Entidades estatales de derecho público y Consorcios. Clasificación por tipos de personal. Años 2012/2011	95
Cuadro 27.	Evolución del empleo en la Administración de la Seguridad Social. Años 2012/2011	107
Cuadro 28.	Evolución del empleo en las Entidades Gestoras y Servicios Comunes de la Seguridad Social. Clasificación por tipos de personal. Años 2012/2011	107
Cuadro 29.	Evolución del empleo en las Mutuas de Accidentes de Trabajo y Enfermedades Profesionales de la Seguridad Social. Clasificación por tipos de personal. Años 2012/2011.	107
Cuadro 30.	Evolución del empleo en el Sector Público Estatal no Administrativo. Años 2011/2010	113
Cuadro 31.	Evolución del empleo en el Sector Público Estatal no Administrativo por tipos de personal. Años 2011/2010.....	113
Cuadro 32.	Comparativa del número de personal de la AGE y sus Organismos Autónomos a 31/12/2012 y PGE para 2012	118
Cuadro 33.	Efectivos de la AGE y sus Organismos Autónomos a 31/12/2012 y PGE para 2012 por tipos de personal.....	119

Índice de gráficos

Gráfico 1.	Personal al servicio del Sector Público Estatal Administrativo.....	14
Gráfico 2.	Efectivos de la Administración General del Estado y sus Organismos Autónomos. Clasificación por tipos de personal	18
Gráfico 3.	Personal de la Agencia Estatal de la Administración Tributaria. Clasificación por tipos de personal	53
Gráfico 4.	Efectivos de la Administración de Justicia. Clasificación por tipos de personal	59
Gráfico 5.	Efectivos de la Administración Militar. Clasificación por tipos de personal	61

Gráfico 6.	Efectivos de las Entidades Gestoras y Servicios Comunes de la Seguridad Social	62
Gráfico 7.	Servicios periféricos	67
Gráfico 8.	Evolución del empleo en el Sector Público Estatal Administrativo. Años 2002/2012	77
Gráfico 9.	Evolución del empleo en la Administración de Justicia. Años 2012/2011	103
Gráfico 10.	Evolución del empleo en la Administración Militar. Años 2011/2010	105
Gráfico 11.	Evolución del empleo en la Administración de la Seguridad Social. Años 2012/2011	106
Gráfico 12.	Evolución del empleo en el Sector Público Estatal no Administrativo. Años 2011/2010	114

1. Introducción y contenido

La Intervención General de la Administración del Estado (IGAE) efectúa anualmente un seguimiento del personal que presta sus servicios en el Sector Público Estatal, en virtud de lo dispuesto en la Orden de 18 de abril de 1985, en desarrollo del Acuerdo de Consejo de Ministros para el control y seguimiento del nivel de empleo público, y que se concreta en esta publicación anual.

En la presentación de los datos se ha tenido en cuenta la clasificación del Sector Público Estatal establecida por la Ley 47/2003, de 26 de noviembre, General Presupuestaria (LGP), la clasificación que de los Organismos públicos hace la Ley 6/1997, de 14 de abril, de Organización y Funcionamiento de la Administración General del Estado (LOFAGE), y la Ley 28/2006, de 18 de julio, de Agencias Estatales para la mejora de los servicios públicos.

De acuerdo con la LGP, el Sector Público Estatal se subdivide en Sector Público Administrativo, Empresarial y Fundacional.

El Sector Público Administrativo, según el artículo 3.1 de la LGP, está integrado por:

- Administración General del Estado y sus Organismos Autónomos.
- Entidades Gestoras, Servicios Comunes y Mutuas de Accidentes de Trabajo y Enfermedades Profesionales de la Seguridad Social en su función pública de colaboración en la gestión de la Seguridad Social.
- Órganos con dotación diferenciada en los Presupuestos Generales del Estado que, careciendo de personalidad jurídica, no están integrados en la Administración General del Estado.
- Entidades estatales de derecho público distintas de las ya enumeradas y Consorcios dotados de personalidad jurídica propia, cuya actividad principal no consiste en la producción de bienes y servicios en régimen de mercado, y que efectúen operaciones de retribuciones de la renta y riqueza sin ánimo de lucro, o que no se financien mayoritariamente con ingresos comerciales.

Según el Inventario de Entes del Sector Público Estatal (INVESPE), el número de Entidades que componen el Sector Público Administrativo, sin tener en cuenta los órganos con dotación diferenciada en los PGE, a 31 de diciembre de 2012, es el siguiente:

Entidades que componen el Sector Público Estatal Administrativo (31/12/2012)	Número
Ministerios	13
Organismos Autónomos	64
Agencias Estatales	8
Entidades Gestoras y Servicios Comunes de la Seguridad Social	5
Mutuas de Accidentes y Enfermedades Profesionales de la Seguridad Social	24
Otras Entidades estatales de derecho público	23
Consorcios del Sector Público Estatal	20
Total	157

A efectos del estudio se ha considerado el número de perceptores en nómina por retribuciones complementarias como variable indicativa del nivel de empleo. La fecha de referencia para este colectivo es **31 de diciembre de 2012**.

El personal de la Administración Militar y de Justicia se muestra de forma separada, dadas las peculiaridades que presenta respecto al personal de la Administración Civil. Por ello se distinguen los siguientes apartados:

- Administración Civil: incluye los datos del personal de la Administración General del Estado y sus Organismos Autónomos, de las Agencias Estatales y el de Otras Entidades estatales de derecho público.
- Administración de Justicia: comprende los efectivos de las Carreras Judicial y Fiscal, así como el resto de personal de la Administración de Justicia.
- Administración Militar: abarca el personal militar de carrera en activo y en la reserva.
- Administración de la Seguridad Social: engloba los datos del personal de las Entidades Gestoras y Servicios Comunes y de las Mutuas de Accidentes y Enfermedades Profesionales de la Seguridad Social en su función pública de colaboración en la gestión de la Seguridad Social.

La información ha sido facilitada por sus Intervenciones Delegadas y, en los casos en los que existe desconcentración de gasto, por sus Intervenciones Territoriales, a través de la aplicación informática EMPLEONet diseñada por los Servicios Informáticos de la IGAE, salvo en el caso del Ministerio de Defensa, o por los Órganos Gestores en el caso de no existir Intervención.

El Sector Público no Administrativo está formado por el Sector Público Empresarial y el Sector Público Fundacional.

El artículo 3.2 de la LGP establece que el Sector Público Empresarial lo integran Entidades Públicas Empresariales, Sociedades Mercantiles Estatales y Entidades estatales de derecho público y Consorcios dotados de personalidad jurídica no incluidos en el Sector Público Administrativo. En el artículo 3.3 se define el Sector Público Fundacional.

A 31 de diciembre de 2011, el número de Entidades que integran el Sector Público no Administrativo según el INVESPE es el siguiente:

Entidades que componen el Sector Público Estatal no Administrativo (31/12/2011)	Número
Sector Público Empresarial	226
Entidades Públicas Empresariales	14
Sociedades Mercantiles Estatales	175
Entidades estatales de derecho público	35
Consorcios	2
Sector Público Fundacional	51
Total	277

En el estudio se detalla la **plantilla media del ejercicio 2011**. Este desfase temporal se debe a que el plazo para la remisión de la información del ejercicio contable de estas entidades finaliza el 31 de julio del año siguiente, por lo que a fecha de cierre de este estudio la información disponible corresponde a dicho ejercicio 2011. La recepción de estos datos se realiza por medio de la Central de Información Contable de Empresas y Fundaciones Públicas (CICEP) de la IGAE.

2. Presentación de la información

La publicación consta de dos partes: información estadística de efectivos del ejercicio y su evolución respecto al año anterior.

En el Sector Público Estatal Administrativo, la información se refiere al número de efectivos a 31 de diciembre de 2012 y su comparativa con 2011, distinguiendo Administración Civil, Administración de Justicia, Administración Militar y Administración de la Seguridad Social.

Asimismo, se ofrece de manera diferenciada el detalle del personal destinado en los Servicios periféricos de los Ministerios que no tienen transferidas sus competencias a las Comunidades Autónomas, y el personal de los Organismos Autónomos y Entidades del Sector Público Estatal Administrativo ubicadas fuera de Madrid.

En el Sector Público Estatal de carácter no Administrativo, se presenta información estadística del personal que presta sus servicios en Sociedades Mercantiles Estatales, Entidades Públicas Empresariales, Entidades estatales de derecho público y Consorcios que aplican el Plan General de Contabilidad de la empresa española, y en Fundaciones estatales. En esta ocasión los datos son plantilla media del ejercicio 2011 y su comparativa con 2010.

Al objeto de aplicar las disposiciones contenidas en la Ley orgánica 3/2007, de 22 de marzo, para la igualdad efectiva de mujeres y hombres y que se garantice la integración de modo efectivo de la perspectiva de género en su actividad ordinaria, los anexos y cuadros de este estudio han incluido la variable de sexo.

En la parte final de la publicación se adjuntan cuadros comparativos que muestran el número de efectivos en cada Departamento Ministerial a 31 de diciembre de 2012 y el previsto en los Presupuestos Generales del Estado para 2012.

3. Análisis del personal al servicio del Sector Público Estatal Administrativo. Año 2012

3.1. Consideraciones generales

El Real Decreto 1823/2011, de 21 de diciembre por el que se reestructura los Departamentos Ministeriales, y el Real Decreto 1887/2011, de 30 de diciembre, por el que se establece su estructura orgánica básica, tienen por objeto desarrollar el programa político de reformas del Gobierno, conseguir la máxima austeridad y eficacia en su acción y la mayor eficiencia en el funcionamiento de la Administración General del Estado. En el primero se establecen diversas supresiones y modificaciones en el ámbito de los Departamentos Ministeriales, mientras que en el segundo, en su disposición final segunda, se establece que el recién creado Ministerio de Hacienda y Administraciones Públicas, a iniciativa de los ministerios interesados, elevará al Consejo de Ministros los proyectos de los reales decretos de desarrollo para adaptar y completar sus estructuras orgánicas, orientadas a la consecución de los objetivos previstos por el Gobierno para alcanzar sus fines de la forma más eficaz posible.

A lo largo de los primeros meses de 2012 se han aprobado reales decretos de desarrollo de la estructura orgánica de los Departamentos de Asuntos Exteriores y de Cooperación; Justicia; Defensa; Hacienda y Administraciones Públicas; Interior; Fomento; Educación, Cultura y Deporte; Empleo y Seguridad Social; Industria Energía y Turismo; Agricultura, Alimentación y Medio Ambiente; Presidencia; Economía y Competitividad, y del de Sanidad, Servicios Sociales e Igualdad.

Esta reestructuración ha supuesto el cambio de adscripción de determinados Organismos a nuevos Departamentos Ministeriales, así como la supresión de los Organismos Autónomos Fondo de Regulación y Organización del Mercado de Productos de Pesca y Cultivos Marinos (FROM) y Parque de Maquinaria, dependientes hasta este momento del Ministerio de Medio Ambiente y Medio Rural y Marino. El Real Decreto 401/2012, de 17 de febrero, por el que se desarrolla la estructura orgánica básica del Ministerio de Agricultura, Alimentación y Medio Ambiente encomienda las funciones de estos al Organismo Autónomo Fondo Español de Garantía Agraria (FEGA) y al propio Ministerio, en un esfuerzo de simplificación de las estructuras administrativas y de reducción de sus costes de funcionamiento.

El Organismo Museo Nacional Centro de Arte Reina Sofía mediante Ley 34/2011, de 4 de octubre, cambia de personalidad jurídica y pasa de ser Organismo Autónomo dependiente del Ministerio de Cultura, a ser un Organismo público de los previstos en la Disposición adicional décima de la Ley 6/1997, de 14 de abril, de Organización y Funcionamiento de la Administración General del Estado, con personalidad jurídica propia y plena capacidad de obrar pública y privada para el cumplimiento de sus fines. Esta transformación jurídica se emprende con el objeto de flexibilizar y agilizar sus posibilidades de gestión para el cumplimiento de sus fines estatutarios, fomentar la generación de recursos financieros propios incrementando su nivel de autofinanciación, diversificar y mejorar la oferta de actividades para responder a las demandas de los diversos usuarios, y, en definitiva, dotar a la institución de un marco jurídico que confiera una mayor eficacia y calidad al servicio público prestado, dentro del ámbito de garantías propio de la Administración General del Estado.

Mediante Real Decreto-ley 4/2011, de 8 de abril, de medidas urgentes de impulso a la internacionalización, el hasta ahora Ente público de carácter administrativo Instituto de Comercio Exterior (ICEX), cambia de personalidad jurídica pasando a ser una Entidad pública empresarial. Este cambio se ha materializado en el ejercicio 2012 en base a la

Disposición transitoria única del Real Decreto 1636/2011, de 14 de noviembre, por el que se aprobó su estatuto, que estableció que durante el ejercicio 2011 se mantuviera su régimen presupuestario y contable.

Con esta nueva estructura en el Sector Público Estatal Administrativo, el personal a su servicio ascendía a 31 de diciembre de 2012 a 601.783 personas, con la distribución que se refleja en el gráfico y cuadro 1.

La Administración Civil del Estado engloba, con diferencia, el mayor número de efectivos, alcanzando un total de 377.488 personas, lo que representa el 62,7% del personal empleado en el Sector Público Estatal Administrativo. A continuación destaca el personal militar con 142.530, que representa el 23,7% del sector. La Administración de Justicia, con 24.316, es la que menor número de perceptores agrupa.

Gráfico 1. Personal al servicio del Sector Público Estatal Administrativo

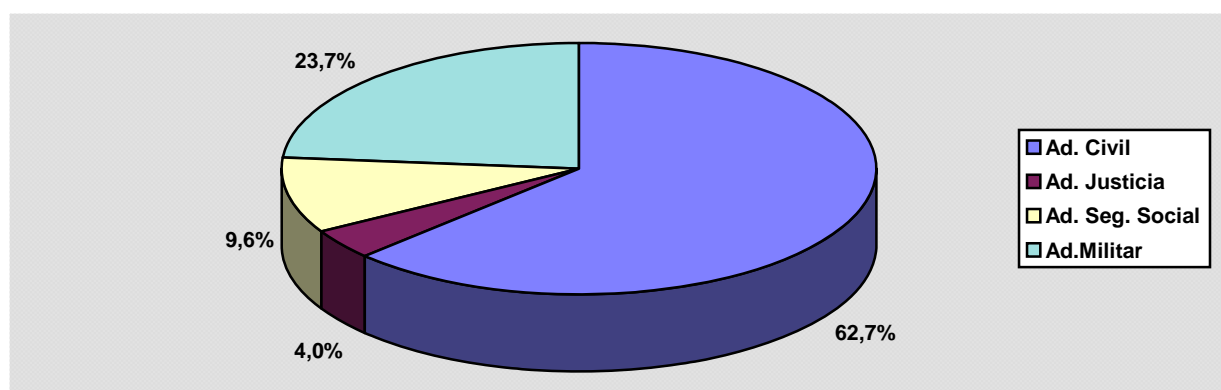

Cuadro 1. Personal al servicio del Sector Público Estatal Administrativo. Distribución por género

Sector Público Estatal Administrativo	Efectivos		
	Hombres	Mujeres	Total
Administración Civil	259.874	117.614	377.488
Administración de Justicia	8.743	15.573	24.316
Administración Militar	127.082	15.448	142.530
Administración de la Seguridad Social	22.867	34.582	57.449
Total	418.566	183.217	601.783

En cuanto a la distribución por género, el número de hombres representa el 69,6% del personal destinado en el Sector Público Estatal Administrativo. Este porcentaje es ampliamente superado en el personal de la Administración Militar con un 89,2%. En la Administración Civil el número de hombres representa el 68,8%. Por el contrario, el número de mujeres es superior en las Administraciones de Justicia y Seguridad Social, con un 64% y 60,2% respectivamente.

Por tipos de personal, el colectivo de funcionarios es el que mayor número de efectivos agrupa, representando el 56,2% del total. De estos, el 91,5% presta sus servicios en la Administración Civil. Le sigue en importancia numérica el personal militar.

En el siguiente cuadro observamos cómo el número de hombres es superior al de mujeres, además de en el personal militar, ya comentado anteriormente, en los colectivos de funcionarios (69,8%), altos cargos (66,9%) y otro personal (60,4%), siendo mayoría el número de mujeres en el resto de colectivos.

**Cuadro 2. Efectivos al servicio del Sector Público Estatal Administrativo.
Clasificación por tipos de personal**

Sector Público Estatal Administrativo	Efectivos		
	Hombres	Mujeres	Total
Altos Cargos	204	101	305
Personal Eventual	310	385	695
Funcionarios	236.059	102.233	338.292
Personal Militar	127.082	15.448	142.530
Personal de la Administración de Justicia	8.743	15.573	24.316
Personal Estatutario de la Seguridad Social	865	2.717	3.582
Otro Personal	64	42	106
Contratados Laborales	45.239	46.718	91.957
Total	418.566	183.217	601.783

3.2. Administración Civil del Estado

En este epígrafe se incluye el personal que presta sus servicios en la Administración General del Estado (Ministerios) y sus Organismos Autónomos, las Agencias Estatales y en Otras Entidades estatales de derecho público y Consorcios.

A 31 de diciembre de 2012, el número de efectivos es de 377.488, de los cuales el 86,5% lo hacen en los Ministerios y Organismos Autónomos (326.346).

**Cuadro 3. Personal al servicio de la Administración Civil del Estado.
Distribución por género**

Administración Civil del Estado	Efectivos		
	Hombres	Mujeres	Total
AGE y Organismos Autónomos	236.046	90.300	326.346
Agencias Estatales	8.179	7.847	16.026
Otras Entidades de derecho público y Consorcios	15.649	19.467	35.116
Total	259.874	117.614	377.488

Por tipos de personal, el colectivo de funcionarios es el que destaca sobre el resto ya que con 309.594 efectivos supone el 82% del total. Le sigue el colectivo de contratados laborales con un 17,3%.

En cuanto a la distribución por género, el número de hombres representa un 68,8% del total del personal destinado en la Administración Civil. Este porcentaje se explica en su mayor parte por el personal funcionario del Departamento de Interior destinado en la Guardia Civil y Cuerpo Nacional de Policía donde el 91,8% son hombres. Excluyendo estos colectivos, el porcentaje de hombres es el 49,4% sobre el total del personal de la Administración Civil.

**Cuadro 4. Efectivos al servicio de la Administración Civil del Estado.
Clasificación por tipos de personal**

Tipos de personal	Efectivos		
	Hombres	Mujeres	Total
Altos Cargos	202	100	302
Personal Eventual	310	385	695
Funcionarios	224.718	84.876	309.594
Otro Personal	51	4	55
Contratados Laborales	34.379	31.080	65.459
Personal Estatutario	214	1.169	1.383
Total	259.874	117.614	377.488

3.2.1. Administración General del Estado y sus Organismos Autónomos

A 31 de diciembre de 2012 el personal destinado en los Departamentos Ministeriales asciende a 326.346 efectivos, de los cuales el 84,3% prestan sus servicios en los Ministerios.

Cuadro 5. Personal de la AGE y sus Organismos Autónomos. Clasificación por Departamentos Ministeriales

Departamentos Ministeriales	Ministerio	Organismos Autónomos	Total Departamento		
			Hombres	Mujeres	Total
Asuntos Exteriores y de Cooperación	6.061	-	2.690	3.371	6.061
Agricultura, Alimentación y Medio Ambiente	3.428	5.826	5.829	3.425	9.254
Defensa	22.322	1.815	13.365	10.772	24.137
Economía y Competitividad	2.524	8.873	4.806	6.591	11.397
Educación, Cultura y Deporte	10.988	2.663	4.628	9.023	13.651
Empleo y Seguridad Social	5.106	10.286	5.902	9.490	15.392
Fomento	5.595	687	4.004	2.278	6.282
Hacienda y Administraciones Públicas	17.337	2.516	8.949	10.904	19.853
Industria, Energía y Turismo	1.688	1.278	1.347	1.619	2.966
Interior	194.935	14.868	181.301	28.502	209.803
Justicia	2.250	76	913	1.413	2.326
Presidencia	1.492	1.538	1.657	1.373	3.030
Sanidad, Servicios Sociales e Igualdad	1.365	829	655	1.539	2.194
Total	275.091	51.255	236.046	90.300	326.346

El Departamento de Interior, con 209.803 perceptores, es el que presenta mayor número de efectivos, si bien en esta cifra se incluye el personal de los Cuerpos y Fuerzas de Seguridad del Estado (172.933) pertenecientes a la Guardia Civil y al Cuerpo Nacional de Policía (88.854 y 84.079 respectivamente). Le sigue el personal civil del Departamento de Defensa con 24.137 efectivos.

Los Departamentos de Sanidad, Servicios Sociales e Igualdad, y Justicia con 2.194 y 2.326 perceptores respectivamente, son los menos numerosos.

En cuanto a la distribución por género, el número de hombres representa un 72,3% del total del personal destinado en la Administración General del Estado y Organismos Autónomos.

Esta proporción se debe al elevado número de hombres que prestan sus servicios en el Departamento de Interior (86,4%).

En los Departamentos de Fomento, Agricultura, Alimentación y Medio Ambiente, Defensa (personal civil) y Presidencia, la proporción de hombres es superior al número de mujeres con un 63,7%, 63%, 55,4% y 54,7% respectivamente.

Por el contrario, el número de mujeres es muy superior al de hombres en los Departamentos de Sanidad, Servicios Sociales e Igualdad, y Educación, Cultura y Deporte con 70% y 64,1%.

**Gráfico 2. Efectivos de la AGE y sus Organismos Autónomos.
Clasificación por tipos de personal**

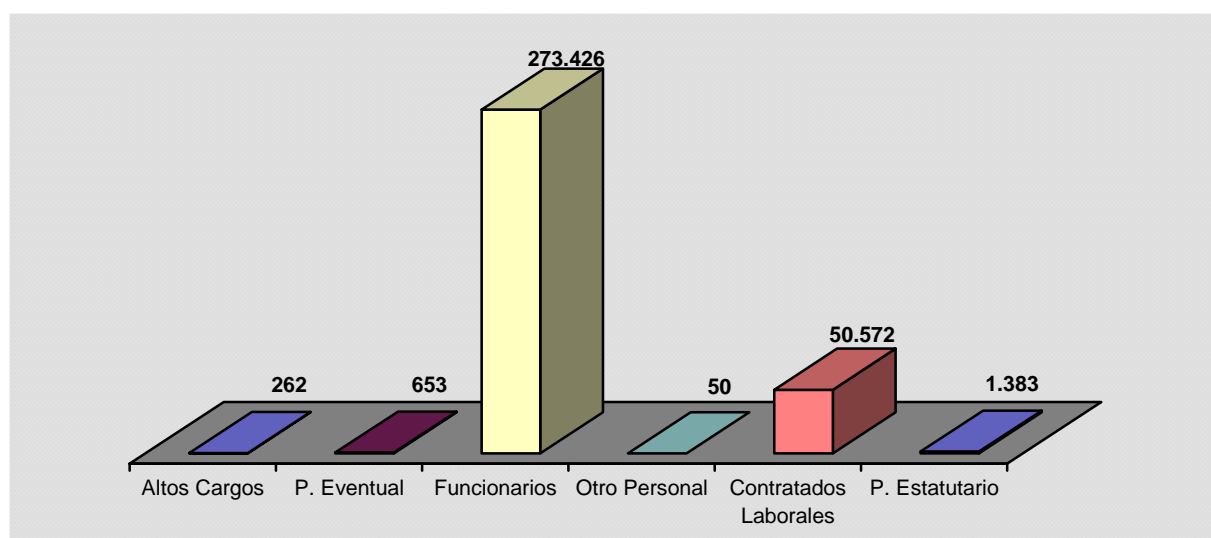

En cuanto a la naturaleza del personal, el colectivo de funcionarios es el más numeroso con 273.426, lo que supone el 83,8% del total. Esta proporción es superada en los Departamentos de Interior, Empleo y Seguridad Social, Justicia (personal civil) y Hacienda y Administraciones Públicas, donde el porcentaje que representan los funcionarios se sitúa en el 98,2%, 87%, 85,9% y 83,4% respectivamente. Por el contrario en los Departamentos de Defensa, Presidencia y Asuntos Exteriores y de Cooperación esta proporción es la más baja, con un 23,9%, 38,4%, y 40,3% de funcionarios respecto del total.

Dentro del colectivo de funcionarios, el grupo C1 representa el porcentaje más elevado con un 67,5%, (184.476).

Al grupo de funcionarios le sigue el de contratados laborales, que asciende a 50.572 efectivos, un 15,5% del total. Dentro de esta categoría, son los contratados laborales fijos los que suponen el mayor número con 45.070 perceptores.

Las categorías que cuentan con menor número de efectivos son las de otro personal y altos cargos, que con 50 y 262 efectivos respectivamente representan el 0,1% del total.

En cuanto a la distribución por género, las categorías de otro personal y funcionarios presentan una mayor diferencia entre hombres y mujeres empleados, representando un 96% y 76% del total. En el colectivo de funcionarios grupo C1 este porcentaje es aún mayor, alcanzando el 84,6% como consecuencia del elevado número de efectivos de esta categoría destinados en los Cuerpos y Fuerzas de Seguridad del Estado y que forman parte del Departamento de Interior.

Si analizamos el número de efectivos sin tener en cuenta el personal de los Cuerpos de la Guardia Civil y de la Policía Nacional (Ministerio de Interior), la proporción es similar entre hombres y mujeres, representando un 50,4% y 49,6% respectivamente.

Cuadro 6. Efectivos al servicio de la AGE y sus Organismos Autónomos.
(Excluido el personal de Fuerzas y Cuerpos de Seguridad del Estado)

Tipos de personal	Efectivos		
	Hombres	Mujeres	Total
Altos Cargos	182	80	262
Personal Eventual	299	354	653
Funcionarios	49.174	51.319	100.493
Otro Personal	48	2	50
Contratados Laborales	27.399	23.173	50.572
Personal Estatutario del Ministerio de Defensa	214	1.169	1.383
Total	77.316	76.097	153.413

A continuación se presenta la información por Departamento Ministerial clasificados por tipos de personal.

SITUACIÓN DEL PERSONAL DEL SECTOR PÚBLICO ESTATAL	ADMINISTRACIÓN GENERAL DEL ESTADO Y SUS ORGANISMOS AUTÓNOMOS
Diciembre 2012	

TIPOS DE PERSONAL	MINISTERIOS	ORGANISMOS AUTÓNOMOS	Hombres	Mujeres	TOTAL
ALTOS CARGOS	234	28	182	80	262
PERSONAL EVENTUAL	604	49	299	354	653
FUNCIONARIOS					
GRUPO A1	24.958	4.817	20.877	8.898	29.775
GRUPO A2	27.306	5.884	23.133	10.057	33.190
GRUPO C1	168.453	16.023	155.988	28.488	184.476
GRUPO C2	16.352	9.391	7.709	18.034	25.743
Grupo E y Agr. Profesionales	149	93	197	45	242
TOTAL	237.218	36.208	207.904	65.522	273.426
OTRO PERSONAL					
Contratados Administrativos	-	6	4	2	6
Personal Vario	44	-	44	-	44
TOTAL	44	6	48	2	50
CONTRATADOS LABORALES					
Cap. I Fijos	32.775	12.295	25.001	20.069	45.070
Cap. I Eventuales	2.833	2.168	2.168	2.833	5.001
Capítulo VI	-	501	230	271	501
TOTAL	35.608	14.964	27.399	23.173	50.572
PERSONAL ESTATUTARIO DEFENSA	1.383	-	214	1.169	1.383
TOTAL	275.091	51.255	236.046	90.300	326.346

SITUACIÓN DEL PERSONAL DEL SECTOR PÚBLICO ESTATAL	MINISTERIO DE ASUNTOS EXTERIORES Y DE COOPERACIÓN
Diciembre 2012	

TIPOS DE PERSONAL	MINISTERIO	Hombres	Mujeres	TOTAL
ALTOS CARGOS	19	15	4	19
PERSONAL EVENTUAL	14	7	7	14
FUNCIONARIOS				
GRUPO A1	1.011	704	307	1.011
GRUPO A2	354	126	228	354
GRUPO C1	432	143	289	432
GRUPO C2	638	88	550	638
Grupo E y Agr. Profesionales	11	8	3	11
TOTAL	2.446	1.069	1.377	2.446
OTRO PERSONAL				
Contratados Administrativos	-	-	-	-
Personal Vario	-	-	-	-
TOTAL	-	-	-	-
CONTRATADOS LABORALES				
Cap. I Fijos	3.375	1.544	1.831	3.375
Cap. I Eventuales	207	55	152	207
Capítulo VI	-	-	-	-
TOTAL	3.582	1.599	1.983	3.582
TOTAL	6.061	2.690	3.371	6.061

SITUACIÓN DEL PERSONAL DEL SECTOR PÚBLICO ESTATAL Diciembre 2012	MINISTERIO DE AGRICULTURA, ALIMENTACIÓN Y MEDIO AMBIENTE
--	---

TIPOS DE PERSONAL	MINISTERIO	A.A.O.	F.E.G.A.	E.N.E.S.A.	P.NACIONALES
ALTOS CARGOS	17	-	1	-	-
PERSONAL EVENTUAL	17	-	-	-	-
FUNCIONARIOS					
GRUPO A1	882	18	59	14	32
GRUPO A2	494	39	91	17	29
GRUPO C1	548	7	57	11	48
GRUPO C2	583	10	83	9	29
Grupo E y Agr. Profesionales	12	-	1	1	2
TOTAL	2.519	74	291	52	140
OTRO PERSONAL					
Contratados Administrativos	-	-	-	-	-
Personal Vario	-	-	-	-	-
TOTAL	-	-	-	-	-
CONTRATADOS LABORALES					
Cap. I Fijos	831	5	57	1	101
Cap. I Eventuales	44	-	2	1	35
Capítulo VI	-	-	-	-	-
TOTAL	875	5	59	2	136
TOTAL	3.428	79	351	54	276

A.A.O.: Agencia para el Aceite de Oliva
 F.E.G.A.: Fondo Español de Garantía Agraria
 E.N.E.S.A.: Entidad Estatal de Seguros Agrarios
 P. NACIONALES: Parques Nacionales

SITUACIÓN DEL PERSONAL DEL SECTOR PÚBLICO ESTATAL	MINISTERIO DE AGRICULTURA, ALIMENTACIÓN Y MEDIO AMBIENTE
Diciembre 2012	

TIPOS DE PERSONAL	C.H.GUADALQ.	C.H. EBRO	C.H.CANTÁBRICO	C.H. MIÑO SIL	C.H. DUERO
ALTOS CARGOS	-	-	-	-	-
PERSONAL EVENTUAL	-	-	-	-	-
FUNCIONARIOS					
GRUPO A1	48	71	43	24	46
GRUPO A2	47	57	42	28	59
GRUPO C1	84	141	60	22	67
GRUPO C2	69	76	35	19	34
Grupo E y Agr. Profesionales	-	-	-	-	-
TOTAL	248	345	180	93	206
OTRO PERSONAL					
Contratados Administrativos	-	-	-	-	-
Personal Vario	-	-	-	-	-
TOTAL	-	-	-	-	-
CONTRATADOS LABORALES					
Cap. I Fijos	443	646	125	66	406
Cap. I Eventuales	48	1	8	9	-
Capítulo VI	-	-	-	-	-
TOTAL	491	647	133	75	406
TOTAL	739	992	313	168	612

C.H. GUADALQ.: Confederación Hidrográfica del Guadalquivir
 C.H. EBRO.: Confederación Hidrográfica del Ebro
 C.H. CANTABR.: Confederación Hidrográfica del Cantábrico
 C.H. MIÑO SIL: Confederación Hidrográfica del Miño Sil
 C.H. DUERO.: Confederación Hidrográfica del Duero

SITUACIÓN DEL PERSONAL DEL SECTOR PÚBLICO ESTATAL	MINISTERIO DE AGRICULTURA, ALIMENTACIÓN Y MEDIO AMBIENTE
Diciembre 2012	

TIPOS DE PERSONAL	C.H.GUADIANA	C.H. SEGURA	C.H. JÚCAR	C.H. TAJO	M.C.TAIBILLA
ALTOS CARGOS	-	-	-	-	-
PERSONAL EVENTUAL	-	-	-	-	-
FUNCIONARIOS					
GRUPO A1	41	40	62	50	10
GRUPO A2	52	53	60	56	14
GRUPO C1	80	52	85	67	18
GRUPO C2	47	38	38	38	19
Grupo E y Agr. Profesionales	-	-	-	-	-
TOTAL	220	183	245	211	61
OTRO PERSONAL					
Contratados Administrativos	-	-	-	-	-
Personal Vario	-	-	-	-	-
TOTAL	-	-	-	-	-
CONTRATADOS LABORALES					
Cap. I Fijos	360	188	173	301	242
Cap. I Eventuales	12	12	5	11	18
Capítulo VI	-	-	-	-	-
TOTAL	372	200	178	312	260
TOTAL	592	383	423	523	321

C.H. GUADIANA.: Confederación Hidrográfica del Guadiana
 C.H. SEGURA.: Confederación Hidrográfica del Segura
 C.H. JÚCAR.: Confederación Hidrográfica del Júcar
 C.H. TAJO: Confederación Hidrográfica del Tajo
 M.C. TAIBILLA: Mancomunidad de los Canales del Taibilla

SITUACIÓN DEL PERSONAL DEL SECTOR PÚBLICO ESTATAL	MINISTERIO DE AGRICULTURA, ALIMENTACIÓN Y MEDIO AMBIENTE
Diciembre 2012	

TIPOS DE PERSONAL	Hombres	Mujeres	TOTAL
ALTOS CARGOS	12	6	18
PERSONAL EVENTUAL	4	13	17
FUNCIONARIOS			
GRUPO A1	834	606	1.440
GRUPO A2	659	479	1.138
GRUPO C1	631	716	1.347
GRUPO C2	328	799	1.127
Grupo E y Agr. Profesionales	14	2	16
TOTAL	2.466	2.602	5.068
OTRO PERSONAL			
Contratados Administrativos	-	-	-
Personal Vario	-	-	-
TOTAL	-	-	-
CONTRATADOS LABORALES			
Cap. I Fijos	3.220	725	3.945
Cap. I Eventuales	127	79	206
Capítulo VI	-	-	-
TOTAL	3.347	804	4.151
TOTAL	5.829	3.425	9.254

SITUACIÓN DEL PERSONAL DEL SECTOR PÚBLICO ESTATAL	MINISTERIO DE DEFENSA
Diciembre 2012	

TIPOS DE PERSONAL	MINISTERIO	C.C. de FAS	C.E.H.	I.S.F.A.S.	S.M.C.
ALTOS CARGOS	16	-	-	-	-
PERSONAL EVENTUAL	16	-	-	-	-
FUNCIONARIOS					
GRUPO A1	296	1	11	5	-
GRUPO A2	261	1	6	6	1
GRUPO C1	1.871	5	7	100	12
GRUPO C2	2.256	5	3	129	4
Grupo E y Agr. Profesionales	1	-	-	-	-
TOTAL	4.685	12	27	240	17
OTRO PERSONAL					
Contratados Administrativos	-	-	-	-	-
Personal Vario	-	-	-	-	-
TOTAL	-	-	-	-	-
CONTRATADOS LABORALES					
Cap. I Fijos	15.273	-	-	197	82
Cap. I Eventuales	949	-	-	3	1
Capítulo VI	-	-	-	-	-
TOTAL	16.222	-	-	200	83
PERSONAL ESTATUTARIO	1.383	-	-	-	-
TOTAL	22.322	12	27	440	100

C.C. de FAS.: Cría Caballar de las Fuerzas Armadas
 C.E.H.: Canal de Experiencias Hidrodinámicas de El Pardo
 I.S.F.A.S.: Instituto Social de las Fuerzas Armadas
 S.M.C.: Servicio Militar de Construcciones

SITUACIÓN DEL PERSONAL DEL SECTOR PÚBLICO ESTATAL	MINISTERIO DE DEFENSA
Diciembre 2012	

TIPOS DE PERSONAL	I.N.T.A.	I.N.V.I.E.D.	Hombres	Mujeres	TOTAL
ALTOS CARGOS	1	-	15	2	17
PERSONAL EVENTUAL	-	-	11	5	16
FUNCIONARIOS					
GRUPO A1	305	18	410	226	636
GRUPO A2	130	23	268	160	428
GRUPO C1	214	42	1.003	1.248	2.251
GRUPO C2	11	42	784	1.666	2.450
Grupo E y Agr. Profesionales	1	1	2	1	3
TOTAL	661	126	2.467	3.301	5.768
OTRO PERSONAL					
Contratados Administrativos	-	-	-	-	-
Personal Vario	-	-	-	-	-
TOTAL	-	-	-	-	-
CONTRATADOS LABORALES					
Cap. I Fijos	365	-	10.083	5.834	15.917
Cap. I Eventuales	83	-	575	461	1.036
Capítulo VI	-	-	-	-	-
TOTAL	448	-	10.658	6.295	16.953
PERSONAL ESTATUTARIO	-	-	214	1.169	1.383
TOTAL	1.110	126	13.365	10.772	24.137

I.N.T.A.: Instituto Nacional de Técnica Aeroespacial "Esteban Terradas"
 I.N.V.I.E.D.: Instituto de Vivienda, Infraestructura y Equipamiento de la Defensa

SITUACIÓN DEL PERSONAL DEL SECTOR PÚBLICO ESTATAL	MINISTERIO DE ECONOMÍA Y COMPETITIVIDAD
Diciembre 2012	

TIPOS DE PERSONAL	MINISTERIO	I.N.E.	I.C.A.C.	C.I.E.M.A.T.
ALTOS CARGOS	23	3	1	1
PERSONAL EVENTUAL	19	-	-	-
FUNCIONARIOS				
GRUPO A1	675	332	19	439
GRUPO A2	501	590	30	66
GRUPO C1	403	287	13	226
GRUPO C2	497	247	11	53
Grupo E y Agr. Profesionales	4	-	-	-
TOTAL	2.080	1.456	73	784
OTRO PERSONAL				
Contratados Administrativos	-	-	-	-
Personal Vario	-	-	-	-
TOTAL	-	-	-	-
CONTRATADOS LABORALES				
Cap. I Fijos	376	2.513	9	121
Cap. I Eventuales	26	177	-	123
Capítulo VI	-	-	-	278
TOTAL	402	2.690	9	522
TOTAL	2.524	4.149	83	1.307

I.N.E.: Instituto Nacional de Estadística

I.C.A.C.: Instituto de Contabilidad y Auditoría de Cuentas

C.I.E.M.A.T.: Centro de Investigaciones Energéticas Medioambientales y Tecnológicas

SITUACIÓN DEL PERSONAL DEL SECTOR PÚBLICO ESTATAL	MINISTERIO DE ECONOMÍA Y COMPETITIVIDAD
Diciembre 2012	

TIPOS DE PERSONAL	I.N.I.A.	I.E.O.	I.G.M.E.	I.S. CARLOS III
ALTOS CARGOS	-	-	-	1
PERSONAL EVENTUAL	-	-	-	-
FUNCIONARIOS				
GRUPO A1	254	221	201	289
GRUPO A2	75	69	39	100
GRUPO C1	84	146	62	123
GRUPO C2	55	46	42	99
Grupo E y Agr. Profesionales	4	-	-	3
TOTAL	472	482	344	614
OTRO PERSONAL				
Contratados Administrativos	-	-	-	-
Personal Vario	-	-	-	-
TOTAL	-	-	-	-
CONTRATADOS LABORALES				
Cap. I Fijos	164	35	47	222
Cap. I Eventuales	186	27	16	228
Capítulo VI	-	119	33	49
TOTAL	350	181	96	499
TOTAL	822	663	440	1.114

I.N.I.A.: Instituto Nacional de Investigación y Tecnología Agraria y Alimentaria
 I.E.O.: Instituto Español de Oceanografía
 I.G.M.E.: Instituto Geológico y Minero de España
 I.S. CARLOS III.: Instituto de Salud Carlos III

SITUACIÓN DEL PERSONAL DEL SECTOR PÚBLICO ESTATAL	MINISTERIO DE ECONOMÍA Y COMPETITIVIDAD
Diciembre 2012	

TIPOS DE PERSONAL	I.ASTROFISICO	Hombres	Mujeres	TOTAL
ALTOS CARGOS	1	23	7	30
PERSONAL EVENTUAL	-	7	12	19
FUNCIONARIOS				
GRUPO A1	32	1.290	1.172	2.462
GRUPO A2	-	580	890	1.470
GRUPO C1	-	528	816	1.344
GRUPO C2	-	281	769	1.050
Grupo E y Agr. Profesionales	-	9	2	11
TOTAL	32	2.688	3.649	6.337
OTRO PERSONAL				
Contratados Administrativos	-	-	-	-
Personal Vario	-	-	-	-
TOTAL	-	-	-	-
CONTRATADOS LABORALES				
Cap. I Fijos	147	1.540	2.094	3.634
Cap. I Eventuales	115	331	567	898
Capítulo VI	-	217	262	479
TOTAL	262	2.088	2.923	5.011
TOTAL	295	4.806	6.591	11.397

I.ASTROFÍSICO: Instituto Astrofísico de Canarias

SITUACIÓN DEL PERSONAL DEL SECTOR PÚBLICO ESTATAL	MINISTERIO DE EDUCACIÓN, CULTURA Y DEPORTE
Diciembre 2012	

TIPOS DE PERSONAL	MINISTERIO	G.I.E.E.C.	B.NACIONAL	I.N.A.E.M.
ALTOS CARGOS	17	-	-	1
PERSONAL EVENTUAL	15	-	-	-
FUNCIONARIOS				
GRUPO A1	2.231	18	85	84
GRUPO A2	2.572	27	88	35
GRUPO C1	443	30	42	54
GRUPO C2	585	42	43	52
Grupo E y Agr. Profesionales	12	-	1	2
TOTAL	5.843	117	259	227
OTRO PERSONAL				
Contratados Administrativos	-	-	-	-
Personal Vario	-	-	-	-
TOTAL	-	-	-	-
CONTRATADOS LABORALES				
Cap. I Fijos	4.734	14	182	658
Cap. I Eventuales	379	-	8	440
Capítulo VI	-	-	-	-
TOTAL	5.113	14	190	1.098
TOTAL	10.988	131	449	1.326

G.I.E.E.C.: Gerencia de Infraestructura y Equipamientos de Educación y Cultura
 B. NACIONAL: Biblioteca Nacional
 I.N.A.E.M.: Instituto Nacional de las Artes Escénicas y de la Música

SITUACIÓN DEL PERSONAL DEL SECTOR PÚBLICO ESTATAL	MINISTERIO DE EDUCACIÓN, CULTURA Y DEPORTE
Diciembre 2012	

TIPOS DE PERSONAL	I.C.A.A.	U.I.M.P.	O.A.P.E.E.	C.S.D.
ALTOS CARGOS	1	1	-	2
PERSONAL EVENTUAL	-	-	-	5
FUNCIONARIOS				
GRUPO A1	9	3	24	35
GRUPO A2	34	7	6	38
GRUPO C1	37	9	4	47
GRUPO C2	33	12	3	57
Grupo E y Agr. Profesionales	-	-	-	3
TOTAL	113	31	37	180
OTRO PERSONAL				
Contratados Administrativos	-	-	-	-
Personal Vario	-	-	-	-
TOTAL	-	-	-	-
CONTRATADOS LABORALES				
Cap. I Fijos	66	62	1	119
Cap. I Eventuales	56	59	12	12
Capítulo VI	-	-	-	-
TOTAL	122	121	13	131
TOTAL	236	153	50	318

I.C.A.A.: Instituto de la Cinematografía y de las Artes Audiovisuales
 U.I.M.P.: Universidad Internacional Menéndez Pelayo
 O.A.P.E.E.: Programas Educativos Europeos
 C.S.D.: Consejo Superior de Deportes

SITUACIÓN DEL PERSONAL DEL SECTOR PÚBLICO ESTATAL	MINISTERIO DE EDUCACIÓN, CULTURA Y DEPORTE
Diciembre 2012	

TIPOS DE PERSONAL	Hombres	Mujeres	TOTAL
ALTOS CARGOS	18	4	22
PERSONAL EVENTUAL	6	14	20
FUNCIONARIOS			
GRUPO A1	1.215	1.274	2.489
GRUPO A2	855	1.952	2.807
GRUPO C1	208	458	666
GRUPO C2	194	633	827
Grupo E y Agr. Profesionales	12	6	18
TOTAL	2.484	4.323	6.807
OTRO PERSONAL			
Contratados Administrativos	-	-	-
Personal Vario	-	-	-
TOTAL	-	-	-
CONTRATADOS LABORALES			
Cap. I Fijos	1.742	4.094	5.836
Cap. I Eventuales	378	588	966
Capítulo VI	-	-	-
TOTAL	2.120	4.682	6.802
TOTAL	4.628	9.023	13.651

SITUACIÓN DEL PERSONAL DEL SECTOR PÚBLICO ESTATAL	MINISTERIO DE EMPLEO Y SEGURIDAD SOCIAL
Diciembre 2012	

TIPOS DE PERSONAL	MINISTERIO	F.O.G.A.S.A.	I.N.S.H.T.	S.P.E.E.
ALTOS CARGOS	13	-	-	1
PERSONAL EVENTUAL	13	-	-	-
FUNCIONARIOS				
GRUPO A1	1.239	98	158	196
GRUPO A2	1.270	55	32	1.864
GRUPO C1	740	91	61	2.207
GRUPO C2	998	172	107	4.026
Grupo E y Agr. Profesionales	41	3	8	32
TOTAL	4.288	419	366	8.325
OTRO PERSONAL				
Contratados Administrativos	-	-	-	6
Personal Vario	-	-	-	-
TOTAL	-	-	-	6
CONTRATADOS LABORALES				
Cap. I Fijos	653	13	47	1.080
Cap. I Eventuales	139	-	7	22
Capítulo VI	-	-	-	-
TOTAL	792	13	54	1.102
TOTAL	5.106	432	420	9.434

F.O.G.A.S.A.: Fondo de Garantía Salarial
 I.N.S.H.T.: Instituto Nacional de Seguridad e Higiene en el Trabajo
 S.P.E.E.: Servicio Público de Empleo Estatal

SITUACIÓN DEL PERSONAL DEL SECTOR PÚBLICO ESTATAL	MINISTERIO DE EMPLEO Y SEGURIDAD SOCIAL
Diciembre 2012	

TIPOS DE PERSONAL	Hombres	Mujeres	TOTAL
ALTOS CARGOS	9	5	14
PERSONAL EVENTUAL	3	10	13
FUNCIONARIOS			
GRUPO A1	837	854	1.691
GRUPO A2	1.376	1.845	3.221
GRUPO C1	1.241	1.858	3.099
GRUPO C2	1.604	3.699	5.303
Grupo E y Agr. Profesionales	70	14	84
TOTAL	5.128	8.270	13.398
OTRO PERSONAL			
Contratados Administrativos	4	2	6
Personal Vario	-	-	-
TOTAL	4	2	6
CONTRATADOS LABORALES			
Cap. I Fijos	715	1.078	1.793
Cap. I Eventuales	43	125	168
Capítulo VI	-	-	-
TOTAL	758	1.203	1.961
TOTAL	5.902	9.490	15.392

SITUACIÓN DEL PERSONAL DEL SECTOR PÚBLICO ESTATAL	MINISTERIO DE FOMENTO
Diciembre 2012	

TIPOS DE PERSONAL	MINISTERIO	C.E.D.E.X.	C.N.I.G.	Hombres	Mujeres	TOTAL
ALTOS CARGOS	18	-	-	12	6	18
PERSONAL EVENTUAL	17	-	-	1	16	17
FUNCIONARIOS						
GRUPO A1	1.133	179	19	1.014	317	1.331
GRUPO A2	747	68	16	551	280	831
GRUPO C1	808	76	24	421	487	908
GRUPO C2	814	46	18	283	595	878
Grupo E y Agr. Profesionales	6	5	-	9	2	11
TOTAL	3.508	374	77	2.278	1.681	3.959
OTRO PERSONAL						
Contratados Administrativos	-	-	-	-	-	-
Personal Vario	44	-	-	44	-	44
TOTAL	44	-	-	44	-	44
CONTRATADOS LABORALES						
Cap. I Fijos	1.862	193	16	1.576	495	2.071
Cap. I Eventuales	146	26	1	93	80	173
Capítulo VI	-	-	-	-	-	-
TOTAL	2.008	219	17	1.669	575	2.244
TOTAL	5.595	593	94	4.004	2.278	6.282

C.E.D.E.X.: Centro de Estudios y Experimentación de Obras Públicas
 C.N.I.G.: Centro Nacional de Información Geográfica

SITUACIÓN DEL PERSONAL DEL SECTOR PÚBLICO ESTATAL	MINISTERIO DE HACIENDA Y ADMINISTRACIONES PÚBLICAS
Diciembre 2012	

TIPOS DE PERSONAL	MINISTERIO	C.M. TABACOS	P.M.E.	I.E.F.	I.N.A.P.
ALTOS CARGOS	41	-	1	1	-
PERSONAL EVENTUAL	158	-	-	-	-
FUNCIONARIOS					
GRUPO A1	2.662	13	9	33	41
GRUPO A2	3.575	20	18	40	37
GRUPO C1	4.183	20	28	24	38
GRUPO C2	4.576	11	268	28	44
Grupo E y Agr. Profesionales	43	-	-	-	2
TOTAL	15.039	64	323	125	162
OTRO PERSONAL					
Contratados Administrativos	-	-	-	-	-
Personal Vario	-	-	-	-	-
TOTAL	-	-	-	-	-
CONTRATADOS LABORALES					
Cap. I Fijos	1.945	2	617	41	35
Cap. I Eventuales	154	-	188	-	1
Capítulo VI	-	-	-	-	-
TOTAL	2.099	2	805	41	36
TOTAL	17.337	66	1.129	167	198

C.M. TABACOS.: Comisionado para el Mercado de Tabacos
P.M.E.: Parque Móvil del Estado
I.E.F.: Instituto de Estudios Fiscales
I.N.A.P.: Instituto Nacional de Administración Pública

SITUACIÓN DEL PERSONAL DEL SECTOR PÚBLICO ESTATAL	MINISTERIO DE HACIENDA Y ADMINISTRACIONES PÚBLICAS
Diciembre 2012	

TIPOS DE PERSONAL	MUFACE	Hombres	Mujeres	TOTAL
ALTOS CARGOS	1	29	15	44
PERSONAL EVENTUAL	-	81	77	158
FUNCIONARIOS				
GRUPO A1	84	1.481	1.361	2.842
GRUPO A2	105	1.750	2.045	3.795
GRUPO C1	262	1.798	2.757	4.555
GRUPO C2	392	1.665	3.654	5.319
Grupo E y Agr. Profesionales	-	37	8	45
TOTAL	843	6.731	9.825	16.556
OTRO PERSONAL				
Contratados Administrativos	-	-	-	-
Personal Vario	-	-	-	-
TOTAL	-	-	-	-
CONTRATADOS LABORALES				
Cap. I Fijos	104	1.851	893	2.744
Cap. I Eventuales	8	257	94	351
Capítulo VI	-	-	-	-
TOTAL	112	2.108	987	3.095
TOTAL	956	8.949	10.904	19.853

M.U.F.A.C.E.: Mutualidad General de Funcionarios Civiles del Estado

SITUACIÓN DEL PERSONAL DEL SECTOR PÚBLICO ESTATAL	MINISTERIO DE INDUSTRIA, ENERGÍA Y TURISMO
Diciembre 2012	

TIPOS DE PERSONAL	MINISTERIO	C.E.M	I.R.C.I.D.E.C.O.M.	TURESPAÑA
ALTOS CARGOS	13	-	-	1
PERSONAL EVENTUAL	21	-	-	-
FUNCIONARIOS				
GRUPO A1	346	20	9	92
GRUPO A2	254	13	9	40
GRUPO C1	407	7	6	39
GRUPO C2	374	9	10	68
Grupo E y Agr. Profesionales	7	-	-	3
TOTAL	1.388	49	34	242
OTRO PERSONAL				
Contratados Administrativos	-	-	-	-
Personal Vario	-	-	-	-
TOTAL	-	-	-	-
CONTRATADOS LABORALES				
Cap. I Fijos	265	27	23	254
Cap. I Eventuales	1	14	-	12
Capítulo VI	-	22	-	-
TOTAL	266	63	23	266
TOTAL	1.688	112	57	509

C.E.M.: Centro Español de Metrología

I.R.C.I.D.E.C.O.M.: Instituto para la Reestructuración de la Minería del Carbón y Desarrollo Alternativo de Comarcas Mineras

TURESPAÑA: Instituto de Turismo de España

SITUACIÓN DEL PERSONAL DEL SECTOR PÚBLICO ESTATAL	MINISTERIO DE INDUSTRIA, ENERGÍA Y TURISMO
Diciembre 2012	

TIPOS DE PERSONAL	O.E.P.M.	Hombres	Mujeres	TOTAL
ALTOS CARGOS	1	11	4	15
PERSONAL EVENTUAL	-	6	15	21
FUNCIONARIOS				
GRUPO A1	218	358	327	685
GRUPO A2	58	194	180	374
GRUPO C1	105	268	296	564
GRUPO C2	176	147	490	637
Grupo E y Agr. Profesionales	1	7	4	11
TOTAL	558	974	1.297	2.271
OTRO PERSONAL				
Contratados Administrativos	-	-	-	-
Personal Vario	-	-	-	-
TOTAL	-	-	-	-
CONTRATADOS LABORALES				
Cap. I Fijos	38	325	282	607
Cap. I Eventuales	3	18	12	30
Capítulo VI	-	13	9	22
TOTAL	41	356	303	659
TOTAL	600	1.347	1.619	2.966

O.E.P.M.: Oficina Española de Patentes y Marcas

SITUACIÓN DEL PERSONAL DEL SECTOR PÚBLICO ESTATAL	MINISTERIO DE INTERIOR
Diciembre 2012	

TIPOS DE PERSONAL	MINISTERIO	G.I.S.E.	J. TRÁFICO	T.P.F.E.
ALTOS CARGOS	10	-	1	-
PERSONAL EVENTUAL	16	-	-	-
FUNCIONARIOS				
GRUPO A1	13.403	14	379	12
GRUPO A2	16.692	4	940	383
GRUPO C1	157.554	7	10.416	38
GRUPO C2	3.821	5	2.260	5
Grupo E y Agr. Profesionales	1	-	17	-
TOTAL	191.471	30	14.012	438
OTRO PERSONAL				
Contratados Administrativos	-	-	-	-
Personal Vario	-	-	-	-
TOTAL	-	-	-	-
CONTRATADOS LABORALES				
Cap. I Fijos	2.854	1	297	42
Cap. I Eventuales	584	-	36	11
Capítulo VI	-	-	-	-
TOTAL	3.438	1	333	53
TOTAL	194.935	31	14.346	491

G.I.E.S.E.: Gerencia de Infraestructuras y Seguridad del Estado
 J. TRÁFICO: Jefatura de Tráfico
 T.P.F.E.: Trabajo Penitenciario y Formación para el Empleo

SITUACIÓN DEL PERSONAL DEL SECTOR PÚBLICO ESTATAL	MINISTERIO DEL INTERIOR
Diciembre 2012	

TIPOS DE PERSONAL	Hombres	Mujeres	TOTAL
ALTOS CARGOS	8	3	11
PERSONAL EVENTUAL	9	7	16
FUNCIONARIOS			
GRUPO A1	12.073	1.735	13.808
GRUPO A2	16.449	1.570	18.019
GRUPO C1	149.294	18.721	168.015
GRUPO C2	1.984	4.107	6.091
Grupo E y Agr. Profesionales	16	2	18
TOTAL	179.816	26.135	205.951
OTRO PERSONAL			
Contratados Administrativos	-	-	-
Personal Vario	-	-	-
TOTAL	-	-	-
CONTRATADOS LABORALES			
Cap. I Fijos	1.273	1.921	3.194
Cap. I Eventuales	195	436	631
Capítulo VI	-	-	-
TOTAL	1.468	2.357	3.825
TOTAL	181.301	28.502	209.803

SITUACIÓN DEL PERSONAL DEL SECTOR PÚBLICO ESTATAL	MINISTERIO DE JUSTICIA
Diciembre 2012	

TIPOS DE PERSONAL	MINISTERIO	C.E.J.	M.U.G.E.J.U.	Hombres	Mujeres	TOTAL
ALTOS CARGOS	10	1	-	8	3	11
PERSONAL EVENTUAL	16	-	-	5	11	16
FUNCIONARIOS						
GRUPO A1	488	6	7	289	212	501
GRUPO A2	252	8	6	127	139	266
GRUPO C1	572	14	4	184	406	590
GRUPO C2	625	13	1	185	454	639
Grupo E y Agr. Profesionales	3	-	-	3	-	3
TOTAL	1.940	41	18	788	1.211	1.999
OTRO PERSONAL						
Contratados Administrativos	-	-	-	-	-	-
Personal Vario	-	-	-	-	-	-
TOTAL	-	-	-	-	-	-
CONTRATADOS LABORALES						
Cap. I Fijos	129	4	4	74	63	137
Cap. I Eventuales	155	8	-	38	125	163
Capítulo VI	-	-	-	-	-	-
TOTAL	284	12	4	112	188	300
TOTAL	2.250	54	22	913	1.413	2.326

C.E.J.: Centro de Estudios Jurídicos
M.U.G.E.J.U.: Mutualidad General Judicial

SITUACIÓN DEL PERSONAL DEL SECTOR PÚBLICO ESTATAL	MINISTERIO DE PRESIDENCIA
Diciembre 2012	

TIPOS DE PERSONAL	MINISTERIO	C.A.P.N.	C.E.C.	C.I.S
ALTOS CARGOS	23	2	1	1
PERSONAL EVENTUAL	264	44	-	-
FUNCIONARIOS				
GRUPO A1	242	45	10	11
GRUPO A2	124	56	5	4
GRUPO C1	282	76	6	9
GRUPO C2	226	36	13	17
Grupo E y Agr. Profesionales	2	-	-	-
TOTAL	876	213	34	41
OTRO PERSONAL				
Contratados Administrativos	-	-	-	-
Personal Vario	-	-	-	-
TOTAL	-	-	-	-
CONTRATADOS LABORALES				
Cap. I Fijos	289	1.079	21	46
Cap. I Eventuales	40	36	14	6
Capítulo VI	-	-	-	-
TOTAL	329	1.115	35	52
TOTAL	1.492	1.374	70	94

C.A.P.N.: Consejo de Administración del Patrimonio Nacional
 C.E.C.: Centro de Estudios Políticos y Constitucionales
 C.I.S.: Centro de Investigaciones Sociológicas

SITUACIÓN DEL PERSONAL DEL SECTOR PÚBLICO ESTATAL	MINISTERIO DE PRESIDENCIA
Diciembre 2012	

TIPOS DE PERSONAL	Hombres	Mujeres	TOTAL
ALTOS CARGOS	15	12	27
PERSONAL EVENTUAL	153	155	308
FUNCIONARIOS			
GRUPO A1	187	121	308
GRUPO A2	121	68	189
GRUPO C1	181	192	373
GRUPO C2	72	220	292
Grupo E y Agr. Profesionales	2	-	2
TOTAL	563	601	1.164
OTRO PERSONAL			
Contratados Administrativos	-	-	-
Personal Vario	-	-	-
TOTAL	-	-	-
CONTRATADOS LABORALES			
Cap. I Fijos	890	545	1.435
Cap. I Eventuales	36	60	96
Capítulo VI	-	-	-
TOTAL	926	605	1.531
TOTAL	1.657	1.373	3.030

SITUACIÓN DEL PERSONAL DEL SECTOR PÚBLICO ESTATAL	MINISTERIO DE SANIDAD, SERVICIOS SOCIALES E IGUALDAD
Diciembre 2012	

TIPOS DE PERSONAL	MINISTERIO	A.E.S.A.	I. JUVENTUD	I.N.C.	R.P. Discapac.
ALTOS CARGOS	14	1	1	-	-
PERSONAL EVENTUAL	18	-	-	-	-
FUNCIONARIOS					
GRUPO A1	350	112	14	62	2
GRUPO A2	210	15	20	8	3
GRUPO C1	210	35	31	26	3
GRUPO C2	359	25	49	16	7
Grupo E y Agr. Profesionales	6	-	2	1	-
TOTAL	1.135	187	116	113	15
OTRO PERSONAL					
Contratados Administrativos	-	-	-	-	-
Personal Vario	-	-	-	-	-
TOTAL	-	-	-	-	-
CONTRATADOS LABORALES					
Cap. I Fijos	189	66	53	42	2
Cap. I Eventuales	9	1	10	1	-
Capítulo VI	-	-	-	-	-
TOTAL	198	67	63	43	2
TOTAL	1.365	255	180	156	17

A.E.S.A.N.: Agencia Española de la Seguridad Alimentaria y Nutrición
 I. JUVENTUD.: Instituto de la Juventud
 I.N.C.: Instituto Nacional de Consumo
 R. P. Discapac.: Real Patronato sobre Discapacidad

SITUACIÓN DEL PERSONAL DEL SECTOR PÚBLICO ESTATAL	MINISTERIO DE SANIDAD, SERVICIOS SOCIALES E IGUALDAD
Diciembre 2012	

TIPOS DE PERSONAL	O.N.T.	C.JUVENTUD	I. MUJER	Hombres	Mujeres	TOTAL
ALTOS CARGOS	-	1	-	7	9	16
PERSONAL EVENTUAL	-	-	-	6	12	18
FUNCIONARIOS						
GRUPO A1	15	1	15	185	386	571
GRUPO A2	18	1	23	77	221	298
GRUPO C1	2	-	25	88	244	332
GRUPO C2	8	1	27	94	398	492
Grupo E y Agr. Profesionales	-	-	-	8	1	9
TOTAL	43	3	90	452	1.250	1.702
OTRO PERSONAL						
Contratados Administrativos	-	-	-	-	-	-
Personal Vario	-	-	-	-	-	-
TOTAL	-	-	-	-	-	-
CONTRATADOS LABORALES						
Cap. I Fijos	-	9	21	168	214	382
Cap. I Eventuales	-	36	19	22	54	76
Capítulo VI	-	-	-	-	-	-
TOTAL	-	45	40	190	268	458
TOTAL	43	48	130	655	1.539	2.194

O.N.T.: Organización Nacional de Trasplantes
 C.JUVENTUD: Consejo de la Juventud de España
 I.MUJER: Instituto de la Mujer

3.2.2. Agencias Estatales

A 31 de diciembre el personal destinado en las Agencias Estatales ascendía a 16.026, de los cuales el 48,3% eran contratados laborales en su mayoría destinados en la Agencia Estatal del Consejo Superior de Investigaciones Científicas. Es ésta, junto con la Agencia Estatal de Meteorología, las entidades que mayor número de efectivos emplean.

Respecto a la distribución por género, las Agencias que presentan mayor proporción de hombres son la Agencia Estatal de Meteorología (66,5%) y la Agencia Estatal del Boletín Oficial del Estado (65,9%), y de mujeres en la Agencia Española de Medicamentos y Productos Sanitarios (76,4%), y en la Agencia Estatal Antidopaje (72,9%).

**Cuadro 7. Efectivos destinados en las Agencias Estatales.
Distribución por género**

Agencia Estatal	Efectivos		
	Hombres	Mujeres	Total
Agencia Estatal Antidopaje	16	43	59
Agencia Española de Cooperación Internacional para el Desarrollo	515	614	1.129
Agencia Estatal de Meteorología	915	461	1.376
Agencia Estatal de Seguridad Aérea	271	165	436
Agencia Estatal de Evaluación de las Políticas Públicas y la Calidad de los Servicios	19	27	46
Agencia Estatal del Boletín Oficial del Estado	302	156	458
Agencia Estatal del Consejo Superior de Investigaciones Científicas	6.030	6.022	12.052
Agencia Española de Medicamentos y Productos Sanitarios	111	359	470
Total	8.179	7.847	16.026

SITUACIÓN DEL PERSONAL DEL SECTOR PÚBLICO ESTATAL	AGENCIAS ESTATALES
Diciembre 2012	

TIPOS DE PERSONAL	A.E.A.	A.E.C.I.D.	A.E.M.	A.E.S.A.	A.E.V.A.L.
ALTOS CARGOS	1	1	1	1	1
PERSONAL EVENTUAL	-	-	-	-	-
FUNCIONARIOS					
GRUPO A1	6	121	218	160	20
GRUPO A2	4	101	293	147	10
GRUPO C1	6	91	693	48	6
GRUPO C2	7	126	38	42	8
Grupo E y Agr. Profesionales	-	4	-	-	-
TOTAL	23	443	1.242	397	44
OTRO PERSONAL					
Contratados Administrativos	-	-	-	-	-
Personal Vario	-	-	-	-	-
TOTAL	-	-	-	-	-
CONTRATADOS LABORALES					
Cap. I Fijos	24	519	122	34	1
Cap. I Eventuales	11	166	4	4	-
Capítulo VI	-	-	7	-	-
TOTAL	35	685	133	38	1
TOTAL	59	1.129	1.376	436	46

A.E.A.: Agencia Estatal Antidopaje
 A.E.C.I.D.: Agencia Española de Cooperación Internacional para el Desarrollo
 A.E.M.: Agencia Española de Meteorología
 A.E.S.A.: Agencia Estatal de Seguridad Aérea
 A.E.V.A.L.: Agencia Estatal de Evaluación de las Políticas Públicas y la Calidad de los Servicios

SITUACIÓN DEL PERSONAL DEL SECTOR PÚBLICO ESTATAL	AGENCIAS ESTATALES
Diciembre 2012	

TIPOS DE PERSONAL	A.E.M.P.S.	B.O.E.	C.S.I.C.	Hombres	Mujeres	TOTAL
ALTOS CARGOS	1	1	1	4	4	8
PERSONAL EVENTUAL	-	-	-	-	-	-
FUNCIONARIOS						
GRUPO A1	218	17	3.504	2.609	1.655	4.264
GRUPO A2	18	22	762	679	678	1.357
GRUPO C1	53	31	1.061	992	997	1.989
GRUPO C2	24	12	406	197	466	663
Grupo E y Agr. Profesionales	-	-	2	6	-	6
TOTAL	313	82	5.735	4.483	3.796	8.279
OTRO PERSONAL						
Contratados Administrativos	-	-	-	-	-	-
Personal Vario	-	-	-	-	-	-
TOTAL	-	-	-	-	-	-
CONTRATADOS LABORALES						
Cap. I Fijos	43	370	692	1.120	685	1.805
Cap. I Eventuales	113	5	580	338	545	883
Capítulo VI	-	-	5.044	2.234	2.817	5.051
TOTAL	156	375	6.316	3.692	4.047	7.739
TOTAL	470	458	12.052	8.179	7.847	16.026

A.E.M.P.S.: Agencia Española de Medicamentos y Productos Sanitarios
 B.O.E.: Agencia Estatal del Boletín Oficial del Estado
 C.S.I.C.: Agencia Estatal del Consejo Superior de Investigaciones Científicas

3.2.3. Otras Entidades estatales de derecho público y Consorcios

En este epígrafe se recogen el resto de Organismos públicos que conforman el Sector Público Estatal Administrativo. Se presentan los datos de 14 Entidades estatales de derecho público (sobre un universo de 23 existentes a 31 de diciembre de 2012): Agencia Estatal de Administración Tributaria, Agencia de Protección de Datos, Consejo Económico y Social, Consejo de Seguridad Nuclear, Comisión del Mercado de las Telecomunicaciones, Comisión Nacional del Mercado de Valores, Comisión Nacional de la Competencia, Comisión Nacional del Sector Postal, Comisión Nacional de la Energía, Consorcio de la Zona Especial Canaria, Instituto Cervantes, Museo Nacional del Prado, Universidad Nacional de Educación a Distancia, y el Museo Nacional Centro de Arte Reina Sofía, que se incorpora por primera vez en este apartado debido al cambio en su régimen jurídico, ya comentado anteriormente.

Se incluye además información agregada de los Consorcios a los que hace mención el artículo 2.1.h de la Ley 47/2003, de 26 de noviembre, General Presupuestaria. En concreto se han tratado los datos de 17 de los 20 consorcios existentes a 31 de diciembre de 2012: Consorcio de Actividades Logísticas, Empresariales, Tecnológicas, Ambientales y de Servicios de la Bahía de Cádiz (ALETAS), Consorcio Casa del Mediterráneo, Consorcio Casa Sefarad-Israel, Consorcio para el Equipamiento y Explotación del Laboratorio Subterráneo de Canfranc, Consorcio Casa África, Consorcio de la Casa Árabe y su Instituto Internacional de Estudios Árabes y del Mundo Musulmán, Consorcio para la Creación del Barcelona Supercomputing Center-Centro Nacional de Supercomputación, Consorcio de Apoyo a la Investigación Biomédica en RED (CAIBER) y los Consorcios CIBER (Centros de Investigación Biomédica en Red) cuyo objeto es la investigación monográfica sobre una patología o problema de salud: CIBERSAM (Salud Mental), CIBER-BBN (Bioingeniería, Biomateriales y Nanomedicina), CIBERESP (Epidemiología y Salud Pública), CIBERER (Enfermedades Raras), CIBEREHD (Enfermedades Hepáticas y Digestivas), CIBEROBN (Fisiopatología de la Obesidad y Nutrición), CIBERES (Enfermedades Respiratorias), CIBERNED (Enfermedades Neurodegenerativas), y CIBERDEM (Diabetes y Enfermedades Metabólicas Asociadas).

A 31 de diciembre de 2012 el personal al servicio de estas Entidades estatales de derecho público asciende a 35.116, de los cuales el 79,4% son funcionarios en su mayoría destinados en la Agencia Estatal de Administración Tributaria (90,9%).

Cuadro 8. Efectivos al servicio de Otras Entidades estatales de derecho público y Consorcios. Distribución por tipos de personal.

Tipos de personal	Efectivos		
	Hombres	Mujeres	Total
Altos Cargos	16	16	32
Personal Eventual	11	31	42
Funcionarios	12.331	15.558	27.889
Otro personal	3	2	5
Contratados Laborales	3.288	3.860	7.148
Total	15.649	19.467	35.116

Cuadro 9. Efectivos al servicio de Otras Entidades estatales de derecho público y Consorcios. Distribución por género

Otras Entidades estatales y Consorcios	Efectivos		
	Hombres	Mujeres	Total
Agencia Estatal de Administración Tributaria	12.525	14.539	27.064
Agencia de Protección de Datos	70	90	160
Consejo Económico y Social	25	48	73
Consejo de Seguridad Nuclear	222	247	469
Comisión Mercado de Telecomunicaciones	57	80	137
Comisión Nacional del Mercado de Valores	193	234	427
Comisión Nacional de la Competencia	64	128	192
Comisión Nacional del Sector Postal	15	14	29
Comisión Nacional de la Energía	88	122	210
Consorcio de la Zona Especial Canaria	8	19	27
Instituto Cervantes	399	693	1.092
Museo Nacional del Prado	218	310	528
Universidad Nacional Educación a Distancia	1.143	1.614	2.757
Consorcios (Ley 47/2003, artículo 2.1.h)	436	827	1.263
Museo Nacional Centro de Arte Reina Sofía	186	502	688
Total	15.649	19.467	35.116

La Agencia Estatal de Administración Tributaria (AEAT) y la Universidad Nacional de Educación a Distancia (UNED) son las entidades que mayor número de efectivos emplean (76,8% y 7,8% respectivamente, sobre el total de organismos).

En cuanto al número de efectivos de la AEAT, el colectivo de funcionarios es con diferencia el más numeroso, siendo los grupos C1 y A2 los que presentan el número más elevado. De éstos el 87,2% está destinado en servicios periféricos (cuadro 10).

Cuadro 10. Efectivos destinados en la AEAT. Clasificación por tipos de personal y destino

Tipos de Personal	S. Centrales	S. Periféricos	Total		
			Hombres	Mujeres	Total
Altos Cargos	7	-	2	5	7
Funcionarios	3.256	22.103	11.413	13.946	25.359
Contratados Laborales	260	1.438	1.110	588	1.698
Total	3.523	23.541	12.525	14.539	27.064

Gráfico 3. Personal de la AEAT. Clasificación por tipos de personal

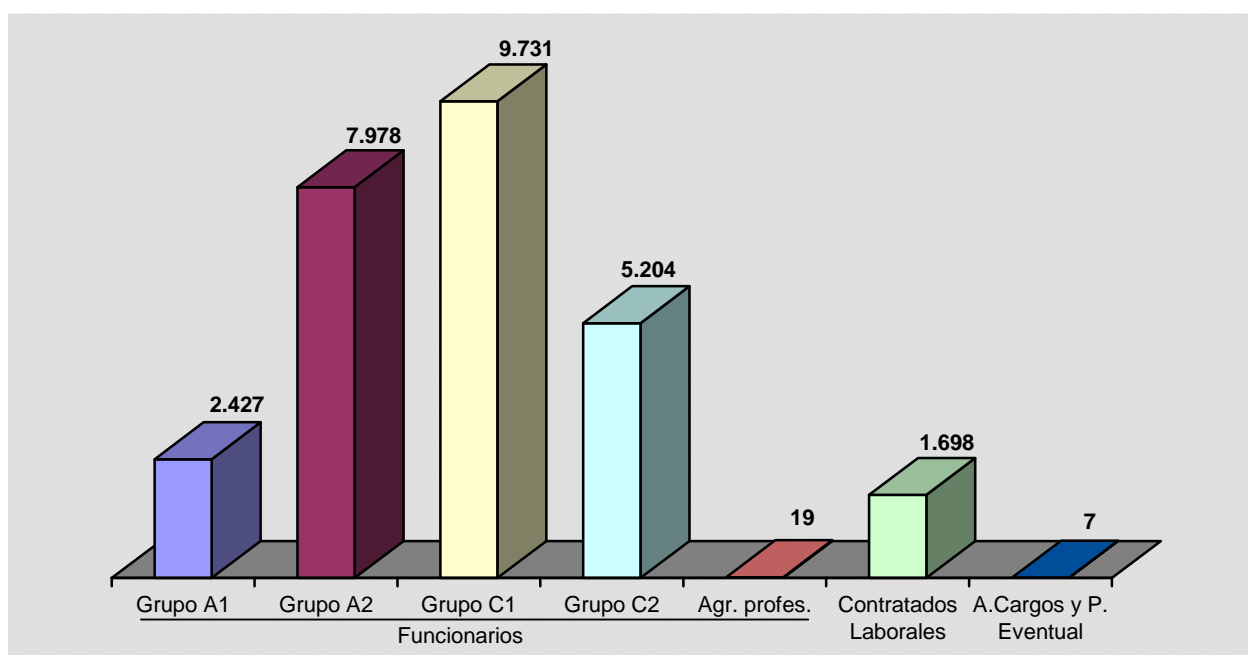

SITUACIÓN DEL PERSONAL DEL SECTOR PÚBLICO ESTATAL	OTRAS ENTIDADES ESTATALES DE DERECHO PÚBLICO Y CONSORCIOS
Diciembre 2012	

TIPOS DE PERSONAL	A.E.A.T.	A.P. DATOS	C.E.S.	C.S.N.	C.N.C.
ALTOS CARGOS	7	1	2	7	7
PERSONAL EVENTUAL	-	-	-	32	10
FUNCIONARIOS					
GRUPO A1	2.427	31	-	235	59
GRUPO A2	7.978	49	-	33	41
GRUPO C1	9.731	24	-	55	31
GRUPO C2	5.204	51	-	34	37
Grupo E y Agr. Profesionales	19	-	-	-	-
TOTAL	25.359	155	-	357	168
OTRO PERSONAL					
Contratados Administrativos	-	-	-	-	-
Personal Vario	-	-	5	-	-
TOTAL	-	-	-	-	-
CONTRATADOS LABORALES					
Cap. I Fijos	1.670	2	65	66	7
Cap. I Eventuales	27	2	1	7	-
Capítulo VI	1	-	-	-	-
TOTAL	1.698	4	66	73	7
TOTAL	27.064	160	73	469	192

A.E.A.T.: Agencia Estatal de Administración Tributaria
 A.P. DATOS: Agencia de Protección de Datos
 C.E.S.: Consejo Económico y Social
 C.S.N.: Consejo de Seguridad Nuclear
 C.N.C.: Comisión Nacional de la Competencia

SITUACIÓN DEL PERSONAL DEL SECTOR PÚBLICO ESTATAL	OTRAS ENTIDADES ESTATALES DE DERECHO PÚBLICO Y CONSORCIOS
Diciembre 2012	

TIPOS DE PERSONAL	C.N.S.P.	MUSEO DEL PRADO	MNCARS
ALTOS CARGOS	6	1	-
PERSONAL EVENTUAL	-	-	-
FUNCIONARIOS			
GRUPO A1	4	1	35
GRUPO A2	10	2	33
GRUPO C1	6	-	29
GRUPO C2	3	-	25
Grupo E y Agr. Profesionales	-	1	-
TOTAL	23	4	122
OTRO PERSONAL			
Contratados Administrativos	-	-	-
Personal Vario	-	-	-
TOTAL	-	-	-
CONTRATADOS LABORALES			
Cap. I Fijos	-	391	249
Cap. I Eventuales	-	132	317
Capítulo VI	-	-	-
TOTAL	-	523	566
TOTAL	29	528	688

C.N.S.P.: Comisión Nacional del Sector Postal
 MUSEO PRADO: Museo Nacional del Prado
 MNCARS: Museo Nacional Centro de Arte Reina Sofía

SITUACIÓN DEL PERSONAL DEL SECTOR PÚBLICO ESTATAL	OTRAS ENTIDADES ESTATALES DE DERECHO PÚBLICO Y CONSORCIOS
Diciembre 2012	INSTITUTO CERVANTES

TIPOS DE PERSONAL	SEDE CENTRAL			TIPOS DE PERSONAL	CENTROS EN EL EXTERIOR		
	Hombres	Mujeres	TOTAL		Hombres	Mujeres	TOTAL
Director del Instituto	1	-	1	Directores de Centro	38	18	56
Secretario General	1	-	1	Administradores	23	18	41
Directores y Subd.de Área	9	4	13	Jefes de Estudios	22	21	43
Titulados Superiores	29	61	90	Gestores Culturales	14	22	36
Titulados Medios	10	28	38	Profesores	120	201	321
Administrativos	19	55	74	Bibliotecarios	23	35	58
Personal de Servicios	7	.	7	Administrativos y Auxiliares	70	229	299
Otro Personal	-	.	-	Otro Personal	13	1	14
TOTAL	76	148	224	TOTAL	323	545	868

SITUACIÓN DEL PERSONAL DEL SECTOR PÚBLICO ESTATAL	OTRAS ENTIDADES ESTATALES DE DERECHO PÚBLICO Y CONSORCIOS
Diciembre 2012	UNED

TIPOS DE PERSONAL	Hombres	Mujeres	TOTAL
FUNCIONARIOS:			
Docentes	398	363	761
No docentes	187	753	940
PERSONAL CONTRATADO:			
Docente	313	292	605
No docente	245	206	451
TOTAL	1.143	1.614	2.757

SITUACIÓN DEL PERSONAL DEL SECTOR PÚBLICO ESTATAL	OTRAS ENTIDADES ESTATALES DE DERECHO PÚBLICO Y CONSORCIOS
Diciembre 2012	

COMISIÓN DEL MERCADO DE LAS TELECOMUNICACIONES (CMT)						
TIPOS DE PERSONAL	FIJOS		EVENTUALES		TOTAL	
	Hombres	Mujeres	Hombres	Mujeres	Hombres	Mujeres
Altos Directivos	2	-	-	-	2	-
Otros Directivos, Técnicos y Similares	50	47	-	3	50	50
Administrativos y Auxiliares	5	29	-	1	5	30
Obreros, Subalternos y otros	-	-	-	-	-	-
TOTAL	57	76	-	4	57	80

COMISIÓN NACIONAL DEL MERCADO DE VALORES (CNMV)						
TIPOS DE PERSONAL	FIJOS		EVENTUALES		TOTAL	
	Hombres	Mujeres	Hombres	Mujeres	Hombres	Mujeres
Altos Directivos	6	3	-	-	6	3
Otros Directivos, Técnicos y Similares	160	172	4	4	164	176
Administrativos y Auxiliares	15	54	-	1	15	55
Obreros, Subalternos y otros	8	-	-	-	8	-
TOTAL	189	229	4	5	193	234

COMISIÓN NACIONAL DE LA ENERGÍA (CNE)						
TIPOS DE PERSONAL	FIJOS		EVENTUALES		TOTAL	
	Hombres	Mujeres	Hombres	Mujeres	Hombres	Mujeres
Altos Directivos	6	4	-	-	6	4
Otros Directivos, Técnicos y Similares	68	66	3	5	71	71
Administrativos y Auxiliares	7	46	-	-	7	46
Obreros, Subalternos y otros	4	1	-	-	4	1
TOTAL	85	117	3	5	88	122

SITUACIÓN DEL PERSONAL DEL SECTOR PÚBLICO ESTATAL	OTRAS ENTIDADES ESTATALES DE DERECHO PÚBLICO Y CONSORCIOS
Diciembre 2012	

CONSORCIO DE LA ZONA ESPECIAL CANARIA (ZEC)						
TIPOS DE PERSONAL	FIJOS		EVENTUALES		TOTAL	
	Hombres	Mujeres	Hombres	Mujeres	Hombres	Mujeres
Altos Directivos	-	-	-	2	-	2
Otros Directivos, Técnicos y Similares	3	11	-	-	3	11
Administrativos y Auxiliares	3	6	-	-	3	6
Obreros, Subalternos y otros	2	-	-	-	2	-
TOTAL	8	17	-	2	8	19

CONSORCIOS (Ley 47/2003, art. 2.1.h)						
TIPOS DE PERSONAL	FIJOS		EVENTUALES		TOTAL	
	Hombres	Mujeres	Hombres	Mujeres	Hombres	Mujeres
Altos Directivos	9	3	1	2	10	5
Otros Directivos, Técnicos y Similares	194	356	168	346	362	702
Administrativos y Auxiliares	13	63	10	40	23	103
Obreros, Subalternos y otros	7	4	34	13	41	17
TOTAL	223	426	213	401	436	827

3.3. Administración de Justicia

A 31 de diciembre de 2012 el personal que presta sus servicios en los cuerpos propios de la Administración de Justicia asciende a 24.316, de las cuales 24.208 (99,6%) lo hacen en el Ministerio y 108 (0,4%) en el Organismo Autónomo Mutualidad General Judicial (MUGEJU).

En el gráfico siguiente se presenta el desglose por categorías del personal. El colectivo de funcionarios es el más numeroso con 23.597 perceptores, en el que predominan los cuerpos superiores, compuesto por personal de la carrera judicial (Magistrados y Jueces), carrera fiscal (Fiscales), Secretarios Judiciales, Médicos Forenses y Técnicos Facultativos.

Gráfico 4. Efectivos de la Administración de Justicia. Clasificación por tipos de personal

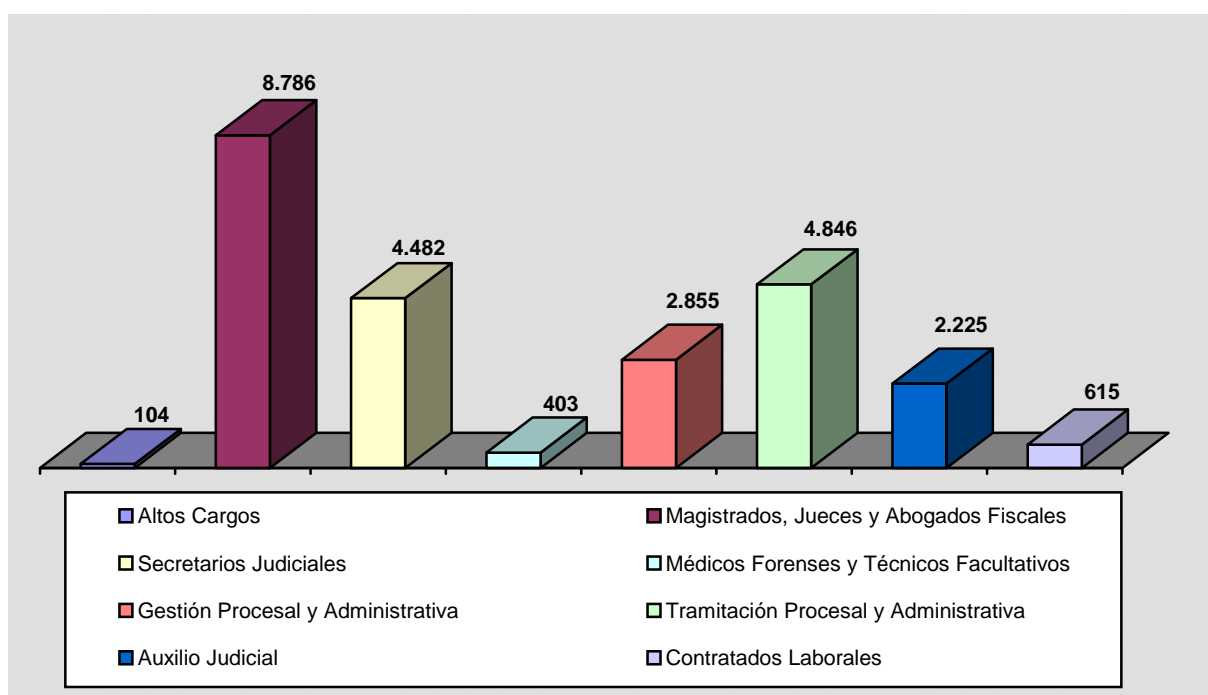

En cuanto a la distribución por género, el colectivo de mujeres representa un 64% del total del personal destinado en la Administración de Justicia, siendo el más numeroso en todas las categorías laborales, salvo en la de altos cargos, como se observa en el siguiente anexo.

SITUACIÓN DEL PERSONAL DEL SECTOR PÚBLICO ESTATAL	ADMINISTRACIÓN DE JUSTICIA
Diciembre 2012	

TIPOS DE PERSONAL	MINISTERIO	MUGEJU	Hombres	Mujeres	TOTAL
ALTOS CARGOS	104	-	87	17	104
FUNCIONARIOS GRUPO A1					
Magistrados, Jueces y Abogados Fiscales	8.785	1	3.837	4.949	8.786
Secretarios Judiciales	4.480	2	1.517	2.965	4.482
Médicos Forenses y Técnicos Facultativos	402	1	160	243	403
TOTAL	13.667	4	5.514	8.157	13.671
FUNCIONARIOS GRUPO A2					
Gestión Procesal y Administrativa	2.842	13	987	1.868	2.855
FUNCIONARIOS GRUPO C1					
Tramitación Procesal y Administrativa	4.761	85	1.120	3.726	4.846
FUNCIONARIOS GRUPO C2					
Auxilio Judicial	2.219	6	845	1.380	2.225
CONTRATADOS LABORALES					
Cap. I Fijos	605	-	189	416	605
Cap. I Eventuales	10	-	1	9	10
Capítulo VI	-	-	-	-	-
TOTAL	615	-	190	425	615
TOTAL	24.208	108	8.743	15.573	24.316

MUGEJU: Mutualidad General Judicial

3.4. Administración Militar

A 31 de diciembre de 2012 el personal al servicio de la Administración Militar, formado por los Militares en activo y en la reserva, engloba a 142.530 efectivos (126.376 y 16.154 respectivamente), de los cuales 127.082 (89,2% del total) eran hombres.

Gráfico 5. Efectivos de la Administración Militar. Clasificación por tipos de personal

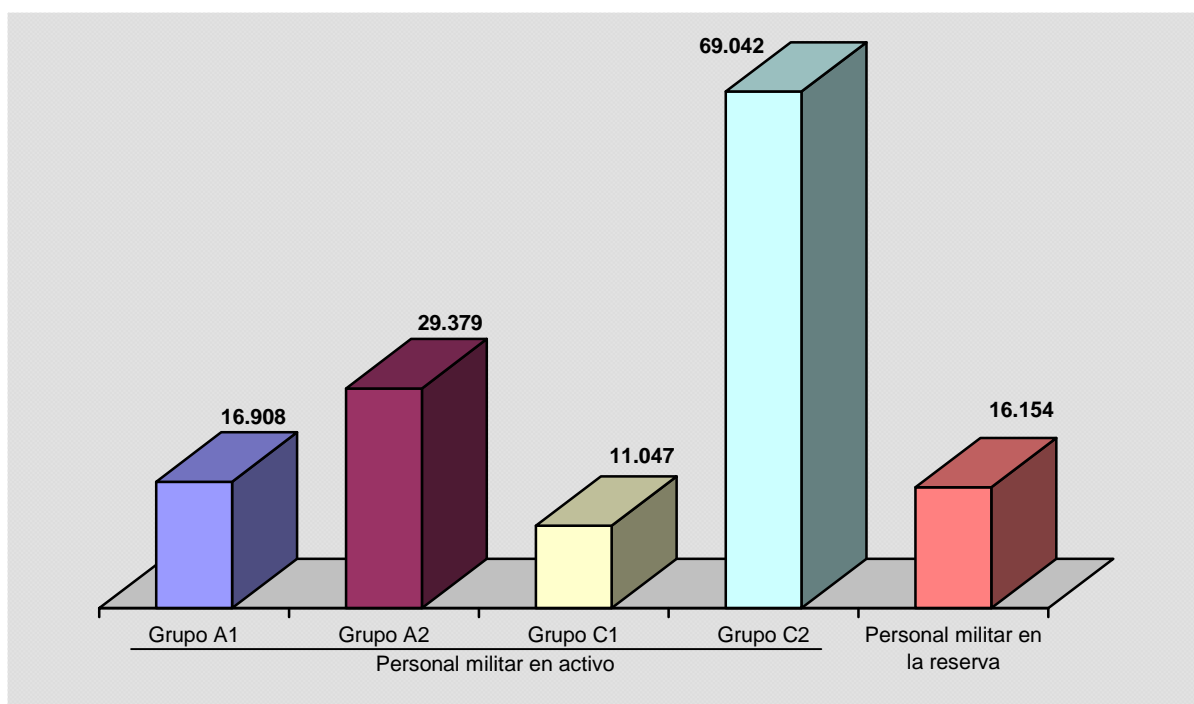

TIPOS DE PERSONAL	MINISTERIO	ORGANISMOS AUTÓNOMOS	Hombres	Mujeres	TOTAL
PERSONAL MILITAR EN ACTIVO					
GRUPO A1	16.652	256	15.784	1.124	16.908
GRUPO A2	29.168	211	28.450	929	29.379
GRUPO C1	11.030	17	10.137	910	11.047
GRUPO C2	68.986	56	56.557	12.485	69.042
TOTAL	125.836	540	110.928	15.448	126.376
PERSONAL MILITAR EN LA RESERVA	16.125	29	16.154	-	16.154
TOTAL	141.961	569	127.082	15.448	142.530

3.5. Administración de la Seguridad Social

A 31 de diciembre de 2012 el personal al servicio de la Seguridad Social asciende a 57.449, de los cuales 35.551 lo hacen en las Entidades Gestoras y Servicios Comunes de la Seguridad Social y 21.898 en las Mutuas de Accidentes de Trabajo y Enfermedades Profesionales en su función de colaboración en la gestión de la Seguridad Social.

Cuadro 11. Efectivos al servicio de la Administración de la Seguridad Social. Distribución por género

Administración de la Seguridad Social	Efectivos		
	Hombres	Mujeres	Total
Entidades Gestoras y Servicios Comunes de la Seguridad Social	13.754	21.797	35.551
Mutuas de Accidentes de Trabajo y Enfermedades Profesionales de la Seguridad Social	9.113	12.785	21.898
Total	22.867	34.582	57.449

La Tesorería General es la entidad que, con 14.329 efectivos, representa el porcentaje más significativo, el 40,3% del total de las Entidades Gestoras.

Gráfico 6. Efectivos de las Entidades Gestoras y Servicios Comunes de la Seguridad Social

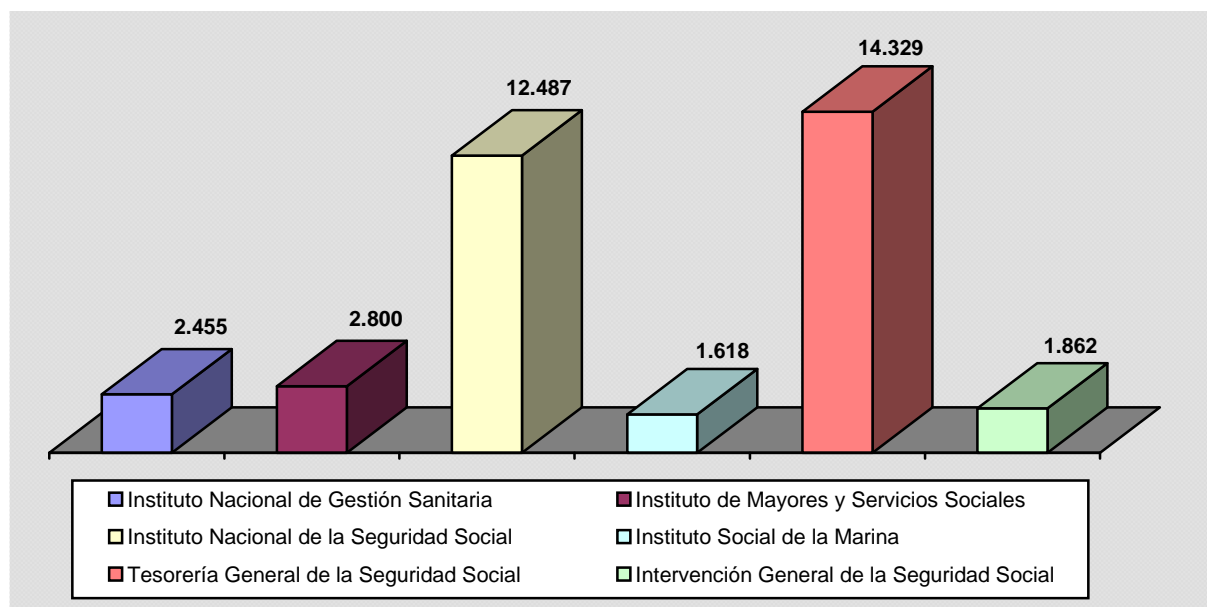

Atendiendo a los tipos de personal, en las Entidades Gestoras y Servicios Comunes de la Seguridad Social el mayor número de efectivos pertenece al colectivo de funcionarios que, agrupando a 28.698 personas, representa el 80,7% del total de referencia, en tanto que en las Mutuas de Accidentes de Trabajo y Enfermedades Profesionales el colectivo con mayor número es el de contratados laborales fijos.

En cuanto a la distribución por género y con carácter general en todas las categorías, excepto en altos cargos, el número de mujeres empleadas es superior al de hombres.

Cuadro 12. Efectivos de las Entidades Gestoras y Servicios Comunes de la Seguridad Social. Clasificación por tipos de personal.

Tipos de personal	Efectivos		
	Hombres	Mujeres	Total
Altos Cargos	2	1	3
Funcionarios	11.341	17.357	28.698
Otro Personal	13	38	51
Contratados Laborales	1.747	2.853	4.600
Personal Estatutario de la Seguridad Social	651	1.548	2.199
Total	13.754	21.797	35.551

Cuadro 13. Efectivos de las Mutuas de Accidentes de Trabajo y Enfermedades Profesionales de la Seguridad Social. Clasificación por tipos de personal

Tipos de personal	Efectivos		
	Hombres	Mujeres	Total
Personal Laboral Fijo	8.799	12.112	20.911
Personal Laboral Eventual	304	652	956
Otro Personal	10	21	31
Total	9.113	12.785	21.898

SITUACIÓN DEL PERSONAL DEL SECTOR PÚBLICO ESTATAL	ENTIDADES GESTORAS Y SERVICIOS COMUNES DE LA SEGURIDAD SOCIAL
Diciembre 2012	

TIPOS DE PERSONAL	I.N.S.S.	I.N.G.E.S.A.	I.M.S.E.R.S.O.	I.S.M.
ALTOS CARGOS	1	-	1	-
PERSONAL EVENTUAL	-	-	-	-
FUNCIONARIOS				
GRUPO A1	1.143	48	53	81
GRUPO A2	798	37	82	100
GRUPO C1	4.361	42	122	328
GRUPO C2	5.421	80	145	508
Grupo E y Agr. Profesionales	68	4	7	29
TOTAL	11.791	211	409	1.046
OTRO PERSONAL				
Contratados Administrativos	-	-	-	-
Personal Vario	-	41	9	-
TOTAL	-	41	9	-
CONTRATADOS LABORALES				
Cap. I Fijos	695	23	1.640	464
Cap. I Eventuales	-	11	741	77
Capítulo VI	-	-	-	-
TOTAL	695	34	2.381	541
PERSONAL ESTATUTARIO	-	2.169	-	30
TOTAL	12.487	2.455	2.800	1.618

I.N.S.S.: Instituto Nacional de la Seguridad Social
 I.N.G.E.S.A.: Instituto Nacional de Gestión Sanitaria
 I.M.S.E.R.S.O.: Instituto de Mayores y Servicios Sociales
 I.S.M.: Instituto Social de la Marina

SITUACIÓN DEL PERSONAL DEL SECTOR PÚBLICO ESTATAL	ENTIDADES GESTORAS Y SERVICIOS COMUNES DE LA SEGURIDAD SOCIAL
Diciembre 2012	

TIPOS DE PERSONAL	I.G.S.S.	TESORERIA	Hombres	Mujeres	TOTAL
ALTOS CARGOS	-	1	2	1	3
PERSONAL EVENTUAL	-	-	-	-	-
FUNCIONARIOS					
GRUPO A1	190	739	1.015	1.239	2.254
GRUPO A2	424	1.306	1.371	1.376	2.747
GRUPO C1	629	5.323	4.507	6.298	10.805
GRUPO C2	619	5.978	4.324	8.427	12.751
Grupo E y Agr. Profesionales	-	33	124	17	141
TOTAL	1.862	13.379	11.341	17.357	28.698
OTRO PERSONAL					
Contratados Administrativos	-	-	-	-	-
Personal Vario	-	-	13	38	51
TOTAL	-	-	13	38	51
CONTRATADOS LABORALES					
Cap. I Fijos	-	949	1.605	2.166	3.771
Cap. I Eventuales	-	-	142	687	829
Capítulo VI	-	-	-	-	-
TOTAL	-	949	1.747	2.853	4.600
PERSONAL ESTATUTARIO	-	-	651	1.548	2.199
TOTAL	1.862	14.329	13.754	21.797	35.551

I.G.S.S.: Intervención General de la Seguridad Social
 TESORERÍA: Tesorería General de la Seguridad Social

SITUACIÓN DEL PERSONAL DEL SECTOR PÚBLICO ESTATAL

**MUTUAS DE ACCIDENTES DE
TRABAJO Y ENFERMEDADES
PROFESIONALES DE LA SEGURIDAD
SOCIAL**

Diciembre 2012

TIPOS DE PERSONAL	Hombres	Mujeres	TOTAL
Personal Laboral Fijo	8.799	12.112	20.911
Personal Laboral Eventual	304	652	956
Otro Personal	10	21	31
TOTAL	9.113	12.785	21.898

3.6. Servicios periféricos

En los apartados anteriores se incluyó formando parte del total, el personal destinado en servicios periféricos de los Ministerios cuyas competencias no han sido transferidas a las Comunidades Autónomas, y el personal que presta sus servicios tanto en Organismos Autónomos como Organismos públicos ubicados en otros puntos del territorio español cuyas nóminas se gestionan de forma descentralizada en las Direcciones Provinciales, y que aquí se desglosa.

El gráfico siguiente presenta a modo de resumen el total de efectivos correspondientes a cada centro, y su distribución territorial se detalla en el siguiente anexo.

Gráfico 7. Servicios periféricos

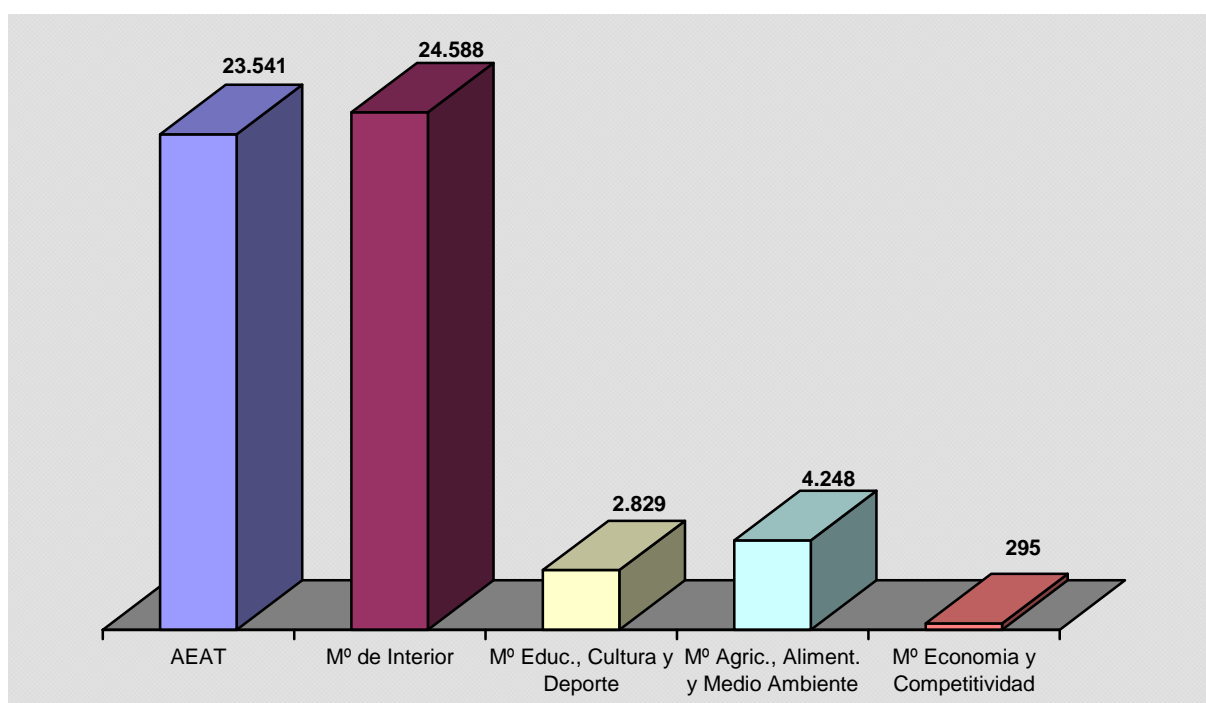

SITUACIÓN DEL PERSONAL DEL SECTOR PÚBLICO ESTATAL	Servicios Periféricos
Diciembre 2012	

SERVICIOS PERIFÉRICOS	AEAT			MINISTERIO DEL INTERIOR			OTROS MINISTERIOS		
	Hombres	Mujeres	TOTAL	Hombres	Mujeres	TOTAL	Hombres	Mujeres	TOTAL
ANDALUCÍA									
ALMERÍA	180	118	298	314	77	391	-	-	-
CÁDIZ	345	256	601	1.193	503	1.696	-	-	-
CÓRDOBA	206	163	369	385	114	499	-	-	-
GRANADA	248	151	399	450	136	586	-	-	-
HUELVA	143	82	225	369	158	527	-	-	-
JAÉN	157	93	250	289	70	359	-	-	-
JEREZ	76	50	126	-	-	-	-	-	-
MÁLAGA	432	336	768	421	133	554	-	-	-
SEVILLA	444	497	941	999	494	1.493	576	163	739(1)
ARAGÓN									
HUESCA	41	82	123	-	-	-	-	-	-
TERUEL	32	37	69	111	21	132	-	-	-
ZARAGOZA	248	297	545	555	197	752	704	288	992(2)
CANTABRIA	163	229	392	252	78	330	-	-	-
CIUDAD DE CEUTA	33	26	59	138	29	167	492	911	1.403(3)
CIUDAD DE MELILLA	36	24	60	166	25	191	492	934	1.426(4)
COMUN. FORAL DE NAVARRA	33	46	79	138	51	189	-	-	-

(1) Personal destinado en la Confederación Hidrográfica del Guadalquivir

(2) Personal destinado en la Confederación Hidrográfica del Ebro

(3 y 4) Personal del Ministerio de Educación, Cultura y Deporte no transferido a Comunidades Autónomas

SITUACIÓN DEL PERSONAL DEL SECTOR PÚBLICO ESTATAL	Servicios Periféricos
Diciembre 2012	

SERVICIOS PERIFÉRICOS	AEAT			MINISTERIO DEL INTERIOR			OTROS MINISTERIOS		
	Hombres	Mujeres	TOTAL	Hombres	Mujeres	TOTAL	Hombres	Mujeres	TOTAL
CASTILLA-LA MANCHA									
ALBACETE	92	95	187	134	40	174	-	-	-
CIUDAD REAL	125	88	213	277	43	320	-	-	-
CUENCA	58	41	99	93	24	117	-	-	-
GUADALAJARA	40	61	101	-	-	-	-	-	-
TOLEDO	167	138	305	324	94	418	-	-	-
CASTILLA Y LEÓN									
ÁVILA	-	-	-	78	94	172	-	-	-
BURGOS	-	-	-	190	63	253	-	-	-
LEÓN	-	-	-	394	105	499	-	-	-
PALENCIA	-	-	-	364	122	486	-	-	-
SALAMANCA	-	-	-	407	124	531	-	-	-
SEGOVIA	-	-	-	228	74	302	-	-	-
SORIA	-	-	-	112	13	125	-	-	-
VALLADOLID	616	882	1.498(5)	218	78	296	457	155	612(6)
ZAMORA	-	-	-	-	-	-	-	-	-
COMUNIDAD DE MADRID	1.289	2.050	3.339	2.460	1.138	3.598	-	-	-
ISLAS BALEARES	314	376	690	531	257	788	-	-	-

(5) Personal destinado en la AEAT en la Comunidad Autónoma de Castilla y León

(6) Personal destinado en la Confederación Hidrográfica del Duero

SITUACIÓN DEL PERSONAL DEL SECTOR PÚBLICO ESTATAL	Servicios Periféricos
Diciembre 2012	

SERVICIOS PERIFÉRICOS	AEAT			MINISTERIO DEL INTERIOR			OTROS MINISTERIOS		
	Hombres	Mujeres	TOTAL	Hombres	Mujeres	TOTAL	Hombres	Mujeres	TOTAL
COMUNIDAD VALENCIANA									
ALICANTE	393	389	782	729	329	1.058	-	-	-
CASTELLÓN	128	188	316	513	238	751	-	-	-
VALENCIA	659	857	1.516	704	401	1.105	287	136	423(7)
CATALUÑA									
BARCELONA	1.465	2.513	3.978(8)	-	-	-	-	-	-
GIRONA	-	-	-	-	-	-	-	-	-
LLEIDA	-	-	-	-	-	-	-	-	-
TARRAGONA	-	-	-	-	-	-	-	-	-
EXTREMADURA									
BADAJOS	158	155	313	246	61	307	487	105	592(9)
CÁCERES	127	92	219	215	42	257			
GALICIA									
A CORUÑA	363	325	688	389	130	519	-	-	-
LUGO	98	81	179	381	73	454	-	-	-
OURENSE	97	141	238	153	47	200	104	64	168(10)
PONTEVEDRA	166	134	300	389	118	507	-	-	-
VIGO	154	151	305	-	-	-	-	-	-

(7) Personal destinado en la Confederación Hidrográfica del Júcar
 (8) Personal destinado en la AEAT en la Comunidad Autónoma de Cataluña
 (9) Personal destinado en la Confederación Hidrográfica del Guadiana
 (10) Personal destinado en la Confederación Hidrográfica del Miño-Sil

SITUACIÓN DEL PERSONAL DEL SECTOR PÚBLICO ESTATAL	Servicios Periféricos
Diciembre 2012	

SERVICIOS PERIFÉRICOS	AEAT			MINISTERIO DEL INTERIOR			OTROS MINISTERIOS		
	Hombres	Mujeres	TOTAL	Hombres	Mujeres	TOTAL	Hombres	Mujeres	TOTAL
CANARIAS									
LAS PALMAS	502	531	1.033(11)	638	315	953	-	-	-
SANTA CRUZ DE TENERIFE	-	-	-	356	150	506	215	80	295(12)
PRINCIPADO DE ASTURIAS									
OVIEDO	296	364	660(13)	373	102	475	187	126	313(14)
GIJÓN	-	-	-	-	-	-	-	-	-
REGIÓN DE MURCIA									
CARTAGENA	-	-	-	-	-	-	294	27	321(15)
MURCIA	425	284	709(16)	515	212	727	270	113	383(17)
PAÍS VASCO									
ALAVA	17	25	42	245	53	298	-	-	-
GUIPÚZCOA	22	66	88	138	29	167	-	-	-
VIZCAYA	94	125	219	125	32	157	-	-	-
LA RIOJA									
LA RIOJA	94	126	220	161	41	202	-	-	-
TOTAL	10.776	12.765	23.541	17.860	6.728	24.588	4.350	3.022	7.372

(11) Personal destinado en la AEAT en la Comunidad Autónoma de Canarias

(12) Personal destinado en el Organismo Instituto Astrofísico de Canarias, dependiente del Ministerio de Economía y Competitividad

(13) Personal destinado en la AEAT en el Principado de Asturias

(14) Personal destinado en la Confederación Hidrográfica del Cantábrico

(15) Personal destinado en el Organismo Mancomunidad de los Canales del Taibilla, dependiente del Ministerio de Agricultura, Alimentación y Medio Ambiente

(16) Personal destinado en la AEAT en la Región de Murcia

(17) Personal destinado en la Confederación Hidrográfica del Segura

4. Análisis del personal al servicio del Sector Público Estatal no Administrativo. Año 2011

En este apartado se recoge la información relativa al personal, medido en términos de plantilla media, de las entidades que elaboran sus cuentas de acuerdo con los principios y normas de contabilidad recogidos en el Plan General de Contabilidad de la empresa española y en la adaptación al Plan General de Contabilidad de las Entidades sin fines de lucro.

Estas entidades tienen plazo hasta el 31 de julio de 2013 para remitir a la Intervención General de la Administración del Estado las cuentas anuales del ejercicio 2012, por lo que los últimos datos disponibles se refieren al año 2011, lo que explica la diferencia de ejercicio respecto al resto del análisis.

La información se presenta diferenciando las distintas entidades que configuran el Sector Público Empresarial (Entidades Públicas Empresariales, Sociedades Mercantiles y asimiladas, Otras Entidades estatales de derecho público y Consorcios) y Fundacional.

El personal empleado en el Sector Público Estatal no Administrativo ascendía en 2011 a 164.875 efectivos. De este total, 37.462 prestaban sus servicios en Entidades Públicas Empresariales (22,7%), 117.823 en Sociedades Mercantiles y asimiladas (71,5%), 6.264 en Otras Entidades estatales de derecho público y Consorcios (3,8%) y 3.326 en Fundaciones estatales (2%).

Cuadro 14. Efectivos del Sector Público Estatal no Administrativo. Distribución por género. Año 2011

Sector Público Estatal no Administrativo	Efectivos		
	Hombres	Mujeres	Total
Sector Público Empresarial (artículo 3.2 LPG)	106.109	55.440	161.549
Entidades Públicas Empresariales	31.220	6.242	37.462
Sociedades Mercantiles y asimiladas	69.961	47.862	117.823
Otras Entidades estatales de derecho público	4.909	1.323	6.232
Consorcios	19	13	32
Sector Público Fundacional (artículo 3.3 LPG)	1.406	1.920	3.326
Total	107.515	57.360	164.875

En cuanto a la distribución por género en los diferentes grupos de entidades, el número de hombres representa un 65,2%. Este porcentaje es superado en los epígrafes de Entidades Públicas Empresariales y en Otras Entidades estatales de derecho público, con un 83,3% y 78,8% respectivamente. Por el contrario, en el Sector Público Fundacional se reduce el porcentaje de hombres al 42,3%.

En el siguiente cuadro observamos como el colectivo de administrativos y auxiliares es el de mayor peso relativo, con un 41,5%, seguido del de otros directivos, técnicos y similares con 55.242 efectivos (33,5%). Del mismo modo comprobamos que el número de hombres empleados es superior al de mujeres, siendo ampliamente superado en las categorías de otro personal y altos directivos, con un 86,1% y 80,3% de hombres del total de ambos colectivos. La distribución por género es más equitativa en el colectivo de administrativos y auxiliares.

Cuadro 15. Efectivos del Sector Público Estatal no Administrativo. Clasificación por tipos de personal. Año 2011

Tipos de Personal	Hombres	Mujeres	Total
Altos Directivos	591	145	736
Otros Directivos, Técnicos y similares	36.784	18.458	55.242
Administrativos y Auxiliares	35.253	33.113	68.366
Otro personal	34.887	5.644	40.531
Total	107.515	57.360	164.875

Teniendo en cuenta el tipo de contrato, el 83,5% del personal empleado en el Sector Público Estatal no Administrativo es personal fijo en plantilla.

Cuadro 16. Efectivos del Sector Público Estatal no Administrativo. Clasificación por tipo de contrato. Año 2011

Tipos de Personal	Hombres	Mujeres	Total
Personal fijo	93.744	43.930	137.674
Personal eventual	13.771	13.430	27.201
Total	107.515	57.360	164.875

SITUACIÓN DEL PERSONAL DEL SECTOR PÚBLICO ESTATAL	SECTOR PÚBLICO EMPRESARIAL
Año 2011	

ENTIDADES PÚBLICAS EMPRESARIALES						
TIPOS DE PERSONAL	FIJOS		EVENTUALES		TOTAL	
	Hombres	Mujeres	Hombres	Mujeres	Hombres	Mujeres
Altos Directivos	85	17	3	1	88	18
Otros Directivos, Técnicos y Similares	11.242	2.985	93	76	11.335	3.061
Administrativos y Auxiliares	1.876	1.648	97	74	1.973	1.722
Obreros, Subalternos y otros	17.674	1.400	150	41	17.824	1.441
TOTAL	30.877	6.050	343	192	31.220	6.242

SOCIEDADES MERCANTILES Y ASIMILADAS						
TIPOS DE PERSONAL	FIJOS		EVENTUALES		TOTAL	
	Hombres	Mujeres	Hombres	Mujeres	Hombres	Mujeres
Altos Directivos	37	63	10	6	327	69
Otros Directivos, Técnicos y Similares	20.113	10.788	2.944	2.748	23.057	13.536
Administrativos y Auxiliares	26.359	21.856	5.377	8.598	31.736	30.454
Obreros, Subalternos y otros	10.629	2.684	4.212	1.119	14.841	3.803
TOTAL	57.418	35.391	12.543	12.471	69.961	47.862

OTRAS ENTIDADES ESTATALES DE DERECHO PÚBLICO						
TIPOS DE PERSONAL	FIJOS		EVENTUALES		TOTAL	
	Hombres	Mujeres	Hombres	Mujeres	Hombres	Mujeres
Altos Directivos	108	23	1	1	109	24
Otros Directivos, Técnicos y Similares	1.469	550	45	37	1.514	587
Administrativos y Auxiliares	1.184	426	120	59	1.304	485
Obreros, Subalternos y otros	1.678	138	304	89	1.982	227
TOTAL	4.439	1.137	470	186	4.909	1.323

SITUACIÓN DEL PERSONAL DEL SECTOR PÚBLICO ESTATAL	SECTOR PÚBLICO EMPRESARIAL
Año 2011	

CONSORCIOS						
TIPOS DE PERSONAL	FIJOS		EVENTUALES		TOTAL	
	Hombres	Mujeres	Hombres	Mujeres	Hombres	Mujeres
Altos Directivos	1	-	2	-	3	-
Otros Directivos, Técnicos y Similares	3	6	-	-	3	6
Administrativos y Auxiliares	3	4	1	1	4	5
Obreros, Subalternos y otros	5	1	4	1	9	2
TOTAL	12	11	7	2	19	13

SITUACIÓN DEL PERSONAL DEL SECTOR PÚBLICO ESTATAL		SECTOR PÚBLICO FUNDACIONAL				
Año 2011						
TIPOS DE PERSONAL	FIJOS		EVENTUALES		TOTAL	
	Hombres	Mujeres	Hombres	Mujeres	Hombres	Mujeres
Altos Directivos	58	33	6	1	64	34
Otros Directivos, Técnicos y Similares	529	774	346	494	875	1.268
Administrativos y Auxiliares	212	380	24	67	236	447
Obreros, Subalternos y otros	199	154	32	17	231	171
TOTAL	998	1.341	408	579	1.406	1.920

5. Evolución del empleo en el Sector Público Estatal Administrativo. Años 2012/2011

5.1. Consideraciones generales

En el cuadro y gráfico siguientes se refleja la evolución del empleo en el Sector Público Estatal Administrativo en la última década, en los cuales se observa una tendencia de moderado crecimiento durante el periodo del 2004 al 2009, momento en el que hay un punto de inflexión y comienza a ser ligeramente decreciente. Este descenso es mayor en el último ejercicio consecuencia de las políticas llevadas a cabo en los últimos años de redimensionamiento del Sector Público Estatal y que ha tenido su reflejo en todas las Administraciones. Aun así la tasa de variación anual media del decenio es del 0,3%.

Cuadro 17. Evolución del personal del Sector Público Estatal Administrativo. Años 2002/2012

Sector Público Estatal Administrativo	2002	2003	2004	2005	2006	2007	2008	2009	2010	2011	2012
Administración Civil	359.252	359.547	359.012	366.952	371.275	377.368	388.536	399.895	398.401	397.452	377.488
- AGE y sus OAAA	326.729	327.367	325.892	333.755	338.407	343.724	340.238	349.370	347.402	344.844	326.346
- Otros Entes Públicos	32.523	32.180	33.120	33.197	32.868	33.593	34.822	34.810	35.076	35.754	35.116
- Agencias Estatales	-	-	-	-	-	51	13.476	15.715	15.923	16.854	16.026
Administración de Justicia	26.816	22.941	24.140	22.101	24.124	25.248	24.034	23.395	24.237	24.578	24.316
Administración Militar	139.901	148.731	132.262	137.931	137.669	138.404	144.976	151.565	147.170	145.558	142.530
Administración de la Seguridad Social (*)	36.722	36.325	36.132	35.884	35.588	36.083	36.332	36.347	36.134	36.437	35.551
Total	562.691	567.544	551.546	562.868	568.656	577.103	593.878	611.202	605.942	604.025	579.885

(*) No se incluye el personal de Mutuas de Accidentes de Trabajo y Enfermedades Profesionales de la Seguridad Social

Gráfico 8. Evolución del empleo en el Sector Público Estatal Administrativo. Años 2002/2012

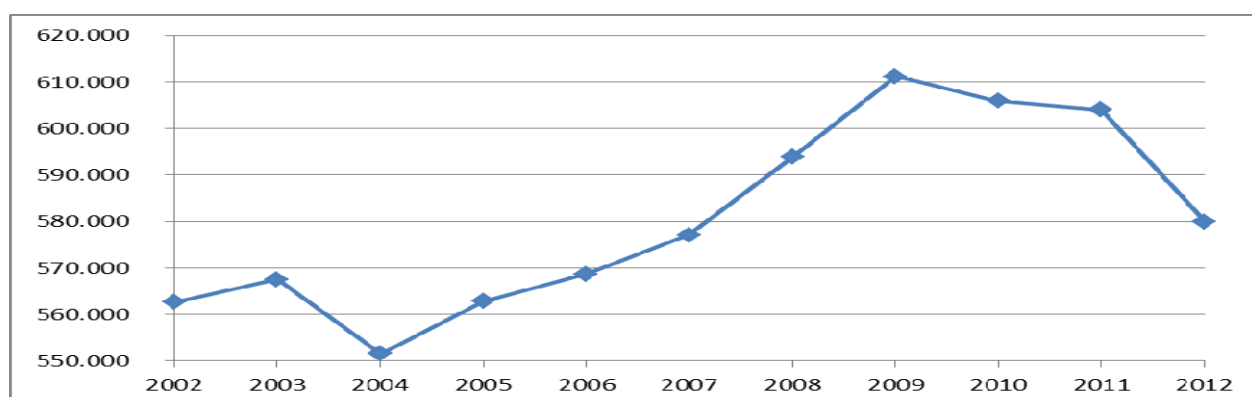

Centrándonos en la evolución del año 2012 respecto al año 2011, observamos una tasa de crecimiento negativa del 3,9%. Este descenso se da en todas las Administraciones, siendo mayor en la Administración Civil. Esto es consecuencia de la regulación en materia de personal dispuesto en la Ley 2/2012, de 29 de junio, de Presupuestos Generales del Estado para el año 2012, en la que se establece que a lo largo de este ejercicio no se procederá a la incorporación de nuevo personal y se amortizará en Departamentos, Organismos Autónomos, Agencias estatales, Entidades públicas empresariales y resto de los Organismos públicos y Entes del Sector Público Estatal, un número de plazas equivalente, al menos, al de las jubilaciones que se produzcan, salvo en los sectores, funciones y categorías profesionales que se consideren prioritarios o que afecten al funcionamiento de los servicios públicos esenciales.

**Cuadro 18. Evolución del personal del Sector Público Estatal Administrativo.
Años 2012/2011**

Sector Público Estatal Administrativo	2012	2011	Variación absoluta	Tasa de variación
Administración Civil	377.488	397.452	-19.964	-5,0
Administración de Justicia	24.316	24.578	-262	-1,1
Administración Militar	142.530	145.558	-3.028	-2,1
Administración de la Seguridad Social	57.449	58.604	-1.155	-2,0
Total	601.783	626.192	-24.409	-3,9

Por tipos de personal se ha producido un descenso generalizado en todas las categorías laborales salvo en la de otro personal, donde la variación en términos absolutos es mínima. El mayor descenso en términos absolutos tiene lugar en los colectivos de contratados laborales y funcionarios.

**Cuadro 19. Evolución del personal del Sector Público Estatal Administrativo.
Clasificación por tipos de personal. Años 2012/2011**

Tipos de personal	2012	2011	Variación absoluta	Tasa de variación
Altos Cargos	305	339	-34	-10,0
Personal Eventual	695	752	-57	-7,6
Funcionarios	338.292	346.935	-8.643	-2,5
Personal Militar	142.530	145.558	-3.028	-2,1
Personal de la Administración de Justicia	24.316	24.578	-262	-1,1
Personal Estatutario	3.582	3.623	-41	-1,1
Otro Personal	106	96	10	10,4
Contratados Laborales	91.957	104.311	-12.354	-11,8
Total	601.783	626.192	-24.409	-3,9

5.2. Evolución del empleo en la Administración Civil del Estado. Años 2012/2011

La Administración Civil del Estado engloba a 31 de diciembre de 2012 un total de 377.488 efectivos, lo que supone un descenso de 19.964 respecto a los existentes en la misma fecha de 2011 (5% de variación).

Este descenso en la Administración Civil es consecuencia de la política de amortizaciones de puestos de trabajo por jubilaciones y traslados sin reposición de efectivos que establece la Ley 2/2012, de 29 de junio, de Presupuestos Generales del Estado para el año 2012, ya comentada anteriormente.

Cuadro 20. Evolución del personal de la Administración Civil del Estado. Años 2012/2011

Administración Civil del Estado	2012	2011	Variación absoluta	Tasa de variación
AGE y sus Organismos Autónomos	326.346	344.844	--18.498	-5,4
Agencias Estatales	16.026	16.854	-828	-4,9
Otras Entidades de derecho público y Consorcios	35.116	35.754	-638	-1,8
Total	377.488	397.452	-19.964	-5,0

En la evolución por tipos de personal se aprecia un descenso generalizado en todas las categorías salvo en el personal estatutario donde la variación es de signo positiva aunque mínima.

Cuadro 21. Efectivos al servicio de la Administración Civil del Estado. Clasificación por tipos de personal. Años 2012/2011

Tipos de personal	2012	2011	Variación absoluta	Tasa de variación
Altos Cargos	302	336	-34	-10,1
Personal Eventual	695	752	-57	-7,6
Funcionarios	309.594	317.457	-7.863	-2,5
Otro Personal	55	60	-5	-8,3
Contratados Laborales	65.459	77.474	-12.015	-15,5
Personal Estatutario	1.383	1.373	10	0,7
Total	377.488	397.452	-19.964	-5,0

5.2.1. Evolución del empleo en la Administración General del Estado y sus Organismos Autónomos. Años 2012/2011

El personal destinado en la Administración General del Estado y sus Organismos Autónomos agrupa a 31 de diciembre de 2012 un total de 326.453 efectivos frente a 344.844 en la misma fecha de 2011, lo que supone un descenso del 5,4%.

Los siguientes cuadros presentan la evolución por tipos de personal, y por Departamentos Ministeriales. Si analizamos las variaciones por categorías laborales, observamos un descenso en todos los colectivos, siendo especialmente importante la variación absoluta en el caso de contratados laborales y funcionarios, consecuencia de la política de racionalización de las estructuras en la Administración General del Estado y al compromiso de reducción en los gastos de personal y de funcionamiento ya iniciada en ejercicios anteriores. Es importante destacar la tasa de variación porcentual negativa que se ha producido a lo largo de este ejercicio en los altos cargos y en el personal eventual, con valores del 10,6% y 8% respectivamente.

Cuadro 22. Evolución del personal de la AGE y sus Organismos Autónomos. Clasificación por tipos de personal. Años 2012/2011

Tipos de personal	2012	2011	Variación absoluta	Tasa de variación
Altos Cargos	262	293	-31	-10,6
Personal Eventual	653	710	-57	-8,0
Funcionarios	273.426	280.777	-7.351	-2,6
Otro Personal	50	53	-3	-5,7
Contratados Laborales	50.572	61.638	-11.066	-18,0
Personal Estatutario	1.383	1.373	10	0,7
Total	326.346	344.844	-18.498	-5,4

En cuanto a la evolución por Departamentos Ministeriales, los Reales Decretos 1823/2011, de 21 de diciembre, por el que se reestructuran y el 1887/2011, de 30 de diciembre, por el que se establece su estructura orgánica básica, ha supuesto, como ya hemos comentado al comienzo de este informe, el cambio de adscripción de determinados Organismos Autónomos, así como el cambio de órganos superiores en su organización general, lo que dificulta su estudio en la mayoría de ellos.

El Real Decreto 200/2012, de 23 de enero, desarrolla la estructura orgánica básica del Ministerio de Sanidad, Servicios Sociales e Igualdad, y establece que será el responsable en las materias cuya competencia correspondía hasta este momento al extinto Ministerio de Sanidad, Política Social e Igualdad, y concreta que ejercerá las funciones de aglutinador y dinamizador de los sectores sanitario y social, conjugando al mismo tiempo la eficacia administrativa con la calidad de los servicios que se prestan a los ciudadanos, mediante la racionalización y simplificación de las estructuras administrativas.

En el Real Decreto 256/2012, de 27 de enero, por el que se desarrolla la estructura orgánica básica del Ministerio de Hacienda y Administraciones Públicas, se establece que a través de

sus órganos superiores, Secretaría de Estado de Hacienda, Secretaría de Estado de Presupuestos y Gastos y Secretaría de Estado de Administraciones Públicas, ejercerá las atribuciones que anteriormente desarrollaban los desaparecidos Ministerios de Economía y Hacienda y de Política Territorial y Administración Pública en materia de hacienda pública, presupuestos y gastos; en la aplicación y gestión de los sistemas de financiación autonómica y local, y en la propuesta y ejecución de la política del Gobierno en materia de relaciones y cooperación con las Comunidades Autónomas y las Entidades que integran la Administración Local; y en materia de función pública, empleo público y formación de empleados públicos, y de reforma y organización de la Administración General del Estado.

El Real Decreto 257/2012, de 27 de enero, por el que se desarrolla la estructura orgánica básica del Ministerio de Educación, Cultura y Deporte, adecua la organización de los anteriores Ministerios de Educación y de Cultura a través de dos Secretarías de Estado, y, por otro, la adscripción del Organismo Autónomo Consejo Superior de Deportes anteriormente dependiente del Ministerio de la Presidencia, dotándole de una nueva estructura administrativa que contribuya al redimensionamiento del Sector Público Estatal.

El Real Decreto 343/2012, de 10 de febrero, por el que se desarrolla la estructura orgánica básica del Ministerio de Empleo y Seguridad Social, determina que es el departamento encargado de la propuesta y ejecución de políticas en materia de empleo y de Seguridad Social y en materia de extranjería, inmigración y emigración, que anteriormente desarrollaba el suprimido Ministerio de Trabajo e Inmigración.

El Real Decreto 344/2012, de 10 de febrero, por el que se desarrolla la estructura orgánica básica del Ministerio de Industria, Energía y Turismo establece que le corresponde la propuesta y ejecución de la política llevada a cabo en materias de energía, desarrollo industrial, turismo, telecomunicaciones y Sociedad de la Información, que anteriormente desarrollaba el extinguido Ministerio de Industria, Turismo y Comercio.

El Real Decreto 345/2012, de 10 de febrero, por el que se desarrolla la estructura orgánica básica del Ministerio de Economía y Competitividad le atribuye competencias, a través de sus órganos superiores Secretaria de Estado de Economía y Apoyo a la Empresa, Secretaría de Estado de Comercio y Secretaria de Estado de Investigación, Desarrollo e Innovación, que anteriormente ejercían los desaparecidos Ministerios de Economía y Hacienda; Industria, Turismo y Comercio; y Ciencia e Innovación.

El Real Decreto 401/2012, de 17 de febrero, por el que se desarrolla la estructura orgánica básica del Ministerio de Agricultura, Alimentación y Medio Ambiente, establece que le corresponde la propuesta y ejecución de la políticas en materia medioambiental, agraria, pesquera y alimentaria, que hasta su entrada en vigor desarrollaba el Ministerio de Medio Ambiente, y Medio Rural y Marino; y procede a la supresión de los Organismos Autónomos Fondo de Regulación y Organización del Mercado de los Productos de la Pesca y Cultivos Marinos (FROM) y Parque de Maquinaria.

Al margen de esto, en el cuadro y anexos siguientes, vemos cómo en los Departamentos Ministeriales en los que no se ha producido ningún cambio en su estructura se ha producido un descenso generalizado.

Cuadro 23. Evolución del empleo en la AGE y sus Organismos Autónomos por Departamentos Ministeriales. Años 2012/2011

Departamentos Ministeriales	Ministerio		OO. AA.		Total		Variación absoluta	Tasa de variación
	2012	2011	2012	2011	2012	2011		
Asuntos Exteriores y de Cooperación	6.061	6.299	-	-	6.061	6.299	-238	-3,8
Agricultura, Aliment. y Medio Ambiente	3.428	3.567	5.826	6.142	9.254	9.709	-455	-4,7
Defensa	22.322	23.907	1.815	2.071	24.137	25.978	-1.841	-7,1
Ciencia e Innovación	-	669	-	4.910	-	5.579	-7.329	
Economía y Hacienda	-	10.214	-	10.665	-	20.879		
Política Territorial y Admin. Pública	-	8.889	-	1.219	-	10.108		
Economía y Competitividad	2.524	-	8.873	-	11.397	-		
Hacienda y Admin. Públicas	17.337	-	2.516	-	19.853	-		
Industria, Turismo y Comercio	-	3.697	-	1.282	-	4.979		
Industria, Energía y Turismo	1.688	-	1.278	-	2.966	-	-2.035	
Cultura	-	2.663	-	2.875	-	5.538		
Educación	-	9.931	-	217	-	10.148		
Educación, Cultura y Deporte	10.988	-	2.663	-	13.651	-		
Empleo y Seguridad Social	5.106	5.230	10.286	10.560	15.392	15.790	-398	-2,5
Fomento	5.595	5.912	687	759	6.282	6.671	-389	-5,8
Interior	194.935	199.675	14.868	15.158	209.803	214.833	-5.030	-2,3
Justicia	2.250	2.334	76	85	2.326	2.419	-93	-3,8
Presidencia	1.492	1.626	1.538	1.911	3.030	3.537	-507	-14,3
Sanidad, Servicios Sociales e Igualdad	1.365	1.438	829	939	2.194	2.377	-183	-7,7
Total	275.091	286.051	51.255	58.793	326.346	344.844	-18.498	-5,4

**ESTUDIO COMPARATIVO DE LA SITUACIÓN
DEL PERSONAL DEL SECTOR PÚBLICO ESTATAL**

**ADMINISTRACIÓN GENERAL DEL
ESTADO Y SUS ORGANISMOS
AUTÓNOMOS**

Años 2012/2011

TIPOS DE PERSONAL	MINISTERIOS			ORGANISMOS AUTÓNOMOS			TOTAL DEPARTAMENTOS		
	Años		% Var.	Años		% Var.	Años		% Var.
	2012	2011	12/11	2012	2011	12/11	2012	2011	12/11
ALTOS CARGOS	234	259	-9,7	28	34	-17,6	262	293	-10,6
PERSONAL EVENTUAL	604	667	-9,4	49	43	14,0	653	710	-8,0
FUNCIONARIOS									
GRUPO A1	24.958	25.644	-2,7	4.817	4.957	-2,8	29.775	30.601	-2,7
GRUPO A2	27.306	27.673	-1,3	5.884	6.013	-2,1	33.190	33.686	-1,5
GRUPO C1	168.453	172.869	-2,6	16.023	16.463	-2,7	184.476	189.332	-2,6
GRUPO C2	16.352	17.122	-4,5	9.391	9.771	-3,9	25.743	26.893	-4,3
Grupo E y A. Profesionales	149	158	-5,7	93	107	-13,1	242	265	-8,7
TOTAL	237.218	243.466	-2,6	36.208	37.311	-3,0	273.426	280.777	-2,6
OTRO PERSONAL									
Contratados Administrativos	-	-	-	6	6	-	6	6	-
Personal Vario	44	47	-6,4	-	-	-	44	47	-6,4
TOTAL	44	47	-6,4	6	6	-	50	53	-5,7
CONTRATADOS LABORALES									
Cap. I Fijos	32.775	34.702	-5,6	12.295	13.104	-6,2	45.070	47.806	-5,7
Cap. I Eventuales	2.833	5.537	-48,8	2.168	2.872	-24,5	5.001	8.409	-40,5
Capítulo VI	-	-	-	501	5.423	-90,8	501	5.423	-90,8
TOTAL	35.608	40.239	-11,5	14.964	21.399	-30,1	50.572	61.638	-18,0
PERSONAL ESTATUTARIO	1.383	1.373	0,7	-	-	-	1.383	1.373	0,7
TOTAL	275.091	286.051	-3,8	51.255	59.793	-14,3	326.346	344.844	-5,4

ESTUDIO COMPARATIVO DE LA SITUACIÓN DEL PERSONAL DEL SECTOR PÚBLICO ESTATAL	DEPARTAMENTOS MINISTERIALES
Años 2012/2011	

TIPOS DE PERSONAL	ASUNTOS EXTERIORES Y DE COOPERACIÓN			AGRICULTURA, ALIMENTACIÓN Y MEDIO AMBIENTE			DEFENSA		
	Años		% Var.	Años		% Var.	Años		% Var.
	2012	2011	12/11	2012	2011	12/11	2012	2011	12/11
ALTOS CARGOS	19	18	5,6	19	25	-24,0	17	19	-10,5
PERSONAL EVENTUAL	14	18	-22,2	17	19	-10,5	16	14	14,3
FUNCIONARIOS									
GRUPO A1	1.011	1.011	0,0	1.439	1.455	-1,1	636	663	-4,1
GRUPO A2	354	365	-3,0	1.138	1.168	-2,6	428	447	-4,3
GRUPO C1	432	458	-5,7	1.347	1.422	-5,3	2.251	2.365	-4,8
GRUPO C2	638	656	-2,7	1.127	1.171	-3,8	2.450	2.547	-3,8
Grupo E y A. Profesionales	11	11	0,0	16	20	-20,0	3	4	-25,0
TOTAL	2.446	2.501	-2,2	5.067	5.236	-3,2	5.768	6.026	-4,3
OTRO PERSONAL									
Contratados Administrativos	-	-	-	-	-	-	-	-	-
Personal Vario	-	-	-	-	-	-	-	-	-
TOTAL	-	-	-	-	-	-	-	-	-
CONTRATADOS LABORALES									
Cap. I Fijos	3.375	3.429	-1,6	3.945	4.111	-4,0	15.917	16.902	-5,8
Cap. I Eventuales	207	333	-37,8	206	316	-34,8	1.036	1.644	-37,0
Capítulo VI	-	-	-	-	2	-100,0	-	-	-
TOTAL	3.582	3.762	-4,8	4.151	4.429	-6,3	16.953	18.546	-8,6
PERSONAL ESTATUTARIO	-	-	-	-	-	-	1.383	1.373	0,7
TOTAL	6.061	6.299	-3,8	9.254	9.709	-4,7	24.137	25.978	-7,1

ESTUDIO COMPARATIVO DE LA SITUACIÓN DEL PERSONAL DEL SECTOR PÚBLICO ESTATAL	DEPARTAMENTOS MINISTERIALES
Años 2012/2011	

TIPOS DE PERSONAL	CIENCIA E INNOVACIÓN 2011	ECONOMÍA Y HACIENDA 2011	P.TERRITORIAL Y A. PÚBLICAS. 2011	ECONOMÍA Y COMPETITIVIDAD 2012	HACIENDA Y AD. PÚBLICAS 2012
ALTOS CARGOS	12	31	35	30	44
PERSONAL EVENTUAL	18	12	162	19	158
FUNCIONARIOS					
GRUPO A1	1.638	2.163	1.404	2.462	2.842
GRUPO A2	477	3.504	1.192	1.470	3.795
GRUPO C1	806	2.878	2.377	1.344	4.555
GRUPO C2	432	2.791	3.298	1.050	5.319
Grupo E y A. Profesionales	9	18	35	11	45
TOTAL	3.362	11.354	8.306	6.337	16.556
OTRO PERSONAL					
Contratados Administrativos	-	-	-	-	-
Personal Vario	-	-	-	-	-
TOTAL	-	-	-	-	-
CONTRATADOS LABORALES					
Cap. I Fijos	800	4.118	1.406	3.634	2.744
Cap. I Eventuales	820	535	199	898	351
Capítulo VI	567	4.831	-	479	-
TOTAL	2.187	9.482	1.605	5.011	3.095
TOTAL	5.579	20.879	10.108	11.397	19.853

ESTUDIO COMPARATIVO DE LA SITUACIÓN DEL PERSONAL DEL SECTOR PÚBLICO ESTATAL	DEPARTAMENTOS MINISTERIALES
Años 2012/2011	

TIPOS DE PERSONAL	INDUSTRIA, TURISMO Y COMERCIO 2011	INDUSTRIA, ENERGÍA Y TURISMO 2012	CULTURA 2011	EDUCACIÓN 2011	EDUCACIÓN, CULTURA Y DEPORTE 2012
ALTOS CARGOS	18	15	9	12	22
PERSONAL EVENTUAL	25	21	11	16	20
FUNCIONARIOS					
GRUPO A1	1.001	685	601	2.045	2.489
GRUPO A2	682	374	450	2.542	2.807
GRUPO C1	773	564	390	308	666
GRUPO C2	920	637	409	412	827
Grupo E y A. Profesionales	9	11	11	6	18
TOTAL	3.385	2.271	1.861	5.313	6.807
OTRO PERSONAL					
Contratados Administrativos	-	-	-	-	-
Personal Vario	-	-	-	-	-
TOTAL	-	-	-	-	-
CONTRATADOS LABORALES					
Cap. I Fijos	1.509	607	2.296	3.758	5.836
Cap. I Eventuales	19	30	1.361	1.049	966
Capítulo VI	23	22	-	-	-
TOTAL	1.551	659	3.657	4.807	6.802
TOTAL	4.979	2.966	5.538	10.148	13.651

ESTUDIO COMPARATIVO DE LA SITUACIÓN DEL PERSONAL DEL SECTOR PÚBLICO ESTATAL	DEPARTAMENTOS MINISTERIALES
Años 2012/2011	

TIPOS DE PERSONAL	EMPLEO Y SEG.SOCIAL			FOMENTO		
	Años		% Var.	Años		% Var.
	2012	2011	12/11	2012	2011	12/11
ALTOS CARGOS	14	16	-12,5	18	22	-18,2
PERSONAL EVENTUAL	13	24	-45,8	17	27	-37,0
FUNCIONARIOS						
GRUPO A1	1.691	1.715	-1,4	1.331	1.357	-1,9
GRUPO A2	3.221	3.272	-1,6	831	862	-3,6
GRUPO C1	3.099	3.152	-1,7	908	994	-8,7
GRUPO C2	5.303	5.483	-3,3	878	945	-7,1
Grupo E y A. Profesionales	84	90	-6,7	11	12	-8,3
TOTAL	13.398	13.712	-2,3	3.959	4.170	-5,1
OTRO PERSONAL						
Contratados Administrativos	6	6	0,0	-	-	-
Personal Vario	-	-	-	44	47	-6,4
TOTAL	6	6	0,0	44	47	-6,4
CONTRATADOS LABORALES						
Cap. I Fijos	1.793	1.851	-3,1	2.071	2.186	-5,3
Cap. I Eventuales	168	181	-7,2	173	219	-21,0
Capítulo VI	-	-	-	-	-	-
TOTAL	1.961	2.032	-3,5	2.244	2.405	-6,7
TOTAL	15.392	15.790	-2,5	6.282	6.671	-5,8

ESTUDIO COMPARATIVO DE LA SITUACIÓN DEL PERSONAL DEL SECTOR PÚBLICO ESTATAL	DEPARTAMENTOS MINISTERIALES
Años 2012/2011	

TIPOS DE PERSONAL	INTERIOR			JUSTICIA		
	Años		% Var.	Años		% Var.
	2012	2011	12/11	2012	2011	12/11
ALTOS CARGOS	11	15	-26,7	11	11	-
PERSONAL EVENTUAL	16	16	-	16	11	45,5
FUNCIONARIOS						
GRUPO A1	13.808	14.068	-1,8	501	544	-7,9
GRUPO A2	18.019	17.927	0,5	266	265	0,4
GRUPO C1	168.015	172.007	-2,3	590	603	-2,2
GRUPO C2	6.091	6.270	-2,9	639	664	-3,8
Grupo E y A. Profesionales	18	22	-18,2	3	3	0,0
TOTAL	205.951	210.294	-2,1	1.999	2.079	-3,8
OTRO PERSONAL						
Contratados Administrativos	-	-	-	-	-	-
Personal Vario	-	-	-	-	-	-
TOTAL	-	-	-	-	-	-
CONTRATADOS LABORALES						
Cap. I Fijos	3.194	3.220	-0,8	137	145	-5,5
Cap. I Eventuales	631	1.288	-51,0	163	173	-5,8
Capítulo VI	-	-	-	-	-	-
TOTAL	3.825	4.508	-15,2	300	318	-5,7
TOTAL	209.803	214.833	-2,3	2.326	2.419	-3,8

ESTUDIO COMPARATIVO DE LA SITUACIÓN DEL PERSONAL DEL SECTOR PÚBLICO ESTATAL	DEPARTAMENTOS MINISTERIALES
Años 2012/2011	

TIPOS DE PERSONAL	PRESIDENCIA			SANIDAD, POLITICA SOCIAL E IGUALDAD		
	Años		% Var.	Años		% Var.
	2012	2011	12/11	2012	2011	12/11
ALTOS CARGOS	27	29	-6,9	16	21	-23,8
PERSONAL EVENTUAL	308	319	-3,4	18	18	-
FUNCIONARIOS						
GRUPO A1	308	362	-14,9	571	574	-0,5
GRUPO A2	189	225	-16,0	298	308	-3,2
GRUPO C1	373	437	-14,6	332	362	-8,3
GRUPO C2	292	372	-21,5	492	523	-5,9
Grupo E y A. Profesionales	2	5	-60,0	9	10	-10,0
TOTAL	1.164	1.401	-16,9	1.702	1.777	-4,2
OTRO PERSONAL						
Contratados Administrativos	-	-	-	-	-	-
Personal Vario	-	-	-	-	-	-
TOTAL	-	-	-	-	-	-
CONTRATADOS LABORALES						
Cap. I Fijos	1.435	1.674	-14,3	382	403	-5,2
Cap. I Eventuales	96	114	-15,8	76	158	-51,9
Capítulo VI	-	-	-	-	-	-
TOTAL	1.531	1.788	-14,4	458	561	-18,4
TOTAL	3.030	3.537	-14,3	2.194	2.377	-7,7

5.2.2. Evolución del empleo en Agencias Estatales. Años 2012/2011

A 31 de diciembre 2012 el personal destinado en las Agencias Estatales asciende a 16.026, mientras que en la misma fecha del ejercicio 2011 eran 16.854, lo que supone un descenso del 4,9%. Esta tendencia a la baja se ha producido con carácter general en todas las Agencias Estatales salvo en la Agencia Estatal de Seguridad Aérea, y en todas las categorías, siendo este descenso en mayor proporción en el colectivo de contratados laborales.

**Cuadro 24. Evolución del personal de las Agencias Estatales.
Años 2012/2011**

Agencias Estatales	2012	2011	Variación absoluta	Tasa de variación
Agencia Estatal Antidopaje	59	59	-	-
Agencia Española de Cooperación Internacional para el Desarrollo	1.129	1.161	-32	-2,8
Agencia Estatal de Meteorología	1.376	1.384	-8	-0,6
Agencia Estatal de Seguridad Aérea	436	393	43	10,9
Agencia Estatal de Evaluación de las Políticas Públicas y la Calidad de los Servicios	46	52	-6	-11,5
Agencia Estatal del Boletín Oficial del Estado	459	480	-22	-4,6
Agencia Estatal de Consejo Superior de Investigaciones Científicas	12.052	12.845	-793	-6,2
Agencia Española de Medicamentos y Productos Sanitarios	470	480	-10	-2,1
Total	16.026	16.854	-828	-4,9

ESTUDIO COMPARATIVO DE LA SITUACIÓN DEL PERSONAL DEL SECTOR PÚBLICO ESTATAL	AGENCIAS ESTATALES
Años 2012/2011	

TIPOS DE PERSONAL	A.E.A.			A.E.C.I.D.			A.E.M.		
	Años		% Var.	Años		% Var.	Años		% Var.
	2012	2011	12/11	2012	2011	12/11	2012	2011	12/11
ALTOS CARGOS	1	1	-	1	1	-	1	1	-
PERSONAL EVENTUAL	-	-	-	-	-	-	-	-	-
FUNCIONARIOS									
GRUPO A1	6	6	-	121	126	-4,0	218	221	-1,4
GRUPO A2	4	4	-	101	104	-2,9	293	304	-3,6
GRUPO C1	6	6	-	91	94	-3,2	693	688	0,7
GRUPO C2	7	7	-	126	133	-5,3	38	39	-2,6
Grupo E y A. Profesionales	-	-	-	4	5	-20,0	-	-	-
TOTAL	23	23	-	443	462	-4,1	1.242	1.252	-0,8
OTRO PERSONAL									
Contratados Administrativos	-	-	-	-	-	-	-	-	-
Personal Vario	-	-	-	-	-	-	-	-	-
TOTAL	-	-	-	-	-	-	-	-	-
CONTRATADOS LABORALES									
Cap. I Fijos	24	23	4,3	519	505	2,8	122	122	-
Cap. I Eventuales	11	12	-8,3	166	193	-14,0	4	6	-33,3
Capítulo VI	-	-	-	-	-	-	7	3	133,3
TOTAL	35	35	-	685	698	-1,9	133	131	1,5
TOTAL	59	59	-	1.129	1.161	-2,8	1.376	1.384	-0,6

A.E.A.: Agencia Estatal Antidopaje

A.E.C.I.D.: Agencia Española de Cooperación Internacional para el Desarrollo

A.E.M.: Agencia Española de Meteorología

ESTUDIO COMPARATIVO DE LA SITUACIÓN DEL PERSONAL DEL SECTOR PÚBLICO ESTATAL	AGENCIAS ESTATALES
Años 2012/2011	

TIPOS DE PERSONAL	A.E.S.A.			A.E.V.A.L.			B.O.E.		
	Años		% Var.	Años		% Var.	Años		% Var.
	2012	2011	12/11	2012	2011	12/11	2012	2011	12/11
ALTOS CARGOS	1	1	-	1	1	-	1	1	-
PERSONAL EVENTUAL	-	-	-	-	-	-	-	-	-
FUNCIONARIOS									
GRUPO A1	160	122	31,1	20	22	-9,1	17	16	6,3
GRUPO A2	147	139	5,8	10	10	-	22	24	-8,3
GRUPO C1	48	50	-4,0	6	8	-25,0	31	30	3,3
GRUPO C2	42	42	-	8	9	-11,1	12	13	-7,7
Grupo E y A. Profesionales	-	-	-	-	-	-	-	-	-
TOTAL	397	353	12,5	44	49	-10,2	82	83	-1,2
OTRO PERSONAL									
Contratados Administrativos	-	-	-	-	-	-	-	-	-
Personal Vario	-	-	-	-	-	-	-	-	-
TOTAL	-	-	-	-	-	-	-	-	-
CONTRATADOS LABORALES									
Cap. I Fijos	34	39	-12,8	1	1	-	370	396	-6,6
Cap. I Eventuales	4	-	-	-	1	-100,0	5	-	-
Capítulo VI	-	-	-	-	-	-	-	-	-
TOTAL	38	39	-2,6	1	2	-50,0	375	396	-5,3
TOTAL	436	393	10,9	46	52	-11,5	458	480	-4,6

A.E.S.A.: Agencia Estatal de Seguridad Aérea

A.E.V.A.L.: Agencia Estatal de Evaluación de las Políticas Públicas y la Calidad de los Servicios

B.O.E.: Agencia Estatal del Boletín Oficial del Estado

ESTUDIO COMPARATIVO DE LA SITUACIÓN DEL PERSONAL DEL SECTOR PÚBLICO ESTATAL	AGENCIAS ESTATALES
Años 2012/2011	

TIPOS DE PERSONAL	C.S.I.C			A.E.M.P.S.			TOTAL		
	Años		% Var.	Años		% Var.	Años		% Var.
	2012	2011	12/11	2012	2011	12/11	2012	2011	12/11
ALTOS CARGOS	1	1	-	1	1	-	8	8	-
PERSONAL EVENTUAL	-	-	-	-	-	-	-	-	-
FUNCIONARIOS									
GRUPO A1	3.504	3.569	-1,8	218	198	10,1	4.264	4.280	-0,4
GRUPO A2	762	785	-2,9	18	13	38,5	1.357	1.383	-1,9
GRUPO C1	1.061	1.113	-4,7	53	52	1,9	1.989	2.041	-2,5
GRUPO C2	406	401	1,2	24	26	-7,7	663	670	-1,0
Grupo E y A. Profesionales	2	5	-60,0	-	-	-	6	10	-40,0
TOTAL	5.735	5.873	-2,3	313	289	8,3	8.279	8.384	-1,3
OTRO PERSONAL									
Contratados Administrativos	-	-	-	-	-	-	-	-	-
Personal Vario	-	-	-	-	-	-	-	-	-
TOTAL	-	-	-	-	-	-	-	-	-
CONTRATADOS LABORALES									
Cap. I Fijos	692	728	-4,9	43	47	-8,5	1.805	1.861	-3,0
Cap. I Eventuales	580	532	9,0	113	143	-21,0	883	887	-0,5
Capítulo VI	5.044	5.711	-11,7	-	-	-	5.051	5.714	-11,6
TOTAL	6.316	6.971	-9,4	156	190	-17,9	7.739	8.462	-8,5
TOTAL	12.052	12.845	-6,2	470	480	-2,1	16.026	16.854	-4,9

C.S.I.C.: Agencia Estatal del Consejo Superior de Investigaciones Científicas
A.E.M.P.S.: Agencia Española de Medicamentos y Productos Sanitarios

5.2.3. Evolución del empleo en Otras Entidades estatales de derecho público y Consorcios. Años 2012/2011

El personal al servicio de Otras Entidades estatales de derecho público y Consorcios asciende a 31 de diciembre de 2012 a 35.116 personas, lo que supone un descenso del 1,8% respecto a la misma fecha de 2011.

Este descenso se ha producido de forma generalizada en todas las categorías laborales y en todas las entidades que conforman este apartado, salvo en el caso de la Comisión Nacional de la Competencia, la Comisión Nacional del Mercado de Valores y el agregado de Consorcios.

Como ya hemos comentado al inicio de este estudio, el Ente público Instituto de Comercio Exterior (ICEX) ha pasado a ser Entidad pública empresarial y por tanto no aparece en el ejercicio 2012. Por el contrario, se ha incorporado a este apartado el Organismo Museo Nacional Centro de Arte Reina Sofía.

Cuadro 25. Evolución del empleo en Otras Entidades estatales de derecho público y Consorcios. Clasificación por tipos de personal. Años 2012/2011.

Tipos de personal	2012	2011	Variación absoluta	Tasa de variación
Altos Cargos	32	35	-3	-8,6
Personal Eventual	42	42	-	-
Funcionarios	27.889	28.296	-407	-1,4
Otro Personal	5	7	-2	-28,6
Contratados Laborales	7.148	7.374	-226	-3,1
Total	35.116	35.754	-638	-1,8

Cuadro 26. Evolución del personal de Otras Entidades estatales de derecho público y Consorcios. Años 2012/2011

Otras Entidades estatales de derecho público y Consorcios	2012	2011	Variación absoluta	Tasa de variación
Agencia Estatal de Administración Tributaria (AEAT)	27.064	27.662	-598	-2,2
Agencia de Protección de Datos	160	160	-	-
Consejo Económico y Social	73	75	-2	-2,7
Consejo de Seguridad Nuclear	469	471	-2	-0,4
Comisión Nacional de la Competencia	192	191	1	0,5
Comisión Nacional del Sector Postal	29	30	-1	-3,3
Museo Nacional del Prado	528	591	-63	-10,7
Instituto Cervantes	1.092	1.145	-53	-4,6
Universidad Nacional Educación a Distancia (UNED)	2.757	2.859	-102	-3,6
Comisión del Mercado de las Telecomunicaciones (CMT)	137	142	-5	-3,5
Comisión Nacional de la Energía (CNE)	210	212	-2	-0,9
Comisión Nacional del Mercado de Valores (CNMV)	427	422	5	1,2
Instituto Español de Comercio Exterior (ICEX)	-	497	-497	-
Zona Especial Canaria	27	28	-1	-3,6
Consorcios (Ley 47/2003, art. 2.1.h)	1.263	1.269	-6	-0,5
Museo Nacional Centro de Arte Reina Sofía	688	-	688	-
Total	35.116	35.754	-638	-1,8

ESTUDIO COMPARATIVO DE LA SITUACIÓN DEL PERSONAL DEL SECTOR PÚBLICO ESTATAL	OTRAS ENTIDADES ESTATALES DE DERECHO PÚBLICO Y CONSORCIOS
Años 2012/2011	

TIPOS DE PERSONAL	A.E.A.T.			A.P. DATOS			C.E.S.		
	Años		% Var.	Años		% Var.	Años		% Var.
	2012	2011	12/11	2012	2011	12/11	2012	2011	12/11
ALTOS CARGOS	7	7	-	1	1	-	2	2	-
PERSONAL EVENTUAL	-	-	-	-	-	-	-	-	-
FUNCIONARIOS									
GRUPO A1	2.427	2.393	1,4	31	32	-3,1	-	-	-
GRUPO A2	7.978	8.095	-1,4	49	48	2,1	-	-	-
GRUPO C1	9.731	9.890	-1,6	24	23	4,3	-	-	-
GRUPO C2	5.204	5.448	-4,5	51	51	-	-	-	-
Grupo E y A. Profesionales	19	21	-9,5	-	-	-	-	-	-
TOTAL	25.359	25.847	-1,9	155	154	0,6	-	-	-
OTRO PERSONAL									
Contratados Administrativos	-	-	-	-	-	-	-	-	-
Personal Vario	-	-	-	-	-	-	5	7	-
TOTAL	-	-	-	-	-	-	5	7	-
CONTRATADOS LABORALES									
Cap. I Fijos	1.670	1.775	-5,9	2	2	-	65	66	-1,5
Cap. I Eventuales	27	32	-15,6	2	3	-33,3	1	-	-
Capítulo VI	1	1	-	-	-	-	-	-	-
TOTAL	1.698	1.808	-6,1	4	5	-20,0	66	66	-
TOTAL	27.064	27.662	-2,2	160	160	-	73	75	-2,7

A.E.A.T.: Agencia Estatal de Administración Tributaria
A.P.DATOS: Agencia de Protección de Datos
C.E.S.: Consejo Económico y Social

ESTUDIO COMPARATIVO DE LA SITUACIÓN DEL PERSONAL DEL SECTOR PÚBLICO ESTATAL	OTRAS ENTIDADES ESTATALES DE DERECHO PÚBLICO Y CONSORCIOS
Años 2012/2011	

TIPOS DE PERSONAL	C.S.N			C.N.C.			C.N.S.P.		
	Años		% Var.	Años		% Var.	Años		% Var.
	2012	2011	12/11	2012	2011	12/11	2012	2011	12/11
ALTOS CARGOS	7	8	-12,5	7	8	-12,5	6	7	-14,3
PERSONAL EVENTUAL	32	33	-3,0	10	9	11,1	-	-	-
FUNCIONARIOS									
GRUPO A1	235	234	0,4	59	59	-	4	5	-20,0
GRUPO A2	33	33	-	41	39	5,1	10	9	11,1
GRUPO C1	55	50	10,0	31	32	-3,1	6	6	-
GRUPO C2	34	35	-2,9	37	37	-	3	3	-
Grupo E y A. Profesionales	-	-	-	-	-	-	-	-	-
TOTAL	357	352	1,4	168	167	0,6	23	23	-
OTRO PERSONAL									
Contratados Administrativos	-	-	-	-	-	-	-	-	-
Personal Vario	-	-	-	-	-	-	-	-	-
TOTAL	-	-	-	-	-	-	-	-	-
CONTRATADOS LABORALES									
Cap. I Fijos	66	72	-8,3	7	7	-	-	-	-
Cap. I Eventuales	7	6	16,7	-	-	-	-	-	-
Capítulo VI	-	-	-	-	-	-	-	-	-
TOTAL	73	78	-6,4	7	7	-	-	-	-
TOTAL	469	471	-0,4	192	191	0,5	29	30	-3,3

C.S.N.: Consejo de Seguridad Nuclear
 C.N.C.: Comisión Nacional de la Competencia
 C.N.S.P.: Comisión Nacional del Sector Postal

ESTUDIO COMPARATIVO DE LA SITUACIÓN DEL PERSONAL DEL SECTOR PÚBLICO ESTATAL	OTRAS ENTIDADES ESTATALES DE DERECHO PÚBLICO Y CONSORCIOS
Años 2012/2011	

TIPOS DE PERSONAL	MNCARS.			M. PRADO		
	Años		% Var.	Años		% Var.
	2012	2011	12/11	2012	2011	12/11
ALTOS CARGOS	-	-	-	1	1	-
PERSONAL EVENTUAL	-	-	-	-	-	-
FUNCIONARIOS						
GRUPO A1	35	-	-	1	1	-
GRUPO A2	33	-	-	2	3	-33,3
GRUPO C1	29	-	-	-	-	-
GRUPO C2	25	-	-	-	-	-
Grupo E y A. Profesionales	-	-	-	1	1	-
TOTAL	122	-	-	4	5	-20,0
OTRO PERSONAL						
Contratados Administrativos	-	-	-	-	-	-
Personal Vario	-	-	-	-	-	-
TOTAL	-	-	-	-	-	-
CONTRATADOS LABORALES						
Cap. I Fijos	249	-	-	391	391	-
Cap. I Eventuales	317	-	-	132	194	-32,0
Capítulo VI	-	-	-	-	-	-
TOTAL	566	-	-	523	585	-10,6
TOTAL	688	-	-	528	591	-10,7

MNCARS.: Museo Nacional Centro Arte Reina Sofía
M. PRADO: Museo Nacional del Prado

ESTUDIO COMPARATIVO DE LA SITUACIÓN DEL PERSONAL DEL SECTOR PÚBLICO ESTATAL	OTRAS ENTIDADES ESTATALES DE DERECHO PÚBLICO Y CONSORCIOS
Años 2012/2011	Instituto Cervantes

INSTITUTO CERVANTES							
TIPOS DE PERSONAL	SEDE CENTRAL			TIPOS DE PERSONAL	CENTROS EN EL EXTERIOR		
	Años		% Var.		Años		% Var.
	2012	2011	12/11		2012	2011	12/11
Director del Instituto	1	1	-	Directores de centro	56	61	-8,2
Secretario General	1	-	-	Administradores	41	42	-2,4
Directores y Subd.de Área	13	10	30,0	Jefes de estudio	43	45	-4,4
Titulados Superiores	90	105	-14,3	Gestores culturales	36	38	-5,3
Titulados Medios	38	34	11,8	Profesores	321	332	-3,3
Administrativos	74	84	-11,9	Bibliotecarios	58	62	-6,5
Personal de servicios	7	5	40,0	Administrativos	299	311	-3,9
Otro personal	-	-	-	Otro personal	14	15	-6,7
TOTAL	224	239	-6,3	TOTAL	868	906	-4,2

UNIVERSIDAD NACIONAL DE EDUCACIÓN A DISTANCIA (UNED)			
TIPOS DE PERSONAL	Años		% Variación
	2012	2011	12/11
FUNCIONARIOS			
Docentes	761	768	-0,9
No docentes	940	980	-4,1
PERSONAL CONTRATADO			
Docente	605	634	-4,6
No docente	451	477	-5,5
TOTAL	2.757	2.859	-3,6

**ESTUDIO COMPARATIVO DE LA SITUACIÓN
DEL PERSONAL DEL SECTOR PÚBLICO ESTATAL**

**OTRAS ENTIDADES ESTATALES DE
DERECHO PÚBLICO Y CONSORCIOS**

Años 2012/2011

COMISIÓN DEL MERCADO DE LAS TELECOMUNICACIONES (CMT)

TIPOS DE PERSONAL	Años						% Variación		
	2012			2011			12/11		
	Fijo	Eventual	Total	Fijo	Eventual	Total	Fijo	Eventual	Total
Altos Directivos	2	-	2	1	-	1	100,0	-	100,0
Otros Directivos, Técnicos y similares	97	3	100	102	3	105	-4,9	-	-4,8
Administrativos y Auxiliares	34	1	35	35	1	36	-2,9	-	-2,8
Obreros, Subalternos y otros	-	-	-	-	-	-	-	-	-
TOTAL	133	4	137	138	4	142	-3,6	-	-3,5

COMISIÓN NACIONAL DEL MERCADO DE VALORES (CNMV)

TIPOS DE PERSONAL	Años						% Variación		
	2012			2011			12/11		
	Fijo	Eventual	Total	Fijo	Eventual	Total	Fijo	Eventual	Total
Altos Directivos	9	-	9	10	-	10	-10,0	-	-10,0
Otros Directivos, Técnicos y similares	332	8	340	314	21	335	5,7	-61,9	1,5
Administrativos y Auxiliares	69	1	70	68	1	69	1,5	-	1,4
Obreros, Subalternos y otros	8	-	8	8	-	8	-	-	-
TOTAL	418	9	427	400	22	422	4,5	-59,1	1,2

**ESTUDIO COMPARATIVO DE LA SITUACIÓN
DEL PERSONAL DEL SECTOR PÚBLICO ESTATAL**

**OTRAS ENTIDADES ESTATALES DE
DERECHO PÚBLICO Y CONSORCIOS**

Años 2012/2011

COMISIÓN NACIONAL DE LA ENERGÍA (CNE)									
TIPOS DE PERSONAL	Años						% Variación		
	2012			2011			12/11		
	Fijo	Eventual	Total	Fijo	Eventual	Total	Fijo	Eventual	Total
Altos Directivos	10	-	10	15	1	16	-33,3	-	-33,3
Otros Directivos, Técnicos y similares	134	8	142	129	7	136	3,9	14,3	4,4
Administrativos y Auxiliares	53	-	53	55	-	55	-3,6	-	-3,6
Obreros, Subalternos y otros	5	-	5	5	-	5	-	-	-
TOTAL	202	8	210	204	8	212	1,0	-	-0,9

CONSORCIO DE LA ZONA ESPECIAL CANARIA (ZEC)									
TIPOS DE PERSONAL	Años						% Variación		
	2012			2011			12/11		
	Fijo	Eventual	Total	Fijo	Eventual	Total	Fijo	Eventual	Total
Altos Directivos	-	2	2	-	1	1	-	100,0	100,0
Otros Directivos, Técnicos y similares	14	-	14	14	-	14	-	-	-
Administrativos y Auxiliares	9	-	9	11	-	11	-18,2	-	-18,2
Obreros, Subalternos y otros	2	-	2	2	-	2	-	-	-
TOTAL	25	2	27	27	1	28	7,4	100,0	-3,6

**ESTUDIO COMPARATIVO DE LA SITUACIÓN
DEL PERSONAL DEL SECTOR PÚBLICO ESTATAL**

**OTRAS ENTIDADES ESTATALES DE
DERECHO PÚBLICO Y CONSORCIOS**

Años 2012/2011

CONSORCIOS (Ley 47/2003, art. 2.1.h)

TIPOS DE PERSONAL	Años						% Variación		
	2012			2011			12/11		
	Fijo	Eventual	Total	Fijo	Eventual	Total	Fijo	Eventual	Total
Altos Directivos	12	3	15	22	4	26	-45,5	-25,0	-42,3
Otros Directivos, Técnicos y similares	550	514	1.064	626	433	1.059	-12,1	18,7	0,5
Administrativos y Auxiliares	76	50	126	108	53	161	-29,6	-5,7	-21,7
Obreros, Subalternos y otros	11	47	58	19	4	23	-42,1	1.075,0	152,2
TOTAL	649	614	1.263	775	494	1.269	-16,3	24,3	-0,5

5.3. Evolución del empleo en la Administración de Justicia. Años 2012/2011

El personal al servicio de la Administración de Justicia que a 31 de diciembre de 2011 era de 24.578 efectivos, pasa a 24.316 en la misma fecha de 2012, lo que supone una tasa de variación negativa del 1,1%.

Este descenso se ha producido en todos los colectivos con carácter general, salvo en los apartados que agrupan a Magistrados, Jueces y Abogados Fiscales, y Médicos Forenses y Técnicos Facultativos.

**Gráfico 9. Evolución del empleo en la Administración de Justicia.
Años 2012/2011**

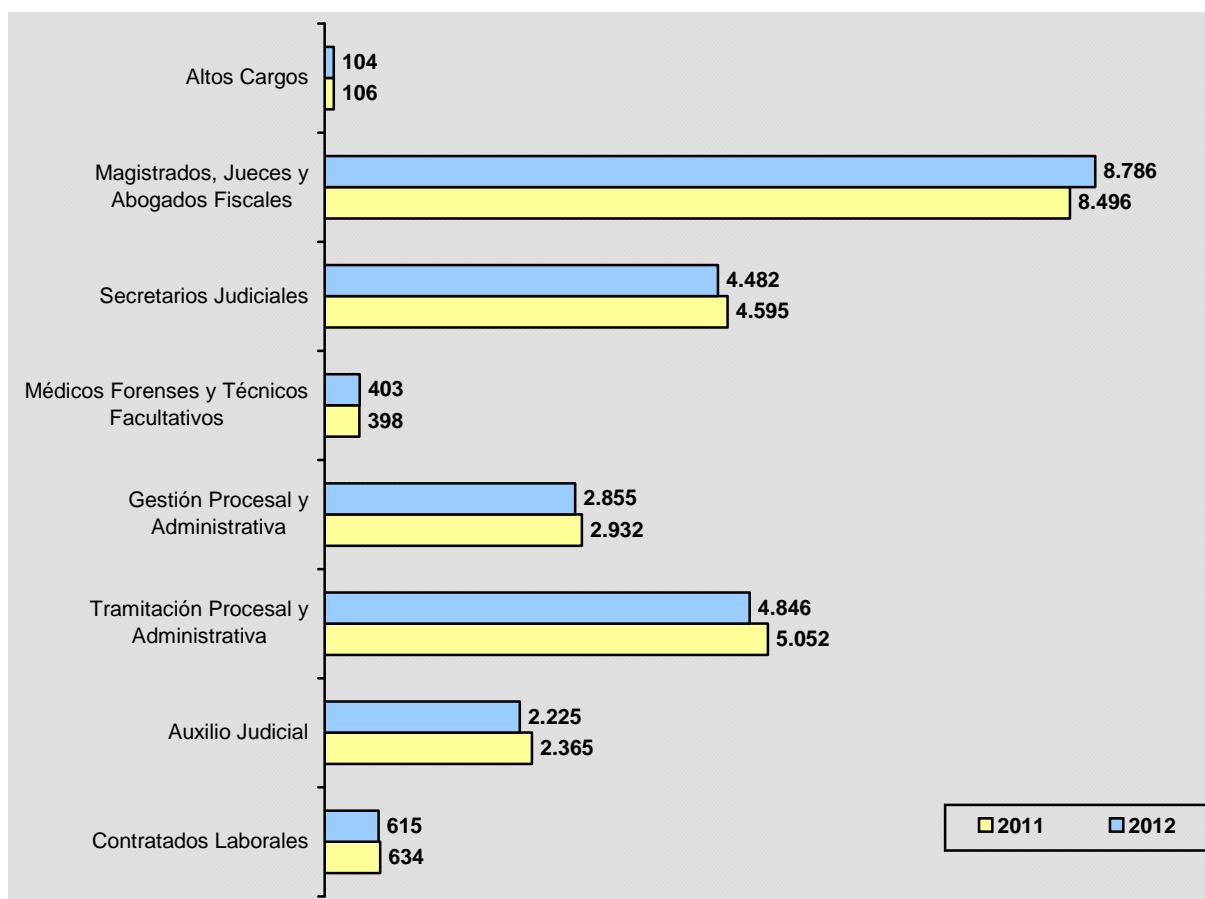

**ESTUDIO COMPARATIVO DE LA SITUACIÓN
DEL PERSONAL DEL SECTOR PÚBLICO ESTATAL**

ADMINISTRACIÓN DE JUSTICIA

Años 2012/2011

TIPOS DE PERSONAL	MINISTERIO			MUGEJU			TOTAL DEPARTAMENTO		
	Años		% Var.	Años		% Var.	Años		% Var.
	2012	2011	12/11	2012	2011	12/11	2012	2011	12/11
ALTOS CARGOS	104	106	-1,9	-	-	-	104	106	-1,9
FUNCIONARIOS									
Magistrados, Jueces y Abogados Fiscales	8.785	8.495	3,4	1	1	-	8.786	8.496	3,4
Secretarios Judiciales	4.480	4.593	-2,5	2	2	-	4.482	4.595	-2,5
Médicos Forenses y Técnicos Facultativos	402	397	1,3	1	1	-	403	398	1,3
Gestión Procesal y Administrativa	2.842	2.919	-2,6	13	13	-	2.855	2.932	-2,6
Tramitación Procesal y Administrativa	4.761	4.964	-4,1	85	88	-3,4	4.846	5.052	-4,1
Auxilio Judicial	2.219	2.357	-5,9	6	8	-25,0	2.225	2.365	-5,9
TOTAL	23.489	23.725	-1,0	108	113	-4,4	23.597	23.838	-1,0
CONTRATADOS LABORALES									
Cap. I Fijos	605	618	-2,1	-	-	-	605	618	-2,1
Cap. I Eventuales	10	16	-37,5	-	-	-	10	16	-37,5
Capítulo VI	-	-	-	-	-	-	-	-	-
TOTAL	615	634	-3,0	-	-	-	615	634	-3,0
TOTAL	24.208	24.465	-1,1	108	113	-4,4	24.316	24.578	-1,1

MUGEJU.: Mutualidad General Judicial

5.4. Evolución del empleo en la Administración Militar. Años 2012/2011

El personal al servicio de la Administración Militar a 31 de diciembre de 2012 asciende a 142.530 personas, lo que supone un descenso de 3.028 efectivos (2,1%) respecto a la misma fecha de 2011.

**Gráfico 10. Evolución del empleo en la Administración Militar.
Años 2012/2011**

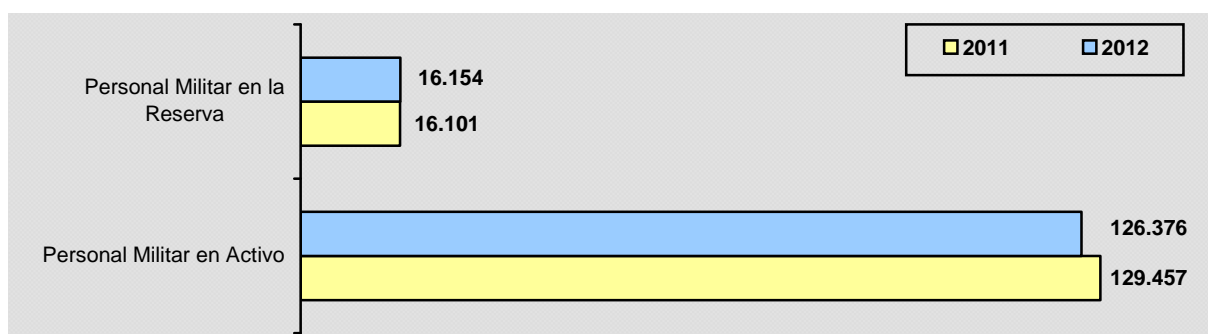

TIPOS DE PERSONAL	MINISTERIO			ORGANISMOS AUTÓNOMOS			TOTAL DEPARTAMENTO		
	Años		% Var.	Años		% Var.	Años		% Var.
	2012	2011	12/11	2012	2011	12/11	2012	2011	12/11
PERSONAL MILITAR EN ACTIVO									
GRUPO A1	16.652	16.706	-0,3	256	272	-5,9	16.908	16.978	-0,4
GRUPO A2	29.168	29.434	-0,9	211	226	-6,6	29.379	29.660	-0,9
GRUPO C1	11.030	10.937	0,9	17	18	-5,6	11.047	10.955	0,8
GRUPO C2	68.986	71.792	-3,9	56	72	-22,2	69.042	71.864	-3,9
TOTAL	125.836	128.869	-2,4	540	588	-8,2	126.376	129.457	-2,4
PERSONAL MILITAR EN LA RESERVA									
	16.125	16.077	0,3	29	24	20,8	16.154	16.101	0,3
TOTAL	141.961	144.946	-2,1	569	612	-7,0	142.530	145.558	-2,1

5.5. Evolución del empleo en la Administración de la Seguridad Social. Años 2012/2011

En el gráfico y cuadros siguientes se observa la evolución del personal al servicio de la Seguridad Social. A fecha 31 de diciembre de 2012 este colectivo asciende a 57.449 personas, lo que supone un descenso del 2% respecto a la misma fecha de 2011.

Con carácter general se ha producido un descenso en todas las entidades y categorías laborales, derivado de las bajas vegetativas producidas en el periodo, de la ausencia de oferta pública de empleo y de las recomendaciones en la contratación de personal eventual contenidas en las medidas de reducción del gasto público.

**Gráfico 11. Evolución del empleo en la Administración de la Seguridad Social.
Años 2012/2011**

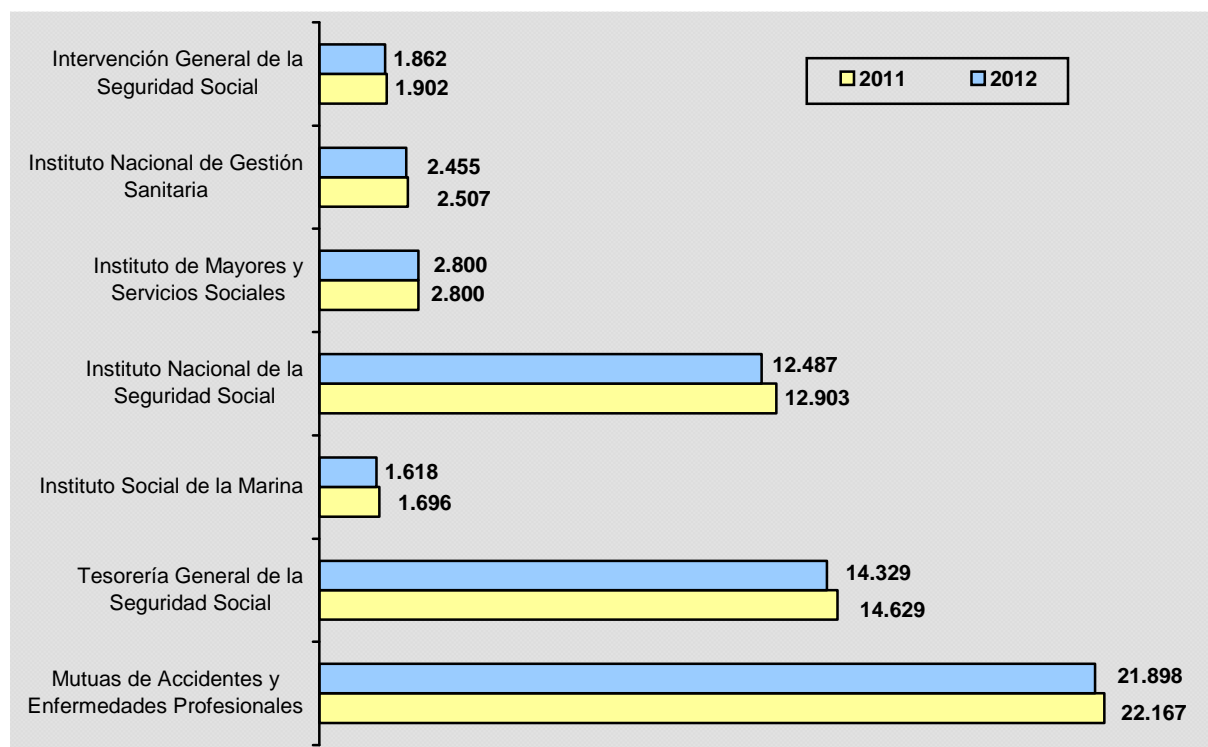

Cuadro 27. Evolución del empleo en la Administración de la Seguridad Social. Años 2012/2011.

Administración de la Seguridad Social	2012	2011	Variación absoluta	Tasa de variación
Entidades Gestoras y Servicios Comunes de la Seguridad Social	35.551	36.437	-886	-2,4
Mutuas de Accidentes de Trabajo y Enfermedades Profesionales de la Seguridad Social	21.898	22.167	-269	-1,2
Total	57.449	58.604	-1.155	-2,0

Cuadro 28. Evolución del empleo en las Entidades Gestoras y Servicios Comunes de la Seguridad Social. Clasificación por tipos de personal. Años 2012/2011.

Tipos de personal	2012	2011	Variación absoluta	Tasa de variación
Altos Cargos	3	3	-	-
Funcionarios	28.698	29.478	-780	-2,6
Otro Personal	51	36	15	41,6
Contratados Laborales	4.600	4.670	-70	-1,5
Personal Estatutario de la Seguridad Social	2.199	2.250	-51	-2,2
Total	35.551	36.437	-886	-2,4

Cuadro 29. Evolución del empleo en las Mutuas de Accidentes de Trabajo y Enfermedades Profesionales de la Seguridad Social. Clasificación por tipos de personal. Años 2012/2011.

Tipos de personal	2012	2011	Variación absoluta	Tasa de variación
Personal Laboral Fijo	20.911	21.178	-267	-1,2
Personal Laboral Eventual	956	984	-28	-2,8
Otro Personal	31	5	26	520,0
Total	21.898	22.167	-269	-1,2

ESTUDIO COMPARATIVO DE LA SITUACIÓN DEL PERSONAL DEL SECTOR PÚBLICO ESTATAL	SEGURIDAD SOCIAL
Años 2012/2011	

TIPOS DE PERSONAL	I.N.S.S.			I.N.G.E.S.A.			I.M.S.E.R.S.O.		
	Años		% Var.	Años		% Var.	Años		% Var.
	2012	2011	12/11	2012	2011	12/11	2012	2011	12/11
ALTOS CARGOS	1	1	-	-	-	-	1	1	-
PERSONAL EVENTUAL	-	-	-	-	-	-	-	-	-
FUNCIONARIOS									
GRUPO A1	1.143	1.181	-3,2	48	43	11,6	53	55	-3,6
GRUPO A2	798	799	-0,1	37	37	-	82	83	-1,2
GRUPO C1	4.361	4.474	-2,5	42	44	-4,5	122	130	-6,2
GRUPO C2	5.421	5.651	-4,1	80	84	-4,8	145	150	-3,3
Grupo E y A. Profesionales	68	80	-15,0	4	5	-20,0	7	8	-12,5
TOTAL	11.791	12.185	-3,2	211	213	-0,9	409	426	-4,0
OTRO PERSONAL									
Contratados Administrativos	-	-	-	-	-	-	-	-	-
Personal Vario	-	-	-	41	36	13,9	9	-	-
TOTAL	-	-	-	41	36	13,9	9	-	-
CONTRATADOS LABORALES									
Cap. I Fijos	695	717	-3,1	23	25	-8,0	1.640	1.525	7,5
Cap. I Eventuales	-	-	-	11	14	-21,4	741	848	-12,6
Capítulo VI	-	-	-	-	-	-	-	-	-
TOTAL	695	717	-3,1	34	39	-12,8	2.381	2.373	0,3
PERSONAL ESTATUTARIO	-	-	-	2.169	2.219	-2,3	-	-	-
TOTAL	12.487	12.903	-3,2	2.455	2.507	-2,1	2.800	2.800	-0

I.N.S.S.: Instituto Nacional de la Seguridad Social
 I.N.G.E.S.A.: Instituto Nacional de Gestión Sanitaria
 I.M.S.E.R.S.O.: Instituto de Mayores y Servicios Sociales

ESTUDIO COMPARATIVO DE LA SITUACIÓN DEL PERSONAL DEL SECTOR PÚBLICO ESTATAL	SEGURIDAD SOCIAL
Años 2012/2011	

TIPOS DE PERSONAL	I.S.M.			TESORERÍA		
	Años		% Var.	Años		% Var.
	2012	2011	12/11	2012	2011	12/11
ALTOS CARGOS	-	-	-	1	1	-
PERSONAL EVENTUAL	-	-	-	-	-	-
FUNCIONARIOS						
GRUPO A1	81	86	-5,8	739	761	-2,9
GRUPO A2	100	100	-	1.306	1.311	-0,4
GRUPO C1	328	333	-1,5	5.323	5.439	-2,1
GRUPO C2	508	547	-7,1	5.978	6.098	-2,0
Grupo E y A. Profesionales	29	37	-21,6	33	40	-17,5
TOTAL	1.046	1.103	-5,2	13.379	13.649	-2,0
OTRO PERSONAL						
Contratados Administrativos	-	-	-	-	-	-
Personal Vario	1	-	-	-	-	-
TOTAL	1	-	-	-	-	-
CONTRATADOS LABORALES						
Cap. I Fijos	464	473	-1,9	949	979	-3,1
Cap. I Eventuales	77	89	-13,5	-	-	-
Capítulo VI	-	-	-	-	-	-
TOTAL	541	562	-3,7	949	979	-3,1
PERSONAL ESTATUTARIO	30	31	-3,2	-	-	-
TOTAL	1.618	1.696	-4,6	14.329	14.629	-2,1

I.S.M.: Instituto Social de la Marina
TESORERÍA: Tesorería General de la Seguridad Social

ESTUDIO COMPARATIVO DE LA SITUACIÓN DEL PERSONAL DEL SECTOR PÚBLICO ESTATAL	SEGURIDAD SOCIAL
Años 2012/2011	

TIPOS DE PERSONAL	I.G.S.S.			TOTAL		
	Años		% Var.	Años		% Var.
	2012	2011	12/11	2012	2011	12/11
ALTOS CARGOS	-	-	-	3	3	-
PERSONAL EVENTUAL	-	-	-	-	-	-
FUNCIONARIOS						
GRUPO A1	190	195	-2,6	2.254	2.321	-2,9
GRUPO A2	424	422	0,5	2.747	2.752	-0,2
GRUPO C1	629	651	-3,4	10.805	11.071	-2,4
GRUPO C2	619	634	-2,4	12.751	13.164	-3,1
Grupo E y A. Profesionales	-	-	-	141	170	-17,1
TOTAL	1.862	1.902	-2,1	28.698	29.478	-2,6
OTRO PERSONAL						
Contratados Administrativos	-	-	-	-	-	-
Personal Vario	-	-	-	51	36	41,7
TOTAL	-	-	-	51	36	41,7
CONTRATADOS LABORALES						
Cap. I Fijos	-	-	-	3.771	3.719	1,4
Cap. I Eventuales	-	-	-	829	951	-12,8
Capítulo VI	-	-	-	-	-	-
TOTAL	-	-	-	4.600	4.670	-1,5
PERSONAL ESTATUTARIO	-	-	-	2.199	2.250	-2,3
TOTAL	1.862	1.902	-2,1	35.551	36.437	-2,4

I.G.S.S.: Intervención General de la Seguridad Social

**ESTUDIO COMPARATIVO DE LA SITUACIÓN
DEL PERSONAL DEL SECTOR PÚBLICO ESTATAL**

**MUTUAS DE ACCIDENTES DE
TRABAJO Y ENFERMEDADES
PROFESIONALES**

Años 2012/2011

TIPOS DE PERSONAL	Años		% Variación
	2012	2011	12/11
Personal Laboral Fijo	20.911	21.178	-1,3
Personal Laboral Eventual	956	984	-2,8
Otro Personal	31	5	520,0
TOTAL	21.898	22.167	-1,2

6. Evolución del empleo en el Sector Público Estatal no Administrativo. Años 2011/2010

La plantilla media al servicio del Sector Público Estatal no Administrativo ascendía en 2011 a 164.875 efectivos, lo que supone un descenso de 8.134 efectivos respecto a los existentes en el ejercicio 2010 (4,7%) como se muestra en los cuadros y gráfico siguientes.

Este descenso es consecuencia del Plan de Racionalización del Sector Público Empresarial Estatal y Fundacional aprobado en el Consejo de Ministros de 30 de abril de 2010 y que se enmarca en el Plan de Acción Inmediata 2010 y el Plan de Austeridad de la Administración General del Estado 2010-2013, compromiso formulado en el Consejo de Ministros de 29 de enero. Consecuencia de estos acuerdos a lo largo del 2010 y del 2011, se ha llevado a cabo una reestructuración del Sector Público Empresarial y Fundacional con el fin de aumentar su eficiencia y eficacia, y de reducción de gastos.

Cuadro 30. Evolución del empleo en el Sector Público Estatal no Administrativo. Años 2011/2010

Sector Público Estatal no Administrativo	2011	2010	Variación absoluta	Tasa de variación
Sector Público Empresarial Estatal (artículo 3.2 LGP)	161.549	169.707	-8.158	-4,8
Entidades Públicas Empresariales	37.462	47.089	-9.627	-20,4
Sociedades Mercantiles y asimiladas	117.823	116.521	1.302	1,1
Otras Entidades estatales de derecho público	6.232	6.064	168	2,8
Consortios	32	33	-1	-3,0
Sector Público Fundacional Estatal (artículo 3.3 LGP)	3.326	3.302	24	0,7
Total	164.875	173.009	-8.134	-4,7

Cuadro 31. Evolución del empleo en el Sector Público Estatal no Administrativo, por tipos de personal. Años 2011/2010

Tipos de Personal	2011	2010	Variación absoluta	Variación absoluta
Altos Directivos	736	859	-123	-14,3
Otros Directivos, Técnicos y similares	55.242	52.555	2.687	5,1
Administrativos y Auxiliares	68.366	74.710	-6.344	-8,5
Otro personal	40.531	44.885	-4.354	-9,7
Total	164.875	173.009	-8.134	-4,7

Gráfico 12. Evolución del empleo en el Sector Público Estatal no Administrativo. Años 2011/2010

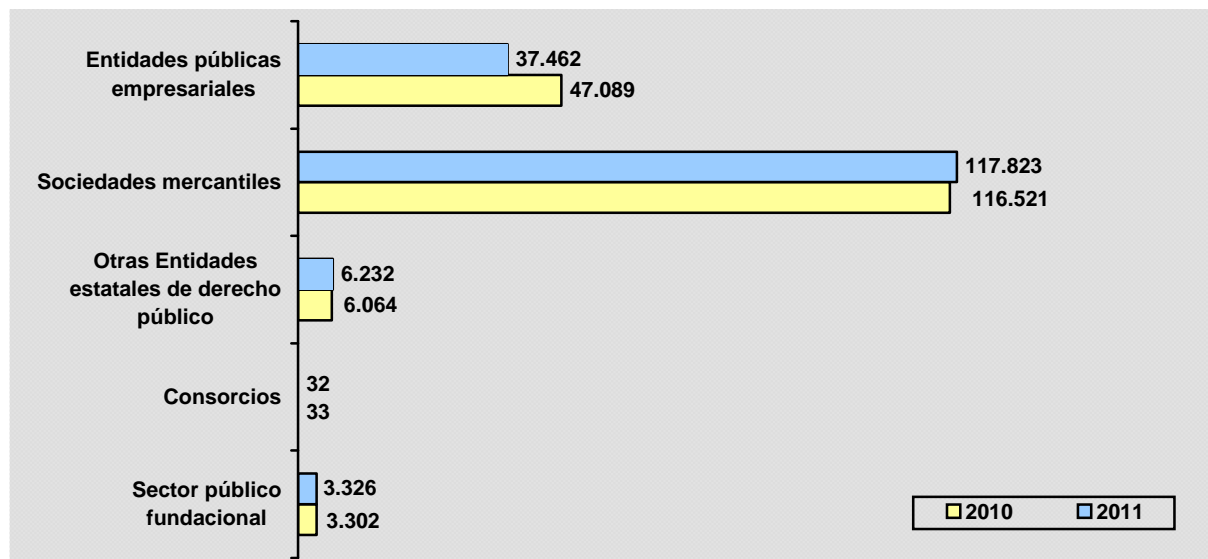

ESTUDIO COMPARATIVO DE LA SITUACIÓN DEL PERSONAL DEL SECTOR PÚBLICO ESTATAL

SECTOR PÚBLICO EMPRESARIAL ESTATAL

Años 2011/2010

ENTIDADES PÚBLICAS EMPRESARIALES

TIPOS DE PERSONAL	Años						% Variación		
	2011			2010			11/10		
	Fijo	Eventual	Total	Fijo	Eventual	Total	Fijo	Eventual	Total
Altos Directivos	102	4	106	118	4	122	-13,6	-	-13,1
Otros Directivos, Técnicos y similares	14.227	169	14.396	17.271	258	17.529	-17,6	-34,5	-17,8
Administrativos y Auxiliares	3.524	171	3.695	7.555	1.254	8.809	-53,4	-86,4	-58,1
Obreros, Subalternos y otros	19.074	191	19.265	20.213	416	20.629	-5,6	-54,1	-6,6
TOTAL	36.927	535	37.462	45.157	1.932	47.089	-18,2	-72,3	-20,4

**ESTUDIO COMPARATIVO DE LA SITUACIÓN
DEL PERSONAL DEL SECTOR PÚBLICO ESTATAL**

**SECTOR PÚBLICO EMPRESARIAL
ESTATAL**

Años 2011/2010

SOCIEDADES MERCANTILES Y ASIMILADAS

TIPOS DE PERSONAL	Años						% Variación		
	2011			2010			11/10		
	Fijo	Eventual	Total	Fijo	Eventual	Total	Fijo	Eventual	Total
Altos Directivos	380	16	396	440	21	461	-13,6	-23,8	-14,1
Otros Directivos, Técnicos y similares	30.901	5.692	36.593	24.993	5.806	30.799	23,6	-2,0	18,8
Administrativos y Auxiliares	48.215	13.975	62.190	48.248	15.168	63.416	-0,1	-7,8	-1,9
Obreros, Subalternos y otros	13.313	5.331	18.644	13.344	8.501	21.845	-0,2	-37,3	-14,7
TOTAL	92.809	25.014	117.823	87.025	29.496	116.521	6,6	-15,2	1,1

OTRAS ENTIDADES ESTATALES DE DERECHO PÚBLICO

TIPOS DE PERSONAL	Años						% Variación		
	2011			2010			11/10		
	Fijo	Eventual	Total	Fijo	Eventual	Total	Fijo	Eventual	Total
Altos Directivos	131	2	133	155	1	156	-15,5	100,0	-14,7
Otros Directivos, Técnicos y similares	2.019	82	2.101	2.121	72	2.193	-4,8	13,9	-4,2
Administrativos y Auxiliares	1.610	179	1.789	1.585	219	1.804	1,6	-18,3	-0,8
Obreros, Subalternos y otros	1.816	393	2.209	1.577	334	1.911	15,2	17,7	15,6
TOTAL	5.576	656	6.232	5.438	626	6.064	2,5	4,8	2,8

**ESTUDIO COMPARATIVO DE LA SITUACIÓN
DEL PERSONAL DEL SECTOR PÚBLICO ESTATAL**

**SECTOR PÚBLICO EMPRESARIAL
ESTATAL**

Años 2011/2010

CONSORCIOS

TIPOS DE PERSONAL	Años						% Variación		
	2011			2010			11/10		
	Fijo	Eventual	Total	Fijo	Eventual	Total	Fijo	Eventual	Total
Altos Directivos	1	2	3	1	2	3	-	-	-
Otros Directivos, Técnicos y similares	9	-	9	7	2	9	28,6	-100,0	-
Administrativos y Auxiliares	7	2	9	3	3	6	133,3	33,3	50,0
Obreros, Subalternos y otros	6	5	11	1	14	15	500,0	64,3	-26,7
TOTAL	23	9	32	12	21	33	91,7	57,1	-3,0

**ESTUDIO COMPARATIVO DE LA SITUACIÓN
DEL PERSONAL DEL SECTOR PÚBLICO ESTATAL**

**SECTOR PÚBLICO FUNDACIONAL
ESTATAL**

Años 2011/2010

TIPOS DE PERSONAL	Años						% Variación		
	2011			2010			11/10		
	Fijo	Eventual	Total	Fijo	Eventual	Total	Fijo	Eventual	Total
Altos Directivos	91	7	98	111	6	117	-18,0	1,7	-16,2
Otros Directivos, Técnicos y similares	1.303	840	2.143	1.251	774	2.025	4,2	8,5	5,8
Administrativos y Auxiliares	592	91	683	569	106	675	4,0	-14,2	1,2
Obreros, Subalternos y otros	353	49	402	400	85	485	-11,8	-42,4	-17,1
TOTAL	2.339	987	3.326	2.331	971	3.302	0,3	1,6	0,7

7. Comparación del número de efectivos presupuestados en los PGE para 2012 y los existentes a 31/12/2012 en la Administración General del Estado y sus Organismos Autónomos.

En este apartado se presenta el número de efectivos previsto en la Ley 2/2012 de 29 de junio, de Presupuestos Generales del Estado para 2012, y su comparativa con los existentes a 31 de diciembre en los Departamentos Ministeriales.

Si bien en la Serie roja de los PGE aparecen los créditos agrupados por programas de gasto para el ejercicio 2012, es en la Serie verde donde se muestra el número de personal desagregado de acuerdo a la clasificación económica del Capítulo I, Gastos de personal.

Por tercer año consecutivo la Oferta de Empleo Público se ha reducido como consecuencia de las medidas de austeridad aprobadas por el Gobierno y contempladas en el Plan de Revisión del Gasto de la Administración General del Estado 2011-2013, y esto ha tenido su reflejo en la bajada del nivel de empleo público.

En el cuadro siguiente vemos que, con carácter general, la desviación es mínima entre el número de personal presupuestado y el efectivo en los diferentes Departamentos Ministeriales.

Cuadro 32. Comparativa del número de personal de la AGE y sus Organismos Autónomos a 31/12/2012 y PGE para 2012

Departamentos Ministeriales	Personal del Cap.I (PGE para 2012)	Efectivos a 31/12/2012
Asuntos Exteriores y de Cooperación	6.438	6.061
Agricultura, Alimentación y Medio Ambiente	10.938	9.254
Defensa (1)	170.347	166.667
Economía y Competitividad	12.368	11.397
Educación, Cultura y Deporte	15.064	13.651
Empleo y Seguridad Social	16.478	15.392
Fomento	6.528	6.282
Hacienda y Administraciones Públicas	21.440	19.853
Industria, Energía y Turismo	3.257	2.966
Interior	213.859	209.803
Justicia (2)	25.697	26.642
Presidencia	3.379	3.030
Sanidad, Servicios Sociales e Igualdad	2.398	2.194
Total	508.191	493.192

(1) Incluye personal civil y militar

(2) Incluye personal civil y personal de la Administración de Justicia

Cuadro 33. Efectivos de la AGE y sus Organismos Autónomos a 31/12/2012 y PGE para 2012 por tipos de personal

Tipos de personal	Personal del Cap. I (PGE para 2012)	Efectivos a 31/12/2012
Altos Cargos	374	366
Personal Eventual	704	653
Funcionarios	449.309	440.936
Otro Personal	72	50
Contratados Laborales	57.732	51.187
Total	508.191	493.192