

# Fundaciones Estatales

## Informe económico-financiero 2011



MINISTERIO  
DE HACIENDA Y  
ADMINISTRACIONES  
PÚBLICAS

**IGAE**

INTERVENCIÓN GENERAL DE LA  
ADMINISTRACIÓN DEL ESTADO

# **Fundaciones Estatales**

## **Informe económico-financiero 2011**

## PRESENTACIÓN

La Intervención General de la Administración del Estado (IGAE), utilizando la base de datos de la Central de Información Contable de Empresas y Fundaciones Públicas (CICEP) encuadrada en la Subdirección General de Intervención, Fiscalización y Análisis Jurídico en otras Áreas Económicas-Financieras, elabora desde hace más de 25 años diversas publicaciones referidas al Sector Público empresarial y fundacional, actualmente difundidas a través de la página web del Portal de Administración Presupuestaria.

Partiendo de la información normalizada recibida de las entidades en cumplimiento de la Ley 47/2003, de 26 de noviembre, General Presupuestaria, la IGAE muestra un análisis de las empresas y fundaciones estatales, su estructura y situación económica, financiera y patrimonial, complementado por un estudio sobre las empresas, fundaciones y consorcios públicos en todos los ámbitos de la Administración, con la finalidad de dar una visión lo más amplia y próxima posible de la realidad existente, que se concreta en los siguientes títulos:

- 📖 Empresas estatales. Informe económico-financiero 2011
- 📖 Fundaciones estatales. Informe económico-financiero 2011
- 📖 El Sector Público Empresarial y Fundacional: Composición y Estructura 2011

Se considera oportuno señalar que la información del Sector Público Estatal analizada en estas publicaciones, puede consultarse en el Inventario de Entes del Sector Público Estatal (INVESPE) disponible en la siguiente dirección:

<http://www.igae.pap.minhap.gob.es/sitios/igae/es-ES/CInInvespe/Paginas/invespe.aspx>

Por último, una vez más, agradecer la colaboración prestada, tanto a las entidades estatales como a las distintas Administraciones, sin cuya contribución no hubiese sido posible recabar la información facilitada. Consideramos de interés las distintas publicaciones, tanto para la Administraciones involucradas, como para los diferentes sectores y agentes de la economía española, poniéndolas a su disposición en espera de que constituya un instrumento útil de consulta, admitiendo cualquier sugerencia en aras de mejorarlas en un futuro.

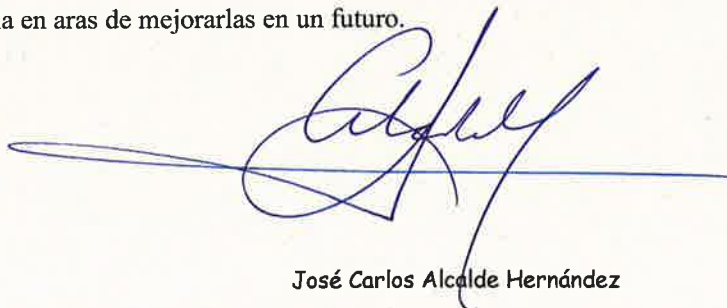

José Carlos Alcalde Hernández

**Interventor General de la Administración del Estado**

# ÍNDICES

### INTRODUCCIÓN Y METODOLOGÍA

#### I. INVENTARIO DE FUNDACIONES ESTATALES

1. Clasificaciones
2. Estructura de dominio
3. Serie histórica del inventario 2002-2011

#### II. ALCANCE DEL INFORME DE FUNDACIONES ESTATALES

1. Entidades tratadas y no tratadas. Cobertura
2. Tamaño y modelos de cuentas anuales
3. Grado de participación
4. Evolución de las principales magnitudes. Serie 2002-2011

#### III. INFORMACIÓN A NIVEL AGREGADO

1. Análisis económico-financiero
2. Estudio y distribución de las principales magnitudes de las fundaciones estatales

##### 2.1. Secciones CNAE

Sección M: Actividades profesionales, científicas y técnicas

Sección O,Q,S: Administración Pública y Defensa; Seguridad Social obligatoria, Actividades sanitarias y de servicios sociales y Otros servicios

Sección P: Educación

Sección R: Actividades artísticas, recreativas y de entretenimiento

##### 2.2. Dependencia ministerial

Ministerio de Economía y Hacienda

Ministerio de Ciencia e Innovación

Ministerio de Cultura

Ministerio de Educación

Ministerio de Fomento

Ministerio de Industria, Turismo y Comercio

Otros ministerios

#### **IV. AUDITORÍA DE LAS CUENTAS ANUALES**

## ÍNDICE DE LISTADOS

### INTRODUCCIÓN Y METODOLOGÍA

#### I. INVENTARIO DE FUNDACIONES ESTATALES

##### 1. Clasificaciones

I.1.1. Clasificación económica de las fundaciones estatales

I.1.2. Clasificación por dependencia ministerial de las fundaciones estatales

I.1.3. Clasificación de las fundaciones estatales atendiendo al órgano de protectorado

I.1.4. Consideración de las fundaciones estatales en Contabilidad Nacional (SEC 95)

##### 2. Estructura de dominio

I.2.1. Estructura de dominio de las fundaciones estatales

I.2.2. Distribución del grado de propiedad estatal

##### 3. Serie histórica del inventario 2002-2011

I.3.1. Incidencia del Plan de Racionalización del S.P.F. (A.C.M. 03/06/2011) en el inventario de fundaciones estatales

#### II. ALCANCE DEL INFORME DE FUNDACIONES ESTATALES

##### 1. Entidades tratadas y no tratadas. Cobertura

II.1.1. Fundaciones estatales tratadas

II.1.2. Fundaciones estatales no tratadas

##### 2. Tamaño y modelos de cuentas anuales

II.2.1. Modelos de cuentas anuales utilizados por las fundaciones estatales

II.2.2. Tamaño de las fundaciones estatales

### **3. Grado de participación**

II.3.1. Fundaciones estatales tratadas según el grado de participación nominal

### **4. Evolución de las principales magnitudes. Serie 2002-2011**

## **III. INFORMACIÓN A NIVEL AGREGADO**

### **1. Análisis económico-financiero**

- Relación de entidades tratadas
- Relación de entidades no tratadas

### **2. Estudio y distribución de las principales magnitudes de las fundaciones estatales**

#### **2.1. Secciones CNAE**

Sección M: Actividades profesionales, científicas y técnicas

- Relación de entidades tratadas
- Relación de entidades no tratadas

Sección O,Q,S: Administración Pública y Defensa; Seguridad Social obligatoria,

Actividades sanitarias y de servicios sociales y Otros servicios

- Relación de entidades tratadas

Sección P: Educación

- Relación de entidades tratadas
- Relación de entidades no tratadas

Sección R: Actividades artísticas, recreativas y de entretenimiento

- Relación de entidades tratadas

#### **2.2. Dependencia ministerial**

Ministerio de Economía y Hacienda

- Relación de entidades tratadas
- Relación de entidades no tratadas

Ministerio de Ciencia e Innovación

- Relación de entidades tratadas

Ministerio de Cultura



- Relación de entidades tratadas
- Relación de entidades no tratadas

#### Ministerio de Educación

- Relación de entidades tratadas
- Relación de entidades no tratadas

#### Ministerio de Fomento

- Relación de entidades tratadas

#### Ministerio de Industria, Turismo y Comercio

- Relación de entidades tratadas

#### Otros ministerios

- Relación de entidades tratadas
- Relación de entidades no tratadas

## **IV. AUDITORÍA DE LAS CUENTAS ANUALES**

IV.1. Auditoría de las cuentas anuales por firmas privadas

IV.2. Auditoría de las cuentas anuales por la IGAE

IV.3. Opinión de los informes de auditoría de las cuentas anuales

IV.4. Fundaciones estatales sin auditar o sin acompañar el informe de auditoría

## ÍNDICE DE CUADROS

### INTRODUCCIÓN Y METODOLOGÍA

#### I. INVENTARIO DE FUNDACIONES ESTATALES

##### 1. Clasificaciones

I.1.1. Clasificación económica de las fundaciones estatales

I.1.2. Clasificación por dependencia ministerial de las fundaciones estatales

I.1.3. Clasificación de las fundaciones estatales atendiendo al órgano de protectorado

I.1.4. Clasificación de las fundaciones estatales atendiendo al órgano de protectorado y su adscripción ministerial

I.1.5. Distribución de las fundaciones estatales atendiendo al órgano de protectorado y su consideración en Contabilidad Nacional (SEC 95)

##### 2. Estructura de dominio

I.2.1. Distribución del grado de participación estatal por dependencia ministerial

##### 3. Serie histórica del inventario 2002-2011

I.3.1. Variaciones en el inventario 2002-2011

I.3.2. Variaciones en el inventario por causas y ejercicios 2002-2011

#### II. ALCANCE DEL INFORME DE FUNDACIONES ESTATALES

##### 1. Entidades tratadas y no tratadas. Cobertura

II.1.1. Cobertura de las fundaciones estatales por secciones del CNAE

II.1.2. Cobertura de las fundaciones estatales por dependencia ministerial

##### 2. Tamaño y modelos de cuentas anuales

- II.2.1. Modelos de cuentas anuales utilizados por las fundaciones estatales
- II.2.2. Tamaño de las fundaciones estatales
- II.2.3. Principales magnitudes de las fundaciones estatales en función de la plantilla
- II.2.4. Principales magnitudes de las fundaciones estatales en función del activo
- II.2.5. Principales magnitudes de las fundaciones estatales en función del importe neto de la cifra de negocios

### **3. Grado de participación**

- II.3.1. Grado de participación estatal nominal de las fundaciones estatales
- II.3.2. Principales magnitudes de las fundaciones estatales según la participación estatal nominal

### **4. Evolución de las principales magnitudes. Serie 2002-2011**

- II.4.1. Activo, fondos propios y subvenciones, donaciones y legados recibidos 2002-2011
- II.4.2. Coste medio de personal 2002-2011
- II.4.3. Ingresos de la actividad propia y mercantiles por empleado 2002-2011

## **III. INFORMACIÓN A NIVEL AGREGADO**

### **1. Análisis económico-financiero**

- III.1.1. Balance de situación
- III.1.2. Cuenta de resultados
- III.1.3. Resultado de las operaciones
- III.1.4. Cuadro de financiación
- III.1.5. Variación del capital corriente
- III.1.6. Indicadores económico-financieros
- III.1.7. Ingresos de explotación
- III.1.8. Gastos de explotación
- III.1.9. Recursos humanos

III.1.10. Evolución de la plantilla

## **2. Estudio y distribución de las principales magnitudes de las fundaciones estatales**

### **2.1. Secciones CNAE**

III.2.1.1. Distribución de las entidades tratadas

III.2.1.2. Activo

III.2.1.3. Inmovilizado material y Bienes del Patrimonio Histórico

III.2.1.4. Inversiones financieras a largo plazo

III.2.1.5. Usuarios y otros deudores, deudores comerciales y otras cuentas a cobrar

III.2.1.6. Inversiones financieras a corto plazo

III.2.1.7. Patrimonio neto

III.2.1.8. Pasivo

III.2.1.9. Excedente del ejercicio

III.2.1.10. Ingresos de la actividad propia y mercantiles

III.2.1.11. Gastos de personal

III.2.1.12. Recursos humanos

Sección M: Actividades profesionales, científicas y técnicas

III.2.1.13. Balance de situación

III.2.1.14. Cuenta de resultados

III.2.1.15. Resultado de las operaciones

III.2.1.16. Cuadro de financiación

III.2.1.17. Variación del capital corriente

III.2.1.18. Indicadores económico-financieros

III.2.1.19. Recursos humanos

Sección O,Q,S: Administración Pública y Defensa; Seguridad Social obligatoria,  
Actividades sanitarias y de servicios sociales y Otros servicios

III.2.1.20. Balance de situación

- III.2.1.21. Cuenta de resultados
- III.2.1.22. Resultado de las operaciones
- III.2.1.23. Cuadro de financiación
- III.2.1.24. Variación del capital corriente
- III.2.1.25. Indicadores económico-financieros
- III.2.1.26. Recursos humanos

#### Sección P: Educación

- III.2.1.27. Balance de situación
- III.2.1.28. Cuenta de resultados
- III.2.1.29. Resultado de las operaciones
- III.2.1.30. Cuadro de financiación
- III.2.1.31. Variación del capital corriente
- III.2.1.32. Indicadores económico-financieros
- III.2.1.33. Recursos humanos

#### Sección R: Actividades artísticas, recreativas y de entretenimiento

- III.2.1.34. Balance de situación
- III.2.1.35. Cuenta de resultados
- III.2.1.36. Resultado de las operaciones
- III.2.1.37. Cuadro de financiación
- III.2.1.38. Variación del capital corriente
- III.2.1.39. Indicadores económico-financieros
- III.2.1.40. Recursos humanos

### **2.2. Dependencia ministerial**

- III.2.2.1. Distribución de las entidades tratadas
- III.2.2.2. Activo
- III.2.2.3. Inmovilizado material y Bienes del Patrimonio Histórico

- III.2.2.4. Inversiones financieras a largo plazo
- III.2.2.5. Usuarios y otros deudores, deudores comerciales y otras cuentas a cobrar
- III.2.2.6. Inversiones financieras a corto plazo
- III.2.2.7. Patrimonio neto
- III.2.2.8. Pasivo
- III.2.2.9. Excedente del ejercicio
- III.2.2.10. Ingresos de la actividad propia y mercantiles
- III.2.2.11. Gastos de personal
- III.2.2.12. Recursos humanos

**Ministerio de Economía y Hacienda**

- III.2.2.13. Balance de situación
- III.2.2.14. Cuenta de resultados
- III.2.2.15. Resultado de las operaciones
- III.2.2.16. Cuadro de financiación
- III.2.2.17. Variación del capital corriente
- III.2.2.18. Indicadores económico-financieros
- III.2.2.19. Recursos humanos

**Ministerio de Ciencia e Innovación**

- III.2.2.20. Balance de situación
- III.2.2.21. Cuenta de resultados
- III.2.2.22. Resultado de las operaciones
- III.2.2.23. Cuadro de financiación
- III.2.2.24. Variación del capital corriente
- III.2.2.25. Indicadores económico-financieros
- III.2.2.26. Recursos humanos

**Ministerio de Cultura**

- III.2.2.27. Balance de situación
- III.2.2.28. Cuenta de resultados
- III.2.2.29. Resultado de las operaciones
- III.2.2.30. Cuadro de financiación
- III.2.2.31. Variación del capital corriente
- III.2.2.32. Indicadores económico-financieros
- III.2.2.33. Recursos humanos

#### Ministerio de Educación

- III.2.2.34. Balance de situación
- III.2.2.35. Cuenta de resultados
- III.2.2.36. Resultado de las operaciones
- III.2.2.37. Cuadro de financiación
- III.2.2.38. Variación del capital corriente
- III.2.2.39. Indicadores económico-financieros
- III.2.2.40. Recursos humanos

#### Ministerio de Fomento

- III.2.2.41. Balance de situación
- III.2.2.42. Cuenta de resultados
- III.2.2.43. Resultado de las operaciones
- III.2.2.44. Cuadro de financiación
- III.2.2.45. Variación del capital corriente
- III.2.2.46. Indicadores económico-financieros
- III.2.2.47. Recursos humanos

#### Ministerio de Industria, Turismo y Comercio

- III.2.2.48. Balance de situación
- III.2.2.49. Cuenta de resultados

III.2.2.50. Resultado de las operaciones

III.2.2.51. Cuadro de financiación

III.2.2.52. Variación del capital corriente

III.2.2.53. Indicadores económico-financieros

III.2.2.54. Recursos humanos

Otros ministerios

III.2.2.55. Balance de situación

III.2.2.56. Cuenta de resultados

III.2.2.57. Resultado de las operaciones

III.2.2.58. Cuadro de financiación

III.2.2.59. Variación del capital corriente

III.2.2.60. Indicadores económico-financieros

III.2.2.61. Recursos humanos

#### **IV. AUDITORÍA DE LAS CUENTAS ANUALES**

IV.1. Alcance de la auditoría financiera de las cuentas anuales

IV.2. Opinión de los informes de auditoría de las cuentas anuales



## ÍNDICE DE GRÁFICOS

### INTRODUCCIÓN Y METODOLOGÍA

#### I. INVENTARIO DE FUNDACIONES ESTATALES

##### 1. Clasificaciones

I.1.1. Clasificación económica de las fundaciones estatales

I.1.2. Clasificación por dependencia ministerial de las fundaciones estatales

I.1.3. Clasificación de las fundaciones estatales atendiendo al órgano de protectorado

##### 2. Estructura de dominio

I.2.1. Distribución del grado de propiedad estatal por dependencia ministerial

##### 3. Serie histórica del inventario 2002-2011

I.3.1. Inventario de fundaciones estatales 2002-2011

I.3.2. Variaciones en el inventario por causas y ejercicios 2002-2011

#### II. ALCANCE DEL INFORME DE FUNDACIONES ESTATALES

##### 1. Entidades tratadas y no tratadas. Cobertura

II.1.1. Cobertura de las fundaciones estatales por secciones del CNAE

II.1.2. Cobertura de las fundaciones estatales por dependencia ministerial

##### 2. Tamaño y modelos de cuentas anuales

II.2.1. Tamaño de las fundaciones estatales

II.2.2. Principales magnitudes de las fundaciones estatales en función de la plantilla

II.2.3. Principales magnitudes de las fundaciones estatales en función del activo

II.2.4. Principales magnitudes de las fundaciones estatales en función del importe neto de la cifra de negocios

### **3. Grado de participación**

II.3.1. Grado de participación estatal nominal de las fundaciones estatales

II.3.2. Principales magnitudes de las fundaciones estatales según la participación estatal nominal

### **4. Evolución de las principales magnitudes. Serie 2002-2011**

II.4.1. Activo, fondos propios y subvenciones, donaciones y legados recibidos 2002-2011

II.4.2. Coste medio de personal 2002-2011

II.4.3. Ingresos de la actividad propia y mercantiles por empleado 2002-2011

## **III. INFORMACIÓN A NIVEL AGREGADO**

### **1. Análisis económico-financiero**

### **2. Estudio y distribución de las principales magnitudes de las fundaciones estatales**

#### **2.1. Secciones CNAE**

III.2.1.1. Distribución de las entidades tratadas

III.2.1.2. Activo

III.2.1.3. Patrimonio neto

III.2.1.4. Excedente del ejercicio

III.2.1.5. Recursos humanos

Sección M: Actividades profesionales, científicas y técnicas

Estructura de dominio

Sección O,Q,S: Administración Pública y Defensa; Seguridad Social obligatoria,

Actividades sanitarias y de servicios sociales y Otros servicios

Estructura de dominio

Sección P: Educación

Estructura de dominio

Sección R: Actividades artísticas, recreativas y de entretenimiento

Estructura de dominio

## **2.2. Dependencia ministerial**

III.2.2.1. Distribución de las entidades tratadas

III.2.2.2. Activo

III.2.2.3. Patrimonio neto

III.2.2.4. Excedente del ejercicio

III.2.2.5. Recursos humanos

## **IV. AUDITORÍA DE LAS CUENTAS ANUALES**

IV.1. Alcance de la auditoría financiera de las cuentas anuales

IV.2. Informes de auditoría financiera de las cuentas anuales

IV.3. Opinión de los informes de auditoría de las cuentas anuales

## INTRODUCCIÓN Y METODOLOGÍA

La Intervención General de la Administración del Estado (IGAE) con los datos de la Central de Información Contable de Empresas y Fundaciones Públicas (CICEP), gestionada por la Subdirección General de Intervención, Fiscalización y Análisis Jurídico en otras Áreas Económico Financieras, elabora cada año esta publicación con la finalidad de servir de documento de consulta sobre la información económico-financiera del Sector Público Fundacional Estatal, en este caso la correspondiente al ejercicio 2011.

La actividad fundacional aparece hoy como un instrumento para un tejido social necesariamente abocado a participar con el Estado en el sostenimiento y el estímulo de las actividades de interés general, contribuyendo al desarrollo del sector. En los últimos tiempos, las Fundaciones se contemplan como instituciones que cooperan con los poderes públicos para la consecución de fines de interés general. En la persecución de fines sociales, la Administración utiliza esta figura bien mediante su constitución y/o aportación mayoritaria, o bien facilitando su funcionamiento a través de la financiación de toda o parte de su actuación. El reconocimiento de las Fundaciones para fines de interés general se encuentra la Ley 50/2002, de 26 de diciembre, de Fundaciones, y el Real Decreto 1337/2005, de 11 de noviembre, por el que se aprueba el Reglamento de Fundaciones de competencia estatal.

La Ley 47/2003, de 26 de noviembre, General Presupuestaria, recoge las Fundaciones del Sector Público Estatal en su artículo 2.1.f) al enumerar, a efectos de su aplicación, las entidades que forman parte del Sector Público Estatal. Asimismo, en su artículo 3.3 señala que el Sector Público Fundacional está integrado por las Fundaciones del Sector Público Estatal definidas en el artículo 44 de la Ley 50/2002, de 26 de diciembre, de Fundaciones, como aquellas en las que concurra alguna de las siguientes circunstancias:

a) Que se constituyan con una aportación mayoritaria, directa o indirecta, de la Administración General del Estado, sus organismos públicos o demás entidades del Sector Público Estatal.

b) Que su patrimonio fundacional, con un carácter de permanencia, esté formado en más de un 50 por 100 por bienes o derechos aportados o cedidos por las referidas entidades.

Cabe citar además, la modificación del artículo 45 de la Ley 50/2002, de Fundaciones, introducida por la Disposición Final Segunda de la Ley 47/2003, de 26 de noviembre, General Presupuestaria, según la cual se amplían los supuestos en los que se requiere autorización previa del Consejo de Ministros, exigiéndose este requisito no sólo para la creación de una Fundación del Sector Público Estatal, y para las cesiones y aportaciones de bienes y derechos, como sucedía con anterioridad, sino también para la transformación, fusión y la extinción, así como para los actos o negocios que impliquen la pérdida de su carácter de Fundación del Sector Público Estatal o la adquisición del carácter de Fundación del Sector Público Estatal de una Fundación preexistente.

En el ámbito contable, las Fundaciones, de acuerdo con lo establecido por el Instituto de Contabilidad y Auditoría de Cuentas (ICAC) en la Consulta 1 del BOICAC nº 73 de marzo de 2008, deberán seguir aplicando, la adaptación del Plan General de Contabilidad a las entidades sin fines lucrativos actualmente en vigor (Real Decreto 776/1998, de 30 de abril), si bien habrán de tenerse presente el Plan General de Contabilidad 2007 (PGC 2007) o, en su caso, el Plan General de Contabilidad de Pequeñas y Medianas Empresas 2007 (PGC de PYMES), en aquellos aspectos que hubieran sido modificados.

A este respecto, hay que señalar los ajustes que han sido necesarios realizar en los documentos que integran las cuentas anuales de las Fundaciones, adaptándolos al nuevo formato incluido en la tercera parte del PGC 2007 y teniendo en cuenta las partidas específicas establecidas en el Real Decreto 776/1998, de 30 de abril. Para ello, se ha tomado como referencia los modelos recogidos en la Consulta 1 del BOICAC nº 73 de marzo de 2008, así como las partidas que podrán crearse según las Normas de elaboración de las cuentas anuales de la tercera parte del PGC 2007.

En cuanto a la comparación de la información con el ejercicio anterior, ésta se ha realizado teniendo en cuenta la información remitida por las fundaciones en el ejercicio 2011 y mostrando su equivalente en el ejercicio 2010.

Durante el año 2011 se publicó el Real Decreto 1491/2011, de 24 de octubre, por el que se aprueban las normas de adaptación del Plan General de Contabilidad a las entidades sin fines lucrativos y el modelo de plan de actuación de las entidades sin fines lucrativos, siendo de aplicación para los ejercicios económicos que se inicien a partir del año 2012.

Por otra parte, la Orden EHA/2043/2010, de 22 de julio, por la que se regula el procedimiento de remisión de las cuentas anuales y demás información que las entidades del sector público empresarial y fundacional del Estado han de rendir al Tribunal de Cuentas, y de la información de carácter anual y trimestral a remitir a la Intervención General de la Administración del Estado, posibilita la remisión de la información económico-financiera anual y trimestral normalizada a través de medios informáticos y telemáticos, concretamente a través de la aplicación CICEP.red.

Ello supone una mejora en la cumplimentación y remisión de la información, al facilitar a las entidades los modelos y validaciones necesarias para verificar que la misma esté libre de defectos o incoherencias internas. CICEP.red representa también una mejora en las medidas de seguridad que se aplican sobre esta información, al requerirse para el acceso, certificado electrónico y estar firmada electrónicamente.

Adicionalmente, cabe señalar que el inventario de las Fundaciones Estatales se gestiona a través de una base de datos permanentemente actualizada que permite conocer en cada momento, respecto de este sector, su dimensión, estructura y composición. La consideración como Estatal o no de una Fundación tiene gran importancia ya que conlleva una serie de obligaciones legales, por lo que se exige soporte documental procedente de fuentes originales para su incorporación, modificación o baja del inventario.

La IGAE centraliza la información correspondiente a las Fundaciones del Sector Público Estatal y aborda anualmente en sus publicaciones una aproximación a la realidad de estas entidades. El presente estudio pretende ofrecer una información completa sobre la actividad, dimensión, fines y actuación a lo largo del ejercicio, facilitando para ello un inventario junto con los datos más significativos.

De acuerdo con lo establecido en la LGP y siguiendo la Orden EHA/2043/2010, de 22 de julio, las Fundaciones del Sector Público Estatal remiten a la IGAE sus cuentas anuales, así como información económico-financiera anual y trimestral normalizada. Esta información se trata de forma individual y sistemática, lo que implica un estudio previo para homogeneizar los datos facilitando así el análisis económico de los distintos niveles de agregación.

Al igual que en la publicación de 2010 el informe se divide en 4 grandes capítulos. En el primero se recoge el inventario de fundaciones estatales donde se realiza un estudio de las mismas mostrando su clasificación económica, por dependencia ministerial y atendiendo al órgano de protectorado. Asimismo, se muestra su estructura de dominio reflejando la propiedad estatal nominal y efectiva. En el último apartado de este capítulo se informa de la serie histórica del inventario de fundaciones para los últimos 10 años.

En el segundo capítulo se analizan las fundaciones tratadas en el informe mostrando su tamaño y modelos de cuentas anuales utilizados en la presentación de las mismas, así como su grado de participación y la evolución de las principales magnitudes durante los últimos 10 años.

En el tercer capítulo se realiza un estudio a nivel agregado de la información económica-financiera de las fundaciones, atendiendo a la clasificación por secciones del CNAE, y por dependencia ministerial.

En el último capítulo se analizan los informes de auditoría financiera de las cuentas anuales de las fundaciones, donde se ofrece información sobre el alcance y opiniones de los mismos.

\*\*\*

Por último, señalar que, sobre la base de la totalidad de entidades inventariadas en CICEP y con la intención de dar a conocer los entes que componen el Sector Público Estatal, actualmente la IGAE publica y difunde a través del portal de Internet del Ministerio de Hacienda y Administraciones Públicas y del portal de la Administración Presupuestaria, el Inventario de Entes del Sector Público Estatal (INVESPE), con información desde el ejercicio 2003. Este inventario está constituido por todas las figuras jurídicas relacionadas en el artículo 2 de la LGP (a excepción de la Administración General del Estado) y permite consultarlas atendiendo a diversas

clasificaciones, tales como, el tipo de entidad, su régimen contable, su adscripción ministerial, el Sector Público (Administrativo, Empresarial o Fundacional) al que pertenecen o su consideración según los criterios de la Contabilidad Nacional. Asimismo, se proporciona desde el ejercicio 2005 información sobre los Grupos Consolidables Estatales.

El acceso a esta información es libre en los portales mencionados y se encuentra en la siguiente dirección:

<http://www.igae.pap.minhap.gob.es/sitios/igae/es-ES/ClnInvespe/Paginas/invespe.aspx>



## I. INVENTARIO DE FUNDACIONES ESTATALES

Las fundaciones estatales, cuyo inventario está constituido en el ejercicio 2011 por 51 fundaciones, cifra inferior a la existente en el año 2010, han sido clasificadas en el estudio atendiendo a diversos criterios. En un primer momento se ha procedido a catalogarlas de acuerdo a las secciones recogidas en la Clasificación Nacional de Actividades Económicas 2009 (CNAE-2009) en 7 secciones:

- Sección M: Actividades profesionales, científicas y técnicas
- Sección O: Administración Pública y defensa; Seguridad Social obligatoria
- Sección P: Educación
- Sección Q: Actividades sanitarias y de servicios sociales
- Sección R: Actividades artísticas, recreativas y de entretenimiento
- Sección S: Otros servicios
- Sin actividad económica

Como se observa en el **cuadro 1.1.1.**, y **gráfico 1.1.1.**, la sección M (Actividades profesionales, científicas y técnicas) y la sección P (Educación) con 14 fundaciones, son las que recogen un mayor número de entidades con 14 seguidas de la sección R (Actividades artísticas, recreativas y de entretenimiento) con 10 entidades. Estas tres secciones absorben el 75% del total de fundaciones, poniendo de manifiesto, cómo las fundaciones estatales adquieren un papel importante a la hora de desarrollar fines de interés general como la educación, actividades científicas y artísticas.

La segunda clasificación reflejada en el **cuadro 1.1.2** y **gráfico 1.1.2**, hace referencia al ministerio del que dependen las fundaciones, esto es, el ministerio que realiza la aportación fundacional. El Ministerio de Economía y Hacienda agrupa al 21,57 por 100

de las fundaciones, seguida por el Ministerio de Ciencia e Innovación con un 13,73 por 100 y de los Ministerios de Cultura e Industria, Turismo y Comercio, ambos con un 11,76 por 100. En sentido contrario, los ministerios con menor número de fundaciones son el de Asuntos Exteriores y de Cooperación con un 3,92 por 100 y los Ministerios de Defensa, Justicia, y Sanidad, Política Social e Igualdad con un 1,96 por 100 cada uno.

La Administración General del Estado ejerce la función de protectorado de las Fundaciones de competencia estatal que desarrollen su actividad en todo el territorio del Estado o en más de una Comunidad Autónoma, a través de los diferentes Departamentos Ministeriales (**cuadro 1.1.3.**) cuyas competencias estén más directamente relacionadas con los fines fundacionales: Ministerio de Educación; Ministerio de Cultura, Ministerio de Industria, Turismo y Comercio; Ministerio de Trabajo e Inmigración; Ministerio de Medio Ambiente, y Medio Rural y Marino; Ministerio de Fomento; Ministerio de Justicia y Ministerio de Sanidad, Política Social e Igualdad. En otros casos, el Protectorado puede corresponder a las distintas Comunidades Autónomas, cuando actúen solamente en el ámbito territorial de una de ellas. Por último, puede existir un Protectorado compartido entre el Estado y las Comunidades Autónomas.

Los Ministerios de Educación y de Cultura son los que ejercen el protectorado sobre aproximadamente un 52 por 100 del total de Fundaciones Estatales, con un 25,49 por 100 cada uno de ellos.

Resulta interesante destacar en este sentido, el **cuadro I.1.4.**, donde se realiza una clasificación de las fundaciones atendiendo a los dos últimos criterios. En él se puede observar cómo la adscripción ministerial de las fundaciones estatales no siempre coincide con el ministerio que ejerce el protectorado sobre la fundación, entre otras razones porque no existe un protectorado de fundaciones en todos los ministerios.

El **listado I.1.4**, hace referencia a la consideración de las Fundaciones Estatales según los criterios de la Contabilidad Nacional, ofreciéndose su clasificación según los sectores institucionales del SEC'95: Sociedades no financieras Públicas: Administración Central, Comunidades Autónomas; Administraciones Públicas: Administración Central, Comunidades Autónomas; y Unidad pendiente de clasificación.

En el **apartado I.2.**, se muestra la estructura de dominio de las fundaciones estatales, apareciendo tanto el porcentaje nominal estatal como el efectivo. En el **cuadro I.2.1**, puede observarse como aproximadamente el 82 por 100 de las fundaciones son propiedad del Estado en su totalidad. En un 4 por 100 de las mismas, la propiedad del Estado oscila entre el 90 y el 100 por 100. Con un grado de propiedad estatal superior al 60 por 100 e inferior al 90 por 100 se encuentra el 8 por 100 de las fundaciones, porcentaje que disminuye al 6 por 100 para fundaciones con un grado de propiedad estatal inferior al 60 por 100. En este sentido conviene señalar que, en virtud del artículo 45 de la Ley 50/2002, de 26 de diciembre, modificado por la Disposición Final Segunda de la Ley 47/2003, de 26 de noviembre, General Presupuestaria una fundación requiere autorización previa del Consejo de Ministros para perder su condición de fundación estatal aunque las aportaciones fundacionales de carácter estatal se hayan reducido por debajo del 50 por 100.

En el **apartado I.3.** del informe se presenta la evolución del inventario de fundaciones estatales durante los últimos 10 años, junto con las causas de las variaciones por ejercicio, donde se observa un crecimiento constante del número de fundaciones hasta el año 2008, en el que se alcanza un máximo de 60 fundaciones, para iniciar posteriormente un proceso de disminución hasta el año 2011 donde el número de fundaciones cae a 51.

Esta reducción del número de fundaciones se debe al **Plan de Racionalización** de estructuras de la Administración General de Estado, reducción de altos cargos y reordenación del Sector Público aprobado por el Consejo de Ministros, en su reunión celebrada el día 30 de abril de 2010. Durante el año 2011, y como consecuencia del acuerdo del Consejo de Ministros de 3 de junio de 2011 causaron baja 7 fundaciones del inventario del Sector Público Estatal como queda reflejado en el listado I.3.1. así como del resto de medidas previstas en dicho acuerdo.

De acuerdo con dicho Plan de Racionalización en el año 2012 el Consejo de Ministros aprobó, con fecha 16 de marzo, otro acuerdo en el que se prevé la fusión o extinción de las siguientes fundaciones:

- Fundación EFE

- Fundación Escuela de Organización Industrial
- Fundación General de la Universidad Internacional Menéndez Pelayo
- Fundación Laboral SEPI
- Fundación Observatorio de Prospectiva Tecnológica Industrial
- Fundación para el Desarrollo de la Investigación en Genómica y Proteómica
- Fundación para la Proyección Internacional de las Universidades Españolas-  
Universidad.es
- Fundación SEPI
- Fundación Transporte y Formación

# 1. Clasificaciones

### I.1.1. Clasificación económica de las fundaciones estatales

Denominación social	Nombre comercial
<b>SECCIÓN M: ACTIVIDADES PROFESIONALES CIENTÍFICAS Y TÉCNICAS</b>	
FUNDACIÓN BIODIVERSIDAD	
FUNDACIÓN CENTRO DE INVESTIGACIÓN DE ENFERMEDADES NEUROLÓGICAS	CIEN
FUNDACIÓN CENTRO NACIONAL DE INVESTIGACIONES CARDIOVASCULARES CARLOS III	CNIC
FUNDACIÓN CENTRO NACIONAL DE INVESTIGACIONES ONCOLÓGICAS CARLOS III	CNIO
FUNDACIÓN CENTRO NACIONAL DE REFERENCIA DE APLICACIÓN DE LAS TECNOLOGÍAS DE LA INFORMACIÓN Y LA COMUNICACIÓN BASADAS EN FUENTES ABIERTAS	CENATIC
FUNDACIÓN CENTRO TECNOLÓGICO AGROALIMENTARIO DE LUGO	CETAL
FUNDACIÓN CIUDAD DE LA ENERGÍA-CIUDEN	CIUDEN
FUNDACIÓN DE AERONÁUTICA Y ASTRONÁUTICA ESPAÑOLAS	FAAE
FUNDACIÓN ESPAÑOLA PARA LA CIENCIA Y LA TECNOLOGÍA	FECYT
FUNDACIÓN ESPAÑOLA PARA LA COOPERACIÓN INTERNACIONAL, SALUD Y POLÍTICA SOCIAL	FUNDACIÓN CSAI
FUNDACIÓN OBSERVATORIO AMBIENTAL DEL PUERTO DE GRANADILLA	OAG
FUNDACIÓN OBSERVATORIO DE PROSPECTIVA TECNOLÓGICA INDUSTRIAL	OPTI
FUNDACIÓN OBSERVATORIO ESPAÑOL DE ACUICULTURA	FOESA
FUNDACIÓN PARA EL DESARROLLO DE LA INVESTIGACIÓN EN GENÓMICA Y PROTEÓMICA	GENOMA ESPAÑA
<b>SECCIÓN O: ADMINISTRACIÓN PÚBLICA Y DEFENSA</b>	
FUNDACIÓN AGENCIA NACIONAL DE EVALUACIÓN DE LA CALIDAD Y ACREDITACIÓN	ANECA
FUNDACIÓN INTERNACIONAL Y PARA IBEROAMÉRICA DE ADMINISTRACIÓN Y POLÍTICAS PÚBLICAS	FIIAPP
FUNDACIÓN PARA LA PREVENCIÓN DE RIESGOS LABORALES	
FUNDACIÓN SERVICIO INTERCONFEDERAL DE MEDIACIÓN Y ARBITRAJE	FUNDACIÓN SIMA
FUNDACIÓN TRANSPORTE Y FORMACIÓN	
<b>SECCIÓN P: EDUCACIÓN</b>	
FUNDACIÓN CANARIA PUERTOS DE LAS PALMAS	
FUNDACIÓN CENTRO DE ESTUDIOS ECONÓMICOS Y COMERCIALES	CECO
FUNDACIÓN COLEGIOS MAYORES MAEC-AECID	

Denominación social	Nombre comercial
FUNDACIÓN EFE	
FUNDACIÓN ESCUELA DE ORGANIZACIÓN INDUSTRIAL	EOI ESCUELA DE NEGOCIOS
FUNDACIÓN ESPAÑOLA PARA LA INNOVACION DE LA ARTESANIA	
FUNDACIÓN GENERAL DE LA UNIVERSIDAD INTERNACIONAL MENÉNDEZ PELAYO	
FUNDACIÓN GENERAL DE LA UNIVERSIDAD NACIONAL DE EDUCACIÓN A DISTANCIA	FUNDACIÓN UNED
FUNDACIÓN IBEROAMERICANA PARA EL FOMENTO DE LA CULTURA Y CIENCIAS DEL MAR	FOMAR
FUNDACIÓN INSTITUTO IBEROAMERICANO DE MERCADOS DE VALORES	
FUNDACIÓN PARA EL DESARROLLO DE LA FORMACIÓN EN LAS ZONAS MINERAS DEL CARBÓN	
FUNDACIÓN PARA LA PROYECCIÓN INTERNACIONAL DE LAS UNIVERSIDADES ESPAÑOLAS-UNIVERSIDAD.ES	FUNDACIÓN UNIVERSIDAD.ES
FUNDACIÓN SEPI	
FUNDACIÓN TRIPARTITA PARA LA FORMACIÓN EN EL EMPLEO	
<b>SECCIÓN R: ACTIVIDADES ARTÍSTICAS, RECREATIVAS Y DE ENTRETENIMIENTO</b>	
FUNDACIÓN AENA	
FUNDACIÓN ALMADEN, FRANCISCO JAVIER DE VILLEGAS	FUNDACIÓN ALMADÉN
FUNDACIÓN CENTRO NACIONAL DEL VIDRIO	F.C.N.V.
FUNDACIÓN COLECCIÓN THYSSEN BORNEMISZA	
FUNDACIÓN DE LOS FERROCARRILES ESPAÑOLES	
FUNDACIÓN DEL TEATRO REAL	
FUNDACIÓN ICO	
FUNDACIÓN LÁZARO GALDIANO	
FUNDACIÓN MUSEO DO MAR DE GALICIA	
FUNDACIÓN RESIDENCIA DE ESTUDIANTES	
<b>SECCIÓN Q: ACTIVIDADES SANITARIAS Y DE SERVICIOS SOCIALES</b>	
FUNDACIÓN LABORAL DE MINUSVALIDOS SANTA BARBARA	FUSBA
FUNDACIÓN LABORAL SEPI	
<b>SECCIÓN S: OTROS SERVICIOS</b>	

Denominación social	Nombre comercial
FUNDACIÓN ENRESA	
FUNDACIÓN INSTITUTO DE CULTURA GITANA	
FUNDACIÓN PLURALISMO Y CONVIVENCIA	
FUNDACIÓN VICTIMAS DEL TERRORISMO	
<b>SIN ACTIVIDAD ECONÓMICA</b>	
FUNDACIÓN CENTRO ESPAÑOL DE ESTUDIOS DE AMÉRICA LATINA	CEDEAL
FUNDACIÓN MUSEO TALLER JUAN JOSE	



### I.1.1. Clasificación económica de las fundaciones estatales

<b>Secciones CNAE</b>	<b>Número de entidades</b>	<b>Porcentaje</b>
Sección M: Actividades profesionales, científicas y técnicas	14	27,45
Sección O: Administración Pública y defensa; Seguridad Social obligatoria	5	9,80
Sección P: Educación	14	27,45
Sección Q: Actividades sanitarias y de servicios sociales	2	3,92
Sección R: Actividades artísticas, recreativas y de entretenimiento	10	19,61
Sección S: Otros servicios	4	7,84
Sin actividad económica	2	3,92
<b>TOTAL</b>	<b>51</b>	<b>100,00</b>

### I.1.1. Clasificación económica de las fundaciones estatales

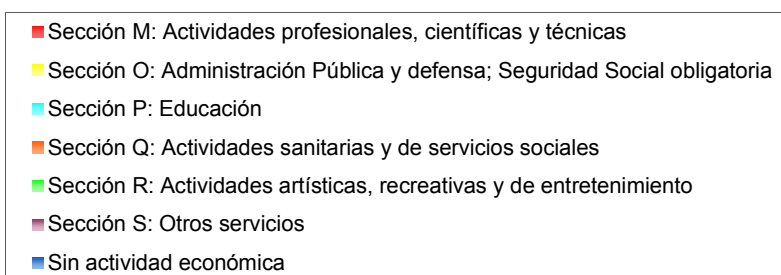
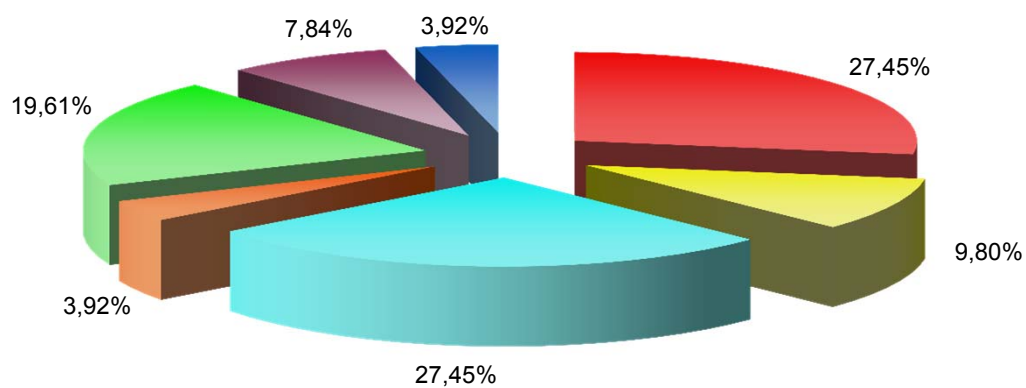

## I.1.2. Clasificación por dependencia ministerial de las fundaciones estatales

Denominación social	Nombre comercial
<b>MINISTERIO DE ECONOMÍA Y HACIENDA</b>	
FUNDACIÓN ALMADEN, FRANCISCO JAVIER DE VILLEGAS	FUNDACIÓN ALMADÉN
FUNDACIÓN EFE	
FUNDACIÓN IBEROAMERICANA PARA EL FOMENTO DE LA CULTURA Y CIENCIAS DEL MAR	FOMAR
FUNDACIÓN ICO	
FUNDACIÓN INSTITUTO IBEROAMERICANO DE MERCADOS DE VALORES	
FUNDACIÓN LABORAL DE MINUSVALIDOS SANTA BARBARA	FUSBA
FUNDACIÓN LABORAL SEPI	
FUNDACIÓN MUSEO DO MAR DE GALICIA	
FUNDACIÓN PARA EL DESARROLLO DE LA FORMACIÓN EN LAS ZONAS MINERAS DEL CARBÓN	
FUNDACIÓN SEPI	
FUNDACIÓN VICTIMAS DEL TERRORISMO	
<b>MINISTERIO DE CIENCIA E INNOVACIÓN</b>	
FUNDACIÓN CENTRO DE INVESTIGACIÓN DE ENFERMEDADES NEUROLÓGICAS	CIEN
FUNDACIÓN CENTRO NACIONAL DE INVESTIGACIONES CARDIOVASCULARES CARLOS III	CNIC
FUNDACIÓN CENTRO NACIONAL DE INVESTIGACIONES ONCOLÓGICAS CARLOS III	CNIO
FUNDACIÓN ENRESA	
FUNDACIÓN ESPAÑOLA PARA LA CIENCIA Y LA TECNOLOGÍA	FECYT
FUNDACIÓN PARA EL DESARROLLO DE LA INVESTIGACIÓN EN GENÓMICA Y PROTEÓMICA	GENOMA ESPAÑA
FUNDACIÓN RESIDENCIA DE ESTUDIANTES	
<b>MINISTERIO DE CULTURA</b>	
FUNDACIÓN CENTRO NACIONAL DEL VIDRIO	F.C.N.V.
FUNDACIÓN COLECCIÓN THYSSEN BORNEMISZA	
FUNDACIÓN DEL TEATRO REAL	
FUNDACIÓN INSTITUTO DE CULTURA GITANA	

Denominación social	Nombre comercial
FUNDACIÓN LÁZARO GALDIANO	
FUNDACIÓN MUSEO TALLER JUAN JOSE	
<b>MINISTERIO DE EDUCACIÓN</b>	
FUNDACIÓN AGENCIA NACIONAL DE EVALUACIÓN DE LA CALIDAD Y ACREDITACIÓN	ANECA
FUNDACIÓN CENTRO ESPAÑOL DE ESTUDIOS DE AMÉRICA LATINA	CEDEAL
FUNDACIÓN GENERAL DE LA UNIVERSIDAD INTERNACIONAL MENÉNDEZ PELAYO	
FUNDACIÓN GENERAL DE LA UNIVERSIDAD NACIONAL DE EDUCACIÓN A DISTANCIA	FUNDACIÓN UNED
FUNDACIÓN PARA LA PROYECCIÓN INTERNACIONAL DE LAS UNIVERSIDADES ESPAÑOLAS-UNIVERSIDAD.ES	FUNDACIÓN UNIVERSIDAD.ES
<b>MINISTERIO DE FOMENTO</b>	
FUNDACIÓN AENA	
FUNDACIÓN CANARIA PUERTOS DE LAS PALMAS	
FUNDACIÓN DE LOS FERROCARRILES ESPAÑOLES	
FUNDACIÓN OBSERVATORIO AMBIENTAL DEL PUERTO DE GRANADILLA	OAG
FUNDACIÓN TRANSPORTE Y FORMACIÓN	
<b>MINISTERIO DE INDUSTRIA, TURISMO Y COMERCIO</b>	
FUNDACIÓN CENTRO DE ESTUDIOS ECONÓMICOS Y COMERCIALES	CECO
FUNDACIÓN CENTRO NACIONAL DE REFERENCIA DE APLICACIÓN DE LAS TECNOLOGÍAS DE LA INFORMACIÓN Y LA COMUNICACIÓN BASADAS EN FUENTES ABIERTAS	CENATIC
FUNDACIÓN CIUDAD DE LA ENERGÍA-CIUDEN	CIUDEN
FUNDACIÓN ESCUELA DE ORGANIZACIÓN INDUSTRIAL	EOI ESCUELA DE NEGOCIOS
FUNDACIÓN ESPAÑOLA PARA LA INNOVACION DE LA ARTESANIA	
FUNDACIÓN OBSERVATORIO DE PROSPECTIVA TECNOLÓGICA INDUSTRIAL	OPTI
<b>MINISTERIO DE MEDIO AMBIENTE Y MEDIO RURAL Y MARINO</b>	
FUNDACIÓN BIODIVERSIDAD	
FUNDACIÓN CENTRO TECNOLÓGICO AGROALIMENTARIO DE LUGO	CETAL
FUNDACIÓN OBSERVATORIO ESPAÑOL DE ACUICULTURA	FOESA
<b>MINISTERIO DE TRABAJO E INMIGRACIÓN</b>	

Denominación social	Nombre comercial
FUNDACIÓN PARA LA PREVENCIÓN DE RIESGOS LABORALES	
FUNDACIÓN SERVICIO INTERCONFEDERAL DE MEDIACIÓN Y ARBITRAJE	FUNDACIÓN SIMA
FUNDACIÓN TRIPARTITA PARA LA FORMACIÓN EN EL EMPLEO	
<b>MINISTERIO DE ASUNTOS EXTERIORES Y DE COOPERACIÓN</b>	
FUNDACIÓN COLEGIOS MAYORES MAEC-AECID	
FUNDACIÓN INTERNACIONAL Y PARA IBEROAMÉRICA DE ADMINISTRACIÓN Y POLÍTICAS PÚBLICAS	FIIAPP
<b>MINISTERIO DE DEFENSA</b>	
FUNDACIÓN DE AERONÁUTICA Y ASTRONÁUTICA ESPAÑOLAS	FAAE
<b>MINISTERIO DE JUSTICIA</b>	
FUNDACIÓN PLURALISMO Y CONVIVENCIA	
<b>MINISTERIO DE SANIDAD, POLÍTICA SOCIAL E IGUALDAD</b>	
FUNDACIÓN ESPAÑOLA PARA LA COOPERACIÓN INTERNACIONAL, SALUD Y POLÍTICA SOCIAL	FUNDACIÓN CSAI

### I.1.2. Clasificación por dependencia ministerial de las fundaciones estatales

Ministerios	Número de entidades	Porcentaje
Economía y Hacienda	11	21,57
Ciencia e Innovación	7	13,73
Industria, Turismo y Comercio	6	11,76
Cultura	6	11,76
Educación	5	9,80
Fomento	5	9,80
Medio Ambiente y Medio Rural y Marino	3	5,88
Trabajo e Inmigración	3	5,88
Asuntos Exteriores y de Cooperación	2	3,92
Defensa	1	1,96
Justicia	1	1,96
Sanidad, Política Social e Igualdad	1	1,96
<b>Total</b>	<b>51</b>	<b>100</b>

## I.1.2. Clasificación por dependencia ministerial de las fundaciones estatales

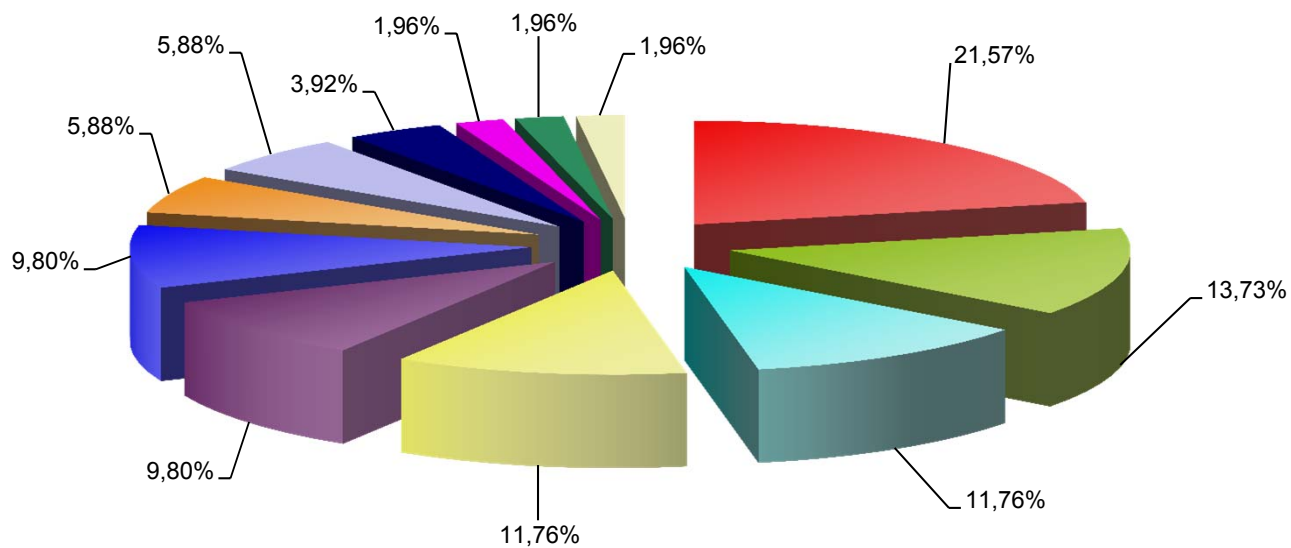

### I.1.3. Clasificación de las fundaciones estatales atendiendo al órgano de protectorado

Denominación social	Nombre comercial
<b>MINISTERIO DE EDUCACIÓN</b>	
FUNDACIÓN AGENCIA NACIONAL DE EVALUACIÓN DE LA CALIDAD Y ACREDITACIÓN	ANECA
FUNDACIÓN COLEGIOS MAYORES MAEC-AECID	
FUNDACIÓN DE AERONÁUTICA Y ASTRONÁUTICA ESPAÑOLAS	FAAE
FUNDACIÓN ESPAÑOLA PARA LA CIENCIA Y LA TECNOLOGÍA	FECYT
FUNDACIÓN GENERAL DE LA UNIVERSIDAD INTERNACIONAL MENÉNDEZ PELAYO	
FUNDACIÓN GENERAL DE LA UNIVERSIDAD NACIONAL DE EDUCACIÓN A DISTANCIA	FUNDACIÓN UNED
FUNDACIÓN IBEROAMERICANA PARA EL FOMENTO DE LA CULTURA Y CIENCIAS DEL MAR	FOMAR
FUNDACIÓN INSTITUTO IBEROAMERICANO DE MERCADOS DE VALORES	
FUNDACIÓN INTERNACIONAL Y PARA IBEROAMÉRICA DE ADMINISTRACIÓN Y POLÍTICAS PÚBLICAS	FIIAPP
FUNDACIÓN PARA EL DESARROLLO DE LA INVESTIGACIÓN EN GENÓMICA Y PROTEÓMICA	GENOMA ESPAÑA
FUNDACIÓN PARA LA PROYECCIÓN INTERNACIONAL DE LAS UNIVERSIDADES ESPAÑOLAS-UNIVERSIDAD.ES	FUNDACIÓN UNIVERSIDAD.ES
FUNDACIÓN RESIDENCIA DE ESTUDIANTES	
FUNDACIÓN SEPI	
<b>MINISTERIO DE CULTURA</b>	
FUNDACIÓN AENA	
FUNDACIÓN ALMADEN, FRANCISCO JAVIER DE VILLEGAS	FUNDACIÓN ALMADÉN
FUNDACIÓN CENTRO ESPAÑOL DE ESTUDIOS DE AMÉRICA LATINA	CEDEAL
FUNDACIÓN CENTRO NACIONAL DEL VIDRIO	F.C.N.V.
FUNDACIÓN COLECCIÓN THYSSEN BORNEMISZA	
FUNDACIÓN DE LOS FERROCARRILES ESPAÑOLES	
FUNDACIÓN DEL TEATRO REAL	
FUNDACIÓN EFE	
FUNDACIÓN ICO	



Denominación social	Nombre comercial
FUNDACIÓN INSTITUTO DE CULTURA GITANA	
FUNDACIÓN LÁZARO GALDIANO	
FUNDACIÓN MUSEO TALLER JUAN JOSE	
FUNDACIÓN VICTIMAS DEL TERRORISMO	
<b>MINISTERIO DE INDUSTRIA, TURISMO Y COMERCIO</b>	
FUNDACIÓN CENTRO DE ESTUDIOS ECONÓMICOS Y COMERCIALES	CECO
FUNDACIÓN CENTRO NACIONAL DE REFERENCIA DE APLICACIÓN DE LAS TECNOLOGÍAS DE LA INFORMACIÓN Y LA COMUNICACIÓN BASADAS EN FUENTES ABIERTAS	CENATIC
FUNDACIÓN CIUDAD DE LA ENERGÍA-CIUDEN	CIUDEN
FUNDACIÓN ESCUELA DE ORGANIZACIÓN INDUSTRIAL	EOI ESCUELA DE NEGOCIOS
FUNDACIÓN ESPAÑOLA PARA LA INNOVACION DE LA ARTESANIA	
FUNDACIÓN OBSERVATORIO DE PROSPECTIVA TECNOLÓGICA INDUSTRIAL	OPTI
FUNDACIÓN PARA EL DESARROLLO DE LA FORMACIÓN EN LAS ZONAS MINERAS DEL CARBÓN	
<b>MINISTERIO DE TRABAJO E INMIGRACIÓN</b>	
FUNDACIÓN LABORAL SEPI	
FUNDACIÓN PARA LA PREVENCIÓN DE RIESGOS LABORALES	
FUNDACIÓN SERVICIO INTERCONFEDERAL DE MEDIACIÓN Y ARBITRAJE	FUNDACIÓN SIMA
FUNDACIÓN TRIPARTITA PARA LA FORMACIÓN EN EL EMPLEO	
<b>MINISTERIO DE CIENCIA E INNOVACIÓN</b>	
FUNDACIÓN CENTRO DE INVESTIGACIÓN DE ENFERMEDADES NEUROLÓGICAS	CIEN
FUNDACIÓN CENTRO NACIONAL DE INVESTIGACIONES CARDIOVASCULARES CARLOS III	CNIC
FUNDACIÓN CENTRO NACIONAL DE INVESTIGACIONES ONCOLÓGICAS CARLOS III	CNIO
<b>MINISTERIO DE MEDIO AMBIENTE Y MEDIO RURAL Y MARINO</b>	
FUNDACIÓN BIODIVERSIDAD	
FUNDACIÓN CENTRO TECNOLÓGICO AGROALIMENTARIO DE LUGO	CETAL
FUNDACIÓN OBSERVATORIO ESPAÑOL DE ACUICULTURA	FOESA
<b>MINISTERIO DE FOMENTO</b>	

Denominación social	Nombre comercial
FUNDACIÓN OBSERVATORIO AMBIENTAL DEL PUERTO DE GRANADILLA	OAG
FUNDACIÓN TRANSPORTE Y FORMACIÓN	
<b>MINISTERIO DE SANIDAD, POLÍTICA SOCIAL E IGUALDAD</b>	
FUNDACIÓN ENRESA	
FUNDACIÓN ESPAÑOLA PARA LA COOPERACIÓN INTERNACIONAL, SALUD Y POLÍTICA SOCIAL	FUNDACIÓN CSAI
<b>MINISTERIO DE JUSTICIA</b>	
FUNDACIÓN PLURALISMO Y CONVIVENCIA	
<b>EN LAS COMUNIDADES AUTÓNOMAS</b>	
FUNDACIÓN CANARIA PUERTOS DE LAS PALMAS	
FUNDACIÓN LABORAL DE MINUSVALIDOS SANTA BARBARA	FUSBA
FUNDACIÓN MUSEO DO MAR DE GALICIA	

### I.1.3. Clasificación de las fundaciones estatales atendiendo al órgano de protectorado

Protectorados	Número de entidades	Porcentaje
Educación	13	25,49
Cultura	13	25,49
Industria, Turismo y Comercio	7	13,73
Trabajo e Inmigración	4	7,84
Ciencia e Innovación	3	5,88
Medio Ambiente y Medio Rural y Marino	3	5,88
Fomento	2	3,92
Justicia	1	1,96
Sanidad, Política Social e Igualdad	2	3,92
En las Comunidades Autónomas	3	5,88
<b>Total</b>	<b>51</b>	<b>100</b>

#### I.1.4. Clasificación de las fundaciones estatales atendiendo al órgano de protectorado y su adscripción ministerial

<b>Adscripción ministerial</b>	Asuntos Exteriores y de Cooperación	Ciencia e Innovación	Cultura	Defensa	Economía y Hacienda	Educación	Fomento	Industria, Turismo y Comercio	Justicia	Medio Ambiente y Medio Rural y Marino	Sanidad, Política Social e Igualdad	Trabajo e Inmigración	<b>TOTAL</b>
<b>Protectorado</b>													
Ciencia e Innovación		3											<b>3</b>
En las CC.AA.					2	1							<b>3</b>
Cultura			6		4	1	2						<b>13</b>
Educación	2	2		1	3	5							<b>13</b>
Fomento							2						<b>2</b>
Industria, Turismo y Comercio					1			6					<b>7</b>
Justicia									1				<b>1</b>
Medio Ambiente y Medio Rural y Marino										3			<b>3</b>
Sanidad, Política Social e Igualdad											2		<b>2</b>
Trabajo e Inmigración					1							3	<b>4</b>
<b>TOTAL</b>	<b>2</b>	<b>5</b>	<b>6</b>	<b>1</b>	<b>11</b>	<b>7</b>	<b>4</b>	<b>6</b>	<b>1</b>	<b>3</b>	<b>2</b>	<b>3</b>	<b>51</b>

### I.1.3. Clasificación de las fundaciones estatales atendiendo al órgano de protectorado

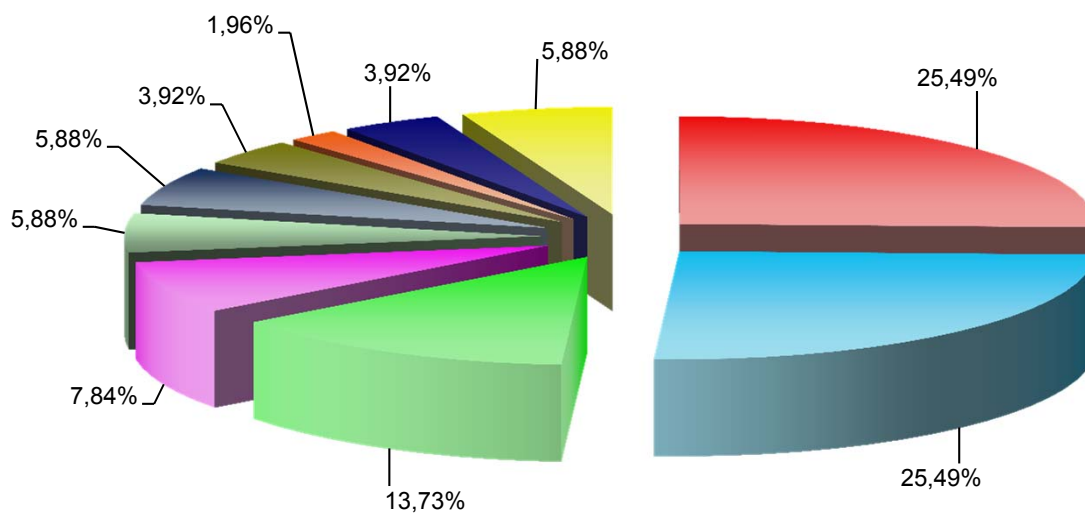

#### I.1.4. Consideración de las fundaciones estatales en Contabilidad Nacional (SEC95)

Denominación social	Nombre comercial
<b>S.11001 Sociedades no financieras Públicas: Administración Central</b>	
FUNDACIÓN AENA	
FUNDACIÓN ALMADEN, FRANCISCO JAVIER DE VILLEGAS	FUNDACIÓN ALMADÉN
FUNDACIÓN CANARIA PUERTOS DE LAS PALMAS	
FUNDACIÓN COLEGIOS MAYORES MAEC-AECID	
FUNDACIÓN DE LOS FERROCARRILES ESPAÑOLES	
FUNDACIÓN EFE	
FUNDACIÓN ENRESA	
FUNDACIÓN ICO	
FUNDACIÓN LABORAL DE MINUSVALIDOS SANTA BARBARA	FUSBA
FUNDACIÓN LABORAL SEPI	
FUNDACIÓN SEPI	
<b>S.1311 Administraciones Públicas: Administración Central</b>	
FUNDACIÓN AGENCIA NACIONAL DE EVALUACIÓN DE LA CALIDAD Y ACREDITACIÓN	ANECA
FUNDACIÓN BIODIVERSIDAD	
FUNDACIÓN CENTRO DE ESTUDIOS ECONÓMICOS Y COMERCIALES	CECO
FUNDACIÓN CENTRO DE INVESTIGACIÓN DE ENFERMEDADES NEUROLÓGICAS	CIEN
FUNDACIÓN CENTRO NACIONAL DE INVESTIGACIONES CARDIOVASCULARES CARLOS III	CNIC
FUNDACIÓN CENTRO NACIONAL DE INVESTIGACIONES ONCOLÓGICAS CARLOS III	CNIO
FUNDACIÓN CENTRO NACIONAL DE REFERENCIA DE APLICACIÓN DE LAS TECNOLOGÍAS DE LA INFORMACIÓN Y LA COMUNICACIÓN BASADAS EN FUENTES ABIERTAS	CENATIC
FUNDACIÓN CENTRO NACIONAL DEL VIDRIO	F.C.N.V.
FUNDACIÓN CIUDAD DE LA ENERGÍA-CIUDEN	CIUDEN
FUNDACIÓN COLECCIÓN THYSSEN BORNEMISZA	
FUNDACIÓN DE AERONÁUTICA Y ASTRONÁUTICA ESPAÑOLAS	FAAE

Denominación social	Nombre comercial
FUNDACIÓN DEL TEATRO REAL	
FUNDACIÓN ESCUELA DE ORGANIZACIÓN INDUSTRIAL	EOI ESCUELA DE NEGOCIOS
FUNDACIÓN ESPAÑOLA PARA LA CIENCIA Y LA TECNOLOGÍA	FECYT
FUNDACIÓN ESPAÑOLA PARA LA COOPERACIÓN INTERNACIONAL, SALUD Y POLÍTICA SOCIAL	FUNDACIÓN CSAI
FUNDACIÓN ESPAÑOLA PARA LA INNOVACION DE LA ARTESANIA	
FUNDACIÓN GENERAL DE LA UNIVERSIDAD INTERNACIONAL MENÉNDEZ PELAYO	
FUNDACIÓN GENERAL DE LA UNIVERSIDAD NACIONAL DE EDUCACIÓN A DISTANCIA	FUNDACIÓN UNED
FUNDACIÓN IBEROAMERICANA PARA EL FOMENTO DE LA CULTURA Y CIENCIAS DEL MAR	FOMAR
FUNDACIÓN INSTITUTO DE CULTURA GITANA	
FUNDACIÓN INSTITUTO IBEROAMERICANO DE MERCADOS DE VALORES	
FUNDACIÓN INTERNACIONAL Y PARA IBEROAMÉRICA DE ADMINISTRACIÓN Y POLÍTICAS PÚBLICAS	FIIAPP
FUNDACIÓN LÁZARO GALDIANO	
FUNDACIÓN MUSEO DO MAR DE GALICIA	
FUNDACIÓN MUSEO TALLER JUAN JOSE	
FUNDACIÓN OBSERVATORIO DE PROSPECTIVA TECNOLÓGICA INDUSTRIAL	OPTI
FUNDACIÓN OBSERVATORIO ESPAÑOL DE ACUICULTURA	FOESA
FUNDACIÓN PARA EL DESARROLLO DE LA FORMACIÓN EN LAS ZONAS MINERAS DEL CARBÓN	
FUNDACIÓN PARA EL DESARROLLO DE LA INVESTIGACIÓN EN GENÓMICA Y PROTEÓMICA	GENOMA ESPAÑA
FUNDACIÓN PARA LA PREVENCIÓN DE RIESGOS LABORALES	
FUNDACIÓN PARA LA PROYECCIÓN INTERNACIONAL DE LAS UNIVERSIDADES ESPAÑOLAS-UNIVERSIDAD.ES	FUNDACIÓN UNIVERSIDAD.ES
FUNDACIÓN PLURALISMO Y CONVIVENCIA	
FUNDACIÓN RESIDENCIA DE ESTUDIANTES	
FUNDACIÓN TRANSPORTE Y FORMACIÓN	
FUNDACIÓN TRIPARTITA PARA LA FORMACIÓN EN EL EMPLEO	
<b>S.1312 Administraciones Públicas: Comunidades Autónomas</b>	
FUNDACIÓN OBSERVATORIO AMBIENTAL DEL PUERTO DE GRANADILLA	OAG

Denominación social	Nombre comercial
<p><b>Unidad pendiente de clasificación</b></p> <p>FUNDACIÓN CENTRO ESPAÑOL DE ESTUDIOS DE AMÉRICA LATINA</p> <p>FUNDACIÓN CENTRO TECNOLÓGICO AGROALIMENTARIO DE LUGO</p> <p>FUNDACIÓN SERVICIO INTERCONFEDERAL DE MEDIACIÓN Y ARBITRAJE</p> <p>FUNDACIÓN VICTIMAS DEL TERRORISMO</p>	<p>CEDEAL</p> <p>CETAL</p> <p>FUNDACIÓN SIMA</p>



**I.1.5. Distribución de las fundaciones estatales atendiendo al órgano de protectorado y su consideración en Contabilidad Nacional (SEC 95)**

Protectorado	CONTABILIDAD NACIONAL (SEC 95)					Total
	Sociedades no financieras públicas		Administraciones Públicas		Unidad pendiente de clasificación	
	S.11001 Administración Central	S.11001 Comunidades Autónomas	S.1311 Administración Central	S.1312 Comunidades Autónomas		
Educación	2	-	11	-	-	13
Cultura	5	-	6	-	2	13
Industria, Turismo y Comercio	-	-	7	-	-	7
Trabajo e Inmigración	1	-	2	-	1	4
Medio Ambiente y Medio Rural y Marino	-	-	2	-	1	3
Fomento	-	-	1	1	-	2
Justicia	-	-	1	-	-	1
Sanidad y Política Social e Igualdad	1	-	1	-	-	2
En las CC.AA.	2	-	1	-	-	3
Ciencia e Innovación	-	-	3	-	-	3
<b>Total</b>	<b>11</b>	<b>0</b>	<b>35</b>	<b>1</b>	<b>4</b>	<b>51</b>

## 2. Estructura de dominio

## I.2.1. Estructura de dominio de las fundaciones estatales

Denominación social	Matriz	% Nominal	% Efectivo
FUNDACIÓN AENA	AEROPUERTOS ESPAÑOLES Y NAVEGACION AEREA	100,00	100,00
FUNDACIÓN AGENCIA NACIONAL DE EVALUACIÓN DE LA CALIDAD Y ACREDITACIÓN	ESTADO	100,00	100,00
FUNDACIÓN ALMADEN, FRANCISCO JAVIER DE VILLEGAS	MINAS DE ALMADEN Y ARRAYANES, S.A.	100,00	100,00
FUNDACIÓN BIODIVERSIDAD	MINISTERIO DE MEDIO AMBIENTE Y MEDIO RURAL Y MARINO	100,00	100,00
FUNDACIÓN CANARIA PUERTOS DE LAS PALMAS	AUTORIDAD PORTUARIA DE LAS PALMAS	99,74	99,74
FUNDACIÓN CENTRO DE ESTUDIOS ECONÓMICOS Y COMERCIALES	INSTITUTO ESPAÑOL DE COMERCIO EXTERIOR	51,00	51,00
	ESTADO	49,00	49,00
		-----	-----
		100,00	100,00
FUNDACIÓN CENTRO DE INVESTIGACIÓN DE ENFERMEDADES NEUROLÓGICAS	INSTITUTO DE SALUD CARLOS III	100,00	100,00
FUNDACIÓN CENTRO ESPAÑOL DE ESTUDIOS DE AMÉRICA LATINA	ESTADO	100,00	100,00
FUNDACIÓN CENTRO NACIONAL DE INVESTIGACIONES CARDIOVASCULARES CARLOS III	INSTITUTO DE SALUD CARLOS III	100,00	100,00
FUNDACIÓN CENTRO NACIONAL DE INVESTIGACIONES ONCOLÓGICAS CARLOS III	INSTITUTO DE SALUD CARLOS III	100,00	100,00
FUNDACIÓN CENTRO NACIONAL DE REFERENCIA DE APLICACIÓN DE LAS TECNOLOGÍAS DE LA INFORMACIÓN Y LA COMUNICACIÓN BASADAS EN FUENTES ABIERTAS	ENTIDAD PÚBLICA EMPRESARIAL RED.ES	90,00	90,00
FUNDACIÓN CENTRO NACIONAL DEL VIDRIO	MINISTERIO DE CULTURA	75,68	75,68
	MINISTERIO DE INDUSTRIA, TURISMO Y COMERCIO	1,08	1,08
		-----	-----
		76,76	76,76
FUNDACIÓN CENTRO TECNOLÓGICO AGROALIMENTARIO DE LUGO	ESTADO	57,52	57,52
FUNDACIÓN CIUDAD DE LA ENERGÍA-CIUDEN	ESTADO	100,00	100,00
FUNDACIÓN COLECCIÓN THYSSEN BORNEMISZA	ESTADO	100,00	100,00
FUNDACIÓN COLEGIOS MAYORES MAEC-AECID	AGENCIA ESPAÑOLA DE COOPERACIÓN INTERNACIONAL PARA EL DESARROLLO	100,00	100,00
FUNDACIÓN DE AERONÁUTICA Y ASTRONÁUTICA ESPAÑOLAS	INSTITUTO NACIONAL DE TÉCNICA AEROESPACIAL "ESTEBAN TERRADAS"	100,00	100,00
FUNDACIÓN DE LOS FERROCARRILES ESPAÑOLES	ADMINISTRADOR DE INFRAESTRUCTURAS FERROVIARIAS	43,48	43,48
	ENTIDAD PÚBLICA EMPRESARIAL RENFE-OPERADORA	43,48	43,48
	FERROCARRILES DE VIA ESTRECHA	13,04	13,04
	INGENIERIA Y ECONOMIA DEL TRANSPORTE, S.A.	0,00	0,00
		-----	-----
		100,00	100,00
FUNDACIÓN DEL TEATRO REAL	INSTITUTO NACIONAL DE LAS ARTES ESCENICAS Y DE LA MUSICA	72,50	72,50
FUNDACIÓN EFE	AGENCIA EFE, S.A.	100,00	100,00

Denominación social	Matriz	% Nominal	% Efectivo
FUNDACIÓN ENRESA	EMPRESA NACIONAL DE RESIDUOS RADIATIVOS, S.A.	100,00	100,00
FUNDACIÓN ESCUELA DE ORGANIZACIÓN INDUSTRIAL	ESTADO	100,00	100,00
FUNDACIÓN ESPAÑOLA PARA LA CIENCIA Y LA TECNOLOGÍA	ESTADO	100,00	100,00
FUNDACIÓN ESPAÑOLA PARA LA COOPERACIÓN INTERNACIONAL, SALUD Y POLÍTICA SOCIAL	INSTITUTO DE SALUD CARLOS III	100,00	100,00
FUNDACIÓN ESPAÑOLA PARA LA INNOVACION DE LA ARTESANIA	ESTADO	100,00	100,00
FUNDACIÓN GENERAL DE LA UNIVERSIDAD INTERNACIONAL MENÉNDEZ PELAYO	UNIVERSIDAD INTERNACIONAL MENÉNDEZ PELAYO	100,00	100,00
FUNDACIÓN GENERAL DE LA UNIVERSIDAD NACIONAL DE EDUCACIÓN A DISTANCIA	UNIVERSIDAD NACIONAL DE EDUCACIÓN A DISTANCIA	100,00	100,00
FUNDACIÓN IBEROAMERICANA PARA EL FOMENTO DE LA CULTURA Y CIENCIAS DEL MAR	ESTADO	100,00	100,00
FUNDACIÓN ICO	INSTITUTO DE CREDITO OFICIAL	100,00	100,00
FUNDACIÓN INSTITUTO DE CULTURA GITANA	ESTADO	100,00	100,00
FUNDACIÓN INSTITUTO IBEROAMERICANO DE MERCADOS DE VALORES	COMISIÓN NACIONAL DEL MERCADO DE VALORES	100,00	100,00
FUNDACIÓN INTERNACIONAL Y PARA IBEROAMÉRICA DE ADMINISTRACIÓN Y POLÍTICAS PÚBLICAS	AGENCIA ESPAÑOLA DE COOPERACIÓN INTERNACIONAL PARA EL DESARROLLO	63,17	63,17
	INSTITUTO NACIONAL DE ADMINISTRACIÓN PÚBLICA	33,66	33,66
	CENTRO DE ESTUDIOS POLÍTICOS Y CONSTITUCIONALES	3,17	3,17
		-----	-----
		100,00	100,00
FUNDACIÓN LABORAL DE MINUSVALIDOS SANTA BARBARA	HULLERAS DEL NORTE S.A.	100,00	100,00
FUNDACIÓN LABORAL SEPI	SOCIEDAD ESTATAL DE PARTICIPACIONES INDUSTRIALES	69,99	69,99
	IZAR CONSTRUCCIONES NAVALES, S.A. EN LIQUIDACIÓN	30,01	30,01
		-----	-----
		100,00	100,00
FUNDACIÓN LÁZARO GALDIANO	ESTADO	100,00	100,00
FUNDACIÓN MUSEO DO MAR DE GALICIA	CONSORCIO DE LA ZONA FRANCA DE VIGO	100,00	100,00
FUNDACIÓN MUSEO TALLER JUAN JOSE	ESTADO	100,00	100,00
FUNDACIÓN OBSERVATORIO AMBIENTAL DEL PUERTO DE GRANADILLA	AUTORIDAD PORTUARIA DE SANTA CRUZ DE TENERIFE	70,00	70,00
FUNDACIÓN OBSERVATORIO DE PROSPECTIVA TECNOLÓGICA INDUSTRIAL	ESTADO	17,65	17,65
	FUNDACIÓN ESCUELA DE ORGANIZACIÓN INDUSTRIAL	11,77	11,77
	INSTITUTO PARA LA DIVERSIFICACION Y AHORRO DE LA ENERGIA	11,77	11,77
	CENTRO PARA EL DESARROLLO TECNOLÓGICO INDUSTRIAL	11,77	11,77
	CENTRO DE INVESTIGACIONES ENERGETICAS, MEDIOAMBIENTALES Y TECNOLÓGICAS	5,88	5,88
		-----	-----
		58,84	58,84
FUNDACIÓN OBSERVATORIO ESPAÑOL DE ACUICULTURA	ESTADO	100,00	100,00

<b>Denominación social</b>	<b>Matriz</b>	<b>% Nominal</b>	<b>% Efectivo</b>
FUNDACIÓN PARA EL DESARROLLO DE LA FORMACIÓN EN LAS ZONAS MINERAS DEL CARBÓN	SOCIEDAD ESTATAL DE PARTICIPACIONES INDUSTRIALES	100,00	100,00
FUNDACIÓN PARA EL DESARROLLO DE LA INVESTIGACIÓN EN GENÓMICA Y PROTEÓMICA	ESTADO	100,00	100,00
FUNDACIÓN PARA LA PREVENCIÓN DE RIESGOS LABORALES	ESTADO	100,00	100,00
FUNDACIÓN PARA LA PROYECCIÓN INTERNACIONAL DE LAS UNIVERSIDADES ESPAÑOLAS-UNIVERSIDAD.ES	ESTADO	100,00	100,00
FUNDACIÓN PLURALISMO Y CONVIVENCIA	ESTADO	100,00	100,00
FUNDACIÓN RESIDENCIA DE ESTUDIANTES	AGENCIA ESTATAL CONSEJO SUPERIOR DE INVESTIGACIONES CIENTÍFICAS	80,31	80,31
	ESTADO	3,21	3,21
	FUNDACIÓN CAROLINA (*)	0,00	0,00
	BBVA (*)	0,00	0,00
		-----	-----
		83,52	83,52
FUNDACIÓN SEPI	SOCIEDAD ESTATAL DE PARTICIPACIONES INDUSTRIALES	100,00	100,00
FUNDACIÓN SERVICIO INTERCONFEDERAL DE MEDIACIÓN Y ARBITRAJE	ESTADO	100,00	100,00
FUNDACIÓN TRANSPORTE Y FORMACIÓN	MINISTERIO DE FOMENTO	100,00	100,00
FUNDACIÓN TRIPARTITA PARA LA FORMACIÓN EN EL EMPLEO	SERVICIO PÚBLICO DE EMPLEO ESTATAL	52,94	52,94
FUNDACIÓN VICTIMAS DEL TERRORISMO	ESTADO	100,00	100,00

(\*) Empresa privada con participación pública

## **I.2.2. Distribución del grado de propiedad estatal nominal**

**100%**

FUNDACIÓN AENA

FUNDACIÓN AGENCIA NACIONAL DE EVALUACIÓN DE LA CALIDAD Y ACREDITACIÓN

FUNDACIÓN ALMADEN, FRANCISCO JAVIER DE VILLEGAS

FUNDACIÓN BIODIVERSIDAD

FUNDACIÓN CENTRO DE ESTUDIOS ECONÓMICOS Y COMERCIALES

FUNDACIÓN CENTRO DE INVESTIGACIÓN DE ENFERMEDADES NEUROLÓGICAS

FUNDACIÓN CENTRO ESPAÑOL DE ESTUDIOS DE AMÉRICA LATINA

FUNDACIÓN CENTRO NACIONAL DE INVESTIGACIONES CARDIOVASCULARES CARLOS III

FUNDACIÓN CENTRO NACIONAL DE INVESTIGACIONES ONCOLÓGICAS CARLOS III

FUNDACIÓN CIUDAD DE LA ENERGÍA-CIUDEN

FUNDACIÓN COLECCIÓN THYSSEN BORNEMISZA

FUNDACIÓN COLEGIOS MAYORES MAEC-AECID

FUNDACIÓN DE AERONÁUTICA Y ASTRONÁUTICA ESPAÑOLAS

FUNDACIÓN DE LOS FERROCARRILES ESPAÑOLES

FUNDACIÓN EFE

FUNDACIÓN ENRESA

FUNDACIÓN ESCUELA DE ORGANIZACIÓN INDUSTRIAL

FUNDACIÓN ESPAÑOLA PARA LA CIENCIA Y LA TECNOLOGÍA

FUNDACIÓN ESPAÑOLA PARA LA COOPERACIÓN INTERNACIONAL, SALUD Y POLÍTICA SOCIAL

FUNDACIÓN ESPAÑOLA PARA LA INNOVACION DE LA ARTESANIA

FUNDACIÓN GENERAL DE LA UNIVERSIDAD INTERNACIONAL MENÉNDEZ PELAYO

FUNDACIÓN GENERAL DE LA UNIVERSIDAD NACIONAL DE EDUCACIÓN A DISTANCIA

FUNDACIÓN IBEROAMERICANA PARA EL FOMENTO DE LA CULTURA Y CIENCIAS DEL MAR

FUNDACIÓN ICO

FUNDACIÓN INSTITUTO DE CULTURA GITANA

FUNDACIÓN INSTITUTO IBEROAMERICANO DE MERCADOS DE VALORES

FUNDACIÓN INTERNACIONAL Y PARA IBEROAMÉRICA DE ADMINISTRACIÓN Y POLÍTICAS PÚBLICAS

FUNDACIÓN LABORAL DE MINUSVALIDOS SANTA BARBARA

FUNDACIÓN LABORAL SEPI

FUNDACIÓN LÁZARO GALDIANO

FUNDACIÓN MUSEO DO MAR DE GALICIA

FUNDACIÓN MUSEO TALLER JUAN JOSE

FUNDACIÓN OBSERVATORIO ESPAÑOL DE ACUICULTURA

FUNDACIÓN PARA EL DESARROLLO DE LA FORMACIÓN EN LAS ZONAS MINERAS DEL CARBÓN

FUNDACIÓN PARA EL DESARROLLO DE LA INVESTIGACIÓN EN GENÓMICA Y PROTEÓMICA

FUNDACIÓN PARA LA PREVENCIÓN DE RIESGOS LABORALES

FUNDACIÓN PARA LA PROYECCIÓN INTERNACIONAL DE LAS UNIVERSIDADES ESPAÑOLAS-UNIVERSIDAD.ES

FUNDACIÓN PLURALISMO Y CONVIVENCIA

FUNDACIÓN SEPI

FUNDACIÓN SERVICIO INTERCONFEDERAL DE MEDIACIÓN Y ARBITRAJE

FUNDACIÓN TRANSPORTE Y FORMACIÓN

FUNDACIÓN VICTIMAS DEL TERRORISMO

**< 100% y ≥ 90%**

FUNDACIÓN CANARIA PUERTOS DE LAS PALMAS

FUNDACIÓN CENTRO NACIONAL DE REFERENCIA DE APLICACIÓN DE LAS TECNOLOGÍAS DE LA INFORMACIÓN Y LA COMUNICACIÓN BASADAS EN FUENTES ABIERTAS

**< 90% y > 60%**

FUNDACIÓN CENTRO NACIONAL DEL VIDRIO

FUNDACIÓN DEL TEATRO REAL

FUNDACIÓN OBSERVATORIO AMBIENTAL DEL PUERTO DE GRANADILLA

FUNDACIÓN RESIDENCIA DE ESTUDIANTES

**≤ 60%**

FUNDACIÓN CENTRO TECNOLÓGICO AGROALIMENTARIO DE LUGO

FUNDACIÓN OBSERVATORIO DE PROSPECTIVA TECNOLÓGICA INDUSTRIAL

FUNDACIÓN TRIPARTITA PARA LA FORMACIÓN EN EL EMPLEO

### I.2.1. Distribución del grado de propiedad estatal por dependencia ministerial

Participación estatal Ministerios	100%	< 100% y ≥ 90%	< 90% y > 60%	≤ 60%	Total
	<b>Economía y Hacienda</b>	11	-	-	-
<b>Educación</b>	5	-	-	-	5
<b>Ciencia e Innovación</b>	6	-	1	-	7
<b>Cultura</b>	4	-	2	-	6
<b>Fomento</b>	3	1	1	-	5
<b>Industria, Turismo y Comercio</b>	4	1	-	1	6
<b>Medio Ambiente y Medio Rural y Marino</b>	2	-	-	1	3
<b>Trabajo e Inmigración</b>	2	-	-	1	3
<b>Asuntos Exteriores y de Cooperación</b>	2	-	-	-	2
<b>Defensa</b>	1	-	-	-	1
<b>Justicia</b>	1	-	-	-	1
<b>Sanidad, Política Social e Igualdad</b>	1	-	-	-	1
<b>Total</b>	<b>42</b>	<b>2</b>	<b>4</b>	<b>3</b>	<b>51</b>



## I.2.1. Distribución del grado de propiedad estatal por dependencia ministerial

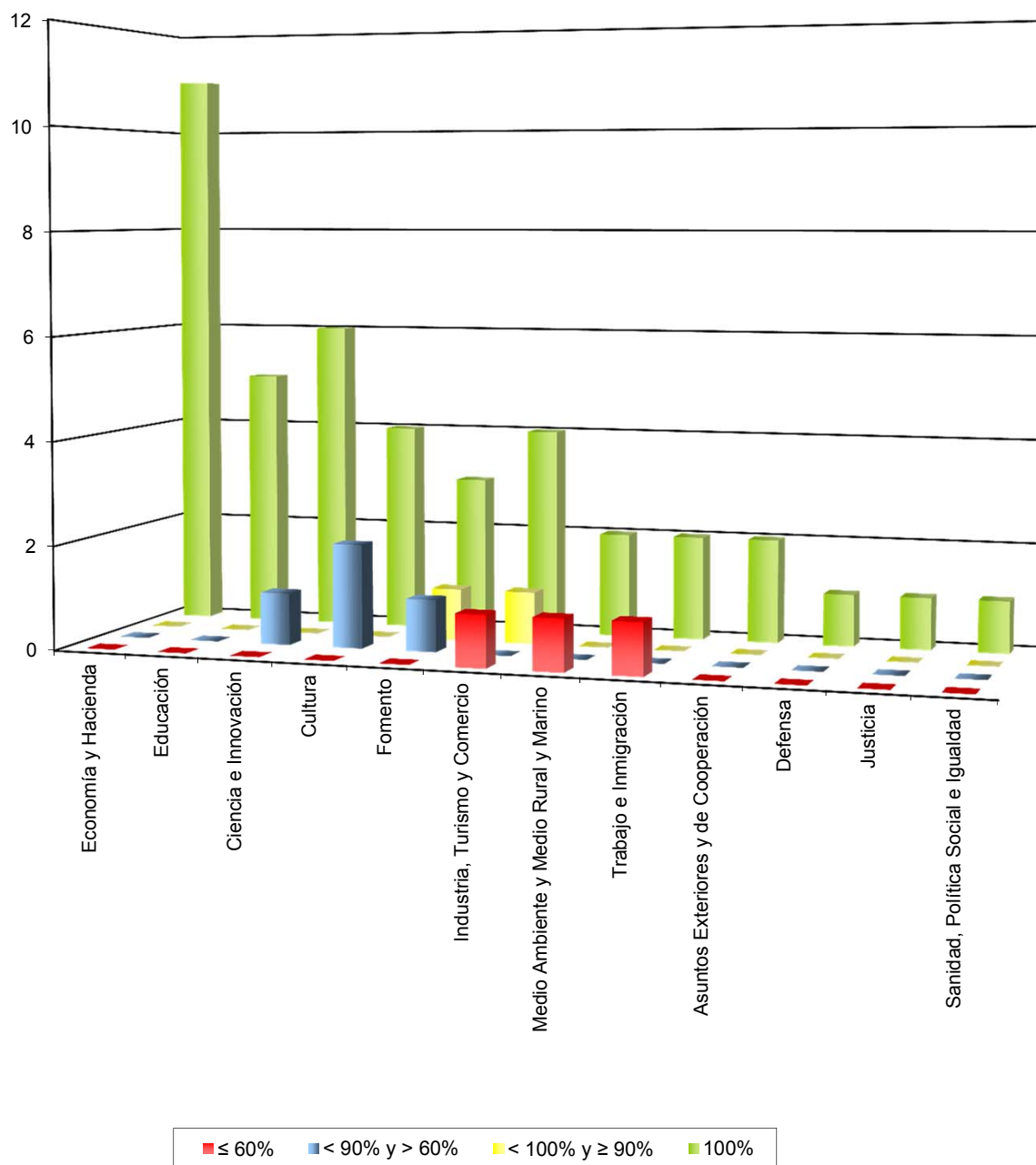

### **3. Serie histórica del inventario 2002-2011**

### I.3.1. Incidencia del Plan de Racionalización del Sector Público Fundacional (A.C.M. 03/06/2011) en el inventario de fundaciones estatales

Ministerio	Medida prevista en el ACM 03/06/2011	Medida ejecutada	Fecha de realización
<b>Ministerio de Economía y Hacienda</b>			
FUNDACIÓN DEL ESPAÑOL URGENTE FUNDÉU BBVA	Pérdida de la condición de fundación del sector público estatal ACM 21/10/2011	Privatización	21/10/2011
FUNDACIÓN ENTORNO, EMPRESA Y MEDIO AMBIENTE	Pérdida de la condición de fundación del sector público estatal ACM 21/10/2011	Privatización	21/10/2011
FUNDACIÓN MUSEO DO MAR DE GALICIA	Modificación del porcentaje de participación y pérdida de la condición estatal		
FUNDACIÓN REAL CASA DE LA MONEDA	Extinción prevista en la D.A. única del Real Decreto 390/2011	Extinción	02/12/2011
<b>Ministerio de Ciencia e Innovación</b>			
FUNDACIÓN CENER-CIEMAT	Pérdida de la condición de fundación del sector público estatal ACM 27/05/2011	Traspaso de titularidad a CC.AA.	27/05/2011
<b>Ministerio de Fomento</b>			
FUNDACIÓN INSTITUTO PORTUARIO DE ESTUDIOS Y COOPERACIÓN COMUNIDAD VALENCIANA	Pérdida de la condición de fundación del sector público estatal ACM 04/11/2011	Traspaso de titularidad a CC.AA.	04/11/2011
<b>Ministerio de Educación</b>			
FUNDACIÓN DE ESTUDIOS DE POSTGRADO EN IBEROAMÉRICA	Extinción y liquidación	Extinción	20/06/2011
FUNDACIÓN CENTRO ESPAÑOL DE ESTUDIOS DE AMÉRICA LATINA	Extinción y liquidación		
<b>Ministerio de Cultura</b>			
FUNDACIÓN MUSEO CERRALBO	Modificación del porcentaje de participación y pérdida de la condición estatal	Modificación del porcentaje de participación y pérdida de la condición estatal	02/12/2011
FUNDACIÓN MUSEO TALLER SAN JOSÉ	Extinción y liquidación		

### I.3.1. Variaciones en el inventario 2002-2011

<b>Años</b>	<b>Altas del ejercicio</b>	<b>Bajas del ejercicio</b>	<b>Inventario a fin de ejercicio</b>
<b>2011</b>	-	7	51
<b>2010</b>	-	-	58
<b>2009</b>	1	3	58
<b>2008</b>	4	-	60
<b>2007</b>	3	1	56
<b>2006</b>	1	1	54
<b>2005</b>	2	-	54
<b>2004</b>	1	1	52
<b>2003</b>	3	1	52
<b>2002</b>	3	5	50

### I.3.1. Inventario de fundaciones estatales 2002-2011

nº fundaciones

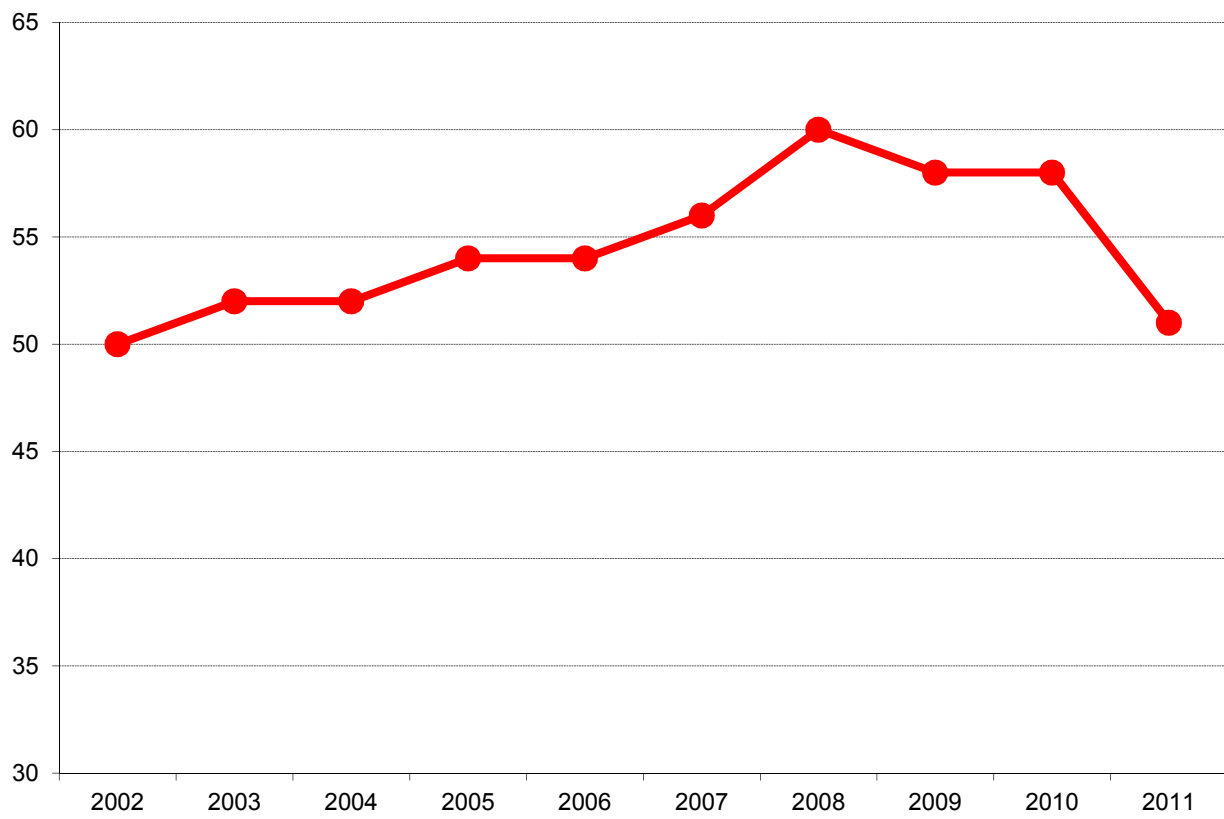

### I.3.2. Variaciones en el inventario por causas y ejercicios 2002-2011

Años	Altas			Bajas				
	Constitución en el año	Adquisición de participación mayoritaria	Se cumplen los requisitos que exige la legislación vigente	Liquidación, disolución o extinción	Fusión, absorción o transformación	Pérdida de participación mayoritaria	Se dejan de cumplir los requisitos que exige la legislación vigente	Privatización
2.011	-	-	-	2	-	2	-	3
2.010	-	-	-	-	-	-	-	-
2.009	1	-	-	3	-	-	-	-
2.008	4	-	-	-	-	-	-	-
2.007	3	-	-	-	-	-	1	-
2.006	1	-	-	-	1	-	-	-
2.005	2	-	-	-	-	-	-	-
2.004	-	-	1	1	-	-	-	-
2.003	2	1	-	1	-	-	-	-
2.002	3	-	-	-	-	1	4	-

Bajas 2011 en ejecución del Plan de Racionalización

### I.3.2. Variaciones en el inventario por causas y ejercicios 2002-2011

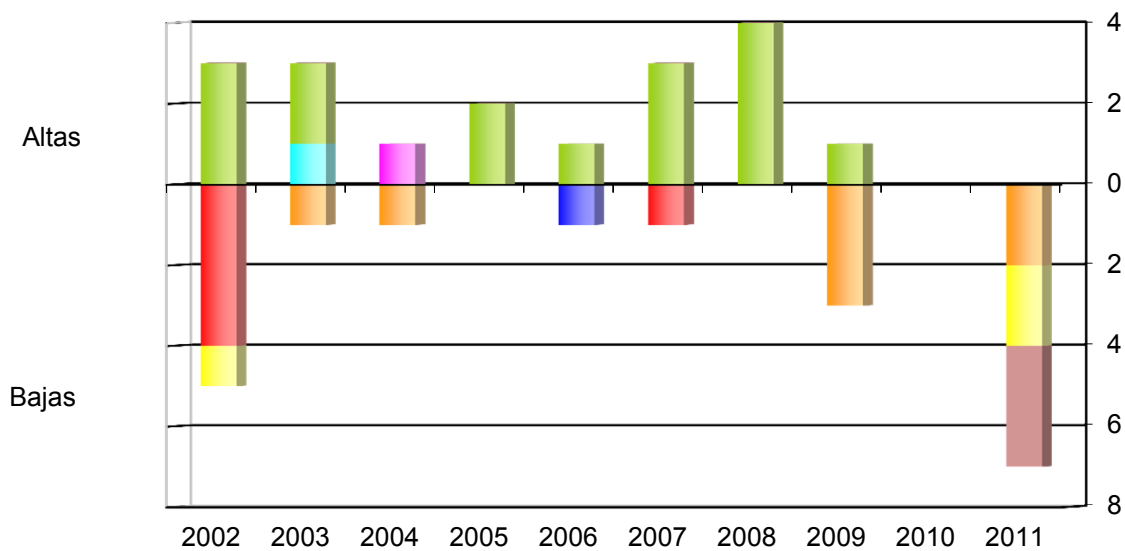

- Privatización
- Constitución en el año
- Se cumplen los requisitos que exige la legislación vigente
- Fusión, absorción o transformación
- Pérdida de participación mayoritaria
- Se dejan de cumplir los requisitos que exige la legislación vigente
- Adquisición de participación mayoritaria
- Liquidación, disolución o extinción

## II. ALCANCE DEL INFORME DE FUNDACIONES ESTATALES

El informe de fundaciones estatales para el año 2011 se ha basado en el estudio de la información recibida correspondiente a 47 fundaciones (**listado II.1.1**), lo que representa aproximadamente el 92 por 100 del inventario de fundaciones estatales. Si se desagregan por sectores económicos, las fundaciones incluidas en las secciones O, Q, R y S (Administración Pública y Defensa; Seguridad Social obligatoria, Actividades sanitarias y de servicios sociales, Actividades artísticas, recreativas y de entretenimiento, y Otros servicios) han sido tratadas en su totalidad, mientras que las incluidas en las secciones P, y M (Educación, y Actividades profesionales, científicas y técnicas) tienen un grado de cobertura del 92,86 por 100 (**cuadro II.1.1. y gráfico II.1.1**).

Desde el punto de vista de la dependencia ministerial (**cuadro II.1.2**), el grado de cobertura del 100 por 100 se obtiene en los Ministerios de Industria, Turismo y Comercio; Medio Ambiente y Medio Rural y Marino; Trabajo e Inmigración; Asuntos Exteriores y de Cooperación; Justicia; Sanidad, Política Social e Igualdad; Ciencia e Innovación; Fomento; y Cultura. En las fundaciones dependientes del Ministerio de Economía y Hacienda, se alcanza un porcentaje aproximado del 90 por 100, disminuyendo hasta el 80 por 100 en el caso del Ministerio de Educación. Por su parte, en el Ministerio de Defensa, la única fundación de la que depende, no ha podido ser tratada en este informe por no haber recibido información de sus cuentas anuales.

Respecto al estudio del **tamaño** de las Fundaciones se han tenido en consideración los criterios establecidos para la formulación de cuentas anuales abreviadas que, según



dispone el artículo 25.3 de la Ley 50/2002, de 26 de diciembre, de Fundaciones, serán los establecidos para las sociedades mercantiles, artículos 257 y 258, del Texto Refundido de la Ley de Sociedades de Capital aprobado por Real Decreto legislativo 1/2010, de 2 de julio.

Además, hay que tener en cuenta que la referencia al importe neto de la cifra anual de negocios se corresponde con el importe del volumen anual de ingresos por la actividad propia más, si procede, la cifra de negocios de su actividad mercantil.

Así, tienen la consideración de fundaciones pequeñas las que puedan formular balance y memoria abreviados que son aquéllas en las que durante dos ejercicios consecutivos reúnan dos de las tres condiciones siguientes:

- Que la plantilla no supere los 50 empleados.
- Que el importe de la cifra de negocios sea inferior a 5.700 miles de euros.
- Que el total activo sea menor a la cifra de 2.850 miles de euros.

Por otro lado, se consideran grandes las que no puedan formular la cuenta de resultados abreviada que son aquéllas en las que concurren dos de las circunstancias siguientes, durante dos ejercicios consecutivos:

- Que la plantilla sea superior a 250 empleados.
- Que el importe de la cifra de negocios exceda de 22.800 miles de euros.
- Que la cifra de activo supere 11.400 miles de euros.

Siguiendo este criterio, durante el año 2011, el 45 por 100 de las fundaciones tratadas han presentado cuentas anuales según los modelos normales y el 53 por 100 han presentado las cuentas anuales abreviadas. Una única fundación ha presentado los modelos mixtos, entendidos como aquellos que comprenden un modelo normal de balance y una cuenta de resultados abreviada (**listado II.2.1**).

En relación al tamaño de las fundaciones, el 63,83 por 100 de las mismas tienen la consideración de pequeñas, el 17,02 por 100 de medianas y el 19,15 por 100 se consideran grandes.

Puede observarse, a partir del **cuadro II.2.2**, como las fundaciones de tamaño grande representan en torno al 63 por 100 de la plantilla media y aproximadamente el 66 por

100 del importe neto de la cifra de negocios del conjunto de las fundaciones estatales. En el caso del activo, el porcentaje disminuye hasta el 38,50 por 100, siendo las fundaciones de tamaño mediano las que representan la mayoría del total activo con un 49,35 por 100.

En el apartado tres se efectúa el estudio del **grado de participación estatal nominal**, relacionándolo con las principales magnitudes antes comentadas (plantilla media, importe neto de la cifra de negocios y activo).

Así, las fundaciones estatales tratadas con un grado de participación nominal del 100 por 100 representan el 80,85 por 100 del total de las fundaciones tratadas; con un grado de participación entre el 90 y el 100 por 100 se recogen el 4,26 por 100 de las entidades tratadas, aumentando el porcentaje hasta el 8,51 y el 6,38 para los intervalos entre el 90 y 60 por 100 e inferior al 60 por 100 respectivamente (**cuadro II.3.1**).

El **cuadro II.3.2**, relaciona los porcentajes de participación nominal con las principales magnitudes, de donde se concluye que existe un alto grado de correlación entre el peso de las fundaciones en función de su grado de participación y el peso de las magnitudes de plantilla media, importe neto de la cifra de negocios y activo. En consecuencia, más del 80 por 100 de las fundaciones tienen un porcentaje de participación 100 por 100 estatal y absorben porcentajes entre el 70 y el 90 por 100 de las magnitudes referidas.

En el apartado 4 se ha procedido a estudiar una serie de **magnitudes de las fundaciones estatales para los últimos 10 años**. En el **cuadro II.4.1.**, podemos analizar la evolución conjunta de tres variables: activo, fondos propios y subvenciones, donaciones y legados recibidos. Se observa como el peso de los fondos propios sobre la cifra de activo ha ido reduciéndose a lo largo de la serie, pasando de representar el 61,93 por 100 en 2002, a un 38,71 por 100 en 2011. Por otro lado, el volumen de subvenciones donaciones y legados recibidos ofrece un comportamiento errático, registrando su crecimiento porcentual más elevado en los años 2003, 2007-2008, y 2011. El peso de la cifra de subvenciones sobre el total balance se mueve en un intervalo del 13 por 100 en 2001, hasta alcanzar valores próximos el 28 por 100 en 2005, manteniendo una tasa de crecimiento positiva hasta los años 2009 y 2010 que se ha visto reducida de forma importante, volviendo a incrementarse en este último año hasta un 21,26 por 100.

El coste medio del personal (**cuadro II.4.2**) ha sufrido un incremento constante, superior a la inflación de cada año, a lo largo de la serie salvo en los últimos 3 años donde se ha producido una contención de los costes salariales. Fruto de los planes de racionalización y reducción del déficit, durante el año 2011 el coste medio del personal sufrió una ligera disminución.

En referencia a los ingresos de la actividad propia y mercantil por empleado (**cuadro II.4.3**), podemos advertir importantes ganancias de productividad a lo largo de la serie, hasta el año 2007 donde se alcanza su máximo. A partir de ese año se constata un estancamiento de los ingresos, que llegaron a decrecer en el año 2011 en coherencia con el ciclo económico en el que se encuentra la economía española.

## **1. Entidades tratadas y no tratadas. Cobertura**

## II.1.1. Fundaciones estatales tratadas

Denominación social	Nombre Comercial
FUNDACIÓN AENA	
FUNDACIÓN AGENCIA NACIONAL DE EVALUACIÓN DE LA CALIDAD Y ACREDITACIÓN	ANECA
FUNDACIÓN ALMADEN, FRANCISCO JAVIER DE VILLEGAS	FUNDACIÓN ALMADÉN
FUNDACIÓN BIODIVERSIDAD	
FUNDACIÓN CANARIA PUERTOS DE LAS PALMAS	
FUNDACIÓN CENTRO DE ESTUDIOS ECONÓMICOS Y COMERCIALES	CECO
FUNDACIÓN CENTRO DE INVESTIGACIÓN DE ENFERMEDADES NEUROLÓGICAS	CIEN
FUNDACIÓN CENTRO NACIONAL DE INVESTIGACIONES CARDIOVASCULARES CARLOS III	CNIC
FUNDACIÓN CENTRO NACIONAL DE INVESTIGACIONES ONCOLÓGICAS CARLOS III	CNIO
FUNDACIÓN CENTRO NACIONAL DE REFERENCIA DE APLICACIÓN DE LAS TECNOLOGÍAS DE LA INFORMACIÓN Y LA COMUNICACIÓN BASADAS EN FUENTES ABIERTAS	CENATIC
FUNDACIÓN CENTRO NACIONAL DEL VIDRIO	F.C.N.V.
FUNDACIÓN CENTRO TECNOLÓGICO AGROALIMENTARIO DE LUGO	CETAL
FUNDACIÓN CIUDAD DE LA ENERGÍA-CIUDEN	CIUDEN
FUNDACIÓN COLECCIÓN THYSSEN BORNEMISZA	
FUNDACIÓN COLEGIOS MAYORES MAEC-AECID	
FUNDACIÓN DE LOS FERROCARRILES ESPAÑOLES	
FUNDACIÓN DEL TEATRO REAL	
FUNDACIÓN EFE	
FUNDACIÓN ENRESA	
FUNDACIÓN ESCUELA DE ORGANIZACIÓN INDUSTRIAL	EOI ESCUELA DE NEGOCIOS
FUNDACIÓN ESPAÑOLA PARA LA CIENCIA Y LA TECNOLOGÍA	FECYT
FUNDACIÓN ESPAÑOLA PARA LA COOPERACIÓN INTERNACIONAL, SALUD Y POLÍTICA SOCIAL	FUNDACIÓN CSAI
FUNDACIÓN ESPAÑOLA PARA LA INNOVACION DE LA ARTESANIA	
FUNDACIÓN GENERAL DE LA UNIVERSIDAD INTERNACIONAL MENÉNDEZ PELAYO	
FUNDACIÓN GENERAL DE LA UNIVERSIDAD NACIONAL DE EDUCACIÓN A DISTANCIA	FUNDACIÓN UNED
FUNDACIÓN ICO	
FUNDACIÓN INSTITUTO DE CULTURA GITANA	
FUNDACIÓN INSTITUTO IBEROAMERICANO DE MERCADOS DE VALORES	
FUNDACIÓN INTERNACIONAL Y PARA IBEROAMÉRICA DE ADMINISTRACIÓN Y POLÍTICAS PÚBLICAS	FIIAPP

Denominación social	Nombre Comercial
FUNDACIÓN LABORAL DE MINUSVALIDOS SANTA BARBARA	FUSBA
FUNDACIÓN LABORAL SEPI	
FUNDACIÓN LÁZARO GALDIANO	
FUNDACIÓN MUSEO DO MAR DE GALICIA	
FUNDACIÓN OBSERVATORIO AMBIENTAL DEL PUERTO DE GRANADILLA	OAG
FUNDACIÓN OBSERVATORIO DE PROSPECTIVA TECNOLÓGICA INDUSTRIAL	OPTI
FUNDACIÓN OBSERVATORIO ESPAÑOL DE ACUICULTURA	FOESA
FUNDACIÓN PARA EL DESARROLLO DE LA FORMACIÓN EN LAS ZONAS MINERAS DEL CARBÓN	
FUNDACIÓN PARA EL DESARROLLO DE LA INVESTIGACIÓN EN GENÓMICA Y PROTEÓMICA	GENOMA ESPAÑA
FUNDACIÓN PARA LA PREVENCIÓN DE RIESGOS LABORALES	
FUNDACIÓN PARA LA PROYECCIÓN INTERNACIONAL DE LAS UNIVERSIDADES ESPAÑOLAS-UNIVERSIDAD.ES	FUNDACIÓN UNIVERSIDAD.ES
FUNDACIÓN PLURALISMO Y CONVIVENCIA	
FUNDACIÓN RESIDENCIA DE ESTUDIANTES	
FUNDACIÓN SEPI	
FUNDACIÓN SERVICIO INTERCONFEDERAL DE MEDIACIÓN Y ARBITRAJE	FUNDACIÓN SIMA
FUNDACIÓN TRANSPORTE Y FORMACIÓN	
FUNDACIÓN TRIPARTITA PARA LA FORMACIÓN EN EL EMPLEO	
FUNDACIÓN VÍCTIMAS DEL TERRORISMO	

## II.1.2. Fundaciones estatales no tratadas

Denominación social	Nombre Comercial
FUNDACIÓN CENTRO ESPAÑOL DE ESTUDIOS DE AMÉRICA LATINA	CEDEAL
FUNDACIÓN DE AERONÁUTICA Y ASTRONÁUTICA ESPAÑOLAS	FAAE
FUNDACIÓN IBEROAMERICANA PARA EL FOMENTO DE LA CULTURA Y CIENCIAS DEL MAR	FOMAR
FUNDACIÓN MUSEO TALLER JUAN JOSE	

## II.1.1. Cobertura de las fundaciones estatales por secciones del CNAE

Secciones CNAE	Entidades inventariadas		Entidades tratadas		Cobertura
	Número	Porcentaje	Número	Porcentaje	Porcentaje
Sección M: Actividades profesionales, científicas y técnicas	14	27,45	13	27,66	92,86
Sección O: Administración Pública y defensa; Seguridad Social obligatoria	5	9,80	5	10,64	100,00
Sección P: Educación	14	27,45	13	27,66	92,86
Sección Q: Actividades sanitarias y de servicios sociales	2	3,92	2	4,26	100,00
Sección R: Actividades artísticas, recreativas y de entretenimiento	10	19,61	10	21,28	100,00
Sección S: Otros servicios	4	7,84	4	8,51	100,00
Sin actividad económica	2	3,92	-	-	-
<b>Total</b>	<b>51</b>	<b>100,00</b>	<b>47</b>	<b>100,00</b>	<b>92,16</b>



## II.1.1. Cobertura de las fundaciones estatales por secciones del CNAE

Nº fundaciones

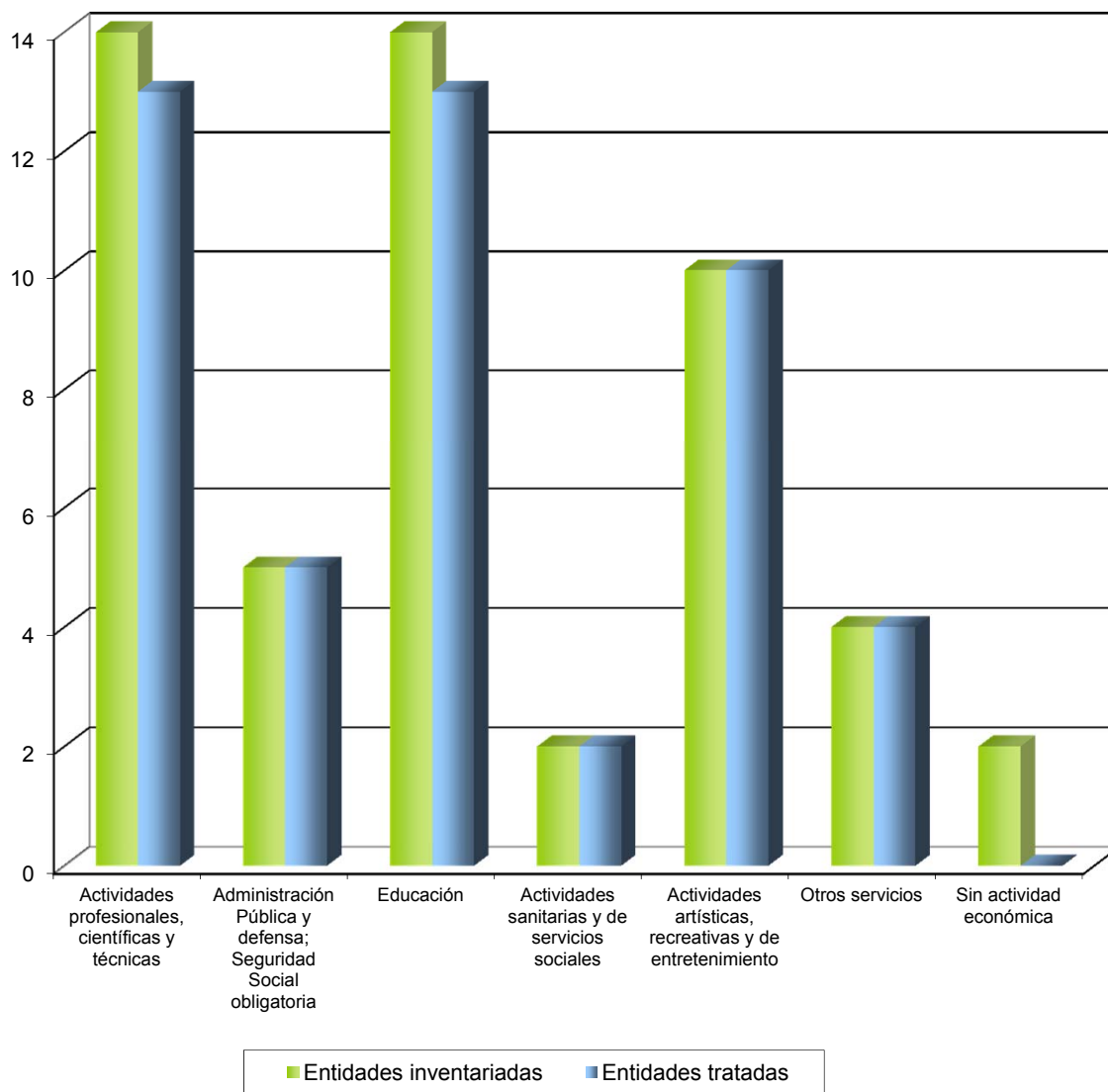

## II.1.2. Cobertura de las fundaciones estatales por dependencia ministerial

Ministerios	Entidades inventariadas		Entidades tratadas		Cobertura
	Número	Porcentaje	Número	Porcentaje	Porcentaje
Economía y Hacienda	11	21,57	10	21,28	90,91
Ciencia e Innovación	7	13,73	7	14,89	100,00
Cultura	6	11,76	5	10,64	83,33
Industria, Turismo y Comercio	6	11,76	6	12,77	100,00
Educación	5	9,80	4	8,51	80,00
Fomento	5	9,80	5	10,64	100,00
Medio Ambiente y Medio Rural y Marino	3	5,88	3	6,38	100,00
Trabajo e Inmigración	3	5,88	3	6,38	100,00
Asuntos exteriores y de Cooperación	2	3,92	2	4,26	100,00
Defensa	1	1,96	-	-	-
Justicia	1	1,96	1	2,13	100,00
Sanidad, Política Social e Igualdad	1	1,96	1	2,13	100,00
<b>Total</b>	<b>51</b>	<b>100,00</b>	<b>47</b>	<b>100,00</b>	<b>92,16</b>

## II.1.2. Cobertura de las fundaciones estatales por dependencia ministerial

Nº fundaciones

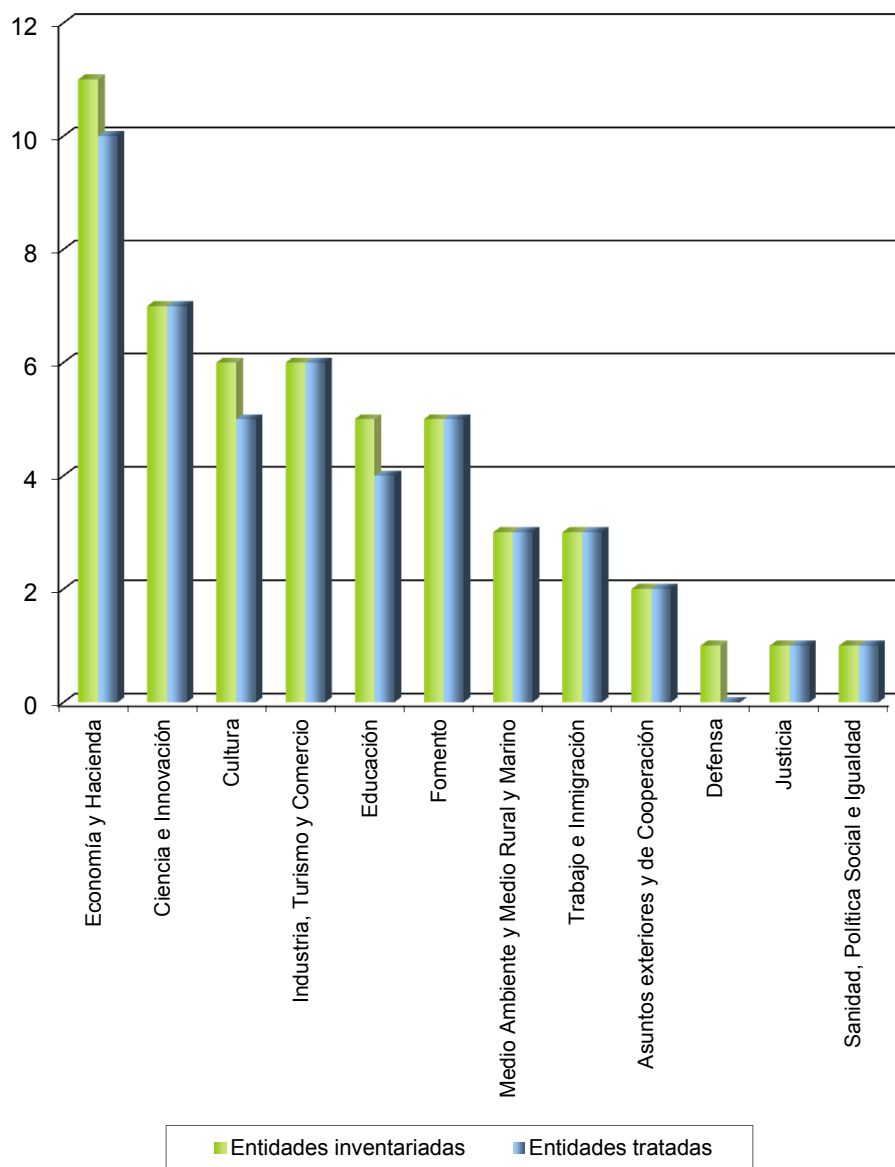

## **2. Tamaño y modelos de cuentas anuales.**

## **II.2.1. Modelos de cuentas anuales utilizados por las fundaciones estatales en las cuentas anuales**

### **MODELOS NORMALES**

#### **ASUNTOS EXTERIORES Y DE COOPERACIÓN**

FUNDACIÓN INTERNACIONAL Y PARA IBEROAMÉRICA DE ADMINISTRACIÓN Y POLÍTICAS PÚBLICAS

#### **CIENCIA E INNOVACIÓN**

FUNDACIÓN CENTRO NACIONAL DE INVESTIGACIONES CARDIOVASCULARES CARLOS III

FUNDACIÓN CENTRO NACIONAL DE INVESTIGACIONES ONCOLÓGICAS CARLOS III

FUNDACIÓN ESPAÑOLA PARA LA CIENCIA Y LA TECNOLOGÍA

FUNDACIÓN PARA EL DESARROLLO DE LA INVESTIGACIÓN EN GENÓMICA Y PROTEÓMICA

FUNDACIÓN RESIDENCIA DE ESTUDIANTES

#### **CULTURA**

FUNDACIÓN CENTRO NACIONAL DEL VIDRIO

FUNDACIÓN COLECCIÓN THYSSEN BORNEMISZA

FUNDACIÓN DEL TEATRO REAL

#### **ECONOMÍA Y HACIENDA**

FUNDACIÓN LABORAL SEPI

FUNDACIÓN PARA EL DESARROLLO DE LA FORMACIÓN EN LAS ZONAS MINERAS DEL CARBÓN

FUNDACIÓN SEPI

#### **EDUCACIÓN**

FUNDACIÓN AGENCIA NACIONAL DE EVALUACIÓN DE LA CALIDAD Y ACREDITACIÓN

#### **FOMENTO**

FUNDACIÓN DE LOS FERROCARRILES ESPAÑOLES

FUNDACIÓN OBSERVATORIO AMBIENTAL DEL PUERTO DE GRANADILLA

### **INDUSTRIA, TURISMO Y COMERCIO**

FUNDACIÓN CIUDAD DE LA ENERGÍA-CIUDEN

FUNDACIÓN ESCUELA DE ORGANIZACIÓN INDUSTRIAL

### **MEDIO AMBIENTE Y MEDIO RURAL Y MARINO**

FUNDACIÓN BIODIVERSIDAD

### **TRABAJO E INMIGRACIÓN**

FUNDACIÓN PARA LA PREVENCIÓN DE RIESGOS LABORALES

FUNDACIÓN TRIPARTITA PARA LA FORMACIÓN EN EL EMPLEO

### **SANIDAD, POLÍTICA SOCIAL E IGUALDAD**

FUNDACIÓN ESPAÑOLA PARA LA COOPERACIÓN INTERNACIONAL, SALUD Y POLÍTICA SOCIAL

### **MODELOS ABREVIADOS**

#### **ASUNTOS EXTERIORES Y DE COOPERACIÓN**

FUNDACIÓN COLEGIOS MAYORES MAEC-AECID

#### **CIENCIA E INNOVACIÓN**

FUNDACIÓN CENTRO DE INVESTIGACIÓN DE ENFERMEDADES NEUROLÓGICAS

FUNDACIÓN ENRESA

#### **CULTURA**

FUNDACIÓN INSTITUTO DE CULTURA GITANA

FUNDACIÓN LÁZARO GALDIANO

#### **ECONOMÍA Y HACIENDA**

FUNDACIÓN ALMADEN, FRANCISCO JAVIER DE VILLEGAS

FUNDACIÓN EFE

FUNDACIÓN ICO

FUNDACIÓN INSTITUTO IBEROAMERICANO DE MERCADOS DE VALORES

FUNDACIÓN MUSEO DO MAR DE GALICIA

FUNDACIÓN VICTIMAS DEL TERRORISMO

## **EDUCACIÓN**

FUNDACIÓN GENERAL DE LA UNIVERSIDAD INTERNACIONAL MENÉNDEZ PELAYO

FUNDACIÓN GENERAL DE LA UNIVERSIDAD NACIONAL DE EDUCACIÓN A DISTANCIA

FUNDACIÓN PARA LA PROYECCIÓN INTERNACIONAL DE LAS UNIVERSIDADES ESPAÑOLAS-UNIVERSIDAD.ES

## **FOMENTO**

FUNDACIÓN AENA

FUNDACIÓN CANARIA PUERTOS DE LAS PALMAS

FUNDACIÓN TRANSPORTE Y FORMACIÓN

## **INDUSTRIA, TURISMO Y COMERCIO**

FUNDACIÓN CENTRO DE ESTUDIOS ECONÓMICOS Y COMERCIALES

FUNDACIÓN CENTRO NACIONAL DE REFERENCIA DE APLICACIÓN DE LAS TECNOLOGÍAS DE LA INFORMACIÓN Y LA COMUNICACIÓN BASADAS EN FUENTES ABIERTAS

FUNDACIÓN ESPAÑOLA PARA LA INNOVACION DE LA ARTESANIA

FUNDACIÓN OBSERVATORIO DE PROSPECTIVA TECNOLÓGICA INDUSTRIAL

## **JUSTICIA**

FUNDACIÓN PLURALISMO Y CONVIVENCIA

## **MEDIO AMBIENTE Y MEDIO RURAL Y MARINO**

FUNDACIÓN CENTRO TECNOLÓGICO AGROALIMENTARIO DE LUGO

FUNDACIÓN OBSERVATORIO ESPAÑOL DE ACUICULTURA

**TRABAJO E INMIGRACIÓN**

FUNDACIÓN SERVICIO INTERCONFEDERAL DE MEDIACIÓN Y ARBITRAJE

**MODELOS MIXTOS**

**ECONOMÍA Y HACIENDA**

FUNDACIÓN LABORAL DE MINUSVALIDOS SANTA BARBARA



## II.2.1. Modelos de cuentas anuales utilizados por las fundaciones estatales en las cuentas anuales

<b>Modelos de Cuentas anuales</b>	<b>Modelos normales</b>	<b>Modelos abreviados</b>	<b>Modelos mixtos</b>	<b>Total</b>
<b>Ministerios</b>				
Economía y Hacienda	3	6	1	10
Ciencia e Innovación	5	2	-	7
Cultura	3	2	-	5
Educación	1	3	-	4
Fomento	2	3	-	5
Industria, Turismo y Comercio	2	4	-	6
Medio Ambiente y Medio Rural y Marino	1	2	-	3
Trabajo e Inmigración	2	1	-	3
Asuntos exteriores y de Cooperación	1	1	-	2
Justicia	-	1	-	1
Sanidad, Política Social e Igualdad	1	-	-	1
<b>Total</b>	<b>21</b>	<b>25</b>	<b>1</b>	<b>47</b>

## II.2.2. Tamaño de las fundaciones estatales

Fundación	Datos económicos		
	plantilla media	cifra de negocios (miles de euros)	activo (miles de euros)
<b>PEQUEÑA</b>	<b>376</b>	<b>50.111</b>	<b>139.429</b>
FUNDACIÓN AENA	9	1.787	10.616
FUNDACIÓN ALMADEN, FRANCISCO JAVIER DE VILLEGAS	0	141	3.234
FUNDACIÓN CANARIA PUERTOS DE LAS PALMAS	5	291	3.190
FUNDACIÓN CENTRO DE ESTUDIOS ECONÓMICOS Y COMERCIALES	16	4.572	4.432
FUNDACIÓN CENTRO DE INVESTIGACIÓN DE ENFERMEDADES NEUROLÓGICAS	37	3.918	8.714
FUNDACIÓN CENTRO NACIONAL DE REFERENCIA DE APLICACIÓN DE LAS TECNOLOGÍAS DE LA INFORMACIÓN Y LA COMUNICACIÓN BASADAS EN FUENTES ABIERTAS	15	2.908	5.670
FUNDACIÓN CENTRO TECNOLÓGICO AGROALIMENTARIO DE LUGO	12	891	18.943
FUNDACIÓN COLEGIOS MAYORES MAEC-AECID	43	3.584	2.559
FUNDACIÓN EFE	0	1.154	346
FUNDACIÓN ENRESA	0	2.300	2.037
FUNDACIÓN ESPAÑOLA PARA LA COOPERACIÓN INTERNACIONAL, SALUD Y POLÍTICA SOCIAL	42	3.927	6.576
FUNDACIÓN ESPAÑOLA PARA LA INNOVACION DE LA ARTESANIA	8	147	897
FUNDACIÓN GENERAL DE LA UNIVERSIDAD INTERNACIONAL MENÉNDEZ PELAYO	11	1.609	3.154
FUNDACIÓN GENERAL DE LA UNIVERSIDAD NACIONAL DE EDUCACIÓN A DISTANCIA	22	942	23.265
FUNDACIÓN ICO	8	3.725	4.069
FUNDACIÓN INSTITUTO DE CULTURA GITANA	7	624	94
FUNDACIÓN INSTITUTO IBEROAMERICANO DE MERCADOS DE VALORES	3	467	292
FUNDACIÓN LABORAL SEPI	20	2.216	6.948
FUNDACIÓN LÁZARO GALDIANO	35	534	20.756

Fundación	Datos económicos		
	plantilla media	cifra de negocios (miles de euros)	activo (miles de euros)
FUNDACIÓN MUSEO DO MAR DE GALICIA	4	685	1.760
FUNDACIÓN OBSERVATORIO AMBIENTAL DEL PUERTO DE GRANADILLA	6	634	1.053
FUNDACIÓN OBSERVATORIO DE PROSPECTIVA TECNOLÓGICA INDUSTRIAL	8	916	500
FUNDACIÓN OBSERVATORIO ESPAÑOL DE ACUICULTURA	7	514	813
FUNDACIÓN PARA LA PROYECCIÓN INTERNACIONAL DE LAS UNIVERSIDADES ESPAÑOLAS-UNIVERSIDAD.ES	10	3.028	2.757
FUNDACIÓN PLURALISMO Y CONVIVENCIA	12	4.405	2.444
FUNDACIÓN SERVICIO INTERCONFEDERAL DE MEDIACIÓN Y ARBITRAJE	10	885	751
FUNDACIÓN TRANSPORTE Y FORMACIÓN	20	1.861	1.472
FUNDACIÓN VÍCTIMAS DEL TERRORISMO	6	1.446	2.087
<b>MEDIANA</b>	<b>858</b>	<b>89.478</b>	<b>754.014</b>
FUNDACIÓN AGENCIA NACIONAL DE EVALUACIÓN DE LA CALIDAD Y ACREDITACIÓN	87	10.281	16.553
FUNDACIÓN BIODIVERSIDAD	54	12.033	66.039
FUNDACIÓN CENTRO NACIONAL DEL VIDRIO	74	2.264	5.957
FUNDACIÓN CIUDAD DE LA ENERGÍA-CIUDEN	157	18.639	273.393
FUNDACIÓN COLECCIÓN THYSSEN BORNEMISZA	131	19.325	329.462
FUNDACIÓN DE LOS FERROCARRILES ESPAÑOLES	127	8.161	2.629
FUNDACIÓN LABORAL DE MINUSVALIDOS SANTA BARBARA	111	2.941	4.991
FUNDACIÓN PARA EL DESARROLLO DE LA INVESTIGACIÓN EN GENÓMICA Y PROTEÓMICA	25	5.071	24.499
FUNDACIÓN RESIDENCIA DE ESTUDIANTES	47	4.676	12.574
FUNDACIÓN SEPI	45	6.087	17.917
<b>GRANDE</b>	<b>2.092</b>	<b>267.199</b>	<b>559.417</b>

Fundación	Datos económicos		
	plantilla media	cifra de negocios (miles de euros)	activo (miles de euros)
FUNDACIÓN CENTRO NACIONAL DE INVESTIGACIONES CARDIOVASCULARES CARLOS III	328	14.200	145.870
FUNDACIÓN CENTRO NACIONAL DE INVESTIGACIONES ONCOLÓGICAS CARLOS III	455	42.147	136.621
FUNDACIÓN DEL TEATRO REAL	312	29.392	36.108
FUNDACIÓN ESCUELA DE ORGANIZACIÓN INDUSTRIAL	114	26.856	42.193
FUNDACIÓN ESPAÑOLA PARA LA CIENCIA Y LA TECNOLOGÍA	333	30.911	17.096
FUNDACIÓN INTERNACIONAL Y PARA IBEROAMÉRICA DE ADMINISTRACIÓN Y POLÍTICAS PÚBLICAS	150	27.720	65.292
FUNDACIÓN PARA EL DESARROLLO DE LA FORMACIÓN EN LAS ZONAS MINERAS DEL CARBÓN	1	25.000	38.424
FUNDACIÓN PARA LA PREVENCIÓN DE RIESGOS LABORALES	14	38.666	61.502
FUNDACIÓN TRIPARTITA PARA LA FORMACIÓN EN EL EMPLEO	385	32.307	16.311

## II.2.2. Tamaño de las fundaciones públicas estatales

Clasificación	Entidades tratadas		Plantilla media		Cifra de negocios		Activo	
	Número	Porcentaje	Número de empleados	Porcentaje	Miles de euros	Porcentaje	Miles de euros	Porcentaje
Pequeña	28	59,57	376	11,30	50.111	12,32	139.429	9,60
Mediana	10	21,28	858	25,80	89.478	22,00	754.014	51,90
Grande	9	19,15	2.092	62,90	267.199	65,69	559.417	38,50
<b>Total</b>	<b>47</b>	<b>100,00</b>	<b>3.326</b>	<b>100,00</b>	<b>406.788</b>	<b>100,00</b>	<b>1.452.860</b>	<b>100,00</b>

## II.2.1. Tamaño de las fundaciones públicas estatales

Entidades tratadas

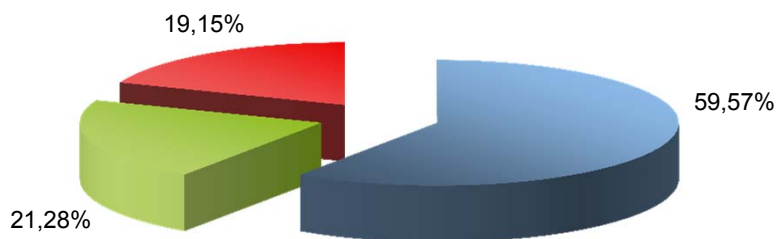

Plantilla media

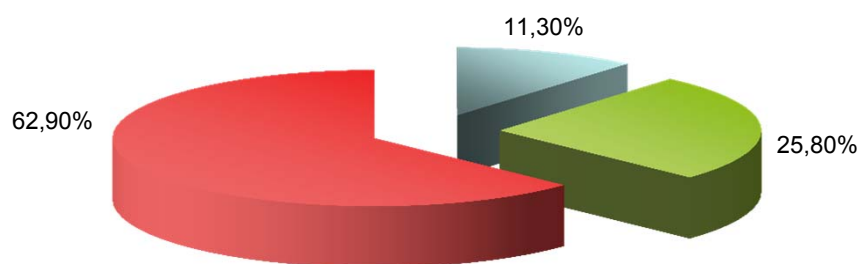

Cifra de negocios

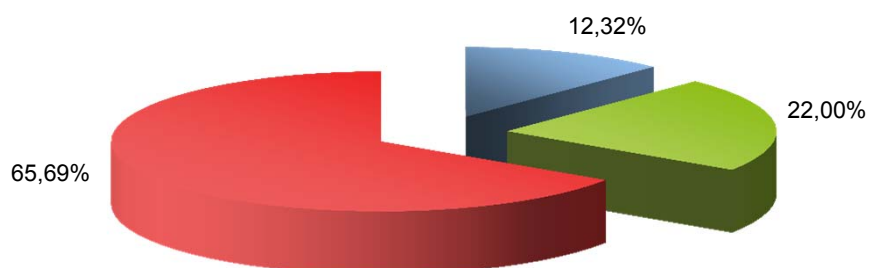

Activo

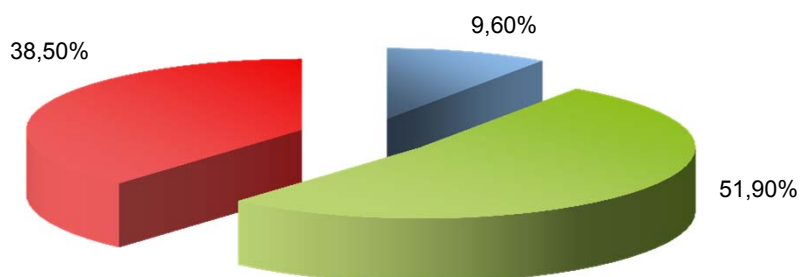

### II.2.3. Principales magnitudes de las fundaciones estatales en función de la plantilla

Plantilla media	Entidades tratadas		Plantilla media		Cifra de negocios		Activo	
	Número	Porcentaje	Número de empleados	Porcentaje	Miles de euros	Porcentaje	Miles de euros	Porcentaje
Plantilla < 50.....	33	70,21	508	15,27	129.613	31,86	294.346	20,26
Plantilla ≥ 50 y < 250.....	9	19,15	1.005	30,22	128.218	31,52	806.507	55,51
Plantilla ≥ 250.....	5	10,64	1.813	54,51	148.957	36,62	352.007	24,23
<b>Total.....</b>	<b>47</b>	<b>100,00</b>	<b>3.326</b>	<b>100,00</b>	<b>406.788</b>	<b>100,00</b>	<b>1.452.860</b>	<b>100,00</b>

## II.2.2. Principales magnitudes de las fundaciones estatales en función de la plantilla

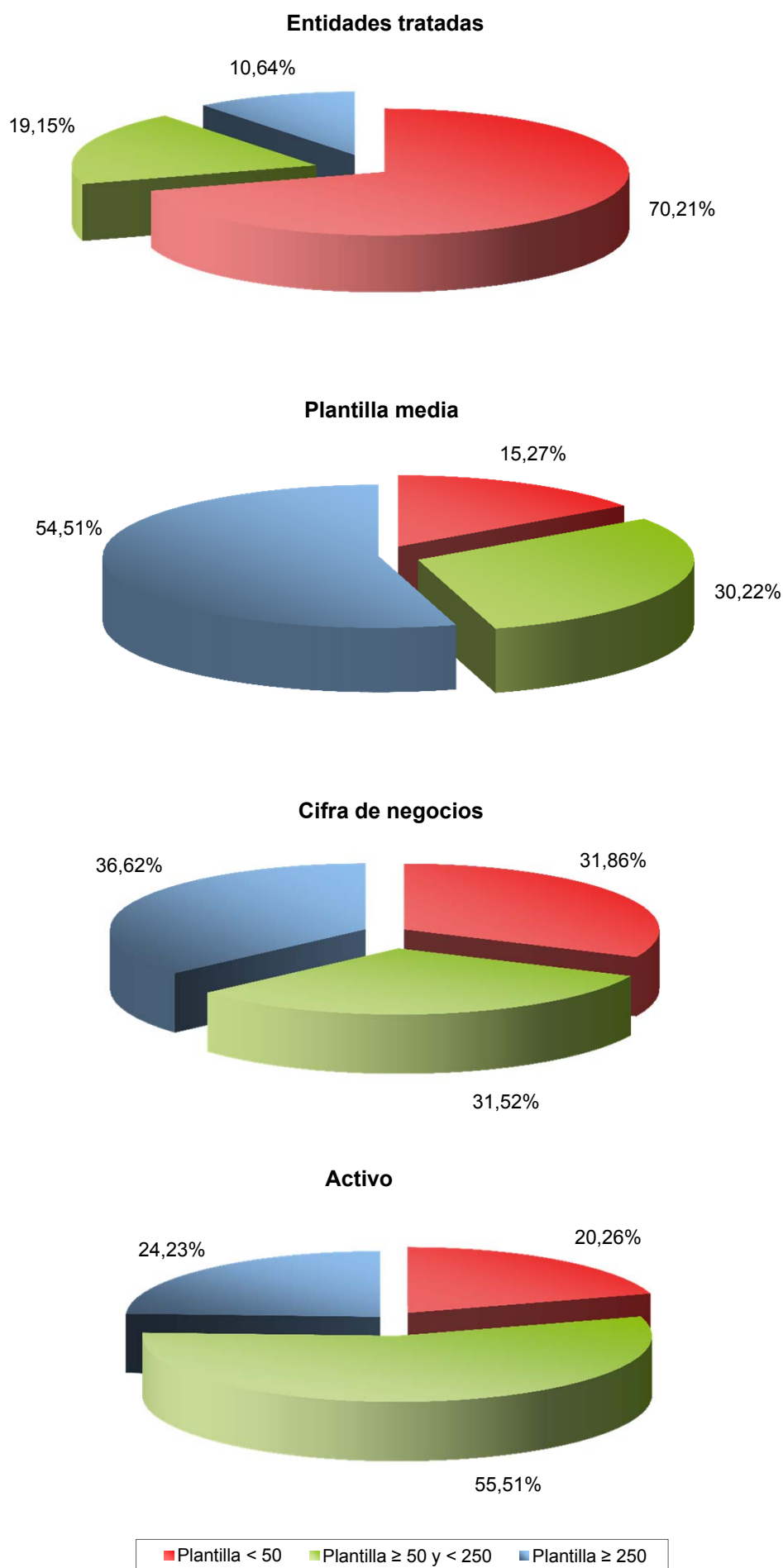



## II.2.4. Principales magnitudes de las fundaciones estatales en función del activo

Activo (miles de euros)	Entidades tratadas		Plantilla media		Cifra de negocios		Activo	
	Número	Porcentaje	Número de empleados	Porcentaje	Miles de euros	Porcentaje	Miles de euros	Porcentaje
Activo < 2.850.....	16	34,04	271	8,15	30.812	7,57	22.493	1,55
Activo ≥ 2.850 y < 11.400.....	12	25,53	348	10,46	30.299	7,45	67.551	4,65
Activo ≥ 11.400.....	19	40,43	2.707	81,39	345.677	84,98	1.362.816	93,80
<b>Total.....</b>	<b>47</b>	<b>100,00</b>	<b>3.326</b>	<b>100,00</b>	<b>406.788</b>	<b>100,00</b>	<b>1.452.860</b>	<b>100,00</b>

## II.2.3. Principales magnitudes de las fundaciones estatales en función del activo

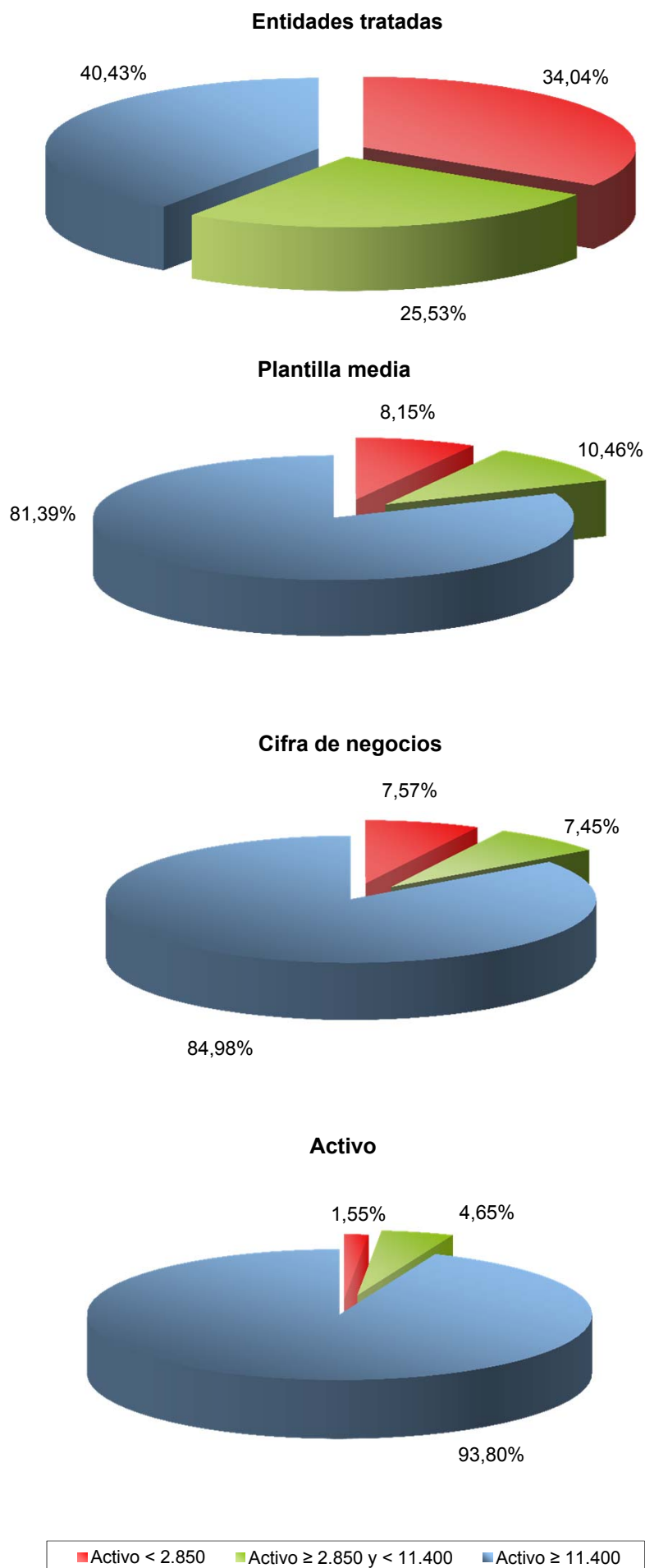

## II.2.5. Principales magnitudes de las fundaciones estatales en función del importe neto de la cifra de negocios

Importe neto de la cifra de negocios (miles de euros)	Entidades tratadas		Plantilla media		Cifra de negocios		Activo	
	Número	Porcentaje	Número de empleados	Porcentaje	Miles de euros	Porcentaje	Miles de euros	Porcentaje
cifra negocios < 5.700	32	68,09	633	19,03	65.064	15,99	187.452	12,90
cifra negocios ≥ 5.700 y < 22.800	7	14,89	929	27,93	88.725	21,81	851.861	58,63
cifra negocios ≥ 22.800	8	17,02	1.764	53,04	252.999	62,19	413.547	28,46
<b>Total</b>	<b>47</b>	<b>100,00</b>	<b>3.326</b>	<b>100,00</b>	<b>406.788</b>	<b>100,00</b>	<b>1.452.860</b>	<b>100,00</b>

## II.2.4. Principales magnitudes de las fundaciones estatales en función del importe neto de la cifra de negocios

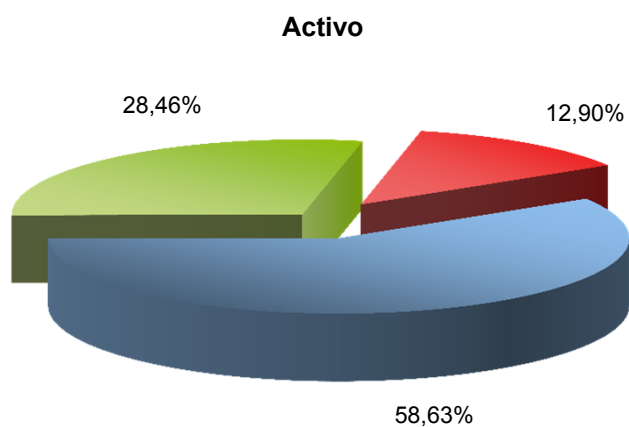
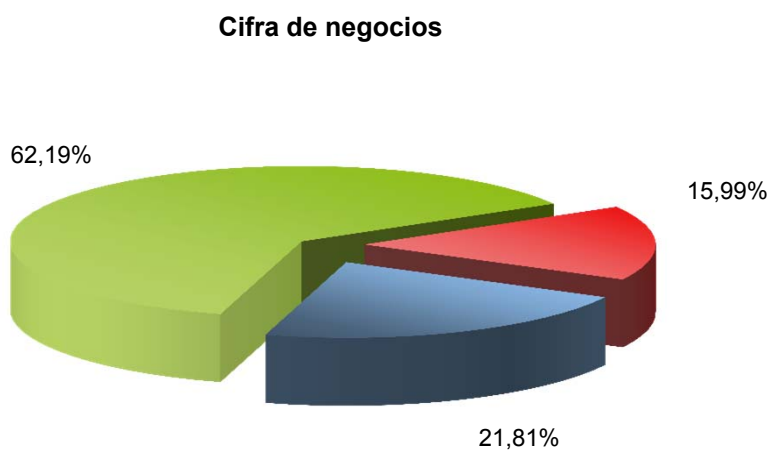
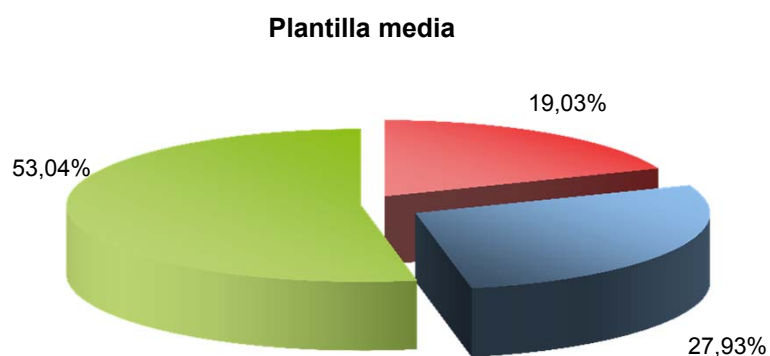
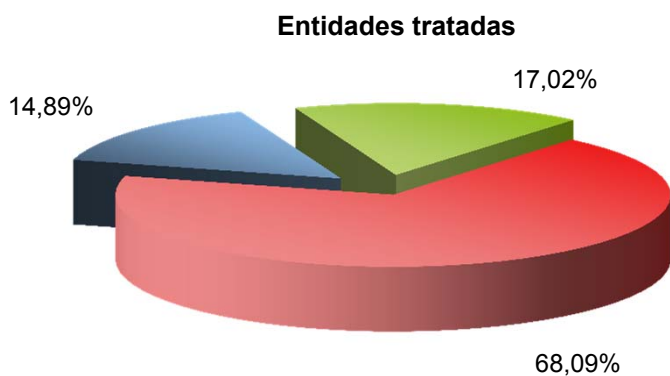

■ cifra negocios < 5.700   ■ cifra negocios ≥ 5.700 y < 22.800   ■ cifra negocios ≥ 22.800

### **3. Grado de participación**

### II.3.1. Fundaciones estatales tratadas según el grado de participación nominal

Denominación social	Participación estatal nominal
<b>Participación nominal = 100 %</b>	
FUNDACIÓN AENA	100,00
FUNDACIÓN AGENCIA NACIONAL DE EVALUACIÓN DE LA CALIDAD Y ACREDITACIÓN	100,00
FUNDACIÓN ALMADEN, FRANCISCO JAVIER DE VILLEGAS	100,00
FUNDACIÓN BIODIVERSIDAD	100,00
FUNDACIÓN CENTRO DE ESTUDIOS ECONÓMICOS Y COMERCIALES	100,00
FUNDACIÓN CENTRO DE INVESTIGACIÓN DE ENFERMEDADES NEUROLÓGICAS	100,00
FUNDACIÓN CENTRO NACIONAL DE INVESTIGACIONES CARDIOVASCULARES CARLOS III	100,00
FUNDACIÓN CENTRO NACIONAL DE INVESTIGACIONES ONCOLÓGICAS CARLOS III	100,00
FUNDACIÓN CIUDAD DE LA ENERGÍA-CIUDEN	100,00
FUNDACIÓN COLECCIÓN THYSSEN BORNEMISZA	100,00
FUNDACIÓN COLEGIOS MAYORES MAEC-AECID	100,00
FUNDACIÓN DE LOS FERROCARRILES ESPAÑOLES	100,00
FUNDACIÓN EFE	100,00
FUNDACIÓN ENRESA	100,00
FUNDACIÓN ESCUELA DE ORGANIZACIÓN INDUSTRIAL	100,00
FUNDACIÓN ESPAÑOLA PARA LA CIENCIA Y LA TECNOLOGÍA	100,00
FUNDACIÓN ESPAÑOLA PARA LA COOPERACIÓN INTERNACIONAL, SALUD Y POLÍTICA SOCIAL	100,00
FUNDACIÓN ESPAÑOLA PARA LA INNOVACION DE LA ARTESANIA	100,00
FUNDACIÓN GENERAL DE LA UNIVERSIDAD INTERNACIONAL MENÉNDEZ PELAYO	100,00
FUNDACIÓN GENERAL DE LA UNIVERSIDAD NACIONAL DE EDUCACIÓN A DISTANCIA	100,00
FUNDACIÓN ICO	100,00
FUNDACIÓN INSTITUTO DE CULTURA GITANA	100,00
FUNDACIÓN INSTITUTO IBEROAMERICANO DE MERCADOS DE VALORES	100,00
FUNDACIÓN INTERNACIONAL Y PARA IBEROAMÉRICA DE ADMINISTRACIÓN Y POLÍTICAS PÚBLICAS	100,00
FUNDACIÓN LABORAL DE MINUSVALIDOS SANTA BARBARA	100,00
FUNDACIÓN LABORAL SEPI	100,00
FUNDACIÓN LÁZARO GALDIANO	100,00
FUNDACIÓN MUSEO DO MAR DE GALICIA	100,00

Denominación social	Participación estatal nominal
FUNDACIÓN OBSERVATORIO ESPAÑOL DE ACUICULTURA	100,00
FUNDACIÓN PARA EL DESARROLLO DE LA FORMACIÓN EN LAS ZONAS MINERAS DEL CARBÓN	100,00
FUNDACIÓN PARA EL DESARROLLO DE LA INVESTIGACIÓN EN GENÓMICA Y PROTEÓMICA	100,00
FUNDACIÓN PARA LA PREVENCIÓN DE RIESGOS LABORALES	100,00
FUNDACIÓN PARA LA PROYECCIÓN INTERNACIONAL DE LAS UNIVERSIDADES ESPAÑOLAS-UNIVERSIDAD.ES	100,00
FUNDACIÓN PLURALISMO Y CONVIVENCIA	100,00
FUNDACIÓN SEPI	100,00
FUNDACIÓN SERVICIO INTERCONFEDERAL DE MEDIACIÓN Y ARBITRAJE	100,00
FUNDACIÓN TRANSPORTE Y FORMACIÓN	100,00
FUNDACIÓN VICTIMAS DEL TERRORISMO	100,00
<b>Participación nominal &lt; 100% y ≥ 90 %</b>	
FUNDACIÓN CANARIA PUERTOS DE LAS PALMAS	99,74
FUNDACIÓN CENTRO NACIONAL DE REFERENCIA DE APLICACIÓN DE LAS TECNOLOGÍAS DE LA INFORMACIÓN Y LA COMUNICACIÓN BASADAS EN FUENTES ABIERTAS	90,00
<b>Participación nominal &lt; 90% y &gt; 60 %</b>	
FUNDACIÓN CENTRO NACIONAL DEL VIDRIO	76,76
FUNDACIÓN DEL TEATRO REAL	72,50
FUNDACIÓN OBSERVATORIO AMBIENTAL DEL PUERTO DE GRANADILLA	70,00
FUNDACIÓN RESIDENCIA DE ESTUDIANTES	83,52
<b>Participación nominal ≤ 60 %</b>	
FUNDACIÓN CENTRO TECNOLÓGICO AGROALIMENTARIO DE LUGO	57,52
FUNDACIÓN OBSERVATORIO DE PROSPECTIVA TECNOLÓGICA INDUSTRIAL	58,84
FUNDACIÓN TRIPARTITA PARA LA FORMACIÓN EN EL EMPLEO	52,94

### II.3.1. Grado de participación estatal nominal de las fundaciones estatales

Participación nominal	Entidades inventariadas		Entidades tratadas	
	Número	Porcentaje	Número	Porcentaje
100%	42	82,35	38	80,85
< 100% y $\geq$ 90%	2	3,92	2	4,26
< 90% y > 60%	4	7,84	4	8,51
$\leq$ 60%	3	5,88	3	6,38
<b>Total</b>	<b>51</b>	<b>100,00</b>	<b>47</b>	<b>100,00</b>



### II.3.1. Grado de participación estatal nominal de las fundaciones estatales

Nº fundaciones

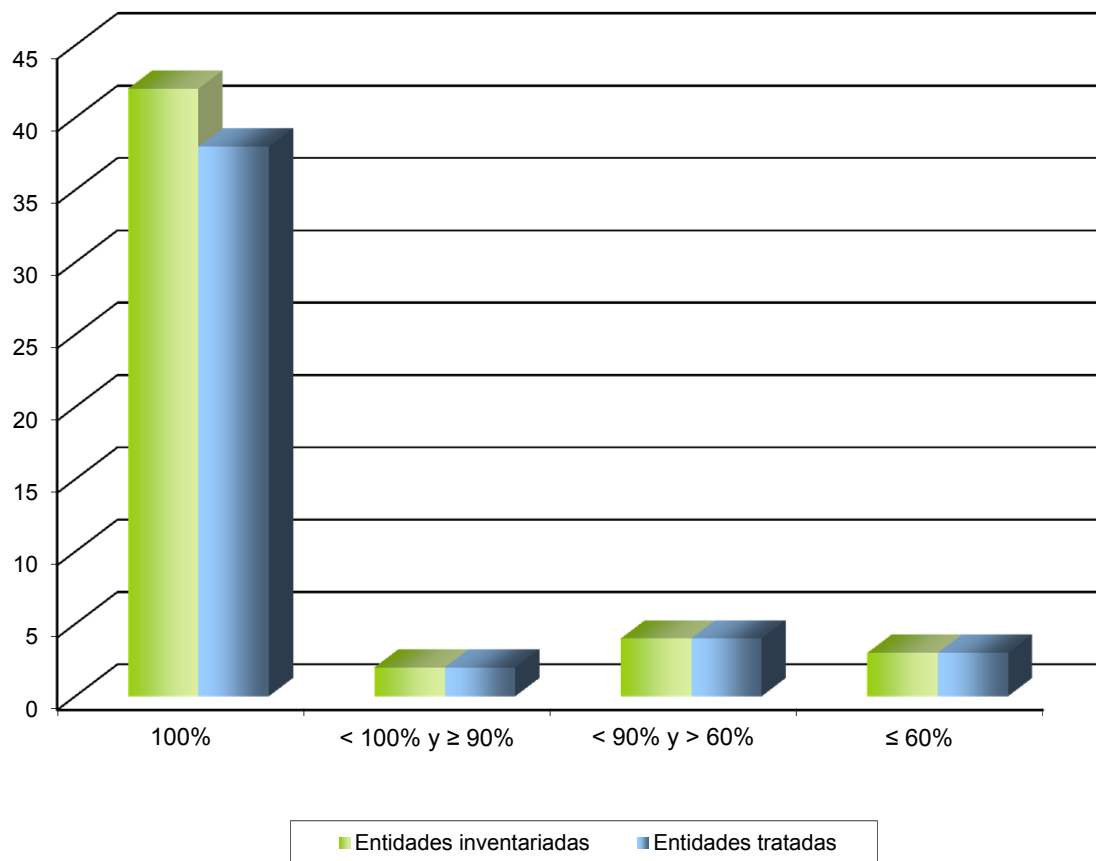

### II.3.2. Principales magnitudes de las fundaciones estatales según la participación estatal nominal

Participación nominal	Entidades tratadas		Plantilla media		Cifra de negocios		Activo	
	Número	Porcentaje	Número de empleados	Porcentaje	Miles de euros	Porcentaje	Miles de euros	Porcentaje
100%	38	80,85	2.462	74,02	332.509	81,74	1.352.555	93,10
< 100% y ≥ 90%	2	4,26	20	0,60	3.200	0,79	8.861	0,61
< 90% y > 60%	4	8,51	439	13,20	36.965	9,09	55.691	3,83
≤ 60%	3	6,38	405	12,18	34.114	8,39	35.753	2,46
<b>Total</b>	<b>47</b>	<b>100,00</b>	<b>3.326</b>	<b>100,00</b>	<b>406.788</b>	<b>100,00</b>	<b>1.452.860</b>	<b>100,00</b>

## II.3.2. Principales magnitudes de las fundaciones estatales según la participación estatal nominal

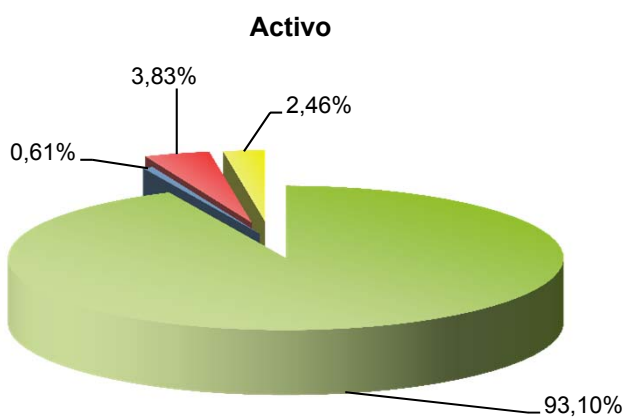
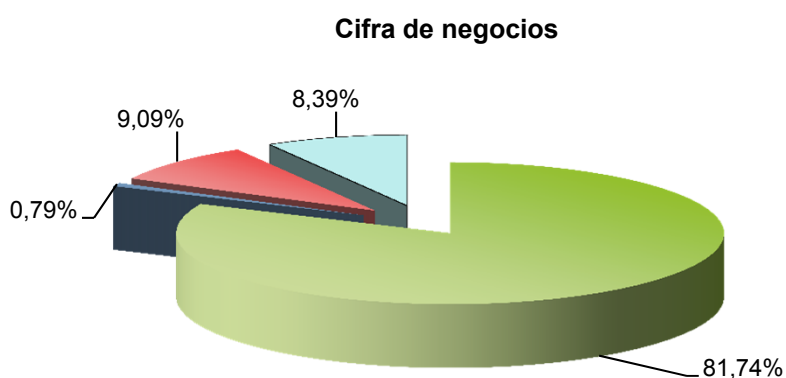
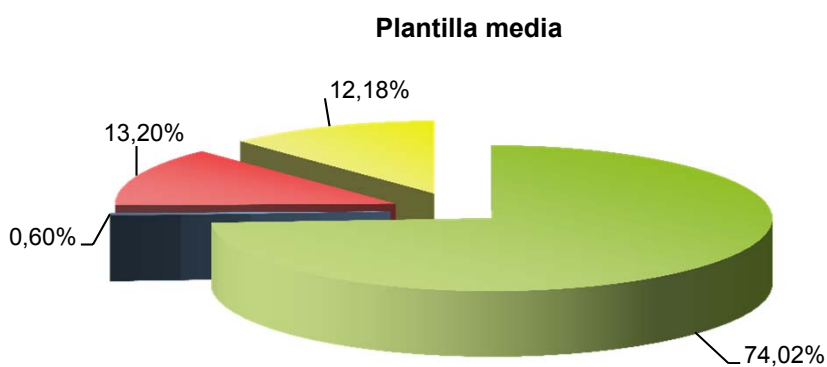
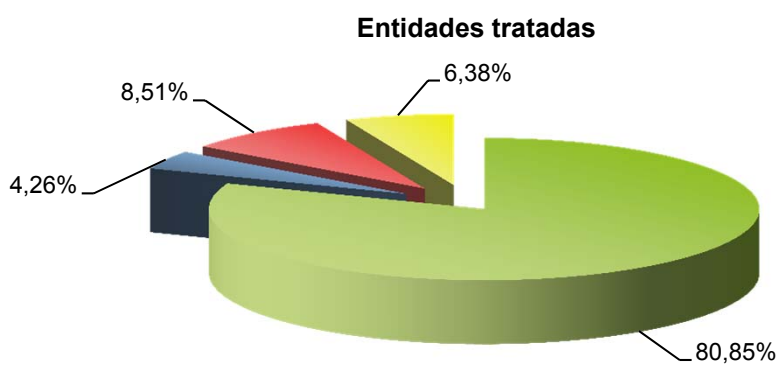

## **4. Evolución de las principales magnitudes. Serie 2002-2011**

**II.4.1. Activo, Fondos propios y Subvenciones, donaciones y legados recibidos 2002-2011**

miles de euros

<b>Años</b>	<b>Activo</b>	<b>Fondos propios</b>	<b>Subvenciones, donaciones y legados recibidos</b>
<b>2011</b>	1.452.860	562.408	308.937
<b>2010</b>	1.437.753	590.106	268.078
<b>2009</b>	1.281.893	609.347	291.467
<b>2008</b>	1.290.617	590.071	342.514
<b>2007</b>	1.188.027	565.341	286.938
<b>2006</b>	1.052.530	504.993	258.026
<b>2005</b>	1.010.743	501.273	282.091
<b>2004</b>	958.646	502.054	266.458
<b>2003</b>	942.000	493.949	230.065
<b>2002</b>	780.427	483.366	115.387

## II.4.1. Activo, Fondos propios y Subvenciones, donaciones y legados recibidos 2002-2011

### ACTIVO Y FONDOS PROPIOS

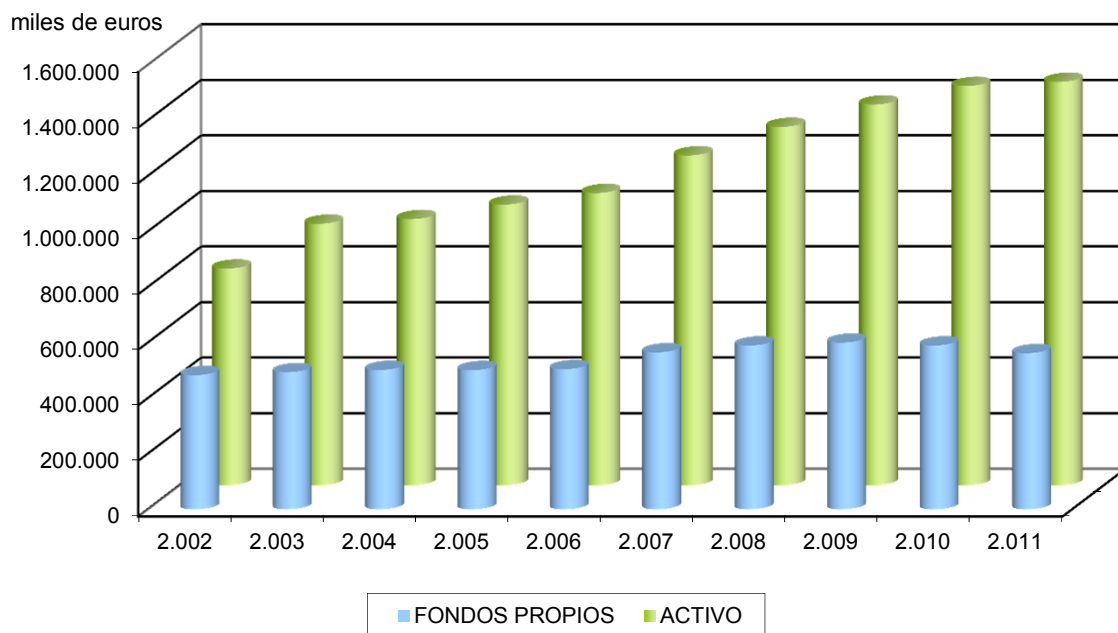

### SUBVENCIONES, DONACIONES Y LEGADOS RECIBIDOS

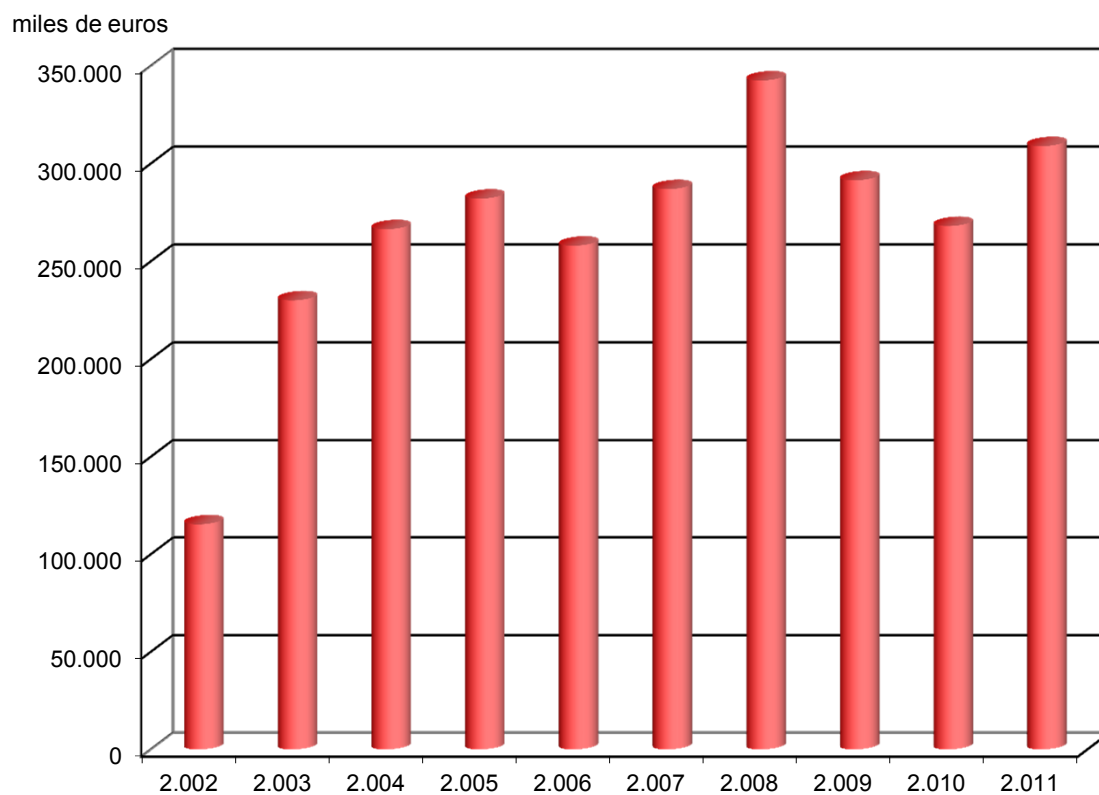

## II.4.2. Coste medio de personal 2002-2011

miles de euros

<b>Años</b>	<b>Gastos de personal</b>	<b>Plantilla media</b>	<b>Coste medio por empleado</b>
<b>2011</b>	144.117	3.326	43,33
<b>2010</b>	145.743	3.282	44,41
<b>2009</b>	145.403	3.306	43,98
<b>2008</b>	145.505	3.315	43,89
<b>2007</b>	117.474	2.853	41,18
<b>2006</b>	101.176	2.672	37,87
<b>2005</b>	90.415	2.561	35,30
<b>2004</b>	77.035	2.294	33,58
<b>2003</b>	52.587	2.242	23,46
<b>2002</b>	47.419	2.157	21,98

## II.4.2. Coste medio de personal 2002-2011

miles de euros

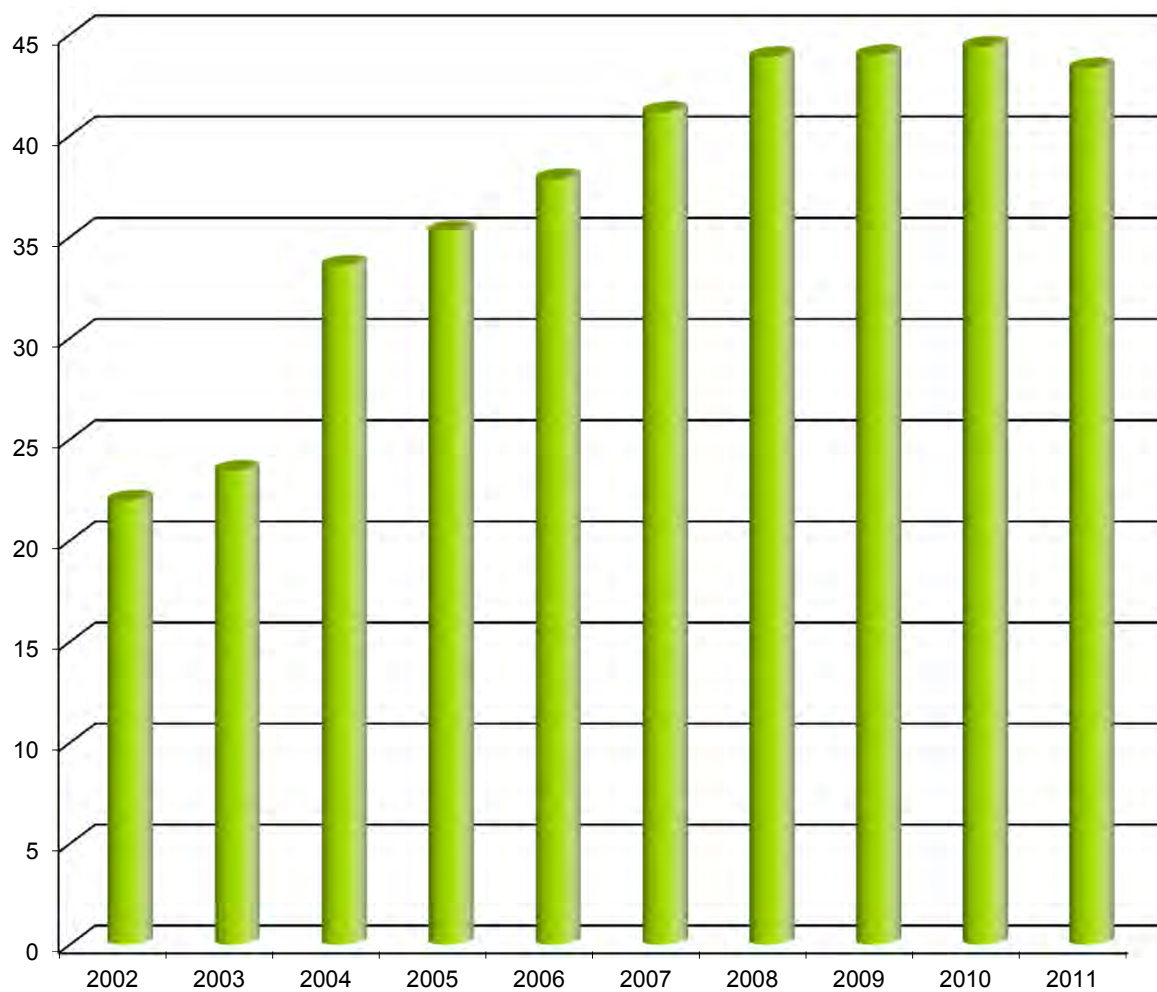



### II.4.3. Ingresos de la actividad propia y mercantil por empleado 2002-2011

Miles de euros

<b>Años</b>	<b>Ingresos de la actividad propia</b>	<b>Ingresos mercantiles</b>	<b>Plantilla media</b>	<b>Ingresos por empleado</b>
<b>2011</b>	366.901	39.887	3.326	122,31
<b>2010</b>	393.063	40.740	3.282	132,18
<b>2009</b>	420.239	60.311	3.306	145,36
<b>2008</b>	398.923	64.451	3.315	139,78
<b>2007</b>	393.004	57.695	2.853	157,97
<b>2006</b>	304.872	52.332	2.672	133,68
<b>2005</b>	281.342	43.859	2.561	126,98
<b>2004</b>	245.064	40.791	2.294	124,61
<b>2003</b>	208.144	35.976	2.242	108,88
<b>2002</b>	172.522	32.773	2.157	95,18

### II.4.3. Ingresos de la actividad propia y mercantiles por empleado 2002-2011

Miles de euros

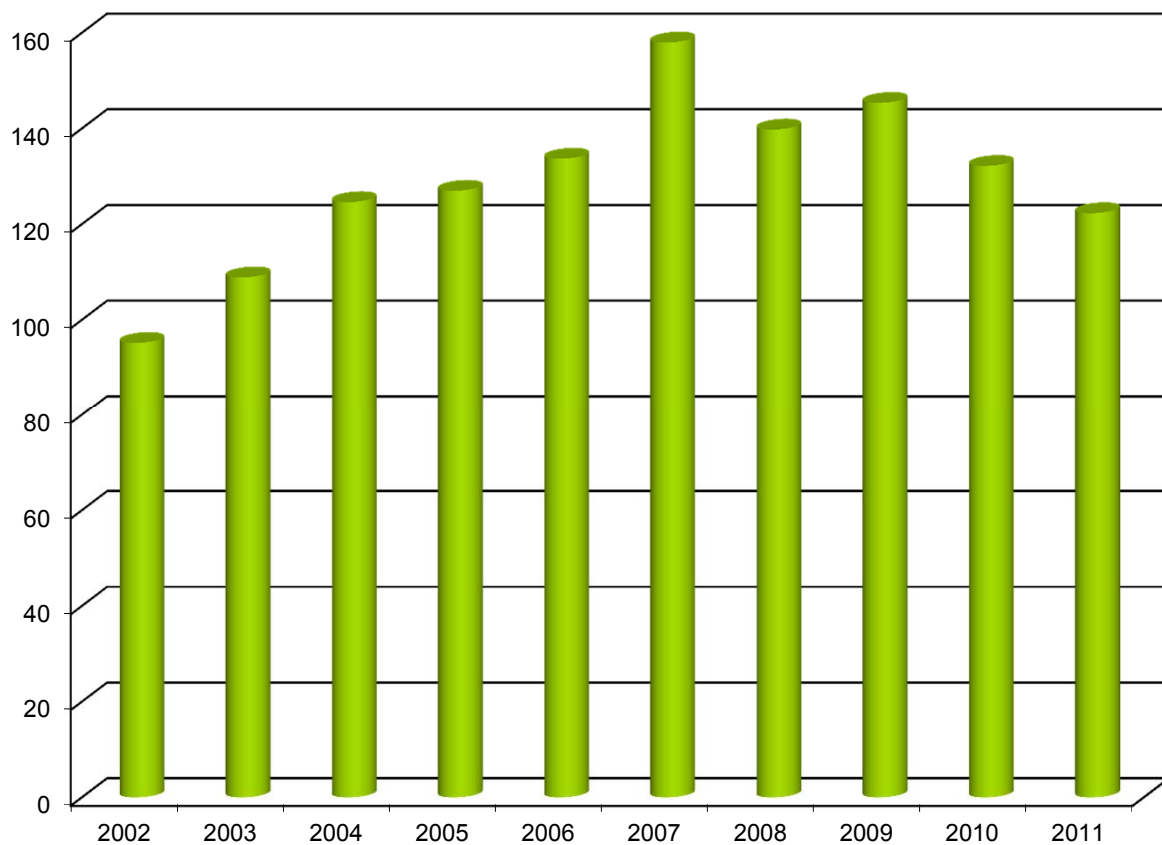

### III. INFORMACIÓN A NIVEL AGREGADO

El **tercer capítulo** se refiere a la información económico-financiera y tiene por finalidad, por un lado, proporcionar una visión global de las Fundaciones estatales analizando los estados financieros y determinados detalles del balance y la cuenta de resultados y, por otro, conocer la importancia relativa de las Fundaciones atendiendo a la actividad y a su dependencia ministerial, a través de las partidas más relevantes de los estados financieros.

Entrando a analizar los estados financieros a nivel agregado para el conjunto de las fundaciones tratadas (**cuadro III.1.1**), se puede observar un ligero crecimiento del 1,50 por 100 de su cifra de activo. Por otro lado los fondos propios experimentan una caída de alrededor del 5 por 100, como consecuencia del descenso en los resultados , si bien las subvenciones se incrementan en un 15 por 100.

En el caso de la cuenta de resultados (**cuadro III.1.2**), el excedente del ejercicio de las fundaciones estatales refleja una caída superior al 100 por 100 respecto al año anterior, como consecuencia del descenso en los ingresos de la actividad propia del 7 por 100 que no ha podido ser compensada con la disminución de las diferentes partidas de gasto que se han visto reducidas durante este ejercicio.

Los **cuadros III.1.3 a III. 1.8** recogen información relativa al estado de origen y aplicación de fondos, una serie de indicadores económico-financieros, así como el desglose de los ingresos y gastos de explotación del ejercicio.

La plantilla media (**cuadro III.1.9**) se mantiene en niveles similares al ejercicio precedente, si bien por categorías laborales, el descenso de altos directivos y otro

personal del 2,00 por 100 y del 15,72 por 100 respectivamente, se ve compensado con el incremento en las categorías correspondientes a otros directivos, técnicos y similares, y administrativos y auxiliares en un 6,51 por 100 y un 0,90 por 100 respectivamente.

La plantilla media en el año 2011 está compuesta por un 42 por 100 de hombres y un 58 por 100 de mujeres, de los cuales aproximadamente el 70 por 100 de la plantilla tiene la consideración de personal fijo.

En cuanto al **estudio y distribución** de las principales magnitudes de las fundaciones estatales tratadas, las actividades realizadas se agrupan en seis secciones contenidas en la Clasificación Nacional de Actividades Económicas 2009 (CNAE-2009) y que se han detallado en el primer capítulo.

A este respecto, las fundaciones contenidas en la sección “Actividades profesionales, científicas y técnicas” representan el 27,66 por 100 de las entidades tratadas, porcentaje similar para las fundaciones englobadas en la sección “Educación” y seguidas con un 21,28 por 100 de las incluidas en la sección “Actividades artísticas, recreativas y de entretenimiento”. Les siguen con porcentajes inferiores del 10,64; 8,51; y 4,26 por 100 las fundaciones recogidas en las secciones “Administración Pública y defensa; Seguridad Social obligatoria”, “Otros servicios” y “Actividades sanitarias y de servicios sociales” respectivamente (**cuadro III.2.1.1 y gráfico III.2.1.1**).

Los **cuadros III.2.1.2 a III.2.1.12**, recogen la distribución de las principales magnitudes por actividades económicas, donde se pone de manifiesto la importancia del sector de actividades profesionales, científicas y técnicas, dentro del sector público estatal fundacional representando más del 47 por 100 del activo total y más del 42 por 100 de la plantilla media del conjunto de fundaciones estatales. En los últimos años las fundaciones dedicadas a las actividades profesionales, científicas y técnicas han adquirido un papel relevante dentro del conjunto de las fundaciones estatales. El impulso en esta área viene dado principalmente por las fundaciones pertenecientes al Instituto de Salud Carlos III, que en los últimos años han venido desarrollando un papel investigador fundamental en distintas áreas de la salud.

Del estudio de las fundaciones estatales tratadas según su dependencia ministerial (**cuadros III.2.2.2 a III.2.2.12**), se puede destacar que el 21,28 por 100 de las mismas

dependen del Ministerio de Economía y Hacienda. No obstante, este mayor número de fundaciones no tiene su reflejo en su peso relativo en el activo, representando apenas un 5,51 por 100 del total. Un resultado similar se obtiene si analizamos los datos relativos a los recursos humanos empleados donde el porcentaje que representa es del 5,95 por 100. Por el contrario, el Ministerio de Ciencia e Innovación, que aglutina al 14,88 por 100 de las fundaciones tratadas, tiene un peso relativo en el activo total del 23,91 por 100, que se eleva hasta el 36,84 por 100 en el caso de la plantilla media total. Estos resultados son coherentes con la explicación dada en el punto anterior respecto de las fundaciones de carácter científico.

El Ministerio de Cultura también ocupa los primeros puestos, tanto por volumen de activo como de plantilla media, aunque las fundaciones tratadas que dependen de él representan un 10 por 100 del total.

## **1. Análisis económico-financiero**

## ENTIDADES TRATADAS

<p>FUNDACIÓN AENA</p> <p>FUNDACIÓN AGENCIA NACIONAL DE EVALUACIÓN DE LA CALIDAD Y ACREDITACIÓN (ANECA)</p> <p>FUNDACIÓN ALMADEN, FRANCISCO JAVIER DE VILLEGAS (FUNDACIÓN ALMADÉN)</p> <p>FUNDACIÓN BIODIVERSIDAD</p> <p>FUNDACIÓN CANARIA PUERTOS DE LAS PALMAS</p> <p>FUNDACIÓN CENTRO DE ESTUDIOS ECONÓMICOS Y COMERCIALES (CECO)</p> <p>FUNDACIÓN CENTRO DE INVESTIGACIÓN DE ENFERMEDADES NEUROLÓGICAS (CIEN)</p> <p>FUNDACIÓN CENTRO NACIONAL DE INVESTIGACIONES CARDIOVASCULARES CARLOS III (CNIC)</p> <p>FUNDACIÓN CENTRO NACIONAL DE INVESTIGACIONES ONCOLÓGICAS CARLOS III (CNIO)</p> <p>FUNDACIÓN CENTRO NACIONAL DE REFERENCIA DE APLICACIÓN DE LAS TECNOLOGÍAS DE LA INFORMACIÓN Y LA COMUNICACIÓN BASADAS EN FUENTES ABIERTAS (CENATIC)</p> <p>FUNDACIÓN CENTRO NACIONAL DEL VIDRIO (F.C.N.V.)</p> <p>FUNDACIÓN CENTRO TECNOLÓGICO AGROALIMENTARIO DE LUGO (CETAL)</p> <p>FUNDACIÓN CIUDAD DE LA ENERGÍA-CIUDEN (CIUDEN)</p> <p>FUNDACIÓN COLECCIÓN THYSSEN BORNEMISZA</p> <p>FUNDACIÓN COLEGIOS MAYORES MAEC-AECID</p> <p>FUNDACIÓN DE LOS FERROCARRILES ESPAÑOLES</p> <p>FUNDACIÓN DEL TEATRO REAL</p> <p>FUNDACIÓN EFE</p> <p>FUNDACIÓN ENRESA</p> <p>FUNDACIÓN ESCUELA DE ORGANIZACIÓN INDUSTRIAL (EOI ESCUELA DE NEGOCIOS)</p> <p>FUNDACIÓN ESPAÑOLA PARA LA CIENCIA Y LA TECNOLOGÍA (FECYT)</p> <p>FUNDACIÓN ESPAÑOLA PARA LA COOPERACIÓN INTERNACIONAL, SALUD Y POLÍTICA SOCIAL (FUNDACIÓN CSAI)</p> <p>FUNDACIÓN ESPAÑOLA PARA LA INNOVACION DE LA ARTESANIA</p> <p>FUNDACIÓN GENERAL DE LA UNIVERSIDAD INTERNACIONAL MENÉNDEZ PELAYO</p> <p>FUNDACIÓN GENERAL DE LA UNIVERSIDAD NACIONAL DE EDUCACIÓN A DISTANCIA (FUNDACIÓN UNED)</p> <p>FUNDACIÓN ICO</p> <p>FUNDACIÓN INSTITUTO DE CULTURA GITANA</p> <p>FUNDACIÓN INSTITUTO IBEROAMERICANO DE MERCADOS DE VALORES</p> <p>FUNDACIÓN INTERNACIONAL Y PARA IBEROAMÉRICA DE ADMINISTRACIÓN Y POLÍTICAS PÚBLICAS (FIAPP)</p> <p>FUNDACIÓN LABORAL DE MINUSVALIDOS SANTA BARBARA (FUSBA)</p> <p>FUNDACIÓN LABORAL SEPI</p> <p>FUNDACIÓN LÁZARO GALDIANO</p> <p>FUNDACIÓN MUSEO DO MAR DE GALICIA</p> <p>FUNDACIÓN OBSERVATORIO AMBIENTAL DEL PUERTO DE GRANADILLA (OAG)</p> <p>FUNDACIÓN OBSERVATORIO DE PROSPECTIVA TECNOLÓGICA INDUSTRIAL (OPTI)</p> <p>FUNDACIÓN OBSERVATORIO ESPAÑOL DE ACUICULTURA (FOESA)</p> <p>FUNDACIÓN PARA EL DESARROLLO DE LA FORMACIÓN EN LAS ZONAS MINERAS DEL CARBÓN</p> <p>FUNDACIÓN PARA EL DESARROLLO DE LA INVESTIGACIÓN EN GENÓMICA Y PROTEÓMICA (GENOMA ESPAÑA)</p> <p>FUNDACIÓN PARA LA PREVENCIÓN DE RIESGOS LABORALES</p> <p>FUNDACIÓN PARA LA PROYECCIÓN INTERNACIONAL DE LAS UNIVERSIDADES ESPAÑOLAS-UNIVERSIDAD.ES (FUNDACIÓN UNIVERSIDAD.ES)</p> <p>FUNDACIÓN PLURALISMO Y CONVIVENCIA</p> <p>FUNDACIÓN RESIDENCIA DE ESTUDIANTES</p> <p>FUNDACIÓN SEPI</p> <p>FUNDACIÓN SERVICIO INTERCONFEDERAL DE MEDIACIÓN Y ARBITRAJE (FUNDACIÓN SIMA)</p> <p>FUNDACIÓN TRANSPORTE Y FORMACIÓN</p> <p>FUNDACIÓN TRIPARTITA PARA LA FORMACIÓN EN EL EMPLEO</p>	<p>FUNDACIÓN VÍCTIMAS DEL TERRORISMO</p>
---	--

**ENTIDADES NO TRATADAS**

FUNDACIÓN CENTRO ESPAÑOL DE ESTUDIOS DE AMÉRICA LATINA  
(CEDEAL)  
FUNDACIÓN DE AERONÁUTICA Y ASTRONÁUTICA ESPAÑOLAS (FAAE)  
FUNDACIÓN IBEROAMERICANA PARA EL FOMENTO DE LA CULTURA  
Y CIENCIAS DEL MAR (FOMAR)  
FUNDACIÓN MUSEO TALLER JUAN JOSE



**III.1.1. Balance de situación**

ACTIVO	2011		2010		Variación	
	Miles de euros	Porcentaje	Miles de euros	Porcentaje	Absoluta	Porcentual
<b>A) ACTIVO NO CORRIENTE.....</b>	<b>749.729</b>	<b>51,60</b>	<b>668.768</b>	<b>46,51</b>	<b>80.961</b>	<b>12,11</b>
Inmovilizado intangible.....	43.357	2,98	41.444	2,88	1.913	4,62
Bienes del Patrimonio Histórico.....	308.272	21,22	306.966	21,35	1.306	0,43
Inmovilizado material.....	346.431	23,84	273.544	19,03	72.887	26,65
Inversiones inmobiliarias.....	1.570	0,11	1.465	0,10	105	7,17
Inversiones en empresas y entidades del grupo y asociadas a largo plazo.....	-	-	-	-	-	-
Inversiones financieras a largo plazo.....	28.390	1,95	24.959	1,74	3.431	13,75
Activos por impuesto diferido.....	-	-	-	-	-	-
Deudores por operaciones de la actividad a largo plazo.....	21.709	1,49	20.390	1,42	1.319	6,47
<b>B) ACTIVO CORRIENTE.....</b>	<b>703.131</b>	<b>48,40</b>	<b>768.985</b>	<b>53,49</b>	<b>-65.854</b>	<b>-8,56</b>
Activos no corrientes mantenidos para la venta.....	51	-	51	-	-	-
Existencias.....	4.349	0,30	4.301	0,30	48	1,12
Usuarios y otros deudores de la actividad propia.....	57.999	3,99	87.222	6,07	-29.223	-33,50
Deudores comerciales y otras cuentas a cobrar.....	215.072	14,80	202.720	14,10	12.352	6,09
Fundadores/asociados por desembolsos exigidos.....	-	-	5	-	-5	-100,00
Inversiones en empresas y entidades del grupo y asociadas a corto plazo.....	29.509	2,03	40.341	2,81	-10.832	-26,85
Inversiones financieras a corto plazo.....	161.720	11,13	241.008	16,76	-79.288	-32,90
Periodificaciones a corto plazo.....	3.963	0,27	2.346	0,16	1.617	68,93
Efectivo y otros activos líquidos equivalentes.....	230.468	15,86	190.991	13,28	39.477	20,67
<b>TOTAL ACTIVO.....</b>	<b>1.452.860</b>	<b>100,00</b>	<b>1.437.753</b>	<b>100,00</b>	<b>15.107</b>	<b>1,05</b>

PATRIMONIO NETO Y PASIVO	2011		2010		Variación	
	Miles de euros	Porcentaje	Miles de euros	Porcentaje	Absoluta	Porcentual
<b>A) PATRIMONIO NETO.....</b>	<b>874.048</b>	<b>60,16</b>	<b>861.122</b>	<b>59,89</b>	<b>12.926</b>	<b>1,50</b>
A-1) Fondos propios.....	562.408	38,71	590.106	41,04	-27.698	-4,69
Dotación fundacional/Fondo social.....	402.794	27,72	402.781	28,01	13	-
Reservas, Excedentes de ejercicios anteriores y Otras aportaciones de fundadores/asociados.....	187.285	12,89	200.382	13,94	-13.097	-6,54
Excedente del ejercicio (positivo o negativo).....	-27.671	-1,90	-13.057	-0,90	-14.614	-111,93
A-2) Ajustes por cambios de valor.....	2.703	0,19	2.938	0,20	-235	-8,00
A-3) Subvenciones, donaciones y legados recibidos.....	308.937	21,26	268.078	18,65	40.859	15,24
<b>B) PASIVO NO CORRIENTE.....</b>	<b>278.152</b>	<b>19,15</b>	<b>265.487</b>	<b>18,47</b>	<b>12.665</b>	<b>4,77</b>
Provisiones a largo plazo.....	2.022	0,14	2.719	0,19	-697	-25,63
Deudas a largo plazo.....	270.404	18,61	256.688	17,85	13.716	5,34
Deudas con empresas y entidades del grupo y asociadas a largo plazo.....	435	0,03	195	0,01	240	123,08
Pasivos por impuesto diferido.....	-	-	-	-	-	-
Periodificaciones a largo plazo.....	-	-	-	-	-	-
Deudas con características especiales a largo plazo.....	-	-	-	-	-	-
Acreedores por operaciones de la actividad a largo plazo.....	5.291	0,36	5.885	0,41	-594	-10,09
<b>C) PASIVO CORRIENTE.....</b>	<b>300.660</b>	<b>20,69</b>	<b>311.144</b>	<b>21,64</b>	<b>-10.484</b>	<b>-3,37</b>
Pasivos vinculados con activos no corrientes mantenidos para la venta.....	-	-	-	-	-	-
Provisiones a corto plazo.....	715	0,05	1.767	0,12	-1.052	-59,54
Deudas a corto plazo.....	103.902	7,15	93.451	6,50	10.451	11,18
Deudas con empresas y entidades del grupo y asociadas a corto plazo.....	430	0,03	555	0,04	-125	-22,52
Beneficiarios-acreedores.....	89.789	6,18	96.102	6,68	-6.313	-6,57
Acreedores comerciales y otras cuentas a pagar.....	83.777	5,77	95.438	6,64	-11.661	-12,22
Periodificaciones a corto plazo.....	22.047	1,52	23.831	1,66	-1.784	-7,49
Deudas con características especiales a corto plazo.....	-	-	-	-	-	-
<b>TOTAL PATRIMONIO NETO Y PASIVO.....</b>	<b>1.452.860</b>	<b>100,00</b>	<b>1.437.753</b>	<b>100,00</b>	<b>15.107</b>	<b>1,05</b>

**III.1.2. Cuenta de resultados**

Concepto	2011		2010		Variación	
	Miles de euros	Porcentaje	Miles de euros	Porcentaje	Absoluta	Porcentual
<b>A) OPERACIONES CONTINUADAS</b>						
Ingresos de la entidad por la actividad propia.....	366.901	100,00	393.063	100,00	-26.162	-6,66
Ayudas monetarias y otros.....	-107.338	-29,25	-115.147	-29,29	-7.809	-6,78
Ventas y otros ingresos ordinarios de la actividad mercantil.....	39.887	10,87	40.740	10,36	-853	-2,09
Variación de existencias de productos terminados y en curso de fabricación.....	65	0,02	57	0,01	8	14,04
Trabajos realizados por la entidad para su activo.....	4.962	1,35	5.954	1,51	-992	-16,66
Aprovisionamientos.....	-28.263	-7,70	-30.135	-7,66	-1.872	-6,21
Otros ingresos de explotación.....	24.421	6,66	26.732	6,80	-2.311	-8,65
Gastos de personal.....	-144.117	-39,27	-145.743	-37,07	-1.626	-1,12
Otros gastos de explotación.....	-178.649	188,95	-186.174	169,23	-7.525	-4,04
Amortización del inmovilizado.....	-39.504	-10,76	-35.939	-9,14	3.565	9,92
Subvenciones, donaciones y legados de capital traspasados al resultado del ejercicio.....	25.879	7,05	25.996	6,61	-117	-0,45
Excesos de provisiones.....	84	0,02	240	0,06	-156	-65,00
Deterioro y resultado por enajenaciones del inmovilizado.....	-71	-0,01	-404	-0,10	333	82,43
Otros resultados.....	1.149	0,31	358	0,09	791	220,95
<b>A.1) RESULTADO DE EXPLOTACIÓN.....</b>	<b>-34.594</b>	<b>-9,42</b>	<b>-20.402</b>	<b>-5,19</b>	<b>-14.192</b>	<b>-69,56</b>
Ingresos financieros.....	10.623	2,90	9.290	2,36	1.333	14,35
Gastos financieros.....	-2.333	-0,63	-1.976	-0,50	357	18,07
Variación del valor razonable en instrumentos financieros.....	15	-	-22	-	37	168,18
Diferencias de cambio.....	-1.314	-0,35	55	0,01	-1.369	-2.489,09
Deterioro y resultado por enajenaciones de instrumentos financieros	-68	-0,01	-	-	-68	-
Imputación de subvenciones, donaciones y legados de carácter financiero.....	-	-	-	-	-	-
<b>A.2) RESULTADO FINANCIERO.....</b>	<b>6.923</b>	<b>1,89</b>	<b>7.347</b>	<b>1,87</b>	<b>-424</b>	<b>-5,77</b>
<b>A.3) RESULTADO ANTES DE IMPUESTOS.....</b>	<b>-27.671</b>	<b>-7,54</b>	<b>-13.055</b>	<b>-3,32</b>	<b>-14.616</b>	<b>-111,96</b>
Impuestos sobre beneficios.....	-	-	-2	-	-2	-100,00
<b>A.4) RESULTADO DEL EJERCICIO PROCEDENTE DE OPERACIONES CONTINUADAS.....</b>	<b>-27.671</b>	<b>-7,54</b>	<b>-13.057</b>	<b>-3,32</b>	<b>-14.614</b>	<b>-111,93</b>
<b>B) OPERACIONES INTERRUMPIDAS</b>						
Resultado del ejercicio procedente de operaciones interrumpidas neto de impuestos.....	-	-	-	-	-	-
<b>A.5) EXCEDENTE DEL EJERCICIO.....</b>	<b>-27.671</b>	<b>-7,54</b>	<b>-13.057</b>	<b>-3,32</b>	<b>-14.614</b>	<b>-111,93</b>

**III.1.3. Resultado de las operaciones**

Miles de euros

	<b>2011</b>	<b>2010</b>
<b>Excedente del ejercicio.....</b>	<b>-27.671</b>	<b>-13.057</b>
<b>Más:</b>		
Dotaciones a las amortizaciones.....	39.504	35.939
Pérdidas por deterioro de valor de los activos no corrientes.....	1	14
Dotación de provisiones a largo plazo.....	63	269
Gastos financieros devengados por valoración a coste amortizado.....	-	-
Pérdidas por bajas y enajenaciones del inmovilizado.....	137	1.141
Pérdidas por bajas y enajenaciones de instrumentos financieros.....	-	-
Diferencias de cambio negativas en activos no corrientes.....	-	-
Diferencias temporarias imponibles.....	-	-
Otros.....	-	53
<b>Menos:</b>		
Reversión del deterioro de activos no corrientes.....	-	-
Exceso de provisiones a largo plazo.....	-45	-193
Imputación de subvenciones, donaciones y legados.....	-56.752	-51.030
Ingresos financieros devengados por valoración a coste amortizado.....	-	-
Beneficios por bajas y enajenaciones del inmovilizado.....	-32	-12
Beneficios por bajas y enajenaciones de instrumentos financieros.....	-	-
Diferencias de cambio positivas en activos no corrientes.....	-	-
Diferencias temporarias deducibles.....	-	-
Otros.....	-248	-3.423
<b>Resultado procedente de las operaciones o aplicado en caso negativo.....</b>	<b>-45.043</b>	<b>-30.299</b>

III.1.4. Cuadro de financiación

Miles de euros

Aplicaciones	2011	2010	Orígenes	2011	2010
Recursos aplicados en las operaciones.....	45.043	30.299	Recursos procedentes de las operaciones....	-	-
Adquisiciones de activos no corrientes.....	127.974	107.335	Aportaciones de fundadores y asociados.....	14	327
- Inmovilizado intangible.....	17.256	8.713	Subvenciones, donaciones y legados recibidos.....	97.615	27.913
- Bienes del Patrimonio Histórico.....	1.307	1.685	Deudas a largo plazo.....	48.680	179.719
- Otro inmovilizado material.....	97.453	87.430	- De entidades del grupo y asociadas.....	360	282
- Inversiones inmobiliarias.....	159	-	- De entidades de crédito.....	-	26
- Inversiones financieras a largo plazo.....	11.799	9.507	- Derivados.....	-	-
Entidades del grupo y asociadas.....	-	-	- Acreedores por arrendamiento financiero..	20.200	-
Otras inversiones financieras a largo plazo.....	11.799	9.507	- Obligaciones y otros valores negociables..	-	-
Reducciones del fondo social o dotación fundacional.....	-	-	- Otros pasivos financieros.....	28.120	179.411
Cancelación o traspaso a corto plazo de deudas a largo plazo.....	35.320	10.949	Enajenación de inmovilizado.....	497	1.036
- De entidades del grupo y asociadas.....	-	-	- Inmovilizado intangible.....	-	141
- De entidades de crédito.....	61	56	- Bienes del Patrimonio Histórico.....	-	-
- De derivados.....	-	-	- Otro inmovilizado material.....	355	274
- De acreedores por arrendamiento financiero.....	-	-	- Inversiones inmobiliarias.....	-	-
- De obligaciones y otros valores negociables.....	-	-	- Inversiones financieras.....	142	621
- De otros pasivos financieros.....	35.259	10.893	Entidades del grupo.....	-	-
Provisiones a largo plazo.....	644	168	Entidades asociadas.....	-	100
Otros.....	4.450	10.351	Otros activos financieros.....	142	521
			Cancelación anticipada o traspaso a corriente de inmovilizaciones.....	10.994	37.970
			- Inversiones financieras en entidades del grupo y asociadas.....	-	-
			- Otros activos financieros.....	10.981	5.395
			- Otros activos no financieros.....	13	32.575
			Otros.....	263	133
<b>Total aplicaciones.....</b>	<b>213.431</b>	<b>159.102</b>	<b>Total orígenes.....</b>	<b>158.063</b>	<b>247.098</b>
<b>Aumento del capital corriente.....</b>	<b>-</b>	<b>87.996</b>	<b>Disminución del capital corriente.....</b>	<b>55.368</b>	<b>-</b>

**III.1.5. Variación del Capital Corriente**

Miles de euros

Concepto	Aumentos		Disminuciones	
	2011	2010	2011	2010
Activos no corrientes mantenidos para la venta.....	-	-	-	4
Existencias.....	48	301	-	-
Usuarios y otros deudores de la actividad propia.....	-	16.240	29.223	-
Deudores comerciales y otras cuentas a cobrar.....	12.323	112.264	-	-
Inversiones financieras y en empresas del grupo y asociadas a corto plazo.....	-	21.505	90.095	-
Deudas con empresas del grupo y asociadas, y otras a corto plazo.....	-	-	5.300	21.366
Beneficiarios-Acreedores.....	5.122	2.583	-	-
Acreedores comerciales y otras cuentas a pagar.....	8.103	-	-	19.918
Otro pasivo corriente.....	2.583	-	-	1.140
Otro activo corriente.....	41.071	-	-	22.469
<b>TOTAL.....</b>	<b>69.250</b>	<b>152.893</b>	<b>124.618</b>	<b>64.897</b>
<b>VARIACIÓN DEL CAPITAL CORRIENTE.....</b>	<b>-</b>	<b>87.996</b>	<b>55.368</b>	<b>-</b>

### III.1.6. Indicadores económico-financieros

	2011	2010
<b>Situación financiera</b>		
Tesorería o acid test (%):(Efectivo y otros activos líquidos equivalentes/ Pasivo corriente) x 100.....	76,65	61,38
Liquidez inmediata (%): ((Activo corriente - Existencias) / Pasivo corriente) x 100.....	232,42	245,77
Solvencia técnica (%): (Activo corriente / Pasivo corriente) x 100.....	233,86	247,15
Garantía o cobertura (%):(Activo/Pasivo) x 100.....	251,01	249,34
Cobertura del inmovilizado (%): (Recursos permanentes / Activo no corriente) x 100.....	153,68	168,46
Endeudamiento (%): (Pasivo / Patrimonio neto) x 100.....	66,22	66,96
Endeudamiento a largo plazo (%): (Pasivo no corriente / Patrimonio neto) x 100.....	31,82	30,83
Endeudamiento a corto plazo (%): (Pasivo corriente / Patrimonio neto) x 100.....	34,40	36,13
Financiación bancaria sobre recursos ajenos (%): (Deudas con entidades de crédito / Pasivo) x 100.....	0,28	0,96
<b>Estructura</b>		
Gastos financieros sobre cifra de negocios (%): (Gastos financieros / Ingresos por actividad propia y mercantiles) x 100.....	0,57	0,46
Subvenciones sobre cifra de negocios (%): (Subvenciones afectas actividad propia/ Ingresos por actividad propia y mercantiles) x 100.....	80,59	80,72
Inmovilizaciones materiales sobre activo (%): (Inmovilizado material e inversiones inmobiliarias/ Total activo) x 100.....	23,95	19,13
Bienes del patrimonio histórico sobre activo (%): (Bienes del patrimonio histórico/Total activo) x 100.....	21,22	21,35
Fondos propios sobre pasivo y patrimonio neto (%): (Fondos propios / Total pasivo y patrimonio neto) x 100.....	38,71	41,04
<b>Productividad</b>		
Cifra de negocios por empleado (Miles de euros): Ingresos por actividad propia y mercantiles / Plantilla media.....	122,31	130,43
Coste medio de personal (Miles de euros): Gastos de personal / Plantilla media.....	43,33	43,82

### III.1.7. Ingresos de explotación

Concepto	2011		2010		Variación	
	Miles de euros	Porcentaje	Miles de euros	Porcentaje	Absoluta	Porcentual
<b>Ingresos de la entidad por la actividad propia.....</b>	<b>366.901</b>	<b>79,19</b>	<b>393.063</b>	<b>79,76</b>	<b>-26.162</b>	<b>-6,66</b>
Cuotas de usuarios y afiliados.....	17.841	3,85	15.166	3,08	2.675	17,64
Ingresos de promociones, patrocinadores y colaboradores.....	27.159	5,86	35.092	7,12	-7.933	-22,61
Subvenciones, donaciones y legados de explotación imputados a resultados del ejercicio afectas a la actividad propia	327.834	70,75	350.148	71,05	-22.314	-6,37
Reintegro de subvenciones, donaciones y legados recibidos para la actividad propia.....	-5.933	-1,28	-7.343	-1,49	1.410	-19,20
<b>Ventas y otros ingresos ordinarios de la actividad mercantil.....</b>	<b>39.887</b>	<b>8,62</b>	<b>40.740</b>	<b>8,27</b>	<b>-853</b>	<b>-2,09</b>
<b>Otros ingresos de explotación.....</b>	<b>24.421</b>	<b>5,27</b>	<b>26.732</b>	<b>5,43</b>	<b>-2.311</b>	<b>-8,65</b>
Subvenciones, donaciones y legados de capital traspasados al resultado del ejercicio.....	25.879	5,59	25.996	5,28	-117	-0,45
Otros ingresos.....	6.189	1,34	6.205	1,26	-16	-0,26
<b>TOTAL.....</b>	<b>463.277</b>	<b>100,00</b>	<b>492.736</b>	<b>100,00</b>	<b>-29.459</b>	<b>-5,98</b>

**III.1.8. Gastos de explotación**

Concepto	2011		2010		Variación	
	Miles de euros	Porcentaje	Miles de euros	Porcentaje	Absoluta	Porcentual
Ayudas monetarias y otros.....	107.338	21,56	115.147	22,44	-7.809	-6,78
Aprovisionamientos.....	28.263	5,68	30.135	5,88	-1.872	-6,21
Gastos de personal.....	144.117	28,96	145.743	28,40	-1.626	-1,12
Otros gastos de explotación.....	178.649	41,57	186.174	36,28	-7.525	-4,04
Amortización del inmovilizado.....	39.504	7,93	35.939	7,00	3.565	9,92
<b>TOTAL.....</b>	<b>497.871</b>	<b>100,00</b>	<b>513.138</b>	<b>100,00</b>	<b>-15.267</b>	<b>-2,98</b>



### III.1.9. Recursos humanos

<b>Plantilla media por categorías profesionales</b>	Hombres	Mujeres	Total
Altos directivos.....	64	34	98
Otros directivos, técnicos y similares.....	875	1.268	2.143
Administrativos y auxiliares.....	236	447	683
Otro personal.....	231	171	402
<b>TOTAL.....</b>	<b>1.406</b>	<b>1.920</b>	<b>3.326</b>

<b>Plantilla media por tipo de contrato</b>	Hombres	Mujeres	Total
Personal fijo.....	998	1.341	2.339
Personal no fijo.....	408	579	987
<b>TOTAL.....</b>	<b>1.406</b>	<b>1.920</b>	<b>3.326</b>

### III.1.10. Evolución de la plantilla

Categorías Profesionales	Plantilla media		Variación	
	2011	2010	Absoluta	Porcentual
Altos directivos.....	98	116	-18	-15,52
Otros directivos, técnicos y similares.....	2.143	2.012	131	6,51
Administrativos y auxiliares.....	683	677	6	0,89
Otro personal.....	402	477	-75	-15,72
<b>TOTAL.....</b>	<b>3.326</b>	<b>3.282</b>	<b>44</b>	<b>1,34</b>

## **2. Estudio y distribución de las principales magnitudes de las fundaciones estatales**

## **2.1. Secciones CNAE**

III.2.1.1. Distribución de las entidades tratadas

Secciones CNAE	Entidades tratadas	
	Número	Porcentaje
Actividades profesionales, científicas y técnicas.....	13	27,66
Administración Pública y defensa; Seguridad Social obligatoria.....	5	10,64
Educación.....	13	27,66
Actividades artísticas, recreativas y de entretenimiento.....	10	21,28
Actividades sanitarias y de servicios sociales.....	2	4,26
Otros servicios.....	4	8,51
<b>Total.....</b>	<b>47</b>	<b>100,00</b>

### III.2.1.1. Distribución de las entidades tratadas

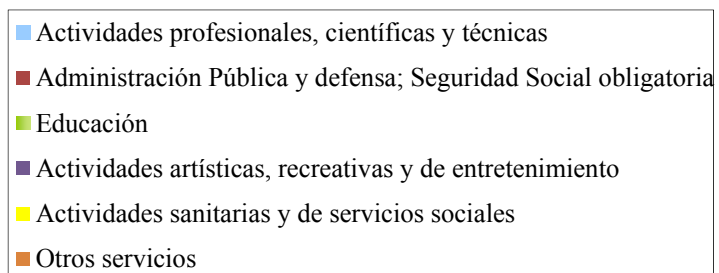
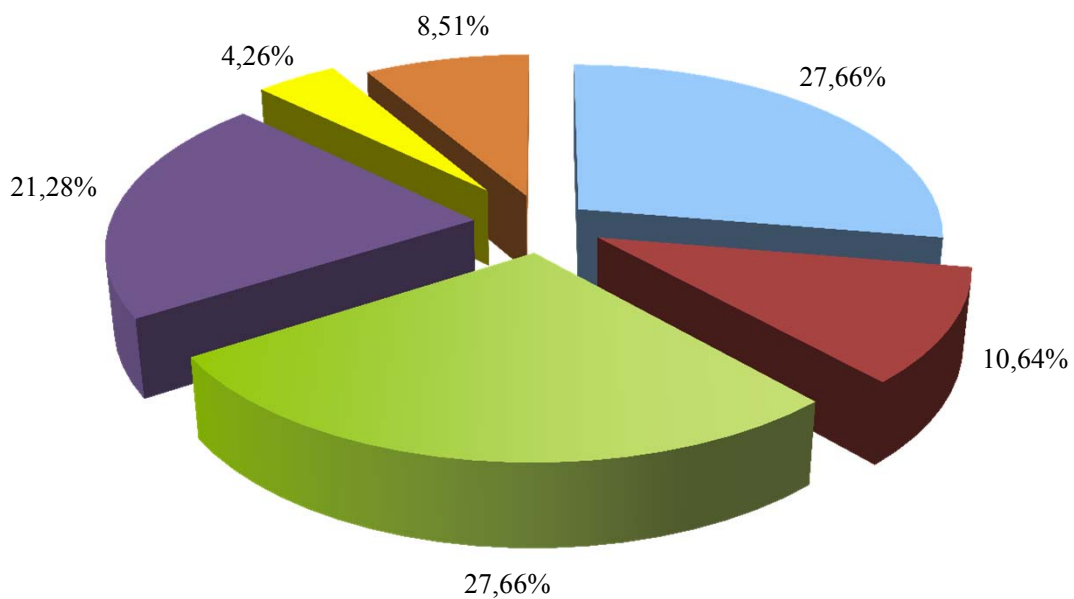

**III.2.1.2. Activo**

Secciones CNAE	2011		2010		Variación	
	Miles de euros	Porcentaje	Miles de euros	Porcentaje	Absoluta	Porcentual
Actividades profesionales, científicas y técnicas.....	705.786	48,58	680.215	47,32	25.571	3,76
Actividades artísticas, recreativas y de entretenimiento.....	427.163	29,40	439.140	30,54	-11.977	-2,73
Educación.....	155.738	10,72	175.457	12,20	-19.719	-11,24
Administración Pública y defensa; Seguridad Social obligatoria.....	145.571	10,02	123.420	8,58	22.150	17,95
Actividades sanitarias y de servicios sociales.....	11.939	0,82	12.336	0,86	-397	-3,22
Otros servicios.....	6.663	0,46	7.185	0,50	-522	-7,27
<b>Total.....</b>	<b>1.452.860</b>	<b>100,00</b>	<b>1.437.753</b>	<b>100,00</b>	<b>15.107</b>	<b>1,05</b>

### III.2.1.2. Activo

Miles de euros

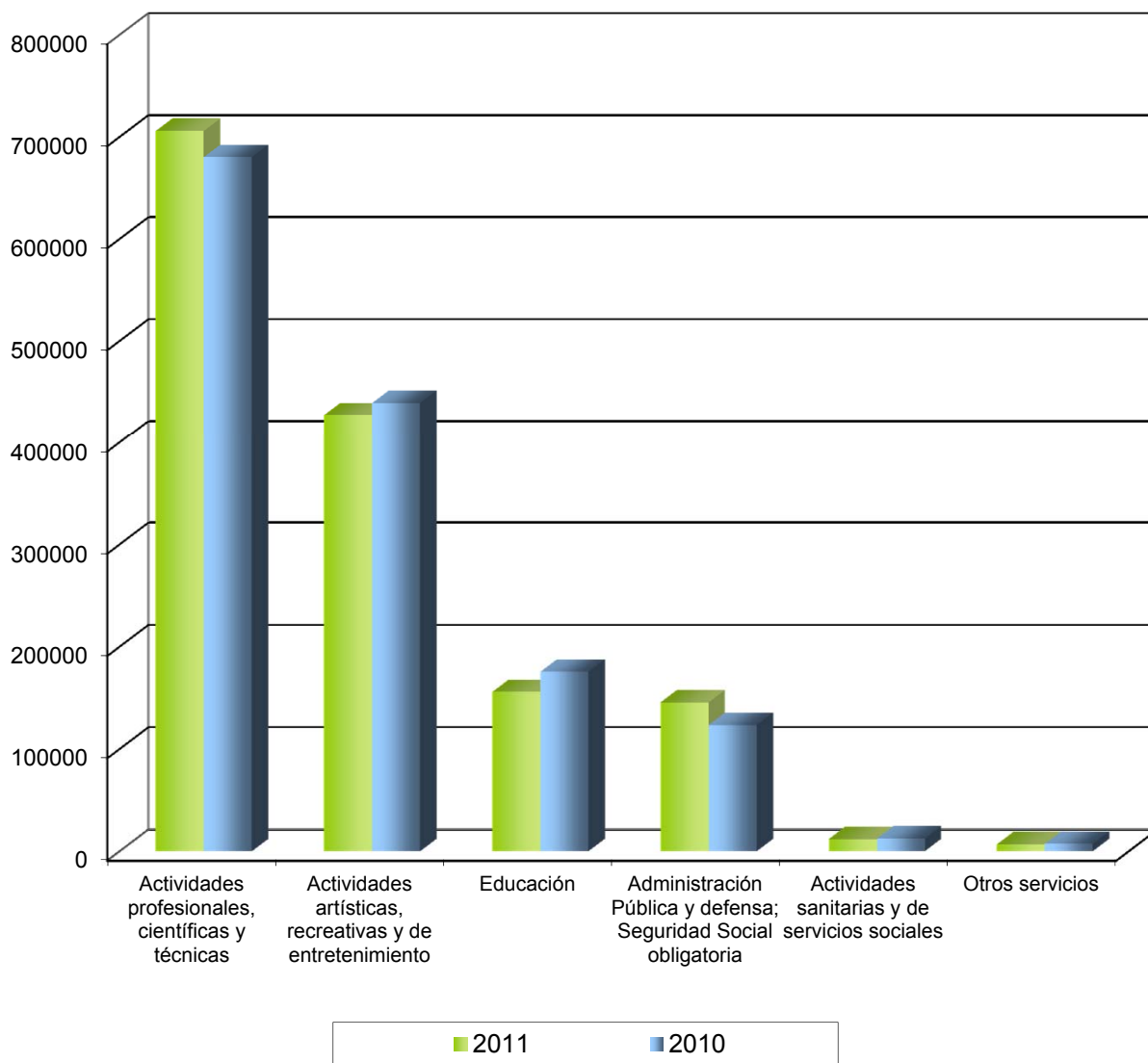



**III.2.1.3. Inmovilizado material y Bienes del Patrimonio Histórico**

Secciones CNAE	2011		2010		Variación	
	Miles de euros	Porcentaje	Miles de euros	Porcentaje	Absoluta	Porcentual
Actividades artísticas, recreativas y de entretenimiento.....	336.970	51,48	340.648	58,68	-3.678	-1,08
Actividades profesionales, científicas y técnicas.....	286.378	43,74	207.198	35,69	79.180	38,22
Educación.....	14.352	2,19	15.118	2,60	-766	-5,07
Administración Pública y defensa; Seguridad Social obligatoria.....	11.024	1,68	11.388	1,96	-364	-3,20
Actividades sanitarias y de servicios sociales.....	5.619	0,86	5.780	1,00	-161	-2,77
Otros servicios.....	360	0,05	378	0,07	-18	-4,76
<b>Total.....</b>	<b>654.703</b>	<b>100,00</b>	<b>580.510</b>	<b>100,00</b>	<b>74.193</b>	<b>12,78</b>

### III.2.1.4. Inversiones financieras a largo plazo

Secciones CNAE	2011		2010		Variación	
	Miles de euros	Porcentaje	Miles de euros	Porcentaje	Absoluta	Porcentual
Actividades profesionales, científicas y técnicas.....	13.821	48,69	7.314	29,30	6.507	88,97
Actividades artísticas, recreativas y de entretenimiento.....	10.590	37,30	13.231	53,02	-2.641	-19,96
Educación.....	2.407	8,48	3.137	12,57	-730	-23,27
Actividades sanitarias y de servicios sociales.....	1.075	3,78	737	2,95	338	45,73
Otros servicios.....	288	1,01	298	1,19	-10	-3,36
Administración Pública y defensa; Seguridad Social obligatoria.....	209	0,74	242	0,97	-33	-13,99
<b>Total.....</b>	<b>28.390</b>	<b>100,00</b>	<b>24.959</b>	<b>100,00</b>	<b>3.431</b>	<b>13,75</b>

**III.2.1.5. Usuarios, deudores comerciales y otras cuentas a cobrar**

Secciones CNAE	2011		2010		Variación	
	Miles de euros	Porcentaje	Miles de euros	Porcentaje	Absoluta	Porcentual
Actividades profesionales, científicas y técnicas.....	186.548	68,32	185.683	64,04	865	0,47
Educación.....	34.478	12,63	61.068	21,06	-26.590	-43,54
Administración Pública y defensa; Seguridad Social obligatoria.....	30.702	11,24	23.711	8,18	6.991	29,48
Actividades artísticas, recreativas y de entretenimiento.....	18.783	6,88	16.376	5,65	2.407	14,69
Actividades sanitarias y de servicios sociales.....	1.893	0,69	2.321	0,80	-428	-18,44
Otros servicios.....	667	0,24	783	0,27	-116	-14,82
<b>Total.....</b>	<b>273.071</b>	<b>100,00</b>	<b>289.942</b>	<b>100,00</b>	<b>-16.871</b>	<b>-5,82</b>

**III.2.1.6. Inversiones financieras a corto plazo**

Secciones CNAE	2011		2010		Variación	
	Miles de euros	Porcentaje	Miles de euros	Porcentaje	Absoluta	Porcentual
Actividades profesionales, científicas y técnicas.....	76.489	39,99	154.855	55,03	-78.366	-50,61
Administración Pública y defensa; Seguridad Social obligatoria.....	61.053	31,93	62.177	22,10	-1.126	-1,81
Actividades artísticas, recreativas y de entretenimiento.....	30.819	16,12	34.870	12,39	-4.051	-11,62
Educación.....	19.090	9,98	23.086	8,21	-3.996	-17,31
Otros servicios.....	2.153	1,13	4.319	1,54	-2.166	-50,15
Actividades sanitarias y de servicios sociales.....	1.625	0,85	2.042	0,73	-417	-20,46
<b>Total.....</b>	<b>191.229</b>	<b>100,00</b>	<b>281.349</b>	<b>100,00</b>	<b>-90.120</b>	<b>-32,03</b>

**III.2.1.7. Patrimonio neto**

Secciones CNAE	2011		2010		Variación	
	Miles de euros	Porcentaje	Miles de euros	Porcentaje	Absoluta	Porcentual
Actividades artísticas, recreativas y de entretenimiento.....	391.128	44,74	396.921	46,10	-5.793	-1,46
Actividades profesionales, científicas y técnicas.....	361.306	41,34	329.840	38,30	31.466	9,54
Educación.....	75.935	8,69	87.593	10,17	-11.658	-13,31
Administración Pública y defensa; Seguridad Social obligatoria.....	33.279	3,81	33.401	3,88	-122	-0,37
Actividades sanitarias y de servicios sociales.....	9.002	1,03	9.812	1,14	-810	-8,26
Otros servicios.....	3.398	0,39	3.555	0,41	-157	-4,42
<b>Total.....</b>	<b>874.048</b>	<b>100,00</b>	<b>861.122</b>	<b>100,00</b>	<b>12.926</b>	<b>1,50</b>

### III.2.1.3. Patrimonio neto

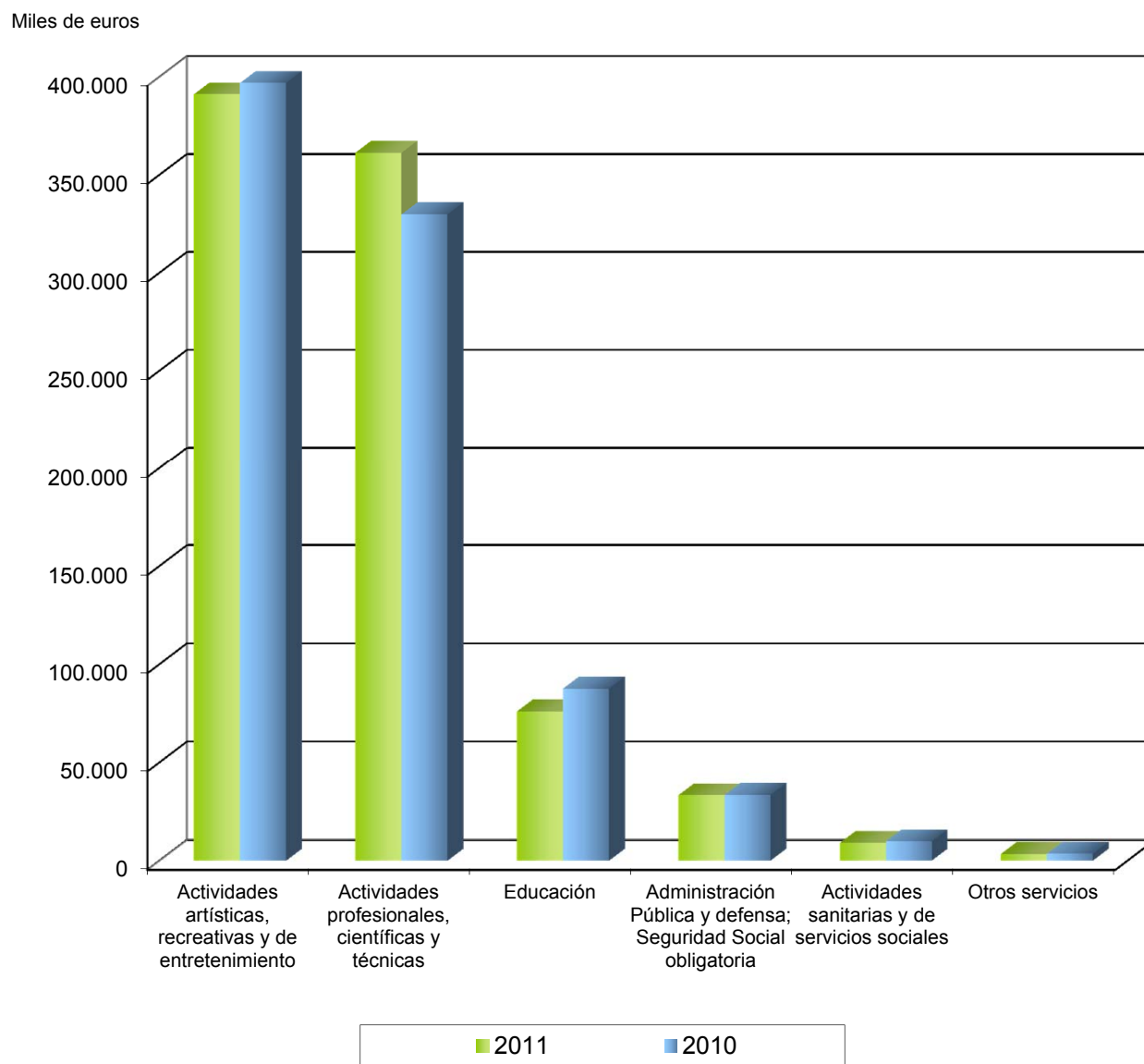

**III.2.1.8. Pasivo**

Secciones CNAE	2011		2010		Variación	
	Miles de euros	Porcentaje	Miles de euros	Porcentaje	Absoluta	Porcentual
Actividades profesionales, científicas y técnicas.....	344.480	59,52	350.375	60,76	-5.895	-1,68
Administración Pública y defensa; Seguridad Social obligatoria.....	112.292	19,40	90.019	15,61	22.273	24,74
Educación.....	79.803	13,78	87.864	15,24	-8.061	-9,17
Actividades artísticas, recreativas y de entretenimiento.....	36.035	6,23	42.219	7,32	-6.184	-14,65
Otros servicios.....	3.265	0,56	3.630	0,63	-365	-10,06
Actividades sanitarias y de servicios sociales.....	2.937	0,51	2.524	0,44	413	16,36
<b>Total.....</b>	<b>578.812</b>	<b>100,00</b>	<b>576.631</b>	<b>100,00</b>	<b>2.181</b>	<b>0,38</b>

**III.2.1.9. Excedente del ejercicio**

Secciones CNAE	2011		2010		Variación	
	Miles de euros	Porcentaje	Miles de euros	Porcentaje	Absoluta	Porcentual
Otros servicios.....	-117	0,42	-53	0,41	-64	-120,76
Administración Pública y defensa; Seguridad Social obligatoria.....	-186	0,67	6.096	-46,69	-6.282	-103,05
Actividades sanitarias y de servicios sociales.....	-714	2,58	-835	6,39	121	14,39
Actividades artísticas, recreativas y de entretenimiento.....	-4.646	16,79	-5.697	43,64	1.051	18,45
Actividades profesionales, científicas y técnicas.....	-10.023	36,22	177	-1,35	-10.200	-5.762,71
Educación.....	-11.985	43,32	-12.745	97,60	760	5,96
<b>Total.....</b>	<b>-27.671</b>	<b>100,00</b>	<b>-13.056</b>	<b>100,00</b>	<b>-14.614</b>	<b>-113,93</b>



### III.2.1.4. Excedente del ejercicio

Miles de euros

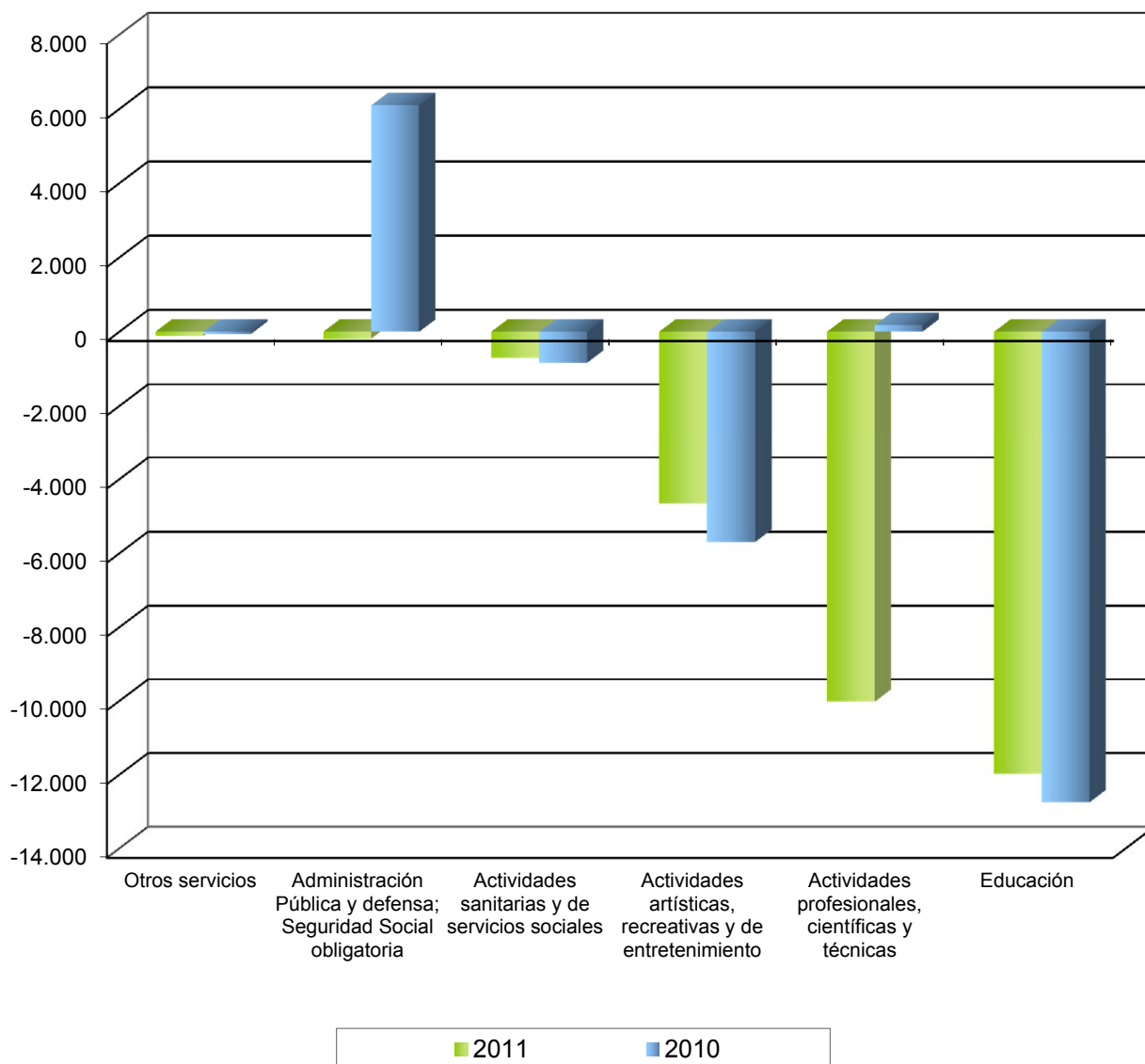

**III.2.1.10. Ingresos de la actividad propia y mercantiles**

Secciones CNAE	2011		2010		Variación	
	Miles de euros	Porcentaje	Miles de euros	Porcentaje	Absoluta	Porcentual
Actividades profesionales, científicas y técnicas.....	136.708	33,60	139.751	32,21	-3.043	-2,18
Educación.....	106.046	26,07	117.909	27,18	-11.863	-10,06
Administración Pública y defensa; Seguridad Social obligatoria.....	79.414	19,52	88.088	20,31	-8.674	-9,85
Actividades artísticas, recreativas y de entretenimiento.....	70.688	17,38	72.905	16,81	-2.217	-3,04
Otros servicios.....	8.775	2,16	9.681	2,23	-906	-9,36
Actividades sanitarias y de servicios sociales.....	5.157	1,27	5.469	1,26	-312	-5,71
<b>Total.....</b>	<b>406.788</b>	<b>100,00</b>	<b>433.803</b>	<b>100,00</b>	<b>-27.015</b>	<b>-6,23</b>

**III.2.1.11. Gastos de personal**

Secciones CNAE	2011		2010		Variación	
	Miles de euros	Porcentaje	Miles de euros	Porcentaje	Absoluta	Porcentual
Actividades profesionales, científicas y técnicas.....	63.548	44,09	62.407	42,82	1.141	1,83
Actividades artísticas, recreativas y de entretenimiento.....	32.616	22,63	34.452	23,65	-1.834	-5,33
Educación.....	30.230	20,98	31.909	21,89	-1.679	-5,26
Administración Pública y defensa; Seguridad Social obligatoria.....	13.827	9,59	13.079	8,97	748	5,72
Actividades sanitarias y de servicios sociales.....	2.764	1,92	2.754	1,89	10	0,36
Otros servicios.....	1.132	0,79	1.142	0,78	-10	-0,96
<b>Total.....</b>	<b>144.117</b>	<b>100,00</b>	<b>145.743</b>	<b>100,00</b>	<b>-1.626</b>	<b>-1,12</b>

**III.2.1.12. Recursos humanos**

Secciones CNAE	2011		2010		Variación	
	Plantilla media	Porcentaje	Plantilla media	Porcentaje	Absoluta	Porcentual
Actividades profesionales, científicas y técnicas.....	1.479	44,47	1.397	42,57	82	5,87
Actividades artísticas, recreativas y de entretenimiento.....	747	22,46	781	23,80	-34	-4,35
Educación.....	663	19,93	692	21,08	-29	-4,19
Administración Pública y defensa; Seguridad Social obligatoria.....	281	8,45	258	7,86	23	8,92
Actividades sanitarias y de servicios sociales.....	131	3,94	127	3,87	4	3,15
Otros servicios.....	25	0,75	27	0,82	-2	-7,41
<b>Total.....</b>	<b>3.326</b>	<b>100,00</b>	<b>3.282</b>	<b>100,00</b>	<b>44</b>	<b>1,34</b>

### III.2.1.5. Recursos humanos

Plantilla media

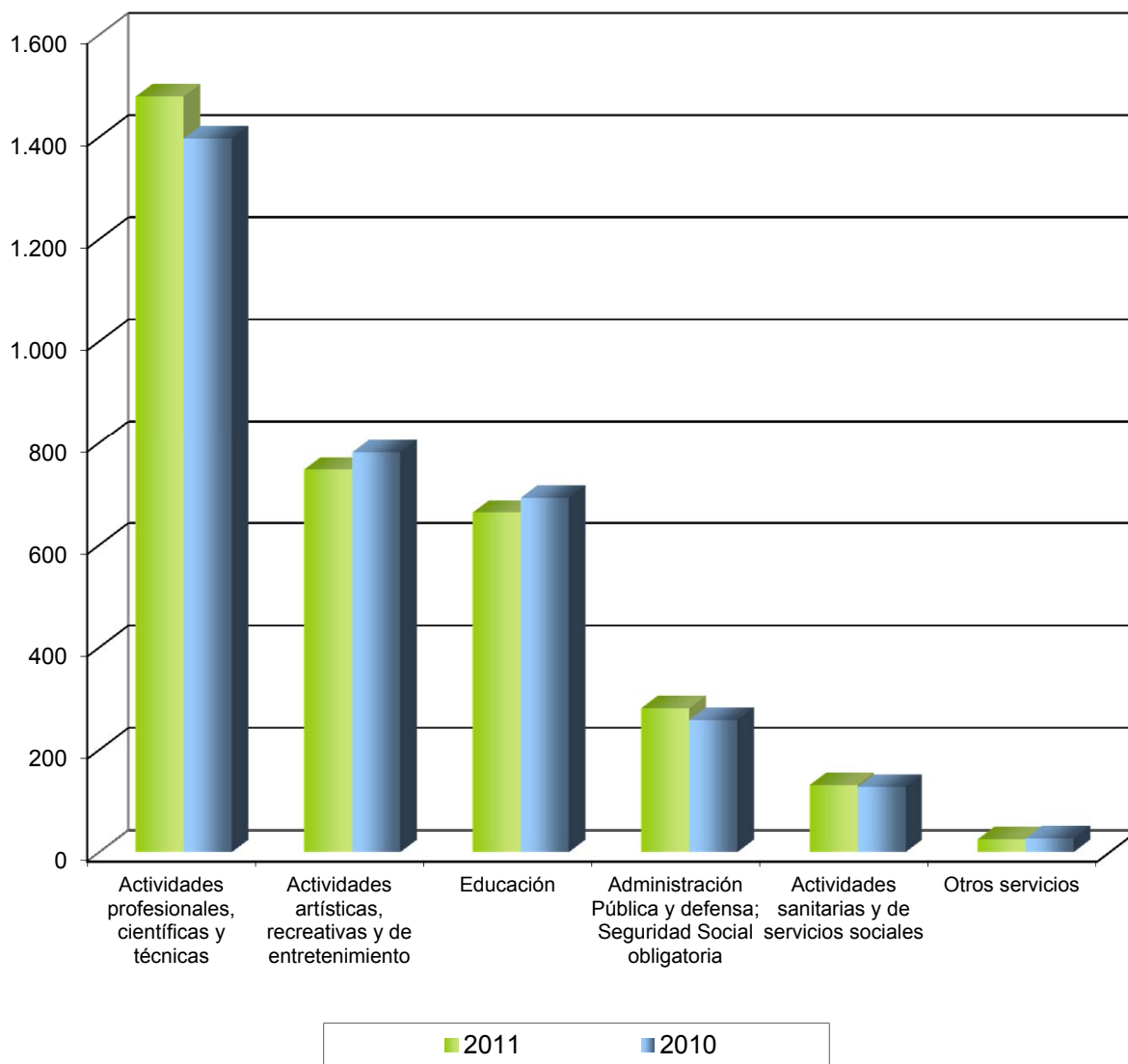

## **Sección M: Actividades profesionales científicas y técnicas**

Sección M: Actividades profesionales,  
Científicas y Técnicas

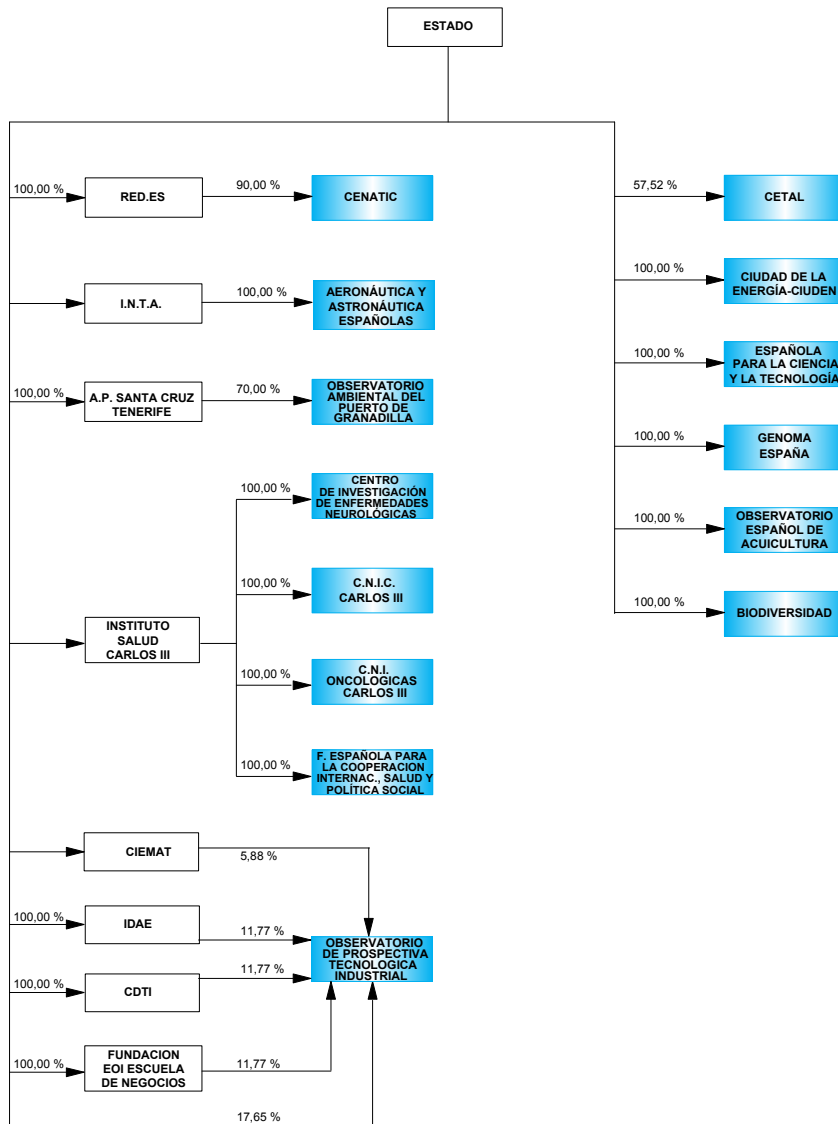

 Fundaciones estatales clasificadas en la sección

 Matrices del Sector público estatal

**ENTIDADES TRATADAS**

FUNDACIÓN BIODIVERSIDAD  
 FUNDACIÓN CENTRO DE INVESTIGACIÓN DE ENFERMEDADES NEUROLÓGICAS (CIEN)  
 FUNDACIÓN CENTRO NACIONAL DE INVESTIGACIONES CARDIOVASCULARES CARLOS III (CNIC)  
 FUNDACIÓN CENTRO NACIONAL DE INVESTIGACIONES ONCOLÓGICAS CARLOS III (CNIO)  
 FUNDACIÓN CENTRO NACIONAL DE REFERENCIA DE APLICACIÓN DE LAS TECNOLOGÍAS DE LA INFORMACIÓN Y LA COMUNICACIÓN BASADAS EN FUENTES ABIERTAS (CENATIC)  
 FUNDACIÓN CENTRO TECNOLÓGICO AGROALIMENTARIO DE LUGO (CETAL)  
 FUNDACIÓN CIUDAD DE LA ENERGÍA-CIUDEN (CIUDEN)  
 FUNDACIÓN ESPAÑOLA PARA LA CIENCIA Y LA TECNOLOGÍA (FECYT)  
 FUNDACIÓN ESPAÑOLA PARA LA COOPERACIÓN INTERNACIONAL, SALUD Y POLÍTICA SOCIAL (FUNDACIÓN CSAI)  
 FUNDACIÓN OBSERVATORIO AMBIENTAL DEL PUERTO DE GRANADILLA (OAG)  
 FUNDACIÓN OBSERVATORIO DE PROSPECTIVA TECNOLÓGICA INDUSTRIAL (OPTI)  
 FUNDACIÓN OBSERVATORIO ESPAÑOL DE ACUICULTURA (FOESA)  
 FUNDACIÓN PARA EL DESARROLLO DE LA INVESTIGACIÓN EN GENÓMICA Y PROTEÓMICA (GENOMA ESPAÑA)



**ENTIDADES NO TRATADAS**

FUNDACIÓN DE AERONÁUTICA Y ASTRONÁUTICA ESPAÑOLAS (FAAE)

ACTIVO	2011		2010		Variación	
	Miles de euros	Porcentaje	Miles de euros	Porcentaje	Absoluta	Porcentual
<b>A) ACTIVO NO CORRIENTE.....</b>	<b>340.097</b>	<b>48,19</b>	<b>253.026</b>	<b>37,20</b>	<b>87.071</b>	<b>34,41</b>
Inmovilizado intangible.....	33.469	4,74	31.259	4,60	2.210	7,07
Bienes del Patrimonio Histórico.....	20.392	2,89	19.136	2,81	1.256	6,56
Inmovilizado material.....	265.986	37,69	188.062	27,65	77.924	41,44
Inversiones inmobiliarias.....	164	0,02	4	-	160	4.000,00
Inversiones en empresas y entidades del grupo y asociadas a largo plazo.....	-	-	-	-	-	-
Inversiones financieras a largo plazo.....	13.821	1,96	7.314	1,08	6.507	88,97
Activos por impuesto diferido.....	-	-	-	-	-	-
Deudores por operaciones de la actividad a largo plazo.....	6.265	0,89	7.251	1,07	-986	-13,60
<b>B) ACTIVO CORRIENTE.....</b>	<b>365.689</b>	<b>51,81</b>	<b>427.189</b>	<b>62,80</b>	<b>-61.500</b>	<b>-14,40</b>
Activos no corrientes mantenidos para la venta.....	-	-	-	-	-	-
Existencias.....	822	0,12	790	0,12	32	4,05
Usuarios y otros deudores de la actividad propia.....	31.264	4,43	29.860	4,39	1.404	4,70
Deudores comerciales y otras cuentas a cobrar.....	155.284	22,00	155.823	22,91	-539	-0,35
Fundadores/asociados por desembolsos exigidos.....	-	-	5	-	-5	-
Inversiones en empresas y entidades del grupo y asociadas a corto plazo.....	28.087	3,98	38.396	5,64	-10.309	-26,85
Inversiones financieras a corto plazo.....	48.402	6,86	116.459	17,12	-68.057	-58,44
Periodificaciones a corto plazo.....	980	0,14	475	0,07	505	106,32
Efectivo y otros activos líquidos equivalentes.....	100.850	14,29	85.381	12,55	15.469	18,12
<b>TOTAL ACTIVO.....</b>	<b>705.786</b>	<b>100,00</b>	<b>680.215</b>	<b>100,00</b>	<b>25.571</b>	<b>3,76</b>

PATRIMONIO NETO Y PASIVO	2011		2010		Variación	
	Miles de euros	Porcentaje	Miles de euros	Porcentaje	Absoluta	Porcentual
<b>A) PATRIMONIO NETO.....</b>	<b>361.306</b>	<b>51,19</b>	<b>329.840</b>	<b>48,49</b>	<b>31.466</b>	<b>9,54</b>
A-1) Fondos propios.....	80.634	11,42	90.667	13,33	-10.033	-11,07
Dotación fundacional/Fondo social.....	9.445	1,34	9.440	1,39	5	0,05
Reservas, Excedentes de ejercicios anteriores y Otras aportaciones de fundadores/asociados.....	81.212	11,51	81.050	11,92	162	0,20
Excedente del ejercicio (positivo o negativo).....	-10.023	-1,42	177	0,03	-10.200	-5.762,71
A-2) Ajustes por cambios de valor.....	292	0,04	199	0,03	93	46,73
A-3) Subvenciones, donaciones y legados recibidos.....	280.380	39,73	238.974	35,13	41.406	17,33
<b>B) PASIVO NO CORRIENTE.....</b>	<b>231.853</b>	<b>32,85</b>	<b>223.728</b>	<b>32,89</b>	<b>8.125</b>	<b>3,63</b>
Provisiones a largo plazo.....	-	-	-	-	-	-
Deudas a largo plazo.....	231.853	32,85	223.728	32,89	8.125	3,63
Deudas con empresas y entidades del grupo y asociadas a largo plazo.....	-	-	-	-	-	-
Pasivos por impuesto diferido.....	-	-	-	-	-	-
Periodificaciones a largo plazo.....	-	-	-	-	-	-
Deudas con características especiales a largo plazo.....	-	-	-	-	-	-
Acreedores por operaciones de la actividad a largo plazo.....	-	-	-	-	-	-
<b>C) PASIVO CORRIENTE.....</b>	<b>112.627</b>	<b>15,96</b>	<b>126.647</b>	<b>18,62</b>	<b>-14.020</b>	<b>-11,07</b>
Pasivos vinculados con activos no corrientes mantenidos para la venta.....	-	-	-	-	-	-
Provisiones a corto plazo.....	491	0,07	807	0,12	-316	-39,16
Deudas a corto plazo.....	51.154	7,25	52.105	7,66	-951	-1,83
Deudas con empresas y entidades del grupo y asociadas a corto plazo.....	-	-	-	-	-	-
Beneficiarios-acreedores.....	26.673	3,78	31.192	4,59	-4.519	-14,49
Acreedores comerciales y otras cuentas a pagar.....	31.741	4,50	40.645	5,98	-8.904	-21,91
Periodificaciones a corto plazo.....	2.568	0,36	1.898	0,28	670	35,30
Deudas con características especiales a corto plazo.....	-	-	-	-	-	-
<b>TOTAL PATRIMONIO NETO Y PASIVO.....</b>	<b>705.786</b>	<b>100,00</b>	<b>680.215</b>	<b>100,00</b>	<b>25.571</b>	<b>3,76</b>

Concepto	2011		2010		Variación	
	Miles de euros	Porcentaje	Miles de euros	Porcentaje	Absoluta	Porcentual
<b>A) OPERACIONES CONTINUADAS</b>						
Ingresos de la entidad por la actividad propia.....	129.491	100,00	133.849	100,00	-4.358	-3,26
Ayudas monetarias y otros.....	-16.159	-12,47	-15.999	-11,95	160	1,00
Ventas y otros ingresos ordinarios de la actividad mercantil.....	7.217	5,57	5.902	4,41	1.315	22,28
Variación de existencias de productos terminados y en curso de fabricación.....	26	0,02	9	0,01	17	188,89
Trabajos realizados por la entidad para su activo.....	4.962	3,83	5.951	4,45	-989	-16,62
Aprovisionamientos.....	-18.497	-14,28	-18.495	-13,81	2	0,01
Otros ingresos de explotación.....	1.138	0,88	2.674	2,00	-1.536	-57,44
Gastos de personal.....	-63.548	-49,07	-62.407	-46,62	1.141	1,83
Otros gastos de explotación.....	-51.469	-39,74	-51.811	-38,70	-342	-0,66
Amortización del inmovilizado.....	-21.747	-16,79	-18.048	-13,48	3.699	20,50
Subvenciones, donaciones y legados de capital traspasados al resultado del ejercicio.....	15.397	11,89	14.612	10,92	785	5,37
Excesos de provisiones.....	-	-	19	0,01	-19	-100,00
Deterioro y resultado por enajenaciones del inmovilizado.....	-3	-	162	0,12	-165	-101,85
Otros resultados.....	-9	-	102	0,08	-111	-108,82
<b>A.1) RESULTADO DE EXPLOTACIÓN.....</b>	<b>-13.201</b>	<b>-10,19</b>	<b>-3.480</b>	<b>-2,59</b>	<b>-9.721</b>	<b>-279,34</b>
Ingresos financieros.....	5.128	3,96	5.340	3,99	-212	-3,97
Gastos financieros.....	-1.868	-1,44	-1.757	-1,31	111	6,32
Variación del valor razonable en instrumentos financieros.....	-	-	-	-	-	-
Diferencias de cambio.....	-16	-0,01	74	0,06	-90	-121,62
Deterioro y resultado por enajenaciones de instrumentos financieros	-66	-0,05	-	-	-66	-
Imputación de subvenciones, donaciones y legados de carácter financiero.....	-	-	-	-	-	-
<b>A.2) RESULTADO FINANCIERO.....</b>	<b>3.178</b>	<b>2,45</b>	<b>3.657</b>	<b>2,73</b>	<b>-479</b>	<b>-13,10</b>
<b>A.3) RESULTADO ANTES DE IMPUESTOS.....</b>	<b>-10.023</b>	<b>-7,74</b>	<b>177</b>	<b>0,13</b>	<b>-10.200</b>	<b>-5.762,71</b>
Impuestos sobre beneficios.....	-	-	-	-	-	-
<b>A.4) RESULTADO DEL EJERCICIO PROCEDENTE DE OPERACIONES CONTINUADAS.....</b>	<b>-10.023</b>	<b>-7,74</b>	<b>177</b>	<b>0,13</b>	<b>-10.200</b>	<b>-5.762,71</b>
<b>B) OPERACIONES INTERRUMPIDAS</b>						
Resultado del ejercicio procedente de operaciones interrumpidas neto de impuestos.....	-	-	-	-	-	-
<b>A.5) EXCEDENTE DEL EJERCICIO.....</b>	<b>-10.023</b>	<b>-7,74</b>	<b>177</b>	<b>0,13</b>	<b>-10.200</b>	<b>-5.762,71</b>

	2011	2010
<b>Excedente del ejercicio.....</b>	<b>-10.023</b>	<b>177</b>
<b>Más:</b>		
Dotaciones a las amortizaciones.....	21.747	18.048
Pérdidas por deterioro de valor de los activos no corrientes.....	1	-
Dotación de provisiones a largo plazo.....	-	-
Gastos financieros devengados por valoración a coste amortizado.....	-	-
Pérdidas por bajas y enajenaciones del inmovilizado.....	35	579
Pérdidas por bajas y enajenaciones de instrumentos financieros.....	-	-
Diferencias de cambio negativas en activos no corrientes.....	-	-
Diferencias temporarias imponibles.....	-	-
Otros.....	-	-
<b>Menos:</b>		
Reversión del deterioro de activos no corrientes.....	-	-
Exceso de provisiones a largo plazo.....	-	-19
Imputación de subvenciones, donaciones y legados.....	-44.307	-37.612
Ingresos financieros devengados por valoración a coste amortizado.....	-	-
Beneficios por bajas y enajenaciones del inmovilizado.....	-	-
Beneficios por bajas y enajenaciones de instrumentos financieros.....	-	-
Diferencias de cambio positivas en activos no corrientes.....	-	-
Diferencias temporarias deducibles.....	-	-
Otros.....	-180	-3.286
<b>Resultado procedente de las operaciones o aplicado en caso negativo.....</b>	<b>-32.727</b>	<b>-22.113</b>

Aplicaciones	2011	2010	Orígenes	2011	2010
Recursos aplicados en las operaciones.....	32.727	22.113	Recursos procedentes de las operaciones....	-	-
Adquisiciones de activos no corrientes.....	114.274	95.232	Aportaciones de fundadores y asociados.....	5	5
- Inmovilizado intangible.....	7.741	7.877	Subvenciones, donaciones y legados recibidos.....	85.715	23.346
- Bienes del Patrimonio Histórico.....	1.256	1.612	Deudas a largo plazo.....	40.679	173.570
- Otro inmovilizado material.....	94.495	81.311	- De entidades del grupo y asociadas.....	120	87
- Inversiones inmobiliarias.....	159	-	- De entidades de crédito.....	-	-
- Inversiones financieras a largo plazo.....	10.623	4.432	- Derivados.....	-	-
Entidades del grupo y asociadas.....	-	-	- Acreedores por arrendamiento financiero..	20.200	-
Otras inversiones financieras a largo plazo.....	10.623	4.432	- Obligaciones y otros valores negociables..	-	-
Reducciones del fondo social o dotación fundacional.....	-	-	- Otros pasivos financieros.....	20.359	173.483
Cancelación o traspaso a corto plazo de deudas a largo plazo.....	32.554	8.779	Enajenación de inmovilizado.....	322	616
- De entidades del grupo y asociadas.....	-	-	- Inmovilizado intangible.....	-	140
- De entidades de crédito.....	-	-	- Bienes del Patrimonio Histórico.....	-	-
- De derivados.....	-	-	- Otro inmovilizado material.....	322	271
- De acreedores por arrendamiento financiero.....	-	-	- Inversiones inmobiliarias.....	-	-
- De obligaciones y otros valores negociables.....	-	-	- Inversiones financieras.....	-	205
- De otros pasivos financieros.....	32.554	8.779	Entidades del grupo.....	-	-
Provisiones a largo plazo.....	-	131	Entidades asociadas.....	-	100
Otros.....	-	10.028	Otros activos financieros.....	-	105
			Cancelación anticipada o traspaso a corriente de inmovilizaciones.....	5.099	33.274
			- Inversiones financieras en entidades del grupo y asociadas.....	-	-
			- Otros activos financieros.....	5.099	3.273
			- Otros activos no financieros.....	-	30.001
			Otros.....	255	18
<b>Total aplicaciones.....</b>	<b>179.555</b>	<b>136.283</b>	<b>Total orígenes.....</b>	<b>132.075</b>	<b>230.829</b>
<b>Aumento del capital corriente.....</b>	<b>-</b>	<b>94.546</b>	<b>Disminución del capital corriente.....</b>	<b>47.480</b>	<b>-</b>

Concepto	Aumentos		Disminuciones	
	2011	2010	2011	2010
Activos no corrientes mantenidos para la venta.....	-	-	-	4
Existencias.....	32	-	-	41
Usuarios y otros deudores de la actividad propia.....	1.404	19.654	-	-
Deudores comerciales y otras cuentas a cobrar.....	-	104.584	543	-
Inversiones financieras y en empresas del grupo y asociadas a corto plazo.....	-	2.788	78.366	-
Deudas con empresas del grupo y asociadas, y otras a corto plazo.....	4.387	-	-	17.382
Beneficiarios-Acreedores.....	5.113	12.287	-	-
Acreedores comerciales y otras cuentas a pagar.....	4.899	-	-	13.231
Otro pasivo corriente.....	-	-	355	538
Otro activo corriente.....	15.949	-	-	13.571
<b>TOTAL.....</b>	<b>31.784</b>	<b>139.313</b>	<b>79.264</b>	<b>44.767</b>
<b>VARIACIÓN DEL CAPITAL CORRIENTE.....</b>	<b>-</b>	<b>94.546</b>	<b>47.480</b>	<b>-</b>

	2011	2010
<b>Situación financiera</b>		
Tesorería o acid test (%):(Efectivo y otros activos líquidos equivalentes/ Pasivo corriente) x 100.....	89,54	67,42
Liquidez inmediata (%): ((Activo corriente - Existencias) / Pasivo corriente) x 100.....	323,96	336,68
Solvencia técnica (%): (Activo corriente / Pasivo corriente) x 100.....	324,69	337,31
Garantía o cobertura (%):(Activo/Pasivo) x 100.....	204,88	194,14
Cobertura del inmovilizado (%): (Recursos permanentes / Activo no corriente) x 100.....	174,41	218,78
Endeudamiento (%): (Pasivo / Patrimonio neto) x 100.....	95,34	106,23
Endeudamiento a largo plazo (%): (Pasivo no corriente / Patrimonio neto) x 100.....	64,17	67,83
Endeudamiento a corto plazo (%): (Pasivo corriente / Patrimonio neto) x 100.....	31,17	38,40
Financiación bancaria sobre recursos ajenos (%): (Deudas con entidades de crédito / Pasivo) x 100.....	0,02	0,02
<b>Estructura</b>		
Gastos financieros sobre cifra de negocios (%): (Gastos financieros / Ingresos por actividad propia y mercantiles) x 100.....	1,37	1,26
Subvenciones sobre cifra de negocios (%): (Subvenciones afectas actividad propia/ Ingresos por actividad propia y mercantiles) x 100.....	90,25	85,70
Inmovilizaciones materiales sobre activo (%): (Inmovilizado material e inversiones inmobiliarias/ Total activo) x 100.....	37,71	27,65
Bienes del patrimonio histórico sobre activo (%): (Bienes del patrimonio histórico/Total activo) x 100.....	2,89	2,81
Fondos propios sobre pasivo y patrimonio neto (%): (Fondos propios / Total pasivo y patrimonio neto) x 100.....	11,43	13,33
<b>Productividad</b>		
Cifra de negocios por empleado (Miles de euros): Ingresos por actividad propia y mercantiles / Plantilla media.....	92,43	100,04
Coste medio de personal (Miles de euros): Gastos de personal / Plantilla media.....	42,97	44,67

<b>Plantilla media por categorías profesionales</b>	Hombres	Mujeres	Total
Altos directivos.....	35	18	53
Otros directivos, técnicos y similares.....	516	726	1.242
Administrativos y auxiliares.....	66	114	180
Otro personal.....	2	2	4
<b>TOTAL.....</b>	<b>619</b>	<b>860</b>	<b>1.479</b>

<b>Plantilla media por tipo de contrato</b>	Hombres	Mujeres	Total
Personal fijo.....	298	403	701
Personal no fijo.....	321	457	778
<b>TOTAL.....</b>	<b>619</b>	<b>860</b>	<b>1.479</b>



**Sección O,Q,S: Administración Pública y  
Defensa, Seguridad Social obligatoria,  
Actividades sanitarias y de servicios  
sociales y Otros servicios**

**Sección O: Administración Pública y defensa; Seguridad Social obligatoria**

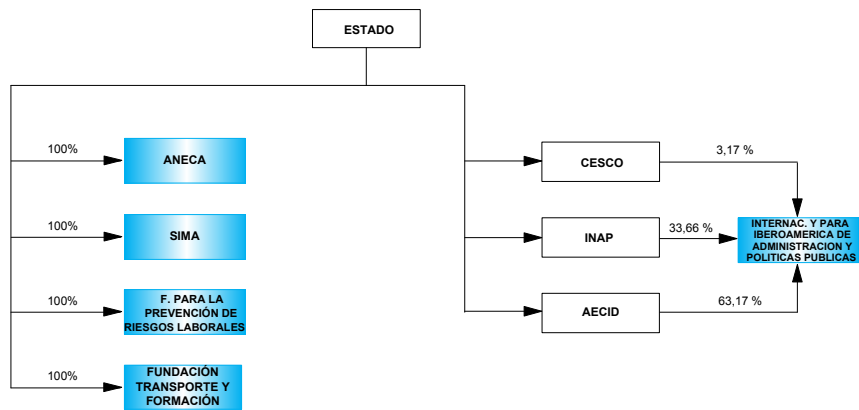

**Sección Q: Actividades sanitarias y de servicios sociales**

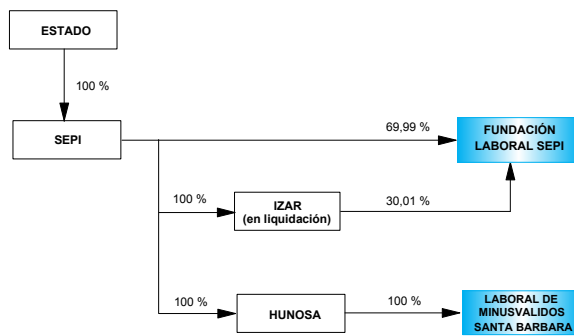

**Sección S: Otros servicios**

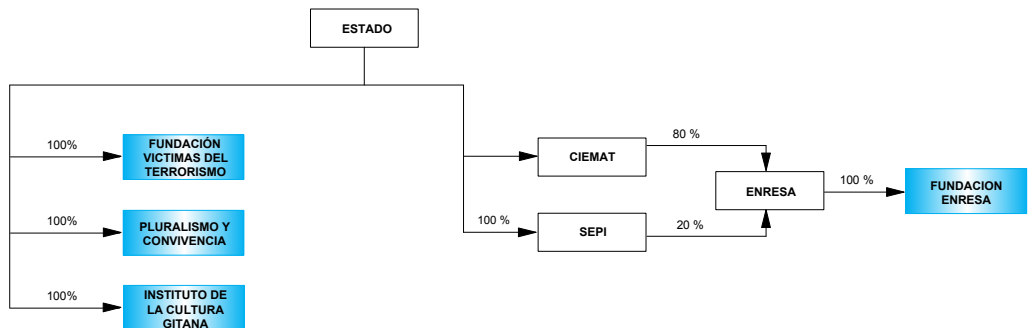

Fundaciones estatales clasificadas en la sección

Matrices del Sector público estatal

**ENTIDADES TRATADAS**

FUNDACIÓN AGENCIA NACIONAL DE EVALUACIÓN DE LA CALIDAD Y ACREDITACIÓN (ANECA)  
FUNDACIÓN ENRESA  
FUNDACIÓN INSTITUTO DE CULTURA GITANA  
FUNDACIÓN INTERNACIONAL Y PARA IBEROAMÉRICA DE ADMINISTRACIÓN Y POLÍTICAS PÚBLICAS (FIAPP)  
FUNDACIÓN LABORAL DE MINUSVALIDOS SANTA BARBARA (FUSBA)  
FUNDACIÓN LABORAL SEPI  
FUNDACIÓN PARA LA PREVENCIÓN DE RIESGOS LABORALES  
FUNDACIÓN PLURALISMO Y CONVIVENCIA  
FUNDACIÓN SERVICIO INTERCONFEDERAL DE MEDIACIÓN Y ARBITRAJE (FUNDACIÓN SIMA)  
FUNDACIÓN TRANSPORTE Y FORMACIÓN  
FUNDACIÓN VICTIMAS DEL TERRORISMO

ACTIVO	2011		2010		Variación	
	Miles de euros	Porcentaje	Miles de euros	Porcentaje	Absoluta	Porcentual
<b>A) ACTIVO NO CORRIENTE.....</b>	<b>29.861</b>	<b>18,19</b>	<b>25.700</b>	<b>17,98</b>	<b>4.161</b>	<b>16,19</b>
Inmovilizado intangible.....	271	0,17	278	0,19	-7	-2,52
Bienes del Patrimonio Histórico.....	-	-	-	-	-	-
Inmovilizado material.....	17.003	10,36	17.546	12,27	-543	-3,10
Inversiones inmobiliarias.....	-	-	-	-	-	-
Inversiones en empresas y entidades del grupo y asociadas a largo plazo.....	-	-	-	-	-	-
Inversiones financieras a largo plazo.....	1.572	0,96	1.277	0,89	295	23,10
Activos por impuesto diferido.....	-	-	-	-	-	-
Deudores por operaciones de la actividad a largo plazo.....	11.015	6,71	6.599	4,62	4.416	66,92
<b>B) ACTIVO CORRIENTE.....</b>	<b>134.312</b>	<b>81,81</b>	<b>117.241</b>	<b>82,02</b>	<b>17.071</b>	<b>14,56</b>
Activos no corrientes mantenidos para la venta.....	-	-	-	-	-	-
Existencias.....	524	0,32	531	0,37	-7	-1,32
Usuarios y otros deudores de la actividad propia.....	512	0,31	623	0,44	-111	-17,82
Deudores comerciales y otras cuentas a cobrar.....	32.751	19,95	26.192	18,32	6.559	25,04
Fundadores/asociados por desembolsos exigidos.....	-	-	-	-	-	-
Inversiones en empresas y entidades del grupo y asociadas a corto plazo.....	200	0,12	1.941	1,36	-1.741	-89,70
Inversiones financieras a corto plazo.....	64.631	39,37	66.597	46,59	-1.966	-2,95
Periodificaciones a corto plazo.....	183	0,11	206	0,14	-23	-11,17
Efectivo y otros activos líquidos equivalentes.....	35.511	21,63	21.151	14,80	14.360	67,89
<b>TOTAL ACTIVO.....</b>	<b>164.173</b>	<b>100,00</b>	<b>142.941</b>	<b>100,00</b>	<b>21.232</b>	<b>14,85</b>

PATRIMONIO NETO Y PASIVO	2011		2010		Variación	
	Miles de euros	Porcentaje	Miles de euros	Porcentaje	Absoluta	Porcentual
<b>A) PATRIMONIO NETO.....</b>	<b>45.679</b>	<b>27,82</b>	<b>46.768</b>	<b>32,72</b>	<b>-1.089</b>	<b>-12,33</b>
A-1) Fondos propios.....	35.690	21,74	36.706	25,68	-1.016	-2,77
Dotación fundacional/Fondo social.....	13.371	8,14	13.363	9,35	8	0,06
Reservas, Excedentes de ejercicios anteriores y Otras aportaciones de fundadores/asociados.....	23.336	14,21	18.135	12,69	5.201	28,68
Excedente del ejercicio (positivo o negativo).....	-1.017	-0,61	5.208	3,64	-6.225	-119,53
A-2) Ajustes por cambios de valor.....	-20	-0,01	55	0,04	-75	-136,36
A-3) Subvenciones, donaciones y legados recibidos.....	10.009	6,10	10.007	7,00	2	0,02
<b>B) PASIVO NO CORRIENTE.....</b>	<b>30.065</b>	<b>18,31</b>	<b>22.892</b>	<b>16,01</b>	<b>7.173</b>	<b>31,33</b>
Provisiones a largo plazo.....	479	0,29	525	0,37	-46	-8,76
Deudas a largo plazo.....	23.860	14,53	16.287	11,39	7.573	46,50
Deudas con empresas y entidades del grupo y asociadas a largo plazo.....	435	0,26	195	0,14	240	123,08
Pasivos por impuesto diferido.....	-	-	-	-	-	-
Periodificaciones a largo plazo.....	-	-	-	-	-	-
Deudas con características especiales a largo plazo.....	-	-	-	-	-	-
Acreedores por operaciones de la actividad a largo plazo.....	5.291	3,22	5.885	4,12	-594	-10,09
<b>C) PASIVO CORRIENTE.....</b>	<b>88.429</b>	<b>53,86</b>	<b>73.281</b>	<b>51,27</b>	<b>15.148</b>	<b>20,67</b>
Pasivos vinculados con activos no corrientes mantenidos para la venta.....	-	-	-	-	-	-
Provisiones a corto plazo.....	-	-	-	-	-	-
Deudas a corto plazo.....	31.485	19,18	17.855	12,49	13.630	76,34
Deudas con empresas y entidades del grupo y asociadas a corto plazo.....	1	-	8	0,01	-7	-87,50
Beneficiarios-acreedores.....	48.715	29,67	48.131	33,67	584	1,21
Acreedores comerciales y otras cuentas a pagar.....	8.050	4,90	7.118	4,98	932	13,09
Periodificaciones a corto plazo.....	178	0,11	169	0,12	9	5,33
Deudas con características especiales a corto plazo.....	-	-	-	-	-	-
<b>TOTAL PATRIMONIO NETO Y PASIVO.....</b>	<b>164.173</b>	<b>100,00</b>	<b>142.941</b>	<b>100,00</b>	<b>21.232</b>	<b>14,85</b>

Concepto	2011		2010		Variación	
	Miles de euros	Porcentaje	Miles de euros	Porcentaje	Absoluta	Porcentual
<b>A) OPERACIONES CONTINUADAS</b>						
Ingresos de la entidad por la actividad propia.....	88.596	100,00	95.848	100,00	-7.252	-7,57
Ayudas monetarias y otros.....	-44.778	-50,54	-50.583	-52,77	-5.805	-11,48
Ventas y otros ingresos ordinarios de la actividad mercantil.....	4.750	5,36	7.390	7,71	-2.640	-35,72
Variación de existencias de productos terminados y en curso de fabricación.....	-71	-0,08	-89	-0,09	18	20,23
Trabajos realizados por la entidad para su activo.....	-	-	-	-	-	-
Aprovisionamientos.....	-1.680	-1,89	-2.136	-2,22	-456	-21,35
Otros ingresos de explotación.....	1.079	1,22	954	1,00	125	13,10
Gastos de personal.....	-17.723	-20,00	-16.975	-17,71	748	4,41
Otros gastos de explotación.....	-32.141	-36,27	-29.267	-30,53	2.874	9,82
Amortización del inmovilizado.....	-1.287	-1,45	-1.208	-1,26	79	6,54
Subvenciones, donaciones y legados de capital traspasados al resultado del ejercicio.....	274	0,31	267	0,28	7	2,62
Excesos de provisiones.....	-	-	157	0,16	-157	-100,00
Deterioro y resultado por enajenaciones del inmovilizado.....	-34	-0,03	10	0,01	-44	-440,00
Otros resultados.....	477	0,54	272	0,28	205	75,37
<b>A.1) RESULTADO DE EXPLOTACIÓN.....</b>	<b>-2.538</b>	<b>-2,86</b>	<b>4.640</b>	<b>4,84</b>	<b>-7.178</b>	<b>-154,70</b>
Ingresos financieros.....	1.601	1,81	659	0,69	942	142,94
Gastos financieros.....	-72	-0,08	-90	-0,09	-18	-20,00
Variación del valor razonable en instrumentos financieros.....	1	-	-1	-	2	200,00
Diferencias de cambio.....	-7	-	-	-	-7	-
Deterioro y resultado por enajenaciones de instrumentos financieros	-2	-	-	-	-2	-
Imputación de subvenciones, donaciones y legados de carácter financiero.....	-	-	-	-	-	-
<b>A.2) RESULTADO FINANCIERO.....</b>	<b>1.521</b>	<b>1,72</b>	<b>568</b>	<b>0,59</b>	<b>953</b>	<b>167,78</b>
<b>A.3) RESULTADO ANTES DE IMPUESTOS.....</b>	<b>-1.017</b>	<b>-1,14</b>	<b>5.208</b>	<b>5,43</b>	<b>-6.225</b>	<b>-119,53</b>
Impuestos sobre beneficios.....	-	-	-	-	-	-
<b>A.4) RESULTADO DEL EJERCICIO PROCEDENTE DE OPERACIONES CONTINUADAS.....</b>	<b>-1.017</b>	<b>-1,14</b>	<b>5.208</b>	<b>5,43</b>	<b>-6.225</b>	<b>-119,53</b>
<b>B) OPERACIONES INTERRUMPIDAS</b>						
Resultado del ejercicio procedente de operaciones interrumpidas neto de impuestos.....	-	-	-	-	-	-
<b>A.5) EXCEDENTE DEL EJERCICIO.....</b>	<b>-1.017</b>	<b>-1,14</b>	<b>5.208</b>	<b>5,43</b>	<b>-6.225</b>	<b>-119,53</b>

	2011	2010
<b>Excedente del ejercicio.....</b>	<b>-1.017</b>	<b>5.208</b>
<b>Más:</b>		
Dotaciones a las amortizaciones.....	1.287	1.208
Pérdidas por deterioro de valor de los activos no corrientes.....	-	-
Dotación de provisiones a largo plazo.....	27	52
Gastos financieros devengados por valoración a coste amortizado.....	-	-
Pérdidas por bajas y enajenaciones del inmovilizado.....	66	-
Pérdidas por bajas y enajenaciones de instrumentos financieros.....	-	-
Diferencias de cambio negativas en activos no corrientes.....	-	-
Diferencias temporarias imponibles.....	-	-
Otros.....	-	-
<b>Menos:</b>		
Reversión del deterioro de activos no corrientes.....	-	-
Exceso de provisiones a largo plazo.....	-	-157
Imputación de subvenciones, donaciones y legados.....	-347	-467
Ingresos financieros devengados por valoración a coste amortizado.....	-	-
Beneficios por bajas y enajenaciones del inmovilizado.....	-32	-10
Beneficios por bajas y enajenaciones de instrumentos financieros.....	-	-
Diferencias de cambio positivas en activos no corrientes.....	-	-
Diferencias temporarias deducibles.....	-	-
Otros.....	-1	-18
<b>Resultado procedente de las operaciones o aplicado en caso negativo.....</b>	<b>-17</b>	<b>5.816</b>

Aplicaciones	2011	2010	Orígenes	2011	2010
Recursos aplicados en las operaciones.....	17	-	Recursos procedentes de las operaciones....	-	5.816
Adquisiciones de activos no corrientes.....	1.309	1.260	Aportaciones de fundadores y asociados.....	8	8
- Inmovilizado intangible.....	93	184	Subvenciones, donaciones y legados recibidos.....	350	47
- Bienes del Patrimonio Histórico.....	-	-	Deudas a largo plazo.....	7.814	3.195
- Otro inmovilizado material.....	710	934	- De entidades del grupo y asociadas.....	240	195
- Inversiones inmobiliarias.....	-	-	- De entidades de crédito.....	-	-
- Inversiones financieras a largo plazo.....	506	142	- Derivados.....	-	-
Entidades del grupo y asociadas.....	-	-	- Acreedores por arrendamiento financiero..	-	-
Otras inversiones financieras a largo plazo.....	506	142	- Obligaciones y otros valores negociables..	-	-
Reducciones del fondo social o dotación fundacional.....	-	-	- Otros pasivos financieros.....	7.574	3.000
Cancelación o traspaso a corto plazo de deudas a largo plazo.....	594	3	Enajenación de inmovilizado.....	135	110
- De entidades del grupo y asociadas.....	-	-	- Inmovilizado intangible.....	-	-
- De entidades de crédito.....	-	-	- Bienes del Patrimonio Histórico.....	-	-
- De derivados.....	-	-	- Otro inmovilizado material.....	32	-
- De acreedores por arrendamiento financiero.....	-	-	- Inversiones inmobiliarias.....	-	-
- De obligaciones y otros valores negociables.....	-	-	- Inversiones financieras.....	103	110
- De otros pasivos financieros.....	594	3	Entidades del grupo.....	-	-
Provisiones a largo plazo.....	73	26	Entidades asociadas.....	-	-
Otros.....	4.423	2	Otros activos financieros.....	103	110
			Cancelación anticipada o traspaso a corriente de inmovilizaciones.....	34	9
			- Inversiones financieras en entidades del grupo y asociadas.....	-	-
			- Otros activos financieros.....	34	8
			- Otros activos no financieros.....	-	1
			Otros.....	-	-
<b>Total aplicaciones.....</b>	<b>6.416</b>	<b>1.291</b>	<b>Total orígenes.....</b>	<b>8.341</b>	<b>9.185</b>
<b>Aumento del capital corriente.....</b>	<b>1.925</b>	<b>7.894</b>	<b>Disminución del capital corriente.....</b>	<b>-</b>	<b>-</b>

Concepto	Aumentos		Disminuciones	
	2011	2010	2011	2010
Activos no corrientes mantenidos para la venta.....	-	-	-	-
Existencias.....	-	58	6	-
Usuarios y otros deudores de la actividad propia.....	-	-	111	112
Deudores comerciales y otras cuentas a cobrar.....	6.560	7.152	-	-
Inversiones financieras y en empresas del grupo y asociadas a corto plazo.....	-	13.664	3.707	-
Deudas con empresas del grupo y asociadas, y otras a corto plazo.....	-	-	13.624	527
Beneficiarios-Acreedores.....	-	-	585	7.942
Acreedores comerciales y otras cuentas a pagar.....	-	-	932	102
Otro pasivo corriente.....	-	46	8	-
Otro activo corriente.....	14.338	-	-	4.343
<b>TOTAL.....</b>	<b>20.898</b>	<b>20.920</b>	<b>18.973</b>	<b>13.026</b>
<b>VARIACIÓN DEL CAPITAL CORRIENTE.....</b>	<b>1.925</b>	<b>7.894</b>	<b>-</b>	<b>-</b>



	2011	2010
<b>Situación financiera</b>		
Tesorería o acid test (%):(Efectivo y otros activos líquidos equivalentes/ Pasivo corriente) x 100.....	40,16	28,86
Liquidez inmediata (%): ((Activo corriente - Existencias) / Pasivo corriente) x 100.....	151,29	159,26
Solvencia técnica (%): (Activo corriente / Pasivo corriente) x 100.....	151,89	159,99
Garantía o cobertura (%):(Activo/Pasivo) x 100.....	138,55	148,63
Cobertura del inmovilizado (%): (Recursos permanentes / Activo no corriente) x 100.....	253,66	271,05
Endeudamiento (%): (Pasivo / Patrimonio neto) x 100.....	259,41	205,64
Endeudamiento a largo plazo (%): (Pasivo no corriente / Patrimonio neto) x 100.....	65,82	48,95
Endeudamiento a corto plazo (%): (Pasivo corriente / Patrimonio neto) x 100.....	193,59	156,69
Financiación bancaria sobre recursos ajenos (%): (Deudas con entidades de crédito / Pasivo) x 100.....	-	-
<b>Estructura</b>		
Gastos financieros sobre cifra de negocios (%): (Gastos financieros / Ingresos por actividad propia y mercantiles) x 100.....	0,08	0,09
Subvenciones sobre cifra de negocios (%): (Subvenciones afectas actividad propia/ Ingresos por actividad propia y mercantiles) x 100.....	91,94	90,27
Inmovilizaciones materiales sobre activo (%): (Inmovilizado material e inversiones inmobiliarias/ Total activo) x 100.....	10,36	12,28
Bienes del patrimonio histórico sobre activo (%): (Bienes del patrimonio histórico/Total activo) x 100.....	-	-
Fondos propios sobre pasivo y patrimonio neto (%): (Fondos propios / Total pasivo y patrimonio neto) x 100.....	21,74	25,68
<b>Productividad</b>		
Cifra de negocios por empleado (Miles de euros): Ingresos por actividad propia y mercantiles / Plantilla media.....	213,61	250,58
Coste medio de personal (Miles de euros): Gastos de personal / Plantilla media.....	40,56	41,20

<b>Plantilla media por categorías profesionales</b>	Hombres	Mujeres	Total
Altos directivos.....	12	6	18
Otros directivos, técnicos y similares.....	90	119	209
Administrativos y auxiliares.....	24	68	92
Otro personal.....	70	48	118
<b>TOTAL.....</b>	<b>196</b>	<b>241</b>	<b>437</b>

<b>Plantilla media por tipo de contrato</b>	Hombres	Mujeres	Total
Personal fijo.....	148	189	337
Personal no fijo.....	48	52	100
<b>TOTAL.....</b>	<b>196</b>	<b>241</b>	<b>437</b>

## **Sección P: Educación**

Sección P: Educación

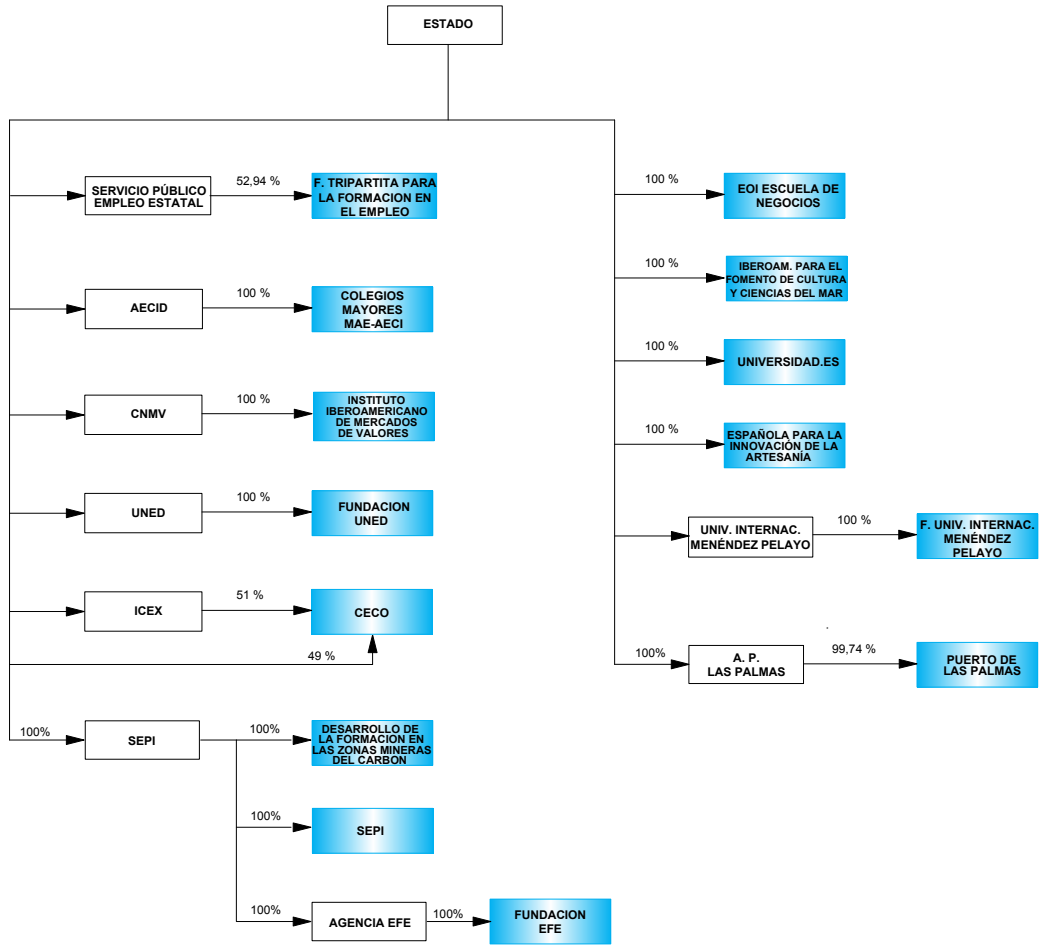

 Fundaciones estatales clasificadas en la sección

 Matrices del Sector público estatal

**ENTIDADES TRATADAS**

FUNDACIÓN CANARIA PUERTOS DE LAS PALMAS  
FUNDACIÓN CENTRO DE ESTUDIOS ECONÓMICOS Y COMERCIALES (CECO)  
FUNDACIÓN COLEGIOS MAYORES MAEC-AECID  
FUNDACIÓN EFE  
FUNDACIÓN ESCUELA DE ORGANIZACIÓN INDUSTRIAL (EOI ESCUELA DE NEGOCIOS)  
FUNDACIÓN ESPAÑOLA PARA LA INNOVACION DE LA ARTESANIA  
FUNDACIÓN GENERAL DE LA UNIVERSIDAD INTERNACIONAL MENÉNDEZ PELAYO  
FUNDACIÓN GENERAL DE LA UNIVERSIDAD NACIONAL DE EDUCACIÓN A DISTANCIA (FUNDACIÓN UNED)  
FUNDACIÓN INSTITUTO IBEROAMERICANO DE MERCADOS DE VALORES  
FUNDACIÓN PARA EL DESARROLLO DE LA FORMACIÓN EN LAS ZONAS MINERAS DEL CARBÓN  
FUNDACIÓN PARA LA PROYECCIÓN INTERNACIONAL DE LAS UNIVERSIDADES ESPAÑOLAS-UNIVERSIDAD.ES (FUNDACIÓN UNIVERSIDAD.ES)  
FUNDACIÓN SEPI  
FUNDACIÓN TRIPARTITA PARA LA FORMACIÓN EN EL EMPLEO

**ENTIDADES NO TRATADAS**

FUNDACIÓN IBEROAMERICANA PARA EL FOMENTO DE LA CULTURA  
Y CIENCIAS DEL MAR (FOMAR)

ACTIVO	2011		2010		Variación	
	Miles de euros	Porcentaje	Miles de euros	Porcentaje	Absoluta	Porcentual
<b>A) ACTIVO NO CORRIENTE.....</b>	<b>22.662</b>	<b>14,55</b>	<b>24.143</b>	<b>13,76</b>	<b>-1.481</b>	<b>-6,13</b>
Inmovilizado intangible.....	4.497	2,89	4.427	2,52	70	1,58
Bienes del Patrimonio Histórico.....	260	0,17	260	0,15	-	-
Inmovilizado material.....	14.092	9,05	14.858	8,47	-766	-5,16
Inversiones inmobiliarias.....	1.406	0,90	1.461	0,83	-55	-3,77
Inversiones en empresas y entidades del grupo y asociadas a largo plazo.....	-	-	-	-	-	-
Inversiones financieras a largo plazo.....	2.407	1,55	3.137	1,79	-730	-23,27
Activos por impuesto diferido.....	-	-	-	-	-	-
Deudores por operaciones de la actividad a largo plazo.....	-	-	-	-	-	-
<b>B) ACTIVO CORRIENTE.....</b>	<b>133.076</b>	<b>85,45</b>	<b>151.314</b>	<b>86,24</b>	<b>-18.238</b>	<b>-12,05</b>
Activos no corrientes mantenidos para la venta.....	-	-	-	-	-	-
Existencias.....	11	0,01	16	0,01	-5	-31,25
Usuarios y otros deudores de la actividad propia.....	16.536	10,62	48.046	27,38	-31.510	-65,58
Deudores comerciales y otras cuentas a cobrar.....	17.942	11,52	13.022	7,42	4.920	37,78
Fundadores/asociados por desembolsos exigidos.....	-	-	-	-	-	-
Inversiones en empresas y entidades del grupo y asociadas a corto plazo.....	1.219	0,78	-	-	1.219	-
Inversiones financieras a corto plazo.....	17.871	11,48	23.086	13,16	-5.215	-22,59
Periodificaciones a corto plazo.....	290	0,19	379	0,22	-89	-23,48
Efectivo y otros activos líquidos equivalentes.....	79.207	50,86	66.765	38,05	12.442	18,64
<b>TOTAL ACTIVO.....</b>	<b>155.738</b>	<b>100,00</b>	<b>175.457</b>	<b>100,00</b>	<b>-19.719</b>	<b>-11,24</b>

PATRIMONIO NETO Y PASIVO	2011		2010		Variación	
	Miles de euros	Porcentaje	Miles de euros	Porcentaje	Absoluta	Porcentual
<b>A) PATRIMONIO NETO.....</b>	<b>75.935</b>	<b>48,76</b>	<b>87.593</b>	<b>49,92</b>	<b>-11.658</b>	<b>-13,31</b>
A-1) Fondos propios.....	67.344	43,24	79.336	45,22	-11.992	-15,12
Dotación fundacional/Fondo social.....	27.070	17,38	27.070	15,43	-	-
Reservas, Excedentes de ejercicios anteriores y Otras aportaciones de fundadores/asociados.....	52.259	33,56	65.011	37,05	-12.752	-19,62
Excedente del ejercicio (positivo o negativo).....	-11.985	-7,69	-12.745	-7,26	760	5,96
A-2) Ajustes por cambios de valor.....	-	-	-	-	-	-
A-3) Subvenciones, donaciones y legados recibidos.....	8.591	5,52	8.257	4,71	334	4,05
<b>B) PASIVO NO CORRIENTE.....</b>	<b>7.484</b>	<b>4,81</b>	<b>7.591</b>	<b>4,33</b>	<b>-107</b>	<b>-1,41</b>
Provisiones a largo plazo.....	271	0,17	567	0,32	-296	-52,21
Deudas a largo plazo.....	7.213	4,63	7.024	4,00	189	2,69
Deudas con empresas y entidades del grupo y asociadas a largo plazo.....	-	-	-	-	-	-
Pasivos por impuesto diferido.....	-	-	-	-	-	-
Periodificaciones a largo plazo.....	-	-	-	-	-	-
Deudas con características especiales a largo plazo.....	-	-	-	-	-	-
Acreedores por operaciones de la actividad a largo plazo.....	-	-	-	-	-	-
<b>C) PASIVO CORRIENTE.....</b>	<b>72.319</b>	<b>46,44</b>	<b>80.273</b>	<b>45,75</b>	<b>-7.954</b>	<b>-9,91</b>
Pasivos vinculados con activos no corrientes mantenidos para la venta.....	-	-	-	-	-	-
Provisiones a corto plazo.....	179	0,11	874	0,50	-695	-79,52
Deudas a corto plazo.....	17.083	10,97	19.111	10,89	-2.028	-10,61
Deudas con empresas y entidades del grupo y asociadas a corto plazo.....	196	0,13	355	0,20	-159	-44,79
Beneficiarios-acreedores.....	13.787	8,85	15.931	9,08	-2.144	-13,46
Acreedores comerciales y otras cuentas a pagar.....	32.572	20,91	34.308	19,55	-1.736	-5,06
Periodificaciones a corto plazo.....	8.502	5,46	9.694	5,53	-1.192	-12,30
Deudas con características especiales a corto plazo.....	-	-	-	-	-	-
<b>TOTAL PATRIMONIO NETO Y PASIVO.....</b>	<b>155.738</b>	<b>100,00</b>	<b>175.457</b>	<b>100,00</b>	<b>-19.719</b>	<b>-11,24</b>

Concepto	2011		2010		Variación	
	Miles de euros	Porcentaje	Miles de euros	Porcentaje	Absoluta	Porcentual
<b>A) OPERACIONES CONTINUADAS</b>						
Ingresos de la entidad por la actividad propia.....	86.356	100,00	98.187	100,00	-11.831	-12,05
Ayudas monetarias y otros.....	-44.758	-51,82	-45.948	-46,79	-1.190	-2,59
Ventas y otros ingresos ordinarios de la actividad mercantil.....	19.690	22,80	19.722	20,09	-32	-0,16
Variación de existencias de productos terminados y en curso de fabricación.....	-	-	-	-	-	-
Trabajos realizados por la entidad para su activo.....	-	-	3	-	-3	-100,00
Aprovisionamientos.....	-4.674	-5,41	-4.920	-5,01	-246	-5,00
Otros ingresos de explotación.....	2.859	3,31	3.774	3,84	-915	-24,25
Gastos de personal.....	-30.230	-35,00	-31.909	-32,49	-1.679	-5,26
Otros gastos de explotación.....	-42.100	-48,75	-51.718	-52,67	-9.618	-18,60
Amortización del inmovilizado.....	-1.819	-2,10	-1.954	-1,99	-135	-6,91
Subvenciones, donaciones y legados de capital traspasados al resultado del ejercicio.....	683	0,79	1.252	1,28	-569	-45,45
Excesos de provisiones.....	45	0,05	-	-	45	-
Deterioro y resultado por enajenaciones del inmovilizado.....	-14	-0,01	-560	-0,57	546	97,50
Otros resultados.....	413	0,48	-20	-0,02	433	2.165,00
<b>A.1) RESULTADO DE EXPLOTACIÓN.....</b>	<b>-13.549</b>	<b>-15,68</b>	<b>-14.091</b>	<b>-14,35</b>	<b>542</b>	<b>3,85</b>
Ingresos financieros.....	1.821	2,11	1.394	1,42	427	30,63
Gastos financieros.....	-269	-0,31	-13	-0,01	256	1.969,23
Variación del valor razonable en instrumentos financieros.....	14	0,02	-22	-0,02	36	163,64
Diferencias de cambio.....	-2	-	-11	-0,01	9	81,82
Deterioro y resultado por enajenaciones de instrumentos financieros	-	-	-	-	-	-
Imputación de subvenciones, donaciones y legados de carácter financiero.....	-	-	-	-	-	-
<b>A.2) RESULTADO FINANCIERO.....</b>	<b>1.564</b>	<b>1,81</b>	<b>1.348</b>	<b>1,37</b>	<b>216</b>	<b>16,02</b>
<b>A.3) RESULTADO ANTES DE IMPUESTOS.....</b>	<b>-11.985</b>	<b>-13,87</b>	<b>-12.743</b>	<b>-12,97</b>	<b>758</b>	<b>5,95</b>
Impuestos sobre beneficios.....	-	-	-2	-	-2	-100,00
<b>A.4) RESULTADO DEL EJERCICIO PROCEDENTE DE OPERACIONES CONTINUADAS.....</b>	<b>-11.985</b>	<b>-13,87</b>	<b>-12.745</b>	<b>-12,98</b>	<b>760</b>	<b>5,96</b>
<b>B) OPERACIONES INTERRUMPIDAS</b>						
Resultado del ejercicio procedente de operaciones interrumpidas neto de impuestos.....	-	-	-	-	-	-
<b>A.5) EXCEDENTE DEL EJERCICIO.....</b>	<b>-11.985</b>	<b>-13,87</b>	<b>-12.745</b>	<b>-12,98</b>	<b>760</b>	<b>5,96</b>



III.2.1.29. Resultado de las operaciones

Educación  
Miles de euros

	2011	2010
<b>Excedente del ejercicio.....</b>	<b>-11.985</b>	<b>-12.745</b>
<b>Más:</b>		
Dotaciones a las amortizaciones.....	1.819	1.954
Pérdidas por deterioro de valor de los activos no corrientes.....	-	-
Dotación de provisiones a largo plazo.....	26	206
Gastos financieros devengados por valoración a coste amortizado.....	-	-
Pérdidas por bajas y enajenaciones del inmovilizado.....	14	560
Pérdidas por bajas y enajenaciones de instrumentos financieros.....	-	-
Diferencias de cambio negativas en activos no corrientes.....	-	-
Diferencias temporarias imponibles.....	-	-
Otros.....	-	-
<b>Menos:</b>		
Reversión del deterioro de activos no corrientes.....	-	-
Exceso de provisiones a largo plazo.....	-45	-17
Imputación de subvenciones, donaciones y legados.....	-2.251	-2.779
Ingresos financieros devengados por valoración a coste amortizado.....	-	-
Beneficios por bajas y enajenaciones del inmovilizado.....	-	-2
Beneficios por bajas y enajenaciones de instrumentos financieros.....	-	-
Diferencias de cambio positivas en activos no corrientes.....	-	-
Diferencias temporarias deducibles.....	-	-
Otros.....	-69	-
<b>Resultado procedente de las operaciones o aplicado en caso negativo.....</b>	<b>-12.491</b>	<b>-12.823</b>

Aplicaciones	2011	2010	Orígenes	2011	2010
Recursos aplicados en las operaciones.....	12.491	12.823	Recursos procedentes de las operaciones....	-	-
Adquisiciones de activos no corrientes.....	1.085	4.279	Aportaciones de fundadores y asociados.....	1	-
- Inmovilizado intangible.....	492	403	Subvenciones, donaciones y legados recibidos.....	2.584	4.076
- Bienes del Patrimonio Histórico.....	-	-	Deudas a largo plazo.....	188	2.910
- Otro inmovilizado material.....	590	2.005	- De entidades del grupo y asociadas.....	-	-
- Inversiones inmobiliarias.....	-	-	- De entidades de crédito.....	-	-
- Inversiones financieras a largo plazo.....	3	1.871	- Derivados.....	-	-
Entidades del grupo y asociadas.....	-	-	- Acreedores por arrendamiento financiero..	-	-
Otras inversiones financieras a largo plazo.....	3	1.871	- Obligaciones y otros valores negociables..	-	-
Reducciones del fondo social o dotación fundacional.....	-	-	- Otros pasivos financieros.....	188	2.910
Cancelación o traspaso a corto plazo de deudas a largo plazo.....	-	-	Enajenación de inmovilizado.....	-	-
- De entidades del grupo y asociadas.....	-	-	- Inmovilizado intangible.....	-	-
- De entidades de crédito.....	-	-	- Bienes del Patrimonio Histórico.....	-	-
- De derivados.....	-	-	- Otro inmovilizado material.....	-	-
- De acreedores por arrendamiento financiero.....	-	-	- Inversiones inmobiliarias.....	-	-
- De obligaciones y otros valores negociables.....	-	-	- Inversiones financieras.....	-	-
- De otros pasivos financieros.....	-	-	Entidades del grupo.....	-	-
Provisiones a largo plazo.....	205	11	Entidades asociadas.....	-	-
Otros.....	16	-	Otros activos financieros.....	-	-
			Cancelación anticipada o traspaso a corriente de inmovilizaciones.....	732	3
			- Inversiones financieras en entidades del grupo y asociadas.....	-	-
			- Otros activos financieros.....	732	3
			- Otros activos no financieros.....	-	-
			Otros.....	8	-
<b>Total aplicaciones.....</b>	<b>13.797</b>	<b>17.113</b>	<b>Total orígenes.....</b>	<b>3.513</b>	<b>6.989</b>
<b>Aumento del capital corriente.....</b>	<b>-</b>	<b>-</b>	<b>Disminución del capital corriente.....</b>	<b>10.284</b>	<b>10.124</b>

Concepto	Aumentos		Disminuciones	
	2011	2010	2011	2010
Activos no corrientes mantenidos para la venta.....	-	-	-	-
Existencias.....	-	-	5	23
Usuarios y otros deudores de la actividad propia.....	-	-	31.512	5.263
Deudores comerciales y otras cuentas a cobrar.....	4.920	-	-	462
Inversiones financieras y en empresas del grupo y asociadas a corto plazo.....	-	1.869	3.995	-
Deudas con empresas del grupo y asociadas, y otras a corto plazo.....	3.779	-	-	2.749
Beneficiarios-Acreedores.....	345	-	-	1.640
Acreedores comerciales y otras cuentas a pagar.....	2.194	-	-	9.510
Otro pasivo corriente.....	1.637	-	-	794
Otro activo corriente.....	12.353	8.448	-	-
<b>TOTAL.....</b>	<b>25.228</b>	<b>10.317</b>	<b>35.512</b>	<b>20.441</b>
<b>VARIACIÓN DEL CAPITAL CORRIENTE.....</b>	<b>-</b>	<b>-</b>	<b>10.284</b>	<b>10.124</b>

	2011	2010
<b>Situación financiera</b>		
Tesorería o acid test (%):(Efectivo y otros activos líquidos equivalentes/ Pasivo corriente) x 100.....	109,52	83,17
Liquidez inmediata (%): ((Activo corriente - Existencias) / Pasivo corriente) x 100.....	184,00	188,48
Solvencia técnica (%): (Activo corriente / Pasivo corriente) x 100.....	184,01	188,50
Garantía o cobertura (%):(Activo/Pasivo) x 100.....	195,15	199,69
Cobertura del inmovilizado (%): (Recursos permanentes / Activo no corriente) x 100.....	368,10	394,25
Endeudamiento (%): (Pasivo / Patrimonio neto) x 100.....	105,09	100,31
Endeudamiento a largo plazo (%): (Pasivo no corriente / Patrimonio neto) x 100.....	9,86	8,67
Endeudamiento a corto plazo (%): (Pasivo corriente / Patrimonio neto) x 100.....	95,24	91,64
Financiación bancaria sobre recursos ajenos (%): (Deudas con entidades de crédito / Pasivo) x 100.....	-	4,37
<b>Estructura</b>		
Gastos financieros sobre cifra de negocios (%): (Gastos financieros / Ingresos por actividad propia y mercantiles) x 100.....	0,25	0,01
Subvenciones sobre cifra de negocios (%): (Subvenciones afectas actividad propia/ Ingresos por actividad propia y mercantiles) x 100.....	76,08	80,01
Inmovilizaciones materiales sobre activo (%): (Inmovilizado material e inversiones inmobiliarias/ Total activo) x 100.....	9,95	9,30
Bienes del patrimonio histórico sobre activo (%): (Bienes del patrimonio histórico/Total activo) x 100.....	0,17	0,15
Fondos propios sobre pasivo y patrimonio neto (%): (Fondos propios / Total pasivo y patrimonio neto) x 100.....	43,24	45,22
<b>Productividad</b>		
Cifra de negocios por empleado (Miles de euros): Ingresos por actividad propia y mercantiles / Plantilla media.....	159,95	170,39
Coste medio de personal (Miles de euros): Gastos de personal / Plantilla media.....	45,60	46,11

<b>Plantilla media por categorías profesionales</b>	Hombres	Mujeres	Total
Altos directivos.....	9	5	14
Otros directivos, técnicos y similares.....	135	282	417
Administrativos y auxiliares.....	46	141	187
Otro personal.....	15	30	45
<b>TOTAL.....</b>	<b>205</b>	<b>458</b>	<b>663</b>

<b>Plantilla media por tipo de contrato</b>	Hombres	Mujeres	Total
Personal fijo.....	202	441	643
Personal no fijo.....	3	17	20
<b>TOTAL.....</b>	<b>205</b>	<b>458</b>	<b>663</b>

**Sección R: Actividades artísticas,  
recreativas y de entretenimiento**

Sección R: Actividades artísticas,  
Recreativas y de Entretenimiento

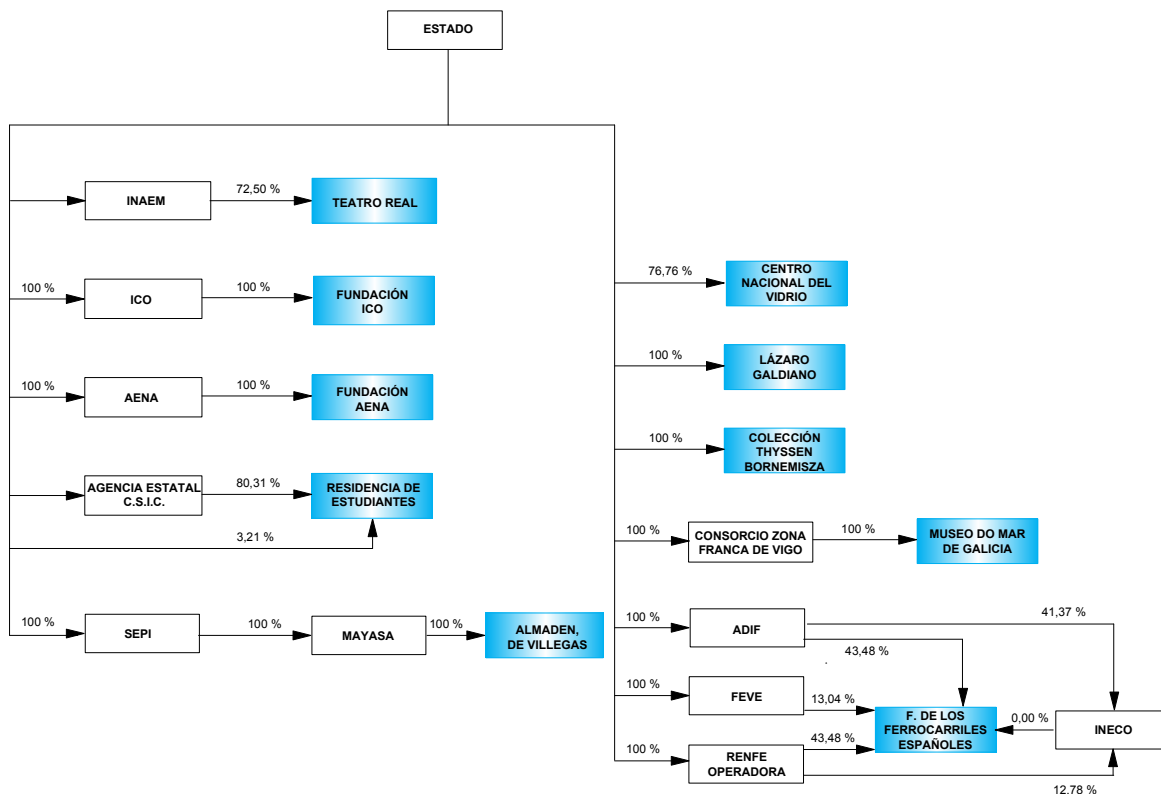

 Fundaciones estatales clasificadas en la sección

 Matrices del Sector público estatal

**ENTIDADES TRATADAS**

FUNDACIÓN AENA  
 FUNDACIÓN ALMADEN, FRANCISCO JAVIER DE VILLEGAS  
 (FUNDACIÓN ALMADÉN)  
 FUNDACIÓN CENTRO NACIONAL DEL VIDRIO (F.C.N.V.)  
 FUNDACIÓN COLECCIÓN THYSSEN BORNEMISZA  
 FUNDACIÓN DE LOS FERROCARRILES ESPAÑOLES  
 FUNDACIÓN DEL TEATRO REAL  
 FUNDACIÓN ICO  
 FUNDACIÓN LÁZARO GALDIANO  
 FUNDACIÓN MUSEO DO MAR DE GALICIA  
 FUNDACIÓN RESIDENCIA DE ESTUDIANTES



ACTIVO	2011		2010		Variación	
	Miles de euros	Porcentaje	Miles de euros	Porcentaje	Absoluta	Porcentual
<b>A) ACTIVO NO CORRIENTE.....</b>	<b>357.109</b>	<b>83,60</b>	<b>365.899</b>	<b>83,32</b>	<b>-8.790</b>	<b>-2,40</b>
Inmovilizado intangible.....	5.120	1,20	5.480	1,25	-360	-6,57
Bienes del Patrimonio Histórico.....	287.620	67,33	287.570	65,48	50	0,02
Inmovilizado material.....	49.350	11,55	53.078	12,09	-3.728	-7,02
Inversiones inmobiliarias.....	-	-	-	-	-	-
Inversiones en empresas y entidades del grupo y asociadas a largo plazo.....	-	-	-	-	-	-
Inversiones financieras a largo plazo.....	10.590	2,48	13.231	3,01	-2.641	-19,96
Activos por impuesto diferido.....	-	-	-	-	-	-
Deudores por operaciones de la actividad a largo plazo.....	4.429	1,04	6.540	1,49	-2.111	-32,28
<b>B) ACTIVO CORRIENTE.....</b>	<b>70.054</b>	<b>16,40</b>	<b>73.241</b>	<b>16,68</b>	<b>-3.187</b>	<b>-4,35</b>
Activos no corrientes mantenidos para la venta.....	51	0,01	51	0,01	-	-
Existencias.....	2.992	0,70	2.964	0,67	28	0,95
Usuarios y otros deudores de la actividad propia.....	9.687	2,27	8.693	1,98	994	11,43
Deudores comerciales y otras cuentas a cobrar.....	9.095	2,13	7.683	1,75	1.412	18,38
Fundadores/asociados por desembolsos exigidos.....	-	-	-	-	-	-
Inversiones en empresas y entidades del grupo y asociadas a corto plazo.....	3	-	4	-	-1	-25,00
Inversiones financieras a corto plazo.....	30.816	7,21	34.866	7,94	-4.050	-11,62
Periodificaciones a corto plazo.....	2.510	0,59	1.286	0,29	1.224	95,18
Efectivo y otros activos líquidos equivalentes.....	14.900	3,49	17.694	4,03	-2.794	-15,79
<b>TOTAL ACTIVO.....</b>	<b>427.163</b>	<b>100,00</b>	<b>439.140</b>	<b>100,00</b>	<b>-11.977</b>	<b>-2,73</b>

PATRIMONIO NETO Y PASIVO	2011		2010		Variación	
	Miles de euros	Porcentaje	Miles de euros	Porcentaje	Absoluta	Porcentual
<b>A) PATRIMONIO NETO.....</b>	<b>391.128</b>	<b>91,56</b>	<b>396.921</b>	<b>90,39</b>	<b>-5.793</b>	<b>-1,46</b>
A-1) Fondos propios.....	378.740	88,66	383.397	87,31	-4.657	-1,22
Dotación fundacional/Fondo social.....	352.908	82,62	352.908	80,36	-	-
Reservas, Excedentes de ejercicios anteriores y Otras aportaciones de fundadores/asociados.....	30.478	7,13	36.186	8,24	-5.708	-15,77
Excedente del ejercicio (positivo o negativo).....	-4.646	-1,08	-5.697	-1,29	1.051	18,45
A-2) Ajustes por cambios de valor.....	2.431	0,57	2.684	0,61	-253	-9,43
A-3) Subvenciones, donaciones y legados recibidos.....	9.957	2,33	10.840	2,47	-883	-8,15
<b>B) PASIVO NO CORRIENTE.....</b>	<b>8.750</b>	<b>2,05</b>	<b>11.276</b>	<b>2,57</b>	<b>-2.526</b>	<b>-22,40</b>
Provisiones a largo plazo.....	1.272	0,30	1.627	0,37	-355	-21,82
Deudas a largo plazo.....	7.478	1,75	9.649	2,20	-2.171	-22,50
Deudas con empresas y entidades del grupo y asociadas a largo plazo.....	-	-	-	-	-	-
Pasivos por impuesto diferido.....	-	-	-	-	-	-
Periodificaciones a largo plazo.....	-	-	-	-	-	-
Deudas con características especiales a largo plazo.....	-	-	-	-	-	-
Acreedores por operaciones de la actividad a largo plazo.....	-	-	-	-	-	-
<b>C) PASIVO CORRIENTE.....</b>	<b>27.285</b>	<b>6,39</b>	<b>30.943</b>	<b>7,05</b>	<b>-3.658</b>	<b>-11,82</b>
Pasivos vinculados con activos no corrientes mantenidos para la venta.....	-	-	-	-	-	-
Provisiones a corto plazo.....	45	0,01	86	0,02	-41	-47,67
Deudas a corto plazo.....	4.181	0,98	4.380	1,00	-199	-4,54
Deudas con empresas y entidades del grupo y asociadas a corto plazo.....	233	0,05	192	0,04	41	21,35
Beneficiarios-acreedores.....	613	0,14	848	0,19	-235	-27,71
Acreedores comerciales y otras cuentas a pagar.....	11.414	2,67	13.367	3,04	-1.953	-14,61
Periodificaciones a corto plazo.....	10.799	2,53	12.070	2,75	-1.271	-10,53
Deudas con características especiales a corto plazo.....	-	-	-	-	-	-
<b>TOTAL PATRIMONIO NETO Y PASIVO.....</b>	<b>427.163</b>	<b>100,00</b>	<b>439.140</b>	<b>100,00</b>	<b>-11.977</b>	<b>-2,73</b>

Concepto	2011		2010		Variación	
	Miles de euros	Porcentaje	Miles de euros	Porcentaje	Absoluta	Porcentual
<b>A) OPERACIONES CONTINUADAS</b>						
Ingresos de la entidad por la actividad propia.....	62.458	100,00	65.179	100,00	-2.721	-4,18
Ayudas monetarias y otros.....	-1.643	-2,63	-2.617	-4,01	-974	-37,22
Ventas y otros ingresos ordinarios de la actividad mercantil.....	8.230	13,18	7.726	11,85	504	6,52
Variación de existencias de productos terminados y en curso de fabricación.....	110	0,18	137	0,21	-27	-19,71
Trabajos realizados por la entidad para su activo.....	-	-	-	-	-	-
Aprovisionamientos.....	-3.412	-5,46	-4.584	-7,03	-1.172	-25,57
Otros ingresos de explotación.....	19.345	30,97	19.329	29,66	16	0,08
Gastos de personal.....	-32.617	-52,22	-34.452	-52,85	-1.835	-5,33
Otros gastos de explotación.....	-52.938	-84,75	-53.378	-81,89	-440	-0,82
Amortización del inmovilizado.....	-14.651	-23,45	-14.729	-22,59	-78	-0,53
Subvenciones, donaciones y legados de capital traspasados al resultado del ejercicio.....	9.525	15,25	9.865	15,14	-340	-3,45
Excesos de provisiones.....	39	0,06	64	0,10	-25	-39,06
Deterioro y resultado por enajenaciones del inmovilizado.....	-20	-0,03	-16	-0,02	-4	-25,00
Otros resultados.....	268	0,43	5	0,01	263	5.260,00
<b>A.1) RESULTADO DE EXPLOTACIÓN.....</b>	<b>-5.306</b>	<b>-8,49</b>	<b>-7.471</b>	<b>-11,46</b>	<b>2.165</b>	<b>28,98</b>
Ingresos financieros.....	2.073	3,32	1.898	2,91	175	9,22
Gastos financieros.....	-124	-0,19	-116	-0,17	8	6,90
Variación del valor razonable en instrumentos financieros.....	-	-	-	-	-	-
Diferencias de cambio.....	-1.289	-2,06	-8	-0,01	-1.281	-16.012,50
Deterioro y resultado por enajenaciones de instrumentos financieros	-	-	-	-	-	-
Imputación de subvenciones, donaciones y legados de carácter financiero.....	-	-	-	-	-	-
<b>A.2) RESULTADO FINANCIERO.....</b>	<b>660</b>	<b>1,06</b>	<b>1.774</b>	<b>2,72</b>	<b>-1.114</b>	<b>-62,80</b>
<b>A.3) RESULTADO ANTES DE IMPUESTOS.....</b>	<b>-4.646</b>	<b>-7,43</b>	<b>-5.697</b>	<b>-8,74</b>	<b>1.051</b>	<b>18,45</b>
Impuestos sobre beneficios.....	-	-	-	-	-	-
<b>A.4) RESULTADO DEL EJERCICIO PROCEDENTE DE OPERACIONES CONTINUADAS.....</b>	<b>-4.646</b>	<b>-7,43</b>	<b>-5.697</b>	<b>-8,74</b>	<b>1.051</b>	<b>18,45</b>
<b>B) OPERACIONES INTERRUMPIDAS</b>						
Resultado del ejercicio procedente de operaciones interrumpidas neto de impuestos.....	-	-	-	-	-	-
<b>A.5) EXCEDENTE DEL EJERCICIO.....</b>	<b>-4.646</b>	<b>-7,43</b>	<b>-5.697</b>	<b>-8,74</b>	<b>1.051</b>	<b>18,45</b>

	2011	2010
<b>Excedente del ejercicio.....</b>	<b>-4.646</b>	<b>-5.697</b>
<b>Más:</b>		
Dotaciones a las amortizaciones.....	14.651	14.730
Pérdidas por deterioro de valor de los activos no corrientes.....	-	14
Dotación de provisiones a largo plazo.....	10	10
Gastos financieros devengados por valoración a coste amortizado.....	-	-
Pérdidas por bajas y enajenaciones del inmovilizado.....	22	3
Pérdidas por bajas y enajenaciones de instrumentos financieros.....	-	-
Diferencias de cambio negativas en activos no corrientes.....	-	-
Diferencias temporarias imponibles.....	-	-
Otros.....	-	53
<b>Menos:</b>		
Reversión del deterioro de activos no corrientes.....	-	-
Exceso de provisiones a largo plazo.....	-	-
Imputación de subvenciones, donaciones y legados.....	-9.847	-10.173
Ingresos financieros devengados por valoración a coste amortizado.....	-	-
Beneficios por bajas y enajenaciones del inmovilizado.....	-	-
Beneficios por bajas y enajenaciones de instrumentos financieros.....	-	-
Diferencias de cambio positivas en activos no corrientes.....	-	-
Diferencias temporarias deducibles.....	-	-
Otros.....	-	-118
<b>Resultado procedente de las operaciones o aplicado en caso negativo.....</b>	<b>190</b>	<b>-1.178</b>

Aplicaciones	2011	2010	Orígenes	2011	2010
Recursos aplicados en las operaciones.....	-	1.178	Recursos procedentes de las operaciones....	190	-
Adquisiciones de activos no corrientes.....	11.306	6.564	Aportaciones de fundadores y asociados.....	-	314
- Inmovilizado intangible.....	8.930	249	Subvenciones, donaciones y legados recibidos.....	8.966	443
- Bienes del Patrimonio Histórico.....	51	73	Deudas a largo plazo.....	-	44
- Otro inmovilizado material.....	1.658	3.180	- De entidades del grupo y asociadas.....	-	-
- Inversiones inmobiliarias.....	-	-	- De entidades de crédito.....	-	26
- Inversiones financieras a largo plazo.....	667	3.062	- Derivados.....	-	-
Entidades del grupo y asociadas.....	-	-	- Acreedores por arrendamiento financiero..	-	-
Otras inversiones financieras a largo plazo.....	667	3.062	- Obligaciones y otros valores negociables..	-	-
Reducciones del fondo social o dotación fundacional.....	-	-	- Otros pasivos financieros.....	-	18
Cancelación o traspaso a corto plazo de deudas a largo plazo.....	2.171	2.167	Enajenación de inmovilizado.....	40	310
- De entidades del grupo y asociadas.....	-	-	- Inmovilizado intangible.....	-	-
- De entidades de crédito.....	60	56	- Bienes del Patrimonio Histórico.....	-	-
- De derivados.....	-	-	- Otro inmovilizado material.....	-	3
- De acreedores por arrendamiento financiero.....	-	-	- Inversiones inmobiliarias.....	-	-
- De obligaciones y otros valores negociables.....	-	-	- Inversiones financieras.....	40	307
- De otros pasivos financieros.....	2.111	2.111	Entidades del grupo.....	-	-
Provisiones a largo plazo.....	366	-	Entidades asociadas.....	-	-
Otros.....	11	321	Otros activos financieros.....	40	307
			Cancelación anticipada o traspaso a corriente de inmovilizaciones.....	5.128	4.684
			- Inversiones financieras en entidades del grupo y asociadas.....	-	-
			- Otros activos financieros.....	5.115	2.111
			- Otros activos no financieros.....	13	2.573
			Otros.....	1	115
<b>Total aplicaciones.....</b>	<b>13.854</b>	<b>10.230</b>	<b>Total orígenes.....</b>	<b>14.325</b>	<b>5.910</b>
<b>Aumento del capital corriente.....</b>	<b>471</b>	<b>-</b>	<b>Disminución del capital corriente.....</b>	<b>-</b>	<b>4.320</b>

Concepto	Aumentos		Disminuciones	
	2011	2010	2011	2010
Activos no corrientes mantenidos para la venta.....	-	-	-	-
Existencias.....	28	307	-	-
Usuarios y otros deudores de la actividad propia.....	995	1.961	-	-
Deudores comerciales y otras cuentas a cobrar.....	1.384	995	-	-
Inversiones financieras y en empresas del grupo y asociadas a corto plazo.....	-	3.183	4.025	-
Deudas con empresas del grupo y asociadas, y otras a corto plazo.....	158	-	-	708
Beneficiarios-Acreedores.....	250	-	-	124
Acreedores comerciales y otras cuentas a pagar.....	1.941	2.924	-	-
Otro pasivo corriente.....	1.309	146	-	-
Otro activo corriente.....	-	-	1.571	13.004
<b>TOTAL.....</b>	<b>6.065</b>	<b>9.516</b>	<b>5.596</b>	<b>13.836</b>
<b>VARIACIÓN DEL CAPITAL CORRIENTE.....</b>	<b>469</b>	<b>-</b>	<b>-</b>	<b>4.320</b>

	2011	2010
<b>Situación financiera</b>		
Tesorería o acid test (%):(Efectivo y otros activos líquidos equivalentes/ Pasivo corriente) x 100.....	54,61	57,18
Liquidez inmediata (%): ((Activo corriente - Existencias) / Pasivo corriente) x 100.....	245,78	227,12
Solvencia técnica (%): (Activo corriente / Pasivo corriente) x 100.....	256,75	236,70
Garantía o cobertura (%):(Activo/Pasivo) x 100.....	1.185,41	1.040,15
Cobertura del inmovilizado (%): (Recursos permanentes / Activo no corriente) x 100.....	111,98	111,56
Endeudamiento (%): (Pasivo / Patrimonio neto) x 100.....	9,21	10,64
Endeudamiento a largo plazo (%): (Pasivo no corriente / Patrimonio neto) x 100.....	2,24	2,84
Endeudamiento a corto plazo (%): (Pasivo corriente / Patrimonio neto) x 100.....	6,98	7,80
Financiación bancaria sobre recursos ajenos (%): (Deudas con entidades de crédito / Pasivo) x 100.....	4,30	3,81
<b>Estructura</b>		
Gastos financieros sobre cifra de negocios (%): (Gastos financieros / Ingresos por actividad propia y mercantiles) x 100.....	0,18	0,16
Subvenciones sobre cifra de negocios (%): (Subvenciones afectas actividad propia/ Ingresos por actividad propia y mercantiles) x 100.....	53,70	58,78
Inmovilizaciones materiales sobre activo (%): (Inmovilizado material e inversiones inmobiliarias/ Total activo) x 100.....	11,55	12,09
Bienes del patrimonio histórico sobre activo (%): (Bienes del patrimonio histórico/Total activo) x 100.....	67,33	65,49
Fondos propios sobre pasivo y patrimonio neto (%): (Fondos propios / Total pasivo y patrimonio neto) x 100.....	88,66	87,31
<b>Productividad</b>		
Cifra de negocios por empleado (Miles de euros): Ingresos por actividad propia y mercantiles / Plantilla media.....	94,63	93,35
Coste medio de personal (Miles de euros): Gastos de personal / Plantilla media.....	43,66	44,11

<b>Plantilla media por categorías profesionales</b>	Hombres	Mujeres	Total
Altos directivos.....	8	5	13
Otros directivos, técnicos y similares.....	134	141	275
Administrativos y auxiliares.....	100	124	224
Otro personal.....	144	91	235
<b>TOTAL.....</b>	<b>386</b>	<b>361</b>	<b>747</b>

<b>Plantilla media por tipo de contrato</b>	Hombres	Mujeres	Total
Personal fijo.....	350	308	658
Personal no fijo.....	36	53	89
<b>TOTAL.....</b>	<b>386</b>	<b>361</b>	<b>747</b>

## **2.2. Dependencia ministerial**



### III.2.2.1. Distribución de las entidades tratadas

Ministerios	Entidades tratadas	
	Tratadas	Porcentaje
Economía y Hacienda.....	10	21,28
Ciencia e Innovación.....	7	14,88
Industria, Turismo y Comercio.....	6	12,77
Cultura.....	5	10,64
Fomento.....	5	10,64
Educación.....	4	8,51
Medio Ambiente y Medio Rural y Marino.....	3	6,38
Trabajo e Inmigración.....	3	6,38
Asuntos exteriores y de Cooperación.....	2	4,26
Justicia.....	1	2,13
Sanidad, Política Social e Igualdad.....	1	2,13
<b>Total.....</b>	<b>47</b>	<b>100,00</b>

### III.2.2.1. Distribución de las entidades tratadas

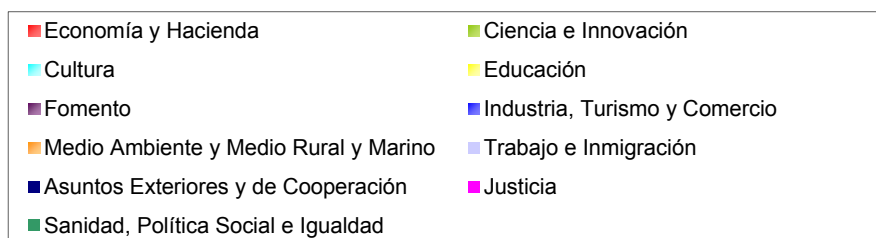
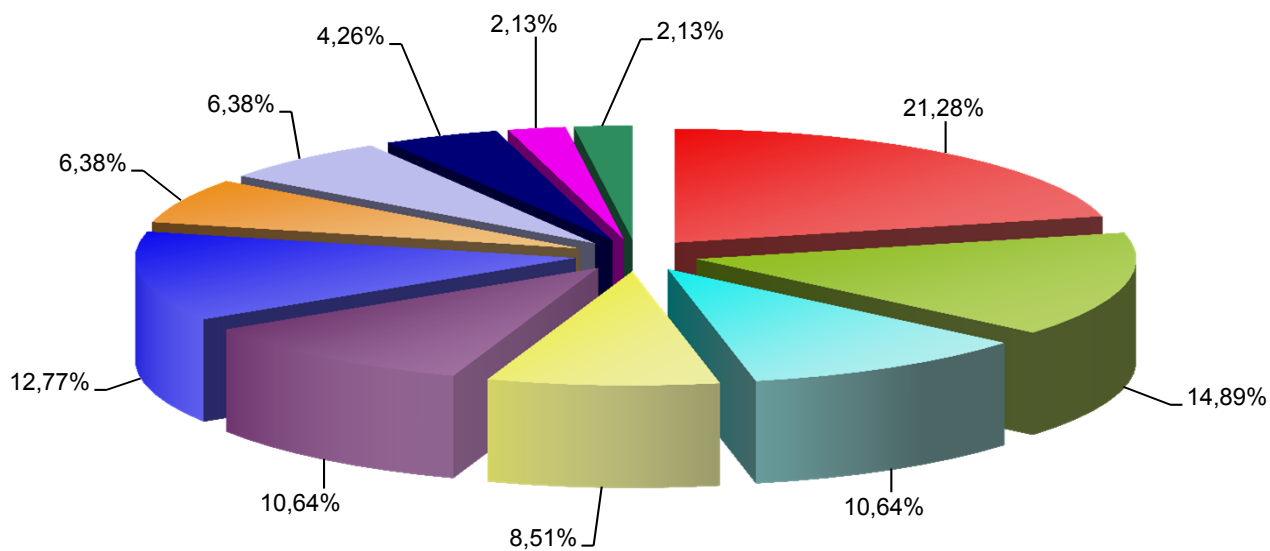

**III.2.2.2. Activo**

Ministerios	2011		2010		Variación	
	Miles de euros	Porcentaje	Miles de euros	Porcentaje	Absoluta	Porcentual
Cultura.....	392.376	27,01	400.430	27,86	-8.054	-2,01
Ciencia e Innovación.....	347.412	23,91	326.887	22,74	20.525	6,28
Industria, Turismo y Comercio.....	327.085	22,51	330.958	23,02	-3.873	-1,17
Medio Ambiente y Medio Rural y Marino.....	85.793	5,91	88.541	6,16	-2.748	-3,10
Economía y Hacienda.....	80.068	5,51	96.306	6,70	-16.238	-16,86
Trabajo e Inmigración.....	78.564	5,41	76.029	5,29	2.535	3,33
Asuntos exteriores y de Cooperación.....	67.851	4,67	47.929	3,33	19.922	41,57
Educación.....	45.730	3,15	43.046	2,99	2.684	6,24
Fomento.....	18.959	1,30	18.470	1,28	489	2,65
Sanidad, Política Social e Igualdad.....	6.576	0,45	6.234	0,43	342	5,49
Justicia.....	2.446	0,17	2.923	0,20	-477	-16,39
<b>Total.....</b>	<b>1.452.860</b>	<b>100,00</b>	<b>1.437.753</b>	<b>100,00</b>	<b>15.107</b>	<b>1,05</b>

### III.2.2.2. Activo

Miles de euros

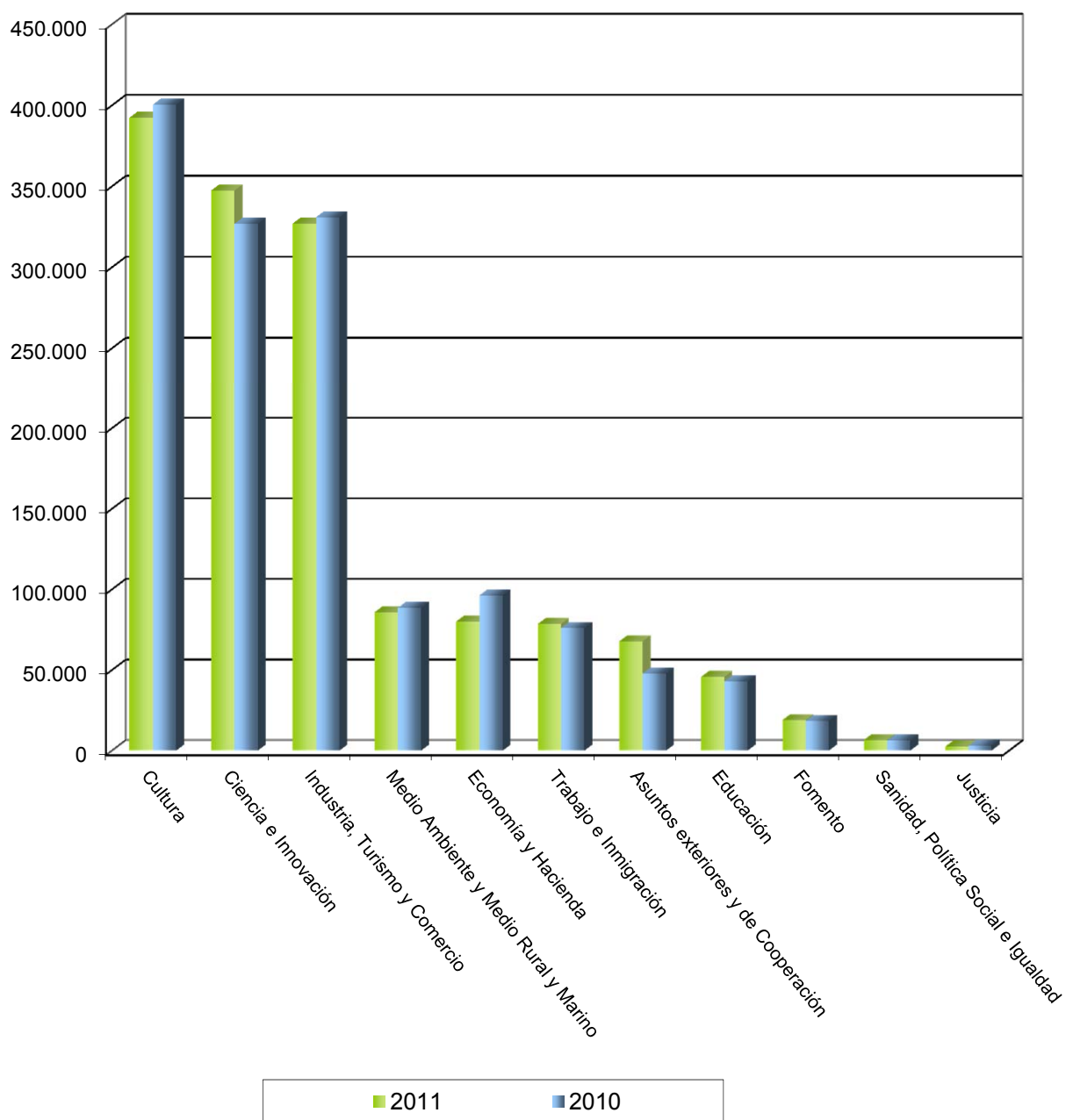

**III.2.2.3. Inmovilizado material y Bienes del Patrimonio Histórico**

Ministerios	2011		2010		Variación	
	Miles de euros	Porcentaje	Miles de euros	Porcentaje	Absoluta	Porcentual
Cultura.....	333.449	50,93	337.095	58,07	-3.646	-1,08
Industria, Turismo y Comercio.....	141.015	21,54	94.451	16,27	46.564	49,30
Ciencia e Innovación.....	122.621	18,73	93.113	16,04	29.508	31,69
Medio Ambiente y Medio Rural y Marino.....	28.615	4,37	25.884	4,46	2.731	10,55
Economía y Hacienda.....	13.299	2,03	13.795	2,38	-496	-3,60
Educación.....	10.331	1,58	10.734	1,85	-403	-3,75
Fomento.....	2.121	0,32	2.008	0,35	113	5,63
Trabajo e Inmigración.....	2.016	0,31	2.203	0,38	-187	-8,49
Asuntos exteriores y de Cooperación.....	1.152	0,18	1.124	0,19	28	2,31
Sanidad, Política Social e Igualdad.....	65	0,01	81	0,01	-16	-19,75
Justicia.....	19	-	22	-	-3	-13,64
<b>Total.....</b>	<b>654.703</b>	<b>100,00</b>	<b>580.510</b>	<b>100,00</b>	<b>74.193</b>	<b>12,78</b>

**III.2.2.4. Inversiones financieras a largo plazo**

Ministerios	2011		2010		Variación	
	Miles de euros	Porcentaje	Miles de euros	Porcentaje	Absoluta	Porcentual
Ciencia e Innovación.....	13.292	46,81	7.462	29,90	5.830	78,13
Cultura.....	7.818	27,54	10.421	41,75	-2.603	-24,98
Fomento.....	2.773	9,77	2.813	11,27	-40	-1,42
Educación.....	2.056	7,24	2.090	8,37	-34	-1,63
Economía y Hacienda.....	1.075	3,79	737	2,95	338	45,86
Industria, Turismo y Comercio.....	750	2,64	389	1,56	361	92,80
Trabajo e Inmigración.....	417	1,47	414	1,66	3	0,73
Medio Ambiente y Medio Rural y Marino.....	110	0,39	34	0,14	76	223,53
Asuntos exteriores y de Cooperación.....	99	0,35	599	2,40	-500	-83,47
Justicia.....	-	-	-	-	-	-
Sanidad, Política Social e Igualdad.....	-	-	-	-	-	-
<b>Total.....</b>	<b>28.390</b>	<b>100,00</b>	<b>24.959</b>	<b>100,00</b>	<b>3.431</b>	<b>13,75</b>

**III.2.2.5. Usuarios, deudores comerciales y otras cuentas a cobrar**

Ministerios	2011		2010		Variación	
	Miles de euros	Porcentaje	Miles de euros	Porcentaje	Absoluta	Porcentual
Industria, Turismo y Comercio.....	145.539	53,30	158.055	54,53	-12.516	-7,92
Ciencia e Innovación.....	63.331	23,19	59.275	20,44	4.056	6,84
Asuntos exteriores y de Cooperación.....	28.974	10,61	21.929	7,56	7.045	32,13
Cultura.....	11.275	4,13	9.042	3,12	2.233	24,70
Medio Ambiente y Medio Rural y Marino.....	10.381	3,80	15.051	5,19	-4.670	-31,03
Economía y Hacienda.....	6.658	2,44	18.269	6,30	-11.611	-63,56
Educación.....	4.316	1,58	4.586	1,58	-270	-5,89
Fomento.....	2.252	0,82	2.004	0,69	248	12,38
Sanidad, Política Social e Igualdad.....	237	0,09	1.173	0,40	-936	-79,86
Trabajo e Inmigración.....	79	0,03	493	0,17	-414	-83,98
Justicia.....	29	0,01	65	0,02	-36	-55,39
<b>Total.....</b>	<b>273.071</b>	<b>100,00</b>	<b>289.942</b>	<b>100,00</b>	<b>-16.871</b>	<b>-5,82</b>

**III.2.2.6. Inversiones financieras a corto plazo**

Ministerios	2011		2010		Variación	
	Miles de euros	Porcentaje	Miles de euros	Porcentaje	Absoluta	Porcentual
Trabajo e Inmigración.....	60.868	31,83	58.488	20,79	2.380	4,07
Ciencia e Innovación.....	48.550	25,39	66.650	23,69	-18.100	-27,16
Cultura.....	22.463	11,75	26.359	9,37	-3.896	-14,78
Medio Ambiente y Medio Rural y Marino.....	21.692	11,34	31.473	11,19	-9.781	-31,08
Industria, Turismo y Comercio.....	12.685	6,63	62.746	22,30	-50.061	-79,78
Economía y Hacienda.....	9.965	5,21	9.311	3,31	654	7,02
Fomento.....	6.963	3,64	7.328	2,60	-365	-4,98
Educación.....	6.600	3,45	12.737	4,53	-6.137	-48,18
Asuntos exteriores y de Cooperación.....	1.443	0,76	3.724	1,32	-2.281	-61,21
Justicia.....	-	-	2.533	0,90	-2.533	-100,00
Sanidad, Política Social e Igualdad.....	-	-	-	-	-	-
<b>Total.....</b>	<b>191.229</b>	<b>100,00</b>	<b>281.349</b>	<b>100,00</b>	<b>-90.120</b>	<b>-32,03</b>



**III.2.2.7. Patrimonio neto**

Ministerios	2011		2010		Variación	
	Miles de euros	Porcentaje	Miles de euros	Porcentaje	Absoluta	Porcentual
Cultura.....	371.415	42,49	376.627	43,72	-5.212	-1,38
Industria, Turismo y Comercio.....	169.833	19,43	122.078	14,18	47.755	39,12
Ciencia e Innovación.....	155.936	17,84	173.990	20,21	-18.054	-10,38
Economía y Hacienda.....	58.365	6,68	72.406	8,41	-14.041	-19,39
Medio Ambiente y Medio Rural y Marino.....	55.847	6,39	54.677	6,35	1.170	2,14
Educación.....	21.358	2,44	20.688	2,40	670	3,24
Fomento.....	15.819	1,81	15.694	1,82	125	0,80
Asuntos exteriores y de Cooperación.....	13.633	1,56	14.372	1,67	-739	-5,14
Trabajo e Inmigración.....	7.506	0,86	6.596	0,77	910	13,80
Sanidad, Política Social e Igualdad.....	3.748	0,43	3.261	0,38	487	14,97
Justicia.....	588	0,07	733	0,09	-145	-19,78
<b>Total.....</b>	<b>874.048</b>	<b>100,00</b>	<b>861.122</b>	<b>100,00</b>	<b>12.926</b>	<b>1,50</b>

### III.2.2.3. Patrimonio neto

Miles de euros

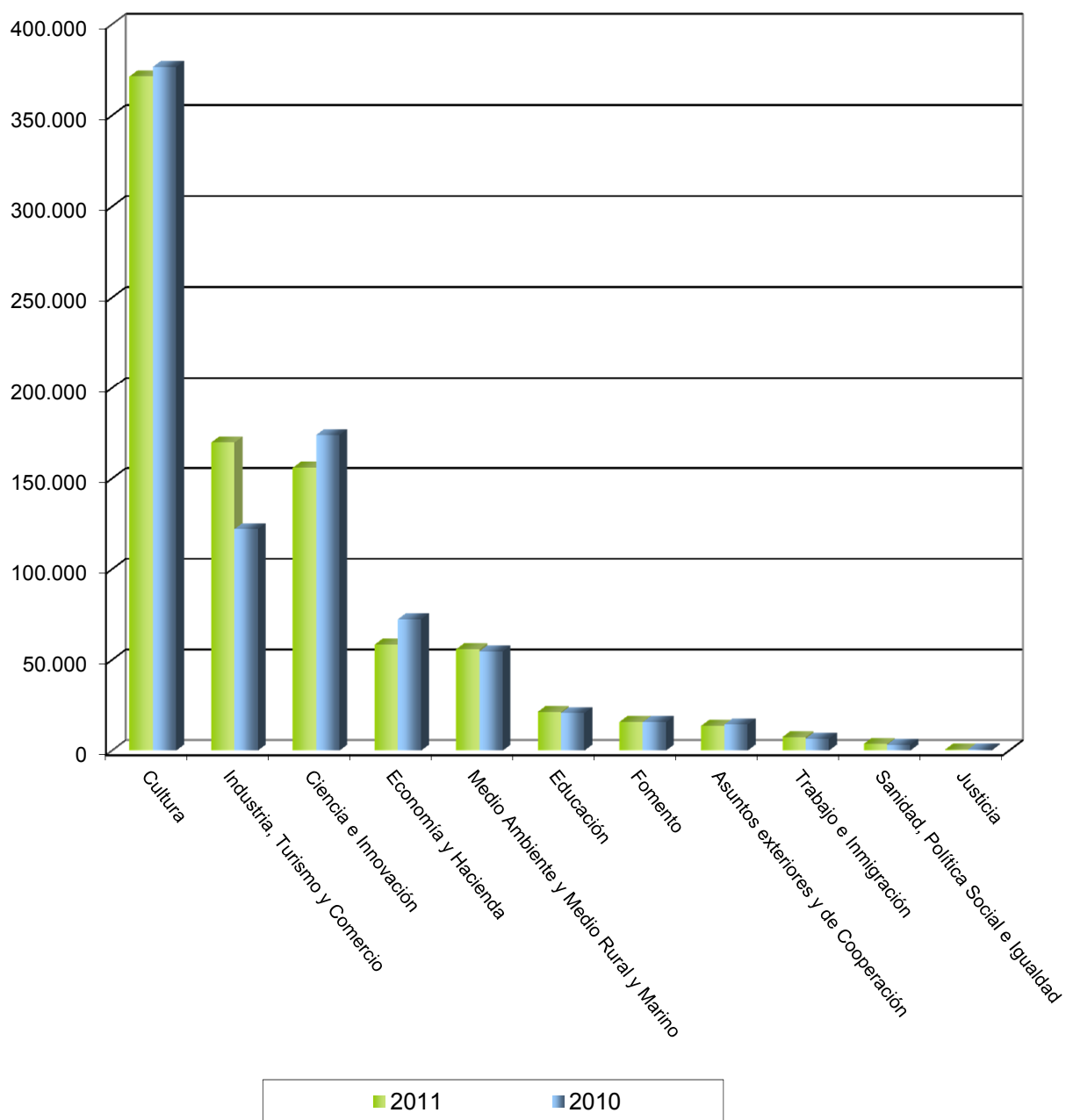

**III.2.2.8. Pasivo**

Ministerios	2011		2010		Variación	
	Miles de euros	Porcentaje	Miles de euros	Porcentaje	Absoluta	Porcentual
Ciencia e Innovación.....	191.476	33,08	152.897	26,52	38.579	25,23
Industria, Turismo y Comercio.....	157.252	27,17	208.880	36,22	-51.628	-24,72
Trabajo e Inmigración.....	71.059	12,28	69.434	12,04	1.625	2,34
Asuntos exteriores y de Cooperación.....	54.217	9,37	33.557	5,82	20.660	61,57
Medio Ambiente y Medio Rural y Marino.....	29.947	5,17	33.863	5,87	-3.916	-11,56
Educación.....	24.372	4,21	22.358	3,88	2.014	9,01
Economía y Hacienda.....	21.703	3,75	23.900	4,14	-2.197	-9,19
Cultura.....	20.961	3,62	23.803	4,13	-2.842	-11,94
Fomento.....	3.140	0,54	2.776	0,48	364	13,11
Sanidad, Política Social e Igualdad.....	2.828	0,49	2.972	0,52	-144	-4,91
Justicia.....	1.857	0,32	2.191	0,38	-334	-15,29
<b>Total.....</b>	<b>578.812</b>	<b>100,00</b>	<b>576.631</b>	<b>100,00</b>	<b>2.181</b>	<b>0,38</b>

**III.2.2.9. Excedente del ejercicio**

Ministerios	2011		2010		Variación	
	Miles de euros	Porcentaje	Miles de euros	Porcentaje	Absoluta	Porcentual
Industria, Turismo y Comercio.....	1.434	-5,18	1.951	-14,93	-517	-26,50
Trabajo e Inmigración.....	1.091	-3,94	-1.387	10,62	2.478	178,66
Medio Ambiente y Medio Rural y Marino.....	908	-3,28	876	-6,70	32	3,65
Sanidad, Política Social e Igualdad.....	488	-1,76	329	-2,51	159	48,33
Educación.....	304	-1,09	251	-1,92	53	21,12
Fomento.....	184	-0,66	147	-1,12	37	25,17
Justicia.....	-144	0,52	-289	2,22	145	50,35
Asuntos exteriores y de Cooperación.....	-1.047	3,78	7.986	-61,14	-9.033	-113,10
Cultura.....	-4.221	15,25	-6.450	49,39	2.229	34,56
Ciencia e Innovación.....	-12.866	46,50	-2.841	21,76	-10.025	-352,87
Economía y Hacienda.....	-13.802	49,86	-13.630	104,33	-172	-1,26
<b>Total.....</b>	<b>-27.671</b>	<b>100,00</b>	<b>-13.057</b>	<b>100,00</b>	<b>-14.614</b>	<b>-111,93</b>

### III.2.2.4. Excedente del ejercicio

Miles de euros

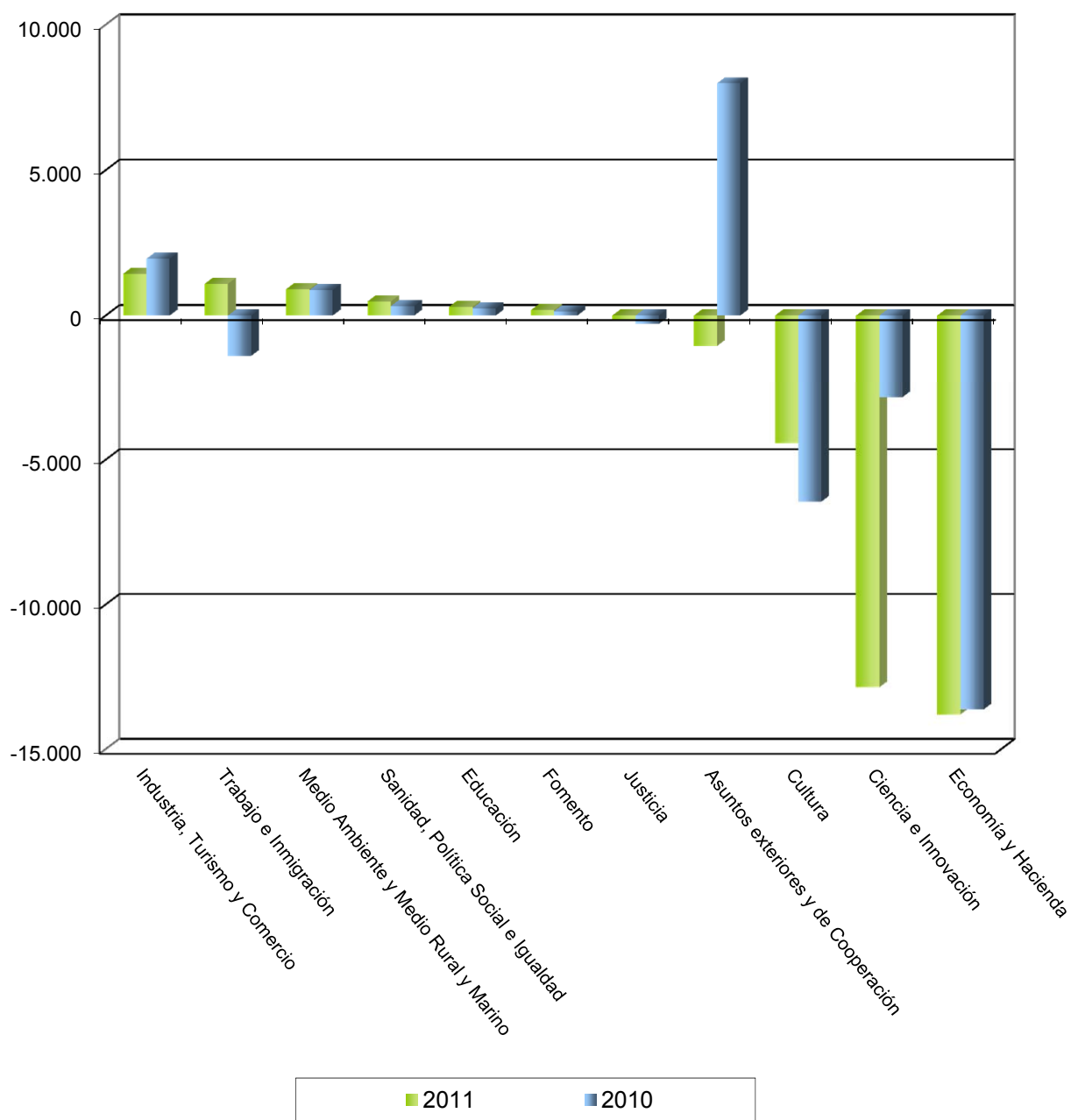

**III.2.2.10. Ingresos de la actividad propia y mercantiles**

Ministerios	2011		2010		Variación	
	Miles de euros	Porcentaje	Miles de euros	Porcentaje	Absoluta	Porcentual
Ciencia e Innovación.....	103.223	25,38	108.027	24,90	-4.804	-4,45
Trabajo e Inmigración.....	71.859	17,66	77.781	17,93	-5.922	-7,61
Industria, Turismo y Comercio.....	54.039	13,28	57.824	13,33	-3.785	-6,55
Cultura.....	52.137	12,82	51.111	11,78	1.026	2,01
Economía y Hacienda.....	43.864	10,78	48.956	11,29	-5.092	-10,40
Asuntos exteriores y de Cooperación.....	31.302	7,70	36.089	8,32	-4.787	-13,26
Educación.....	15.861	3,90	16.032	3,70	-171	-1,07
Medio Ambiente y Medio Rural y Marino.....	13.438	3,30	15.367	3,54	-1.929	-12,55
Fomento.....	12.734	3,13	11.858	2,73	876	7,39
Justicia.....	4.404	1,08	5.008	1,15	-604	-12,04
Sanidad, Política Social e Igualdad.....	3.927	0,97	5.750	1,33	-1.823	-31,70
<b>Total.....</b>	<b>406.788</b>	<b>100,00</b>	<b>433.803</b>	<b>100,00</b>	<b>-27.015</b>	<b>-6,23</b>

**III.2.2.11. Gastos de personal**

Ministerios	2011		2010		Variación	
	Miles de euros	Porcentaje	Miles de euros	Porcentaje	Absoluta	Porcentual
Ciencia e Innovación.....	52.440	36,37	52.349	35,93	91	0,17
Cultura.....	24.869	17,26	26.836	18,41	-1.967	-7,33
Trabajo e Inmigración.....	19.521	13,55	20.978	14,39	-1.457	-6,95
Industria, Turismo y Comercio.....	13.940	9,67	12.292	8,43	1.648	13,41
Asuntos exteriores y de Cooperación.....	9.551	6,63	8.786	6,03	765	8,70
Fomento.....	7.124	4,94	6.988	4,79	136	1,95
Economía y Hacienda.....	5.657	3,93	5.624	3,86	33	0,59
Educación.....	5.490	3,81	5.397	3,70	93	1,72
Medio Ambiente y Medio Rural y Marino.....	3.092	2,15	3.174	2,18	-82	-2,58
Sanidad, Política Social e Igualdad.....	1.933	1,34	2.794	1,92	-861	-30,82
Justicia.....	500	0,35	525	0,36	-25	-4,77
<b>Total.....</b>	<b>144.117</b>	<b>100,00</b>	<b>145.743</b>	<b>100,00</b>	<b>-1.626</b>	<b>-1,12</b>

**III.2.2.12. Recursos humanos**

Ministerios	2011		2010		Variación	
	Plantilla media	Porcentaje	Plantilla media	Porcentaje	Absoluta	Porcentual
Ciencia e Innovación.....	1.225	36,84	1.178	35,89	47	3,99
Cultura.....	559	16,81	596	18,16	-37	-6,21
Trabajo e Inmigración.....	409	12,30	426	12,98	-17	-3,99
Industria, Turismo y Comercio.....	318	9,56	273	8,32	45	16,48
Economía y Hacienda.....	198	5,95	197	6,00	1	0,51
Asuntos exteriores y de Cooperación.....	193	5,80	173	5,27	20	11,56
Fomento.....	167	5,02	167	5,09	-	-
Educación.....	130	3,91	125	3,81	5	4,00
Medio Ambiente y Medio Rural y Marino.....	73	2,19	74	2,25	-1	-1,35
Sanidad, Política Social e Igualdad.....	42	1,26	61	1,86	-19	-31,15
Justicia.....	12	0,36	12	0,37	-	-
<b>Total.....</b>	<b>3.326</b>	<b>100,00</b>	<b>3.282</b>	<b>100,00</b>	<b>44</b>	<b>1,34</b>



### III.2.2.5. Recursos humanos

Plantilla media

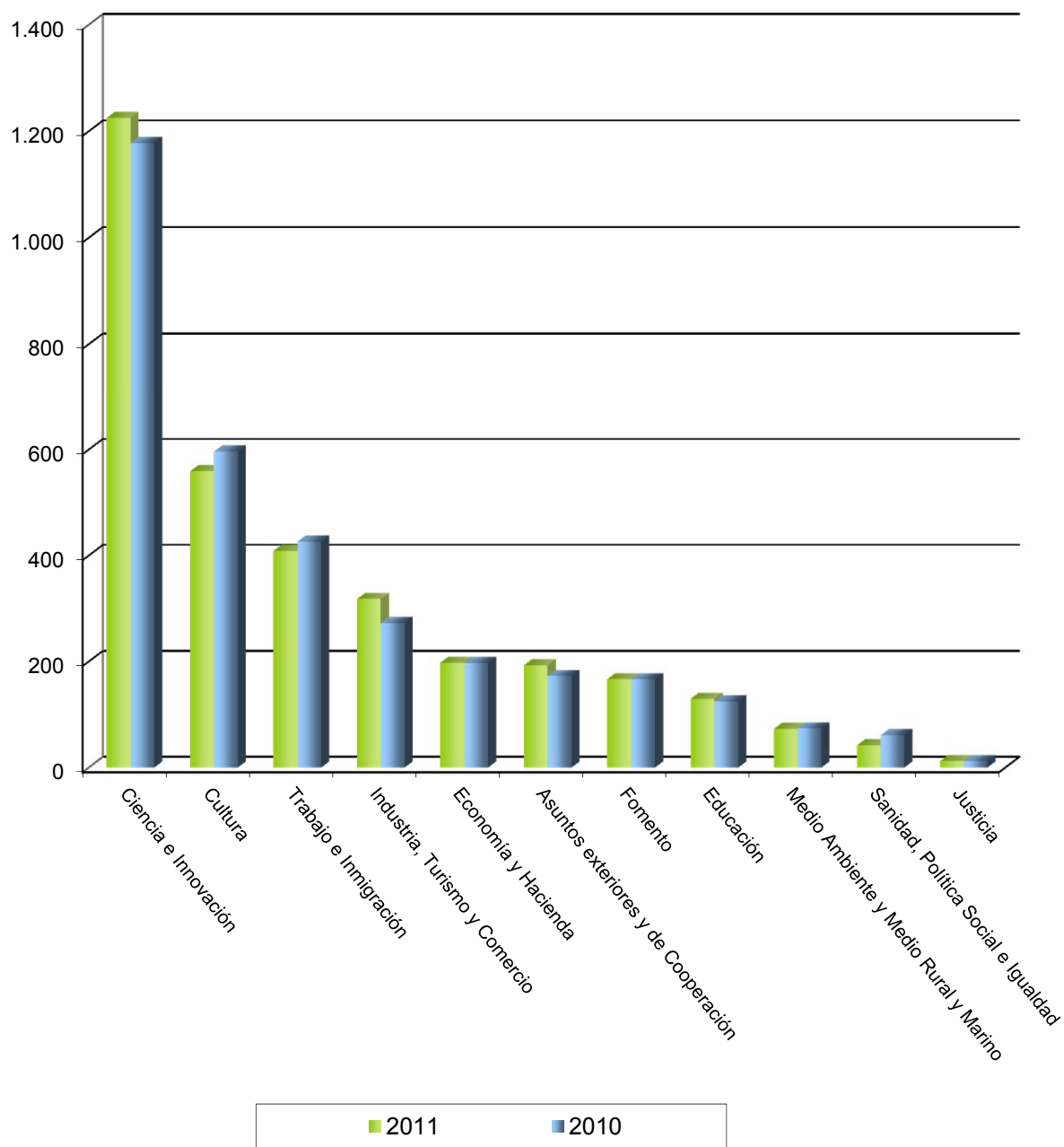

**Ministerio de Economía  
y Hacienda**

**ENTIDADES TRATADAS**

FUNDACIÓN ALMADEN, FRANCISCO JAVIER DE VILLEGAS  
(FUNDACIÓN ALMADÉN)  
FUNDACIÓN EFE  
FUNDACIÓN ICO  
FUNDACIÓN INSTITUTO IBEROAMERICANO DE MERCADOS DE  
VALORES  
FUNDACIÓN LABORAL DE MINUSVALIDOS SANTA BARBARA (FUSBA)  
FUNDACIÓN LABORAL SEPI  
FUNDACIÓN MUSEO DO MAR DE GALICIA  
FUNDACIÓN PARA EL DESARROLLO DE LA FORMACIÓN EN LAS  
ZONAS MINERAS DEL CARBÓN  
FUNDACIÓN SEPI  
FUNDACIÓN VICTIMAS DEL TERRORISMO

**ENTIDADES NO TRATADAS**

FUNDACIÓN IBEROAMERICANA PARA EL FOMENTO DE LA CULTURA  
Y CIENCIAS DEL MAR (FOMAR)

ACTIVO	2011		2010		Variación	
	Miles de euros	Porcentaje	Miles de euros	Porcentaje	Absoluta	Porcentual
<b>A) ACTIVO NO CORRIENTE.....</b>	<b>17.636</b>	<b>22,03</b>	<b>17.990</b>	<b>18,68</b>	<b>-354</b>	<b>-1,97</b>
Inmovilizado intangible.....	3.262	4,07	3.458	3,59	-196	-5,67
Bienes del Patrimonio Histórico.....	428	0,53	419	0,44	9	2,15
Inmovilizado material.....	12.871	16,08	13.376	13,89	-505	-3,78
Inversiones inmobiliarias.....	-	-	-	-	-	-
Inversiones en empresas y entidades del grupo y asociadas a largo plazo.....	-	-	-	-	-	-
Inversiones financieras a largo plazo.....	1.075	1,34	737	0,77	338	45,86
Activos por impuesto diferido.....	-	-	-	-	-	-
Deudores por operaciones de la actividad a largo plazo.....	-	-	-	-	-	-
<b>B) ACTIVO CORRIENTE.....</b>	<b>62.432</b>	<b>77,97</b>	<b>78.316</b>	<b>81,32</b>	<b>-15.884</b>	<b>-20,28</b>
Activos no corrientes mantenidos para la venta.....	-	-	-	-	-	-
Existencias.....	526	0,66	545	0,57	-19	-3,49
Usuarios y otros deudores de la actividad propia.....	2.660	3,32	14.999	15,57	-12.339	-82,27
Deudores comerciales y otras cuentas a cobrar.....	3.998	4,99	3.270	3,40	728	22,26
Fundadores/asociados por desembolsos exigidos.....	-	-	-	-	-	-
Inversiones en empresas y entidades del grupo y asociadas a corto plazo.....	1.419	1,77	1.941	2,02	-522	-26,89
Inversiones financieras a corto plazo.....	8.546	10,67	7.370	7,65	1.176	15,96
Periodificaciones a corto plazo.....	148	0,18	144	0,15	4	2,78
Efectivo y otros activos líquidos equivalentes.....	45.135	56,37	50.047	51,97	-4.912	-9,82
<b>TOTAL ACTIVO.....</b>	<b>80.068</b>	<b>100,00</b>	<b>96.306</b>	<b>100,00</b>	<b>-16.238</b>	<b>-16,86</b>

PATRIMONIO NETO Y PASIVO	2011		2010		Variación	
	Miles de euros	Porcentaje	Miles de euros	Porcentaje	Absoluta	Porcentual
<b>A) PATRIMONIO NETO.....</b>	<b>58.365</b>	<b>72,89</b>	<b>72.406</b>	<b>75,18</b>	<b>-14.041</b>	<b>-19,39</b>
A-1) Fondos propios.....	54.985	68,67	68.786	71,42	-13.801	-20,06
Dotación fundacional/Fondo social.....	38.376	47,93	38.376	39,85	-	-
Reservas, Excedentes de ejercicios anteriores y Otras aportaciones de fundadores/asociados.....	30.411	37,98	44.040	45,73	-13.629	-30,95
Excedente del ejercicio (positivo o negativo).....	-13.802	-17,23	-13.630	-14,15	-172	-1,26
A-2) Ajustes por cambios de valor.....	-20	-0,02	55	0,06	-75	-136,36
A-3) Subvenciones, donaciones y legados recibidos.....	3.400	4,25	3.565	3,70	-165	-4,63
<b>B) PASIVO NO CORRIENTE.....</b>	<b>951</b>	<b>1,19</b>	<b>629</b>	<b>0,65</b>	<b>322</b>	<b>51,19</b>
Provisiones a largo plazo.....	445	0,56	394	0,41	51	12,94
Deudas a largo plazo.....	71	0,09	40	0,04	31	77,50
Deudas con empresas y entidades del grupo y asociadas a largo plazo.....	435	0,54	195	0,20	240	123,08
Pasivos por impuesto diferido.....	-	-	-	-	-	-
Periodificaciones a largo plazo.....	-	-	-	-	-	-
Deudas con características especiales a largo plazo.....	-	-	-	-	-	-
Acreedores por operaciones de la actividad a largo plazo.....	-	-	-	-	-	-
<b>C) PASIVO CORRIENTE.....</b>	<b>20.752</b>	<b>25,92</b>	<b>23.271</b>	<b>24,16</b>	<b>-2.519</b>	<b>-10,83</b>
Pasivos vinculados con activos no corrientes mantenidos para la venta.....	-	-	-	-	-	-
Provisiones a corto plazo.....	-	-	-	-	-	-
Deudas a corto plazo.....	815	1,02	755	0,78	60	7,95
Deudas con empresas y entidades del grupo y asociadas a corto plazo.....	430	0,54	555	0,58	-125	-22,52
Beneficiarios-acreedores.....	14.631	18,27	16.950	17,60	-2.319	-13,68
Acreedores comerciales y otras cuentas a pagar.....	2.996	3,74	3.144	3,26	-148	-4,71
Periodificaciones a corto plazo.....	1.880	2,35	1.867	1,94	13	0,70
Deudas con características especiales a corto plazo.....	-	-	-	-	-	-
<b>TOTAL PATRIMONIO NETO Y PASIVO.....</b>	<b>80.068</b>	<b>100,00</b>	<b>96.306</b>	<b>100,00</b>	<b>-16.238</b>	<b>-16,86</b>

Concepto	2011		2010		Variación	
	Miles de euros	Porcentaje	Miles de euros	Porcentaje	Absoluta	Porcentual
<b>A) OPERACIONES CONTINUADAS</b>						
Ingresos de la entidad por la actividad propia.....	38.856	100,00	43.299	100,00	-4.443	-10,26
Ayudas monetarias y otros.....	-43.244	-111,29	-47.331	-109,31	-4.087	-8,64
Ventas y otros ingresos ordinarios de la actividad mercantil.....	5.008	12,89	5.657	13,06	-649	-11,47
Variación de existencias de productos terminados y en curso de fabricación.....	-71	-0,18	-89	-0,20	18	20,23
Trabajos realizados por la entidad para su activo.....	-	-	-	-	-	-
Aprovisionamientos.....	-2.068	-5,32	-2.554	-5,89	-486	-19,03
Otros ingresos de explotación.....	817	2,10	868	2,00	-51	-5,88
Gastos de personal.....	-5.657	-14,55	-5.624	-12,98	33	0,59
Otros gastos de explotación.....	-6.973	-17,94	-7.921	-18,29	-948	-11,97
Amortización del inmovilizado.....	-1.077	-2,77	-1.126	-2,60	-49	-4,35
Subvenciones, donaciones y legados de capital traspasados al resultado del ejercicio.....	89	0,23	70	0,16	19	27,14
Excesos de provisiones.....	-	-	-	-	-	-
Deterioro y resultado por enajenaciones del inmovilizado.....	-7	-0,01	-1	-	-6	-600,00
Otros resultados.....	320	0,82	2	-	318	15.900,00
<b>A.1) RESULTADO DE EXPLOTACIÓN.....</b>	<b>-14.007</b>	<b>-36,04</b>	<b>-14.750</b>	<b>-34,06</b>	<b>743</b>	<b>5,04</b>
Ingresos financieros.....	1.540	3,96	1.203	2,78	337	28,01
Gastos financieros.....	-28	-0,07	-54	-0,12	-26	-48,15
Variación del valor razonable en instrumentos financieros.....	-28	-0,07	-29	-0,06	1	3,45
Diferencias de cambio.....	-1.279	-3,29	-	-	-1.279	-
Deterioro y resultado por enajenaciones de instrumentos financieros	-	-	-	-	-	-
Imputación de subvenciones, donaciones y legados de carácter financiero.....	-	-	-	-	-	-
<b>A.2) RESULTADO FINANCIERO.....</b>	<b>205</b>	<b>0,53</b>	<b>1.120</b>	<b>2,59</b>	<b>-915</b>	<b>-81,70</b>
<b>A.3) RESULTADO ANTES DE IMPUESTOS.....</b>	<b>-13.802</b>	<b>-35,52</b>	<b>-13.630</b>	<b>-31,47</b>	<b>-172</b>	<b>-1,26</b>
Impuestos sobre beneficios.....	-	-	-	-	-	-
<b>A.4) RESULTADO DEL EJERCICIO PROCEDENTE DE OPERACIONES CONTINUADAS.....</b>	<b>-13.802</b>	<b>-35,52</b>	<b>-13.630</b>	<b>-31,47</b>	<b>-172</b>	<b>-1,26</b>
<b>B) OPERACIONES INTERRUMPIDAS</b>						
Resultado del ejercicio procedente de operaciones interrumpidas neto de impuestos.....	-	-	-	-	-	-
<b>A.5) EXCEDENTE DEL EJERCICIO.....</b>	<b>-13.802</b>	<b>-35,52</b>	<b>-13.630</b>	<b>-31,47</b>	<b>-172</b>	<b>-1,26</b>

	2011	2010
<b>Excedente del ejercicio.....</b>	<b>-13.802</b>	<b>-13.630</b>
<b>Más:</b>		
Dotaciones a las amortizaciones.....	1.077	1.126
Pérdidas por deterioro de valor de los activos no corrientes.....	-	-
Dotación de provisiones a largo plazo.....	52	56
Gastos financieros devengados por valoración a coste amortizado.....	-	-
Pérdidas por bajas y enajenaciones del inmovilizado.....	7	1
Pérdidas por bajas y enajenaciones de instrumentos financieros.....	-	-
Diferencias de cambio negativas en activos no corrientes.....	-	-
Diferencias temporarias imponibles.....	-	-
Otros.....	-	20
<b>Menos:</b>		
Reversión del deterioro de activos no corrientes.....	-	-
Exceso de provisiones a largo plazo.....	-	-
Imputación de subvenciones, donaciones y legados.....	-662	-740
Ingresos financieros devengados por valoración a coste amortizado.....	-	-
Beneficios por bajas y enajenaciones del inmovilizado.....	-	-
Beneficios por bajas y enajenaciones de instrumentos financieros.....	-	-
Diferencias de cambio positivas en activos no corrientes.....	-	-
Diferencias temporarias deducibles.....	-	-
Otros.....	-	-
<b>Resultado procedente de las operaciones o aplicado en caso negativo.....</b>	<b>-13.328</b>	<b>-13.167</b>

Aplicaciones	2011	2010	Orígenes	2011	2010
Recursos aplicados en las operaciones.....	13.328	13.167	Recursos procedentes de las operaciones....	-	-
Adquisiciones de activos no corrientes.....	897	1.105	Aportaciones de fundadores y asociados.....	-	-
- Inmovilizado intangible.....	4	53	Subvenciones, donaciones y legados recibidos.....	498	585
- Bienes del Patrimonio Histórico.....	9	48	Deudas a largo plazo.....	271	195
- Otro inmovilizado material.....	378	872	- De entidades del grupo y asociadas.....	240	195
- Inversiones inmobiliarias.....	-	-	- De entidades de crédito.....	-	-
- Inversiones financieras a largo plazo.....	506	132	- Derivados.....	-	-
Entidades del grupo y asociadas.....	-	-	- Acreedores por arrendamiento financiero..	-	-
Otras inversiones financieras a largo plazo.....	506	132	- Obligaciones y otros valores negociables..	-	-
Reducciones del fondo social o dotación fundacional.....	-	-	- Otros pasivos financieros.....	31	-
Cancelación o traspaso a corto plazo de deudas a largo plazo.....	-	3	Enajenación de inmovilizado.....	93	107
- De entidades del grupo y asociadas.....	-	-	- Inmovilizado intangible.....	-	-
- De entidades de crédito.....	-	-	- Bienes del Patrimonio Histórico.....	-	-
- De derivados.....	-	-	- Otro inmovilizado material.....	-	-
- De acreedores por arrendamiento financiero.....	-	-	- Inversiones inmobiliarias.....	-	-
- De obligaciones y otros valores negociables.....	-	-	- Inversiones financieras.....	93	107
- De otros pasivos financieros.....	-	3	Entidades del grupo.....	-	-
Provisiones a largo plazo.....	-	37	Entidades asociadas.....	-	-
Otros.....	-	-	Otros activos financieros.....	93	107
			Cancelación anticipada o traspaso a corriente de inmovilizaciones.....	-	-
			- Inversiones financieras en entidades del grupo y asociadas.....	-	-
			- Otros activos financieros.....	-	-
			- Otros activos no financieros.....	-	-
			Otros.....	-	-
<b>Total aplicaciones.....</b>	<b>14.225</b>	<b>14.312</b>	<b>Total orígenes.....</b>	<b>862</b>	<b>887</b>
<b>Aumento del capital corriente.....</b>	<b>-</b>	<b>-</b>	<b>Disminución del capital corriente.....</b>	<b>13.363</b>	<b>13.425</b>



Concepto	Aumentos		Disminuciones	
	2011	2010	2011	2010
Activos no corrientes mantenidos para la venta.....	-	-	-	-
Existencias.....	-	57	19	-
Usuarios y otros deudores de la actividad propia.....	-	-	12.339	21.326
Deudores comerciales y otras cuentas a cobrar.....	729	274	-	-
Inversiones financieras y en empresas del grupo y asociadas a corto plazo.....	654	-	-	284
Deudas con empresas del grupo y asociadas, y otras a corto plazo.....	66	-	-	338
Beneficiarios-Acreedores.....	2.222	-	-	1.778
Acreedores comerciales y otras cuentas a pagar.....	244	243	-	-
Otro pasivo corriente.....	-	54	13	-
Otro activo corriente.....	-	9.673	4.907	-
<b>TOTAL.....</b>	<b>3.915</b>	<b>10.301</b>	<b>17.278</b>	<b>23.726</b>
<b>VARIACIÓN DEL CAPITAL CORRIENTE.....</b>	<b>-</b>	<b>-</b>	<b>13.363</b>	<b>13.425</b>

	2011	2010
<b>Situación financiera</b>		
Tesorería o acid test (%):(Efectivo y otros activos líquidos equivalentes/ Pasivo corriente) x 100.....	217,50	215,06
Liquidez inmediata (%): ((Activo corriente - Existencias) / Pasivo corriente) x 100.....	298,31	334,20
Solvencia técnica (%): (Activo corriente / Pasivo corriente) x 100.....	300,85	336,54
Garantía o cobertura (%):(Activo/Pasivo) x 100.....	368,93	402,95
Cobertura del inmovilizado (%): (Recursos permanentes / Activo no corriente) x 100.....	336,34	405,98
Endeudamiento (%): (Pasivo / Patrimonio neto) x 100.....	37,19	33,01
Endeudamiento a largo plazo (%): (Pasivo no corriente / Patrimonio neto) x 100.....	1,63	0,87
Endeudamiento a corto plazo (%): (Pasivo corriente / Patrimonio neto) x 100.....	35,56	32,14
Financiación bancaria sobre recursos ajenos (%): (Deudas con entidades de crédito / Pasivo) x 100.....	-	0,01
<b>Estructura</b>		
Gastos financieros sobre cifra de negocios (%): (Gastos financieros / Ingresos por actividad propia y mercantiles) x 100.....	0,06	0,11
Subvenciones sobre cifra de negocios (%): (Subvenciones afectas actividad propia/ Ingresos por actividad propia y mercantiles) x 100.....	72,38	79,26
Inmovilizaciones materiales sobre activo (%): (Inmovilizado material e inversiones inmobiliarias/ Total activo) x 100.....	16,08	13,89
Bienes del patrimonio histórico sobre activo (%): (Bienes del patrimonio histórico/Total activo) x 100.....	0,54	0,44
Fondos propios sobre pasivo y patrimonio neto (%): (Fondos propios / Total pasivo y patrimonio neto) x 100.....	68,67	71,42
<b>Productividad</b>		
Cifra de negocios por empleado (Miles de euros): Ingresos por actividad propia y mercantiles / Plantilla media.....	221,54	248,51
Coste medio de personal (Miles de euros): Gastos de personal / Plantilla media.....	28,57	28,55

<b>Plantilla media por categorías profesionales</b>	Hombres	Mujeres	Total
Altos directivos.....	7	1	8
Otros directivos, técnicos y similares.....	16	20	36
Administrativos y auxiliares.....	8	22	30
Otro personal.....	70	54	124
<b>TOTAL.....</b>	<b>101</b>	<b>97</b>	<b>198</b>

<b>Plantilla media por tipo de contrato</b>	Hombres	Mujeres	Total
Personal fijo.....	88	89	177
Personal no fijo.....	13	8	21
<b>TOTAL.....</b>	<b>101</b>	<b>97</b>	<b>198</b>

**Ministerio de Ciencia  
e Innovación**

**ENTIDADES TRATADAS**

FUNDACIÓN CENTRO DE INVESTIGACIÓN DE ENFERMEDADES  
NEUROLÓGICAS (CIEN)  
FUNDACIÓN CENTRO NACIONAL DE INVESTIGACIONES  
CARDIOVASCULARES CARLOS III (CNIC)  
FUNDACIÓN CENTRO NACIONAL DE INVESTIGACIONES  
ONCOLÓGICAS CARLOS III (CNIO)  
FUNDACIÓN ENRESA  
  
FUNDACIÓN ESPAÑOLA PARA LA CIENCIA Y LA TECNOLOGÍA (FECYT)  
  
FUNDACIÓN PARA EL DESARROLLO DE LA INVESTIGACIÓN EN  
GENÓMICA Y PROTEÓMICA (GENOMA ESPAÑA)  
FUNDACIÓN RESIDENCIA DE ESTUDIANTES

ACTIVO	2011		2010		Variación	
	Miles de euros	Porcentaje	Miles de euros	Porcentaje	Absoluta	Porcentual
<b>A) ACTIVO NO CORRIENTE.....</b>	<b>178.757</b>	<b>51,45</b>	<b>144.457</b>	<b>44,19</b>	<b>34.300</b>	<b>23,74</b>
Inmovilizado intangible.....	31.986	9,21	30.088	9,20	1.898	6,31
Bienes del Patrimonio Histórico.....	1.199	0,35	1.158	0,35	41	3,54
Inmovilizado material.....	121.422	34,95	91.955	28,13	29.467	32,05
Inversiones inmobiliarias.....	164	0,05	3	-	161	5.366,67
Inversiones en empresas y entidades del grupo y asociadas a largo plazo.....	-	-	-	-	-	-
Inversiones financieras a largo plazo.....	13.292	3,83	7.462	2,28	5.830	78,13
Activos por impuesto diferido.....	-	-	-	-	-	-
Deudores por operaciones de la actividad a largo plazo.....	10.694	3,08	13.791	4,22	-3.097	-22,46
<b>B) ACTIVO CORRIENTE.....</b>	<b>168.655</b>	<b>48,55</b>	<b>182.430</b>	<b>55,81</b>	<b>-13.775</b>	<b>-7,55</b>
Activos no corrientes mantenidos para la venta.....	-	-	-	-	-	-
Existencias.....	822	0,24	788	0,24	34	4,32
Usuarios y otros deudores de la actividad propia.....	34.246	9,86	32.265	9,87	1.981	6,14
Deudores comerciales y otras cuentas a cobrar.....	29.085	8,37	27.010	8,26	2.075	7,68
Fundadores/asociados por desembolsos exigidos.....	-	-	-	-	-	-
Inversiones en empresas y entidades del grupo y asociadas a corto plazo.....	28.087	8,08	38.396	11,75	-10.309	-26,85
Inversiones financieras a corto plazo.....	20.463	5,89	28.254	8,64	-7.791	-27,58
Periodificaciones a corto plazo.....	584	0,17	403	0,12	181	44,91
Efectivo y otros activos líquidos equivalentes.....	55.368	15,94	55.314	16,92	54	0,10
<b>TOTAL ACTIVO.....</b>	<b>347.412</b>	<b>100,00</b>	<b>326.887</b>	<b>100,00</b>	<b>20.525</b>	<b>6,28</b>

PATRIMONIO NETO Y PASIVO	2011		2010		Variación	
	Miles de euros	Porcentaje	Miles de euros	Porcentaje	Absoluta	Porcentual
<b>A) PATRIMONIO NETO.....</b>	<b>155.936</b>	<b>44,89</b>	<b>173.990</b>	<b>53,23</b>	<b>-18.054</b>	<b>-10,38</b>
A-1) Fondos propios.....	49.237	14,17	62.159	19,02	-12.922	-20,79
Dotación fundacional/Fondo social.....	3.235	0,93	3.235	0,99	-	-
Reservas, Excedentes de ejercicios anteriores y Otras aportaciones de fundadores/asociados.....	58.868	16,94	61.765	18,89	-2.897	-4,69
Excedente del ejercicio (positivo o negativo).....	-12.866	-3,70	-2.841	-0,86	-10.025	-352,87
A-2) Ajustes por cambios de valor.....	244	0,07	161	0,05	83	51,55
A-3) Subvenciones, donaciones y legados recibidos.....	106.455	30,64	111.670	34,16	-5.215	-4,67
<b>B) PASIVO NO CORRIENTE.....</b>	<b>110.001</b>	<b>31,66</b>	<b>76.139</b>	<b>23,29</b>	<b>33.862</b>	<b>44,47</b>
Provisiones a largo plazo.....	1.093	0,31	1.309	0,40	-216	-16,50
Deudas a largo plazo.....	108.908	31,35	74.830	22,89	34.078	45,54
Deudas con empresas y entidades del grupo y asociadas a largo plazo.....	-	-	-	-	-	-
Pasivos por impuesto diferido.....	-	-	-	-	-	-
Periodificaciones a largo plazo.....	-	-	-	-	-	-
Deudas con características especiales a largo plazo.....	-	-	-	-	-	-
Acreedores por operaciones de la actividad a largo plazo.....	-	-	-	-	-	-
<b>C) PASIVO CORRIENTE.....</b>	<b>81.475</b>	<b>23,45</b>	<b>76.758</b>	<b>23,48</b>	<b>4.717</b>	<b>6,15</b>
Pasivos vinculados con activos no corrientes mantenidos para la venta.....	-	-	-	-	-	-
Provisiones a corto plazo.....	354	0,10	744	0,23	-390	-52,42
Deudas a corto plazo.....	50.853	14,64	47.986	14,68	2.867	5,98
Deudas con empresas y entidades del grupo y asociadas a corto plazo.....	-	-	-	-	-	-
Beneficiarios-acreedores.....	8.626	2,48	9.890	3,03	-1.264	-12,78
Acreedores comerciales y otras cuentas a pagar.....	19.058	5,49	16.304	4,99	2.754	16,89
Periodificaciones a corto plazo.....	2.584	0,74	1.834	0,56	750	40,89
Deudas con características especiales a corto plazo.....	-	-	-	-	-	-
<b>TOTAL PATRIMONIO NETO Y PASIVO.....</b>	<b>347.412</b>	<b>100,00</b>	<b>326.887</b>	<b>100,00</b>	<b>20.525</b>	<b>6,28</b>

Concepto	2011		2010		Variación	
	Miles de euros	Porcentaje	Miles de euros	Porcentaje	Absoluta	Porcentual
<b>A) OPERACIONES CONTINUADAS</b>						
Ingresos de la entidad por la actividad propia.....	94.882	100,00	100.900	100,00	-6.018	-5,96
Ayudas monetarias y otros.....	-11.399	-12,01	-11.363	-11,26	36	0,32
Ventas y otros ingresos ordinarios de la actividad mercantil.....	8.341	8,79	7.127	7,06	1.214	17,03
Variación de existencias de productos terminados y en curso de fabricación.....	19	0,02	5	-	14	280,00
Trabajos realizados por la entidad para su activo.....	4.962	5,23	5.951	5,90	-989	-16,62
Aprovisionamientos.....	-16.386	-17,26	-15.843	-15,70	543	3,43
Otros ingresos de explotación.....	1.133	1,19	2.668	2,64	-1.535	-57,53
Gastos de personal.....	-52.440	-55,26	-52.349	-51,88	91	0,17
Otros gastos de explotación.....	-39.034	-41,13	-38.647	-38,30	387	1,00
Amortización del inmovilizado.....	-19.300	-20,34	-17.018	-16,86	2.282	13,41
Subvenciones, donaciones y legados de capital traspasados al resultado del ejercicio.....	14.904	15,71	14.274	14,15	630	4,41
Excesos de provisiones.....	-	-	-	-	-	-
Deterioro y resultado por enajenaciones del inmovilizado.....	-4	-	162	0,16	-166	-102,47
Otros resultados.....	228	0,24	7	0,01	221	3.157,14
<b>A.1) RESULTADO DE EXPLOTACIÓN.....</b>	<b>-14.094</b>	<b>-14,85</b>	<b>-4.126</b>	<b>-4,08</b>	<b>-9.968</b>	<b>-241,59</b>
Ingresos financieros.....	3.017	3,18	2.378	2,36	639	26,87
Gastos financieros.....	-1.775	-1,87	-1.101	-1,09	674	61,22
Variación del valor razonable en instrumentos financieros.....	-	-	-	-	-	-
Diferencias de cambio.....	-14	-0,01	8	0,01	-22	-275,00
Deterioro y resultado por enajenaciones de instrumentos financieros	-	-	-	-	-	-
Imputación de subvenciones, donaciones y legados de carácter financiero.....	-	-	-	-	-	-
<b>A.2) RESULTADO FINANCIERO.....</b>	<b>1.228</b>	<b>1,29</b>	<b>1.285</b>	<b>1,27</b>	<b>-57</b>	<b>-4,44</b>
<b>A.3) RESULTADO ANTES DE IMPUESTOS.....</b>	<b>-12.866</b>	<b>-13,56</b>	<b>-2.841</b>	<b>-2,81</b>	<b>-10.025</b>	<b>-352,87</b>
Impuestos sobre beneficios.....	-	-	-	-	-	-
<b>A.4) RESULTADO DEL EJERCICIO PROCEDENTE DE OPERACIONES CONTINUADAS.....</b>	<b>-12.866</b>	<b>-13,56</b>	<b>-2.841</b>	<b>-2,81</b>	<b>-10.025</b>	<b>-352,87</b>
<b>B) OPERACIONES INTERRUMPIDAS</b>						
Resultado del ejercicio procedente de operaciones interrumpidas neto de impuestos.....	-	-	-	-	-	-
<b>A.5) EXCEDENTE DEL EJERCICIO.....</b>	<b>-12.866</b>	<b>-13,56</b>	<b>-2.841</b>	<b>-2,81</b>	<b>-10.025</b>	<b>-352,87</b>

	2011	2010
<b>Excedente del ejercicio.....</b>	<b>-12.866</b>	<b>-2.841</b>
<b>Más:</b>		
Dotaciones a las amortizaciones.....	19.300	17.018
Pérdidas por deterioro de valor de los activos no corrientes.....	-	-
Dotación de provisiones a largo plazo.....	-	-
Gastos financieros devengados por valoración a coste amortizado.....	-	-
Pérdidas por bajas y enajenaciones del inmovilizado.....	35	579
Pérdidas por bajas y enajenaciones de instrumentos financieros.....	-	-
Diferencias de cambio negativas en activos no corrientes.....	-	-
Diferencias temporarias imponibles.....	-	-
Otros.....	-	-
<b>Menos:</b>		
Reversión del deterioro de activos no corrientes.....	-	-
Exceso de provisiones a largo plazo.....	-	-
Imputación de subvenciones, donaciones y legados.....	-23.376	-21.451
Ingresos financieros devengados por valoración a coste amortizado.....	-	-
Beneficios por bajas y enajenaciones del inmovilizado.....	-	-
Beneficios por bajas y enajenaciones de instrumentos financieros.....	-	-
Diferencias de cambio positivas en activos no corrientes.....	-	-
Diferencias temporarias deducibles.....	-	-
Otros.....	-178	-
<b>Resultado procedente de las operaciones o aplicado en caso negativo.....</b>	<b>-17.085</b>	<b>-6.695</b>



Aplicaciones	2011	2010	Orígenes	2011	2010
Recursos aplicados en las operaciones.....	17.085	6.695	Recursos procedentes de las operaciones.....	-	-
Adquisiciones de activos no corrientes.....	61.094	33.444	Aportaciones de fundadores y asociados.....	-	-
- Inmovilizado intangible.....	6.969	7.089	Subvenciones, donaciones y legados recibidos.....	18.161	17.010
- Bienes del Patrimonio Histórico.....	40	13	Deudas a largo plazo.....	36.190	27.301
- Otro inmovilizado material.....	44.057	21.996	- De entidades del grupo y asociadas.....	-	-
- Inversiones inmobiliarias.....	159	-	- De entidades de crédito.....	-	-
- Inversiones financieras a largo plazo.....	9.869	4.346	- Derivados.....	-	-
Entidades del grupo y asociadas.....	-	-	- Acreedores por arrendamiento financiero..	20.200	-
Otras inversiones financieras a largo plazo.....	9.869	4.346	- Obligaciones y otros valores negociables..	-	-
Reducciones del fondo social o dotación fundacional.....	-	-	- Otros pasivos financieros.....	15.990	27.301
Cancelación o traspaso a corto plazo de deudas a largo plazo.....	2.111	9.454	Enajenación de inmovilizado.....	332	433
- De entidades del grupo y asociadas.....	-	-	- Inmovilizado intangible.....	-	141
- De entidades de crédito.....	-	-	- Bienes del Patrimonio Histórico.....	-	-
- De derivados.....	-	-	- Otro inmovilizado material.....	323	184
- De acreedores por arrendamiento financiero.....	-	-	- Inversiones inmobiliarias.....	-	-
- De obligaciones y otros valores negociables.....	-	-	- Inversiones financieras.....	9	108
- De otros pasivos financieros.....	2.111	9.454	Entidades del grupo.....	-	-
Provisiones a largo plazo.....	216	-	Entidades asociadas.....	-	-
Otros.....	-	218	Otros activos financieros.....	9	108
			Cancelación anticipada o traspaso a corriente de inmovilizaciones.....	7.126	32.112
			- Inversiones financieras en entidades del grupo y asociadas.....	-	-
			- Otros activos financieros.....	7.126	2.111
			- Otros activos no financieros.....	-	30.001
			Otros.....	205	-
<b>Total aplicaciones.....</b>	<b>80.506</b>	<b>49.811</b>	<b>Total orígenes.....</b>	<b>62.014</b>	<b>76.856</b>
<b>Aumento del capital corriente.....</b>	<b>-</b>	<b>27.045</b>	<b>Disminución del capital corriente.....</b>	<b>18.492</b>	<b>-</b>

Concepto	Aumentos		Disminuciones	
	2011	2010	2011	2010
Activos no corrientes mantenidos para la venta.....	-	-	-	-
Existencias.....	34	-	-	58
Usuarios y otros deudores de la actividad propia.....	1.981	11.535	-	-
Deudores comerciales y otras cuentas a cobrar.....	2.074	7.439	-	-
Inversiones financieras y en empresas del grupo y asociadas a corto plazo.....	-	8.858	18.101	-
Deudas con empresas del grupo y asociadas, y otras a corto plazo.....	1.082	-	-	13.711
Beneficiarios-Acreedores.....	1.264	10.866	-	-
Acreedores comerciales y otras cuentas a pagar.....	-	856	6.679	-
Otro pasivo corriente.....	-	1.096	359	-
Otro activo corriente.....	212	164	-	-
<b>TOTAL.....</b>	<b>6.647</b>	<b>40.814</b>	<b>25.139</b>	<b>13.769</b>
<b>VARIACIÓN DEL CAPITAL CORRIENTE.....</b>	<b>-</b>	<b>27.045</b>	<b>18.492</b>	<b>-</b>

	2011	2010
<b>Situación financiera</b>		
Tesorería o acid test (%):(Efectivo y otros activos líquidos equivalentes/ Pasivo corriente) x 100.....	67,96	72,06
Liquidez inmediata (%): ((Activo corriente - Existencias) / Pasivo corriente) x 100.....	205,99	236,64
Solvencia técnica (%): (Activo corriente / Pasivo corriente) x 100.....	207,00	237,67
Garantía o cobertura (%):(Activo/Pasivo) x 100.....	181,44	213,80
Cobertura del inmovilizado (%): (Recursos permanentes / Activo no corriente) x 100.....	148,77	173,15
Endeudamiento (%): (Pasivo / Patrimonio neto) x 100.....	122,79	87,88
Endeudamiento a largo plazo (%): (Pasivo no corriente / Patrimonio neto) x 100.....	70,54	43,76
Endeudamiento a corto plazo (%): (Pasivo corriente / Patrimonio neto) x 100.....	52,25	44,12
Financiación bancaria sobre recursos ajenos (%): (Deudas con entidades de crédito / Pasivo) x 100.....	0,04	0,03
<b>Estructura</b>		
Gastos financieros sobre cifra de negocios (%): (Gastos financieros / Ingresos por actividad propia y mercantiles) x 100.....	1,72	1,02
Subvenciones sobre cifra de negocios (%): (Subvenciones afectas actividad propia/ Ingresos por actividad propia y mercantiles) x 100.....	87,43	83,52
Inmovilizaciones materiales sobre activo (%): (Inmovilizado material e inversiones inmobiliarias/ Total activo) x 100.....	35,00	28,13
Bienes del patrimonio histórico sobre activo (%): (Bienes del patrimonio histórico/Total activo) x 100.....	0,35	0,35
Fondos propios sobre pasivo y patrimonio neto (%): (Fondos propios / Total pasivo y patrimonio neto) x 100.....	14,17	19,02
<b>Productividad</b>		
Cifra de negocios por empleado (Miles de euros): Ingresos por actividad propia y mercantiles / Plantilla media.....	84,26	91,70
Coste medio de personal (Miles de euros): Gastos de personal / Plantilla media.....	42,81	44,44

<b>Plantilla media por categorías profesionales</b>	Hombres	Mujeres	Total
Altos directivos.....	28	15	43
Otros directivos, técnicos y similares.....	442	646	1.088
Administrativos y auxiliares.....	32	53	85
Otro personal.....	1	8	9
<b>TOTAL.....</b>	<b>503</b>	<b>722</b>	<b>1.225</b>

<b>Plantilla media por tipo de contrato</b>	Hombres	Mujeres	Total
Personal fijo.....	201	295	496
Personal no fijo.....	302	427	729
<b>TOTAL.....</b>	<b>503</b>	<b>722</b>	<b>1.225</b>

## **Ministerio de Cultura**

**ENTIDADES TRATADAS**

FUNDACIÓN CENTRO NACIONAL DEL VIDRIO (F.C.N.V.)  
FUNDACIÓN COLECCIÓN THYSSEN BORNEMISZA  
FUNDACIÓN DEL TEATRO REAL  
FUNDACIÓN INSTITUTO DE CULTURA GITANA  
FUNDACIÓN LÁZARO GALDIANO

**ENTIDADES NO TRATADAS**

FUNDACIÓN MUSEO TALLER JUAN JOSE

ACTIVO	2011		2010		Variación	
	Miles de euros	Porcentaje	Miles de euros	Porcentaje	Absoluta	Porcentual
<b>A) ACTIVO NO CORRIENTE.....</b>	<b>343.107</b>	<b>87,44</b>	<b>349.526</b>	<b>87,29</b>	<b>-6.419</b>	<b>-1,84</b>
Inmovilizado intangible.....	1.840	0,47	2.010	0,50	-170	-8,46
Bienes del Patrimonio Histórico.....	285.746	72,82	285.745	71,36	1	-
Inmovilizado material.....	47.703	12,16	51.350	12,82	-3.647	-7,10
Inversiones inmobiliarias.....	-	-	-	-	-	-
Inversiones en empresas y entidades del grupo y asociadas a largo plazo.....	-	-	-	-	-	-
Inversiones financieras a largo plazo.....	7.818	1,99	10.421	2,60	-2.603	-24,98
Activos por impuesto diferido.....	-	-	-	-	-	-
Deudores por operaciones de la actividad a largo plazo.....	-	-	-	-	-	-
<b>B) ACTIVO CORRIENTE.....</b>	<b>49.269</b>	<b>12,56</b>	<b>50.904</b>	<b>12,71</b>	<b>-1.635</b>	<b>-3,21</b>
Activos no corrientes mantenidos para la venta.....	51	0,01	51	0,01	-	-
Existencias.....	2.906	0,74	2.873	0,72	33	1,15
Usuarios y otros deudores de la actividad propia.....	5.622	1,43	4.444	1,11	1.178	26,51
Deudores comerciales y otras cuentas a cobrar.....	5.653	1,44	4.598	1,15	1.055	22,95
Fundadores/asociados por desembolsos exigidos.....	-	-	-	-	-	-
Inversiones en empresas y entidades del grupo y asociadas a corto plazo.....	-	-	-	-	-	-
Inversiones financieras a corto plazo.....	22.463	5,72	26.359	6,58	-3.896	-14,78
Periodificaciones a corto plazo.....	2.365	0,60	1.207	0,30	1.158	95,94
Efectivo y otros activos líquidos equivalentes.....	10.209	2,60	11.372	2,84	-1.163	-10,23
<b>TOTAL ACTIVO.....</b>	<b>392.376</b>	<b>100,00</b>	<b>400.430</b>	<b>100,00</b>	<b>-8.054</b>	<b>-2,01</b>

PATRIMONIO NETO Y PASIVO	2011		2010		Variación	
	Miles de euros	Porcentaje	Miles de euros	Porcentaje	Absoluta	Porcentual
<b>A) PATRIMONIO NETO.....</b>	<b>371.415</b>	<b>94,66</b>	<b>376.627</b>	<b>94,06</b>	<b>-5.212</b>	<b>-1,38</b>
A-1) Fondos propios.....	362.388	92,36	366.608	91,55	-4.220	-1,15
Dotación fundacional/Fondo social.....	338.630	86,30	338.630	84,57	-	-
Reservas, Excedentes de ejercicios anteriores y Otras aportaciones de fundadores/asociados.....	27.979	7,13	34.428	8,60	-6.449	-18,73
Excedente del ejercicio (positivo o negativo).....	-4.221	-1,07	-6.450	-1,61	2.229	34,56
A-2) Ajustes por cambios de valor.....	2.431	0,62	2.684	0,67	-253	-9,43
A-3) Subvenciones, donaciones y legados recibidos.....	6.596	1,68	7.335	1,83	-739	-10,08
<b>B) PASIVO NO CORRIENTE.....</b>	<b>1.300</b>	<b>0,33</b>	<b>1.500</b>	<b>0,37</b>	<b>-200</b>	<b>-13,33</b>
Provisiones a largo plazo.....	179	0,05	319	0,08	-140	-43,89
Deudas a largo plazo.....	1.121	0,29	1.181	0,29	-60	-5,08
Deudas con empresas y entidades del grupo y asociadas a largo plazo.....	-	-	-	-	-	-
Pasivos por impuesto diferido.....	-	-	-	-	-	-
Periodificaciones a largo plazo.....	-	-	-	-	-	-
Deudas con características especiales a largo plazo.....	-	-	-	-	-	-
Acreedores por operaciones de la actividad a largo plazo.....	-	-	-	-	-	-
<b>C) PASIVO CORRIENTE.....</b>	<b>19.661</b>	<b>5,01</b>	<b>22.303</b>	<b>5,57</b>	<b>-2.642</b>	<b>-11,85</b>
Pasivos vinculados con activos no corrientes mantenidos para la venta.....	-	-	-	-	-	-
Provisiones a corto plazo.....	-	-	2	-	-2	-100,00
Deudas a corto plazo.....	688	0,18	581	0,15	107	18,42
Deudas con empresas y entidades del grupo y asociadas a corto plazo.....	-	-	-	-	-	-
Beneficiarios-acreedores.....	16	-	16	-	-	-
Acreedores comerciales y otras cuentas a pagar.....	8.210	2,09	9.634	2,41	-1.424	-14,78
Periodificaciones a corto plazo.....	10.747	2,74	12.070	3,01	-1.323	-10,96
Deudas con características especiales a corto plazo.....	-	-	-	-	-	-
<b>TOTAL PATRIMONIO NETO Y PASIVO.....</b>	<b>392.376</b>	<b>100,00</b>	<b>400.430</b>	<b>100,00</b>	<b>-8.054</b>	<b>-2,01</b>



Concepto	2011		2010		Variación	
	Miles de euros	Porcentaje	Miles de euros	Porcentaje	Absoluta	Porcentual
<b>A) OPERACIONES CONTINUADAS</b>						
Ingresos de la entidad por la actividad propia.....	46.257	100,00	46.120	100,00	137	0,30
Ayudas monetarias y otros.....	-41	-0,08	-85	-0,18	-44	-51,77
Ventas y otros ingresos ordinarios de la actividad mercantil.....	5.880	12,71	4.991	10,82	889	17,81
Variación de existencias de productos terminados y en curso de fabricación.....	111	0,24	85	0,18	26	30,59
Trabajos realizados por la entidad para su activo.....	-	-	-	-	-	-
Aprovisionamientos.....	-2.998	-6,48	-4.024	-8,72	-1.026	-25,50
Otros ingresos de explotación.....	18.992	41,06	18.858	40,89	134	0,71
Gastos de personal.....	-24.869	-53,76	-26.836	-58,18	-1.967	-7,33
Otros gastos de explotación.....	-44.392	-95,96	-42.530	-92,21	1.862	4,38
Amortización del inmovilizado.....	-14.094	-30,46	-14.194	-30,77	-100	-0,71
Subvenciones, donaciones y legados de capital traspasados al resultado del ejercicio.....	9.474	20,48	9.813	21,28	-339	-3,46
Excesos de provisiones.....	39	0,08	63	0,14	-24	-38,10
Deterioro y resultado por enajenaciones del inmovilizado.....	-20	-0,04	-17	-0,03	-3	-17,65
Otros resultados.....	-5	-0,01	-2	-	-3	-150,00
<b>A.1) RESULTADO DE EXPLOTACIÓN.....</b>	<b>-5.666</b>	<b>-12,24</b>	<b>-7.758</b>	<b>-16,82</b>	<b>2.092</b>	<b>26,97</b>
Ingresos financieros.....	1.575	3,40	1.429	3,10	146	10,22
Gastos financieros.....	-120	-0,25	-112	-0,24	8	7,14
Variación del valor razonable en instrumentos financieros.....	-	-	-	-	-	-
Diferencias de cambio.....	-10	-0,02	-9	-0,01	-1	-11,11
Deterioro y resultado por enajenaciones de instrumentos financieros	-	-	-	-	-	-
Imputación de subvenciones, donaciones y legados de carácter financiero.....	-	-	-	-	-	-
<b>A.2) RESULTADO FINANCIERO.....</b>	<b>1.445</b>	<b>3,12</b>	<b>1.308</b>	<b>2,84</b>	<b>137</b>	<b>10,47</b>
<b>A.3) RESULTADO ANTES DE IMPUESTOS.....</b>	<b>-4.221</b>	<b>-9,12</b>	<b>-6.450</b>	<b>-13,98</b>	<b>2.229</b>	<b>34,56</b>
Impuestos sobre beneficios.....	-	-	-	-	-	-
<b>A.4) RESULTADO DEL EJERCICIO PROCEDENTE DE OPERACIONES CONTINUADAS.....</b>	<b>-4.221</b>	<b>-9,12</b>	<b>-6.450</b>	<b>-13,98</b>	<b>2.229</b>	<b>34,56</b>
<b>B) OPERACIONES INTERRUMPIDAS</b>						
Resultado del ejercicio procedente de operaciones interrumpidas neto de impuestos.....	-	-	-	-	-	-
<b>A.5) EXCEDENTE DEL EJERCICIO.....</b>	<b>-4.221</b>	<b>-9,12</b>	<b>-6.450</b>	<b>-13,98</b>	<b>2.229</b>	<b>34,56</b>

III.2.2.29. Resultado de las operaciones

Cultura

Miles de euros

	2011	2010
<b>Excedente del ejercicio.....</b>	<b>-4.221</b>	<b>-6.450</b>
<b>Más:</b>		
Dotaciones a las amortizaciones.....	14.094	14.194
Pérdidas por deterioro de valor de los activos no corrientes.....	-	14
Dotación de provisiones a largo plazo.....	10	10
Gastos financieros devengados por valoración a coste amortizado.....	-	-
Pérdidas por bajas y enajenaciones del inmovilizado.....	22	3
Pérdidas por bajas y enajenaciones de instrumentos financieros.....	-	-
Diferencias de cambio negativas en activos no corrientes.....	-	-
Diferencias temporarias imponibles.....	-	-
Otros.....	-	34
<b>Menos:</b>		
Reversión del deterioro de activos no corrientes.....	-	-
Exceso de provisiones a largo plazo.....	-	-
Imputación de subvenciones, donaciones y legados.....	-9.647	-9.966
Ingresos financieros devengados por valoración a coste amortizado.....	-	-
Beneficios por bajas y enajenaciones del inmovilizado.....	-	-
Beneficios por bajas y enajenaciones de instrumentos financieros.....	-	-
Diferencias de cambio positivas en activos no corrientes.....	-	-
Diferencias temporarias deducibles.....	-	-
Otros.....	-	-117
<b>Resultado procedente de las operaciones o aplicado en caso negativo.....</b>	<b>258</b>	<b>-2.278</b>

Aplicaciones	2011	2010	Orígenes	2011	2010
Recursos aplicados en las operaciones.....	-	2.278	Recursos procedentes de las operaciones....	258	-
Adquisiciones de activos no corrientes.....	10.968	5.980	Aportaciones de fundadores y asociados.....	-	-
- Inmovilizado intangible.....	8.904	180	Subvenciones, donaciones y legados recibidos.....	8.909	260
- Bienes del Patrimonio Histórico.....	1	-	Deudas a largo plazo.....	-	18
- Otro inmovilizado material.....	1.396	2.736	- De entidades del grupo y asociadas.....	-	-
- Inversiones inmobiliarias.....	-	-	- De entidades de crédito.....	-	-
- Inversiones financieras a largo plazo.....	667	3.064	- Derivados.....	-	-
Entidades del grupo y asociadas.....	-	-	- Acreedores por arrendamiento financiero..	-	-
Otras inversiones financieras a largo plazo.....	667	3.064	- Obligaciones y otros valores negociables..	-	-
Reducciones del fondo social o dotación fundacional.....	-	-	- Otros pasivos financieros.....	-	18
Cancelación o traspaso a corto plazo de deudas a largo plazo.....	60	56	Enajenación de inmovilizado.....	-	269
- De entidades del grupo y asociadas.....	-	-	- Inmovilizado intangible.....	-	-
- De entidades de crédito.....	60	56	- Bienes del Patrimonio Histórico.....	-	-
- De derivados.....	-	-	- Otro inmovilizado material.....	-	2
- De acreedores por arrendamiento financiero.....	-	-	- Inversiones inmobiliarias.....	-	-
- De obligaciones y otros valores negociables.....	-	-	- Inversiones financieras.....	-	267
- De otros pasivos financieros.....	-	-	Entidades del grupo.....	-	-
Provisiones a largo plazo.....	151	-	Entidades asociadas.....	-	-
Otros.....	-	-	Otros activos financieros.....	-	267
			Cancelación anticipada o traspaso a corriente de inmovilizaciones.....	3.018	2.573
			- Inversiones financieras en entidades del grupo y asociadas.....	-	-
			- Otros activos financieros.....	3.005	-
			- Otros activos no financieros.....	13	2.573
			Otros.....	-	115
<b>Total aplicaciones.....</b>	<b>11.179</b>	<b>8.314</b>	<b>Total orígenes.....</b>	<b>12.185</b>	<b>3.235</b>
<b>Aumento del capital corriente.....</b>	<b>1.006</b>	<b>-</b>	<b>Disminución del capital corriente.....</b>	<b>-</b>	<b>5.079</b>

III.2.2.31. Variación del capital corriente

Cultura  
Miles de euros

Concepto	Aumentos		Disminuciones	
	2011	2010	2011	2010
Activos no corrientes mantenidos para la venta.....	-	-	-	-
Existencias.....	32	329	-	-
Usuarios y otros deudores de la actividad propia.....	1.178	2.254	-	-
Deudores comerciales y otras cuentas a cobrar.....	1.030	-	-	623
Inversiones financieras y en empresas del grupo y asociadas a corto plazo.....	-	5.107	3.871	-
Deudas con empresas del grupo y asociadas, y otras a corto plazo.....	-	-	106	96
Beneficiarios-Acreedores.....	15	-	-	-
Acreedores comerciales y otras cuentas a pagar.....	1.412	675	-	-
Otro pasivo corriente.....	1.321	18	-	-
Otro activo corriente.....	-	-	5	12.743
<b>TOTAL.....</b>	<b>4.988</b>	<b>8.383</b>	<b>3.982</b>	<b>13.462</b>
<b>VARIACIÓN DEL CAPITAL CORRIENTE.....</b>	<b>1.006</b>	<b>-</b>	<b>-</b>	<b>5.079</b>

	2011	2010
<b>Situación financiera</b>		
Tesorería o acid test (%):(Efectivo y otros activos líquidos equivalentes/ Pasivo corriente) x 100.....	51,93	50,99
Liquidez inmediata (%): ((Activo corriente - Existencias) / Pasivo corriente) x 100.....	235,81	215,36
Solvencia técnica (%): (Activo corriente / Pasivo corriente) x 100.....	250,59	228,24
Garantía o cobertura (%):(Activo/Pasivo) x 100.....	1.871,93	1.682,27
Cobertura del inmovilizado (%): (Recursos permanentes / Activo no corriente) x 100.....	108,63	108,18
Endeudamiento (%): (Pasivo / Patrimonio neto) x 100.....	5,64	6,32
Endeudamiento a largo plazo (%): (Pasivo no corriente / Patrimonio neto) x 100.....	0,35	0,40
Endeudamiento a corto plazo (%): (Pasivo corriente / Patrimonio neto) x 100.....	5,29	5,92
Financiación bancaria sobre recursos ajenos (%): (Deudas con entidades de crédito / Pasivo) x 100.....	7,38	6,76
<b>Estructura</b>		
Gastos financieros sobre cifra de negocios (%): (Gastos financieros / Ingresos por actividad propia y mercantiles) x 100.....	0,23	0,22
Subvenciones sobre cifra de negocios (%): (Subvenciones afectas actividad propia/ Ingresos por actividad propia y mercantiles) x 100.....	58,96	64,68
Inmovilizaciones materiales sobre activo (%): (Inmovilizado material e inversiones inmobiliarias/ Total activo) x 100.....	12,16	12,82
Bienes del patrimonio histórico sobre activo (%): (Bienes del patrimonio histórico/Total activo) x 100.....	72,83	71,36
Fondos propios sobre pasivo y patrimonio neto (%): (Fondos propios / Total pasivo y patrimonio neto) x 100.....	92,36	91,55
<b>Productividad</b>		
Cifra de negocios por empleado (Miles de euros): Ingresos por actividad propia y mercantiles / Plantilla media.....	93,27	85,76
Coste medio de personal (Miles de euros): Gastos de personal / Plantilla media.....	44,49	45,03

<b>Plantilla media por categorías profesionales</b>	Hombres	Mujeres	Total
Altos directivos.....	5	2	7
Otros directivos, técnicos y similares.....	85	65	150
Administrativos y auxiliares.....	90	103	193
Otro personal.....	125	84	209
<b>TOTAL.....</b>	<b>305</b>	<b>254</b>	<b>559</b>

<b>Plantilla media por tipo de contrato</b>	Hombres	Mujeres	Total
Personal fijo.....	282	224	506
Personal no fijo.....	23	30	53
<b>TOTAL.....</b>	<b>305</b>	<b>254</b>	<b>559</b>

# **Ministerio de Educación**

**ENTIDADES TRATADAS**

FUNDACIÓN AGENCIA NACIONAL DE EVALUACIÓN DE LA CALIDAD Y ACREDITACIÓN (ANECA)  
FUNDACIÓN GENERAL DE LA UNIVERSIDAD INTERNACIONAL MENÉNDEZ PELAYO  
FUNDACIÓN GENERAL DE LA UNIVERSIDAD NACIONAL DE EDUCACIÓN A DISTANCIA (FUNDACIÓN UNED)  
FUNDACIÓN PARA LA PROYECCIÓN INTERNACIONAL DE LAS UNIVERSIDADES ESPAÑOLAS-UNIVERSIDAD.ES (FUNDACIÓN UNIVERSIDAD.ES)



**ENTIDADES NO TRATADAS**

FUNDACIÓN CENTRO ESPAÑOL DE ESTUDIOS DE AMÉRICA LATINA  
(CEDEAL)

ACTIVO	2011		2010		Variación	
	Miles de euros	Porcentaje	Miles de euros	Porcentaje	Absoluta	Porcentual
<b>A) ACTIVO NO CORRIENTE.....</b>	<b>12.491</b>	<b>27,31</b>	<b>12.927</b>	<b>30,03</b>	<b>-436</b>	<b>-3,37</b>
Inmovilizado intangible.....	104	0,23	103	0,24	1	0,97
Bienes del Patrimonio Histórico.....	-	-	-	-	-	-
Inmovilizado material.....	10.331	22,59	10.734	24,94	-403	-3,75
Inversiones inmobiliarias.....	-	-	-	-	-	-
Inversiones en empresas y entidades del grupo y asociadas a largo plazo.....	-	-	-	-	-	-
Inversiones financieras a largo plazo.....	2.056	4,50	2.090	4,86	-34	-1,63
Activos por impuesto diferido.....	-	-	-	-	-	-
Deudores por operaciones de la actividad a largo plazo.....	-	-	-	-	-	-
<b>B) ACTIVO CORRIENTE.....</b>	<b>33.239</b>	<b>72,69</b>	<b>30.119</b>	<b>69,97</b>	<b>3.120</b>	<b>10,36</b>
Activos no corrientes mantenidos para la venta.....	-	-	-	-	-	-
Existencias.....	-	-	5	0,01	-5	-100,00
Usuarios y otros deudores de la actividad propia.....	100	0,22	98	0,23	2	2,04
Deudores comerciales y otras cuentas a cobrar.....	4.216	9,22	4.488	10,43	-272	-6,06
Fundadores/asociados por desembolsos exigidos.....	-	-	-	-	-	-
Inversiones en empresas y entidades del grupo y asociadas a corto plazo.....	-	-	-	-	-	-
Inversiones financieras a corto plazo.....	6.600	14,43	12.737	29,59	-6.137	-48,18
Periodificaciones a corto plazo.....	109	0,24	112	0,26	-3	-2,68
Efectivo y otros activos líquidos equivalentes.....	22.214	48,58	12.679	29,45	9.535	75,20
<b>TOTAL ACTIVO.....</b>	<b>45.730</b>	<b>100,00</b>	<b>43.046</b>	<b>100,00</b>	<b>2.684</b>	<b>6,24</b>

PATRIMONIO NETO Y PASIVO	2011		2010		Variación	
	Miles de euros	Porcentaje	Miles de euros	Porcentaje	Absoluta	Porcentual
<b>A) PATRIMONIO NETO.....</b>	<b>21.358</b>	<b>46,70</b>	<b>20.688</b>	<b>48,06</b>	<b>670</b>	<b>3,24</b>
A-1) Fondos propios.....	8.040	17,58	7.727	17,95	313	4,05
Dotación fundacional/Fondo social.....	436	0,95	436	1,01	-	-
Reservas, Excedentes de ejercicios anteriores y Otras aportaciones de fundadores/asociados.....	7.300	15,96	7.040	16,35	260	3,69
Excedente del ejercicio (positivo o negativo).....	304	0,66	251	0,58	53	21,12
A-2) Ajustes por cambios de valor.....	-	-	-	-	-	-
A-3) Subvenciones, donaciones y legados recibidos.....	13.318	29,12	12.961	30,11	357	2,75
<b>B) PASIVO NO CORRIENTE.....</b>	<b>-</b>	<b>-</b>	<b>-</b>	<b>-</b>	<b>-</b>	<b>-</b>
Provisiones a largo plazo.....	-	-	-	-	-	-
Deudas a largo plazo.....	-	-	-	-	-	-
Deudas con empresas y entidades del grupo y asociadas a largo plazo.....	-	-	-	-	-	-
Pasivos por impuesto diferido.....	-	-	-	-	-	-
Periodificaciones a largo plazo.....	-	-	-	-	-	-
Deudas con características especiales a largo plazo.....	-	-	-	-	-	-
Acreedores por operaciones de la actividad a largo plazo.....	-	-	-	-	-	-
<b>C) PASIVO CORRIENTE.....</b>	<b>24.372</b>	<b>53,30</b>	<b>22.358</b>	<b>51,94</b>	<b>2.014</b>	<b>9,01</b>
Pasivos vinculados con activos no corrientes mantenidos para la venta.....	-	-	-	-	-	-
Provisiones a corto plazo.....	-	-	-	-	-	-
Deudas a corto plazo.....	14.181	31,01	12.583	29,23	1.598	12,70
Deudas con empresas y entidades del grupo y asociadas a corto plazo.....	-	-	-	-	-	-
Beneficiarios-acreedores.....	-	-	-	-	-	-
Acreedores comerciales y otras cuentas a pagar.....	10.191	22,29	9.775	22,71	416	4,26
Periodificaciones a corto plazo.....	-	-	-	-	-	-
Deudas con características especiales a corto plazo.....	-	-	-	-	-	-
<b>TOTAL PATRIMONIO NETO Y PASIVO.....</b>	<b>45.730</b>	<b>100,00</b>	<b>43.046</b>	<b>100,00</b>	<b>2.684</b>	<b>6,24</b>

Concepto	2011		2010		Variación	
	Miles de euros	Porcentaje	Miles de euros	Porcentaje	Absoluta	Porcentual
<b>A) OPERACIONES CONTINUADAS</b>						
Ingresos de la entidad por la actividad propia.....	15.861	100,00	16.032	100,00	-171	-1,07
Ayudas monetarias y otros.....	-1.650	-10,40	-561	-3,49	1.089	194,12
Ventas y otros ingresos ordinarios de la actividad mercantil.....	-	-	-	-	-	-
Variación de existencias de productos terminados y en curso de fabricación.....	-	-	-	-	-	-
Trabajos realizados por la entidad para su activo.....	-	-	-	-	-	-
Aprovisionamientos.....	-333	-2,09	-913	-5,69	-580	-63,53
Otros ingresos de explotación.....	331	2,09	206	1,28	125	60,68
Gastos de personal.....	-5.490	-34,61	-5.397	-33,66	93	1,72
Otros gastos de explotación.....	-8.448	-53,26	-9.075	-56,60	-627	-6,91
Amortización del inmovilizado.....	-547	-3,44	-504	-3,14	43	8,53
Subvenciones, donaciones y legados de capital traspasados al resultado del ejercicio.....	237	1,49	225	1,40	12	5,33
Excesos de provisiones.....	-	-	-	-	-	-
Deterioro y resultado por enajenaciones del inmovilizado.....	-71	-0,44	-	-	-71	-
Otros resultados.....	55	0,35	-	-	55	-
<b>A.1) RESULTADO DE EXPLOTACIÓN.....</b>	<b>-55</b>	<b>-0,34</b>	<b>13</b>	<b>0,08</b>	<b>-68</b>	<b>-523,08</b>
Ingresos financieros.....	366	2,31	238	1,48	128	53,78
Gastos financieros.....	-1	-	-	-	1	-
Variación del valor razonable en instrumentos financieros.....	-	-	-	-	-	-
Diferencias de cambio.....	-4	-0,02	-	-	-4	-
Deterioro y resultado por enajenaciones de instrumentos financieros	-2	-0,01	-	-	-2	-
Imputación de subvenciones, donaciones y legados de carácter financiero.....	-	-	-	-	-	-
<b>A.2) RESULTADO FINANCIERO.....</b>	<b>359</b>	<b>2,26</b>	<b>238</b>	<b>1,48</b>	<b>121</b>	<b>50,84</b>
<b>A.3) RESULTADO ANTES DE IMPUESTOS.....</b>	<b>304</b>	<b>1,92</b>	<b>251</b>	<b>1,57</b>	<b>53</b>	<b>21,12</b>
Impuestos sobre beneficios.....	-	-	-	-	-	-
<b>A.4) RESULTADO DEL EJERCICIO PROCEDENTE DE OPERACIONES CONTINUADAS.....</b>	<b>304</b>	<b>1,92</b>	<b>251</b>	<b>1,57</b>	<b>53</b>	<b>21,12</b>
<b>B) OPERACIONES INTERRUMPIDAS</b>						
Resultado del ejercicio procedente de operaciones interrumpidas neto de impuestos.....	-	-	-	-	-	-
<b>A.5) EXCEDENTE DEL EJERCICIO.....</b>	<b>304</b>	<b>1,92</b>	<b>251</b>	<b>1,57</b>	<b>53</b>	<b>21,12</b>

**III.2.2.36. Resultado de las operaciones**
**Educación**  
Miles de euros

	<b>2011</b>	<b>2010</b>
<b>Excedente del ejercicio.....</b>	<b>304</b>	<b>251</b>
<b>Más:</b>		
Dotaciones a las amortizaciones.....	547	504
Pérdidas por deterioro de valor de los activos no corrientes.....	-	-
Dotación de provisiones a largo plazo.....	-	-
Gastos financieros devengados por valoración a coste amortizado.....	-	-
Pérdidas por bajas y enajenaciones del inmovilizado.....	71	-
Pérdidas por bajas y enajenaciones de instrumentos financieros.....	-	-
Diferencias de cambio negativas en activos no corrientes.....	-	-
Diferencias temporarias imponibles.....	-	-
Otros.....	-	-
<b>Menos:</b>		
Reversión del deterioro de activos no corrientes.....	-	-
Exceso de provisiones a largo plazo.....	-	-
Imputación de subvenciones, donaciones y legados.....	-491	-496
Ingresos financieros devengados por valoración a coste amortizado.....	-	-
Beneficios por bajas y enajenaciones del inmovilizado.....	-	-
Beneficios por bajas y enajenaciones de instrumentos financieros.....	-	-
Diferencias de cambio positivas en activos no corrientes.....	-	-
Diferencias temporarias deducibles.....	-	-
Otros.....	-	-18
<b>Resultado procedente de las operaciones o aplicado en caso negativo.....</b>	<b>431</b>	<b>241</b>

Aplicaciones	2011	2010	Orígenes	2011	2010
Recursos aplicados en las operaciones.....	-	-	Recursos procedentes de las operaciones....	431	241
Adquisiciones de activos no corrientes.....	215	1.892	Aportaciones de fundadores y asociados.....	-	-
- Inmovilizado intangible.....	53	94	Subvenciones, donaciones y legados recibidos.....	847	1.040
- Bienes del Patrimonio Histórico.....	-	-	Deudas a largo plazo.....	-	-
- Otro inmovilizado material.....	162	290	- De entidades del grupo y asociadas.....	-	-
- Inversiones inmobiliarias.....	-	-	- De entidades de crédito.....	-	-
- Inversiones financieras a largo plazo.....	-	1.508	- Derivados.....	-	-
Entidades del grupo y asociadas.....	-	-	- Acreedores por arrendamiento financiero..	-	-
Otras inversiones financieras a largo plazo.....	-	1.508	- Obligaciones y otros valores negociables..	-	-
Reducciones del fondo social o dotación fundacional.....	-	-	- Otros pasivos financieros.....	-	-
Cancelación o traspaso a corto plazo de deudas a largo plazo.....	-	-	Enajenación de inmovilizado.....	-	-
- De entidades del grupo y asociadas.....	-	-	- Inmovilizado intangible.....	-	-
- De entidades de crédito.....	-	-	- Bienes del Patrimonio Histórico.....	-	-
- De derivados.....	-	-	- Otro inmovilizado material.....	-	-
- De acreedores por arrendamiento financiero.....	-	-	- Inversiones inmobiliarias.....	-	-
- De obligaciones y otros valores negociables.....	-	-	- Inversiones financieras.....	-	-
- De otros pasivos financieros.....	-	-	Entidades del grupo.....	-	-
Provisiones a largo plazo.....	-	-	Entidades asociadas.....	-	-
Otros.....	-	-	Otros activos financieros.....	-	-
			Cancelación anticipada o traspaso a corriente de inmovilizaciones.....	34	8
			- Inversiones financieras en entidades del grupo y asociadas.....	-	-
			- Otros activos financieros.....	34	8
			- Otros activos no financieros.....	-	-
			Otros.....	8	-
<b>Total aplicaciones.....</b>	<b>215</b>	<b>1.892</b>	<b>Total orígenes.....</b>	<b>1.320</b>	<b>1.289</b>
<b>Aumento del capital corriente.....</b>	<b>1.105</b>	<b>-</b>	<b>Disminución del capital corriente.....</b>	<b>-</b>	<b>603</b>

## III.2.2.38. Variación del capital corriente

Educación  
Miles de euros

Concepto	Aumentos		Disminuciones	
	2011	2010	2011	2010
Activos no corrientes mantenidos para la venta.....	-	-	-	-
Existencias.....	-	-	5	19
Usuarios y otros deudores de la actividad propia.....	2	55	-	-
Deudores comerciales y otras cuentas a cobrar.....	-	2.486	272	-
Inversiones financieras y en empresas del grupo y asociadas a corto plazo.....	-	2.255	6.136	-
Deudas con empresas del grupo y asociadas, y otras a corto plazo.....	-	-	7	1
Beneficiarios-Acreedores.....	-	-	1.592	-
Acreedores comerciales y otras cuentas a pagar.....	-	-	417	3.973
Otro pasivo corriente.....	-	48	-	-
Otro activo corriente.....	9.532	-	-	1.454
<b>TOTAL.....</b>	<b>9.534</b>	<b>4.844</b>	<b>8.429</b>	<b>5.447</b>
<b>VARIACIÓN DEL CAPITAL CORRIENTE.....</b>	<b>1.105</b>	<b>-</b>	<b>-</b>	<b>603</b>

	2011	2010
<b>Situación financiera</b>		
Tesorería o acid test (%):(Efectivo y otros activos líquidos equivalentes/ Pasivo corriente) x 100.....	91,15	56,71
Liquidez inmediata (%): ((Activo corriente - Existencias) / Pasivo corriente) x 100.....	136,38	134,69
Solvencia técnica (%): (Activo corriente / Pasivo corriente) x 100.....	136,38	134,71
Garantía o cobertura (%):(Activo/Pasivo) x 100.....	187,63	192,53
Cobertura del inmovilizado (%): (Recursos permanentes / Activo no corriente) x 100.....	170,99	160,04
Endeudamiento (%): (Pasivo / Patrimonio neto) x 100.....	114,11	108,07
Endeudamiento a largo plazo (%): (Pasivo no corriente / Patrimonio neto) x 100.....	-	-
Endeudamiento a corto plazo (%): (Pasivo corriente / Patrimonio neto) x 100.....	114,11	108,07
Financiación bancaria sobre recursos ajenos (%): (Deudas con entidades de crédito / Pasivo) x 100.....	-	-
<b>Estructura</b>		
Gastos financieros sobre cifra de negocios (%): (Gastos financieros / Ingresos por actividad propia y mercantiles) x 100.....	0,01	-
Subvenciones sobre cifra de negocios (%): (Subvenciones afectas actividad propia/ Ingresos por actividad propia y mercantiles) x 100.....	90,34	93,15
Inmovilizaciones materiales sobre activo (%): (Inmovilizado material e inversiones inmobiliarias/ Total activo) x 100.....	22,59	24,94
Bienes del patrimonio histórico sobre activo (%): (Bienes del patrimonio histórico/Total activo) x 100.....	-	-
Fondos propios sobre pasivo y patrimonio neto (%): (Fondos propios / Total pasivo y patrimonio neto) x 100.....	17,58	17,95
<b>Productividad</b>		
Cifra de negocios por empleado (Miles de euros): Ingresos por actividad propia y mercantiles / Plantilla media.....	122,01	128,26
Coste medio de personal (Miles de euros): Gastos de personal / Plantilla media.....	42,23	43,18

<b>Plantilla media por categorías profesionales</b>	Hombres	Mujeres	Total
Altos directivos.....	1	5	6
Otros directivos, técnicos y similares.....	24	36	60
Administrativos y auxiliares.....	15	41	56
Otro personal.....	6	2	8
<b>TOTAL.....</b>	<b>46</b>	<b>84</b>	<b>130</b>

<b>Plantilla media por tipo de contrato</b>	Hombres	Mujeres	Total
Personal fijo.....	46	79	125
Personal no fijo.....	-	5	5
<b>TOTAL.....</b>	<b>46</b>	<b>84</b>	<b>130</b>



## **Ministerio de Fomento**

**ENTIDADES TRATADAS**

FUNDACIÓN AENA

FUNDACIÓN CANARIA PUERTOS DE LAS PALMAS

FUNDACIÓN DE LOS FERROCARRILES ESPAÑOLES

FUNDACIÓN OBSERVATORIO AMBIENTAL DEL PUERTO DE  
GRANADILLA (OAG)

FUNDACIÓN TRANSPORTE Y FORMACIÓN

ACTIVO	2011		2010		Variación	
	Miles de euros	Porcentaje	Miles de euros	Porcentaje	Absoluta	Porcentual
<b>A) ACTIVO NO CORRIENTE.....</b>	<b>7.555</b>	<b>39,85</b>	<b>7.527</b>	<b>40,75</b>	<b>28</b>	<b>0,37</b>
Inmovilizado intangible.....	1.255	6,62	1.244	6,74	11	0,88
Bienes del Patrimonio Histórico.....	520	2,74	508	2,75	12	2,36
Inmovilizado material.....	1.601	8,44	1.500	8,12	101	6,73
Inversiones inmobiliarias.....	1.406	7,42	1.462	7,92	-56	-3,83
Inversiones en empresas y entidades del grupo y asociadas a largo plazo.....	-	-	-	-	-	-
Inversiones financieras a largo plazo.....	2.773	14,63	2.813	15,23	-40	-1,42
Activos por impuesto diferido.....	-	-	-	-	-	-
Deudores por operaciones de la actividad a largo plazo.....	-	-	-	-	-	-
<b>B) ACTIVO CORRIENTE.....</b>	<b>11.404</b>	<b>60,15</b>	<b>10.943</b>	<b>59,25</b>	<b>461</b>	<b>4,21</b>
Activos no corrientes mantenidos para la venta.....	-	-	-	-	-	-
Existencias.....	72	0,38	64	0,35	8	12,50
Usuarios y otros deudores de la actividad propia.....	556	2,93	500	2,71	56	11,20
Deudores comerciales y otras cuentas a cobrar.....	1.696	8,95	1.504	8,14	192	12,77
Fundadores/asociados por desembolsos exigidos.....	-	-	-	-	-	-
Inversiones en empresas y entidades del grupo y asociadas a corto plazo.....	3	0,02	4	0,02	-1	-25,00
Inversiones financieras a corto plazo.....	6.960	36,71	7.324	39,65	-364	-4,97
Periodificaciones a corto plazo.....	65	0,34	24	0,13	41	170,83
Efectivo y otros activos líquidos equivalentes.....	2.052	10,82	1.523	8,25	529	34,73
<b>TOTAL ACTIVO.....</b>	<b>18.959</b>	<b>100,00</b>	<b>18.470</b>	<b>100,00</b>	<b>489</b>	<b>2,65</b>

PATRIMONIO NETO Y PASIVO	2011		2010		Variación	
	Miles de euros	Porcentaje	Miles de euros	Porcentaje	Absoluta	Porcentual
<b>A) PATRIMONIO NETO.....</b>	<b>15.819</b>	<b>83,44</b>	<b>15.694</b>	<b>84,97</b>	<b>125</b>	<b>0,80</b>
A-1) Fondos propios.....	14.781	77,96	14.615	79,13	166	1,14
Dotación fundacional/Fondo social.....	11.511	60,72	11.503	62,28	8	0,07
Reservas, Excedentes de ejercicios anteriores y Otras aportaciones de fundadores/asociados.....	3.086	16,28	2.965	16,05	121	4,08
Excedente del ejercicio (positivo o negativo).....	184	0,97	147	0,80	37	25,17
A-2) Ajustes por cambios de valor.....	-	-	-	-	-	-
A-3) Subvenciones, donaciones y legados recibidos.....	1.038	5,47	1.079	5,84	-41	-3,80
<b>B) PASIVO NO CORRIENTE.....</b>	<b>27</b>	<b>0,14</b>	<b>28</b>	<b>0,15</b>	<b>-1</b>	<b>-3,57</b>
Provisiones a largo plazo.....	-	-	-	-	-	-
Deudas a largo plazo.....	27	0,14	28	0,15	-1	-3,57
Deudas con empresas y entidades del grupo y asociadas a largo plazo.....	-	-	-	-	-	-
Pasivos por impuesto diferido.....	-	-	-	-	-	-
Periodificaciones a largo plazo.....	-	-	-	-	-	-
Deudas con características especiales a largo plazo.....	-	-	-	-	-	-
Acreedores por operaciones de la actividad a largo plazo.....	-	-	-	-	-	-
<b>C) PASIVO CORRIENTE.....</b>	<b>3.113</b>	<b>16,42</b>	<b>2.748</b>	<b>14,88</b>	<b>365</b>	<b>13,28</b>
Pasivos vinculados con activos no corrientes mantenidos para la venta.....	-	-	-	-	-	-
Provisiones a corto plazo.....	44	0,23	84	0,45	-40	-47,62
Deudas a corto plazo.....	634	3,34	634	3,43	-	-
Deudas con empresas y entidades del grupo y asociadas a corto plazo.....	-	-	-	-	-	-
Beneficiarios-acreedores.....	2	0,01	2	0,01	-	-
Acreedores comerciales y otras cuentas a pagar.....	2.396	12,64	2.028	10,98	368	18,15
Periodificaciones a corto plazo.....	37	0,20	-	-	37	-
Deudas con características especiales a corto plazo.....	-	-	-	-	-	-
<b>TOTAL PATRIMONIO NETO Y PASIVO.....</b>	<b>18.959</b>	<b>100,00</b>	<b>18.470</b>	<b>100,00</b>	<b>489</b>	<b>2,65</b>

Concepto	2011		2010		Variación	
	Miles de euros	Porcentaje	Miles de euros	Porcentaje	Absoluta	Porcentual
<b>A) OPERACIONES CONTINUADAS</b>						
Ingresos de la entidad por la actividad propia.....	12.004	100,00	11.080	100,00	924	8,34
Ayudas monetarias y otros.....	-1.037	-8,63	-1.117	-10,08	-80	-7,16
Ventas y otros ingresos ordinarios de la actividad mercantil.....	730	6,08	778	7,02	-48	-6,17
Variación de existencias de productos terminados y en curso de fabricación.....	-1	-	52	0,47	-53	-101,92
Trabajos realizados por la entidad para su activo.....	-	-	3	0,03	-3	-100,00
Aprovisionamientos.....	-57	-0,47	-158	-1,42	-101	-63,92
Otros ingresos de explotación.....	562	4,68	1.075	9,70	-513	-47,72
Gastos de personal.....	-7.124	-59,34	-6.988	-63,06	136	1,95
Otros gastos de explotación.....	-4.890	-40,73	-4.624	-41,73	266	5,75
Amortización del inmovilizado.....	-406	-3,38	-386	-3,48	20	5,18
Subvenciones, donaciones y legados de capital traspasados al resultado del ejercicio.....	15	0,12	26	0,23	-11	-42,31
Excesos de provisiones.....	-	-	-	-	-	-
Deterioro y resultado por enajenaciones del inmovilizado.....	-	-	-	-	-	-
Otros resultados.....	3	0,02	13	0,12	-10	-76,92
<b>A.1) RESULTADO DE EXPLOTACIÓN.....</b>	<b>-201</b>	<b>-1,67</b>	<b>-246</b>	<b>-2,22</b>	<b>45</b>	<b>18,29</b>
Ingresos financieros.....	389	3,24	398	3,59	-9	-2,26
Gastos financieros.....	-4	-0,03	-3	-0,02	1	33,33
Variación del valor razonable en instrumentos financieros.....	-	-	-	-	-	-
Diferencias de cambio.....	-	-	-	-	-	-
Deterioro y resultado por enajenaciones de instrumentos financieros	-	-	-	-	-	-
Imputación de subvenciones, donaciones y legados de carácter financiero.....	-	-	-	-	-	-
<b>A.2) RESULTADO FINANCIERO.....</b>	<b>385</b>	<b>3,21</b>	<b>395</b>	<b>3,56</b>	<b>-10</b>	<b>-2,53</b>
<b>A.3) RESULTADO ANTES DE IMPUESTOS.....</b>	<b>184</b>	<b>1,53</b>	<b>149</b>	<b>1,34</b>	<b>35</b>	<b>23,49</b>
Impuestos sobre beneficios.....	-	-	-2	-0,01	-2	-100,00
<b>A.4) RESULTADO DEL EJERCICIO PROCEDENTE DE OPERACIONES CONTINUADAS.....</b>	<b>184</b>	<b>1,53</b>	<b>147</b>	<b>1,33</b>	<b>37</b>	<b>25,17</b>
<b>B) OPERACIONES INTERRUMPIDAS</b>						
Resultado del ejercicio procedente de operaciones interrumpidas neto de impuestos.....	-	-	-	-	-	-
<b>A.5) EXCEDENTE DEL EJERCICIO.....</b>	<b>184</b>	<b>1,53</b>	<b>147</b>	<b>1,33</b>	<b>37</b>	<b>25,17</b>

III.2.2.43. Resultado de las operaciones

Fomento  
Miles de euros

	2011	2010
<b>Excedente del ejercicio.....</b>	<b>184</b>	<b>147</b>
<b>Más:</b>		
Dotaciones a las amortizaciones.....	406	386
Pérdidas por deterioro de valor de los activos no corrientes.....	-	-
Dotación de provisiones a largo plazo.....	1	1
Gastos financieros devengados por valoración a coste amortizado.....	-	-
Pérdidas por bajas y enajenaciones del inmovilizado.....	-	-
Pérdidas por bajas y enajenaciones de instrumentos financieros.....	-	-
Diferencias de cambio negativas en activos no corrientes.....	-	-
Diferencias temporarias imponibles.....	-	-
Otros.....	-	-
<b>Menos:</b>		
Reversión del deterioro de activos no corrientes.....	-	-
Exceso de provisiones a largo plazo.....	-	-
Imputación de subvenciones, donaciones y legados.....	-50	-63
Ingresos financieros devengados por valoración a coste amortizado.....	-	-
Beneficios por bajas y enajenaciones del inmovilizado.....	-	-
Beneficios por bajas y enajenaciones de instrumentos financieros.....	-	-
Diferencias de cambio positivas en activos no corrientes.....	-	-
Diferencias temporarias deducibles.....	-	-
Otros.....	-	-
<b>Resultado procedente de las operaciones o aplicado en caso negativo.....</b>	<b>541</b>	<b>471</b>

III.2.2.44. Cuadro de financiación

Fomento  
Miles de euros

Aplicaciones	2011	2010	Orígenes	2011	2010
Recursos aplicados en las operaciones.....	-	-	Recursos procedentes de las operaciones.....	541	471
Adquisiciones de activos no corrientes.....	476	387	Aportaciones de fundadores y asociados.....	8	322
- Inmovilizado intangible.....	65	62	Subvenciones, donaciones y legados recibidos.....	10	2
- Bienes del Patrimonio Histórico.....	12	13	Deudas a largo plazo.....	-	26
- Otro inmovilizado material.....	399	312	- De entidades del grupo y asociadas.....	-	-
- Inversiones inmobiliarias.....	-	-	- De entidades de crédito.....	-	26
- Inversiones financieras a largo plazo.....	-	-	- Derivados.....	-	-
Entidades del grupo y asociadas.....	-	-	- Acreedores por arrendamiento financiero..	-	-
Otras inversiones financieras a largo plazo.....	-	-	- Obligaciones y otros valores negociables..	-	-
Reducciones del fondo social o dotación fundacional.....	-	-	- Otros pasivos financieros.....	-	-
Cancelación o traspaso a corto plazo de deudas a largo plazo.....	1	-	Enajenación de inmovilizado.....	40	42
- De entidades del grupo y asociadas.....	-	-	- Inmovilizado intangible.....	-	-
- De entidades de crédito.....	1	-	- Bienes del Patrimonio Histórico.....	-	-
- De derivados.....	-	-	- Otro inmovilizado material.....	-	2
- De acreedores por arrendamiento financiero.....	-	-	- Inversiones inmobiliarias.....	-	-
- De obligaciones y otros valores negociables.....	-	-	- Inversiones financieras.....	40	40
- De otros pasivos financieros.....	-	-	Entidades del grupo.....	-	-
Provisiones a largo plazo.....	-	-	Entidades asociadas.....	-	-
Otros.....	28	323	Otros activos financieros.....	40	40
			Cancelación anticipada o traspaso a corriente de inmovilizaciones.....	-	-
			- Inversiones financieras en entidades del grupo y asociadas.....	-	-
			- Otros activos financieros.....	-	-
			- Otros activos no financieros.....	-	-
			Otros.....	1	-
<b>Total aplicaciones.....</b>	<b>505</b>	<b>710</b>	<b>Total orígenes.....</b>	<b>600</b>	<b>863</b>
<b>Aumento del capital corriente.....</b>	<b>95</b>	<b>153</b>	<b>Disminución del capital corriente.....</b>	<b>-</b>	<b>-</b>

## III.2.2.45. Variación del capital corriente

Fomento  
Miles de euros

Concepto	Aumentos		Disminuciones	
	2011	2010	2011	2010
Activos no corrientes mantenidos para la venta.....	-	-	-	-
Existencias.....	7	-	-	24
Usuarios y otros deudores de la actividad propia.....	56	-	-	293
Deudores comerciales y otras cuentas a cobrar.....	193	483	-	-
Inversiones financieras y en empresas del grupo y asociadas a corto plazo.....	-	496	365	-
Deudas con empresas del grupo y asociadas, y otras a corto plazo.....	-	-	1	539
Beneficiarios-Acreedores.....	-	-	112	-
Acreedores comerciales y otras cuentas a pagar.....	-	410	257	-
Otro pasivo corriente.....	3	71	-	-
Otro activo corriente.....	571	-	-	451
<b>TOTAL.....</b>	<b>830</b>	<b>1.460</b>	<b>735</b>	<b>1.307</b>
<b>VARIACIÓN DEL CAPITAL CORRIENTE.....</b>	<b>95</b>	<b>153</b>	<b>-</b>	<b>-</b>

	2011	2010
<b>Situación financiera</b>		
Tesorería o acid test (%):(Efectivo y otros activos líquidos equivalentes/ Pasivo corriente) x 100.....	65,92	55,42
Liquidez inmediata (%): ((Activo corriente - Existencias) / Pasivo corriente) x 100.....	364,02	395,89
Solvencia técnica (%): (Activo corriente / Pasivo corriente) x 100.....	366,34	398,22
Garantía o cobertura (%):(Activo/Pasivo) x 100.....	603,79	665,35
Cobertura del inmovilizado (%): (Recursos permanentes / Activo no corriente) x 100.....	209,74	208,88
Endeudamiento (%): (Pasivo / Patrimonio neto) x 100.....	19,85	17,69
Endeudamiento a largo plazo (%): (Pasivo no corriente / Patrimonio neto) x 100.....	0,17	0,18
Endeudamiento a corto plazo (%): (Pasivo corriente / Patrimonio neto) x 100.....	19,68	17,51
Financiación bancaria sobre recursos ajenos (%): (Deudas con entidades de crédito / Pasivo) x 100.....	0,13	-
<b>Estructura</b>		
Gastos financieros sobre cifra de negocios (%): (Gastos financieros / Ingresos por actividad propia y mercantiles) x 100.....	0,03	0,03
Subvenciones sobre cifra de negocios (%): (Subvenciones afectas actividad propia/ Ingresos por actividad propia y mercantiles) x 100.....	39,07	36,64
Inmovilizaciones materiales sobre activo (%): (Inmovilizado material e inversiones inmobiliarias/ Total activo) x 100.....	15,86	16,04
Bienes del patrimonio histórico sobre activo (%): (Bienes del patrimonio histórico/Total activo) x 100.....	2,74	2,75
Fondos propios sobre pasivo y patrimonio neto (%): (Fondos propios / Total pasivo y patrimonio neto) x 100.....	77,96	79,13
<b>Productividad</b>		
Cifra de negocios por empleado (Miles de euros): Ingresos por actividad propia y mercantiles / Plantilla media.....	76,25	71,01
Coste medio de personal (Miles de euros): Gastos de personal / Plantilla media.....	42,66	41,84



<b>Plantilla media por categorías profesionales</b>	Hombres	Mujeres	Total
Altos directivos.....	6	2	8
Otros directivos, técnicos y similares.....	46	52	98
Administrativos y auxiliares.....	11	27	38
Otro personal.....	20	3	23
<b>TOTAL.....</b>	<b>83</b>	<b>84</b>	<b>167</b>

<b>Plantilla media por tipo de contrato</b>	Hombres	Mujeres	Total
Personal fijo.....	69	67	136
Personal no fijo.....	14	17	31
<b>TOTAL.....</b>	<b>83</b>	<b>84</b>	<b>167</b>

**Ministerio de Industria,  
Turismo y Comercio**

**ENTIDADES TRATADAS**

FUNDACIÓN CENTRO DE ESTUDIOS ECONÓMICOS Y COMERCIALES (CECO)  
 FUNDACIÓN CENTRO NACIONAL DE REFERENCIA DE APLICACIÓN DE LAS TECNOLOGÍAS DE LA INFORMACIÓN Y LA COMUNICACIÓN BASADAS EN FUENTES ABIERTAS (CENATIC)  
 FUNDACIÓN CIUDAD DE LA ENERGÍA-CIUDEN (CIUDEN)  
 FUNDACIÓN ESCUELA DE ORGANIZACIÓN INDUSTRIAL (EOI ESCUELA DE NEGOCIOS)  
 FUNDACIÓN ESPAÑOLA PARA LA INNOVACION DE LA ARTESANIA  
 FUNDACIÓN OBSERVATORIO DE PROSPECTIVA TECNOLÓGICA INDUSTRIAL (OPTI)

ACTIVO	2011		2010		Variación	
	Miles de euros	Porcentaje	Miles de euros	Porcentaje	Absoluta	Porcentual
<b>A) ACTIVO NO CORRIENTE.....</b>	<b>145.891</b>	<b>44,60</b>	<b>98.530</b>	<b>29,77</b>	<b>47.361</b>	<b>48,07</b>
Inmovilizado intangible.....	4.126	1,26	3.690	1,11	436	11,82
Bienes del Patrimonio Histórico.....	-	-	-	-	-	-
Inmovilizado material.....	141.015	43,11	94.451	28,54	46.564	49,30
Inversiones inmobiliarias.....	-	-	-	-	-	-
Inversiones en empresas y entidades del grupo y asociadas a largo plazo.....	-	-	-	-	-	-
Inversiones financieras a largo plazo.....	750	0,23	389	0,12	361	92,80
Activos por impuesto diferido.....	-	-	-	-	-	-
Deudores por operaciones de la actividad a largo plazo.....	-	-	-	-	-	-
<b>B) ACTIVO CORRIENTE.....</b>	<b>181.194</b>	<b>55,40</b>	<b>232.428</b>	<b>70,23</b>	<b>-51.234</b>	<b>-22,04</b>
Activos no corrientes mantenidos para la venta.....	-	-	-	-	-	-
Existencias.....	2	-	-	-	2	-
Usuarios y otros deudores de la actividad propia.....	14.294	4,37	33.572	10,14	-19.278	-57,42
Deudores comerciales y otras cuentas a cobrar.....	131.245	40,13	124.483	37,61	6.762	5,43
Fundadores/asociados por desembolsos exigidos.....	-	-	-	-	-	-
Inversiones en empresas y entidades del grupo y asociadas a corto plazo.....	-	-	-	-	-	-
Inversiones financieras a corto plazo.....	12.685	3,88	62.746	18,96	-50.061	-79,78
Periodificaciones a corto plazo.....	128	0,04	143	0,04	-15	-10,49
Efectivo y otros activos líquidos equivalentes.....	22.840	6,98	11.484	3,47	11.356	98,89
<b>TOTAL ACTIVO.....</b>	<b>327.085</b>	<b>100,00</b>	<b>330.958</b>	<b>100,00</b>	<b>-3.873</b>	<b>-1,17</b>

PATRIMONIO NETO Y PASIVO	2011		2010		Variación	
	Miles de euros	Porcentaje	Miles de euros	Porcentaje	Absoluta	Porcentual
<b>A) PATRIMONIO NETO.....</b>	<b>169.833</b>	<b>51,92</b>	<b>122.078</b>	<b>36,89</b>	<b>47.755</b>	<b>39,12</b>
A-1) Fondos propios.....	32.304	9,88	30.830	9,32	1.474	4,78
Dotación fundacional/Fondo social.....	4.021	1,23	4.021	1,21	-	-
Reservas, Excedentes de ejercicios anteriores y Otras aportaciones de fundadores/asociados.....	26.849	8,21	24.858	7,51	1.991	8,01
Excedente del ejercicio (positivo o negativo).....	1.434	0,44	1.951	0,59	-517	-26,50
A-2) Ajustes por cambios de valor.....	-	-	-	-	-	-
A-3) Subvenciones, donaciones y legados recibidos.....	137.529	42,05	91.248	27,57	46.281	50,72
<b>B) PASIVO NO CORRIENTE.....</b>	<b>129.388</b>	<b>39,56</b>	<b>158.499</b>	<b>47,89</b>	<b>-29.111</b>	<b>-18,37</b>
Provisiones a largo plazo.....	22	0,01	273	0,08	-251	-91,94
Deudas a largo plazo.....	129.366	39,55	158.226	47,81	-28.860	-18,24
Deudas con empresas y entidades del grupo y asociadas a largo plazo.....	-	-	-	-	-	-
Pasivos por impuesto diferido.....	-	-	-	-	-	-
Periodificaciones a largo plazo.....	-	-	-	-	-	-
Deudas con características especiales a largo plazo.....	-	-	-	-	-	-
Acreedores por operaciones de la actividad a largo plazo.....	-	-	-	-	-	-
<b>C) PASIVO CORRIENTE.....</b>	<b>27.864</b>	<b>8,52</b>	<b>50.381</b>	<b>15,22</b>	<b>-22.517</b>	<b>-44,69</b>
Pasivos vinculados con activos no corrientes mantenidos para la venta.....	-	-	-	-	-	-
Provisiones a corto plazo.....	138	0,04	63	0,02	75	119,05
Deudas a corto plazo.....	3.060	0,94	9.756	2,95	-6.696	-68,64
Deudas con empresas y entidades del grupo y asociadas a corto plazo.....	-	-	-	-	-	-
Beneficiarios-acreedores.....	-	-	-	-	-	-
Acreedores comerciales y otras cuentas a pagar.....	17.926	5,48	32.569	9,84	-14.643	-44,96
Periodificaciones a corto plazo.....	6.740	2,06	7.993	2,42	-1.253	-15,68
Deudas con características especiales a corto plazo.....	-	-	-	-	-	-
<b>TOTAL PATRIMONIO NETO Y PASIVO.....</b>	<b>327.085</b>	<b>100,00</b>	<b>330.958</b>	<b>100,00</b>	<b>-3.873</b>	<b>-1,17</b>

Concepto	2011		2010		Variación	
	Miles de euros	Porcentaje	Miles de euros	Porcentaje	Absoluta	Porcentual
<b>A) OPERACIONES CONTINUADAS</b>						
Ingresos de la entidad por la actividad propia.....	39.476	100,00	42.883	100,00	-3.407	-7,95
Ayudas monetarias y otros.....	-2.071	-5,24	-1.042	-2,42	1.029	98,75
Ventas y otros ingresos ordinarios de la actividad mercantil.....	14.563	36,89	14.941	34,84	-378	-2,53
Variación de existencias de productos terminados y en curso de fabricación.....	-	-	-	-	-	-
Trabajos realizados por la entidad para su activo.....	-	-	-	-	-	-
Aprovisionamientos.....	-3.300	-8,35	-2.378	-5,54	922	38,77
Otros ingresos de explotación.....	1.093	2,77	977	2,28	116	11,87
Gastos de personal.....	-13.940	-35,31	-12.292	-28,66	1.648	13,41
Otros gastos de explotación.....	-32.613	-82,61	-41.431	-96,61	-8.818	-21,28
Amortización del inmovilizado.....	-2.762	-6,99	-1.537	-3,58	1.225	79,70
Subvenciones, donaciones y legados de capital traspasados al resultado del ejercicio.....	223	0,56	153	0,36	70	45,75
Excesos de provisiones.....	45	0,11	19	0,04	26	136,84
Deterioro y resultado por enajenaciones del inmovilizado.....	1	-	-	-	1	-
Otros resultados.....	2	0,01	-6	-0,01	8	133,33
<b>A.1) RESULTADO DE EXPLOTACIÓN.....</b>	<b>717</b>	<b>1,82</b>	<b>287</b>	<b>0,67</b>	<b>430</b>	<b>149,83</b>
Ingresos financieros.....	1.100	2,79	2.319	5,41	-1.219	-52,57
Gastos financieros.....	-351	-0,88	-651	-1,51	-300	-46,08
Variación del valor razonable en instrumentos financieros.....	32	0,08	7	0,02	25	357,14
Diferencias de cambio.....	2	0,01	-11	-0,02	13	118,18
Deterioro y resultado por enajenaciones de instrumentos financieros	-66	-0,16	-	-	-66	-
Imputación de subvenciones, donaciones y legados de carácter financiero.....	-	-	-	-	-	-
<b>A.2) RESULTADO FINANCIERO.....</b>	<b>717</b>	<b>1,82</b>	<b>1.664</b>	<b>3,88</b>	<b>-947</b>	<b>-56,91</b>
<b>A.3) RESULTADO ANTES DE IMPUESTOS.....</b>	<b>1.434</b>	<b>3,63</b>	<b>1.951</b>	<b>4,55</b>	<b>-517</b>	<b>-26,50</b>
Impuestos sobre beneficios.....	-	-	-	-	-	-
<b>A.4) RESULTADO DEL EJERCICIO PROCEDENTE DE OPERACIONES CONTINUADAS.....</b>	<b>1.434</b>	<b>3,63</b>	<b>1.951</b>	<b>4,55</b>	<b>-517</b>	<b>-26,50</b>
<b>B) OPERACIONES INTERRUMPIDAS</b>						
Resultado del ejercicio procedente de operaciones interrumpidas neto de impuestos.....	-	-	-	-	-	-
<b>A.5) EXCEDENTE DEL EJERCICIO.....</b>	<b>1.434</b>	<b>3,63</b>	<b>1.951</b>	<b>4,55</b>	<b>-517</b>	<b>-26,50</b>

	2011	2010
<b>Excedente del ejercicio.....</b>	<b>1.434</b>	<b>1.951</b>
<b>Más:</b>		
Dotaciones a las amortizaciones.....	2.762	1.537
Pérdidas por deterioro de valor de los activos no corrientes.....	-	-
Dotación de provisiones a largo plazo.....	-	53
Gastos financieros devengados por valoración a coste amortizado.....	-	-
Pérdidas por bajas y enajenaciones del inmovilizado.....	-	-
Pérdidas por bajas y enajenaciones de instrumentos financieros.....	-	-
Diferencias de cambio negativas en activos no corrientes.....	-	-
Diferencias temporarias imponibles.....	-	-
Otros.....	-	-
<b>Menos:</b>		
Reversión del deterioro de activos no corrientes.....	-	-
Exceso de provisiones a largo plazo.....	-45	-36
Imputación de subvenciones, donaciones y legados.....	-20.762	-16.703
Ingresos financieros devengados por valoración a coste amortizado.....	-	-
Beneficios por bajas y enajenaciones del inmovilizado.....	-	-2
Beneficios por bajas y enajenaciones de instrumentos financieros.....	-	-
Diferencias de cambio positivas en activos no corrientes.....	-	-
Diferencias temporarias deducibles.....	-	-
Otros.....	-	-3.287
<b>Resultado procedente de las operaciones o aplicado en caso negativo.....</b>	<b>-16.611</b>	<b>-16.487</b>

Aplicaciones	2011	2010	Orígenes	2011	2010
Recursos aplicados en las operaciones.....	16.611	16.487	Recursos procedentes de las operaciones....	-	-
Adquisiciones de activos no corrientes.....	50.439	57.305	Aportaciones de fundadores y asociados.....	1	-
- Inmovilizado intangible.....	931	780	Subvenciones, donaciones y legados recibidos.....	67.043	859
- Bienes del Patrimonio Histórico.....	-	-	Deudas a largo plazo.....	188	149.092
- Otro inmovilizado material.....	48.830	56.413	- De entidades del grupo y asociadas.....	-	-
- Inversiones inmobiliarias.....	-	-	- De entidades de crédito.....	-	-
- Inversiones financieras a largo plazo.....	678	112	- Derivados.....	-	-
Entidades del grupo y asociadas.....	-	-	- Acreedores por arrendamiento financiero..	-	-
Otras inversiones financieras a largo plazo.....	678	112	- Obligaciones y otros valores negociables..	-	-
Reducciones del fondo social o dotación fundacional.....	-	-	- Otros pasivos financieros.....	188	149.092
Cancelación o traspaso a corto plazo de deudas a largo plazo.....	29.048	119	Enajenación de inmovilizado.....	-	86
- De entidades del grupo y asociadas.....	-	-	- Inmovilizado intangible.....	-	-
- De entidades de crédito.....	-	-	- Bienes del Patrimonio Histórico.....	-	-
- De derivados.....	-	-	- Otro inmovilizado material.....	-	86
- De acreedores por arrendamiento financiero.....	-	-	- Inversiones inmobiliarias.....	-	-
- De obligaciones y otros valores negociables.....	-	-	- Inversiones financieras.....	-	-
- De otros pasivos financieros.....	29.048	119	Entidades del grupo.....	-	-
Provisiones a largo plazo.....	205	131	Entidades asociadas.....	-	-
Otros.....	-	9.810	Otros activos financieros.....	-	-
			Cancelación anticipada o traspaso a corriente de inmovilizaciones.....	315	3.273
			- Inversiones financieras en entidades del grupo y asociadas.....	-	-
			- Otros activos financieros.....	315	3.273
			- Otros activos no financieros.....	-	-
			Otros.....	40	1
<b>Total aplicaciones.....</b>	<b>96.303</b>	<b>83.852</b>	<b>Total orígenes.....</b>	<b>67.587</b>	<b>153.311</b>
<b>Aumento del capital corriente.....</b>	<b>-</b>	<b>69.459</b>	<b>Disminución del capital corriente.....</b>	<b>28.716</b>	<b>-</b>

Concepto	Aumentos		Disminuciones	
	2011	2010	2011	2010
Activos no corrientes mantenidos para la venta.....	-	-	-	-
Existencias.....	2	-	-	-
Usuarios y otros deudores de la actividad propia.....	-	15.908	19.278	-
Deudores comerciales y otras cuentas a cobrar.....	6.762	95.941	-	-
Inversiones financieras y en empresas del grupo y asociadas a corto plazo.....	-	-	50.061	16.781
Deudas con empresas del grupo y asociadas, y otras a corto plazo.....	6.696	-	-	6.273
Beneficiarios-Acreedores.....	-	-	-	-
Acreedores comerciales y otras cuentas a pagar.....	14.893	-	-	18.057
Otro pasivo corriente.....	929	-	-	432
Otro activo corriente.....	11.341	-	-	847
<b>TOTAL.....</b>	<b>40.623</b>	<b>111.849</b>	<b>69.339</b>	<b>42.390</b>
<b>VARIACIÓN DEL CAPITAL CORRIENTE.....</b>	<b>-</b>	<b>69.459</b>	<b>28.716</b>	<b>-</b>



	2011	2010
<b>Situación financiera</b>		
Tesorería o acid test (%):(Efectivo y otros activos líquidos equivalentes/ Pasivo corriente) x 100.....	81,97	22,79
Liquidez inmediata (%): ((Activo corriente - Existencias) / Pasivo corriente) x 100.....	650,27	461,34
Solvencia técnica (%): (Activo corriente / Pasivo corriente) x 100.....	650,28	461,34
Garantía o cobertura (%):(Activo/Pasivo) x 100.....	208,00	158,44
Cobertura del inmovilizado (%): (Recursos permanentes / Activo no corriente) x 100.....	205,10	284,76
Endeudamiento (%): (Pasivo / Patrimonio neto) x 100.....	92,59	171,10
Endeudamiento a largo plazo (%): (Pasivo no corriente / Patrimonio neto) x 100.....	76,19	129,83
Endeudamiento a corto plazo (%): (Pasivo corriente / Patrimonio neto) x 100.....	16,41	41,27
Financiación bancaria sobre recursos ajenos (%): (Deudas con entidades de crédito / Pasivo) x 100.....	-	1,84
<b>Estructura</b>		
Gastos financieros sobre cifra de negocios (%): (Gastos financieros / Ingresos por actividad propia y mercantiles) x 100.....	0,65	1,13
Subvenciones sobre cifra de negocios (%): (Subvenciones afectas actividad propia/ Ingresos por actividad propia y mercantiles) x 100.....	62,04	64,05
Inmovilizaciones materiales sobre activo (%): (Inmovilizado material e inversiones inmobiliarias/ Total activo) x 100.....	43,11	28,54
Bienes del patrimonio histórico sobre activo (%): (Bienes del patrimonio histórico/Total activo) x 100.....	-	-
Fondos propios sobre pasivo y patrimonio neto (%): (Fondos propios / Total pasivo y patrimonio neto) x 100.....	9,88	9,32
<b>Productividad</b>		
Cifra de negocios por empleado (Miles de euros): Ingresos por actividad propia y mercantiles / Plantilla media.....	169,93	211,81
Coste medio de personal (Miles de euros): Gastos de personal / Plantilla media.....	43,84	45,03

<b>Plantilla media por categorías profesionales</b>	Hombres	Mujeres	Total
Altos directivos.....	5	4	9
Otros directivos, técnicos y similares.....	88	124	212
Administrativos y auxiliares.....	39	57	96
Otro personal.....	-	1	1
<b>TOTAL.....</b>	<b>132</b>	<b>186</b>	<b>318</b>

<b>Plantilla media por tipo de contrato</b>	Hombres	Mujeres	Total
Personal fijo.....	132	183	315
Personal no fijo.....	-	3	3
<b>TOTAL.....</b>	<b>132</b>	<b>186</b>	<b>318</b>

## Otros ministerios

**ENTIDADES TRATADAS**

FUNDACIÓN BIODIVERSIDAD  
FUNDACIÓN CENTRO TECNOLÓGICO AGROALIMENTARIO DE LUGO (CETAL)  
FUNDACIÓN COLEGIOS MAYORES MAEC-AECID  
FUNDACIÓN ESPAÑOLA PARA LA COOPERACIÓN INTERNACIONAL, SALUD Y POLÍTICA SOCIAL (FUNDACIÓN CSAI)  
FUNDACIÓN INTERNACIONAL Y PARA IBEROAMÉRICA DE ADMINISTRACIÓN Y POLÍTICAS PÚBLICAS (FIAPP)  
FUNDACIÓN OBSERVATORIO ESPAÑOL DE ACUICULTURA (FOESA)  
FUNDACIÓN PARA LA PREVENCIÓN DE RIESGOS LABORALES  
FUNDACIÓN PLURALISMO Y CONVIVENCIA  
FUNDACIÓN SERVICIO INTERCONFEDERAL DE MEDIACIÓN Y ARBITRAJE (FUNDACIÓN SIMA)  
FUNDACIÓN TRIPARTITA PARA LA FORMACIÓN EN EL EMPLEO

**ENTIDADES NO TRATADAS**

FUNDACIÓN DE AERONAUTICA Y ASTRONAUTICA ESPAÑOLAS (FAAE)

ACTIVO	2011		2010		Variación	
	Miles de euros	Porcentaje	Miles de euros	Porcentaje	Absoluta	Porcentual
<b>A) ACTIVO NO CORRIENTE.....</b>	<b>44.292</b>	<b>18,36</b>	<b>37.811</b>	<b>17,06</b>	<b>6.481</b>	<b>17,14</b>
Inmovilizado intangible.....	784	0,33	851	0,38	-67	-7,87
Bienes del Patrimonio Histórico.....	20.380	8,45	19.136	8,63	1.244	6,50
Inmovilizado material.....	11.487	4,76	10.178	4,59	1.309	12,86
Inversiones inmobiliarias.....	-	-	-	-	-	-
Inversiones en empresas y entidades del grupo y asociadas a largo plazo.....	-	-	-	-	-	-
Inversiones financieras a largo plazo.....	626	0,26	1.047	0,47	-421	-40,21
Activos por impuesto diferido.....	-	-	-	-	-	-
Deudores por operaciones de la actividad a largo plazo.....	11.015	4,57	6.599	2,98	4.416	66,92
<b>B) ACTIVO CORRIENTE.....</b>	<b>196.938</b>	<b>81,64</b>	<b>183.845</b>	<b>82,94</b>	<b>13.093</b>	<b>7,12</b>
Activos no corrientes mantenidos para la venta.....	-	-	-	-	-	-
Existencias.....	21	0,01	26	0,01	-5	-19,23
Usuarios y otros deudores de la actividad propia.....	521	0,22	1.344	0,61	-823	-61,24
Deudores comerciales y otras cuentas a cobrar.....	39.179	16,24	37.367	16,86	1.812	4,85
Fundadores/asociados por desembolsos exigidos.....	-	-	5	-	-5	-100,00
Inversiones en empresas y entidades del grupo y asociadas a corto plazo.....	-	-	-	-	-	-
Inversiones financieras a corto plazo.....	84.003	34,82	96.218	43,41	-12.215	-12,70
Periodificaciones a corto plazo.....	564	0,23	313	0,14	251	80,19
Efectivo y otros activos líquidos equivalentes.....	72.650	30,12	48.572	21,91	24.078	49,57
<b>TOTAL ACTIVO.....</b>	<b>241.230</b>	<b>100,00</b>	<b>221.656</b>	<b>100,00</b>	<b>19.574</b>	<b>8,83</b>

PATRIMONIO NETO Y PASIVO	2011		2010		Variación	
	Miles de euros	Porcentaje	Miles de euros	Porcentaje	Absoluta	Porcentual
<b>A) PATRIMONIO NETO.....</b>	<b>81.322</b>	<b>33,71</b>	<b>79.639</b>	<b>35,93</b>	<b>1.683</b>	<b>2,11</b>
A-1) Fondos propios.....	40.673	16,86	39.381	17,77	1.292	3,28
Dotación fundacional/Fondo social.....	6.585	2,73	6.580	2,97	5	0,08
Reservas, Excedentes de ejercicios anteriores y Otras aportaciones de fundadores/asociados.....	32.792	13,59	25.286	11,41	7.506	29,68
Excedente del ejercicio (positivo o negativo).....	1.296	0,54	7.515	3,39	-6.219	-82,75
A-2) Ajustes por cambios de valor.....	48	0,02	38	0,02	10	26,32
A-3) Subvenciones, donaciones y legados recibidos.....	40.601	16,83	40.220	18,15	381	0,95
<b>B) PASIVO NO CORRIENTE.....</b>	<b>36.485</b>	<b>15,12</b>	<b>28.692</b>	<b>12,94</b>	<b>7.793</b>	<b>27,16</b>
Provisiones a largo plazo.....	283	0,12	424	0,19	-141	-33,26
Deudas a largo plazo.....	30.911	12,81	22.383	10,10	8.528	38,10
Deudas con empresas y entidades del grupo y asociadas a largo plazo.....	-	-	-	-	-	-
Pasivos por impuesto diferido.....	-	-	-	-	-	-
Periodificaciones a largo plazo.....	-	-	-	-	-	-
Deudas con características especiales a largo plazo.....	-	-	-	-	-	-
Acreedores por operaciones de la actividad a largo plazo.....	5.291	2,19	5.885	2,66	-594	-10,09
<b>C) PASIVO CORRIENTE.....</b>	<b>123.423</b>	<b>51,16</b>	<b>113.325</b>	<b>51,13</b>	<b>10.098</b>	<b>8,91</b>
Pasivos vinculados con activos no corrientes mantenidos para la venta.....	-	-	-	-	-	-
Provisiones a corto plazo.....	179	0,07	874	0,39	-695	-79,52
Deudas a corto plazo.....	33.671	13,96	21.156	9,54	12.515	59,16
Deudas con empresas y entidades del grupo y asociadas a corto plazo.....	-	-	-	-	-	-
Beneficiarios-acreedores.....	66.514	27,57	69.244	31,24	-2.730	-3,94
Acreedores comerciales y otras cuentas a pagar.....	23.000	9,53	21.984	9,92	1.016	4,62
Periodificaciones a corto plazo.....	59	0,02	67	0,03	-8	-11,94
Deudas con características especiales a corto plazo.....	-	-	-	-	-	-
<b>TOTAL PATRIMONIO NETO Y PASIVO.....</b>	<b>241.230</b>	<b>100,00</b>	<b>221.656</b>	<b>100,00</b>	<b>19.574</b>	<b>8,83</b>

Concepto	2011		2010		Variación	
	Miles de euros	Porcentaje	Miles de euros	Porcentaje	Absoluta	Porcentual
<b>A) OPERACIONES CONTINUADAS</b>						
Ingresos de la entidad por la actividad propia.....	119.565	100,00	132.749	100,00	-13.184	-9,93
Ayudas monetarias y otros.....	-47.896	-40,05	-53.648	-40,41	-5.752	-10,72
Ventas y otros ingresos ordinarios de la actividad mercantil.....	5.365	4,49	7.246	5,46	-1.881	-25,96
Variación de existencias de productos terminados y en curso de fabricación.....	7	0,01	4	-	3	75,00
Trabajos realizados por la entidad para su activo.....	-	-	-	-	-	-
Aprovisionamientos.....	-3.121	-2,61	-4.265	-3,21	-1.144	-26,82
Otros ingresos de explotación.....	1.493	1,25	2.080	1,57	-587	-28,22
Gastos de personal.....	-34.597	-28,93	-36.257	-27,31	-1.660	-4,58
Otros gastos de explotación.....	-42.299	-35,37	-41.946	-31,59	353	0,84
Amortización del inmovilizado.....	-1.318	-1,10	-1.174	-0,88	144	12,27
Subvenciones, donaciones y legados de capital traspasados al resultado del ejercicio.....	937	0,78	1.435	1,08	-498	-34,70
Excesos de provisiones.....	-	-	158	0,12	-158	-100,00
Deterioro y resultado por enajenaciones del inmovilizado.....	30	0,03	-548	-0,41	578	105,47
Otros resultados.....	546	0,46	344	0,26	202	58,72
<b>A.1) RESULTADO DE EXPLOTACIÓN.....</b>	<b>-1.288</b>	<b>-1,07</b>	<b>6.178</b>	<b>4,65</b>	<b>-7.466</b>	<b>-120,85</b>
Ingresos financieros.....	2.636	2,20	1.325	1,00	1.311	98,94
Gastos financieros.....	-54	-0,04	-55	-0,04	-1	-1,82
Variación del valor razonable en instrumentos financieros.....	11	0,01	-	-	11	-
Diferencias de cambio.....	-9	-	67	0,05	-76	-113,43
Deterioro y resultado por enajenaciones de instrumentos financieros	-	-	-	-	-	-
Imputación de subvenciones, donaciones y legados de carácter financiero.....	-	-	-	-	-	-
<b>A.2) RESULTADO FINANCIERO.....</b>	<b>2.584</b>	<b>2,16</b>	<b>1.337</b>	<b>1,01</b>	<b>1.247</b>	<b>93,27</b>
<b>A.3) RESULTADO ANTES DE IMPUESTOS.....</b>	<b>1.296</b>	<b>1,08</b>	<b>7.515</b>	<b>5,66</b>	<b>-6.219</b>	<b>-82,75</b>
Impuestos sobre beneficios.....	-	-	-	-	-	-
<b>A.4) RESULTADO DEL EJERCICIO PROCEDENTE DE OPERACIONES CONTINUADAS.....</b>	<b>1.296</b>	<b>1,08</b>	<b>7.515</b>	<b>5,66</b>	<b>-6.219</b>	<b>-82,75</b>
<b>B) OPERACIONES INTERRUMPIDAS</b>						
Resultado del ejercicio procedente de operaciones interrumpidas neto de impuestos.....	-	-	-	-	-	-
<b>A.5) EXCEDENTE DEL EJERCICIO.....</b>	<b>1.296</b>	<b>1,08</b>	<b>7.515</b>	<b>5,66</b>	<b>-6.219</b>	<b>-82,75</b>

## III.2.2.57. Resultado de las operaciones

Otros ministerios

Miles de euros

	2011	2010
<b>Excedente del ejercicio.....</b>	<b>1.296</b>	<b>7.515</b>
<b>Más:</b>		
Dotaciones a las amortizaciones.....	1.318	1.174
Pérdidas por deterioro de valor de los activos no corrientes.....	1	-
Dotación de provisiones a largo plazo.....	-	148
Gastos financieros devengados por valoración a coste amortizado.....	-	-
Pérdidas por bajas y enajenaciones del inmovilizado.....	2	559
Pérdidas por bajas y enajenaciones de instrumentos financieros.....	-	-
Diferencias de cambio negativas en activos no corrientes.....	-	-
Diferencias temporarias imponibles.....	-	-
Otros.....	-	-
<b>Menos:</b>		
Reversión del deterioro de activos no corrientes.....	-	-
Exceso de provisiones a largo plazo.....	-	-159
Imputación de subvenciones, donaciones y legados.....	-1.766	-1.611
Ingresos financieros devengados por valoración a coste amortizado.....	-	-
Beneficios por bajas y enajenaciones del inmovilizado.....	-30	-10
Beneficios por bajas y enajenaciones de instrumentos financieros.....	-	-
Diferencias de cambio positivas en activos no corrientes.....	-	-
Diferencias temporarias deducibles.....	-	-
Otros.....	-70	-
<b>Resultado procedente de las operaciones o aplicado en caso negativo.....</b>	<b>751</b>	<b>7.616</b>



Aplicaciones	2011	2010	Orígenes	2011	2010
Recursos aplicados en las operaciones.....	-	-	Recursos procedentes de las operaciones....	751	7.616
Adquisiciones de activos no corrientes.....	3.885	7.222	Aportaciones de fundadores y asociados.....	5	5
- Inmovilizado intangible.....	330	455	Subvenciones, donaciones y legados recibidos.....	2.147	8.157
- Bienes del Patrimonio Histórico.....	1.245	1.611	Deudas a largo plazo.....	12.031	3.087
- Otro inmovilizado material.....	2.231	4.811	- De entidades del grupo y asociadas.....	120	87
- Inversiones inmobiliarias.....	-	-	- De entidades de crédito.....	-	-
- Inversiones financieras a largo plazo.....	79	345	- Derivados.....	-	-
Entidades del grupo y asociadas.....	-	-	- Acreedores por arrendamiento financiero..	-	-
Otras inversiones financieras a largo plazo.....	79	345	- Obligaciones y otros valores negociables..	-	-
Reducciones del fondo social o dotación fundacional.....	-	-	- Otros pasivos financieros.....	11.911	3.000
Cancelación o traspaso a corto plazo de deudas a largo plazo.....	4.100	1.317	Enajenación de inmovilizado.....	32	99
- De entidades del grupo y asociadas.....	-	-	- Inmovilizado intangible.....	-	-
- De entidades de crédito.....	-	-	- Bienes del Patrimonio Histórico.....	-	-
- De derivados.....	-	-	- Otro inmovilizado material.....	32	-
- De acreedores por arrendamiento financiero.....	-	-	- Inversiones inmobiliarias.....	-	-
- De obligaciones y otros valores negociables.....	-	-	- Inversiones financieras.....	-	99
- De otros pasivos financieros.....	4.100	1.317	Entidades del grupo.....	-	-
Provisiones a largo plazo.....	72	-	Entidades asociadas.....	-	99
Otros.....	4.422	-	Otros activos financieros.....	-	-
			Cancelación anticipada o traspaso a corriente de inmovilizaciones.....	501	4
			- Inversiones financieras en entidades del grupo y asociadas.....	-	-
			- Otros activos financieros.....	501	3
			- Otros activos no financieros.....	-	1
			Otros.....	9	17
<b>Total aplicaciones.....</b>	<b>12.479</b>	<b>8.539</b>	<b>Total orígenes.....</b>	<b>15.476</b>	<b>18.985</b>
<b>Aumento del capital corriente.....</b>	<b>2.997</b>	<b>10.446</b>	<b>Disminución del capital corriente.....</b>	<b>-</b>	<b>-</b>

Concepto	Aumentos		Disminuciones	
	2011	2010	2011	2010
Activos no corrientes mantenidos para la venta.....	-	-	-	4
Existencias.....	-	16	4	-
Usuarios y otros deudores de la actividad propia.....	-	8.108	823	-
Deudores comerciales y otras cuentas a cobrar.....	1.807	6.265	-	-
Inversiones financieras y en empresas del grupo y asociadas a corto plazo.....	-	21.854	12.213	-
Deudas con empresas del grupo y asociadas, y otras a corto plazo.....	-	-	13.029	407
Beneficiarios-Acreedores.....	3.325	-	-	6.507
Acreedores comerciales y otras cuentas a pagar.....	-	-	1.095	74
Otro pasivo corriente.....	701	-	-	1.995
Otro activo corriente.....	24.328	-	-	16.810
<b>TOTAL.....</b>	<b>30.161</b>	<b>36.243</b>	<b>27.164</b>	<b>25.797</b>
<b>VARIACIÓN DEL CAPITAL CORRIENTE.....</b>	<b>2.997</b>	<b>10.446</b>	<b>-</b>	<b>-</b>

	2011	2010
<b>Situación financiera</b>		
Tesorería o acid test (%):(Efectivo y otros activos líquidos equivalentes/ Pasivo corriente) x 100.....	58,86	42,86
Liquidez inmediata (%): ((Activo corriente - Existencias) / Pasivo corriente) x 100.....	159,55	162,21
Solvencia técnica (%): (Activo corriente / Pasivo corriente) x 100.....	159,56	162,23
Garantía o cobertura (%):(Activo/Pasivo) x 100.....	150,86	156,08
Cobertura del inmovilizado (%): (Recursos permanentes / Activo no corriente) x 100.....	265,98	286,51
Endeudamiento (%): (Pasivo / Patrimonio neto) x 100.....	196,64	178,33
Endeudamiento a largo plazo (%): (Pasivo no corriente / Patrimonio neto) x 100.....	44,87	36,03
Endeudamiento a corto plazo (%): (Pasivo corriente / Patrimonio neto) x 100.....	151,77	142,30
Financiación bancaria sobre recursos ajenos (%): (Deudas con entidades de crédito / Pasivo) x 100.....	-	-
<b>Estructura</b>		
Gastos financieros sobre cifra de negocios (%): (Gastos financieros / Ingresos por actividad propia y mercantiles) x 100.....	0,04	0,04
Subvenciones sobre cifra de negocios (%): (Subvenciones afectas actividad propia/ Ingresos por actividad propia y mercantiles) x 100.....	97,87	94,11
Inmovilizaciones materiales sobre activo (%): (Inmovilizado material e inversiones inmobiliarias/ Total activo) x 100.....	4,76	4,59
Bienes del patrimonio histórico sobre activo (%): (Bienes del patrimonio histórico/Total activo) x 100.....	8,45	8,63
Fondos propios sobre pasivo y patrimonio neto (%): (Fondos propios / Total pasivo y patrimonio neto) x 100.....	16,86	17,77
<b>Productividad</b>		
Cifra de negocios por empleado (Miles de euros): Ingresos por actividad propia y mercantiles / Plantilla media.....	171,37	187,66
Coste medio de personal (Miles de euros): Gastos de personal / Plantilla media.....	47,46	48,60

<b>Plantilla media por categorías profesionales</b>	Hombres	Mujeres	Total
Altos directivos.....	12	5	17
Otros directivos, técnicos y similares.....	174	325	499
Administrativos y auxiliares.....	41	144	185
Otro personal.....	9	19	28
<b>TOTAL.....</b>	<b>236</b>	<b>493</b>	<b>729</b>

<b>Plantilla media por tipo de contrato</b>	Hombres	Mujeres	Total
Personal fijo.....	180	404	584
Personal no fijo.....	56	89	145
<b>TOTAL.....</b>	<b>236</b>	<b>493</b>	<b>729</b>

## IV. AUDITORÍA DE LAS CUENTAS ANUALES

En el **cuarto capítulo**, el estudio continúa con información relativa a la auditoría de sus cuentas anuales. La IGAE realizará la auditoría externa a la que están obligadas las Fundaciones del Sector Público Estatal en las que concurren las circunstancias previstas en el artículo 25.5 de la Ley 50/2002, de 26 de diciembre, de Fundaciones, de acuerdo con lo previsto en el artículo 46.3 de dicha Ley y en el artículo 168.b) de la LGP, así como la auditoría de las Fundaciones del Sector Público Estatal no sometidas a la obligación de auditarse que se hubieran incluido en el plan anual de auditorías.

Del total de 47 fundaciones que son objeto de este estudio se han sometido a auditoría de cuentas 43 (que representan el 91 por 100 del total), de las cuales un 57 por 100 han sido auditadas por la IGAE (**listado IV.2**) y el 34 por 100 por auditores privados (**listado IV.1**). Un 9 por 100 de las fundaciones no han sido auditadas o no han presentado el informe de auditoría (**gráfico IV.1**).

Si entramos a analizar las fundaciones que han presentado el informe de auditoría, se puede observar como la IGAE ha auditado fundaciones que representan alrededor del 93 por 100 de la plantilla media total de las mismas. Este porcentaje se repite si lo analizamos desde el punto de vista del importe neto de la cifra de negocios aumentando hasta el 95 por 100 desde el punto de vista del activo (**cuadro IV.1**).

En relación con la opinión de los informes de auditoría, 39 son favorables (lo que representa el 91 por 100 del total) y 4 informes son favorables con salvedades (el 9 por 100 del total), como puede observarse en el **listado y gráfico IV.3**, y en el **cuadro IV.2**.

## IV.1. Auditoría de las Cuentas Anuales por firmas privadas

### **Deloitte, S.L.**

FUNDACIÓN AENA

FUNDACIÓN GENERAL DE LA UNIVERSIDAD INTERNACIONAL MENÉNDEZ PELAYO

### **Grant Thornton, S.L.P.**

FUNDACIÓN ESPAÑOLA PARA LA INNOVACION DE LA ARTESANIA

### **BDO Auditores, S.L.**

FUNDACIÓN ALMADEN, FRANCISCO JAVIER DE VILLEGAS

FUNDACIÓN MUSEO DO MAR DE GALICIA

### **Auren Auditores Madrid, S.L.**

FUNDACIÓN LABORAL SEPI

### **Canariaudit, S.L.P.**

FUNDACIÓN CANARIA PUERTOS DE LAS PALMAS

### **Capital Auditors and Consultants, S.L**

FUNDACIÓN OBSERVATORIO DE PROSPECTIVA TECNOLÓGICA INDUSTRIAL

### **MV CECA Auditores Financieros, S.L.P.**

FUNDACIÓN GENERAL DE LA UNIVERSIDAD NACIONAL DE EDUCACIÓN A DISTANCIA

### **MACG y Auditores Asociados, S.L.**

FUNDACIÓN OBSERVATORIO AMBIENTAL DEL PUERTO DE GRANADILLA

### **Goldwyns, S.L.**

FUNDACIÓN CENTRO DE INVESTIGACIÓN DE ENFERMEDADES NEUROLÓGICAS

### **ATD Auditores Sector Público, S.L.**

FUNDACIÓN COLEGIOS MAYORES MAEC-AECID

### **Laes Nexia Auditores, S.L.**

FUNDACIÓN EFE

### **Audalia Auditores, S.L.**

FUNDACIÓN ENRESA

### **AOB Auditores, S.L.**

FUNDACIÓN OBSERVATORIO ESPAÑOL DE ACUICULTURA

### **Auditores y Expertos Asociados, S.L.**

FUNDACIÓN PARA LA PROYECCIÓN INTERNACIONAL DE LAS UNIVERSIDADES ESPAÑOLAS-UNIVERSIDAD.ES

## **IV.2. Auditoría de las cuentas anuales por la IGAE**

FUNDACIÓN AGENCIA NACIONAL DE EVALUACIÓN DE LA CALIDAD Y ACREDITACIÓN

FUNDACIÓN BIODIVERSIDAD

FUNDACIÓN CENTRO DE ESTUDIOS ECONÓMICOS Y COMERCIALES

FUNDACIÓN CENTRO NACIONAL DE INVESTIGACIONES CARDIOVASCULARES CARLOS III

FUNDACIÓN CENTRO NACIONAL DE INVESTIGACIONES ONCOLÓGICAS CARLOS III

FUNDACIÓN CENTRO NACIONAL DE REFERENCIA DE APLICACIÓN DE LAS TECNOLOGÍAS DE LA INFORMACIÓN Y LA COMUNICACIÓN BASADAS EN FUENTES ABIERTAS

FUNDACIÓN CENTRO NACIONAL DEL VIDRIO

FUNDACIÓN CENTRO TECNOLÓGICO AGROALIMENTARIO DE LUGO

FUNDACIÓN CIUDAD DE LA ENERGÍA-CIUDEN

FUNDACIÓN COLECCIÓN THYSSEN BORNEMISZA

FUNDACIÓN DE LOS FERROCARRILES ESPAÑOLES

FUNDACIÓN DEL TEATRO REAL

FUNDACIÓN ESCUELA DE ORGANIZACIÓN INDUSTRIAL

FUNDACIÓN ESPAÑOLA PARA LA CIENCIA Y LA TECNOLOGÍA

FUNDACIÓN ESPAÑOLA PARA LA COOPERACIÓN INTERNACIONAL, SALUD Y POLÍTICA SOCIAL

FUNDACIÓN ICO

FUNDACIÓN INTERNACIONAL Y PARA IBEROAMÉRICA DE ADMINISTRACIÓN Y POLÍTICAS PÚBLICAS

FUNDACIÓN LABORAL DE MINUSVALIDOS SANTA BARBARA

FUNDACIÓN LÁZARO GALDIANO

FUNDACIÓN PARA EL DESARROLLO DE LA FORMACIÓN EN LAS ZONAS MINERAS DEL CARBÓN

FUNDACIÓN PARA EL DESARROLLO DE LA INVESTIGACIÓN EN GENÓMICA Y PROTEÓMICA

FUNDACIÓN PARA LA PREVENCIÓN DE RIESGOS LABORALES

FUNDACIÓN PLURALISMO Y CONVIVENCIA

FUNDACIÓN RESIDENCIA DE ESTUDIANTES

FUNDACIÓN SEPI

FUNDACIÓN TRIPARTITA PARA LA FORMACIÓN EN EL EMPLEO

FUNDACIÓN VÍCTIMAS DEL TERRORISMO

#### IV.1. Alcance de la auditoría financiera de las cuentas anuales

Auditoría	Entidades	Plantilla media	Cifra de negocios	Activo
	Número	Número de empleados	Miles de euros	Miles de euros
DELOITTE, S.L.	2	20	3.396	13.769
GRANT THORNTON, S.L.	1	8	147	897
BDO AUDIBERIA AUDITORES, S.L.	2	4	826	4.994
AUREN CENTRO AUDITORES Y CONSULTORES, S.L.	1	20	2.216	6.948
AUDITORES Y EXPERTOS ASOCIADOS, S.L.	1	10	3.028	2.757
CANARIAUDIT, S.L.P.	1	5	291	3.190
MV CECA AUDITORES FINANCIEROS, S.L.	1	22	942	23.265
MACG Y AUDITORES ASOCIADOS, S.L.	1	6	634	1.053
GOLDWYNS AUDITORES, S.L.	1	37	3.918	8.714
OTRAS FIRMAS PRIVADAS	5	58	8.468	6.255
<b>Auditoría de las cuentas anuales por firmas privadas</b>	<b>16</b>	<b>190</b>	<b>23.866</b>	<b>71.842</b>
<b>Auditoría de las cuentas anuales Plan de Auditorías de la IGAE</b>	<b>27</b>	<b>3.096</b>	<b>379.085</b>	<b>1.378.409</b>
<b>Sin auditar o sin acompañar informe de auditoría</b>	<b>4</b>	<b>40</b>	<b>3.837</b>	<b>2.609</b>
<b>Porcentaje de actuación de IGAE</b>	<b>57%</b>	<b>93%</b>	<b>93%</b>	<b>95%</b>



#### IV.1. Alcance de la auditoría de las cuentas anuales

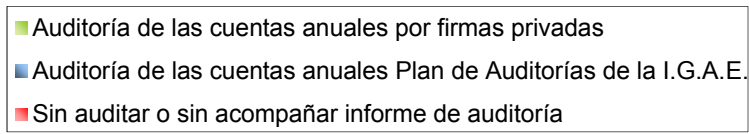
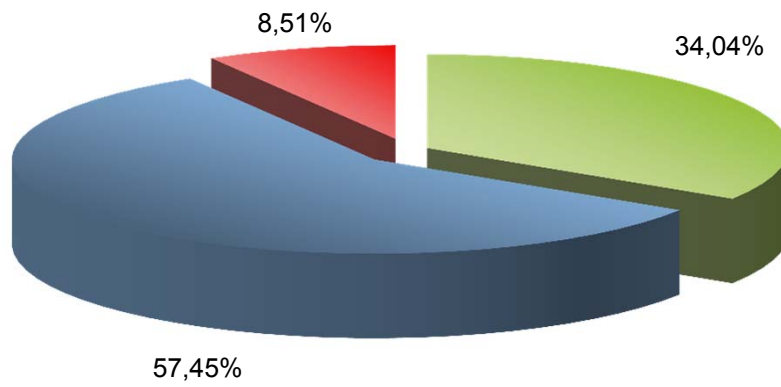

## IV.2. Informes de auditoría de las cuentas anuales

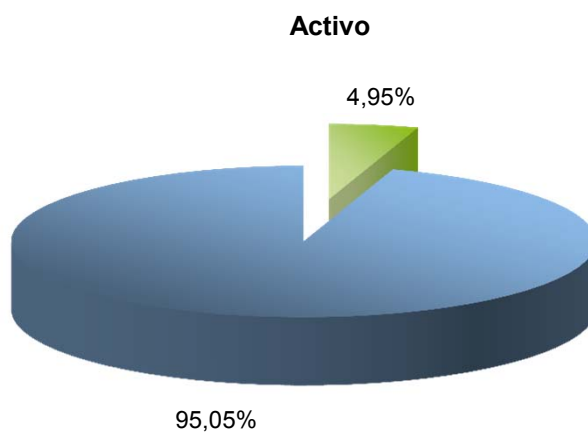
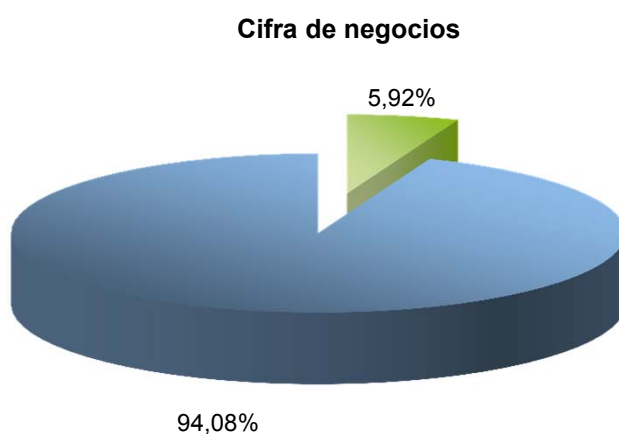
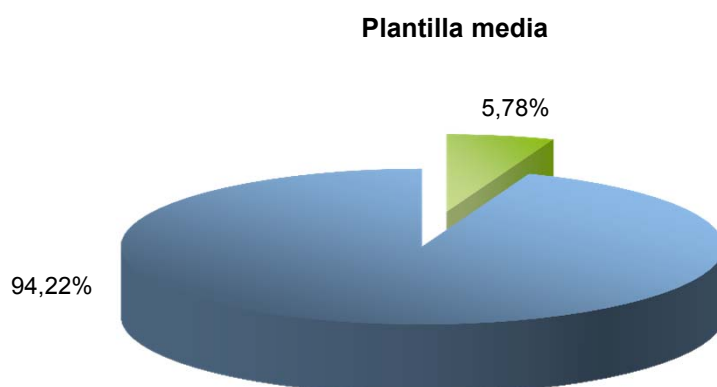
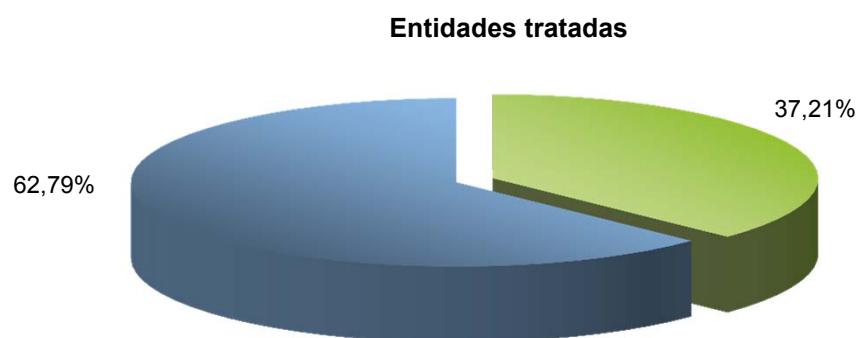

■ Auditoría de las cuentas anuales por firmas privadas  
■ Auditoría de las cuentas anuales Plan de Auditorías de la I.G.A.E.

### IV.3. Opinión de los informes de auditoría de las Cuentas Anuales

#### Opinión favorable

FUNDACIÓN AENA

FUNDACIÓN AGENCIA NACIONAL DE EVALUACIÓN DE LA CALIDAD Y ACREDITACIÓN

FUNDACIÓN ALMADEN, FRANCISCO JAVIER DE VILLEGAS

FUNDACIÓN BIODIVERSIDAD

FUNDACIÓN CENTRO DE ESTUDIOS ECONÓMICOS Y COMERCIALES

FUNDACIÓN CENTRO NACIONAL DE INVESTIGACIONES CARDIOVASCULARES CARLOS III

FUNDACIÓN CENTRO NACIONAL DE INVESTIGACIONES ONCOLÓGICAS CARLOS III

FUNDACIÓN CENTRO NACIONAL DE REFERENCIA DE APLICACIÓN DE LAS TECNOLOGÍAS DE LA INFORMACIÓN Y LA COMUNICACIÓN BASADAS EN FUENTES ABIERTAS

FUNDACIÓN CENTRO NACIONAL DEL VIDRIO

FUNDACIÓN CENTRO TECNOLÓGICO AGROALIMENTARIO DE LUGO

FUNDACIÓN CIUDAD DE LA ENERGÍA-CIUDEN

FUNDACIÓN COLECCIÓN THYSSEN BORNEMISZA

FUNDACIÓN COLEGIOS MAYORES MAEC-AECID

FUNDACIÓN DE LOS FERROCARRILES ESPAÑOLES

FUNDACIÓN EFE

FUNDACIÓN ENRESA

FUNDACIÓN ESCUELA DE ORGANIZACIÓN INDUSTRIAL

FUNDACIÓN ESPAÑOLA PARA LA CIENCIA Y LA TECNOLOGÍA

FUNDACIÓN ESPAÑOLA PARA LA COOPERACIÓN INTERNACIONAL, SALUD Y POLÍTICA SOCIAL

FUNDACIÓN ESPAÑOLA PARA LA INNOVACION DE LA ARTESANIA

FUNDACIÓN GENERAL DE LA UNIVERSIDAD INTERNACIONAL MENÉNDEZ PELAYO

FUNDACIÓN GENERAL DE LA UNIVERSIDAD NACIONAL DE EDUCACIÓN A DISTANCIA

FUNDACIÓN ICO

FUNDACIÓN INTERNACIONAL Y PARA IBEROAMÉRICA DE ADMINISTRACIÓN Y POLÍTICAS PÚBLICAS

FUNDACIÓN LABORAL DE MINUSVALIDOS SANTA BARBARA

FUNDACIÓN LABORAL SEPI

FUNDACIÓN LÁZARO GALDIANO

FUNDACIÓN MUSEO DO MAR DE GALICIA

FUNDACIÓN OBSERVATORIO AMBIENTAL DEL PUERTO DE GRANADILLA

FUNDACIÓN OBSERVATORIO DE PROSPECTIVA TECNOLÓGICA INDUSTRIAL

FUNDACIÓN OBSERVATORIO ESPAÑOL DE ACUICULTURA

FUNDACIÓN PARA EL DESARROLLO DE LA FORMACIÓN EN LAS ZONAS MINERAS DEL CARBÓN

FUNDACIÓN PARA EL DESARROLLO DE LA INVESTIGACIÓN EN GENÓMICA Y PROTEÓMICA

FUNDACIÓN PARA LA PREVENCIÓN DE RIESGOS LABORALES

FUNDACIÓN PARA LA PROYECCIÓN INTERNACIONAL DE LAS UNIVERSIDADES ESPAÑOLAS-UNIVERSIDAD.ES

FUNDACIÓN PLURALISMO Y CONVIVENCIA

FUNDACIÓN SEPI

FUNDACIÓN TRIPARTITA PARA LA FORMACIÓN EN EL EMPLEO

FUNDACIÓN VÍCTIMAS DEL TERRORISMO

**Opinión favorable con salvedades**

FUNDACIÓN CANARIA PUERTOS DE LAS PALMAS

FUNDACIÓN CENTRO DE INVESTIGACIÓN DE ENFERMEDADES NEUROLÓGICAS

FUNDACIÓN DEL TEATRO REAL

FUNDACIÓN RESIDENCIA DE ESTUDIANTES

#### IV.2. Opinión en los informes de auditoría de las cuentas anuales

Opinión	Entidades		Recursos humanos		Cifra de negocios		Activo	
	Número	Porcentaje	Plantilla media	Porcentaje	Miles de euros	Porcentaje	Miles de euros	Porcentaje
Favorable	39	90,70	2.885	87,80	364.677	90,50	1.389.665	95,82
Favorable con salvedades	4	9,30	401	12,20	38.274	9,50	60.586	4,18
Desfavorable	-	-	-	-	-	-	-	-
Denegada	-	-	-	-	-	-	-	-
<b>Total</b>	<b>43</b>	<b>100,00</b>	<b>3.286</b>	<b>100,00</b>	<b>402.951</b>	<b>100,00</b>	<b>1.450.251</b>	<b>100,00</b>

### IV.3. Opinión en los informes de auditoría de las cuentas anuales

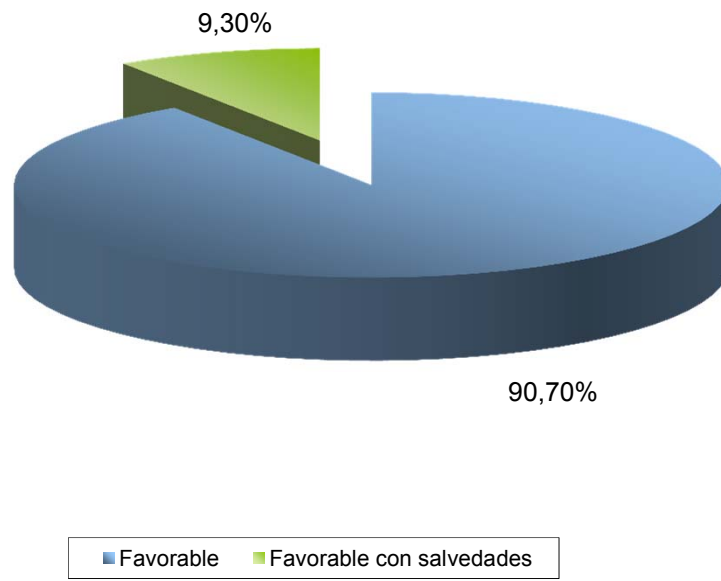

#### **IV.4. Fundaciones estatales sin auditar o sin acompañar el informe de auditoría**

FUNDACIÓN INSTITUTO DE CULTURA GITANA

FUNDACIÓN INSTITUTO IBEROAMERICANO DE MERCADOS DE VALORES

FUNDACIÓN SERVICIO INTERCONFEDERAL DE MEDIACIÓN Y ARBITRAJE

FUNDACIÓN TRANSPORTE Y FORMACIÓN