

Fundaciones Estatales

Informe económico-financiero 2002



MINISTERIO
DE ECONOMÍA
Y HACIENDA

IGAĒ

INTERVENCIÓN GENERAL DE LA
ADMINISTRACIÓN DEL ESTADO



PRESENTACIÓN

Como continuación a la serie de publicaciones sobre empresas y fundaciones públicas que se realizan en la Intervención General de la Administración del Estado y, utilizando la base de datos de la Central de Información Contable de Empresas Públicas (CICEP), se presenta la información económico-financiera relativa al ejercicio 2002, así como el informe provisional de 2003, intentando ofrecer una visión, lo más ilustrativa y amplia posible del comportamiento de estas entidades a lo largo de dichos ejercicios.

El estudio, al igual que el ejercicio precedente, se estructura en 5 títulos:

📖 Empresas estatales. Informe económico-financiero 2002

Comprende un análisis de la información remitida anualmente por las distintas empresas estatales en cumplimiento de lo establecido en el TRLGP, con carácter definitivo al haber sido aprobados por la Junta General, a la vez que muestra su evolución en los cinco últimos ejercicios.

📖 Fundaciones estatales. Informe económico-financiero 2002

Abarca el mismo contenido que el informe anterior, referido al colectivo de Fundaciones estatales.

📖 Empresas estatales . Informe provisional 2003

Incluye un estudio realizado sobre datos provisionales, por no estar aprobadas las Cuentas, que supone un avance del comportamiento a lo largo del ejercicio a través del seguimiento trimestral.

📖 Fundaciones estatales. Informe provisional 2003

Los datos recogidos tienen carácter provisional ofreciendo asimismo, su actuación a lo largo del ejercicio con datos trimestrales.

📖 Sector Público Empresarial: Composición y estructura 2002

Se muestra el inventario de las empresas y fundaciones públicas; estatales, autonómicas, provinciales y municipales, bajo diferentes clasificaciones, su evolución, porcentajes de participación, etc., con el fin de ofrecer una visión general de este colectivo.

Por último, una vez más, agradecer la colaboración prestada, tanto por las distintas entidades estatales como por las Comunidades Autónomas, Diputaciones Provinciales y Ayuntamientos, sin cuya ayuda no hubiese sido posible recabar la información facilitada en las distintas publicaciones, que creemos de interés tanto para ellas como para los distintos sectores y agentes de la economía española, poniéndolas a su disposición en espera de que constituya un instrumento útil, estando abiertos a cualquier sugerencia en aras de mejorarlas en un futuro.



ÍNDICES



ÍNDICE GENERAL

INTRODUCCIÓN, METODOLOGÍA Y COMENTARIOS

1. FUNDACIONES ESTATALES

- 1.1. Relación de fundaciones estatales
- 1.2. Evolución del inventario de las fundaciones estatales
- 1.3. Grado de participación pública
- 1.4. Tamaño
- 1.5. Estructura de dominio estatal

2. INFORMACIÓN ECONÓMICO-FINANCIERA DE LAS FUNDACIONES ESTATALES

- 2.1. Información general
- 2.2. Información por sectores de actividad
- 2.3. Información por dependencias ministeriales

3. EVOLUCIÓN ECONÓMICO-FINANCIERA 1998-2002

4. ANEXO ECONÓMICO-FINANCIERO

- 4.1. Agregado total

4.2 Por sectores de actividad

- Fundaciones culturales y docentes
- Fundaciones de investigación y tecnológicas
- Fundaciones asistenciales
- Fundaciones medioambientales

4.3. Por dependencias ministeriales

- Ministerio de Hacienda
- Ministerio de Trabajo y asuntos sociales
- Ministerio de Ciencia y tecnología
- Ministerio de Fomento
- Ministerio de Sanidad
- Ministerio de Educación, cultura y deporte
- Otros ministerios

5. INFORMACIÓN SOBRE LA AUDITORÍA DE LAS CUENTAS ANUALES

6. ESTRUCTURAS DE CAPITAL



ÍNDICE DE LISTADOS

1. FUNDACIONES ESTATALES

1.1. RELACIÓN DE FUNDACIONES ESTATALES

- 1.1.1. Fundaciones estatales tratadas
- 1.1.2. Fundaciones estatales no tratadas

1.2. EVOLUCIÓN DEL INVENTARIO DE LAS FUNDACIONES ESTATALES

- 1.2.1. Inventario de las fundaciones estatales
- 1.2.2. Altas en el inventario de fundaciones estatales
- 1.2.3. Bajas en el inventario de fundaciones estatales

1.3. GRADO DE PARTICIPACIÓN ESTATAL

- 1.3.1. Fundaciones estatales inventariadas según el grado de participación efectiva

1.4. TAMAÑO

- 1.4.1. Tamaño de las fundaciones estatales

1.5. ESTRUCTURA DE DOMINIO ESTATAL

- 1.5.1. Estructura de dominio estatal y principales magnitudes económicas

2. INFORMACIÓN ECONÓMICO-FINANCIERA DE LAS FUNDACIONES ESTATALES

2.1. INFORMACIÓN GENERAL

2.2. INFORMACIÓN POR SECTORES DE ACTIVIDAD

2.3. INFORMACIÓN POR DEPENDENCIAS MINISTERIALES

3. EVOLUCIÓN ECONÓMICO-FINANCIERA DE LAS FUNDACIONES ESTATALES 1998-2002

4. ANEXO ECONÓMICO-FINANCIERO

4.1. AGREGADO TOTAL

RELACION DE ENTIDADES TRATADAS Y NO TRATADAS

4.2. POR SECTORES DE ACTIVIDAD

RELACION DE ENTIDADES TRATADAS Y NO TRATADAS

- Fundaciones culturales y docentes
- Fundaciones de investigación y tecnológicas
- Fundaciones asistenciales
- Fundaciones medioambientales
- Fundaciones sanitarias

4.3. POR DEPENDENCIAS MINISTERIALES

RELACION DE ENTIDADES TRATADAS Y NO TRATADAS

- Ministerio de Hacienda
- Ministerio de Trabajo y asuntos sociales
- Ministerio de Ciencia y tecnología
- Ministerio de Fomento
- Ministerio de Sanidad
- Ministerio de Educación, cultura y deporte
- Otros ministerios

5. INFORMACIÓN SOBRE LA AUDITORÍA DE LAS CUENTAS ANUALES

5.1. Auditoría de las cuentas anuales de las fundaciones estatales

5.2. Opinión de los informes de auditoría de las cuentas anuales

5.3. Fundaciones estatales sin auditar o sin acompañar informe de auditoría

6. ESTRUCTURAS DE CAPITAL

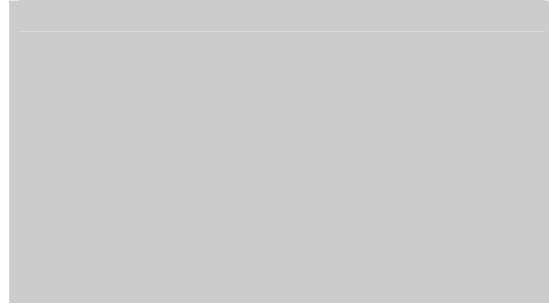

ÍNDICE DE CUADROS

1. FUNDACIONES ESTATALES

1.1. RELACIÓN DE FUNDACIONES ESTATALES

- 1.1.1. Clasificación de las fundaciones estatales inventariadas y tratadas por sectores de actividad.
- 1.1.2. Clasificación de las fundaciones estatales inventariadas y tratadas por dependencias ministeriales

1.2. EVOLUCIÓN DEL INVENTARIO DE LAS FUNDACIONES ESTATALES

- 1.2.1. Variaciones del inventario de las fundaciones estatales por sectores de actividad
- 1.2.2. Variaciones del inventario de las fundaciones estatales por dependencias ministeriales

1.3. GRADO DE PARTICIPACIÓN PÚBLICA

- 1.3.1. Grado de participación estatal efectiva de las fundaciones estatales inventariadas por dependencias ministeriales
- 1.3.2. Principales magnitudes de las fundaciones estatales tratadas según la participación estatal efectiva

1.4. TAMAÑO

- 1.4.1. Tamaño de las fundaciones estatales

1.5. ESTRUCTURA DE DOMINIO ESTATAL

2. INFORMACIÓN ECONÓMICO-FINANCIERA DE LAS FUNDACIONES ESTATALES

2.1. INFORMACIÓN GENERAL

- 2.1.1. Balance agregado
- 2.1.2. Cuenta de resultados
- 2.1.3. Ingresos por actividad propia, ventas y otros ingresos
- 2.1.4. Ayudas monetarias, consumos de explotación y otros
- 2.1.5. Beneficios procedentes del inmovilizado e ingresos excepcionales
- 2.1.6. Pérdidas procedentes del inmovilizado y gastos excepcionales

2.2. INFORMACIÓN POR SECTORES DE ACTIVIDAD

- 2.2.1 Total partidas del activo
- 2.2.2. Inmovilizado
- 2.2.3. Inversiones financieras temporales
- 2.2.4. Fondos propios
- 2.2.5. Acreedores a corto plazo
- 2.2.6. Ingresos de la actividad propia
- 2.2.7. Ventas y otros ingresos de la actividad mercantil
- 2.2.8. Otros ingresos
- 2.2.9. Ayudas monetarias y otros
- 2.2.10. Consumos de explotación
- 2.2.11. Gastos de personal
- 2.2.12. Distribución de personal

2.3. INFORMACIÓN POR DEPENDENCIAS MINISTERIALES

- 2.3.1. Total partidas del activo
- 2.3.2. Inmovilizado
- 2.3.3. Inversiones financieras temporales
- 2.3.4. Fondos propios
- 2.3.5. Acreedores a corto plazo
- 2.3.6. Ingresos de la actividad propia
- 2.3.7. Ventas y otros ingresos de la actividad mercantil
- 2.3.8. Otros ingresos
- 2.3.9. Ayudas monetarias y otros
- 2.3.10. Consumos de explotación
- 2.3.11. Gastos de personal

2.3.12. Distribución de personal

3. EVOLUCIÓN ECONÓMICO-FINANCIERA 1998-2002

3.1. Balance Agregado

3.2. Cuenta de resultados

4. ANEXO ECONÓMICO-FINANCIERO

4.1. AGREGADO TOTAL

- . Balance agregado
- . Cuenta de resultados
- . Resultado de las operaciones
- . Cuadro de financiación
- . Variación del capital circulante

4.2. POR SECTORES DE ACTIVIDAD

- Fundaciones culturales y docentes
 - . Balance agregado
 - . Cuenta de resultados
 - . Resultado de las operaciones
 - . Cuadro de financiación
 - . Variación del capital circulante
- Fundaciones de investigación y tecnológicas
 - . Balance agregado
 - . Cuenta de resultados
 - . Resultado de las operaciones
 - . Cuadro de financiación
 - . Variación del capital circulante
- Fundaciones asistenciales
 - . Balance agregado
 - . Cuenta de resultados
 - . Resultado de las operaciones
 - . Cuadro de financiación
 - . Variación del capital circulante
- Fundaciones medioambientales
 - . Balance agregado
 - . Cuenta de resultados
 - . Resultado de las operaciones
 - . Cuadro de financiación
 - . Variación del capital circulante

4.3. POR DEPENDENCIAS MINISTERIALES

- Ministerio de Hacienda

- . Balance agregado
 - . Cuenta de resultados
 - . Resultado de las operaciones
 - . Cuadro de financiación
 - . Variación del capital circulante
- Ministerio de Trabajo y asuntos sociales
 - . Balance agregado
 - . Cuenta de resultados
 - . Resultado de las operaciones
 - . Cuadro de financiación
 - . Variación del capital circulante
- Ministerio de Ciencia y tecnología
 - . Balance agregado
 - . Cuenta de resultados
 - . Resultado de las operaciones
 - . Cuadro de financiación
 - . Variación del capital circulante
- Ministerio de Fomento
 - . Balance agregado
 - . Cuenta de resultados
 - . Resultado de las operaciones
 - . Cuadro de financiación
 - . Variación del capital circulante
- Ministerio de Sanidad
 - . Balance agregado
 - . Cuenta de resultados
 - . Resultado de las operaciones
 - . Cuadro de financiación
 - . Variación del capital circulante
- Ministerio de Educación, cultura y deporte
 - . Balance agregado
 - . Cuenta de resultados
 - . Resultado de las operaciones
 - . Cuadro de financiación
 - . Variación del capital circulante
- Otros ministerios
 - . Balance agregado
 - . Cuenta de resultados
 - . Resultado de las operaciones
 - . Cuadro de financiación
 - . Variación del capital circulante

5. INFORMACIÓN SOBRE LA AUDITORÍA DE LAS CUENTAS ANUALES

5.1. Alcance de la auditoría financiera

5.2. Opinión de los informes de auditoría

6. ESTRUCTURAS DE CAPITAL

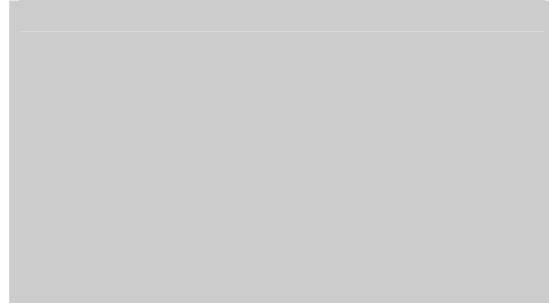

ÍNDICE DE GRAFICOS

1. FUNDACIONES ESTATALES

1.1. RELACIÓN DE FUNDACIONES ESTATALES

- 1.1.1. Fundaciones estatales inventariadas y tratadas por sectores de actividad

2. INFORMACIÓN ECONÓMICO-FINANCIERA DE LAS FUNDACIONES ESTATALES

2.1. INFORMACIÓN GENERAL

- 2.1.1. Balance agregado
- 2.1.2. Resultados

2.2. INFORMACIÓN POR SECTORES DE ACTIVIDAD

- 2.2.1. Activo
- 2.2.2. Fondos propios
- 2.2.3. Cifra de negocios
- 2.2.4. Distribución de personal

2.3. INFORMACIÓN POR DEPENDENCIAS MINISTERIALES

- 2.3.1. Activo
- 2.3.2. Fondos propios
- 2.3.3. Cifra de negocios
- 2.3.4. Distribución de personal

3. EVOLUCIÓN ECONÓMICO-FINANCIERA 1998-2002

3.1. Balance agregado

3.2. Resultados

4. ANEXO ECONÓMICO-FINANCIERO

5. INFORMACIÓN SOBRE LA AUDITORÍA DE LAS CUENTAS ANUALES

5.1. Alcance de la auditoría financiera

6. ESTRUCTURAS DE CAPITAL



INTRODUCCIÓN, METODOLOGÍA Y COMENTARIOS

Como viene siendo habitual a lo largo de los últimos ejercicios, la presente publicación aborda el estudio de las fundaciones estatales para el ejercicio 2002, a través del tratamiento de la información que de acuerdo con la legislación vigente le corresponde centralizar a la Intervención General de la Administración del Estado (IGAE).

Cada vez es más notable la presencia activa de fundaciones que prestan o colaboran en la realización de diversos servicios de carácter social, asistencial, cultural, etc. Dada su gran utilidad social, la Administración pública participa en este sector mediante su constitución y/o aportación mayoritaria, o facilitando su funcionamiento a través de la financiación de todo o parte de su actuación.

La Ley 50/2002, de 26 de diciembre, de Fundaciones diseña el régimen aplicable a las fundaciones constituidas mayoritariamente por entidades del Sector Público Estatal. Esta nueva regulación ha obligado a modificar el apartado 5 del artículo 6 del Texto Refundido de la Ley General Presupuestaria, quedando redactado de la siguiente forma:

“ Son fundaciones del sector público estatal aquellas fundaciones en las que concurra alguna de las siguientes circunstancias:

- a) Que se constituyan con una aportación mayoritaria, directa o indirecta de la Administración General del Estado, sus organismos públicos o demás entidades del sector público estatal.
- b) Que su patrimonio fundacional, con un carácter de permanencia, esté formado en más de un 50 por 100 por bienes o derechos aportados o cedidos por las referidas entidades.”

Desde 1999 se viene elaborando un estudio independiente de las fundaciones con el objetivo básico de recoger el inventario de aquéllas que forman parte del Sector Público Estatal y mostrar adicionalmente su dimensión y actuación a lo largo del ejercicio. En el año 2002, las fundaciones que constituyen este sector son 51, de las que 47 son objeto de este estudio. Estas fundaciones remiten a la IGAE unos cuestionarios normalizados

atendiendo a los principios y normas recogidos en el RD 776/1998, de 30 de abril, por el que se aprueban las normas de adaptación del P.G.C. a las Entidades sin fines de lucro.

Estos cuestionarios normalizados, se encuentran incluidos en la página web <http://www.igae.minhac.es/cicep>, facilitándose su remisión en soporte informático.

El tratamiento de la información remitida exige un estudio previo que permita transformar los datos individuales en una información normalizada y homogénea que posibilite un análisis de la información económica partiendo de distintos niveles de agregación. De acuerdo con la actividad y los fines perseguidos se ha clasificado a las fundaciones en: Culturales y docentes; de Investigación y tecnológicas; Asistenciales; y Medioambientales. Atendiendo a la dependencia ministerial se han agrupado en los siguientes Ministerios: Hacienda; Trabajo y Asuntos Sociales; Ciencia y Tecnología; Fomento; Sanidad; Educación, Cultura y Deporte; y, finalmente, integrando Otros ministerios se encuentran Economía, Medio ambiente, Asuntos Exteriores, Presidencia, Defensa, y otros sin dependencia ministerial (para el caso exclusivamente de una fundación dependiente del Banco de España).

Como en ejercicios anteriores se ha continuado en la línea de equiparar la estructura y los epígrafes desarrollados en el informe elaborado para las empresas estatales. La publicación está constituida por esta nota metodológica y seis capítulos de cuadros estadísticos y listados. En el plano metodológico, cabe mencionar que en ambos ejercicios se han incorporado las fundaciones que además de estar vivas en el respectivo ejercicio han facilitado la respectiva información.

El primer capítulo recoge información sobre el número de fundaciones inventariadas y tratadas, las altas y bajas del ejercicio, el grado de participación estatal y la estructura de dominio, así como el tamaño.

Para el estudio del tamaño de las fundaciones se han tenido en consideración los criterios establecidos en la Ley 50/2002 para formular las cuentas anuales en los modelos abreviados. Así, se considerarán fundaciones pequeñas aquellas en las que, al cierre del ejercicio, se cumplan al menos dos de las siguientes circunstancias:

- a) Que el total de las partidas de activo no supere 150.000 euros. A estos efectos, se entenderá por total activo el total que figura en el modelo de balance.
- b) Que el importe del volumen anual de ingresos por la actividad propia más, en su caso, el de la cifra de negocios de su actividad mercantil, sea inferior a 150.000 euros.
- c) Que el número medio de trabajadores empleados durante el ejercicio no supere a 5.

Asimismo, se consideran grandes aquellas en las que concurran dos de las circunstancias siguientes:

- a) Que el total de las partidas de activo supere 2.400.000 euros.
- b) Que el importe neto de su volumen anual de ingresos por la actividad propia más, en su caso, el de la cifra de negocios de su actividad mercantil sea superior a 2.400.000 euros.
- c) Que el número medio de trabajadores empleados durante el ejercicio sea superior a 50.

El segundo capítulo, referente a la información económico-financiera, tiene por finalidad, por un lado, proporcionar una visión global de las fundaciones estatales analizando los estados financieros y determinados detalles del balance y la cuenta de resultados y, por otro, conocer la importancia relativa de las fundaciones atendiendo a la actividad o a la

dependencia ministerial a través de las partidas más relevantes de los estados financieros, manteniendo idéntica la estructura de los cuadros, en ambos casos.

El tercer capítulo recoge una serie histórica de cinco años referida al balance agregado y a la cuenta de resultados.

En el cuarto capítulo se recogen datos estadísticos más pormenorizados de los distintos agregados, caracterizándose el estudio por la inclusión de datos relativos al Estado de origen y aplicación de fondos (EOAF), concretamente el Resultado de las operaciones, el Cuadro de financiación y la Variación del capital circulante. En este punto es necesario hacer la precisión metodológica de que como consecuencia de la falta de disponibilidad de este estado para las Fundaciones Hospitalarias en el ejercicio 2001, cuyos datos agregados disponibles eran, exclusivamente, el Balance y la Cuenta de resultados, no se puede presentar el EOAF comparado con el ejercicio 2001 para el Agregado total, y para el Ministerio de Sanidad, ofreciéndose exclusivamente los datos relativos al año 2002.

El estudio continúa con información relativa a la auditoría de cuentas, finalizando con las estructuras de capital por sectores de actividad.

Como aspectos relevantes a destacar en el ejercicio tenemos, por el lado de las bajas, la culminación de las transferencias sanitarias a aquellas comunidades autónomas hasta ese momento carentes de potestad en su gestión, lo que ha supuesto el traspaso al ámbito territorial de cuatro fundaciones hospitalarias. Este hecho ha supuesto un descenso significativo en las principales magnitudes económicas, dado que estas entidades representaban en relación a las cifras del 2001, un 8,83 por 100 del activo, un 39,68 por 100 de la cifra de negocios, alcanzando hasta un 58,38 por 100 de la cifra total de personal. Esta circunstancia va a condicionar en gran medida el estudio y la comparación de los datos de este ejercicio con el precedente.

En relación a las altas, se crean tres fundaciones: Fundación Agencia Nacional de Evaluación de la Calidad y Acreditación, Fundación para el Desarrollo de la Investigación en Genómica y Proteómica, y Fundación Víctimas del Terrorismo. La primera tiene por finalidad contribuir mediante informes de evaluación y otros conducentes a la certificación y acreditación, a la medición del rendimiento del servicio universitario, lo que permitirá introducir elementos de innovación, competitividad y mejora de la calidad de las universidades. La segunda nace para promover la investigación genómica y proteómica con el fin de mejorar la salud y calidad de vida de los ciudadanos. Finalmente, la Fundación Víctimas del terrorismo, responde al objetivo primordial de promover y divulgar los valores democráticos, fomentar una mejor comprensión, así como la ayuda necesaria en su vertiente asistencial a las víctimas del terrorismo y a sus familias.



1. FUNDACIONES ESTATALES



1.1. RELACIÓN DE FUNDACIONES ESTATALES

1.1.1. FUNDACIONES ESTATALES TRATADAS

Denominación social	Nombre comercial
FUNDACIÓN AENA	
FUNDACIÓN AGENCIA NACIONAL DE EVALUACIÓN DE LA CALIDAD Y ACREDITACIÓN	ANECA
FUNDACIÓN ALMADEN, FRANCISCO JAVIER DE VILLEGAS	
FUNDACIÓN BABCOCK PARA LA INNOVACIÓN TECNOLÓGICA	
FUNDACIÓN BIODIVERSIDAD	
FUNDACIÓN CANARIA PUERTOS DE LAS PALMAS	
FUNDACIÓN CASA DE LA MONEDA	
FUNDACIÓN CENTRO DE ESTUDIOS MONETARIOS Y FINANCIEROS	CEMFI
FUNDACIÓN CENTRO NACIONAL DE INVESTIGACIONES ONCOLÓGICAS CARLOS III	
FUNDACIÓN CENTRO NACIONAL DEL VIDRIO	F.C.N.V.
FUNDACIÓN CENTROS DE INVESTIGACIÓN INNOVACIÓN Y TECNOLOGÍA AEROSPAZIAL	CITAE
FUNDACIÓN COLECCIÓN THYSSEN BORNEMISZA	
FUNDACIÓN COLEGIOS MAYORES MAE-AECI (antes FUNDACIÓN COLEGIO MAYOR IBEROAMERICANO NUESTRA SEÑORA DE GUADALUPE)	
FUNDACIÓN CULTURAL ESPAÑOLA PARA EL FOMENTO DE LA ARTESANIA	
FUNDACIÓN DE LOS FERROCARRILES ESPAÑOLES	
FUNDACIÓN DE SERVICIOS LABORALES	
FUNDACIÓN EFE	
FUNDACIÓN ENRESA	
FUNDACIÓN ENTORNO, EMPRESA Y MEDIO AMBIENTE	
FUNDACIÓN ESCUELA DE ORGANIZACIÓN INDUSTRIAL	EOI ESCUELA DE NEGOCIOS
FUNDACIÓN ESPAÑOLA PARA LA CIENCIA Y LA TECNOLOGÍA	
FUNDACIÓN GENERAL DE LA UNIVERSIDAD NACIONAL DE EDUCACIÓN A DISTANCIA	FUNDACIÓN UNED
FUNDACIÓN IBEROAMERICANA PARA EL FOMENTO DE LA CULTURA Y CIENCIAS DEL MAR	FOMAR
FUNDACIÓN ICO	
FUNDACIÓN INSTITUTO DE INVESTIGACIÓN CARDIOVASCULAR CARLOS III	CNIC

Denominación social	Nombre comercial
FUNDACIÓN INSTITUTO IBEROAMERICANO DE MERCADOS DE VALORES	
FUNDACIÓN INSTITUTO PORTUARIO DE ESTUDIOS Y COOPERACION COMUNIDAD VALENCIANA	FUNDACIÓN IPEC
FUNDACIÓN INTERNACIONAL Y PARA IBEROAMÉRICA DE ADMINISTRACIÓN Y POLÍTICAS PÚBLICAS	FIIAPP
FUNDACIÓN LABORAL DE MINUSVALIDOS SANTA BARBARA	FUSBA
FUNDACIÓN LÁZARO GALDIANO	
FUNDACIÓN MUSEO SOROLLA	
FUNDACIÓN OBSERVATORIO DE PROSPECTIVA TECNOLOGICA INDUSTRIAL	OPTI
FUNDACIÓN PARA EL DESARROLLO DE LA FORMACIÓN EN LAS ZONAS MINERAS DEL CARBÓN	
FUNDACIÓN PARA EL DESARROLLO DE LA INVESTIGACIÓN EN GENÓMICA Y PROTEÓMICA	GENOMA ESPAÑA
FUNDACIÓN PARA LA COOPERACIÓN Y SALUD INTERNACIONAL CARLOS III	FUNDACIÓN CSAI
FUNDACIÓN PARA LA PREVENCIÓN DE RIESGOS LABORALES	
FUNDACIÓN PARQUES NACIONALES	
FUNDACIÓN PORTUARIA	
FUNDACIÓN PREMIO ESPAÑOL BENÉFICO	
FUNDACIÓN PREMIO GASPAR DIRUEL	
FUNDACIÓN PREMIO MARVA	
FUNDACIÓN RESIDENCIA DE ESTUDIANTES	
FUNDACIÓN SEPI	
FUNDACIÓN SERVICIO INTERCONFEDERAL DE MEDIACIÓN Y ARBITRAJE	FUNDACIÓN SIMA
FUNDACIÓN TEATRO LÍRICO	
FUNDACION TRIPARTITA PARA LA FORMACIÓN EN EL EMPLEO	
FUNDACIÓN VICTIMAS DEL TERRORISMO	

1.1.2. FUNDACIONES ESTATALES NO TRATADAS

Denominación social	Nombre comercial
FUNDACIÓN CENTRO ESPAÑOL DE ESTUDIOS DE AMÉRICA LATINA	CEDEAL
FUNDACIÓN DE ESTUDIOS DE POSTGRADO EN IBEROAMERICA	FEPI
FUNDACIÓN MUSEO CERRALBO	
FUNDACIÓN MUSEO TALLER JUAN JOSE	

1.1.1. Clasificación de las fundaciones estatales inventariadas y tratadas por sectores de actividad

Sectores	2002		2001	
	Inventariadas	Tratadas	Inventariadas	Tratadas
Fundaciones culturales y docentes.....	30	26	29	26
Fundaciones de investigación y tecnológicas.....	9	9	9	9
Fundaciones asistenciales.....	9	9	8	8
Fundaciones medioambientales.....	3	3	3	3
Fundaciones sanitarias.....	-	-	4	4
Total.....	51	47	53	50

1.1.1. Fundaciones estatales inventariadas y tratadas por sectores de actividad

Número de entidades

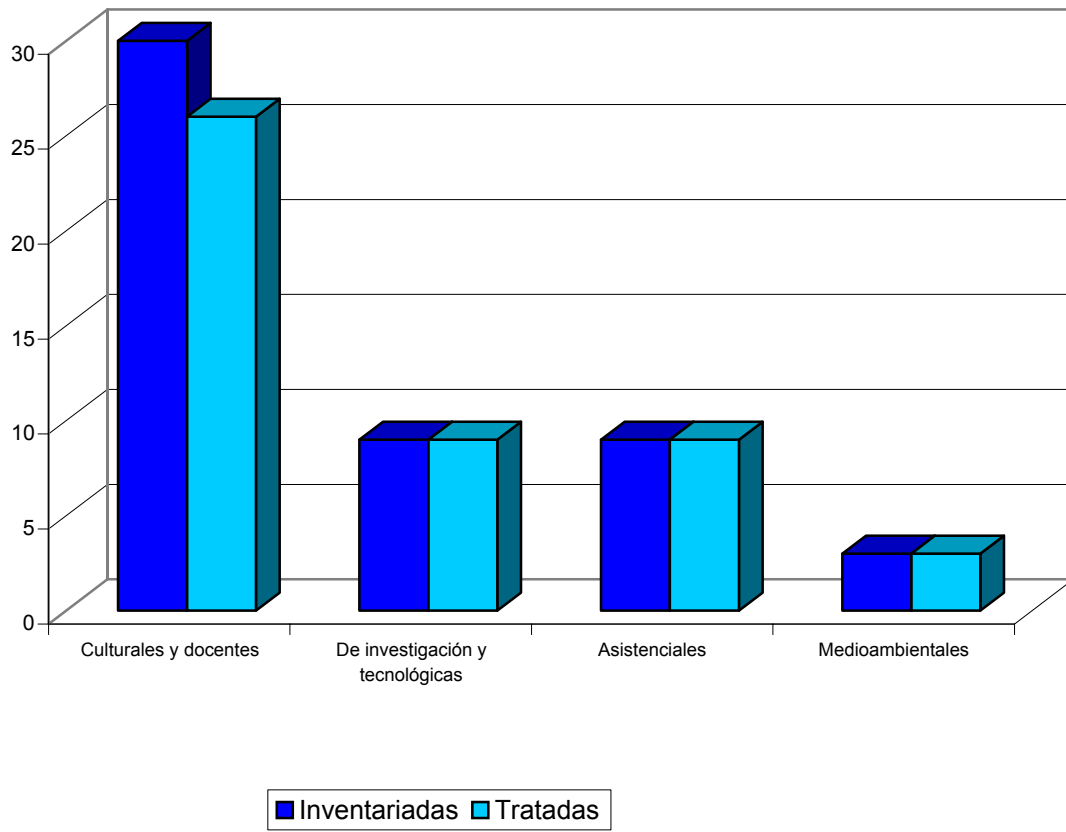

1.1.2. Clasificación de las fundaciones estatales inventariadas y tratadas por dependencias ministeriales

Ministerios	2002		2001	
	Inventariadas	Tratadas	Inventariadas	Tratadas
Hacienda.....	10	10	9	9
Trabajo y asuntos sociales.....	3	3	3	3
Ciencia y tecnología.....	7	6	6	5
Fomento.....	5	5	5	5
Sanidad.....	3	3	7	7
Educación, cultura y deporte.....	11	8	11	9
Otros ministerios.....	12	12	12	12
Total.....	51	47	53	50



**1.2. EVOLUCIÓN DEL
INVENTARIO DE LAS
FUNDACIONES ESTATALES**

1.2.1. INVENTARIO DE FUNDACIONES ESTATALES

Denominación social	Nombre comercial
FUNDACIÓN AENA	
FUNDACIÓN AGENCIA NACIONAL DE EVALUACIÓN DE LA CALIDAD Y ACREDITACIÓN	ANECA
FUNDACIÓN ALMADEN, FRANCISCO JAVIER DE VILLEGAS	
FUNDACIÓN BABCOCK PARA LA INNOVACIÓN TECNOLÓGICA	
FUNDACIÓN BIODIVERSIDAD	
FUNDACIÓN CANARIA PUERTOS DE LAS PALMAS	
FUNDACIÓN CASA DE LA MONEDA	
FUNDACIÓN CENTRO DE ESTUDIOS MONETARIOS Y FINANCIEROS	CEMFI
FUNDACIÓN CENTRO ESPAÑOL DE ESTUDIOS DE AMÉRICA LATINA	CEDEAL
FUNDACIÓN CENTRO NACIONAL DE INVESTIGACIONES ONCOLÓGICAS CARLOS III	
FUNDACIÓN CENTRO NACIONAL DEL VIDRIO	F.C.N.V.
FUNDACIÓN CENTROS DE INVESTIGACIÓN INNOVACIÓN Y TECNOLOGÍA AEROESPACIAL	CITAE
FUNDACIÓN COLECCIÓN THYSSEN BORNEMISZA	
FUNDACIÓN COLEGIOS MAYORES MAE-AECI (antes FUNDACIÓN COLEGIO MAYOR IBEROAMERICANO NUESTRA SEÑORA DE GUADALUPE)	
FUNDACIÓN CULTURAL ESPAÑOLA PARA EL FOMENTO DE LA ARTESANÍA	
FUNDACIÓN DE ESTUDIOS DE POSTGRADO EN IBEROAMERICA	FEPI
FUNDACIÓN DE LOS FERROCARRILES ESPAÑOLES	
FUNDACIÓN DE SERVICIOS LABORALES	
FUNDACIÓN EFE	
FUNDACIÓN ENRESA	
FUNDACIÓN ENTORNO, EMPRESA Y MEDIO AMBIENTE	
FUNDACIÓN ESCUELA DE ORGANIZACIÓN INDUSTRIAL	EOI ESCUELA DE NEGOCIOS
FUNDACIÓN ESPAÑOLA PARA LA CIENCIA Y LA TECNOLOGÍA	
FUNDACIÓN GENERAL DE LA UNIVERSIDAD NACIONAL DE EDUCACIÓN A DISTANCIA	FUNDACIÓN UNED
FUNDACIÓN IBEROAMERICANA PARA EL FOMENTO DE LA CULTURA Y CIENCIAS DEL MAR	FOMAR

Denominación social	Nombre comercial
FUNDACIÓN ICO	
FUNDACIÓN INSTITUTO DE INVESTIGACIÓN CARDIOVASCULAR CARLOS III	CNIC
FUNDACIÓN INSTITUTO IBEROAMERICANO DE MERCADOS DE VALORES	
FUNDACIÓN INSTITUTO PORTUARIO DE ESTUDIOS Y COOPERACIÓN COMUNIDAD VALENCIANA	FUNDACIÓN IPEC
FUNDACIÓN INTERNACIONAL Y PARA IBEROAMÉRICA DE ADMINISTRACIÓN Y POLÍTICAS PÚBLICAS	FIIAPP
FUNDACIÓN LABORAL DE MINUSVÁLIDOS SANTA BARBARA	FUSBA
FUNDACIÓN LÁZARO GALDIANO	
FUNDACIÓN MUSEO CERRALBO	
FUNDACIÓN MUSEO SOROLLA	
FUNDACIÓN MUSEO TALLER JUAN JOSÉ	
FUNDACIÓN OBSERVATORIO DE PROSPECTIVA TECNOLÓGICA INDUSTRIAL	OPTI
FUNDACIÓN PARA EL DESARROLLO DE LA FORMACIÓN EN LAS ZONAS MINERAS DEL CARBÓN	
FUNDACIÓN PARA EL DESARROLLO DE LA INVESTIGACIÓN EN GENÓMICA Y PROTEÓMICA	GENOMA ESPAÑA
FUNDACIÓN PARA LA COOPERACIÓN Y SALUD INTERNACIONAL CARLOS III	FUNDACIÓN CSAI
FUNDACIÓN PARA LA PREVENCIÓN DE RIESGOS LABORALES	
FUNDACIÓN PARQUES NACIONALES	
FUNDACIÓN PORTUARIA	
FUNDACIÓN PREMIO ESPAÑOL BENÉFICO	
FUNDACIÓN PREMIO GASPAR DIRUEL	
FUNDACIÓN PREMIO MARVA	
FUNDACIÓN RESIDENCIA DE ESTUDIANTES	
FUNDACIÓN SEPI	
FUNDACIÓN SERVICIO INTERCONFEDERAL DE MEDIACIÓN Y ARBITRAJE	FUNDACIÓN SIMA
FUNDACIÓN TEATRO LÍRICO	
FUNDACIÓN TRIPARTITA PARA LA FORMACIÓN EN EL EMPLEO	
FUNDACIÓN VÍCTIMAS DEL TERRORISMO	

1.2.2. ALTAS EN EL INVENTARIO DE FUNDACIONES ESTATALES

CONSTITUCION EN EL AÑO

FUNDACIÓN AGENCIA NACIONAL DE EVALUACIÓN DE LA CALIDAD Y ACREDITACIÓN

FUNDACIÓN PARA EL DESARROLLO DE LA INVESTIGACIÓN EN GENÓMICA Y PROTEÓMICA

FUNDACIÓN VICTIMAS DEL TERRORISMO

1.2.3. BAJAS EN EL INVENTARIO DE FUNDACIONES ESTATALES

DISMINUCIÓN DEL EFECTIVO PÚBLICO O PERDIDA DE PARTICIPACIÓN

FUNDACIÓN CAROLINA

TRASPASO A LAS COMUNIDADES AUTÓNOMAS

FUNDACIÓN HOSPITAL ALCORCÓN

FUNDACIÓN HOSPITAL CALAHORRA

FUNDACIÓN HOSPITAL MANACOR

FUNDACIÓN HOSPITAL SON LLÀTZER

1.2.1. Variaciones del inventario de las fundaciones estatales por sectores de actividad

Sectores	Inventario 31-12-2001	Altas 2002	Bajas 2002	Inventario 31-12-2002
Fundaciones culturales y docentes.....	29	1	-	30
Fundaciones de investigación y tecnológicas.....	9	1	1	9
Fundaciones asistenciales.....	8	1	-	9
Fundaciones medioambientales.....	3	-	-	3
Fundaciones sanitarias.....	4	-	4	-
Total.....	53	3	5	51

1.2.2. Variaciones del inventario de las fundaciones estatales por dependencias ministeriales

Ministerios	Inventario 31-12-2001	Altas 2002	Bajas 2002	Inventario 31-12-2002
Hacienda.....	9	1	-	10
Trabajo y asuntos sociales.....	3	-	-	3
Ciencia y tecnología.....	6	1	-	7
Fomento.....	5	-	-	5
Sanidad.....	7	-	4	3
Educación, cultura y deporte.....	11	1	1	11
Otros ministerios.....	12	-	-	12
Total.....	53	3	5	51



1.3. GRADO DE PARTICIPACIÓN PÚBLICA

1.3.1. FUNDACIONES ESTATALES INVENTARIADAS SEGÚN EL GRADO DE PARTICIPACIÓN EFECTIVA

Participación efectiva = 100%

FUNDACIÓN LABORAL DE MINUSVALIDOS SANTA BARBARA

FUNDACIÓN ESCUELA DE ORGANIZACIÓN INDUSTRIAL

FUNDACIÓN INTERNACIONAL Y PARA IBEROAMÉRICA DE ADMINISTRACIÓN Y POLÍTICAS PÚBLICAS

FUNDACIÓN BIODIVERSIDAD

FUNDACIÓN CENTRO NACIONAL DEL VIDRIO

FUNDACIÓN LÁZARO GALDIANO

FUNDACIÓN COLECCIÓN THYSSEN BORNEMISZA

FUNDACIÓN CENTRO ESPAÑOL DE ESTUDIOS DE AMÉRICA LATINA

FUNDACIÓN CULTURAL ESPAÑOLA PARA EL FOMENTO DE LA ARTESANIA

FUNDACIÓN SEPI

FUNDACIÓN DE SERVICIOS LABORALES

FUNDACIÓN PARA EL DESARROLLO DE LA FORMACIÓN EN LAS ZONAS MINERAS DEL CARBÓN

FUNDACIÓN PORTUARIA

FUNDACIÓN AENA

FUNDACIÓN PARA LA COOPERACIÓN Y SALUD INTERNACIONAL CARLOS III

FUNDACIÓN CASA DE LA MONEDA

FUNDACIÓN MUSEO CERRALBO

FUNDACIÓN INSTITUTO IBEROAMERICANO DE MERCADOS DE VALORES

FUNDACIÓN ENRESA

FUNDACIÓN PARA LA PREVENCIÓN DE RIESGOS LABORALES

FUNDACIÓN BABCOCK PARA LA INNOVACIÓN TECNOLÓGICA

FUNDACIÓN MUSEO SOROLLA

FUNDACIÓN MUSEO TALLER JUAN JOSE

FUNDACIÓN SERVICIO INTERCONFEDERAL DE MEDIACIÓN Y ARBITRAJE

FUNDACIÓN INSTITUTO DE INVESTIGACIÓN CARDIOVASCULAR CARLOS III

FUNDACIÓN CENTRO NACIONAL DE INVESTIGACIONES ONCOLÓGICAS CARLOS III

FUNDACIÓN IBEROAMERICANA PARA EL FOMENTO DE LA CULTURA Y CIENCIAS DEL MAR

FUNDACIÓN GENERAL DE LA UNIVERSIDAD NACIONAL DE EDUCACIÓN A DISTANCIA

FUNDACIÓN PREMIO MARVA

FUNDACIÓN PREMIO GASPAR DIRUEL

FUNDACIÓN PREMIO ESPAÑOL BENÉFICO

FUNDACIÓN PARQUES NACIONALES

FUNDACIÓN CENTROS DE INVESTIGACIÓN INNOVACIÓN Y TECNOLOGÍA AEROESPACIAL

FUNDACIÓN DE ESTUDIOS DE POSTGRADO EN IBEROAMERICA

FUNDACIÓN ESPAÑOLA PARA LA CIENCIA Y LA TECNOLOGÍA

FUNDACIÓN DE LOS FERROCARRILES ESPAÑOLES

FUNDACIÓN ICO

FUNDACIÓN COLEGIOS MAYORES MAE-AECI (antes FUNDACIÓN COLEGIO MAYOR IBEROAMERICANO NUESTRA SEÑORA DE GUADALUPE)

FUNDACIÓN CENTRO DE ESTUDIOS MONETARIOS Y FINANCIEROS

FUNDACIÓN VICTIMAS DEL TERRORISMO

FUNDACIÓN PARA EL DESARROLLO DE LA INVESTIGACIÓN EN GENÓMICA Y PROTEÓMICA

FUNDACIÓN AGENCIA NACIONAL DE EVALUACIÓN DE LA CALIDAD Y ACREDITACIÓN

FUNDACIÓN EFE

Participación efectiva < 100% y >= 90%

FUNDACIÓN CANARIA PUERTOS DE LAS PALMAS

Participación efectiva < 90% y >= 70%

FUNDACIÓN ALMADEN, FRANCISCO JAVIER DE VILLEGAS

FUNDACIÓN TEATRO LÍRICO

FUNDACIÓN INSTITUTO PORTUARIO DE ESTUDIOS Y COOPERACION COMUNIDAD VALENCIANA

FUNDACIÓN RESIDENCIA DE ESTUDIANTES

Participación efectiva < 70% y >= 60%

FUNDACION TRIPARTITA PARA LA FORMACIÓN EN EL EMPLEO

Participación efectiva < 60% y > 50%

FUNDACIÓN ENTORNO, EMPRESA Y MEDIO AMBIENTE

FUNDACIÓN OBSERVATORIO DE PROSPECTIVA TECNOLÓGICA INDUSTRIAL

1.3.1. Grado de participación estatal efectiva de las fundaciones estatales inventariadas por dependencias ministeriales

Número de entidades

Participación efectiva	Hacienda	Trabajo y asuntos sociales	Ciencia y tecnología	Fomento	Sanidad	Educación, cultura y deporte	Otros ministerios	Total
100%	8	2	5	3	3	10	12	43
<100% y >=90%	-	-	-	1	-	-	-	1
<90% y >=70%	1	-	1	1	-	1	-	4
<70% y >=60%	-	1	-	-	-	-	-	1
<60% y > 50%	1	-	1	-	-	-	-	2
Total	10	3	7	5	3	11	12	51

1.3.2. Principales magnitudes de las fundaciones estatales según la participación estatal efectiva

Participación efectiva	Entidades tratadas		Plantilla media		Cifra de negocios		Activo	
	Número	Porcentaje	Número de empleados	Porcentaje	Miles de euros	Porcentaje	Miles de euros	Porcentaje
100%	39	82,98	1.147	52,66	151.823,74	73,82	734.331,45	91,22
<100% y >=90%	1	2,13	5	0,23	495,71	0,24	2.703,64	0,34
<90% y >=70%	4	8,51	506	23,23	21.545,61	10,48	52.563,82	6,53
<70% y >=60%	1	2,13	500	22,96	29.321,62	14,26	11.769,82	1,46
<60% y > 50%	2	4,26	20	0,92	2.492,55	1,21	3.630,72	0,45
Total	47	100,00	2.178	100,00	205.679,23	100,00	804.999,45	100,00



1.4. TAMAÑO

1.4.1. TAMAÑO DE LAS FUNDACIONES ESTATALES

Fundación	Datos económicos		
	Plantilla media	Cifra de negocios (miles de euros)	Activo (miles de euros)
PEQUEÑA			
FUNDACIÓN ALMADEN, FRANCISCO JAVIER DE VILLEGAS	1	8,41	1.358,60
FUNDACIÓN BABCOCK PARA LA INNOVACIÓN TECNOLÓGICA	0	19,84	145,05
FUNDACIÓN CASA DE LA MONEDA	1	17,58	1.231,21
FUNDACIÓN CENTROS DE INVESTIGACIÓN INNOVACIÓN Y TECNOLOGÍA AEROSPAZIAL	0	0,00	30,04
FUNDACIÓN IBEROAMERICANA PARA EL FOMENTO DE LA CULTURA Y CIENCIAS DEL MAR	0	42,28	187,99
FUNDACIÓN INSTITUTO IBEROAMERICANO DE MERCADOS DE VALORES	3	316,10	72,02
FUNDACIÓN MUSEO SOROLLA	3	17,43	123,31
FUNDACIÓN PORTUARIA	0	84,27	1.107,07
FUNDACIÓN PREMIO ESPAÑOL BENÉFICO	0	0,00	0,58
FUNDACIÓN PREMIO GASPAR DIRUEL	0	0,00	0,58
FUNDACIÓN PREMIO MARVA	0	0,00	0,58
MEDIANA			
FUNDACIÓN AENA	7	1.737,26	8.989,73
FUNDACIÓN AGENCIA NACIONAL DE EVALUACIÓN DE LA CALIDAD Y ACREDITACIÓN	16	2,95	542,57
FUNDACIÓN CANARIA PUERTOS DE LAS PALMAS	5	495,71	2.703,64
FUNDACIÓN CENTRO DE ESTUDIOS MONETARIOS Y FINANCIEROS	15	1.027,55	24.684,90
FUNDACIÓN COLEGIOS MAYORES MAE-AECI (antes FUNDACIÓN COLEGIO MAYOR IBEROAMERICANO NUESTRA SEÑORA DE GUADALUPE)	37	1.226,02	583,26
FUNDACIÓN CULTURAL ESPAÑOLA PARA EL FOMENTO DE LA ARTESANIA	7	333,65	208,85
FUNDACIÓN EFE	1	502,09	550,02
FUNDACIÓN ENRESA	0	1.051,77	1.023,15
FUNDACIÓN ENTORNO, EMPRESA Y MEDIO AMBIENTE	17	1.548,75	3.296,45
FUNDACIÓN GENERAL DE LA UNIVERSIDAD NACIONAL DE EDUCACIÓN A DISTANCIA	7	147,91	1.796,30

Fundación	Datos económicos		
	Plantilla media	Cifra de negocios (miles de euros)	Activo (miles de euros)
FUNDACIÓN ICO	8	4.432,03	1.768,51
FUNDACIÓN INSTITUTO DE INVESTIGACIÓN CARDIOVASCULAR CARLOS III	34	2.010,18	40.833,34
FUNDACIÓN INSTITUTO PORTUARIO DE ESTUDIOS Y COOPERACION COMUNIDAD VALENCIANA	42	1.703,65	807,33
FUNDACIÓN LÁZARO GALDIANO	43	125,69	16.844,57
FUNDACIÓN OBSERVATORIO DE PROSPECTIVA TECNOLÓGICA INDUSTRIAL	3	943,80	334,27
FUNDACIÓN PARA EL DESARROLLO DE LA INVESTIGACIÓN EN GENÓMICA Y PROTEÓMICA	12	529,65	3.606,55
FUNDACIÓN PARA LA COOPERACIÓN Y SALUD INTERNACIONAL CARLOS III	32	2.081,02	1.444,76
FUNDACIÓN PARQUES NACIONALES	3	156,25	13.182,54
FUNDACIÓN SERVICIO INTERCONFEDERAL DE MEDIACIÓN Y ARBITRAJE	9	63,00	1.883,54
FUNDACIÓN VÍCTIMAS DEL TERRORISMO	4	833,01	1.156,25
GRANDE			
FUNDACIÓN BIODIVERSIDAD	18	11.496,93	16.232,08
FUNDACIÓN CENTRO NACIONAL DE INVESTIGACIONES ONCOLÓGICAS CARLOS III	158	14.426,86	69.080,18
FUNDACIÓN CENTRO NACIONAL DEL VIDRIO	113	2.143,83	5.467,07
FUNDACIÓN COLECCIÓN THYSSEN BORNEMISZA	93	7.736,44	338.791,90
FUNDACIÓN DE LOS FERROCARRILES ESPAÑOLES	91	6.493,33	2.107,26
FUNDACIÓN DE SERVICIOS LABORALES	62	2.552,09	10.299,55
FUNDACIÓN ESCUELA DE ORGANIZACIÓN INDUSTRIAL	100	21.939,27	24.801,60
FUNDACIÓN ESPAÑOLA PARA LA CIENCIA Y LA TECNOLOGÍA	23	5.577,45	2.540,92
FUNDACIÓN INTERNACIONAL Y PARA IBEROAMÉRICA DE ADMINISTRACIÓN Y POLÍTICAS PÚBLICAS	58	12.988,02	26.749,12
FUNDACIÓN LABORAL DE MINUSVALIDOS SANTA BARBARA	130	3.115,87	4.334,69
FUNDACIÓN PARA EL DESARROLLO DE LA FORMACIÓN EN LAS ZONAS MINERAS DEL CARBÓN	1	30.050,61	74.269,47
FUNDACIÓN PARA LA PREVENCIÓN DE RIESGOS LABORALES	10	12.008,22	21.615,81
FUNDACIÓN RESIDENCIA DE ESTUDIANTES	119	4.564,48	29.653,35

Fundación	Datos económicos		
	Plantilla media	Cifra de negocios (miles de euros)	Activo (miles de euros)
FUNDACIÓN SEPI	48	4.537,29	16.044,53
FUNDACIÓN TEATRO LÍRICO	344	15.269,07	20.744,54
FUNDACION TRIPARTITA PARA LA FORMACIÓN EN EL EMPLEO	500	29.321,62	11.769,82

1.4.1. Tamaño de las empresas públicas estatales

Clasificación	Entidades tratadas		Plantilla media		Cifra de negocios		Activo	
	Número	Porcentaje	Nº de empleados	Porcentaje	Miles de euros	Porcentaje	Miles de euros	Porcentaje
Pequeña.....	11	23,40	8	0,37	505,91	0,25	4.257,03	0,53
Mediana.....	20	42,55	302	13,87	20.951,94	10,19	126.240,53	15,68
Grande.....	16	34,04	1.868	85,77	184.221,38	89,57	674.501,89	83,79
Total.....	47	100,00	2.178	100,00	205.679,23	100,00	804.999,45	100,00



1.5. ESTRUCTURA DE DOMINIO ESTATAL

1.5.1. ESTRUCTURA DE DOMINIO ESTATAL Y PRINCIPALES MAGNITUDES ECONÓMICAS

Fundaciones estatales	Estructura de dominio estatal			Datos económicos		
	Matriz	Porcentaje nominal	Porcentaje efectivo	Plantilla	Cifra de negocios (miles de euros)	Activo (miles de euros)
FUNDACIÓN AENA	AEROPUERTOS ESPAÑOLES Y NAVEGACION AEREA	100,00	100,00	7	1.737,26	8.989,73
FUNDACIÓN AGENCIA NACIONAL DE EVALUACIÓN DE LA CALIDAD Y ACREDITACIÓN	ESTADO	100,00	100,00	16	2,95	542,57
FUNDACIÓN ALMADEN, FRANCISCO JAVIER DE VILLEGAS	MINAS DE ALMADEN Y ARRAYANES, S.A.	71,15	71,15	1	8,41	1.358,60
FUNDACIÓN BABCOCK PARA LA INNOVACIÓN TECNOLÓGICA	BABCOCK WILCOX ESPAÑOLA, S.A.	100,00	100,00	0	19,84	145,05
FUNDACIÓN BIODIVERSIDAD	ESTADO	100,00	100,00	18	11.496,93	16.232,08
FUNDACIÓN CANARIA PUERTOS DE LAS PALMAS	AUTORIDAD PORTUARIA DE LAS PALMAS	80,05	80,05			
	SOCIEDAD ESTATAL DE ESTIBA Y DESESTIBA DEL PUERTO DE LA LUZ Y LAS PALMAS, S.A.	19,95	10,80			
		-----	-----			
		100,00	90,85	5	495,71	2.703,64
FUNDACIÓN CASA DE LA MONEDA	ESTADO	100,00	100,00	1	17,58	1.231,21
FUNDACIÓN CENTRO DE ESTUDIOS MONETARIOS Y FINANCIEROS	BANCO DE ESPAÑA	100,00	100,00	15	1.027,55	24.684,90
FUNDACIÓN CENTRO ESPAÑOL DE ESTUDIOS DE AMÉRICA LATINA	ESTADO	100,00	100,00	(*)	(*)	(*)
FUNDACIÓN CENTRO NACIONAL DE INVESTIGACIONES ONCOLÓGICAS CARLOS III	INSTITUTO DE SALUD CARLOS III	100,00	100,00	158	14.426,86	69.080,18
FUNDACIÓN CENTRO NACIONAL DEL VIDRIO	ESTADO	100,00	100,00	113	2.143,83	5.467,07
FUNDACIÓN CENTROS DE INVESTIGACIÓN INNOVACIÓN Y TECNOLOGÍA AEROESPACIAL	INSTITUTO NACIONAL DE TECNICA AEROESPACIAL "ESTEBAN TERRADAS"	100,00	100,00	0	0,00	30,04
FUNDACIÓN COLECCIÓN THYSSEN BORNEMISZA	ESTADO	100,00	100,00	93	7.736,44	338.791,90

Fundaciones estatales	Estructura de dominio estatal			Datos económicos		
	Matriz	Porcentaje nominal	Porcentaje efectivo	Plantilla	Cifra de negocios (miles de euros)	Activo (miles de euros)
FUNDACIÓN COLEGIOS MAYORES MAE-AECI (antes FUNDACIÓN COLEGIO MAYOR IBEROAMERICANO NUESTRA SEÑORA DE GUADALUPE)	AGENCIA ESPAÑOLA DE COOPERACIÓN INTERNACIONAL	100,00	100,00	37	1.226,02	583,26
FUNDACIÓN CULTURAL ESPAÑOLA PARA EL FOMENTO DE LA ARTESANIA	ESTADO	100,00	100,00	7	333,65	208,85
FUNDACIÓN DE ESTUDIOS DE POSTGRADO EN IBEROAMERICA	ESTADO	100,00	100,00	(*)	(*)	(*)
FUNDACIÓN DE LOS FERROCARRILES ESPAÑOLES	RED NACIONAL DE FERROCARRILES ESPAÑOLES	86,96	86,96			
	FERROCARRILES DE VIA ESTRECHA	13,04	13,04			
		-----	-----			
		100,00	100,00	91	6.493,33	2.107,26
FUNDACIÓN DE SERVICIOS LABORALES	SOCIEDAD ESTATAL DE PARTICIPACIONES INDUSTRIALES	69,99	69,99			
	IZAR CONSTRUCCIONES NAVALES, S.A.	30,01	30,01			
		-----	-----			
		100,00	100,00	62	2.552,09	10.299,55
FUNDACIÓN EFE	AGENCIA EFE, S.A.	100,00	100,00	1	502,09	550,02
FUNDACIÓN ENRESA	EMPRESA NACIONAL DE RESIDUOS RADIACTIVOS, S.A.	100,00	100,00	0	1.051,77	1.023,15
FUNDACIÓN ENTORNO, EMPRESA Y MEDIO AMBIENTE	SOCIEDAD ESTATAL DE PARTICIPACIONES INDUSTRIALES	21,76	21,76			
	ENDESA, S.A. (**)	8,72	0,27			
	IBERIA (**)	6,52	0,37			
	MUSINI, S. A. DE SEGUROS Y REASEGUROS	6,52	6,40			

Fundaciones estatales	Estructura de dominio estatal			Datos económicos		
	Matriz	Porcentaje nominal	Porcentaje efectivo	Plantilla	Cifra de negocios (miles de euros)	Activo (miles de euros)
	ENUSA INDUSTRIAS AVANZADAS, S.A.	6,52	6,52			
	BABCOCK WILCOX ESPAÑOLA, S.A.	6,52	6,52			
	EQUIPOS NUCLEARES, S.A.	6,52	6,52			
	GRUPO EMPREARIAL ENCE, S.A. (**)	6,52	0,04			
	TECNOLOGIA Y GESTION DE LA INNOVACION, S.A.	2,16	2,16			
		-----	-----			
		71,76	50,56	17	1.548,75	3.296,45
FUNDACIÓN ESCUELA DE ORGANIZACIÓN INDUSTRIAL	ESTADO	100,00	100,00	100	21.939,27	24.801,60
FUNDACIÓN ESPAÑOLA PARA LA CIENCIA Y LA TECNOLOGÍA	ESTADO	100,00	100,00	23	5.577,45	2.540,92
FUNDACIÓN GENERAL DE LA UNIVERSIDAD NACIONAL DE EDUCACIÓN A DISTANCIA	UNIVERSIDAD NACIONAL DE EDUCACIÓN A DISTANCIA	100,00	100,00	7	147,91	1.796,30
FUNDACIÓN IBEROAMERICANA PARA EL FOMENTO DE LA CULTURA Y CIENCIAS DEL MAR	ESTADO	100,00	100,00	0	42,28	187,99
FUNDACIÓN ICO	INSTITUTO DE CREDITO OFICIAL	100,00	100,00	8	4.432,03	1.768,51
FUNDACIÓN INSTITUTO DE INVESTIGACIÓN CARDIOVASCULAR CARLOS III	INSTITUTO DE SALUD CARLOS III	100,00	100,00	34	2.010,18	40.833,34
FUNDACIÓN INSTITUTO IBEROAMERICANO DE MERCADOS DE VALORES	COMISIÓN NACIONAL DEL MERCADO DE VALORES	100,00	100,00	3	316,10	72,02
FUNDACIÓN INSTITUTO PORTUARIO DE ESTUDIOS Y COOPERACION COMUNIDAD VALENCIANA	AUTORIDAD PORTUARIA DE VALENCIA	54,00	54,00			
	AUTORIDAD PORTUARIA DE ALICANTE	11,00	11,00			

Fundaciones estatales	Estructura de dominio estatal			Datos económicos		
	Matriz	Porcentaje nominal	Porcentaje efectivo	Plantilla	Cifra de negocios (miles de euros)	Activo (miles de euros)
FUNDACIÓN INTERNACIONAL Y PARA IBEROAMÉRICA DE ADMINISTRACIÓN Y POLÍTICAS PÚBLICAS	AUTORIDAD PORTUARIA DE CASTELLON	10,00	10,00			
		-----	-----			
		75,00	75,00	42	1.703,65	807,33
	AGENCIA ESPAÑOLA DE COOPERACIÓN INTERNACIONAL	63,17	63,17			
	INSTITUTO NACIONAL DE ADMINISTRACIÓN PÚBLICA	33,66	33,66			
FUNDACIÓN LABORAL DE MINUSVALIDOS SANTA BARBARA	CENTRO DE ESTUDIOS POLÍTICOS Y CONSTITUCIONALES	3,17	3,17			
		-----	-----			
		100,00	100,00	58	12.988,02	26.749,12
FUNDACIÓN LABORAL DE MINUSVALIDOS SANTA BARBARA	HULLERAS DEL NORTE S.A.	100,00	100,00	130	3.115,87	4.334,69
FUNDACIÓN LÁZARO GALDIANO	ESTADO	100,00	100,00	43	125,69	16.844,57
FUNDACIÓN MUSEO CERRALBO	ESTADO	100,00	100,00	(*)	(*)	(*)
FUNDACIÓN MUSEO SOROLLA	ESTADO	100,00	100,00	3	17,43	123,31
FUNDACIÓN MUSEO TALLER JUAN JOSE	ESTADO	100,00	100,00	(*)	(*)	(*)
FUNDACIÓN OBSERVATORIO DE PROSPECTIVA TECNOLÓGICA INDUSTRIAL	ESTADO	17,65	17,65			
	FUNDACIÓN ESCUELA DE ORGANIZACIÓN INDUSTRIAL	11,77	11,77			
	INSTITUTO PARA LA DIVERSIFICACION Y AHORRO DE LA ENERGIA	11,77	11,77			
	CENTRO PARA EL DESARROLLO TECNOLÓGICO INDUSTRIAL	11,77	11,77			

Fundaciones estatales	Estructura de dominio estatal			Datos económicos		
	Matriz	Porcentaje nominal	Porcentaje efectivo	Plantilla	Cifra de negocios (miles de euros)	Activo (miles de euros)
	CENTRO DE INVESTIGACIONES ENERGETICAS, MEDIOAMBIENTALES Y TECNOLOGICAS	5,88	5,88			
		-----	-----			
		58,84	58,84	3	943,80	334,27
FUNDACIÓN PARA EL DESARROLLO DE LA FORMACIÓN EN LAS ZONAS MINERAS DEL CARBÓN	SOCIEDAD ESTATAL DE PARTICIPACIONES INDUSTRIALES	100,00	100,00	1	30.050,61	74.269,47
FUNDACIÓN PARA EL DESARROLLO DE LA INVESTIGACIÓN EN GENÓMICA Y PROTEÓMICA	ESTADO	100,00	100,00	12	529,65	3.606,55
FUNDACIÓN PARA LA COOPERACIÓN Y SALUD INTERNACIONAL CARLOS III	INSTITUTO DE SALUD CARLOS III	100,00	100,00	32	2.081,02	1.444,76
FUNDACIÓN PARA LA PREVENCIÓN DE RIESGOS LABORALES	ESTADO	100,00	100,00	10	12.008,22	21.615,81
FUNDACIÓN PARQUES NACIONALES	LA ALMORAIMA, S.A.	100,00	100,00	3	156,25	13.182,54
FUNDACIÓN PORTUARIA	PUERTOS DEL ESTADO	100,00	100,00	0	84,27	1.107,07
FUNDACIÓN PREMIO ESPAÑOL BENÉFICO	ESTADO	100,00	100,00	0	0,00	0,58
FUNDACIÓN PREMIO GASPARDIRUEL	ESTADO	100,00	100,00	0	0,00	0,58
FUNDACIÓN PREMIO MARVA	ESTADO	100,00	100,00	0	0,00	0,58
FUNDACIÓN RESIDENCIA DE ESTUDIANTES	CONSEJO SUPERIOR DE INVESTIGACIONES CIENTIFICAS	80,34	80,34			
	ESTADO	3,21	3,21			
		-----	-----			
		83,55	83,55	119	4.564,48	29.653,35
FUNDACIÓN SEPI	SOCIEDAD ESTATAL DE PARTICIPACIONES INDUSTRIALES	100,00	100,00	48	4.537,29	16.044,53

Fundaciones estatales	Estructura de dominio estatal			Datos económicos		
	Matriz	Porcentaje nominal	Porcentaje efectivo	Plantilla	Cifra de negocios (miles de euros)	Activo (miles de euros)
FUNDACIÓN SERVICIO INTERCONFEDERAL DE MEDIACIÓN Y ARBITRAJE	ESTADO	100,00	100,00	9	63,00	1.883,54
FUNDACIÓN TEATRO LÍRICO	ESTADO	72,50	72,50	344	15.269,07	20.744,54
FUNDACION TRIPARTITA PARA LA FORMACIÓN EN EL EMPLEO	INSTITUTO NACIONAL DE EMPLEO	69,20	69,20	500	29.321,62	11.769,82
FUNDACIÓN VICTIMAS DEL TERRORISMO	ESTADO	100,00	100,00	4	833,01	1.156,25

(*) Información no disponible

(**) Empresa privada con participación estatal



2. INFORMACIÓN ECONÓMICO- FINANCIERA DE LAS FUNDACIONES ESTATALES



2.1. INFORMACIÓN GENERAL

2.1.1. Balance agregado

ACTIVO	2002		2001		Variación	
	Miles de euros	Porcentaje	Miles de euros	Porcentaje	Absoluta	Porcentual
FUNDADORES/ASOCIADOS POR DESEMBOLSOS NO EXIGIDOS.....	46,58	0,01	345,57	0,04	-298,99	-86,52
INMOVILIZADO.....	488.891,31	60,73	483.585,44	57,26	5.305,87	1,10
Gastos de establecimiento.....	595,08	0,07	1.839,79	0,22	-1.244,71	-67,66
Inmovilizaciones inmateriales.....	9.068,88	1,13	11.024,65	1,31	-1.955,77	-17,74
Bienes del Patrimonio Histórico.....	293.785,11	36,50	287.530,83	34,04	6.254,28	2,18
Otras inmovilizaciones materiales.....	131.240,70	16,30	141.812,71	16,79	-10.572,01	-7,45
Inmovilizaciones financieras.....	30.771,43	3,82	27.816,37	3,29	2.955,06	10,62
Deudores por operaciones de la actividad a largo plazo.....	23.430,11	2,91	13.561,09	1,61	9.869,02	72,77
GASTOS A DISTRIBUIR EN VARIOS EJERCICIOS.....	3,24	-	46,71	0,01	-43,47	-93,06
ACTIVO CIRCULANTE.....	316.058,32	39,26	360.449,95	42,69	-44.391,63	-12,32
Fundadores/Asociados por desembolsos exigidos.....	-	-	-	-	-	-
Existencias.....	3.032,11	0,38	6.516,25	0,77	-3.484,14	-53,47
Usuarios y otros deudores de la actividad propia.....	23.527,36	2,92	17.740,11	2,10	5.787,25	32,62
Otros deudores.....	40.802,78	5,07	49.967,14	5,92	-9.164,36	-18,34
Inversiones financieras temporales.....	122.383,87	15,20	209.590,60	24,83	-87.206,73	-41,61
Tesorería.....	123.927,16	15,39	75.680,28	8,96	48.246,88	63,75
Ajustes por periodificación.....	2.385,04	0,30	955,57	0,11	1.429,47	149,59
TOTAL GENERAL.....	804.999,45	100,00	844.427,67	100,00	-39.428,22	-4,67

PASIVO	2002		2001		Variación	
	Miles de euros	Porcentaje	Miles de euros	Porcentaje	Absoluta	Porcentual
FONDOS PROPIOS.....	507.286,65	63,01	535.681,29	63,45	-28.394,64	-5,30
Dotación fundacional/Fondo social.....	425.339,80	52,83	448.518,08	53,13	-23.178,28	-5,17
Reservas.....	20.533,05	2,55	19.852,22	2,35	680,83	3,43
Excedentes de ejercicios anteriores.....	69.223,25	8,60	61.928,63	7,33	7.294,62	11,78
Excedente del ejercicio (positivo o negativo).....	-7.809,45	-0,97	5.382,36	0,64	-13.191,81	-245,09
INGRESOS A DISTRIBUIR EN VARIOS EJERCICIOS.....	115.998,50	14,41	109.199,11	12,93	6.799,39	6,23
PROVISIONES PARA RIESGOS Y GASTOS A LARGO PLAZO....	10.677,96	1,33	9.414,27	1,11	1.263,69	13,42
ACREEDORES A LARGO PLAZO.....	33.704,15	4,19	31.950,12	3,78	1.754,03	5,49
ACREEDORES A CORTO PLAZO.....	137.332,19	17,06	158.166,13	18,73	-20.833,94	-13,17
PROVISIONES PARA RIESGOS Y GASTOS A CORTO PLAZO....	-	-	16,75	-	-16,75	-100,00
TOTAL GENERAL.....	804.999,45	100,00	844.427,67	100,00	-39.428,22	-4,67

2.1.1. Balance agregado

Activo

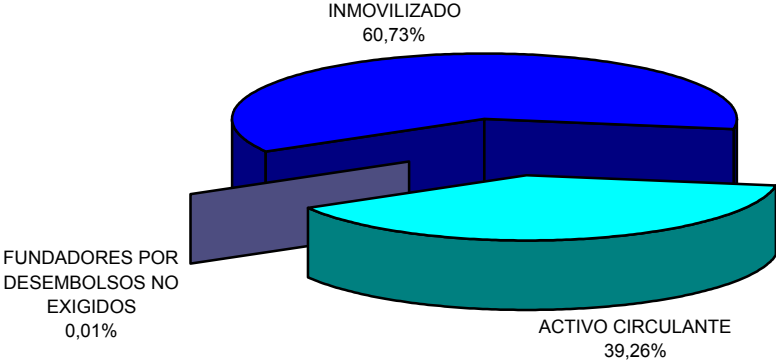

Pasivo

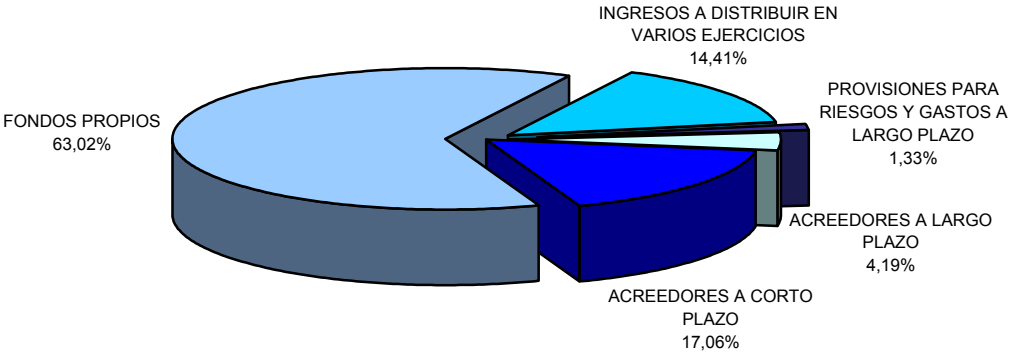

2.1.2. Cuenta de resultados

Concepto	2002		2001		Variación	
	Miles de euros	Porcentaje	Miles de euros	Porcentaje	Absoluta	Porcentual
Ingresos por actividad propia, ventas y otros ingresos.....	233.507,45	100,00	325.787,17	100,00	-92.279,72	-28,33
- Ayudas monetarias ,consumos de explotación y otros.....	198.346,97	84,94	210.470,95	64,60	-12.123,98	-5,76
- Gastos de personal.....	48.105,87	20,60	110.557,88	33,94	-62.452,01	-56,49
- Dotaciones amortizaciones de inmovilizado.....	8.675,26	3,72	12.106,61	3,72	-3.431,35	-28,34
± Variación provisiones de la actividad.....	-1.272,08	-0,54	-181,61	-0,05	-1.090,47	-600,45
RESULTADO DE EXPLOTACIÓN.....	-22.892,73	-9,80	-7.529,88	-2,31	-15.362,85	-204,03
+ Ingresos financieros.....	9.982,88	4,27	12.274,74	3,76	-2.291,86	-18,67
- Gastos financieros.....	799,37	0,34	483,20	0,15	316,17	65,43
± Variación provisiones inversiones financieras.....	-2.393,48	-1,02	-1.127,31	-0,34	-1.266,17	-112,32
RESULTADO DE LAS ACTIVIDADES ORDINARIAS.....	-16.102,70	-6,89	3.134,35	0,96	-19.237,05	-613,75
+ Beneficios procedentes del inmovilizado e ingresos excepcionales.....	11.567,21	4,94	5.917,57	1,82	5.649,64	95,47
- Pérdidas procedentes del inmovilizado y gastos excepcionales	2.880,70	1,23	3.154,51	0,97	-273,81	-8,68
± Variación provisiones de inmovilizado.....	-22,93	-	2,37	-	-25,30	-1.067,51
RESULTADO ANTES DE IMPUESTOS.....	-7.439,12	-3,18	5.899,78	1,81	-13.338,90	-226,09
± Impuesto sobre Sociedades.....	-370,33	-0,16	-517,42	-0,16	147,09	28,43
EXCEDENTE DEL EJERCICIO.....	-7.809,45	-3,34	5.382,36	1,65	-13.191,81	-245,09

2.1.2. Resultados

Miles de euros

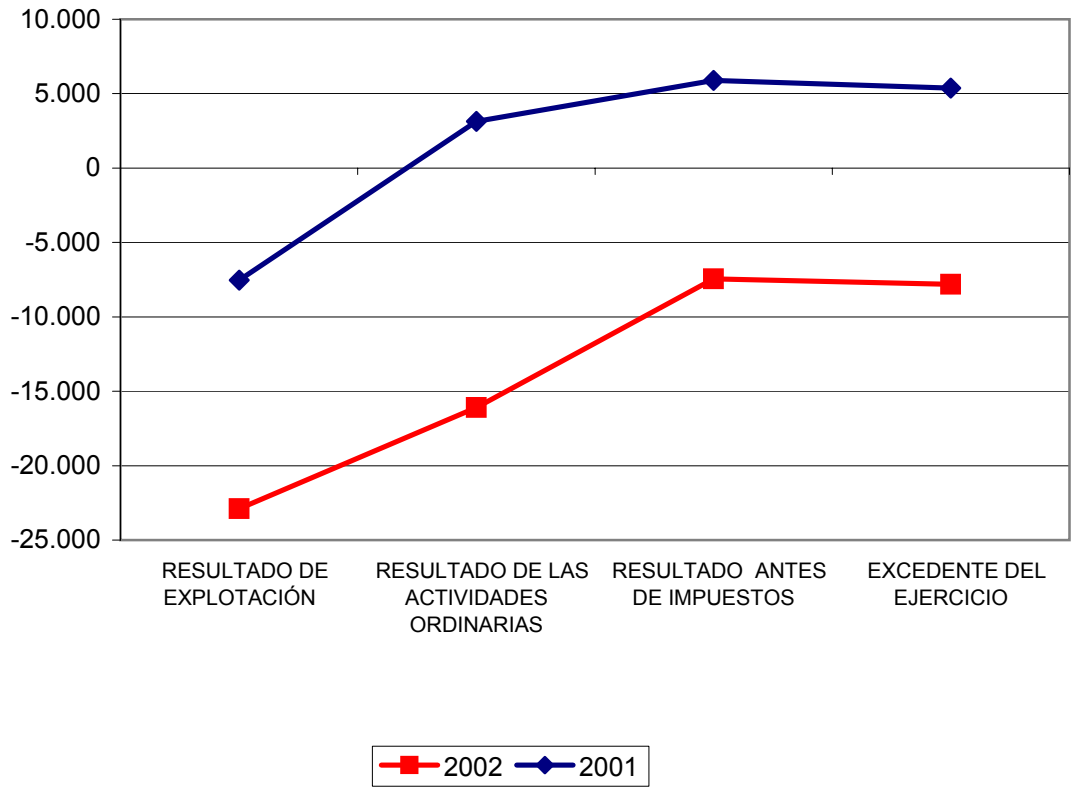

2.1.3. ingresos por actividad propia, ventas y otros ingresos

Concepto	2002		2001		Variación	
	Miles de euros	Porcentaje	Miles de euros	Porcentaje	Absoluta	Porcentual
Ingresos por actividad propia.....	172.918,80	74,05	229.529,95	70,45	-56.611,15	-24,66
Ventas y otros ingresos ordinarios de la actividad mercantil.....	32.760,43	14,03	68.465,83	21,02	-35.705,40	-52,15
Otros ingresos.....	27.828,22	11,92	27.791,39	8,53	36,83	0,13
Total.....	233.507,45	100,00	325.787,17	100,00	-92.279,72	-28,33

2.1.4. Ayudas monetarias, consumos de explotación y otros

Concepto	2002		2001		Variación	
	Miles de euros	Porcentaje	Miles de euros	Porcentaje	Absoluta	Porcentual
Ayudas monetarias y otros.....	71.872,71	36,24	58.833,18	27,95	13.039,53	22,16
Consumos de explotación.....	11.719,09	5,91	46.154,69	21,93	-34.435,60	-74,61
Otros gastos.....	114.755,17	57,85	105.483,08	50,12	9.272,09	8,79
Total.....	198.346,97	100,00	210.470,95	100,00	-12.123,98	-5,76

2.1.5. Beneficios procedentes del inmovilizado e ingresos excepcionales

Concepto	2002		2001		Variación	
	Miles de euros	Porcentaje	Miles de euros	Porcentaje	Absoluta	Porcentual
Beneficios en enajenación de inmovilizado.....	6.549,84	56,63	117,63	1,99	6.432,21	5.468,17
Beneficios operaciones con obligaciones propias.....	130,00	1,12	-	-	130,00	-
Subvenciones, donaciones y legados de capital y otros afectos a la actividad mercantil tras pasados al resultado del ejercicio.....	392,63	3,39	1.931,34	32,64	-1.538,71	-79,67
Ingresos extraordinarios.....	451,88	3,91	1.122,75	18,97	-670,87	-59,75
Ingresos y beneficios de otros ejercicios.....	4.042,86	34,95	2.745,85	46,40	1.297,01	47,24
Total.....	11.567,21	100,00	5.917,57	100,00	5.649,64	95,47

2.1.6. Pérdidas procedentes del inmovilizado y gastos excepcionales

Concepto	2002		2001		Variación	
	Miles de euros	Porcentaje	Miles de euros	Porcentaje	Absoluta	Porcentual
Pérdidas procedentes del inmovilizado.....	1.297,54	45,04	668,68	21,20	628,86	94,04
Pérdidas operaciones con obligaciones propias.....	-	-	-	-	-	-
Gastos extraordinarios.....	258,73	8,98	525,65	16,66	-266,92	-50,78
Gastos y pérdidas de otros ejercicios.....	1.324,43	45,98	1.960,18	62,14	-635,75	-32,43
Total.....	2.880,70	100,00	3.154,51	100,00	-273,81	-8,68



**2.2. INFORMACIÓN POR
SECTORES DE ACTIVIDAD**

2.2.1. Total partidas del activo

Sectores	2002		2001		Variación	
	Miles de euros	Porcentaje	Miles de euros	Porcentaje	Absoluta	Porcentual
Fundaciones culturales y docentes.....	589.156,94	73,19	588.897,99	69,74	258,95	0,04
Fundaciones de investigación y tecnológicas.....	142.816,71	17,74	126.524,18	14,98	16.292,53	12,88
Fundaciones asistenciales.....	40.314,73	5,01	34.955,32	4,14	5.359,41	15,33
Fundaciones medioambientales.....	32.711,07	4,06	19.485,83	2,31	13.225,24	67,87
Fundaciones sanitarias.....	-	-	74.564,35	8,83	-74.564,35	-100,00
Total.....	804.999,45	100,00	844.427,67	100,00	-39.428,22	-4,67

2.2.1. Activo

Miles de euros

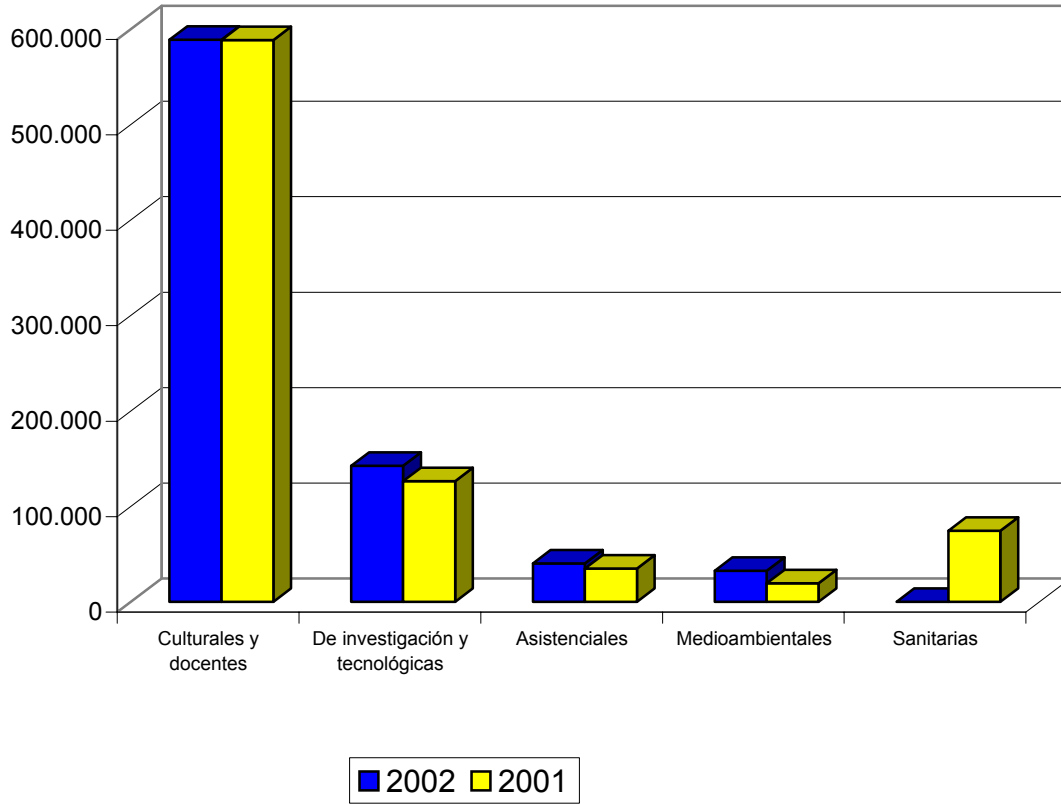

2.2.2. Inmovilizado

Sectores	2002		2001		Variación	
	Miles de euros	Porcentaje	Miles de euros	Porcentaje	Absoluta	Porcentual
Fundaciones culturales y docentes.....	402.612,27	82,36	385.633,85	79,75	16.978,42	4,40
Fundaciones de investigación y tecnológicas.....	71.890,27	14,70	55.320,07	11,44	16.570,20	29,95
Fundaciones medioambientales.....	9.946,08	2,03	3.710,24	0,77	6.235,84	168,07
Fundaciones asistenciales.....	4.442,69	0,91	6.980,84	1,44	-2.538,15	-36,36
Fundaciones sanitarias.....	-	-	31.940,44	6,60	-31.940,44	-100,00
Total.....	488.891,31	100,00	483.585,44	100,00	5.305,87	1,10

2.2.3. Inversiones financieras temporales

Sectores	2002		2001		Variación	
	Miles de euros	Porcentaje	Miles de euros	Porcentaje	Absoluta	Porcentual
Fundaciones culturales y docentes.....	47.773,02	39,04	139.175,03	66,41	-91.402,01	-65,67
Fundaciones de investigación y tecnológicas.....	46.731,52	38,18	41.566,09	19,83	5.165,43	12,43
Fundaciones asistenciales.....	27.282,99	22,29	23.357,61	11,14	3.925,38	16,81
Fundaciones medioambientales.....	596,34	0,49	640,87	0,31	-44,53	-6,95
Fundaciones sanitarias.....	-	-	4.851,00	2,31	-4.851,00	-100,00
Total.....	122.383,87	100,00	209.590,60	100,00	-87.206,73	-41,61

2.2.4. Fondos propios

Sectores	2002		2001		Variación	
	Miles de euros	Porcentaje	Miles de euros	Porcentaje	Absoluta	Porcentual
Fundaciones culturales y docentes.....	465.675,70	91,80	473.370,71	88,37	-7.695,01	-1,63
Fundaciones asistenciales.....	17.087,98	3,37	11.776,79	2,20	5.311,19	45,10
Fundaciones de investigación y tecnológicas.....	17.067,04	3,36	15.826,12	2,95	1.240,92	7,84
Fundaciones medioambientales.....	7.455,93	1,47	13.319,57	2,49	-5.863,64	-44,02
Fundaciones sanitarias.....	-	-	21.388,10	3,99	-21.388,10	-100,00
Total.....	507.286,65	100,00	535.681,29	100,00	-28.394,64	-5,30

2.2.2. Fondos propios

Miles de euros

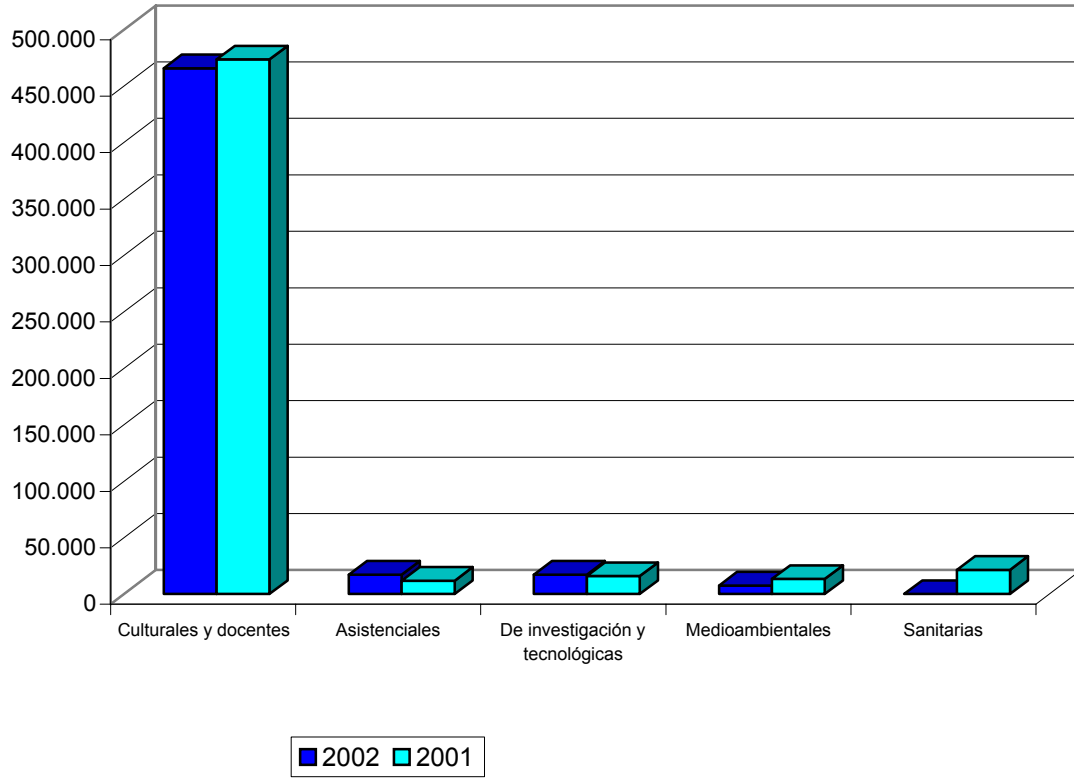

2.2.5. Acreedores a corto plazo

Sectores	2002		2001		Variación	
	Miles de euros	Porcentaje	Miles de euros	Porcentaje	Absoluta	Porcentual
Fundaciones culturales y docentes.....	71.685,08	52,20	67.155,77	42,46	4.529,31	6,74
Fundaciones de investigación y tecnológicas.....	31.832,00	23,18	31.088,78	19,66	743,22	2,39
Fundaciones asistenciales.....	21.646,04	15,76	21.423,47	13,54	222,57	1,04
Fundaciones medioambientales.....	12.169,07	8,86	2.676,36	1,69	9.492,71	354,69
Fundaciones sanitarias.....	-	-	35.821,75	22,65	-35.821,75	-100,00
Total.....	137.332,19	100,00	158.166,13	100,00	-20.833,94	-13,17

2.2.6. Ingresos de la actividad propia

Sectores	2002		2001		Variación	
	Miles de euros	Porcentaje	Miles de euros	Porcentaje	Absoluta	Porcentual
Fundaciones culturales y docentes.....	105.922,69	61,26	94.604,34	41,21	11.318,35	11,96
Fundaciones de investigación y tecnológicas.....	37.996,15	21,97	26.643,19	11,61	11.352,96	42,61
Fundaciones asistenciales.....	15.799,15	9,14	22.858,53	9,96	-7.059,38	-30,88
Fundaciones medioambientales.....	13.200,81	7,63	13.102,76	5,71	98,05	0,75
Fundaciones sanitarias.....	-	-	72.321,13	31,51	-72.321,13	-100,00
Total.....	172.918,80	100,00	229.529,95	100,00	-56.611,15	-24,66

2.2.3. Cifra de negocios

Miles de euros

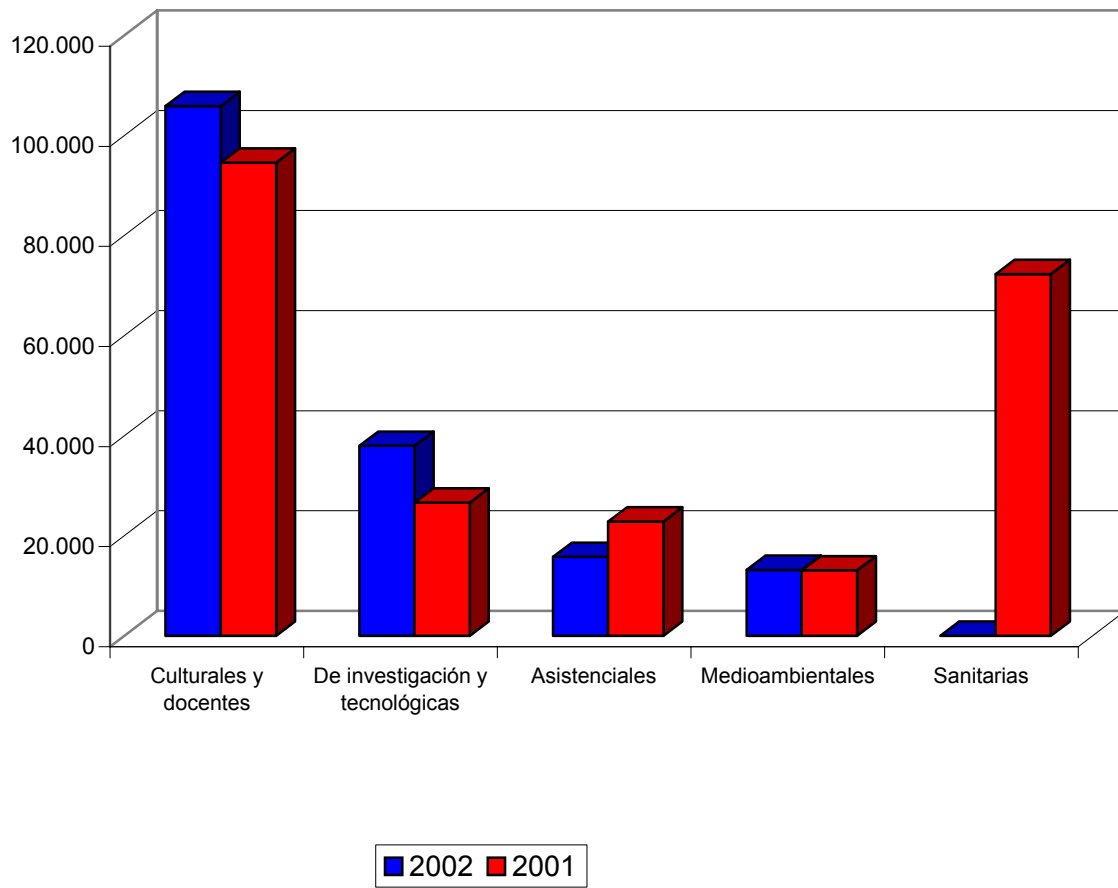

2.2.7. Ventas y otros ingresos de la actividad mercantil

Sectores	2002		2001		Variación	
	Miles de euros	Porcentaje	Miles de euros	Porcentaje	Absoluta	Porcentual
Fundaciones culturales y docentes.....	19.402,58	59,22	13.299,68	19,43	6.102,90	45,89
Fundaciones de investigación y tecnológicas.....	9.531,92	29,10	8.553,38	12,49	978,54	11,44
Fundaciones asistenciales.....	3.824,81	11,68	698,79	1,02	3.126,02	447,35
Fundaciones medioambientales.....	1,12	-	-	-	1,12	-
Fundaciones sanitarias.....	-	-	45.913,98	67,06	-45.913,98	-100,00
Total.....	32.760,43	100,00	68.465,83	100,00	-35.705,40	-52,15

2.2.8. Otros ingresos

Sectores	2002		2001		Variación	
	Miles de euros	Porcentaje	Miles de euros	Porcentaje	Absoluta	Porcentual
Fundaciones culturales y docentes.....	25.995,56	93,41	23.943,26	86,16	2.052,30	8,57
Fundaciones asistenciales.....	1.552,55	5,58	1.597,56	5,75	-45,01	-2,82
Fundaciones de investigación y tecnológicas.....	266,53	0,96	776,54	2,79	-510,01	-65,68
Fundaciones medioambientales.....	13,58	0,05	41,73	0,15	-28,15	-67,46
Fundaciones sanitarias.....	-	-	1.432,30	5,15	-1.432,30	-100,00
Total.....	27.828,22	100,00	27.791,39	100,00	36,83	0,13

2.2.9. Ayudas monetarias y otros

Sectores	2002		2001		Variación	
	Miles de euros	Porcentaje	Miles de euros	Porcentaje	Absoluta	Porcentual
Fundaciones culturales y docentes.....	39.523,04	55,00	36.068,55	61,30	3.454,49	9,58
Fundaciones medioambientales.....	14.922,78	20,76	2.881,70	4,90	12.041,08	417,85
Fundaciones asistenciales.....	13.384,49	18,62	19.059,12	32,40	-5.674,63	-29,77
Fundaciones de investigación y tecnológicas.....	4.042,40	5,62	823,81	1,40	3.218,59	390,70
Fundaciones sanitarias.....	-	-	-	-	-	-
Total.....	71.872,71	100,00	58.833,18	100,00	13.039,53	22,16

2.2.10. Consumos de explotación

Sectores	2002		2001		Variación	
	Miles de euros	Porcentaje	Miles de euros	Porcentaje	Absoluta	Porcentual
Fundaciones culturales y docentes.....	5.314,65	45,36	5.207,40	11,28	107,25	2,06
Fundaciones de investigación y tecnológicas.....	3.940,17	33,62	2.702,20	5,85	1.237,97	45,81
Fundaciones asistenciales.....	1.931,66	16,48	2.441,87	5,29	-510,21	-20,89
Fundaciones medioambientales.....	532,61	4,54	9,20	0,02	523,41	5.689,24
Fundaciones sanitarias.....	-	-	35.794,02	77,56	-35.794,02	-100,00
Total.....	11.719,09	100,00	46.154,69	100,00	-34.435,60	-74,61

2.2.11. Gastos de personal

Sectores	2002		2001		Variación	
	Miles de euros	Porcentaje	Miles de euros	Porcentaje	Absoluta	Porcentual
Fundaciones culturales y docentes.....	30.829,97	64,08	26.317,18	23,80	4.512,79	17,15
Fundaciones de investigación y tecnológicas.....	10.818,24	22,49	7.501,39	6,79	3.316,85	44,22
Fundaciones asistenciales.....	5.083,38	10,57	6.294,32	5,69	-1.210,94	-19,24
Fundaciones medioambientales.....	1.374,28	2,86	1.096,02	0,99	278,26	25,39
Fundaciones sanitarias.....	-	-	69.348,97	62,73	-69.348,97	-100,00
Total.....	48.105,87	100,00	110.557,88	100,00	-62.452,01	-56,49

2.2.12. Distribución de personal

Sectores	2002		2001		Variación	
	Plantilla media	Porcentaje	Plantilla media	Porcentaje	Absoluta	Porcentual
Fundaciones culturales y docentes.....	1.563	71,77	916	26,22	647	70,63
Fundaciones de investigación y tecnológicas.....	362	16,62	231	6,61	131	56,71
Fundaciones asistenciales.....	215	9,87	277	7,93	-62	-22,38
Fundaciones medioambientales.....	38	1,74	30	0,86	8	26,67
Fundaciones sanitarias.....	-	-	2.039	58,38	-2.039	-100,00
Total.....	2.178	100,00	3.493	100,00	-1.315	-37,65

2.2.4. Distribución de personal

Plantilla media

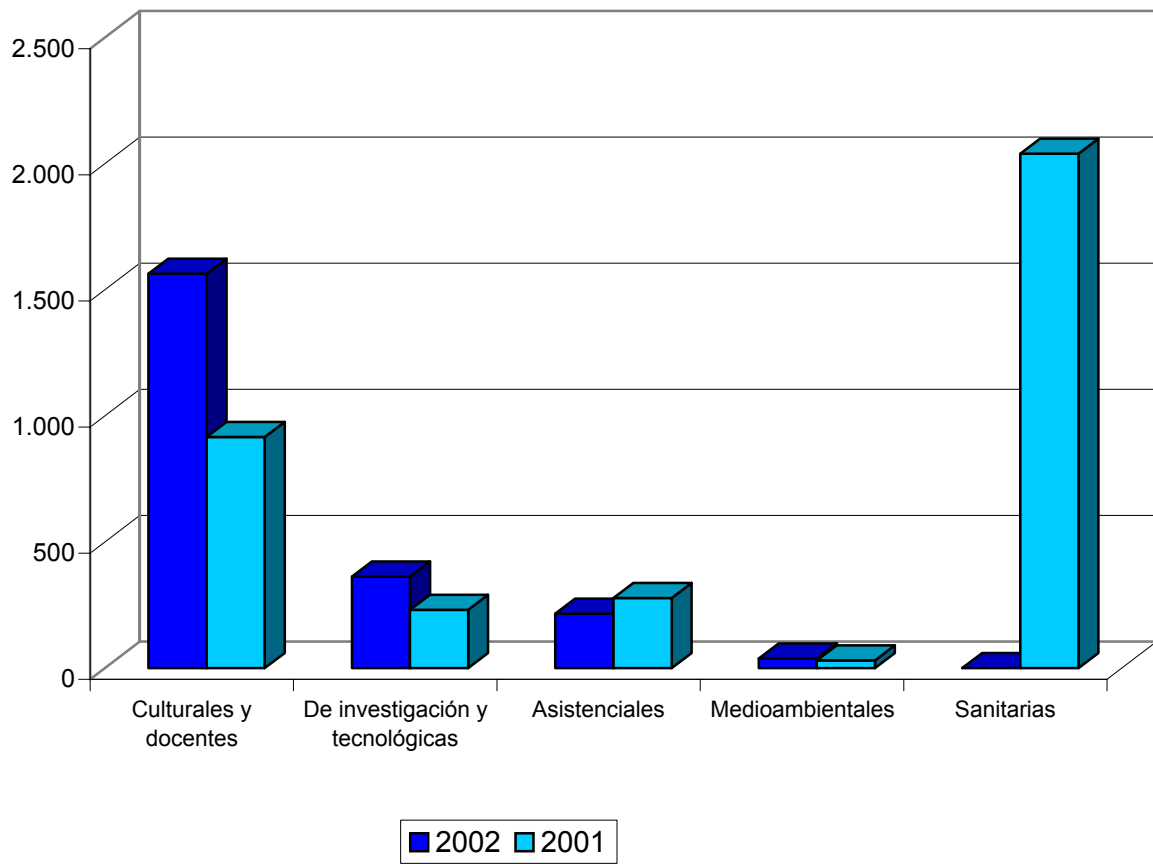



2.3. INFORMACIÓN POR DEPENDENCIAS MINISTERIALES

2.3.1. Total partidas del activo

Ministerios	2002		2001		Variación	
	Miles de euros	Porcentaje	Miles de euros	Porcentaje	Absoluta	Porcentual
Educación, cultura y deportes.....	384.519,11	47,77	388.170,36	45,96	-3.651,25	-0,94
Hacienda.....	111.642,60	13,87	108.792,09	12,88	2.850,51	2,62
Sanidad.....	111.358,28	13,83	170.027,73	20,14	-58.669,45	-34,51
Otros ministerios.....	84.535,42	10,50	61.646,57	7,30	22.888,85	37,13
Ciencia y tecnología.....	61.959,84	7,70	60.349,27	7,15	1.610,57	2,67
Trabajo y asuntos sociales.....	35.269,17	4,38	38.468,79	4,56	-3.199,62	-8,32
Fomento.....	15.715,03	1,95	16.972,86	2,01	-1.257,83	-7,41
Total.....	804.999,45	100,00	844.427,67	100,00	-39.428,22	-4,67

2.3.1. Activo

Miles de euros

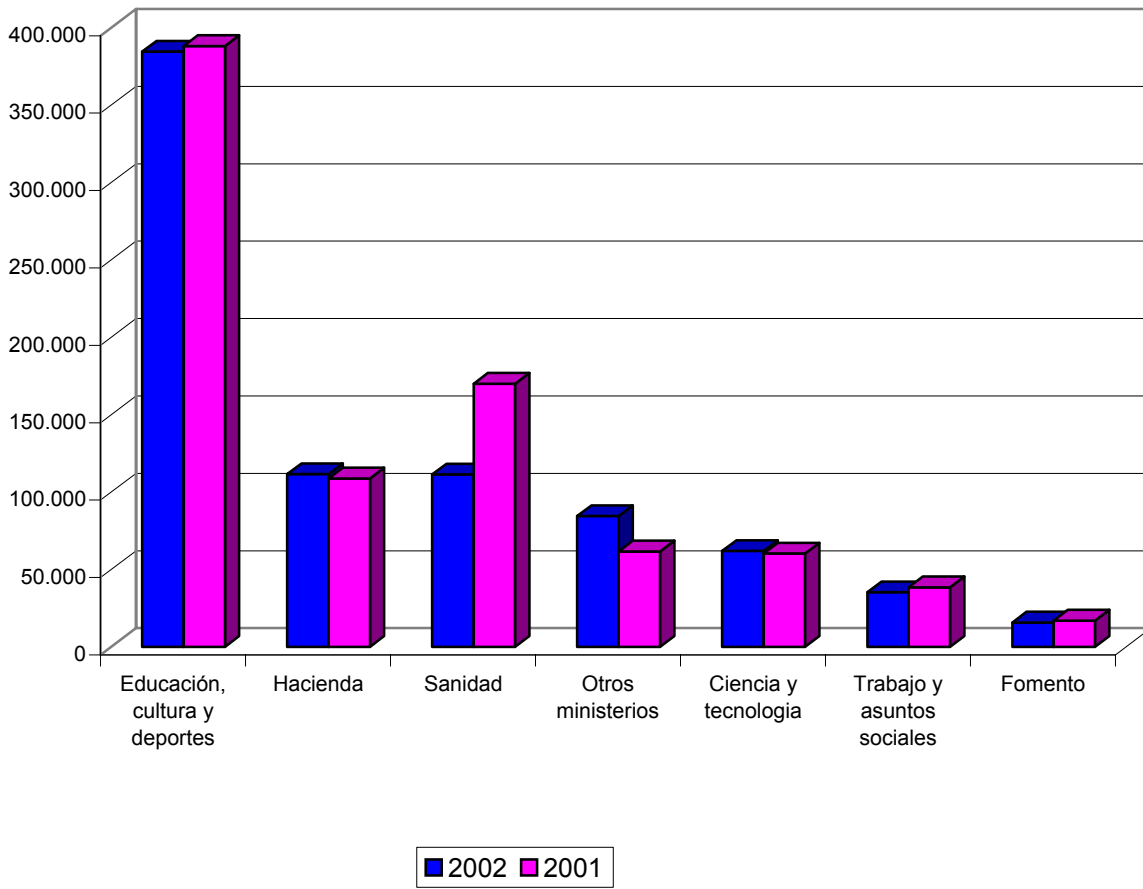

2.3.2. Inmovilizado

Ministerios	2002		2001		Variación	
	Miles de euros	Porcentaje	Miles de euros	Porcentaje	Absoluta	Porcentual
Educación, cultura y deportes.....	335.922,64	68,70	335.098,11	69,30	824,53	0,25
Sanidad.....	63.122,48	12,91	81.447,90	16,84	-18.325,42	-22,50
Ciencia y tecnología.....	35.332,20	7,23	20.765,67	4,29	14.566,53	70,15
Otros ministerios.....	33.221,15	6,80	27.646,38	5,72	5.574,77	20,16
Hacienda.....	15.830,29	3,24	12.852,79	2,66	2.977,50	23,17
Fomento.....	4.401,88	0,90	4.700,39	0,97	-298,51	-6,35
Trabajo y asuntos sociales.....	1.060,67	0,22	1.074,20	0,22	-13,53	-1,26
Total.....	488.891,31	100,00	483.585,44	100,00	5.305,87	1,10

2.3.3. Inversiones financieras temporales

Ministerios	2002		2001		Variación	
	Miles de euros	Porcentaje	Miles de euros	Porcentaje	Absoluta	Porcentual
Sanidad.....	35.329,86	28,87	42.384,40	20,22	-7.054,54	-16,64
Educación, cultura y deportes.....	33.707,86	27,54	38.449,43	18,35	-4.741,57	-12,33
Trabajo y asuntos sociales.....	17.140,66	14,01	20.327,71	9,70	-3.187,05	-15,68
Hacienda.....	15.101,01	12,34	83.565,16	39,86	-68.464,15	-81,93
Ciencia y tecnología.....	12.361,57	10,10	16.026,56	7,65	-3.664,99	-22,87
Fomento.....	8.018,43	6,55	8.131,36	3,88	-112,93	-1,39
Otros ministerios.....	724,48	0,59	705,98	0,34	18,50	2,62
Total.....	122.383,87	100,00	209.590,60	100,00	-87.206,73	-41,61

2.3.4. Fondos propios

Ministerios	2002		2001		Variación	
	Miles de euros	Porcentaje	Miles de euros	Porcentaje	Absoluta	Porcentual
Educación, cultura y deportes.....	353.519,86	69,70	360.635,68	67,32	-7.115,82	-1,97
Hacienda.....	88.940,07	17,53	83.505,50	15,59	5.434,57	6,51
Otros ministerios.....	31.302,13	6,17	38.099,04	7,11	-6.796,91	-17,84
Ciencia y tecnología.....	13.761,92	2,71	13.019,99	2,43	741,93	5,70
Fomento.....	12.554,58	2,47	12.576,21	2,35	-21,63	-0,17
Sanidad.....	4.127,31	0,81	24.747,04	4,62	-20.619,73	-83,32
Trabajo y asuntos sociales.....	3.080,78	0,61	3.097,83	0,58	-17,05	-0,55
Total.....	507.286,65	100,00	535.681,29	100,00	-28.394,64	-5,30

2.3.2. Fondos propios

Miles de euros

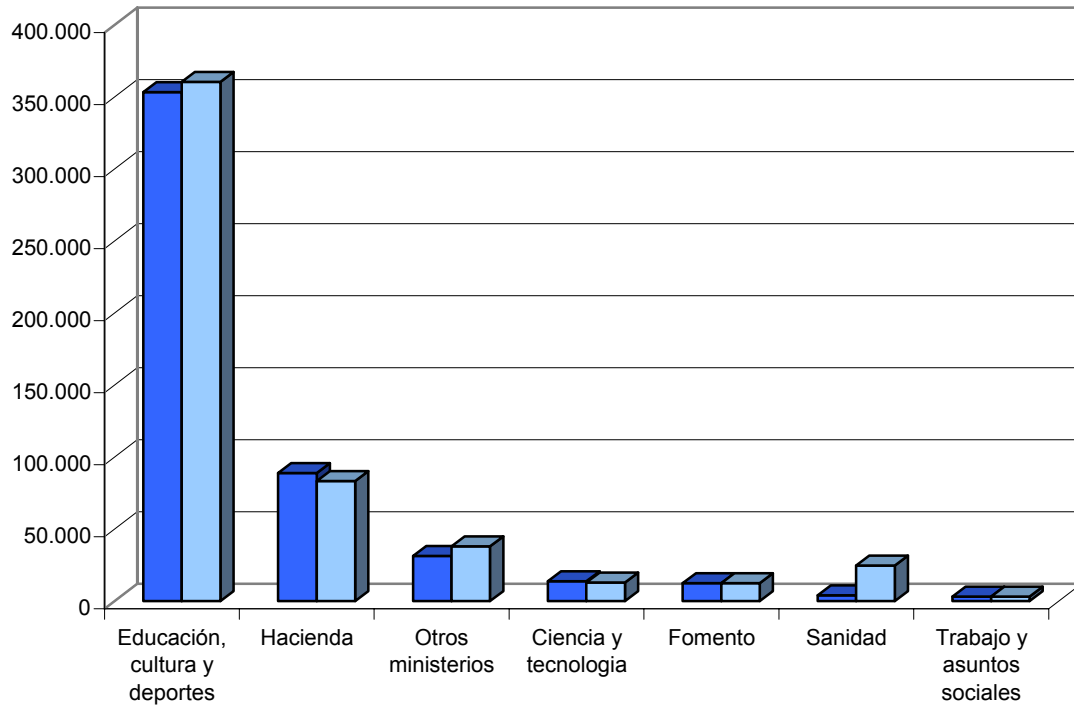

■ 2002 ■ 2001

2.3.5. Acreedores a corto plazo

Ministerios	2002		2001		Variación	
	Miles de euros	Porcentaje	Miles de euros	Porcentaje	Absoluta	Porcentual
Otros ministerios.....	31.861,85	23,20	13.751,88	8,69	18.109,97	131,69
Trabajo y asuntos sociales.....	31.259,31	22,76	34.462,10	21,79	-3.202,79	-9,29
Hacienda.....	20.542,80	14,96	23.853,76	15,08	-3.310,96	-13,88
Sanidad.....	19.039,94	13,86	51.208,07	32,37	-32.168,13	-62,82
Educación, cultura y deportes.....	16.275,07	11,85	12.650,90	8,00	3.624,17	28,65
Ciencia y tecnología.....	15.682,01	11,42	18.387,15	11,63	-2.705,14	-14,71
Fomento.....	2.671,21	1,95	3.852,27	2,44	-1.181,06	-30,66
Total.....	137.332,19	100,00	158.166,13	100,00	-20.833,94	-13,17

2.3.6. Ingresos de la actividad propia

Ministerios	2002		2001		Variación	
	Miles de euros	Porcentaje	Miles de euros	Porcentaje	Absoluta	Porcentual
Trabajo y asuntos sociales.....	41.392,84	23,94	36.181,55	15,76	5.211,29	14,40
Hacienda.....	38.113,04	22,04	41.608,84	18,13	-3.495,80	-8,40
Otros ministerios.....	30.211,62	17,47	21.648,96	9,43	8.562,66	39,55
Ciencia y tecnología.....	24.261,30	14,03	17.794,35	7,75	6.466,95	36,34
Sanidad.....	17.720,38	10,25	81.894,86	35,69	-64.174,48	-78,36
Educación, cultura y deportes.....	10.791,57	6,24	19.566,17	8,52	-8.774,60	-44,85
Fomento.....	10.428,05	6,03	10.835,22	4,72	-407,17	-3,76
Total.....	172.918,80	100,00	229.529,95	100,00	-56.611,15	-24,66

2.3.3. Cifra de negocios

Miles de euros

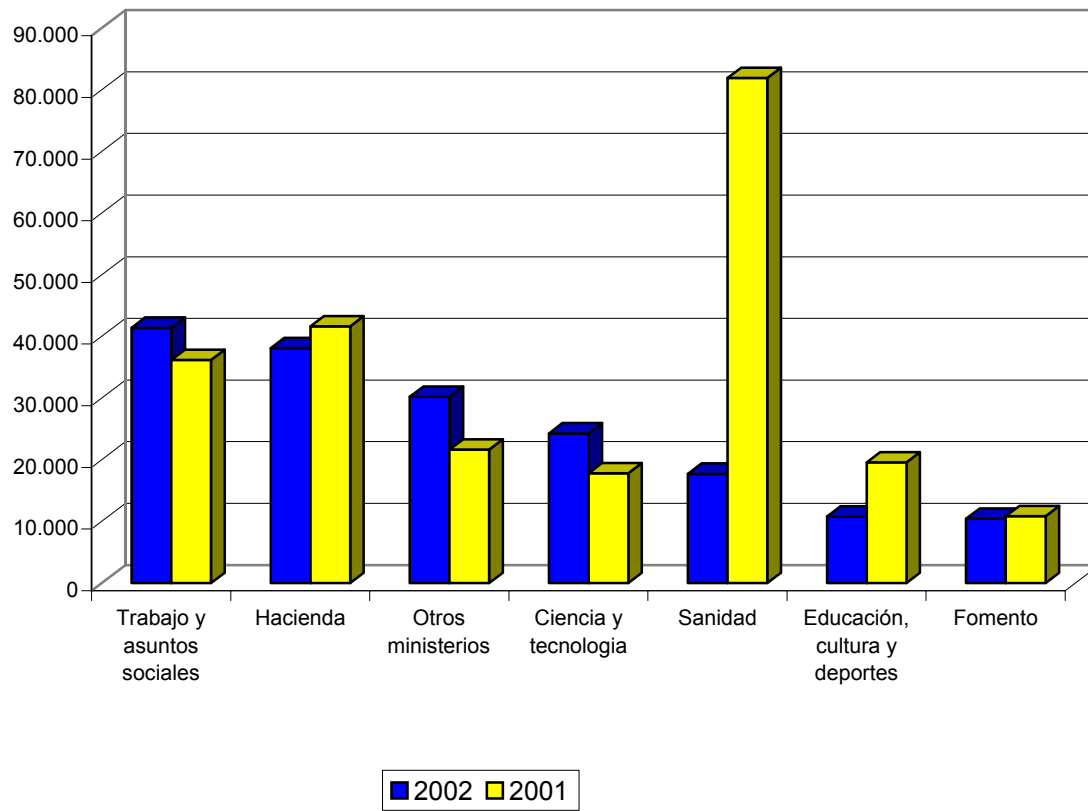

2.3.7. Ventas y otros ingresos de la actividad mercantil

Ministerios	2002		2001		Variación	
	Miles de euros	Porcentaje	Miles de euros	Porcentaje	Absoluta	Porcentual
Educación, cultura y deportes.....	14.985,40	45,75	9.342,61	13,65	5.642,79	60,40
Ciencia y tecnología.....	10.345,12	31,58	9.044,78	13,21	1.300,34	14,38
Hacienda.....	5.097,20	15,56	1.805,97	2,64	3.291,23	182,24
Otros ministerios.....	1.448,86	4,42	1.829,80	2,67	-380,94	-20,82
Sanidad.....	797,68	2,43	45.996,67	67,18	-45.198,99	-98,27
Fomento.....	86,17	0,26	446,00	0,65	-359,83	-80,68
Trabajo y asuntos sociales.....	-	-	-	-	-	-
Total.....	32.760,43	100,00	68.465,83	100,00	-35.705,40	-52,15

2.3.8. Otros ingresos

Ministerios	2002		2001		Variación	
	Miles de euros	Porcentaje	Miles de euros	Porcentaje	Absoluta	Porcentual
Educación, cultura y deportes.....	24.482,88	87,97	22.824,04	82,12	1.658,84	7,27
Hacienda.....	959,26	3,45	1.205,79	4,34	-246,53	-20,45
Otros ministerios.....	903,47	3,25	213,70	0,77	689,77	322,77
Trabajo y asuntos sociales.....	643,90	2,31	614,14	2,21	29,76	4,85
Fomento.....	572,18	2,06	541,97	1,95	30,21	5,57
Ciencia y tecnología.....	266,53	0,96	366,45	1,32	-99,92	-27,27
Sanidad.....	-	-	2.025,30	7,29	-2.025,30	-100,00
Total.....	27.828,22	100,00	27.791,39	100,00	36,83	0,13

2.3.9. Ayudas monetarias y otros

Ministerios	2002		2001		Variación	
	Miles de euros	Porcentaje	Miles de euros	Porcentaje	Absoluta	Porcentual
Hacienda.....	33.002,24	45,92	31.427,45	53,42	1.574,79	5,01
Otros ministerios.....	20.325,28	28,28	5.987,93	10,18	14.337,35	239,44
Trabajo y asuntos sociales.....	11.969,92	16,65	17.386,56	29,55	-5.416,64	-31,15
Ciencia y tecnología.....	4.455,03	6,20	1.816,02	3,09	2.639,01	145,32
Fomento.....	1.614,79	2,25	1.970,62	3,35	-355,83	-18,06
Sanidad.....	473,39	0,66	206,79	0,35	266,60	128,92
Educación, cultura y deportes.....	32,06	0,04	37,81	0,06	-5,75	-15,21
Total.....	71.872,71	100,00	58.833,18	100,00	13.039,53	22,16

2.3.10. Consumos de explotación

Ministerios	2002		2001		Variación	
	Miles de euros	Porcentaje	Miles de euros	Porcentaje	Absoluta	Porcentual
Sanidad.....	3.810,46	32,51	38.496,22	83,41	-34.685,76	-90,10
Educación, cultura y deportes.....	3.467,48	29,59	3.142,76	6,81	324,72	10,33
Hacienda.....	2.959,82	25,26	2.908,38	6,30	51,44	1,77
Otros ministerios.....	750,37	6,40	667,99	1,45	82,38	12,33
Ciencia y tecnología.....	382,12	3,26	140,12	0,30	242,00	172,71
Fomento.....	348,84	2,98	799,22	1,73	-450,38	-56,35
Trabajo y asuntos sociales.....	-	-	-	-	-	-
Total.....	11.719,09	100,00	46.154,69	100,00	-34.435,60	-74,61

2.3.11. Gastos de personal

Ministerios	2002		2001		Variación	
	Miles de euros	Porcentaje	Miles de euros	Porcentaje	Absoluta	Porcentual
Educación, cultura y deportes.....	18.333,61	38,12	16.780,23	15,18	1.553,38	9,26
Hacienda.....	7.042,74	14,64	7.743,23	7,00	-700,49	-9,05
Ciencia y tecnología.....	6.372,72	13,25	5.038,26	4,56	1.334,46	26,49
Sanidad.....	5.922,09	12,31	72.751,43	65,80	-66.829,34	-91,86
Otros ministerios.....	5.081,46	10,56	3.169,65	2,87	1.911,81	60,32
Fomento.....	4.600,45	9,56	4.405,40	3,98	195,05	4,43
Trabajo y asuntos sociales.....	752,80	1,56	669,68	0,61	83,12	12,41
Total.....	48.105,87	100,00	110.557,88	100,00	-62.452,01	-56,49

2.3.12. Distribución de personal

Ministerios	2002		2001		Variación	
	Plantilla media	Porcentaje	Plantilla media	Porcentaje	Absoluta	Porcentual
Educación, cultura y deportes.....	626	28,74	594	17,01	32	5,39
Trabajo y asuntos sociales.....	519	23,83	16	0,46	503	3.143,75
Hacienda.....	264	12,12	328	9,39	-64	-19,51
Ciencia y tecnología.....	257	11,80	164	4,70	93	56,71
Sanidad.....	224	10,28	2.158	61,77	-1.934	-89,62
Fomento.....	145	6,66	137	3,92	8	5,84
Otros ministerios.....	143	6,57	96	2,75	47	48,96
Total.....	2.178	100,00	3.493	100,00	-1.315	-37,65

2.3.4. Distribución de personal

Plantilla media

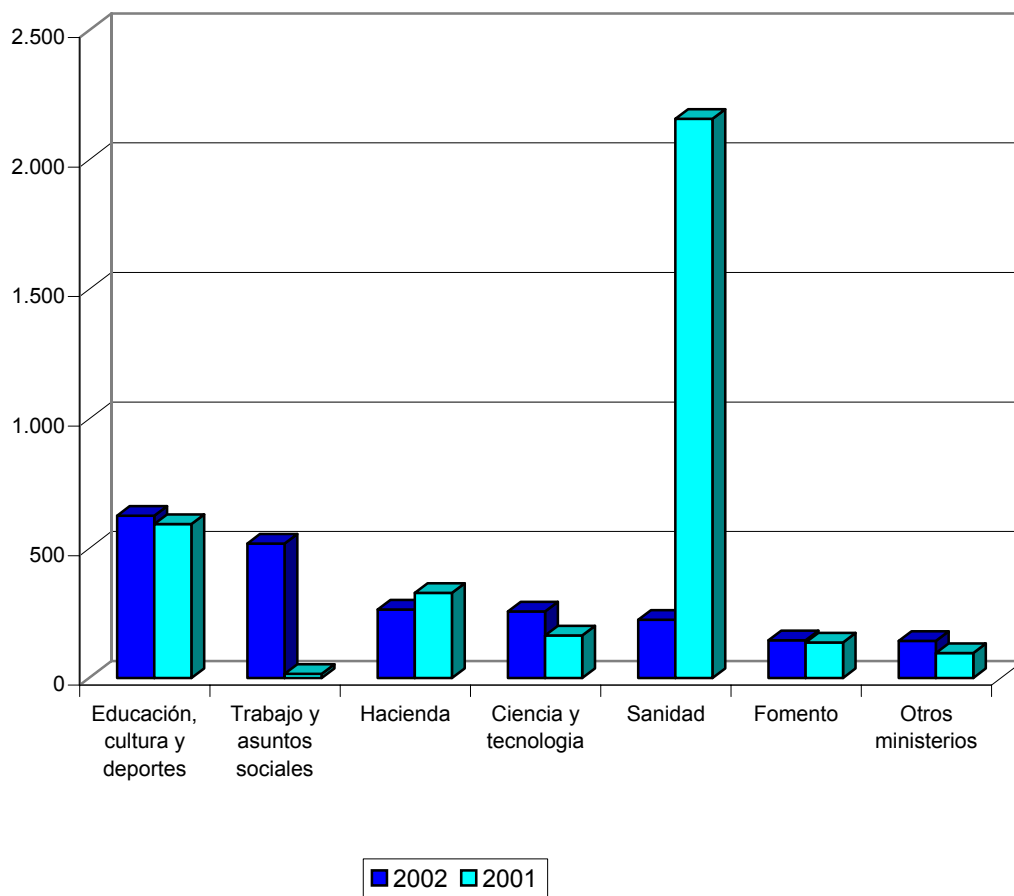



3. EVOLUCIÓN ECONÓMICO- FINANCIERA 1998-2002

3.1. Balance agregado

Miles de euros

ACTIVO	2002	2001	2000	1999	1998
A) FUNDADORES/ASOCIADOS POR DESEMBOLSOS NO EXIGIDOS.....	46,58	345,57	799,35	751,27	781,32
B) INMOVILIZADO.....	488.891,31	483.585,44	440.037,01	383.463,72	360.565,18
I. Gastos de establecimiento.....	595,08	1.839,79	1.598,69	2.091,53	2.313,90
II. Inmovilizaciones inmateriales.....	9.068,88	11.024,65	11.984,20	12.783,52	13.925,44
III. Bienes del Patrimonio Histórico.....	293.785,11	287.530,83	287.428,02	287.121,51	283.803,93
IV. Otras inmovilizaciones materiales.....	131.240,70	141.812,71	97.069,45	58.496,49	51.885,37
V. Inmovilizaciones financieras.....	30.771,43	27.816,37	41.956,65	22.970,67	8.636,54
VI. Deudores por operaciones de la actividad a largo plazo.....	23.430,11	13.561,09	-	-	-
C) GASTOS A DISTRIBUIR EN VARIOS EJERCICIOS.....	3,24	46,71	132,22	264,45	480,81
D) ACTIVO CIRCULANTE.....	316.058,32	360.449,95	258.934,04	194.541,61	149.285,36
I. Fundadores/Asociados por desembolsos exigidos.....	-	-	-	336,58	66,11
II. Existencias.....	3.032,11	6.516,25	5.968,09	5.835,83	4.128,95
III. Usuarios y otros deudores de la actividad propia.....	23.527,36	17.740,11	6.995,77	14.616,62	3.473,86
IV. Otros deudores.....	40.802,78	49.967,14	42.894,25	36.811,98	29.491,64
V. Inversiones financieras temporales.....	122.383,87	209.590,60	142.253,54	68.130,74	65.913,01
VI. Tesorería.....	123.927,16	75.680,28	58.965,27	64.554,69	44.931,64
VII. Ajustes por periodificación.....	2.385,04	955,57	1.857,12	4.255,17	1.280,15
TOTAL GENERAL (A + B + C + D).....	804.999,45	844.427,67	699.902,62	579.021,05	511.112,67

PASIVO	2002	2001	2000	1999	1998
A) FONDOS PROPIOS.....	507.286,65	535.681,29	522.267,50	454.797,86	423.455,09
I. Dotación fundacional/Fondo social.....	425.339,80	448.518,08	443.144,24	380.356,50	372.050,52
II. Reservas.....	20.533,05	19.852,22	21.383,99	27.556,38	18.162,56
III. Excedentes de ejercicios anteriores.....	69.223,25	61.928,63	55.647,72	29.359,48	6.526,98
IV. Excedente del ejercicio (positivo o negativo).....	-7.809,45	5.382,36	2.091,55	17.525,50	26.715,03
B) INGRESOS A DISTRIBUIR EN VARIOS EJERCICIOS.....	115.998,50	109.199,11	58.256,11	32.815,26	18.703,49
C) PROVISIONES PARA RIESGOS Y GASTOS A LARGO PLAZO.....	10.677,96	9.414,27	8.173,76	8.197,80	10.499,68
D) ACREEDORES A LARGO PLAZO.....	33.704,15	31.950,12	4.796,07	7.590,78	1.514,55
E) ACREEDORES A CORTO PLAZO.....	137.332,19	158.166,13	106.409,18	66.820,53	56.939,86
F) PROVISIONES PARA RIESGOS Y GASTOS A CORTO PLAZO.....	-	16,75	-	8.798,82	-
TOTAL GENERAL (A + B + C + D + E + F).....	804.999,45	844.427,67	699.902,62	579.021,05	511.112,67

3.1. Balance agregado

Activo

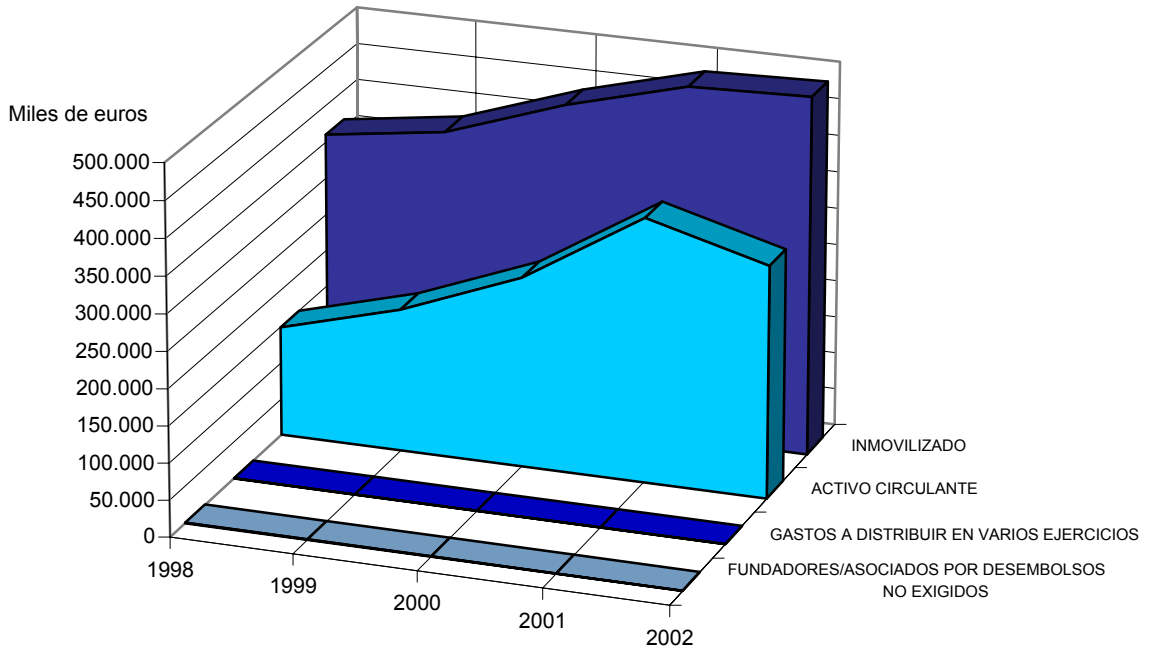

Pasivo

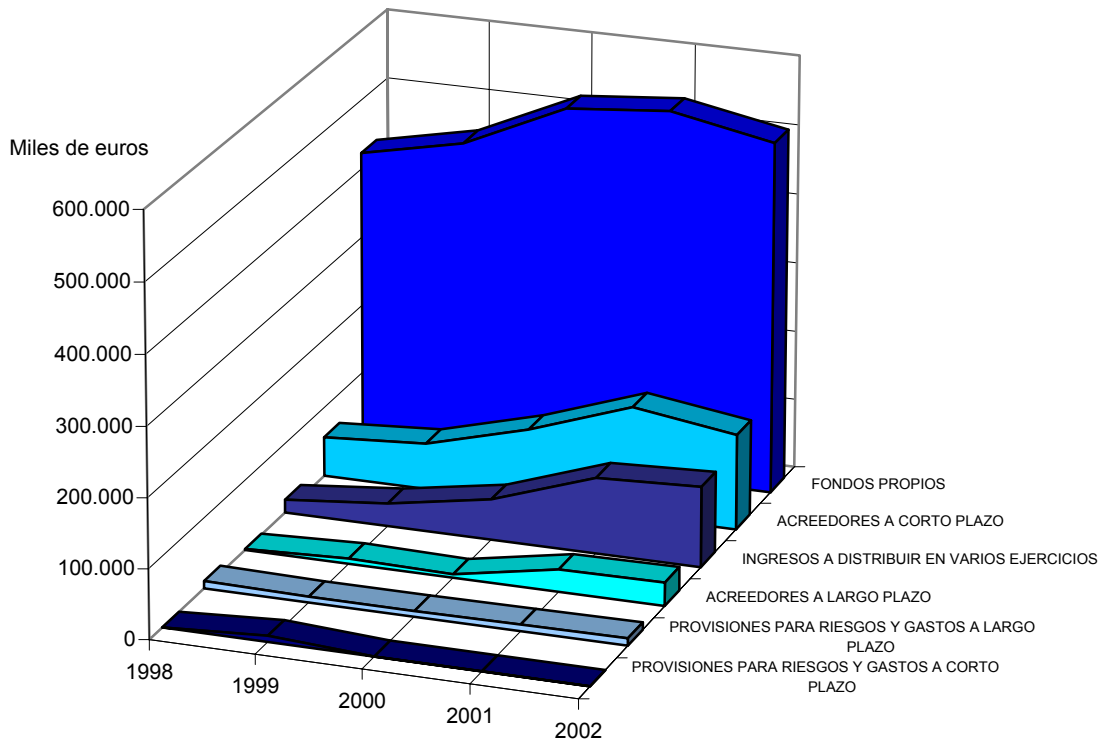

3.2. Cuenta de resultados

Miles de euros

Concepto	2002	2001	2000	1999	1998
Ingresos por actividad propia, ventas y otros ingresos.....	233.507,45	325.787,17	248.939,17	224.375,81	182.286,94
- Ayudas monetarias ,consumos de explotación y otros.....	198.346,97	210.470,95	151.238,67	120.605,05	87.633,54
- Gastos de personal.....	48.105,87	110.557,88	92.736,15	82.344,67	65.702,64
- Dotaciones amortizaciones de inmovilizado.....	8.675,26	12.106,61	11.178,80	9.736,38	8.414,17
± Variación provisiones de la actividad.....	-1.272,08	-181,61	-90,20	-1.803,04	-943,58
RESULTADO DE EXPLOTACIÓN.....	-22.892,73	-7.529,88	-6.304,65	9.886,67	19.593,01
+ Ingresos financieros.....	9.982,88	12.274,74	9.291,64	5.907,93	7.368,39
- Gastos financieros.....	799,37	483,20	931,56	1.881,16	1.214,03
± Variación provisiones inversiones financieras.....	-2.393,48	-1.127,31	-1.015,71	-12,02	-6,01
RESULTADO DE LAS ACTIVIDADES ORDINARIAS.....	-16.102,70	3.134,35	1.039,72	13.901,42	25.741,36
+ Beneficios procedentes del inmovilizado e ingresos excepcionales.....	11.567,21	5.917,57	5.968,03	9.796,49	2.007,37
- Pérdidas procedentes del inmovilizado y gastos excepcionales.....	2.880,70	3.154,51	4.591,73	5.998,08	685,15
± Variación provisiones de inmovilizado.....	-22,93	2,37	-	-	-
RESULTADO ANTES DE IMPUESTOS.....	-7.439,12	5.899,78	2.416,02	17.699,83	27.063,58
± Impuesto sobre Sociedades.....	-370,33	-517,42	-324,47	-174,33	-348,55
EXCEDENTE DEL EJERCICIO.....	-7.809,45	5.382,36	2.091,55	17.525,50	26.715,03

3.2. Resultados

Miles de euros

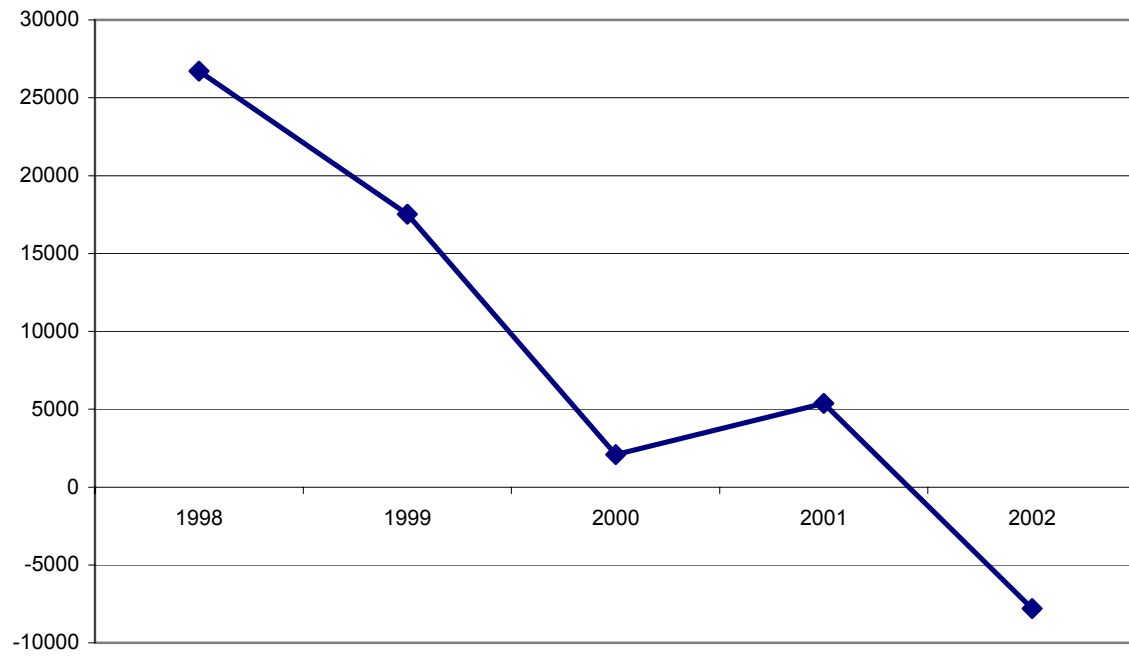



**4. ANEXO
ECONÓMICO-FINANCIERO**



4.1. AGREGADO TOTAL

ENTIDADES TRATADAS	
<p>FUNDACIÓN AENA</p> <p>FUNDACIÓN AGENCIA NACIONAL DE EVALUACIÓN DE LA CALIDAD Y ACREDITACIÓN (ANECA)</p> <p>FUNDACIÓN ALMADEN, FRANCISCO JAVIER DE VILLEGAS</p> <p>FUNDACIÓN BABCOCK PARA LA INNOVACIÓN TECNOLÓGICA</p> <p>FUNDACIÓN BIODIVERSIDAD</p> <p>FUNDACIÓN CANARIA PUERTOS DE LAS PALMAS (FUNDACIÓN PUERTO DE LAS PALMAS)</p> <p>FUNDACIÓN CASA DE LA MONEDA</p> <p>FUNDACIÓN CENTRO DE ESTUDIOS MONETARIOS Y FINANCIEROS (CEMFI)</p> <p>FUNDACIÓN CENTRO NACIONAL DE INVESTIGACIONES ONCOLÓGICAS CARLOS III</p> <p>FUNDACIÓN CENTRO NACIONAL DEL VIDRIO (F.C.N.V.)</p> <p>FUNDACIÓN CENTROS DE INVESTIGACIÓN INNOVACIÓN Y TECNOLOGÍA AEROSPAZIAL (CITAE)</p> <p>FUNDACIÓN COLECCIÓN THYSSEN BORNEMISZA</p> <p>FUNDACIÓN COLEGIOS MAYORES MAE-AECI (antes FUNDACIÓN COLEGIO MAYOR IBEROAMERICANO NUESTRA SEÑORA DE GUADALUPE)</p> <p>FUNDACIÓN CULTURAL ESPAÑOLA PARA EL FOMENTO DE LA ARTESANIA (FUNDACIÓN ESPAÑOLA PARA LA ARTESANÍA)</p> <p>FUNDACIÓN DE LOS FERROCARRILES ESPAÑOLES</p> <p>FUNDACIÓN DE SERVICIOS LABORALES</p> <p>FUNDACIÓN EFE</p> <p>FUNDACIÓN ENRESA</p> <p>FUNDACIÓN ENTORNO, EMPRESA Y MEDIO AMBIENTE</p> <p>FUNDACIÓN ESCUELA DE ORGANIZACIÓN INDUSTRIAL (EOI ESCUELA DE NEGOCIOS)</p> <p>FUNDACIÓN ESPAÑOLA PARA LA CIENCIA Y LA TECNOLOGÍA</p> <p>FUNDACIÓN GENERAL DE LA UNIVERSIDAD NACIONAL DE EDUCACIÓN A DISTANCIA (FUNDACIÓN UNED)</p> <p>FUNDACIÓN IBEROAMERICANA PARA EL FOMENTO DE LA CULTURA Y CIENCIAS DEL MAR (FOMAR)</p> <p>FUNDACIÓN ICO</p> <p>FUNDACIÓN INSTITUTO DE INVESTIGACIÓN CARDIOVASCULAR CARLOS III (CNIC)</p> <p>FUNDACIÓN INSTITUTO IBEROAMERICANO DE MERCADOS DE VALORES</p> <p>FUNDACIÓN INSTITUTO PORTUARIO DE ESTUDIOS Y COOPERACION COMUNIDAD VALENCIANA (FUNDACIÓN IPEC)</p> <p>FUNDACIÓN INTERNACIONAL Y PARA IBEROAMÉRICA DE ADMINISTRACIÓN Y POLÍTICAS PÚBLICAS (FIIAPP)</p> <p>FUNDACIÓN LABORAL DE MINUSVALIDOS SANTA BARBARA (FUSBA)</p> <p>FUNDACIÓN LÁZARO GALDIANO</p> <p>FUNDACIÓN MUSEO SOROLLA</p> <p>FUNDACIÓN OBSERVATORIO DE PROSPECTIVA TECNOLÓGICA INDUSTRIAL (OPTI)</p> <p>FUNDACIÓN PARA EL DESARROLLO DE LA FORMACIÓN EN LAS ZONAS MINERAS DEL CARBÓN</p> <p>FUNDACIÓN PARA EL DESARROLLO DE LA INVESTIGACIÓN EN GENÓMICA Y PROTEÓMICA (GENOMA ESPAÑA)</p> <p>FUNDACIÓN PARA LA COOPERACIÓN Y SALUD INTERNACIONAL CARLOS III (FUNDACIÓN CSAI)</p> <p>FUNDACIÓN PARA LA PREVENCIÓN DE RIESGOS LABORALES</p> <p>FUNDACIÓN PARQUES NACIONALES</p> <p>FUNDACIÓN PORTUARIA</p> <p>FUNDACIÓN PREMIO ESPAÑOL BENÉFICO</p> <p>FUNDACIÓN PREMIO GASPARDIRUEL</p> <p>FUNDACIÓN PREMIO MARVA</p> <p>FUNDACIÓN RESIDENCIA DE ESTUDIANTES</p> <p>FUNDACIÓN SEPI</p>	<p>FUNDACIÓN SERVICIO INTERCONFEDERAL DE MEDIACIÓN Y ARBITRAJE (FUNDACIÓN SIMA)</p> <p>FUNDACIÓN TEATRO LÍRICO</p> <p>FUNDACION TRIPARTITA PARA LA FORMACIÓN EN EL EMPLEO</p> <p>FUNDACIÓN VÍCTIMAS DEL TERRORISMO</p>

ENTIDADES NO TRATADAS

FUNDACIÓN CENTRO ESPAÑOL DE ESTUDIOS DE AMÉRICA
LATINA (CEDEAL)
FUNDACIÓN DE ESTUDIOS DE POSTGRADO EN IBEROAMERICA
(FEPI)
FUNDACIÓN MUSEO CERRALBO
FUNDACIÓN MUSEO TALLER JUAN JOSE

Balance agregado

Fundaciones estatales

ACTIVO	2002		2001		Variación	
	Miles de euros	Porcentaje	Miles de euros	Porcentaje	Absoluta	Porcentual
FUNDADORES/ASOCIADOS POR DESEMBOLSOS NO EXIGIDOS.....	46,58	0,01	345,57	0,04	-298,99	-86,52
INMOVILIZADO.....	488.891,31	60,73	483.585,44	57,26	5.305,87	1,10
Gastos de establecimiento.....	595,08	0,07	1.839,79	0,22	-1.244,71	-67,66
Inmovilizaciones inmateriales.....	9.068,88	1,13	11.024,65	1,31	-1.955,77	-17,74
Bienes del Patrimonio Histórico.....	293.785,11	36,50	287.530,83	34,04	6.254,28	2,18
Otras inmovilizaciones materiales.....	131.240,70	16,30	141.812,71	16,79	-10.572,01	-7,45
Inmovilizaciones financieras.....	30.771,43	3,82	27.816,37	3,29	2.955,06	10,62
Deudores por operaciones de la actividad a largo plazo.....	23.430,11	2,91	13.561,09	1,61	9.869,02	72,77
GASTOS A DISTRIBUIR EN VARIOS EJERCICIOS.....	3,24	-	46,71	0,01	-43,47	-93,06
ACTIVO CIRCULANTE.....	316.058,32	39,26	360.449,95	42,69	-44.391,63	-12,32
Fundadores/Asociados por desembolsos exigidos.....	-	-	-	-	-	-
Existencias.....	3.032,11	0,38	6.516,25	0,77	-3.484,14	-53,47
Usuarios y otros deudores de la actividad propia.....	23.527,36	2,92	17.740,11	2,10	5.787,25	32,62
Otros deudores.....	40.802,78	5,07	49.967,14	5,92	-9.164,36	-18,34
Inversiones financieras temporales.....	122.383,87	15,20	209.590,60	24,83	-87.206,73	-41,61
Tesorería.....	123.927,16	15,39	75.680,28	8,96	48.246,88	63,75
Ajustes por periodificación.....	2.385,04	0,30	955,57	0,11	1.429,47	149,59
TOTAL GENERAL.....	804.999,45	100,00	844.427,67	100,00	-39.428,22	-4,67

PASIVO	2002		2001		Variación	
	Miles de euros	Porcentaje	Miles de euros	Porcentaje	Absoluta	Porcentual
FONDOS PROPIOS.....	507.286,65	63,01	535.681,29	63,45	-28.394,64	-5,30
Dotación fundacional/Fondo social.....	425.339,80	52,83	448.518,08	53,13	-23.178,28	-5,17
Reservas.....	20.533,05	2,55	19.852,22	2,35	680,83	3,43
Excedentes de ejercicios anteriores.....	69.223,25	8,60	61.928,63	7,33	7.294,62	11,78
Excedente del ejercicio (positivo o negativo).....	-7.809,45	-0,97	5.382,36	0,64	-13.191,81	-245,09
INGRESOS A DISTRIBUIR EN VARIOS EJERCICIOS.....	115.998,50	14,41	109.199,11	12,93	6.799,39	6,23
PROVISIONES PARA RIESGOS Y GASTOS A LARGO PLAZO....	10.677,96	1,33	9.414,27	1,11	1.263,69	13,42
ACREEDORES A LARGO PLAZO.....	33.704,15	4,19	31.950,12	3,78	1.754,03	5,49
ACREEDORES A CORTO PLAZO.....	137.332,19	17,06	158.166,13	18,73	-20.833,94	-13,17
PROVISIONES PARA RIESGOS Y GASTOS A CORTO PLAZO...	-	-	16,75	-	-16,75	-100,00
TOTAL GENERAL.....	804.999,45	100,00	844.427,67	100,00	-39.428,22	-4,67

Cuenta de resultados

Fundaciones estatales

Concepto	2002		2001		Variación	
	Miles de euros	Porcentaje	Miles de euros	Porcentaje	Absoluta	Porcentual
Ingresos por actividad propia, ventas y otros ingresos.....	233.507,45	100,00	325.787,17	100,00	-92.279,72	-28,33
- Ayudas monetarias ,consumos de explotación y otros.....	198.346,97	84,94	210.470,95	64,60	-12.123,98	-5,76
- Gastos de personal.....	48.105,87	20,60	110.557,88	33,94	-62.452,01	-56,49
- Dotaciones amortizaciones de inmovilizado.....	8.675,26	3,72	12.106,61	3,72	-3.431,35	-28,34
± Variación provisiones de la actividad.....	-1.272,08	-0,54	-181,61	-0,05	-1.090,47	-600,45
RESULTADO DE EXPLOTACIÓN.....	-22.892,73	-9,80	-7.529,88	-2,31	-15.362,85	-204,03
+ Ingresos financieros.....	9.982,88	4,27	12.274,74	3,76	-2.291,86	-18,67
- Gastos financieros.....	799,37	0,34	483,20	0,15	316,17	65,43
± Variación provisiones inversiones financieras.....	-2.393,48	-1,02	-1.127,31	-0,34	-1.266,17	-112,32
RESULTADO DE LAS ACTIVIDADES ORDINARIAS.....	-16.102,70	-6,89	3.134,35	0,96	-19.237,05	-613,75
+ Beneficios procedentes del inmovilizado e ingresos excepcionales.....	11.567,21	4,95	5.917,57	1,82	5.649,64	95,47
- Pérdidas procedentes del inmovilizado y gastos excepcionales	2.880,70	8,13	3.154,51	0,01	-273,81	-8,68
± Variación provisiones de inmovilizado.....	-22,93	-	2,37	-	-25,30	-1.067,51
RESULTADO ANTES DE IMPUESTOS.....	-7.439,12	-3,18	5.899,78	1,81	-13.338,90	-226,09
± Impuesto sobre Sociedades.....	-370,33	-0,16	-517,42	-0,16	147,09	28,43
EXCEDENTE DEL EJERCICIO.....	-7.809,45	-3,34	5.382,36	1,65	-13.191,81	-245,09

Resultado de las operaciones
Fundaciones estatales

Miles de euros

Concepto	2002
Excedente del ejercicio.....	-7.809,45
Mas	
Dotaciones a las amortizaciones y provisiones de inmovilizado.....	10.394,50
Dotación a la provisión para riesgos y gastos.....	2.508,93
Gastos derivados de intereses diferidos.....	0,01
Amortización de gastos de formalización de deudas.....	-
Diferencias de cambio negativas.....	-
Pérdidas en enajenación de inmovilizado.....	1.295,13
Impuesto sobre sociedades diferido en el ejercicio.....	-
Otros.....	47,06
Menos	
Excesos de provisiones de inmovilizado.....	55,87
Excesos de provisiones para riesgos y gastos.....	-
Ingresos derivados de intereses diferidos.....	-
Diferencias de cambio positivas.....	-
Subvenciones, donaciones y legados de capital y otros traspasados al resultado del ejercicio.....	52.685,94
Beneficios en la enajenación de inmovilizado.....	7.167,43
Impuesto sobre sociedades anticipado en el ejercicio y crédito impositivo generado en el ejercicio por compensación de pérdidas.....	-
Otros.....	4.488,44
Resultado generado o aplicado por las operaciones.....	-57.961,50

Nota: no se incluyen los datos del ejercicio 2001 al no disponer de información respecto a las Fundaciones hospitalarias para dicho ejercicio.

Cuadro de financiación

Fundaciones estatales

Miles de euros

Aplicaciones	2002	Orígenes	2002
Recursos aplicados en las operaciones.....	57.961,50	Recursos procedentes de las operaciones.....	-
Gastos de establecimiento y de formalización de deudas.....	181,27	Aportaciones.....	1.989,63
Adquisiciones de inmovilizado.....	61.650,13	Subvenciones, donaciones y legados de capital y otros.....	75.351,69
Inmovilizaciones inmateriales.....	2.153,19	Deudas a largo plazo.....	13.564,86
Bienes del patrimonio histórico.....	7.669,32	Empréstitos y otros pasivos análogos.....	-
Inmovilizaciones materiales.....	34.487,29	De empresas del grupo.....	-
Inmovilizaciones financieras.....	17.340,33	De empresas asociadas.....	-
Empresas del grupo.....	-	De otras entidades.....	13.070,54
Empresas asociadas.....	-	De proveedores de inmovilizado y otros.....	494,32
Otras inversiones financieras.....	17.340,33	Enajenación de inmovilizado.....	21.807,24
Reducciones del fondo social o dotación fundacional.....	22,58	Inmovilizaciones inmateriales.....	-
Cancelación o traspaso a corto plazo de deuda a largo plazo..	7.273,77	Bienes del patrimonio histórico.....	0,31
Empréstitos y otros pasivos análogos.....	13,27	Inmovilizaciones materiales.....	17.875,48
De empresas del grupo.....	-	Inmovilizaciones financieras.....	3.931,45
De empresas asociadas.....	-	Empresas del grupo.....	-
De otras deudas.....	7.260,50	Empresas asociadas.....	-
Administraciones públicas a largo plazo.....	-	Otras inversiones financieras.....	3.931,45
Provisiones para riesgos y gastos.....	1.057,51	Cancelación anticipada o traspaso a corto plazo de inmovilizaciones financieras.....	66,17
Otras.....	265,63	Empresas del grupo.....	-
		Empresas asociadas.....	-
		Otras inversiones financieras.....	66,17
		Otros.....	384,41
Total aplicaciones.....	128.412,39	Total orígenes.....	113.164,00
Aumento del capital circulante.....	-	Disminuciones de capital circulante.....	15.248,39

Nota: no se incluyen los datos del ejercicio 2001 al no disponer de información respecto a las Fundaciones hospitalarias para dicho ejercicio.

Variación del capital circulante

Fundaciones estatales

Miles de euros

Concepto	2002	
	Aumentos	Disminuciones
Fundadores y otros por desembolsos exigidos.....	-	-
Existencias.....	-	63,77
Deudores.....	8.549,48	-
Acreedores y provisiones para riesgos y gastos a corto plazo.....	-	16.031,93
Inversiones financieras temporales.....	-	81.865,50
Tesorería.....	72.348,38	-
Ajustes por periodificación.....	1.814,95	-
Total.....	82.712,81	97.961,20
Variación del capital circulante.....	-	15.248,39

Nota: no se incluyen los datos del ejercicio 2001 al no disponer de información respecto a las Fundaciones hospitalarias para dicho ejercicio.



**4.2. POR SECTORES DE
ACTIVIDAD**



**FUNDACIONES CULTURALES Y
DOCENTES**

ENTIDADES TRATADAS	
<p>FUNDACIÓN AENA</p> <p>FUNDACIÓN AGENCIA NACIONAL DE EVALUACIÓN DE LA CALIDAD Y ACREDITACIÓN (ANECA)</p> <p>FUNDACIÓN ALMADEN, FRANCISCO JAVIER DE VILLEGAS</p> <p>FUNDACIÓN CANARIA PUERTOS DE LAS PALMAS (FUNDACIÓN PUERTO DE LAS PALMAS)</p> <p>FUNDACIÓN CASA DE LA MONEDA</p> <p>FUNDACIÓN CENTRO DE ESTUDIOS MONETARIOS Y FINANCIEROS (CEMFI)</p> <p>FUNDACIÓN CENTRO NACIONAL DEL VIDRIO (F.C.N.V.)</p> <p>FUNDACIÓN COLECCIÓN THYSSEN BORNEMISZA</p> <p>FUNDACIÓN COLEGIOS MAYORES MAE-AECI (antes FUNDACIÓN COLEGIO MAYOR IBEROAMERICANO NUESTRA SEÑORA DE GUADALUPE)</p> <p>FUNDACIÓN CULTURAL ESPAÑOLA PARA EL FOMENTO DE LA ARTESANÍA (FUNDACIÓN ESPAÑOLA PARA LA ARTESANÍA)</p> <p>FUNDACIÓN DE LOS FERROCARRILES ESPAÑOLES</p> <p>FUNDACIÓN EFE</p> <p>FUNDACIÓN GENERAL DE LA UNIVERSIDAD NACIONAL DE EDUCACIÓN A DISTANCIA (FUNDACIÓN UNED)</p> <p>FUNDACIÓN IBEROAMERICANA PARA EL FOMENTO DE LA CULTURA Y CIENCIAS DEL MAR (FOMAR)</p> <p>FUNDACIÓN ICO</p> <p>FUNDACIÓN INSTITUTO IBEROAMERICANO DE MERCADOS DE VALORES</p> <p>FUNDACIÓN INSTITUTO PORTUARIO DE ESTUDIOS Y COOPERACION COMUNIDAD VALENCIANA (FUNDACIÓN IPEC)</p> <p>FUNDACIÓN INTERNACIONAL Y PARA IBEROAMÉRICA DE ADMINISTRACIÓN Y POLÍTICAS PÚBLICAS (FIIAPP)</p> <p>FUNDACIÓN LÁZARO GALDIANO</p> <p>FUNDACIÓN MUSEO SOROLLA</p> <p>FUNDACIÓN PARA EL DESARROLLO DE LA FORMACIÓN EN LAS ZONAS MINERAS DEL CARBÓN</p> <p>FUNDACIÓN PORTUARIA</p> <p>FUNDACIÓN RESIDENCIA DE ESTUDIANTES</p> <p>FUNDACIÓN SEPI</p> <p>FUNDACIÓN TEATRO LÍRICO</p> <p>FUNDACION TRIPARTITA PARA LA FORMACIÓN EN EL EMPLEO</p>	

ENTIDADES NO TRATADAS

FUNDACIÓN CENTRO ESPAÑOL DE ESTUDIOS DE AMÉRICA
LATINA (CEDEAL)
FUNDACIÓN DE ESTUDIOS DE POSTGRADO EN IBEROAMERICA
(FEPI)
FUNDACIÓN MUSEO CERRALBO
FUNDACIÓN MUSEO TALLER JUAN JOSE

Balance agregado

Fundaciones culturales y docentes

ACTIVO	2002		2001		Variación	
	Miles de euros	Porcentaje	Miles de euros	Porcentaje	Absoluta	Porcentual
FUNDADORES/ASOCIADOS POR DESEMBOLSOS NO EXIGIDOS.....	46,58	0,01	345,57	0,06	-298,99	-86,52
INMOVILIZADO.....	402.612,27	68,34	385.633,85	65,48	16.978,42	4,40
Gastos de establecimiento.....	512,24	0,09	586,56	0,10	-74,32	-12,67
Inmovilizaciones inmateriales.....	3.026,66	0,51	2.366,16	0,40	660,50	27,91
Bienes del Patrimonio Histórico.....	287.589,30	48,82	287.530,83	48,83	58,47	0,02
Otras inmovilizaciones materiales.....	61.590,69	10,45	57.847,49	9,82	3.743,20	6,47
Inmovilizaciones financieras.....	26.463,27	4,49	23.741,72	4,03	2.721,55	11,46
Deudores por operaciones de la actividad a largo plazo.....	23.430,11	3,98	13.561,09	2,30	9.869,02	72,77
GASTOS A DISTRIBUIR EN VARIOS EJERCICIOS.....	3,24	-	0,95	-	2,29	241,05
ACTIVO CIRCULANTE.....	186.494,85	31,65	202.917,62	34,46	-16.422,77	-8,09
Fundadores/Asociados por desembolsos exigidos.....	-	-	-	-	-	-
Existencias.....	2.144,33	0,36	2.144,57	0,36	-0,24	-0,01
Usuarios y otros deudores de la actividad propia.....	14.654,16	2,49	11.808,90	2,01	2.845,26	24,09
Otros deudores.....	26.063,83	4,42	17.161,06	2,91	8.902,77	51,88
Inversiones financieras temporales.....	47.773,02	8,11	139.175,03	23,64	-91.402,01	-65,67
Tesorería.....	93.768,38	15,92	32.234,15	5,47	61.534,23	190,90
Ajustes por periodificación.....	2.091,13	0,35	393,91	0,07	1.697,22	430,86
TOTAL GENERAL.....	589.156,94	100,00	588.897,99	100,00	258,95	0,04

PASIVO	2002		2001		Variación	
	Miles de euros	Porcentaje	Miles de euros	Porcentaje	Absoluta	Porcentual
FONDOS PROPIOS.....	465.675,70	79,04	473.370,71	80,39	-7.695,01	-1,63
Dotación fundacional/Fondo social.....	401.266,79	68,10	402.353,82	68,33	-1.087,03	-0,27
Reservas.....	13.178,32	2,24	12.638,69	2,15	539,63	4,27
Excedentes de ejercicios anteriores.....	58.824,19	9,98	59.094,47	10,03	-270,28	-0,46
Excedente del ejercicio (positivo o negativo).....	-7.593,60	-1,28	-716,27	-0,12	-6.877,33	-960,16
INGRESOS A DISTRIBUIR EN VARIOS EJERCICIOS.....	8.310,38	1,41	7.966,14	1,35	344,24	4,32
PROVISIONES PARA RIESGOS Y GASTOS A LARGO PLAZO....	10.061,39	1,71	8.878,58	1,51	1.182,81	13,32
ACREEDORES A LARGO PLAZO.....	33.424,39	5,67	31.523,26	5,35	1.901,13	6,03
ACREEDORES A CORTO PLAZO.....	71.685,08	12,17	67.155,77	11,40	4.529,31	6,74
PROVISIONES PARA RIESGOS Y GASTOS A CORTO PLAZO...	-	-	3,53	-	-3,53	-100,00
TOTAL GENERAL.....	589.156,94	100,00	588.897,99	100,00	258,95	0,04

Cuenta de resultados

Fundaciones culturales y docentes

Concepto	2002		2001		Variación	
	Miles de euros	Porcentaje	Miles de euros	Porcentaje	Absoluta	Porcentual
Ingresos por actividad propia, ventas y otros ingresos.....	151.320,83	100,00	131.847,28	100,00	19.473,55	14,77
- Ayudas monetarias ,consumos de explotación y otros.....	128.989,06	85,24	109.891,13	83,35	19.097,93	17,38
- Gastos de personal.....	30.829,97	20,37	26.317,18	19,96	4.512,79	17,15
- Dotaciones amortizaciones de inmovilizado.....	4.003,78	2,65	3.514,61	2,67	489,17	13,92
± Variación provisiones de la actividad.....	-752,60	-0,49	-273,02	-0,20	-479,58	-175,66
RESULTADO DE EXPLOTACIÓN.....	-13.254,58	-8,75	-8.148,66	-6,18	-5.105,92	-62,66
+ Ingresos financieros.....	6.863,54	4,52	9.390,92	7,12	-2.527,38	-26,91
- Gastos financieros.....	634,77	0,42	301,74	0,23	333,03	110,37
± Variación provisiones inversiones financieras.....	-2.420,93	-1,59	-1.103,08	-0,83	-1.317,85	-119,47
RESULTADO DE LAS ACTIVIDADES ORDINARIAS.....	-9.446,74	-6,24	-162,56	-0,12	-9.284,18	-5.711,23
+ Beneficios procedentes del inmovilizado e ingresos excepcionales.....	3.397,43	2,25	1.158,88	0,88	2.238,55	193,16
- Pérdidas procedentes del inmovilizado y gastos excepcionales	1.339,71	7,13	1.394,89	1,18	-55,18	-3,96
± Variación provisiones de inmovilizado.....	-22,93	-0,01	2,37	-	-25,30	-1.067,51
RESULTADO ANTES DE IMPUESTOS.....	-7.411,95	-4,89	-396,20	-0,30	-7.015,75	-1.770,76
± Impuesto sobre Sociedades.....	-181,65	-0,12	-320,07	-0,24	138,42	43,25
EXCEDENTE DEL EJERCICIO.....	-7.593,60	-5,01	-716,27	-0,54	-6.877,33	-960,16

Resultado de las operaciones
Fundaciones culturales y docentes

(miles de euros)

Concepto	2002	2001
Excedente del ejercicio.....	-7.593,60	-716,27
Mas		
Dotaciones a las amortizaciones y provisiones de inmovilizado.....	5.637,40	4.198,75
Dotación a la provisión para riesgos y gastos.....	2.027,00	1.795,46
Gastos derivados de intereses diferidos.....	0,01	0,73
Amortización de gastos de formalización de deudas.....	-	0,08
Diferencias de cambio negativas.....	-	-
Pérdidas en enajenación de inmovilizado.....	228,93	643,43
Impuesto sobre sociedades diferido en el ejercicio.....	-	-
Otros.....	47,06	26,51
Menos		
Excesos de provisiones de inmovilizado.....	55,87	-
Excesos de provisiones para riesgos y gastos.....	-	21,62
Ingresos derivados de intereses diferidos.....	-	-
Diferencias de cambio positivas.....	-	-
Beneficios en la enajenación de inmovilizado.....	617,59	1.586,91
Subvenciones, donaciones y legados de capital y otros traspasados al resultado del ejercicio.....	4.971,36	1.709,77
Impuesto sobre sociedades anticipado en el ejercicio y crédito impositivo generado en el ejercicio por compensación de pérdidas.....	-	-
Otros.....	4.299,31	2.427,68
Resultado generado o aplicado por las operaciones.....	-9.597,33	202,71

Cuadro de financiación

Fundaciones culturales y docentes

(miles de euros)

Aplicaciones	2002	2001	Orígenes	2002	2001
Recursos aplicados en las operaciones.....	9.597,33	-	Recursos procedentes de las operaciones..	-	202,71
Gastos de establecimiento y de formalización de deudas.....	71,63	297,79	Aportaciones.....	851,55	925,92
Adquisiciones de inmovilizado.....	33.677,15	18.753,66	Subvenciones, donaciones y legados de capital y otros.....	5.128,28	1.564,71
Inmovilizaciones inmateriales.....	1.345,89	2.149,34	Deudas a largo plazo.....	13.314,22	35.122,40
Bienes del patrimonio histórico.....	1.040,33	206,11	Empréstitos y otros pasivos análogos....	-	11,24
Inmovilizaciones materiales.....	14.929,32	14.145,41	De empresas del grupo.....	-	-
Inmovilizaciones financieras.....	16.361,61	2.252,80	De empresas asociadas.....	-	-
Empresas del grupo.....	-	-	De otras entidades.....	13.070,54	35.107,72
Empresas asociadas.....	-	-	De proveedores de inmovilizado y otros	243,68	3,44
Otras inversiones financieras.....	16.361,61	2.252,80	Enajenación de inmovilizado.....	11.447,21	15.434,35
Reducciones del fondo social o dotación fundacional.....	-	-	Inmovilizaciones inmateriales.....	-	667,46
Cancelación o traspaso a corto plazo de deuda a largo plazo.....	7.273,77	18.292,71	Bienes del patrimonio histórico.....	0,31	-
Empréstitos y otros pasivos análogos....	13,27	3,97	Inmovilizaciones materiales.....	8.669,46	11.873,28
De empresas del grupo.....	-	-	Inmovilizaciones financieras.....	2.777,44	2.893,61
De empresas asociadas.....	-	-	Empresas del grupo.....	-	-
De otras deudas.....	7.260,50	18.288,74	Empresas asociadas.....	-	-
Administraciones públicas a largo plazo....	-	-	Otras inversiones financieras.....	2.777,44	2.893,61
Provisiones para riesgos y gastos.....	844,17	861,41	Cancelación anticipada o traspaso a corto plazo de inmovilizaciones financieras.....	61,06	60,40
Otras.....	265,63	968,19	Empresas del grupo.....	-	-
			Empresas asociadas.....	-	-
			Otras inversiones financieras.....	61,06	60,40
			Otros.....	384,41	226,67
Total aplicaciones.....	51.729,68	39.173,76	Total orígenes.....	31.186,73	53.537,16
Aumento del capital circulante.....	-	14.363,40	Disminución del capital circulante.....	20.542,95	-

Variación del capital circulante
Fundaciones culturales y docentes

(miles de euros)

Concepto	Aumentos		Disminuciones	
	2002	2001	2002	2001
Fundadores y otros por desembolsos exigidos.....	-	-	-	-
Existencias.....	-	127,15	0,24	-
Deudores.....	11.754,01	11.451,18	-	-
Acreedores y provisiones para riesgos y gastos a corto plazo.....	-	-	4.639,97	25.360,48
Inversiones financieras temporales.....	-	43.526,97	90.912,71	-
Tesorería.....	61.558,74	-	-	13.789,83
Ajustes por periodificación.....	1.697,22	-	-	1.591,59
Total.....	75.009,97	55.105,30	95.552,92	40.741,90
Variación del capital circulante.....	-	14.363,40	20.542,95	-



**FUNDACIONES DE
INVESTIGACIÓN Y
TECNOLÓGICAS**

ENTIDADES TRATADAS	
FUNDACIÓN BABCOCK PARA LA INNOVACIÓN TECNOLÓGICA FUNDACIÓN CENTRO NACIONAL DE INVESTIGACIONES ONCOLÓGICAS CARLOS III FUNDACIÓN CENTROS DE INVESTIGACIÓN INNOVACIÓN Y TECNOLOGÍA AEROSPACIAL (CITAE) FUNDACIÓN ESCUELA DE ORGANIZACIÓN INDUSTRIAL (EOI ESCUELA DE NEGOCIOS) FUNDACIÓN ESPAÑOLA PARA LA CIENCIA Y LA TECNOLOGÍA FUNDACIÓN INSTITUTO DE INVESTIGACIÓN CARDIOVASCULAR CARLOS III (CNIC) FUNDACIÓN OBSERVATORIO DE PROSPECTIVA TECNOLÓGICA INDUSTRIAL (OPTI) FUNDACIÓN PARA EL DESARROLLO DE LA INVESTIGACIÓN EN GENÓMICA Y PROTEÓMICA (GENOMA ESPAÑA) FUNDACIÓN PARA LA COOPERACIÓN Y SALUD INTERNACIONAL CARLOS III (FUNDACIÓN CSAI)	

Balance agregado

Fundaciones de investigación y tecnológicas

ACTIVO	2002		2001		Variación	
	Miles de euros	Porcentaje	Miles de euros	Porcentaje	Absoluta	Porcentual
FUNDADORES/ASOCIADOS POR DESEMBOLSOS NO EXIGIDOS.....	-	-	-	-	-	-
INMOVILIZADO.....	71.890,27	50,34	55.320,07	43,72	16.570,20	29,95
Gastos de establecimiento.....	82,73	0,06	137,26	0,11	-54,53	-39,73
Inmovilizaciones inmateriales.....	5.967,56	4,18	3.503,86	2,77	2.463,70	70,31
Bienes del Patrimonio Histórico.....	-	-	-	-	-	-
Otras inmovilizaciones materiales.....	65.595,61	45,93	51.670,07	40,83	13.925,54	26,95
Inmovilizaciones financieras.....	244,37	0,17	8,88	0,01	235,49	2.651,91
Deudores por operaciones de la actividad a largo plazo.....	-	-	-	-	-	-
GASTOS A DISTRIBUIR EN VARIOS EJERCICIOS.....	-	-	-	-	-	-
ACTIVO CIRCULANTE.....	70.926,44	49,66	71.204,11	56,28	-277,67	-0,39
Fundadores/Asociados por desembolsos exigidos.....	-	-	-	-	-	-
Existencias.....	315,82	0,22	329,05	0,26	-13,23	-4,02
Usuarios y otros deudores de la actividad propia.....	4.136,93	2,90	3.838,47	3,03	298,46	7,78
Otros deudores.....	11.966,34	8,38	19.018,26	15,03	-7.051,92	-37,08
Inversiones financieras temporales.....	46.731,52	32,72	41.566,09	32,86	5.165,43	12,43
Tesorería.....	7.643,86	5,35	6.240,64	4,93	1.403,22	22,49
Ajustes por periodificación.....	131,97	0,09	211,60	0,17	-79,63	-37,63
TOTAL GENERAL.....	142.816,71	100,00	126.524,18	100,00	16.292,53	12,88

PASIVO	2002		2001		Variación	
	Miles de euros	Porcentaje	Miles de euros	Porcentaje	Absoluta	Porcentual
FONDOS PROPIOS.....	17.067,04	11,95	15.826,12	12,51	1.240,92	7,84
Dotación fundacional/Fondo social.....	6.112,29	4,28	5.841,05	4,62	271,24	4,64
Reservas.....	6.027,34	4,22	6.027,34	4,76	-	-
Excedentes de ejercicios anteriores.....	3.957,07	2,77	2.861,79	2,26	1.095,28	38,27
Excedente del ejercicio (positivo o negativo).....	970,34	0,68	1.095,94	0,87	-125,60	-11,46
INGRESOS A DISTRIBUIR EN VARIOS EJERCICIOS.....	93.030,67	65,13	79.169,52	62,58	13.861,15	17,51
PROVISIONES PARA RIESGOS Y GASTOS A LARGO PLAZO....	608,44	0,43	398,54	0,31	209,90	52,67
ACREEDORES A LARGO PLAZO.....	278,56	0,20	28,00	0,02	250,56	894,86
ACREEDORES A CORTO PLAZO.....	31.832,00	22,29	31.088,78	24,57	743,22	2,39
PROVISIONES PARA RIESGOS Y GASTOS A CORTO PLAZO...	-	-	13,22	0,01	-13,22	-100,00
TOTAL GENERAL.....	142.816,71	100,00	126.524,18	100,00	16.292,53	12,88

Cuenta de resultados

Fundaciones de investigación y tecnológicas

Concepto	2002		2001		Variación	
	Miles de euros	Porcentaje	Miles de euros	Porcentaje	Absoluta	Porcentual
Ingresos por actividad propia, ventas y otros ingresos.....	47.794,60	100,00	35.973,11	100,00	11.821,49	32,86
- Ayudas monetarias ,consumos de explotación y otros.....	34.607,32	72,41	27.221,61	75,68	7.385,71	27,13
- Gastos de personal.....	10.818,24	22,63	7.501,39	20,85	3.316,85	44,22
- Dotaciones amortizaciones de inmovilizado.....	4.097,17	8,57	1.557,49	4,33	2.539,68	163,06
± Variación provisiones de la actividad.....	-158,68	-0,33	316,32	0,88	-475,00	-150,16
RESULTADO DE EXPLOTACIÓN.....	-1.886,81	-3,94	8,94	0,02	-1.895,75	-21.205,26
+ Ingresos financieros.....	1.718,05	3,60	1.203,95	3,35	514,10	42,70
- Gastos financieros.....	60,02	0,13	47,52	0,13	12,50	26,30
± Variación provisiones inversiones financieras.....	-	-	-	-	-	-
RESULTADO DE LAS ACTIVIDADES ORDINARIAS.....	-228,78	-0,47	1.165,37	3,24	-1.394,15	-119,63
+ Beneficios procedentes del inmovilizado e ingresos excepcionales.....	2.306,90	4,83	392,35	1,09	1.914,55	487,97
- Pérdidas procedentes del inmovilizado y gastos excepcionales	985,42	2,54	371,20	-2,21	614,22	165,47
± Variación provisiones de inmovilizado.....	-	-	-	-	-	-
RESULTADO ANTES DE IMPUESTOS.....	1.092,70	2,29	1.186,52	3,30	-93,82	-7,91
± Impuesto sobre Sociedades.....	-122,36	-0,26	-90,58	-0,25	-31,78	-35,09
EXCEDENTE DEL EJERCICIO.....	970,34	2,03	1.095,94	3,05	-125,60	-11,46

Resultado de las operaciones
Fundaciones de investigación y tecnológicas

(miles de euros)

Concepto	2002	2001
Excedente del ejercicio.....	970,34	1.095,94
Mas		
Dotaciones a las amortizaciones y provisiones de inmovilizado.....	4.179,80	1.557,49
Dotación a la provisión para riesgos y gastos.....	481,93	365,13
Gastos derivados de intereses diferidos.....	-	-
Amortización de gastos de formalización de deudas.....	-	-
Diferencias de cambio negativas.....	-	-
Pérdidas en enajenación de inmovilizado.....	681,57	4,59
Impuesto sobre sociedades diferido en el ejercicio.....	-	-
Otros.....	-	104,97
Menos		
Excesos de provisiones de inmovilizado.....	-	-
Excesos de provisiones para riesgos y gastos.....	-	-
Ingresos derivados de intereses diferidos.....	-	-
Diferencias de cambio positivas.....	-	-
Beneficios en la enajenación de inmovilizado.....	794,81	-
Subvenciones, donaciones y legados de capital y otros traspasados al resultado del ejercicio.....	24.212,00	25.038,26
Impuesto sobre sociedades anticipado en el ejercicio y crédito impositivo generado en el ejercicio por compensación de pérdidas.....	-	-
Otros.....	187,71	-
Resultado generado o aplicado por las operaciones.....	-18.880,88	-21.910,14

Cuadro de financiación

Fundaciones de investigación y tecnológicas

(miles de euros)

Aplicaciones	2002	2001	Orígenes	2002	2001
Recursos aplicados en las operaciones.....	18.880,88	21.910,14	Recursos procedentes de las operaciones..	-	-
Gastos de establecimiento y de formalización de deudas.....	109,64	195,55	Aportaciones.....	480,81	240,40
Adquisiciones de inmovilizado.....	19.752,68	24.400,40	Subvenciones, donaciones y legados de capital y otros.....	37.170,00	68.864,80
Inmovilizaciones inmateriales.....	762,02	224,90	Deudas a largo plazo.....	250,64	21,00
Bienes del patrimonio histórico.....	-	-	Empréstitos y otros pasivos análogos....	-	-
Inmovilizaciones materiales.....	18.755,16	24.174,84	De empresas del grupo.....	-	-
Inmovilizaciones financieras.....	235,50	0,66	De empresas asociadas.....	-	-
Empresas del grupo.....	-	-	De otras entidades.....	-	-
Empresas asociadas.....	-	-	De proveedores de inmovilizado y otros	250,64	21,00
Otras inversiones financieras.....	235,50	0,66	Enajenación de inmovilizado.....	1.047,99	297,46
Reducciones del fondo social o dotación fundacional.....	-	-	Inmovilizaciones inmateriales.....	-	1,29
Cancelación o traspaso a corto plazo de deuda a largo plazo.....	-	-	Bienes del patrimonio histórico.....	-	-
Empréstitos y otros pasivos análogos....	-	-	Inmovilizaciones materiales.....	1.047,99	284,15
De empresas del grupo.....	-	-	Inmovilizaciones financieras.....	-	12,02
De empresas asociadas.....	-	-	Empresas del grupo.....	-	-
De otras deudas.....	-	-	Empresas asociadas.....	-	-
Administraciones públicas a largo plazo....	-	-	Otras inversiones financieras.....	-	12,02
Provisiones para riesgos y gastos.....	84,32	-	Cancelación anticipada o traspaso a corto plazo de inmovilizaciones financieras.....	-	-
Otras.....	-	-	Empresas del grupo.....	-	-
			Empresas asociadas.....	-	-
			Otras inversiones financieras.....	-	-
			Otros.....	-	-
Total aplicaciones.....	38.827,52	46.506,09	Total orígenes.....	38.949,44	69.423,66
Aumento del capital circulante.....	121,92	22.917,57	Disminución del capital circulante.....	-	-

Variación del capital circulante
Fundaciones de investigación y tecnológicas

(miles de euros)

Concepto	Aumentos		Disminuciones	
	2002	2001	2002	2001
Fundadores y otros por desembolsos exigidos.....	-	-	-	-
Existencias.....	-	66,50	13,24	-
Deudores.....	-	9.928,72	6.931,63	-
Acreedores y provisiones para riesgos y gastos a corto plazo.....	-	-	1.677,20	8.684,00
Inversiones financieras temporales.....	5.165,96	16.577,51	-	-
Tesorería.....	3.539,84	4.817,24	-	-
Ajustes por periodificación.....	38,19	211,60	-	-
Total.....	8.743,99	31.601,57	8.622,07	8.684,00
Variación del capital circulante.....	121,92	22.917,57	-	-



FUNDACIONES ASISTENCIALES

ENTIDADES TRATADAS	
FUNDACIÓN DE SERVICIOS LABORALES FUNDACIÓN ENRESA FUNDACIÓN LABORAL DE MINUSVALIDOS SANTA BARBARA (FUSBA) FUNDACIÓN PARA LA PREVENCIÓN DE RIESGOS LABORALES FUNDACIÓN PREMIO ESPAÑOL BENÉFICO FUNDACIÓN PREMIO GASPAR DIRUEL FUNDACIÓN PREMIO MARVA FUNDACIÓN SERVICIO INTERCONFEDERAL DE MEDIACIÓN Y ARBITRAJE (FUNDACIÓN SIMA) FUNDACIÓN VICTIMAS DEL TERRORISMO	

Balance agregado

Fundaciones asistenciales

ACTIVO	2002		2001		Variación	
	Miles de euros	Porcentaje	Miles de euros	Porcentaje	Absoluta	Porcentual
FUNDADORES/ASOCIADOS POR DESEMBOLSOS NO EXIGIDOS.....	-	-	-	-	-	-
INMOVILIZADO.....	4.442,69	11,02	6.980,84	19,97	-2.538,15	-36,36
Gastos de establecimiento.....	-	-	-	-	-	-
Inmovilizaciones inmateriales.....	46,87	0,12	69,39	0,20	-22,52	-32,45
Bienes del Patrimonio Histórico.....	-	-	-	-	-	-
Otras inmovilizaciones materiales.....	3.022,79	7,49	5.965,51	17,06	-2.942,72	-49,33
Inmovilizaciones financieras.....	1.373,03	3,41	945,94	2,71	427,09	45,15
Deudores por operaciones de la actividad a largo plazo.....	-	-	-	-	-	-
GASTOS A DISTRIBUIR EN VARIOS EJERCICIOS.....	-	-	-	-	-	-
ACTIVO CIRCULANTE.....	35.872,04	88,98	27.974,48	80,03	7.897,56	28,23
Fundadores/Asociados por desembolsos exigidos.....	-	-	-	-	-	-
Existencias.....	514,31	1,28	557,26	1,59	-42,95	-7,71
Usuarios y otros deudores de la actividad propia.....	4.168,24	10,34	1.755,88	5,02	2.412,36	137,39
Otros deudores.....	636,78	1,58	361,42	1,03	275,36	76,19
Inversiones financieras temporales.....	27.282,99	67,67	23.357,61	66,83	3.925,38	16,81
Tesorería.....	3.256,77	8,08	1.908,67	5,46	1.348,10	70,63
Ajustes por periodificación.....	12,95	0,03	33,64	0,10	-20,69	-61,50
TOTAL GENERAL.....	40.314,73	100,00	34.955,32	100,00	5.359,41	15,33

PASIVO	2002		2001		Variación	
	Miles de euros	Porcentaje	Miles de euros	Porcentaje	Absoluta	Porcentual
FONDOS PROPIOS.....	17.087,98	42,39	11.776,79	33,69	5.311,19	45,10
Dotación fundacional/Fondo social.....	13.140,60	32,60	12.474,14	35,68	666,46	5,34
Reservas.....	1.165,23	2,89	1.186,19	3,39	-20,96	-1,77
Excedentes de ejercicios anteriores.....	-1.895,30	-4,70	1.428,20	4,09	-3.323,50	-232,71
Excedente del ejercicio (positivo o negativo).....	4.677,45	11,60	-3.311,74	-9,47	7.989,19	241,24
INGRESOS A DISTRIBUIR EN VARIOS EJERCICIOS.....	1.571,38	3,90	1.616,71	4,63	-45,33	-2,80
PROVISIONES PARA RIESGOS Y GASTOS A LARGO PLAZO....	8,13	0,02	137,15	0,39	-129,02	-94,07
ACREEDORES A LARGO PLAZO.....	1,20	-	1,20	-	-	-
ACREEDORES A CORTO PLAZO.....	21.646,04	53,69	21.423,47	61,29	222,57	1,04
PROVISIONES PARA RIESGOS Y GASTOS A CORTO PLAZO...	-	-	-	-	-	-
TOTAL GENERAL.....	40.314,73	100,00	34.955,32	100,00	5.359,41	15,33

Cuenta de resultados

Fundaciones asistenciales

Concepto	2002		2001		Variación	
	Miles de euros	Porcentaje	Miles de euros	Porcentaje	Absoluta	Porcentual
Ingresos por actividad propia, ventas y otros ingresos.....	21.176,51	100,00	25.154,88	100,00	-3.978,37	-15,82
- Ayudas monetarias ,consumos de explotación y otros.....	17.110,45	80,81	23.595,60	93,80	-6.485,15	-27,48
- Gastos de personal.....	5.083,38	24,00	6.294,32	25,02	-1.210,94	-19,24
- Dotaciones amortizaciones de inmovilizado.....	420,31	1,98	665,62	2,65	-245,31	-36,85
± Variación provisiones de la actividad.....	1,23	0,01	-3,90	-0,01	5,13	131,54
RESULTADO DE EXPLOTACIÓN.....	-1.436,40	-6,78	-5.404,56	-21,48	3.968,16	73,42
+ Ingresos financieros.....	854,47	4,03	744,20	2,96	110,27	14,82
- Gastos financieros.....	1,87	0,01	3,65	0,01	-1,78	-48,77
± Variación provisiones inversiones financieras.....	-2,99	-0,01	6,21	0,02	-9,20	-148,15
RESULTADO DE LAS ACTIVIDADES ORDINARIAS.....	-586,79	-2,77	-4.657,80	-18,51	4.071,01	87,40
+ Beneficios procedentes del inmovilizado e ingresos excepcionales.....	5.862,88	27,69	1.600,93	6,36	4.261,95	266,22
- Pérdidas procedentes del inmovilizado y gastos excepcionales	555,15	5,40	205,37	19,32	349,78	170,32
± Variación provisiones de inmovilizado.....	-	-	-	-	-	-
RESULTADO ANTES DE IMPUESTOS.....	4.720,94	22,29	-3.262,24	-12,96	7.983,18	244,71
± Impuesto sobre Sociedades.....	-43,49	-0,20	-49,50	-0,20	6,01	12,14
EXCEDENTE DEL EJERCICIO.....	4.677,45	22,09	-3.311,74	-13,16	7.989,19	241,24

Resultado de las operaciones
Fundaciones asistenciales

(miles de euros)

Concepto	2002	2001
Excedente del ejercicio.....	4.677,45	-3.311,74
Mas		
Dotaciones a las amortizaciones y provisiones de inmovilizado.....	423,30	665,62
Dotación a la provisión para riesgos y gastos.....	-	12,79
Gastos derivados de intereses diferidos.....	-	-
Amortización de gastos de formalización de deudas.....	-	-
Diferencias de cambio negativas.....	-	-
Pérdidas en enajenación de inmovilizado.....	384,21	2,38
Impuesto sobre sociedades diferido en el ejercicio.....	-	-
Otros.....	-	-
Menos		
Excesos de provisiones de inmovilizado.....	-	6,21
Excesos de provisiones para riesgos y gastos.....	-	-
Ingresos derivados de intereses diferidos.....	-	-
Diferencias de cambio positivas.....	-	-
Beneficios en la enajenación de inmovilizado.....	5.755,03	22,05
Subvenciones, donaciones y legados de capital y otros traspasados al resultado del ejercicio.....	12.107,98	15.122,00
Impuesto sobre sociedades anticipado en el ejercicio y crédito impositivo generado en el ejercicio por compensación de pérdidas.....	-	-
Otros.....	1,42	13,77
Resultado generado o aplicado por las operaciones.....	-12.379,47	-17.794,98

Cuadro de financiación

Fundaciones asistenciales

(miles de euros)

Aplicaciones	2002	2001	Orígenes	2002	2001
Recursos aplicados en las operaciones.....	12.379,47	17.794,98	Recursos procedentes de las operaciones..	-	-
Gastos de establecimiento y de formalización de deudas.....	-	-	Aportaciones.....	657,27	853,44
Adquisiciones de inmovilizado.....	1.015,55	469,20	Subvenciones, donaciones y legados de capital y otros.....	12.062,64	15.071,01
Inmovilizaciones inmateriales.....	27,72	17,05	Deudas a largo plazo.....	-	-
Bienes del patrimonio histórico.....	433,18	-	Empréstitos y otros pasivos análogos....	-	-
Inmovilizaciones materiales.....	196,87	155,22	De empresas del grupo.....	-	-
Inmovilizaciones financieras.....	357,78	296,93	De empresas asociadas.....	-	-
Empresas del grupo.....	-	-	De otras entidades.....	-	-
Empresas asociadas.....	-	-	De proveedores de inmovilizado y otros	-	-
Otras inversiones financieras.....	357,78	296,93	Enajenación de inmovilizado.....	8.497,55	426,19
Reducciones del fondo social o dotación fundacional.....	22,58	-	Inmovilizaciones inmateriales.....	-	-
Cancelación o traspaso a corto plazo de deuda a largo plazo.....	-	-	Bienes del patrimonio histórico.....	-	-
Empréstitos y otros pasivos análogos....	-	-	Inmovilizaciones materiales.....	8.158,03	-
De empresas del grupo.....	-	-	Inmovilizaciones financieras.....	339,52	426,19
De empresas asociadas.....	-	-	Empresas del grupo.....	-	72,83
De otras deudas.....	-	-	Empresas asociadas.....	-	-
Administraciones públicas a largo plazo....	-	-	Otras inversiones financieras.....	339,52	353,36
Provisiones para riesgos y gastos.....	129,02	17,06	Cancelación anticipada o traspaso a corto plazo de inmovilizaciones financieras.....	5,11	-
Otras.....	-	-	Empresas del grupo.....	-	-
			Empresas asociadas.....	-	-
			Otras inversiones financieras.....	5,11	-
			Otros.....	-	-
Total aplicaciones.....	13.546,62	18.281,24	Total orígenes.....	21.222,57	16.350,64
Aumento del capital circulante.....	7.675,95	-	Disminución del capital circulante.....	-	1.930,60

Variación del capital circulante
Fundaciones asistenciales

(miles de euros)

Concepto	Aumentos		Disminuciones	
	2002	2001	2002	2001
Fundadores y otros por desembolsos exigidos.....	-	-	-	-
Existencias.....	-	-	42,95	29,17
Deudores.....	2.687,72	-	-	252,00
Acreedores y provisiones para riesgos y gastos a corto plazo.....	-	-	222,05	6.957,68
Inversiones financieras temporales.....	3.925,78	4.834,52	-	-
Tesorería.....	1.348,14	357,42	-	-
Ajustes por periodificación.....	-	116,31	20,69	-
Total.....	7.961,64	5.308,25	285,69	7.238,85
Variación del capital circulante.....	7.675,95	-	-	1.930,60



**FUNDACIONES
MEDIOAMBIENTALES**

ENTIDADES TRATADAS

FUNDACIÓN BIODIVERSIDAD
FUNDACIÓN ENTORNO, EMPRESA Y MEDIO AMBIENTE
FUNDACIÓN PARQUES NACIONALES

Balance agregado

Fundaciones medioambientales

ACTIVO	2002		2001		Variación	
	Miles de euros	Porcentaje	Miles de euros	Porcentaje	Absoluta	Porcentual
FUNDADORES/ASOCIADOS POR DESEMBOLSOS NO EXIGIDOS.....	-	-	-	-	-	-
INMOVILIZADO.....	9.946,08	30,41	3.710,24	19,04	6.235,84	168,07
Gastos de establecimiento.....	0,11	-	0,31	-	-0,20	-64,52
Inmovilizaciones inmateriales.....	27,79	0,08	24,24	0,12	3,55	14,65
Bienes del Patrimonio Histórico.....	6.195,81	18,95	-	-	6.195,81	-
Otras inmovilizaciones materiales.....	1.031,61	3,15	565,86	2,90	465,75	82,31
Inmovilizaciones financieras.....	2.690,76	8,23	3.119,83	16,02	-429,07	-13,75
Deudores por operaciones de la actividad a largo plazo.....	-	-	-	-	-	-
GASTOS A DISTRIBUIR EN VARIOS EJERCICIOS.....	-	-	-	-	-	-
ACTIVO CIRCULANTE.....	22.764,99	69,59	15.775,59	80,96	6.989,40	44,31
Fundadores/Asociados por desembolsos exigidos.....	-	-	-	-	-	-
Existencias.....	57,65	0,18	64,99	0,33	-7,34	-11,29
Usuarios y otros deudores de la actividad propia.....	568,03	1,74	336,86	1,73	231,17	68,62
Otros deudores.....	2.135,83	6,53	1.327,62	6,81	808,21	60,88
Inversiones financieras temporales.....	596,34	1,82	640,87	3,29	-44,53	-6,95
Tesorería.....	19.258,15	58,86	13.356,49	68,55	5.901,66	44,19
Ajustes por periodificación.....	148,99	0,46	48,76	0,25	100,23	205,56
TOTAL GENERAL.....	32.711,07	100,00	19.485,83	100,00	13.225,24	67,87

PASIVO	2002		2001		Variación	
	Miles de euros	Porcentaje	Miles de euros	Porcentaje	Absoluta	Porcentual
FONDOS PROPIOS.....	7.455,93	22,79	13.319,57	68,36	-5.863,64	-44,02
Dotación fundacional/Fondo social.....	4.820,12	14,74	4.820,12	24,74	-	-
Reservas.....	162,16	0,50	-	-	162,16	-
Excedentes de ejercicios anteriores.....	8.337,29	25,47	51,13	0,26	8.286,16	16.206,06
Excedente del ejercicio (positivo o negativo).....	-5.863,64	-17,92	8.448,32	43,36	-14.311,96	-169,41
INGRESOS A DISTRIBUIR EN VARIOS EJERCICIOS.....	13.086,07	40,01	3.489,90	17,91	9.596,17	274,97
PROVISIONES PARA RIESGOS Y GASTOS A LARGO PLAZO....	-	-	-	-	-	-
ACREEDORES A LARGO PLAZO.....	-	-	-	-	-	-
ACREEDORES A CORTO PLAZO.....	12.169,07	37,20	2.676,36	13,73	9.492,71	354,69
PROVISIONES PARA RIESGOS Y GASTOS A CORTO PLAZO...	-	-	-	-	-	-
TOTAL GENERAL.....	32.711,07	100,00	19.485,83	100,00	13.225,24	67,87

Cuenta de resultados

Fundaciones medioambientales

Concepto	2002		2001		Variación	
	Miles de euros	Porcentaje	Miles de euros	Porcentaje	Absoluta	Porcentual
Ingresos por actividad propia, ventas y otros ingresos.....	13.215,51	100,00	13.144,49	100,00	71,02	0,54
- Ayudas monetarias ,consumos de explotación y otros.....	17.640,14	133,48	4.241,41	32,27	13.398,73	315,90
- Gastos de personal.....	1.374,28	10,40	1.096,02	8,34	278,26	25,39
- Dotaciones amortizaciones de inmovilizado.....	154,00	1,17	172,85	1,31	-18,85	-10,91
± Variación provisiones de la actividad.....	-362,03	-2,73	-0,27	-	-361,76	-133.985,19
RESULTADO DE EXPLOTACIÓN.....	-6.314,94	-47,78	7.633,94	58,08	-13.948,88	-182,72
+ Ingresos financieros.....	546,82	4,14	417,36	3,17	129,46	31,02
- Gastos financieros.....	102,71	0,78	10,37	0,08	92,34	890,45
± Variación provisiones inversiones financieras.....	30,44	0,23	-30,44	-0,23	60,88	200,00
RESULTADO DE LAS ACTIVIDADES ORDINARIAS.....	-5.840,39	-44,19	8.010,49	60,94	-13.850,88	-172,91
+ Beneficios procedentes del inmovilizado e ingresos excepcionales.....	-	-44,19	479,23	3,65	-479,23	-100,00
- Pérdidas procedentes del inmovilizado y gastos excepcionales	0,42	-	17,62	-60,80	-17,20	-97,62
± Variación provisiones de inmovilizado.....	-	-	-	-	-	-
RESULTADO ANTES DE IMPUESTOS.....	-5.840,81	-44,19	8.472,10	64,45	-14.312,91	-168,94
± Impuesto sobre Sociedades.....	-22,83	-0,17	-23,78	-0,18	0,95	3,99
EXCEDENTE DEL EJERCICIO.....	-5.863,64	-44,36	8.448,32	64,27	-14.311,96	-169,41

Resultado de las operaciones
Fundaciones medioambientales

(miles de euros)

Concepto	2002	2001
Excedente del ejercicio.....	-5.863,64	8.448,32
Mas		
Dotaciones a las amortizaciones y provisiones de inmovilizado.....	154,00	203,29
Dotación a la provisión para riesgos y gastos.....	-	-
Gastos derivados de intereses diferidos.....	-	-
Amortización de gastos de formalización de deudas.....	-	-
Diferencias de cambio negativas.....	-	-
Pérdidas en enajenación de inmovilizado.....	0,42	17,60
Impuesto sobre sociedades diferido en el ejercicio.....	-	-
Otros.....	-	-
Menos		
Excesos de provisiones de inmovilizado.....	-	-
Excesos de provisiones para riesgos y gastos.....	-	-
Ingresos derivados de intereses diferidos.....	-	-
Diferencias de cambio positivas.....	-	-
Beneficios en la enajenación de inmovilizado.....	-	-
Subvenciones, donaciones y legados de capital y otros traspasados al resultado del ejercicio.....	11.394,60	11.560,53
Impuesto sobre sociedades anticipado en el ejercicio y crédito impositivo generado en el ejercicio por compensación de pérdidas.....	-	-
Otros.....	-	-
Resultado generado o aplicado por las operaciones.....	-17.103,82	-2.891,32

Cuadro de financiación

Fundaciones medioambientales

(miles de euros)

Aplicaciones	2002	2001	Orígenes	2002	2001
Recursos aplicados en las operaciones.....	17.103,82	2.891,32	Recursos procedentes de las operaciones..	-	-
Gastos de establecimiento y de formalización de deudas.....	-	0,21	Aportaciones.....	-	-
Adquisiciones de inmovilizado.....	7.204,75	1.366,61	Subvenciones, donaciones y legados de capital y otros.....	20.990,77	14.484,86
Inmovilizaciones inmateriales.....	17,56	14,78	Deudas a largo plazo.....	-	-
Bienes del patrimonio histórico.....	6.195,81	6,40	Empréstitos y otros pasivos análogos....	-	-
Inmovilizaciones materiales.....	605,94	1.315,91	De empresas del grupo.....	-	-
Inmovilizaciones financieras.....	385,44	29,52	De empresas asociadas.....	-	-
Empresas del grupo.....	-	-	De otras entidades.....	-	-
Empresas asociadas.....	-	-	De proveedores de inmovilizado y otros	-	-
Otras inversiones financieras.....	385,44	29,52	Enajenación de inmovilizado.....	814,49	-
Reducciones del fondo social o dotación fundacional.....	-	-	Inmovilizaciones inmateriales.....	-	-
Cancelación o traspaso a corto plazo de deuda a largo plazo.....	-	-	Bienes del patrimonio histórico.....	-	-
Empréstitos y otros pasivos análogos....	-	-	Inmovilizaciones materiales.....	-	-
De empresas del grupo.....	-	-	Inmovilizaciones financieras.....	814,49	-
De empresas asociadas.....	-	-	Empresas del grupo.....	-	-
De otras deudas.....	-	-	Empresas asociadas.....	-	-
Administraciones públicas a largo plazo....	-	-	Otras inversiones financieras.....	814,49	-
Provisiones para riesgos y gastos.....	-	-	Cancelación anticipada o traspaso a corto plazo de inmovilizaciones financieras.....	-	1,35
Otras.....	-	271,06	Empresas del grupo.....	-	-
			Empresas asociadas.....	-	-
			Otras inversiones financieras.....	-	1,35
			Otros.....	-	-
Total aplicaciones.....	24.308,57	4.529,20	Total orígenes.....	21.805,26	14.486,21
Aumento del capital circulante.....	-	9.957,01	Disminución del capital circulante.....	2.503,31	-

Variación del capital circulante
Fundaciones medioambientales

(miles de euros)

Concepto	Aumentos		Disminuciones	
	2002	2001	2002	2001
Fundadores y otros por desembolsos exigidos.....	-	-	-	-
Existencias.....	-	-	7,34	9,44
Deudores.....	1.039,38	-	-	243,37
Acreedores y provisiones para riesgos y gastos a corto plazo.....	-	-	9.492,71	276,48
Inversiones financieras temporales.....	-	-	44,53	2.476,92
Tesorería.....	5.901,66	12.981,78	-	-
Ajustes por periodificación.....	100,23	-	-	18,56
Total.....	7.041,27	12.981,78	9.544,58	3.024,77
Variación del capital circulante.....	-	9.957,01	2.503,31	-



**4.3. POR DEPENDENCIAS
MINISTERIALES**



MINISTERIO DE HACIENDA

ENTIDADES TRATADAS

FUNDACIÓN ALMADEN, FRANCISCO JAVIER DE VILLEGAS
FUNDACIÓN BABCOCK PARA LA INNOVACIÓN TECNOLÓGICA
FUNDACIÓN DE SERVICIOS LABORALES
FUNDACIÓN EFE
FUNDACIÓN ENTORNO, EMPRESA Y MEDIO AMBIENTE
FUNDACIÓN IBEROAMERICANA PARA EL FOMENTO DE LA
CULTURA Y CIENCIAS DEL MAR (FOMAR)
FUNDACIÓN LABORAL DE MINUSVALIDOS SANTA BARBARA
(FUSBA)
FUNDACIÓN PARA EL DESARROLLO DE LA FORMACIÓN EN LAS
ZONAS MINERAS DEL CARBÓN
FUNDACIÓN SEPI
FUNDACIÓN VICTIMAS DEL TERRORISMO

Balance agregado

Hacienda

ACTIVO	2002		2001		Variación	
	Miles de euros	Porcentaje	Miles de euros	Porcentaje	Absoluta	Porcentual
FUNDADORES/ASOCIADOS POR DESEMBOLSOS NO EXIGIDOS.....	-	-	45,06	0,04	-45,06	-100,00
INMOVILIZADO.....	15.830,29	14,18	12.852,79	11,81	2.977,50	23,17
Gastos de establecimiento.....	-	-	-	-	-	-
Inmovilizaciones inmateriales.....	675,12	0,60	741,91	0,68	-66,79	-9,00
Bienes del Patrimonio Histórico.....	-	-	-	-	-	-
Otras inmovilizaciones materiales.....	7.081,84	6,34	8.123,34	7,46	-1.041,50	-12,82
Inmovilizaciones financieras.....	8.073,33	7,24	3.987,54	3,67	4.085,79	102,46
Deudores por operaciones de la actividad a largo plazo.....	-	-	-	-	-	-
GASTOS A DISTRIBUIR EN VARIOS EJERCICIOS.....	2,84	-	-	-	2,84	-
ACTIVO CIRCULANTE.....	95.809,47	85,82	95.894,24	88,15	-84,77	-0,09
Fundadores/Asociados por desembolsos exigidos.....	-	-	-	-	-	-
Existencias.....	530,82	0,48	569,50	0,52	-38,68	-6,79
Usuarios y otros deudores de la actividad propia.....	2.003,88	1,79	2.707,79	2,49	-703,91	-26,00
Otros deudores.....	1.397,71	1,25	1.428,60	1,31	-30,89	-2,16
Inversiones financieras temporales.....	15.101,01	13,53	83.565,16	76,82	-68.464,15	-81,93
Tesorería.....	76.763,10	68,76	7.579,58	6,97	69.183,52	912,76
Ajustes por periodificación.....	12,95	0,01	43,61	0,04	-30,66	-70,30
TOTAL GENERAL.....	111.642,60	100,00	108.792,09	100,00	2.850,51	2,62

PASIVO	2002		2001		Variación	
	Miles de euros	Porcentaje	Miles de euros	Porcentaje	Absoluta	Porcentual
FONDOS PROPIOS.....	88.940,07	79,66	83.505,50	76,75	5.434,57	6,51
Dotación fundacional/Fondo social.....	37.459,82	33,55	36.802,55	33,83	657,27	1,79
Reservas.....	1.169,86	1,05	1.169,86	1,08	-	-
Excedentes de ejercicios anteriores.....	45.533,13	40,78	42.737,57	39,27	2.795,56	6,54
Excedente del ejercicio (positivo o negativo).....	4.777,26	4,28	2.795,52	2,57	1.981,74	70,89
INGRESOS A DISTRIBUIR EN VARIOS EJERCICIOS.....	1.892,48	1,70	1.202,68	1,11	689,80	57,36
PROVISIONES PARA RIESGOS Y GASTOS A LARGO PLAZO....	247,85	0,22	228,95	0,21	18,90	8,26
ACREEDORES A LARGO PLAZO.....	19,40	0,02	1,20	-	18,20	1.516,67
ACREEDORES A CORTO PLAZO.....	20.542,80	18,40	23.853,76	21,93	-3.310,96	-13,88
PROVISIONES PARA RIESGOS Y GASTOS A CORTO PLAZO...	-	-	-	-	-	-
TOTAL GENERAL.....	111.642,60	100,00	108.792,09	100,00	2.850,51	2,62

Cuenta de resultados

Hacienda

Concepto	2002		2001		Variación	
	Miles de euros	Porcentaje	Miles de euros	Porcentaje	Absoluta	Porcentual
Ingresos por actividad propia, ventas y otros ingresos.....	44.169,50	100,00	44.620,60	100,00	-451,10	-1,01
- Ayudas monetarias ,consumos de explotación y otros.....	40.368,74	91,40	38.661,63	86,65	1.707,11	4,42
- Gastos de personal.....	7.042,74	15,94	7.743,23	17,35	-700,49	-9,05
- Dotaciones amortizaciones de inmovilizado.....	586,75	1,33	810,70	1,82	-223,95	-27,62
± Variación provisiones de la actividad.....	-701,11	-1,58	-4,17	-	-696,94	-16.713,19
RESULTADO DE EXPLOTACIÓN.....	-4.529,84	-10,25	-2.599,13	-5,82	-1.930,71	-74,28
+ Ingresos financieros.....	3.578,02	8,10	4.165,49	9,33	-587,47	-14,10
- Gastos financieros.....	468,25	1,06	201,12	0,45	267,13	132,82
± Variación provisiones inversiones financieras.....	-813,70	-1,84	-496,31	-1,11	-317,39	-63,95
RESULTADO DE LAS ACTIVIDADES ORDINARIAS.....	-2.233,77	-5,05	868,93	1,95	-3.102,70	-357,07
+ Beneficios procedentes del inmovilizado e ingresos excepcionales.....	8.160,13	18,47	2.791,83	6,26	5.368,30	192,29
- Pérdidas procedentes del inmovilizado y gastos excepcionales	998,11	7,31	661,22	-0,46	336,89	50,95
± Variación provisiones de inmovilizado.....	-	-	-	-	-	-
RESULTADO ANTES DE IMPUESTOS.....	4.928,25	11,16	2.999,54	6,72	1.928,71	64,30
± Impuesto sobre Sociedades.....	-150,99	-0,34	-204,02	-0,45	53,03	25,99
EXCEDENTE DEL EJERCICIO.....	4.777,26	10,82	2.795,52	6,27	1.981,74	70,89

Resultado de las operaciones
Hacienda
(miles de euros)

Concepto	2002	2001
Excedente del ejercicio.....	4.777,26	2.795,52
Mas		
Dotaciones a las amortizaciones y provisiones de inmovilizado.....	620,65	897,00
Dotación a la provisión para riesgos y gastos.....	147,93	12,79
Gastos derivados de intereses diferidos.....	-	-
Amortización de gastos de formalización de deudas.....	-	-
Diferencias de cambio negativas.....	-	-
Pérdidas en enajenación de inmovilizado.....	430,05	2,38
Impuesto sobre sociedades diferido en el ejercicio.....	-	-
Otros.....	-	-
Menos		
Excesos de provisiones de inmovilizado.....	55,87	6,21
Excesos de provisiones para riesgos y gastos.....	-	9,52
Ingresos derivados de intereses diferidos.....	-	-
Diferencias de cambio positivas.....	-	-
Beneficios en la enajenación de inmovilizado.....	5.755,03	22,05
Subvenciones, donaciones y legados de capital y otros traspasados al resultado del ejercicio.....	71,21	35,97
Impuesto sobre sociedades anticipado en el ejercicio y crédito impositivo generado en el ejercicio por compensación de pérdidas.....	-	-
Otros.....	-	-
Resultado generado o aplicado por las operaciones.....	93,78	3.633,94

Cuadro de financiación

Hacienda
(miles de euros)

Aplicaciones	2002	2001	Orígenes	2002	2001
Recursos aplicados en las operaciones.....	-	-	Recursos procedentes de las operaciones..	93,78	3.633,94
Gastos de establecimiento y de formalización de deudas.....	2,84	-	Aportaciones.....	702,33	853,44
Adquisiciones de inmovilizado.....	8.179,55	2.353,83	Subvenciones, donaciones y legados de capital y otros.....	646,82	533,03
Inmovilizaciones inmateriales.....	35,54	535,03	Deudas a largo plazo.....	18,20	-
Bienes del patrimonio histórico.....	1.388,15	6,40	Empréstitos y otros pasivos análogos....	-	-
Inmovilizaciones materiales.....	1.340,88	1.515,47	De empresas del grupo.....	-	-
Inmovilizaciones financieras.....	5.414,98	296,93	De empresas asociadas.....	-	-
Empresas del grupo.....	-	-	De otras entidades.....	18,20	-
Empresas asociadas.....	-	-	De proveedores de inmovilizado y otros	-	-
Otras inversiones financieras.....	5.414,98	296,93	Enajenación de inmovilizado.....	9.962,28	426,46
Reducciones del fondo social o dotación fundacional.....	-	-	Inmovilizaciones inmateriales.....	-	-
Cancelación o traspaso a corto plazo de deuda a largo plazo.....	-	-	Bienes del patrimonio histórico.....	-	-
Empréstitos y otros pasivos análogos....	-	-	Inmovilizaciones materiales.....	8.195,03	0,27
De empresas del grupo.....	-	-	Inmovilizaciones financieras.....	1.767,25	426,19
De empresas asociadas.....	-	-	Empresas del grupo.....	-	72,83
De otras deudas.....	-	-	Empresas asociadas.....	-	-
Administraciones públicas a largo plazo....	-	-	Otras inversiones financieras.....	1.767,25	353,36
Provisiones para riesgos y gastos.....	129,02	298,55	Cancelación anticipada o traspaso a corto plazo de inmovilizaciones financieras.....	-	1,35
Otras.....	-	674,00	Empresas del grupo.....	-	-
			Empresas asociadas.....	-	-
			Otras inversiones financieras.....	-	1,35
			Otros.....	-	-
Total aplicaciones.....	8.311,41	3.326,38	Total orígenes.....	11.423,41	5.448,22
Aumento del capital circulante.....	3.112,00	2.121,84	Disminución del capital circulante.....	-	-

Variación del capital circulante
Hacienda
 (miles de euros)

Concepto	Aumentos		Disminuciones	
	2002	2001	2002	2001
Fundadores y otros por desembolsos exigidos.....	-	-	-	-
Existencias.....	-	-	38,68	28,67
Deudores.....	-	-	734,80	247,52
Acreedores y provisiones para riesgos y gastos a corto plazo.....	3.196,77	1.016,84	-	-
Inversiones financieras temporales.....	-	35.105,92	68.464,15	-
Tesorería.....	69.183,52	-	-	33.689,85
Ajustes por periodificación.....	-	-	30,66	34,88
Total.....	72.380,29	36.122,76	69.268,29	34.000,92
Variación del capital circulante.....	3.112,00	2.121,84	-	-



**MINISTERIO DE TRABAJO Y
ASUNTOS SOCIALES**

ENTIDADES TRATADAS

FUNDACIÓN PARA LA PREVENCIÓN DE RIESGOS LABORALES
FUNDACIÓN SERVICIO INTERCONFEDERAL DE MEDIACIÓN Y
ARBITRAJE (FUNDACIÓN SIMA)
FUNDACION TRIPARTITA PARA LA FORMACIÓN EN EL EMPLEO

Balance agregado

Trabajo y asuntos sociales

ACTIVO	2002		2001		Variación	
	Miles de euros	Porcentaje	Miles de euros	Porcentaje	Absoluta	Porcentual
FUNDADORES/ASOCIADOS POR DESEMBOLSOS NO EXIGIDOS.....	-	-	-	-	-	-
INMOVILIZADO.....	1.060,67	3,01	1.074,20	2,79	-13,53	-1,26
Gastos de establecimiento.....	-	-	-	-	-	-
Inmovilizaciones inmateriales.....	31,32	0,09	22,26	0,06	9,06	40,70
Bienes del Patrimonio Histórico.....	-	-	-	-	-	-
Otras inmovilizaciones materiales.....	967,65	2,75	986,71	2,56	-19,06	-1,93
Inmovilizaciones financieras.....	61,70	0,17	65,23	0,17	-3,53	-5,41
Deudores por operaciones de la actividad a largo plazo.....	-	-	-	-	-	-
GASTOS A DISTRIBUIR EN VARIOS EJERCICIOS.....	-	-	-	-	-	-
ACTIVO CIRCULANTE.....	34.208,50	96,99	37.394,59	97,21	-3.186,09	-8,52
Fundadores/Asociados por desembolsos exigidos.....	-	-	-	-	-	-
Existencias.....	-	-	-	-	-	-
Usuarios y otros deudores de la actividad propia.....	6.209,02	17,60	-	-	6.209,02	-
Otros deudores.....	163,40	0,46	10,49	0,03	152,91	1.457,67
Inversiones financieras temporales.....	17.140,66	48,61	20.327,71	52,84	-3.187,05	-15,68
Tesorería.....	10.694,79	30,32	17.056,39	44,34	-6.361,60	-37,30
Ajustes por periodificación.....	0,63	-	-	-	0,63	-
TOTAL GENERAL.....	35.269,17	100,00	38.468,79	100,00	-3.199,62	-8,32

PASIVO	2002		2001		Variación	
	Miles de euros	Porcentaje	Miles de euros	Porcentaje	Absoluta	Porcentual
FONDOS PROPIOS.....	3.080,78	8,74	3.097,83	8,05	-17,05	-0,55
Dotación fundacional/Fondo social.....	120,76	0,34	111,08	0,29	9,68	8,71
Reservas.....	-	-	21,29	0,06	-21,29	-100,00
Excedentes de ejercicios anteriores.....	2.954,48	8,38	5.326,55	13,83	-2.372,07	-44,53
Excedente del ejercicio (positivo o negativo).....	5,54	0,02	-2.361,09	-6,13	2.366,63	100,23
INGRESOS A DISTRIBUIR EN VARIOS EJERCICIOS.....	929,08	2,63	908,86	2,36	20,22	2,22
PROVISIONES PARA RIESGOS Y GASTOS A LARGO PLAZO....	-	-	-	-	-	-
ACREEDORES A LARGO PLAZO.....	-	-	-	-	-	-
ACREEDORES A CORTO PLAZO.....	31.259,31	88,63	34.462,10	89,59	-3.202,79	-9,29
PROVISIONES PARA RIESGOS Y GASTOS A CORTO PLAZO...	-	-	-	-	-	-
TOTAL GENERAL.....	35.269,17	100,00	38.468,79	100,00	-3.199,62	-8,32

Cuenta de resultados

Trabajo y asuntos sociales

Concepto	2002		2001		Variación	
	Miles de euros	Porcentaje	Miles de euros	Porcentaje	Absoluta	Porcentual
Ingresos por actividad propia, ventas y otros ingresos.....	42.036,74	100,00	36.795,69	100,00	5.241,05	14,24
- Ayudas monetarias ,consumos de explotación y otros.....	41.709,99	99,22	38.884,19	105,67	2.825,80	7,27
- Gastos de personal.....	752,80	1,79	669,68	1,82	83,12	12,41
- Dotaciones amortizaciones de inmovilizado.....	105,80	0,25	96,48	0,26	9,32	9,66
± Variación provisiones de la actividad.....	-	-	-	-	-	-
RESULTADO DE EXPLOTACIÓN.....	-531,85	-1,26	-2.854,66	-7,75	2.322,81	81,37
+ Ingresos financieros.....	751,68	1,79	538,62	1,46	213,06	39,56
- Gastos financieros.....	183,76	0,44	17,66	0,05	166,10	940,54
± Variación provisiones inversiones financieras.....	-	-	-	-	-	-
RESULTADO DE LAS ACTIVIDADES ORDINARIAS.....	36,07	0,09	-2.333,70	-6,34	2.369,77	101,55
+ Beneficios procedentes del inmovilizado e ingresos excepcionales.....	7,63	0,10	7,24	-6,32	0,39	5,39
- Pérdidas procedentes del inmovilizado y gastos excepcionales	0,02	-	-	-	0,02	-
± Variación provisiones de inmovilizado.....	-	-	-	-	-	-
RESULTADO ANTES DE IMPUESTOS.....	43,68	0,10	-2.326,46	-6,32	2.370,14	101,88
± Impuesto sobre Sociedades.....	-38,14	-0,09	-34,63	-0,09	-3,51	-10,14
EXCEDENTE DEL EJERCICIO.....	5,54	0,01	-2.361,09	-6,41	2.366,63	100,23

Concepto	2002	2001
Excedente del ejercicio.....	5,54	-2.361,09
Mas		
Dotaciones a las amortizaciones y provisiones de inmovilizado.....	105,80	96,48
Dotación a la provisión para riesgos y gastos.....	-	-
Gastos derivados de intereses diferidos.....	-	-
Amortización de gastos de formalización de deudas.....	-	-
Diferencias de cambio negativas.....	-	-
Pérdidas en enajenación de inmovilizado.....	-	-
Impuesto sobre sociedades diferido en el ejercicio.....	-	-
Otros.....	-	-
Menos		
Excesos de provisiones de inmovilizado.....	-	-
Excesos de provisiones para riesgos y gastos.....	-	-
Ingresos derivados de intereses diferidos.....	-	-
Diferencias de cambio positivas.....	-	-
Beneficios en la enajenación de inmovilizado.....	-	-
Subvenciones, donaciones y legados de capital y otros traspasados al resultado del ejercicio.....	12.944,66	15.086,03
Impuesto sobre sociedades anticipado en el ejercicio y crédito impositivo generado en el ejercicio por compensación de pérdidas.....	-	-
Otros.....	1,42	13,77
Resultado generado o aplicado por las operaciones.....	-12.834,74	-17.364,41

Cuadro de financiación

Trabajo y asuntos sociales

(miles de euros)

Aplicaciones	2002	2001	Orígenes	2002	2001
Recursos aplicados en las operaciones.....	12.834,74	17.364,41	Recursos procedentes de las operaciones..	-	-
Gastos de establecimiento y de formalización de deudas.....	-	-	Aportaciones.....	-	39,07
Adquisiciones de inmovilizado.....	95,97	29,19	Subvenciones, donaciones y legados de capital y otros.....	13.230,51	15.032,81
Inmovilizaciones inmateriales.....	22,65	6,88	Deudas a largo plazo.....	-	-
Bienes del patrimonio histórico.....	7,52	-	Empréstitos y otros pasivos análogos....	-	-
Inmovilizaciones materiales.....	65,64	22,31	De empresas del grupo.....	-	-
Inmovilizaciones financieras.....	0,16	-	De empresas asociadas.....	-	-
Empresas del grupo.....	-	-	De otras entidades.....	-	-
Empresas asociadas.....	-	-	De proveedores de inmovilizado y otros	-	-
Otras inversiones financieras.....	0,16	-	Enajenación de inmovilizado.....	-	-
Reducciones del fondo social o dotación fundacional.....	22,58	-	Inmovilizaciones inmateriales.....	-	-
Cancelación o traspaso a corto plazo de deuda a largo plazo.....	-	-	Bienes del patrimonio histórico.....	-	-
Empréstitos y otros pasivos análogos....	-	-	Inmovilizaciones materiales.....	-	-
De empresas del grupo.....	-	-	Inmovilizaciones financieras.....	-	-
De empresas asociadas.....	-	-	Empresas del grupo.....	-	-
De otras deudas.....	-	-	Empresas asociadas.....	-	-
Administraciones públicas a largo plazo....	-	-	Otras inversiones financieras.....	-	-
Provisiones para riesgos y gastos.....	-	-	Cancelación anticipada o traspaso a corto plazo de inmovilizaciones financieras.....	5,11	-
Otras.....	265,63	-	Empresas del grupo.....	-	-
			Empresas asociadas.....	-	-
			Otras inversiones financieras.....	5,11	-
			Otros.....	-	-
Total aplicaciones.....	13.218,92	17.393,60	Total orígenes.....	13.235,62	15.071,88
Aumento del capital circulante.....	16,70	-	Disminución del capital circulante.....	-	2.321,72

Variación del capital circulante
Trabajo y asuntos sociales

(miles de euros)

Concepto	Aumentos		Disminuciones	
	2002	2001	2002	2001
Fundadores y otros por desembolsos exigidos.....	-	-	-	-
Existencias.....	-	-	-	-
Deudores.....	6.361,93	2,78	-	-
Acreedores y provisiones para riesgos y gastos a corto plazo.....	3.202,79	-	-	23.886,59
Inversiones financieras temporales.....	-	5.385,73	3.187,05	-
Tesorería.....	-	16.063,32	6.361,60	-
Ajustes por periodificación.....	0,63	113,04	-	-
Total.....	9.565,35	21.564,87	9.548,65	23.886,59
Variación del capital circulante.....	16,70	-	-	2.321,72



**MINISTERIO DE CIENCIA Y
TECNOLOGÍA**

ENTIDADES TRATADAS

FUNDACIÓN ENRESA

FUNDACIÓN ESCUELA DE ORGANIZACIÓN INDUSTRIAL (EOI
ESCUELA DE NEGOCIOS)

FUNDACIÓN ESPAÑOLA PARA LA CIENCIA Y LA TECNOLOGÍA

FUNDACIÓN OBSERVATORIO DE PROSPECTIVA TECNOLÓGICA
INDUSTRIAL (OPTI)

FUNDACIÓN PARA EL DESARROLLO DE LA INVESTIGACIÓN EN
GENÓMICA Y PROTEÓMICA (GENOMA ESPAÑA)

FUNDACIÓN RESIDENCIA DE ESTUDIANTES

ENTIDADES NO TRATADAS

FUNDACIÓN CENTRO ESPAÑOL DE ESTUDIOS DE AMÉRICA
LATINA (CEDEAL)

Balance agregado

Ciencia y tecnología

ACTIVO	2002		2001		Variación	
	Miles de euros	Porcentaje	Miles de euros	Porcentaje	Absoluta	Porcentual
FUNDADORES/ASOCIADOS POR DESEMBOLSOS NO EXIGIDOS.....	-	-	-	-	-	-
INMOVILIZADO.....	35.332,20	57,02	20.765,67	34,41	14.566,53	70,15
Gastos de establecimiento.....	240,08	0,39	204,63	0,34	35,45	17,32
Inmovilizaciones inmateriales.....	4.712,58	7,61	3.429,43	5,68	1.283,15	37,42
Bienes del Patrimonio Histórico.....	638,96	1,03	609,59	1,01	29,37	4,82
Otras inmovilizaciones materiales.....	6.070,21	9,80	2.952,05	4,89	3.118,16	105,63
Inmovilizaciones financieras.....	244,37	0,39	8,88	0,01	235,49	2.651,91
Deudores por operaciones de la actividad a largo plazo.....	23.426,00	37,81	13.561,09	22,47	9.864,91	72,74
GASTOS A DISTRIBUIR EN VARIOS EJERCICIOS.....	-	-	-	-	-	-
ACTIVO CIRCULANTE.....	26.627,64	42,98	39.583,60	65,59	-12.955,96	-32,73
Fundadores/Asociados por desembolsos exigidos.....	-	-	-	-	-	-
Existencias.....	36,03	0,06	8,28	0,01	27,75	335,14
Usuarios y otros deudores de la actividad propia.....	5.644,64	9,11	6.958,48	11,53	-1.313,84	-18,88
Otros deudores.....	4.062,69	6,56	12.839,17	21,27	-8.776,48	-68,36
Inversiones financieras temporales.....	12.361,57	19,95	16.026,56	26,56	-3.664,99	-22,87
Tesorería.....	4.475,10	7,22	3.747,24	6,21	727,86	19,42
Ajustes por periodificación.....	47,61	0,08	3,87	0,01	43,74	1.130,23
TOTAL GENERAL.....	61.959,84	100,00	60.349,27	100,00	1.610,57	2,67

PASIVO	2002		2001		Variación	
	Miles de euros	Porcentaje	Miles de euros	Porcentaje	Absoluta	Porcentual
FONDOS PROPIOS.....	13.761,92	22,21	13.019,99	21,57	741,93	5,70
Dotación fundacional/Fondo social.....	4.960,70	8,01	4.480,21	7,42	480,49	10,72
Reservas.....	6.024,28	9,72	6.024,28	9,97	-	-
Excedentes de ejercicios anteriores.....	2.514,84	4,06	2.569,16	4,26	-54,32	-2,11
Excedente del ejercicio (positivo o negativo).....	262,10	0,42	-53,66	-0,08	315,76	588,45
INGRESOS A DISTRIBUIR EN VARIOS EJERCICIOS.....	6.783,50	10,95	3.183,96	5,28	3.599,54	113,05
PROVISIONES PARA RIESGOS Y GASTOS A LARGO PLAZO....	403,20	0,65	415,75	0,69	-12,55	-3,02
ACREEDORES A LARGO PLAZO.....	25.329,21	40,88	25.329,20	41,97	0,01	-
ACREEDORES A CORTO PLAZO.....	15.682,01	25,31	18.387,15	30,47	-2.705,14	-14,71
PROVISIONES PARA RIESGOS Y GASTOS A CORTO PLAZO...	-	-	13,22	0,02	-13,22	-100,00
TOTAL GENERAL.....	61.959,84	100,00	60.349,27	100,00	1.610,57	2,67

Cuenta de resultados

Ciencia y tecnología

Concepto	2002		2001		Variación	
	Miles de euros	Porcentaje	Miles de euros	Porcentaje	Absoluta	Porcentual
Ingresos por actividad propia, ventas y otros ingresos.....	34.872,95	100,00	27.205,58	100,00	7.667,37	28,18
- Ayudas monetarias ,consumos de explotación y otros.....	27.774,48	79,65	23.179,98	85,19	4.594,50	19,82
- Gastos de personal.....	6.372,72	18,27	5.038,26	18,52	1.334,46	26,49
- Dotaciones amortizaciones de inmovilizado.....	790,95	2,27	398,89	1,47	392,06	98,29
± Variación provisiones de la actividad.....	-174,21	-0,49	316,32	1,16	-490,53	-155,07
RESULTADO DE EXPLOTACIÓN.....	-239,41	-0,68	-1.095,23	-4,02	855,82	78,14
+ Ingresos financieros.....	588,82	1,68	1.118,24	4,11	-529,42	-47,34
- Gastos financieros.....	39,12	0,11	24,32	0,09	14,80	60,86
± Variación provisiones inversiones financieras.....	-	-	-	-	-	-
RESULTADO DE LAS ACTIVIDADES ORDINARIAS.....	310,29	0,89	-1,31	-	311,60	23.786,26
+ Beneficios procedentes del inmovilizado e ingresos excepcionales.....	37,85	0,11	67,52	0,25	-29,67	-43,94
- Pérdidas procedentes del inmovilizado y gastos excepcionales	40,70	-0,77	37,47	0,14	3,23	8,62
± Variación provisiones de inmovilizado.....	-	-	-	-	-	-
RESULTADO ANTES DE IMPUESTOS.....	307,44	0,88	28,74	0,11	278,70	969,73
± Impuesto sobre Sociedades.....	-45,34	-0,13	-82,40	-0,30	37,06	44,98
EXCEDENTE DEL EJERCICIO.....	262,10	0,75	-53,66	-0,19	315,76	588,45

Resultado de las operaciones
Ciencia y tecnología

(miles de euros)

Concepto	2002	2001
Excedente del ejercicio.....	262,10	-53,66
Mas		
Dotaciones a las amortizaciones y provisiones de inmovilizado.....	790,95	398,89
Dotación a la provisión para riesgos y gastos.....	30,98	111,46
Gastos derivados de intereses diferidos.....	-	-
Amortización de gastos de formalización de deudas.....	-	-
Diferencias de cambio negativas.....	-	-
Pérdidas en enajenación de inmovilizado.....	34,50	1,59
Impuesto sobre sociedades diferido en el ejercicio.....	-	-
Otros.....	-	-
Menos		
Excesos de provisiones de inmovilizado.....	-	-
Excesos de provisiones para riesgos y gastos.....	-	-
Ingresos derivados de intereses diferidos.....	-	-
Diferencias de cambio positivas.....	-	-
Beneficios en la enajenación de inmovilizado.....	-	-
Subvenciones, donaciones y legados de capital y otros traspasados al resultado del ejercicio.....	8.275,36	13.232,68
Impuesto sobre sociedades anticipado en el ejercicio y crédito impositivo generado en el ejercicio por compensación de pérdidas.....	-	-
Otros.....	-	-
Resultado generado o aplicado por las operaciones.....	-7.156,83	-12.774,40

Cuadro de financiación

Ciencia y tecnología
(miles de euros)

Aplicaciones	2002	2001	Orígenes	2002	2001
Recursos aplicados en las operaciones.....	7.156,83	12.774,40	Recursos procedentes de las operaciones..	-	-
Gastos de establecimiento y de formalización de deudas.....	106,02	227,37	Aportaciones.....	480,81	30,05
Adquisiciones de inmovilizado.....	23.794,23	13.237,67	Subvenciones, donaciones y legados de capital y otros.....	11.874,89	13.636,99
Inmovilizaciones inmateriales.....	1.555,15	239,61	Deudas a largo plazo.....	-	25.187,37
Bienes del patrimonio histórico.....	29,37	51,28	Empréstitos y otros pasivos análogos....	-	-
Inmovilizaciones materiales.....	12.109,30	12.946,12	De empresas del grupo.....	-	-
Inmovilizaciones financieras.....	10.100,41	0,66	De empresas asociadas.....	-	-
Empresas del grupo.....	-	-	De otras entidades.....	-	25.187,37
Empresas asociadas.....	-	-	De proveedores de inmovilizado y otros	-	-
Otras inversiones financieras.....	10.100,41	0,66	Enajenación de inmovilizado.....	8.508,88	11.740,91
Reducciones del fondo social o dotación fundacional.....	-	-	Inmovilizaciones inmateriales.....	-	-
Cancelación o traspaso a corto plazo de deuda a largo plazo.....	-	13.561,09	Bienes del patrimonio histórico.....	-	-
Empréstitos y otros pasivos análogos....	-	-	Inmovilizaciones materiales.....	8.508,88	11.728,89
De empresas del grupo.....	-	-	Inmovilizaciones financieras.....	-	12,02
De empresas asociadas.....	-	-	Empresas del grupo.....	-	-
De otras deudas.....	-	13.561,09	Empresas asociadas.....	-	-
Administraciones públicas a largo plazo....	-	-	Otras inversiones financieras.....	-	12,02
Provisiones para riesgos y gastos.....	43,53	97,85	Cancelación anticipada o traspaso a corto plazo de inmovilizaciones financieras.....	-	-
Otras.....	-	-	Empresas del grupo.....	-	-
			Empresas asociadas.....	-	-
			Otras inversiones financieras.....	-	-
			Otros.....	-	-
Total aplicaciones.....	31.100,61	39.898,38	Total orígenes.....	20.864,58	50.595,32
Aumento del capital circulante.....	-	10.696,94	Disminución del capital circulante.....	10.236,03	-

Variación del capital circulante
Ciencia y tecnología
 (miles de euros)

Concepto	Aumentos		Disminuciones	
	2002	2001	2002	2001
Fundadores y otros por desembolsos exigidos.....	-	-	-	-
Existencias.....	27,75	-	-	65,38
Deudores.....	-	4.689,93	10.280,06	-
Acreedores y provisiones para riesgos y gastos a corto plazo.....	2.909,23	-	-	1.896,56
Inversiones financieras temporales.....	-	5.358,82	3.664,59	-
Tesorería.....	727,90	2.606,26	-	-
Ajustes por periodificación.....	43,74	3,87	-	-
Total.....	3.708,62	12.658,88	13.944,65	1.961,94
Variación del capital circulante.....	-	10.696,94	10.236,03	-



MINISTERIO DE FOMENTO

ENTIDADES TRATADAS

FUNDACIÓN AENA
FUNDACIÓN CANARIA PUERTOS DE LAS PALMAS (FUNDACIÓN
PUERTO DE LAS PALMAS)
FUNDACIÓN DE LOS FERROCARRILES ESPAÑOLES
FUNDACIÓN INSTITUTO PORTUARIO DE ESTUDIOS Y
COOPERACION COMUNIDAD VALENCIANA (FUNDACIÓN IPEC)
FUNDACIÓN PORTUARIA

Balance agregado

Fomento

ACTIVO	2002		2001		Variación	
	Miles de euros	Porcentaje	Miles de euros	Porcentaje	Absoluta	Porcentual
FUNDADORES/ASOCIADOS POR DESEMBOLSOS NO EXIGIDOS.....	46,58	0,30	300,51	1,77	-253,93	-84,50
INMOVILIZADO.....	4.401,88	28,01	4.700,39	27,69	-298,51	-6,35
Gastos de establecimiento.....	-	-	1,39	0,01	-1,39	-100,00
Inmovilizaciones inmateriales.....	702,68	4,47	807,15	4,76	-104,47	-12,94
Bienes del Patrimonio Histórico.....	79,70	0,51	39,79	0,23	39,91	100,30
Otras inmovilizaciones materiales.....	3.403,72	21,66	3.577,15	21,07	-173,43	-4,85
Inmovilizaciones financieras.....	215,78	1,37	274,91	1,62	-59,13	-21,51
Deudores por operaciones de la actividad a largo plazo.....	-	-	-	-	-	-
GASTOS A DISTRIBUIR EN VARIOS EJERCICIOS.....	0,40	-	0,94	0,01	-0,54	-57,45
ACTIVO CIRCULANTE.....	11.266,17	71,69	11.971,02	70,53	-704,85	-5,89
Fundadores/Asociados por desembolsos exigidos.....	-	-	-	-	-	-
Existencias.....	358,32	2,28	507,63	2,99	-149,31	-29,41
Usuarios y otros deudores de la actividad propia.....	1.359,57	8,65	1.892,69	11,15	-533,12	-28,17
Otros deudores.....	532,67	3,39	663,37	3,91	-130,70	-19,70
Inversiones financieras temporales.....	8.018,43	51,03	8.131,36	47,91	-112,93	-1,39
Tesorería.....	937,11	5,96	713,57	4,20	223,54	31,33
Ajustes por periodificación.....	60,07	0,38	62,40	0,37	-2,33	-3,73
TOTAL GENERAL.....	15.715,03	100,00	16.972,86	100,00	-1.257,83	-7,41

PASIVO	2002		2001		Variación	
	Miles de euros	Porcentaje	Miles de euros	Porcentaje	Absoluta	Porcentual
FONDOS PROPIOS.....	12.554,58	79,89	12.576,21	74,10	-21,63	-0,17
Dotación fundacional/Fondo social.....	10.505,80	66,85	10.055,04	59,24	450,76	4,48
Reservas.....	1.716,84	10,92	1.355,69	7,99	361,15	26,64
Excedentes de ejercicios anteriores.....	353,58	2,25	887,52	5,23	-533,94	-60,16
Excedente del ejercicio (positivo o negativo).....	-21,64	-0,13	277,96	1,64	-299,60	-107,79
INGRESOS A DISTRIBUIR EN VARIOS EJERCICIOS.....	381,07	2,42	451,45	2,66	-70,38	-15,59
PROVISIONES PARA RIESGOS Y GASTOS A LARGO PLAZO....	104,86	0,67	73,64	0,43	31,22	42,40
ACREEDORES A LARGO PLAZO.....	3,31	0,02	19,29	0,11	-15,98	-82,84
ACREEDORES A CORTO PLAZO.....	2.671,21	17,00	3.852,27	22,70	-1.181,06	-30,66
PROVISIONES PARA RIESGOS Y GASTOS A CORTO PLAZO...	-	-	-	-	-	-
TOTAL GENERAL.....	15.715,03	100,00	16.972,86	100,00	-1.257,83	-7,41

Cuenta de resultados

Fomento

Concepto	2002		2001		Variación	
	Miles de euros	Porcentaje	Miles de euros	Porcentaje	Absoluta	Porcentual
Ingresos por actividad propia, ventas y otros ingresos.....	11.086,40	100,00	11.823,19	100,00	-736,79	-6,23
- Ayudas monetarias ,consumos de explotación y otros.....	6.194,88	55,88	6.596,24	55,80	-401,36	-6,08
- Gastos de personal.....	4.600,45	41,50	4.405,40	37,26	195,05	4,43
- Dotaciones amortizaciones de inmovilizado.....	501,05	4,52	266,38	2,25	234,67	88,10
± Variación provisiones de la actividad.....	-71,66	-0,64	-59,19	-0,50	-12,47	-21,07
RESULTADO DE EXPLOTACIÓN.....	-281,64	-2,54	495,98	4,19	-777,62	-156,78
+ Ingresos financieros.....	284,45	2,57	398,44	3,37	-113,99	-28,61
- Gastos financieros.....	1,81	0,02	0,58	-	1,23	212,07
± Variación provisiones inversiones financieras.....	-	-	-	-	-	-
RESULTADO DE LAS ACTIVIDADES ORDINARIAS.....	1,00	0,01	893,84	7,56	-892,84	-99,89
+ Beneficios procedentes del inmovilizado e ingresos excepcionales.....	63,02	0,57	98,24	0,83	-35,22	-35,85
- Pérdidas procedentes del inmovilizado y gastos excepcionales	67,75	0,60	688,46	-1,74	-620,71	-90,16
± Variación provisiones de inmovilizado.....	-	-	-	-	-	-
RESULTADO ANTES DE IMPUESTOS.....	-3,73	-0,03	303,62	2,57	-307,35	-101,23
± Impuesto sobre Sociedades.....	-17,91	-0,16	-25,66	-0,22	7,75	30,20
EXCEDENTE DEL EJERCICIO.....	-21,64	-0,19	277,96	2,35	-299,60	-107,79

Resultado de las operaciones
Fomento
(miles de euros)

Concepto	2002	2001
Excedente del ejercicio.....	-21,64	277,96
Mas		
Dotaciones a las amortizaciones y provisiones de inmovilizado.....	501,05	266,62
Dotación a la provisión para riesgos y gastos.....	31,22	31,22
Gastos derivados de intereses diferidos.....	-	-
Amortización de gastos de formalización de deudas.....	-	0,08
Diferencias de cambio negativas.....	-	-
Pérdidas en enajenación de inmovilizado.....	0,58	642,19
Impuesto sobre sociedades diferido en el ejercicio.....	-	-
Otros.....	-	-
Menos		
Excesos de provisiones de inmovilizado.....	-	-
Excesos de provisiones para riesgos y gastos.....	-	-
Ingresos derivados de intereses diferidos.....	-	-
Diferencias de cambio positivas.....	-	-
Beneficios en la enajenación de inmovilizado.....	-	-
Subvenciones, donaciones y legados de capital y otros traspasados al resultado del ejercicio.....	1.800,67	265,50
Impuesto sobre sociedades anticipado en el ejercicio y crédito impositivo generado en el ejercicio por compensación de pérdidas.....	-	-
Otros.....	-	-
Resultado generado o aplicado por las operaciones.....	-1.289,46	952,57

Cuadro de financiación

Fomento
(miles de euros)

Aplicaciones	2002	2001	Orígenes	2002	2001
Recursos aplicados en las operaciones.....	1.289,46	-	Recursos procedentes de las operaciones..	-	952,57
Gastos de establecimiento y de formalización de deudas.....	-	-	Aportaciones.....	253,93	6,16
Adquisiciones de inmovilizado.....	271,86	1.899,83	Subvenciones, donaciones y legados de capital y otros.....	1.730,29	87,53
Inmovilizaciones inmateriales.....	77,97	1.246,28	Deudas a largo plazo.....	-	11,24
Bienes del patrimonio histórico.....	39,91	39,79	Empréstitos y otros pasivos análogos....	-	11,24
Inmovilizaciones materiales.....	152,78	613,19	De empresas del grupo.....	-	-
Inmovilizaciones financieras.....	1,20	0,57	De empresas asociadas.....	-	-
Empresas del grupo.....	-	-	De otras entidades.....	-	-
Empresas asociadas.....	-	-	De proveedores de inmovilizado y otros	-	-
Otras inversiones financieras.....	1,20	0,57	Enajenación de inmovilizado.....	8,64	759,34
Reducciones del fondo social o dotación fundacional.....	-	-	Inmovilizaciones inmateriales.....	-	667,46
Cancelación o traspaso a corto plazo de deuda a largo plazo.....	15,98	3,97	Bienes del patrimonio histórico.....	-	-
Empréstitos y otros pasivos análogos....	-	3,97	Inmovilizaciones materiales.....	8,41	86,25
De empresas del grupo.....	-	-	Inmovilizaciones financieras.....	0,23	5,63
De empresas asociadas.....	-	-	Empresas del grupo.....	-	-
De otras deudas.....	15,98	-	Empresas asociadas.....	-	-
Administraciones públicas a largo plazo....	-	-	Otras inversiones financieras.....	0,23	5,63
Provisiones para riesgos y gastos.....	-	-	Cancelación anticipada o traspaso a corto plazo de inmovilizaciones financieras.....	60,10	60,40
Otras.....	-	294,19	Empresas del grupo.....	-	-
			Empresas asociadas.....	-	-
			Otras inversiones financieras.....	60,10	60,40
			Otros.....	0,54	-
Total aplicaciones.....	1.577,30	2.197,99	Total orígenes.....	2.053,50	1.877,24
Aumento del capital circulante.....	476,20	-	Disminución del capital circulante.....	-	320,75

Variación del capital circulante
Fomento
(miles de euros)

Concepto	Aumentos		Disminuciones	
	2002	2001	2002	2001
Fundadores y otros por desembolsos exigidos.....	-	-	-	-
Existencias.....	-	25,78	149,31	-
Deudores.....	-	-	663,83	145,81
Acreedores y provisiones para riesgos y gastos a corto plazo.....	1.181,06	397,60	-	-
Inversiones financieras temporales.....	-	890,28	112,93	-
Tesorería.....	223,54	-	-	1.375,88
Ajustes por periodificación.....	-	-	2,33	112,72
Total.....	1.404,60	1.313,66	928,40	1.634,41
Variación del capital circulante.....	476,20	-	-	320,75



MINISTERIO DE SANIDAD

ENTIDADES TRATADAS

FUNDACIÓN CENTRO NACIONAL DE INVESTIGACIONES
ONCOLÓGICAS CARLOS III
FUNDACIÓN INSTITUTO DE INVESTIGACIÓN CARDIOVASCULAR
CARLOS III (CNIC)
FUNDACIÓN PARA LA COOPERACIÓN Y SALUD INTERNACIONAL
CARLOS III (FUNDACIÓN CSAI)

Balance agregado

Sanidad

ACTIVO	2002		2001		Variación	
	Miles de euros	Porcentaje	Miles de euros	Porcentaje	Absoluta	Porcentual
FUNDADORES/ASOCIADOS POR DESEMBOLSOS NO EXIGIDOS.....	-	-	-	-	-	-
INMOVILIZADO.....	63.122,48	56,68	81.447,90	47,90	-18.325,42	-22,50
Gastos de establecimiento.....	1,81	-	1.252,92	0,74	-1.251,11	-99,86
Inmovilizaciones inmateriales.....	2.307,49	2,07	5.332,13	3,14	-3.024,64	-56,72
Bienes del Patrimonio Histórico.....	-	-	-	-	-	-
Otras inmovilizaciones materiales.....	60.813,18	54,61	74.862,85	44,02	-14.049,67	-18,77
Inmovilizaciones financieras.....	-	-	-	-	-	-
Deudores por operaciones de la actividad a largo plazo.....	-	-	-	-	-	-
GASTOS A DISTRIBUIR EN VARIOS EJERCICIOS.....	-	-	45,76	0,03	-45,76	-100,00
ACTIVO CIRCULANTE.....	48.235,80	43,32	88.534,07	52,07	-40.298,27	-45,52
Fundadores/Asociados por desembolsos exigidos.....	-	-	-	-	-	-
Existencias.....	296,75	0,27	3.749,43	2,21	-3.452,68	-92,09
Usuarios y otros deudores de la actividad propia.....	235,43	0,21	34,80	0,02	200,63	576,52
Otros deudores.....	8.684,80	7,80	18.900,66	11,12	-10.215,86	-54,05
Inversiones financieras temporales.....	35.329,86	31,73	42.384,40	24,92	-7.054,54	-16,64
Tesorería.....	3.591,03	3,22	23.103,58	13,59	-19.512,55	-84,46
Ajustes por periodificación.....	97,93	0,09	361,20	0,21	-263,27	-72,89
TOTAL GENERAL.....	111.358,28	100,00	170.027,73	100,00	-58.669,45	-34,51

PASIVO	2002		2001		Variación	
	Miles de euros	Porcentaje	Miles de euros	Porcentaje	Absoluta	Porcentual
FONDOS PROPIOS.....	4.127,31	3,71	24.747,04	14,55	-20.619,73	-83,32
Dotación fundacional/Fondo social.....	1.863,14	1,68	24.891,48	14,63	-23.028,34	-92,51
Reservas.....	-	-	-	-	-	-
Excedentes de ejercicios anteriores.....	1.495,94	1,34	-747,03	-0,43	2.242,97	300,25
Excedente del ejercicio (positivo o negativo).....	768,23	0,69	602,59	0,35	165,64	27,49
INGRESOS A DISTRIBUIR EN VARIOS EJERCICIOS.....	87.304,03	78,39	93.248,42	54,85	-5.944,39	-6,37
PROVISIONES PARA RIESGOS Y GASTOS A LARGO PLAZO....	608,44	0,55	398,54	0,23	209,90	52,67
ACREEDORES A LARGO PLAZO.....	278,56	0,25	425,66	0,25	-147,10	-34,56
ACREEDORES A CORTO PLAZO.....	19.039,94	17,10	51.208,07	30,12	-32.168,13	-62,82
PROVISIONES PARA RIESGOS Y GASTOS A CORTO PLAZO...	-	-	-	-	-	-
TOTAL GENERAL.....	111.358,28	100,00	170.027,73	100,00	-58.669,45	-34,51

Cuenta de resultados

Sanidad

Concepto	2002		2001		Variación	
	Miles de euros	Porcentaje	Miles de euros	Porcentaje	Absoluta	Porcentual
Ingresos por actividad propia, ventas y otros ingresos.....	18.518,06	100,00	129.916,83	100,00	-111.398,77	-85,75
- Ayudas monetarias ,consumos de explotación y otros.....	10.556,51	57,01	51.092,87	39,33	-40.536,36	-79,34
- Gastos de personal.....	5.922,09	31,98	72.751,43	56,00	-66.829,34	-91,86
- Dotaciones amortizaciones de inmovilizado.....	3.717,26	20,07	7.471,33	5,75	-3.754,07	-50,25
± Variación provisiones de la actividad.....	-	-	-220,74	-0,16	220,74	100,00
RESULTADO DE EXPLOTACIÓN.....	-1.677,80	-9,06	-1.619,54	-1,24	-58,26	-3,60
+ Ingresos financieros.....	1.251,65	6,76	1.354,47	1,04	-102,82	-7,59
- Gastos financieros.....	31,96	0,17	144,69	0,11	-112,73	-77,91
± Variación provisiones inversiones financieras.....	-	-	-	-	-	-
RESULTADO DE LAS ACTIVIDADES ORDINARIAS.....	-458,11	-2,47	-409,76	-0,31	-48,35	-11,80
+ Beneficios procedentes del inmovilizado e ingresos excepcionales.....	2.288,83	12,36	2.606,80	2,01	-317,97	-12,20
- Pérdidas procedentes del inmovilizado y gastos excepcionales	978,80	7,76	1.497,16	1,47	-518,36	-34,62
± Variación provisiones de inmovilizado.....	-	-	-	-	-	-
RESULTADO ANTES DE IMPUESTOS.....	851,92	4,60	699,88	0,54	152,04	21,72
± Impuesto sobre Sociedades.....	-83,69	-0,45	-97,29	-0,08	13,60	13,98
EXCEDENTE DEL EJERCICIO.....	768,23	4,15	602,59	0,46	165,64	27,49

Resultado de las operaciones
Sanidad
Miles de euros

Concepto	2002
Excedente del ejercicio.....	768,23
Mas	
Dotaciones a las amortizaciones y provisiones de inmovilizado.....	3.799,89
Dotación a la provisión para riesgos y gastos.....	481,93
Gastos derivados de intereses diferidos.....	-
Amortización de gastos de formalización de deudas.....	-
Diferencias de cambio negativas.....	-
Pérdidas en enajenación de inmovilizado.....	681,15
Impuesto sobre sociedades diferido en el ejercicio.....	-
Otros.....	-
Menos	
Excesos de provisiones de inmovilizado.....	-
Excesos de provisiones para riesgos y gastos.....	-
Ingresos derivados de intereses diferidos.....	-
Diferencias de cambio positivas.....	-
Subvenciones, donaciones y legados de capital y otros traspasados al resultado del ejercicio.....	16.729,07
Beneficios en la enajenación de inmovilizado.....	794,81
Impuesto sobre sociedades anticipado en el ejercicio y crédito impositivo generado en el ejercicio por compensación de pérdidas.....	-
Otros.....	187,71
Resultado generado o aplicado por las operaciones.....	-11.980,39

Nota: no se incluyen los datos del ejercicio 2001 al no disponer de información respecto a las Fundaciones hospitalarias para dicho ejercicio.

Cuadro de financiación

Sanidad
Miles de euros

Aplicaciones	2002	Orígenes	2002
Recursos aplicados en las operaciones.....	11.980,39	Recursos procedentes de las operaciones.....	-
Gastos de establecimiento y de formalización de deudas.....	3,62	Aportaciones.....	-
Adquisiciones de inmovilizado.....	16.331,63	Subvenciones, donaciones y legados de capital y otros.....	25.735,21
Inmovilizaciones inmateriales.....	152,77	Deudas a largo plazo.....	250,64
Bienes del patrimonio histórico.....	-	Empréstitos y otros pasivos análogos.....	-
Inmovilizaciones materiales.....	16.178,86	De empresas del grupo.....	-
Inmovilizaciones financieras.....	-	De empresas asociadas.....	-
Empresas del grupo.....	-	De otras entidades.....	-
Empresas asociadas.....	-	De proveedores de inmovilizado y otros.....	250,64
Otras inversiones financieras.....	-	Enajenación de inmovilizado.....	1.041,92
Reducciones del fondo social o dotación fundacional.....	-	Inmovilizaciones inmateriales.....	-
Cancelación o traspaso a corto plazo de deuda a largo plazo..	-	Bienes del patrimonio histórico.....	-
Empréstitos y otros pasivos análogos.....	-	Inmovilizaciones materiales.....	1.041,92
De empresas del grupo.....	-	Inmovilizaciones financieras.....	-
De empresas asociadas.....	-	Empresas del grupo.....	-
De otras deudas.....	-	Empresas asociadas.....	-
Administraciones públicas a largo plazo.....	-	Otras inversiones financieras.....	-
Provisiones para riesgos y gastos.....	84,32	Cancelación anticipada o traspaso a corto plazo de inmovilizaciones financieras.....	-
Otras.....	-	Empresas del grupo.....	-
		Empresas asociadas.....	-
		Otras inversiones financieras.....	-
		Otros.....	-
Total aplicaciones.....	28.399,96	Total orígenes.....	27.027,77
Aumento del capital circulante.....	-	Disminuciones de capital circulante.....	1.372,19

Nota: no se incluyen los datos del ejercicio 2001 al no disponer de información respecto a las Fundaciones hospitalarias para dicho ejercicio.

Variación del capital circulante

Sanidad
Miles de euros

Concepto	2002	
	Aumentos	Disminuciones
Fundadores y otros por desembolsos exigidos.....	-	-
Existencias.....	-	32,31
Deudores.....	2.084,57	-
Acreedores y provisiones para riesgos y gastos a corto plazo.....	-	3.653,47
Inversiones financieras temporales.....	-	2.203,01
Tesorería.....	2.427,88	-
Ajustes por periodificación.....	4,15	-
Total.....	4.516,60	5.888,79
Variación del capital circulante.....	-	1.372,19

Nota: no se incluyen los datos del ejercicio 2001 al no disponer de información respecto a las Fundaciones hospitalarias para dicho ejercicio.



**MINISTERIO DE EDUCACIÓN,
CULTURA Y DEPORTE**

ENTIDADES TRATADAS

FUNDACIÓN AGENCIA NACIONAL DE EVALUACIÓN DE LA CALIDAD Y ACREDITACIÓN (ANECA)
FUNDACIÓN CENTRO NACIONAL DEL VIDRIO (F.C.N.V.)
FUNDACIÓN COLECCIÓN THYSSEN BORNEMISZA
FUNDACIÓN CULTURAL ESPAÑOLA PARA EL FOMENTO DE LA ARTESANÍA (FUNDACIÓN ESPAÑOLA PARA LA ARTESANÍA)
FUNDACIÓN GENERAL DE LA UNIVERSIDAD NACIONAL DE EDUCACIÓN A DISTANCIA (FUNDACIÓN UNED)
FUNDACIÓN LÁZARO GALDIANO
FUNDACIÓN MUSEO SOROLLA
FUNDACIÓN TEATRO LÍRICO

ENTIDADES NO TRATADAS

FUNDACIÓN DE ESTUDIOS DE POSTGRADO EN IBEROAMERICA
(FEPI)
FUNDACIÓN MUSEO CERRALBO
FUNDACIÓN MUSEO TALLER JUAN JOSE

Balance agregado

Educación, cultura y deporte

ACTIVO	2002		2001		Variación	
	Miles de euros	Porcentaje	Miles de euros	Porcentaje	Absoluta	Porcentual
FUNDADORES/ASOCIADOS POR DESEMBOLSOS NO EXIGIDOS.....	-	-	-	-	-	-
INMOVILIZADO.....	335.922,64	87,36	335.098,11	86,33	824,53	0,25
Gastos de establecimiento.....	353,08	0,09	380,54	0,10	-27,46	-7,22
Inmovilizaciones inmateriales.....	579,67	0,15	643,13	0,17	-63,46	-9,87
Bienes del Patrimonio Histórico.....	285.752,67	74,32	285.744,76	73,61	7,91	-
Otras inmovilizaciones materiales.....	40.495,99	10,53	39.286,92	10,12	1.209,07	3,08
Inmovilizaciones financieras.....	8.737,12	2,27	9.042,76	2,33	-305,64	-3,38
Deudores por operaciones de la actividad a largo plazo.....	4,11	-	-	-	4,11	-
GASTOS A DISTRIBUIR EN VARIOS EJERCICIOS.....	-	-	0,01	-	-0,01	-100,00
ACTIVO CIRCULANTE.....	48.596,47	12,64	53.072,24	13,67	-4.475,77	-8,43
Fundadores/Asociados por desembolsos exigidos.....	-	-	-	-	-	-
Existencias.....	1.731,09	0,45	1.590,88	0,41	140,21	8,81
Usuarios y otros deudores de la actividad propia.....	7.662,51	1,99	5.874,16	1,51	1.788,35	30,44
Otros deudores.....	1.231,08	0,32	1.690,41	0,44	-459,33	-27,17
Inversiones financieras temporales.....	33.707,86	8,77	38.449,43	9,90	-4.741,57	-12,33
Tesorería.....	2.374,55	0,62	5.044,80	1,30	-2.670,25	-52,93
Ajustes por periodificación.....	1.889,38	0,49	422,56	0,11	1.466,82	347,13
TOTAL GENERAL.....	384.519,11	100,00	388.170,36	100,00	-3.651,25	-0,94

PASIVO	2002		2001		Variación	
	Miles de euros	Porcentaje	Miles de euros	Porcentaje	Absoluta	Porcentual
FONDOS PROPIOS.....	353.519,86	91,94	360.635,68	92,90	-7.115,82	-1,97
Dotación fundacional/Fondo social.....	342.105,65	88,97	344.244,19	88,68	-2.138,54	-0,62
Reservas.....	11.230,90	2,92	11.194,49	2,88	36,41	0,33
Excedentes de ejercicios anteriores.....	6.800,42	1,77	9.551,79	2,46	-2.751,37	-28,80
Excedente del ejercicio (positivo o negativo).....	-6.617,11	-1,72	-4.354,79	-1,12	-2.262,32	-51,95
INGRESOS A DISTRIBUIR EN VARIOS EJERCICIOS.....	4.811,31	1,25	6.429,97	1,66	-1.618,66	-25,17
PROVISIONES PARA RIESGOS Y GASTOS A LARGO PLAZO....	9.312,97	2,42	8.296,75	2,14	1.016,22	12,25
ACREEDORES A LARGO PLAZO.....	599,90	0,16	157,06	0,04	442,84	281,96
ACREEDORES A CORTO PLAZO.....	16.275,07	4,23	12.650,90	3,26	3.624,17	28,65
PROVISIONES PARA RIESGOS Y GASTOS A CORTO PLAZO...	-	-	-	-	-	-
TOTAL GENERAL.....	384.519,11	100,00	388.170,36	100,00	-3.651,25	-0,94

Cuenta de resultados

Educación, cultura y deporte

Concepto	2002		2001		Variación	
	Miles de euros	Porcentaje	Miles de euros	Porcentaje	Absoluta	Porcentual
Ingresos por actividad propia, ventas y otros ingresos.....	50.259,85	100,00	51.732,82	100,00	-1.472,97	-2,85
- Ayudas monetarias ,consumos de explotación y otros.....	37.806,02	75,22	39.256,67	75,88	-1.450,65	-3,70
- Gastos de personal.....	18.333,61	36,48	16.780,23	32,44	1.553,38	9,26
- Dotaciones amortizaciones de inmovilizado.....	2.530,80	5,04	2.607,46	5,04	-76,66	-2,94
± Variación provisiones de la actividad.....	-44,74	-0,08	-206,56	-0,39	161,82	78,34
RESULTADO DE EXPLOTACIÓN.....	-8.455,32	-16,82	-7.118,10	-13,75	-1.337,22	-18,79
+ Ingresos financieros.....	2.309,38	4,59	2.714,24	5,23	-404,86	-14,92
- Gastos financieros.....	44,20	0,09	84,95	0,16	-40,75	-47,97
± Variación provisiones inversiones financieras.....	-532,36	-1,05	-98,25	-0,18	-434,11	-441,84
RESULTADO DE LAS ACTIVIDADES ORDINARIAS.....	-6.722,50	-13,37	-4.587,06	-8,86	-2.135,44	-46,55
+ Beneficios procedentes del inmovilizado e ingresos excepcionales.....	881,19	1,75	320,43	0,62	560,76	175,00
- Pérdidas procedentes del inmovilizado y gastos excepcionales	758,23	14,88	70,96	9,00	687,27	968,53
± Variación provisiones de inmovilizado.....	-4,52	-	2,37	-	-6,89	-290,72
RESULTADO ANTES DE IMPUESTOS.....	-6.604,06	-13,13	-4.335,22	-8,38	-2.268,84	-52,34
± Impuesto sobre Sociedades.....	-13,05	-0,03	-19,57	-0,03	6,52	33,32
EXCEDENTE DEL EJERCICIO.....	-6.617,11	-13,16	-4.354,79	-8,41	-2.262,32	-51,95

Resultado de las operaciones
Educación, cultura y deporte

(miles de euros)

Concepto	2002	2001
Excedente del ejercicio.....	-6.617,11	-4.354,79
Mas		
Dotaciones a las amortizaciones y provisiones de inmovilizado.....	3.067,68	2.702,75
Dotación a la provisión para riesgos y gastos.....	1.816,87	1.652,78
Gastos derivados de intereses diferidos.....	0,01	0,73
Amortización de gastos de formalización de deudas.....	-	-
Diferencias de cambio negativas.....	-	-
Pérdidas en enajenación de inmovilizado.....	147,65	1,05
Impuesto sobre sociedades diferido en el ejercicio.....	-	-
Otros.....	47,06	-
Menos		
Excesos de provisiones de inmovilizado.....	-	-
Excesos de provisiones para riesgos y gastos.....	-	12,10
Ingresos derivados de intereses diferidos.....	-	-
Diferencias de cambio positivas.....	-	-
Beneficios en la enajenación de inmovilizado.....	-	-
Subvenciones, donaciones y legados de capital y otros traspasados al resultado del ejercicio.....	830,46	3.619,65
Impuesto sobre sociedades anticipado en el ejercicio y crédito impositivo generado en el ejercicio por compensación de pérdidas.....	-	-
Otros.....	33,11	54,11
Resultado generado o aplicado por las operaciones.....	-2.401,41	-3.683,34

Cuadro de financiación

Educación, cultura y deporte

(miles de euros)

Aplicaciones	2002	2001	Orígenes	2002	2001
Recursos aplicados en las operaciones.....	2.401,41	3.683,34	Recursos procedentes de las operaciones..	-	-
Gastos de establecimiento y de formalización de deudas.....	68,79	70,42	Aportaciones.....	252,05	790,53
Adquisiciones de inmovilizado.....	5.357,19	1.629,30	Subvenciones, donaciones y legados de capital y otros.....	357,23	4.339,03
Inmovilizaciones inmateriales.....	270,74	210,55	Deudas a largo plazo.....	443,80	5,84
Bienes del patrimonio histórico.....	8,56	115,04	Empréstitos y otros pasivos análogos....	-	-
Inmovilizaciones materiales.....	3.835,18	1.303,71	De empresas del grupo.....	-	-
Inmovilizaciones financieras.....	1.242,71	-	De empresas asociadas.....	-	-
Empresas del grupo.....	-	-	De otras entidades.....	200,12	2,40
Empresas asociadas.....	-	-	De proveedores de inmovilizado y otros	243,68	3,44
Otras inversiones financieras.....	1.242,71	-	Enajenación de inmovilizado.....	1.132,67	57,07
Reducciones del fondo social o dotación fundacional.....	-	-	Inmovilizaciones inmateriales.....	-	-
Cancelación o traspaso a corto plazo de deuda a largo plazo.....	14,23	3,62	Bienes del patrimonio histórico.....	-	-
Empréstitos y otros pasivos análogos....	13,27	-	Inmovilizaciones materiales.....	117,65	57,07
De empresas del grupo.....	-	-	Inmovilizaciones financieras.....	1.015,02	-
De empresas asociadas.....	-	-	Empresas del grupo.....	-	-
De otras deudas.....	0,96	3,62	Empresas asociadas.....	-	-
Administraciones públicas a largo plazo....	-	-	Otras inversiones financieras.....	1.015,02	-
Provisiones para riesgos y gastos.....	800,64	482,07	Cancelación anticipada o traspaso a corto plazo de inmovilizaciones financieras.....	0,96	-
Otras.....	-	-	Empresas del grupo.....	-	-
			Empresas asociadas.....	-	-
			Otras inversiones financieras.....	0,96	-
			Otros.....	2,84	-
Total aplicaciones.....	8.642,26	5.868,75	Total orígenes.....	2.189,55	5.192,47
Aumento del capital circulante.....	-	-	Disminución del capital circulante.....	6.452,71	676,28

Variación del capital circulante
Educación, cultura y deporte

(miles de euros)

Concepto	Aumentos		Disminuciones	
	2002	2001	2002	2001
Fundadores y otros por desembolsos exigidos.....	-	-	-	-
Existencias.....	140,21	90,41	-	-
Deudores.....	1.345,56	2.648,98	-	-
Acreedores y provisiones para riesgos y gastos a corto plazo.....	-	-	4.761,87	1.465,44
Inversiones financieras temporales.....	-	-	4.252,27	4.913,49
Tesorería.....	-	4.291,41	509,22	-
Ajustes por periodificación.....	1.584,88	-	-	1.328,15
Total.....	3.070,65	7.030,80	9.523,36	7.707,08
Variación del capital circulante.....	-	-	6.452,71	676,28



OTROS MINISTERIOS

ENTIDADES TRATADAS	
FUNDACIÓN BIODIVERSIDAD	
FUNDACIÓN CASA DE LA MONEDA	
FUNDACIÓN CENTRO DE ESTUDIOS MONETARIOS Y FINANCIEROS (CEMFI)	
FUNDACIÓN CENTROS DE INVESTIGACIÓN INNOVACIÓN Y TECNOLOGÍA AEROSPAIAL (CITAE)	
FUNDACIÓN COLEGIOS MAYORES MAE-AECI (antes FUNDACIÓN COLEGIO MAYOR IBEROAMERICANO NUESTRA SEÑORA DE GUADALUPE)	
FUNDACIÓN ICO	
FUNDACIÓN INSTITUTO IBEROAMERICANO DE MERCADOS DE VALORES	
FUNDACIÓN INTERNACIONAL Y PARA IBEROAMÉRICA DE ADMINISTRACIÓN Y POLÍTICAS PÚBLICAS (FIIAPP)	
FUNDACIÓN PARQUES NACIONALES	
FUNDACIÓN PREMIO ESPAÑOL BENÉFICO	
FUNDACIÓN PREMIO GASPAR DIRUEL	
FUNDACIÓN PREMIO MARVA	

Balance agregado

Otros ministerios

ACTIVO	2002		2001		Variación	
	Miles de euros	Porcentaje	Miles de euros	Porcentaje	Absoluta	Porcentual
FUNDADORES/ASOCIADOS POR DESEMBOLSOS NO EXIGIDOS.....	-	-	-	-	-	-
INMOVILIZADO.....	33.221,15	39,30	27.646,38	44,85	5.574,77	20,16
Gastos de establecimiento.....	0,11	-	0,31	-	-0,20	-64,52
Inmovilizaciones inmateriales.....	60,02	0,07	48,64	0,08	11,38	23,40
Bienes del Patrimonio Histórico.....	7.313,78	8,65	1.136,69	1,84	6.177,09	543,43
Otras inmovilizaciones materiales.....	12.408,11	14,68	12.023,69	19,50	384,42	3,20
Inmovilizaciones financieras.....	13.439,13	15,90	14.437,05	23,43	-997,92	-6,91
Deudores por operaciones de la actividad a largo plazo.....	-	-	-	-	-	-
GASTOS A DISTRIBUIR EN VARIOS EJERCICIOS.....	-	-	-	-	-	-
ACTIVO CIRCULANTE.....	51.314,27	60,70	34.000,19	55,15	17.314,08	50,92
Fundadores/Asociados por desembolsos exigidos.....	-	-	-	-	-	-
Existencias.....	79,10	0,09	90,53	0,15	-11,43	-12,63
Usuarios y otros deudores de la actividad propia.....	412,31	0,49	272,19	0,44	140,12	51,48
Otros deudores.....	24.730,43	29,25	14.434,44	23,41	10.295,99	71,33
Inversiones financieras temporales.....	724,48	0,86	705,98	1,15	18,50	2,62
Tesorería.....	25.091,48	29,68	18.435,12	29,90	6.656,36	36,11
Ajustes por periodificación.....	276,47	0,33	61,93	0,10	214,54	346,42
TOTAL GENERAL.....	84.535,42	100,00	61.646,57	100,00	22.888,85	37,13

PASIVO	2002		2001		Variación	
	Miles de euros	Porcentaje	Miles de euros	Porcentaje	Absoluta	Porcentual
FONDOS PROPIOS.....	31.302,13	37,03	38.099,04	61,80	-6.796,91	-17,84
Dotación fundacional/Fondo social.....	28.323,93	33,51	27.933,53	45,31	390,40	1,40
Reservas.....	391,17	0,46	86,61	0,14	304,56	351,65
Excedentes de ejercicios anteriores.....	9.570,86	11,32	1.603,07	2,60	7.967,79	497,03
Excedente del ejercicio (positivo o negativo).....	-6.983,83	-8,26	8.475,83	13,75	-15.459,66	-182,40
INGRESOS A DISTRIBUIR EN VARIOS EJERCICIOS.....	13.897,03	16,44	3.773,77	6,12	10.123,26	268,25
PROVISIONES PARA RIESGOS Y GASTOS A LARGO PLAZO....	0,64	-	0,64	-	-	-
ACREEDORES A LARGO PLAZO.....	7.473,77	8,84	6.017,71	9,76	1.456,06	24,20
ACREEDORES A CORTO PLAZO.....	31.861,85	37,69	13.751,88	22,31	18.109,97	131,69
PROVISIONES PARA RIESGOS Y GASTOS A CORTO PLAZO...	-	-	3,53	0,01	-3,53	-100,00
TOTAL GENERAL.....	84.535,42	100,00	61.646,57	100,00	22.888,85	37,13

Cuenta de resultados

Otros ministerios

Concepto	2002		2001		Variación	
	Miles de euros	Porcentaje	Miles de euros	Porcentaje	Absoluta	Porcentual
Ingresos por actividad propia, ventas y otros ingresos.....	32.563,95	100,00	23.692,46	100,00	8.871,49	37,44
- Ayudas monetarias ,consumos de explotación y otros.....	33.936,35	104,21	12.799,37	54,02	21.136,98	165,14
- Gastos de personal.....	5.081,46	15,60	3.169,65	13,38	1.911,81	60,32
- Dotaciones amortizaciones de inmovilizado.....	442,65	1,36	455,37	1,92	-12,72	-2,79
± Variación provisiones de la actividad.....	-280,36	-0,86	-7,27	-0,03	-273,09	-3.756,40
RESULTADO DE EXPLOTACIÓN.....	-7.176,87	-22,03	7.260,80	30,65	-14.437,67	-198,84
+ Ingresos financieros.....	1.218,88	3,73	1.985,24	8,36	-766,36	-38,60
- Gastos financieros.....	30,27	0,09	9,88	0,04	20,39	206,38
± Variación provisiones inversiones financieras.....	-1.047,42	-3,21	-532,75	-2,24	-514,67	-96,61
RESULTADO DE LAS ACTIVIDADES ORDINARIAS.....	-7.035,68	-21,60	8.703,41	36,73	-15.739,09	-180,84
+ Beneficios procedentes del inmovilizado e ingresos excepcionales.....	128,56	0,39	25,51	0,11	103,05	403,96
- Pérdidas procedentes del inmovilizado y gastos excepcionales	37,09	21,72	199,24	-35,89	-162,15	-81,38
± Variación provisiones de inmovilizado.....	-18,41	-0,05	-	-	-18,41	-
RESULTADO ANTES DE IMPUESTOS.....	-6.962,62	-21,38	8.529,68	36,00	-15.492,30	-181,63
± Impuesto sobre Sociedades.....	-21,21	-0,06	-53,85	-0,23	32,64	60,61
EXCEDENTE DEL EJERCICIO.....	-6.983,83	-21,44	8.475,83	35,77	-15.459,66	-182,40

Resultado de las operaciones
Otros ministerios
(miles de euros)

Concepto	2002	2001
Excedente del ejercicio.....	-6.983,83	8.475,83
Mas		
Dotaciones a las amortizaciones y provisiones de inmovilizado.....	1.508,48	988,12
Dotación a la provisión para riesgos y gastos.....	-	-
Gastos derivados de intereses diferidos.....	-	-
Amortización de gastos de formalización de deudas.....	-	-
Diferencias de cambio negativas.....	-	-
Pérdidas en enajenación de inmovilizado.....	1,20	17,79
Impuesto sobre sociedades diferido en el ejercicio.....	-	-
Otros.....	-	26,51
Menos		
Excesos de provisiones de inmovilizado.....	-	-
Excesos de provisiones para riesgos y gastos.....	-	-
Ingresos derivados de intereses diferidos.....	-	-
Diferencias de cambio positivas.....	-	-
Beneficios en la enajenación de inmovilizado.....	617,59	1.586,91
Subvenciones, donaciones y legados de capital y otros traspasados al resultado del ejercicio.....	12.034,51	11.570,23
Impuesto sobre sociedades anticipado en el ejercicio y crédito impositivo generado en el ejercicio por compensación de pérdidas.....	-	-
Otros.....	4.266,20	2.373,57
Resultado generado o aplicado por las operaciones.....	-22.392,45	-6.022,46

Cuadro de financiación

Otros ministerios

(miles de euros)

Aplicaciones	2002	2001	Orígenes	2002	2001
Recursos aplicados en las operaciones.....	22.392,45	6.022,46	Recursos procedentes de las operaciones..	-	-
Gastos de establecimiento y de formalización de deudas.....	-	0,21	Aportaciones.....	300,51	300,51
Adquisiciones de inmovilizado.....	7.619,70	2.565,10	Subvenciones, donaciones y legados de capital y otros.....	21.776,74	14.484,86
Inmovilizaciones inmateriales.....	38,37	16,71	Deudas a largo plazo.....	12.852,22	9.917,95
Bienes del patrimonio histórico.....	6.195,81	-	Empréstitos y otros pasivos análogos....	-	-
Inmovilizaciones materiales.....	804,65	266,64	De empresas del grupo.....	-	-
Inmovilizaciones financieras.....	580,87	2.281,75	De empresas asociadas.....	-	-
Empresas del grupo.....	-	-	De otras entidades.....	12.852,22	9.917,95
Empresas asociadas.....	-	-	De proveedores de inmovilizado y otros	-	-
Otras inversiones financieras.....	580,87	2.281,75	Enajenación de inmovilizado.....	1.152,85	2.890,46
Reducciones del fondo social o dotación fundacional.....	-	-	Inmovilizaciones inmateriales.....	-	-
Cancelación o traspaso a corto plazo de deuda a largo plazo.....	7.243,56	4.724,03	Bienes del patrimonio histórico.....	0,31	-
Empréstitos y otros pasivos análogos....	-	-	Inmovilizaciones materiales.....	3,59	2,48
De empresas del grupo.....	-	-	Inmovilizaciones financieras.....	1.148,95	2.887,98
De empresas asociadas.....	-	-	Empresas del grupo.....	-	-
De otras deudas.....	7.243,56	4.724,03	Empresas asociadas.....	-	-
Administraciones públicas a largo plazo....	-	-	Otras inversiones financieras.....	1.148,95	2.887,98
Provisiones para riesgos y gastos.....	-	-	Cancelación anticipada o traspaso a corto plazo de inmovilizaciones financieras.....	-	-
Otras.....	-	271,06	Empresas del grupo.....	-	-
			Empresas asociadas.....	-	-
			Otras inversiones financieras.....	-	-
			Otros.....	381,03	226,67
Total aplicaciones.....	37.255,71	13.582,86	Total orígenes.....	36.463,35	27.820,45
Aumento del capital circulante.....	-	14.237,59	Disminución del capital circulante.....	792,36	-

Variación del capital circulante
Otros ministerios
(miles de euros)

Concepto	Aumentos		Disminuciones	
	2002	2001	2002	2001
Fundadores y otros por desembolsos exigidos.....	-	-	-	-
Existencias.....	-	-	11,43	7,26
Deudores.....	10.436,11	8.699,98	-	-
Acreedores y provisiones para riesgos y gastos a corto plazo.....	-	-	18.106,44	8.683,73
Inversiones financieras temporales.....	18,50	-	-	1.391,58
Tesorería.....	6.656,36	15.637,12	-	-
Ajustes por periodificación.....	214,54	-	-	16,94
Total.....	17.325,51	24.337,10	18.117,87	10.099,51
Variación del capital circulante.....	-	14.237,59	792,36	-



**5. INFORMACIÓN SOBRE LA
AUDITORÍA DE LAS CUENTAS
ANUALES**

5.1. AUDITORÍA DE LAS CUENTAS ANUALES DE LAS FUNDACIONES ESTATALES

Auditoría financiera realizada por firmas privadas

ERNST & YOUNG

FUNDACIÓN DE LOS FERROCARRILES ESPAÑOLES

FUNDACIÓN INTERNACIONAL Y PARA IBEROAMÉRICA DE ADMINISTRACIÓN Y POLÍTICAS PÚBLICAS

FUNDACIÓN VICTIMAS DEL TERRORISMO

KPMG AUDITORES, S.L.

FUNDACIÓN COLECCIÓN THYSSEN BORNEMISZA

FUNDACIÓN TEATRO LÍRICO

DELOITTE & TOUCHE ESPAÑA, S.L.

FUNDACIÓN INSTITUTO DE INVESTIGACIÓN CARDIOVASCULAR CARLOS III

FUNDACIÓN PARA EL DESARROLLO DE LA FORMACIÓN EN LAS ZONAS MINERAS DEL CARBÓN

FUNDACIÓN RESIDENCIA DE ESTUDIANTES

FUNDACION TRIPARTITA PARA LA FORMACIÓN EN EL EMPLEO

PRICEWATERHOUSECOOPERS AUDITORES, S.L.

FUNDACIÓN AENA

FUNDACIÓN CENTRO DE ESTUDIOS MONETARIOS Y FINANCIEROS

FUNDACIÓN CENTRO NACIONAL DE INVESTIGACIONES ONCOLÓGICAS CARLOS III

FUNDACIÓN ENTORNO, EMPRESA Y MEDIO AMBIENTE

FUNDACIÓN ESCUELA DE ORGANIZACIÓN INDUSTRIAL

FUNDACIÓN ESPAÑOLA PARA LA CIENCIA Y LA TECNOLOGÍA

FUNDACIÓN ICO

OTRAS FIRMAS PRIVADAS

FUNDACIÓN AGENCIA NACIONAL DE EVALUACIÓN DE LA CALIDAD Y ACREDITACIÓN

FUNDACIÓN BIODIVERSIDAD

FUNDACIÓN CANARIA PUERTOS DE LAS PALMAS

FUNDACIÓN CENTRO NACIONAL DEL VIDRIO

FUNDACIÓN COLEGIOS MAYORES MAE-AECI (antes FUNDACIÓN COLEGIO MAYOR IBEROAMERICANO NUESTRA SEÑORA DE GUADALUPE)

FUNDACIÓN DE SERVICIOS LABORALES

FUNDACIÓN ENRESA

FUNDACIÓN LABORAL DE MINUSVALIDOS SANTA BARBARA

FUNDACIÓN OBSERVATORIO DE PROSPECTIVA TECNOLÓGICA INDUSTRIAL

FUNDACIÓN PARA EL DESARROLLO DE LA INVESTIGACIÓN EN GENÓMICA Y PROTEÓMICA

FUNDACIÓN SEPI

Control financiero de la Intervención General de la Admon. del Estado

FUNDACIÓN BIODIVERSIDAD

FUNDACIÓN CENTROS DE INVESTIGACIÓN INNOVACIÓN Y TECNOLOGÍA AEROSPAECIAL (1)

FUNDACIÓN CULTURAL ESPAÑOLA PARA EL FOMENTO DE LA ARTESANIA

FUNDACIÓN INSTITUTO DE INVESTIGACIÓN CARDIOVASCULAR CARLOS III

FUNDACIÓN INSTITUTO PORTUARIO DE ESTUDIOS Y COOPERACION COMUNIDAD VALENCIANA

FUNDACIÓN LÁZARO GALDIANO

FUNDACIÓN PARA LA COOPERACIÓN Y SALUD INTERNACIONAL CARLOS III

FUNDACIÓN PARA LA PREVENCIÓN DE RIESGOS LABORALES

FUNDACIÓN PREMIO ESPAÑOL BENÉFICO (1)

FUNDACIÓN PREMIO GASPAR DIRUEL (1)

FUNDACIÓN PREMIO MARVA (1)

(1) Control financiero realizado por la Intervención General de la Defensa

5.1. Alcance de la auditoría financiera

Auditoría	Entidades		Plantilla media		Cífra de negocios		Activo	
	Número	%	Número de empleados	%	Miles de euros	%	Miles de euros	%
Auditoría financiera	25	53,19	1.964	90,17	174.544,73	84,86	685.343,28	85,14
Ernest & Young	3	6,38	153	7,02	20.314,36	9,88	30.012,63	3,73
KPMG Auditores, S.L.	2	4,26	437	20,06	23.005,51	11,19	359.536,44	44,66
Deloitte & Touche España, S.L.	3	6,38	620	28,47	63.936,71	-	115.692,64	14,37
Pricewaterhousecoopers Auditores, S.L.	7	14,89	328	15,06	50.689,17	24,64	135.162,29	16,79
Otras firmas privadas	10	21,28	426	19,56	16.598,98	8,07	44.939,28	5,58
Control financiero de la IGAE y auditoría financiera.	2	4,26	52	2,39	13.507,11	6,57	57.065,42	7,09
IGAE y Deloitte & Touche España, S.L.	1	2,13	34	1,56	2.010,18	0,98	40.833,34	5,07
IGAE y Otras firmas privadas	1	2,13	18	0,83	11.496,93	5,59	16.232,08	2,02
Control financiero de la I.G.A.E.	9	19,15	134	6,15	16.252,23	7,90	40.953,10	5,09
Sin auditar o sin acompañar informe de auditoría	11	23,40	28	1,29	1.375,16	0,67	21.637,65	2,69
Total	47	100,00	2.178	100,00	205.679,23	100,00	804.999,45	100,00

5.1. Alcance de la auditoría financiera

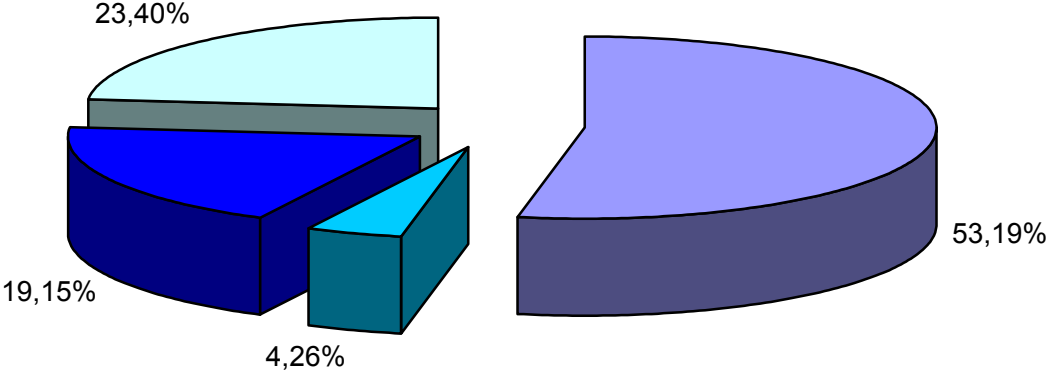

- Auditoría financiera por firmas privadas
- Control financiero de la IGAE y auditoría financiera.
- Control financiero de la I.G.A.E.
- Sin auditar o sin acompañar informe de auditoría

5.2. OPINIÓN DE LOS INFORMES DE AUDITORÍA DE LAS CUENTAS ANUALES

Opinión favorable sin salvedades

FUNDACIÓN AENA

FUNDACIÓN AGENCIA NACIONAL DE EVALUACIÓN DE LA CALIDAD Y ACREDITACIÓN

FUNDACIÓN BIODIVERSIDAD

FUNDACIÓN CANARIA PUERTOS DE LAS PALMAS

FUNDACIÓN CENTRO DE ESTUDIOS MONETARIOS Y FINANCIEROS

FUNDACIÓN CENTRO NACIONAL DEL VIDRIO

FUNDACIÓN CENTROS DE INVESTIGACIÓN INNOVACIÓN Y TECNOLOGÍA AEROESPACIAL

FUNDACIÓN COLECCIÓN THYSSEN BORNEMISZA

FUNDACIÓN COLEGIOS MAYORES MAE-AECI (antes FUNDACIÓN COLEGIO MAYOR IBEROAMERICANO NUESTRA SEÑORA DE GUADALUPE)

FUNDACIÓN DE SERVICIOS LABORALES

FUNDACIÓN ENRESA

FUNDACIÓN ESCUELA DE ORGANIZACIÓN INDUSTRIAL

FUNDACIÓN ESPAÑOLA PARA LA CIENCIA Y LA TECNOLOGÍA

FUNDACIÓN ICO

FUNDACIÓN INSTITUTO DE INVESTIGACIÓN CARDIOVASCULAR CARLOS III

FUNDACIÓN INSTITUTO PORTUARIO DE ESTUDIOS Y COOPERACION COMUNIDAD VALENCIANA

FUNDACIÓN INTERNACIONAL Y PARA IBEROAMÉRICA DE ADMINISTRACIÓN Y POLÍTICAS PÚBLICAS

FUNDACIÓN LABORAL DE MINUSVALIDOS SANTA BARBARA

FUNDACIÓN OBSERVATORIO DE PROSPECTIVA TECNOLÓGICA INDUSTRIAL

FUNDACIÓN PARA EL DESARROLLO DE LA FORMACIÓN EN LAS ZONAS MINERAS DEL CARBÓN

FUNDACIÓN PARA EL DESARROLLO DE LA INVESTIGACIÓN EN GENÓMICA Y PROTEÓMICA

FUNDACIÓN PARA LA COOPERACIÓN Y SALUD INTERNACIONAL CARLOS III

FUNDACIÓN PARA LA PREVENCIÓN DE RIESGOS LABORALES

FUNDACIÓN PREMIO ESPAÑOL BENÉFICO

FUNDACIÓN PREMIO GASPAR DIRUEL

FUNDACIÓN PREMIO MARVA

FUNDACIÓN RESIDENCIA DE ESTUDIANTES

FUNDACIÓN SEPI

FUNDACIÓN TEATRO LÍRICO

FUNDACION TRIPARTITA PARA LA FORMACIÓN EN EL EMPLEO

Opinión con salvedades

FUNDACIÓN CENTRO NACIONAL DE INVESTIGACIONES ONCOLÓGICAS CARLOS III

FUNDACIÓN CULTURAL ESPAÑOLA PARA EL FOMENTO DE LA ARTESANÍA

FUNDACIÓN DE LOS FERROCARRILES ESPAÑOLES

FUNDACIÓN ENTORNO, EMPRESA Y MEDIO AMBIENTE

FUNDACIÓN LÁZARO GALDIANO

FUNDACIÓN VÍCTIMAS DEL TERRORISMO

5.2. Opinión de los informes de auditoría

Opinión	Entidades		Plantilla media		Cifra de negocios		Activo	
	Número	%	Número de empleados	%	Miles de euros	%	Miles de euros	%
Opinión favorable sin salvedades	30	83,33	1.830	85,12	180.542,78	88,37	690.668,24	88,17
Opinión favorable con salvedades	6	16,67	320	14,88	23.761,29	11,63	92.693,56	11,83
Total	36	100,00	2.150	100,00	204.304,07	100,00	783.361,80	100,00

5.3. FUNDACIONES ESTATALES SIN AUDITAR O SIN ACOMPAÑAR EL INFORME

FUNDACIÓN ALMADEN, FRANCISCO JAVIER DE VILLEGAS

FUNDACIÓN BABCOCK PARA LA INNOVACIÓN TECNOLÓGICA

FUNDACIÓN CASA DE LA MONEDA

FUNDACIÓN EFE

FUNDACIÓN GENERAL DE LA UNIVERSIDAD NACIONAL DE EDUCACIÓN A DISTANCIA

FUNDACIÓN IBEROAMERICANA PARA EL FOMENTO DE LA CULTURA Y CIENCIAS DEL MAR

FUNDACIÓN INSTITUTO IBEROAMERICANO DE MERCADOS DE VALORES

FUNDACIÓN MUSEO SOROLLA

FUNDACIÓN PARQUES NACIONALES

FUNDACIÓN PORTUARIA

FUNDACIÓN SERVICIO INTERCONFEDERAL DE MEDIACIÓN Y ARBITRAJE



6. ESTRUCTURAS DE CAPITAL

FUNDACIONES CULTURALES Y DOCENTES (1)

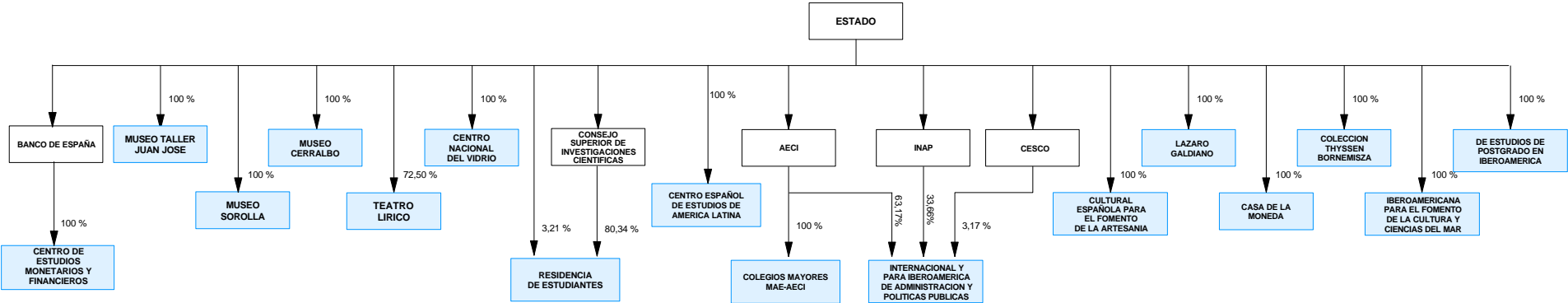

- fundaciones que permanecen en el sector
- bajas como fundaciones estatales en el ejercicio 2002
- altas como fundaciones estatales en el ejercicio 2002
- matrices

FUNDACIONES CULTURALES Y DOCENTES (2)

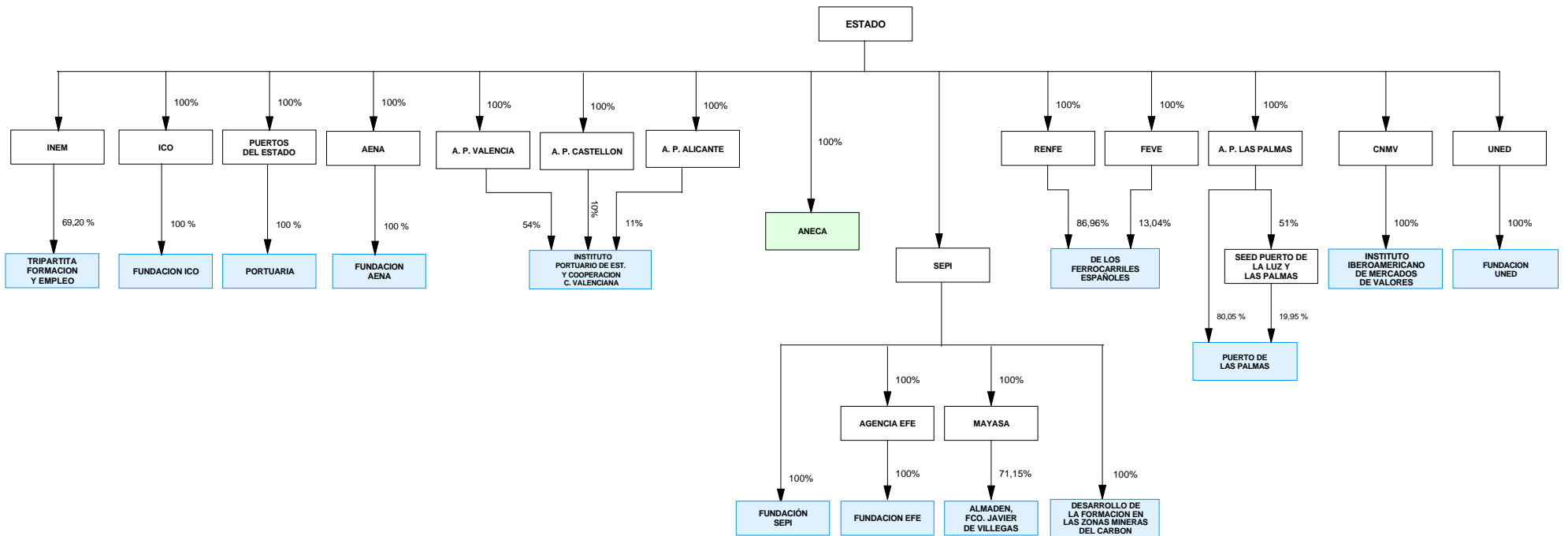

- fundaciones que permanecen en el sector
- bajas como fundaciones estatales en el ejercicio 2002
- altas como fundaciones estatales en el ejercicio 2002
- matrices

FUNDACIONES DE INVESTIGACION Y TECNOLOGICAS

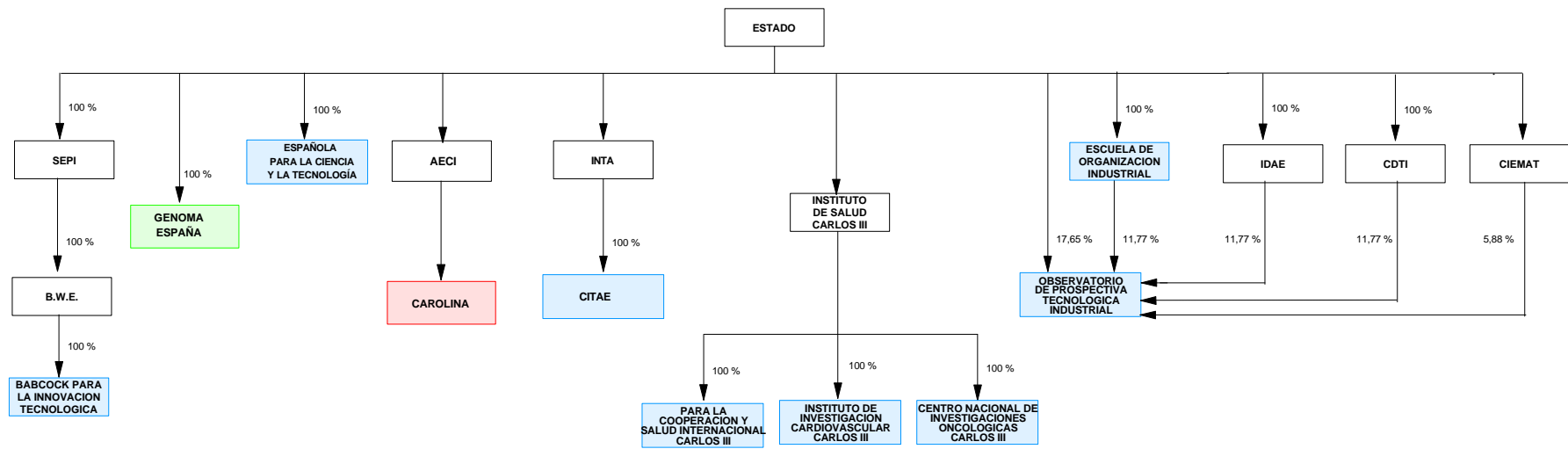

- fundaciones que permanecen en el sector
- bajas como fundaciones estatales en el ejercicio 2002
- altas como fundaciones estatales en el ejercicio 2002
- matrices

FUNDACIONES ASISTENCIALES

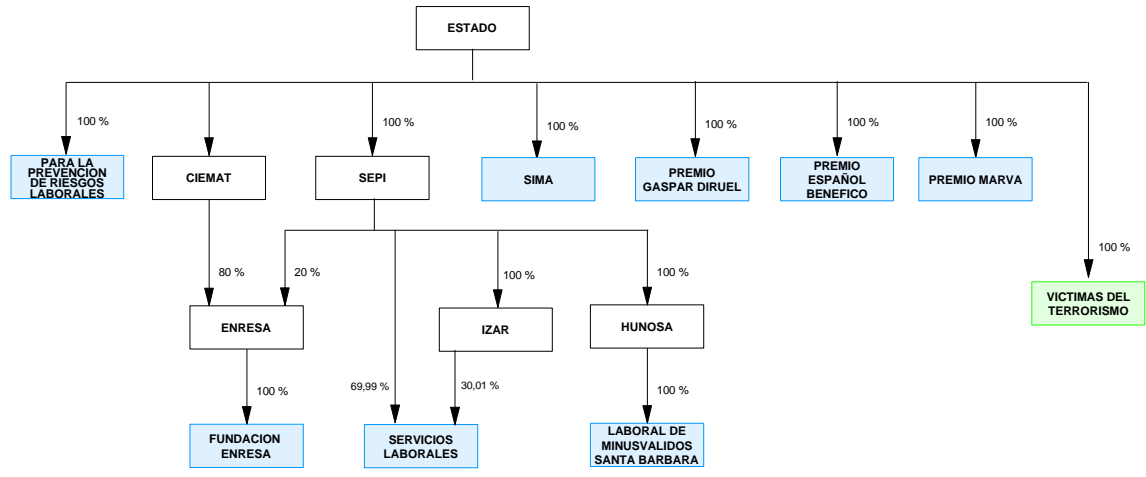

- fundaciones que permanecen en el sector
- bajas como fundaciones estatales en el ejercicio 2002
- altas como fundaciones estatales en el ejercicio 2002
- matrices



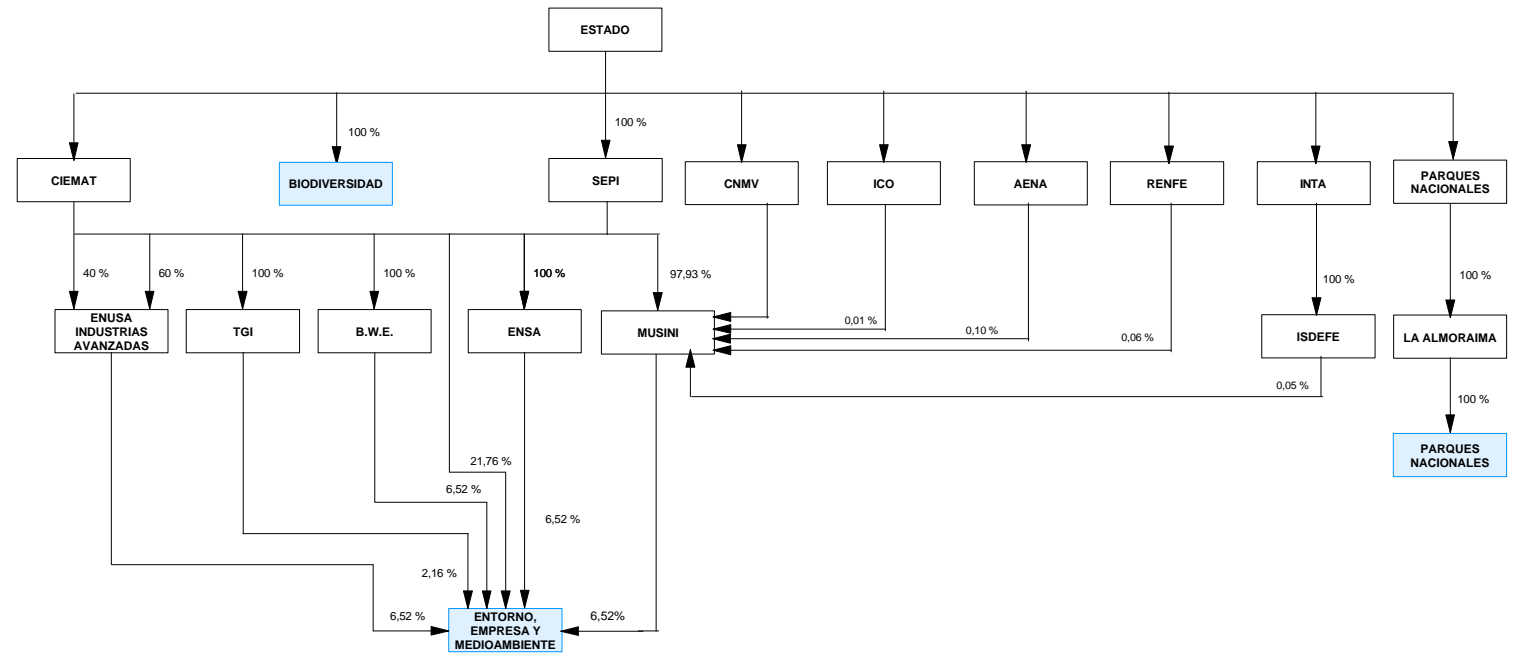

FUNDACIONES MEDIOAMBIENTALES

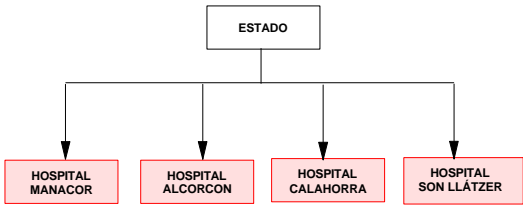

- fundaciones que permanecen en el sector
- bajas como fundaciones estatales en el ejercicio 2002
- altas como fundaciones estatales en el ejercicio 2002
- matrices

FUNDACIONES SANITARIAS



-  fundaciones que permanecen en el sector
-  bajas como fundaciones estatales en el ejercicio 2002
-  altas como fundaciones estatales en el ejercicio 2002
-  matrices