

**IGAE**

INTERVENCIÓN GENERAL DE LA  
ADMINISTRACIÓN DEL ESTADO

# Sector Público Empresarial

*Composición y estructura 2000*



MINISTERIO  
DE HACIENDA



## **PRESENTACIÓN**

Un año más se presentan las publicaciones relativas a los estudios económico-financieros que sobre empresas públicas y fundaciones públicas estatales se realizan en este Centro Directivo.

La explotación de la base de datos de la Central de Información Contable de Empresas Públicas (CICEP) de esta Intervención General, permite, año tras año, ampliar y mejorar las diferentes publicaciones.

Hasta el año 2000, la información disponible era analizada en la publicación llamada “El Sector Público Empresarial”, que fue completada en el ejercicio 2001 con un estudio sobre la evolución de las principales magnitudes económico-financieras de las fundaciones públicas estatales.

En estos momentos se presentan cuatro títulos:

- **Empresas estatales. Informe económico-financiero 2000**

Análisis de los datos remitidos anualmente por las diferentes empresas estatales en cumplimiento de lo establecido en el Texto Refundido de la Ley General Presupuestaria. Los datos tienen carácter definitivo, han sido aprobados por Junta General de Accionistas.

- **Fundaciones estatales. Informe económico-financiero 2000**

Incluye el estudio de la información que envían a este Centro en cumplimiento de lo establecido en el Texto Refundido de la Ley General Presupuestaria.

- Empresas estatales. Informe provisional 2001

En este caso los datos recogidos tienen carácter provisional, pues las Cuentas de las diferentes entidades no han sido aprobadas por la Junta General de Accionistas.

- Sector Público Empresarial: Composición y estructura. Ejercicio 2000

Se muestran los diferentes inventarios, clasificaciones, porcentajes de participación, no sólo de las entidades del ámbito estatal, sino también territorial.

Por último, agradecer la participación de las diferentes entidades y administraciones, sin cuya ayuda sería imposible la recepción de la información en forma y plazo, y por ello la realización periódica de estas publicaciones, que creemos de interés para ellas y para los diversos sectores y agentes de la economía española.



## ÍNDICE

1. Introducción y delimitación
2. Inventario
3. Evolución del inventario
4. Grado de participación
5. Estructura de dominio público
6. Participaciones en empresas privadas
7. Estructuras de capital del sector público empresarial autonómico

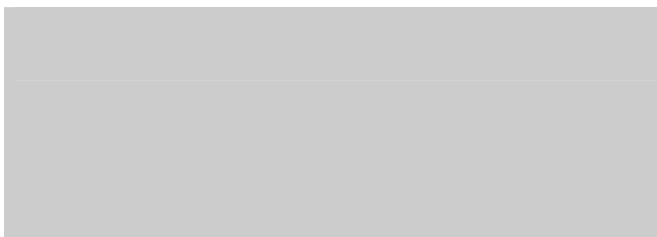

## ÍNDICE DE CUADROS

### **1. Introducción y delimitación**

### **2. Inventario**

### **3. Evolución del Inventario**

3.1 Evolución del inventario del Sector Público Empresarial

3.2 Evolución del inventario del Sector Público Empresarial estatal

3.3 Evolución del inventario del Sector Público Empresarial autonómico

3.4 Evolución del inventario del Sector Público Empresarial provincial

3.5 Evolución del inventario del Sector Público Empresarial municipal

### **4. Grado de participación**

4.1 Grado de participación pública efectiva

4.2 Grado de participación territorial efectiva de las empresas públicas territoriales

4.3 Entidades con participación efectiva Estatal y Territoriall

### **5. Estructura de dominio público**

### **6. Participaciones en empresas privadas**

### **7. Estructuras de capital del sector público empresarial autonómico**



## ÍNDICE DE GRÁFICOS

### **1. Introducción y delimitación**

### **2. Inventario**

### **3. Evolución del Inventario**

3.1 Evolución del inventario del Sector Público Empresarial

3.2 Evolución del inventario del SPE estatal

3.3 Evolución del inventario del SPE autonómico

3.4 Evolución del inventario del SPE provincial

3.5 Evolución del inventario del Sector Público Empresarial municipal (capitales de provincia)

3.6 Evolución del inventario del SPE municipal (municipios con inventario > 2 entidades, excepto capitales de provincia)

### **4. Grado de participación**

4.1 Distribución del grado de participación efectiva en el SPE estatal

4.2 Distribución del grado de participación efectiva en el SPE autonómico

4.3 Distribución del grado de participación efectiva en el SPE provincial

4.4 Distribución del grado de participación efectiva en el SPE municipal

### **5. Estructura de dominio público**

### **6. Participaciones en empresas privadas**

### **7. Estructuras de capital del sector público empresarial autonómico**



## ÍNDICE DE LISTADOS

### **1. Introducción y delimitación**

### **2. Inventario**

- 2.1 Sector Público Empresarial Estatal
- 2.2 Sector Público Empresarial Autonómico
- 2.3 Sector Público Empresaria Provincial
- 2.4 Sector Público Empresarial Municipal

### **3. Evolución del Inventario**

- 3.1 Altas en el Sector Público Empresarial Estatal
- 3.2 Bajas en el Sector Público Empresarial Estatal
- 3.3 Altas en el Sector Público Empresarial Autonómico
- 3.4 Bajas en el Sector Público Empresarial. Autonómico
- 3.5 Altas en el Sector Público Empresarial Provincial
- 3.6 Bajas en el Sector Público Empresarial. Provincial
- 3.7 Altas en el Sector Público Empresarial. Municipal

3.8 Bajas en el Sector Público Empresarial. Municipal

#### **4. Grado de participación**

4.1 Distribución del S.P.E. Estatal según el grado de participación efectiva

4.2 Distribución del S.P.E. Autonómico según el grado de participación efectiva

4.3 Distribución del S.P.E. Provincial según el grado de participación efectiva

4.4 Distribución del S.P.E. Municipal según el grado de participación efectiva

4.5 Sociedades Estatales con participación del S.P.E. Territorial

4.6 Sociedades Territoriales con participación del S.P.E. Estatal

4.7 Sociedades privadas con participación del S.P.E. Estatal y Territorial

4.8 Entidades privadas con participación Estatal nominal superior al 50 %

4.9 Entidades privadas con participación Territorial nominal superior al 50%

#### **5. Estructura de dominio público**

5.1 Sector Público Empresarial Estatal

5.2 Sector Público Empresarial Autonómico

5.3 Sector Público Empresarial Provincial

5.4 Sector Público Empresarial Municipal

#### **6. Participaciones en empresas privadas**

6.1 Participaciones minoritarias del S.P.E. Estatal

6.2 Participaciones minoritarias del S.P.E. Territorial

#### **7. Estructura de capital del sector público empresarial autonómico**





## **1. INTRODUCCIÓN Y DELIMITACIÓN**

Este estudio, elaborado en la Central de Información Contable de Empresas Públicas (CICEP), ubicada en la Subdirección General de Coordinación de la IGAE, tiene por objeto mostrar la estructura y composición del Sector Público Empresarial, recogiendo con exhaustividad su inventario, composición, estructura y variaciones, tanto en el ámbito estatal como en el autonómico, provincial y municipal.

Para el primero de ellos, la Intervención General de la Administración del Estado dispone de formularios normalizados, que se obtienen de manera inmediata a través de la página web de la Secretaría de Estado de Presupuestos y Gastos, <http://www.igae.minhac.es/cicep>, y que pueden remitirse en soporte informático, bien en disquete, bien por correo electrónico. También se envían cuestionarios normalizados al sector territorial, gracias a la intermediación de las Intervenciones de las Comunidades Autónomas, de las Diputaciones Provinciales y de los Ayuntamientos, incorporándose asimismo en cuanto sea posible su obtención a través de Internet.

La información que se presenta ha sido fruto de la labor de investigación iniciada años atrás, con el fin de conseguir un inventario mucho más exacto dada la gran cantidad de empresas existentes y la diversidad de la información recibida.

Ante todo, esta publicación trata de ser un documento de consulta sobre las empresas públicas existentes, materia que precisa de análisis más profundos para delimitar su ámbito. Un primer problema a salvar es la falta de definición legal del concepto de empresa pública .

El criterio diferenciador de orden económico está en que su actividad principal consista en la producción de bienes y servicios destinados a la venta en el mercado, así como que al menos el 50% de sus ingresos proceda de la venta de su producción en el mismo, quedando fuera de “empresa” aquellas entidades cuyos recursos en su mayoría procedan de la asignación de alguna de las Administraciones aunque tenga naturaleza empresarial.

Definido lo que podíamos llamar “sector empresarial”, debe delimitarse lo que se entiende por “público”. Puede decirse que el Sector Público está compuesto por tres sectores: el estatal, el de las Comunidades Autónomas y el de las Corporaciones Locales; este último incluiría el ámbito provincial y municipal. Este tema queda claro cuando se trata de actividades político-administrativas, pero se complica cuando se refiere a empresas.

La estructura jurídica que se establece según la legislación vigente para el ámbito estatal, está recogida por una parte en el artículo 43 de la Ley de Organización y Funcionamiento de la Administración General del Estado (LOFAGE), que clasifica a los Organismos públicos en Organismos autónomos y Entidades públicas empresariales y por otra, en la Disposición

adicional duodécima, donde se mencionan la Sociedades mercantiles estatales, dejando al margen los entes públicos de las Disposiciones adicionales 9 y 10.

Los Organismos autónomos recogidos en la LOFAGE se rigen por el Derecho administrativo y se les encomienda, en régimen de descentralización funcional y en ejecución de programas específicos de la actividad de un Ministerio, la realización de actividades de fomento, prestacionales o de gestión de servicios públicos, pudiendo disponer de los ingresos propios que estén autorizados a obtener.

A las Entidades públicas empresariales se les encomienda la realización de actividades prestacionales, la gestión de servicios o la producción de bienes de interés público susceptibles de contraprestación, rigiéndose en general por el Derecho privado.

Por otra parte, existen Organismos públicos que, sin estar calificados jurídicamente como Entidad pública empresarial, deben aplicar, porque la normativa que regula cada uno de ellos así lo establece, el Plan General de Contabilidad.

Respecto a las Sociedades mercantiles estatales, en principio son consideradas como aquéllas en cuyo capital sea mayoritaria la participación directa o indirecta, de la Administración del Estado, si bien, su definición y delimitación es objeto continuo de reflexión, siendo el criterio actualmente seguido, la superación del 50% de participación efectiva estatal.

En el ámbito territorial, hasta la LOFAGE, se encontraban figuras paralelas a las existentes en el estatal: Organismos autónomos, Entes públicos y Sociedades mercantiles autonómicas, provinciales y municipales. Actualmente se debe realizar un paralelismo con las figuras existentes en el ámbito estatal, ya que no se encuentra un desarrollo jurídico equivalente.

A la vista de lo expuesto hasta el momento puede decirse que en el Sector público empresarial se incluyen las entidades que realizan actividades de este carácter, con forma de personificación pública o privada, que actúan dentro de la economía de mercado y están bajo el control o son propiedad de los poderes públicos. Este criterio no tiene en cuenta la formación de los grupos de empresas, ni el porcentaje nominal mayoritario, ni el control político, ni si están participando varios ámbitos de la Administración, estatal y territorial.

Al objeto de dar una mayor información, se han incorporado en el marco del SPE territorial aquellas entidades en las que el porcentaje de dominio efectivo del conjunto de las Administraciones es superior al 50% de su capital; estas sociedades que tienen conjuntamente vía de participación estatal y territorial y/o distintos ámbitos territoriales, municipal, provincial y autonómico, perderían su condición de públicas si sólo se contemplara una de ellas. Pueden reconocerse en el inventario, al llevar una serie de llamadas después de su denominación social; estas llamadas responden a:

- (1) Sociedad territorial participada por una Comunidad Autónoma y por otras Administraciones territoriales.
- (2) Sociedad territorial participada por una Comunidad Autónoma y por el Sector público estatal.

- (3) Sociedad territorial participada por una Comunidad Autónoma, por otras Administraciones territoriales y por el Sector público estatal.
- (4) Sociedad territorial participada por una Diputación Provincial y por otras Administraciones territoriales.
- (5) Sociedad territorial participada por una Diputación Provincial y por el Sector público estatal.
- (6) Sociedad territorial participada por una Diputación Provincial, por otras Administraciones territoriales y por el Sector público estatal.
- (7) Sociedad territorial participada por un Ayuntamiento y por otras Administraciones territoriales.
- (8) Sociedad territorial participada por un Ayuntamiento y por el Sector público estatal.
- (9) Sociedad territorial participada por un Ayuntamiento, por otras Administraciones territoriales y por el Sector público estatal.

Asimismo entre la información que se ofrece, pueden encontrarse de forma separada al resto de las participaciones, aquellas entidades en las que el porcentaje de participación nominal supera el 50%, o es justo el 50%.

Por último, cabe señalar que a pesar de ser un documento descriptivo, no está cerrado, ya que en un futuro próximo pueda ilustrarse con datos económico-financieros comparativos del Sector Público Empresarial existente en cada uno de los ámbitos, sobre todo a la vista del crecimiento y de la importancia que va cobrando el ámbito autonómico.

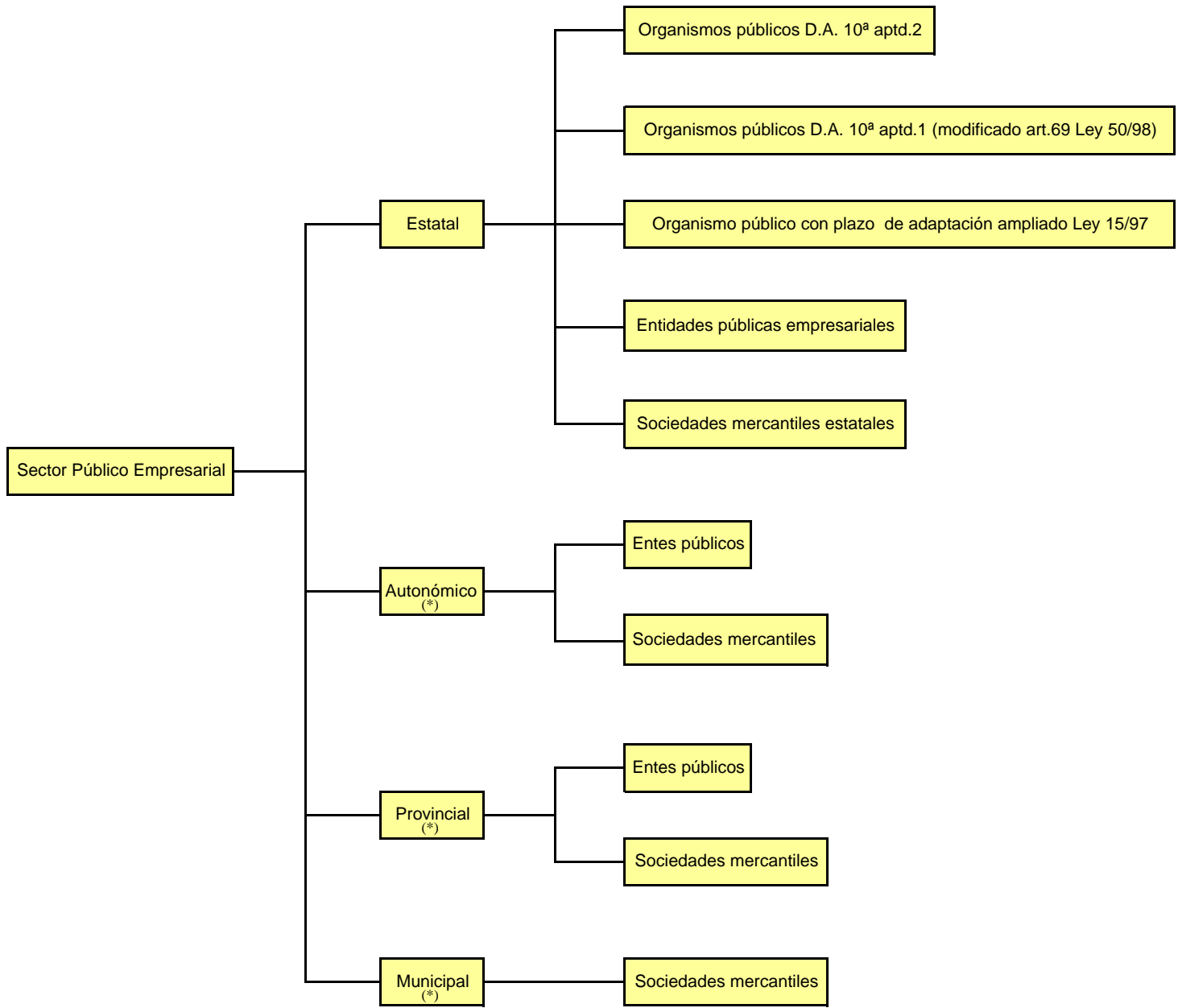

(\*) No se contemplan los Organismos autónomos territoriales por no tener suficiente información para saber si son comerciales o administrativos

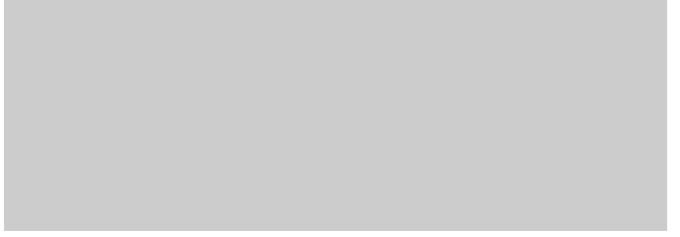

## **2. INVENTARIO**

## **2.1. SECTOR PÚBLICO EMPRESARIAL ESTATAL**

A.R. FINANCE CORPORATION

ABRA INDUSTRIAL, S.A.

ACEITES COOSUR, S.A.

ACENOR, S.A.

AENA DESARROLLO INTERNACIONAL, S.A.

AEROHANDLING SOCIEDAD ANONIMA

AEROLINEAS ARGENTINAS S.A.

AEROPUERTOS ESPAÑOLES Y NAVEGACION AEREA

AGENCIA CENTROAMERICANA DE NOTICIAS, S.A.

AGENCIA EFE, S.A.

AGENCIA SCHEMBRI, S.A.

AGRUMINSA, S.A.

AGUAS DE LA CUENCA DEL EBRO, S.A.

AGUAS DE LA CUENCA DEL GUADALQUIVIR, S.A.

AGUAS DE LA CUENCA DEL SEGURA, S.A.

AGUAS DE LA CUENCA DEL SUR, S.A.

AGUAS DEL DUERO, S.A.

AGUAS DEL JÚCAR, S.A., SOCIEDAD UNIPERSONAL

AHV-ENSIDESA CAPITAL, S.A.

AIR PATAGONIA - LÍNEAS AÉREAS DEL SUR S. A.

AISLAMIENTOS INDUSTRIALES MONTAJES Y SUMINISTROS, S.L

ALCOHOLES NUÑEZ, S.L.

ALIMENTOS Y ACEITES, S.A.

ALTOS HORNOS DE VIZCAYA, S.A.

ALTOS HORNOS DEL MEDITERRANEO, S.A.

ALUFRANCE ANODISATION, S.A.

ALUFRANCE SERVICE, S.A.

APARCAMIENTOS SUBTERRANEOS DE VIGO, S.L.

APROTEC, S.A.

ASTILLEROS ESPAÑOLES, S.A.

AUSTRAL LÍNEAS AÉREAS - CIELOS DEL SUR S.A.

AUTOESTRADAS DE GALICIA, AUTOPISTAS DE GALICIA, CONCESIONARIA DE LA XUNTA DE GALICIA, S.A.

AUTOPISTA CONCESIONARIA ASTUR-LEONESA, S.A.

AUTOPISTAS DEL ATLANTICO CONCESIONARIA ESPAÑOLA, S.A.

AUTORIDAD PORTUARIA DE ALICANTE

AUTORIDAD PORTUARIA DE ALMERIA-MOTRIL

AUTORIDAD PORTUARIA DE AVILES

AUTORIDAD PORTUARIA DE BAHIA DE CADIZ

AUTORIDAD PORTUARIA DE BALEARES

AUTORIDAD PORTUARIA DE BARCELONA

AUTORIDAD PORTUARIA DE BILBAO

AUTORIDAD PORTUARIA DE CARTAGENA

AUTORIDAD PORTUARIA DE CASTELLON

AUTORIDAD PORTUARIA DE CEUTA

AUTORIDAD PORTUARIA DE FERROL-SAN CIPRIAN

AUTORIDAD PORTUARIA DE GIJON

AUTORIDAD PORTUARIA DE HUELVA

AUTORIDAD PORTUARIA DE LA BAHIA DE ALGECIRAS

AUTORIDAD PORTUARIA DE LA CORUÑA

AUTORIDAD PORTUARIA DE LAS PALMAS

AUTORIDAD PORTUARIA DE MALAGA

AUTORIDAD PORTUARIA DE MARIN Y RIA DE PONTEVEDRA

AUTORIDAD PORTUARIA DE MELILLA

AUTORIDAD PORTUARIA DE PASAJES

AUTORIDAD PORTUARIA DE SANTA CRUZ DE TENERIFE

AUTORIDAD PORTUARIA DE SANTANDER

AUTORIDAD PORTUARIA DE SEVILLA

AUTORIDAD PORTUARIA DE TARRAGONA

AUTORIDAD PORTUARIA DE VALENCIA

AUTORIDAD PORTUARIA DE VIGO

AUTORIDAD PORTUARIA DE VILLAGARCIA DE AROSA



AXIS PARTICIPACIONES EMPRESARIALES, SGEGR, S.A.

BABCOCK EQUIPAMIENTOS, LDA

BABCOCK MONTAJES, S.A.

BABCOCK VALVULAS Y PIPING, S.A

BABCOCK WILCOX ESPAÑOLA, S.A.

BARCELONA HOLDING OLIMPICO, S.A.

BINTER CANARIAS, S.A.

BINTER FINANCE B.V.

BINTER MEDITERRANEO, S.A.

CAMPOS VELAZQUEZ, S.A.

CARGOSUR, S.A. COMPAÑIA EXPLOTACION AVIONES CARGUEROS

CELULOSA ENERGÍA, S.L.

CELULOSAS DE ASTURIAS, S.A.

CENTRO INTERMODAL DE LOGISTICA, S.A.

CENTRO MINERO DE PENOUTA, S.A.

CENTRO PARA EL DESARROLLO TECNOLOGICO INDUSTRIAL

CENTRO TECNOLOGICO DEL SECTOR NAVAL, S.A. (ANTES NAVINTEC S.A.)

CENTROS LOGISTICOS AEROPORTUARIOS, S.A.

CIREX, S.A.

COFIVACASA, S.A.

COIN ASESORES, S.A.

COLONIZACION Y TRANSFORMACION AGRARIA, S.A.

COMERCIAL DEL FERROCARRIL, S.A.

COMPAÑIA DE LOS FERROCARRILES DE MADRID A ZARAGOZA Y ALICANTE, S.A. (EN LIQUIDACION)

COMPAÑIA DEL FERROCARRIL CENTRAL DE ARAGON, S.A. EN LIQUIDACION

COMPAÑIA ESPAÑOLA DE FINANCIACION DEL DESARROLLO COFIDES, S.A.

COMPAÑIA ESPAÑOLA DE REAFIANZAMIENTO, S.A.

COMPAÑIA ESPAÑOLA DE SEGUROS DE CREDITO A LA EXPORTACION, S.A.

COMPAÑIA ESPAÑOLA DE TABACO EN RAMA, S.A.

COMPAÑIA ESPAÑOLA EXPORTADORA DE EQUIPOS, S.A.

COMPAÑIA GENERAL ESPAÑOLA DE AFRICA

COMPañIA TRASMEDITERRANEA, S.A.

CONSORCIO DE COMPENSACION DE SEGUROS

CONSORCIO DE LA ZONA ESPECIAL CANARIA

CONSORCIO DE LA ZONA FRANCA DE CÁDIZ

CONSORCIO DE LA ZONA FRANCA DE GRAN CANARIA

CONSORCIO DE LA ZONA FRANCA DE VIGO

CONSORCIO RIO SAN PEDRO

CONSORCIO URBANISTICO ZONA FERROVIARIA DE JEREZ DE LA FRONTERA

CONSULTORES HANSA, S.A.

CONVERSIÓN ALUMINIO, S.A.

CORREO HÍBRIDO, S.A.

CORREOS TELECOM, S.A.

CUBAS 19, S.A.

DECYPAR, S.A.

DEFEX, S.A.

DEFOVER, S.A.

DEPURADORA DEL BAIX LLOBREGAT, S.A.

DESGASIFICACION Y LIMPIEZA DE TANQUES, S.A.

DESLASTRES Y DESGASIFICACIONES, S.A.

EFE NEWS SERVICES, INC.

EFEAGRO, S.A.

EFEGESTION, S.A.

ELECTROQUIMICA DEL NOROESTE, S.A.

EMPRESA DE TRANSFORMACION AGRARIA, S.A.

EMPRESA DE TRANSFORMAÇÕES AGRARIAS, S.A.

EMPRESA NACIONAL ADARO, S.A.

EMPRESA NACIONAL DE AUTOPISTAS, S.A.

EMPRESA NACIONAL DE INNOVACION, S.A.

EMPRESA NACIONAL DE RESIDUOS RADIOACTIVOS, S.A.

EMPRESA NACIONAL PARA EL DESARROLLO DE LA INDUSTRIA ALIMENTARIA, S.A.

EMPRESA NACIONAL SANTA BARBARA DE INDUSTRIAS MILITARES, S.A.

EMPRESA NACIONAL SIDERURGICA, S.A.

EMPRESA PARA LA GESTION DE RESIDUOS INDUSTRIALES, S.A.

ENAJENACION DE MATERIALES FERROVIARIOS, S.A.

ENCELL, LTD

ENTE PUBLICO DE RADIOTELEVISION ESPAÑOLA

ENTIDAD PÚBLICA EMPRESARIAL CORREOS Y TELEGRAFOS

ENTIDAD PÚBLICA EMPRESARIAL RED.ES

ENTIDAD PUBLICA EMPRESARIAL SOCIEDAD ESTATAL DE SALVAMENTO Y SEGURIDAD MARITIMA

ENUSA INDUSTRIAS AVANZADAS, S.A.

ENUSEGUR, S.A.

ENWESA OPERACIONES, S.A.

EQUIPAMIENTO DE ESPACIOS Y ESTACIONES, S.A.

EQUIPOS NUCLEARES, S.A.

EQUIPOS TERMOMETÁLICOS, S.A.

EQUISOL, S.A.

ESCUELA OFICIAL DE TURISMO

EUFORES, S.A.

EUROPEAN AVIATION COLLEGE, S.A.

EUROPEAN BULK HANDLING INSTALLATION, S.A.

EXPANSION EXTERIOR, S.A.

EXPASA AGRICULTURA Y GANADERÍA, S.A.

EXPRESS TRUCK, S.A.

FABRICA NACIONAL DE MONEDA Y TIMBRE-REAL CASA DE LA MONEDA

FERROCARRILES DE VIA ESTRECHA

FERVISA,S.A.

FONDICO FONDO DE CAPITAL RIESGO

FONDO EURO-ICO, FONDO DE CAPITAL RIESGO

GERENCIA DE RECONVERSIÓN TEXTIL

GERENCIA DEL SECTOR DE LA CONSTRUCCIÓN NAVAL

GERENCIA URBANISTICA PORT-2000

GESMUSINI CARTERAS, SOCIEDAD GESTORA DE CARTERAS, S.A.

GESMUSINI, S.G.I.I.C., S.A. - SOCIEDAD UNIPERSONAL

GESTION DEL SUELO DE ENSIDESA, S.A.

GESTIONES URBANISTICAS DE LA RIOJA, S.A.

GESTOR DE INFRAESTRUCTURAS FERROVIARIAS

GRANITOS DE BARCARROTA S.A (EN LIQUIDACION)

GRUAS Y UTILLAJES, S.A.

GRUPO EMPRESARIAL ENCE, S.A.

HIDROGUADIANA, S.A.

HULLERAS DEL NORTE S.A.

IBERFLORESTAL COMERCIO E SERVICIOS FLORESTAIS, S.A.

IBERIA AIRLINES OF SPAIN, LTD.

IBERIA TECNOLOGIA, S.A.

IBERIA, LINEAS AEREAS DE ESPAÑA, S.A.

IBERPULP, S.A.

IBERSILVA SERVICIOS, S.A.U.

IBERSILVA, S.A.

IDAE ALMUSSAFES, A.I.E.

IDAE-TRADEMA BETANZOS, A.I.E.

INDUSTRIAL RE, S.A.

INDUSTRIAS MECANICAS DEL NOROESTE, S.A.

INFOINVEST, S.A.

INFRAESTRUCTURAS Y EQUIPAMIENTOS HISPALENSES, S.A.

INGENIERIA DE SISTEMAS PARA LA DEFENSA DE ESPAÑA, S.A.

INGENIERIA Y ECONOMIA DEL TRANSPORTE, S.A.

INGENIERIA Y SERVICIOS AEROESPACIALES, S.A.

INGRUINSA, S.A.

INI FINANCE B.V.

INI-RAIL, S.A.

INIEXPORT, S.A.

INISAS, CIA. DE SEGUROS Y REASEGUROS, S.A.

INMOBILIARIA DE PROMOCIONES Y ARRIENDOS, S.A.

INSTITUTO DE CREDITO OFICIAL

INSTITUTO PARA LA DIVERSIFICACION Y AHORRO DE LA ENERGIA

INTERBOLSA, S.A.

INTERINVEST

IONMED ESTERILIZACION, S.A.

ISOTRÓN , S.A.

ISOTRÓN CHILE, S.A.

ISOTRÓN MAROC, S.L.

ISOTRÓN VENEZUELA, C.A.

IZAR CONSTRUCCIONES NAVALES, S.A.

JET PAQ, S.A.

JUNTA COMPENSACIÓN UE IV-05 PINO VIGO

JUNTA MIXTA SANTA ANA

LA ALMORAIMA, S.A.

LA PALABRA GRUPO DE COMUNICACIÓN, S.L.

LAS PLÉYADES, S.A.

LOTERIAS Y APUESTAS DEL ESTADO

MANDAYT, S.A.

MERCADOS CENTRALES DE ABASTECIMIENTO DE ASTURIAS, S.A.

MERCADOS CENTRALES DE ABASTECIMIENTO DE BADAJOZ, S.A.

MERCADOS CENTRALES DE ABASTECIMIENTO DE CORDOBA, S.A.

MERCADOS CENTRALES DE ABASTECIMIENTO DE LAS PALMAS, S.A.

MERCADOS CENTRALES DE ABASTECIMIENTO DE MALAGA, S.A.

MERCADOS CENTRALES DE ABASTECIMIENTO, S.A.

MERCOCASTELLON, S.A.(EN LIQUIDACION)

MINAS DE ALMADEN Y ARRAYANES, S.A.

MOLYPHARMA, S.A.

MUSINI VIDA, S.A. DE SEGUROS Y REASEGUROS

MUSINI, S. A. DE SEGUROS Y REASEGUROS

NAVIERA CASTELLANA, S.A.

NAVIERA MALLORQUINA, S.A.

NISA HOL, S.A.

NORFOR MADERAS, S.A.

NORTE FORESTAL, S.A.

OFICINA DE DINAMIZACION DE ACTIVIDADES, S.A.

OLEAGINOSAS DEL CENTRO, S.A.

OLYMPIC MOLL, S.A.

OPTAR OPERADOR MAYORÍSTA DE SERVICIOS TURÍSTICOS S.A.

PARADORES DE TURISMO DE ESPAÑA, S.A.

PARQUE EMPRESARIAL PRINCIPADO DE ASTURIAS, S.L.

PESQUERA RANDE, S.L.

POLIGONO INDUSTRIAL DE GRANADILLA, PARQUE TECNOLOGICO DE TENERIFE

PORTEL SERVICIOS TELEMATICOS, S.A.

PRERREDUCIDOS INTEGRADOS DEL SUROESTE DE ESPAÑA, S.A.

PRODUCCION Y TECNOLOGIA DE PREFABRICADOS A.E.I.E.

PROGRAMAS Y EXPLOTACIONES DE RADIODIFUSION, S.A.

PUERTO SECO DE MADRID, S.A.

PUERTOS DEL ESTADO

QUIMICA DEL ESTRONCIO, S.A.

RADIO NACIONAL DE ESPAÑA, S.A.

RED IBEROAMERICANA DE LOGÍSTICA Y COMERCIO, S.A.

RED NACIONAL DE FERROCARRILES ESPAÑOLES

REDALSA, S.A.

REICASTRO, S.A.

REMOLCADORES DEL NOROESTE, S.A.

REMOLQUES MARITIMOS, S.A.

RUMASA, S.A.

S. E. P. E.S. ENTIDAD PUBLICA EMPRESARIAL DE SUELO

S.A. DE PROMOCION Y EQUIPAMIENTO DE SUELO DE VILLARROBLEDO

SAES CAPITAL, S.A.

SBB BLINDADOS, S.A.

SDAD. ESTATAL PARA LA EJECUCION DE PROGRAMAS Y ACTUACIONES CONMEMORATIVAS DEL V CENTENARIO DEL  
DESCUBRIMIENTO DE AMERICA SA (EN LIQUIDACION)

SERVEI MANCOMUNAT DE PREVENCIÓ DEL PORT DE TARRAGONA, S.A.

SERVICIOS COMERCIALES DE INFORMATICA Y MARITIMOS, S.A.

SERVIFINANZAS, S.A.

SHS CERAMICAS, S.A.

SISTEMAS TECNICOS DE LOTERIAS DEL ESTADO, S.A.

SOCIEDAD ANONIMA DE PROMOCION Y EQUIPAMIENTO DE SUELO DE ALMANSA

SOCIEDAD ANONIMA DE TECNOLOGIA NAVAL

SOCIEDAD ANONIMA ESTATAL DE CAUCION AGRARIA

SOCIEDAD ASTURIANA DE DIVERSIFICACIÓN MINERA, S.A.

SOCIEDAD DE INFRAESTRUCTURAS Y EQUIPAMIENTOS PENITENCIARIOS, S.A.

SOCIEDAD ESPAÑOLA DE ESTUDIOS PARA LA COMUNICACION FIJA A TRAVES DEL ESTRECHO DE GIBRALTAR, S.A.

SOCIEDAD ESTATAL CANAL DE NAVARRA S.A.

SOCIEDAD ESTATAL CANAL DE SEGARRA GARRIGUES, S.A

SOCIEDAD ESTATAL DE CONMEMORACIONES CULTURALES, S.A.(antes SOCIEDAD ESTATAL ESPAÑA NUEVO MILENIO, S.A.)

SOCIEDAD ESTATAL DE ESTIBA Y DESESTIBA DEL PUERTO DE ALCUDIA, S.A.

SOCIEDAD ESTATAL DE ESTIBA Y DESESTIBA DEL PUERTO DE ALGECIRAS-LA LINEA, S.A.

SOCIEDAD ESTATAL DE ESTIBA Y DESESTIBA DEL PUERTO DE ALICANTE, S.A.

SOCIEDAD ESTATAL DE ESTIBA Y DESESTIBA DEL PUERTO DE ALMERIA, S.A.

SOCIEDAD ESTATAL DE ESTIBA Y DESESTIBA DEL PUERTO DE ARRECIFE DE LANZAROTE, S.A.

SOCIEDAD ESTATAL DE ESTIBA Y DESESTIBA DEL PUERTO DE AVILES, S.A.

SOCIEDAD ESTATAL DE ESTIBA Y DESESTIBA DEL PUERTO DE BARCELONA, S.A.

SOCIEDAD ESTATAL DE ESTIBA Y DESESTIBA DEL PUERTO DE BILBAO, S.A.

SOCIEDAD ESTATAL DE ESTIBA Y DESESTIBA DEL PUERTO DE CARTAGENA, S.A.

SOCIEDAD ESTATAL DE ESTIBA Y DESESTIBA DEL PUERTO DE CASTELLON, S.A.

SOCIEDAD ESTATAL DE ESTIBA Y DESESTIBA DEL PUERTO DE CEUTA, S.A.

SOCIEDAD ESTATAL DE ESTIBA Y DESESTIBA DEL PUERTO DE FERROL, S.A.

SOCIEDAD ESTATAL DE ESTIBA Y DESESTIBA DEL PUERTO DE GANDIA, S.A.

SOCIEDAD ESTATAL DE ESTIBA Y DESESTIBA DEL PUERTO DE GIJON, S.A.

SOCIEDAD ESTATAL DE ESTIBA Y DESESTIBA DEL PUERTO DE HUELVA, S.A.

SOCIEDAD ESTATAL DE ESTIBA Y DESESTIBA DEL PUERTO DE IBIZA, S.A.

SOCIEDAD ESTATAL DE ESTIBA Y DESESTIBA DEL PUERTO DE LA BAHIA DE CADIZ, S.A.

SOCIEDAD ESTATAL DE ESTIBA Y DESESTIBA DEL PUERTO DE LA CORUÑA, S.A.

SOCIEDAD ESTATAL DE ESTIBA Y DESESTIBA DEL PUERTO DE LA LUZ Y LAS PALMAS, S.A.

SOCIEDAD ESTATAL DE ESTIBA Y DESESTIBA DEL PUERTO DE MAHON, S.A.

SOCIEDAD ESTATAL DE ESTIBA Y DESESTIBA DEL PUERTO DE MALAGA, S.A.

SOCIEDAD ESTATAL DE ESTIBA Y DESESTIBA DEL PUERTO DE MARIN, S.A.

SOCIEDAD ESTATAL DE ESTIBA Y DESESTIBA DEL PUERTO DE MELILLA, S.A.

SOCIEDAD ESTATAL DE ESTIBA Y DESESTIBA DEL PUERTO DE MOTRIL, S.A.

SOCIEDAD ESTATAL DE ESTIBA Y DESESTIBA DEL PUERTO DE PALMA DE MALLORCA, S.A.

SOCIEDAD ESTATAL DE ESTIBA Y DESESTIBA DEL PUERTO DE PASAJES, S.A.

SOCIEDAD ESTATAL DE ESTIBA Y DESESTIBA DEL PUERTO DE SAGUNTO, S.A.

SOCIEDAD ESTATAL DE ESTIBA Y DESESTIBA DEL PUERTO DE SAN SEBASTIAN DE LA GOMERA, S.A.

SOCIEDAD ESTATAL DE ESTIBA Y DESESTIBA DEL PUERTO DE SANTA CRUZ DE LA PALMA, S.A.

SOCIEDAD ESTATAL DE ESTIBA Y DESESTIBA DEL PUERTO DE SANTA CRUZ DE TENERIFE, S.A.

SOCIEDAD ESTATAL DE ESTIBA Y DESESTIBA DEL PUERTO DE SANTANDER, S.A.

SOCIEDAD ESTATAL DE ESTIBA Y DESESTIBA DEL PUERTO DE SEVILLA, S.A.

SOCIEDAD ESTATAL DE ESTIBA Y DESESTIBA DEL PUERTO DE TARRAGONA, S.A.

SOCIEDAD ESTATAL DE ESTIBA Y DESESTIBA DEL PUERTO DE VALENCIA, S.A.

SOCIEDAD ESTATAL DE ESTIBA Y DESESTIBA DEL PUERTO DE VIGO S.A.

SOCIEDAD ESTATAL DE ESTIBA Y DESESTIBA DEL PUERTO DE VILLAGARCIA DE AROSA, S.A.

SOCIEDAD ESTATAL DE ESTIBA Y DESESTIBA DEL PUERTO DEL ROSARIO DE FUERTEVENTURA, S.A.

SOCIEDAD ESTATAL DE ESTIBA Y DESESTIBA DEL PUERTO LA ESTACA DE EL HIERRO, S.A.

SOCIEDAD ESTATAL DE GESTION DE ACTIVOS, S.A.

SOCIEDAD ESTATAL DE GESTION INMOBILIARIA DE PATRIMONIO, S.A.

SOCIEDAD ESTATAL DE INFRAESTRUCTURAS AGRARIAS DE LA MESETA SUR, S.A.

SOCIEDAD ESTATAL DE INFRAESTRUCTURAS AGRARIAS DEL NORDESTE, S.A.

SOCIEDAD ESTATAL DE INFRAESTRUCTURAS AGRARIAS DEL NORTE, S.A.

SOCIEDAD ESTATAL DE INFRAESTRUCTURAS AGRARIAS DEL SUR Y ESTE, S.A.

SOCIEDAD ESTATAL DE PARTICIPACIONES INDUSTRIALES

SOCIEDAD ESTATAL DE PARTICIPACIONES PATRIMONIALES, S.A.

SOCIEDAD ESTATAL DE TRANSICION AL EURO, S.A.

SOCIEDAD ESTATAL PARA EL DESARROLLO DEL DISEÑO Y LA INNOVACION, S.A.



SOCIEDAD ESTATAL PARA EXPOSICIONES INTERNACIONALES, S.A. (antes S.E. HANOVER 2000, S.A.)

SOCIEDAD ESTATAL PARA LA ACCIÓN CULTURAL EN EL EXTERIOR, S.A. (antes S.E.CENTENARIOS FELIPE II Y CARLOS V,S.A.)

SOCIEDAD GENERAL DE LA BAHÍA DE CÁDIZ, S.A.

SOCIEDAD NACIONAL DE AVALES AL COMERCIO, S.G.R. EN LIQUIDACION

SOCIEDAD PARA EL DESARROLLO DE LAS COMARCAS MINERAS

SOCIEDAD PARA EL DESARROLLO INDUSTRIAL DE ANDALUCIA, S.A.

SOCIEDAD PARA EL DESARROLLO INDUSTRIAL DE ARAGON, S.A.

SOCIEDAD PARA EL DESARROLLO INDUSTRIAL DE CASTILLA-LA MANCHA, S.A.

SOCIEDAD PARA EL DESARROLLO INDUSTRIAL DE EXTREMADURA, S.A.

SOCIEDAD PARA LAS ENSEÑANZAS AERONAUTICAS CIVILES, S.A.

SUELO INDUSTRIAL DE GALICIA, S.A.

TECNICA FORESTAL MECANIZADA, S.L.

TECNOLOGIA E INVESTIGACION FERROVIARIA, S.A.

TECNOLOGIA Y GESTION DE LA INNOVACION, S.A.

TECNOLOGIA, ARQUITECTURA Y SISTEMAS, S.A.

TECNOLOGIAS Y SERVICIOS AGRARIOS, S.A.

TELEVISION ESPAÑOLA, S.A.

THERON, DESARROLLO Y REESTRUCTURACION DEL RECINTO EXTERIOR DE LA ZONA FRANCA DE CADIZ, S.L.

VALENCIA PLATAFORMA INTERMODAL Y LOGISTICA, S.A.

VIGO ACTIVO SOCIEDAD DE CAPITAL RIESGO, S.A.

VIÑEDOS ESPAÑOLES, S.L.

VIVA VUELOS INTERNACIONALES DE VACACIONES, S.A.

WESER ENGINEERING GMBH

WORLD TRADE CENTER BARCELONA, S.A.

## 2.2. SECTOR PÚBLICO EMPRESARIAL AUTONÓMICO

### JUNTA DE ANDALUCÍA

ALFOMBRAS LA ALPUJARREÑA, S.A.

APARTAHOTEL TREVENQUE, S.A. (1)

CANAL SUR RADIO, S.A.

CANAL SUR TELEVISION, S.A.

CARTUJA 93, S.A. (3) .

CEDER, PARQUE NATURAL LOS ALCORNOCALES, S.A.(1)

CENTRO DE EMPRESAS PABELLON DE ITALIA

CENTRO DE TECNOLOGIA DE LAS COMUNICACIONES, S.A.

CENTRO DE TRANSPORTES DE MERCANCIAS, S.A.

CENTRO EUROPEO DE EMPRESAS E INNOVACIÓN, S.A.(3)

CENTRO INTERNACIONAL DE RESERVAS TURISTICAS DE ANDALUCIA "SENECA, S.A."

CETECOM CHILE, S.A.

CETURSA SIERRA NEVADA, S.A. (1)

COMERCIALIZADORA DE PRODUCTOS ANDALUCES, S.A.

EMPRESA PUBLICA DE GESTION MEDIAMBIENTAL, S.A.

EMPRESA PUBLICA DE DEPORTE ANDALUZ, S.A.

EMPRESA PUBLICA DE EMERGENCIAS SANITARIAS

EMPRESA PUBLICA DE GESTION DE INSTALACIONES Y TURISMO JUVENIL, S.A.

EMPRESA PUBLICA DE GESTION DE PROGRAMAS CULTURALES

EMPRESA PUBLICA DE LA RADIO Y TELEVISION DE ANDALUCIA

EMPRESA PUBLICA DE PUERTOS DE ANDALUCIA

EMPRESA PUBLICA DE SUELO DE ANDALUCIA

EMPRESA PÚBLICA HOSPITAL ALTO GUADALQUIVIR

EMPRESA PUBLICA HOSPITAL DE LA COSTA DEL SOL

EMPRESA PUBLICA HOSPITAL DE PONIENTE DE ALMERIA

EMPRESA PUBLICA PARA EL DESARROLLO AGRARIO Y PESQUERO DE ANDALUCIA, S.A.

ESCUELA ANDALUZA DE SALUD PUBLICA, S.A.

ESTADIO OLIMPICO DE SEVILLA, S.A.(3)

EUROGATE SERVICIOS LOGISTICOS, S.A.

FOMENTO DE INICIATIVAS CORDOBESAS, SOCIEDAD DE CAPITAL RIESGO, S.A. (3)

FOMENTO EMPRESARIAL, S.A.(EN LIQUIDACION)

GESTION DE INFRAESTRUCTURAS DE ANDALUCIA, S.A.

HERMANOS MOLINA, S.A.

INGENIERÍA Y CALIDAD DEL SUR, A.I.E.

INICIATIVAS ECONOMICAS DE ALMERIA, S.C.R., S.A. (6)

INSTITUTO DE FOMENTO DE ANDALUCIA

LINARES FIBRAS INDUSTRIALES, S.A.

METRO DE SEVILLA ,S.A.(1)

ORQUESTA DE SEVILLA, S.A.(1)

PARQUE TECNOLOGICO DE ANDALUCIA, S.A. (1)

PROMONEVADA, S.A. (1)

RED DE BANDA ANCHA DE ANDALUCIA, S.A.

SANTANA MOTOR ANDALUCIA, S.L.

SANTANA MOTOR, S.A.

SIERRA NEVADA CLUB AGENCIA DE VIAJES, S.A. (1)

SOCIEDAD ANDALUZA PARA EL DESARROLLO DE LAS TELECOMUNICACIONES, S.A.

SOCIEDAD DE COMPONENTES ESPECIALES, S.A. (2) .

SOCIEDAD DE ÚTILES DEL SUR, S.L.

SOCIEDAD PARA EL DESARROLLO DE COMPONENTES, S.L.

SOCIEDAD PARA EL DESARROLLO ENERGETICO DE ANDALUCIA, S.A.

SOCIEDAD PARA EL DESARROLLO LOGÍSTICO DE ANDALUCIA, S.L.

SOCIEDAD PARA LA PROMOCION Y RECONVERSION ECONOMICA DE ANDALUCIA S.A.

SURAVAl, S.G.R.(1)

TURISMO ANDALUZ, S.A.

VERIFICACIONES INDUSTRIALES DE ANDALUCIA, S.A.

### **DIPUTACIÓN GENERAL DE ARAGÓN**

ARAGONESA DE AVALES, SOCIEDAD DE GARANTÍA RECÍPROCA (3)

ASISTEL SERVICIO DE INTERPRETACION TELEFONICA, S.A.

CENTRO EUROPEO DE EMPRESAS E INNOVACION DE ARAGON, S.A. (2)

ESCUELA SUPERIOR DE HOSTELERIA DE ARAGON, S.A.

ESTACION ADUANERA DE ZARAGOZA Y SERVICIOS COMPLEMENTARIOS, S.A. (1)

FOMENTO Y DESARROLLO VALLE DE BENASQUE, S.A.

GESTORA TURISTICA DE SAN JUAN DE LA PEÑA, S.A.

INMUEBLES GTF, S.L.

INSTITUTO ARAGONES DE FOMENTO

INSTITUTO TECNOLOGICO DE ARAGON

JUNTA DE SANEAMIENTO

NIEVE DE ARAGON, S.A. (1)

NIEVE DE TERUEL, S.A. (1)

PANTICOSA TURISTICA, S.A. (1) .

PLATAFORMA LOGISTICA DE ZARAGOZA, S.A. (1)

SERVICIOS URBANOS DE CERLER, S.A.

SOCIEDAD DE DESARROLLO DE LA COMUNIDAD DE ALBARRACIN, S.A. (2)

SOCIEDAD INSTRUMENTAL PARA LA PROMOCION DEL COMERCIO ARAGONES, S.A.

SOCIEDAD PARA LA PROMOCION DEL AEROPUERTO INTERNACIONAL DE ZARAGOZA, S.A. (3)

URBANIZADORA DE CHIMILLAS, S.A. (3)

### **PRINCIPADO DE ASTURIAS**

CINTURON VERDE DE OVIEDO, S.A. (3) .

CIUDAD INDUSTRIAL VALLE DEL NALON, S.A. (2)

CONSORCIO DE EXTINCION DE INCENDIOS, SALVAMENTO Y PROTECCION CIVIL DEL PRINCIPADO DE ASTURIAS

CONSORCIO PARA LA GESTION DEL MUSEO ETNOGRAFICO DE GRANDAS DE SALIME

EMPRESA ASTURIANA DE SERVICIOS AGRARIOS, S.A.

INSPECCION TECNICA DE VEHICULOS DE ASTURIAS, S.A.

LONJA GIJON-MUSEL, S.A. (2)

PRODUCTORA DE PROGRAMAS DEL PRINCIPADO DE ASTURIAS, S.A.

REAL INSTITUTO DE ESTUDIOS ASTURIANOS

SEDES, S.A. (2)

SERVICIO DE SALUD DEL PRINCIPADO DE ASTURIAS

SOCIEDAD ASTURIANA DE ESTUDIOS ECONOMICOS E INDUSTRIALES, S.A. (2) .

SOCIEDAD INMOBILIARIA DEL REAL SITIO COVADONGA, S.A.

SOCIEDAD MIXTA ASTURIANA DEL TRANSPORTE, S.A. (1)

SOCIEDAD MIXTA CENTRO DE TRANSPORTES DE GIJON, S.A. (1) .

SOCIEDAD MIXTA DE GESTION Y PROMOCION DEL SUELO, S.A. (2)

SOCIEDAD REGIONAL DE PROMOCION DEL PRINCIPADO DE ASTURIAS, S.A. (2)

SOCIEDAD REGIONAL DE RECAUDACION DEL PRINCIPADO DE ASTURIAS, S.A. (1) .

SOCIEDAD REGIONAL DE TURISMO, S.A. (2)

SRP PARTICIPACIONES, S.L. (2)

VIVIENDAS DEL PRINCIPADO DE ASTURIAS, S.A.

### **COMUNIDAD AUTÓNOMA DE BALEARES**

CONSORCIO CENTRO BALEARES EUROPA

FERIAS Y CONGRESOS DE BALEARES S.A.

GESTION URBANISTICA DE BALEARES, S.A.(3)

GESTION SANITARIA DE MALLORCA

INSTITUTO BALEAR DEL TURISMO

INSTITUTO BALEAR DE LA NATURALEZA

INSTITUTO BALEAR DE LA VIVIENDA

INSTITUTO BALEAR DE SANEAMIENTO

INSTITUTO BALEAR DEL AGUA Y LA ENERGIA

INSTITUTO DE BIOLOGIA ANIMAL DE BALEARES, S.A. (1) .

INSTITUTO DE INNOVACION EMPRESARIAL DE LAS ISLAS BALEARES

PARCBIT DESENVOLUPAMENT S.A.

SERVICIOS DE MEJORA AGRARIA, S.A.

SERVICIOS FERROVIARIOS DE MALLORCA

### **COMUNIDAD DE CANARIAS**

CANARIAS CONGRESS BUREAU, MASPALOMAS G.C., S.A. (1) .

CANARIAS CONGRESS, BUREAU, TENERIFE SUR, S.A. (1)

CARTOGRAFICA DE CANARIAS, S.A. (3) .

CONSEJO ECONOMICO Y SOCIAL DE CANARIAS

ENTE PUBLICO RADIOTELEVISION CANARIA

ESCUELA DE SERVICIOS SANITARIOS Y SOCIALES DE CANARIAS

GESTION RECAUDATORIA DE CANARIAS, S.A.

GESTION SANITARIA DE CANARIAS, S.A.

GESTION URBANISTICA DE TENERIFE, S.A. (3) .

GESTIÓN Y PLANEAMIENTO TERRITORIAL Y MEDIOAMBIENTAL , S.A.

GESTUR LAS PALMAS, S.A. (3)

GRAN TELESCOPIO CANARIAS, S.A. (2)

HOTELES ESCUELAS DE CANARIAS, S.A.

INSTITUTO CANARIO DE INVESTIGACION Y DESARROLLO, S.A.

INSTITUTO TECNOLOGICO DE CANARIAS, S.A.

MERCADOS EN ORIGEN DE PRODUCTOS AGRARIOS DE CANARIAS, S.A.

PARQUES EOLICOS GAVIOTA, S.A. (2)

PROMOCIONES EXTERIORES CANARIAS, S.A. (2) .

PROYECTO MONUMENTAL MONTAÑA TINDAYA, S.A.

SOCIEDAD ANONIMA DE GESTION DEL POLIGONO DEL ROSARIO (3) .

SOCIEDAD ANONIMA DE PROMOCION DEL TURISMO NATURALEZA Y OCIO

SOCIEDAD CANARIA DE FOMENTO ECONOMICO, S.A.

SOCIEDAD CANARIA DE LAS ARTES ESCENICAS Y DE LA MUSICA, S.A.

SOCIEDAD DE AVALES DE CANARIAS, S.G.R. (2)

SOCIEDAD PARA EL DESARROLLO ECONOMICO DE CANARIAS, S.A. (2)

SOFESA SAN ANTONIO, INC

TELEVISION PUBLICA DE CANARIAS, S.A. (UNIPERSONAL)

TRANSPORTES INTERURBANOS DE TENERIFE, S.A.

VIVIENDAS SOCIALES E INFRAESTRUCTURAS DE CANARIAS, S.A.

### **DIPUTACIÓN REGIONAL DE CANTABRIA**

ABEREKIN, S.A.(1)

CIUDAD DE TRANSPORTES DE SANTANDER CITRASA, S.A.

CONSEJO DE LA JUVENTUD DE CANTABRIA

CONSEJO DE LA MUJER DE CANTABRIA

CONSEJO ECONOMICO Y SOCIAL DE CANTABRIA

EMPRESA DE RESIDUOS DE CANTABRIA, S.A.

EUROGENETICA DEL ECUADOR, S.A.

EUROGENETICA, S.A.

GESTION DE VIVIENDAS E INFRAESTRUCTURAS EN CANTABRIA, S.L.

GRAN CASINO DEL SARDINERO, S.A. (1) .

PARQUE EMPRESARIAL DE CANTABRIA, S.L. (3)

SOCIEDAD PARA EL DESARROLLO REGIONAL DE CANTABRIA, S.A.

SOCIEDAD REGIONAL CANTABRA DE PROMOCION TURISTICA, S.A.

SOCIEDAD REGIONAL DE TURISMO DE CANTABRIA, S.A.

SOCIEDAD REGIONAL PARA LA GESTION Y PROMOCION DE ACTIVIDADES CULTURALES DEL PALACIO DE FESTIVALES, S.A.

SUELO INDUSTRIAL DE CANTABRIA, S.L.

SUELO INDUSTRIAL DE REINOSA, S.A. (3) .

### **JUNTA DE COMUNIDADES DE CASTILLA-LA MANCHA**

AGENCIA DE GESTION DE LA ENERGIA DE CASTILLA- LA MANCHA

GESTION DE INFRAESTRUCTURAS DE CASTILLA LA MANCHA;S.A.

### **JUNTA DE CASTILLA Y LEÓN**

AGENCIA DE DESARROLLO ECONOMICO DE CASTILLA Y LEON

AGRUPACION DE PRODUCTORES DE PATATA DE CASTILLA-LEON, S.A.

CENTROS EUROPEOS DE EMPRESAS E INNOVACION DE CASTILLA Y LEON S.A. (3)

ENTE REGIONAL DE LA ENERGIA DE CASTILLA Y LEON

GESTION DE INFRAESTRUCTURAS DE CASTILLA Y LEÓN, S.A.

ORQUESTA SINFONICA DE CASTILLA Y LEON, S.A

PARQUE TECNOLOGICO DE BOECILLO, S.A.

SOCIEDAD DE GESTION URBANISTICA DE CASTILLA-LEON, S.A.(1)

SOCIEDAD DE PROMOCION DEL TURISMO EN CASTILLA-LEON, S.A.

SOCIEDAD INVESTIGACION Y EXPLOTACION MINERA DE CASTILLA Y LEON, S.A. (2)

### **GENERALITAT DE CATALUÑA**

ADMINISTRACIO PROMOCIO I GESTIO, S.A.

AGENCIA CATALANA DE L' AIGUA

AGENCIA D'AVALUACIO DE TECNOLOGIA MEDICA

AGENCIA DE PATROCINI I MECENATGE, S.A.

AGRUPACION INSTITUTO CARTOGRAFICO

AIGÜES TER-LLOBREGAT

CATALUNYA RADIO, SERVICIO DE RADIODIFUSION DE LA GENERALITAT, S.A.

CCRTV INTERACTIVA, S.A.

CCRTV SERVEIS GENERALS, S.A.

CENTRE D'ALT RENDIMENT ESPORTIU

CENTRE D'INFORMACIO I DESENVOLUPAMENT EMPRESARIAL

CENTRE D'INICIATIVES PER A LA REINSECCIO

CENTRE INTEGRAL DE MERCADERIES I ACTIVITATS LOGISTIQUES, S.A.

CENTRO DE LA PROPIEDAD FORESTAL

CENTRO DE TELECOMUNICACIONES Y TECNOLOGÍAS DE LA INFORMACIÓN DE LA GENERALITAT DE CATALUÑA

CENTRO DE TRANSFUSION Y BANCO DE TEJIDOS

CENTRO PARA LA EMPRESA Y EL MEDIO AMBIENTE, S.A.

COMERCIAL LA FORJA, S.A.

CORPORACIO CATALANA DE RADIO I TELEVISIO

EFICIENCIA ENERGETICA, S.A.

EMPRESA DE PROMOCIO I LOCALITZACIO INDUSTRIAL DE CATALUNYA, S.A.

ENERGETICA D'INSTALLACIONS SANITARIES, S.A.

ENS PER AL CESSAMENT AGRARI, S.L.. (1)

EQUACAT, S.A.

FERROCARRILS DE LA GENERALITAT DE CATALUNYA

FERROCARRILS DE MUNTANYA DE GRANS PENDENTS, S.A.

FORESTAL CATALANA, S.A

GESTIO D'INFRASTRUCTURES, S.A.

GESTIO DE SERVEIS SANITARIS

GESTIO I PRESTACIO DE SERVEIS DE SALUT

INMOBILIARIA CORBERO, S.A.

INSTITUT CATALA D'ENERGIA

INSTITUT D'ASSISTENCIA SANITARIA

INSTITUT D'INVESTIGACIO APLICADA DE L'AUTOMOBIL

INSTITUT DE DIAGNOSTIC PER LA IMATGE

INSTITUT DE RECERCA I TECNOLOGIA AGROALIMENTÁRIES

INSTITUT DE RECERCA ONCOLOGICA

INSTITUTO CARTOGRAFICO DE CATALUÑA

INSTITUTO CATALÁN DE FINANZAS



JUNTA DE RESIDUS

LABORATORI GENERAL D'ASSAIGS I INVESTIGACIONS

MAGATZEM DE CAMPDEVANOL, S.A.

NUEVA BRU, S.A.

PARC EOLIC BAIX EBRE, S.A.(2)

PARC TECNOLOGIC DEL VALLES, S.A.

PARQUE SANITARIO PERE VIRGILI

PATRIMONIO LINIA BLANCA, S.A.

PLANTA D'INCINERACIÓ DE RESIDUS ESPECIALS, S.A.

PRINCIPAL D'EDICIONS, S.A.

PROMOTORA D'EXPORTACIONS CATALANES, S.A.

PUERTOS DE LA GENERALITAT

REGS DE CATALUNYA, S.A.

RIPOLLÉS DESENVOLUPAMENT, S.L.

SANEJAMENT ENERGÍA, S.A.

SERVEIS DE TURISME I HOSTELERIA CAMPUS, S.A.

SERVICIO CATALAN DE LA SALUD

SISTEMES D'EMERGENCIAS MEDIQUES, S.A.

SOCIETAT D'ESTIBA DELS PORTS CATALANS, S.A.

TEATRE NACIONAL DE CATALUNYA, S.A.

TELEVISIO DE CATALUNYA, S.A.

TUNEL DE TOSES, CONCESIONARIA DEL ESTADO, S.A. (1)

TUNEL DEL CADI, CESA (1)

TUNELES Y ACCESOS DE BARCELONA, S.A.(1)

TURISME JUVENIL DE CATALUNYA, S.A.

TVC MULTIMEDIA, S.L.

VIATGES DE MUNTANYA, S.A.

VILA UNIVERSITARIA, S.A. (1)

## **JUNTA DE EXTREMADURA**

CENTRO DE ESTUDIOS SOCIOECONOMICOS DE EXTREMADURA, S.A. (3)

CONSEJO ECONOMICO Y SOCIAL DE EXTREMADURA

EDIFICACION Y OBRAS PUBLICAS DE EXTREMADURA, S.A.U.

FOMDISA ANDALUCIA, S.A.(EN LIQUIDACION)

FOMENTO DE JOVENES EMPRENDEDORES EXTREMEÑOS, S.A.U.

FOMENTO DE LA INDUSTRIA DEL TURISMO, OCIO Y TIEMPO LIBRE, S.A.

FOMENTO EXTERIOR DE EXTREMADURA, S.A.

FOMENTO EXTREMEÑO DE INFRAESTRUCTURAS INDUSTRIALES, S.A.U.

FOMENTO EXTREMEÑO DEL MERCADO EXTERIOR, S.A.

FOMENTO Y DISTRIBUCION, S.A.(EN LIQUIDACION)

GESTION Y ESTUDIOS MINEROS, S.A.U.

GESTION Y EXPLOTACION DE SERVICIOS PUBLICOS EXTREMEÑOS, S.A.

IBERFUNGUS, S.A.

INICIATIVAS AGRICOLAS EXTREMEÑAS S.A.

SOCIEDAD DE FOMENTO INDUSTRIAL DE EXTREMADURA, S.A.

SOCIEDAD GESTORA DE POLÍGONOS DE EXTREMADURA, S.A.

URBANIZACIONES DE VIVIENDAS DE EXTREMADURA, S.A.

## **XUNTA DE GALICIA**

CENTRO EUROPEO DE EMPRESAS E INNOVACION DE GALICIA, S.A. (1)

CENTRO INFORMÁTICO PARA LA GESTIÓN TRIBUTARIA , ECONÓMICO-FINANCIERA Y CONTABLE

COMPañIA DE RADIO-TELEVISION DE GALICIA

CONSEJO ECONOMICO Y SOCIAL DE GALICIA

EMPRESA PUBLICA OBRAS Y SERVICIOS HIDRAULICOS

GALICIA CALIDAD, S.A.

GALIOIL, S.A.

GENÉTICA FONTAO, S.A.

GESTION ENERGETICA DE GALICIA, S.A.

GESTION URBANISTICA DE LA CORUÑA S.A (1)

GESTION URBANISTICA DE LUGO S.A (1)

GESTION URBANISTICA DE ORENSE, S.A.

GESTION URBANISTICA DE PONTEVEDRA, S.A. (1)

INSTITUTO ENERGÉTICO DE GALICIA

INSTITUTO GALLEGO DE MEDICINA TECNICA, S.A.

INSTITUTO GALLEGO DE PROMOCION ECONOMICA

PUERTOS DE GALICIA

RADIOTELEVISION GALICIA S.A

REDES DE TELECOMUNICACIÓN GALLEGAS, S.A.

SOCIEDAD ANONIMA DE GESTION DEL CENTRO DE SUPERCOMPUTACION DE GALICIA (2)

SOCIEDAD ANONIMA DE GESTION DEL JACOBEO-93

SOCIEDAD ANONIMA PARA EL DESARROLLO COMARCAL DE GALICIA

SOCIEDAD DE IMAGEN Y PROMOCION TURISTICA DE GALICIA, S.A.

SOCIEDAD GALLEGA DEL MEDIO AMBIENTE, S.A.

SOCIEDAD PARA EL DESARROLLO INDUSTRIAL DE GALICIA, S.A.

SOCIEDAD PUBLICA DE INVERSIONES DE GALICIA, S.A.

TELEVISION DE GALICIA S.A

XES GALICIA

### **COMUNIDAD DE MADRID**

AGENCIA DE PROTECCION DE DATOS DE MADRID

AGENCIA MADRILEÑA PARA LA TUTELA DE ADULTOS

AREAS DE PROMOCION EMPRESARIAL Y GESTION INDUSTRIAL ORGANIZADA, S.A.

ARRENDAMIENTOS Y PROMOCIONES DE LA COMUNIDAD DE MADRID, S.A.

CANAL DE COMUNICACIONES UNIDAS, S.A.

CANAL DE ISABEL II

CENTRO DE TRANSPORTES DE COSLADA, S.A. (1) .

CENTRO TECNOLOGICO DE MADRID, S.A. (2) .

CIUDAD DEPORTIVA DE LA COMUNIDAD DE MADRID, S.A.

CONSEJO DE LA JUVENTUD

CONSEJO DE LA MUJER DE LA COMUNIDAD DE MADRID

DEPORTE Y MONTAÑA, S.A. (3)

ENTE PUBLICO RADIO TELEVISION MADRID

GESTION Y DESARROLLO DEL MEDIO AMBIENTE DE MADRID, S.A.

HIDRAULICA SANTILLANA, S.A

HISPANAGUA, S.A.

INSPECCION TECNICA DE VEHICULOS, S.A.

INSTITUTO DE REALOJAMIENTO E INTEGRACION SOCIAL

INSTITUTO MADRILEÑO DE DESARROLLO

INSTITUTO MADRILEÑO PARA LA FORMACION

MADRID 112, S.A.

MADRID EXCELENTE, S.A.

MADRID, INFRAESTRUCTURAS DEL TRANSPORTE

MERCADO PUERTA DE TOLEDO, S.A.

PARQUE CIENTIFICO TECNOLOGICO DE LA UNIVERSIDAD DE ALCALA DE HENARES, S.A.

RADIO AUTONOMIA MADRID, S.A.

TELEVISION AUTONOMIA MADRID, S.A.

TRES CANTOS, S.A

TURMADRID, S.A.

### **REGIÓN DE MURCIA**

CONSEJO DE LA JUVENTUD DE LA REGION DE MURCIA

CONSEJO ECONOMICO Y SOCIAL DE LA REGION DE MURCIA

CONSORCIO DEPOSITO FRANCO DE CARTAGENA (2)

INDUSTRIAL ALHAMA, S.A. (1).

INSTITUTO DE FOMENTO DE LA REGION DE MURCIA

ONDA REGIONAL DE MURCIA

REGION DE MURCIA TURISTICA, S.A.

SERVICIO DE SALUD DE LA REGION DE MURCIA

SOCIEDAD DE PROMOCION Y EQUIPAMIENTO DEL SUELO DE LORCA (3)

SOCIEDAD MURCIA CULTURAL, S.A.

SOCIEDAD PARA LA PROMOCION TURISTICA DEL NOROESTE, S.A. (1)

### **COMUNIDAD FORAL DE NAVARRA**

AGENCIA NAVARRA DE INNOVACION Y TECNOLOGIA, S.A.

AUTOPISTAS DE NAVARRA, S.A. (2) .

CENTRO EUROPEO DE EMPRESAS E INNOVACION DE NAVARRA, S.A.

CIUDAD DEL TRANSPORTE DE PAMPLONA, S.A. (2)

GESTION AMBIENTAL-VIVEROS Y REPOBLACIONES DE NAVARRA, S.A.

GESTION DE DEUDAS, S.A.

INSTITUTO DE CALIDAD AGROALIMENTARIA DE NAVARRA, S.A.

INSTITUTO LACTOLOGICO DE LECUMBERRI, S.A. (1)

INSTITUTO TECNICO Y DE GESTION AGRICOLA, S.A.

INSTITUTO TECNICO Y DE GESTION GANADERO, S.A.

MAGNESITAS DE NAVARRA, S.A.

NAVARRA DE FINANCIACION Y CONTROL, S.A.

NAVARRA DE INFRAESTRUCTURAS LOCALES, S.A.

NAVARRA DE MEDIOAMBIENTE INDUSTRIAL, S.A.

NAVARRA DE SERVICIOS, S.A.

NAVARRA DE SUELO INDUSTRIAL, S.A. (2)

NAVARRA DE SUELO RESIDENCIAL, S.A.

OBRAS PUBLICAS Y TELECOMUNICACIONES DE NAVARRA, S.A.

PALACIO DE CONGRESOS Y AUDITORIO DE NAVARRA, S.A.

PLANETARIO DE PAMPLONA, S.A.

POTASAS DE NAVARRA (EN LIQUIDACION)

POTASAS DE SUBIZA, S.A.

RIEGOS DE NAVARRA, S.A.

SAL DOMESTICA, S.A.

SOCIEDAD DE DESARROLLO DE NAVARRA, S.A.

SOCIEDAD DE DESARROLLO EXTERIOR DE NAVARRA, S.L.

SOLES SYSTEMS, S.A.(EN LIQUIDACION)

TRABAJOS CATASTRALES, S.A.

VIVIENDAS DE NAVARRA, S.A.

## **COMUNIDAD DE LA RIOJA**

AGENCIA DE DESARROLLO ECONOMICO DE LA RIOJA

CONSEJO DE LA JUVENTUD DE LA RIOJA

CONSEJO ECONOMICO Y SOCIAL DE LA RIOJA

INSTITUTO DE LA VIVIENDA DE LA RIOJA, S.A. (1) .

PRORIOJA, S.A.

SOCIEDAD ANONIMA DE INFORMATICA DE LA COMUNIDAD AUTONOMA DE LA RIOJA

SOCIEDAD DE DESARROLLO TURISTICO DE LA RIOJA, S.A.

VALDEZCARAY, S.A. (1) .

## **GENERALITAT VALENCIANA**

AGENCIA VALENCIANA DEL TURISMO

CIRCUITO DEL MOTOR Y PROMOCION DEPORTIVA, S.A.

CIUDAD DE LA LUZ, S.A.

CIUDAD DE LAS ARTES Y LAS CIENCIAS, S.A.

CLOCEB, S.A.

COMITE ECONOMICO Y SOCIAL

CONSORCIO DE OBRAS Y SERVICIOS DE LA OFICINA DE ARMONIZACION DEL MERCADO INTERIOR (3)

CONSTRUCCIONES E INFRAESTRUCTURAS EDUCATIVAS DE LA GENERALITAT VALENCIANA, S.A.

ENTE PUBLICO RADIO TELEVISION VALENCIANA

FERROCARRILES DE LA GENERALITAT VALENCIANA

INSTITUTO DE LA PEQUEÑA Y MEDIANA INDUSTRIA VALENCIANA

INSTITUTO VALENCIANO DE ARTE MODERNO CENTRE JULIO GONZALEZ

INSTITUTO VALENCIANO DE CINEMATOGRAFIA

INSTITUTO VALENCIANO DE FINANZAS

INSTITUTO VALENCIANO DE LA EXPORTACION, S.A.

INSTITUTO VALENCIANO DE LA MUSICA

INSTITUTO VALENCIANO DE LA VIVIENDA, S.A.

INVERCOVA I-FONDO CAPITAL RIESGO

INVERCOVA II-FONDO CAPITAL RIESGO

PLANTA DE RESIDUS DE IBI, S.A.

POLVALEN SP.ZO.O

PROYECTO CULTURAL DE CASTELLON, S.A.

RADIO AUTONOMIA VALENCIANA, S.A.

RECICLATGE DE RESIDUS DE LA ZONA XIV, S.A. (1)

RECICLATGE DE RESIDUS LA MARINA ALTA, S.A. (1)

RESIDUOS INDUSTRIALES DE LA MADERA Y AFINES, S.A.

SANEAMIENTO DE AGUAS RESIDUALES DE LA COMUNIDAD VALENCIANA

SEGURIDAD Y PROMOCION INDUSTRIAL VALENCIANA, S.A.

SOCIEDAD PARQUE TEMATICO DE ALICANTE

TEATRES DE LA GENERALITAT VALENCIANA

TELEVISION AUTONOMICA VALENCIANA, S.A.

VAERSA, VALENCIANA DE APROVECHAMIENTO ENERGETICO DE RESIDUOS, S.A.

VALENCIA FOMENTO EMPRESARIAL S.G.R., S.A.

### **COMUNIDAD AUTÓNOMA DE EUSKADI**

ABANTO-ZIERBENAKO INDUSTRIALDEA, S.A. (1) .

AIARA ARANEKO INDUSTRIALDEA, S.A. (1) .

ARETXABALETAKO INDUSTRIALDEA, S.A. (1) .

AUTOPISTA DEL VALLE DEL DEBA, S.A. (1) .

AZKOITIKO INDUSTRIALDEA, S.A. (1) .

AZPEITIAKO INDUSTRIA LURRA, S.A. (1) .

BERGARAKO INDUSTRIALDEA, S.A. (1)

BILBAO RIA 2000, S.A. (3) .

BIOARTIGAS, S.A. (1) .

BIOSANMARKOS, S.A. (1) .

BIOSASIETA, S.A. (1)

CENTRAL HIDROELECTRICA DE AÑARBE, S.A. (1)

CENTRAL HIDROELECTRICA DE RENTERIA, S.A. (1) .

CENTRAL HIDROELECTRICA DE SOLOGOEN, S.A. (1) .

CENTRO DE DESARROLLO EMPRESARIAL MARGEN IZQUIERDA, S.A.(1)

CENTRO DE EMPRESAS DE ZAMUDIO, S.A.

CENTRO DE EMPRESAS E INNOVACION DE ALAVA, S.A. (1) .

CENTRO DE EMPRESAS E INNOVACION DE MONDRAGON, S.A. (1)

CENTRO PARA EL AHORRO Y DESARROLLO ENERGETICO Y MINERO, S.A.

CENTRO PARA EL DESARROLLO EMPRESARIAL E INDUSTRIAL DE LA COMARCA DE BUSTURIALDEA, S.A. (1)

CONSORCIO DE TRANSPORTES DE VIZCAYA (1) .

EGAILAN, S.A.

EIBARKO INDUSTRIALDEA, S.A. (1)

ELGOIBARKO INDUSTRIALDEA, S.A. (1) .

ELORRIOKO INDUSTRIALDEA, S.A. (1) .

ENTE VASCO DE LA ENERGIA

EUSKADIKO KIROL PORTUA, S.A.

EZTEN-FONDO CAPITAL RIESGO (F.C.R.) (1)

FERROCARRILES VASCOS, S.A.

FESTIVAL INTERNACIONAL DE CINE DE SAN SEBASTIAN, S.A. (3) .

GAS NATURAL DE ALAVA, S.A. (1) .

GERNIKAKO INDUSTRIALDEA, S.A. (1) .

GESTION DE CAPITAL RIESGO DEL PAIS VASCO, S.A.

HERNANIKO INDUSTRIALDEA, S.A. (1) .

IGORREKO INDUSTRIALDEA, S.A. (1) .

INGENIERIA PARA EL METRO DE BILBAO, S.A.

INMOBILIARIA MUSEO DE ARTE MODERNO Y CONTEMPORANEO DE BILBAO, S.L. (1) .

IRUNGO INDUSTRIALDEA, S.A. (1) .

LASARTE-ORIAKO INDUSTRIALDEA, S.A. (1) .

LAUTADAKO INDUSTRIALDEA, S.A. (1) .

LAZKAOKO INDUSTRIA LURRA, S.A. (1) .

LEGAZPIKO INDUSTRIALDEA, S.A. (1) .

MALLABIAKO INDUSTRIALDEA, S.A. (1) .

MARGEN INDUSTRIAL Y LOGÍSTICA, S.A. (3)

MENDAROKO INDUSTRIALDEA, S.A. (1) .

MENDIKOI NEKAZARITZA GARAPENERAKO INSTITUTUA, S.A.

METRO BILBAO, S.A. (1)

MUSEO DE BELLAS ARTES DE BILBAO, S.A. (1)

MUTRIKUKO INDUSTRIALDEA, S.A. (1) .

NATURCORP MULTISERVICIOS, S.A.

NATURGAS COMERCIALIZADORA, S.A.

NATURGAS PARTICIPACIONES, S.A.

NEIKER-INSTITUTO VASCO DE INVESTIGACIÓN Y DESARROLLO AGRARIO, S.A..

NEKAZAL IKERKETA ETA TEKNOLOGIA, S.A. (1) .

OARSOALDEKO INDUSTRIALDEA, S.A. (1) .

OKAMIKAKO INDUSTRIALDEA, S.A. (1) .

OÑATIKO INDUSTRIALDEA, S.A. (1) .



ORDIZIAKO INDUSTRIALDEA, S.A. (1) .

ORDUÑAKO INDUSTRIALDEA, S.A. (1) .

ORQUESTA DE EUSKADI, S.A.

PARQUE TECNOLOGICO DE ALAVA, S.A. (1) .

PARQUE TECNOLOGICO DE SAN SEBASTIAN, S.A. (1)

PARQUE TECNOLOGICO, S.A. (1) .

QUINCENA MUSICAL DE SAN SEBASTIAN, S.A. (1) .

RADIO TELEVISION VASCA

RADIO VITORIA, S.A.

RADIODIFUSION VASCA, S.A.

SERVICIO VASCO DE SALUD

SOCIEDAD DE APROVECHAMIENTO ENERGETICO BIOGARDELEGUI, S.A. (1)

SOCIEDAD DE CAPITAL DESARROLLO DE EUSKADI, S.A. (1) .

SOCIEDAD DE DESARROLLO INDUSTRIAL SORTU 2, S.A. (1) .

SOCIEDAD DE GAS DE EUSKADI, S.A.

SOCIEDAD DE HIDROCARBUROS DE EUSKADI, S.A.

SOCIEDAD INFORMATICA DEL GOBIERNO VASCO, S.A.

SOCIEDAD PARA LA GESTION DE CENTRALES HIDROELECTRICAS MUNICIPALES, S.A.

SOCIEDAD PARA LA PROMOCION Y RECONVERSION INDUSTRIAL, S.A.

SOCIEDAD PUBLICA DE GESTION AMBIENTAL I.H.O.B.E., S.A.

SPRILUR, S.A.

TECNOLOGIA SANITARIA DE EUSKADI, S.A.

TEKEL, S.A. (EN LIQUIDACIÓN)

TELEVISION VASCA, S.A.

TENEDORA MUSEO DE ARTE MODERNO Y CONTEMPORÁNEO DE BILBAO, S.L. (1) .

TOLOSALDEKO APATTAERREKA INDUSTRIA LURRA, S.A. (1)

URBIGA-URUMEA BIDASOALDEA INDUSTRI GARAPENERAKO BALTZUA, S.A. (1)

VITORIA INTERNATIONAL AIRPORT, S.A. (3)

VIVIENDA Y SUELO DE EUSKADI, S.A.

ZARAUZKO INDUSTRIALDEA, S.A. (1) .

ZAZPITURRI, S.A. (1)

ZUATZU PARQUE EMPRESARIAL, S.A. (1).

ZUMAIAKO KIROL PORTUA, S.A. (1)

ZUMARRAGAKO INDUSTRIALDEA, S.A. (1) .

### **CIUDAD AUTÓNOMA DE CEUTA**

ACUICULTURA DE CEUTA, S.A.

AGUAS DE CEUTA EMPRESA MUNICIPAL, S.A.

EMPRESA MUNICIPAL DE LA VIVIENDA DE CEUTA, S.A

PARQUE MARITIMO DEL MEDITERRANEO, S.A.

PUERTA DE AFRICA, S.A.

RADIO TELEVISION DE CEUTA, S.A.

SERVICIOS TRIBUTARIOS DE CEUTA, S.L.

SERVICIOS TURISTICOS CEUTA, S.L.

SOCIEDAD PARA EL FOMENTO Y PROMOCION SOCIOECONOMICA DE CEUTA, S.A.

### **CIUDAD AUTÓNOMA DE MELILLA**

EMPRESA MUNICIPAL DE LA VIVIENDA Y EL SUELO DE MELILLA, S.A.

INFORMACION MUNICIPAL, S.A.

PROYECTO MELILLA, S.A.

RESIDUOS DE MELILLA, S.A. (2).

V CENTENARIO DE MELILLA, S.A. (SOCIEDAD EN LIQUIDACION)

## **2.3. SECTOR PÚBLICO EMPRESARIAL PROVINCIAL**

### **CABILDO INSULAR DE EL HIERRO**

EMPRESA INSULAR DE SERVICIOS EL MERIDIANO, S.A.

### **CABILDO INSULAR DE GRAN CANARIA**

CENTRO ATLANTICO DE ARTE MODERNO, S.A.

CLUB BALONCESTO G.C.-CLARET, S.A.

COMUNIDAD DE AGUAS " LA LUMBRE", S.A

PROMOCION DEPORTIVA INSULAR, S.A.

SERVICIO INSULAR DE ABASTECIMIENTO DE LECHE, S.A.

### **CABILDO INSULAR DE TENERIFE**

ASOCIACION MIXTA DE COMPENSACION DEL POLIGONO VALLE DE GUIMAR (5)

AUDITORIO DE TENERIFE, S.A.

BUENAVISTA GOLF, S.A. (6)

CASINO PLAYA DE LAS AMERICAS

CASINO SANTA CRUZ, S.A.

CASINO TAORO, S.A.

COMUNIDAD DE AGUAS "POZO LA QUINTA" (6)

CULTIVOS VEGETALES IN VITRO TENERIFE, S.A.

EMPRESA INSULAR DE ARTESANIA, S.A.

INSTITUCION FERIA DE TENERIFE, S.A.

INSTITUTO MEDICO TENERIFEÑO, S.A.

INSTITUTO TECNOLOGICO DE ENERGIAS RENOVABLES, S.A. (4)

MERCADOS CENTRALES DE ABASTECIMIENTO DE TENERIFE, S.A. (6)

PROMOCION EXTERIOR DE TENERIFE, S.A. (4)

SOCIEDAD DE FOMENTO E INVERSIONES DE TENERIFE,S.A. (6)

SOCIEDAD INSULAR PROMOCION MINUSVALIDOS, S.L.

### **CONSEJO INSULAR DE IBIZA-FORMENTERA**

FERIAS Y CONGRESOS DE IBIZA Y FORMENTERA, S.A.

### **CONSEJO INSULAR DE MENORCA**

SERVICIO DE INFORMÁTICA LOCAL DE MENORCA

## **DIPUTACIÓN FORAL DE ALAVA**

ALAVA AGENCIA DE DESARROLLO, S.A.

ARABA ARENA , S.A.

ARABAKO LANAK, S.A.

ASPARRENAKO ELKARTEGIA, S.A. (4) .

CENTRO DE CALCULO DE ALAVA, S.A.

CENTRO DE TRANSPORTE DE VITORIA, S.A. (4)

HAZIBIDE, S.A. (4)

LAUDIOKO ELKARTEGIA, S.A. (4) .

NATURGOLF, S.A. (4)

SOCIEDAD ANONIMA DE GESTION DE LOS CENTROS HISTORICOS DE ALAVA (4) .

## **DIPUTACIÓN FORAL DE GUIPUZCOA**

CENTRO EUROPEO DE EMPRESAS E INNOVACION BERRILAN, S.A. (4) .

SERVICIOS INFORMATICOS, S.A.

SOCIEDAD CENTRO KURSAAL, S.A. (4)

URNIETA-LANTZEN, S.A. (4) .

ZARAMAREN ERABILPEN GARBIA, S.A.(6)

## **DIPUTACIÓN FORAL DE VIZCAYA**

ABANDOIBARRA, S.A.

APARCAMIENTO DISUASORIO DE CAMIONES DE VIZCAYA, S.A. (4) .

AZPIEGITURA, S.A.

BIDEAK-BIZKAIKO BIDEAK, S.A.

BIZKAIKO BASALAN AKZIOZKO BALTZUA, A.B. (S.A.)

BIZKAILUR, S.A.

BOROA SOCIEDAD DE GESTION, S.A.

CENTRO DE DISEÑO INDUSTRIAL, S.A.

CENTRO DE EMPRESAS E INNOVACION DE BIZCAIA, S.A. (5)

EUSKALDUNA JAUREGIA, S.A.

FERIA INTERNACIONAL DE MUESTRAS DE BILBAO (4)

GARBIKER, S.A.

INSTITUTO TUTELAR DE BIZKAIA

LANTIK, S.A.

PARQUE INDUSTRIAL DE ABANTO-CIERVANA, S.A.

SALA DE EXPOSICIONES REKALDE, S.L. (4)

SEED CAPITAL DE BIZKAIA, FONDO DE CAPITAL RIESGO (5)

SOCIEDAD GESTORA DE FONDOS DE CAPITAL RIESGO, S.A.(5)

### **DIPUTACIÓN PROVINCIAL DE ALBACETE**

INSTITUTO TECNICO AGRONOMICO PROVINCIAL, S.A.

SDAD. RECUPERACION ARTESANIA RIOPAR, S.A.(5)

### **DIPUTACIÓN PROVINCIAL DE ALICANTE**

EMPRESA PROVINCIAL DE AGUAS COSTABLANCA, S.A.

### **DIPUTACIÓN PROVINCIAL DE ALMERÍA**

E.P. VIVIENDA S.L.

GESTION DE AGUAS DEL LEVANTE ALMERIENSE, S.A.

### **DIPUTACIÓN PROVINCIAL DE AVILA**

NATURAVILA, S.A.

### **DIPUTACIÓN PROVINCIAL DE BADAJOZ**

AGROPECUARIA DE LA DIPUTACION DE BADAJOZ, S.A.

### **DIPUTACIÓN PROVINCIAL DE BARCELONA**

HOSPITAL CLINICO Y PROVINCIAL DE BARCELONA (6) .

PROMOCIO LOCAL D'HABITATGE, S.A.

SOCIEDAD MUNICIPAL D'HABITATGES D'AVINYO, S.L. (4)

### **DIPUTACIÓN PROVINCIAL DE CACERES**

SOCIEDAD AGROPECUARIA PROVINCIAL, S.A.

### **DIPUTACIÓN PROVINCIAL DE CÁDIZ**

EMPRESA PROVINCIAL DE INFORMATICA DE CADIZ, S.A.

PROMOTORA GADITANA DE VIVIENDAS SOCIALES, S.A.

TURISMO GADITANO, S.A.

### **DIPUTACIÓN PROVINCIAL DE CORDOBA**

EMPRESA PROVINCIAL DE AGUAS DE CORDOBA, S.A.

EMPRESA PROVINCIAL DE RECAUDACION E INFORMATICA, S.A.

EMPRESA PROVINCIAL DE RESIDUOS SOLIDOS Y MEDIO AMBIENTE, S.A.

PROMOTORA DE VIVIENDAS DE CORDOBA, S.A. (4) .

#### **DIPUTACIÓN PROVINCIAL DE GERONA**

SERVICIOS DE MEJORA Y EXPANSION GANADERA Y GENETICA APLICADA, S.A.P.

#### **DIPUTACIÓN PROVINCIAL DE GRANADA**

CENTRO RECURSOS Y DESARROLLO COMUNITARIO, S.A.

INFRAESTRUCTURAS Y EQUIPAMIENTOS

VIVIENDAS SOCIALES DE GRANADA, S.A.

#### **DIPUTACIÓN PROVINCIAL DE JAEN**

SOCIEDAD PROVINCIAL DE ARTES GRAFICAS, S.A.

#### **DIPUTACIÓN PROVINCIAL DE LEÓN**

INSTITUTO DE PROMOCION ECONOMICA DE LEON, S.A.

#### **DIPUTACIÓN PROVINCIAL DE LERIDA**

SERVEI D'ANALISI DE SOLS, S.A. (4)

#### **DIPUTACIÓN PROVINCIAL DE MALAGA**

EMPRESA PROVINCIAL PARA LA VIVIENDA

SOCIEDAD DE PLANIFICACION Y DESARROLLO, S.A.

#### **DIPUTACIÓN PROVINCIAL DE SEVILLA**

CAMPIÑA SIGLO XXI, S.L.

SEVILLA ACTIVA, S.A.

SEVILLA RURAL, TURISMO DE LA PROVINCIA DE SEVILLA, S.A.

SEVILLA SIGLO XXI, S.A.

SOCIEDAD DE DESARROLLO DE LA PUEBLA DE LOS INFANTES. EL GANCHAL, S.A.

SOCIEDAD PROVINCIAL DE INFORMATICA DE SEVILLA, S.A.

#### **DIPUTACIÓN PROVINCIAL DE VALENCIA**

EMPRESA GENERAL VALENCIANA DEL AGUA, S.A.

GESTION INTEGRAL DE RESIDUOS SOLIDOS URBANOS, S.A.

IMPULSO ECONOMICO LOCAL, S.A.

#### **DIPUTACIÓN PROVINCIAL DE ZARAGOZA**

RESIDENCIA ESTUDIANTIL Y CENTRO DE ESTUDIOS RAMON PIGNATELLI, S.A.

#### **ENTIDAD METROPOLITANA DE SERVICIOS HIDRAULICOS Y TRATAMIENTO DE RESIDU**

EMPRESA METROPOLITANA DE SANEAMIENTO, S.A.

SOCIEDAD DE GESTION METROPOLITANA DE ABASTECIMIENTO DE AGUAS, S.A.

**ENTIDAD METROPOLITANA DEL TRANSPORTE**

E. D'INFORMACIO I PROMOCIO TRANSPORT

F.C. METROPOLITA DE BARCELONA, S.A

TRANSPORTS DE BARCELONA, S.A.

**MANCOMUNIDAD DE AGUAS DE TXINGUDI**

AGUAS DE TXINGUDI, S.A.

**MANCOMUNIDAD DE AGUAS DEL EMBALSE DEL RIO AÑARBE**

AGUAS DEL AÑARBE, S.A.

**MANCOMUNIDAD DE BAJO GUADALQUIVIR**

GESALQUIVIR, S.A. (4)

**MANCOMUNIDAD DE CAMPO DE GIBRALTAR**

AGUAS DEL CAMPO DE GIBRALTAR, S.A.

RESIDUOS SOLIDOS URBANOS CAMPO DE GIBRALTAR

**MANCOMUNIDAD DE COMARCA DE PAMPLONA**

SERVICIOS DE LA COMARCA DE PAMPLONA, S.A.

**MANCOMUNIDAD DE COMARCA DEL BARCELONES**

E. REHABILITACIO I GESTIO, S.A.

## **2.4. SECTOR PÚBLICO EMPRESARIAL MUNICIPAL**

### **AYUNTAMIENTO DE ADEJE**

EMPRESA MIXTA DE RECAUDACION DE RECURSOS LOCALES

VIVIENDAS DE ADEJE, S.A.

### **AYUNTAMIENTO DE ALANÍS**

SOLANA DE LA BERNALDA, S.A. (7)

### **AYUNTAMIENTO DE ALBACETE**

ESTACION MUNICIPAL DE AUTOBUSES DE ALBACETE, S.A

### **AYUNTAMIENTO DE ALCALÁ DE HENARES**

CEMENTERIO JARDIN DE ALCALA DE HENARES, S.A.

EMPRESA MUNICIPAL DE LA VIVIENDA DE ALCALA DE HENARES, S.A.

### **AYUNTAMIENTO DE ALCALÁ LA REAL**

AGUAS DE ALCALÁ LA REAL EMPRESA MUNICIPAL, S.A

### **AYUNTAMIENTO DE ALCAÑIZ**

RADIO BAJO ARAGON, S.L.

### **AYUNTAMIENTO DE ALCÁZAR DE SAN JUAN**

S. MERC. AGUAS DE ALCAZAR, S.A.

VIVEROS ABEDUL, S.L.

### **AYUNTAMIENTO DE ALCOBENDAS**

EMPRESA MUNICIPAL AUXILIAR DE RECAUDACION, S.A.

SEROMAL, S.A. MUNICIPAL DE CONSTRUCCION Y CONSERVACION ALCOBENDAS

SOCIEDAD DE GESTION DEL PATRIMONIO INMOBILIARIO MUNICIPAL DE ALCOBENDAS, S.A.

### **AYUNTAMIENTO DE ALCORCÓN**

EMPRESA DE SERVICIOS MUNICIPALES, S.A.

EMPRESA MUNICIPAL GESTION INMOBILIARIA ALCORCON, S.A.

### **AYUNTAMIENTO DE ALDEAMAYOR DE SAN MARTÍN**

EMPRESA MUNICIPAL DE LA VIVIENDA DE ALDEAMAYOR, S.A.

### **AYUNTAMIENTO DE ALEGRIA-DULANTZI**

HENAYO PROMOCION INDUSTRIAL, S.L.

### **AYUNTAMIENTO DE ALGECIRAS**

E.M. MEDIOS COMUNICACION, S.L.



E.M. SUELO Y VIVIENDAS DE ALGECIRAS

EMALGESA

SOCIEDAD MIXTA URBANIZACIÓN , S.A.

**AYUNTAMIENTO DE ALICANTE**

MERCADOS CENTRALES DE ABASTECIMIENTO DE ALICANTE, S.A. (8) .

**AYUNTAMIENTO DE ALLARIZ**

ALLARBUS, S.A.

MEDIOAMBIENTAL ALARICANA, S.A.

REATUR, S.A.

**AYUNTAMIENTO DE ALMANSA**

EMISORA MUNICIPAL DE ALMANSA, S.A.

**AYUNTAMIENTO DE ALMERÍA**

EMPRESA MUNICIPAL DE TRANSPORTES DE ALMERIA S.A.

**AYUNTAMIENTO DE ALMONTE**

ALMONTE TERRITORIO SOSTENIBLE

DOÑANA COMUNICACIÓN, S.A.

EMPRESA MUNICIPAL VIVIENDAS DE ALMONTE, S.A.

INIC. IND. EL TOMILLAR, S.A.

**AYUNTAMIENTO DE ALMUÑECAR**

ALTUR, S.A.

EMPRESA PUBLICA TROPICAL FRUITS, S.A.

TELEVISION TROPICAL, S.A.

**AYUNTAMIENTO DE ALTEA**

RADIO ALTEA, S.L.

**AYUNTAMIENTO DE ANTEQUERA**

E.M. AGUAS DEL TORCAL DE ANTEQUERA

PROM. EXP. REC. ANTEQUERA Y CM, S.A.

**AYUNTAMIENTO DE ARAHAL**

DESARROLLO ECONÓMICO Y SOCIAL DE ARAHAL, S.L. (7)

EL"ALARBADERO", S.A.(7)

## **AYUNTAMIENTO DE ARGANDA DEL REY**

S. FOMENTO DE ARGANDA DEL REY, S.A.

## **AYUNTAMIENTO DE ARMILLA**

ARMUVISSA I, S.A.

FERMASA

## **AYUNTAMIENTO DE ASTIGARRAGA**

ASTIK LANTZEN, S.A.

ASTIRRAGA LANTZEN, S.A.

## **AYUNTAMIENTO DE ASTORGA**

MAFRICAS, S.A.

## **AYUNTAMIENTO DE AVILÉS**

REHABILITACIONES URBANAS, S.A.

SOCIEDAD DE DESARROLLO LA CURTIDORA, S.A.

## **AYUNTAMIENTO DE AZKOITIA**

AZKOITIA LANTZEN, S.A.

## **AYUNTAMIENTO DE AZPEITIA**

AZPEITIA LANTZEN, S.A.

LAPATX ZABORTEGIA, S.A.

## **AYUNTAMIENTO DE AZUAGA**

FOMENTO CAMPIÑA SUR, S.A.

## **AYUNTAMIENTO DE BADAJOZ**

INMOBILIARIA MUNICIPAL, S.A

MATADERO MUNICIPAL DE BADAJOZ, S.A.

## **AYUNTAMIENTO DE BADALONA**

BADALONA CENTRO INTERNACIONAL DE NEGOCIOS, S.A.

BADALONA COMUNICACIÓ, S.A.

BADALONA GESTIO ASSISTENCIAL, S.L.

CONC. I PROMOTORA D'APARCAMENTS, S.A.

ENS DE GESTIO URBANISTICA, S.A.

HOSPITAL MUNICIPAL DE BADALONA, S.A.

REACTIVACIO BADALONA, S.A.

SERVEI CONTROL D'APARCAMENT, S.L.

**AYUNTAMIENTO DE BARACALDO**

SOCIEDAD GESTION URBANISTICA ERETZA, S.A.

TEATRO BARACALDO, S.A.

**AYUNTAMIENTO DE BARCELONA**

22@BCN, S.A.

BARCELONA REGIONAL, S.A.(9)

FOMENT DE CIUTAT VELLA, S.A.

INFORMACION Y COMUNICACION DE BARCELONA, S.A. SOCIETAT PRIVADA MUNICIPAL

INFRAESTRUCTURES 2004, S.A.

MERCADOS CENTRALES DE ABASTECIMIENTO DE BARCELONA, S.A. (9) .

PRO NOU BARRIS, S.A.

PROMOCION CIUTAT VELLA, S.A. (7)

SELECTIVES METROPOLITANES, S.A.

SERVICIOS FUNERARIOS DE BARCELONA, S.A.

SOCIEDAD MUNICIPAL DE APARCAMIENTOS Y SERVICIOS, S.A.

SOCIEDAD PRO.EIXAMPLE, S.A.

SOCIETAT MUNICIPAL BARCELONA GESTIÓ URBANISTICA, S.A.

SOLUCIONES INTEGRALES PARA LOS RESIDUOS, S.A.

SPM BARCELONA ACTIVA, S.A.

SPM BARCELONA, PROMOCION DE INSTALACIONES OLIMPICAS, S.A.

SPM PARQUE ZOOLOGICO DE BARCELONA, S.A.

TRATAMIENTO Y ELIMINACION DE RESIDUOS, S.A.

**AYUNTAMIENTO DE BEMBIBRE**

PROMOTORA INDUSTRIAL DEL BIERZO ALTO, S.A.

**AYUNTAMIENTO DE BENACAZÓN**

BENACAZÓN MUNICIPAL DE SERVICIOS AUTÓNOMOS, S.L. (7)

**AYUNTAMIENTO DE BENALMÁDENA**

EMABESA

GESTION DE RECURSOS E INGRESOS, S.L.

PROMOCION VIVIENDAS SUELOS Y EVENTOS

PROYECTO OLIMPO DE BENALMADENA, S.A.

PUERTO DEPORTIVO

**AYUNTAMIENTO DE BENASQUE**

ENERGIAS DE BENASQUE, S.L.

**AYUNTAMIENTO DE BENAVENTE**

CENTRO BENAVENTANO DE TRANSPORTES, S.A.

**AYUNTAMIENTO DE BERANTEVILLA**

PROMOCION INDUSTRIAL BERANTEVILLA, S.A.

**AYUNTAMIENTO DE BERGARA**

BERGARAKO BIHARGINTZA 98, S.A.

**AYUNTAMIENTO DE BERMEO**

BARATZ-EDER

BERUALA, S.A.

**AYUNTAMIENTO DE BILBAO**

BILBAO INICIATIVAS TURÍSTICAS, S.A.

CENTRO DE ACTIVIDADES CULTURALES TEATRO ARRIAGA, S.A.

CENTRO INFORMATICO MUNICIPAL DE BILBAO, S.A.

COMPañIA DISTRIBUIDORA DE GAS DE BILBAO, S.A. (7) .

FUNICULAR DE ARTXANDA, S.A.

LAN EKINTZA-BILBAO, S.A.

MATADERO DE BILBAO, S.A.

MERCADOS CENTRALES DE ABASTECIMIENTO DE BILBAO, S.A. (8) .

SOCIEDAD PARA LA PROMOCION Y DESARROLLO DE BILBAO, S.A.

SOCIEDAD URBANISTICA DE REHABILITACION DE BILBAO, S.A.

VIVIENDAS MUNICIPALES, S.C.

**AYUNTAMIENTO DE BLANES**

AIGUES DE BLANES, S.A.

HABITATGES MUNICIPALS, S.A.

MITJANS DE COMUNICACIO MUNICIPALS, S.A.

**AYUNTAMIENTO DE BOADILLA DEL MONTE**

E. M. SUELO Y VIVIENDA DE BOADILLA DEL MONTE, S.A.

### **AYUNTAMIENTO DE BULLAS**

BULLAS TURISTICA, S.A.

### **AYUNTAMIENTO DE BURGOS**

ESTACIONAMIENTOS Y GARAJES MUNICIPALES, S.A.

### **AYUNTAMIENTO DE BURGUILLOS**

BURGUILLOS NATURAL, S.L. (7)

### **AYUNTAMIENTO DE CACABELOS**

CAMPO DE SAN BARTOLO, S.A.

### **AYUNTAMIENTO DE CÁCERES**

GESTION MUNICIPAL AYUNTAMIENTO DE CACERES, S.A.

### **AYUNTAMIENTO DE CÁDIZ**

AGUAS DE CADIZ, S.A.

CEMENTERIO MANCOMUNADO BAHIA DE CADIZ, S.A. (7)

EMPRESA MUNICIPAL DE APARCAMIENTOS, S.A.

PROMOCION Y GESTION DE VIVIENDAS DE CADIZ, S.A.

SOCIEDAD MUNICIPAL FOMENTO ECONOMICO CADIZ 2000, S.A.

SUMINISTRADORA ELECTRICA DE CADIZ, S.A.

### **AYUNTAMIENTO DE CALAMOCHA**

S. ACCION Y BIENESTAR SOCIAL, S.L.

S. CULTURAL Y DEPORTIVA, S.L.

S. FOMENTO, CONSTRUCCION Y PROMOCION, S.L.

### **AYUNTAMIENTO DE CALATAYUD**

COMPañIA PROM. MUNICIPAL Y SOCIAL

MEDIAVEGA BILBILITANA, S.L.

### **AYUNTAMIENTO DE CALVIÁ**

CALVIA 2000, S.A.

LLAR DE CALVIA, S.A.

### **AYUNTAMIENTO DE CAMAS**

SOCIEDAD PARA EL DESARROLLO DE CAMAS,S.A. (7)

### **AYUNTAMIENTO DE CAÑADA ROSAL**

SOCIEDAD DE DESARROLLO CAÑADA ROSAL, S.L. (7)

### **AYUNTAMIENTO DE CARBAJO**

SOCIEDAD DE DESARROLLO INTEGRAL, S.A.

### **AYUNTAMIENTO DE CARDONA**

S. GESTIÓ DE SERVEIS, S.L.

S.M. D'HABITATGES DE CARDONA

SAL ROJA DE CARDONA, S.L.

### **AYUNTAMIENTO DE CARMONA**

FOMENTO LOS ALCORES, S.L. (7)

LIMANCAR, S.L.

SOCIEDAD PARA EL DESARROLLO DE CARMONA, S.A. (7)

### **AYUNTAMIENTO DE CARTAGENA**

CASCO ANTIGUO CARTAGENA, S.A.

POLIGONO INDUSTRIAL DE CARTAGENA, S.A. (7) .

### **AYUNTAMIENTO DE CASTELLDEFELS**

CASTELLDEFELS PROJECCIONS, S.A.

JARFELS, S.A.

SOCIETAT D'APARCAMENTS, S.A.

### **AYUNTAMIENTO DE CASTELLÓN DE LA PLANA**

GESTORA URBANA MUNICIPAL DE CASTELLON, S.A.

### **AYUNTAMIENTO DE Cerdanyola del Vallés**

S. PRIVADA MUNICIPAL OPCIONES, S.A.

### **AYUNTAMIENTO DE CHICLANA DE LA FRONTERA**

E.M. DE AGUAS DE CHICLANA, S.A.

EMPRESA MUNICIPAL DE CHICLANA , S.A.

T.V. CHICLANA, S.A.

### **AYUNTAMIENTO DE CINTRUENIGO**

CINTRUENIGO DE SERVICIOS MUNICIPALES S.R.L.

### **AYUNTAMIENTO DE CÓRDOBA**

AUTOBUSES DE CORDOBA, S.A.

EMPRESA MUNICIPAL DE AGUAS DE CORDOBA, S.A.

PROYECTOS SIGLO XXI, S.A.

SANEAMIENTOS DE CORDOBA, S.A.

VIVIENDAS MUNICIPALES DE CORDOBA, S.A.

**AYUNTAMIENTO DE CORIA**

EMDECORIA, S.L.

**AYUNTAMIENTO DE COSLADA**

EMPRESA MUNICIPAL DE LA VIVIENDA DE COSLADA, S.A.

**AYUNTAMIENTO DE CUENCA**

E. DE MADERAS DE CUENCA, S.A.

**AYUNTAMIENTO DE CULLERA**

AIGUES DE CULLERA, S.A.

E.M. URBANIZADORA DE CULLERA, S.A.

**AYUNTAMIENTO DE DON BENITO**

AGRICOLA MUNICIPAL DE DON BENITO, S.A.

**AYUNTAMIENTO DE ECIJA**

AGUAS DE ECIJA,S.A.

E.M. DE CONSTRUCCION, S.A.

E.M. GESTION TRIBUTARIA, S.L.

NUEVA ECIJA, S.A.

SOCIEDAD ECIJANA PARA EL DESARROLLO ECONOMICO , S.A. (7)

**AYUNTAMIENTO DE EIBAR**

INMOBILIARIA MUNICIPAL EIBARRESA, S.L.

**AYUNTAMIENTO DE EL ESPINAR**

MADERAS EL ESPINAR, S.A.

**AYUNTAMIENTO DE EL PEDROSO**

CORCHOS Y TAPONES DE ANDALUCIA, S.A.(9)

SOCIEDAD DE DESARROLLO LOCAL DE EL PEDROSO, S.L. (7)

**AYUNTAMIENTO DE EL SAUZAL**

SEMUSA

**AYUNTAMIENTO DE EL VENDRELL**

EL VENDRELL COMUNICACIO, S.L.

EL VENDRELL ESPORT I LLEURE, S.L.

S. DESENVOLUPAMENT URBA, S.A.

**AYUNTAMIENTO DE EL VISO DE ALCOR**

SOCIEDAD ANÓNIMA MUNICIPAL GESTIÓN URBANÍSTICA DE EL VISO DE ALCOR (7)

**AYUNTAMIENTO DE ELCHE**

INICIATIVAS Y TRANSPORTE DE ELCHE, S.A.

PROMOCIONES E INICIATIVAS MUNICIPALES DE ELCHE, S.A.

**AYUNTAMIENTO DE ELDA**

EMPRESA MUNICIPAL DE INFORMACION DE ELDA, S.A.

EMPRESA MUNICIPAL DE URBANIZACIONES DE ELDA, S.A.

INICIATIVAS DE ELDA, S.A.

**AYUNTAMIENTO DE ESTEPONA**

COMPRAS ESTEPONA XXI, S.L.

EMPLEO ESTEPONA XXI, S.L.

ESTEPONA XXI CONTROL CONTABLE, S.L.

ESTEPONA XXI CONTROL SERVICIOS, S.L.

EVENTOS ESTEPONA XXI, S.L.

IMAGEN ESTEPONA XXI, S.L.

OBRAS ESTEPONA XXI, S.L.

PLANEAMIENTO ESTEPONA XXI, S.L.

PROMOCIÓN Y COMUNICACIÓN ESTEPONA, S.L.

SERVICIOS ESTEPONA XXI, S.L.

SERVICIOS MUNICIPALES ESTEPONA, S.L.

TRIBUTOS ESTEPONA XXI, S.L.

**AYUNTAMIENTO DE FUENGIROLA**

ASERSAM

EQUIPO DE APOYO, S.A.

PARCESAM

PARQUESAM

PUERTO DEPORTIVO, S.A.

SERVICIOS Y MANTENIMIENTO, S.A.



## **AYUNTAMIENTO DE FUENLABRADA**

BALONCESTO FUENLABRADA, S.A.D. (7)

E. PROMOCION URBANISTICA DE FUENLABRADA, S.A.

E.M. FUENLABRADA MEDIOS DE COMUNICACION, S.A.

E.M. TRANSPORTES DE FUENLABRADA, S.A.

E.MIXTA DE LIMPIEZA DE FUENLABRADA, S.A.

## **AYUNTAMIENTO DE FUENTE DEL MAESTRE**

MATADERO DE LA FUENTE, S.L.

## **AYUNTAMIENTO DE GANDÍA**

TELEVISION PUBLICA GANDIA, S.L.

## **AYUNTAMIENTO DE GAVÁ**

E. PRESTACIO DE SERVEIS AL CIUTADA, S.A.

GAVA TELEVISION

GAVANENCA D'OBRES, S.L.

GAVANENCA DE TERRENYS I INMOBLES, S.A.

## **AYUNTAMIENTO DE GELVES**

PROMOCIÓN LOCAL DE GELVES, S.L. (7)

PUERTO GELVES, S.L.

## **AYUNTAMIENTO DE GERENA**

SOCIEDAD DE DESARROLLO GERENA SIGLO XXI, S.L. (7)

## **AYUNTAMIENTO DE GERONA**

CEMENTERI DE GIRONA, S.A.

DEPURACIO D`AIGUES RESIDUALS, S.A. (7) .

INCINERACIO DE RESIDUS SOLIDS URBANS, S.A. (7) .

INICIATIVAS Y PROYECTOS MUNICIPALES, S.A.

TRANSPORTS MUNICIPALS DEL GIRONES, S.A.

VIVENDES DE GIRONA, S.A.

## **AYUNTAMIENTO DE GETAFE**

EMPRESA MUNICIPAL DEL SUELO Y LA VIVIENDA DE GETAFE

GETAFE INICIATIVAS, S.A.

INICIATIVAS Y SERVICIOS ESPECIALIZADOS DE SEGURIDAD, S.A.

LIMPIEZA Y MEDIO AMBIENTE, S.A. MUNICIPAL

### **AYUNTAMIENTO DE GIJÓN**

CENTRO MUNICIPAL DE EMPRESAS DE GIJON, S.A.

EMPRESA MUNICIPAL DE AGUAS DE GIJON, S.A.

EMPRESA MUNICIPAL DE LA VIVIENDA DE GIJON, S.L.

EMPRESA MUNICIPAL DE LIMPIEZAS DE GIJON, S.A.

EMPRESA MUNICIPAL DE TRANSPORTES URBANOS DE GIJON, S.A.

EMPRESA MUNICIPAL DEL TEATRO JOVELLANOS DE GIJON, S.A.

SOCIEDAD MIXTA DE SERVICIOS MORTUORIOS, S.A.

SOCIEDAD MIXTA DE TURISMO Y FESTEJOS DE GIJON, S.A.

### **AYUNTAMIENTO DE GRANADA**

EMPRESA MUNICIPAL DE AGUAS DE GRANADA S.A

EMPRESA MUNICIPAL DE LA VIVIENDA Y EL SUELO, S.A.

EMPRESA MUNICIPAL DEL CEMENTERIO, S.A.

MERCADOS CENTRALES DE ABASTECIMIENTO DE GRANADA, S.A. (8) .

### **AYUNTAMIENTO DE GRIÑÓN**

E.M. DE LA VIVIENDA DE GRIÑON, S.A.

### **AYUNTAMIENTO DE GUARDAMAR DEL SEGURA**

MARINA DE LAS DUNAS, S.A.

### **AYUNTAMIENTO DE GUAREÑA**

AGROPECUARIA MUNICIPAL GUAREÑA, S.A.

### **AYUNTAMIENTO DE GUECHO**

PUERTO DEPORTIVO EL ABRA-GETXO, S.A. (7) .

### **AYUNTAMIENTO DE HELECHOSA DE LOS MONTES**

APROVECHAMIENTO DE RECURSOS NATURALES, S.L.

### **AYUNTAMIENTO DE HERRERA DEL DUQUE**

HEFORSA (EN LIQUIDACION)

### **AYUNTAMIENTO DE HIGUERA LA REAL**

SOCIEDAD DESARROLLO DE HIGUERA, S.A

### **AYUNTAMIENTO DE HONDARRIBIA**

HONDARRIBIA LANTZEN, S.A.

## **AYUNTAMIENTO DE HUELVA**

EMPRESA MUNICIPAL DE AGUAS DE HUELVA, S.A

EMPRESA MUNICIPAL DE LA VIVIENDA DE HUELVA, S.A.

EMPRESA MUNICIPAL DE TRANSPORTES URBANOS, S.A

EMPRESA MUNICIPAL HUELVA DEPORTE, S.L.

EMPRESA MUNICIPAL LIMPIEZA DE COLEGIOS Y DEPENDENCIAS MUNICIPALES, S.A.

SOCIEDAD DE FOMENTO INDUSTRIAL HUELVA ALIMENTARIA, S.A.

## **AYUNTAMIENTO DE HUÉVAR DEL ALJARAFE**

SOCIEDAD PARA EL DESARROLLO INDUSTRIAL DE HUEVAR, S.L. (7)

## **AYUNTAMIENTO DE IRÚN**

AGENCIA DE DESARROLLO DEL BIDASOA (7)

IRUNGO ETXEBIZITZARAKO ELK. PUB. - SDAD. PUB. DE VIVIENDA DE IRUN

PARQUE COMERCIAL MENDIBIL, S.A.

RECINTO FERIA DEL BIDASOA

SOCIEDAD PROMOTORA DE LA ZONA ADUANERA DE IRUN, S.A. (7) .

## **AYUNTAMIENTO DE IRUÑA DE OCA**

SOCIEDAD URBANISTICA, S.A.

## **AYUNTAMIENTO DE JAEN**

EMPRESA PUBLICA DE APARCAMIENTOS Y SERVICIOS MUNICIPALES, S.A.

SOCIEDAD MUNICIPAL DE VIVIENDA DE JAEN, S.A.

## **AYUNTAMIENTO DE JÁVEA**

E.M. DE AGUAS DE JAVEA

## **AYUNTAMIENTO DE JEREZ DE LA FRONTERA**

AGUAS DE JEREZ EMPRESA MUNICIPAL, S.A.

CIRCUITO DE JEREZ, S.A. (7)

CORPORACION MUNICIPAL DE JEREZ, S.A.

DOTACIONES COMERCIALES DE JEREZ, S.A.

EMPRESA MUNICIPAL DE LA VIVIENDA DE JEREZ, S.A.

EMPRESA MUNICIPAL DEL SUELO DE JEREZ, S.A.

EXPLOTACIONES DE LOS MONTES DE PROPIOS, EMPRESA MUNICIPAL, S.A.

GERENCIA LOCAL DE DESARROLLO ECONOMICO EMPRESA MIXTA, S.A.

JEREZ COMUNICACION MUNICIPAL, S.A.

JEREZ RECAUDACION Y SERVICIOS, S.A.

JEREZ SISTEMAS Y TELECOMUNICACIONES, S.A.

MERCADOS CENTRALES DE ABASTECIMIENTO DE JEREZ, S.A. (8) .

#### **AYUNTAMIENTO DE L'HOSPITALET DE LLOBREGAT**

LA FARGA, GESTIO D`EQUIPAMENTS MUNICIPALS, S.A.

S.P.M. APARCAMIENTOS Y SERVICIOS DE L'HOSPITALET DE LLOBREGAT, S.A.

#### **AYUNTAMIENTO DE LA CAROLINA**

EMPRESA PUBLICA INICIATIVAS CAROLINENSES

#### **AYUNTAMIENTO DE LA CORUÑA**

EMPRESA MUNICIPAL DE AGUAS DE LA CORUÑA, S.A.

#### **AYUNTAMIENTO DE LA LAGUNA**

RADIO AGUERE, S.A.

SOCIEDAD MUNICIPAL DE VIVIENDAS DE SAN CRISTOBAL DE LA LAGUNA, S.A.

TEIDAGUA, S.A. (7)

#### **AYUNTAMIENTO DE LA PUEBLA DE CAZALLA**

MORISCA DE COMUNIACIÓN, S.A.

PRODEPUEBLA, S.L. (7)

#### **AYUNTAMIENTO DE LA RINCONADA**

RINCONADA SIGLO XXI E.M. VIVIENDA, S.A.

SODERIN, S.A. (7)

#### **AYUNTAMIENTO DE LA RODA DE ANDALUCÍA**

SOCIEDAD PARA EL DESARROLLO DE LA RODA DE ANDALUCÍA, S.A. (7)

#### **AYUNTAMIENTO DE LAGUNA DE DUERO**

EL PRADO BOYAL, S.A.

#### **AYUNTAMIENTO DE LAREDO**

E. M. VIVIENDA DE LAREDO, S.A.

#### **AYUNTAMIENTO DE LAS CABEZAS DE SAN JUAN**

GESTORA DEL PARQUE INDUSTRIAL DE LAS CABEZAS DE SAN JUAN UGIA, S.A. (7)

#### **AYUNTAMIENTO DE LAS NAVAS DEL MARQUÉS**

MONTES DE LAS NAVAS, S.A. (7)

## **AYUNTAMIENTO DE LAS PALMAS DE GRAN CANARIA**

EMPRESA DE RECAUDACION EJECUTIVA DE LAS PALMAS, S.A.

FIESTAS DEL CARNAVAL DE LAS PALMAS, S.A.

GUAGUAS MUNICIPALES, S.A.

HOTEL SANTA CATALINA, S.A.

S.M. APARCAMIENTOS Y GESTION URBANISTICA LAS PALMAS DE GRAN CANARIA, S.A.

## **AYUNTAMIENTO DE LAS ROZAS DE MADRID**

SOCIEDAD URBANISTICA MUNICIPAL NOVAPARK, S.A.

## **AYUNTAMIENTO DE LEBRIJA**

INMUVISA DE LEBRIJA

SODELSA DE LEBRIJA (7)

## **AYUNTAMIENTO DE LEGANÉS**

EMPRESA MUNICIPAL DEL SUELO DE LEGANES, S.A.

LEGACOM COMUNICACIONES, S.A.

## **AYUNTAMIENTO DE LEGAZPI**

ERRIGINTZA, S.A.

## **AYUNTAMIENTO DE LEÓN**

MERCADOS CENTRALES DE ABASTECIMIENTO DE LEON, S.A. (8) .

## **AYUNTAMIENTO DE LERIDA**

AUTOBUSOS DE LLEIDA, S.A.

EMPRESA MUNICIPAL D'URBANISME DE LLEIDA, S.L.

EMPRESA MUNICIPAL DE SERVEIS COMUNITARIS, S.A.

ESTACION ADUANERA LLEIDATANA, S.A.(7)

LLOTJA AGROPECUARIA MERCOLLEIDA, S.A.

## **AYUNTAMIENTO DE LOJA**

CHAMPILOJA, S.A.

MEDIOS DE COMUNICACION DE LOJA, S.A.

## **AYUNTAMIENTO DE LORA DEL RÍO**

SOCIEDAD COMARCAL LA ACEÑA, S.L. (7)

SOCIEDAD PARA EL DESARROLLO ECONÓMICO LOREÑO, S.L. (7)

## **AYUNTAMIENTO DE LORCA**

AGUAS DE LORCA, S.A.

LIMPIEZA MUNICIPAL, S.A.

SUELO Y VIVIENDA, S.A.

## **AYUNTAMIENTO DE LOS BARRIOS**

GEST. AGROP. Y MA. LOS ALCORNOCALES

INICIATIVAS LOS BARRIOS, S.A.

## **AYUNTAMIENTO DE LOS CORRALES**

CORRALEÑA DE DESARROLLO Y FOMENTO ECONÓMICO, S.A. (7)

## **AYUNTAMIENTO DE LOS PALACIOS Y VILLAFRANCA**

EL PALMAR

INICIATIVAS DE DESARROLLO DE LOS PALACIOS, S.L. (7)

## **AYUNTAMIENTO DE LOS REALEJOS**

MEDIOS DE COMUNICACION MUNICIPALES DE LOS REALEJOS, S.L.

## **AYUNTAMIENTO DE MADRID**

CLUB DE CAMPO VILLA MADRID, S.A. (8) .

EMPRESA DE RECAUDACION EJECUTIVA, S.A.

EMPRESA MIXTA DE SERVICIOS FUNERARIOS DE MADRID, S.A.

EMPRESA MIXTA DE TRAFICO, S.A.

EMPRESA MUNICIPAL CAMPO DE LAS NACIONES, S.A.

EMPRESA MUNICIPAL DE LA VIVIENDA, S.A.

EMPRESA MUNICIPAL DE TRANSPORTES DE MADRID, S.A.

EMPRESA MUNICIPAL DEL SUELO, S.A.

EMPRESA MUNICIPAL ESTACION SUR DE AUTOBUSES, S.A.

MERCADOS CENTRALES DE ABASTECIMIENTO DE MADRID, S.A. (8) .

METRO DE MADRID, S.A. (7)

## **AYUNTAMIENTO DE MAHÓN**

PROMOCIONS URBANISTQUES, S.L.

## **AYUNTAMIENTO DE MAIRENA DE ALJARAFE**

SOCIEDAD PARA EL DESARROLLO ECONÓMICO Y FOMENTO DE EMPLEO, S.A. (7)

SOLGEST

## **AYUNTAMIENTO DE MAJADAHONDA**

PATRIMONIO MUNICIPAL MAJADAHONDA, S.A.

## **AYUNTAMIENTO DE MALAGA**

BIC-EURONOVA, S.A. (8) .

EMPRESA MALAGUEÑA DE TRANSPORTES, S.A.M.

EMPRESA MUNICIPAL DE AGUAS DE MALAGA, S.A.

EMPRESA MUNICIPAL DE INICIATIVAS Y ACTIVIDADES EMPRESARIALES DE MALAGA, S.A.

GESTION TRIBUTARIA, S.A.M.

PARQUE CEMENTERIO DE MALAGA, S.A.

PARQUE DEL OESTE, S.A.M.

SOCIEDAD MUNICIPAL DE APARCAMIENTOS Y SERVICIO, S.A.

## **AYUNTAMIENTO DE MANRESA**

AGUAS DE MANRESA, S.A.

FOMENTO DE LA REHABILITACION URBANA DE MANRESA, S.A.

## **AYUNTAMIENTO DE MARBELLA**

ACTIVIDADES DEPORTIVAS 2000, S.L.

ACTIVOS LOCALES, S.L.

BANANA BEACH , S.L.

COMPRAS 2000, S.L.

CONTRATAS 2000, S.L.

CONTROL DE SERVICIOS LOCALES, S.L.

CONTROL LIMP. ABAST. SUM. 2000, S.L.

DIFUSION Y COMUNICACION 2000, S.L.

EVENTOS 2000, S.L.

EXPLOTACIONES HOTELERAS DEL CLUB MARÍTIMO DE MARBELLA, S.A.

GERENCIA DE COMPRAS Y CONTRATACIÓN MARBELLA, S.L.

GERENCIA DE OBRAS Y SERVICIOS MARBELLA, S.L.

JARDINES 2000, S.L.

NORTIA, S.L.

PATRIMONIO LOCAL, S.L.

PLAN LAS ALBARIZAS, S.L.

PLANEAMIENTO 2000, S.L.

RESIDUOS SOLIDOS URBANOS, S.L.

SANIDAD Y CONSUMO 2000, S.L.

SUELO URBANO, S.L.

TRANSPORTES LOCALES 2000, S.L.

TRIBUTOS 2000, S.L.

TROPICANA 2000, S.L.

TURISMO 2000, S.L.

TURISMO EN MARBELLA, S.A.

ZULOIL SUMINISTROS, S.L.

### **AYUNTAMIENTO DE MARCHENA**

E.M. EXPLOTACIÓN AGRÍCOLA MARCHENERA, S.L.

S.L.M. MEDIOS DE COMUNICACION DE MARCHENA

SOCIEDAD PARA EL DESARROLLO ECONÓMICO DE MARCHENA, S.L.M.

### **AYUNTAMIENTO DE MATARÓ**

AGUAS DE MATARO, S.A.

PROMOCIONES URBANISTICAS DE MATARO, S.A.

### **AYUNTAMIENTO DE MÉRIDA**

AGUAS DE MÉRIDA, S.L.

### **AYUNTAMIENTO DE MIERES**

EMPRESA MUNICIPAL DE TRANSPORTES, S.A.

### **AYUNTAMIENTO DE MIJAS**

MIJAS COMUNICACION, S.A.

MIJAS E. PCA. SERVICIOS, S.A.

RECURSOS TURISTICOS, S.A.

### **AYUNTAMIENTO DE MOLLET DEL VALLÈS**

E.M.FORM. OCUP. I L'OCUPACIO, S.L.

MERCAMOLLET, S.A.

MOLLET DE COMUNICACIÓ, S.L.

PROM. SOL M DE MOLLET, S.A.



### **AYUNTAMIENTO DE MONACHIL**

PROMONACHIL SIERRA NEVADA, S.A.

### **AYUNTAMIENTO DE MONESTERIO**

PROMOTORA MUNICIPAL DE LA VIVIENDA, S.A.

### **AYUNTAMIENTO DE MONTECUBIO DE LA SERENA**

EMPRESA MUNICIPAL DE TURISMO RURAL, S.L.

EMPRESA PÚBLICA MUNICIPAL DE OBRAS, S.L.

### **AYUNTAMIENTO DE MORÓN DE LA FRONTERA**

ALTOS DEL SUR DE SEVILLA, S.A. (7)

### **AYUNTAMIENTO DE MOSTOLES**

EMPRESA MUNICIPAL DE PROMOCION ECONOMICA DE MOSTOLES, S.A.

INSTITUTO MUNICIPAL DE COMUNICACION, S.A.

INSTITUTO MUNICIPAL DEL SUELO DE MOSTOLES, S.A.

### **AYUNTAMIENTO DE MOTRIL**

EMPRESA MUNICIPAL DE LA VIVIENDA DE MOTRIL

LIMPIEZA PUBLICA COSTA TROPICAL

PRODUCCIONES AUDIOVISUALES GUADALFEO, S.A.

RADIO M. MOTRILEÑA, S.L.

### **AYUNTAMIENTO DE MURCIA**

EMPRESA MUNICIPAL DE AGUAS Y SANEAMIENTO DE MURCIA, S.A.

MERCADOS CENTRALES DE ABASTECIMIENTO DE MURCIA, S.A. (8) .

URBANIZADORA MUNICIPAL, S.A. (7)

### **AYUNTAMIENTO DE NIEBLA**

S. NIEBLA PARA LA VIVIENDA, S.L.

### **AYUNTAMIENTO DE OLIVARES**

ESTERCOLINES, S.L. (7)

### **AYUNTAMIENTO DE OÑATE**

OÑARGI, S.L.

OÑATIKA ETXEGINTZA, S.A.

OÑATIKO UR-JAUZIAK, S.A. (7) .

TURISMO ETA GARAPEN AJENTZIA, S.A.

## **AYUNTAMIENTO DE ORIHUELA**

ORIHUELA CULTURAL, S.L.

S. URB. POLIGONO INDUSTRIAL "PUENTE ALTO", S.L.

## **AYUNTAMIENTO DE OSUNA**

PROMOCIÓN MUNICIPAL DE EMPRESAS DE OSUNA, S.A. (7)

## **AYUNTAMIENTO DE OVIEDO**

GESTION DEL SUELO DE OVIEDO

## **AYUNTAMIENTO DE OYARZUN**

KIROL INSTALAKUNTZAK, S.A.

## **AYUNTAMIENTO DE PALMA DE MALLORCA**

EMPRESA FUNERARIA MUNICIPAL, S.A.

EMPRESA MUNICIPAL DE AGUAS Y ALCANTARILLADO, S.A.

EMPRESA MUNICIPAL DE TRANSPORTES URBANOS DE PALMA DE MALLORCA, S.A.

MERCADOS CENTRALES DE ABASTECIMIENTO DE PALMA DE MALLORCA, S.A. (8) .

## **AYUNTAMIENTO DE PAMPLONA**

ASOCIACION NAVARRA DE INFORMATICA MUNICIPAL, S.A. (7) .

COMERCIOS MINORISTAS DE PAMPLONA, S.A.

MERCADOS CENTRALES DE ABASTECIMIENTO DE PAMPLONA, S.A. (9) .

## **AYUNTAMIENTO DE PETRER**

EXPLOTACION AGRICOLA FERRUSA, S.A.

RADIO PETRER EMISORA DE FRECUENCIA MODULADA, S.L.

## **AYUNTAMIENTO DE PILAS**

SOCIEDAD MUNICIPAL PARA LA VIVIENDA DE PILAS, S.L. (7)

## **AYUNTAMIENTO DE PINTO**

AUXILIAR DE SERVICIOS DE PINTO, S.A.

## **AYUNTAMIENTO DE PLASENZUELA**

LAVIPLAS, S.L.

PRODUCTOS NATURALES DE PLASENZUELA, S.L.

SERVICIOS DE BIENESTAR SOCIAL, S.L

## **AYUNTAMIENTO DE PORTUGALETE**

EMPRESA PUBLICA DEMUPORSA

SOCIEDAD URBANISTICA DE REHABILITACION DE PORTUGALETE, S.A.

**AYUNTAMIENTO DE POZUELO DE ALARCÓN**

S.M. URB. DE POZUELO DE ALARCON, S.A.

**AYUNTAMIENTO DE PRIEGO DE CÓRDOBA**

GESTION SUELO Y VIVIENDA PRIEGUENSE, S.L.

GUEISS-96, S.L.

**AYUNTAMIENTO DE PUERTO REAL**

AGUAS DE PUERTO REAL

E.P. DE SUELO Y VIVIENDA DE PUERTO REAL, S.A.

RADIO SOL PUERTO REAL, S.L.

**AYUNTAMIENTO DE PUNTA UMBRÍA**

RADIO PUNTA UMBRIA, S.L.

S.M. GESTION DEL SUELO, S.L.

**AYUNTAMIENTO DE REINOSA**

EMPRESA MUNICIPAL DE PROMOCION Y DESARROLLO LOCAL, S.A.

**AYUNTAMIENTO DE REUS**

AIGÜES DE REUS EMPRESA MUNICIPAL, S.A.

APARCAMENTS I MERCATS DE REUS, S.A.M.

CENTRE MEDICO QUIRURGICO DE REUS S.A.

CORREDORIA D' ASSEEG, S.A.

GESTIO AMBIENTAL I ABASTAMENT, S.A.

GESTIO COMARCAL HOSPITALARIA, S.A.

GESTIÓ DE SERVEIS FUNERARIS REUS, S.A.

GESTIÓ URBANISTICA PUBLICA, S.A.

GRUP ASSISTENCIA SANITARIA I SOCIAL, S.A.

GRUP D'ATENCIO PRIMARIA DE SALUT, S.A.

HOSPITAL DE SANT JOAN DE REUS, S.A.M.

REUS DESENVOLUPAMENT ECONOMIC, S.A. (7) .

REUS ESPORT I LLEURE S.A.

REUS PROMOCIÓ I GESTIÓ S.A.

REUS TRANSPORT PUBLIC, S.A.

SANEJAMENT AMBIENTAL, S.A.

**AYUNTAMIENTO DE RIAZA**

LA PINILLA, S.A.

**AYUNTAMIENTO DE RINCÓN DE LA VICTORIA**

INICIATIVAS MUNICIPALES RINCON VICTORIA

ONDA RINCON, S.L.

**AYUNTAMIENTO DE RONDA**

E.M. DE RADIO, S.A.

S. LIMPIEZA Y ASEO DE RONDA, S.A.

**AYUNTAMIENTO DE ROTA**

SOCIEDAD URBANISTICA DE ROTA, S.A.

**AYUNTAMIENTO DE SABADELL**

VIVIENDAS MUNICIPALES DE SABADELL, S.A.

**AYUNTAMIENTO DE SAGUNTO**

SOCIEDAD ANONIMA DE GESTION SAGUNTO

**AYUNTAMIENTO DE SALAMANCA**

MERCADOS CENTRALES DE ABASTECIMIENTO DE SALAMANCA, S.A. (8) .

**AYUNTAMIENTO DE SALOBREÑA**

EMPRESA PARA LA PROMOCION Y DESARROLLO DE SALOBREÑA, S.L.

RADIO SALOBREÑA, ONDA TROPICAL, S.L.

**AYUNTAMIENTO DE SALVATIERRA-AGURAIN**

LUR LAUTADA, S.L.

**AYUNTAMIENTO DE SAN BARTOLOME DE TIRAJANA**

EMPRESA MUNICIPAL DE RECAUDACION, S.A.

RADIO MUNICIPAL TIRAJANA, S.L.

**AYUNTAMIENTO DE SAN FERNANDO**

EMPRESA DE SUELO ISLEÑO, S.A.

**AYUNTAMIENTO DE SAN FERNANDO DE HENARES**

E.M. DEL SUELO DE SAN FERNANDO DE HENARES

**AYUNTAMIENTO DE SAN SEBASTIAN**

COMPAÑIA DEL TRANVIA DE SAN SEBASTIAN, S.A.

DONOSTIGAS, S.A. (7)

EGUSKIZA, S.A.

FOMENTO DE SAN SEBASTIAN, S.A.

GAS HERNANI, S.A. (7)

GAS PASAIA, S.A. (7)

SOCIEDAD BALNEARIO LA PERLA DEL OCÉANO, S.L. (7)

SOCIEDAD CIUDAD DEPORTIVA DE ANOETA, S.A.

SOCIEDAD URBANISTICA DE REHABILITACION DE LA PARTE VIEJA DE SAN SEBASTIAN, S.A.

### **AYUNTAMIENTO DE SANLÚCAR DE BARRAMEDA**

E.M. DE LA VIVIENDA DE SANLUCAR DE BARRAMEDA

EMPRESA DE RECAUDACION Y SERVICIOS, S.A.

### **AYUNTAMIENTO DE SANLÚCAR LA MAYOR**

SOCIEDAD PARA EL DESARROLLO ECONÓMICO DE SANLÚCAR LA MAYOR, S.L. (7)

### **AYUNTAMIENTO DE SANT CUGAT DEL VALLÉS**

PROMOCIONES MUNICIPALES SANT CUGAT DEL VALLES, S.A.

### **AYUNTAMIENTO DE SANTA COLOMA DE GRAMENET**

E.M. GRAMEPARK, S.A.

GRAMETRES, S.A.

S.M. GRAMEIMPULS, S.A.

### **AYUNTAMIENTO DE SANTA CRUZ DE TENERIFE**

EMPRESA MUNICIPAL DE AGUAS, S.A

PARQUE MARITIMO DE SANTA CRUZ DE TENERIFE (8)

SOCIEDAD DE DESARROLLO DE SANTA CRUZ DE TENERIFE, S.A.

VIVIENDAS MUNICIPALES DE SANTA CRUZ DE TENERIFE, S.A

### **AYUNTAMIENTO DE SANTA POLA**

RADIO PORTUS SANTA POLA, S.L.

### **AYUNTAMIENTO DE SANTANDER**

CEMENTERIO JARDIN DE CANTABRIA, S.A.

E. M. PALACIO DE LA MAGDALENA, S.A.

EMPRESA MUNICIPAL PLAZA DE TOROS DE SANTANDER ,S.A.

MERCADOS CENTRALES DE ABASTECIMIENTO DE SANTANDER, S.A. (8) .

## **AYUNTAMIENTO DE SANTIAGO DE COMPOSTELA**

EMPRESA MUNICIPAL DE VIVENDA E SOLO DE SANTIAGO DE COMPOSTELA, S.A.

INFORMACION E COMUNICACION LOCAL, S.A.

MERCADOS CENTRALES DE ABASTECIMIENTO DE SANTIAGO, S.A. (8).

SOCIEDADE MUNICIPAL DE XESTION DO TRANSPORTE URBANO DE SANTIAGO, S.A.

## **AYUNTAMIENTO DE SANTIPONCE**

EMPRESA MUNICIPAL PARA LA PROMOCIÓN DE SUELO Y VIVIENDAS DE SANTIPONCE, S.L. (7)

## **AYUNTAMIENTO DE SANTOÑA**

SUELO INDUSTRIAL DE SANTOÑA, S.L. (7)

## **AYUNTAMIENTO DE SEVILLA**

APARCAMIENTOS URBANOS DE SEVILLA, S.A.

EMPRESA MUNICIPAL DE ABASTECIMIENTO Y SANEAMIENTO DE AGUAS DE SEVILLA, S.A.

EMPRESA MUNICIPAL DE LA VIVIENDA DE SEVILLA, S.A.

LIMPIEZA PUBLICA Y PROTECCION AMBIENTAL S.A.M.

MERCADOS CENTRALES DE ABASTECIMIENTO DE SEVILLA, S.A. (8) .

SEVILLA GLOBAL, S.A.

TRANSPORTES URBANOS DE SEVILLA, S.A.M.

## **AYUNTAMIENTO DE TARIFA**

URBANIZADORA TARIFEÑA, S.A.

## **AYUNTAMIENTO DE TARRAGONA**

APARCAMENTS MUNICIPALS DE TARRAGONA, S.A.

EMPRESA DE SERVEIS I PROMOCIONS D'INICIATIVES MUNICIPALS, S.A.

EMPRESA MIXTA DE SERVEIS FUNEBRES MUNICIPALS DE TARRAGONA, S.A.

EMPRESA MUNICIPAL DE DESENVOLUPAMENT ECONÒMIC , S.A.

EMPRESA MUNICIPAL DE MITJANS DE COMUNICACIÓ DE TARRAGONA, S.A.

EMPRESA MUNICIPAL DE TRANSPORTS PÚBLICS DE TARRAGONA, S.A.

EMPRESA MUNICIPAL MIXTA D'AIGÜES DE TARRAGONA, S.A.

SERVEI MUNICIPAL DE L'HABITATGE I ACTUACIONS URBANES S.A.

## **AYUNTAMIENTO DE TARRASA**

ECO-EQUIP, S.A.M.

EGARVIA, S.A.

FOMENT DE TERRASSA, S.A.

FUNERARIA EGARENSE, S.A.

RESIDENCIAL ROC BLANC AIE (7)

SOCIETAT MUNICIPAL D'HABITATGE DE TERRASSA, S.A.

SOCIETAT MUNICIPAL DE COMUNICACIO DE TERRASSA, S.A.

SOCIETAT MUNICIPAL DE N'ANGLADA, S.A.

TERRASSA NETA, S.A.

VAPOR UNIVERSITARI, S.L.

### **AYUNTAMIENTO DE TOLEDO**

EMPRESA MUNICIPAL DE LA VIVIENDA DE TOLEDO, S.A.

### **AYUNTAMIENTO DE TOLOSA**

TOLOSA GASA, S.A. (7)

### **AYUNTAMIENTO DE TORO**

RADIO TORO, S.A.

### **AYUNTAMIENTO DE TORRECABALLEROS**

EMPRESA DE PROMOCIÓN URBANÍSTICA Y GESTIÓN, S.L.

### **AYUNTAMIENTO DE TORRELODONES**

S. URBANISTICA MUNICIPAL DE TORRELODONES

### **AYUNTAMIENTO DE TORREMOCHA DE JARAMA**

E.M. TORREARTE

### **AYUNTAMIENTO DE TORREMOLINOS**

C. GEST. Y EXPLOTACION PALACIO, S.A

FOMENTO Y DIFUSION DE LA CULTURA, S.A.

LIMPIEZA DE TORREMOLINOS, S.A.

SERVICIOS DE TORREMOLINOS, S.A

### **AYUNTAMIENTO DE TORRES DE LA ALAMEDA**

CENTRO DE EMPRESAS DE SERVICIOS, S.A.

E.M. TORRES DE LA ALAMEDA, S.A.

### **AYUNTAMIENTO DE TRES CANTOS**

E.M. DE SERVICIOS DE TRES CANTOS, S.A.

### **AYUNTAMIENTO DE UBRIQUE**

ADM. MARCA Y DENOMINACION ART PIEL, S.A.

AGUAS DE UBRIQUE, S.A.

PROMOTORA UBRIQUEÑA DE VIVIENDAS, S.A.

### **AYUNTAMIENTO DE URNIETA**

KULTURNIETA, S.A.

URNIETA ERAIKI, S.A.

### **AYUNTAMIENTO DE UTRERA**

SOCIEDAD DE PROMOCIÓN Y DESARROLLO DE UTRERA, S.A. (7)

### **AYUNTAMIENTO DE VALDEMORO**

E. AUXILIAR DE SERVICIOS VALDEMORO

GESTION SUELO Y VIVIENDA DE VALDEMORO, S.A.

### **AYUNTAMIENTO DE VALENCIA**

EMPRESA MUNICIPAL DE TRANSPORTES DE VALENCIA, S.A.

MERCADOS CENTRALES DE ABASTECIMIENTO DE VALENCIA, S.A. (8) .

SOCIEDAD ANONIMA MUNICIPAL DE ACTUACIONES URBANAS DE VALENCIA

### **AYUNTAMIENTO DE VALLADOLID**

AUTOBUSES URBANOS DE VALLADOLID, S.A.

NECROPOLIS DE VALLADOLID, S.A.

SOCIEDAD MUNICIPAL DE SUELO Y VIVIENDA DE VALLADOLID, S.L.

UNIDAD ALIMENTARIA DE VALLADOLID, S.A.

### **AYUNTAMIENTO DE VIGO**

EMPRESA MIXTA DE SERVICIOS MORTUORIOS DE VIGO, S.A.

### **AYUNTAMIENTO DE VILAFRANCA DEL PENEDE'S**

E.M. D'AIGUES, S.A.

S. VILAFRANQUINA D'APARCAMENTS, S.L.

S.M. D'HABITATGES, S.L.

SERVEIS MUNICIPALS DE COMUNICACIÓ, S.L.

### **AYUNTAMIENTO DE VILLABLINO**

SOGELSA



## **AYUNTAMIENTO DE VILLAMANRIQUE DE LA CONDESA**

SOCIEDAD DE DESARROLLO MANRIQUEÑA, S.L. (7)

## **AYUNTAMIENTO DE VILLANUEVA DE LA SERENA**

NUEVA AGRICULTURA VILLANOVENSE, S.A.

## **AYUNTAMIENTO DE VITORIA**

AGENCIA MUNICIPAL DE RENOVACIÓN URBANA Y VIVIENDA, S.A.

AGUAS MUNICIPALES VITORIA, S.A.

GASTEIZKO INDUSTRI LURRA, S.A. (7) .

SOCIEDAD URBANISTICA MUNICIPAL DE VITORIA, S.A.

TRANSPORTES URBANOS DE VITORIA, S.A.

## **AYUNTAMIENTO DE ZARAGOZA**

MERCADOS CENTRALES DE ABASTECIMIENTO DE ZARAGOZA, S.A. (8) .

SOCIEDAD MUNICIPAL AUDIORAMA ZARAGOZA, S.A.

SOCIEDAD MUNICIPAL DE REHABILITACION URBANA Y PROMOCION DE LA EDIFICACION DE ZARAGOZA, S.L.

SOCIEDAD MUNICIPAL ZARAGOZA CULTURAL, S.A.

ZARAGOZA DEPORTE MUNICIPAL, S.A.

## **AYUNTAMIENTO DE ZARAUTZ**

ABENDAÑO INDUSTRI SUSTAPENA, S.A (7)

## **AYUNTAMIENTO DE ZUMAYA**

ZUMAIA LANTZEN, S.A.

## **AYUNTAMIENTO DEL CUERVO DE SEVILLA**

SOCIEDAD PARA EL DESARROLLO INDUSTRIAL Y DE LA VIVIENDA DE EL CUERVO, S.L. (7)

## **AYUNTAMIENTO DEL PUERTO DE LA CRUZ**

PARQUE MARITIMO, S.A.

## **AYUNTAMIENTO DEL PUERTO DE SANTA MARÍA**

AGUAS DEL PUERTO, EMPRESA MUNICIPAL, S.A.

EMPRESA MUNICIPAL DE SUELO Y VIVIENDA DE EL PUERTO DE SANTA MARIA, S.A.

IMPULSA EL PUERTO, S.L.U.

SERVICIOS ECONOMICOS DE EL PUERTO, S.L.U.

## **AYUNTAMIENTO DEL REAL DE LA JARA**

SOCIEDAD PARA EL DESARROLLO Y FOMENTO DEL REAL DE LA JARA, S.L.(7)

**VARIAS ENTIDADES LOCALES DE GUIPUZCOA**

EGUNKARIA, S.A. (7)

**VARIOS AYUNTAMIENTOS DE SEVILLA**

CORREDOR DE LA PLATA, S.A. (7)

ECODESARROLLO DE SIERRA MORENA. S.A. (7)

SOCIEDAD PARA EL DESARROLLO DE LA VEGA, S.A. (7)

TIERRAS DE DOÑANA, S.L. (7)

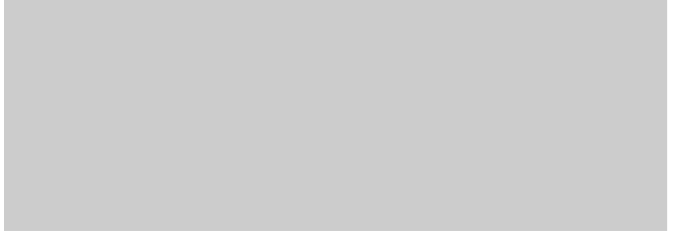

### **3. EVOLUCIÓN DEL INVENTARIO**

### 3.1. Evolución del inventario del Sector Público Empresarial

<b>Entidad</b>	<b>Inventario 31-12-1999</b>	<b>Altas 2000</b>	<b>Bajas 2000</b>	<b>Inventario 31-12-2000</b>
Ayuntamientos.....	567	22	11	578
Entidades provinciales (*).....	103	7	4	106
Comunidades Autónomas .....	479	39	23	495
Estado.....	322	35	24	333
<b>Total.....</b>	<b>1.471</b>	<b>103</b>	<b>62</b>	<b>1.512</b>

(\*) Se incluyen Diputaciones Provinciales, Áreas Metropolitanas y Mancomunidades.

### 3.1. Evolución del inventario del Sector Público Empresarial

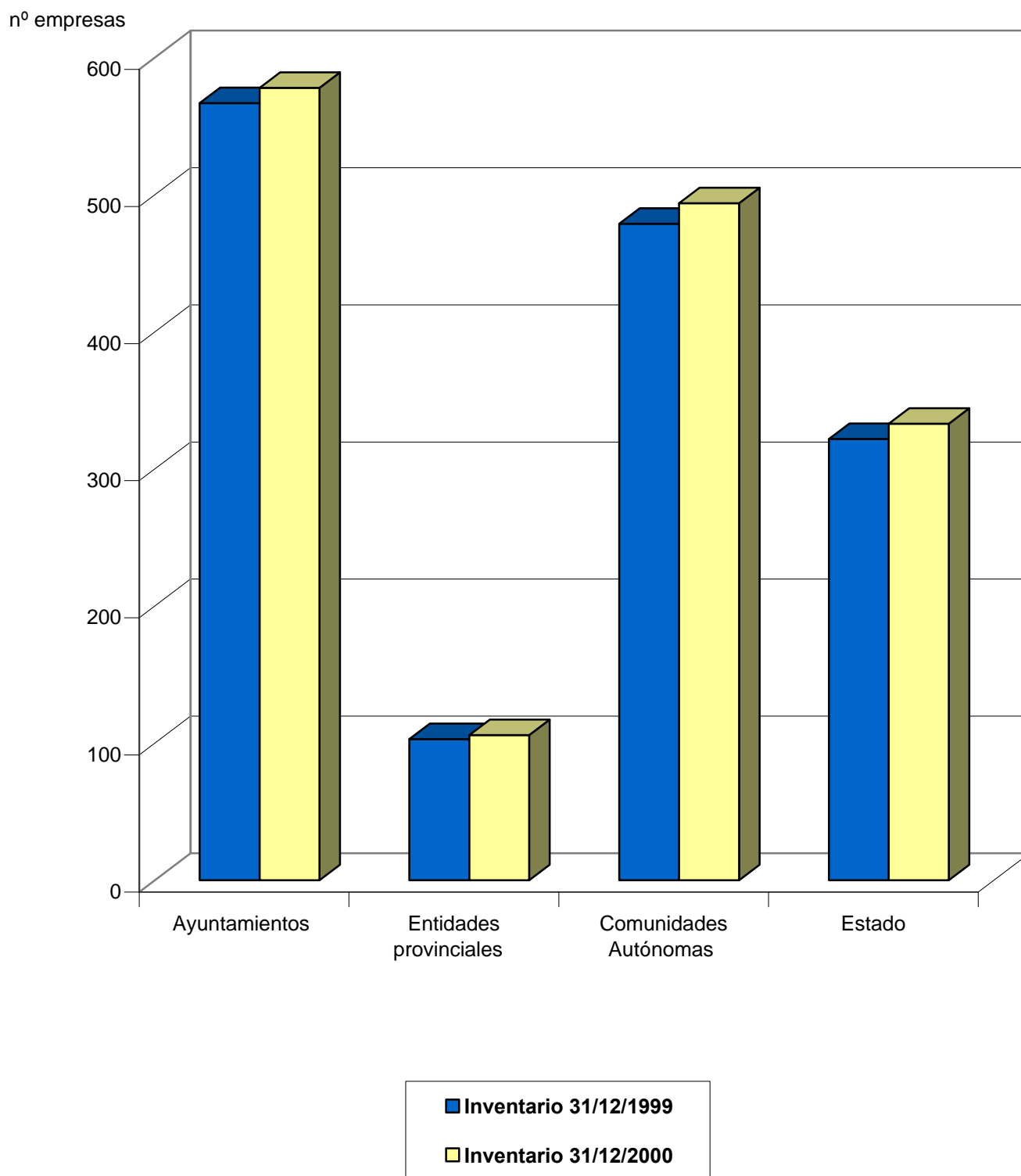

### 3.2. Evolución del inventario del Sector Público Empresarial estatal

<b>Ministerio</b>	<b>Inventario 31-12-1999</b>	<b>Altas 2000</b>	<b>Bajas 2000</b>	<b>Inventario 31-12-2000</b>
Hacienda.....	185	29	19	195
Defensa.....	2	-	-	2
Economía.....	11	-	2	9
Ciencia y Tecnología.....	8	-	-	8
Fomento.....	99	2	-	101
Medio Ambiente.....	1	-	-	1
Educación, Cultura y Deporte.....	1	4	3	2
Agricultura, Pesca y Alimentación.....	15	-	-	15
<b>Total.....</b>	<b>322</b>	<b>35</b>	<b>24</b>	<b>333</b>

### 3.2. Evolución del inventario del SPE estatal

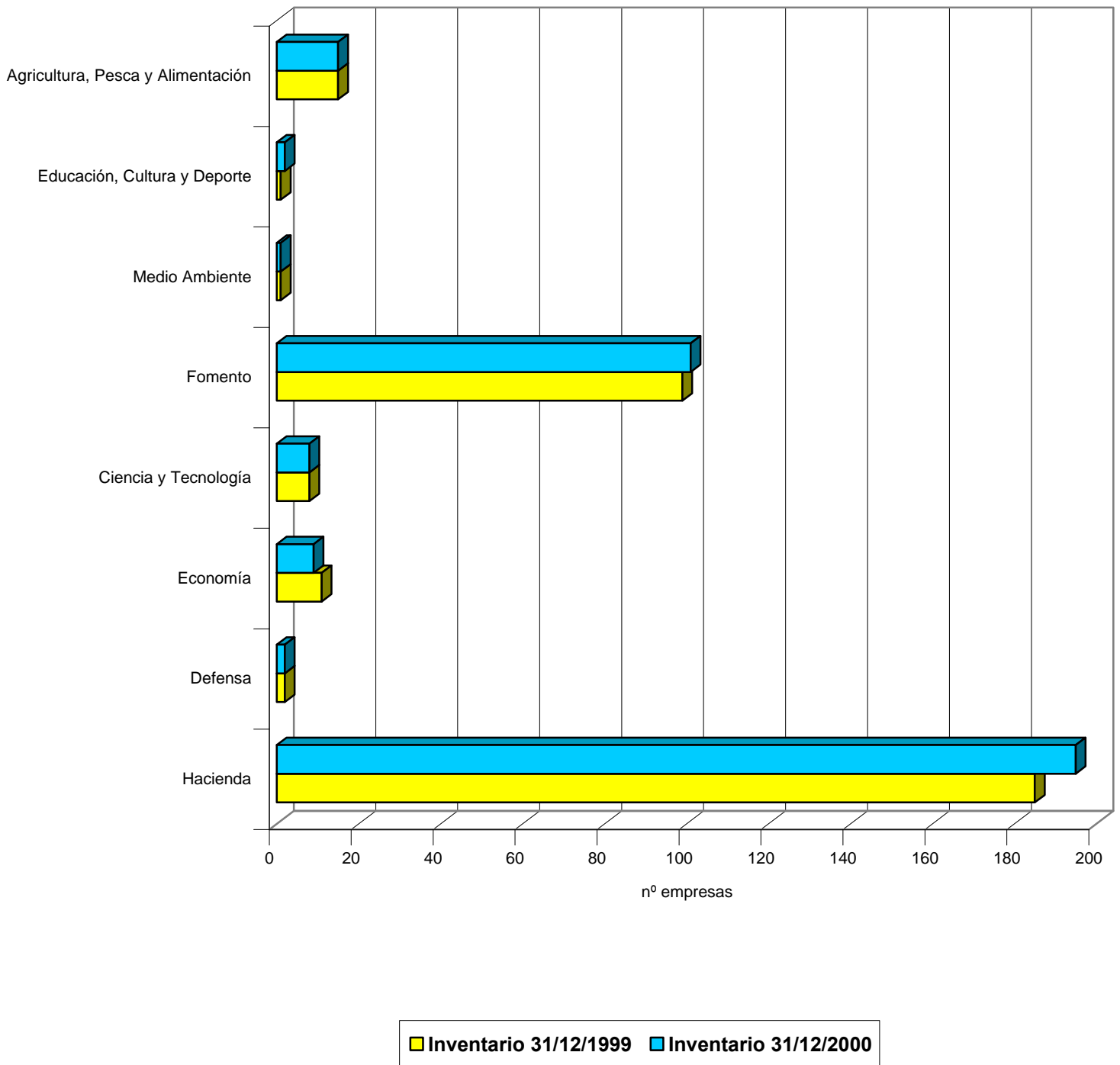

### **3.1. ALTAS EN EL SECTOR PÚBLICO EMPRESARIAL ESTATAL**

#### **CONSTITUCION EN EL AÑO**

IBERSILVA SERVICIOS, S.A.U.

LA PALABRA GRUPO DE COMUNICACIÓN, S.L.

NORFOR MADERAS, S.A.

RED IBEROAMERICANA DE LOGÍSTICA Y COMERCIO, S.A.

SERVEI MANCOMUNAT DE PREVENCIÓ DEL PORT DE TARRAGONA, S.A.

SOCIEDAD ESTATAL CANAL DE NAVARRA S.A.

SOCIEDAD ESTATAL CANAL DE SEGARRA GARRIGUES, S.A

SOCIEDAD GENERAL DE LA BAHÍA DE CÁDIZ, S.A.

#### **INCREMENTO DEL EFECTIVO PÚBLICO O TOMA DE PARTICIPACION**

A.R. FINANCE CORPORATION

AEROHANDLING SOCIEDAD ANONIMA

AEROLINEAS ARGENTINAS S.A.

AIR PATAGONIA - LÍNEAS AÉREAS DEL SUR S. A.

AISLAMIENTOS INDUSTRIALES MONTAJES Y SUMINISTROS, S.L.

AUSTRAL LÍNEAS AÉREAS - CIELOS DEL SUR S.A.

BABCOCK VALVULAS Y PIPING, S.A

CELULOSA ENERGÍA, S.L.

EQUIPOS TERMOMETÁLICOS, S.A.

EUROPEAN AVIATION COLLEGE, S.A.

IBERPULP, S.A.

INTERINVEST

ISOTRÓN , S.A.

ISOTRÓN CHILE, S.A.

ISOTRÓN MAROC, S.L.

ISOTRÓN VENEZUELA, C.A.

JET PAQ, S.A.

OPTAR OPERADOR MAYORÍSTA DE SERVICIOS TURÍSTICOS S.A.



## **DETECTADA EN EL AÑO**

CAPARICA,S.A.

COMPAÑÍA ESPAÑOLA EXPORTADORA DE EQUIPOS, S.A.

ENCUESTAS, ESTADÍSTICAS E IMAGEN, S.A.

FERVISA,S.A.

JUNTA COMPENSACIÓN UE IV-05 PINO VIGO

MANDAYT, S.A.

TARISA, S.A.

THERON, DESARROLLO Y REESTRUCTURACION DEL RECINTO EXTERIOR DE LA ZONA FRANCA DE CADIZ, S.L.

## **TRASPASO ENTRE SP TERRITORIAL Y SP ESTATAL**

SOCIEDAD PARA EL DESARROLLO DE LAS COMARCAS MINERAS

## **3.2. BAJAS EN EL SECTOR PÚBLICO EMPRESARIAL ESTATAL**

### **LIQUIDACIÓN Y/O DISOLUCIÓN**

FOCOEX INTERNACIONAL DE VENEZUELA C.A.

FOCOEX INTERNACIONAL, S.A.

### **DISMINUCIÓN DEL EFECTIVO PÚBLICO O PERDIDA DE PARTICIPACION**

COMPAÑIA AUXILIAR AL CARGO EXPRES, S.A.

IBER-SWISS CATERING, S.A.

IBERIA DE MEXICO, S.A.

SISTEMAS AUTOMATIZADOS AGENCIAS VIAJE, S.A.

### **TRANSFORMACIÓN, FUSIÓN O ABSORCIÓN**

ASTILLEROS DE CADIZ, S.R.L.

ASTILLEROS DE PUERTO REAL, S.R.L.

ASTILLEROS DE SESTAO, S.R.L.

ASTILLEROS DE SEVILLA, S.R.L.

ASTILLEROS Y TALLERES DEL NOROESTE, S.A.

AVIACION Y COMERCIO, S.A.

CAPARICA,S.A.

ENCUESTAS, ESTADÍSTICAS E IMAGEN, S.A.

MANISES DIESEL ENGINE COMPANY S.A.

SOCIEDAD ANONIMA JULIANA CONSTRUCTORA GIJONESA

TARISA, S.A.

### **ENAJENACIÓN**

CONSTRUCCIONES AERONAUTICAS, S.A.

EMPRESA NACIONAL DE INGENIERIA Y TECNOLOGIA, S.A.

### **VENTA DE SU MATRIZ DIRECTA O INDIRECTA**

AERONAUTICA INDUSTRIAL, S.A.

CASA-AIRCRAFT USA, INC.

COMPAÑIA ESPAÑOLA DE SISTEMAS AERONAUTICOS, S.A.

INITEC-CHILE LIMITADA

**TRASPASO ENTRE SP TERRITORIAL Y SP ESTATAL**

CONSORCIO DE LA ZONA FRANCA DE BARCELONA

### 3.3. Evolución del inventario del Sector Público Empresarial autonómico

Comunidad Autónoma	Inventario 31-12-1999	Altas 2000	Bajas 2000	Inventario 31-12-2000
Junta de Andalucía.....	55	6	6	55
Diputación General de Aragón.....	19	2	1	20
Principado de Asturias.....	23	-	2	21
Comunidad de Baleares.....	15	-	1	14
Comunidad de Canarias.....	30	2	3	29
Diputación Regional de Cantabria.....	11	6	-	17
Junta de Comunidades de Castilla-La Mancha.....	2	-	-	2
Junta de Castilla y León.....	10	-	-	10
Generalitat de Cataluña.....	66	3	2	67
Junta de Extremadura.....	17	-	-	17
Xunta de Galicia.....	25	3	-	28
Comunidad de Madrid.....	27	2	-	29
Región de Murcia.....	12	-	1	11
Comunidad Foral de Navarra.....	30	1	2	29
Comunidad de La Rioja.....	7	1	-	8
Generalitat Valenciana.....	30	5	2	33
Comunidad de Euskadi.....	86	7	2	91
Ciudad Autónoma de Ceuta.....	9	1	1	9
Ciudad Autónoma de Melilla.....	5	-	-	5
<b>Total.....</b>	<b>479</b>	<b>39</b>	<b>23</b>	<b>495</b>

### 3.3. Evolución del inventario del SPE autonómico

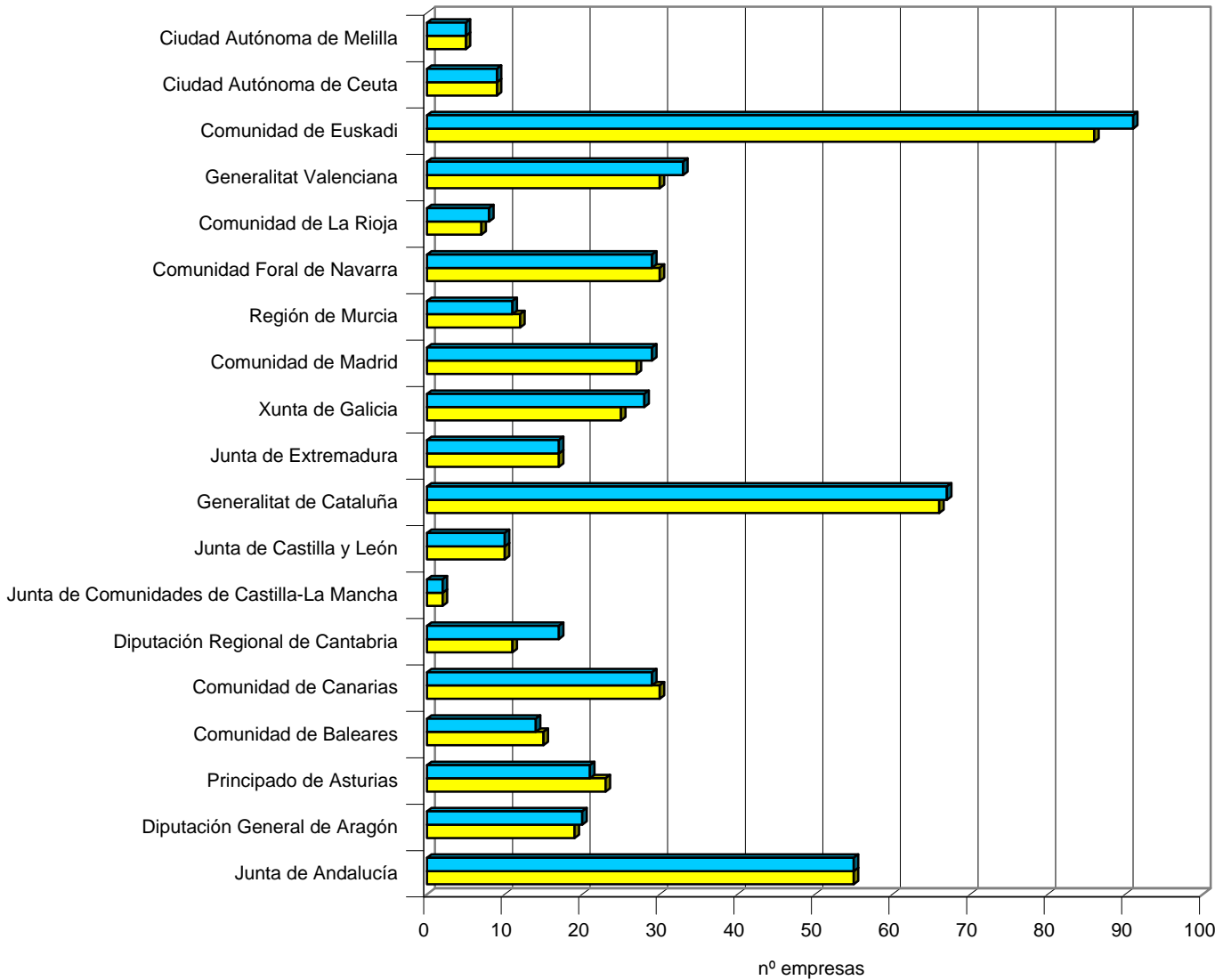

■ Inventario 31/12/1999 ■ Inventario 31/12/2000

### **3.3. ALTAS EN EL SECTOR PÚBLICO EMPRESARIAL AUTÓNOMICO**

#### **CONSTITUCION EN EL AÑO**

##### ***JUNTA DE ANDALUCIA***

EMPRESA PÚBLICA HOSPITAL ALTO GUADALQUIVIR

INGENIERÍA Y CALIDAD DEL SUR, A.I.E.

##### ***DIPUTACIÓN GENERAL DE ARAGÓN***

PLATAFORMA LOGISTICA DE ZARAGOZA, S.A. (2)

##### ***DIPUTACIÓN REGIONAL DE CANTABRIA***

PARQUE EMPRESARIAL DE CANTABRIA, S.L. (3)

SOCIEDAD REGIONAL DE TURISMO DE CANTABRIA, S.A.

##### ***COMUNIDAD AUTÓNOMA DE EUSKADI***

EUSKADIKO KIROL PORTUA, S.A.

MALLABIAKO INDUSTRIALDEA, S.A. (1) .

SOCIEDAD DE APROVECHAMIENTO ENERGETICO BIOGARDELEGUI, S.A. (1)

TOLOSALDEKO APATTAERREKA INDUSTRIA LURRA, S.A. (1)

ZAZPITURRI, S.A. (1)

##### ***COMUNIDAD DE MADRID***

MADRID, INFRAESTRUCTURAS DEL TRANSPORTE

##### ***COMUNIDAD DE LA RIOJA***

SOCIEDAD DE DESARROLLO TURISTICO DE LA RIOJA, S.A.

##### ***GENERALITAT VALENCIANA***

CIUDAD DE LA LUZ, S.A.

CONSTRUCCIONES E INFRAESTRUCTURAS EDUCATIVAS DE LA GENERALITAT VALENCIANA, S.A.

#### **INCREMENTO DEL EFECTIVO PÚBLICO O TOMA DE PARTICIPACION**

##### ***COMUNIDAD DE CANARIAS***

PROYECTO MONUMENTAL MONTAÑA TINDAYA, S.A.

#### **DETECTADA EN EL AÑO**

##### ***JUNTA DE ANDALUCIA***

RED DE BANDA ANCHA DE ANDALUCIA, S.A.

SOCIEDAD DE ÚTILES DEL SUR, S.L.

SOCIEDAD PARA EL DESARROLLO DE COMPONENTES, S.L.

SOCIEDAD PARA EL DESARROLLO LOGÍSTICO DE ANDALUCIA, S.L.

**COMUNIDAD DE CANARIAS**

SOCIEDAD DE AVALES DE CANARIAS, S.G.R. (2)

**DIPUTACIÓN REGIONAL DE CANTABRIA**

CONSEJO DE LA JUVENTUD DE CANTABRIA

CONSEJO DE LA MUJER DE CANTABRIA

EUROGENETICA DEL ECUADOR, S.A.

EUROGENETICA, S.A.

**GENERALITAT DE CATALUÑA**

PARQUE SANITARIO PERE VIRGILI

RIPOLLÉS DESENVOLUPAMENT, S.L.

**XUNTA DE GALICIA**

INSTITUTO ENERGÉTICO DE GALICIA

REDES DE TELECOMUNICACIÓN GALLEGAS, S.A.

XES GALICIA

**COMUNIDAD AUTÓNOMA DE EUSKADI**

BIOSASIETA, S.A. (1)

MARGEN INDUSTRIAL Y LOGÍSTICA, S.A. (3)

**COMUNIDAD DE MADRID**

MADRID EXCELENTE, S.A.

**COMUNIDAD FORAL DE NAVARRA**

INSTITUTO DE CALIDAD AGROALIMENTARIA DE NAVARRA, S.A.

**GENERALITAT VALENCIANA**

INSTITUTO VALENCIANO DE CINEMATOGRAFIA

INSTITUTO VALENCIANO DE LA MUSICA

PLANTA DE RESIDUS DE IBI, S.A.

**CIUDAD AUTÓNOMA DE CEUTA**

RADIO TELEVISION DE CEUTA, S.A.

**SIN DEFINIR**

***DIPUTACIÓN GENERAL DE ARAGÓN***

JUNTA DE SANEAMIENTO

**MANTENIMIENTO DE BDD**

***GENERALITAT DE CATALUÑA***

INSTITUTO CATALÁN DE FINANZAS



### **3.4. BAJAS EN EL SECTOR PÚBLICO EMPRESARIAL AUTONÓMICO**

#### **LIQUIDACIÓN Y/O DISOLUCIÓN**

##### ***JUNTA DE ANDALUCÍA***

EXHIBIT, UNIVERSAL DE SERVICIOS LA CARTUJA (2)

##### ***DIPUTACIÓN GENERAL DE ARAGÓN***

ARAGESTION, S.A. (3)

##### ***PRINCIPADO DE ASTURIAS***

PUERTO NORTE SAN ESTEBAN, S.A. (EN LIQUIDACIÓN)

##### ***COMUNIDAD AUTÓNOMA DE BALEARES***

SERVICIOS DE ACUICULTURA MARINA, S.A.

##### ***GENERALITAT DE CATALUÑA***

INSTITUT CATALA DE TELEMATICA APLICADA, S.A. (EN LIQUIDACION)

##### ***REGIÓN DE MURCIA***

SOCIEDAD PARA LA PROMOCION DE LA VIVIENDA Y EL SUELO DE LA REGION DE MURCIA, S.A.

##### ***COMUNIDAD AUTÓNOMA DE EUSKADI***

OIHANBERRI, S.A.(1)

PUERTO DEPORTIVO DE SAN SEBASTIAN, S.A. (1)

#### **DISMINUCIÓN DEL EFECTIVO PÚBLICO O PERDIDA DE PARTICIPACION**

##### ***JUNTA DE ANDALUCÍA***

SOCIEDAD ANDALUZA PARA EL DESARROLLO DE LA INFORMATICA Y LA ELECTRONICA, S.A.

##### ***GENERALITAT DE CATALUÑA***

DIFUSIÓ DIGITAL, SOCIETAT DE TELECOMUNICACIONS, S.A.

##### ***COMUNIDAD FORAL DE NAVARRA***

CENTROS TECNOLOGICOS DE NAVARRA, S.A.

ONENA, BOLSAS DE PAPEL, S.A.

#### **TRANSFORMACIÓN, FUSIÓN O ABSORCIÓN**

##### ***COMUNIDAD DE CANARIAS***

LA GALLEGA, VIVIENDAS DE CANARIAS, S.A. (3)

NAVES INDUSTRIALES DE LAS PALMAS, S.A. (3)

NAVES INDUSTRIALES DE TENERIFE, S.A. (3)

***GENERALITAT VALENCIANA***

GESTION DEL SUELO DE ALICANTE, S.A.

**SIN DEFINIR**

***JUNTA DE ANDALUCÍA***

CEDER SIERRA DE CADIZ, S.A (1)

INGENIA, S.A. (1)

***GENERALITAT VALENCIANA***

RECICLAJE DE RESIDUOS DE LA PLANA, S.A. (1)

***CIUDAD AUTÓNOMA DE CEUTA***

HELICEUTA, S.A.

**TRASPASO ENTRE SP TERRITORIAL Y SP ESTATAL**

***PRINCIPADO DE ASTURIAS***

SOCIEDAD PARA EL DESARROLLO DE LAS COMARCAS MINERAS (2)

**MANTENIMIENTO DE BDD**

***JUNTA DE ANDALUCÍA***

HILADOS Y TEJIDOS MALAGUEÑOS, S.A.

INSTITUTO DE LA CALIDAD, S.A.

### 3.4. Evolución del inventario del Sector Público Empresarial provincial

Entidad provincial	Inventario 31-12-1999	Altas 2000	Bajas 2000	Inventario 31-12-2000
Cabildo Insular de El Hierro .....	1	-	-	1
Cabildo Insular de Gran Canaria .....	5	-	-	5
Cabildo Insular de Tenerife .....	15	1	-	16
Consejo Insular de Ibiza-Formentera .....	1	-	-	1
Consejo Insular de Menorca .....	1	-	-	1
Diputación Foral de Álava .....	10	-	-	10
Diputación Foral de Guipúzcoa .....	5	-	-	5
Diputación Foral de Vizcaya .....	16	3	1	18
Diputación Provincial de Albacete .....	2	-	-	2
Diputación Provincial de Alicante .....	1	-	-	1
Diputación Provincial de Almería .....	1	1	-	2
Diputación Provincial de Ávila .....	1	-	-	1
Diputación Provincial de Badajoz .....	1	-	-	1
Diputación Provincial de Barcelona .....	3	-	-	3
Diputación Provincial de Cáceres .....	1	-	-	1
Diputación Provincial de Cádiz .....	3	-	-	3
Diputación Provincial de Córdoba .....	4	-	-	4
Diputación Provincial de Gerona .....	1	-	-	1
Diputación Provincial de Granada .....	1	2	-	3
Diputación Provincial de Jaén .....	1	-	-	1
Diputación Provincial de León .....	2	-	1	1
Diputación Provincial de Lérida .....	1	-	-	1
Diputación Provincial de Málaga .....	2	-	-	2
Diputación Provincial de Sevilla .....	7	-	1	6
Diputación Provincial de Valencia .....	3	-	-	3
Diputación Provincial de Zaragoza .....	1	-	-	1
Entidad Metropolitana de servicios hidráulicos y tratamiento de residuos (Barcelona) .....	2	-	-	2
Entidad Metropolitana del transporte (Barcelona) .....	3	-	-	3
Mancomunidad de Aguas de Txingudi .....	1	-	-	1
Mancomunidad de Aguas del Río Añarbe .....	1	-	-	1
Mancomunidad de Bajo Guadalquivir .....	2	-	1	1
Mancomunidad de Campo de Gibraltar .....	2	-	-	2
Mancomunidad de Comarca de Pamplona .....	1	-	-	1
Mancomunidad de Comarca del Barcelonés .....	1	-	-	1
<b>Total .....</b>	<b>103</b>	<b>7</b>	<b>4</b>	<b>106</b>

### 3.4. Evolución del inventario del SPE provincial

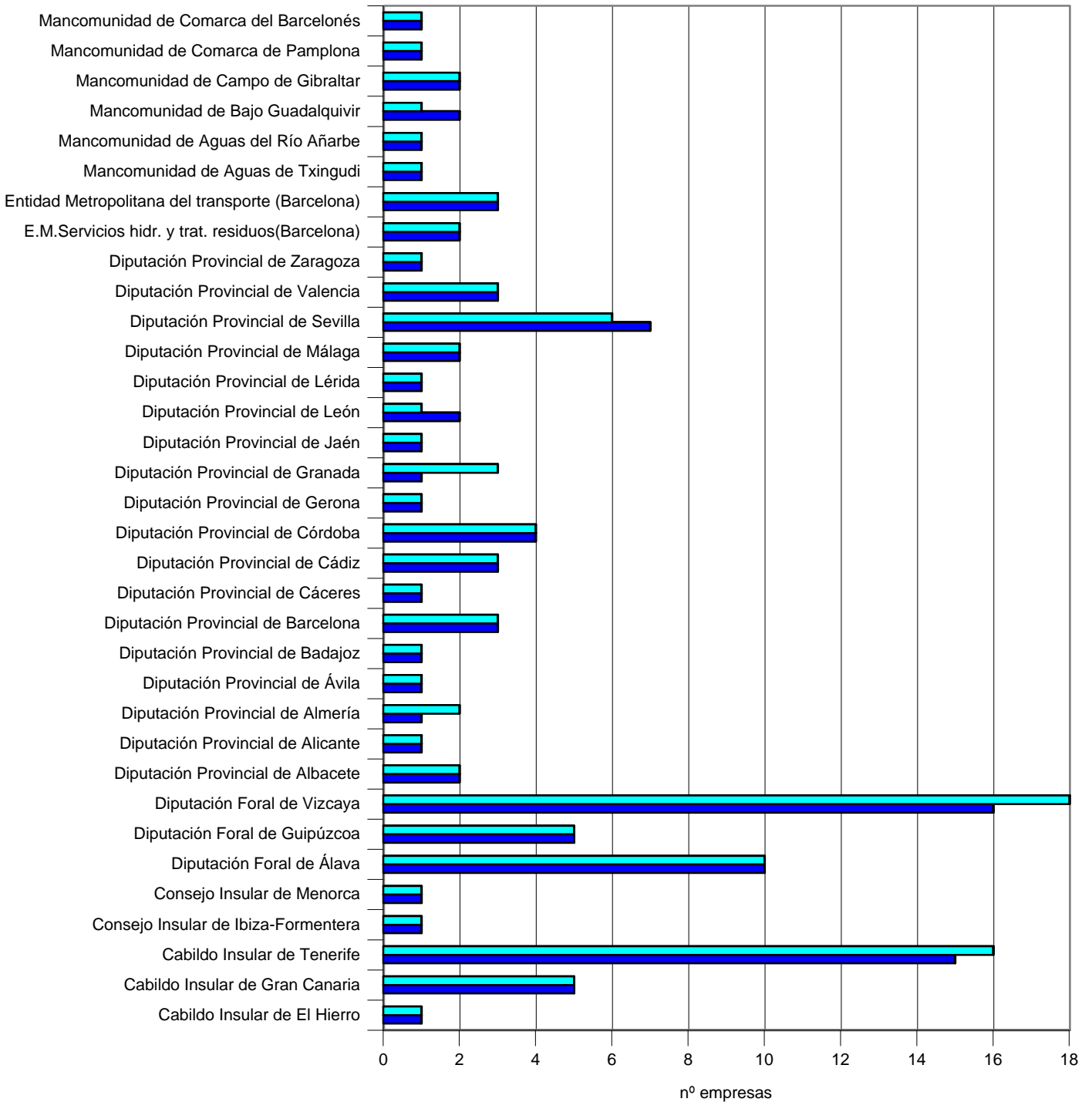

■ Inventario 31/12/1999 ■ Inventario 31/12/2000

### **3.5. ALTAS EN EL SECTOR PÚBLICO EMPRESARIAL PROVINCIAL**

#### **CONSTITUCION EN EL AÑO**

##### ***DIPUTACIÓN FORAL DE VIZCAYA***

INSTITUTO TUTELAR DE BIZKAIA

#### **DETECTADA EN EL AÑO**

##### ***CABILDO INSULAR DE TENERIFE***

ASOCIACION MIXTA DE COMPENSACION DEL POLIGONO VALLE DE GUIMAR (5)

##### ***DIPUTACIÓN FORAL DE VIZCAYA***

BIZKAILUR, S.A.

PARQUE INDUSTRIAL DE ABANTO-CIERVANA, S.A.

##### ***DIPUTACIÓN PROVINCIAL DE ALMERÍA***

E.P. VIVIENDA S.L.

##### ***DIPUTACIÓN PROVINCIAL DE GRANADA***

CENTRO RECURSOS Y DESARROLLO COMUNITARIO, S.A.

INFRAESTRUCTURAS Y EQUIPAMIENTOS

### **3.6. BAJAS EN EL SECTOR PÚBLICO EMPRESARIAL PROVINCIAL**

#### **LIQUIDACIÓN Y/O DISOLUCIÓN**

##### ***DIPUTACIÓN FORAL DE VIZCAYA***

ESTACION INTERMODAL DE ABANDO, GESTION DEL PROYECTO, S.A. (4) .

#### **TRANSFORMACIÓN, FUSIÓN O ABSORCIÓN**

##### ***DIPUTACIÓN PROVINCIAL DE LEÓN***

PROMOTORA DEL SUELO INDUSTRIAL DE LEON, S.A. (4) .

#### **SIN DEFINIR**

##### ***DIPUTACIÓN PROVINCIAL DE SEVILLA***

CENTRO EMPRESARIAL CORTIJO EL CUARTO, S.A.

##### ***MANCOMUNIDAD DE BAJO GUADALQUIVIR***

DESARROLLO RURAL BAJO GUADALQUIVIR, S.A.

### 3.5. Evolución del inventario del Sector Público Empresarial municipal

Ayuntamientos	Inventario 31-12-1999	Altas 2000	Bajas 2000	Inventario 31-12-2000
Adeje.....	2	-	-	2
Alanís.....	1	-	-	1
Albacete.....	1	-	-	1
Alcalá de Henares.....	2	-	-	2
Alcalá la Real.....	1	-	-	1
Alcañiz.....	1	-	-	1
Alcázar de San Juan.....	2	-	-	2
Alcobendas.....	3	-	-	3
Alcorcón.....	2	-	-	2
Alcoy.....	1	-	1	-
Aldeamayor de San Martín.....	1	-	-	1
Alegria-Dulantzi.....	1	-	-	1
Algeciras.....	4	-	-	4
Alicante.....	1	-	-	1
Almansa.....	1	-	-	1
Almería.....	1	-	-	1
Almonte.....	2	2	-	4
Almuñecar.....	3	-	-	3
Altea.....	1	-	-	1
Allariz.....	3	-	-	3
Antequera.....	2	-	-	2
Arahal.....	2	-	-	2
Arganda del Rey.....	1	-	-	1
Armillá.....	2	-	-	2
Astigarraga.....	2	-	-	2
Astorga.....	1	-	-	1
Avilés.....	2	-	-	2
Azkoitia.....	1	-	-	1
Azpeitia.....	2	-	-	2
Azuaga.....	1	-	-	1
Badajoz.....	2	-	-	2
Badalona.....	8	-	-	8
Baracaldo.....	2	-	-	2
Barcelona.....	14	4	-	18
Bembibre.....	1	-	-	1
Benacazon.....	1	-	-	1
Benalmádena.....	5	-	-	5
Benasque.....	1	-	-	1
Benavente.....	1	-	-	1
Berantevilla.....	1	-	-	1
Bergara.....	1	-	-	1
Bermeo.....	2	-	-	2
Bilbao.....	11	-	-	11
Blanes.....	3	-	-	3
Boadilla del Monte.....	1	-	-	1
Bullas.....	1	-	-	1
Burgos.....	1	-	-	1
Burguillos.....	1	-	-	1
Cacabelos.....	1	-	-	1
Cáceres.....	1	-	-	1
Cádiz.....	6	-	-	6

Ayuntamientos	Inventario 31-12-1999	Altas 2000	Bajas 2000	Inventario 31-12-2000
Calamocha .....	3	-	-	3
Calatayud .....	2	-	-	2
Calviá .....	2	-	-	2
Camas .....	1	-	-	1
Cañada Rosal .....	1	-	-	1
Carbajo .....	1	-	-	1
Cardona .....	3	-	-	3
Carmona .....	3	-	-	3
Cartagena .....	2	-	-	2
Castelldefels .....	4	-	1	3
Castellón de la Plana .....	1	-	-	1
Cerdanyola del Vallés .....	1	-	-	1
Cintruenigo .....	1	-	-	1
Córdoba .....	5	1	1	5
Coria .....	1	-	-	1
Coslada .....	1	-	-	1
Cuenca .....	1	-	-	1
Cuervo de Sevilla .....	1	-	-	1
Cullera .....	2	-	-	2
Chiclana de la Frontera .....	3	-	-	3
Don Benito .....	1	-	-	1
Ecija .....	5	-	-	5
Eibar .....	1	-	-	1
El Espinar .....	1	-	-	1
El Pedroso .....	2	-	-	2
El Sauzal .....	1	-	-	1
El Vendrell .....	3	-	-	3
El Viso de Alcor .....	1	-	-	1
Elche .....	2	-	-	2
Elda .....	3	-	-	3
Estepona .....	10	2	-	12
Fuengirola .....	6	-	-	6
Fuenlabrada .....	5	-	-	5
Fuente del Maestre .....	1	-	-	1
Gandía .....	1	-	-	1
Gava .....	4	-	-	4
Gelves .....	2	-	-	2
Gerena .....	1	-	-	1
Gerona .....	6	-	-	6
Getafe .....	4	-	-	4
Gijón .....	8	-	-	8
Granada .....	4	-	-	4
Griñón .....	1	-	-	1
Guardamar del Segura .....	1	-	-	1
Guareña .....	1	-	-	1
Guecho .....	1	-	-	1
Helechosa de los Montes .....	1	-	-	1
Herrera del Duque .....	1	-	-	1
Higuera la Real .....	1	-	-	1
Hondarribia .....	1	-	-	1
Huelva .....	5	1	-	6
Huérvar del Aljarafe .....	1	-	-	1
Irún .....	4	1	-	5



Ayuntamientos	Inventario 31-12-1999	Altas 2000	Bajas 2000	Inventario 31-12-2000
Iruña de Oca.....	1	-	-	1
Jaén.....	2	-	-	2
Javea.....	1	-	-	1
Jerez de la Frontera.....	13	-	1	12
L'Hospitalet de Llobregat.....	2	-	-	2
La Carolina.....	1	-	-	1
La Coruña.....	1	-	-	1
La Laguna.....	3	-	-	3
La Puebla de Cazalla.....	2	-	-	2
La Rinconada.....	1	1	-	2
La Roda de Andalucía.....	1	-	-	1
Laguna del Duero.....	1	-	-	1
Laredo.....	1	-	-	1
Las Cabezas de San Juan.....	1	-	-	1
Las Navas del Marqués.....	-	1	-	1
Las Palmas de Gran Canaria.....	5	-	-	5
Las Rozas de Madrid.....	1	-	-	1
Lebrija.....	1	1	-	2
Leganés.....	2	-	-	2
Legazpi.....	1	-	-	1
León.....	1	-	-	1
Lérida.....	5	-	-	5
Loja.....	2	-	-	2
Lora del Río.....	2	-	-	2
Lorca.....	3	-	-	3
Los Barrios.....	2	-	-	2
Los Corrales.....	1	-	-	1
Los Palacios y Villafranca.....	2	-	-	2
Los Realejos.....	1	-	-	1
Madrid.....	11	-	-	11
Mahón.....	1	-	-	1
Mairena de Aljarafe.....	2	-	-	2
Majadahonda.....	1	-	-	1
Málaga.....	8	-	-	8
Manresa.....	2	-	-	2
Marbella.....	25	4	3	26
Marchena.....	3	-	-	3
Mataró.....	2	-	-	2
Mérida.....	1	-	-	1
Mieres.....	1	-	-	1
Mijas.....	3	-	-	3
Mollet del Vallés.....	4	-	-	4
Monachil.....	1	-	-	1
Monesterio.....	1	-	-	1
Monterrubio de la Serena.....	2	-	-	2
Morón de la Frontera.....	1	-	-	1
Móstoles.....	3	-	-	3
Motril.....	4	-	-	4
Murcia.....	3	-	-	3
Niebla.....	1	-	-	1
Olivares.....	1	-	-	1
Oñate.....	4	-	-	4
Orihuela.....	2	-	-	2

Ayuntamientos	Inventario 31-12-1999	Altas 2000	Bajas 2000	Inventario 31-12-2000
Osuna .....	1	-	-	1
Oviedo.....	1	-	-	1
Oyarzun.....	1	-	-	1
Palma de Mallorca .....	4	-	-	4
Pamplona .....	3	-	-	3
Petrer.....	2	-	-	2
Pilas .....	1	-	-	1
Pinto.....	1	-	-	1
Plasenzuela.....	4	-	1	3
Portugalete .....	2	-	-	2
Pozuelo de Alarcón.....	1	-	-	1
Priego de Córdoba.....	2	-	-	2
Puerto de la Cruz.....	1	-	-	1
Puerto de Santa María.....	4	-	-	4
Puerto Real.....	3	-	-	3
Punta Umbría .....	2	-	-	2
Real de la Jara .....	1	-	-	1
Reinosa .....	1	-	-	1
Reus .....	17	-	1	16
Riaza.....	1	-	-	1
Rincon de la Victoria .....	2	-	-	2
Ronda.....	2	-	-	2
Rota.....	1	-	-	1
Sabadell.....	2	-	1	2
Sagunto .....	1	-	-	1
Salamanca .....	1	-	-	1
Salobreña .....	2	-	-	2
Salvatierra-Agurain.....	1	-	-	1
San Bartolomé de Tirajana.....	2	-	-	2
San Cugat del Vallés.....	1	-	-	1
San Fernando .....	1	-	-	1
San Fernando de Henares .....	1	-	-	1
San Sebastián .....	8	1	-	9
Sanlúcar de Barrameda .....	2	-	-	2
Sanlúcar la Mayor.....	1	-	-	1
Santa Coloma de Gramenet.....	3	-	-	3
Santa Cruz de Tenerife.....	4	-	-	4
Santa Pola .....	1	-	-	1
Santander .....	4	-	-	4
Santiago de Compostela.....	3	1	-	4
Santiponce.....	1	-	-	1
Santoña .....	1	-	-	1
Sevilla .....	6	1	-	7
Tarifa.....	1	-	-	1
Tarragona .....	8	-	-	8
Tarrasa .....	9	1	-	10
Toledo .....	1	-	-	1
Tolosa .....	1	-	-	1
Toro .....	1	-	-	1
Torrecaballeros .....	1	-	-	1
Torrelodones .....	1	-	-	1
Torremocha de Jarama .....	1	-	-	1
Torremolinos.....	4	-	-	4

<b>Ayuntamientos</b>	<b>Inventario 31-12-1999</b>	<b>Altas 2000</b>	<b>Bajas 2000</b>	<b>Inventario 31-12-2000</b>
Torres de la Alameda .....	2	-	-	2
Tres Cantos .....	1	-	-	1
Ubrique .....	3	-	-	3
Urdieta .....	3	-	1	2
Utrera .....	1	-	-	1
Valdemoro .....	2	-	-	2
Valencia .....	3	-	-	3
Valladolid.....	4	-	-	4
Varios Ayuntamientos de Guipuzcoa.....	1	-	-	1
Varios Ayuntamientos de Sevilla.....	4	-	-	4
Vigo .....	1	-	-	1
Vilafranca del Penedés.....	4	-	-	4
Villablino .....	1	-	-	1
Villamanrique de la Condesa .....	1	-	-	1
Villanueva de la Serena.....	1	-	-	1
Vitoria.....	5	-	-	5
Zaragoza.....	5	-	-	5
Zarautz .....	1	-	-	1
Zumaya .....	1	-	-	1
<b>Total .....</b>	<b>567</b>	<b>22</b>	<b>11</b>	<b>578</b>

### 3.5. Evolución del inventario del Sector Público Empresarial municipal (capitales de provincia)

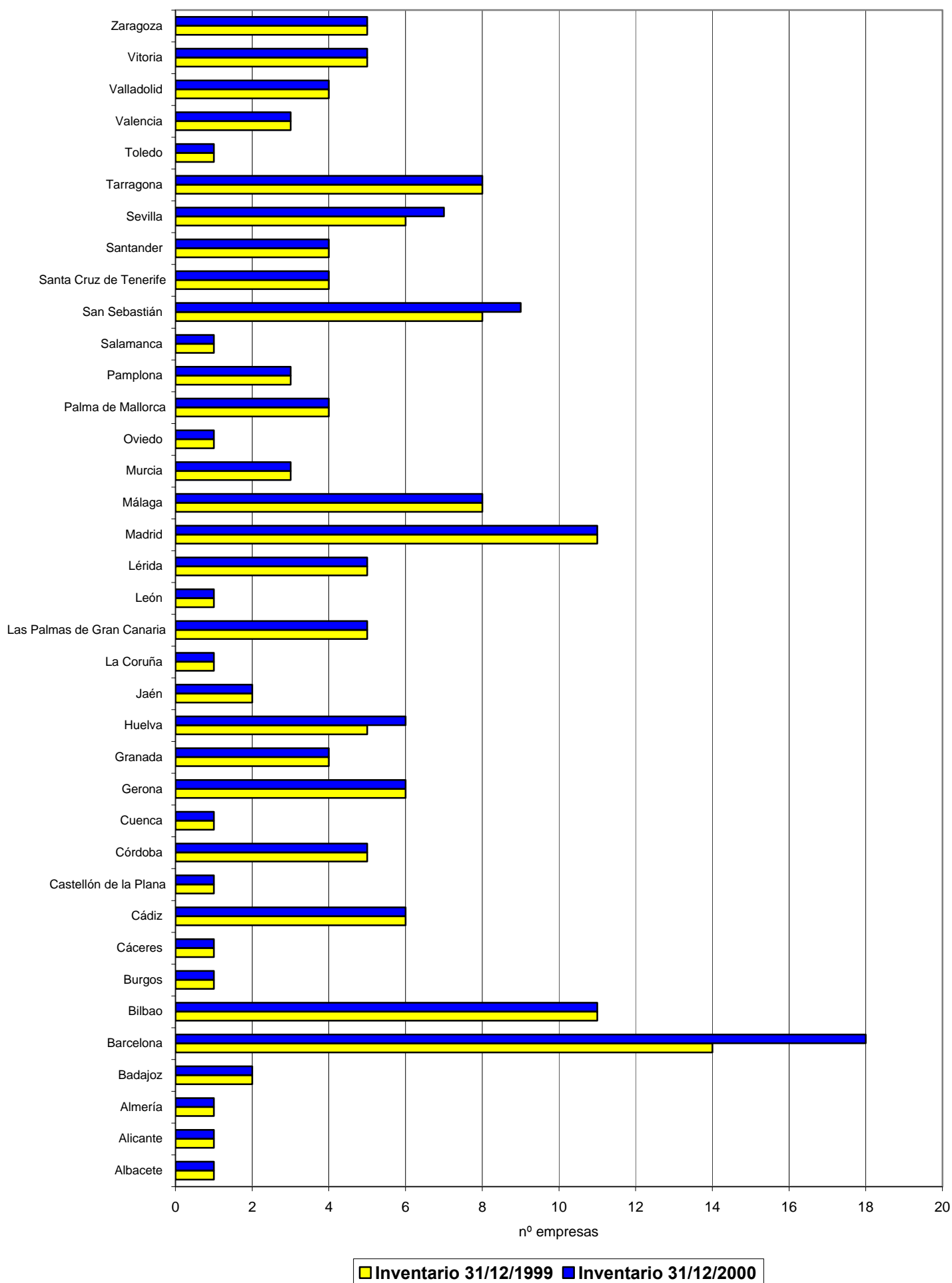

### 3.6. Evolución del inventario del SPE municipal (municipios con inventario > 2 entidades, excepto capitales de provincia)

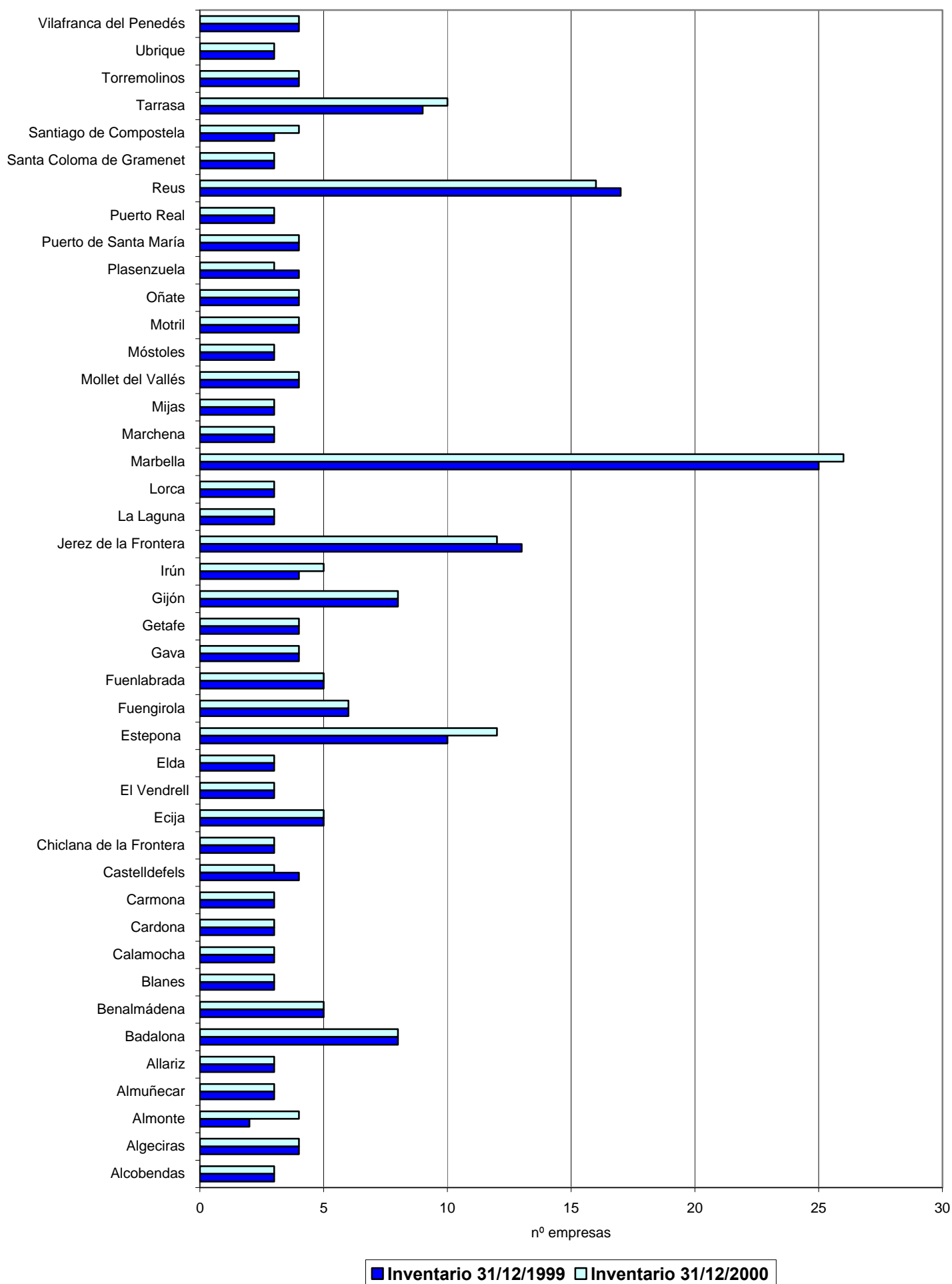

### **3.7. ALTAS EN EL SECTOR PÚBLICO EMPRESARIAL MUNICIPAL**

#### **CONSTITUCION EN EL AÑO**

##### ***AYUNTAMIENTO DE LAS NAVAS DEL MARQUÉS***

MONTES DE LAS NAVAS, S.A. (7)

##### ***AYUNTAMIENTO DE MARBELLA***

GERENCIA DE COMPRAS Y CONTRATACIÓN MARBELLA, S.L.

GERENCIA DE OBRAS Y SERVICIOS MARBELLA, S.L.

##### ***AYUNTAMIENTO DE SEVILLA***

SEVILLA GLOBAL, S.A.

#### **DETECTADA EN EL AÑO**

##### ***AYUNTAMIENTO DE ALMONTE***

ALMONTE TERRITORIO SOSTENIBLE

INIC. IND. EL TOMILLAR, S.A.

##### ***AYUNTAMIENTO DE BARCELONA***

22@BCN, S.A.

INFRAESTRUCTURES 2004, S.A.

SOCIETAT MUNICIPAL BARCELONA GESTIÓ URBANISTICA, S.A.

SOLUCIONES INTEGRALES PARA LOS RESIDUOS, S.A.

##### ***AYUNTAMIENTO DE CÓRDOBA***

PROYECTOS SIGLO XXI, S.A.

##### ***AYUNTAMIENTO DE ESTEPONA***

PROMOCIÓN Y COMUNICACIÓN ESTEPONA, S.L.

SERVICIOS MUNICIPALES ESTEPONA, S.L.

##### ***AYUNTAMIENTO DE HUELVA***

SOCIEDAD DE FOMENTO INDUSTRIAL HUELVA ALIMENTARIA, S.A.

##### ***AYUNTAMIENTO DE IRÚN***

IRUNGO ETXEBIZITZARAKO ELK. PUB. - SDAD. PUB. DE VIVIENDA DE IRUN

##### ***AYUNTAMIENTO DE LA RINCONADA***

RINCONADA SIGLO XXI E.M. VIVIENDA, S.A.

**AYUNTAMIENTO DE LEBRIJA**

INMUVISA DE LEBRIJA

**AYUNTAMIENTO DE MARBELLA**

EXPLOTACIONES HOTELERAS DEL CLUB MARÍTIMO DE MARBELLA, S.A.

TURISMO EN MARBELLA, S.A.

**AYUNTAMIENTO DE SAN SEBASTIAN**

EGUSKIZA, S.A.

**AYUNTAMIENTO DE SANTIAGO DE COMPOSTELA**

EMPRESA MUNICIPAL DE VIVENDA E SOLO DE SANTIAGO DE COMPOSTELA, S.A.

**AYUNTAMIENTO DE TARRASA**

SOCIETAT MUNICIPAL DE N'ANGLADA, S.A.

### **3.8. BAJAS EN EL SECTOR PÚBLICO EMPRESARIAL MUNICIPAL**

#### **LIQUIDACIÓN Y/O DISOLUCIÓN**

##### ***AYUNTAMIENTO DE MARBELLA***

ANDALUCIA HOTEL, S.A.

CONTROL DE GESTION LOCAL, S.L.

#### **SIN DEFINIR**

##### ***AYUNTAMIENTO DE ALCOY***

TRANSPORTE URBANO DE AUTOBUSES DE ALCOY, S.A.

##### ***AYUNTAMIENTO DE CASTELLDEFELS***

METROCOMPOST, S.A.

##### ***AYUNTAMIENTO DE CÓRDOBA***

TERRENOS LIBERADOS DEL FERROCARRIL EN CORDOBA, S.A.

##### ***AYUNTAMIENTO DE JEREZ DE LA FRONTERA***

JEREZ 21- SPEED FESTIVAL , S.A.

##### ***AYUNTAMIENTO DE MARBELLA***

CALIDAD MARBELLA 2000, S.L.

##### ***AYUNTAMIENTO DE REUS***

GESTIO INTEGRAL SANITARIA I ASSISTENCIAL, A.I.E.

##### ***AYUNTAMIENTO DE SABADELL***

COMUNICACIONES AUDIOVISUALES DE SABADELL, S.L.

##### ***AYUNTAMIENTO DE URNIETA***

URMETATEL, S.A.

#### **MANTENIMIENTO DE BDD**

##### ***AYUNTAMIENTO DE PLASENZUELA***

GRANJA AVICOLA PRODUCTOS NATURALES " LA HOJA VERDE"



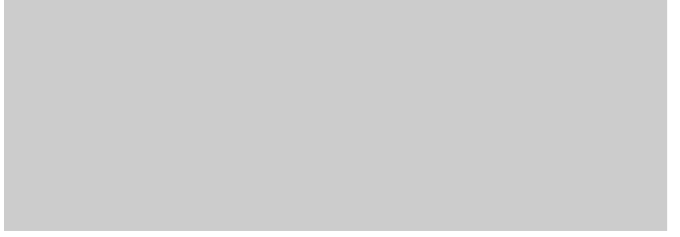

#### **4. GRADO DE PARTICIPACIÓN**

#### 4.1. Grado de participación pública efectiva

Participación efectiva	SPE territorial		SPE estatal		SPE	
	Número de entidades	Porcentaje	Número de entidades	Porcentaje	Número de entidades	Porcentaje
100% .....	840	71,31	184	55,25	1.024	67,77
<100% y ≥90% .....	131	11,12	23	6,91	154	10,19
<90% y ≥70% .....	47	3,90	24	7,21	71	4,63
<70% y ≥60% .....	35	2,97	14	4,20	49	3,24
<60% y >50% .....	107	9,08	88	26,43	195	12,91
≤50% .....	19	1,62	-	-	19	1,26
<b>Total .....</b>	<b>1.179</b>	<b>100,00</b>	<b>333</b>	<b>100,00</b>	<b>1.512</b>	<b>100,00</b>

#### 4.2. Grado de participación territorial efectiva de las empresas públicas territoriales

Participación efectiva	Ayuntamientos		Entidades Provinciales (*)		Comunidades Autónomas		Total SPE territorial	
	Número de entidades	Porcentaje	Número de entidades	Porcentaje	Número de entidades	Porcentaje	Número de entidades	Porcentaje
100% .....	463	80,11	73	68,87	304	61,54	840	71,31
<100% y ≥90% .....	38	6,57	11	10,38	82	16,60	131	11,12
<90% y ≥70% .....	11	1,90	5	4,71	31	6,07	47	3,90
<70% y ≥60% .....	9	1,56	3	2,83	23	4,66	35	2,97
<60% y >50% .....	56	9,69	11	10,38	40	8,10	107	9,08
≤50% .....	1	0,17	3	2,83	15	3,03	19	1,62
<b>Total .....</b>	<b>578</b>	<b>100,00</b>	<b>106</b>	<b>100,00</b>	<b>495</b>	<b>100,00</b>	<b>1.179</b>	<b>100,00</b>

(\*) Se incluyen Diputaciones Provinciales, Áreas Metropolitanas y Mancomunidades.

#### 4.1. Distribución del grado de participación efectiva en el SPE estatal

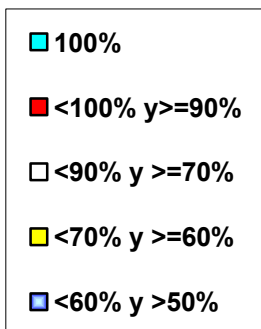
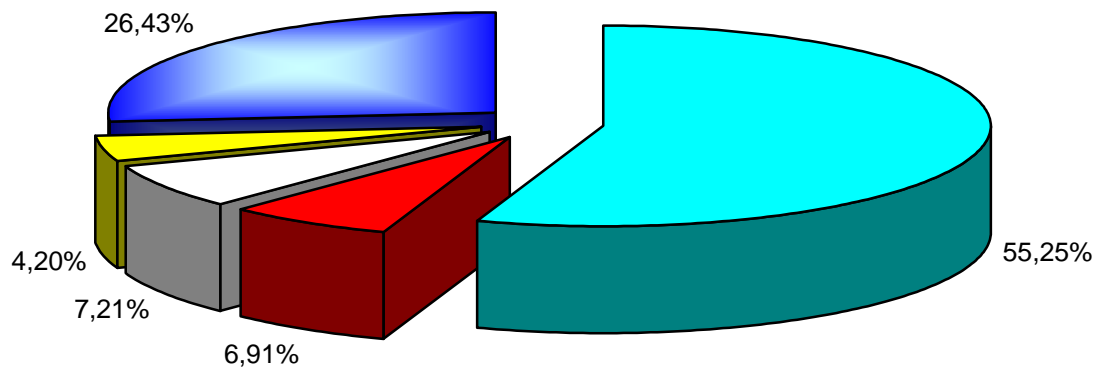

## **4.1. DISTRIBUCIÓN DEL S.P.E. ESTATAL SEGÚN EL GRADO DE PARTICIPACIÓN EFECTIVA**

### **Participación efectiva= 100**

ABRA INDUSTRIAL, S.A.

ACENOR, S.A.

AENA DESARROLLO INTERNACIONAL, S.A.

AEROPUERTOS ESPAÑOLES Y NAVEGACION AEREA

AGENCIA EFE, S.A.

AGRUMINSA, S.A.

AGUAS DE LA CUENCA DEL EBRO, S.A.

AGUAS DE LA CUENCA DEL GUADALQUIVIR, S.A.

AGUAS DE LA CUENCA DEL SEGURA, S.A.

AGUAS DE LA CUENCA DEL SUR, S.A.

AGUAS DEL DUERO, S.A.

AGUAS DEL JÚCAR, S.A., SOCIEDAD UNIPERSONAL

AHV-ENSIDESA CAPITAL, S.A.

ALIMENTOS Y ACEITES, S.A.

ALTOS HORNOS DE VIZCAYA, S.A.

ALTOS HORNOS DEL MEDITERRANEO, S.A.

ALUFRANCE ANODISATION, S.A.

ALUFRANCE SERVICE, S.A.

APARCAMIENTOS SUBTERRANEOS DE VIGO, S.L.

APROTEC, S.A.

ASTILLEROS ESPAÑOLES, S.A.

AUTOESTRADAS DE GALICIA, AUTOPISTAS DE GALICIA, CONCESIONARIA DE LA XUNTA DE GALICIA, S.A.

AUTOPISTA CONCESIONARIA ASTUR-LEONESA, S.A.

AUTOPISTAS DEL ATLANTICO CONCESIONARIA ESPAÑOLA, S.A.

AUTORIDAD PORTUARIA DE ALICANTE

AUTORIDAD PORTUARIA DE ALMERIA-MOTRIL

AUTORIDAD PORTUARIA DE AVILES

AUTORIDAD PORTUARIA DE BAHIA DE CADIZ

AUTORIDAD PORTUARIA DE BALEARES

AUTORIDAD PORTUARIA DE BARCELONA

AUTORIDAD PORTUARIA DE BILBAO

AUTORIDAD PORTUARIA DE CARTAGENA

AUTORIDAD PORTUARIA DE CASTELLON

AUTORIDAD PORTUARIA DE CEUTA

AUTORIDAD PORTUARIA DE FERROL-SAN CIPRIAN

AUTORIDAD PORTUARIA DE GIJON

AUTORIDAD PORTUARIA DE HUELVA

AUTORIDAD PORTUARIA DE LA BAHIA DE ALGECIRAS

AUTORIDAD PORTUARIA DE LA CORUÑA

AUTORIDAD PORTUARIA DE LAS PALMAS

AUTORIDAD PORTUARIA DE MALAGA

AUTORIDAD PORTUARIA DE MARIN Y RIA DE PONTEVEDRA

AUTORIDAD PORTUARIA DE MELILLA

AUTORIDAD PORTUARIA DE PASAJES

AUTORIDAD PORTUARIA DE SANTA CRUZ DE TENERIFE

AUTORIDAD PORTUARIA DE SANTANDER

AUTORIDAD PORTUARIA DE SEVILLA

AUTORIDAD PORTUARIA DE TARRAGONA

AUTORIDAD PORTUARIA DE VALENCIA

AUTORIDAD PORTUARIA DE VIGO

AUTORIDAD PORTUARIA DE VILLAGARCIA DE AROSA

AXIS PARTICIPACIONES EMPRESARIALES, SGEGR, S.A.

BABCOCK EQUIPAMIENTOS, LDA

BABCOCK MONTAJES, S.A.

BABCOCK WILCOX ESPAÑOLA, S.A.

CENTRO INTERMODAL DE LOGISTICA, S.A.

CENTRO MINERO DE PENOUTA, S.A.

CENTRO PARA EL DESARROLLO TECNOLOGICO INDUSTRIAL

CENTRO TECNOLOGICO DEL SECTOR NAVAL, S.A. (ANTES NAVINTEC S.A.)

CENTROS LOGISTICOS AEROPORTUARIOS, S.A.

COFIVACASA, S.A.

COIN ASESORES, S.A.

COLONIZACION Y TRANSFORMACION AGRARIA, S.A.

COMERCIAL DEL FERROCARRIL, S.A.

COMPAÑIA DE LOS FERROCARRILES DE MADRID A ZARAGOZA Y ALICANTE, S.A.  
(EN LIQUIDACION)

COMPAÑIA DEL FERROCARRIL CENTRAL DE ARAGON, S.A. EN LIQUIDACION

COMPAÑIA GENERAL ESPAÑOLA DE AFRICA

CONSORCIO DE COMPENSACION DE SEGUROS

CONSORCIO DE LA ZONA ESPECIAL CANARIA

CONSORCIO DE LA ZONA FRANCA DE CÁDIZ

CONSORCIO DE LA ZONA FRANCA DE VIGO

CORREO HÍBRIDO, S.A.

CORREOS TELECOM, S.A.

CUBAS 19, S.A.

DECYPAR, S.A.

DESGASIFICACION Y LIMPIEZA DE TANQUES, S.A.

EFE NEWS SERVICES, INC.

EFEGESTION, S.A.

EMPRESA DE TRANSFORMACION AGRARIA, S.A.

EMPRESA DE TRANSFORMAÇÕES AGRARIAS, S.A.

EMPRESA NACIONAL ADARO, S.A.

EMPRESA NACIONAL DE AUTOPISTAS, S.A.

EMPRESA NACIONAL DE INNOVACION, S.A.

EMPRESA NACIONAL DE RESIDUOS RADIATIVOS, S.A.

EMPRESA NACIONAL PARA EL DESARROLLO DE LA INDUSTRIA ALIMENTARIA, S.A.

EMPRESA NACIONAL SANTA BARBARA DE INDUSTRIAS MILITARES, S.A.

EMPRESA NACIONAL SIDERURGICA, S.A.

EMPRESA PARA LA GESTION DE RESIDUOS INDUSTRIALES, S.A.

ENAJENACION DE MATERIALES FERROVIARIOS, S.A.

ENTE PUBLICO DE RADIOTELEVISION ESPAÑOLA

ENTIDAD PÚBLICA EMPRESARIAL CORREOS Y TELEGRAFOS

ENTIDAD PÚBLICA EMPRESARIAL RED.ES

ENTIDAD PUBLICA EMPRESARIAL SOCIEDAD ESTATAL DE SALVAMENTO Y SEGURIDAD MARITIMA

ENUSA INDUSTRIAS AVANZADAS, S.A.

ENUSEGUR, S.A.

EQUIPAMIENTO DE ESPACIOS Y ESTACIONES, S.A.

EQUIPOS NUCLEARES, S.A.

EQUIPOS TERMOMETÁLICOS, S.A.

ESCUELA OFICIAL DE TURISMO

EXPASA AGRICULTURA Y GANADERÍA, S.A.

FABRICA NACIONAL DE MONEDA Y TIMBRE-REAL CASA DE LA MONEDA

FERROCARRILES DE VIA ESTRECHA

FERVISA,S.A.

FONDICO FONDO DE CAPITAL RIESGO

FONDO EURO-ICO, FONDO DE CAPITAL RIESGO

GERENCIA DEL SECTOR DE LA CONSTRUCCIÓN NAVAL

GERENCIA URBANISTICA PORT-2000

GESTOR DE INFRAESTRUCTURAS FERROVIARIAS

GRUAS Y UTILLAJES, S.A.

HIDROGUADIANA, S.A.

HULLERAS DEL NORTE S.A.

INDUSTRIAS MECANICAS DEL NOROESTE, S.A.

INFOINVEST, S.A.

INGENIERIA DE SISTEMAS PARA LA DEFENSA DE ESPAÑA, S.A.

INGENIERIA Y ECONOMIA DEL TRANSPORTE, S.A.

INGENIERIA Y SERVICIOS AEROESPACIALES, S.A.

INGRUINSA, S.A.

INI FINANCE B.V.

INI-RAIL, S.A.

INIEXPORT, S.A.

INMOBILIARIA DE PROMOCIONES Y ARRIENDOS, S.A.

INSTITUTO DE CREDITO OFICIAL

INSTITUTO PARA LA DIVERSIFICACION Y AHORRO DE LA ENERGIA

IZAR CONSTRUCCIONES NAVALES, S.A.

LA ALMORAIMA, S.A.

LA PALABRA GRUPO DE COMUNICACIÓN, S.L.

MERCADOS CENTRALES DE ABASTECIMIENTO, S.A.

MINAS DE ALMADEN Y ARRAYANES, S.A.

NAVIERA CASTELLANA, S.A.

OFICINA DE DINAMIZACION DE ACTIVIDADES, S.A.

OLEAGINOSAS DEL CENTRO, S.A.

OLYMPIC MOLL, S.A.

PARADORES DE TURISMO DE ESPAÑA, S.A.

PARQUE EMPRESARIAL PRINCIPADO DE ASTURIAS, S.L.

PRERREDUCIDOS INTEGRADOS DEL SUROESTE DE ESPAÑA, S.A.

PRODUCCION Y TECNOLOGIA DE PREFABRICADOS A.E.I.E.

PROGRAMAS Y EXPLOTACIONES DE RADIODIFUSION, S.A.

PUERTOS DEL ESTADO

RADIO NACIONAL DE ESPAÑA, S.A.

RED IBEROAMERICANA DE LOGÍSTICA Y COMERCIO, S.A.

RED NACIONAL DE FERROCARRILES ESPAÑOLES

REMOLCADORES DEL NOROESTE, S.A.

REMOLQUES MARITIMOS, S.A.

RUMASA, S.A.

S. E. P. E.S. ENTIDAD PUBLICA EMPRESARIAL DE SUELO

SBB BLINDADOS, S.A.

SDAD. ESTATAL PARA LA EJECUCION DE PROGRAMAS Y ACTUACIONES  
CONMEMORATIVAS DEL V CENTENARIO DEL DESCUBRIMIENTO DE AMERICA

SERVICIOS COMERCIALES DE INFORMATICA Y MARITIMOS, S.A.

SOCIEDAD ANONIMA DE TECNOLOGIA NAVAL

SOCIEDAD ANONIMA ESTATAL DE CAUCION AGRARIA



SOCIEDAD ASTURIANA DE DIVERSIFICACIÓN MINERA, S.A.

SOCIEDAD DE INFRAESTRUCTURAS Y EQUIPAMIENTOS PENITENCIARIOS, S.A.

SOCIEDAD ESPAÑOLA DE ESTUDIOS PARA LA COMUNICACION FIJA A TRAVES DEL ESTRECHO DE GIBRALTAR, S.A.

SOCIEDAD ESTATAL CANAL DE NAVARRA S.A.

SOCIEDAD ESTATAL CANAL DE SEGARRA GARRIGUES, S.A

SOCIEDAD ESTATAL DE CONMEMORACIONES CULTURALES, S.A.(antes SOCIEDAD ESTATAL ESPAÑA NUEVO MILENIO, S.A.)

SOCIEDAD ESTATAL DE ESTIBA Y DESESTIBA DEL PUERTO LA ESTACA DE EL HIERRO, S.A.

SOCIEDAD ESTATAL DE GESTION DE ACTIVOS, S.A.

SOCIEDAD ESTATAL DE GESTION INMOBILIARIA DE PATRIMONIO, S.A.

SOCIEDAD ESTATAL DE INFRAESTRUCTURAS AGRARIAS DE LA MESETA SUR, S.A.

SOCIEDAD ESTATAL DE INFRAESTRUCTURAS AGRARIAS DEL NORDESTE, S.A.

SOCIEDAD ESTATAL DE INFRAESTRUCTURAS AGRARIAS DEL NORTE, S.A.

SOCIEDAD ESTATAL DE INFRAESTRUCTURAS AGRARIAS DEL SUR Y ESTE, S.A.

SOCIEDAD ESTATAL DE PARTICIPACIONES INDUSTRIALES

SOCIEDAD ESTATAL DE PARTICIPACIONES PATRIMONIALES, S.A.

SOCIEDAD ESTATAL DE TRANSICION AL EURO, S.A.

SOCIEDAD ESTATAL PARA EL DESARROLLO DEL DISEÑO Y LA INNOVACION, S.A.

SOCIEDAD ESTATAL PARA EXPOSICIONES INTERNACIONALES, S.A. (antes S.E. HANOVER 2000, S.A.)

SOCIEDAD ESTATAL PARA LA ACCIÓN CULTURAL EN EL EXTERIOR, S.A. (antes S.E.CENTENARIOS FELIPE II Y CARLOS V,S.A.)

SOCIEDAD GENERAL DE LA BAHÍA DE CÁDIZ, S.A.

SOCIEDAD PARA LAS ENSEÑANZAS AERONAUTICAS CIVILES, S.A.

TECNOLOGIA E INVESTIGACION FERROVIARIA, S.A.

TECNOLOGIA Y GESTION DE LA INNOVACION, S.A.

TECNOLOGIA, ARQUITECTURA Y SISTEMAS, S.A.

TECNOLOGIAS Y SERVICIOS AGRARIOS, S.A.

TELEVISION ESPAÑOLA, S.A.

THERON, DESARROLLO Y REESTRUCTURACION DEL RECINTO EXTERIOR DE LA ZONA FRANCA DE CADIZ, S.L.

WESER ENGINEERING GMBH

### **90 <=Participación efectiva < 100**

AEROHANDLING SOCIEDAD ANONIMA

AEROLINEAS ARGENTINAS S.A.

AGENCIA SCHEMBRI, S.A.

ALCOHOLES NUÑEZ, S.L.

BABCOCK VALVULAS Y PIPING, S.A.

COMPAÑIA ESPAÑOLA DE REAFIANZAMIENTO, S.A.

COMPAÑIA TRASMEDITERRANEA, S.A.

GESMUSINI CARTERAS, SOCIEDAD GESTORA DE CARTERAS, S.A.

GESMUSINI, S.G.I.I.C., S.A. - SOCIEDAD UNIPERSONAL

INDUSTRIAL RE, S.A.

INISAS, CIA. DE SEGUROS Y REASEGUROS, S.A.

INTERINVEST

MERCADOS CENTRALES DE ABASTECIMIENTO DE BADAJOZ, S.A.

MUSINI VIDA, S.A. DE SEGUROS Y REASEGUROS

MUSINI, S. A. DE SEGUROS Y REASEGUROS

NAVIERA MALLORQUINA, S.A.

OPTAR OPERADOR MAYORÍSTA DE SERVICIOS TURÍSTICOS S.A.

SERVIFINANZAS, S.A.

SOCIEDAD ESTATAL DE ESTIBA Y DESESTIBA DEL PUERTO DE SAN SEBASTIAN DE LA GOMERA, S.A.

VALENCIA PLATAFORMA INTERMODAL Y LOGISTICA, S.A.

VIÑEDOS ESPAÑOLES, S.L.

### **70 <=Participación efectiva < 90**

ACEITES COOSUR, S.A.

AIR PATAGONIA - LÍNEAS AÉREAS DEL SUR S. A.

AISLAMIENTOS INDUSTRIALES MONTAJES Y SUMINISTROS, S.L

AUSTRAL LÍNEAS AÉREAS - CIELOS DEL SUR S.A.

COMPAÑIA ESPAÑOLA DE TABACO EN RAMA, S.A.

DEPURADORA DEL BAIX LLOBREGAT, S.A.

EUROPEAN BULK HANDLING INSTALLATION, S.A.

EXPANSION EXTERIOR, S.A.

EXPRESS TRUCK, S.A.

GESTIONES URBANISTICAS DE LA RIOJA, S.A.

INFRAESTRUCTURAS Y EQUIPAMIENTOS HISPALENSES, S.A.

INTERBOLSA, S.A.

MERCADOS CENTRALES DE ABASTECIMIENTO DE MALAGA, S.A.

MOLYPHARMA, S.A.

PESQUERA RANDE, S.L.

PUERTO SECO DE MADRID, S.A.

SERVEI MANCOMUNAT DE PREVENCIÓ DEL PORT DE TARRAGONA, S.A.

SHS CERAMICAS, S.A.

SOCIEDAD NACIONAL DE AVALES AL COMERCIO, S.G.R. EN LIQUIDACION

VIGO ACTIVO SOCIEDAD DE CAPITAL RIESGO, S.A.

### **60 <=Participación efectiva < 70**

COMPAÑIA ESPAÑOLA DE FINANCIACION DEL DESARROLLO COFIDES, S.A.

CONSORCIO RIO SAN PEDRO

ENWESA OPERACIONES, S.A.

ISOTRÓN , S.A.

ISOTRÓN CHILE, S.A.

ISOTRÓN MAROC, S.L.

ISOTRÓN VENEZUELA, C.A.

MERCOCASTELLON, S.A.(EN LIQUIDACION)

SISTEMAS TECNICOS DE LOTERIAS DEL ESTADO, S.A.

SOCIEDAD ANONIMA DE PROMOCION Y EQUIPAMIENTO DE SUELO DE ALMANSA

SOCIEDAD ESTATAL DE ESTIBA Y DESESTIBA DEL PUERTO DE PALMA DE MALLORCA, S.A.

SOCIEDAD PARA EL DESARROLLO INDUSTRIAL DE ANDALUCIA, S.A.

SOCIEDAD PARA EL DESARROLLO INDUSTRIAL DE EXTREMADURA, S.A.

WORLD TRADE CENTER BARCELONA, S.A.

### **50 <Participación efectiva < 60**

AGENCIA CENTROAMERICANA DE NOTICIAS, S.A.

BARCELONA HOLDING OLIMPICO, S.A.

BINTER CANARIAS, S.A.

BINTER MEDITERRANEO, S.A.

CAMPOS VELAZQUEZ, S.A.

CARGOSUR, S.A. COMPAÑIA EXPLOTACION AVIONES CARGUEROS

CELULOSA ENERGÍA, S.L.

CELULOSAS DE ASTURIAS, S.A.

CIREX, S.A.

COMPAÑIA ESPAÑOLA DE SEGUROS DE CREDITO A LA EXPORTACION, S.A.

CONSULTORES HANSA, S.A.

DEFEX, S.A.

DEFOVER, S.A.

EFEAGRO, S.A.

ELECTROQUIMICA DEL NOROESTE, S.A.

EUFORES, S.A.

EUROPEAN AVIATION COLLEGE, S.A.

GESTION DEL SUELO DE ENSIDESA, S.A.

GRUPO EMPRESARIAL ENCE, S.A.

IBERIA TECNOLOGIA, S.A.

IBERIA, LINEAS AEREAS DE ESPAÑA, S.A.

IBERSILVA SERVICIOS, S.A.U.

IBERSILVA, S.A.

IONMED ESTERILIZACION, S.A.

MERCADOS CENTRALES DE ABASTECIMIENTO DE ASTURIAS, S.A.

MERCADOS CENTRALES DE ABASTECIMIENTO DE CORDOBA, S.A.

MERCADOS CENTRALES DE ABASTECIMIENTO DE LAS PALMAS, S.A.

NISA HOL, S.A.

NORFOR MADERAS, S.A.

NORTE FORESTAL, S.A.

POLIGONO INDUSTRIAL DE GRANADILLA, PARQUE TECNOLOGICO DE TENERIFE

PORTEL SERVICIOS TELEMATICOS, S.A.

QUIMICA DEL ESTRONCIO, S.A.

REDALSA, S.A.

REICASTRO, S.A.

S.A. DE PROMOCION Y EQUIPAMIENTO DE SUELO DE VILLARROBLEDO

SAES CAPITAL, S.A.

SOCIEDAD ESTATAL DE ESTIBA Y DESESTIBA DEL PUERTO DE ALCUDIA, S.A.

SOCIEDAD ESTATAL DE ESTIBA Y DESESTIBA DEL PUERTO DE ALGECIRAS-LA LINEA, S.A.

SOCIEDAD ESTATAL DE ESTIBA Y DESESTIBA DEL PUERTO DE ALICANTE, S.A.

SOCIEDAD ESTATAL DE ESTIBA Y DESESTIBA DEL PUERTO DE ALMERIA, S.A.

SOCIEDAD ESTATAL DE ESTIBA Y DESESTIBA DEL PUERTO DE ARRECIFE DE LANZAROTE, S.A.

SOCIEDAD ESTATAL DE ESTIBA Y DESESTIBA DEL PUERTO DE AVILES, S.A.

SOCIEDAD ESTATAL DE ESTIBA Y DESESTIBA DEL PUERTO DE BARCELONA, S.A.

SOCIEDAD ESTATAL DE ESTIBA Y DESESTIBA DEL PUERTO DE BILBAO, S.A.

SOCIEDAD ESTATAL DE ESTIBA Y DESESTIBA DEL PUERTO DE CARTAGENA, S.A.

SOCIEDAD ESTATAL DE ESTIBA Y DESESTIBA DEL PUERTO DE CASTELLON, S.A.

SOCIEDAD ESTATAL DE ESTIBA Y DESESTIBA DEL PUERTO DE CEUTA, S.A.

SOCIEDAD ESTATAL DE ESTIBA Y DESESTIBA DEL PUERTO DE FERROL, S.A.

SOCIEDAD ESTATAL DE ESTIBA Y DESESTIBA DEL PUERTO DE GANDIA, S.A.

SOCIEDAD ESTATAL DE ESTIBA Y DESESTIBA DEL PUERTO DE GIJON, S.A.

SOCIEDAD ESTATAL DE ESTIBA Y DESESTIBA DEL PUERTO DE HUELVA, S.A.

SOCIEDAD ESTATAL DE ESTIBA Y DESESTIBA DEL PUERTO DE IBIZA, S.A.

SOCIEDAD ESTATAL DE ESTIBA Y DESESTIBA DEL PUERTO DE LA BAHIA DE CADIZ, S.A.

SOCIEDAD ESTATAL DE ESTIBA Y DESESTIBA DEL PUERTO DE LA CORUÑA, S.A.

SOCIEDAD ESTATAL DE ESTIBA Y DESESTIBA DEL PUERTO DE LA LUZ Y LAS PALMAS, S.A.

SOCIEDAD ESTATAL DE ESTIBA Y DESESTIBA DEL PUERTO DE MAHON, S.A.

SOCIEDAD ESTATAL DE ESTIBA Y DESESTIBA DEL PUERTO DE MALAGA, S.A.

SOCIEDAD ESTATAL DE ESTIBA Y DESESTIBA DEL PUERTO DE MARIN, S.A.

SOCIEDAD ESTATAL DE ESTIBA Y DESESTIBA DEL PUERTO DE MELILLA, S.A.

SOCIEDAD ESTATAL DE ESTIBA Y DESESTIBA DEL PUERTO DE MOTRIL, S.A.

SOCIEDAD ESTATAL DE ESTIBA Y DESESTIBA DEL PUERTO DE PASAJES, S.A.

SOCIEDAD ESTATAL DE ESTIBA Y DESESTIBA DEL PUERTO DE SAGUNTO, S.A.

SOCIEDAD ESTATAL DE ESTIBA Y DESESTIBA DEL PUERTO DE SANTA CRUZ DE LA PALMA, S.A.

SOCIEDAD ESTATAL DE ESTIBA Y DESESTIBA DEL PUERTO DE SANTA CRUZ DE TENERIFE, S.A.

SOCIEDAD ESTATAL DE ESTIBA Y DESESTIBA DEL PUERTO DE SANTANDER, S.A.

SOCIEDAD ESTATAL DE ESTIBA Y DESESTIBA DEL PUERTO DE SEVILLA, S.A.

SOCIEDAD ESTATAL DE ESTIBA Y DESESTIBA DEL PUERTO DE TARRAGONA, S.A.

SOCIEDAD ESTATAL DE ESTIBA Y DESESTIBA DEL PUERTO DE VALENCIA, S.A.

SOCIEDAD ESTATAL DE ESTIBA Y DESESTIBA DEL PUERTO DE VIGO S.A.

SOCIEDAD ESTATAL DE ESTIBA Y DESESTIBA DEL PUERTO DE VILLAGARCIA DE AROSA, S.A.

SOCIEDAD ESTATAL DE ESTIBA Y DESESTIBA DEL PUERTO DEL ROSARIO DE FUERTEVENTURA, S.A.

SOCIEDAD PARA EL DESARROLLO DE LAS COMARCAS MINERAS

SOCIEDAD PARA EL DESARROLLO INDUSTRIAL DE ARAGON, S.A.

SOCIEDAD PARA EL DESARROLLO INDUSTRIAL DE CASTILLA-LA MANCHA, S.A.

SUELO INDUSTRIAL DE GALICIA, S.A.

TECNICA FORESTAL MECANIZADA, S.L.

VIVA VUELOS INTERNACIONALES DE VACACIONES, S.A.

#### 4.2. Distribución del grado de participación efectiva en el SPE autonómico

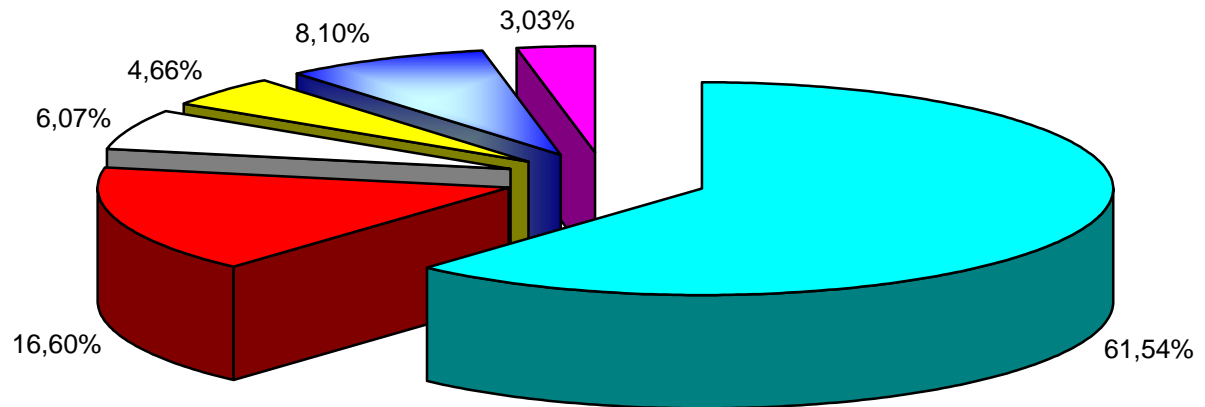

## **4.2. DISTRIBUCIÓN DEL S.P.E. AUTONÓMICO SEGÚN EL GRADO DE PARTICIPACIÓN EFECTIVA**

**Participación efectiva = 100**

### **JUNTA DE ANDALUCÍA**

ALFOMBRAS LA ALPUJARREÑA, S.A.

CANAL SUR RADIO, S.A.

CANAL SUR TELEVISION, S.A.

CENTRO DE EMPRESAS PABELLON DE ITALIA

CENTRO DE TRANSPORTES DE MERCANCIAS, S.A.

CENTRO INTERNACIONAL DE RESERVAS TURISTICAS DE ANDALUCIA  
"SENECA, S.A."

EMPRESA PUBLICA DE GESTION MEDIAMBIENTAL, S.A.

EMPRESA PUBLICA DE DEPORTE ANDALUZ, S.A.

EMPRESA PUBLICA DE EMERGENCIAS SANITARIAS

EMPRESA PUBLICA DE GESTION DE INSTALACIONES Y TURISMO  
JUVENIL, S.A.

EMPRESA PUBLICA DE GESTION DE PROGRAMAS CULTURALES

EMPRESA PUBLICA DE LA RADIO Y TELEVISION DE ANDALUCIA

EMPRESA PUBLICA DE PUERTOS DE ANDALUCIA

EMPRESA PUBLICA DE SUELO DE ANDALUCIA

EMPRESA PÚBLICA HOSPITAL ALTO GUADALQUIVIR

EMPRESA PUBLICA HOSPITAL DE LA COSTA DEL SOL

EMPRESA PUBLICA HOSPITAL DE PONIENTE DE ALMERIA

EMPRESA PUBLICA PARA EL DESARROLLO AGRARIO Y PESQUERO DE  
ANDALUCIA, S.A.

ESCUELA ANDALUZA DE SALUD PUBLICA, S.A.

FOMENTO EMPRESARIAL, S.A.(EN LIQUIDACION)

GESTION DE INFRAESTRUCTURAS DE ANDALUCIA, S.A.

HERMANOS MOLINA, S.A.

INSTITUTO DE FOMENTO DE ANDALUCIA

METRO DE SEVILLA ,S.A.(1)

ORQUESTA DE SEVILLA, S.A.(1)

PARQUE TECNOLOGICO DE ANDALUCIA, S.A. (1)



SOCIEDAD ANDALUZA PARA EL DESARROLLO DE LAS  
TELECOMUNICACIONES, S.A.

SOCIEDAD DE ÚTILES DEL SUR, S.L.

SOCIEDAD PARA EL DESARROLLO DE COMPONENTES, S.L.

SOCIEDAD PARA EL DESARROLLO ENERGETICO DE ANDALUCIA, S.A.

SOCIEDAD PARA EL DESARROLLO LOGÍSTICO DE ANDALUCIA, S.L.

SOCIEDAD PARA LA PROMOCION Y RECONVERSION ECONOMICA DE  
ANDALUCIA S.A.

TURISMO ANDALUZ, S.A.

VERIFICACIONES INDUSTRIALES DE ANDALUCIA, S.A.

### **DIPUTACIÓN GENERAL DE ARAGÓN**

ASISTEL SERVICIO DE INTERPRETACION TELEFONICA, S.A.

ESCUELA SUPERIOR DE HOSTELERIA DE ARAGON, S.A.

GESTORA TURISTICA DE SAN JUAN DE LA PEÑA, S.A.

INMUEBLES GTF, S.L.

INSTITUTO ARAGONES DE FOMENTO

INSTITUTO TECNOLOGICO DE ARAGON

JUNTA DE SANEAMIENTO

PLATAFORMA LOGISTICA DE ZARAGOZA, S.A. (2)

SOCIEDAD DE DESARROLLO DE LA COMUNIDAD DE ALBARRACIN, S.A. (2)

### **PRINCIPADO DE ASTURIAS**

CONSORCIO DE EXTINCION DE INCENDIOS, SALVAMENTO Y  
PROTECCION CIVIL DEL PRINCIPADO DE ASTURIAS  
CONSORCIO PARA LA GESTION DEL MUSEO ETNOGRAFICO DE GRANDAS  
DE SALIME

INSPECCION TECNICA DE VEHICULOS DE ASTURIAS, S.A.

PRODUCTORA DE PROGRAMAS DEL PRINCIPADO DE ASTURIAS, S.A.

REAL INSTITUTO DE ESTUDIOS ASTURIANOS

SERVICIO DE SALUD DEL PRINCIPADO DE ASTURIAS

SOCIEDAD MIXTA CENTRO DE TRANSPORTES DE GIJON, S.A. (1) .

SOCIEDAD REGIONAL DE RECAUDACION DEL PRINCIPADO DE ASTURIAS,  
S.A. (1) .

VIVIENDAS DEL PRINCIPADO DE ASTURIAS, S.A.

### **COMUNIDAD AUTÓNOMA DE BALEARES**

CONSORCIO CENTRO BALEARES EUROPA

FERIAS Y CONGRESOS DE BALEARES S.A.

GESTION SANITARIA DE MALLORCA

INSTITUTO BALEAR DEL TURISMO

INSTITUTO BALEAR DE LA NATURALEZA

INSTITUTO BALEAR DE LA VIVIENDA

INSTITUTO BALEAR DE SANEAMIENTO

INSTITUTO BALEAR DEL AGUA Y LA ENERGIA

INSTITUTO DE BIOLOGIA ANIMAL DE BALEARES, S.A. (1) .

INSTITUTO DE INNOVACION EMPRESARIAL DE LAS ISLAS BALEARES

PARCBIT DESENVOLUPAMENT S.A.

SERVICIOS DE MEJORA AGRARIA, S.A.

SERVICIOS FERROVIARIOS DE MALLORCA

### **COMUNIDAD DE CANARIAS**

CANARIAS CONGRESS BUREAU, MASPALOMAS G.C., S.A. (1) .

CANARIAS CONGRESS, BUREAU, TENERIFE SUR, S.A. (1)

CONSEJO ECONOMICO Y SOCIAL DE CANARIAS

ENTE PUBLICO RADIOTELEVISION CANARIA

ESCUELA DE SERVICIOS SANITARIOS Y SOCIALES DE CANARIAS

GESTION RECAUDATORIA DE CANARIAS, S.A.

GESTION SANITARIA DE CANARIAS, S.A.

GESTIÓN Y PLANEAMIENTO TERRITORIAL Y MEDIOAMBIENTAL , S.A.

HOTELES ESCUELAS DE CANARIAS, S.A.

INSTITUTO CANARIO DE INVESTIGACION Y DESARROLLO, S.A.

INSTITUTO TECNOLOGICO DE CANARIAS, S.A.

MERCADOS EN ORIGEN DE PRODUCTOS AGRARIOS DE CANARIAS, S.A.

PROYECTO MONUMENTAL MONTAÑA TINDAYA, S.A.

SOCIEDAD ANONIMA DE PROMOCION DEL TURISMO NATURALEZA Y OCIO

SOCIEDAD CANARIA DE FOMENTO ECONOMICO, S.A.

SOCIEDAD CANARIA DE LAS ARTES ESCENICAS Y DE LA MUSICA, S.A.

SOFESA SAN ANTONIO, INC

TELEVISION PUBLICA DE CANARIAS, S.A. (UNIPERSONAL)

TRANSPORTES INTERURBANOS DE TENERIFE, S.A.

VIVIENDAS SOCIALES E INFRAESTRUCTURAS DE CANARIAS, S.A.

## **DIPUTACIÓN REGIONAL DE CANTABRIA**

CONSEJO DE LA JUVENTUD DE CANTABRIA

CONSEJO DE LA MUJER DE CANTABRIA

CONSEJO ECONOMICO Y SOCIAL DE CANTABRIA

EMPRESA DE RESIDUOS DE CANTABRIA, S.A.

GESTION DE VIVIENDAS E INFRAESTRUCTURAS EN CANTABRIA, S.L.

GRAN CASINO DEL SARDINERO, S.A. (1) .

SOCIEDAD REGIONAL CANTABRA DE PROMOCION TURISTICA, S.A.

SOCIEDAD REGIONAL DE TURISMO DE CANTABRIA, S.A.

SOCIEDAD REGIONAL PARA LA GESTION Y PROMOCION DE ACTIVIDADES CULTURALES DEL PALACIO DE FESTIVALES, S.A.

## **JUNTA DE COMUNIDADES DE CASTILLA-LA MANCHA**

GESTION DE INFRAESTRUCTURAS DE CASTILLA LA MANCHA;S.A.

## **JUNTA DE CASTILLA Y LEÓN**

AGENCIA DE DESARROLLO ECONOMICO DE CASTILLA Y LEON

ENTE REGIONAL DE LA ENERGIA DE CASTILLA Y LEON

GESTION DE INFRAESTRUCTURAS DE CASTILLA Y LEÓN, S.A.

ORQUESTA SINFONICA DE CASTILLA Y LEON, S.A

PARQUE TECNOLOGICO DE BOECILLO, S.A.

SOCIEDAD DE PROMOCION DEL TURISMO EN CASTILLA-LEON, S.A.

## **GENERALITAT DE CATALUÑA**

ADMINISTRACIO PROMOCIO I GESTIO, S.A.

AGENCIA CATALANA DE L' AIGUA

AGENCIA D'ÁVALUACIO DE TECNOLOGIA MEDICA

AGENCIA DE PATROCINI I MECENATGE, S.A.

AIGÜES TER-LLOBREGAT

CATALUNYA RADIO, SERVICIO DE RADIODIFUSION DE LA GENERALITAT, S.A.

CCRTV INTERACTIVA, S.A.

CCRTV SERVEIS GENERALS, S.A.

CENTRE D'ALT RENDIMENT ESPORTIU

CENTRE D'INFORMACIO I DESENVOLUPAMENT EMPRESARIAL

CENTRE D'INICIATIVES PER A LA REINSENCIO

CENTRE INTEGRAL DE MERCADERIES I ACTIVITATS LOGISTIQUES, S.A.

CENTRO DE LA PROPIEDAD FORESTAL

CENTRO DE TELECOMUNICACIONES Y TECNOLOGÍAS DE LA  
INFORMACIÓN DE LA GENERALITAT DE CATALUÑA

CENTRO DE TRANSFUSION Y BANCO DE TEJIDOS

CENTRO PARA LA EMPRESA Y EL MEDIO AMBIENTE, S.A.

CORPORACIO CATALANA DE RADIO I TELEVISIO

EFICIENCIA ENERGETICA, S.A.

EMPRESA DE PROMOCIO I LOCALITZACIO INDUSTRIAL DE CATALUNYA,  
S.A.

ENERGETICA D'INSTALLACIONS SANITARIES, S.A.

EQUACAT, S.A.

FERROCARRILS DE MUNTANYA DE GRANS PENDENTS, S.A.

FORESTAL CATALANA, S.A

GESTIO D'INFRASTRUCTURES, S.A.

GESTIO DE SERVEIS SANITARIS

GESTIO I PRESTACIO DE SERVEIS DE SALUT

INMOBILIARIA CORBERO, S.A.

INSTITUT CATALA D'ENERGIA

INSTITUT D'ASSISTENCIA SANITARIA

INSTITUT D'INVESTIGACIO APLICADA DE L'AUTOMOBIL

INSTITUT DE DIAGNOSTIC PER LA IMATGE

INSTITUT DE RECERCA I TECNOLOGIA AGROALIMENTÀRIES

INSTITUT DE RECERCA ONCOLOGICA

INSTITUTO CARTOGRAFICO DE CATALUÑA

INSTITUTO CATALÁN DE FINANZAS

JUNTA DE RESIDUS

LABORATORI GENERAL D'ASSAIGS I INVESTIGACIONS

MAGATZEM DE CAMPDEVANOL, S.A.

PARQUE SANITARIO PERE VIRGILI

PATRIMONIO LINIA BLANCA, S.A.

PRINCIPAL D'EDICIONS, S.A.

PUERTOS DE LA GENERALITAT

REGS DE CATALUNYA, S.A.

SANEJAMENT ENERGÍA, S.A.

SERVICIO CATALAN DE LA SALUD

SISTEMES D'EMERGENCIAS MEDIQUES, S.A.

TEATRE NACIONAL DE CATALUNYA, S.A.

TELEVISIO DE CATALUNYA, S.A.

TUNELES Y ACCESOS DE BARCELONA, S.A.(1)

TURISME JUVENIL DE CATALUNYA, S.A.

TVC MULTIMEDIA, S.L.

### **JUNTA DE EXTREMADURA**

CONSEJO ECONOMICO Y SOCIAL DE EXTREMADURA

### **XUNTA DE GALICIA**

CENTRO INFORMÁTICO PARA LA GESTIÓN TRIBUTARIA , ECONÓMICO-FINANCIERA Y CONTABLE

COMPañIA DE RADIO-TELEVISION DE GALICIA

CONSEJO ECONOMICO Y SOCIAL DE GALICIA

EMPRESA PUBLICA OBRAS Y SERVICIOS HIDRAULICOS

GALICIA CALIDAD, S.A.

GALIOIL, S.A.

GENÉTICA FONTAO, S.A.

GESTION URBANISTICA DE LA CORUÑA S.A (1)

GESTION URBANISTICA DE LUGO S.A (1)

GESTION URBANISTICA DE ORENSE, S.A.

GESTION URBANISTICA DE PONTEVEDRA, S.A. (1)

INSTITUTO ENERGÉTICO DE GALICIA

INSTITUTO GALLEGO DE MEDICINA TECNICA, S.A.

INSTITUTO GALLEGO DE PROMOCION ECONOMICA

PUERTOS DE GALICIA

RADIOTELEVISION GALICIA S.A

REDES DE TELECOMUNICACIÓN GALLEGAS, S.A.

SOCIEDAD ANONIMA DE GESTION DEL JACOBEO-93

SOCIEDAD ANONIMA PARA EL DESARROLLO COMARCAL DE GALICIA

SOCIEDAD PUBLICA DE INVERSIONES DE GALICIA, S.A.

TELEVISION DE GALICIA S.A

XES GALICIA

## **COMUNIDAD DE MADRID**

AGENCIA DE PROTECCION DE DATOS DE MADRID

AGENCIA MADRILEÑA PARA LA TUTELA DE ADULTOS

AREAS DE PROMOCION EMPRESARIAL Y GESTION INDUSTRIAL ORGANIZADA, S.A.

ARRENDAMIENTOS Y PROMOCIONES DE LA COMUNIDAD DE MADRID, S.A.

CANAL DE ISABEL II

CIUDAD DEPORTIVA DE LA COMUNIDAD DE MADRID, S.A.

CONSEJO DE LA JUVENTUD

CONSEJO DE LA MUJER DE LA COMUNIDAD DE MADRID

ENTE PUBLICO RADIO TELEVISION MADRID

GESTION Y DESARROLLO DEL MEDIO AMBIENTE DE MADRID, S.A.

INSPECCION TECNICA DE VEHICULOS, S.A.

INSTITUTO DE REALOJAMIENTO E INTEGRACION SOCIAL

INSTITUTO MADRILEÑO DE DESARROLLO

INSTITUTO MADRILEÑO PARA LA FORMACION

MADRID EXCELENTE, S.A.

MADRID, INFRAESTRUCTURAS DEL TRANSPORTE

MERCADO PUERTA DE TOLEDO, S.A.

PARQUE CIENTIFICO TECNOLOGICO DE LA UNIVERSIDAD DE ALCALA DE HENARES, S.A.

RADIO AUTONOMIA MADRID, S.A.

TELEVISION AUTONOMIA MADRID, S.A.

TRES CANTOS, S.A

TURMADRID, S.A.

## **REGIÓN DE MURCIA**

CONSEJO DE LA JUVENTUD DE LA REGION DE MURCIA

CONSEJO ECONOMICO Y SOCIAL DE LA REGION DE MURCIA

INSTITUTO DE FOMENTO DE LA REGION DE MURCIA

ONDA REGIONAL DE MURCIA

REGION DE MURCIA TURISTICA, S.A.

SERVICIO DE SALUD DE LA REGION DE MURCIA

SOCIEDAD MURCIA CULTURAL, S.A.

SOCIEDAD PARA LA PROMOCION TURISTICA DEL NOROESTE, S.A. (1)

## **COMUNIDAD FORAL DE NAVARRA**

AGENCIA NAVARRA DE INNOVACION Y TECNOLOGIA, S.A.

GESTION AMBIENTAL-VIVEROS Y REPOBLACIONES DE NAVARRA, S.A.

GESTION DE DEUDAS, S.A.

INSTITUTO DE CALIDAD AGROALIMENTARIA DE NAVARRA, S.A.

INSTITUTO LACTOLOGICO DE LECUMBERRI, S.A. (1)

INSTITUTO TECNICO Y DE GESTION AGRICOLA, S.A.

INSTITUTO TECNICO Y DE GESTION GANADERO, S.A.

NAVARRA DE FINANCIACION Y CONTROL, S.A.

NAVARRA DE INFRAESTRUCTURAS LOCALES, S.A.

NAVARRA DE MEDIOAMBIENTE INDUSTRIAL, S.A.

NAVARRA DE SERVICIOS, S.A.

NAVARRA DE SUELO RESIDENCIAL, S.A.

OBRAS PUBLICAS Y TELECOMUNICACIONES DE NAVARRA, S.A.

PALACIO DE CONGRESOS Y AUDITORIO DE NAVARRA, S.A.

PLANETARIO DE PAMPLONA, S.A.

POTASAS DE NAVARRA (EN LIQUIDACION)

POTASAS DE SUBIZA, S.A.

RIEGOS DE NAVARRA, S.A.

SOLES SYSTEMS, S.A.(EN LIQUIDACION)

TRABAJOS CATASTRALES, S.A.

VIVIENDAS DE NAVARRA, S.A.

## **COMUNIDAD DE LA RIOJA**

AGENCIA DE DESARROLLO ECONOMICO DE LA RIOJA

CONSEJO DE LA JUVENTUD DE LA RIOJA

CONSEJO ECONOMICO Y SOCIAL DE LA RIOJA

INSTITUTO DE LA VIVIENDA DE LA RIOJA, S.A. (1) .

SOCIEDAD ANONIMA DE INFORMATICA DE LA COMUNIDAD AUTONOMA  
DE LA RIOJA

SOCIEDAD DE DESARROLLO TURISTICO DE LA RIOJA, S.A.

## **GENERALITAT VALENCIANA**

AGENCIA VALENCIANA DEL TURISMO

CIRCUITO DEL MOTOR Y PROMOCION DEPORTIVA, S.A.

CIUDAD DE LAS ARTES Y LAS CIENCIAS, S.A.

CLOCEB, S.A.

COMITE ECONOMICO Y SOCIAL

CONSTRUCCIONES E INFRAESTRUCTURAS EDUCATIVAS DE LA  
GENERALITAT VALENCIANA, S.A.

ENTE PUBLICO RADIO TELEVISION VALENCIANA

FERROCARRILES DE LA GENERALITAT VALENCIANA

INSTITUTO DE LA PEQUEÑA Y MEDIANA INDUSTRIA VALENCIANA

INSTITUTO VALENCIANO DE ARTE MODERNO CENTRE JULIO GONZALEZ

INSTITUTO VALENCIANO DE CINEMATOGRAFIA

INSTITUTO VALENCIANO DE FINANZAS

INSTITUTO VALENCIANO DE LA MUSICA

INSTITUTO VALENCIANO DE LA VIVIENDA, S.A.

PROYECTO CULTURAL DE CASTELLON, S.A.

RADIO AUTONOMIA VALENCIANA, S.A.

RECICLATGE DE RESIDUS DE LA ZONA XIV, S.A. (1)

SANEAMIENTO DE AGUAS RESIDUALES DE LA COMUNIDAD VALENCIANA

SEGURIDAD Y PROMOCION INDUSTRIAL VALENCIANA, S.A.

SOCIEDAD PARQUE TEMATICO DE ALICANTE

TEATRES DE LA GENERALITAT VALENCIANA

TELEVISION AUTONOMICA VALENCIANA, S.A.

VAERSA, VALENCIANA DE APROVECHAMIENTO ENERGETICO DE  
RESIDUOS, S.A.

### **COMUNIDAD AUTÓNOMA DE EUSKADI**

AUTOPISTA DEL VALLE DEL DEBA, S.A. (1) .

BIOARTIGAS, S.A. (1) .

BIOSANMARKOS, S.A. (1) .

BIOSASIETA, S.A. (1)

CENTRAL HIDROELECTRICA DE AÑARBE, S.A. (1)

CENTRAL HIDROELECTRICA DE RENTERIA, S.A. (1) .

CENTRAL HIDROELECTRICA DE SOLOGOEN, S.A. (1) .

CENTRO PARA EL AHORRO Y DESARROLLO ENERGETICO Y MINERO, S.A.

CONSORCIO DE TRANSPORTES DE VIZCAYA (1) .

EGAILAN, S.A.



ENTE VASCO DE LA ENERGIA

EUSKADIKO KIROL PORTUA, S.A.

FERROCARRILES VASCOS, S.A.

INGENIERIA PARA EL METRO DE BILBAO, S.A.

INMOBILIARIA MUSEO DE ARTE MODERNO Y CONTEMPORANEO DE BILBAO, S.L. (1) .

MENDIKOI NEKAZARITZA GARAPENERAKO INSTITUTUA, S.A.

METRO BILBAO, S.A. (1)

MUSEO DE BELLAS ARTES DE BILBAO, S.A. (1)

NATURCORP MULTISERVICIOS, S.A.

NEIKER-INSTITUTO VASCO DE INVESTIGACIÓN Y DESARROLLO AGRARIO, S.A..

ORQUESTA DE EUSKADI, S.A.

QUINCENA MUSICAL DE SAN SEBASTIAN, S.A. (1) .

RADIO TELEVISION VASCA

RADIO VITORIA, S.A.

RADIODIFUSION VASCA, S.A.

SERVICIO VASCO DE SALUD

SOCIEDAD DE APROVECHAMIENTO ENERGETICO BIOGARDELEGUI, S.A. (1)

SOCIEDAD DE CAPITAL DESARROLLO DE EUSKADI, S.A. (1) .

SOCIEDAD DE HIDROCARBUROS DE EUSKADI, S.A.

SOCIEDAD INFORMATICA DEL GOBIERNO VASCO, S.A.

SOCIEDAD PARA LA GESTION DE CENTRALES HIDROELECTRICAS MUNICIPALES, S.A.

SOCIEDAD PUBLICA DE GESTION AMBIENTAL I.H.O.B.E., S.A.

TECNOLOGIA SANITARIA DE EUSKADI, S.A.

TELEVISION VASCA, S.A.

TENEDORA MUSEO DE ARTE MODERNO Y CONTEMPORÁNEO DE BILBAO, S.L. (1) .

ZAZPITURRI, S.A. (1)

ZUMAIAKO KIROL PORTUA, S.A. (1)

## **CIUDAD AUTÓNOMA DE CEUTA**

AGUAS DE CEUTA EMPRESA MUNICIPAL, S.A.

EMPRESA MUNICIPAL DE LA VIVIENDA DE CEUTA, S.A

PARQUE MARITIMO DEL MEDITERRANEO, S.A.

PUERTA DE AFRICA, S.A.

RADIO TELEVISION DE CEUTA, S.A.

SERVICIOS TRIBUTARIOS DE CEUTA, S.L.

SERVICIOS TURISTICOS CEUTA, S.L.

SOCIEDAD PARA EL FOMENTO Y PROMOCION SOCIOECONOMICA DE CEUTA, S.A.

### **CIUDAD AUTÓNOMA DE MELILLA**

EMPRESA MUNICIPAL DE LA VIVIENDA Y EL SUELO DE MELILLA, S.A.

INFORMACION MUNICIPAL, S.A.

PROYECTO MELILLA, S.A.

V CENTENARIO DE MELILLA, S.A. (SOCIEDAD EN LIQUIDACION)

### **90 <=participación efectiva < 100**

### **JUNTA DE ANDALUCÍA**

CETURSA SIERRA NEVADA, S.A. (1)

LINARES FIBRAS INDUSTRIALES, S.A.

PROMONEVADA, S.A. (1)

SANTANA MOTOR ANDALUCIA, S.L.

SANTANA MOTOR, S.A.

SIERRA NEVADA CLUB AGENCIA DE VIAJES, S.A. (1)

### **DIPUTACIÓN GENERAL DE ARAGÓN**

SOCIEDAD INSTRUMENTAL PARA LA PROMOCION DEL COMERCIO ARAGONES, S.A.

### **COMUNIDAD DE CANARIAS**

GESTION URBANISTICA DE TENERIFE, S.A. (3) .

GESTUR LAS PALMAS, S.A. (3)

SOCIEDAD ANONIMA DE GESTION DEL POLIGONO DEL ROSARIO (3) .

### **DIPUTACIÓN REGIONAL DE CANTABRIA**

SUELO INDUSTRIAL DE CANTABRIA, S.L.

### **JUNTA DE CASTILLA Y LEÓN**

SOCIEDAD DE GESTION URBANISTICA DE CASTILLA-LEON, S.A.(1)

### **GENERALITAT DE CATALUÑA**

AGRUPACION INSTITUTO CARTOGRAFICO

COMERCIAL LA FORJA, S.A.

ENS PER AL CESSAMENT AGRARI, S.L.. (1)

FERROCARRILS DE LA GENERALITAT DE CATALUNYA

PROMOTORA D'EXPORTACIONS CATALANES, S.A.

VIATGES DE MUNTANYA, S.A.

### **JUNTA DE EXTREMADURA**

EDIFICACION Y OBRAS PUBLICAS DE EXTREMADURA, S.A.U.

FOMDISA ANDALUCIA, S.A.(EN LIQUIDACION)

FOMENTO DE JOVENES EMPRENDEDORES EXTREMEÑOS, S.A.U.

FOMENTO DE LA INDUSTRIA DEL TURISMO, OCIO Y TIEMPO LIBRE, S.A.

FOMENTO EXTERIOR DE EXTREMADURA, S.A.

FOMENTO EXTREMEÑO DE INFRAESTRUCTURAS INDUSTRIALES, S.A.U.

FOMENTO EXTREMEÑO DEL MERCADO EXTERIOR, S.A.

FOMENTO Y DISTRIBUCION, S.A.(EN LIQUIDACION)

GESTION Y ESTUDIOS MINEROS, S.A.U.

GESTION Y EXPLOTACION DE SERVICIOS PUBLICOS EXTREMEÑOS, S.A.

INICIATIVAS AGRICOLAS EXTREMEÑAS S.A.

SOCIEDAD DE FOMENTO INDUSTRIAL DE EXTREMADURA, S.A.

SOCIEDAD GESTORA DE POLÍGONOS DE EXTREMADURA, S.A.

URBANIZACIONES DE VIVIENDAS DE EXTREMADURA, S.A.

### **COMUNIDAD DE MADRID**

DEPORTE Y MONTAÑA, S.A. (3)

HISPANAGUA, S.A.

### **REGIÓN DE MURCIA**

INDUSTRIAL ALHAMA, S.A. (1).

### **COMUNIDAD FORAL DE NAVARRA**

CENTRO EUROPEO DE EMPRESAS E INNOVACION DE NAVARRA, S.A.

CIUDAD DEL TRANSPORTE DE PAMPLONA, S.A. (2)

MAGNESITAS DE NAVARRA, S.A.

SOCIEDAD DE DESARROLLO EXTERIOR DE NAVARRA, S.L.

### **COMUNIDAD DE LA RIOJA**

VALDEZCARAY, S.A. (1) .

### **GENERALITAT VALENCIANA**

INSTITUTO VALENCIANO DE LA EXPORTACION, S.A.

POLVALEN SP.ZO.O

RECICLATGE DE RESIDUS LA MARINA ALTA, S.A. (1)

**COMUNIDAD AUTÓNOMA DE EUSKADI**

ABANTO-ZIERBENAKO INDUSTRIALDEA, S.A. (1) .

AIARA ARANEKO INDUSTRIALDEA, S.A. (1) .

ARETXABALETAKO INDUSTRIALDEA, S.A. (1) .

AZKOITIKO INDUSTRIALDEA, S.A. (1) .

AZPEITIAKO INDUSTRIA LURRA, S.A. (1) .

BERGARAKO INDUSTRIALDEA, S.A. (1)

CENTRO DE DESARROLLO EMPRESARIAL MARGEN IZQUIERDA, S.A.(1)

CENTRO DE EMPRESAS DE ZAMUDIO, S.A.

CENTRO DE EMPRESAS E INNOVACION DE ALAVA, S.A. (1) .

EIBARKO INDUSTRIALDEA, S.A. (1)

ELGOIBARKO INDUSTRIALDEA, S.A. (1) .

ELORRIOKO INDUSTRIALDEA, S.A. (1) .

GAS NATURAL DE ALAVA, S.A. (1) .

GERNIKAKO INDUSTRIALDEA, S.A. (1) .

HERNANIKO INDUSTRIALDEA, S.A. (1) .

IGORREKO INDUSTRIALDEA, S.A. (1) .

IRUNGO INDUSTRIALDEA, S.A. (1) .

LASARTE-ORIAKO INDUSTRIALDEA, S.A. (1) .

LAUTADAKO INDUSTRIALDEA, S.A. (1) .

LAZKAOKO INDUSTRIA LURRA, S.A. (1) .

LEGAZPIKO INDUSTRIALDEA, S.A. (1) .

MARGEN INDUSTRIAL Y LOGÍSTICA, S.A. (3)

MENDAROKO INDUSTRIALDEA, S.A. (1) .

MUTRIKUKO INDUSTRIALDEA, S.A. (1) .

NEKAZAL IKERKETA ETA TEKNOLOGIA, S.A. (1) .

OKAMIKAKO INDUSTRIALDEA, S.A. (1) .

OÑATIKO INDUSTRIALDEA, S.A. (1) .

ORDIZIAKO INDUSTRIALDEA, S.A. (1) .

ORDUÑAKO INDUSTRIALDEA, S.A. (1) .

PARQUE TECNOLOGICO DE ALAVA, S.A. (1) .

PARQUE TECNOLOGICO, S.A. (1) .

SOCIEDAD DE DESARROLLO INDUSTRIAL SORTU 2, S.A. (1) .

SOCIEDAD PARA LA PROMOCION Y RECONVERSION INDUSTRIAL, S.A.

SPRILUR, S.A.

TEKEL, S.A. (EN LIQUIDACIÓN)

URBIGA-URUMEA BIDASOALDEA INDUSTRI GARAPENERAKO BALTZUA,  
S.A. (1)

ZARAUZKO INDUSTRIALDEA, S.A. (1) .

ZUATZU PARQUE EMPRESARIAL, S.A. (1).

ZUMARRAGAKO INDUSTRIALDEA, S.A. (1) .

### **70 <=participación efectiva < 90**

#### **JUNTA DE ANDALUCÍA**

APARTAHOTEL TREVENQUE, S.A. (1)

CEDER, PARQUE NATURAL LOS ALCORNOCALES, S.A.(1)

COMERCIALIZADORA DE PRODUCTOS ANDALUCES, S.A.

ESTADIO OLIMPICO DE SEVILLA, S.A.(3)

#### **DIPUTACIÓN GENERAL DE ARAGÓN**

NIEVE DE TERUEL, S.A. (1)

#### **PRINCIPADO DE ASTURIAS**

SOCIEDAD ASTURIANA DE ESTUDIOS ECONOMICOS E INDUSTRIALES,  
S.A. (2) .

#### **COMUNIDAD DE CANARIAS**

CARTOGRAFICA DE CANARIAS, S.A. (3) .

PROMOCIONES EXTERIORES CANARIAS, S.A. (2) .

#### **GENERALITAT DE CATALUÑA**

NUEVA BRU, S.A.

PLANTA D'INCINERACIÓ DE RESIDUS ESPECIALS, S.A.

RIPOLLÉS DESENVOLUPAMENT, S.L.

#### **JUNTA DE EXTREMADURA**

CENTRO DE ESTUDIOS SOCIOECONOMICOS DE EXTREMADURA, S.A. (3)

IBERFUNGUS, S.A.

#### **XUNTA DE GALICIA**

SOCIEDAD ANONIMA DE GESTION DEL CENTRO DE  
SUPERCOMPUTACION DE GALICIA (2)

## **COMUNIDAD FORAL DE NAVARRA**

SAL DOMESTICA, S.A.

SOCIEDAD DE DESARROLLO DE NAVARRA, S.A.

## **COMUNIDAD DE LA RIOJA**

PRORIOJA, S.A.

## **GENERALITAT VALENCIANA**

CIUDAD DE LA LUZ, S.A.

INVERCOVA II-FONDO CAPITAL RIESGO

## **COMUNIDAD AUTÓNOMA DE EUSKADI**

CENTRO DE EMPRESAS E INNOVACION DE MONDRAGON, S.A. (1)

CENTRO PARA EL DESARROLLO EMPRESARIAL E INDUSTRIAL DE LA COMARCA DE BUSTURIALDEA, S.A. (1)

FESTIVAL INTERNACIONAL DE CINE DE SAN SEBASTIAN, S.A. (3) .

GESTION DE CAPITAL RIESGO DEL PAIS VASCO, S.A.

MALLABIAKO INDUSTRIALDEA, S.A.

NATURGAS COMERCIALIZADORA, S.A.

NATURGAS PARTICIPACIONES, S.A.

OARSOALDEKO INDUSTRIALDEA, S.A. (1) .

PARQUE TECNOLOGICO DE SAN SEBASTIAN, S.A. (1)

SOCIEDAD DE GAS DE EUSKADI, S.A.

TOLOSALDEKO APATTAERREKA INDUSTRIA LURRA, S.A. (1)

## **CIUDAD AUTÓNOMA DE CEUTA**

ACUICULTURA DE CEUTA, S.A.

**60 <=participación efectiva < 70**

## **JUNTA DE ANDALUCÍA**

CARTUJA 93, S.A. (3) .

EUROGATE SERVICIOS LOGISTICOS, S.A.

INGENIERÍA Y CALIDAD DEL SUR, A.I.E.

RED DE BANDA ANCHA DE ANDALUCIA, S.A.

## **DIPUTACIÓN GENERAL DE ARAGÓN**

ARAGONESA DE AVALES, SOCIEDAD DE GARANTÍA RECÍPROCA (3)

CENTRO EUROPEO DE EMPRESAS E INNOVACION DE ARAGON, S.A. (2)

FOMENTO Y DESARROLLO VALLE DE BENASQUE, S.A.

NIEVE DE ARAGON, S.A. (1)

PANTICOSA TURISTICA, S.A. (1) .

SERVICIOS URBANOS DE CERLER, S.A.

SOCIEDAD PARA LA PROMOCION DEL AEROPUERTO INTERNACIONAL DE ZARAGOZA, S.A. (3)

URBANIZADORA DE CHIMILLAS, S.A. (3)

### **PRINCIPADO DE ASTURIAS**

EMPRESA ASTURIANA DE SERVICIOS AGRARIOS, S.A.

SOCIEDAD INMOBILIARIA DEL REAL SITIO COVADONGA, S.A.

### **JUNTA DE CASTILLA Y LEÓN**

CENTROS EUROPEOS DE EMPRESAS E INNOVACION DE CASTILLA Y LEON S.A. (3)

### **XUNTA DE GALICIA**

GESTION ENERGETICA DE GALICIA, S.A.

SOCIEDAD PARA EL DESARROLLO INDUSTRIAL DE GALICIA, S.A.

### **COMUNIDAD DE MADRID**

CENTRO DE TRANSPORTES DE COSLADA, S.A. (1) .

CENTRO TECNOLOGICO DE MADRID, S.A. (2) .

### **COMUNIDAD FORAL DE NAVARRA**

NAVARRA DE SUELO INDUSTRIAL, S.A. (2)

### **GENERALITAT VALENCIANA**

INVERCOVA I-FONDO CAPITAL RIESGO

### **COMUNIDAD AUTÓNOMA DE EUSKADI**

VITORIA INTERNATIONAL AIRPORT, S.A. (3)

VIVIENDA Y SUELO DE EUSKADI, S.A.

### **50 <participación efectiva < 60**

### **JUNTA DE ANDALUCÍA**

CENTRO DE TECNOLOGIA DE LAS COMUNICACIONES, S.A.

CENTRO EUROPEO DE EMPRESAS E INNOVACIÓN, S.A.(3)

CETECOM CHILE, S.A.

SOCIEDAD DE COMPONENTES ESPECIALES, S.A. (2) .

SURAVAl, S.G.R.(1)

### **DIPUTACIÓN GENERAL DE ARAGÓN**

ESTACION ADUANERA DE ZARAGOZA Y SERVICIOS COMPLEMENTARIOS, S.A. (1)

## **PRINCIPADO DE ASTURIAS**

SEDES, S.A. (2)

SOCIEDAD MIXTA ASTURIANA DEL TRANSPORTE, S.A. (1)

SOCIEDAD MIXTA DE GESTION Y PROMOCION DEL SUELO, S.A. (2)

SOCIEDAD REGIONAL DE PROMOCION DEL PRINCIPADO DE ASTURIAS,  
S.A. (2)

SOCIEDAD REGIONAL DE TURISMO, S.A. (2)

SRP PARTICIPACIONES, S.L. (2)

## **COMUNIDAD DE CANARIAS**

SOCIEDAD DE AVALES DE CANARIAS, S.G.R. (2)

SOCIEDAD PARA EL DESARROLLO ECONOMICO DE CANARIAS, S.A. (2)

## **DIPUTACIÓN REGIONAL DE CANTABRIA**

ABEREKIN, S.A.(1)

CIUDAD DE TRANSPORTES DE SANTANDER CITRASA, S.A.

EUROGENETICA DEL ECUADOR, S.A.

EUROGENETICA, S.A.

PARQUE EMPRESARIAL DE CANTABRIA, S.L. (3)

SOCIEDAD PARA EL DESARROLLO REGIONAL DE CANTABRIA, S.A.

SUELO INDUSTRIAL DE REINOSA, S.A. (3) .

## **JUNTA DE COMUNIDADES DE CASTILLA-LA MANCHA**

AGENCIA DE GESTION DE LA ENERGIA DE CASTILLA- LA MANCHA

## **JUNTA DE CASTILLA Y LEÓN**

AGRUPACION DE PRODUCTORES DE PATATA DE CASTILLA-LEON, S.A.

## **GENERALITAT DE CATALUÑA**

PARC TECNOLOGIC DEL VALLES, S.A.

SERVEIS DE TURISME I HOSTELERIA CAMPUS, S.A.

SOCIETAT D'ESTIBA DELS PORTS CATALANS, S.A.

TUNEL DE TOSES, CONCESIONARIA DEL ESTADO, S.A. (1)

TUNEL DEL CADI, CESA (1)

VILA UNIVERSITARIA, S.A. (1)

## **XUNTA DE GALICIA**

CENTRO EUROPEO DE EMPRESAS E INNOVACION DE GALICIA, S.A. (1)



SOCIEDAD DE IMAGEN Y PROMOCION TURISTICA DE GALICIA, S.A.

SOCIEDAD GALLEGA DEL MEDIO AMBIENTE, S.A.

### **COMUNIDAD DE MADRID**

CANAL DE COMUNICACIONES UNIDAS, S.A.

HIDRAULICA SANTILLANA, S.A

MADRID 112, S.A.

### **REGIÓN DE MURCIA**

CONSORCIO DEPOSITO FRANCO DE CARTAGENA (2)

### **GENERALITAT VALENCIANA**

PLANTA DE RESIDUS DE IBI, S.A.

RESIDUOS INDUSTRIALES DE LA MADERA Y AFINES, S.A.

VALENCIA FOMENTO EMPRESARIAL S.G.R., S.A.

### **COMUNIDAD AUTÓNOMA DE EUSKADI**

EZTEN-FONDO CAPITAL RIESGO (F.C.R.) (1)

### **participación efectiva <= 50**

### **JUNTA DE ANDALUCÍA**

FOMENTO DE INICIATIVAS CORDOBESAS, SOCIEDAD DE CAPITAL RIESGO, S.A. (3)

INICIATIVAS ECONOMICAS DE ALMERIA, S.C.R., S.A. (6)

### **PRINCIPADO DE ASTURIAS**

CINTURON VERDE DE OVIEDO, S.A. (3) .

CIUDAD INDUSTRIAL VALLE DEL NALON, S.A. (2)

LONJA GIJON-MUSEL, S.A. (2)

### **COMUNIDAD AUTÓNOMA DE BALEARES**

GESTION URBANISTICA DE BALEARES, S.A.(3)

### **COMUNIDAD DE CANARIAS**

GRAN TELESCOPIO CANARIAS, S.A. (2)

PARQUES EOLICOS GAVIOTA, S.A. (2)

### **JUNTA DE CASTILLA Y LEÓN**

SOCIEDAD INVESTIGACION Y EXPLOTACION MINERA DE CASTILLA Y LEON, S.A. (2)

### **GENERALITAT DE CATALUÑA**

PARC EOLIC BAIX EBRE, S.A.(2)

## **REGIÓN DE MURCIA**

SOCIEDAD DE PROMOCION Y EQUIPAMIENTO DEL SUELO DE LORCA (3)

## **COMUNIDAD FORAL DE NAVARRA**

AUTOPISTAS DE NAVARRA, S.A. (2) .

## **GENERALITAT VALENCIANA**

CONSORCIO DE OBRAS Y SERVICIOS DE LA OFICINA DE ARMONIZACION DEL MERCADO INTERIOR (3)

## **COMUNIDAD AUTÓNOMA DE EUSKADI**

BILBAO RIA 2000, S.A. (3) .

## **CIUDAD AUTÓNOMA DE MELILLA**

RESIDUOS DE MELILLA, S.A. (2).

### 4.3. Distribución del grado de participación efectiva en el SPE provincial

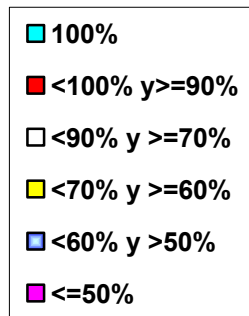
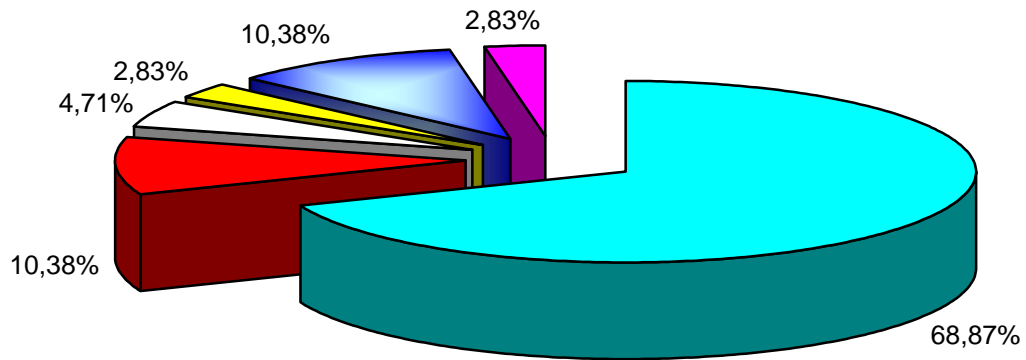

### **4.3. DISTRIBUCIÓN DEL S.P.E. PROVINCIAL SEGÚN EL GRADO DE PARTICIPACIÓN EFECTIVA**

**Participación efectiva = 100**

#### **CABILDO INSULAR DE EL HIERRO**

EMPRESA INSULAR DE SERVICIOS EL MERIDIANO, S.A.

#### **CABILDO INSULAR DE GRAN CANARIA**

CENTRO ATLANTICO DE ARTE MODERNO, S.A.

PROMOCION DEPORTIVA INSULAR, S.A.

SERVICIO INSULAR DE ABASTECIMIENTO DE LECHE, S.A.

#### **CABILDO INSULAR DE TENERIFE**

AUDITORIO DE TENERIFE, S.A.

CASINO PLAYA DE LAS AMERICAS

CASINO SANTA CRUZ, S.A.

CASINO TAORO, S.A.

EMPRESA INSULAR DE ARTESANIA, S.A.

INSTITUCION FERIA DE TENERIFE, S.A.

INSTITUTO MEDICO TENERIFEÑO, S.A.

SOCIEDAD INSULAR PROMOCION MINUSVALIDOS, S.L.

#### **CONSEJO INSULAR DE IBIZA-FORMENTERA**

FERIAS Y CONGRESOS DE IBIZA Y FORMENTERA, S.A.

#### **CONSEJO INSULAR DE MENORCA**

SERVICIO DE INFORMÁTICA LOCAL DE MENORCA

#### **DIPUTACIÓN FORAL DE ALAVA**

ALAVA AGENCIA DE DESARROLLO, S.A.

ARABA ARENA , S.A.

ARABAKO LANAK, S.A.

ASPARRENAKO ELKARTEGIA, S.A. (4) .

CENTRO DE CALCULO DE ALAVA, S.A.

LAUDIOKO ELKARTEGIA, S.A. (4) .

#### **DIPUTACIÓN FORAL DE GUIPUZCOA**

SERVICIOS INFORMATICOS, S.A.

SOCIEDAD CENTRO KURSAAL, S.A. (4)

### **DIPUTACIÓN FORAL DE VIZCAYA**

ABANDOIBARRA, S.A.

AZPIEGITURA, S.A.

BIDEAK-BIZKAIKO BIDEAK, S.A.

BIZKAIKO BASALAN AKZIOZKO BALTZUA, A.B. (S.A.)

BIZKAILUR, S.A.

BOROA SOCIEDAD DE GESTION, S.A.

CENTRO DE DISEÑO INDUSTRIAL, S.A.

EUSKALDUNA JAUREGIA, S.A.

GARBIKER, S.A.

INSTITUTO TUTELAR DE BIZKAIA

LANTIK, S.A.

SALA DE EXPOSICIONES REKALDE, S.L. (4)

### **DIPUTACIÓN PROVINCIAL DE ALICANTE**

EMPRESA PROVINCIAL DE AGUAS COSTABLANCA, S.A.

### **DIPUTACIÓN PROVINCIAL DE ALMERÍA**

E.P. VIVIENDA S.L.

### **DIPUTACIÓN PROVINCIAL DE AVILA**

NATURAVILA, S.A.

### **DIPUTACIÓN PROVINCIAL DE BADAJOZ**

AGROPECUARIA DE LA DIPUTACION DE BADAJOZ, S.A.

### **DIPUTACIÓN PROVINCIAL DE BARCELONA**

PROMOCIO LOCAL D'HABITATGE, S.A.

### **DIPUTACIÓN PROVINCIAL DE CACERES**

SOCIEDAD AGROPECUARIA PROVINCIAL, S.A.

### **DIPUTACIÓN PROVINCIAL DE CÁDIZ**

EMPRESA PROVINCIAL DE INFORMATICA DE CADIZ, S.A.

PROMOTORA GADITANA DE VIVIENDAS SOCIALES, S.A.

TURISMO GADITANO, S.A.

### **DIPUTACIÓN PROVINCIAL DE CORDOBA**

EMPRESA PROVINCIAL DE AGUAS DE CORDOBA, S.A.

EMPRESA PROVINCIAL DE RECAUDACION E INFORMATICA, S.A.

EMPRESA PROVINCIAL DE RESIDUOS SOLIDOS Y MEDIO AMBIENTE, S.A.

PROMOTORA DE VIVIENDAS DE CORDOBA, S.A. (4) .

#### **DIPUTACIÓN PROVINCIAL DE GERONA**

SERVICIOS DE MEJORA Y EXPANSION GANADERA Y GENETICA APLICADA, S.A.P.

#### **DIPUTACIÓN PROVINCIAL DE GRANADA**

CENTRO RECURSOS Y DESARROLLO COMUNITARIO, S.A.

VIVIENDAS SOCIALES DE GRANADA, S.A.

#### **DIPUTACIÓN PROVINCIAL DE JAEN**

SOCIEDAD PROVINCIAL DE ARTES GRAFICAS, S.A.

#### **DIPUTACIÓN PROVINCIAL DE LEÓN**

INSTITUTO DE PROMOCION ECONOMICA DE LEON, S.A.

#### **DIPUTACIÓN PROVINCIAL DE MALAGA**

EMPRESA PROVINCIAL PARA LA VIVIENDA

SOCIEDAD DE PLANIFICACION Y DESARROLLO, S.A.

#### **DIPUTACIÓN PROVINCIAL DE SEVILLA**

CAMPIÑA SIGLO XXI, S.L.

SEVILLA ACTIVA, S.A.

SEVILLA SIGLO XXI, S.A.

SOCIEDAD DE DESARROLLO DE LA PUEBLA DE LOS INFANTES. EL GANCHAL, S.A.

SOCIEDAD PROVINCIAL DE INFORMATICA DE SEVILLA, S.A.

#### **DIPUTACIÓN PROVINCIAL DE VALENCIA**

IMPULSO ECONOMICO LOCAL, S.A.

#### **DIPUTACIÓN PROVINCIAL DE ZARAGOZA**

RESIDENCIA ESTUDIANTIL Y CENTRO DE ESTUDIOS RAMON PIGNATELLI, S.A.

#### **ENTIDAD METROPOLITANA DE SERVICIOS HIDRAULICOS Y TRATAMIENTO DE RESIDUOS**

EMPRESA METROPOLITANA DE SANEAMIENTO, S.A.

SOCIEDAD DE GESTION METROPOLITANA DE ABASTECIMIENTO DE AGUAS, S.A.

#### **ENTIDAD METROPOLITANA DEL TRANSPORTE**

E. D'INFORMACIO I PROMOCIO TRANSPORT

F.C. METROPOLITA DE BARCELONA, S.A

TRANSPORTS DE BARCELONA, S.A.

**MANCOMUNIDAD DE AGUAS DE TXINGUDI**

AGUAS DE TXINGUDI, S.A.

**MANCOMUNIDAD DE AGUAS DEL EMBALSE DEL RIO AÑARBE**

AGUAS DEL AÑARBE, S.A.

**MANCOMUNIDAD DE BAJO GUADALQUIVIR**

GESALQUIVIR, S.A. (4)

**MANCOMUNIDAD DE CAMPO DE GIBRALTAR**

AGUAS DEL CAMPO DE GIBRALTAR, S.A.

RESIDUOS SOLIDOS URBANOS CAMPO DE GIBRALTAR

**MANCOMUNIDAD DE COMARCA DE PAMPLONA**

SERVICIOS DE LA COMARCA DE PAMPLONA, S.A.

**MANCOMUNIDAD DE COMARCA DEL BARCELONES**

E. REHABILITACIO I GESTIO, S.A.

**90 <=Participación efectiva < 100**

**CABILDO INSULAR DE GRAN CANARIA**

CLUB BALONCESTO G.C.-CLARET, S.A.

COMUNIDAD DE AGUAS " LA LUMBRE", S.A

**CABILDO INSULAR DE TENERIFE**

BUENAVISTA GOLF, S.A. (6)

**DIPUTACIÓN FORAL DE ALAVA**

NATURGOLF, S.A. (4)

SOCIEDAD ANONIMA DE GESTION DE LOS CENTROS HISTORICOS DE ALAVA (4) .

**DIPUTACIÓN FORAL DE GUIPUZCOA**

URNIETA-LANTZEN, S.A. (4) .

**DIPUTACIÓN FORAL DE VIZCAYA**

APARCAMIENTO DISUASORIO DE CAMIONES DE VIZCAYA, S.A. (4) .

**DIPUTACIÓN PROVINCIAL DE BARCELONA**

SOCIEDAD MUNICIPAL D'HABITATGES D'AVINYO, S.L. (4)

**DIPUTACIÓN PROVINCIAL DE GRANADA**

INFRAESTRUCTURAS Y EQUIPAMIENTOS

**DIPUTACIÓN PROVINCIAL DE LERIDA**

SERVEI D'ANALISI DE SOLS, S.A. (4)

## **DIPUTACIÓN PROVINCIAL DE SEVILLA**

SEVILLA RURAL, TURISMO DE LA PROVINCIA DE SEVILLA, S.A.

### **70 <=Participación efectiva < 90**

#### **CABILDO INSULAR DE TENERIFE**

INSTITUTO TECNOLOGICO DE ENERGIAS RENOVABLES, S.A. (4)

#### **DIPUTACIÓN FORAL DE GUIPUZCOA**

CENTRO EUROPEO DE EMPRESAS E INNOVACION BERRILAN, S.A. (4) .

#### **DIPUTACIÓN FORAL DE VIZCAYA**

FERIA INTERNACIONAL DE MUESTRAS DE BILBAO (4)

PARQUE INDUSTRIAL DE ABANTO-CIERVANA, S.A.

#### **DIPUTACIÓN PROVINCIAL DE ALBACETE**

INSTITUTO TECNICO AGRONOMICO PROVINCIAL, S.A.

### **60 <=Participación efectiva < 70**

#### **CABILDO INSULAR DE TENERIFE**

SOCIEDAD DE FOMENTO E INVERSIONES DE TENERIFE,S.A. (6)

#### **DIPUTACIÓN FORAL DE ALAVA**

CENTRO DE TRANSPORTE DE VITORIA, S.A. (4)

#### **DIPUTACIÓN FORAL DE VIZCAYA**

CENTRO DE EMPRESAS E INNOVACION DE BIZCAIA, S.A. (5)

### **50 <Participación efectiva < 60**

#### **CABILDO INSULAR DE TENERIFE**

CULTIVOS VEGETALES IN VITRO TENERIFE, S.A.

MERCADOS CENTRALES DE ABASTECIMIENTO DE TENERIFE, S.A. (6)

PROMOCION EXTERIOR DE TENERIFE, S.A. (4)

#### **DIPUTACIÓN FORAL DE ALAVA**

HAZIBIDE, S.A. (4)

#### **DIPUTACIÓN FORAL DE GUIPUZCOA**

ZARAMAREN ERABILPEN GARBIA, S.A.(6)

#### **DIPUTACIÓN FORAL DE VIZCAYA**

SEED CAPITAL DE BIZKAIA, FONDO DE CAPITAL RIESGO (5)

SOCIEDAD GESTORA DE FONDOS DE CAPITAL RIESGO, S.A.(5)



## **DIPUTACIÓN PROVINCIAL DE ALMERÍA**

GESTION DE AGUAS DEL LEVANTE ALMERIENSE, S.A.

## **DIPUTACIÓN PROVINCIAL DE BARCELONA**

HOSPITAL CLINICO Y PROVINCIAL DE BARCELONA (6) .

## **DIPUTACIÓN PROVINCIAL DE VALENCIA**

EMPRESA GENERAL VALENCIANA DEL AGUA, S.A.

GESTION INTEGRAL DE RESIDUOS SOLIDOS URBANOS, S.A.

### **0 <Participación efectiva <= 50**

## **CABILDO INSULAR DE TENERIFE**

ASOCIACION MIXTA DE COMPENSACION DEL POLIGONO VALLE DE  
GUIMAR (5)

COMUNIDAD DE AGUAS "POZO LA QUINTA" (6)

## **DIPUTACIÓN PROVINCIAL DE ALBACETE**

SDAD. RECUPERACION ARTESANIA RIOPAR, S.A.(5)

#### 4.4. Distribución del grado de participación efectiva en el SPE municipal

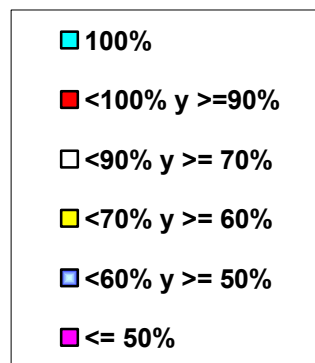
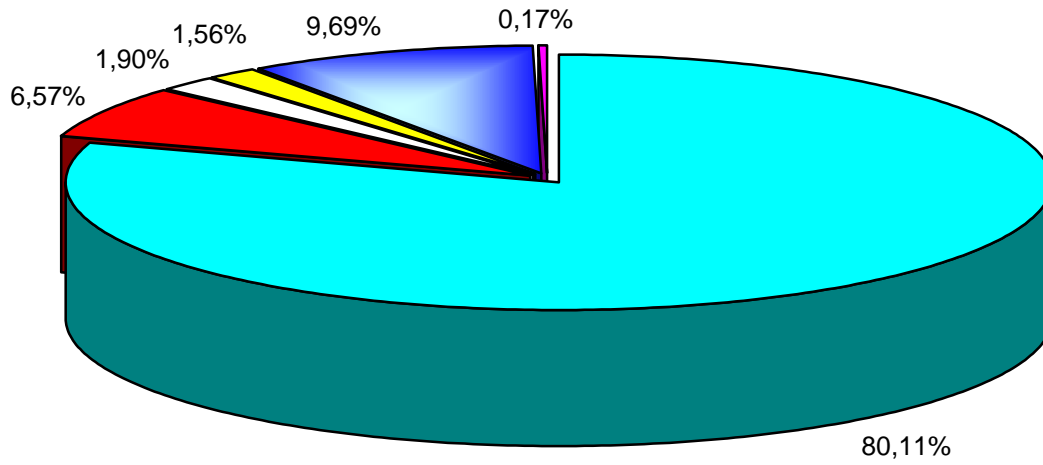

#### **4.4. DISTRIBUCIÓN DEL S.P.E. MUNICIPAL SEGÚN EL GRADO DE PARTICIPACIÓN EFECTIVA**

**Participación efectiva = 100**

##### **AYUNTAMIENTO DE ADEJE**

EMPRESA MIXTA DE RECAUDACION DE RECURSOS LOCALES

VIVIENDAS DE ADEJE, S.A.

##### **AYUNTAMIENTO DE ALANÍS**

SOLANA DE LA BERNALDA, S.A. (7)

##### **AYUNTAMIENTO DE ALBACETE**

ESTACION MUNICIPAL DE AUTOBUSES DE ALBACETE, S.A

##### **AYUNTAMIENTO DE ALCALÁ LA REAL**

AGUAS DE ALCALÁ LA REAL EMPRESA MUNICIPAL, S.A

##### **AYUNTAMIENTO DE ALCAÑIZ**

RADIO BAJO ARAGON, S.L.

##### **AYUNTAMIENTO DE ALCÁZAR DE SAN JUAN**

S. MERC. AGUAS DE ALCAZAR, S.A.

VIVEROS ABEDUL, S.L.

##### **AYUNTAMIENTO DE ALCOBENDAS**

EMPRESA MUNICIPAL AUXILIAR DE RECAUDACION, S.A.

SEROMAL, S.A. MUNICIPAL DE CONSTRUCCION Y CONSERVACION  
ALCOBENDAS

SOCIEDAD DE GESTION DEL PATRIMONIO INMOBILIARIO MUNICIPAL DE  
ALCOBENDAS, S.A.

##### **AYUNTAMIENTO DE ALCORCÓN**

EMPRESA DE SERVICIOS MUNICIPALES, S.A.

EMPRESA MUNICIPAL GESTION INMOBILIARIA ALCORCON, S.A.

##### **AYUNTAMIENTO DE ALDEAMAYOR DE SAN MARTÍN**

EMPRESA MUNICIPAL DE LA VIVIENDA DE ALDEAMAYOR, S.A.

##### **AYUNTAMIENTO DE ALEGRIA-DULANTZI**

HENAYO PROMOCION INDUSTRIAL, S.L.

## **AYUNTAMIENTO DE ALGECIRAS**

E.M. MEDIOS COMUNICACION, S.L.

## **AYUNTAMIENTO DE ALLARIZ**

MEDIOAMBIENTAL ALARICANA, S.A.

REATUR, S.A.

## **AYUNTAMIENTO DE ALMANSA**

EMISORA MUNICIPAL DE ALMANSA, S.A.

## **AYUNTAMIENTO DE ALMERÍA**

EMPRESA MUNICIPAL DE TRANSPORTES DE ALMERIA S.A.

## **AYUNTAMIENTO DE ALMONTE**

ALMONTE TERRITORIO SOSTENIBLE

DOÑANA COMUNICACIÓN, S.A.

EMPRESA MUNICIPAL VIVIENDAS DE ALMONTE, S.A.

INIC. IND. EL TOMILLAR, S.A.

## **AYUNTAMIENTO DE ALMUÑECAR**

ALTUR, S.A.

## **AYUNTAMIENTO DE ALTEA**

RADIO ALTEA, S.L.

## **AYUNTAMIENTO DE ANTEQUERA**

E.M. AGUAS DEL TORCAL DE ANTEQUERA

PROM. EXP. REC. ANTEQUERA Y CM, S.A.

## **AYUNTAMIENTO DE ARAHAL**

DESARROLLO ECONÓMICO Y SOCIAL DE ARAHAL, S.L. (7)

EL "ALARBADERO", S.A.(7)

## **AYUNTAMIENTO DE ARGANDA DEL REY**

S. FOMENTO DE ARGANDA DEL REY, S.A.

## **AYUNTAMIENTO DE ARMILLA**

ARMUVISSA I, S.A.

FERMASA

## **AYUNTAMIENTO DE ASTIGARRAGA**

ASTIK LANTZEN, S.A.

ASTIRRAGA LANTZEN, S.A.

## **AYUNTAMIENTO DE AVILÉS**

SOCIEDAD DE DESARROLLO LA CURTIDORA, S.A.

## **AYUNTAMIENTO DE AZKOITIA**

AZKOITIA LANTZEN, S.A.

## **AYUNTAMIENTO DE AZPEITIA**

AZPEITIA LANTZEN, S.A.

LAPATX ZABORTEGIA, S.A.

## **AYUNTAMIENTO DE AZUAGA**

FOMENTO CAMPIÑA SUR, S.A.

## **AYUNTAMIENTO DE BADAJOZ**

INMOBILIARIA MUNICIPAL, S.A

MATADERO MUNICIPAL DE BADAJOZ, S.A.

## **AYUNTAMIENTO DE BADALONA**

BADALONA COMUNICACIÓ, S.A.

BADALONA GESTIO ASSISTENCIAL, S.L.

CONC. I PROMOTORA D'APARCAMENTS, S.A.

ENS DE GESTIO URBANISTICA, S.A.

HOSPITAL MUNICIPAL DE BADALONA, S.A.

REACTIVACIO BADALONA, S.A.

SERVEI CONTROL D'APARCAMENT, S.L.

## **AYUNTAMIENTO DE BARACALDO**

SOCIEDAD GESTION URBANISTICA ERETZA, S.A.

TEATRO BARACALDO, S.A.

## **AYUNTAMIENTO DE BARCELONA**

22@BCN, S.A.

FOMENT DE CIUTAT VELLA, S.A.

INFORMACION Y COMUNICACION DE BARCELONA, S.A. SOCIETAT PRIVADA MUNICIPAL

INFRAESTRUCTURAS 2004, S.A.

PRO NOU BARRIS, S.A.

SELECTIVES METROPOLITANES, S.A.

SOCIEDAD MUNICIPAL DE APARCAMIENTOS Y SERVICIOS, S.A.

SOCIETAT MUNICIPAL BARCELONA GESTIÓ URBANÍSTICA, S.A.

SOLUCIONES INTEGRALES PARA LOS RESIDUOS, S.A.

SPM BARCELONA ACTIVA, S.A.

SPM BARCELONA, PROMOCION DE INSTALACIONES OLIMPICAS, S.A.

SPM PARQUE ZOOLOGICO DE BARCELONA, S.A.

TRATAMIENTO Y ELIMINACION DE RESIDUOS, S.A.

### **AYUNTAMIENTO DE BEMBIBRE**

PROMOTORA INDUSTRIAL DEL BIERZO ALTO, S.A.

### **AYUNTAMIENTO DE BENACAZÓN**

BENACAZÓN MUNICIPAL DE SERVICIOS AUTÓNOMOS, S.L. (7)

### **AYUNTAMIENTO DE BENALMÁDENA**

EMABESA

GESTION DE RECURSOS E INGRESOS, S.L.

PROMOCION VIVIENDAS SUELOS Y EVENTOS

PROYECTO OLIMPO DE BENALMADENA, S.A.

PUERTO DEPORTIVO

### **AYUNTAMIENTO DE BENASQUE**

ENERGIAS DE BENASQUE, S.L.

### **AYUNTAMIENTO DE BERANTEVILLA**

PROMOCION INDUSTRIAL BERANTEVILLA, S.A.

### **AYUNTAMIENTO DE BERGARA**

BERGARAKO BIHARGINTZA 98, S.A.

### **AYUNTAMIENTO DE BERMEO**

BERUALA, S.A.

### **AYUNTAMIENTO DE BILBAO**

BILBAO INICIATIVAS TURÍSTICAS, S.A.

CENTRO DE ACTIVIDADES CULTURALES TEATRO ARRIAGA, S.A.

CENTRO INFORMATICO MUNICIPAL DE BILBAO, S.A.

COMPAÑIA DISTRIBUIDORA DE GAS DE BILBAO, S.A. (7) .

FUNICULAR DE ARTXANDA, S.A.

LAN EKINTZA-BILBAO, S.A.

MATADERO DE BILBAO, S.A.

SOCIEDAD PARA LA PROMOCION Y DESARROLLO DE BILBAO, S.A.

SOCIEDAD URBANISTICA DE REHABILITACION DE BILBAO, S.A.

### **AYUNTAMIENTO DE BLANES**

HABITATGES MUNICIPALS, S.A.

MITJANS DE COMUNICACIO MUNICIPALS, S.A.

### **AYUNTAMIENTO DE BOADILLA DEL MONTE**

E. M. SUELO Y VIVIENDA DE BOADILLA DEL MONTE, S.A.

### **AYUNTAMIENTO DE BULLAS**

BULLAS TURISTICA, S.A.

### **AYUNTAMIENTO DE BURGOS**

ESTACIONAMIENTOS Y GARAJES MUNICIPALES, S.A.

### **AYUNTAMIENTO DE BURGUILLOS**

BURGUILLOS NATURAL, S.L. (7)

### **AYUNTAMIENTO DE CACABELOS**

CAMPO DE SAN BARTOLO, S.A.

### **AYUNTAMIENTO DE CÁCERES**

GESTION MUNICIPAL AYUNTAMIENTO DE CACERES, S.A.

### **AYUNTAMIENTO DE CÁDIZ**

AGUAS DE CADIZ, S.A.

CEMENTERIO MANCOMUNADO BAHIA DE CADIZ, S.A. (7)

EMPRESA MUNICIPAL DE APARCAMIENTOS, S.A.

PROMOCION Y GESTION DE VIVIENDAS DE CADIZ, S.A.

SOCIEDAD MUNICIPAL FOMENTO ECONOMICO CADIZ 2000, S.A.

## **AYUNTAMIENTO DE CALAMOCHA**

S. ACCION Y BIENESTAR SOCIAL, S.L.

S. CULTURAL Y DEPORTIVA, S.L.

S. FOMENTO, CONSTRUCCION Y PROMOCION, S.L.

## **AYUNTAMIENTO DE CALATAYUD**

COMPAÑIA PROM. MUNICIPAL Y SOCIAL

MEDIAVEGA BILBILITANA, S.L.

## **AYUNTAMIENTO DE CALVIÁ**

CALVIA 2000, S.A.

LLAR DE CALVIA, S.A.

## **AYUNTAMIENTO DE CARDONA**

S. GESTIÓ DE SERVEIS, S.L.

SAL ROJA DE CARDONA, S.L.

## **AYUNTAMIENTO DE CARMONA**

LIMANCAR, S.L.

## **AYUNTAMIENTO DE CARTAGENA**

CASCO ANTIGUO CARTAGENA, S.A.

POLIGONO INDUSTRIAL DE CARTAGENA, S.A. (7) .

## **AYUNTAMIENTO DE CASTELLDEFELS**

CASTELLDEFELS PROJECCIONS, S.A.

JARFELS, S.A.

SOCIETAT D'APARCAMENTS, S.A.

## **AYUNTAMIENTO DE CASTELLÓN DE LA PLANA**

GESTORA URBANA MUNICIPAL DE CASTELLON, S.A.

## **AYUNTAMIENTO DE Cerdanyola del Vallés**

S. PRIVADA MUNICIPAL OPCIONES, S.A.

## **AYUNTAMIENTO DE CHICLANA DE LA FRONTERA**

E.M. DE AGUAS DE CHICLANA, S.A.

EMPRESA MUNICIPAL DE CHICLANA , S.A.



## **AYUNTAMIENTO DE CINTRUENIGO**

CINTRUENIGO DE SERVICIOS MUNICIPALES S.R.L.

## **AYUNTAMIENTO DE CÓRDOBA**

AUTOBUSES DE CORDOBA, S.A.

EMPRESA MUNICIPAL DE AGUAS DE CORDOBA, S.A.

PROYECTOS SIGLO XXI, S.A.

SANEAMIENTOS DE CORDOBA, S.A.

VIVIENDAS MUNICIPALES DE CORDOBA, S.A.

## **AYUNTAMIENTO DE CORIA**

EMDECORIA, S.L.

## **AYUNTAMIENTO DE COSLADA**

EMPRESA MUNICIPAL DE LA VIVIENDA DE COSLADA, S.A.

## **AYUNTAMIENTO DE CUENCA**

E. DE MADERAS DE CUENCA, S.A.

## **AYUNTAMIENTO DE CULLERA**

E.M. URBANIZADORA DE CULLERA, S.A.

## **AYUNTAMIENTO DE DON BENITO**

AGRICOLA MUNICIPAL DE DON BENITO, S.A.

## **AYUNTAMIENTO DE ECIJA**

AGUAS DE ECIJA, S.A.

E.M. DE CONSTRUCCION, S.A.

E.M. GESTION TRIBUTARIA, S.L.

NUEVA ECIJA, S.A.

SOCIEDAD ECIJANA PARA EL DESARROLLO ECONOMICO , S.A. (7)

## **AYUNTAMIENTO DE EIBAR**

INMOBILIARIA MUNICIPAL EIBARRESA, S.L.

## **AYUNTAMIENTO DE EL ESPINAR**

MADERAS EL ESPINAR, S.A.

## **AYUNTAMIENTO DE EL SAUZAL**

SEMUSA

## **AYUNTAMIENTO DE EL VENDRELL**

EL VENDRELL COMUNICACIO, S.L.

EL VENDRELL ESPORT I LLEURE, S.L.

S. DESENVOLUPAMENT URBA, S.A.

## **AYUNTAMIENTO DE EL VISO DE ALCOR**

SOCIEDAD ANÓNIMA MUNICIPAL GESTIÓN URBANÍSTICA DE EL VISO DE ALCOR (7)

## **AYUNTAMIENTO DE ELCHE**

INICIATIVAS Y TRANSPORTE DE ELCHE, S.A.

PROMOCIONES E INICIATIVAS MUNICIPALES DE ELCHE, S.A.

## **AYUNTAMIENTO DE ELDA**

EMPRESA MUNICIPAL DE INFORMACION DE ELDA, S.A.

EMPRESA MUNICIPAL DE URBANIZACIONES DE ELDA, S.A.

INICIATIVAS DE ELDA, S.A.

## **AYUNTAMIENTO DE ESTEPONA**

ESTEPONA XXI CONTROL CONTABLE, S.L.

ESTEPONA XXI CONTROL SERVICIOS, S.L.

PROMOCIÓN Y COMUNICACIÓN ESTEPONA, S.L.

SERVICIOS MUNICIPALES ESTEPONA, S.L.

## **AYUNTAMIENTO DE FUENGIROLA**

ASERSAM

EQUIPO DE APOYO, S.A.

PARCESAM

PARQUESAM

PUERTO DEPORTIVO, S.A.

SERVICIOS Y MANTENIMIENTO, S.A.

## **AYUNTAMIENTO DE FUENLABRADA**

E. PROMOCION URBANISTICA DE FUENLABRADA, S.A.

E.M. FUENLABRADA MEDIOS DE COMUNICACION, S.A.

E.M. TRANSPORTES DE FUENLABRADA, S.A.

E.MIXTA DE LIMPIEZA DE FUENLABRADA, S.A.

## **AYUNTAMIENTO DE FUENTE DEL MAESTRE**

MATADERO DE LA FUENTE, S.L.

## **AYUNTAMIENTO DE GANDÍA**

TELEVISION PUBLICA GANDIA, S.L.

## **AYUNTAMIENTO DE GAVÁ**

E. PRESTACIO DE SERVEIS AL CIUTADA, S.A.

GAVA TELEVISION

GAVANENCA D'OBRES, S.L.

GAVANENCA DE TERRENYS I INMOBLES, S.A.

## **AYUNTAMIENTO DE GELVES**

PROMOCIÓN LOCAL DE GELVES, S.L. (7)

PUERTO GELVES, S.L.

## **AYUNTAMIENTO DE GERENA**

SOCIEDAD DE DESARROLLO GERENA SIGLO XXI, S.L. (7)

## **AYUNTAMIENTO DE GERONA**

DEPURACIO D`AIGUES RESIDUALS, S.A. (7) .

INCINERACIO DE RESIDUS SOLIDS URBANS, S.A. (7) .

INICIATIVAS Y PROYECTOS MUNICIPALES, S.A.

## **AYUNTAMIENTO DE GETAFE**

EMPRESA MUNICIPAL DEL SUELO Y LA VIVIENDA DE GETAFE

GETAFE INICIATIVAS, S.A.

LIMPIEZA Y MEDIO AMBIENTE, S.A. MUNICIPAL

## **AYUNTAMIENTO DE GIJÓN**

CENTRO MUNICIPAL DE EMPRESAS DE GIJON, S.A.

EMPRESA MUNICIPAL DE AGUAS DE GIJON, S.A.

EMPRESA MUNICIPAL DE LA VIVIENDA DE GIJON, S.L.

EMPRESA MUNICIPAL DE LIMPIEZAS DE GIJON, S.A.

EMPRESA MUNICIPAL DE TRANSPORTES URBANOS DE GIJON, S.A.

EMPRESA MUNICIPAL DEL TEATRO JOVELLANOS DE GIJON, S.A.

## **AYUNTAMIENTO DE GRANADA**

EMPRESA MUNICIPAL DE LA VIVIENDA Y EL SUELO, S.A.

EMPRESA MUNICIPAL DEL CEMENTERIO, S.A.

## **AYUNTAMIENTO DE GRIÑÓN**

E.M. DE LA VIVIENDA DE GRIÑÓN, S.A.

## **AYUNTAMIENTO DE GUARDAMAR DEL SEGURA**

MARINA DE LAS DUNAS, S.A.

## **AYUNTAMIENTO DE GUAREÑA**

AGROPECUARIA MUNICIPAL GUAREÑA, S.A.

## **AYUNTAMIENTO DE GUECHO**

PUERTO DEPORTIVO EL ABRA-GETXO, S.A. (7) .

## **AYUNTAMIENTO DE HELECHOSA DE LOS MONTES**

APROVECHAMIENTO DE RECURSOS NATURALES, S.L.

## **AYUNTAMIENTO DE HERRERA DEL DUQUE**

HEFORSA (EN LIQUIDACION)

## **AYUNTAMIENTO DE HIGUERA LA REAL**

SOCIEDAD DESARROLLO DE HIGUERA, S.A

## **AYUNTAMIENTO DE HONDARRIBIA**

HONDARRIBIA LANTZEN, S.A.

## **AYUNTAMIENTO DE HUELVA**

EMPRESA MUNICIPAL DE AGUAS DE HUELVA, S.A

EMPRESA MUNICIPAL DE LA VIVIENDA DE HUELVA, S.A.

EMPRESA MUNICIPAL DE TRANSPORTES URBANOS, S.A

EMPRESA MUNICIPAL HUELVA DEPORTE, S.L.

EMPRESA MUNICIPAL LIMPIEZA DE COLEGIOS Y DEPENDENCIAS MUNICIPALES, S.A.

SOCIEDAD DE FOMENTO INDUSTRIAL HUELVA ALIMENTARIA, S.A.

## **AYUNTAMIENTO DE HUÉVAR DEL ALJARAFE**

SOCIEDAD PARA EL DESARROLLO INDUSTRIAL DE HUEVAR, S.L. (7)

## **AYUNTAMIENTO DE IRÚN**

AGENCIA DE DESARROLLO DEL BIDASOA (7)

IRUNGO ETXEBIZITZARAKO ELK. PUB. - SDAD. PUB. DE VIVIENDA DE IRUN

### **AYUNTAMIENTO DE IRUÑA DE OCA**

SOCIEDAD URBANISTICA, S.A.

### **AYUNTAMIENTO DE JAEN**

EMPRESA PUBLICA DE APARCAMIENTOS Y SERVICIOS MUNICIPALES,  
S.A.

SOCIEDAD MUNICIPAL DE VIVIENDA DE JAEN, S.A.

### **AYUNTAMIENTO DE JÁVEA**

E.M. DE AGUAS DE JAVEA

### **AYUNTAMIENTO DE JEREZ DE LA FRONTERA**

AGUAS DE JEREZ EMPRESA MUNICIPAL, S.A.

CIRCUITO DE JEREZ, S.A. (7)

CORPORACION MUNICIPAL DE JEREZ, S.A.

EMPRESA MUNICIPAL DE LA VIVIENDA DE JEREZ, S.A.

EMPRESA MUNICIPAL DEL SUELO DE JEREZ, S.A.

EXPLOTACIONES DE LOS MONTES DE PROPIOS, EMPRESA MUNICIPAL,  
S.A.

JEREZ COMUNICACION MUNICIPAL, S.A.

JEREZ RECAUDACION Y SERVICIOS, S.A.

### **AYUNTAMIENTO DE L'HOSPITALET DE LLOBREGAT**

LA FARGA, GESTIO D'EQUIPAMENTS MUNICIPALS, S.A.

S.P.M. APARCAMIENTOS Y SERVICIOS DE L'HOSPITALET DE LLOBREGAT,  
S.A.

### **AYUNTAMIENTO DE LA CAROLINA**

EMPRESA PUBLICA INICIATIVAS CAROLINENSES

### **AYUNTAMIENTO DE LA CORUÑA**

EMPRESA MUNICIPAL DE AGUAS DE LA CORUÑA, S.A.

### **AYUNTAMIENTO DE LA LAGUNA**

RADIO AGUERE, S.A.

SOCIEDAD MUNICIPAL DE VIVIENDAS DE SAN CRISTOBAL DE LA LAGUNA,  
S.A.

### **AYUNTAMIENTO DE LA PUEBLA DE CAZALLA**

MORISCA DE COMUNIACIÓN, S.A.

PRODEPUEBLA, S.L. (7)

## **AYUNTAMIENTO DE LA RINCONADA**

RINCONADA SIGLO XXI E.M. VIVIENDA, S.A.

SODERIN, S.A. (7)

## **AYUNTAMIENTO DE LA RODA DE ANDALUCÍA**

SOCIEDAD PARA EL DESARROLLO DE LA RODA DE ANDALUCÍA, S.A. (7)

## **AYUNTAMIENTO DE LAGUNA DE DUERO**

EL PRADO BOYAL, S.A.

## **AYUNTAMIENTO DE LAREDO**

E. M. VIVIENDA DE LAREDO, S.A.

## **AYUNTAMIENTO DE LAS NAVAS DEL MARQUÉS**

MONTES DE LAS NAVAS, S.A. (7)

## **AYUNTAMIENTO DE LAS PALMAS DE GRAN CANARIA**

EMPRESA DE RECAUDACION EJECUTIVA DE LAS PALMAS, S.A.

FIESTAS DEL CARNAVAL DE LAS PALMAS, S.A.

GUAGUAS MUNICIPALES, S.A.

HOTEL SANTA CATALINA, S.A.

S.M. APARCAMIENTOS Y GESTION URBANISTICA LAS PALMAS DE GRAN CANARIA, S.A.

## **AYUNTAMIENTO DE LAS ROZAS DE MADRID**

SOCIEDAD URBANISTICA MUNICIPAL NOVAPARK, S.A.

## **AYUNTAMIENTO DE LEBRIJA**

INMUVISA DE LEBRIJA

## **AYUNTAMIENTO DE LEGANÉS**

EMPRESA MUNICIPAL DEL SUELO DE LEGANES, S.A.

LEGACOM COMUNICACIONES, S.A.

## **AYUNTAMIENTO DE LEGAZPI**

ERRIGINTZA, S.A.

## **AYUNTAMIENTO DE LERIDA**

AUTOBUSOS DE LLEIDA, S.A.

EMPRESA MUNICIPAL D'URBANISME DE LLEIDA, S.L.

EMPRESA MUNICIPAL DE SERVEIS COMUNITARIS, S.A.

## **AYUNTAMIENTO DE LOJA**

MEDIOS DE COMUNICACION DE LOJA, S.A.

## **AYUNTAMIENTO DE LORA DEL RÍO**

SOCIEDAD COMARCAL LA ACEÑA, S.L. (7)

SOCIEDAD PARA EL DESARROLLO ECONÓMICO LOREÑO, S.L. (7)

## **AYUNTAMIENTO DE LORCA**

LIMPIEZA MUNICIPAL, S.A.

SUELO Y VIVIENDA, S.A.

## **AYUNTAMIENTO DE LOS BARRIOS**

GEST. AGROP. Y MA. LOS ALCORNOCALES

INICIATIVAS LOS BARRIOS, S.A.

## **AYUNTAMIENTO DE LOS CORRALES**

CORRALEÑA DE DESARROLLO Y FOMENTO ECONÓMICO, S.A. (7)

## **AYUNTAMIENTO DE LOS PALACIOS Y VILLAFRANCA**

EL PALMAR

INICIATIVAS DE DESARROLLO DE LOS PALACIOS, S.L. (7)

## **AYUNTAMIENTO DE LOS REALEJOS**

MEDIOS DE COMUNICACION MUNICIPALES DE LOS REALEJOS, S.L.

## **AYUNTAMIENTO DE MADRID**

EMPRESA DE RECAUDACION EJECUTIVA, S.A.

EMPRESA MUNICIPAL CAMPO DE LAS NACIONES, S.A.

EMPRESA MUNICIPAL DE LA VIVIENDA, S.A.

EMPRESA MUNICIPAL DE TRANSPORTES DE MADRID, S.A.

EMPRESA MUNICIPAL DEL SUELO, S.A.

EMPRESA MUNICIPAL ESTACION SUR DE AUTOBUSES, S.A.

METRO DE MADRID, S.A. (7)

## **AYUNTAMIENTO DE MAHÓN**

PROMOCIONS URBANISTIQUES, S.L.

## **AYUNTAMIENTO DE MAIRENA DE ALJARAFE**

SOLGEST

## **AYUNTAMIENTO DE MAJADAHONDA**

PATRIMONIO MUNICIPAL MAJADAHONDA, S.A.

## **AYUNTAMIENTO DE MALAGA**

EMPRESA MALAGUEÑA DE TRANSPORTES, S.A.M.

EMPRESA MUNICIPAL DE AGUAS DE MALAGA, S.A.

EMPRESA MUNICIPAL DE INICIATIVAS Y ACTIVIDADES EMPRESARIALES DE MALAGA, S.A.

GESTION TRIBUTARIA, S.A.M.

PARQUE DEL OESTE, S.A.M.

## **AYUNTAMIENTO DE MANRESA**

AGUAS DE MANRESA, S.A.

FOMENTO DE LA REHABILITACION URBANA DE MANRESA, S.A.

## **AYUNTAMIENTO DE MARBELLA**

ACTIVIDADES DEPORTIVAS 2000, S.L.

ACTIVOS LOCALES, S.L.

BANANA BEACH , S.L.

COMPRAS 2000, S.L.

CONTRATAS 2000, S.L.

CONTROL DE SERVICIOS LOCALES, S.L.

CONTROL LIMP. ABAST. SUM. 2000, S.L.

DIFUSION Y COMUNICACION 2000, S.L.

EVENTOS 2000, S.L.

EXPLOTACIONES HOTELERAS DEL CLUB MARÍTIMO DE MARBELLA, S.A.

GERENCIA DE COMPRAS Y CONTRATACIÓN MARBELLA, S.L.

GERENCIA DE OBRAS Y SERVICIOS MARBELLA, S.L.

JARDINES 2000, S.L.

NORTIA, S.L.

PATRIMONIO LOCAL, S.L.

PLAN LAS ALBARIZAS, S.L.

PLANEAMIENTO 2000, S.L.

RESIDUOS SOLIDOS URBANOS, S.L.



SANIDAD Y CONSUMO 2000, S.L.

SUELO URBANO, S.L.

TRANSPORTES LOCALES 2000, S.L.

TRIBUTOS 2000, S.L.

TROPICANA 2000, S.L.

TURISMO 2000, S.L.

ZULOIL SUMINISTROS, S.L.

### **AYUNTAMIENTO DE MARCHENA**

E.M. EXPLOTACIÓN AGRÍCOLA MARCHENERA, S.L.

S.L.M. MEDIOS DE COMUNICACION DE MARCHENA

SOCIEDAD PARA EL DESARROLLO ECONÓMICO DE MARCHENA, S.L.M.

### **AYUNTAMIENTO DE MATARÓ**

AGUAS DE MATARO, S.A.

PROMOCIONES URBANISTICAS DE MATARO, S.A.

### **AYUNTAMIENTO DE MÉRIDA**

AGUAS DE MÉRIDA, S.L.

### **AYUNTAMIENTO DE MIERES**

EMPRESA MUNICIPAL DE TRANSPORTES, S.A.

### **AYUNTAMIENTO DE MOLLET DEL VALLÈS**

E.M.FORM. OCUP. I L'OCUPACIO, S.L.

MERCAMOLLET, S.A.

MOLLET DE COMUNICACIÓ, S.L.

PROM. SOL M DE MOLLET, S.A.

### **AYUNTAMIENTO DE MONACHIL**

PROMONACHIL SIERRA NEVADA, S.A.

### **AYUNTAMIENTO DE MONESTERIO**

PROMOTORA MUNICIPAL DE LA VIVIENDA, S.A.

### **AYUNTAMIENTO DE MONTERRUBIO DE LA SERENA**

EMPRESA MUNICIPAL DE TURISMO RURAL, S.L.

EMPRESA PÚBLICA MUNICIPAL DE OBRAS, S.L.

## **AYUNTAMIENTO DE MORÓN DE LA FRONTERA**

ALTOS DEL SUR DE SEVILLA, S.A. (7)

## **AYUNTAMIENTO DE MOSTOLES**

EMPRESA MUNICIPAL DE PROMOCION ECONOMICA DE MOSTOLES, S.A.

INSTITUTO MUNICIPAL DE COMUNICACION, S.A.

INSTITUTO MUNICIPAL DEL SUELO DE MOSTOLES, S.A.

## **AYUNTAMIENTO DE MOTRIL**

EMPRESA MUNICIPAL DE LA VIVIENDA DE MOTRIL

LIMPIEZA PUBLICA COSTA TROPICAL

RADIO M. MOTRILEÑA, S.L.

## **AYUNTAMIENTO DE NIEBLA**

S. NIEBLA PARA LA VIVIENDA, S.L.

## **AYUNTAMIENTO DE OLIVARES**

ESTERCOLINES, S.L. (7)

## **AYUNTAMIENTO DE OÑATE**

OÑARGI, S.L.

OÑATIKA ETXEGINTZA, S.A.

OÑATIKO UR-JAUZIAK, S.A. (7) .

TURISMO ETA GARAPEN AJENTZIA, S.A.

## **AYUNTAMIENTO DE ORIHUELA**

ORIHUELA CULTURAL, S.L.

S. URB. POLIGONO INDUSTRIAL "PUENTE ALTO", S.L.

## **AYUNTAMIENTO DE OVIEDO**

GESTION DEL SUELO DE OVIEDO

## **AYUNTAMIENTO DE OYARZUN**

KIROL INSTALAKUNTZAK, S.A.

## **AYUNTAMIENTO DE PALMA DE MALLORCA**

EMPRESA FUNERARIA MUNICIPAL, S.A.

EMPRESA MUNICIPAL DE AGUAS Y ALCANTARILLADO, S.A.

EMPRESA MUNICIPAL DE TRANSPORTES URBANOS DE PALMA DE MALLORCA, S.A.

## **AYUNTAMIENTO DE PAMPLONA**

ASOCIACION NAVARRA DE INFORMATICA MUNICIPAL, S.A. (7) .

COMERCIOS MINORISTAS DE PAMPLONA, S.A.

## **AYUNTAMIENTO DE PETRER**

EXPLOTACION AGRICOLA FERRUSA, S.A.

RADIO PETRER EMISORA DE FRECUENCIA MODULADA, S.L.

## **AYUNTAMIENTO DE PILAS**

SOCIEDAD MUNICIPAL PARA LA VIVIENDA DE PILAS, S.L. (7)

## **AYUNTAMIENTO DE PINTO**

AUXILIAR DE SERVICIOS DE PINTO, S.A.

## **AYUNTAMIENTO DE PLASENZUELA**

LAVIPLAS, S.L.

PRODUCTOS NATURALES DE PLASENZUELA, S.L.

SERVICIOS DE BIENESTAR SOCIAL, S.L

## **AYUNTAMIENTO DE PORTUGALETE**

EMPRESA PUBLICA DEMUPORSA

SOCIEDAD URBANISTICA DE REHABILITACION DE PORTUGALETE, S.A.

## **AYUNTAMIENTO DE POZUELO DE ALARCÓN**

S.M. URB. DE POZUELO DE ALARCON, S.A.

## **AYUNTAMIENTO DE PRIEGO DE CÓRDOBA**

GESTION SUELO Y VIVIENDA PRIEGUENSE, S.L.

## **AYUNTAMIENTO DE PUERTO REAL**

AGUAS DE PUERTO REAL

E.P. DE SUELO Y VIVIENDA DE PUERTO REAL, S.A.

RADIO SOL PUERTO REAL, S.L.

## **AYUNTAMIENTO DE PUNTA UMBRÍA**

RADIO PUNTA UMBRIA, S.L.

S.M. GESTION DEL SUELO, S.L.

## **AYUNTAMIENTO DE REINOSA**

EMPRESA MUNICIPAL DE PROMOCION Y DESARROLLO LOCAL, S.A.

## **AYUNTAMIENTO DE REUS**

AIGÜES DE REUS EMPRESA MUNICIPAL, S.A.

APARCAMENTS I MERCATS DE REUS, S.A.M.

CENTRE MEDICO QUIRURGICO DE REUS S.A.

GESTIO AMBIENTAL I ABASTAMENT, S.A.

GESTIO COMARCAL HOSPITALARIA, S.A.

GESTIÓ DE SERVEIS FUNERARIS REUS, S.A.

GESTIÓ URBANISTICA PUBLICA, S.A.

HOSPITAL DE SANT JOAN DE REUS, S.A.M.

REUS ESPORT I LLEURE S.A.

REUS PROMOCIÓ I GESTIÓ S.A.

REUS TRANSPORT PUBLIC, S.A.

SANEJAMENT AMBIENTAL, S.A.

## **AYUNTAMIENTO DE RIAZA**

LA PINILLA, S.A.

## **AYUNTAMIENTO DE RINCÓN DE LA VICTORIA**

INICIATIVAS MUNICIPALES RINCON VICTORIA

ONDA RINCON, S.L.

## **AYUNTAMIENTO DE RONDA**

E.M. DE RADIO, S.A.

S. LIMPIEZA Y ASEO DE RONDA, S.A.

## **AYUNTAMIENTO DE ROTA**

SOCIEDAD URBANISTICA DE ROTA, S.A.

## **AYUNTAMIENTO DE SABADELL**

VIVIENDAS MUNICIPALES DE SABADELL, S.A.

## **AYUNTAMIENTO DE SAGUNTO**

SOCIEDAD ANONIMA DE GESTION SAGUNTO

## **AYUNTAMIENTO DE SALOBREÑA**

EMPRESA PARA LA PROMOCION Y DESARROLLO DE SALOBREÑA, S.L.

RADIO SALOBREÑA, ONDA TROPICAL, S.L.

## **AYUNTAMIENTO DE SALVATIERRA-AGURAIN**

LUR LAUTADA, S.L.

## **AYUNTAMIENTO DE SAN BARTOLOME DE TIRAJANA**

EMPRESA MUNICIPAL DE RECAUDACION, S.A.

RADIO MUNICIPAL TIRAJANA, S.L.

## **AYUNTAMIENTO DE SAN FERNANDO**

EMPRESA DE SUELO ISLEÑO, S.A.

## **AYUNTAMIENTO DE SAN FERNANDO DE HENARES**

E.M. DEL SUELO DE SAN FERNANDO DE HENARES

## **AYUNTAMIENTO DE SAN SEBASTIAN**

COMPañIA DEL TRANVIA DE SAN SEBASTIAN, S.A.

DONOSTIGAS, S.A. (7)

EGUSKIZA, S.A.

SOCIEDAD CIUDAD DEPORTIVA DE ANOETA, S.A.

SOCIEDAD URBANISTICA DE REHABILITACION DE LA PARTE VIEJA DE SAN SEBASTIAN, S.A.

## **AYUNTAMIENTO DE SANLÚCAR DE BARRAMEDA**

E.M. DE LA VIVIENDA DE SANLUCAR DE BARRAMEDA

EMPRESA DE RECAUDACION Y SERVICIOS, S.A.

## **AYUNTAMIENTO DE SANLÚCAR LA MAYOR**

SOCIEDAD PARA EL DESARROLLO ECONÓMICO DE SANLÚCAR LA MAYOR, S.L. (7)

## **AYUNTAMIENTO DE SANT CUGAT DEL VALLÉS**

PROMOCIONES MUNICIPALES SANT CUGAT DEL VALLES, S.A.

## **AYUNTAMIENTO DE SANTA COLOMA DE GRAMENET**

E.M. GRAMEPARK, S.A.

GRAMETRES, S.A.

S.M. GRAMEIMPULS, S.A.

## **AYUNTAMIENTO DE SANTA CRUZ DE TENERIFE**

EMPRESA MUNICIPAL DE AGUAS, S.A

SOCIEDAD DE DESARROLLO DE SANTA CRUZ DE TENERIFE, S.A.

VIVIENDAS MUNICIPALES DE SANTA CRUZ DE TENERIFE, S.A

## **AYUNTAMIENTO DE SANTA POLA**

RADIO PORTUS SANTA POLA, S.L.

## **AYUNTAMIENTO DE SANTANDER**

E. M. PALACIO DE LA MAGDALENA, S.A.

EMPRESA MUNICIPAL PLAZA DE TOROS DE SANTANDER ,S.A.

## **AYUNTAMIENTO DE SANTIAGO DE COMPOSTELA**

EMPRESA MUNICIPAL DE VIVENDA E SOLO DE SANTIAGO DE COMPOSTELA, S.A.

INFORMACION E COMUNICACION LOCAL, S.A.

SOCIEDADE MUNICIPAL DE XESTION DO TRANSPORTE URBANO DE SANTIAGO, S.A.

## **AYUNTAMIENTO DE SANTIPONCE**

EMPRESA MUNICIPAL PARA LA PROMOCIÓN DE SUELO Y VIVIENDAS DE SANTIPONCE, S.L. (7)

## **AYUNTAMIENTO DE SEVILLA**

EMPRESA MUNICIPAL DE ABASTECIMIENTO Y SANEAMIENTO DE AGUAS DE SEVILLA, S.A.

EMPRESA MUNICIPAL DE LA VIVIENDA DE SEVILLA, S.A.

LIMPIEZA PUBLICA Y PROTECCION AMBIENTAL S.A.M.

SEVILLA GLOBAL, S.A.

TRANSPORTES URBANOS DE SEVILLA, S.A.M.

## **AYUNTAMIENTO DE TARIFA**

URBANIZADORA TARIFEÑA, S.A.

## **AYUNTAMIENTO DE TARRAGONA**

APARCAMENTS MUNICIPALS DE TARRAGONA, S.A.

EMPRESA DE SERVEIS I PROMOCIONS D'INICIATIVES MUNICIPALS, S.A.

EMPRESA MUNICIPAL DE DESENVOLUPAMENT ECONÒMIC , S.A.

EMPRESA MUNICIPAL DE MITJANS DE COMUNICACIÓ DE TARRAGONA, S.A.

EMPRESA MUNICIPAL DE TRANSPORTS PÚBLICS DE TARRAGONA, S.A.

SERVEI MUNICIPAL DE L'HABITATGE I ACTUACIONS URBANES S.A.

## **AYUNTAMIENTO DE TARRASA**

ECO-EQUIP, S.A.M.

EGARVIA, S.A.

FOMENT DE TERRASSA, S.A.

FUNERARIA EGARENSE, S.A.

RESIDENCIAL ROC BLANC AIE (7)

SOCIETAT MUNICIPAL D'HABITATGE DE TERRASSA, S.A.

SOCIETAT MUNICIPAL DE COMUNICACIO DE TERRASSA, S.A.

SOCIETAT MUNICIPAL DE N'ANGLADA, S.A.

TERRASSA NETA, S.A.

VAPOR UNIVERSITARI, S.L.

### **AYUNTAMIENTO DE TOLEDO**

EMPRESA MUNICIPAL DE LA VIVIENDA DE TOLEDO, S.A.

### **AYUNTAMIENTO DE TOLOSA**

TOLOSA GASA, S.A. (7)

### **AYUNTAMIENTO DE TORO**

RADIO TORO, S.A.

### **AYUNTAMIENTO DE TORRECABALLEROS**

EMPRESA DE PROMOCIÓN URBANÍSTICA Y GESTIÓN, S.L.

### **AYUNTAMIENTO DE TORRELODONES**

S. URBANISTICA MUNICIPAL DE TORRELODONES

### **AYUNTAMIENTO DE TORREMOCHA DE JARAMA**

E.M. TORREARTE

### **AYUNTAMIENTO DE TORREMOLINOS**

C. GEST. Y EXPLOTACION PALACIO, S.A

FOMENTO Y DIFUSION DE LA CULTURA, S.A.

LIMPIEZA DE TORREMOLINOS, S.A.

SERVICIOS DE TORREMOLINOS, S.A

### **AYUNTAMIENTO DE TORRES DE LA ALAMEDA**

CENTRO DE EMPRESAS DE SERVICIOS, S.A.

E.M. TORRES DE LA ALAMEDA, S.A.

### **AYUNTAMIENTO DE TRES CANTOS**

E.M. DE SERVICIOS DE TRES CANTOS, S.A.

## **AYUNTAMIENTO DE UBRIQUE**

PROMOTORA UBRIQUEÑA DE VIVIENDAS, S.A.

## **AYUNTAMIENTO DE URNIETA**

KULTURNIETA, S.A.

URNIETA ERAIKI, S.A.

## **AYUNTAMIENTO DE UTRERA**

SOCIEDAD DE PROMOCIÓN Y DESARROLLO DE UTRERA, S.A. (7)

## **AYUNTAMIENTO DE VALDEMORO**

E. AUXILIAR DE SERVICIOS VALDEMORO

GESTION SUELO Y VIVIENDA DE VALDEMORO, S.A.

## **AYUNTAMIENTO DE VALENCIA**

EMPRESA MUNICIPAL DE TRANSPORTES DE VALENCIA, S.A.

SOCIEDAD ANONIMA MUNICIPAL DE ACTUACIONES URBANAS DE VALENCIA

## **AYUNTAMIENTO DE VALLADOLID**

AUTOBUSES URBANOS DE VALLADOLID, S.A.

SOCIEDAD MUNICIPAL DE SUELO Y VIVIENDA DE VALLADOLID, S.L.

## **AYUNTAMIENTO DE VILAFRANCA DEL PENEDES**

E.M. D'AIGUES, S.A.

S. VILAFRANQUINA D'APARCAMENTS, S.L.

SERVEIS MUNICIPALS DE COMUNICACIÓ, S.L.

## **AYUNTAMIENTO DE VILLABLINO**

SOGELSA

## **AYUNTAMIENTO DE VILLANUEVA DE LA SERENA**

NUEVA AGRICULTURA VILLANOVENSE, S.A.

## **AYUNTAMIENTO DE VITORIA**

AGENCIA MUNICIPAL DE RENOVACIÓN URBANA Y VIVIENDA, S.A.

AGUAS MUNICIPALES VITORIA, S.A.

SOCIEDAD URBANISTICA MUNICIPAL DE VITORIA, S.A.

TRANSPORTES URBANOS DE VITORIA, S.A.



## **AYUNTAMIENTO DE ZARAGOZA**

SOCIEDAD MUNICIPAL AUDIORAMA ZARAGOZA, S.A.

SOCIEDAD MUNICIPAL DE REHABILITACION URBANA Y PROMOCION DE LA EDIFICACION DE ZARAGOZA, S.L.

SOCIEDAD MUNICIPAL ZARAGOZA CULTURAL, S.A.

ZARAGOZA DEPORTE MUNICIPAL, S.A.

## **AYUNTAMIENTO DE ZARAUTZ**

ABENDAÑO INDUSTRI SUSTAPENA, S.A (7)

## **AYUNTAMIENTO DE ZUMAYA**

ZUMAIA LANTZEN, S.A.

## **AYUNTAMIENTO DEL CUERVO DE SEVILLA**

SOCIEDAD PARA EL DESARROLLO INDUSTRIAL Y DE LA VIVIENDA DE EL CUERVO, S.L. (7)

## **AYUNTAMIENTO DEL PUERTO DE LA CRUZ**

PARQUE MARITIMO, S.A.

## **AYUNTAMIENTO DEL PUERTO DE SANTA MARÍA**

AGUAS DEL PUERTO, EMPRESA MUNICIPAL, S.A.

EMPRESA MUNICIPAL DE SUELO Y VIVIENDA DE EL PUERTO DE SANTA MARIA, S.A.

IMPULSA EL PUERTO, S.L.U.

SERVICIOS ECONOMICOS DE EL PUERTO, S.L.U.

## **AYUNTAMIENTO DEL REAL DE LA JARA**

SOCIEDAD PARA EL DESARROLLO Y FOMENTO DEL REAL DE LA JARA, S.L.(7)

## **VARIAS ENTIDADES LOCALES DE GUIPUZCOA**

EGUNKARIA, S.A. (7)

## **VARIOS AYUNTAMIENTOS DE SEVILLA**

CORREDOR DE LA PLATA, S.A. (7)

TIERRAS DE DOÑANA, S.L. (7)

**90 <=Participación efectiva < 100**

## **AYUNTAMIENTO DE ALGECIRAS**

E.M. SUELO Y VIVIENDAS DE ALGECIRAS

## **AYUNTAMIENTO DE ALMUÑECAR**

TELEVISION TROPICAL, S.A.

## **AYUNTAMIENTO DE BADALONA**

BADALONA CENTRO INTERNACIONAL DE NEGOCIOS, S.A.

## **AYUNTAMIENTO DE BENAVENTE**

CENTRO BENAVENTANO DE TRANSPORTES, S.A.

## **AYUNTAMIENTO DE CAÑADA ROSAL**

SOCIEDAD DE DESARROLLO CAÑADA ROSAL, S.L. (7)

## **AYUNTAMIENTO DE CARBAJO**

SOCIEDAD DE DESARROLLO INTEGRAL, S.A.

## **AYUNTAMIENTO DE CARMONA**

FOMENTO LOS ALCORES, S.L. (7)

SOCIEDAD PARA EL DESARROLLO DE CARMONA, S.A. (7)

## **AYUNTAMIENTO DE EL PEDROSO**

SOCIEDAD DE DESARROLLO LOCAL DE EL PEDROSO, S.L. (7)

## **AYUNTAMIENTO DE ESTEPONA**

COMPRAS ESTEPONA XXI, S.L.

EMPLEO ESTEPONA XXI, S.L.

EVENTOS ESTEPONA XXI, S.L.

IMAGEN ESTEPONA XXI, S.L.

OBRAS ESTEPONA XXI, S.L.

PLANEAMIENTO ESTEPONA XXI, S.L.

SERVICIOS ESTEPONA XXI, S.L.

TRIBUTOS ESTEPONA XXI, S.L.

## **AYUNTAMIENTO DE FUENLABRADA**

BALONCESTO FUENLABRADA, S.A.D. (7)

## **AYUNTAMIENTO DE GERONA**

TRANSPORTS MUNICIPALS DEL GIRONES, S.A.

## **AYUNTAMIENTO DE IRÚN**

RECINTO FERIA DEL BIDASOA

SOCIEDAD PROMOTORA DE LA ZONA ADUANERA DE IRUN, S.A. (7) .

## **AYUNTAMIENTO DE JEREZ DE LA FRONTERA**

DOTACIONES COMERCIALES DE JEREZ, S.A.

## **AYUNTAMIENTO DE LAS CABEZAS DE SAN JUAN**

GESTORA DEL PARQUE INDUSTRIAL DE LAS CABEZAS DE SAN JUAN  
UGIA, S.A. (7)

## **AYUNTAMIENTO DE LEBRIJA**

SODELSA DE LEBRIJA (7)

## **AYUNTAMIENTO DE LOJA**

CHAMPILOJA, S.A.

## **AYUNTAMIENTO DE MAIRENA DE ALJARAFE**

SOCIEDAD PARA EL DESARROLLO ECONÓMICO Y FOMENTO DE EMPLEO,  
S.A. (7)

## **AYUNTAMIENTO DE MARBELLA**

TURISMO EN MARBELLA, S.A.

## **AYUNTAMIENTO DE MIJAS**

MIJAS COMUNICACION, S.A.

MIJAS E. PCA. SERVICIOS, S.A.

RECURSOS TURISTICOS, S.A.

## **AYUNTAMIENTO DE MOTRIL**

PRODUCCIONES AUDIOVISUALES GUADALFEO, S.A.

## **AYUNTAMIENTO DE OSUNA**

PROMOCIÓN MUNICIPAL DE EMPRESAS DE OSUNA, S.A. (7)

## **AYUNTAMIENTO DE REUS**

REUS DESENVOLUPAMENT ECONOMIC, S.A. (7) .

## **AYUNTAMIENTO DE SAN SEBASTIAN**

FOMENTO DE SAN SEBASTIAN, S.A.

SOCIEDAD BALNEARIO LA PERLA DEL OCÉANO, S.L. (7)

## **AYUNTAMIENTO DE SANTOÑA**

SUELO INDUSTRIAL DE SANTOÑA, S.L. (7)

## **AYUNTAMIENTO DE VILLAMANRIQUE DE LA CONDESA**

SOCIEDAD DE DESARROLLO MANRIQUEÑA, S.L. (7)

## **AYUNTAMIENTO DE VITORIA**

GASTEIZKO INDUSTRI LURRA, S.A. (7) .

**70 <=Participación efectiva < 90**

## **AYUNTAMIENTO DE ALMUÑECAR**

EMPRESA PUBLICA TROPICAL FRUITS, S.A.

## **AYUNTAMIENTO DE CAMAS**

SOCIEDAD PARA EL DESARROLLO DE CAMAS,S.A. (7)

## **AYUNTAMIENTO DE CARDONA**

S.M. D'HABITATGES DE CARDONA

## **AYUNTAMIENTO DE GERONA**

VIVENDES DE GIRONA, S.A.

## **AYUNTAMIENTO DE JEREZ DE LA FRONTERA**

GERENCIA LOCAL DE DESARROLLO ECONOMICO EMPRESA MIXTA, S.A.

## **AYUNTAMIENTO DE LERIDA**

LLOTJA AGROPECUARIA MERCOLLEIDA, S.A.

## **AYUNTAMIENTO DE MURCIA**

URBANIZADORA MUNICIPAL, S.A. (7)

## **AYUNTAMIENTO DE REUS**

CORREDORIA D' ASSEEG, S.A.

GRUP ASSISTENCIA SANITARIA I SOCIAL, S.A.

## **VARIOS AYUNTAMIENTOS DE SEVILLA**

ECODESARROLLO DE SIERRA MORENA. S.A. (7)

SOCIEDAD PARA EL DESARROLLO DE LA VEGA, S.A. (7)

**60 <=Participación efectiva < 70**

## **AYUNTAMIENTO DE BARCELONA**

MERCADOS CENTRALES DE ABASTECIMIENTO DE BARCELONA, S.A. (9) .

PROMOCION CIUTAT VELLA, S.A. (7)

## **AYUNTAMIENTO DE GIJÓN**

SOCIEDAD MIXTA DE TURISMO Y FESTEJOS DE GIJON, S.A.

## **AYUNTAMIENTO DE JEREZ DE LA FRONTERA**

JEREZ SISTEMAS Y TELECOMUNICACIONES, S.A.

## **AYUNTAMIENTO DE LEÓN**

MERCADOS CENTRALES DE ABASTECIMIENTO DE LEON, S.A. (8) .

## **AYUNTAMIENTO DE PAMPLONA**

MERCADOS CENTRALES DE ABASTECIMIENTO DE PAMPLONA, S.A. (9) .

## **AYUNTAMIENTO DE REUS**

GRUP D'ATENCIÓN PRIMARIA DE SALUT, S.A.

## **AYUNTAMIENTO DE TARRAGONA**

EMPRESA MUNICIPAL MIXTA D'AIGÜES DE TARRAGONA, S.A.

## **AYUNTAMIENTO DE VILAFRANCA DEL PENEDÈS**

S.M. D'HABITATGES, S.L.

## **50 <Participación efectiva < 60**

## **AYUNTAMIENTO DE ALCALÁ DE HENARES**

CEMENTERIO JARDIN DE ALCALA DE HENARES, S.A.

EMPRESA MUNICIPAL DE LA VIVIENDA DE ALCALA DE HENARES, S.A.

## **AYUNTAMIENTO DE ALGECIRAS**

EMALGESA

SOCIEDAD MIXTA URBANIZACIÓN , S.A.

## **AYUNTAMIENTO DE ALICANTE**

MERCADOS CENTRALES DE ABASTECIMIENTO DE ALICANTE, S.A. (8) .

## **AYUNTAMIENTO DE ALLARIZ**

ALLARBUS, S.A.

## **AYUNTAMIENTO DE ASTORGA**

MAFRICAS, S.A.

## **AYUNTAMIENTO DE AVILÉS**

REHABILITACIONES URBANAS, S.A.

## **AYUNTAMIENTO DE BARCELONA**

BARCELONA REGIONAL, S.A.(9)

SERVICIOS FUNERARIOS DE BARCELONA, S.A.

SOCIEDAD PRO.EIXAMPLE, S.A.

**AYUNTAMIENTO DE BERMEO**

BARATZ-EDER

**AYUNTAMIENTO DE BILBAO**

MERCADOS CENTRALES DE ABASTECIMIENTO DE BILBAO, S.A. (8) .

VIVIENDAS MUNICIPALES, S.C.

**AYUNTAMIENTO DE BLANES**

AIGUES DE BLANES, S.A.

**AYUNTAMIENTO DE CÁDIZ**

SUMINISTRADORA ELECTRICA DE CADIZ, S.A.

**AYUNTAMIENTO DE CHICLANA DE LA FRONTERA**

T.V. CHICLANA, S.A.

**AYUNTAMIENTO DE CULLERA**

AIGUES DE CULLERA, S.A.

**AYUNTAMIENTO DE EL PEDROSO**

CORCHOS Y TAPONES DE ANDALUCIA, S.A.(9)

**AYUNTAMIENTO DE GERONA**

CEMENTERI DE GIRONA, S.A.

**AYUNTAMIENTO DE GETAFE**

INICIATIVAS Y SERVICIOS ESPECIALIZADOS DE SEGURIDAD, S.A.

**AYUNTAMIENTO DE GIJÓN**

SOCIEDAD MIXTA DE SERVICIOS MORTUORIOS, S.A.

**AYUNTAMIENTO DE GRANADA**

EMPRESA MUNICIPAL DE AGUAS DE GRANADA S.A

MERCADOS CENTRALES DE ABASTECIMIENTO DE GRANADA, S.A. (8) .

**AYUNTAMIENTO DE IRÚN**

PARQUE COMERCIAL MENDIBIL, S.A.

**AYUNTAMIENTO DE JEREZ DE LA FRONTERA**

MERCADOS CENTRALES DE ABASTECIMIENTO DE JEREZ, S.A. (8) .

## **AYUNTAMIENTO DE LA LAGUNA**

TEIDAGUA, S.A. (7)

## **AYUNTAMIENTO DE LERIDA**

ESTACION ADUANERA LLEIDATANA, S.A.(7)

## **AYUNTAMIENTO DE LORCA**

AGUAS DE LORCA, S.A.

## **AYUNTAMIENTO DE MADRID**

CLUB DE CAMPO VILLA MADRID, S.A. (8) .

EMPRESA MIXTA DE SERVICIOS FUNERARIOS DE MADRID, S.A.

EMPRESA MIXTA DE TRAFICO, S.A.

MERCADOS CENTRALES DE ABASTECIMIENTO DE MADRID, S.A. (8) .

## **AYUNTAMIENTO DE MALAGA**

BIC-EURONOVA, S.A. (8) .

PARQUE CEMENTERIO DE MALAGA, S.A.

SOCIEDAD MUNICIPAL DE APARCAMIENTOS Y SERVICIO, S.A.

## **AYUNTAMIENTO DE MURCIA**

EMPRESA MUNICIPAL DE AGUAS Y SANEAMIENTO DE MURCIA, S.A.

MERCADOS CENTRALES DE ABASTECIMIENTO DE MURCIA, S.A. (8) .

## **AYUNTAMIENTO DE PALMA DE MALLORCA**

MERCADOS CENTRALES DE ABASTECIMIENTO DE PALMA DE MALLORCA,  
S.A. (8) .

## **AYUNTAMIENTO DE PRIEGO DE CÓRDOBA**

GUEISS-96, S.L.

## **AYUNTAMIENTO DE SALAMANCA**

MERCADOS CENTRALES DE ABASTECIMIENTO DE SALAMANCA, S.A. (8) .

## **AYUNTAMIENTO DE SAN SEBASTIAN**

GAS HERNANI, S.A. (7)

GAS PASAIA, S.A. (7)

## **AYUNTAMIENTO DE SANTANDER**

CEMENTERIO JARDIN DE CANTABRIA, S.A.

MERCADOS CENTRALES DE ABASTECIMIENTO DE SANTANDER, S.A. (8) .

## **AYUNTAMIENTO DE SANTIAGO DE COMPOSTELA**

MERCADOS CENTRALES DE ABASTECIMIENTO DE SANTIAGO, S.A. (8) .

## **AYUNTAMIENTO DE SEVILLA**

APARCAMIENTOS URBANOS DE SEVILLA, S.A.

MERCADOS CENTRALES DE ABASTECIMIENTO DE SEVILLA, S.A. (8) .

## **AYUNTAMIENTO DE TARRAGONA**

EMPRESA MIXTA DE SERVEIS FUNEBRES MUNICIPALS DE TARRAGONA, S.A.

## **AYUNTAMIENTO DE UBRIQUE**

ADM. MARCA Y DENOMINACION ART PIEL, S.A.

AGUAS DE UBRIQUE, S.A.

## **AYUNTAMIENTO DE VALENCIA**

MERCADOS CENTRALES DE ABASTECIMIENTO DE VALENCIA, S.A. (8) .

## **AYUNTAMIENTO DE VALLADOLID**

NECROPOLIS DE VALLADOLID, S.A.

UNIDAD ALIMENTARIA DE VALLADOLID, S.A.

## **AYUNTAMIENTO DE VIGO**

EMPRESA MIXTA DE SERVICIOS MORTUORIOS DE VIGO, S.A.

## **AYUNTAMIENTO DE ZARAGOZA**

MERCADOS CENTRALES DE ABASTECIMIENTO DE ZARAGOZA, S.A. (8) .

## **0 <Participación efectiva <= 50**

## **AYUNTAMIENTO DE SANTA CRUZ DE TENERIFE**

PARQUE MARITIMO DE SANTA CRUZ DE TENERIFE (8)



#### 4.3. Entidades con participación efectiva Estatal y Territorial

Entidades	AÑO 2000		AÑO 1999	
	Número de entidades	Porcentaje	Número de entidades	Porcentaje
Sociedades Estatales con participación del S.P.E. Territorial.....	34	29,82	27	21,09
Sociedades Territoriales con participación del S.P.E. Estatal.....	66	57,90	81	63,28
■ con porcentaje efectivo territorial > 50%.....	47	41,23	62	48,44
■ con porcentaje efectivo territorial <= 50%.....	19	16,67	19	14,84
Entidades privadas.....	14	12,28	20	15,63
<b>Total.....</b>	<b>114</b>	<b>100,00</b>	<b>128</b>	<b>100,00</b>

#### 4.5. SOCIEDADES ESTATALES CON PARTICIPACIÓN DEL S.P.E. TERRITORIAL

EMPRESA PARTICIPADA	TITULAR DE LA PARTICIPACIÓN	% Nominal	% Efec. Estatal	% Efec. Territ.	% Efec. Total
ACEITES COOSUR, S.A.	ALIMENTOS Y ACEITES, S.A.	86,06	86,06	0,00	86,06
	SOPREA	4,69	0,00	4,69	4,69
		<b>90,75</b>	<b>86,06</b>	<b>4,69</b>	<b>90,75</b>
BARCELONA HOLDING OLIMPICO, S.A.	D.G.P.E.	51,00	51,00	0,00	51,00
	AYUNTAMIENTO DE BARCELONA	49,00	0,00	49,00	49,00
		<b>100,00</b>	<b>51,00</b>	<b>49,00</b>	<b>100,00</b>
COMPAÑIA ESPAÑOLA DE REAFIANZAMIENTO, S.A.	D.G.P.E.	63,41	63,41	0,00	63,41
	ICO	27,44	27,44	0,00	27,44
	BBVA	3,89	0,00	0,00	0,00
	SOGARTE	0,27	0,00	0,00	0,00
	ARAVAL	0,27	0,00	0,17	0,17
	SURAVAL, S.G.R.(1)	0,27	0,00	0,14	0,14
		<b>95,55</b>	<b>90,85</b>	<b>0,31</b>	<b>91,16</b>
CONSORCIO RIO SAN PEDRO	S. E. P. E.S.	64,75	64,75	0,00	64,75
	AYUNT. DE CADIZ	32,01	0,00	32,01	32,01
	AYUNT. DE PUERTO REAL	1,62	0,00	1,62	1,62
	AYUNT. DEL PUERTO DE SANTA MARIA	1,62	0,00	1,62	1,62
		<b>100,00</b>	<b>64,75</b>	<b>35,25</b>	<b>100,00</b>
CONSORCIO URBANISTICO ZONA FERROVIARIA DE JEREZ DE LA FRONTERA	S. E. P. E.S.	30,00	30,00	0,00	30,00
	RENFE	25,00	25,00	0,00	25,00
	JUNTA DE ANDALUCIA	25,00	0,00	25,00	25,00
	AYUNT. DE JEREZ DE LA FRONTERA	20,00	0,00	20,00	20,00
		<b>100,00</b>	<b>55,00</b>	<b>45,00</b>	<b>100,00</b>
DEPURADORA DEL BAIX LLOBREGAT, S.A.	D.G.P.E.	85,00	85,00	0,00	85,00
	AGENCIA CATALANA DE L' AIGUA	15,00	0,00	15,00	15,00
		<b>100,00</b>	<b>85,00</b>	<b>15,00</b>	<b>100,00</b>
GESMUSINI CARTERAS, SOCIEDAD GESTORA DE CARTERAS, S.A.	MUSINI	<b>100,00</b>	<b>98,16</b>	<b>0,04</b>	<b>98,20</b>

EMPRESA PARTICIPADA	TITULAR DE LA PARTICIPACIÓN	% Nominal	% Efec. Estatal	% Efec. Territ.	% Efec. Total
GESMUSINI, S.G.I.I.C., S.A. - SOCIEDAD UNIPERSONAL	MUSINI	100,00	98,16	0,04	98,20
GESTION DEL SUELO DE ENSIDESA, S.A.	INFOINVEST, S.A.	56,67	56,67	0,00	56,67
	AUTORIDAD PORTUARIA DE AVILES	2,50	2,50	0,00	2,50
	SOCIEDAD REGIONAL DE PROMOCION DEL PRINCIPADO DE ASTURIAS, S.A. (2)	23,33	0,06	12,63	12,69
	AYUNT. DE AVILES	7,50	0,00	7,50	7,50
	AYUNT. DE CORVERA	2,50	0,00	2,50	2,50
			<b>92,50</b>	<b>59,23</b>	<b>22,63</b>
GESTIONES URBANISTICAS DE LA RIOJA, S.A.	S. E. P. E.S.	75,00	75,00	0,00	75,00
	AGENCIA DE DESARROLLO ECONOMICO DE LA RIOJA	25,00	0,00	25,00	25,00
		<b>100,00</b>	<b>75,00</b>	<b>25,00</b>	<b>100,00</b>
INDUSTRIAL RE, S.A.	MUSINI	99,03	97,21	0,04	97,25
	INTERBOLSA, S.A.	0,97	0,77	0,00	0,77
		<b>100,00</b>	<b>97,98</b>	<b>0,04</b>	<b>98,02</b>
INFRAESTRUCTURAS Y EQUIPAMIENTOS HISPALENSES, S.A.	D.G.P.E.	85,00	85,00	0,00	85,00
	AYUNT. DE SEVILLA	15,00	0,00	15,00	15,00
		<b>100,00</b>	<b>85,00</b>	<b>15,00</b>	<b>100,00</b>
INTERBOLSA, S.A.	MUSINI	80,00	78,53	0,03	78,56
	ENDESA, S.A.	20,00	0,62	0,00	0,62
		<b>100,00</b>	<b>79,15</b>	<b>0,03</b>	<b>79,18</b>
MERCADOS CENTRALES DE ABASTECIMIENTO DE ASTURIAS, S.A.	MERCASA	51,00	51,00	0,00	51,00
	SOCIEDAD REGIONAL DE PROMOCION DEL PRINCIPADO DE ASTURIAS, S.A. (2)	35,20	0,10	19,06	19,16
	AYUNT. DE OVIEDO	6,00	0,00	6,00	6,00
	AYUNT. DE AVILES	2,00	0,00	2,00	2,00
	AYUNT. DE MIERES	1,70	0,00	1,70	1,70
	AYUNT. DE SIERO	1,60	0,00	1,60	1,60
	AYUNT. DE LANGREO	1,10	0,00	1,10	1,10
	AYUNT.DE SAN MARTIN DEL REY AURELIO	0,80	0,00	0,80	0,80

EMPRESA PARTICIPADA	TITULAR DE LA PARTICIPACIÓN	% Nominal	% Efec. Estatal	% Efec. Territ.	% Efec. Total
	AYUNT. DE LLANERA	0,60	0,00	0,60	0,60
		-----	-----	-----	-----
		<b>100,00</b>	<b>51,10</b>	<b>32,86</b>	<b>83,96</b>
MERCADOS CENTRALES DE ABASTECIMIENTO DE BADAJOZ, S.A.	MERCASA	96,34	96,34	0,00	96,34
	AYUNTAMIENTO DE BADAJOZ	1,83	0,00	1,83	1,83
		-----	-----	-----	-----
		<b>98,17</b>	<b>96,34</b>	<b>1,83</b>	<b>98,17</b>
MERCADOS CENTRALES DE ABASTECIMIENTO DE CORDOBA, S.A.	MERCASA	53,21	53,21	0,00	53,21
	AYUNT. DE CORDOBA	46,71	0,00	46,71	46,71
		-----	-----	-----	-----
		<b>99,92</b>	<b>53,21</b>	<b>46,71</b>	<b>99,92</b>
MERCADOS CENTRALES DE ABASTECIMIENTO DE LAS PALMAS, S.A.	MERCASA	58,30	58,30	0,00	58,30
	AYUNT. DE LAS PALMAS DE GRAN CANARIA	41,58	0,00	41,58	41,58
		-----	-----	-----	-----
		<b>99,88</b>	<b>58,30</b>	<b>41,58</b>	<b>99,88</b>
MERCADOS CENTRALES DE ABASTECIMIENTO DE MALAGA, S.A.	MERCASA	87,00	87,00	0,00	87,00
	AYUNT. DE MALAGA	13,00	0,00	13,00	13,00
		-----	-----	-----	-----
		<b>100,00</b>	<b>87,00</b>	<b>13,00</b>	<b>100,00</b>
MUSINI VIDA, S.A. DE SEGUROS Y REASEGUROS	MUSINI	100,00	98,16	0,04	98,20
MUSINI, S. A. DE SEGUROS Y REASEGUROS	SEPI	97,93	97,93	0,00	97,93
	AENA	0,10	0,10	0,00	0,10
	RENFE	0,06	0,06	0,00	0,06
	ISDEFE	0,05	0,05	0,00	0,05
	CNMV	0,01	0,01	0,00	0,01
	ICO	0,01	0,01	0,00	0,01
	POTASAS DE SUBIZA, S.A.	0,04	0,00	0,04	0,04
		-----	-----	-----	-----
		<b>98,20</b>	<b>98,16</b>	<b>0,04</b>	<b>98,20</b>
NISA HOL, S.A.	HOLSA	100,00	51,00	49,00	100,00
POLIGONO INDUSTRIAL DE GRANADILLA, PARQUE TECNOLOGICO DE TENERIFE	S. E. P. E. S.	52,00	52,00	0,00	52,00
	CABILDO INSULAR DE TENERIFE	24,48	0,00	24,48	24,48
	COMUNIDAD DE CANARIAS	23,52	0,00	23,52	23,52
		-----	-----	-----	-----
		<b>100,00</b>	<b>52,00</b>	<b>48,00</b>	<b>100,00</b>

EMPRESA PARTICIPADA	TITULAR DE LA PARTICIPACIÓN	% Nominal	% Efec. Estatal	% Efec. Territ.	% Efec. Total
PUERTO SECO DE MADRID, S.A.	S. E. P. E. S.	34,00	34,00	0,00	34,00
	AUTORIDAD PORTUARIA DE BARCELONA	11,50	11,50	0,00	11,50
	AUTORIDAD PORTUARIA DE VALENCIA	11,50	11,50	0,00	11,50
	AUTORIDAD PORTUARIA DE LA BAHIA DE ALGECIRAS	11,50	11,50	0,00	11,50
	AUTORIDAD PORTUARIA DE BILBAO	11,50	11,50	0,00	11,50
	PUERTOS DEL ESTADO	5,00	5,00	0,00	5,00
	IMADE	15,00	0,00	15,00	15,00
		<b>100,00</b>	<b>85,00</b>	<b>15,00</b>	<b>100,00</b>
S.A. DE PROMOCION Y EQUIPAMIENTO DE SUELO DE VILLARROBLEDO	S. E. P. E. S.	52,00	52,00	0,00	52,00
	AYUNT. DE VILLARROBLEDO	40,00	0,00	40,00	40,00
	DIPUTACION PROVINCIAL DE ALBACETE	8,00	0,00	8,00	8,00
		<b>100,00</b>	<b>52,00</b>	<b>48,00</b>	<b>100,00</b>
SERVIFINANZAS, S.A.	MUSINI	<b>100,00</b>	<b>98,16</b>	<b>0,04</b>	<b>98,20</b>
SOCIEDAD ANONIMA DE PROMOCION Y EQUIPAMIENTO DE SUELO DE ALMANSA	S. E. P. E.S.	62,00	62,00	0,00	62,00
	AYUNT .DE ALMANSA	34,00	0,00	34,00	34,00
	DIPUTACION PROVINCIAL DE ALBACETE	4,00	0,00	4,00	4,00
		<b>100,00</b>	<b>62,00</b>	<b>38,00</b>	<b>100,00</b>
SOCIEDAD NACIONAL DE AVALES AL COMERCIO, S.G.R. EN LIQUIDACION	D.G.P.E.	78,10	78,10	0,00	78,10
	GENERALITAT VALENCIANA	3,37	0,00	3,37	3,37
		<b>81,47</b>	<b>78,10</b>	<b>3,37</b>	<b>81,47</b>
SOCIEDAD PARA EL DESARROLLO DE LAS COMARCAS MINERAS	HULLERAS DEL NORTE S.A.	50,00	50,00	0,00	50,00
	SOCIEDAD REGIONAL DE PROMOCION DEL PRINCIPADO DE ASTURIAS, S.A. (2)	50,00	0,14	27,08	27,22
		<b>100,00</b>	<b>50,14</b>	<b>27,08</b>	<b>77,22</b>
SOCIEDAD PARA EL DESARROLLO INDUSTRIAL DE ANDALUCIA, S.A.	SEPI	60,29	60,29	0,00	60,29
	SOPREA	6,19	0,00	6,19	6,19
	DIPUTACION PROVINCIAL DE ALMERIA	0,32	0,00	0,32	0,32
	DIPUTACION PROVINCIAL DE GRANADA	0,31	0,00	0,31	0,31
	DIPUTACION PROVINCIAL DE JAEN	0,31	0,00	0,31	0,31

EMPRESA PARTICIPADA	TITULAR DE LA PARTICIPACIÓN	% Nominal	% Efec. Estatal	% Efec. Territ.	% Efec. Total
	SEVILLA SIGLO XXI, S.A.	0,31	0,00	0,31	0,31
	DIPUTACION PROVINCIAL DE CADIZ	0,31	0,00	0,31	0,31
	DIPUTACION PROVINCIAL DE CORDOBA	0,31	0,00	0,31	0,31
	DIPUTACION PROVINCIAL DE HUELVA	0,31	0,00	0,31	0,31
	DIPUTACION PROVINCIAL DE MALAGA	0,21	0,00	0,21	0,21
		<b>68,87</b>	<b>60,29</b>	<b>8,58</b>	<b>68,87</b>
SOCIEDAD PARA EL DESARROLLO INDUSTRIAL DE ARAGON, S.A.	SEPI	51,00	51,00	0,00	51,00
	BBVA	5,50	0,00	0,00	0,00
	INSTITUTO DEL SUELO Y LA VIVIENDA DE ARAGON	6,00	0,00	6,00	6,00
		<b>62,50</b>	<b>51,00</b>	<b>6,00</b>	<b>57,00</b>
SOCIEDAD PARA EL DESARROLLO INDUSTRIAL DE CASTILLA-LA MANCHA, S A	SEPI	51,00	51,00	0,00	51,00
	JUNTA DE COMUNIDADES DE CASTILLA-LA MANCHA	9,60	0,00	9,60	9,60
	DIPUTACION PROVINCIAL DE CIUDAD REAL	5,91	0,00	5,91	5,91
	DIPUTACION PROVINCIAL DE CUENCA	5,91	0,00	5,91	5,91
	DIPUTACION PROVINCIAL DE TOLEDO	3,94	0,00	3,94	3,94
	DIPUTACION PROVINCIAL DE GUADALAJARA	3,94	0,00	3,94	3,94
	DIPUTACION PROVINCIAL DE ALBACETE	3,94	0,00	3,94	3,94
		<b>84,24</b>	<b>51,00</b>	<b>33,24</b>	<b>84,24</b>
SOCIEDAD PARA EL DESARROLLO INDUSTRIAL DE EXTREMADURA, S.A.	SEPI	62,28	62,28	0,00	62,28
	BBVA	2,96	0,00	0,00	0,00
	JUNTA DE EXTREMADURA	18,00	0,00	18,00	18,00
	DIPUTACION PROVINCIAL DE CACERES	0,48	0,00	0,48	0,48
	DIPUTACION PROVINCIAL DE BADAJOZ	0,48	0,00	0,48	0,48
		<b>84,20</b>	<b>62,28</b>	<b>18,96</b>	<b>81,24</b>
SUELO INDUSTRIAL DE GALICIA, S.A.	S. E. P. E.S.	53,61	53,61	0,00	53,61
	XUNTA DE GALICIA	13,17	0,00	13,17	13,17
		<b>66,78</b>	<b>53,61</b>	<b>13,17</b>	<b>66,78</b>
VALENCIA PLATAFORMA INTERMODAL Y LOGISTICA, S.A.	AUTORIDAD PORTUARIA DE VALENCIA	86,86	86,86	0,00	86,86
	S. E. P. E.S.	9,00	9,00	0,00	9,00

EMPRESA PARTICIPADA	TITULAR DE LA PARTICIPACIÓN	% Nominal	% Efec. Estatal	% Efec. Territ.	% Efec. Total
	GENERALITAT VALENCIANA	2,07	0,00	2,07	2,07
	AYUNTAMIENTO DE VALENCIA	2,07	0,00	2,07	2,07
		----- <b>100,00</b>	----- <b>95,86</b>	----- <b>4,14</b>	----- <b>100,00</b>

#### 4.6. SOCIEDADES TERRITORIALES CON PARTICIPACIÓN DEL S.P.E. ESTATAL

Con porcentaje efectivo territorial > 50%

EMPRESA PARTICIPADA	TITULAR DE LA PARTICIPACIÓN	% Nominal	% Efec. Estatal	% Efec. Territ.	% Efec. Total
ARAGONESA DE AVALES, SOCIEDAD DE GARANTÍA RECÍPROCA (3)	D.G.P.E.	0,50	0,50	0,00	0,50
	DIPUTACION GENERAL DE ARAGON	37,92	0,00	37,92	37,92
	INSTITUTO ARAGONES DE FOMENTO	14,04	0,00	14,04	14,04
	DIPUTACION PROVINCIAL DE HUESCA	4,39	0,00	4,39	4,39
	DIPUTACION PROVINCIAL DE ZARAGOZA	3,14	0,00	3,14	3,14
	DIPUTACION PROVINCIAL DE TERUEL	2,51	0,00	2,51	2,51
			<b>62,50</b>	<b>0,50</b>	<b>62,00</b>
BARCELONA REGIONAL, S.A.(9)	A.P.DE BARCELONA	11,76	11,76	0,00	11,76
	AENA	11,76	11,76	0,00	11,76
	AYUNTAMIENTO DE BARCELONA	17,64	0,00	17,64	17,64
	EMPRESA METROPOLITANA DE SANEAMIENTO	11,77	0,00	11,77	11,77
	COMARCA DEL BARCELONES	11,77	0,00	11,77	11,77
	TRANSPORTS DE BARCELONA, S.A.	5,88	0,00	5,88	5,88
	MERCABARNA	5,88	2,16	3,70	5,86
	F.C. METROPOLITA DE BARCELONA	5,88	0,00	5,88	5,88
		<b>82,34</b>	<b>25,68</b>	<b>56,64</b>	<b>82,32</b>
BIC-EURONOVA, S.A. (8) .	D.G.P.E.	28,57	28,57	0,00	28,57
	PROMALAGA, S.A.M	28,60	0,00	28,60	28,60
	SOPREA	28,57	0,00	28,57	28,57
		<b>85,74</b>	<b>28,57</b>	<b>57,17</b>	<b>85,74</b>
CARTUJA 93, S.A. (3) .	AGESA	34,00	34,00	0,00	34,00
	EMPRESA PUBLICA DE SUELO DE ANDALUCIA	51,00	0,00	51,00	51,00
	AYUNTAMIENTO DE SEVILLA	10,00	0,00	10,00	10,00
	DIPUTACION PROVINCIAL DE SEVILLA	5,00	0,00	5,00	5,00
		<b>100,00</b>	<b>34,00</b>	<b>66,00</b>	<b>100,00</b>



EMPRESA PARTICIPADA	TITULAR DE LA PARTICIPACIÓN	% Nominal	% Efec. Estatal	% Efec. Territ.	% Efec. Total
CENTRO DE EMPRESAS E INNOVACION DE BIZCAIA, S.A. (5)	A.H.V.	2,50	2,50	0,00	2,50
	DIPUTACION FORAL DE VIZCAYA	66,25	0,00	66,25	66,25
		<b>68,75</b>	<b>2,50</b>	<b>66,25</b>	<b>68,75</b>
CENTRO DE ESTUDIOS SOCIOECONOMICOS DE EXTREMADURA, S.A. (3)	SODIEX	11,10	6,91	2,10	9,01
	SOFIEX	55,56	0,00	52,94	52,94
	DIPUTACION PROVINCIAL DE BADAJOZ	16,67	0,00	16,67	16,67
	DIPUTACION PROVINCIAL DE CACERES	16,67	0,00	16,67	16,67
		<b>100,00</b>	<b>6,91</b>	<b>88,38</b>	<b>95,29</b>
CENTRO EUROPEO DE EMPRESAS E INNOVACION DE ARAGON, S.A. (2)	D.G.P.E.	14,43	14,43	0,00	14,43
	INSTITUTO ARAGONES DE FOMENTO	66,75	0,00	66,75	66,75
		<b>81,18</b>	<b>14,43</b>	<b>66,75</b>	<b>81,18</b>
CENTRO TECNOLOGICO DE MADRID, S.A. (2)	CSIC	30,00	30,00	0,00	30,00
	IMADE	64,90	0,00	64,90	64,90
		<b>94,90</b>	<b>30,00</b>	<b>64,90</b>	<b>94,90</b>
CENTROS EUROPEOS DE EMPRESAS E INNOVACION DE CASTILLA Y LEON S.A. (3)	D.G.P.E.	6,94	6,94	0,00	6,94
	AGENCIA DE DESARROLLO ECONOMICO DE CASTILLA Y LEON	48,73	0,00	48,73	48,73
	VARIAS DIPUTACIONES CASTILLA-LEON	6,77	0,00	6,77	6,77
	DIPUTACION PROVINCIAL DE VALLADOLID	6,76	0,00	6,76	6,76
	AYUNTAMIENTO DE VALLADOLID	3,81	0,00	3,81	3,81
	VARIOS AYUNTAMIENTOS CASTILLA-LEON	3,21	0,00	3,21	3,21
		<b>76,22</b>	<b>6,94</b>	<b>69,28</b>	<b>76,22</b>
CLUB DE CAMPO VILLA MADRID, S.A. (8)	D.G.P.E.	24,50	24,50	0,00	24,50
	AYUNTAMIENTO DE MADRID	51,00	0,00	51,00	51,00
		<b>75,50</b>	<b>24,50</b>	<b>51,00</b>	<b>75,50</b>

EMPRESA PARTICIPADA	TITULAR DE LA PARTICIPACIÓN	% Nominal	% Efec. Estatal	% Efec. Territ.	% Efec. Total
CONSORCIO DEPOSITO FRANCO DE CARTAGENA (2)	A. P. DE CARTAGENA	36,00	36,00	0,00	36,00
	INSTITUTO DE FOMENTO DE LA REGION DE MURCIA	52,60	0,00	52,60	52,60
		<b>88,60</b>	<b>36,00</b>	<b>52,60</b>	<b>88,60</b>
CORCHOS Y TAPONES DE ANDALUCIA, S.A.(9)	LA ALMORAIMA	0,20	0,20	0,00	0,20
	AYUNTAMIENTO DE EL PEDROSO	31,13	0,00	31,13	31,13
	SOPREA	20,41	0,00	20,41	20,41
		<b>51,74</b>	<b>0,20</b>	<b>51,54</b>	<b>51,74</b>
DEPORTE Y MONTAÑA, S.A. (3)	D.G.P.E.	0,73	0,73	0,00	0,73
	COMUNIDAD DE MADRID	98,41	0,00	98,41	98,41
	VARIOS AYUNTAMIENTOS MADRID	0,21	0,00	0,21	0,21
		<b>99,35</b>	<b>0,73</b>	<b>98,62</b>	<b>99,35</b>
ESTADIO OLIMPICO DE SEVILLA, S.A.(3)	INFEHSA	25,00	21,25	3,75	25,00
	JUNTA DE ANDALUCIA	26,66	0,00	26,66	26,66
	EMPRESA PUBLICA DE DEPORTE ANDALUZ	15,00	0,00	15,00	15,00
	AYUNTAMIENTO DE SEVILLA	14,33	0,00	14,33	14,33
	DIPUTACION PROVINCIAL DE SEVILLA	12,50	0,00	12,50	12,50
	GERENCIA DE URBANISMO DE SEVILLA	0,33	0,00	0,33	0,33
	AYUNTAMIENTO DE SANTIPONCE	0,04	0,00	0,04	0,04
	<b>93,86</b>	<b>21,25</b>	<b>72,61</b>	<b>93,86</b>	
FESTIVAL INTERNACIONAL DE CINE DE SAN SEBASTIAN, S.A. (3) .	INSTITUTO DE LA CINEMATOGRAFÍA Y ARTES AUDIOVISUALES	25,00	25,00	0,00	25,00
	COMUNIDAD AUTÓNOMA DE EUSKADI	25,00	0,00	25,00	25,00
	DIPUTACIÓN FORAL DE GUIPUZCOA	25,00	0,00	25,00	25,00
	AYUNTAMIENTO DE SAN SEBASTIAN	25,00	0,00	25,00	25,00
		<b>100,00</b>	<b>25,00</b>	<b>75,00</b>	<b>100,00</b>

EMPRESA PARTICIPADA	TITULAR DE LA PARTICIPACIÓN	% Nominal	% Efec. Estatal	% Efec. Territ.	% Efec. Total
HOSPITAL CLINICO Y PROVINCIAL DE BARCELONA (6) .	ESTADO	44,00	44,00	0,00	44,00
	DIPUTACION PROVINCIAL DE BARCELONA	42,00	0,00	42,00	42,00
	AYUNTAMIENTO DE BARCELONA	14,00	0,00	14,00	14,00
		<b>100,00</b>	<b>44,00</b>	<b>56,00</b>	<b>100,00</b>
MARGEN INDUSTRIAL Y LOGÍSTICA, S.A. (3)	A. P. DE BILBAO	10,00	10,00	0,00	10,00
	COMUNIDAD AUTÓNOMA DE EUSKADI	45,00	0,00	45,00	45,00
	DIPUTACION FORAL DE VIZCAYA	45,00	0,00	45,00	45,00
		<b>100,00</b>	<b>10,00</b>	<b>90,00</b>	<b>100,00</b>
MERCADOS CENTRALES DE ABASTECIMIENTO DE ALICANTE, S.A. (8) .	MERCASA	48,30	48,30	0,00	48,30
	AYUNTAMIENTO DE ALICANTE	51,22	0,00	51,22	51,22
		<b>99,52</b>	<b>48,30</b>	<b>51,22</b>	<b>99,52</b>
MERCADOS CENTRALES DE ABASTECIMIENTO DE BARCELONA, S.A. (9) .	MERCASA	36,79	36,79	0,00	36,79
	AYUNTAMIENTO DE BARCELONA	50,69	0,00	50,69	50,69
	COMARCA DEL BARCELONES	12,16	0,00	12,16	12,16
		<b>99,64</b>	<b>36,79</b>	<b>62,85</b>	<b>99,64</b>
MERCADOS CENTRALES DE ABASTECIMIENTO DE BILBAO, S.A. (8) .	MERCASA	38,90	38,90	0,00	38,90
	AYUNTAMIENTO DE BILBAO	59,85	0,00	59,85	59,85
		<b>98,75</b>	<b>38,90</b>	<b>59,85</b>	<b>98,75</b>
MERCADOS CENTRALES DE ABASTECIMIENTO DE GRANADA, S.A. (8) .	MERCADOS CENTRALES DE ABASTECIMIENTO, S.A.	48,50	48,50	0,00	48,50
	AYUNTAMIENTO DE GRANADA	51,00	0,00	51,00	51,00
		<b>99,50</b>	<b>48,50</b>	<b>51,00</b>	<b>99,50</b>
MERCADOS CENTRALES DE ABASTECIMIENTO DE JEREZ, S.A. (8) .	MERCASA	48,60	48,60	0,00	48,60
	AYUNTAMIENTO DE JEREZ DE LA FRONTERA	51,14	0,00	51,14	51,14
		<b>99,74</b>	<b>48,60</b>	<b>51,14</b>	<b>99,74</b>

EMPRESA PARTICIPADA	TITULAR DE LA PARTICIPACIÓN	% Nominal	% Efec. Estatal	% Efec. Territ.	% Efec. Total
MERCADOS CENTRALES DE ABASTECIMIENTO DE LEON, S.A. (8) .	MERCASA	36,80	36,80	0,00	36,80
	AYUNTAMIENTO DE LEON	63,20	0,00	63,20	63,20
		<b>100,00</b>	<b>36,80</b>	<b>63,20</b>	<b>100,00</b>
MERCADOS CENTRALES DE ABASTECIMIENTO DE MADRID, S.A. (8) .	MERCASA	48,63	48,63	0,00	48,63
	AYUNTAMIENTO DE MADRID	51,13	0,00	51,13	51,13
		<b>99,76</b>	<b>48,63</b>	<b>51,13</b>	<b>99,76</b>
MERCADOS CENTRALES DE ABASTECIMIENTO DE MURCIA, S.A. (8) .	MERCASA	48,90	48,90	0,00	48,90
	AYUNTAMIENTO DE MURCIA	51,00	0,00	51,00	51,00
		<b>99,90</b>	<b>48,90</b>	<b>51,00</b>	<b>99,90</b>
MERCADOS CENTRALES DE ABASTECIMIENTO DE PALMA DE MALLORCA, S.A. (8) .	MERCASA	45,20	45,20	0,00	45,20
	AYUNTAMIENTO DE PALMA DE MALLORCA	54,69	0,00	54,69	54,69
		<b>99,89</b>	<b>45,20</b>	<b>54,69</b>	<b>99,89</b>
MERCADOS CENTRALES DE ABASTECIMIENTO DE PAMPLONA, S.A. (9) .	MERCASA	40,00	40,00	0,00	40,00
	AYUNTAMIENTO DE PAMPLONA	51,00	0,00	51,00	51,00
	COMUNIDAD FORAL DE NAVARRA	9,00	0,00	9,00	9,00
		<b>100,00</b>	<b>40,00</b>	<b>60,00</b>	<b>100,00</b>
MERCADOS CENTRALES DE ABASTECIMIENTO DE SALAMANCA, S.A. (8) .	MERCASA	46,90	46,90	0,00	46,90
	AYUNTAMIENTO DE SALAMANCA	51,00	0,00	51,00	51,00
		<b>97,90</b>	<b>46,90</b>	<b>51,00</b>	<b>97,90</b>
MERCADOS CENTRALES DE ABASTECIMIENTO DE SANTANDER, S.A. (8) .	MERCASA	48,70	48,70	0,00	48,70
	AYUNTAMIENTO DE SANTANDER	51,00	0,00	51,00	51,00
		<b>99,70</b>	<b>48,70</b>	<b>51,00</b>	<b>99,70</b>
MERCADOS CENTRALES DE ABASTECIMIENTO DE SANTIAGO, S.A. (8).	MERCASA	49,00	49,00	0,00	49,00
	AYUNTAMIENTO DE SANTIAGO DE COMPOSTELA	51,00	0,00	51,00	51,00
		<b>100,00</b>	<b>49,00</b>	<b>51,00</b>	<b>100,00</b>

EMPRESA PARTICIPADA	TITULAR DE LA PARTICIPACIÓN	% Nominal	% Efec. Estatal	% Efec. Territ.	% Efec. Total
MERCADOS CENTRALES DE ABASTECIMIENTO DE SEVILLA, S.A. (8) .	MERCASA	48,20	48,20	0,00	48,20
	AYUNTAMIENTO DE SEVILLA	51,24	0,00	51,24	51,24
		<b>99,44</b>	<b>48,20</b>	<b>51,24</b>	<b>99,44</b>
MERCADOS CENTRALES DE ABASTECIMIENTO DE TENERIFE, S.A. (6)	MERCASA	40,70	40,70	0,00	40,70
	CABILDO INSULAR DE TENERIFE	42,38	0,00	42,38	42,38
	AYUNTAMIENTO DE SANTA CRUZ DE TENERIFE	13,06	0,00	13,06	13,06
	AYUNTAMIENTO DE LA LAGUNA	1,49	0,00	1,49	1,49
	AYUNTAMIENTO DEL PUERTO DE LA CRUZ	0,46	0,00	0,46	0,46
	AYUNTAMIENTO DE EL ROSARIO	0,31	0,00	0,31	0,31
	VARIOS AYUNTAMIENTOS	0,31	0,00	0,31	0,31
	AYUNTAMIENTO DE LA OROTAVA	0,26	0,00	0,26	0,26
	AYUNTAMIENTO DE GÜIMAR	0,18	0,00	0,18	0,18
	AYUNTAMIENTO DE ARONA	0,18	0,00	0,18	0,18
	AYUNTAMIENTO DE GRANADILLA	0,14	0,00	0,14	0,14
	AYUNTAMIENTO DE LA VICTORIA DE ACENTEJO	0,12	0,00	0,12	0,12
	AYUNTAMIENTO DE ADEJE	0,12	0,00	0,12	0,12
	AYUNTAMIENTO DE EL SAUZAL	0,09	0,00	0,09	0,09
	AYUNTAMIENTO DE SAN MIGUEL	0,09	0,00	0,09	0,09
		<b>99,89</b>	<b>40,70</b>	<b>59,19</b>	<b>99,89</b>
MERCADOS CENTRALES DE ABASTECIMIENTO DE VALENCIA, S.A. (8) .	MERCASA	48,80	48,80	0,00	48,80
	AYUNTAMIENTO DE VALENCIA	51,00	0,00	51,00	51,00
		<b>99,80</b>	<b>48,80</b>	<b>51,00</b>	<b>99,80</b>
MERCADOS CENTRALES DE ABASTECIMIENTO DE ZARAGOZA, S.A. (8) .	MERCASA	48,80	48,80	0,00	48,80
	AYUNTAMIENTO DE ZARAGOZA	51,00	0,00	51,00	51,00
		<b>99,80</b>	<b>48,80</b>	<b>51,00</b>	<b>99,80</b>

EMPRESA PARTICIPADA	TITULAR DE LA PARTICIPACIÓN	% Nominal	% Efec. Estatal	% Efec. Territ.	% Efec. Total
NAVARRA DE SUELO INDUSTRIAL, S.A. (2)	S. E. P. E. S.	14,29	14,29	0,00	14,29
	COMUNIDAD FORAL DE NAVARRA	57,14	0,00	57,14	57,14
	SOCIEDAD DE DESARROLLO DE NAVARRA, S.A.	4,76	0,00	3,81	3,81
		<b>76,19</b>	<b>14,29</b>	<b>60,95</b>	<b>75,24</b>
PARQUE EMPRESARIAL DE CANTABRIA, S.L. (3)	INFOINVEST, S.A.	48,00	48,00	0,00	48,00
	DIPUTACION REGIONAL DE CANTABRIA	48,00	0,00	48,00	48,00
	AYUNTAMIENTO DE ASTILLERO	4,00	0,00	4,00	4,00
		<b>100,00</b>	<b>48,00</b>	<b>52,00</b>	<b>100,00</b>
PROMOCIONES EXTERIORES CANARIAS, S.A. (2)	D.G.P.E.	5,60	5,60	0,00	5,60
	COMUNIDAD DE CANARIAS	83,20	0,00	83,20	83,20
	SODECAN	5,60	0,56	3,13	3,69
		<b>94,40</b>	<b>6,16</b>	<b>86,33</b>	<b>92,49</b>
SOCIEDAD ANONIMA DE GESTION DEL CENTRO DE SUPERCOMPUTACION DE GALICIA (2)	CSIC	30,00	30,00	0,00	30,00
	XUNTA DE GALICIA	70,00	0,00	70,00	70,00
		<b>100,00</b>	<b>30,00</b>	<b>70,00</b>	<b>100,00</b>
SOCIEDAD ASTURIANA DE ESTUDIOS ECONOMICOS E INDUSTRIALES, S.A. (2)	HUNOSA	3,53	3,53	0,00	3,53
	ENSIDESA	3,53	3,53	0,00	3,53
	PRINCIPADO DE ASTURIAS	72,31	0,00	72,31	72,31
		<b>79,37</b>	<b>7,06</b>	<b>72,31</b>	<b>79,37</b>
SOCIEDAD DE FOMENTO E INVERSIONES DE TENERIFE, S.A. (6)	A. P. DE SANTA CRUZ DE TENERIFE	20,00	20,00	0,00	20,00
	S. DE DESARROLLO DE SANTA CRUZ DE TENERIFE	20,00	0,00	20,00	20,00
	CABILDO INSULAR DE TENERIFE	20,00	0,00	20,00	20,00
	AYUNTAMIENTO DE SANTA CRUZ DE TENERIFE	20,00	0,00	20,00	20,00
		<b>80,00</b>	<b>20,00</b>	<b>60,00</b>	<b>80,00</b>
SOCIEDAD GESTORA DE FONDOS DE CAPITAL RIESGO, S.A.(5)	GRUTISA	1,80	1,80	0,00	1,80

EMPRESA PARTICIPADA	TITULAR DE LA PARTICIPACIÓN	% Nominal	% Efec. Estatal	% Efec. Territ.	% Efec. Total
SOCIEDAD PARA EL DESARROLLO ECONOMICO DE CANARIAS, S.A. (2)	DIPUTACION FORAL DE VIZCAYA	50,64	0,00	50,64	50,64
		-----	-----	-----	-----
		<b>52,44</b>	<b>1,80</b>	<b>50,64</b>	<b>52,44</b>
	SEPI	10,00	10,00	0,00	10,00
SOCIEDAD PARA LA PROMOCION DEL AEROPUERTO INTERNACIONAL DE ZARAGOZA, S.A. (3)	COMUNIDAD DE CANARIAS	55,94	0,00	55,94	55,94
		-----	-----	-----	-----
		<b>65,94</b>	<b>10,00</b>	<b>55,94</b>	<b>65,94</b>
	CENTROS LOGISTICOS AEROPORTUARIOS	20,00	20,00	0,00	20,00
SOCIEDAD REGIONAL DE PROMOCION DEL PRINCIPADO DE ASTURIAS, S.A. (2)	DIPUTACION GENERAL DE ARAGON	20,00	0,00	20,00	20,00
	DIPUTACION PROVINCIAL DE ZARAGOZA	20,00	0,00	20,00	20,00
	AYUNTAMIENTO DE ZARAGOZA	20,00	0,00	20,00	20,00
		-----	-----	-----	-----
		<b>80,00</b>	<b>20,00</b>	<b>60,00</b>	<b>80,00</b>
SUELO INDUSTRIAL DE REINOSA, S.A. (3)	CELULOSAS DE ASTURIAS	0,50	0,27	0,00	0,27
	PRINCIPADO DE ASTURIAS	54,15	0,00	54,15	54,15
		-----	-----	-----	-----
	<b>54,65</b>	<b>0,27</b>	<b>54,15</b>	<b>54,42</b>	
VITORIA INTERNATIONAL AIRPORT, S.A. (3)	ACENOR, S.A.	21,43	21,43	0,00	21,43
	DIPUTACION REGIONAL DE CANTABRIA	45,71	0,00	45,71	45,71
	SDAD DESARROLLO REGIONAL DE CANTABRIA	17,14	0,00	8,74	8,74
		-----	-----	-----	-----
	<b>84,28</b>	<b>21,43</b>	<b>54,45</b>	<b>75,88</b>	
ZARAMAREN ERABILPEN GARBIA, S.A.(6)	CENTROS LOGISTICOS AEROPORTUARIOS, S.A.	20,00	20,00	0,00	20,00
	COMUNIDAD AUTÓNOMA DE EUSKADI	20,00	0,00	20,00	20,00
	DIPUTACION FORAL DE ALAVA	20,00	0,00	20,00	20,00
	AYUNTAMIENTO DE VITORIA	20,00	0,00	20,00	20,00
		-----	-----	-----	-----
	<b>80,00</b>	<b>20,00</b>	<b>60,00</b>	<b>80,00</b>	
ZARAMAREN ERABILPEN GARBIA, S.A.(6)	B.W.E.	3,87	3,87	0,00	3,87
	DIPUTACIÓN FORAL DE GUIPUZCOA	45,78	0,00	45,78	45,78
	ENTE VASCO DE LA ENERGIA	7,75	0,00	7,75	7,75
		-----	-----	-----	-----
	<b>57,40</b>	<b>3,87</b>	<b>53,53</b>	<b>57,40</b>	

Con porcentaje efectivo territorial <= 50%

EMPRESA PARTICIPADA	TITULAR DE LA PARTICIPACIÓN	% Nominal	% Efec. Estatal	% Efec. Territ.	% Efec. Total
ASOCIACION MIXTA DE COMPENSACION DEL POLIGONO VALLE DE GUIMAR (5)	S. E. P. E.S.	30,00	30,00	0,00	30,00
	CABILDO INSULAR DE TENERIFE	35,00	0,00	35,00	35,00
		<b>65,00</b>	<b>30,00</b>	<b>35,00</b>	<b>65,00</b>
AUTOPISTAS DE NAVARRA, S.A. (2) .	ENAUSA	50,00	50,00	0,00	50,00
	COMUNIDAD FORAL DE NAVARRA	50,00	0,00	50,00	50,00
		<b>100,00</b>	<b>50,00</b>	<b>50,00</b>	<b>100,00</b>
BILBAO RIA 2000, S.A. (3) .	S. E. P. E. S.	25,00	25,00	0,00	25,00
	RENFE	10,00	10,00	0,00	10,00
	A. P. DE BILBAO	10,00	10,00	0,00	10,00
	FEVE	5,00	5,00	0,00	5,00
	COMUNIDAD AUTÓNOMA DE EUSKADI	15,00	0,00	15,00	15,00
	DIPUTACION FORAL DE VIZCAYA	15,00	0,00	15,00	15,00
	AYUNTAMIENTO DE BILBAO	15,00	0,00	15,00	15,00
	AYUNTAMIENTO DE BARACALDO	5,00	0,00	5,00	5,00
		<b>100,00</b>	<b>50,00</b>	<b>50,00</b>	<b>100,00</b>
CINTURON VERDE DE OVIEDO, S.A. (3) .	S. E. P. E. S.	25,00	25,00	0,00	25,00
	FEVE	17,00	17,00	0,00	17,00
	RENFE	8,00	8,00	0,00	8,00
	PRINCIPADO DE ASTURIAS	25,00	0,00	25,00	25,00
	AYUNTAMIENTO DE OVIEDO	25,00	0,00	25,00	25,00
		<b>100,00</b>	<b>50,00</b>	<b>50,00</b>	<b>100,00</b>
CIUDAD INDUSTRIAL VALLE DEL NALON, S.A. (2)	SODECO	15,80	7,92	4,28	12,20
	S. REGIONAL DE PROMOCION DEL PRINCIPADO DE ASTURIAS	84,20	0,23	45,59	45,82
		<b>100,00</b>	<b>8,15</b>	<b>49,87</b>	<b>58,02</b>
COMUNIDAD DE AGUAS "POZO LA QUINTA" (6)	POLIGONO INDUSTRIAL DE GRANADILLA,	<b>82,19</b>	<b>42,74</b>	<b>39,45</b>	<b>82,19</b>



EMPRESA PARTICIPADA	TITULAR DE LA PARTICIPACIÓN	% Nominal	% Efec. Estatal	% Efec. Territ.	% Efec. Total
CONSORCIO DE OBRAS Y SERVICIOS DE LA OFICINA DE ARMONIZACION DEL MERCADO INTERIOR (3)	OFICINA ESPAÑOLA DE PATENTES Y MARCAS	50,00	50,00	0,00	50,00
	GENERALITAT VALENCIANA	25,00	0,00	25,00	25,00
	DIPUTACION PROVINCIAL DE ALICANTE	12,50	0,00	12,50	12,50
	AYUNTAMIENTO DE ALICANTE	12,50	0,00	12,50	12,50
		<b>100,00</b>	<b>50,00</b>	<b>50,00</b>	<b>100,00</b>
FOMENTO DE INICIATIVAS CORDOBESAS, SOCIEDAD DE CAPITAL RIESGO, S.A. (3)	D.G.P.E.	12,86	12,86	0,00	12,86
	SOPREA	18,67	0,00	18,67	18,67
	AYUNTAMIENTO DE CORDOBA	15,60	0,00	15,60	15,60
	DIPUTACION PROVINCIAL DE CORDOBA	7,80	0,00	7,80	7,80
		<b>54,93</b>	<b>12,86</b>	<b>42,07</b>	<b>54,93</b>
GESTION URBANISTICA DE BALEARES, S.A.(3)	S. E. P. E. S.	5,33	5,33	0,00	5,33
	COMUNIDAD AUTÓNOMA DE BALEARES	49,33	0,00	49,33	49,33
		<b>54,66</b>	<b>5,33</b>	<b>49,33</b>	<b>54,66</b>
GRAN TELESCOPIO CANARIAS, S.A. (2)	D.G.P.E.	50,00	50,00	0,00	50,00
	COMUNIDAD DE CANARIAS	50,00	0,00	50,00	50,00
		<b>100,00</b>	<b>50,00</b>	<b>50,00</b>	<b>100,00</b>
INICIATIVAS ECONOMICAS DE ALMERIA, S.C.R., S.A. (6)	D.G.P.E.	9,58	9,58	0,00	9,58
	SOPREA	23,66	0,00	23,66	23,66
	DIPUTACION PROVINCIAL DE ALMERIA	17,69	0,00	17,69	17,69
		<b>50,93</b>	<b>9,58</b>	<b>41,35</b>	<b>50,93</b>
LONJA GIJON-MUSEL, S.A. (2)	A. P. DE GIJON	46,27	46,27	0,00	46,27
	S. REGIONAL PROMOCION PRINCIPADO DE ASTURIAS	8,65	0,02	4,68	4,70
		<b>54,92</b>	<b>46,29</b>	<b>4,68</b>	<b>50,97</b>
PARC EOLIC BAIX EBRE, S.A.(2)	IDAE	25,33	25,33	0,00	25,33
	EFICIENCIA ENERGETICA	25,33	0,00	25,33	25,33
		<b>50,66</b>	<b>25,33</b>	<b>25,33</b>	<b>50,66</b>
PARQUE MARITIMO DE SANTA CRUZ DE TENERIFE (8)	A. P. DE SANTA CRUZ DE TENERIFE	50,00	50,00	0,00	50,00
	AYUNTAMIENTO DE SANTA CRUZ DE TENERIFE	50,00	0,00	50,00	50,00
		<b>100,00</b>	<b>50,00</b>	<b>50,00</b>	<b>100,00</b>

<b>EMPRESA PARTICIPADA</b>	<b>TITULAR DE LA PARTICIPACIÓN</b>	<b>% Nominal</b>	<b>% Efec. Estatal</b>	<b>% Efec. Territ.</b>	<b>% Efec. Total</b>
PARQUES EOLICOS GAVIOTA, S.A. (2)	IDAE	30,00	30,00	0,00	30,00
	INSTITUTO TECNOLOGICO DE CANARIAS, S.A.	22,86	0,00	22,86	22,86
		<b>52,86</b>	<b>30,00</b>	<b>22,86</b>	<b>52,86</b>
RESIDUOS DE MELILLA, S.A. (2).	EMGRISA	50,00	50,00	0,00	50,00
	CIUDAD AUTONOMA DE MELILLA	50,00	0,00	50,00	50,00
		<b>100,00</b>	<b>50,00</b>	<b>50,00</b>	<b>100,00</b>
SDAD. RECUPERACION ARTESANIA RIOPAR, S.A.(5)	SODICAMAN	44,40	22,64	14,76	37,40
	INSTITUTO TECNICO AGRONOMICO PROVINCIAL	20,00	0,00	14,00	14,00
		<b>64,40</b>	<b>22,64</b>	<b>28,76</b>	<b>51,40</b>
SOCIEDAD DE PROMOCION Y EQUIPAMIENTO DEL SUELO DE LORCA (3)	S. E. P. E. S.	46,75	46,75	0,00	46,75
	REGION DE MURCIA	18,93	0,00	18,93	18,93
		<b>65,68</b>	<b>46,75</b>	<b>18,93</b>	<b>65,68</b>
SOCIEDAD INVESTIGACION Y EXPLOTACION MINERA DE CASTILLA Y LEON, S.A. (2)	MAYASA	25,00	25,00	0,00	25,00
	JUNTA DE CASTILLA Y LEON	26,00	0,00	26,00	26,00
		<b>51,00</b>	<b>25,00</b>	<b>26,00</b>	<b>51,00</b>

#### 4.7. SOCIEDADES PRIVADAS CON PARTICIPACIÓN DEL S.P.E. ESTATAL Y TERRITORIAL

EMPRESA PARTICIPADA	TITULAR DE LA PARTICIPACIÓN	% Nominal	% Efec. Estatal	% Efec. Terrít.	% Efec. Total
BAQUEIRA BERET, S.A.	D.G.P.E.	0,38	0,38	0,00	0,38
	DIPUTACION PROVINCIAL DE LERIDA	0,07	0,00	0,07	0,07
		<b>0,45</b>	<b>0,38</b>	<b>0,07</b>	<b>0,45</b>
CASTING ROS, S.A.	SODIAR	3,70	1,89	0,22	2,11
	INSTITUTO ARAGONES DE FOMENTO	18,46	0,00	18,46	18,46
		<b>22,16</b>	<b>1,89</b>	<b>18,68</b>	<b>20,57</b>
CONSTRUCCIONES MECÁNICAS URUEÑA S.A.	SADIM	21,07	21,07	0,00	21,07
	SDAD REGIONAL PROMOCION DEL PRINCIPADO DE ASTURIAS	28,57	0,08	15,47	15,55
		<b>49,64</b>	<b>21,15</b>	<b>15,47</b>	<b>36,62</b>
EUSKOMODAL	INECO	5,00	5,00	0,00	5,00
	A. P. DE PASAJES	3,50	3,50	0,00	3,50
	AYUNTAMIENTO DE IRUN	10,18	0,00	10,18	10,18
		<b>18,68</b>	<b>8,50</b>	<b>10,18</b>	<b>18,68</b>
HIDROASTUR, S.A.	IDAE	25,00	25,00	0,00	25,00
	SDAD REGIONAL PROMOCION PRINCIPADO DE ASTURIAS	25,00	0,07	13,54	13,61
		<b>50,00</b>	<b>25,07</b>	<b>13,54</b>	<b>38,61</b>
INVERASTURIAS I, F.I. CAPITAL-RIESGO	AHV-ENSIDESA CAPITAL	30,00	30,00	0,00	30,00
	AYUNTAMIENTO DE AVILES	4,00	0,00	4,00	4,00
		<b>34,00</b>	<b>30,00</b>	<b>4,00</b>	<b>34,00</b>
INVERJAÉN, SOCIEDAD CAPITAL RIESGO, S.A	D.G.P.E.	5,68	5,68	0,00	5,68
	DIPUTACION PROVINCIAL DE JAEN	18,94	0,00	18,94	18,94
	SOPREA	18,94	0,00	18,94	18,94
		<b>43,56</b>	<b>5,68</b>	<b>37,88</b>	<b>43,56</b>

EMPRESA PARTICIPADA	TITULAR DE LA PARTICIPACIÓN	% Nominal	% Efec. Estatal	% Efec. Territ.	% Efec. Total
LUZARO EFC, S.A.	ENISA	4,70	4,70	0,00	4,70
	COMUNIDAD AUTÓNOMA DE EUSKADI	17,65	0,00	17,65	17,65
		<b>22,35</b>	<b>4,70</b>	<b>17,65</b>	<b>22,35</b>
MCC DESARROLLO, S.P.E., S.A.	ENISA	1,30	1,30	0,00	1,30
	SOCADE	30,00	0,00	30,00	30,00
		<b>31,30</b>	<b>1,30</b>	<b>30,00</b>	<b>31,30</b>
SEVILLA SEED CAPITAL, SOCIEDAD DE CAPITAL RIESGO	AGESA	2,98	2,98	0,00	2,98
	SEVILLA SIGLO XXI, S.A.	34,00	0,00	34,00	34,00
	AYUNTAMIENTO DE SEVILLA	1,70	0,00	1,70	1,70
		<b>38,68</b>	<b>2,98</b>	<b>35,70</b>	<b>38,68</b>
SOCIEDAD DE GARANTIAS DE CANARIAS, SOCIEDAD DE GARANTIAS RECIPROCAS, S.G.R.	D.G.P.E.	1,49	1,49	0,00	1,49
	COMUNIDAD DE CANARIAS	36,96	0,00	36,96	36,96
	CABILDO INSULAR DE TENERIFE	6,40	0,00	6,40	6,40
	SODECAN	0,22	0,02	0,12	0,14
		<b>45,07</b>	<b>1,51</b>	<b>43,48</b>	<b>44,99</b>
SOCIEDAD EOLICA DE ANDALUCIA, S.A.	IDAE	6,67	6,67	0,00	6,67
	SOPREA	23,33	0,00	23,33	23,33
		<b>30,00</b>	<b>6,67</b>	<b>23,33</b>	<b>30,00</b>
SOCIEDAD EOLICA LOS LANCES, S.A.	IDAE	20,00	20,00	0,00	20,00
	SOPREA	20,00	0,00	20,00	20,00
		<b>40,00</b>	<b>20,00</b>	<b>20,00</b>	<b>40,00</b>
ZABALGARBI, S.A.	IDAE	10,00	10,00	0,00	10,00
	B.W.E.	3,93	3,93	0,00	3,93
	DIPUTACION FORAL DE VIZCAYA	20,00	0,00	20,00	20,00
	ENTE VASCO DE LA ENERGIA	10,00	0,00	10,00	10,00
	MANCOMUNIDAD DE MUNICIPIOS DE LA MARGEN IZDA DEL NERVION	5,00	0,00	5,00	5,00
		<b>48,93</b>	<b>13,93</b>	<b>35,00</b>	<b>48,93</b>

#### 4.8. ENTIDADES PRIVADAS CON PARTICIPACIÓN ESTATAL NOMINAL SUPERIOR AL 50 %

EMPRESA PARTICIPADA	TITULAR DE LA PARTICIPACIÓN	Porcentaje nominal	Porcentaje efectivo
CACESA	IBERIA	75,00	40,47
COMUNIDAD DE AGUAS "POZO LA QUINTA"	POLIGONO INDUSTRIAL DE GRANADILLA	82,19	42,74
GESTO I SERVEIS TRADE CENTER, S.A.	WORLD TRADE CENTER BARCELONA	55,00	37,42
IBERIA MEXICO	IBERIA	90,00	48,56
IBERSWISS CATERING	IBERIA	70,00	37,77
INFORMACION ECONOMICA, S.A.	CESCE	60,00	30,30
S.A. DE ELECTRONICA SUBMARINA	SAES CAPITAL	51,00	26,01
SAVIA, S.A.	IBERIA	66,00	35,61
SECREX, COMPAÑIA DE SEGUROS DE CREDITO Y GARANTIAS, S.A.	CESCE	65,20	32,93
SERVIPOORT ANDALUCÍA, S.A.	PORTEL	26,00	13,26
	A.P. DE SEVILLA	13,00	13,00
	A.P. BAHÍA DE CÁDIZ	13,00	13,00
	ZONA FRANCA CÁDIZ	1,00	1,00
			<b>53,00</b>
SERVIPOORT CANARIAS, S.A.	PORTEL	25,09	12,80
	A.P. DE SANTA CRUZ DE TENERIFE	14,40	14,40
	A.P. DE LAS PALMAS	14,38	14,38
		<b>53,87</b>	<b>41,58</b>
SISTEMAS DE PROTECCION DEL COMERCIO ELECTRONICO, S.A.	CESCE	96,67	48,82
WORLD TRADE CENTER MALAGA, S.A.	WORLD TRADE CENTER BARCELONA	70,00	47,62

**4.9. ENTIDADES PRIVADAS CON PARTICIPACIÓN TERRITORIAL NOMINAL SUPERIOR AL 50%**

<b>EMPRESA PARTICIPADA</b>	<b>TITULAR DE LA PARTICIPACIÓN</b>	<b>% Nominal</b>	<b>% Efec. Territ.</b>
CENTROS TECNOLOGICOS DE NAVARRA, S.A.	SOCIEDAD DE DESARROLLO DE NAVARRA	30,00	24,00
	NAFINCO	20,05	20,05
		<b>50,05</b>	<b>44,05</b>
DESARROLLO INTEGRAL DE TARAMUNDI, S.A.	SDAD REGIONAL PROMOCION PRINCIPADO DE ASTURIAS	<b>81,11</b>	<b>43,92</b>
IBERFOR, S.A.	SDAD REGIONAL PROMOCION PRINCIPADO DE ASTURIAS	<b>74,61</b>	<b>40,40</b>
IDSA	SDAD REGIONAL PROMOCION PRINCIPADO DE ASTURIAS	<b>61,13</b>	<b>33,10</b>
LANBARREN PARKE LOGISTIKOA, S.A.	SPRILUR, S.A.	<b>51,00</b>	<b>49,49</b>
ONENA, BOLSAS DE PAPEL, S.A.	SOCIEDAD DE DESARROLLO DE NAVARRA, S.A.	<b>54,26</b>	<b>43,41</b>
SERVICIOS DE EMERGENCIA DE CANTABRIA, S.A.	DIPUTACION REGIONAL DE CANTABRIA	41,00	41,00
	SOCIEDAD PARA EL DESARROLLO REGIONAL DE CANTABRIA	10,00	5,10
		<b>51,00</b>	<b>46,10</b>

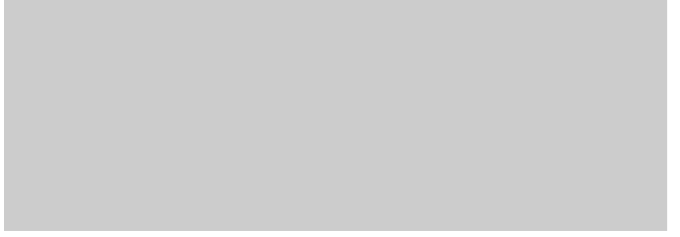

## **5. ESTRUCTURA DE DOMINIO PÚBLICO**

## 5.1. SECTOR PÚBLICO EMPRESARIAL ESTATAL

EMPRESA PARTICIPADA	TITULAR DE LA PARTICIPACIÓN	% Nominal	% Efectivo Estatal	% Efectivo Territorial	% Efectivo Público Total
A.R. FINANCE CORPORATION	AEROLINEAS ARGENTINAS S.A.	100,00	91,77	0,00	91,77
ABRA INDUSTRIAL, S.A.	INFOINVEST, S.A.	100,00	100,00	0,00	100,00
ACEITES COOSUR, S.A.	ALIMENTOS Y ACEITES, S.A.	86,06	86,06	0,00	86,06
	SOCIEDAD PARA LA PROMOCION Y RECONVERSION ECONOMICA DE ANDALUCIA S.A.	4,69	0,00	4,69	4,69
		-----	-----	-----	-----
		90,75	86,06	4,69	90,75
ACENOR, S.A.	SOCIEDAD ESTATAL DE PARTICIPACIONES INDUSTRIALES	100,00	100,00	0,00	100,00
AENA DESARROLLO INTERNACIONAL, S.A.	AEROPUERTOS ESPAÑOLES Y NAVEGACION AEREA	100,00	100,00	0,00	100,00
AEROHANDLING SOCIEDAD ANONIMA	AEROLINEAS ARGENTINAS S.A.	70,58	64,77	0,00	64,77
	AUSTRAL LÍNEAS AÉREAS - CIELOS DEL SUR S.A.	29,42	26,43	0,00	26,43
		-----	-----	-----	-----
		100,00	91,20	0,00	91,20
AEROLINEAS ARGENTINAS S.A.	INTERINVEST	91,94	91,77	0,00	91,77
AEROPUERTOS ESPAÑOLES Y NAVEGACION AEREA	ESTADO	100,00	100,00	0,00	100,00
AGENCIA CENTROAMERICANA DE NOTICIAS, S.A.	AGENCIA EFE, S.A.	51,00	51,00	0,00	51,00
AGENCIA EFE, S.A.	DIRECCIÓN GENERAL DEL PATRIMONIO DEL ESTADO	100,00	100,00	0,00	100,00
AGENCIA SCHEMBRI, S.A.	COMPAÑIA TRASMEDITERRANEA, S.A.	100,00	95,24	0,00	95,24



EMPRESA PARTICIPADA	TITULAR DE LA PARTICIPACIÓN	% Nominal	% Efectivo Estatal	% Efectivo Territorial	% Efectivo Público Total
AGRUMINSA, S.A.	INFOINVEST, S.A.	100,00	100,00	0,00	100,00
AGUAS DE LA CUENCA DEL EBRO, S.A.	DIRECCIÓN GENERAL DEL PATRIMONIO DEL ESTADO	100,00	100,00	0,00	100,00
AGUAS DE LA CUENCA DEL GUADALQUIVIR, S.A.	DIRECCIÓN GENERAL DEL PATRIMONIO DEL ESTADO	100,00	100,00	0,00	100,00
AGUAS DE LA CUENCA DEL SEGURA, S.A.	DIRECCIÓN GENERAL DEL PATRIMONIO DEL ESTADO	100,00	100,00	0,00	100,00
AGUAS DE LA CUENCA DEL SUR, S.A.	DIRECCIÓN GENERAL DEL PATRIMONIO DEL ESTADO	100,00	100,00	0,00	100,00
AGUAS DEL DUERO, S.A.	DIRECCIÓN GENERAL DEL PATRIMONIO DEL ESTADO	100,00	100,00	0,00	100,00
AGUAS DEL JÚCAR, S.A., SOCIEDAD UNIPERSONAL	DIRECCIÓN GENERAL DEL PATRIMONIO DEL ESTADO	100,00	100,00	0,00	100,00
AHV-ENSIDESA CAPITAL, S.A.	SOCIEDAD ESTATAL DE PARTICIPACIONES INDUSTRIALES	100,00	100,00	0,00	100,00
AIR PATAGONIA - LÍNEAS AÉREAS DEL SUR S. A.	AUSTRAL LÍNEAS AÉREAS - CIELOS DEL SUR S.A.	100,00	89,83	0,00	89,83
AISLAMIENTOS INDUSTRIALES MONTAJES Y SUMINISTROS, S.L	ISOTRÓN, S.A.	50,00	30,00	0,00	30,00
	BABCOCK MONTAJES, S.A.	50,00	50,00	0,00	50,00
		-----	-----	-----	-----
		100,00	80,00	0,00	80,00
ALCOHOLES NUÑEZ, S.L.	EXPASA AGRICULTURA Y GANADERÍA, S.A.	98,00	98,00	0,00	98,00
ALIMENTOS Y ACEITES, S.A.	DIRECCIÓN GENERAL DEL PATRIMONIO DEL ESTADO	91,96	91,96	0,00	91,96
	FONDO ESPAÑOL DE GARANTIA AGRARIA	8,04	8,04	0,00	8,04
		-----	-----	-----	-----
		100,00	100,00	0,00	100,00

<b>EMPRESA PARTICIPADA</b>	<b>TITULAR DE LA PARTICIPACIÓN</b>	<b>% Nominal</b>	<b>% Efectivo Estatal</b>	<b>% Efectivo Territorial</b>	<b>% Efectivo Público Total</b>
ALTOS HORNOS DE VIZCAYA, S.A.	AHV-ENSIDESA CAPITAL, S.A.	100,00	100,00	0,00	100,00
ALTOS HORNOS DEL MEDITERRANEO, S.A.	SOCIEDAD ESTATAL DE PARTICIPACIONES INDUSTRIALES	100,00	100,00	0,00	100,00
ALUFRANCE ANODISATION, S.A.	ALUFRANCE SERVICE, S.A.	100,00	100,00	0,00	100,00
ALUFRANCE SERVICE, S.A.	SOCIEDAD ESTATAL DE PARTICIPACIONES INDUSTRIALES	100,00	100,00	0,00	100,00
APARCAMIENTOS SUBTERRANEOS DE VIGO, S.L.	CONSORCIO DE LA ZONA FRANCA DE VIGO	100,00	100,00	0,00	100,00
APROTEC, S.A.	MERCADOS CENTRALES DE ABASTECIMIENTO, S.A.	100,00	100,00	0,00	100,00
ASTILLEROS ESPAÑOLES, S.A.	SOCIEDAD ESTATAL DE PARTICIPACIONES INDUSTRIALES	100,00	100,00	0,00	100,00
AUSTRAL LÍNEAS AÉREAS - CIELOS DEL SUR S.A.	INTERINVEST	90,00	89,83	0,00	89,83
AUTOESTRADAS DE GALICIA, AUTOPISTAS DE GALICIA, CONCESIONARIA DE LA XUNTA DE GALICIA, S.A.	EMPRESA NACIONAL DE AUTOPISTAS, S.A.	100,00	100,00	0,00	100,00
AUTOPISTA CONCESIONARIA ASTUR-LEONESA, S.A.	EMPRESA NACIONAL DE AUTOPISTAS, S.A.	100,00	100,00	0,00	100,00
AUTOPISTAS DEL ATLANTICO CONCESIONARIA ESPAÑOLA, S.A.	EMPRESA NACIONAL DE AUTOPISTAS, S.A.	100,00	100,00	0,00	100,00
AUTORIDAD PORTUARIA DE ALICANTE	ESTADO	100,00	100,00	0,00	100,00
AUTORIDAD PORTUARIA DE ALMERIA-MOTRIL	ESTADO	100,00	100,00	0,00	100,00
AUTORIDAD PORTUARIA DE AVILES	ESTADO	100,00	100,00	0,00	100,00
AUTORIDAD PORTUARIA DE BAHIA DE CADIZ	ESTADO	100,00	100,00	0,00	100,00
AUTORIDAD PORTUARIA DE BALEARES	ESTADO	100,00	100,00	0,00	100,00
AUTORIDAD PORTUARIA DE BARCELONA	ESTADO	100,00	100,00	0,00	100,00

<b>EMPRESA PARTICIPADA</b>	<b>TITULAR DE LA PARTICIPACIÓN</b>	<b>% Nominal</b>	<b>% Efectivo Estatal</b>	<b>% Efectivo Territorial</b>	<b>% Efectivo Público Total</b>
AUTORIDAD PORTUARIA DE BILBAO	ESTADO	100,00	100,00	0,00	100,00
AUTORIDAD PORTUARIA DE CARTAGENA	ESTADO	100,00	100,00	0,00	100,00
AUTORIDAD PORTUARIA DE CASTELLON	ESTADO	100,00	100,00	0,00	100,00
AUTORIDAD PORTUARIA DE CEUTA	ESTADO	100,00	100,00	0,00	100,00
AUTORIDAD PORTUARIA DE FERROL-SAN CIPRIAN	ESTADO	100,00	100,00	0,00	100,00
AUTORIDAD PORTUARIA DE GIJON	ESTADO	100,00	100,00	0,00	100,00
AUTORIDAD PORTUARIA DE HUELVA	ESTADO	100,00	100,00	0,00	100,00
AUTORIDAD PORTUARIA DE LA BAHIA DE ALGECIRAS	ESTADO	100,00	100,00	0,00	100,00
AUTORIDAD PORTUARIA DE LA CORUÑA	ESTADO	100,00	100,00	0,00	100,00
AUTORIDAD PORTUARIA DE LAS PALMAS	ESTADO	100,00	100,00	0,00	100,00
AUTORIDAD PORTUARIA DE MALAGA	ESTADO	100,00	100,00	0,00	100,00
AUTORIDAD PORTUARIA DE MARIN Y RIA DE PONTEVEDRA	ESTADO	100,00	100,00	0,00	100,00
AUTORIDAD PORTUARIA DE MELILLA	ESTADO	100,00	100,00	0,00	100,00
AUTORIDAD PORTUARIA DE PASAJES	ESTADO	100,00	100,00	0,00	100,00
AUTORIDAD PORTUARIA DE SANTA CRUZ DE TENERIFE	ESTADO	100,00	100,00	0,00	100,00
AUTORIDAD PORTUARIA DE SANTANDER	ESTADO	100,00	100,00	0,00	100,00
AUTORIDAD PORTUARIA DE SEVILLA	ESTADO	100,00	100,00	0,00	100,00

EMPRESA PARTICIPADA	TITULAR DE LA PARTICIPACIÓN	% Nominal	% Efectivo Estatal	% Efectivo Territorial	% Efectivo Público Total
AUTORIDAD PORTUARIA DE TARRAGONA	ESTADO	100,00	100,00	0,00	100,00
AUTORIDAD PORTUARIA DE VALENCIA	ESTADO	100,00	100,00	0,00	100,00
AUTORIDAD PORTUARIA DE VIGO	ESTADO	100,00	100,00	0,00	100,00
AUTORIDAD PORTUARIA DE VILLAGARCIA DE AROSA	ESTADO	100,00	100,00	0,00	100,00
AXIS PARTICIPACIONES EMPRESARIALES, SGEGR, S.A.	INSTITUTO DE CREDITO OFICIAL	85,00	85,00	0,00	85,00
	DIRECCIÓN GENERAL DEL PATRIMONIO DEL ESTADO	15,00	15,00	0,00	15,00
		-----	-----	-----	-----
		100,00	100,00	0,00	100,00
BABCOCK EQUIPAMIENTOS, LDA	BABCOCK MONTAJES, S.A.	52,50	52,50	0,00	52,50
	GRUAS Y UTILLAJES, S.A.	40,00	40,00	0,00	40,00
	BABCOCK & WILCOX ESPAÑOLA, S.A.	7,50	7,50	0,00	7,50
		-----	-----	-----	-----
		100,00	100,00	0,00	100,00
BABCOCK MONTAJES, S.A.	BABCOCK & WILCOX ESPAÑOLA, S.A.	100,00	100,00	0,00	100,00
BABCOCK VALVULAS Y PIPING, S.A	GRUAS Y UTILLAJES, S.A.	97,40	97,40	0,00	97,40
BABCOCK WILCOX ESPAÑOLA, S.A.	SOCIEDAD ESTATAL DE PARTICIPACIONES INDUSTRIALES	100,00	100,00	0,00	100,00
BARCELONA HOLDING OLIMPICO, S.A.	DIRECCIÓN GENERAL DEL PATRIMONIO DEL ESTADO	51,00	51,00	0,00	51,00
	AYUNTAMIENTO DE BARCELONA	49,00	0,00	49,00	49,00
		-----	-----	-----	-----

EMPRESA PARTICIPADA	TITULAR DE LA PARTICIPACIÓN	% Nominal	% Efectivo Estatal	% Efectivo Territorial	% Efectivo Público Total
		100,00	51,00	49,00	100,00
BINTER CANARIAS, S.A.	IBERIA, LINEAS AEREAS DE ESPAÑA, S.A.	100,00	53,95	0,00	53,95
BINTER FINANCE B.V.	IBERIA, LINEAS AEREAS DE ESPAÑA, S.A.	100,00	53,95	0,00	53,95
BINTER MEDITERRANEO, S.A.	IBERIA, LINEAS AEREAS DE ESPAÑA, S.A.	99,99	53,95	0,00	53,95
	CARGOSUR, S.A. COMPAÑIA EXPLOTACION AVIONES CARGUEROS	0,01	0,01	0,00	0,01
		-----	-----	-----	-----
		100,00	53,96	0,00	53,96
CAMPOS VELAZQUEZ, S.A.	IBERIA, LINEAS AEREAS DE ESPAÑA, S.A.	100,00	53,95	0,00	53,95
CARGOSUR, S.A. COMPAÑIA EXPLOTACION AVIONES CARGUEROS	IBERIA, LINEAS AEREAS DE ESPAÑA, S.A.	100,00	53,95	0,00	53,95
CELULOSA ENERGÍA, S.L.	GRUPO EMPRESARIAL ENCE, S.A.	100,00	54,15	0,00	54,15
CELULOSAS DE ASTURIAS, S.A.	GRUPO EMPRESARIAL ENCE, S.A.	100,00	54,15	0,00	54,15
CENTRO INTERMODAL DE LOGISTICA, S.A.	AUTORIDAD PORTUARIA DE BARCELONA	75,00	75,00	0,00	75,00
	S. E. P. E.S. ENTIDAD PUBLICA EMPRESARIAL DE SUELO	25,00	25,00	0,00	25,00
		-----	-----	-----	-----
		100,00	100,00	0,00	100,00
CENTRO MINERO DE PENOUTA, S.A.	MINAS DE ALMADEN Y ARRAYANES, S.A.	100,00	100,00	0,00	100,00
CENTRO PARA EL DESARROLLO TECNOLOGICO INDUSTRIAL	ESTADO	100,00	100,00	0,00	100,00
CENTRO TECNOLOGICO DEL SECTOR NAVAL, S.A. (ANTES NAVINTEC S.A.)	ASTILLEROS ESPAÑOLES, S.A.	50,00	50,00	0,00	50,00

EMPRESA PARTICIPADA	TITULAR DE LA PARTICIPACIÓN	% Nominal	% Efectivo Estatal	% Efectivo Territorial	% Efectivo Público Total
	IZAR CONSTRUCCIONES NAVALES, S.A.	50,00	50,00	0,00	50,00
		-----	-----	-----	-----
		100,00	100,00	0,00	100,00
CENTROS LOGISTICOS AEROPORTUARIOS, S.A.	AEROPUERTOS ESPAÑOLES Y NAVEGACION AEREA	100,00	100,00	0,00	100,00
CIREX, S.A.	DEFEX, S.A.	100,00	51,00	0,00	51,00
COFIVACASA, S.A.	INFOINVEST, S.A.	100,00	100,00	0,00	100,00
COIN ASESORES, S.A.	COMERCIAL DEL FERROCARRIL, S.A.	100,00	100,00	0,00	100,00
COLONIZACION Y TRANSFORMACION AGRARIA, S.A.	EMPRESA DE TRANSFORMACION AGRARIA, S.A.	100,00	100,00	0,00	100,00
COMERCIAL DEL FERROCARRIL, S.A.	RED NACIONAL DE FERROCARRILES ESPAÑOLES	100,00	100,00	0,00	100,00
COMPAÑIA DE LOS FERROCARRILES DE MADRID A ZARAGOZA Y ALICANTE, S.A. (EN LIQUIDACION)	DIRECCIÓN GENERAL DEL PATRIMONIO DEL ESTADO	100,00	100,00	0,00	100,00
COMPAÑIA DEL FERROCARRIL CENTRAL DE ARAGON, S.A. EN LIQUIDACION	DIRECCIÓN GENERAL DEL PATRIMONIO DEL ESTADO	100,00	100,00	0,00	100,00
COMPAÑIA ESPAÑOLA DE FINANCIACION DEL DESARROLLO COFIDES, S.A.	INSTITUTO ESPAÑOL DE COMERCIO EXTERIOR	38,14	38,14	0,00	38,14
	BBVA	21,81	0,01	0,00	0,01
	INSTITUTO DE CREDITO OFICIAL	15,25	15,25	0,00	15,25
	EMPRESA NACIONAL DE INNOVACION, S.A.	7,63	7,63	0,00	7,63
		-----	-----	-----	-----
		82,83	61,03	0,00	61,03
COMPAÑIA ESPAÑOLA DE REAFIANZAMIENTO, S.A.	DIRECCIÓN GENERAL DEL PATRIMONIO DEL ESTADO	63,41	63,41	0,00	63,41

EMPRESA PARTICIPADA	TITULAR DE LA PARTICIPACIÓN	% Nominal	% Efectivo Estatal	% Efectivo Territorial	% Efectivo Público Total
	INSTITUTO DE CREDITO OFICIAL	27,44	27,44	0,00	27,44
	BBVA	3,89	0,00	0,00	0,00
	SOCIEDAD DE GARANTIAS DE CANARIAS, SOCIEDAD DE GARANTIAS RECIPROCAS, S.G.R.	0,27	0,00	0,00	0,00
	ARAGONESA DE AVALES, SOCIEDAD DE GARANTÍA RECÍPROCA (3)	0,27	0,00	0,17	0,17
	SURAVAL, S.G.R.(1)	0,27	0,00	0,14	0,14
		-----	-----	-----	-----
		95,55	90,85	0,31	91,16
COMPAÑIA ESPAÑOLA DE SEGUROS DE CREDITO A LA EXPORTACION, S.A.	DIRECCIÓN GENERAL DEL PATRIMONIO DEL ESTADO	50,25	50,25	0,00	50,25
	BBVA	14,28	0,01	0,00	0,01
	BANCO POPULAR	1,80	0,00	0,00	0,00
	MUSINI, S. A. DE SEGUROS Y REASEGUROS	0,25	0,25	0,00	0,25
		-----	-----	-----	-----
		66,58	50,51	0,00	50,51
COMPAÑIA ESPAÑOLA DE TABACO EN RAMA, S.A.	DIRECCIÓN GENERAL DEL PATRIMONIO DEL ESTADO	79,18	79,18	0,00	79,18
COMPAÑIA ESPAÑOLA EXPORTADORA DE EQUIPOS, S.A.	EQUIPOS TERMOMETÁLICOS, S.A.	30,00	30,00	0,00	30,00
	GRUAS Y UTILLAJES, S.A.	30,00	30,00	0,00	30,00
	SIDERÚRGICA DEL TUBO SOLDADO, S.A.	15,00	6,45	0,00	6,45
	ISOTRÓN, S.A.	10,00	6,00	0,00	6,00
		-----	-----	-----	-----

EMPRESA PARTICIPADA	TITULAR DE LA PARTICIPACIÓN	% Nominal	% Efectivo Estatal	% Efectivo Territorial	% Efectivo Público Total
		85,00	72,45	0,00	72,45
COMPAÑIA GENERAL ESPAÑOLA DE AFRICA	DIRECCIÓN GENERAL DEL PATRIMONIO DEL ESTADO	100,00	100,00	0,00	100,00
COMPAÑIA TRASMEDITERRANEA, S.A.	DIRECCIÓN GENERAL DEL PATRIMONIO DEL ESTADO	95,24	95,24	0,00	95,24
CONSORCIO DE COMPENSACION DE SEGUROS	ESTADO	100,00	100,00	0,00	100,00
CONSORCIO DE LA ZONA ESPECIAL CANARIA	ESTADO	100,00	100,00	0,00	100,00
CONSORCIO DE LA ZONA FRANCA DE CÁDIZ	ESTADO	100,00	100,00	0,00	100,00
CONSORCIO DE LA ZONA FRANCA DE GRAN CANARIA	ESTADO	100,00	100,00	0,00	100,00
CONSORCIO DE LA ZONA FRANCA DE VIGO	ESTADO	100,00	100,00	0,00	100,00
CONSORCIO RIO SAN PEDRO	S. E. P. E.S. ENTIDAD PUBLICA EMPRESARIAL DE SUELO	64,75	64,75	0,00	64,75
	AYUNTAMIENTO DE CADIZ	32,01	0,00	32,01	32,01
	AYUNTAMIENTO DE PUERTO REAL	1,62	0,00	1,62	1,62
	AYUNTAMIENTO DEL PUERTO DE SANTA MARIA	1,62	0,00	1,62	1,62
		-----	-----	-----	-----
		100,00	64,75	35,25	100,00
CONSORCIO URBANISTICO ZONA FERROVIARIA DE JEREZ DE LA FRONTERA	S. E. P. E.S. ENTIDAD PUBLICA EMPRESARIAL DE SUELO	30,00	30,00	0,00	30,00
	RED NACIONAL DE FERROCARRILES ESPAÑOLES	25,00	25,00	0,00	25,00
	JUNTA DE ANDALUCIA	25,00	0,00	25,00	25,00



EMPRESA PARTICIPADA	TITULAR DE LA PARTICIPACIÓN	% Nominal	% Efectivo Estatal	% Efectivo Territorial	% Efectivo Público Total
	AYUNTAMIENTO DE JEREZ DE LA FRONTERA	20,00	0,00	20,00	20,00
		-----	-----	-----	-----
		100,00	55,00	45,00	100,00
CONSULTORES HANSA, S.A.	VIVA VUELOS INTERNACIONALES DE VACACIONES, S.A.	100,00	54,20	0,00	54,20
CONVERSIÓN ALUMINIO, S.A.	SOCIEDAD ESTATAL DE PARTICIPACIONES INDUSTRIALES	100,00	100,00	0,00	100,00
CORREO HÍBRIDO, S.A.	ENTIDAD PÚBLICA EMPRESARIAL CORREOS Y TELEGRAFOS	100,00	100,00	0,00	100,00
CORREOS TELECOM, S.A.	ENTIDAD PÚBLICA EMPRESARIAL CORREOS Y TELEGRAFOS	100,00	100,00	0,00	100,00
CUBAS 19, S.A.	FUNDACIÓN COLECCIÓN THYSSEN BORNEMISZA	100,00	100,00	0,00	100,00
DECYPAR, S.A.	COLONIZACION Y TRANSFORMACION AGRARIA, S.A.	100,00	100,00	0,00	100,00
DEFEX, S.A.	IZAR CONSTRUCCIONES NAVALES, S.A.	51,00	51,00	0,00	51,00
DEFOVER, S.A.	DEFEX, S.A.	100,00	51,00	0,00	51,00
DEPURADORA DEL BAIX LLOBREGAT, S.A.	DIRECCIÓN GENERAL DEL PATRIMONIO DEL ESTADO	85,00	85,00	0,00	85,00
	AGENCIA CATALANA DE L' AIGUA	15,00	0,00	15,00	15,00
		-----	-----	-----	-----
		100,00	85,00	15,00	100,00
DESGASIFICACION Y LIMPIEZA DE TANQUES, S.A.	ASTILLEROS ESPAÑOLES, S.A.	100,00	100,00	0,00	100,00
DESLASTRES Y DESGASIFICACIONES, S.A.	IZAR CONSTRUCCIONES NAVALES, S.A.	84,60	84,60	0,00	84,60
EFE NEWS SERVICES, INC.	AGENCIA EFE, S.A.	100,00	100,00	0,00	100,00

EMPRESA PARTICIPADA	TITULAR DE LA PARTICIPACIÓN	% Nominal	% Efectivo Estatal	% Efectivo Territorial	% Efectivo Público Total
EFEAGRO, S.A.	AGENCIA EFE, S.A.	50,00	50,00	0,00	50,00
	BBVA	50,00	0,03	0,00	0,03
	-----	-----	-----	-----	-----
		100,00	50,03	0,00	50,03
EFEGESTION, S.A.	AGENCIA EFE, S.A.	100,00	100,00	0,00	100,00
ELECTROQUIMICA DEL NOROESTE, S.A.	GRUPO EMPRESARIAL ENCE, S.A.	100,00	54,15	0,00	54,15
EMPRESA DE TRANSFORMACION AGRARIA, S.A.	FONDO ESPAÑOL DE GARANTIA AGRARIA	80,00	80,00	0,00	80,00
	DIRECCIÓN GENERAL DEL PATRIMONIO DEL ESTADO	20,00	20,00	0,00	20,00
	DIPUTACION REGIONAL DE CANTABRIA	0,00	0,00	0,00	0,00
	JUNTA DE COMUNIDADES DE CASTILLA-LA MANCHA	0,00	0,00	0,00	0,00
	COMUNIDAD DE MADRID	0,00	0,00	0,00	0,00
	COMUNIDAD FORAL DE NAVARRA	0,00	0,00	0,00	0,00
	-----	-----	-----	-----	-----
		100,00	100,00	0,00	100,00
EMPRESA DE TRANSFORMAÇÕES AGRARIAS, S.A.	EMPRESA DE TRANSFORMACION AGRARIA, S.A.	100,00	100,00	0,00	100,00
EMPRESA NACIONAL ADARO, S.A.	SOCIEDAD ESTATAL DE PARTICIPACIONES INDUSTRIALES	100,00	100,00	0,00	100,00
EMPRESA NACIONAL DE AUTOPISTAS, S.A.	DIRECCIÓN GENERAL DEL PATRIMONIO DEL ESTADO	100,00	100,00	0,00	100,00
EMPRESA NACIONAL DE INNOVACION, S.A.	DIRECCIÓN GENERAL DEL PATRIMONIO DEL ESTADO	73,69	73,69	0,00	73,69

EMPRESA PARTICIPADA	TITULAR DE LA PARTICIPACIÓN	% Nominal	% Efectivo Estatal	% Efectivo Territorial	% Efectivo Público Total
	SOCIEDAD ESTATAL DE PARTICIPACIONES INDUSTRIALES	14,86	14,86	0,00	14,86
	CENTRO PARA EL DESARROLLO TECNOLÓGICO INDUSTRIAL	10,83	10,83	0,00	10,83
	INSTITUTO PARA LA DIVERSIFICACION Y AHORRO DE LA ENERGIA	0,62	0,62	0,00	0,62
		-----	-----	-----	-----
		100,00	100,00	0,00	100,00
EMPRESA NACIONAL DE RESIDUOS RADIATIVOS, S.A.	CENTRO DE INVESTIGACIONES ENERGETICAS, MEDIOAMBIENTALES Y TECNOLOGICAS	80,00	80,00	0,00	80,00
	SOCIEDAD ESTATAL DE PARTICIPACIONES INDUSTRIALES	20,00	20,00	0,00	20,00
		-----	-----	-----	-----
		100,00	100,00	0,00	100,00
EMPRESA NACIONAL PARA EL DESARROLLO DE LA INDUSTRIA ALIMENTARIA, S.A.	INFOINVEST, S.A.	100,00	100,00	0,00	100,00
EMPRESA NACIONAL SANTA BARBARA DE INDUSTRIAS MILITARES, S.A.	SOCIEDAD ESTATAL DE PARTICIPACIONES INDUSTRIALES	100,00	100,00	0,00	100,00
EMPRESA NACIONAL SIDERURGICA, S.A.	AHV-ENSIDESA CAPITAL, S.A.	100,00	100,00	0,00	100,00
EMPRESA PARA LA GESTION DE RESIDUOS INDUSTRIALES, S.A.	DIRECCIÓN GENERAL DEL PATRIMONIO DEL ESTADO	100,00	100,00	0,00	100,00
ENAJENACION DE MATERIALES FERROVIARIOS, S.A.	RED NACIONAL DE FERROCARRILES ESPAÑOLES	100,00	100,00	0,00	100,00
ENCELL, LTD	GRUPO EMPRESARIAL ENCE, S.A.	100,00	54,15	0,00	54,15
ENTE PUBLICO DE RADIOTELEVISION ESPAÑOLA	ESTADO	100,00	100,00	0,00	100,00
ENTIDAD PÚBLICA EMPRESARIAL CORREOS Y TELEGRAFOS	ESTADO	100,00	100,00	0,00	100,00
ENTIDAD PÚBLICA EMPRESARIAL RED.ES	ESTADO	100,00	100,00	0,00	100,00

EMPRESA PARTICIPADA	TITULAR DE LA PARTICIPACIÓN	% Nominal	% Efectivo Estatal	% Efectivo Territorial	% Efectivo Público Total
ENTIDAD PUBLICA EMPRESARIAL SOCIEDAD ESTATAL DE SALVAMENTO Y SEGURIDAD MARITIMA	ESTADO	100,00	100,00	0,00	100,00
ENUSA INDUSTRIAS AVANZADAS, S.A.	SOCIEDAD ESTATAL DE PARTICIPACIONES INDUSTRIALES	60,00	60,00	0,00	60,00
	CENTRO DE INVESTIGACIONES ENERGETICAS, MEDIOAMBIENTALES Y TECNOLOGICAS	40,00	40,00	0,00	40,00
		-----	-----	-----	-----
		100,00	100,00	0,00	100,00
ENUSEGUR, S.A.	ENUSA INDUSTRIAS AVANZADAS, S.A.	100,00	100,00	0,00	100,00
ENWESA OPERACIONES, S.A.	EQUIPOS NUCLEARES, S.A.	55,00	55,00	0,00	55,00
	WESTINGHOUSE TECHNOLOGY SYSTEMS, S.A.	45,00	13,50	0,00	13,50
		-----	-----	-----	-----
		100,00	68,50	0,00	68,50
EQUIPAMIENTO DE ESPACIOS Y ESTACIONES, S.A.	RED NACIONAL DE FERROCARRILES ESPAÑOLES	100,00	100,00	0,00	100,00
EQUIPOS NUCLEARES, S.A.	SOCIEDAD ESTATAL DE PARTICIPACIONES INDUSTRIALES	100,00	100,00	0,00	100,00
EQUIPOS TERMOMETÁLICOS, S.A.	GRUAS Y UTILLAJES, S.A.	100,00	100,00	0,00	100,00
EQUISOL, S.A.	COMERCIAL DEL FERROCARRIL, S.A.	50,00	50,00	0,00	50,00
	REPSOL COMERCIAL PRODUCTOS PETROLIFEROS S.A.	49,00	0,05	0,00	0,05
		-----	-----	-----	-----
		99,00	50,05	0,00	50,05
ESCUELA OFICIAL DE TURISMO	ESTADO	100,00	100,00	0,00	100,00
EUFORES, S.A.	GRUPO EMPRESARIAL ENCE, S.A.	100,00	54,15	0,00	54,15

EMPRESA PARTICIPADA	TITULAR DE LA PARTICIPACIÓN	% Nominal	% Efectivo Estatal	% Efectivo Territorial	% Efectivo Público Total
EUROPEAN AVIATION COLLEGE, S.A.	SOCIEDAD PARA LAS ENSEÑANZAS AERONAUTICAS CIVILES, S.A.	49,00	49,00	0,00	49,00
	IBERIA, LINEAS AEREAS DE ESPAÑA, S.A.	5,00	2,70	0,00	2,70
		-----	-----	-----	-----
		54,00	51,70	0,00	51,70
EUROPEAN BULK HANDLING INSTALLATION, S.A.	AUTORIDAD PORTUARIA DE GIJON	78,80	78,80	0,00	78,80
	ACERALIA, CORPORACION SIDERURGICA, S.A.	11,20	0,00	0,00	0,00
	HIDROCANTABRICO	5,00	0,00	0,00	0,00
		-----	-----	-----	-----
		95,00	78,80	0,00	78,80
EXPANSION EXTERIOR, S.A.	INSTITUTO ESPAÑOL DE COMERCIO EXTERIOR	70,00	70,00	0,00	70,00
	BBVA	18,00	0,01	0,00	0,01
	SOCIEDAD ESTATAL DE PARTICIPACIONES INDUSTRIALES	12,00	12,00	0,00	12,00
		-----	-----	-----	-----
		100,00	82,01	0,00	82,01
EXPASA AGRICULTURA Y GANADERÍA, S.A.	DIRECCIÓN GENERAL DEL PATRIMONIO DEL ESTADO	100,00	100,00	0,00	100,00
EXPRESS TRUCK, S.A.	ENUSA INDUSTRIAS AVANZADAS, S.A.	80,00	80,00	0,00	80,00
FABRICA NACIONAL DE MONEDA Y TIMBRE-REAL CASA DE LA MONEDA	ESTADO	100,00	100,00	0,00	100,00
FERROCARRILES DE VIA ESTRECHA	ESTADO	100,00	100,00	0,00	100,00
FERVISA,S.A.	MUSEO NACIONAL DEL PRADO	100,00	100,00	0,00	100,00

EMPRESA PARTICIPADA	TITULAR DE LA PARTICIPACIÓN	% Nominal	% Efectivo Estatal	% Efectivo Territorial	% Efectivo Público Total
FONDICO FONDO DE CAPITAL RIESGO	INSTITUTO DE CREDITO OFICIAL	100,00	100,00	0,00	100,00
FONDO EURO-ICO, FONDO DE CAPITAL RIESGO	INSTITUTO DE CREDITO OFICIAL	100,00	100,00	0,00	100,00
GERENCIA DE RECONVERSIÓN TEXTIL	ESTADO	100,00	100,00	0,00	100,00
GERENCIA DEL SECTOR DE LA CONSTRUCCIÓN NAVAL	ESTADO	100,00	100,00	0,00	100,00
GERENCIA URBANISTICA PORT-2000	AUTORIDAD PORTUARIA DE BARCELONA	100,00	100,00	0,00	100,00
GESMUSINI CARTERAS, SOCIEDAD GESTORA DE CARTERAS, S.A.	MUSINI, S. A. DE SEGUROS Y REASEGUROS	100,00	98,16	0,04	98,20
GESMUSINI, S.G.I.I.C., S.A. - SOCIEDAD UNIPERSONAL	MUSINI, S. A. DE SEGUROS Y REASEGUROS	100,00	98,16	0,04	98,20
GESTION DEL SUELO DE ENSIDESA, S.A.	INFOINVEST, S.A.	56,67	56,67	0,00	56,67
	AUTORIDAD PORTUARIA DE AVILES	2,50	2,50	0,00	2,50
	SOCIEDAD REGIONAL DE PROMOCION DEL PRINCIPADO DE ASTURIAS, S.A. (2)	23,33	0,06	12,63	12,69
	AYUNTAMIENTO DE AVILES	7,50	0,00	7,50	7,50
	AYUNTAMIENTO DE CORVERA	2,50	0,00	2,50	2,50
			-----	-----	-----
		92,50	59,23	22,63	81,86
GESTIONES URBANISTICAS DE LA RIOJA, S.A.	S. E. P. E.S. ENTIDAD PUBLICA EMPRESARIAL DE SUELO	75,00	75,00	0,00	75,00
	AGENCIA DE DESARROLLO ECONOMICO DE LA RIOJA	25,00	0,00	25,00	25,00
		-----	-----	-----	-----
		100,00	75,00	25,00	100,00

EMPRESA PARTICIPADA	TITULAR DE LA PARTICIPACIÓN	% Nominal	% Efectivo Estatal	% Efectivo Territorial	% Efectivo Público Total
GESTOR DE INFRAESTRUCTURAS FERROVIARIAS	ESTADO	100,00	100,00	0,00	100,00
GRANITOS DE BARCARROTA S.A (EN LIQUIDACION)	EMPRESA NACIONAL ADARO, S.A.	100,00	100,00	0,00	100,00
GRUAS Y UTILLAJES, S.A.	BABCOCK & WILCOX ESPAÑOLA, S.A.	100,00	100,00	0,00	100,00
GRUPO EMPRESARIAL ENCE, S.A.	SOCIEDAD ESTATAL DE PARTICIPACIONES INDUSTRIALES	51,00	51,00	0,00	51,00
	NORTE FORESTAL, S.A.	2,50	1,35	0,00	1,35
	IBERSILVA, S.A.	2,25	1,22	0,00	1,22
	COFIVACASA, S.A.	0,56	0,56	0,00	0,56
	MUSINI, S. A. DE SEGUROS Y REASEGUROS	0,02	0,02	0,00	0,02
			-----	-----	-----
		56,33	54,15	0,00	54,15
HIDROGUADIANA, S.A.	DIRECCIÓN GENERAL DEL PATRIMONIO DEL ESTADO	100,00	100,00	0,00	100,00
HULLERAS DEL NORTE S.A.	SOCIEDAD ESTATAL DE PARTICIPACIONES INDUSTRIALES	100,00	100,00	0,00	100,00
IBERFLORESTAL COMERCIO E SERVICIOS FLORESTAIS, S.A.	NORTE FORESTAL, S.A.	100,00	54,15	0,00	54,15
IBERIA AIRLINES OF SPAIN, LTD.	IBERIA, LINEAS AEREAS DE ESPAÑA, S.A.	100,00	53,95	0,00	53,95
IBERIA TECNOLOGIA, S.A.	IBERIA, LINEAS AEREAS DE ESPAÑA, S.A.	100,00	53,95	0,00	53,95
IBERIA, LINEAS AEREAS DE ESPAÑA, S.A.	SOCIEDAD ESTATAL DE PARTICIPACIONES INDUSTRIALES	53,90	53,90	0,00	53,90
	BBVA	7,30	0,00	0,00	0,00

EMPRESA PARTICIPADA	TITULAR DE LA PARTICIPACIÓN	% Nominal	% Efectivo Estatal	% Efectivo Territorial	% Efectivo Público Total
	MUSINI, S. A. DE SEGUROS Y REASEGUROS	0,05	0,05	0,00	0,05
		-----	-----	-----	-----
		61,25	53,95	0,00	53,95
IBERPULP, S.A.	GRUPO EMPRESARIAL ENCE, S.A.	100,00	54,15	0,00	54,15
IBERSILVA SERVICIOS, S.A.U.	IBERSILVA, S.A.	100,00	54,15	0,00	54,15
IBERSILVA, S.A.	GRUPO EMPRESARIAL ENCE, S.A.	100,00	54,15	0,00	54,15
IDAE ALMUSSAFES, A.I.E.	INSTITUTO PARA LA DIVERSIFICACION Y AHORRO DE LA ENERGIA	85,00	85,00	0,00	85,00
IDAE-TRADEMA BETANZOS, A.I.E.	INSTITUTO PARA LA DIVERSIFICACION Y AHORRO DE LA ENERGIA	85,00	85,00	0,00	85,00
INDUSTRIAL RE, S.A.	MUSINI, S. A. DE SEGUROS Y REASEGUROS	99,03	97,21	0,04	97,25
	INTERBOLSA, S.A.	0,97	0,77	0,00	0,77
		-----	-----	-----	-----
		100,00	97,98	0,04	98,02
INDUSTRIAS MECANICAS DEL NOROESTE, S.A.	SOCIEDAD ESTATAL DE PARTICIPACIONES INDUSTRIALES	100,00	100,00	0,00	100,00
INFOINVEST, S.A.	SOCIEDAD ESTATAL DE PARTICIPACIONES INDUSTRIALES	100,00	100,00	0,00	100,00
INFRAESTRUCTURAS Y EQUIPAMIENTOS HISPALENSES, S.A.	DIRECCIÓN GENERAL DEL PATRIMONIO DEL ESTADO	85,00	85,00	0,00	85,00
	AYUNTAMIENTO DE SEVILLA	15,00	0,00	15,00	15,00
		-----	-----	-----	-----
		100,00	85,00	15,00	100,00
INGENIERIA DE SISTEMAS PARA LA DEFENSA DE ESPAÑA, S.A.	INSTITUTO NACIONAL DE TECNICA AEROSPAIAL "ESTEBAN TERRADAS"	100,00	100,00	0,00	100,00



EMPRESA PARTICIPADA	TITULAR DE LA PARTICIPACIÓN	% Nominal	% Efectivo Estatal	% Efectivo Territorial	% Efectivo Público Total
INGENIERIA Y ECONOMIA DEL TRANSPORTE, S.A.	AEROPUERTOS ESPAÑOLES Y NAVEGACION AEREA	61,00	61,00	0,00	61,00
	RED NACIONAL DE FERROCARRILES ESPAÑOLES	34,00	34,00	0,00	34,00
	GESTOR DE INFRAESTRUCTURAS FERROVIARIAS	5,00	5,00	0,00	5,00
		-----	-----	-----	-----
		100,00	100,00	0,00	100,00
INGENIERIA Y SERVICIOS AEROESPACIALES, S.A.	INSTITUTO NACIONAL DE TECNICA AEROESPACIAL "ESTEBAN TERRADAS"	100,00	100,00	0,00	100,00
INGRUINSA, S.A.	INFOINVEST, S.A.	100,00	100,00	0,00	100,00
INI FINANCE B.V.	SOCIEDAD ESTATAL DE PARTICIPACIONES INDUSTRIALES	100,00	100,00	0,00	100,00
INI-RAIL, S.A.	SOCIEDAD ESTATAL DE PARTICIPACIONES INDUSTRIALES	100,00	100,00	0,00	100,00
INIEXPORT, S.A.	SOCIEDAD ESTATAL DE PARTICIPACIONES INDUSTRIALES	100,00	100,00	0,00	100,00
INISAS, CIA. DE SEGUROS Y REASEGUROS, S.A.	SOCIEDAD ESTATAL DE PARTICIPACIONES INDUSTRIALES	92,41	92,41	0,00	92,41
	FUNDACIÓN DE SERVICIOS LABORALES	7,40	7,40	0,00	7,40
		-----	-----	-----	-----
		99,81	99,81	0,00	99,81
INMOBILIARIA DE PROMOCIONES Y ARRIENDOS, S.A.	DIRECCIÓN GENERAL DEL PATRIMONIO DEL ESTADO	100,00	100,00	0,00	100,00
INSTITUTO DE CREDITO OFICIAL	ESTADO	100,00	100,00	0,00	100,00
INSTITUTO PARA LA DIVERSIFICACION Y AHORRO DE LA ENERGIA	ESTADO	100,00	100,00	0,00	100,00
INTERBOLSA, S.A.	MUSINI, S. A. DE SEGUROS Y REASEGUROS	80,00	78,53	0,03	78,56

EMPRESA PARTICIPADA	TITULAR DE LA PARTICIPACIÓN	% Nominal	% Efectivo Estatal	% Efectivo Territorial	% Efectivo Público Total
	ENDESA, S.A.	20,00	0,62	0,00	0,62
		-----	-----	-----	-----
		100,00	79,15	0,03	79,18
INTERINVEST	SOCIEDAD ESTATAL DE PARTICIPACIONES INDUSTRIALES	99,59	99,59	0,00	99,59
	IBERIA, LINEAS AEREAS DE ESPAÑA, S.A.	0,41	0,22	0,00	0,22
		-----	-----	-----	-----
		100,00	99,81	0,00	99,81
IONMED ESTERILIZACION, S.A.	ENUSA INDUSTRIAS AVANZADAS, S.A.	52,41	52,41	0,00	52,41
ISOTRÓN , S.A.	BABCOCK MONTAJES, S.A.	60,00	60,00	0,00	60,00
ISOTRÓN CHILE, S.A.	ISOTRÓN , S.A.	100,00	60,00	0,00	60,00
ISOTRÓN MAROC, S.L.	ISOTRÓN , S.A.	100,00	60,00	0,00	60,00
ISOTRÓN VENEZUELA, C.A.	ISOTRÓN , S.A.	100,00	60,00	0,00	60,00
IZAR CONSTRUCCIONES NAVALES, S.A.	SOCIEDAD ESTATAL DE PARTICIPACIONES INDUSTRIALES	100,00	100,00	0,00	100,00
JET PAQ, S.A.	AEROLINEAS ARGENTINAS S.A.	50,00	45,88	0,00	45,88
	AUSTRAL LÍNEAS AÉREAS - CIELOS DEL SUR S.A.	50,00	44,92	0,00	44,92
		-----	-----	-----	-----
		100,00	90,80	0,00	90,80
JUNTA COMPENSACIÓN UE IV-05 PINO VIGO	S. E. P. E.S. ENTIDAD PUBLICA EMPRESARIAL DE SUELO	57,49	57,49	0,00	57,49
JUNTA MIXTA SANTA ANA	S. E. P. E.S. ENTIDAD PUBLICA EMPRESARIAL DE SUELO	100,00	100,00	0,00	100,00

EMPRESA PARTICIPADA	TITULAR DE LA PARTICIPACIÓN	% Nominal	% Efectivo Estatal	% Efectivo Territorial	% Efectivo Público Total
LA ALMORAIMA, S.A.	PARQUES NACIONALES	100,00	100,00	0,00	100,00
LA PALABRA GRUPO DE COMUNICACIÓN, S.L.	RED IBEROAMERICANA DE LOGÍSTICA Y COMERCIO, S.A.	100,00	100,00	0,00	100,00
LAS PLÉYADES, S.A.	EUFORES, S.A.	100,00	54,15	0,00	54,15
LOTERIAS Y APUESTAS DEL ESTADO	ESTADO	100,00	100,00	0,00	100,00
MANDAYT, S.A.	LAS PLÉYADES, S.A.	100,00	54,15	0,00	54,15
MERCADOS CENTRALES DE ABASTECIMIENTO DE ASTURIAS, S.A.	MERCADOS CENTRALES DE ABASTECIMIENTO, S.A.	51,00	51,00	0,00	51,00
	SOCIEDAD REGIONAL DE PROMOCION DEL PRINCIPADO DE ASTURIAS, S.A. (2)	35,20	0,10	19,06	19,16
	AYUNTAMIENTO DE OVIEDO	6,00	0,00	6,00	6,00
	AYUNTAMIENTO DE AVILES	2,00	0,00	2,00	2,00
	AYUNTAMIENTO DE MIERES	1,70	0,00	1,70	1,70
	AYUNTAMIENTO DE SIERO	1,60	0,00	1,60	1,60
	AYUNTAMIENTO DE LANGREO	1,10	0,00	1,10	1,10
	AYUNTAMIENTO DE SAN MARTIN DEL REY AURELIO	0,80	0,00	0,80	0,80
	AYUNTAMIENTO DE LLANERA	0,60	0,00	0,60	0,60
		-----	-----	-----	-----
		100,00	51,10	32,86	83,96
MERCADOS CENTRALES DE ABASTECIMIENTO DE BADAJOZ, S.A.	MERCADOS CENTRALES DE ABASTECIMIENTO, S.A.	96,34	96,34	0,00	96,34

EMPRESA PARTICIPADA	TITULAR DE LA PARTICIPACIÓN	% Nominal	% Efectivo Estatal	% Efectivo Territorial	% Efectivo Público Total
	AYUNTAMIENTO DE BADAJOZ	1,83	0,00	1,83	1,83
		-----	-----	-----	-----
		98,17	96,34	1,83	98,17
MERCADOS CENTRALES DE ABASTECIMIENTO DE CORDOBA, S.A.	MERCADOS CENTRALES DE ABASTECIMIENTO, S.A.	53,21	53,21	0,00	53,21
	AYUNTAMIENTO DE CORDOBA	46,71	0,00	46,71	46,71
		-----	-----	-----	-----
		99,92	53,21	46,71	99,92
MERCADOS CENTRALES DE ABASTECIMIENTO DE LAS PALMAS, S.A.	MERCADOS CENTRALES DE ABASTECIMIENTO, S.A.	58,30	58,30	0,00	58,30
	AYUNTAMIENTO DE LAS PALMAS DE GRAN CANARIA	41,58	0,00	41,58	41,58
		-----	-----	-----	-----
		99,88	58,30	41,58	99,88
MERCADOS CENTRALES DE ABASTECIMIENTO DE MALAGA, S.A.	MERCADOS CENTRALES DE ABASTECIMIENTO, S.A.	87,00	87,00	0,00	87,00
	AYUNTAMIENTO DE MALAGA	13,00	0,00	13,00	13,00
		-----	-----	-----	-----
		100,00	87,00	13,00	100,00
MERCADOS CENTRALES DE ABASTECIMIENTO, S.A.	FONDO ESPAÑOL DE GARANTIA AGRARIA	57,34	57,34	0,00	57,34
	DIRECCIÓN GENERAL DEL PATRIMONIO DEL ESTADO	42,66	42,66	0,00	42,66
		-----	-----	-----	-----
		100,00	100,00	0,00	100,00
MERCOCASTELLON, S.A.(EN LIQUIDACION)	SOCIEDAD ESTATAL DE GESTION INMOBILIARIA DE PATRIMONIO, S.A.	63,95	63,95	0,00	63,95
MINAS DE ALMADEN Y ARRAYANES, S.A.	DIRECCIÓN GENERAL DEL PATRIMONIO DEL ESTADO	100,00	100,00	0,00	100,00

EMPRESA PARTICIPADA	TITULAR DE LA PARTICIPACIÓN	% Nominal	% Efectivo Estatal	% Efectivo Territorial	% Efectivo Público Total
MOLYPHARMA, S.A.	ENUSA INDUSTRIAS AVANZADAS, S.A.	85,00	85,00	0,00	85,00
MUSINI VIDA, S.A. DE SEGUROS Y REASEGUROS	MUSINI, S. A. DE SEGUROS Y REASEGUROS	100,00	98,16	0,04	98,20
MUSINI, S. A. DE SEGUROS Y REASEGUROS	SOCIEDAD ESTATAL DE PARTICIPACIONES INDUSTRIALES	97,93	97,93	0,00	97,93
	ACERINOX	0,15	0,00	0,00	0,00
	AEROPUERTOS ESPAÑOLES Y NAVEGACION AEREA	0,10	0,10	0,00	0,10
	RED NACIONAL DE FERROCARRILES ESPAÑOLES	0,06	0,06	0,00	0,06
	INGENIERIA DE SISTEMAS PARA LA DEFENSA DE ESPAÑA, S.A.	0,05	0,05	0,00	0,05
	INSTITUTO DE CREDITO OFICIAL	0,01	0,01	0,00	0,01
	COMISIÓN NACIONAL DEL MERCADO DE VALORES	0,01	0,01	0,00	0,01
	EXPANSION EXTERIOR, S.A.	0,00	0,00	0,00	0,00
	COMPAÑIA ESPAÑOLA DE REAFIANZAMIENTO, S.A.	0,00	0,00	0,00	0,00
	SOCIEDAD PARA EL DESARROLLO INDUSTRIAL DE CASTILLA-LA MANCHA, S.A.	0,00	0,00	0,00	0,00
	SOCIEDAD PARA EL DESARROLLO INDUSTRIAL DE ARAGON, S.A.	0,00	0,00	0,00	0,00
	EMPRESA PARA LA GESTION DE RESIDUOS INDUSTRIALES, S.A.	0,00	0,00	0,00	0,00
	DEFEX, S.A.	0,00	0,00	0,00	0,00
	POTASAS DE SUBIZA, S.A.	0,04	0,00	0,04	0,04
	SOCIEDAD PARA EL DESARROLLO INDUSTRIAL DE GALICIA, S.A.	0,00	0,00	0,00	0,00

EMPRESA PARTICIPADA	TITULAR DE LA PARTICIPACIÓN	% Nominal	% Efectivo Estatal	% Efectivo Territorial	% Efectivo Público Total
	EMPRESA MUNICIPAL DE APARCAMIENTOS, S.A.	0,00	0,00	0,00	0,00
		-----	-----	-----	-----
		98,35	98,16	0,04	98,20
NAVIERA CASTELLANA, S.A.	ASTILLEROS ESPAÑOLES, S.A.	100,00	100,00	0,00	100,00
NAVIERA MALLORQUINA, S.A.	COMPAÑIA TRASMEDITERRANEA, S.A.	100,00	95,24	0,00	95,24
NISA HOL, S.A.	BARCELONA HOLDING OLIMPICO, S.A.	100,00	51,00	49,00	100,00
NORFOR MADERAS, S.A.	NORTE FORESTAL, S.A.	100,00	54,15	0,00	54,15
NORTE FORESTAL, S.A.	GRUPO EMPRESARIAL ENCE, S.A.	100,00	54,15	0,00	54,15
OFICINA DE DINAMIZACION DE ACTIVIDADES, S.A.	ALTOS HORNOS DE VIZCAYA, S.A.	100,00	100,00	0,00	100,00
OLEAGINOSAS DEL CENTRO, S.A.	ALIMENTOS Y ACEITES, S.A.	100,00	100,00	0,00	100,00
OLYMPIC MOLL, S.A.	MERCADOS CENTRALES DE ABASTECIMIENTO, S.A.	100,00	100,00	0,00	100,00
OPTAR OPERADOR MAYORÍSTA DE SERVICIOS TURÍSTICOS S.A.	AEROLINEAS ARGENTINAS S.A.	99,85	91,63	0,00	91,63
	AUSTRAL LÍNEAS AÉREAS - CIELOS DEL SUR S.A.	0,00	0,00	0,00	0,00
		-----	-----	-----	-----
		99,85	91,63	0,00	91,63
PARADORES DE TURISMO DE ESPAÑA, S.A.	DIRECCIÓN GENERAL DEL PATRIMONIO DEL ESTADO	100,00	100,00	0,00	100,00
PARQUE EMPRESARIAL PRINCIPADO DE ASTURIAS, S.L.	INFOINVEST, S.A.	100,00	100,00	0,00	100,00
PESQUERA RANDE, S.L.	VIGO ACTIVO, S.A.	100,00	80,68	0,00	80,68

EMPRESA PARTICIPADA	TITULAR DE LA PARTICIPACIÓN	% Nominal	% Efectivo Estatal	% Efectivo Territorial	% Efectivo Público Total
POLIGONO INDUSTRIAL DE GRANADILLA, PARQUE TECNOLÓGICO DE TENERIFE	S. E. P. E.S. ENTIDAD PÚBLICA EMPRESARIAL DE SUELO	52,00	52,00	0,00	52,00
	CABILDO INSULAR DE TENERIFE	24,48	0,00	24,48	24,48
	COMUNIDAD DE CANARIAS	23,52	0,00	23,52	23,52
		-----	-----	-----	-----
		100,00	52,00	48,00	100,00
PORTEL SERVICIOS TELEMÁTICOS, S.A.	PUERTOS DEL ESTADO	51,00	51,00	0,00	51,00
PRERREDUCIDOS INTEGRADOS DEL SUROESTE DE ESPAÑA, S.A.	SOCIEDAD ESTATAL DE PARTICIPACIONES INDUSTRIALES	100,00	100,00	0,00	100,00
PRODUCCIÓN Y TECNOLOGÍA DE PREFABRICADOS A.E.I.E.	EMPRESA DE TRANSFORMACIÓN AGRARIA, S.A.	75,00	75,00	0,00	75,00
	TECNOLOGÍAS Y SERVICIOS AGRARIOS, S.A.	20,00	20,00	0,00	20,00
	TRANSFORMAÇÕES AGRARIAS, S.A.	5,00	5,00	0,00	5,00
		-----	-----	-----	-----
		100,00	100,00	0,00	100,00
PROGRAMAS Y EXPLOTACIONES DE RADIODIFUSIÓN, S.A.	DIRECCIÓN GENERAL DEL PATRIMONIO DEL ESTADO	100,00	100,00	0,00	100,00
PUERTO SECO DE MADRID, S.A.	S. E. P. E.S. ENTIDAD PÚBLICA EMPRESARIAL DE SUELO	34,00	34,00	0,00	34,00
	AUTORIDAD PORTUARIA DE BARCELONA	11,50	11,50	0,00	11,50
	AUTORIDAD PORTUARIA DE BILBAO	11,50	11,50	0,00	11,50
	AUTORIDAD PORTUARIA DE VALENCIA	11,50	11,50	0,00	11,50
	AUTORIDAD PORTUARIA DE LA BAHÍA DE ALGECIRAS	11,50	11,50	0,00	11,50

EMPRESA PARTICIPADA	TITULAR DE LA PARTICIPACIÓN	% Nominal	% Efectivo Estatal	% Efectivo Territorial	% Efectivo Público Total
	PUERTOS DEL ESTADO	5,00	5,00	0,00	5,00
	INSTITUTO MADRILEÑO DE DESARROLLO	15,00	0,00	15,00	15,00
		-----	-----	-----	-----
		100,00	85,00	15,00	100,00
PUERTOS DEL ESTADO	ESTADO	100,00	100,00	0,00	100,00
QUIMICA DEL ESTRONCIO, S.A.	MINAS DE ALMADEN Y ARRAYANES, S.A.	51,00	51,00	0,00	51,00
RADIO NACIONAL DE ESPAÑA, S.A.	ENTE PUBLICO DE RADIOTELEVISION ESPAÑOLA	100,00	100,00	0,00	100,00
RED IBEROAMERICANA DE LOGÍSTICA Y COMERCIO, S.A.	CONSORCIO DE LA ZONA FRANCA DE CÁDIZ	100,00	100,00	0,00	100,00
RED NACIONAL DE FERROCARRILES ESPAÑOLES	ESTADO	100,00	100,00	0,00	100,00
REDALSA, S.A.	RED NACIONAL DE FERROCARRILES ESPAÑOLES	52,00	52,00	0,00	52,00
REICASTRO, S.A.	HULLERAS DEL NORTE S.A.	51,00	51,00	0,00	51,00
REMOLCADORES DEL NOROESTE, S.A.	IZAR CONSTRUCCIONES NAVALES, S.A.	100,00	100,00	0,00	100,00
REMOLQUES MARITIMOS, S.A.	ENTIDAD PUBLICA EMPRESARIAL SOCIEDAD ESTATAL DE SALVAMENTO Y SEGURIDAD MARITIMA	100,00	100,00	0,00	100,00
RUMASA, S.A.	DIRECCIÓN GENERAL DEL PATRIMONIO DEL ESTADO	100,00	100,00	0,00	100,00
S. E. P. E.S. ENTIDAD PUBLICA EMPRESARIAL DE SUELO	ESTADO	100,00	100,00	0,00	100,00
S.A. DE PROMOCION Y EQUIPAMIENTO DE SUELO DE VILLARROBLEDO	S. E. P. E.S. ENTIDAD PUBLICA EMPRESARIAL DE SUELO	52,00	52,00	0,00	52,00
	AYUNTAMIENTO DE VILLARROBLEDO	40,00	0,00	40,00	40,00



EMPRESA PARTICIPADA	TITULAR DE LA PARTICIPACIÓN	% Nominal	% Efectivo Estatal	% Efectivo Territorial	% Efectivo Público Total
	DIPUTACION PROVINCIAL DE ALBACETE	8,00	0,00	8,00	8,00
		-----	-----	-----	-----
		100,00	52,00	48,00	100,00
SAES CAPITAL, S.A.	IZAR CONSTRUCCIONES NAVALES, S.A.	51,00	51,00	0,00	51,00
SBB BLINDADOS, S.A.	EMPRESA NACIONAL SANTA BARBARA DE INDUSTRIAS MILITARES, S.A.	100,00	100,00	0,00	100,00
SEAD. ESTATAL PARA LA EJECUCION DE PROGRAMAS Y ACTUACIONES CONMEMORATIVAS DEL V CENTENARIO DEL DESCUBRIMIENTO DE AMERICA SA (EN FUNDACION)	DIRECCIÓN GENERAL DEL PATRIMONIO DEL ESTADO	100,00	100,00	0,00	100,00
SERVEI MANCOMUNAT DE PREVENCIÓ DEL PORT DE TARRAGONA, S.A.	SOCIEDAD ESTATAL DE ESTIBA Y DESESTIBA DEL PUERTO DE TARRAGONA, S.A.	51,00	26,01	0,00	26,01
	AUTORIDAD PORTUARIA DE TARRAGONA	49,00	49,00	0,00	49,00
		-----	-----	-----	-----
		100,00	75,01	0,00	75,01
SERVICIOS COMERCIALES DE INFORMATICA Y MARITIMOS, S.A.	ASTILLEROS ESPAÑOLES, S.A.	100,00	100,00	0,00	100,00
SERVIFINANZAS, S.A.	MUSINI, S. A. DE SEGUROS Y REASEGUROS	100,00	98,16	0,04	98,20
SHS CERAMICAS, S.A.	ENUSA INDUSTRIAS AVANZADAS, S.A.	70,00	70,00	0,00	70,00
SISTEMAS TECNICOS DE LOTERIAS DEL ESTADO, S.A.	LOTERIAS Y APUESTAS DEL ESTADO	68,15	68,15	0,00	68,15
	TELEFONICA, S.A.	31,75	0,02	0,00	0,02
	INMOBILIARIA DE PROMOCIONES Y ARRIENDOS, S.A.	0,10	0,10	0,00	0,10
		-----	-----	-----	-----
		100,00	68,27	0,00	68,27
SOCIEDAD ANONIMA DE PROMOCION Y EQUIPAMIENTO DE SUELO DE ALMANSA	S. E. P. E.S. ENTIDAD PUBLICA EMPRESARIAL DE SUELO	62,00	62,00	0,00	62,00

EMPRESA PARTICIPADA	TITULAR DE LA PARTICIPACIÓN	% Nominal	% Efectivo Estatal	% Efectivo Territorial	% Efectivo Público Total
	AYUNTAMIENTO DE ALMANSA	34,00	0,00	34,00	34,00
	DIPUTACION PROVINCIAL DE ALBACETE	4,00	0,00	4,00	4,00
		-----	-----	-----	-----
		100,00	62,00	38,00	100,00
SOCIEDAD ANONIMA DE TECNOLOGIA NAVAL	ASTILLEROS ESPAÑOLES, S.A.	100,00	100,00	0,00	100,00
SOCIEDAD ANONIMA ESTATAL DE CAUCION AGRARIA	DIRECCIÓN GENERAL DEL PATRIMONIO DEL ESTADO	80,00	80,00	0,00	80,00
	FONDO ESPAÑOL DE GARANTIA AGRARIA	20,00	20,00	0,00	20,00
		-----	-----	-----	-----
		100,00	100,00	0,00	100,00
SOCIEDAD ASTURIANA DE DIVERSIFICACIÓN MINERA, S.A.	HULLERAS DEL NORTE S.A.	100,00	100,00	0,00	100,00
SOCIEDAD DE INFRAESTRUCTURAS Y EQUIPAMIENTOS PENITENCIARIOS, S.A.	DIRECCIÓN GENERAL DEL PATRIMONIO DEL ESTADO	100,00	100,00	0,00	100,00
SOCIEDAD ESPAÑOLA DE ESTUDIOS PARA LA COMUNICACION FIJA A TRAVES DEL ESTRECHO DE GIBRALTAR, S.A.	DIRECCIÓN GENERAL DEL PATRIMONIO DEL ESTADO	100,00	100,00	0,00	100,00
SOCIEDAD ESTATAL CANAL DE NAVARRA S.A.	AGUAS DE LA CUENCA DEL EBRO, S.A.	100,00	100,00	0,00	100,00
SOCIEDAD ESTATAL CANAL DE SEGARRA GARRIGUES, S.A	AGUAS DE LA CUENCA DEL EBRO, S.A.	100,00	100,00	0,00	100,00
SOCIEDAD ESTATAL DE CONMEMORACIONES CULTURALES, S.A.(antes SOCIEDAD ESTATAL ESPAÑA NUEVO MILENIO, S.A.)	DIRECCIÓN GENERAL DEL PATRIMONIO DEL ESTADO	100,00	100,00	0,00	100,00
SOCIEDAD ESTATAL DE ESTIBA Y DESESTIBA DEL PUERTO DE ALCUDIA, S.A.	AUTORIDAD PORTUARIA DE BALEARES	51,00	51,00	0,00	51,00
SOCIEDAD ESTATAL DE ESTIBA Y DESESTIBA DEL PUERTO DE ALGECIRAS-LA LINEA, S.A.	AUTORIDAD PORTUARIA DE LA BAHIA DE ALGECIRAS	51,02	51,02	0,00	51,02
SOCIEDAD ESTATAL DE ESTIBA Y DESESTIBA DEL PUERTO DE ALICANTE, S.A.	AUTORIDAD PORTUARIA DE ALICANTE	51,02	51,02	0,00	51,02

EMPRESA PARTICIPADA	TITULAR DE LA PARTICIPACIÓN	% Nominal	% Efectivo Estatal	% Efectivo Territorial	% Efectivo Público Total
SOCIEDAD ESTATAL DE ESTIBA Y DESESTIBA DEL PUERTO DE ALMERIA, S.A.	AUTORIDAD PORTUARIA DE ALMERIA-MOTRIL	51,00	51,00	0,00	51,00
SOCIEDAD ESTATAL DE ESTIBA Y DESESTIBA DEL PUERTO DE ARRECIFE DE LANZAROTE, S.A.	AUTORIDAD PORTUARIA DE LAS PALMAS	51,00	51,00	0,00	51,00
SOCIEDAD ESTATAL DE ESTIBA Y DESESTIBA DEL PUERTO DE AVILES, S.A.	AUTORIDAD PORTUARIA DE AVILES	51,00	51,00	0,00	51,00
SOCIEDAD ESTATAL DE ESTIBA Y DESESTIBA DEL PUERTO DE BARCELONA, S.A.	AUTORIDAD PORTUARIA DE BARCELONA	50,85	50,85	0,00	50,85
	COMPañIA TRASMEDITERRANEA, S.A.	3,72	3,54	0,00	3,54
		-----	-----	-----	-----
		54,57	54,39	0,00	54,39
SOCIEDAD ESTATAL DE ESTIBA Y DESESTIBA DEL PUERTO DE BILBAO, S.A.	AUTORIDAD PORTUARIA DE BILBAO	51,02	51,02	0,00	51,02
SOCIEDAD ESTATAL DE ESTIBA Y DESESTIBA DEL PUERTO DE CARTAGENA, S.A.	AUTORIDAD PORTUARIA DE CARTAGENA	51,00	51,00	0,00	51,00
SOCIEDAD ESTATAL DE ESTIBA Y DESESTIBA DEL PUERTO DE CASTELLON, S.A.	AUTORIDAD PORTUARIA DE CASTELLON	50,92	50,92	0,00	50,92
SOCIEDAD ESTATAL DE ESTIBA Y DESESTIBA DEL PUERTO DE CEUTA, S.A.	AUTORIDAD PORTUARIA DE CEUTA	51,00	51,00	0,00	51,00
	COMPañIA TRASMEDITERRANEA, S.A.	3,59	3,42	0,00	3,42
		-----	-----	-----	-----
		54,59	54,42	0,00	54,42
SOCIEDAD ESTATAL DE ESTIBA Y DESESTIBA DEL PUERTO DE FERROL, S.A.	AUTORIDAD PORTUARIA DE FERROL-SAN CIPRIAN	51,00	51,00	0,00	51,00
SOCIEDAD ESTATAL DE ESTIBA Y DESESTIBA DEL PUERTO DE GANDIA, S.A.	AUTORIDAD PORTUARIA DE VALENCIA	51,00	51,00	0,00	51,00
SOCIEDAD ESTATAL DE ESTIBA Y DESESTIBA DEL PUERTO DE GIJON, S.A.	AUTORIDAD PORTUARIA DE GIJON	51,02	51,02	0,00	51,02
SOCIEDAD ESTATAL DE ESTIBA Y DESESTIBA DEL PUERTO DE HUELVA, S.A.	AUTORIDAD PORTUARIA DE HUELVA	51,00	51,00	0,00	51,00

EMPRESA PARTICIPADA	TITULAR DE LA PARTICIPACIÓN	% Nominal	% Efectivo Estatal	% Efectivo Territorial	% Efectivo Público Total
SOCIEDAD ESTATAL DE ESTIBA Y DESESTIBA DEL PUERTO DE IBIZA, S.A.	AUTORIDAD PORTUARIA DE BALEARES	51,00	51,00	0,00	51,00
SOCIEDAD ESTATAL DE ESTIBA Y DESESTIBA DEL PUERTO DE LA BAHIA DE CADIZ, S.A.	AUTORIDAD PORTUARIA DE BAHIA DE CADIZ	51,02	51,02	0,00	51,02
SOCIEDAD ESTATAL DE ESTIBA Y DESESTIBA DEL PUERTO DE LA CORUÑA, S.A.	AUTORIDAD PORTUARIA DE LA CORUÑA	51,00	51,00	0,00	51,00
SOCIEDAD ESTATAL DE ESTIBA Y DESESTIBA DEL PUERTO DE LA LUZ Y LAS PALMAS, S.A.	AUTORIDAD PORTUARIA DE LAS PALMAS	51,00	51,00	0,00	51,00
SOCIEDAD ESTATAL DE ESTIBA Y DESESTIBA DEL PUERTO DE MAHON, S.A.	AUTORIDAD PORTUARIA DE BALEARES	51,00	51,00	0,00	51,00
SOCIEDAD ESTATAL DE ESTIBA Y DESESTIBA DEL PUERTO DE MALAGA, S.A.	AUTORIDAD PORTUARIA DE MALAGA	50,92	50,92	0,00	50,92
	COMPAÑIA TRASMEDITERRANEA, S.A.	8,87	8,45	0,00	8,45
		-----	-----	-----	-----
		59,79	59,37	0,00	59,37
SOCIEDAD ESTATAL DE ESTIBA Y DESESTIBA DEL PUERTO DE MARIN, S.A.	AUTORIDAD PORTUARIA DE MARIN Y RIA DE PONTEVEDRA	51,00	51,00	0,00	51,00
SOCIEDAD ESTATAL DE ESTIBA Y DESESTIBA DEL PUERTO DE MELILLA, S.A.	AUTORIDAD PORTUARIA DE MELILLA	51,00	51,00	0,00	51,00
	COMPAÑIA TRASMEDITERRANEA, S.A.	4,90	4,67	0,00	4,67
		-----	-----	-----	-----
		55,90	55,67	0,00	55,67
SOCIEDAD ESTATAL DE ESTIBA Y DESESTIBA DEL PUERTO DE MOTRIL, S.A.	AUTORIDAD PORTUARIA DE ALMERIA-MOTRIL	51,00	51,00	0,00	51,00
SOCIEDAD ESTATAL DE ESTIBA Y DESESTIBA DEL PUERTO DE PALMA DE MALLORCA, S.A.	AUTORIDAD PORTUARIA DE BALEARES	51,02	51,02	0,00	51,02
	COMPAÑIA TRASMEDITERRANEA, S.A.	15,18	14,46	0,00	14,46
		-----	-----	-----	-----
		66,20	65,48	0,00	65,48

EMPRESA PARTICIPADA	TITULAR DE LA PARTICIPACIÓN	% Nominal	% Efectivo Estatal	% Efectivo Territorial	% Efectivo Público Total
SOCIEDAD ESTATAL DE ESTIBA Y DESESTIBA DEL PUERTO DE PASAJES, S.A.	AUTORIDAD PORTUARIA DE PASAJES	51,02	51,02	0,00	51,02
SOCIEDAD ESTATAL DE ESTIBA Y DESESTIBA DEL PUERTO DE SAGUNTO, S.A.	AUTORIDAD PORTUARIA DE VALENCIA	51,00	51,00	0,00	51,00
SOCIEDAD ESTATAL DE ESTIBA Y DESESTIBA DEL PUERTO DE SAN SEBASTIAN DE LA GOMERA, S.A.	AUTORIDAD PORTUARIA DE SANTA CRUZ DE TENERIFE	90,60	90,60	0,00	90,60
	COMPAÑIA TRASMEDITERRANEA, S.A.	3,00	2,86	0,00	2,86
		-----	-----	-----	-----
		93,60	93,46	0,00	93,46
SOCIEDAD ESTATAL DE ESTIBA Y DESESTIBA DEL PUERTO DE SANTA CRUZ DE LA PALMA, S.A.	AUTORIDAD PORTUARIA DE SANTA CRUZ DE TENERIFE	51,06	51,06	0,00	51,06
SOCIEDAD ESTATAL DE ESTIBA Y DESESTIBA DEL PUERTO DE SANTA CRUZ DE TENERIFE, S.A.	AUTORIDAD PORTUARIA DE SANTA CRUZ DE TENERIFE	51,02	51,02	0,00	51,02
	TERMINAL DE CARGA RODADA CANARIAS, S.A.	7,07	3,30	0,00	3,30
		-----	-----	-----	-----
		58,09	54,32	0,00	54,32
SOCIEDAD ESTATAL DE ESTIBA Y DESESTIBA DEL PUERTO DE SANTANDER, S.A.	AUTORIDAD PORTUARIA DE SANTANDER	51,00	51,00	0,00	51,00
SOCIEDAD ESTATAL DE ESTIBA Y DESESTIBA DEL PUERTO DE SEVILLA, S.A.	AUTORIDAD PORTUARIA DE SEVILLA	50,92	50,92	0,00	50,92
SOCIEDAD ESTATAL DE ESTIBA Y DESESTIBA DEL PUERTO DE TARRAGONA, S.A.	AUTORIDAD PORTUARIA DE TARRAGONA	51,00	51,00	0,00	51,00
SOCIEDAD ESTATAL DE ESTIBA Y DESESTIBA DEL PUERTO DE VALENCIA, S.A.	AUTORIDAD PORTUARIA DE VALENCIA	51,02	51,02	0,00	51,02
	TERPOVAL, S.A.	2,65	1,26	0,00	1,26
		-----	-----	-----	-----
		53,67	52,28	0,00	52,28
SOCIEDAD ESTATAL DE ESTIBA Y DESESTIBA DEL PUERTO DE VIGO S.A.	AUTORIDAD PORTUARIA DE VIGO	51,02	51,02	0,00	51,02

EMPRESA PARTICIPADA	TITULAR DE LA PARTICIPACIÓN	% Nominal	% Efectivo Estatal	% Efectivo Territorial	% Efectivo Público Total
	CONSORCIO DE LA ZONA FRANCA DE VIGO	0,00	0,00	0,00	0,00
		-----	-----	-----	-----
		51,02	51,02	0,00	51,02
SOCIEDAD ESTATAL DE ESTIBA Y DESESTIBA DEL PUERTO DE VILLAGARCIA DE AROSA, S.A.	AUTORIDAD PORTUARIA DE VILLAGARCIA DE AROSA	51,00	51,00	0,00	51,00
SOCIEDAD ESTATAL DE ESTIBA Y DESESTIBA DEL PUERTO DEL ROSARIO DE FUERTEVENTURA, S.A.	AUTORIDAD PORTUARIA DE LAS PALMAS	51,00	51,00	0,00	51,00
SOCIEDAD ESTATAL DE ESTIBA Y DESESTIBA DEL PUERTO LA ESTACA DE EL HIERRO, S.A.	AUTORIDAD PORTUARIA DE SANTA CRUZ DE TENERIFE	100,00	100,00	0,00	100,00
SOCIEDAD ESTATAL DE GESTION DE ACTIVOS, S.A.	DIRECCIÓN GENERAL DEL PATRIMONIO DEL ESTADO	100,00	100,00	0,00	100,00
SOCIEDAD ESTATAL DE GESTION INMOBILIARIA DE PATRIMONIO, S.A.	DIRECCIÓN GENERAL DEL PATRIMONIO DEL ESTADO	100,00	100,00	0,00	100,00
SOCIEDAD ESTATAL DE INFRAESTRUCTURAS AGRARIAS DE LA MESETA SUR, S.A.	DIRECCIÓN GENERAL DEL PATRIMONIO DEL ESTADO	100,00	100,00	0,00	100,00
SOCIEDAD ESTATAL DE INFRAESTRUCTURAS AGRARIAS DEL NORDESTE, S.A.	DIRECCIÓN GENERAL DEL PATRIMONIO DEL ESTADO	100,00	100,00	0,00	100,00
SOCIEDAD ESTATAL DE INFRAESTRUCTURAS AGRARIAS DEL NORTE, S.A.	DIRECCIÓN GENERAL DEL PATRIMONIO DEL ESTADO	100,00	100,00	0,00	100,00
SOCIEDAD ESTATAL DE INFRAESTRUCTURAS AGRARIAS DEL SUR Y ESTE, S.A.	DIRECCIÓN GENERAL DEL PATRIMONIO DEL ESTADO	100,00	100,00	0,00	100,00
SOCIEDAD ESTATAL DE PARTICIPACIONES INDUSTRIALES	ESTADO	100,00	100,00	0,00	100,00
SOCIEDAD ESTATAL DE PARTICIPACIONES PATRIMONIALES, S.A.	DIRECCIÓN GENERAL DEL PATRIMONIO DEL ESTADO	100,00	100,00	0,00	100,00
SOCIEDAD ESTATAL DE TRANSICION AL EURO, S.A.	DIRECCIÓN GENERAL DEL PATRIMONIO DEL ESTADO	100,00	100,00	0,00	100,00
SOCIEDAD ESTATAL PARA EL DESARROLLO DEL DISEÑO Y LA INNOVACION, S.A.	DIRECCIÓN GENERAL DEL PATRIMONIO DEL ESTADO	40,00	40,00	0,00	40,00
	CENTRO PARA EL DESARROLLO TECNOLÓGICO INDUSTRIAL	30,00	30,00	0,00	30,00

EMPRESA PARTICIPADA	TITULAR DE LA PARTICIPACIÓN	% Nominal	% Efectivo Estatal	% Efectivo Territorial	% Efectivo Público Total
	INSTITUTO ESPAÑOL DE COMERCIO EXTERIOR	30,00	30,00	0,00	30,00
		-----	-----	-----	-----
		100,00	100,00	0,00	100,00
SOCIEDAD ESTATAL PARA EXPOSICIONES INTERNACIONALES, S.A. (antes S.E. HANOVER 2000, S.A.)	DIRECCIÓN GENERAL DEL PATRIMONIO DEL ESTADO	100,00	100,00	0,00	100,00
SOCIEDAD ESTATAL PARA LA ACCIÓN CULTURAL EN EL EXTERIOR, S.A. (antes S.E.CENTENARIOS FELIPE II Y CARLOS V,S.A.)	DIRECCIÓN GENERAL DEL PATRIMONIO DEL ESTADO	100,00	100,00	0,00	100,00
SOCIEDAD GENERAL DE LA BAHÍA DE CÁDIZ, S.A.	CONSORCIO DE LA ZONA FRANCA DE CÁDIZ	100,00	100,00	0,00	100,00
SOCIEDAD NACIONAL DE AVALES AL COMERCIO, S.G.R. EN LIQUIDACION	DIRECCIÓN GENERAL DEL PATRIMONIO DEL ESTADO	78,10	78,10	0,00	78,10
	GENERALITAT VALENCIANA	3,37	0,00	3,37	3,37
		-----	-----	-----	-----
		81,47	78,10	3,37	81,47
SOCIEDAD PARA EL DESARROLLO DE LAS COMARCAS MINERAS	HULLERAS DEL NORTE S.A.	50,00	50,00	0,00	50,00
	SOCIEDAD REGIONAL DE PROMOCION DEL PRINCIPADO DE ASTURIAS, S.A. (2)	50,00	0,14	27,08	27,22
		-----	-----	-----	-----
		100,00	50,14	27,08	77,22
SOCIEDAD PARA EL DESARROLLO INDUSTRIAL DE ANDALUCIA, S.A.	SOCIEDAD ESTATAL DE PARTICIPACIONES INDUSTRIALES	60,29	60,29	0,00	60,29
	SOCIEDAD PARA LA PROMOCION Y RECONVERSION ECONOMICA DE ANDALUCIA S.A.	6,19	0,00	6,19	6,19
	DIPUTACION PROVINCIAL DE ALMERIA	0,32	0,00	0,32	0,32
	DIPUTACION PROVINCIAL DE CADIZ	0,31	0,00	0,31	0,31
	DIPUTACION PROVINCIAL DE CORDOBA	0,31	0,00	0,31	0,31

EMPRESA PARTICIPADA	TITULAR DE LA PARTICIPACIÓN	% Nominal	% Efectivo Estatal	% Efectivo Territorial	% Efectivo Público Total
	DIPUTACION PROVINCIAL DE GRANADA	0,31	0,00	0,31	0,31
	DIPUTACION PROVINCIAL DE HUELVA	0,31	0,00	0,31	0,31
	DIPUTACION PROVINCIAL DE JAEN	0,31	0,00	0,31	0,31
	SEVILLA SIGLO XXI, S.A.	0,31	0,00	0,31	0,31
	DIPUTACION PROVINCIAL DE MALAGA	0,21	0,00	0,21	0,21
		-----	-----	-----	-----
		68,87	60,29	8,58	68,87
SOCIEDAD PARA EL DESARROLLO INDUSTRIAL DE ARAGON, S.A.	SOCIEDAD ESTATAL DE PARTICIPACIONES INDUSTRIALES	51,00	51,00	0,00	51,00
	BBVA	5,50	0,00	0,00	0,00
	INSTITUTO DEL SUELO Y LA VIVIENDA DE ARAGON	6,00	0,00	6,00	6,00
		-----	-----	-----	-----
		62,50	51,00	6,00	57,00
SOCIEDAD PARA EL DESARROLLO INDUSTRIAL DE CASTILLA-LA MANCHA, S.A.	SOCIEDAD ESTATAL DE PARTICIPACIONES INDUSTRIALES	51,00	51,00	0,00	51,00
	JUNTA DE COMUNIDADES DE CASTILLA-LA MANCHA	9,60	0,00	9,60	9,60
	DIPUTACION PROVINCIAL DE CIUDAD REAL	5,91	0,00	5,91	5,91
	DIPUTACION PROVINCIAL DE CUENCA	5,91	0,00	5,91	5,91
	DIPUTACION PROVINCIAL DE ALBACETE	3,94	0,00	3,94	3,94
	DIPUTACION PROVINCIAL DE GUADALAJARA	3,94	0,00	3,94	3,94



EMPRESA PARTICIPADA	TITULAR DE LA PARTICIPACIÓN	% Nominal	% Efectivo Estatal	% Efectivo Territorial	% Efectivo Público Total
SOCIEDAD PARA EL DESARROLLO INDUSTRIAL DE EXTREMADURA, S.A.	DIPUTACION PROVINCIAL DE TOLEDO	3,94	0,00	3,94	3,94
		-----	-----	-----	-----
		84,24	51,00	33,24	84,24
	SOCIEDAD ESTATAL DE PARTICIPACIONES INDUSTRIALES	62,28	62,28	0,00	62,28
	BBVA	2,96	0,00	0,00	0,00
	JUNTA DE EXTREMADURA	18,00	0,00	18,00	18,00
	DIPUTACION PROVINCIAL DE BADAJOZ	0,48	0,00	0,48	0,48
SOCIEDAD PARA LAS ENSEÑANZAS AERONAUTICAS CIVILES, S.A.	DIPUTACION PROVINCIAL DE CACERES	0,48	0,00	0,48	0,48
		-----	-----	-----	-----
		84,20	62,28	18,96	81,24
	DIRECCIÓN GENERAL DEL PATRIMONIO DEL ESTADO	100,00	100,00	0,00	100,00
	SUELO INDUSTRIAL DE GALICIA, S.A.	S. E. P. E.S. ENTIDAD PUBLICA EMPRESARIAL DE SUELO	53,61	53,61	0,00
XUNTA DE GALICIA		13,17	0,00	13,17	13,17
		-----	-----	-----	-----
	66,78	53,61	13,17	66,78	
TECNICA FORESTAL MECANIZADA, S.L.	IBERSILVA, S.A.	100,00	54,15	0,00	54,15
TECNOLOGIA E INVESTIGACION FERROVIARIA, S.A.	RED NACIONAL DE FERROCARRILES ESPAÑOLES	51,00	51,00	0,00	51,00
	INGENIERIA Y ECONOMIA DEL TRANSPORTE, S.A.	49,00	49,00	0,00	49,00
		-----	-----	-----	-----
	100,00	100,00	0,00	100,00	

EMPRESA PARTICIPADA	TITULAR DE LA PARTICIPACIÓN	% Nominal	% Efectivo E estatal	% Efectivo Territorial	% Efectivo Público Total
TECNOLOGIA Y GESTION DE LA INNOVACION, S.A.	SOCIEDAD ESTATAL DE PARTICIPACIONES INDUSTRIALES	100,00	100,00	0,00	100,00
TECNOLOGIA, ARQUITECTURA Y SISTEMAS, S.A.	MERCADOS CENTRALES DE ABASTECIMIENTO, S.A.	100,00	100,00	0,00	100,00
TECNOLOGIAS Y SERVICIOS AGRARIOS, S.A.	EMPRESA DE TRANSFORMACION AGRARIA, S.A.	100,00	100,00	0,00	100,00
TELEVISION ESPAÑOLA, S.A.	ENTE PUBLICO DE RADIOTELEVISION ESPAÑOLA	100,00	100,00	0,00	100,00
THERON, DESARROLLO Y REESTRUCTURACION DEL RECINTO EXTERIOR DE LA ZONA FRANCA DE CADIZ, S.L.	CONSORCIO DE LA ZONA FRANCA DE CÁDIZ	100,00	100,00	0,00	100,00
VALENCIA PLATAFORMA INTERMODAL Y LOGISTICA, S.A.	AUTORIDAD PORTUARIA DE VALENCIA	86,86	86,86	0,00	86,86
	S. E. P. E.S. ENTIDAD PUBLICA EMPRESARIAL DE SUELO	9,00	9,00	0,00	9,00
	GENERALITAT VALENCIANA	2,07	0,00	2,07	2,07
	AYUNTAMIENTO DE VALENCIA	2,07	0,00	2,07	2,07
		-----	-----	-----	-----
		100,00	95,86	4,14	100,00
VIGO ACTIVO SOCIEDAD DE CAPITAL RIESGO, S.A.	CONSORCIO DE LA ZONA FRANCA DE VIGO	80,68	80,68	0,00	80,68
VIÑEDOS ESPAÑOLES, S.L.	EXPASA AGRICULTURA Y GANADERÍA, S.A.	98,00	98,00	0,00	98,00
VIVA VUELOS INTERNACIONALES DE VACACIONES, S.A.	IBERIA, LINEAS AEREAS DE ESPAÑA, S.A.	99,47	53,67	0,00	53,67
	COFIVACASA, S.A.	0,53	0,53	0,00	0,53
		-----	-----	-----	-----
		100,00	54,20	0,00	54,20
WESER ENGINEERING GMBH	INDUSTRIAS MECANICAS DEL NOROESTE, S.A.	100,00	100,00	0,00	100,00

<b>EMPRESA PARTICIPADA</b>	<b>TITULAR DE LA PARTICIPACIÓN</b>	<b>% Nominal</b>	<b>% Efectivo Estatal</b>	<b>% Efectivo Territorial</b>	<b>% Efectivo Público Total</b>
WORLD TRADE CENTER BARCELONA, S.A.	AUTORIDAD PORTUARIA DE BARCELONA	52,28	52,28	0,00	52,28
	COMPAÑIA TRASMEDITERRANEA, S.A.	16,51	15,72	0,00	15,72
	FOMENTO DE CONSTRUCCIONES Y CONTRATAS	16,51	0,01	0,00	0,01
	BSCH	9,99	0,01	0,00	0,01
	GRUPO DRAGADOS	4,71	0,01	0,00	0,01
		-----	-----	-----	-----
		100,00	68,03	0,00	68,03

## 5.2. SECTOR PÚBLICO EMPRESARIAL AUTONÓMICO

EMPRESA PARTICIPADA	TITULAR DE LA PARTICIPACIÓN	% Nominal	% Efectivo Estatal	% Efectivo Territorial	% Efectivo Público Total
ABANTO-ZIERBENAKO INDUSTRIALDEA, S.A. (1) .	SPRILUR, S.A.	51,00	0,00	49,49	49,49
	DIPUTACION FORAL DE VIZCAYA	48,00	0,00	48,00	48,00
	AYUNTAMIENTO DE ABANTO-ZIERBENA	1,00	0,00	1,00	1,00
		-----	-----	-----	-----
		100,00	0,00	98,49	98,49
ABEREKIN, S.A.(1)	DIPUTACION REGIONAL DE CANTABRIA	28,52	0,00	28,52	28,52
	DIPUTACION FORAL DE VIZCAYA	9,49	0,00	9,49	9,49
	DIPUTACION FORAL DE ALAVA	9,49	0,00	9,49	9,49
	DIPUTACIÓN FORAL DE GUIPUZCOA	9,49	0,00	9,49	9,49
	INSTITUTO TECNICO Y DE GESTION GANADERO, S.A.	1,67	0,00	1,67	47,50
		-----	-----	-----	-----
		58,66	0,00	58,66	58,66
ACUICULTURA DE CEUTA, S.A.	SOCIEDAD PARA EL FOMENTO Y PROMOCION SOCIOECONOMICA DE CEUTA, S.A.	77,19	0,00	77,19	77,19
ADMINISTRACIO PROMOCIO I GESTIO, S.A.	GENERALITAT DE CATALUÑA	100,00	0,00	100,00	100,00
AGENCIA CATALANA DE L' AIGUA	GENERALITAT DE CATALUÑA	100,00	0,00	100,00	100,00
AGENCIA DáVALUACIO DE TECNOLOGIA MEDICA	GENERALITAT DE CATALUÑA	100,00	0,00	100,00	100,00
AGENCIA DE DESARROLLO ECONOMICO DE CASTILLA Y LEON	JUNTA DE CASTILLA Y LEON	100,00	0,00	100,00	100,00

EMPRESA PARTICIPADA	TITULAR DE LA PARTICIPACIÓN	% Nominal	% Efectivo Estatal	% Efectivo Territorial	% Efectivo Público Total
AGENCIA DE DESARROLLO ECONOMICO DE LA RIOJA	COMUNIDAD DE LA RIOJA	100,00	0,00	100,00	100,00
AGENCIA DE GESTION DE LA ENERGIA DE CASTILLA- LA MANCHA	JUNTA DE COMUNIDADES DE CASTILLA-LA MANCHA	51,11	0,00	51,11	51,11
AGENCIA DE PATROCINI I MECENATGE, S.A.	GENERALITAT DE CATALUÑA	100,00	0,00	100,00	100,00
AGENCIA DE PROTECCION DE DATOS DE MADRID	COMUNIDAD DE MADRID	100,00	0,00	100,00	100,00
AGENCIA MADRILEÑA PARA LA TUTELA DE ADULTOS	COMUNIDAD DE MADRID	100,00	0,00	100,00	100,00
AGENCIA NAVARRA DE INNOVACION Y TECNOLOGIA, S.A.	COMUNIDAD FORAL DE NAVARRA	100,00	0,00	100,00	100,00
AGENCIA VALENCIANA DEL TURISMO	GENERALITAT VALENCIANA	100,00	0,00	100,00	100,00
AGRUPACION DE PRODUCTORES DE PATATA DE CASTILLA-LEON, S.A.	JUNTA DE CASTILLA Y LEON	51,00	0,00	51,00	51,00
AGRUPACION INSTITUTO CARTOGRAFICO	INSTITUTO CARTOGRAFICO DE CATALUÑA	90,00	0,00	90,00	90,00
AGUAS DE CEUTA EMPRESA MUNICIPAL, S.A.	CIUDAD AUTONOMA DE CEUTA	100,00	0,00	100,00	100,00
AIARA ARANEKO INDUSTRIALDEA, S.A. (1)	SPRILUR, S.A.	61,07	0,00	59,27	59,27
	ALAVA AGENCIA DE DESARROLLO, S.A.	38,93	0,00	38,93	38,93
		-----	-----	-----	-----
		100,00	0,00	98,20	98,20
AIGÜES TER-LLOBREGAT	GENERALITAT DE CATALUÑA	100,00	0,00	100,00	100,00
ALFOMBRAS LA ALPUJARREÑA, S.A.	SOCIEDAD PARA LA PROMOCION Y RECONVERSION ECONOMICA DE ANDALUCIA S.A.	100,00	0,00	100,00	100,00
APARTAHOTEL TREVENQUE, S.A. (1)	PROMONEVADA, S.A. (1),	84,61	0,00	83,53	83,53

EMPRESA PARTICIPADA	TITULAR DE LA PARTICIPACIÓN	% Nominal	% Efectivo Estatal	% Efectivo Territorial	% Efectivo Público Total
ARAGONESA DE AVALES, SOCIEDAD DE GARANTÍA RECÍPROCA (3)	DIRECCIÓN GENERAL DEL PATRIMONIO DEL ESTADO	0,50	0,50	0,00	0,50
	DIPUTACION GENERAL DE ARAGON	37,92	0,00	37,92	37,92
	INSTITUTO ARAGONES DE FOMENTO	14,04	0,00	14,04	14,04
	DIPUTACION PROVINCIAL DE HUESCA	4,39	0,00	4,39	4,39
	DIPUTACION PROVINCIAL DE ZARAGOZA	3,14	0,00	3,14	3,14
	DIPUTACION PROVINCIAL DE TERUEL	2,51	0,00	2,51	2,51
		-----	62,50	0,50	62,00
AREAS DE PROMOCION EMPRESARIAL Y GESTION INDUSTRIAL ORGANIZADA, S.A.	COMUNIDAD DE MADRID	72,52	0,00	72,52	72,52
	INSTITUTO DE LA VIVIENDA DE MADRID	14,91	0,00	14,91	14,91
	TRES CANTOS, S.A	12,57	0,00	12,57	12,57
	-----	100,00	0,00	100,00	100,00
ARETXABALETAKO INDUSTRIALDEA, S.A. (1) .	SPRILUR, S.A.	51,00	0,00	49,49	49,49
	AYUNTAMIENTO DE ARETXABALETA	24,50	0,00	24,50	24,50
	DIPUTACIÓN FORAL DE GUIPUZCOA	24,45	0,00	24,45	24,45
	MANCOMUNIDAD DEL ALTO DEBA	0,05	0,00	0,05	0,05
	-----	100,00	0,00	98,49	98,49

EMPRESA PARTICIPADA	TITULAR DE LA PARTICIPACIÓN	% Nominal	% Efectivo Estatal	% Efectivo Territorial	% Efectivo Público Total
ARRENDAMIENTOS Y PROMOCIONES DE LA COMUNIDAD DE MADRID, S.A.	COMUNIDAD DE MADRID	100,00	0,00	100,00	100,00
ASISTEL SERVICIO DE INTERPRETACION TELEFONICA, S.A.	INSTITUTO ARAGONES DE FOMENTO	100,00	0,00	100,00	100,00
AUTOPISTA DEL VALLE DEL DEBA, S.A. (1) .	COMUNIDAD AUTÓNOMA DE EUSKADI	50,00	0,00	50,00	50,00
	DIPUTACION FORAL DE ALAVA	25,00	0,00	25,00	25,00
	DIPUTACIÓN FORAL DE GUIPUZCOA	25,00	0,00	25,00	25,00
		-----	-----	-----	-----
		100,00	0,00	100,00	100,00
AUTOPISTAS DE NAVARRA, S.A. (2) .	EMPRESA NACIONAL DE AUTOPISTAS, S.A.	50,00	50,00	0,00	50,00
	COMUNIDAD FORAL DE NAVARRA	50,00	0,00	50,00	50,00
		-----	-----	-----	-----
		100,00	50,00	50,00	100,00
AZKOITIKO INDUSTRIALDEA, S.A. (1) .	SPRILUR, S.A.	51,00	0,00	49,49	49,49
	DIPUTACIÓN FORAL DE GUIPUZCOA	24,50	0,00	24,50	24,50
	AYUNTAMIENTO DE AZKOITIA	24,50	0,00	24,50	24,50
		-----	-----	-----	-----
		100,00	0,00	98,49	98,49
AZPEITIAKO INDUSTRIA LURRA, S.A. (1) .	SPRILUR, S.A.	51,00	0,00	49,49	49,49
	DIPUTACIÓN FORAL DE GUIPUZCOA	24,50	0,00	24,50	24,50
	AYUNTAMIENTO DE AZPEITIA	24,50	0,00	24,50	24,50
		-----	-----	-----	-----

EMPRESA PARTICIPADA	TITULAR DE LA PARTICIPACIÓN	% Nominal	% Efectivo Estatal	% Efectivo Territorial	% Efectivo Público Total
		100,00	0,00	98,49	98,49
BERGARAKO INDUSTRIALDEA, S.A. (1)	SPRILUR, S.A.	51,00	0,00	49,49	49,49
	DIPUTACIÓN FORAL DE GUIPUZCOA	24,50	0,00	24,50	24,50
	AYUNTAMIENTO DE BERGARA	24,50	0,00	24,50	24,50
	-----	-----	-----	-----	-----
		100,00	0,00	98,49	98,49
BILBAO RIA 2000, S.A. (3) .	S. E. P. E.S. ENTIDAD PUBLICA EMPRESARIAL DE SUELO	25,00	25,00	0,00	25,00
	RED NACIONAL DE FERROCARRILES ESPAÑOLES	10,00	10,00	0,00	10,00
	AUTORIDAD PORTUARIA DE BILBAO	10,00	10,00	0,00	10,00
	FERROCARRILES DE VIA ESTRECHA	5,00	5,00	0,00	5,00
	COMUNIDAD AUTÓNOMA DE EUSKADI	15,00	0,00	15,00	15,00
	DIPUTACION FORAL DE VIZCAYA	15,00	0,00	15,00	15,00
	AYUNTAMIENTO DE BILBAO	15,00	0,00	15,00	15,00
	AYUNTAMIENTO DE BARACALDO	5,00	0,00	5,00	5,00
	-----	-----	-----	-----	-----
			100,00	50,00	50,00
BIOARTIGAS, S.A. (1) .	AYUNTAMIENTO DE BILBAO	50,00	0,00	50,00	50,00
	ENTE VASCO DE LA ENERGIA	50,00	0,00	50,00	50,00
		-----	-----	-----	-----



EMPRESA PARTICIPADA	TITULAR DE LA PARTICIPACIÓN	% Nominal	% Efectivo Estatal	% Efectivo Territorial	% Efectivo Público Total
		100,00	0,00	100,00	100,00
BIOSANMARKOS, S.A. (1) .	ENTE VASCO DE LA ENERGIA	93,58	0,00	93,58	93,58
	MANCOMUNIDAD MUNICIPAL DE SAN MARCOS	6,42	0,00	6,42	6,42
		-----	-----	-----	-----
		100,00	0,00	100,00	100,00
BIOSASIETA, S.A. (1)	MANCOMUNIDAD DE SASIETA	50,00	0,00	50,00	50,00
	ENTE VASCO DE LA ENERGIA	50,00	0,00	50,00	50,00
		-----	-----	-----	-----
		100,00	0,00	100,00	100,00
CANAL DE COMUNICACIONES UNIDAS, S.A.	CANAL DE ISABEL II	51,00	0,00	51,00	51,00
CANAL DE ISABEL II	COMUNIDAD DE MADRID	100,00	0,00	100,00	100,00
CANAL SUR RADIO, S.A.	EMPRESA PUBLICA DE LA RADIO Y TELEVISION DE ANDALUCIA	100,00	0,00	100,00	100,00
CANAL SUR TELEVISION, S.A.	EMPRESA PUBLICA DE LA RADIO Y TELEVISION DE ANDALUCIA	100,00	0,00	100,00	100,00
CANARIAS CONGRESS BUREAU, MASPALOMAS G.C., S.A. (1) .	SOCIEDAD ANONIMA DE PROMOCION DEL TURISMO NATURALEZA Y OCIO	54,01	0,00	54,01	54,01
	AYUNTAMIENTO DE SAN BARTOLOME DE TIRAJANA	45,99	0,00	45,99	45,99
		-----	-----	-----	-----
		100,00	0,00	100,00	100,00
CANARIAS CONGRESS, BUREAU, TENERIFE SUR, S.A. (1)	SOCIEDAD ANONIMA DE PROMOCION DEL TURISMO NATURALEZA Y OCIO	64,00	0,00	64,00	64,00
	AYUNTAMIENTO DE ADEJE	36,00	0,00	36,00	36,00
		-----	-----	-----	-----

EMPRESA PARTICIPADA	TITULAR DE LA PARTICIPACIÓN	% Nominal	% Efectivo Estatal	% Efectivo Territorial	% Efectivo Público Total
		100,00	0,00	100,00	100,00
CARTOGRAFICA DE CANARIAS, S.A. (3)	COMUNIDAD DE CANARIAS	51,00	0,00	51,00	51,00
	SOCIEDAD PARA EL DESARROLLO ECONOMICO DE CANARIAS, S.A. (2)	9,50	0,95	5,31	6,26
	CABILDO INSULAR DE GRAN CANARIA	9,50	0,00	9,50	9,50
	CABILDO INSULAR DE TENERIFE	9,50	0,00	9,50	9,50
		-----	-----	-----	-----
		79,50	0,95	75,31	76,26
CARTUJA 93, S.A. (3)	SOCIEDAD ESTATAL DE GESTION DE ACTIVOS, S.A.	34,00	34,00	0,00	34,00
	EMPRESA PUBLICA DE SUELO DE ANDALUCIA	51,00	0,00	51,00	51,00
	AYUNTAMIENTO DE SEVILLA	10,00	0,00	10,00	10,00
	DIPUTACION PROVINCIAL DE SEVILLA	5,00	0,00	5,00	5,00
		-----	-----	-----	-----
		100,00	34,00	66,00	100,00
CATALUNYA RADIO, SERVICIO DE RADIODIFUSION DE LA GENERALITAT, S.A.	CORPORACIO CATALANA DE RADIO I TELEVISIO	100,00	0,00	100,00	100,00
CCRTV INTERACTIVA, S.A.	CORPORACIO CATALANA DE RADIO I TELEVISIO	100,00	0,00	100,00	100,00
CCRTV SERVEIS GENERALS, S.A.	CORPORACIO CATALANA DE RADIO I TELEVISIO	100,00	0,00	100,00	100,00
CEDER, PARQUE NATURAL LOS ALCORNOCALES, S.A.(1)	DIPUTACION PROVINCIAL DE CADIZ	38,76	0,00	38,76	38,76
	SOCIEDAD PARA LA PROMOCION Y RECONVERSION ECONOMICA DE ANDALUCIA S.A.	38,76	0,00	38,76	38,76
		-----	-----	-----	-----

EMPRESA PARTICIPADA	TITULAR DE LA PARTICIPACIÓN	% Nominal	% Efectivo Estatal	% Efectivo Territorial	% Efectivo Público Total
		77,52	0,00	77,52	77,52
CENTRAL HIDROELECTRICA DE AÑARBE, S.A. (1)	ENTE VASCO DE LA ENERGIA	97,56	0,00	97,56	97,56
	AGUAS DEL AÑARBE, S.A.	2,44	0,00	2,44	2,44
		-----	-----	-----	-----
		100,00	0,00	100,00	100,00
CENTRAL HIDROELECTRICA DE RENTERIA, S.A. (1) .	ENTE VASCO DE LA ENERGIA	55,41	0,00	55,41	55,41
	AYUNTAMIENTO DE RENTERIA	44,59	0,00	44,59	44,59
		-----	-----	-----	-----
		100,00	0,00	100,00	100,00
CENTRAL HIDROELECTRICA DE SOLOGOEN, S.A. (1) .	ENTE VASCO DE LA ENERGIA	93,63	0,00	93,63	93,63
	AYUNTAMIENTO DE PLACENCIA DE LAS ARMAS	6,37	0,00	6,37	6,37
		-----	-----	-----	-----
		100,00	0,00	100,00	100,00
CENTRE D'ALT RENDIMENT ESPORTIU	GENERALITAT DE CATALUÑA	100,00	0,00	100,00	100,00
CENTRE D'INFORMACIO I DESENVOLUPAMENT EMPRESARIAL	GENERALITAT DE CATALUÑA	100,00	0,00	100,00	100,00
CENTRE D'INICIATIVES PER A LA REINSENCIO	GENERALITAT DE CATALUÑA	100,00	0,00	100,00	100,00
CENTRE INTEGRAL DE MERCADERIES I ACTIVITATS LOGISTIQUES, S.A.	GENERALITAT DE CATALUÑA	100,00	0,00	100,00	100,00
CENTRO DE DESARROLLO EMPRESARIAL MARGEN IZQUIERDA, S.A.(1)	DIPUTACION FORAL DE VIZCAYA	50,00	0,00	50,00	50,00
	SOCIEDAD PARA LA PROMOCION Y RECONVERSION INDUSTRIAL, S.A.	50,00	0,00	48,21	48,21
		-----	-----	-----	-----

EMPRESA PARTICIPADA	TITULAR DE LA PARTICIPACIÓN	% Nominal	% Efectivo Estatal	% Efectivo Territorial	% Efectivo Público Total
		100,00	0,00	98,21	98,21
CENTRO DE EMPRESAS DE ZAMUDIO, S.A.	SPRILUR, S.A.	100,00	0,00	97,05	97,05
CENTRO DE EMPRESAS E INNOVACION DE ALAVA, S.A. (1) .	SOCIEDAD PARA LA PROMOCION Y RECONVERSION INDUSTRIAL, S.A.	51,00	0,00	49,17	49,17
	DIPUTACION FORAL DE ALAVA	24,50	0,00	24,50	24,50
	AYUNTAMIENTO DE VITORIA	24,50	0,00	24,50	24,50
	-----	-----	-----	-----	-----
		100,00	0,00	98,17	98,17
CENTRO DE EMPRESAS E INNOVACION DE MONDRAGON, S.A. (1)	SOCIEDAD PARA LA PROMOCION Y RECONVERSION INDUSTRIAL, S.A.	40,00	0,00	38,57	38,57
	DIPUTACIÓN FORAL DE GUIPUZCOA	20,00	0,00	20,00	20,00
	AYUNTAMIENTO DE ARRASATE	20,00	0,00	20,00	20,00
-----	-----	-----	-----	-----	-----
		80,00	0,00	78,57	78,57
CENTRO DE EMPRESAS PABELLON DE ITALIA	EMPRESA PUBLICA DE SUELO DE ANDALUCIA	50,00	0,00	50,00	50,00
	INSTITUTO DE FOMENTO DE ANDALUCIA	50,00	0,00	50,00	50,00
-----	-----	-----	-----	-----	-----
		100,00	0,00	100,00	100,00
CENTRO DE ESTUDIOS SOCIOECONOMICOS DE EXTREMADURA, S.A. (3)	SOCIEDAD PARA EL DESARROLLO INDUSTRIAL DE EXTREMADURA, S.A.	11,10	6,91	2,10	9,01
	SOCIEDAD DE FOMENTO INDUSTRIAL DE EXTREMADURA, S.A.	55,56	0,00	52,94	52,94
	DIPUTACION PROVINCIAL DE BADAJOZ	16,67	0,00	16,67	16,67

EMPRESA PARTICIPADA	TITULAR DE LA PARTICIPACIÓN	% Nominal	% Efectivo Estatal	% Efectivo Territorial	% Efectivo Público Total
	DIPUTACION PROVINCIAL DE CACERES	16,67	0,00	16,67	16,67
		-----	-----	-----	-----
		100,00	6,91	88,38	95,29
CENTRO DE LA PROPIEDAD FORESTAL	GENERALITAT DE CATALUÑA	100,00	0,00	100,00	100,00
CENTRO DE TECNOLOGIA DE LAS COMUNICACIONES, S.A.	SOCIEDAD PARA LA PROMOCION Y RECONVERSION ECONOMICA DE ANDALUCIA S.A.	50,95	0,00	50,95	50,95
CENTRO DE TELECOMUNICACIONES Y TECNOLOGÍAS DE LA INFORMACIÓN DE LA GENERALITAT DE CATALUÑA	GENERALITAT DE CATALUÑA	100,00	0,00	100,00	100,00
CENTRO DE TRANSFUSION Y BANCO DE TEJIDOS	GENERALITAT DE CATALUÑA	100,00	0,00	100,00	100,00
CENTRO DE TRANSPORTES DE COSLADA, S.A. (1) .	INSTITUTO MADRILEÑO DE DESARROLLO	51,00	0,00	51,00	51,00
	AYUNTAMIENTO DE COSLADA	10,00	0,00	10,00	10,00
		-----	-----	-----	-----
		61,00	0,00	61,00	61,00
CENTRO DE TRANSPORTES DE MERCANCIAS, S.A.	JUNTA DE ANDALUCIA	100,00	0,00	100,00	100,00
CENTRO EUROPEO DE EMPRESAS E INNOVACION DE ARAGON, S.A. (2)	DIRECCIÓN GENERAL DEL PATRIMONIO DEL ESTADO	14,43	14,43	0,00	14,43
	INSTITUTO ARAGONES DE FOMENTO	66,75	0,00	66,75	66,75
		-----	-----	-----	-----
		81,18	14,43	66,75	81,18
CENTRO EUROPEO DE EMPRESAS E INNOVACION DE GALICIA, S.A. (1)	INSTITUTO GALLEGO DE PROMOCION ECONOMICA	38,21	0,00	38,21	38,21
	XUNTA DE GALICIA	12,22	0,00	12,22	12,22
	DIPUTACION PROVINCIAL DE LA CORUÑA	1,53	0,00	1,53	1,53
		-----	-----	-----	-----

EMPRESA PARTICIPADA	TITULAR DE LA PARTICIPACIÓN	% Nominal	% Efectivo Estatal	% Efectivo Territorial	% Efectivo Público Total
		51,96	0,00	51,96	51,96
CENTRO EUROPEO DE EMPRESAS E INNOVACION DE NAVARRA, S.A.	NAVARRA DE FINANCIACION Y CONTROL, S.A.	95,32	0,00	95,32	95,32
CENTRO EUROPEO DE EMPRESAS E INNOVACIÓN, S.A.(3)	SOCIEDAD PARA LA PROMOCION Y RECONVERSION ECONOMICA DE ANDALUCIA S.A.	46,00	0,00	46,00	46,00
	AYUNTAMIENTO DE AZNALFARACHE	3,45	0,00	3,45	3,45
	SEVILLA SIGLO XXI, S.A.	1,34	0,00	1,34	1,34
	SEVILLA SEED CAPITAL, SOCIEDAD DE CAPITAL RIESGO	0,80	0,00	0,29	0,29
		-----	-----	-----	-----
		51,59	0,00	51,08	51,08
CENTRO INFORMÁTICO PARA LA GESTIÓN TRIBUTARIA , ECONÓMICO-FINANCIERA Y CONTABLE	XUNTA DE GALICIA	100,00	0,00	100,00	100,00
CENTRO INTERNACIONAL DE RESERVAS TURISTICAS DE ANDALUCIA "SENECA, S.A."	TURISMO ANDALUZ, S.A.	100,00	0,00	100,00	100,00
CENTRO PARA EL AHORRO Y DESARROLLO ENERGETICO Y MINERO, S.A.	ENTE VASCO DE LA ENERGIA	100,00	0,00	100,00	100,00
CENTRO PARA EL DESARROLLO EMPRESARIAL E INDUSTRIAL DE LA COMARCA DE BUSTURIALDEA, S.A. (1)	DIPUTACION FORAL DE VIZCAYA	40,00	0,00	40,00	40,00
	SOCIEDAD PARA LA PROMOCION Y RECONVERSION INDUSTRIAL, S.A.	40,00	0,00	38,57	38,57
		-----	-----	-----	-----
		80,00	0,00	78,57	78,57
CENTRO PARA LA EMPRESA Y EL MEDIO AMBIENTE, S.A.	GENERALITAT DE CATALUÑA	100,00	0,00	100,00	100,00
CENTRO TECNOLOGICO DE MADRID, S.A. (2) .	CONSEJO SUPERIOR DE INVESTIGACIONES CIENTIFICAS	30,00	30,00	0,00	30,00
	INSTITUTO MADRILEÑO DE DESARROLLO	64,90	0,00	64,90	64,90
		-----	-----	-----	-----

EMPRESA PARTICIPADA	TITULAR DE LA PARTICIPACIÓN	% Nominal	% Efectivo Estatal	% Efectivo Territorial	% Efectivo Público Total
		94,90	30,00	64,90	94,90
CENTROS EUROPEOS DE EMPRESAS E INNOVACION DE CASTILLA Y LEON S.A. (3)	DIRECCIÓN GENERAL DEL PATRIMONIO DEL ESTADO	6,94	6,94	0,00	6,94
	AGENCIA DE DESARROLLO ECONOMICO DE CASTILLA Y LEON	48,73	0,00	48,73	48,73
	VARIAS DIPUTACIONES CASTILLA-LEON	6,77	0,00	6,77	6,77
	DIPUTACION PROVINCIAL DE VALLADOLID	6,76	0,00	6,76	6,76
	AYUNTAMIENTO DE VALLADOLID	3,81	0,00	3,81	3,81
	VARIOS AYUNTAMIENTOS CASTILLA-LEON	3,21	0,00	3,21	3,21
		-----	-----	-----	-----
		76,22	6,94	69,28	76,22
CETECOM CHILE, S.A.	CENTRO DE TECNOLOGIA DE LAS COMUNICACIONES, S.A.	100,00	0,00	50,95	50,95
CETURSA SIERRA NEVADA, S.A. (1)	INSTITUTO DE FOMENTO DE ANDALUCIA	76,85	0,00	76,85	76,85
	SOCIEDAD PARA LA PROMOCION Y RECONVERSION ECONOMICA DE ANDALUCIA S.A.	12,20	0,00	12,20	12,20
	AYUNTAMIENTO DE GRANADA	5,14	0,00	5,14	5,14
	DIPUTACION PROVINCIAL DE GRANADA	0,87	0,00	0,87	0,87
	AYUNTAMIENTO DE MONACHIL	0,46	0,00	0,46	0,46
		-----	-----	-----	-----
		95,52	0,00	95,52	95,52
CINTURON VERDE DE OVIEDO, S.A. (3)	S. E. P. E.S. ENTIDAD PUBLICA EMPRESARIAL DE SUELO	25,00	25,00	0,00	25,00

EMPRESA PARTICIPADA	TITULAR DE LA PARTICIPACIÓN	% Nominal	% Efectivo Estatal	% Efectivo Territorial	% Efectivo Público Total
	FERROCARRILES DE VIA ESTRECHA	17,00	17,00	0,00	17,00
	RED NACIONAL DE FERROCARRILES ESPAÑOLES	8,00	8,00	0,00	8,00
	PRINCIPADO DE ASTURIAS	25,00	0,00	25,00	25,00
	AYUNTAMIENTO DE OVIEDO	25,00	0,00	25,00	25,00
		-----	-----	-----	-----
		100,00	50,00	50,00	100,00
CIRCUITO DEL MOTOR Y PROMOCION DEPORTIVA, S.A.	GENERALITAT VALENCIANA	100,00	0,00	100,00	100,00
CIUDAD DE LA LUZ, S.A.	SOCIEDAD PARQUE TEMATICO DE ALICANTE	75,00	0,00	75,00	75,00
CIUDAD DE LAS ARTES Y LAS CIENCIAS, S.A.	GENERALITAT VALENCIANA	100,00	0,00	100,00	100,00
CIUDAD DE TRANSPORTES DE SANTANDER CITRASA, S.A.	DIPUTACION REGIONAL DE CANTABRIA	51,00	0,00	51,00	51,00
CIUDAD DEL TRANSPORTE DE PAMPLONA, S.A. (2)	COMUNIDAD FORAL DE NAVARRA	85,55	0,00	85,55	85,55
	OBRAS PUBLICAS DE NAVARRA, S.A.	9,24	0,00	9,24	9,24
	AUTOPISTAS DE NAVARRA, S.A. (2)	3,47	1,74	1,74	3,48
		-----	-----	-----	-----
		98,26	1,74	96,53	98,27
CIUDAD DEPORTIVA DE LA COMUNIDAD DE MADRID, S.A.	COMUNIDAD DE MADRID	100,00	0,00	100,00	100,00
CIUDAD INDUSTRIAL VALLE DEL NALON, S.A. (2)	SOCIEDAD PARA EL DESARROLLO DE LAS COMARCAS MINERAS	15,80	7,92	4,28	12,20
	SOCIEDAD REGIONAL DE PROMOCION DEL PRINCIPADO DE ASTURIAS, S.A. (2)	84,20	0,23	45,59	45,82
		-----	-----	-----	-----



EMPRESA PARTICIPADA	TITULAR DE LA PARTICIPACIÓN	% Nominal	% Efectivo Estatal	% Efectivo Territorial	% Efectivo Público Total
		100,00	8,15	49,87	58,02
CLOCEB, S.A.	PROYECTO CULTURAL DE CASTELLON, S.A.	100,00	0,00	100,00	100,00
COMERCIAL LA FORJA, S.A.	EMPRESA DE PROMOCIO I LOCALITZACIO INDUSTRIAL DE CATALUNYA, S.A.	97,89	0,00	97,89	97,89
COMERCIALIZADORA DE PRODUCTOS ANDALUCES, S.A.	JUNTA DE ANDALUCIA	87,72	0,00	87,72	87,72
	SOCIEDAD PARA LA PROMOCION Y RECONVERSION ECONOMICA DE ANDALUCIA S.A.	1,75	0,00	1,75	1,75
		-----	-----	-----	-----
		89,47	0,00	89,47	89,47
COMITE ECONOMICO Y SOCIAL	GENERALITAT VALENCIANA	100,00	0,00	100,00	100,00
COMPAÑIA DE RADIO-TELEVISION DE GALICIA	XUNTA DE GALICIA	100,00	0,00	100,00	100,00
CONSEJO DE LA JUVENTUD	COMUNIDAD DE MADRID	100,00	0,00	100,00	100,00
CONSEJO DE LA JUVENTUD DE CANTABRIA	DIPUTACION REGIONAL DE CANTABRIA	100,00	0,00	100,00	100,00
CONSEJO DE LA JUVENTUD DE LA REGION DE MURCIA	REGION DE MURCIA	100,00	0,00	100,00	100,00
CONSEJO DE LA JUVENTUD DE LA RIOJA	COMUNIDAD DE LA RIOJA	100,00	0,00	100,00	100,00
CONSEJO DE LA MUJER DE CANTABRIA	DIPUTACION REGIONAL DE CANTABRIA	100,00	0,00	100,00	100,00
CONSEJO DE LA MUJER DE LA COMUNIDAD DE MADRID	COMUNIDAD DE MADRID	100,00	0,00	100,00	100,00
CONSEJO ECONOMICO Y SOCIAL DE CANARIAS	COMUNIDAD DE CANARIAS	100,00	0,00	100,00	100,00
CONSEJO ECONOMICO Y SOCIAL DE CANTABRIA	DIPUTACION REGIONAL DE CANTABRIA	100,00	0,00	100,00	100,00

EMPRESA PARTICIPADA	TITULAR DE LA PARTICIPACIÓN	% Nominal	% Efectivo Estatal	% Efectivo Territorial	% Efectivo Público Total
CONSEJO ECONOMICO Y SOCIAL DE EXTREMADURA	JUNTA DE EXTREMADURA	100,00	0,00	100,00	100,00
CONSEJO ECONOMICO Y SOCIAL DE GALICIA	XUNTA DE GALICIA	100,00	0,00	100,00	100,00
CONSEJO ECONOMICO Y SOCIAL DE LA REGION DE MURCIA	REGION DE MURCIA	100,00	0,00	100,00	100,00
CONSEJO ECONOMICO Y SOCIAL DE LA RIOJA	COMUNIDAD DE LA RIOJA	100,00	0,00	100,00	100,00
CONSORCIO CENTRO BALEARES EUROPA	COMUNIDAD AUTÓNOMA DE BALEARES	100,00	0,00	100,00	100,00
CONSORCIO DE EXTINCION DE INCENDIOS, SALVAMENTO Y PROTECCION CIVIL DEL PRINCIPADO DE ASTURIAS	PRINCIPADO DE ASTURIAS	100,00	0,00	100,00	100,00
CONSORCIO DE OBRAS Y SERVICIOS DE LA OFICINA DE ARMONIZACION DEL MERCADO INTERIOR (3)	OFICINA ESPAÑOLA DE PATENTES Y MARCAS	50,00	50,00	0,00	50,00
	GENERALITAT VALENCIANA	25,00	0,00	25,00	25,00
	DIPUTACION PROVINCIAL DE ALICANTE	12,50	0,00	12,50	12,50
	AYUNTAMIENTO DE ALICANTE	12,50	0,00	12,50	12,50
		-----	-----	-----	-----
		100,00	50,00	50,00	100,00
CONSORCIO DE TRANSPORTES DE VIZCAYA (1) .	COMUNIDAD AUTÓNOMA DE EUSKADI	50,00	0,00	50,00	50,00
	DIPUTACION FORAL DE VIZCAYA	25,00	0,00	25,00	25,00
	VARIAS ENTIDADES LOCALES DE VIZCAYA	25,00	0,00	25,00	25,00
		-----	-----	-----	-----
		100,00	0,00	100,00	100,00
CONSORCIO DEPOSITO FRANCO DE CARTAGENA (2)	AUTORIDAD PORTUARIA DE CARTAGENA	36,00	36,00	0,00	36,00

EMPRESA PARTICIPADA	TITULAR DE LA PARTICIPACIÓN	% Nominal	% Efectivo Estatal	% Efectivo Territorial	% Efectivo Público Total
	INSTITUTO DE FOMENTO DE LA REGION DE MURCIA	52,60	0,00	52,60	52,60
		-----	-----	-----	-----
		88,60	36,00	52,60	88,60
CONSORCIO PARA LA GESTION DEL MUSEO ETNOGRAFICO DE GRANDAS DE SALIME	PRINCIPADO DE ASTURIAS	100,00	0,00	100,00	100,00
CONSTRUCCIONES E INFRAESTRUCTURAS EDUCATIVAS DE LA GENERALITAT VALENCIANA, S.A.	GENERALITAT VALENCIANA	100,00	0,00	100,00	100,00
CORPORACIO CATALANA DE RADIO I TELEVISIO	GENERALITAT DE CATALUÑA	100,00	0,00	100,00	100,00
DEPORTE Y MONTAÑA, S.A. (3)	DIRECCIÓN GENERAL DEL PATRIMONIO DEL ESTADO	0,73	0,73	0,00	0,73
	COMUNIDAD DE MADRID	98,41	0,00	98,41	98,41
	VARIOS AYUNTAMIENTOS MADRID	0,21	0,00	0,21	0,21
		-----	-----	-----	-----
		99,35	0,73	98,62	99,35
EDIFICACION Y OBRAS PUBLICAS DE EXTREMADURA, S.A.U.	SOCIEDAD DE FOMENTO INDUSTRIAL DE EXTREMADURA, S.A.	100,00	0,00	95,28	95,28
EFICIENCIA ENERGETICA, S.A.	INSTITUT CATALA D'ENERGIA	100,00	0,00	100,00	100,00
EGAILAN, S.A.	COMUNIDAD AUTÓNOMA DE EUSKADI	100,00	0,00	100,00	100,00
EIBARKO INDUSTRIALDEA, S.A. (1)	SPRILUR, S.A.	51,00	0,00	49,49	49,49
	DIPUTACIÓN FORAL DE GUIPUZCOA	24,50	0,00	24,50	24,50
	AYUNTAMIENTO DE EIBAR	24,50	0,00	24,50	24,50
		-----	-----	-----	-----
		100,00	0,00	98,49	98,49

EMPRESA PARTICIPADA	TITULAR DE LA PARTICIPACIÓN	% Nominal	% Efectivo Estatal	% Efectivo Territorial	% Efectivo Público Total
ELGOIBARKO INDUSTRIALDEA, S.A. (1) .	SPRILUR, S.A.	51,00	0,00	49,49	49,49
	DIPUTACIÓN FORAL DE GUIPUZCOA	24,50	0,00	24,50	24,50
	AYUNTAMIENTO DE ELGOIBAR	24,50	0,00	24,50	24,50
	-----	100,00	0,00	98,49	98,49
ELORRIOKO INDUSTRIALDEA, S.A. (1) .	SPRILUR, S.A.	51,00	0,00	49,49	49,49
	DIPUTACION FORAL DE VIZCAYA	24,50	0,00	24,50	24,50
	AYUNTAMIENTO DE ELORRIO	24,50	0,00	24,50	24,50
	-----	100,00	0,00	98,49	98,49
EMPRESA ASTURIANA DE SERVICIOS AGRARIOS, S.A.	PRINCIPADO DE ASTURIAS	60,48	0,00	60,48	60,48
EMPRESA DE PROMOCIO I LOCALITZACIO INDUSTRIAL DE CATALUNYA, S.A.	CENTRE D'INFORMACIO I DESENVOLUPAMENT EMPRESARIAL	100,00	0,00	100,00	100,00
EMPRESA DE RESIDUOS DE CANTABRIA, S.A.	DIPUTACION REGIONAL DE CANTABRIA	100,00	0,00	100,00	100,00
EMPRESA MUNICIPAL DE LA VIVIENDA DE CEUTA, S.A	CIUDAD AUTONOMA DE CEUTA	100,00	0,00	100,00	100,00
EMPRESA MUNICIPAL DE LA VIVIENDA Y EL SUELO DE MELILLA, S.A.	CIUDAD AUTONOMA DE MELILLA	100,00	0,00	100,00	100,00
EMPRESA PUBLICA DE GESTION MEDIAMBIENTAL, S.A.	JUNTA DE ANDALUCIA	100,00	0,00	100,00	100,00
EMPRESA PUBLICA DE DEPORTE ANDALUZ, S.A.	JUNTA DE ANDALUCIA	100,00	0,00	100,00	100,00
EMPRESA PUBLICA DE EMERGENCIAS SANITARIAS	JUNTA DE ANDALUCIA	100,00	0,00	100,00	100,00

EMPRESA PARTICIPADA	TITULAR DE LA PARTICIPACIÓN	% Nominal	% Efectivo Estatal	% Efectivo Territorial	% Efectivo Público Total
EMPRESA PUBLICA DE GESTION DE INSTALACIONES Y TURISMO JUVENIL, S.A.	JUNTA DE ANDALUCIA	100,00	0,00	100,00	100,00
EMPRESA PUBLICA DE GESTION DE PROGRAMAS CULTURALES	JUNTA DE ANDALUCIA	100,00	0,00	100,00	100,00
EMPRESA PUBLICA DE LA RADIO Y TELEVISION DE ANDALUCIA	JUNTA DE ANDALUCIA	100,00	0,00	100,00	100,00
EMPRESA PUBLICA DE PUERTOS DE ANDALUCIA	JUNTA DE ANDALUCIA	100,00	0,00	100,00	100,00
EMPRESA PUBLICA DE SUELO DE ANDALUCIA	JUNTA DE ANDALUCIA	100,00	0,00	100,00	100,00
EMPRESA PÚBLICA HOSPITAL ALTO GUADALQUIVIR	JUNTA DE ANDALUCIA	100,00	0,00	100,00	100,00
EMPRESA PUBLICA HOSPITAL DE LA COSTA DEL SOL	JUNTA DE ANDALUCIA	100,00	0,00	100,00	100,00
EMPRESA PUBLICA HOSPITAL DE PONIENTE DE ALMERIA	JUNTA DE ANDALUCIA	100,00	0,00	100,00	100,00
EMPRESA PUBLICA OBRAS Y SERVICIOS HIDRAULICOS	XUNTA DE GALICIA	100,00	0,00	100,00	100,00
EMPRESA PUBLICA PARA EL DESARROLLO AGRARIO Y PESQUERO DE ANDALUCIA, S.A.	INSTITUTO ANDALUZ DE REFORMA AGRARIA	80,00	0,00	80,00	80,00
	JUNTA DE ANDALUCIA	20,00	0,00	20,00	20,00
		-----	-----	-----	-----
		100,00	0,00	100,00	100,00
ENERGETICA D'INSTALLACIONS SANITARIES, S.A.	INSTITUT CATALA D'ENERGIA	50,00	0,00	50,00	50,00
	SERVICIO CATALAN DE LA SALUD	50,00	0,00	50,00	50,00
		-----	-----	-----	-----
		100,00	0,00	100,00	100,00
ENS PER AL CESSAMENT AGRARI, S.L.. (1)	GENERALITAT DE CATALUÑA	45,00	0,00	45,00	45,00

EMPRESA PARTICIPADA	TITULAR DE LA PARTICIPACIÓN	% Nominal	% Efectivo Estatal	% Efectivo Territorial	% Efectivo Público Total
	DIPUTACION PROVINCIAL DE TARRAGONA	45,00	0,00	45,00	45,00
		-----	-----	-----	-----
		90,00	0,00	90,00	90,00
ENTE PUBLICO RADIO TELEVISION MADRID	COMUNIDAD DE MADRID	100,00	0,00	100,00	100,00
ENTE PUBLICO RADIO TELEVISION VALENCIANA	GENERALITAT VALENCIANA	100,00	0,00	100,00	100,00
ENTE PUBLICO RADIOTELEVISION CANARIA	COMUNIDAD DE CANARIAS	100,00	0,00	100,00	100,00
ENTE REGIONAL DE LA ENERGIA DE CASTILLA Y LEON	JUNTA DE CASTILLA Y LEON	100,00	0,00	100,00	100,00
ENTE VASCO DE LA ENERGIA	COMUNIDAD AUTÓNOMA DE EUSKADI	100,00	0,00	100,00	100,00
EQUACAT, S.A.	GENERALITAT DE CATALUÑA	50,00	0,00	50,00	50,00
	INSTITUTO CATALAN DEL SUELO	50,00	0,00	50,00	50,00
		-----	-----	-----	-----
		100,00	0,00	100,00	100,00
ESCUELA ANDALUZA DE SALUD PUBLICA, S.A.	JUNTA DE ANDALUCIA	100,00	0,00	100,00	100,00
ESCUELA DE SERVICIOS SANITARIOS Y SOCIALES DE CANARIAS	COMUNIDAD DE CANARIAS	100,00	0,00	100,00	100,00
ESCUELA SUPERIOR DE HOSTELERIA DE ARAGON, S.A.	DIPUTACION GENERAL DE ARAGON	100,00	0,00	100,00	100,00
ESTACION ADUANERA DE ZARAGOZA Y SERVICIOS COMPLEMENTARIOS, S.A. (1)	DIPUTACION GENERAL DE ARAGON	33,65	0,00	33,65	33,65
	AYUNTAMIENTO DE ZARAGOZA	17,51	0,00	17,51	17,51
	DIPUTACION PROVINCIAL DE ZARAGOZA	0,93	0,00	0,93	0,93
		-----	-----	-----	-----

EMPRESA PARTICIPADA	TITULAR DE LA PARTICIPACIÓN	% Nominal	% Efectivo Estatal	% Efectivo Territorial	% Efectivo Público Total
		52,09	0,00	52,09	52,09
ESTADIO OLIMPICO DE SEVILLA, S.A.(3)	INFRAESTRUCTURAS Y EQUIPAMIENTOS HISPALENSES, S.A.	25,00	21,25	3,75	25,00
	JUNTA DE ANDALUCIA	26,66	0,00	26,66	26,66
	EMPRESA PUBLICA DE DEPORTE ANDALUZ, S.A.	15,00	0,00	15,00	15,00
	AYUNTAMIENTO DE SEVILLA	14,33	0,00	14,33	14,33
	DIPUTACION PROVINCIAL DE SEVILLA	12,50	0,00	12,50	12,50
	GERENCIA DE URBANISMO DE SEVILLA	0,33	0,00	0,33	0,33
	AYUNTAMIENTO DE SANTIPONCE	0,04	0,00	0,04	0,04
		-----	-----	-----	-----
		93,86	21,25	72,61	93,86
EUROGATE SERVICIOS LOGISTICOS, S.A.	SOCIEDAD PARA LA PROMOCION Y RECONVERSION ECONOMICA DE ANDALUCIA S.A.	33,33	0,00	33,33	33,33
	CENTRO DE TRANSPORTES DE MERCANCIAS, S.A.	33,00	0,00	33,00	33,00
		-----	-----	-----	-----
		66,33	0,00	66,33	66,33
EUROGENETICA DEL ECUADOR, S.A.	ABEREKIN, S.A.(1)	87,00	0,00	51,03	51,03
EUROGENETICA, S.A.	ABEREKIN, S.A.(1)	97,20	0,00	57,02	57,02
EUSKADIKO KIROL PORTUA, S.A.	COMUNIDAD AUTÓNOMA DE EUSKADI	100,00	0,00	100,00	100,00
EZTEN-FONDO CAPITAL RIESGO (F.C.R.) (1)	SOCIEDAD PARA LA PROMOCION Y RECONVERSION INDUSTRIAL, S.A.	60,18	0,00	58,03	58,03

EMPRESA PARTICIPADA	TITULAR DE LA PARTICIPACIÓN	% Nominal	% Efectivo Estatal	% Efectivo Territorial	% Efectivo Público Total
FERIAS Y CONGRESOS DE BALEARES S.A.	COMUNIDAD AUTÓNOMA DE BALEARES	100,00	0,00	100,00	100,00
FERROCARRILES DE LA GENERALITAT VALENCIANA	GENERALITAT VALENCIANA	100,00	0,00	100,00	100,00
FERROCARRILES VASCOS, S.A.	COMUNIDAD AUTÓNOMA DE EUSKADI	100,00	0,00	100,00	100,00
FERROCARRILS DE LA GENERALITAT DE CATALUNYA	GENERALITAT DE CATALUÑA	99,85	0,00	99,85	99,85
FERROCARRILS DE MUNTANYA DE GRANS PENDENTS, S.A.	GENERALITAT DE CATALUÑA	100,00	0,00	100,00	100,00
FESTIVAL INTERNACIONAL DE CINE DE SAN SEBASTIAN, S.A. (3) .	INSTITUTO DE LA CINEMATOGRAFÍA Y ARTES AUDIOVISUALES	25,00	25,00	0,00	25,00
	COMUNIDAD AUTÓNOMA DE EUSKADI	25,00	0,00	25,00	25,00
	DIPUTACIÓN FORAL DE GUIPUZCOA	25,00	0,00	25,00	25,00
	AYUNTAMIENTO DE SAN SEBASTIAN	25,00	0,00	25,00	25,00
	-----	-----	-----	-----	-----
		100,00	25,00	75,00	100,00
FOMDISA ANDALUCIA, S.A.(EN LIQUIDACION)	SOCIEDAD DE FOMENTO INDUSTRIAL DE EXTREMADURA, S.A.	100,00	0,00	95,28	95,28
FOMENTO DE INICIATIVAS CORDOBESAS, SOCIEDAD DE CAPITAL RIESGO, S.A. (3)	DIRECCIÓN GENERAL DEL PATRIMONIO DEL ESTADO	12,86	12,86	0,00	12,86
	SOCIEDAD PARA LA PROMOCION Y RECONVERSION ECONOMICA DE ANDALUCIA S.A.	18,67	0,00	18,67	18,67
	AYUNTAMIENTO DE CORDOBA	15,60	0,00	15,60	15,60
	DIPUTACION PROVINCIAL DE CORDOBA	7,80	0,00	7,80	7,80
		-----	-----	-----	-----
		54,93	12,86	42,07	54,93



EMPRESA PARTICIPADA	TITULAR DE LA PARTICIPACIÓN	% Nominal	% Efectivo Estatal	% Efectivo Territorial	% Efectivo Público Total
FOMENTO DE JOVENES EMPRENDEDORES EXTREMEÑOS, S.A.U.	SOCIEDAD DE FOMENTO INDUSTRIAL DE EXTREMADURA, S.A.	100,00	0,00	95,28	95,28
FOMENTO DE LA INDUSTRIA DEL TURISMO, OCIO Y TIEMPO LIBRE, S.A.	SOCIEDAD DE FOMENTO INDUSTRIAL DE EXTREMADURA, S.A.	100,00	0,00	95,28	95,28
FOMENTO EMPRESARIAL, S.A.(EN LIQUIDACION)	SOCIEDAD PARA LA PROMOCION Y RECONVERSION ECONOMICA DE ANDALUCIA S.A.	100,00	0,00	100,00	100,00
FOMENTO EXTERIOR DE EXTREMADURA, S.A.	SOCIEDAD DE FOMENTO INDUSTRIAL DE EXTREMADURA, S.A.	98,00	0,00	93,37	93,37
	JUNTA DE EXTREMADURA	1,00	0,00	1,00	1,00
	FOMENTO EXTREMEÑO DE INFRAESTRUCTURAS INDUSTRIALES, S.A.U.	1,00	0,00	0,95	0,95
		-----	-----	-----	-----
		100,00	0,00	95,32	95,32
FOMENTO EXTREMEÑO DE INFRAESTRUCTURAS INDUSTRIALES, S.A.U.	SOCIEDAD DE FOMENTO INDUSTRIAL DE EXTREMADURA, S.A.	100,00	0,00	95,28	95,28
FOMENTO EXTREMEÑO DEL MERCADO EXTERIOR, S.A.	SOCIEDAD DE FOMENTO INDUSTRIAL DE EXTREMADURA, S.A.	100,00	0,00	95,28	95,28
FOMENTO Y DESARROLLO VALLE DE BENASQUE, S.A.	INSTITUTO ARAGONES DE FOMENTO	53,02	0,00	53,02	53,02
	DIPUTACION GENERAL DE ARAGON	12,48	0,00	12,48	12,48
		-----	-----	-----	-----
		65,50	0,00	65,50	65,50
FOMENTO Y DISTRIBUCION, S.A.(EN LIQUIDACION)	SOCIEDAD DE FOMENTO INDUSTRIAL DE EXTREMADURA, S.A.	100,00	0,00	95,28	95,28
FORESTAL CATALANA, S.A	GENERALITAT DE CATALUÑA	100,00	0,00	100,00	100,00
GALICIA CALIDAD, S.A.	XUNTA DE GALICIA	100,00	0,00	100,00	100,00
GALIOIL, S.A.	XUNTA DE GALICIA	100,00	0,00	100,00	100,00

EMPRESA PARTICIPADA	TITULAR DE LA PARTICIPACIÓN	% Nominal	% Efectivo Estatal	% Efectivo Territorial	% Efectivo Público Total
GAS NATURAL DE ALAVA, S.A. (1) .	ENTE VASCO DE LA ENERGIA	50,00	0,00	50,00	50,00
	DIPUTACION FORAL DE ALAVA	20,00	0,00	20,00	20,00
	AYUNTAMIENTO DE VITORIA	20,00	0,00	20,00	20,00
	-----	90,00	0,00	90,00	90,00
GENÉTICA FONTAO, S.A.	XUNTA DE GALICIA	80,00	0,00	80,00	80,00
	INSTITUTO LACTEO Y GANADERO DE GALICIA	20,00	0,00	20,00	20,00
	-----	100,00	0,00	100,00	100,00
GERNIKAKO INDUSTRIALDEA, S.A. (1) .	SPRILUR, S.A.	51,00	0,00	49,49	49,49
	DIPUTACION FORAL DE VIZCAYA	24,50	0,00	24,50	24,50
	AYUNTAMIENTO DE GERNIKA	24,50	0,00	24,50	24,50
	-----	100,00	0,00	98,49	98,49
GESTIO D'INFRASTRUCTURES, S.A.	GENERALITAT DE CATALUÑA	100,00	0,00	100,00	100,00
GESTIO DE SERVEIS SANITARIS	GENERALITAT DE CATALUÑA	100,00	0,00	100,00	100,00
GESTIO I PRESTACIO DE SERVEIS DE SALUT	GENERALITAT DE CATALUÑA	100,00	0,00	100,00	100,00
GESTION URBANISTICA DE BALEARES, S.A.(3)	S. E. P. E.S. ENTIDAD PUBLICA EMPRESARIAL DE SUELO	5,33	5,33	0,00	5,33
	COMUNIDAD AUTÓNOMA DE BALEARES	49,33	0,00	49,33	49,33
		-----	-----	-----	-----

EMPRESA PARTICIPADA	TITULAR DE LA PARTICIPACIÓN	% Nominal	% Efectivo Estatal	% Efectivo Territorial	% Efectivo Público Total
		54,66	5,33	49,33	54,66
GESTION AMBIENTAL-VIVEROS Y REPOBLACIONES DE NAVARRA, S.A.	COMUNIDAD FORAL DE NAVARRA	100,00	0,00	100,00	100,00
GESTION DE CAPITAL RIESGO DEL PAIS VASCO, S.A.	SOCIEDAD PARA LA PROMOCION Y RECONVERSION INDUSTRIAL, S.A.	80,00	0,00	77,14	77,14
GESTION DE DEUDAS, S.A.	COMUNIDAD FORAL DE NAVARRA	100,00	0,00	100,00	100,00
GESTION DE INFRAESTRUCTURAS DE ANDALUCIA, S.A.	JUNTA DE ANDALUCIA	100,00	0,00	100,00	100,00
GESTION DE INFRAESTRUCTURAS DE CASTILLA LA MANCHA;S.A.	JUNTA DE COMUNIDADES DE CASTILLA-LA MANCHA	100,00	0,00	100,00	100,00
GESTION DE INFRAESTRUCTURAS DE CASTILLA Y LEÓN, S.A.	JUNTA DE CASTILLA Y LEON	100,00	0,00	100,00	100,00
GESTION DE VIVIENDAS E INFRAESTRUCTURAS EN CANTABRIA, S.L.	DIPUTACION REGIONAL DE CANTABRIA	100,00	0,00	100,00	100,00
GESTION ENERGETICA DE GALICIA, S.A.	XUNTA DE GALICIA	42,55	0,00	42,55	42,55
	SOCIEDAD PARA EL DESARROLLO INDUSTRIAL DE GALICIA, S.A.	42,55	0,00	26,21	26,21
		-----	-----	-----	-----
		85,10	0,00	68,76	68,76
GESTION RECAUDATORIA DE CANARIAS, S.A.	COMUNIDAD DE CANARIAS	100,00	0,00	100,00	100,00
GESTION SANITARIA DE CANARIAS, S.A.	COMUNIDAD DE CANARIAS	100,00	0,00	100,00	100,00
GESTION SANITARIA DE MALLORCA	COMUNIDAD AUTÓNOMA DE BALEARES	100,00	0,00	100,00	100,00
GESTION URBANISTICA DE LA CORUÑA S.A (1)	INSTITUTO GALLEGO DE LA VIVIENDA Y EL SUELO	80,00	0,00	80,00	80,00
	DIPUTACION PROVINCIAL DE LA CORUÑA	20,00	0,00	20,00	20,00
		-----	-----	-----	-----

EMPRESA PARTICIPADA	TITULAR DE LA PARTICIPACIÓN	% Nominal	% Efectivo Estatal	% Efectivo Territorial	% Efectivo Público Total
		100,00	0,00	100,00	100,00
GESTION URBANISTICA DE LUGO S.A (1)	INSTITUTO GALLEGO DE LA VIVIENDA Y EL SUELO	80,00	0,00	80,00	80,00
	DIPUTACION PROVINCIAL DE LUGO	20,00	0,00	20,00	20,00
	-----	-----	-----	-----	-----
		100,00	0,00	100,00	100,00
GESTION URBANISTICA DE ORENSE, S.A.	INSTITUTO GALLEGO DE LA VIVIENDA Y EL SUELO	80,00	0,00	80,00	80,00
	DIPUTACION PROVINCIAL DE ORENSE	20,00	0,00	20,00	20,00
	-----	-----	-----	-----	-----
		100,00	0,00	100,00	100,00
GESTION URBANISTICA DE PONTEVEDRA, S.A. (1)	INSTITUTO GALLEGO DE LA VIVIENDA Y EL SUELO	80,00	0,00	80,00	80,00
	DIPUTACION PROVINCIAL DE PONTEVEDRA	20,00	0,00	20,00	20,00
	-----	-----	-----	-----	-----
		100,00	0,00	100,00	100,00
GESTION URBANISTICA DE TENERIFE, S.A. (3) .	COMUNIDAD DE CANARIAS	63,24	0,00	63,24	63,24
	CABILDO INSULAR DE TENERIFE	26,21	0,00	26,21	26,21
	VIVIENDAS SOCIALES E INFRAESTRUCTURAS DE CANARIAS, S.A.	4,44	0,00	4,44	4,44
	SOCIEDAD PARA EL DESARROLLO ECONOMICO DE CANARIAS, S.A. (2)	3,89	0,39	2,18	2,57
	CABILDO INSULAR DE LA PALMA	2,22	0,00	2,22	2,22
	-----	-----	-----	-----	-----
			100,00	0,39	98,29

EMPRESA PARTICIPADA	TITULAR DE LA PARTICIPACIÓN	% Nominal	% Efectivo Estatal	% Efectivo Territorial	% Efectivo Público Total
GESTION Y DESARROLLO DEL MEDIO AMBIENTE DE MADRID, S.A.	COMUNIDAD DE MADRID	100,00	0,00	100,00	100,00
GESTION Y ESTUDIOS MINEROS, S.A.U.	SOCIEDAD DE FOMENTO INDUSTRIAL DE EXTREMADURA, S.A.	100,00	0,00	95,28	95,28
GESTION Y EXPLOTACION DE SERVICIOS PUBLICOS EXTREMEÑOS, S.A.	SOCIEDAD DE FOMENTO INDUSTRIAL DE EXTREMADURA, S.A.	98,00	0,00	93,37	93,37
	EDIFICACION Y OBRAS PUBLICAS DE EXTREMADURA, S.A.U.	1,00	0,00	0,95	0,95
	URBANIZACIONES DE VIVIENDAS DE EXTREMADURA, S.A.	1,00	0,00	0,95	0,95
			-----	-----	-----
		100,00	0,00	95,27	95,27
GESTIÓN Y PLANEAMIENTO TERRITORIAL Y MEDIOAMBIENTAL , S.A.	COMUNIDAD DE CANARIAS	100,00	0,00	100,00	100,00
GESTORA TURISTICA DE SAN JUAN DE LA PEÑA, S.A.	DIPUTACION GENERAL DE ARAGON	100,00	0,00	100,00	100,00
GESTUR LAS PALMAS, S.A. (3)	COMUNIDAD DE CANARIAS	85,50	0,00	85,50	85,50
	CABILDO INSULAR DE GRAN CANARIA	8,31	0,00	8,31	8,31
	CABILDO INSULAR DE LANZAROTE	2,27	0,00	2,27	2,27
	SOCIEDAD PARA EL DESARROLLO ECONOMICO DE CANARIAS, S.A. (2)	1,42	0,14	0,79	0,93
	CABILDO INSULAR DE FUERTEVENTURA	1,32	0,00	1,32	1,32
	VIVIENDAS SOCIALES E INFRAESTRUCTURAS DE CANARIAS, S.A.	1,13	0,00	1,13	1,13
			-----	-----	-----
		99,95	0,14	99,32	99,46
GRAN CASINO DEL SARDINERO, S.A. (1)	DIPUTACION REGIONAL DE CANTABRIA	50,00	0,00	50,00	50,00

EMPRESA PARTICIPADA	TITULAR DE LA PARTICIPACIÓN	% Nominal	% Efectivo Estatal	% Efectivo Territorial	% Efectivo Público Total
	AYUNTAMIENTO DE SANTANDER	50,00	0,00	50,00	50,00
		-----	-----	-----	-----
		100,00	0,00	100,00	100,00
GRAN TELESCOPIO CANARIAS, S.A. (2)	DIRECCIÓN GENERAL DEL PATRIMONIO DEL ESTADO	50,00	50,00	0,00	50,00
	COMUNIDAD DE CANARIAS	50,00	0,00	50,00	50,00
		-----	-----	-----	-----
		100,00	50,00	50,00	100,00
HERMANOS MOLINA, S.A.	INSTITUTO DE FOMENTO DE ANDALUCIA	100,00	0,00	100,00	100,00
HERNANIKO INDUSTRIALDEA, S.A. (1) .	SPRILUR, S.A.	51,00	0,00	49,49	49,49
	DIPUTACIÓN FORAL DE GUIPUZCOA	24,50	0,00	24,50	24,50
	AYUNTAMIENTO DE HERNANI	24,50	0,00	24,50	24,50
		-----	-----	-----	-----
		100,00	0,00	98,49	98,49
HIDRAULICA SANTILLANA, S.A	CANAL DE ISABEL II	51,00	0,00	51,00	51,00
HISPANAGUA, S.A.	CANAL DE ISABEL II	99,86	0,00	99,86	99,86
HOTELES ESCUELAS DE CANARIAS, S.A.	COMUNIDAD DE CANARIAS	100,00	0,00	100,00	100,00
IBERFUNGUS, S.A.	SOCIEDAD DE FOMENTO INDUSTRIAL DE EXTREMADURA, S.A.	86,00	0,00	81,94	81,94
IGORREKO INDUSTRIALDEA, S.A. (1) .	SPRILUR, S.A.	51,00	0,00	49,49	49,49
	DIPUTACION FORAL DE VIZCAYA	44,00	0,00	44,00	44,00

EMPRESA PARTICIPADA	TITULAR DE LA PARTICIPACIÓN	% Nominal	% Efectivo Estatal	% Efectivo Territorial	% Efectivo Público Total
INDUSTRIAL ALHAMA, S.A. (1).	AYUNTAMIENTO DE IGORRE	5,00	0,00	5,00	5,00
		-----	-----	-----	-----
		100,00	0,00	98,49	98,49
	INSTITUTO DE FOMENTO DE LA REGION DE MURCIA	83,00	0,00	83,00	83,00
	AYUNTAMIENTO DE ALHAMA DE MURCIA	13,00	0,00	13,00	13,00
INFORMACION MUNICIPAL, S.A.	REGION DE MURCIA	1,87	0,00	1,87	1,87
		-----	-----	-----	-----
		97,87	0,00	97,87	97,87
	CIUDAD AUTONOMA DE MELILLA	100,00	0,00	100,00	100,00
INGENIERIA PARA EL METRO DE BILBAO, S.A.	COMUNIDAD AUTÓNOMA DE EUSKADI	100,00	0,00	100,00	100,00
INGENIERÍA Y CALIDAD DEL SUR, A.I.E.	VERIFICACIONES INDUSTRIALES DE ANDALUCIA, S.A.	60,00	0,00	60,00	60,00
INICIATIVAS AGRICOLAS EXTREMEÑAS S.A.	SOCIEDAD DE FOMENTO INDUSTRIAL DE EXTREMADURA, S.A.	99,17	0,00	94,49	94,49
INICIATIVAS ECONOMICAS DE ALMERIA, S.C.R., S.A. (6)	DIRECCIÓN GENERAL DEL PATRIMONIO DEL ESTADO	9,58	9,58	0,00	9,58
	SOCIEDAD PARA LA PROMOCION Y RECONVERSION ECONOMICA DE ANDALUCIA S.A.	23,66	0,00	23,66	23,66
	DIPUTACION PROVINCIAL DE ALMERIA	17,69	0,00	17,69	17,69
		-----	-----	-----	-----
		50,93	9,58	41,35	50,93
INMOBILIARIA CORBERO, S.A.	EMPRESA DE PROMOCIO I LOCALITZACIO INDUSTRIAL DE CATALUNYA, S.A.	100,00	0,00	100,00	100,00
INMOBILIARIA MUSEO DE ARTE MODERNO Y CONTEMPORANEO DE BILBAO, S.L. (1)	COMUNIDAD AUTÓNOMA DE EUSKADI	41,72	0,00	41,72	41,72

EMPRESA PARTICIPADA	TITULAR DE LA PARTICIPACIÓN	% Nominal	% Efectivo Estatal	% Efectivo Territorial	% Efectivo Público Total
	DIPUTACION FORAL DE VIZCAYA	41,72	0,00	41,72	41,72
	AYUNTAMIENTO DE BILBAO	16,56	0,00	16,56	16,56
		-----	-----	-----	-----
		100,00	0,00	100,00	100,00
INMUEBLES GTF, S.L.	DIPUTACION GENERAL DE ARAGON	100,00	0,00	100,00	100,00
INSPECCION TECNICA DE VEHICULOS DE ASTURIAS, S.A.	PRINCIPADO DE ASTURIAS	100,00	0,00	100,00	100,00
INSPECCION TECNICA DE VEHICULOS, S.A.	INSTITUTO MADRILEÑO DE DESARROLLO	100,00	0,00	100,00	100,00
INSTITUT CATALA D'ENERGIA	GENERALITAT DE CATALUÑA	100,00	0,00	100,00	100,00
INSTITUT D'ASSISTENCIA SANITARIA	GENERALITAT DE CATALUÑA	100,00	0,00	100,00	100,00
INSTITUT D'INVESTIGACIO APLICADA DE L'AUTOMOBIL	GENERALITAT DE CATALUÑA	100,00	0,00	100,00	100,00
INSTITUT DE DIAGNOSTIC PER LA IMATGE	GENERALITAT DE CATALUÑA	100,00	0,00	100,00	100,00
INSTITUT DE RECERCA I TECNOLOGIA AGROALIMENTÀRIES	GENERALITAT DE CATALUÑA	100,00	0,00	100,00	100,00
INSTITUT DE RECERCA ONCOLOGICA	GENERALITAT DE CATALUÑA	100,00	0,00	100,00	100,00
INSTITUTO ARAGONES DE FOMENTO	DIPUTACION GENERAL DE ARAGON	100,00	0,00	100,00	100,00
INSTITUTO BALEAR DEL TURISMO	COMUNIDAD AUTÓNOMA DE BALEARES	100,00	0,00	100,00	100,00
INSTITUTO BALEAR DE LA NATURALEZA	COMUNIDAD AUTÓNOMA DE BALEARES	100,00	0,00	100,00	100,00
INSTITUTO BALEAR DE LA VIVIENDA	COMUNIDAD AUTÓNOMA DE BALEARES	100,00	0,00	100,00	100,00



EMPRESA PARTICIPADA	TITULAR DE LA PARTICIPACIÓN	% Nominal	% Efectivo Estatal	% Efectivo Territorial	% Efectivo Público Total
INSTITUTO BALEAR DE SANEAMIENTO	COMUNIDAD AUTÓNOMA DE BALEARES	100,00	0,00	100,00	100,00
INSTITUTO BALEAR DEL AGUA Y LA ENERGIA	COMUNIDAD AUTÓNOMA DE BALEARES	100,00	0,00	100,00	100,00
INSTITUTO CANARIO DE INVESTIGACION Y DESARROLLO, S.A.	COMUNIDAD DE CANARIAS	100,00	0,00	100,00	100,00
INSTITUTO CARTOGRAFICO DE CATALUÑA	GENERALITAT DE CATALUÑA	100,00	0,00	100,00	100,00
INSTITUTO CATALÁN DE FINANZAS	GENERALITAT DE CATALUÑA	100,00	0,00	100,00	100,00
INSTITUTO DE BIOLOGIA ANIMAL DE BALEARES, S.A. (1) .	COMUNIDAD AUTÓNOMA DE BALEARES	67,99	0,00	67,99	67,99
	CONSEJO INSULAR DE IBIZA-FORMENTERA	10,67	0,00	10,67	10,67
	CONSEJO INSULAR DE MALLORCA	10,67	0,00	10,67	10,67
	CONSEJO INSULAR DE MENORCA	10,67	0,00	10,67	10,67
		-----	-----	-----	-----
		100,00	0,00	100,00	100,00
INSTITUTO DE CALIDAD AGROALIMENTARIA DE NAVARRA, S.A.	COMUNIDAD FORAL DE NAVARRA	100,00	0,00	100,00	100,00
INSTITUTO DE FOMENTO DE ANDALUCIA	JUNTA DE ANDALUCIA	100,00	0,00	100,00	100,00
INSTITUTO DE FOMENTO DE LA REGION DE MURCIA	REGION DE MURCIA	100,00	0,00	100,00	100,00
INSTITUTO DE INNOVACION EMPRESARIAL DE LAS ISLAS BALEARES	COMUNIDAD AUTÓNOMA DE BALEARES	100,00	0,00	100,00	100,00
INSTITUTO DE LA PEQUEÑA Y MEDIANA INDUSTRIA VALENCIANA	GENERALITAT VALENCIANA	100,00	0,00	100,00	100,00
INSTITUTO DE LA VIVIENDA DE LA RIOJA, S.A. (1) .	COMUNIDAD DE LA RIOJA	94,65	0,00	94,65	94,65

EMPRESA PARTICIPADA	TITULAR DE LA PARTICIPACIÓN	% Nominal	% Efectivo Estatal	% Efectivo Territorial	% Efectivo Público Total
	AYUNTAMIENTO DE LOGROÑO	5,35	0,00	5,35	5,35
		-----	-----	-----	-----
		100,00	0,00	100,00	100,00
INSTITUTO DE REALOJAMIENTO E INTEGRACION SOCIAL	COMUNIDAD DE MADRID	100,00	0,00	100,00	100,00
INSTITUTO ENERGÉTICO DE GALICIA	XUNTA DE GALICIA	100,00	0,00	100,00	100,00
INSTITUTO GALLEGO DE MEDICINA TECNICA, S.A.	XUNTA DE GALICIA	100,00	0,00	100,00	100,00
INSTITUTO GALLEGO DE PROMOCION ECONOMICA	XUNTA DE GALICIA	100,00	0,00	100,00	100,00
INSTITUTO LACTOLOGICO DE LECUMBERRI, S.A. (1)	INSTITUTO TECNICO Y DE GESTION GANADERO, S.A.	50,00	0,00	50,00	50,00
	NEIKER-INSTITUTO VASCO DE INVESTIGACIÓN Y DESARROLLO AGRARIO, S.A..	50,00	0,00	50,00	50,00
		-----	-----	-----	-----
		100,00	0,00	100,00	100,00
INSTITUTO MADRILEÑO DE DESARROLLO	COMUNIDAD DE MADRID	100,00	0,00	100,00	100,00
INSTITUTO MADRILEÑO PARA LA FORMACION	COMUNIDAD DE MADRID	100,00	0,00	100,00	100,00
INSTITUTO TECNICO Y DE GESTION AGRICOLA, S.A.	COMUNIDAD FORAL DE NAVARRA	100,00	0,00	100,00	100,00
INSTITUTO TECNICO Y DE GESTION GANADERO, S.A.	COMUNIDAD FORAL DE NAVARRA	100,00	0,00	100,00	100,00
INSTITUTO TECNOLOGICO DE ARAGON	DIPUTACION GENERAL DE ARAGON	100,00	0,00	100,00	100,00
INSTITUTO TECNOLOGICO DE CANARIAS, S.A.	COMUNIDAD DE CANARIAS	100,00	0,00	100,00	100,00
INSTITUTO VALENCIANO DE ARTE MODERNO CENTRE JULIO GONZALEZ	GENERALITAT VALENCIANA	100,00	0,00	100,00	100,00

EMPRESA PARTICIPADA	TITULAR DE LA PARTICIPACIÓN	% Nominal	% Efectivo Estatal	% Efectivo Territorial	% Efectivo Público Total
INSTITUTO VALENCIANO DE CINEMATOGRAFIA	GENERALITAT VALENCIANA	100,00	0,00	100,00	100,00
INSTITUTO VALENCIANO DE FINANZAS	GENERALITAT VALENCIANA	100,00	0,00	100,00	100,00
INSTITUTO VALENCIANO DE LA EXPORTACION, S.A.	GENERALITAT VALENCIANA	95,20	0,00	95,20	95,20
INSTITUTO VALENCIANO DE LA MUSICA	GENERALITAT VALENCIANA	100,00	0,00	100,00	100,00
INSTITUTO VALENCIANO DE LA VIVIENDA, S.A.	GENERALITAT VALENCIANA	100,00	0,00	100,00	100,00
INVERCOVA I-FONDO CAPITAL RIESGO	INSTITUTO VALENCIANO DE FINANZAS	68,75	0,00	68,75	68,75
INVERCOVA II-FONDO CAPITAL RIESGO	INSTITUTO VALENCIANO DE FINANZAS	73,53	0,00	73,53	73,53
IRUNGO INDUSTRIALDEA, S.A. (1) .	SPRILUR, S.A.	51,00	0,00	49,49	49,49
	DIPUTACIÓN FORAL DE GUIPUZCOA	24,50	0,00	24,50	24,50
	AYUNTAMIENTO DE IRUN	24,50	0,00	24,50	24,50
		-----	-----	-----	-----
		100,00	0,00	98,49	98,49
JUNTA DE RESIDUS	GENERALITAT DE CATALUÑA	100,00	0,00	100,00	100,00
JUNTA DE SANEAMIENTO	DIPUTACION GENERAL DE ARAGON	100,00	0,00	100,00	100,00
LABORATORI GENERAL D'ASSAIGS I INVESTIGACIONS	GENERALITAT DE CATALUÑA	100,00	0,00	100,00	100,00
LASARTE-ORIAKO INDUSTRIALDEA, S.A. (1) .	SPRILUR, S.A.	51,00	0,00	49,49	49,49
	DIPUTACIÓN FORAL DE GUIPUZCOA	24,50	0,00	24,50	24,50

EMPRESA PARTICIPADA	TITULAR DE LA PARTICIPACIÓN	% Nominal	% Efectivo Estatal	% Efectivo Territorial	% Efectivo Público Total
	AYUNTAMIENTO DE LASARTE-ORIA	24,50	0,00	24,50	24,50
		-----	-----	-----	-----
		100,00	0,00	98,49	98,49
LAUTADAKO INDUSTRIALDEA, S.A. (1) .	SPRILUR, S.A.	53,66	0,00	52,08	52,08
	ALAVA AGENCIA DE DESARROLLO, S.A.	46,34	0,00	46,34	46,34
		-----	-----	-----	-----
		100,00	0,00	98,42	98,42
LAZKAOKO INDUSTRIA LURRA, S.A. (1) .	SPRILUR, S.A.	51,00	0,00	49,49	49,49
	DIPUTACIÓN FORAL DE GUIPUZCOA	24,50	0,00	24,50	24,50
	AYUNTAMIENTO DE LAZCANO	24,50	0,00	24,50	24,50
		-----	-----	-----	-----
		100,00	0,00	98,49	98,49
LEGAZPIKO INDUSTRIALDEA, S.A. (1) .	SPRILUR, S.A.	61,09	0,00	59,29	59,29
	AYUNTAMIENTO DE LEGAZPI	24,64	0,00	24,64	24,64
	DIPUTACIÓN FORAL DE GUIPUZCOA	14,27	0,00	14,27	14,27
		-----	-----	-----	-----
		100,00	0,00	98,20	98,20
LINARES FIBRAS INDUSTRIALES, S.A.	SANTANA MOTOR, S.A.	100,00	0,00	99,90	99,90
LONJA GIJON-MUSEL, S.A. (2)	AUTORIDAD PORTUARIA DE GIJON	46,27	46,27	0,00	46,27
	SOCIEDAD REGIONAL DE PROMOCION DEL PRINCIPADO DE ASTURIAS, S.A. (2)	8,65	0,02	4,68	4,70

EMPRESA PARTICIPADA	TITULAR DE LA PARTICIPACIÓN	% Nominal	% Efectivo Estatal	% Efectivo Territorial	% Efectivo Público Total
		-----	-----	-----	-----
		54,92	46,29	4,68	50,97
MADRID 112, S.A.	CANAL DE ISABEL II	51,00	0,00	51,00	51,00
MADRID EXCELENTE, S.A.	COMUNIDAD DE MADRID	100,00	0,00	100,00	100,00
MADRID, INFRAESTRUCTURAS DEL TRANSPORTE	COMUNIDAD DE MADRID	100,00	0,00	100,00	100,00
MAGATZEM DE CAMPDEVANOL, S.A.	EMPRESA DE PROMOCIO I LOCALITZACIO INDUSTRIAL DE CATALUNYA, S.A.	100,00	0,00	100,00	100,00
MAGNESITAS DE NAVARRA, S.A.	NAVARRA DE FINANCIACION Y CONTROL, S.A.	92,20	0,00	92,20	92,20
MALLABIAGO INDUSTRIALDEA, S.A. (1) .	SPRILUR, S.A.	51,00	0,00	49,49	49,49
	DIPUTACION FORAL DE VIZCAYA	24,50	0,00	24,50	24,50
		-----	-----	-----	-----
		75,50	0,00	73,99	73,99
MARGEN INDUSTRIAL Y LOGÍSTICA, S.A. (3)	AUTORIDAD PORTUARIA DE BILBAO	10,00	10,00	0,00	10,00
	COMUNIDAD AUTÓNOMA DE EUSKADI	45,00	0,00	45,00	45,00
	DIPUTACION FORAL DE VIZCAYA	45,00	0,00	45,00	45,00
		-----	-----	-----	-----
		100,00	10,00	90,00	100,00
MENDAROKO INDUSTRIALDEA, S.A. (1) .	SPRILUR, S.A.	51,00	0,00	49,49	49,49
	DIPUTACIÓN FORAL DE GUIPUZCOA	24,50	0,00	24,50	24,50
	AYUNTAMIENTO DE MENDARO	24,50	0,00	24,50	24,50
		-----	-----	-----	-----

EMPRESA PARTICIPADA	TITULAR DE LA PARTICIPACIÓN	% Nominal	% Efectivo Estatal	% Efectivo Territorial	% Efectivo Público Total
		100,00	0,00	98,49	98,49
MENDIKOI NEKAZARITZA GARAPENERAKO INSTITUTUA, S.A.	COMUNIDAD AUTÓNOMA DE EUSKADI	100,00	0,00	100,00	100,00
MERCADO PUERTA DE TOLEDO, S.A.	INSTITUTO MADRILEÑO DE DESARROLLO	100,00	0,00	100,00	100,00
MERCADOS EN ORIGEN DE PRODUCTOS AGRARIOS DE CANARIAS, S.A.	COMUNIDAD DE CANARIAS	100,00	0,00	100,00	100,00
METRO BILBAO, S.A. (1)	CONSORCIO DE TRANSPORTES DE VIZCAYA (1) .	100,00	0,00	100,00	100,00
METRO DE SEVILLA ,S.A.(1)	AYUNTAMIENTO DE SEVILLA	50,00	0,00	50,00	50,00
	GESTION DE INFRAESTRUCTURAS DE ANDALUCIA, S.A.	50,00	0,00	50,00	50,00
		-----	-----	-----	-----
		100,00	0,00	100,00	100,00
MUSEO DE BELLAS ARTES DE BILBAO, S.A. (1)	COMUNIDAD AUTÓNOMA DE EUSKADI	33,34	0,00	33,34	33,34
	AYUNTAMIENTO DE BILBAO	33,33	0,00	33,33	33,33
	DIPUTACION FORAL DE VIZCAYA	33,33	0,00	33,33	33,33
		-----	-----	-----	-----
		100,00	0,00	100,00	100,00
MUTRIKUKO INDUSTRIALDEA, S.A. (1) .	SPRILUR, S.A.	51,00	0,00	49,49	49,49
	DIPUTACIÓN FORAL DE GUIPUZCOA	24,50	0,00	24,50	24,50
	AYUNTAMIENTO DE MOTRICO	24,50	0,00	24,50	24,50
		-----	-----	-----	-----
		100,00	0,00	98,49	98,49

EMPRESA PARTICIPADA	TITULAR DE LA PARTICIPACIÓN	% Nominal	% Efectivo Estatal	% Efectivo Territorial	% Efectivo Público Total
NATURCORP MULTISERVICIOS, S.A.	ENTE VASCO DE LA ENERGIA	100,00	0,00	100,00	100,00
NATURGAS COMERCIALIZADORA, S.A.	SOCIEDAD DE GAS DE EUSKADI, S.A.	100,00	0,00	79,50	79,50
NATURGAS PARTICIPACIONES, S.A.	SOCIEDAD DE GAS DE EUSKADI, S.A.	100,00	0,00	79,50	79,50
NAVARRA DE FINANCIACION Y CONTROL, S.A.	COMUNIDAD FORAL DE NAVARRA	99,90	0,00	99,90	99,90
	GESTION DE DEUDAS, S.A.	0,10	0,00	0,10	0,10
		-----	-----	-----	-----
		100,00	0,00	100,00	100,00
NAVARRA DE INFRAESTRUCTURAS LOCALES, S.A.	COMUNIDAD FORAL DE NAVARRA	100,00	0,00	100,00	100,00
NAVARRA DE MEDIOAMBIENTE INDUSTRIAL, S.A.	COMUNIDAD FORAL DE NAVARRA	100,00	0,00	100,00	100,00
NAVARRA DE SERVICIOS, S.A.	INSTITUTO TECNICO Y DE GESTION GANADERO, S.A.	50,20	0,00	50,20	50,20
	INSTITUTO TECNICO Y DE GESTION AGRICOLA, S.A.	12,50	0,00	12,50	12,50
	GESTION AMBIENTAL-VIVEROS Y REPOBLACIONES DE NAVARRA, S.A.	12,50	0,00	12,50	12,50
	RIEGOS DE NAVARRA, S.A.	12,50	0,00	12,50	12,50
	COMUNIDAD FORAL DE NAVARRA	12,30	0,00	12,30	12,30
		-----	-----	-----	-----
		100,00	0,00	100,00	100,00
NAVARRA DE SUELO INDUSTRIAL, S.A. (2)	S. E. P. E.S. ENTIDAD PUBLICA EMPRESARIAL DE SUELO	14,29	14,29	0,00	14,29
	COMUNIDAD FORAL DE NAVARRA	57,14	0,00	57,14	57,14

EMPRESA PARTICIPADA	TITULAR DE LA PARTICIPACIÓN	% Nominal	% Efectivo Estatal	% Efectivo Territorial	% Efectivo Público Total
	SOCIEDAD DE DESARROLLO DE NAVARRA, S.A.	4,76	0,00	3,81	3,81
		-----	-----	-----	-----
		76,19	14,29	60,95	75,24
NAVARRA DE SUELO RESIDENCIAL, S.A.	COMUNIDAD FORAL DE NAVARRA	100,00	0,00	100,00	100,00
NEIKER-INSTITUTO VASCO DE INVESTIGACIÓN Y DESARROLLO AGRARIO, S.A..	COMUNIDAD AUTÓNOMA DE EUSKADI	100,00	0,00	100,00	100,00
NEKAZAL IKERKETA ETA TEKNOLOGIA, S.A. (1) .	COMUNIDAD AUTÓNOMA DE EUSKADI	46,22	0,00	46,22	46,22
	DIPUTACIÓN FORAL DE GUIPUZCOA	15,41	0,00	15,41	15,41
	DIPUTACION FORAL DE VIZCAYA	15,41	0,00	15,41	15,41
	DIPUTACION FORAL DE ALAVA	15,41	0,00	15,41	15,41
		-----	-----	-----	-----
		92,45	0,00	92,45	92,45
NIEVE DE ARAGON, S.A. (1)	DIPUTACION GENERAL DE ARAGON	53,50	0,00	53,50	53,50
	FOMENTO Y DESARROLLO VALLE DE BENASQUE, S.A. (1)	6,00	0,00	3,93	3,93
	NIEVE DE TERUEL, S.A. (1)	6,00	0,00	5,05	5,05
	PANTICOSA TURISTICA, S.A. (1) .	6,00	0,00	3,66	3,66
		-----	-----	-----	-----
		71,50	0,00	66,14	66,14
NIEVE DE TERUEL, S.A. (1)	INSTITUTO ARAGONES DE FOMENTO	65,70	0,00	65,70	65,70
	DIPUTACION GENERAL DE ARAGON	17,30	0,00	17,30	17,30



EMPRESA PARTICIPADA	TITULAR DE LA PARTICIPACIÓN	% Nominal	% Efectivo Estatal	% Efectivo Territorial	% Efectivo Público Total
	DIPUTACION PROVINCIAL DE TERUEL	1,10	0,00	1,10	1,10
		-----	-----	-----	-----
		84,10	0,00	84,10	84,10
NUEVA BRU, S.A.	EMPRESA DE PROMOCIO I LOCALITZACIO INDUSTRIAL DE CATALUNYA, S.A.	75,00	0,00	75,00	75,00
BOARSOALDEKO INDUSTRIALDEA, S.A. (1)	SPRILUR, S.A.	51,00	0,00	49,49	49,49
	DIPUTACIÓN FORAL DE GUIPUZCOA	24,50	0,00	24,50	24,50
		-----	-----	-----	-----
		75,50	0,00	73,99	73,99
OBRAS PUBLICAS Y TELECOMUNICACIONES DE NAVARRA, S.A.	COMUNIDAD FORAL DE NAVARRA	99,60	0,00	99,60	99,60
	TRABAJOS CATASTRALES, S.A.	0,20	0,00	0,20	0,20
	NAVARRA DE FINANCIACION Y CONTROL, S.A.	0,20	0,00	0,20	0,20
		-----	-----	-----	-----
		100,00	0,00	100,00	100,00
OKAMIKAKO INDUSTRIALDEA, S.A. (1)	SPRILUR, S.A.	51,00	0,00	49,49	49,49
	DIPUTACION FORAL DE VIZCAYA	49,00	0,00	49,00	49,00
		-----	-----	-----	-----
		100,00	0,00	98,49	98,49
OÑATIKO INDUSTRIALDEA, S.A. (1)	SPRILUR, S.A.	51,00	0,00	49,49	49,49
	AYUNTAMIENTO DE OÑATE	24,95	0,00	24,95	24,95
	DIPUTACIÓN FORAL DE GUIPUZCOA	24,00	0,00	24,00	24,00

EMPRESA PARTICIPADA	TITULAR DE LA PARTICIPACIÓN	% Nominal	% Efectivo Estatal	% Efectivo Territorial	% Efectivo Público Total
	MANCOMUNIDAD DEL ALTO DEBA	0,05	0,00	0,05	0,05
		-----	-----	-----	-----
		100,00	0,00	98,49	98,49
ONDA REGIONAL DE MURCIA	REGION DE MURCIA	100,00	0,00	100,00	100,00
ORDIZIAKO INDUSTRIALDEA, S.A. (1) .	SPRILUR, S.A.	51,00	0,00	49,49	49,49
	DIPUTACIÓN FORAL DE GUIPUZCOA	24,50	0,00	24,50	24,50
	AYUNTAMIENTO DE ORDIZIA	24,50	0,00	24,50	24,50
		-----	-----	-----	-----
		100,00	0,00	98,49	98,49
ORDUÑAKO INDUSTRIALDEA, S.A. (1) .	SPRILUR, S.A.	51,00	0,00	49,49	49,49
	DIPUTACION FORAL DE VIZCAYA	42,60	0,00	42,60	42,60
	AYUNTAMIENTO DE ORDUÑA	6,40	0,00	6,40	6,40
		-----	-----	-----	-----
		100,00	0,00	98,49	98,49
ORQUESTA DE EUSKADI, S.A.	COMUNIDAD AUTÓNOMA DE EUSKADI	100,00	0,00	100,00	100,00
ORQUESTA DE SEVILLA, S.A.(1)	JUNTA DE ANDALUCIA	50,00	0,00	50,00	50,00
	AYUNTAMIENTO DE SEVILLA	50,00	0,00	50,00	50,00
		-----	-----	-----	-----
		100,00	0,00	100,00	100,00
ORQUESTA SINFONICA DE CASTILLA Y LEON, S.A	JUNTA DE CASTILLA Y LEON	100,00	0,00	100,00	100,00

EMPRESA PARTICIPADA	TITULAR DE LA PARTICIPACIÓN	% Nominal	% Efectivo Estatal	% Efectivo Territorial	% Efectivo Público Total
PALACIO DE CONGRESOS Y AUDITORIO DE NAVARRA, S.A.	COMUNIDAD FORAL DE NAVARRA	100,00	0,00	100,00	100,00
PANTICOSA TURISTICA, S.A. (1)	DIPUTACION GENERAL DE ARAGON	56,67	0,00	56,67	56,67
	AYUNTAMIENTO DE PANTICOSA	4,28	0,00	4,28	4,28
		-----	-----	-----	-----
		60,95	0,00	60,95	60,95
PARC EOLIC BAIX EBRE, S.A.(2)	INSTITUTO PARA LA DIVERSIFICACION Y AHORRO DE LA ENERGIA (INTEGRADO CON IDAE ALMUSSAFES, AIE Y CON IDAE TRADEMA BETANZOS, AIE)	25,33	25,33	0,00	25,33
	EFICIENCIA ENERGETICA, S.A.	25,33	0,00	25,33	25,33
		-----	-----	-----	-----
		50,66	25,33	25,33	50,66
PARC TECNOLOGIC DEL VALLES, S.A.	CENTRE D'INFORMACIO I DESENVOLUPAMENT EMPRESARIAL	49,39	0,00	49,39	49,39
	LABORATORI GENERAL D'ASSAIGS I INVESTIGACIONS	1,10	0,00	1,10	1,10
		-----	-----	-----	-----
		50,49	0,00	50,49	50,49
PARCBIT DESENVOLUPAMENT S.A.	COMUNIDAD AUTÓNOMA DE BALEARES	100,00	0,00	100,00	100,00
PARQUE CIENTIFICO TECNOLOGICO DE LA UNIVERSIDAD DE ALCALA DE HENARES, S.A.	INSTITUTO MADRILEÑO DE DESARROLLO	100,00	0,00	100,00	100,00
PARQUE EMPRESARIAL DE CANTABRIA, S.L. (3)	INFOINVEST, S.A.	48,00	48,00	0,00	48,00
	DIPUTACION REGIONAL DE CANTABRIA	48,00	0,00	48,00	48,00
	AYUNTAMIENTO DE ASTILLERO	4,00	0,00	4,00	4,00
		-----	-----	-----	-----
		100,00	48,00	52,00	100,00

EMPRESA PARTICIPADA	TITULAR DE LA PARTICIPACIÓN	% Nominal	% Efectivo Estatal	% Efectivo Territorial	% Efectivo Público Total
PARQUE MARITIMO DEL MEDITERRANEO, S.A.	SOCIEDAD PARA EL FOMENTO Y PROMOCION SOCIOECONOMICA DE CEUTA, S.A.	100,00	0,00	100,00	100,00
PARQUE SANITARIO PERE VIRGILI	GENERALITAT DE CATALUÑA	100,00	0,00	100,00	100,00
PARQUE TECNOLOGICO DE ALAVA, S.A. (1) .	SOCIEDAD PARA LA PROMOCION Y RECONVERSION INDUSTRIAL, S.A.	55,70	0,00	53,71	53,71
	ALAVA AGENCIA DE DESARROLLO, S.A.	42,20	0,00	42,20	42,20
	AYUNTAMIENTO DE VITORIA	2,10	0,00	2,10	2,10
		-----	-----	-----	-----
		100,00	0,00	98,01	98,01
PARQUE TECNOLOGICO DE ANDALUCIA, S.A. (1)	AYUNTAMIENTO DE MALAGA	40,00	0,00	40,00	40,00
	EMPRESA PUBLICA DE SUELO DE ANDALUCIA	29,78	0,00	29,78	29,78
	INSTITUTO DE FOMENTO DE ANDALUCIA	29,72	0,00	29,72	29,72
	SOCIEDAD PARA LA PROMOCION Y RECONVERSION ECONOMICA DE ANDALUCIA S.A.	0,50	0,00	0,50	0,50
		-----	-----	-----	-----
		100,00	0,00	100,00	100,00
PARQUE TECNOLOGICO DE BOECILLO, S.A.	AGENCIA DE DESARROLLO ECONOMICO DE CASTILLA Y LEON	100,00	0,00	100,00	100,00
PARQUE TECNOLOGICO DE SAN SEBASTIAN, S.A. (1)	SOCIEDAD PARA LA PROMOCION Y RECONVERSION INDUSTRIAL, S.A.	52,06	0,00	50,20	50,20
	DIPUTACIÓN FORAL DE GUIPUZCOA	19,40	0,00	19,40	19,40
	AYUNTAMIENTO DE SAN SEBASTIAN	5,10	0,00	5,10	5,10
	-----	-----	-----	-----	
		76,56	0,00	74,70	74,70

EMPRESA PARTICIPADA	TITULAR DE LA PARTICIPACIÓN	% Nominal	% Efectivo Estatal	% Efectivo Territorial	% Efectivo Público Total
PARQUE TECNOLOGICO, S.A. (1) .	SOCIEDAD PARA LA PROMOCION Y RECONVERSION INDUSTRIAL, S.A.	74,90	0,00	72,22	72,22
	DIPUTACION FORAL DE VIZCAYA	24,50	0,00	24,50	24,50
	AYUNTAMIENTO DE ZAMUDIO	0,60	0,00	0,60	0,60
		-----	-----	-----	-----
		100,00	0,00	97,32	97,32
PARQUES EOLICOS GAVIOTA, S.A. (2)	INSTITUTO PARA LA DIVERSIFICACION Y AHORRO DE LA ENERGIA	30,00	30,00	0,00	30,00
	INSTITUTO TECNOLOGICO DE CANARIAS, S.A.	22,86	0,00	22,86	22,86
		-----	-----	-----	-----
		52,86	30,00	22,86	52,86
PATRIMONIO LINIA BLANCA, S.A.	EMPRESA DE PROMOCIO I LOCALITZACIO INDUSTRIAL DE CATALUNYA, S.A.	100,00	0,00	100,00	100,00
PLANETARIO DE PAMPLONA, S.A.	COMUNIDAD FORAL DE NAVARRA	100,00	0,00	100,00	100,00
PLANTA D'INCINERACIÓ DE RESIDUS ESPECIALS, S.A.	JUNTA DE RESIDUS	70,80	0,00	70,80	70,80
PLANTA DE RESIDUS DE IBI, S.A.	VAERSA, VALENCIANA DE APROVECHAMIENTO ENERGETICO DE RESIDUOS, S.A.	51,20	0,00	51,20	51,20
PLATAFORMA LOGISTICA DE ZARAGOZA, S.A. (2)	DIPUTACION GENERAL DE ARAGON	80,00	0,00	80,00	80,00
	AYUNTAMIENTO DE ZARAGOZA	20,00	0,00	20,00	20,00
		-----	-----	-----	-----
		100,00	0,00	100,00	100,00
POLVALEN SP.ZO.O	INSTITUTO VALENCIANO DE LA EXPORTACION, S.A.	100,00	0,00	95,20	95,20
POTASAS DE NAVARRA (EN LIQUIDACION)	NAVARRA DE FINANCIACION Y CONTROL, S.A.	100,00	0,00	100,00	100,00

EMPRESA PARTICIPADA	TITULAR DE LA PARTICIPACIÓN	% Nominal	% Efectivo Estatal	% Efectivo Territorial	% Efectivo Público Total
POTASAS DE SUBIZA, S.A.	NAVARRA DE FINANCIACION Y CONTROL, S.A.	100,00	0,00	100,00	100,00
PRINCIPAL D'EDICIONS, S.A.	CORPORACIO CATALANA DE RADIO I TELEVISIO	100,00	0,00	100,00	100,00
PRODUCTORA DE PROGRAMAS DEL PRINCIPADO DE ASTURIAS, S.A.	PRINCIPADO DE ASTURIAS	100,00	0,00	100,00	100,00
PROMOCIONES EXTERIORES CANARIAS, S.A. (2) .	DIRECCIÓN GENERAL DEL PATRIMONIO DEL ESTADO	5,60	5,60	0,00	5,60
	COMUNIDAD DE CANARIAS	83,20	0,00	83,20	83,20
	SOCIEDAD PARA EL DESARROLLO ECONOMICO DE CANARIAS, S.A. (2)	5,60	0,56	3,13	3,69
			-----	-----	-----
		94,40	6,16	86,33	92,49
PROMONEVADA, S.A. (1)	INSTITUTO DE FOMENTO DE ANDALUCIA	52,42	0,00	52,42	52,42
	CETURSA SIERRA NEVADA, S.A. (1)	28,42	0,00	27,15	27,15
	AYUNTAMIENTO DE GRANADA	19,16	0,00	19,16	19,16
			-----	-----	-----
		100,00	0,00	98,73	98,73
PROMOTORA D'EXPORTACIONS CATALANES, S.A.	GENERALITAT DE CATALUÑA	98,60	0,00	98,60	98,60
PRORIOJA, S.A.	COMUNIDAD DE LA RIOJA	82,40	0,00	82,40	82,40
PROYECTO CULTURAL DE CASTELLON, S.A.	GENERALITAT VALENCIANA	100,00	0,00	100,00	100,00
PROYECTO MELILLA, S.A.	CIUDAD AUTONOMA DE MELILLA	100,00	0,00	100,00	100,00
PROYECTO MONUMENTAL MONTAÑA TINDAYA, S.A.	SOCIEDAD ANONIMA DE PROMOCION DEL TURISMO NATURALEZA Y OCIO	100,00	0,00	100,00	100,00

EMPRESA PARTICIPADA	TITULAR DE LA PARTICIPACIÓN	% Nominal	% Efectivo Estatal	% Efectivo Territorial	% Efectivo Público Total
PUERTA DE AFRICA, S.A.	SOCIEDAD PARA EL FOMENTO Y PROMOCION SOCIOECONOMICA DE CEUTA, S.A.	100,00	0,00	100,00	100,00
PUERTOS DE GALICIA	XUNTA DE GALICIA	100,00	0,00	100,00	100,00
PUERTOS DE LA GENERALITAT	GENERALITAT DE CATALUÑA	100,00	0,00	100,00	100,00
QUINCENA MUSICAL DE SAN SEBASTIAN, S.A. (1) .	COMUNIDAD AUTÓNOMA DE EUSKADI	33,34	0,00	33,34	33,34
	DIPUTACIÓN FORAL DE GUIPUZCOA	33,33	0,00	33,33	33,33
	AYUNTAMIENTO DE SAN SEBASTIAN	33,33	0,00	33,33	33,33
		-----	-----	-----	-----
		100,00	0,00	100,00	100,00
RADIO AUTONOMIA MADRID, S.A.	ENTE PUBLICO RADIO TELEVISION MADRID	100,00	0,00	100,00	100,00
RADIO AUTONOMIA VALENCIANA, S.A.	ENTE PUBLICO RADIO TELEVISION VALENCIANA	100,00	0,00	100,00	100,00
RADIO TELEVISION DE CEUTA, S.A.	CIUDAD AUTONOMA DE CEUTA	100,00	0,00	100,00	100,00
RADIO TELEVISION VASCA	COMUNIDAD AUTÓNOMA DE EUSKADI	100,00	0,00	100,00	100,00
RADIO VITORIA, S.A.	RADIO TELEVISION VASCA	100,00	0,00	100,00	100,00
RADIODIFUSION VASCA, S.A.	RADIO TELEVISION VASCA	100,00	0,00	100,00	100,00
RADIOTELEVISION GALICIA S.A	COMPAÑIA DE RADIO-TELEVISION DE GALICIA	100,00	0,00	100,00	100,00
REAL INSTITUTO DE ESTUDIOS ASTURIANOS	PRINCIPADO DE ASTURIAS	100,00	0,00	100,00	100,00
RECICLATGE DE RESIDUS DE LA ZONA XIV, S.A. (1)	VAERSA, VALENCIANA DE APROVECHAMIENTO ENERGETICO DE RESIDUOS, S.A.	61,10	0,00	61,10	61,10

EMPRESA PARTICIPADA	TITULAR DE LA PARTICIPACIÓN	% Nominal	% Efectivo Estatal	% Efectivo Territorial	% Efectivo Público Total
	VARIOS AYUNTAMIENTOS	38,90	0,00	38,90	38,90
		-----	-----	-----	-----
		100,00	0,00	100,00	100,00
RECICLATGE DE RESIDUS LA MARINA ALTA, S.A. (1)	VAERSA, VALENCIANA DE APROVECHAMIENTO ENERGETICO DE RESIDUOS, S.A.	93,30	0,00	93,30	93,30
	VARIOS AYUNTAMIENTOS	5,50	0,00	5,50	5,50
		-----	-----	-----	-----
		98,80	0,00	98,80	98,80
RED DE BANDA ANCHA DE ANDALUCIA, S.A.	SOCIEDAD ANDALUZA PARA EL DESARROLLO DE LAS TELECOMUNICACIONES, S.A.	40,00	0,00	40,00	40,00
	EMPRESA PUBLICA DE LA RADIO Y TELEVISION DE ANDALUCIA	20,40	0,00	20,40	20,40
		-----	-----	-----	-----
		60,40	0,00	60,40	60,40
REDES DE TELECOMUNICACIÓN GALLEGAS, S.A.	XUNTA DE GALICIA	100,00	0,00	100,00	100,00
REGION DE MURCIA TURISTICA, S.A.	REGION DE MURCIA	98,00	0,00	98,00	98,00
	INSTITUTO DE FOMENTO DE LA REGION DE MURCIA	2,00	0,00	2,00	2,00
		-----	-----	-----	-----
		100,00	0,00	100,00	100,00
REGS DE CATALUNYA, S.A.	GENERALITAT DE CATALUÑA	100,00	0,00	100,00	100,00
RESIDUOS DE MELILLA, S.A. (2).	EMPRESA PARA LA GESTION DE RESIDUOS INDUSTRIALES, S.A.	50,00	50,00	0,00	50,00
	CIUDAD AUTONOMA DE MELILLA	50,00	0,00	50,00	50,00
		-----	-----	-----	-----



EMPRESA PARTICIPADA	TITULAR DE LA PARTICIPACIÓN	% Nominal	% Efectivo Estatal	% Efectivo Territorial	% Efectivo Público Total
		100,00	50,00	50,00	100,00
RESIDUOS INDUSTRIALES DE LA MADERA Y AFINES, S.A.	VAERSA, VALENCIANA DE APROVECHAMIENTO ENERGETICO DE RESIDUOS, S.A.	54,40	0,00	54,40	54,40
RIEGOS DE NAVARRA, S.A.	COMUNIDAD FORAL DE NAVARRA	100,00	0,00	100,00	100,00
RIPOLLÉS DESENVOLUPAMENT, S.L.	CENTRE D'INFORMACIO I DESENVOLUPAMENT EMPRESARIAL	23,08	0,00	23,08	23,08
	COMARCA DEL RIPOLLÉS	7,70	0,00	7,70	7,70
	MANCOMUNIDAD DE VALL DE RIBES	7,70	0,00	7,70	7,70
	MANCOMUNIDAD VALL DE CAMPODRON	7,70	0,00	7,70	7,70
	MANCOMUNIDAD DEL BAIX RIPOLLÉS	7,70	0,00	7,70	7,70
	AYUNTAMIENTO DE CAMPDEVANOL	7,70	0,00	7,70	7,70
	AYUNTAMIENTO DE RIPOLL	7,70	0,00	7,70	7,70
	AYUNTAMIENTO DE SANT JOAN DE LES ABADESSES	7,70	0,00	7,70	7,70
		-----	-----	-----	-----
		76,98	0,00	76,98	76,98
SAL DOMESTICA, S.A.	POTASAS DE SUBIZA, S.A.	76,00	0,00	76,00	76,00
SANEAMIENTO DE AGUAS RESIDUALES DE LA COMUNIDAD VALENCIANA	GENERALITAT VALENCIANA	100,00	0,00	100,00	100,00
SANEJAMENT ENERGÍA, S.A.	INSTITUT CATALA D'ENERGIA	50,00	0,00	50,00	50,00
	AGENCIA CATALANA DE L' AIGUA	50,00	0,00	50,00	50,00
		-----	-----	-----	-----

EMPRESA PARTICIPADA	TITULAR DE LA PARTICIPACIÓN	% Nominal	% Efectivo Estatal	% Efectivo Territorial	% Efectivo Público Total
		100,00	0,00	100,00	100,00
SANTANA MOTOR ANDALUCIA, S.L.	SANTANA MOTOR, S.A.	100,00	0,00	99,90	99,90
SANTANA MOTOR, S.A.	SOCIEDAD PARA LA PROMOCION Y RECONVERSION ECONOMICA DE ANDALUCIA S.A.	99,90	0,00	99,90	99,90
SEDES, S.A. (2)	PRINCIPADO DE ASTURIAS	40,00	0,00	40,00	40,00
	SOCIEDAD REGIONAL DE PROMOCION DEL PRINCIPADO DE ASTURIAS, S.A. (2)	20,00	0,05	10,83	10,88
		-----	-----	-----	-----
		60,00	0,05	50,83	50,88
SEGURIDAD Y PROMOCION INDUSTRIAL VALENCIANA, S.A.	GENERALITAT VALENCIANA	100,00	0,00	100,00	100,00
SERVEIS DE TURISME I HOSTELERIA CAMPUS, S.A.	VILA UNIVERSITARIA, S.A. (1)	100,00	0,00	52,00	52,00
SERVICIO CATALAN DE LA SALUD	GENERALITAT DE CATALUÑA	100,00	0,00	100,00	100,00
SERVICIO DE SALUD DE LA REGION DE MURCIA	REGION DE MURCIA	100,00	0,00	100,00	100,00
SERVICIO DE SALUD DEL PRINCIPADO DE ASTURIAS	PRINCIPADO DE ASTURIAS	100,00	0,00	100,00	100,00
SERVICIO VASCO DE SALUD	COMUNIDAD AUTÓNOMA DE EUSKADI	100,00	0,00	100,00	100,00
SERVICIOS DE MEJORA AGRARIA, S.A.	COMUNIDAD AUTÓNOMA DE BALEARES	100,00	0,00	100,00	100,00
SERVICIOS FERROVIARIOS DE MALLORCA	COMUNIDAD AUTÓNOMA DE BALEARES	100,00	0,00	100,00	100,00
SERVICIOS TRIBUTARIOS DE CEUTA, S.L.	CIUDAD AUTONOMA DE CEUTA	100,00	0,00	100,00	100,00
SERVICIOS TURISTICOS CEUTA, S.L.	SOCIEDAD PARA EL FOMENTO Y PROMOCION SOCIOECONOMICA DE CEUTA, S.A.	100,00	0,00	100,00	100,00

EMPRESA PARTICIPADA	TITULAR DE LA PARTICIPACIÓN	% Nominal	% Efectivo Estatal	% Efectivo Territorial	% Efectivo Público Total
SERVICIOS URBANOS DE CERLER, S.A.	FOMENTO Y DESARROLLO VALLE DE BENASQUE, S.A. (1)	100,00	0,00	65,50	65,50
SIERRA NEVADA CLUB AGENCIA DE VIAJES, S.A. (1)	CETURSA SIERRA NEVADA, S.A. (1)	100,00	0,00	95,52	95,52
SISTEMES D'EMERGENCIAS MEDIQUES, S.A.	SERVICIO CATALAN DE LA SALUD	100,00	0,00	100,00	100,00
SOCIEDAD ANDALUZA PARA EL DESARROLLO DE LAS TELECOMUNICACIONES, S.A.	EMPRESA PUBLICA DE LA RADIO Y TELEVISION DE ANDALUCIA	51,00	0,00	51,00	51,00
	INSTITUTO DE FOMENTO DE ANDALUCIA	49,00	0,00	49,00	49,00
		-----	-----	-----	-----
		100,00	0,00	100,00	100,00
SOCIEDAD ANONIMA DE GESTION DEL CENTRO DE SUPERCOMPUTACION DE GALICIA (2)	CONSEJO SUPERIOR DE INVESTIGACIONES CIENTIFICAS	30,00	30,00	0,00	30,00
	XUNTA DE GALICIA	70,00	0,00	70,00	70,00
		-----	-----	-----	-----
		100,00	30,00	70,00	100,00
SOCIEDAD ANONIMA DE GESTION DEL JACOBEO-93	XUNTA DE GALICIA	100,00	0,00	100,00	100,00
SOCIEDAD ANONIMA DE GESTION DEL POLIGONO DEL ROSARIO (3) .	COMUNIDAD DE CANARIAS	55,00	0,00	55,00	55,00
	VIVIENDAS SOCIALES E INFRAESTRUCTURAS DE CANARIAS, S.A.	41,00	0,00	41,00	41,00
	AYUNTAMIENTO DE SANTA CRUZ DE TENERIFE	2,00	0,00	2,00	2,00
	AYUNTAMIENTO DE LA LAGUNA	1,50	0,00	1,50	1,50
	GESTION URBANISTICA DE TENERIFE, S.A. (3) .	0,50	0,00	0,49	0,49
		-----	-----	-----	-----
			100,00	0,00	99,99

EMPRESA PARTICIPADA	TITULAR DE LA PARTICIPACIÓN	% Nominal	% Efectivo Estatal	% Efectivo Territorial	% Efectivo Público Total
SOCIEDAD ANONIMA DE INFORMATICA DE LA COMUNIDAD AUTONOMA DE LA RIOJA	COMUNIDAD DE LA RIOJA	100,00	0,00	100,00	100,00
SOCIEDAD ANONIMA DE PROMOCION DEL TURISMO NATURALEZA Y OCIO	COMUNIDAD DE CANARIAS	100,00	0,00	100,00	100,00
SOCIEDAD ANONIMA PARA EL DESARROLLO COMARCAL DE GALICIA	XUNTA DE GALICIA	100,00	0,00	100,00	100,00
SOCIEDAD ASTURIANA DE ESTUDIOS ECONOMICOS E INDUSTRIALES, S.A. (2) .	HULLERAS DEL NORTE S.A.	3,53	3,53	0,00	3,53
	EMPRESA NACIONAL SIDERURGICA, S.A.	3,53	3,53	0,00	3,53
	PRINCIPADO DE ASTURIAS	72,31	0,00	72,31	72,31
		-----	-----	-----	-----
		79,37	7,06	72,31	79,37
SOCIEDAD CANARIA DE FOMENTO ECONOMICO, S.A.	COMUNIDAD DE CANARIAS	100,00	0,00	100,00	100,00
SOCIEDAD CANARIA DE LAS ARTES ESCENICAS Y DE LA MUSICA, S.A.	COMUNIDAD DE CANARIAS	100,00	0,00	100,00	100,00
SOCIEDAD DE APROVECHAMIENTO ENERGETICO BIOGARDELEGUI, S.A. (1)	ENTE VASCO DE LA ENERGIA	80,00	0,00	80,00	80,00
	AYUNTAMIENTO DE VITORIA	20,00	0,00	20,00	20,00
		-----	-----	-----	-----
		100,00	0,00	100,00	100,00
SOCIEDAD DE AVALES DE CANARIAS, S.G.R. (2)	COMUNIDAD DE CANARIAS	59,58	0,00	59,58	59,58
	SOCIEDAD PARA EL DESARROLLO ECONOMICO DE CANARIAS, S.A. (2)	0,38	0,04	0,21	0,25
		-----	-----	-----	-----
		59,96	0,04	59,79	59,83
SOCIEDAD DE CAPITAL DESARROLLO DE EUSKADI, S.A. (1) .	COMUNIDAD AUTÓNOMA DE EUSKADI	40,00	0,00	40,00	40,00

EMPRESA PARTICIPADA	TITULAR DE LA PARTICIPACIÓN	% Nominal	% Efectivo Estatal	% Efectivo Territorial	% Efectivo Público Total
	DIPUTACION FORAL DE VIZCAYA	31,20	0,00	31,20	31,20
	DIPUTACIÓN FORAL DE GUIPUZCOA	19,80	0,00	19,80	19,80
	DIPUTACION FORAL DE ALAVA	9,00	0,00	9,00	9,00
		-----	-----	-----	-----
		100,00	0,00	100,00	100,00
SOCIEDAD DE COMPONENTES ESPECIALES, S.A. (2) .	INSTITUTO DE FOMENTO DE ANDALUCIA	55,00	0,00	55,00	55,00
SOCIEDAD DE DESARROLLO DE LA COMUNIDAD DE ALBARRACIN, S.A. (2)	VARIOS AYUNTAMIENTOS DE TERUEL	57,50	0,00	57,50	57,50
	INSTITUTO ARAGONES DE FOMENTO	42,50	0,00	42,50	42,50
		-----	-----	-----	-----
		100,00	0,00	100,00	100,00
SOCIEDAD DE DESARROLLO DE NAVARRA, S.A.	COMUNIDAD FORAL DE NAVARRA	65,42	0,00	65,42	65,42
	NAVARRA DE FINANCIACION Y CONTROL, S.A.	14,58	0,00	14,58	14,58
		-----	-----	-----	-----
		80,00	0,00	80,00	80,00
SOCIEDAD DE DESARROLLO EXTERIOR DE NAVARRA, S.L.	NAVARRA DE FINANCIACION Y CONTROL, S.A.	60,00	0,00	60,00	60,00
	SOCIEDAD DE DESARROLLO DE NAVARRA, S.A.	40,00	0,00	32,00	32,00
		-----	-----	-----	-----
		100,00	0,00	92,00	92,00
SOCIEDAD DE DESARROLLO INDUSTRIAL SORTU 2, S.A. (1) .	SOCIEDAD PARA LA PROMOCION Y RECONVERSION INDUSTRIAL, S.A.	51,00	0,00	49,17	49,17
	DIPUTACIÓN FORAL DE GUIPUZCOA	19,60	0,00	19,60	19,60

EMPRESA PARTICIPADA	TITULAR DE LA PARTICIPACIÓN	% Nominal	% Efectivo Estatal	% Efectivo Territorial	% Efectivo Público Total
	AYUNTAMIENTO DE AZPEITIA	6,50	0,00	6,50	6,50
	AYUNTAMIENTO DE ZUMARRAGA	5,00	0,00	5,00	5,00
	AYUNTAMIENTO DE AZKOITIA	4,80	0,00	4,80	4,80
	AYUNTAMIENTO DE LEGAZPI	4,50	0,00	4,50	4,50
	AYUNTAMIENTO DE ZUMAYA	3,90	0,00	3,90	3,90
	AYUNTAMIENTO DE URRETXU	2,90	0,00	2,90	2,90
	AYUNTAMIENTO DE ZESTOA	1,50	0,00	1,50	1,50
	AYUNTAMIENTO DE EZKIO ITXASO	0,30	0,00	0,30	0,30
		-----	-----	-----	-----
		100,00	0,00	98,17	98,17
SOCIEDAD DE DESARROLLO TURISTICO DE LA RIOJA, S.A.	COMUNIDAD DE LA RIOJA	100,00	0,00	100,00	100,00
SOCIEDAD DE FOMENTO INDUSTRIAL DE EXTREMADURA, S.A.	JUNTA DE EXTREMADURA	95,28	0,00	95,28	95,28
SOCIEDAD DE GAS DE EUSKADI, S.A.	ENTE VASCO DE LA ENERGIA	79,50	0,00	79,50	79,50
SOCIEDAD DE GESTION URBANISTICA DE CASTILLA-LEON, S.A.(1)	JUNTA DE CASTILLA Y LEON	88,52	0,00	88,52	88,52
	VARIAS DIPUTACIONES CASTILLA-LEON	4,62	0,00	4,62	4,62
	DIPUTACION PROVINCIAL DE SEGOVIA	0,73	0,00	0,73	0,73
		-----	-----	-----	-----
		93,87	0,00	93,87	93,87

EMPRESA PARTICIPADA	TITULAR DE LA PARTICIPACIÓN	% Nominal	% Efectivo Estatal	% Efectivo Territorial	% Efectivo Público Total
SOCIEDAD DE HIDROCARBUROS DE EUSKADI, S.A.	ENTE VASCO DE LA ENERGIA	100,00	0,00	100,00	100,00
SOCIEDAD DE IMAGEN Y PROMOCION TURISTICA DE GALICIA, S.A.	XUNTA DE GALICIA	58,00	0,00	58,00	58,00
SOCIEDAD DE PROMOCION DEL TURISMO EN CASTILLA-LEON, S.A.	AGENCIA DE DESARROLLO ECONOMICO DE CASTILLA Y LEON	100,00	0,00	100,00	100,00
SOCIEDAD DE PROMOCION Y EQUIPAMIENTO DEL SUELO DE LORCA (3)	S. E. P. E.S. ENTIDAD PUBLICA EMPRESARIAL DE SUELO	46,75	46,75	0,00	46,75
	REGION DE MURCIA	18,93	0,00	18,93	18,93
		-----	-----	-----	-----
		65,68	46,75	18,93	65,68
SOCIEDAD DE ÚTILES DEL SUR, S.L.	SOCIEDAD PARA LA PROMOCION Y RECONVERSION ECONOMICA DE ANDALUCIA S.A.	100,00	0,00	100,00	100,00
SOCIEDAD GALLEGA DEL MEDIO AMBIENTE, S.A.	XUNTA DE GALICIA	51,00	0,00	51,00	51,00
SOCIEDAD GESTORA DE POLÍGONOS DE EXTREMADURA, S.A.	SOCIEDAD DE FOMENTO INDUSTRIAL DE EXTREMADURA, S.A.	100,00	0,00	95,28	95,28
SOCIEDAD INFORMATICA DEL GOBIERNO VASCO, S.A.	COMUNIDAD AUTÓNOMA DE EUSKADI	100,00	0,00	100,00	100,00
SOCIEDAD INMOBILIARIA DEL REAL SITIO COVADONGA, S.A.	PRINCIPADO DE ASTURIAS	67,80	0,00	67,80	67,80
SOCIEDAD INSTRUMENTAL PARA LA PROMOCION DEL COMERCIO ARAGONES, S.A.	DIPUTACION GENERAL DE ARAGON	97,48	0,00	97,48	97,48
SOCIEDAD INVESTIGACION Y EXPLOTACION MINERA DE CASTILLA Y LEON, S.A. (2)	MINAS DE ALMADEN Y ARRAYANES, S.A.	25,00	25,00	0,00	25,00
	JUNTA DE CASTILLA Y LEON	26,00	0,00	26,00	26,00
		-----	-----	-----	-----
		51,00	25,00	26,00	51,00
SOCIEDAD MIXTA ASTURIANA DEL TRANSPORTE, S.A. (1)	PRINCIPADO DE ASTURIAS	26,00	0,00	26,00	26,00

EMPRESA PARTICIPADA	TITULAR DE LA PARTICIPACIÓN	% Nominal	% Efectivo Estatal	% Efectivo Territorial	% Efectivo Público Total
SOCIEDAD MIXTA CENTRO DE TRANSPORTES DE GIJON, S.A. (1) .	AYUNTAMIENTO DE OVIEDO	26,00	0,00	26,00	26,00
		-----	-----	-----	-----
		52,00	0,00	52,00	52,00
	PRINCIPADO DE ASTURIAS	50,00	0,00	50,00	50,00
SOCIEDAD MIXTA DE GESTION Y PROMOCION DEL SUELO, S.A. (2)	AYUNTAMIENTO DE GIJON	50,00	0,00	50,00	50,00
		-----	-----	-----	-----
		100,00	0,00	100,00	100,00
	PRINCIPADO DE ASTURIAS	45,12	0,00	45,12	45,12
	AYUNTAMIENTO DE GIJON	4,00	0,00	4,00	4,00
	AYUNTAMIENTO DE OVIEDO	3,44	0,00	3,44	3,44
	VARIOS AYUNTAMIENTOS	2,16	0,00	2,16	2,16
	AYUNTAMIENTO DE AVILES	0,80	0,00	0,80	0,80
	AYUNTAMIENTO DE LANGREO	0,72	0,00	0,72	0,72
	AYUNTAMIENTO DE MIERES	0,72	0,00	0,72	0,72
	AYUNTAMIENTO DE SIERO	0,56	0,00	0,56	0,56
	SEDES, S.A. (2)	0,26	0,00	0,13	0,13
	AYUNTAMIENTO DE SAN MARTIN DEL REY AURELIO	0,16	0,00	0,16	0,16
AYUNTAMIENTO DE CORVERA	0,08	0,00	0,08	0,08	
		-----	-----	-----	-----



EMPRESA PARTICIPADA	TITULAR DE LA PARTICIPACIÓN	% Nominal	% Efectivo Estatal	% Efectivo Territorial	% Efectivo Público Total
		58,02	0,00	57,89	57,89
SOCIEDAD MURCIA CULTURAL, S.A.	REGION DE MURCIA	100,00	0,00	100,00	100,00
SOCIEDAD PARA EL DESARROLLO DE COMPONENTES, S.L.	SOCIEDAD PARA LA PROMOCION Y RECONVERSION ECONOMICA DE ANDALUCIA S.A.	100,00	0,00	100,00	100,00
SOCIEDAD PARA EL DESARROLLO ECONOMICO DE CANARIAS, S.A. (2)	SOCIEDAD ESTATAL DE PARTICIPACIONES INDUSTRIALES	10,00	10,00	0,00	10,00
	COMUNIDAD DE CANARIAS	55,94	0,00	55,94	55,94
		-----	-----	-----	-----
		65,94	10,00	55,94	65,94
SOCIEDAD PARA EL DESARROLLO ENERGETICO DE ANDALUCIA, S.A.	SOCIEDAD PARA LA PROMOCION Y RECONVERSION ECONOMICA DE ANDALUCIA S.A.	100,00	0,00	100,00	100,00
SOCIEDAD PARA EL DESARROLLO INDUSTRIAL DE GALICIA, S.A.	INSTITUTO GALLEGO DE PROMOCION ECONOMICA	46,19	0,00	46,19	46,19
	XUNTA DE GALICIA	15,41	0,00	15,41	15,41
		-----	-----	-----	-----
		61,60	0,00	61,60	61,60
SOCIEDAD PARA EL DESARROLLO LOGÍSTICO DE ANDALUCIA, S.L.	SOCIEDAD PARA LA PROMOCION Y RECONVERSION ECONOMICA DE ANDALUCIA S.A.	100,00	0,00	100,00	100,00
SOCIEDAD PARA EL DESARROLLO REGIONAL DE CANTABRIA, S.A.	DIPUTACION REGIONAL DE CANTABRIA	51,00	0,00	51,00	51,00
SOCIEDAD PARA EL FOMENTO Y PROMOCION SOCIOECONOMICA DE CEUTA, S.A.	CIUDAD AUTONOMA DE CEUTA	100,00	0,00	100,00	100,00
SOCIEDAD PARA LA GESTION DE CENTRALES HIDROELECTRICAS MUNICIPALES, S.A.	ENTE VASCO DE LA ENERGIA	100,00	0,00	100,00	100,00
SOCIEDAD PARA LA PROMOCION DEL AEROPUERTO INTERNACIONAL DE ZARAGOZA, S.A. (3)	CENTROS LOGISTICOS AEROPORTUARIOS, S.A.	20,00	20,00	0,00	20,00
	DIPUTACION PROVINCIAL DE ZARAGOZA	20,00	0,00	20,00	20,00

EMPRESA PARTICIPADA	TITULAR DE LA PARTICIPACIÓN	% Nominal	% Efectivo Estatal	% Efectivo Territorial	% Efectivo Público Total
	AYUNTAMIENTO DE ZARAGOZA	20,00	0,00	20,00	20,00
	DIPUTACION GENERAL DE ARAGON	20,00	0,00	20,00	20,00
		-----	-----	-----	-----
		80,00	20,00	60,00	80,00
SOCIEDAD PARA LA PROMOCION TURISTICA DEL NOROESTE, S.A. (1)	REGION DE MURCIA TURISTICA, S.A.	99,79	0,00	99,79	99,79
	AYUNTAMIENTO DE MORATALLA	0,21	0,00	0,21	0,21
		-----	-----	-----	-----
		100,00	0,00	100,00	100,00
SOCIEDAD PARA LA PROMOCION Y RECONVERSION ECONOMICA DE ANDALUCIA S.A.	INSTITUTO DE FOMENTO DE ANDALUCIA	100,00	0,00	100,00	100,00
SOCIEDAD PARA LA PROMOCION Y RECONVERSION INDUSTRIAL, S.A.	COMUNIDAD AUTÓNOMA DE EUSKADI	96,42	0,00	96,42	96,42
SOCIEDAD PARQUE TEMATICO DE ALICANTE	GENERALITAT VALENCIANA	100,00	0,00	100,00	100,00
SOCIEDAD PUBLICA DE GESTION AMBIENTAL I.H.O.B.E., S.A.	COMUNIDAD AUTÓNOMA DE EUSKADI	100,00	0,00	100,00	100,00
SOCIEDAD PUBLICA DE INVERSIONES DE GALICIA, S.A.	XUNTA DE GALICIA	100,00	0,00	100,00	100,00
SOCIEDAD REGIONAL CANTABRA DE PROMOCION TURISTICA, S.A.	DIPUTACION REGIONAL DE CANTABRIA	100,00	0,00	100,00	100,00
SOCIEDAD REGIONAL DE PROMOCION DEL PRINCIPADO DE ASTURIAS, S.A. (2)	CELULOSAS DE ASTURIAS, S.A.	0,50	0,27	0,00	0,27
	PRINCIPADO DE ASTURIAS	54,15	0,00	54,15	54,15
		-----	-----	-----	-----
		54,65	0,27	54,15	54,42
SOCIEDAD REGIONAL DE RECAUDACION DEL PRINCIPADO DE ASTURIAS, S.A. (1)	PRINCIPADO DE ASTURIAS	83,10	0,00	83,10	83,10

EMPRESA PARTICIPADA	TITULAR DE LA PARTICIPACIÓN	% Nominal	% Efectivo Estatal	% Efectivo Territorial	% Efectivo Público Total
	AYUNTAMIENTO DE GIJON	10,00	0,00	10,00	10,00
	AYUNTAMIENTO DE RIOSA	4,00	0,00	4,00	4,00
	AYUNTAMIENTO DE TEVERGA	2,00	0,00	2,00	2,00
	AYUNTAMIENTO DE ILLAS	0,30	0,00	0,30	0,30
	AYUNTAMIENTO DE QUIROS	0,20	0,00	0,20	0,20
	AYUNTAMIENTO DE ILLANO	0,20	0,00	0,20	0,20
	AYUNTAMIENTO DE PROAZA	0,10	0,00	0,10	0,10
	AYUNTAMIENTO DE LENA	0,10	0,00	0,10	0,10
		-----	-----	-----	-----
		100,00	0,00	100,00	100,00
SOCIEDAD REGIONAL DE TURISMO DE CANTABRIA, S.A.	DIPUTACION REGIONAL DE CANTABRIA	100,00	0,00	100,00	100,00
SOCIEDAD REGIONAL DE TURISMO, S.A. (2)	SOCIEDAD REGIONAL DE PROMOCION DEL PRINCIPADO DE ASTURIAS, S.A. (2)	100,00	0,27	54,15	54,42
SOCIEDAD REGIONAL PARA LA GESTION Y PROMOCION DE ACTIVIDADES CULTURALES DEL PALACIO DE FESTIVALES, S.A.	DIPUTACION REGIONAL DE CANTABRIA	100,00	0,00	100,00	100,00
SOCIETAT D'ESTIBA DELS PORTS CATALANS, S.A.	PUERTOS DE LA GENERALITAT	51,00	0,00	51,00	51,00
SOFESA SAN ANTONIO, INC	SOCIEDAD CANARIA DE FOMENTO ECONOMICO, S.A.	100,00	0,00	100,00	100,00
SOLES SYSTEMS, S.A.(EN LIQUIDACION)	NAVARRA DE FINANCIACION Y CONTROL, S.A.	100,00	0,00	100,00	100,00
SPRILUR, S.A.	SOCIEDAD PARA LA PROMOCION Y RECONVERSION INDUSTRIAL, S.A.	82,47	0,00	79,52	79,52

EMPRESA PARTICIPADA	TITULAR DE LA PARTICIPACIÓN	% Nominal	% Efectivo Estatal	% Efectivo Territorial	% Efectivo Público Total
	COMUNIDAD AUTÓNOMA DE EUSKADI	17,53	0,00	17,53	17,53
		-----	-----	-----	-----
		100,00	0,00	97,05	97,05
SRP PARTICIPACIONES, S.L. (2)	SOCIEDAD REGIONAL DE PROMOCION DEL PRINCIPADO DE ASTURIAS, S.A. (2)	100,00	0,27	54,15	54,42
SUELO INDUSTRIAL DE CANTABRIA, S.L.	DIPUTACION REGIONAL DE CANTABRIA	93,00	0,00	93,00	93,00
	SOCIEDAD PARA EL DESARROLLO REGIONAL DE CANTABRIA, S.A.	3,00	0,00	1,53	1,53
		-----	-----	-----	-----
		96,00	0,00	94,53	94,53
SUELO INDUSTRIAL DE REINOSA, S.A. (3)	ACENOR, S.A.	21,43	21,43	0,00	21,43
	DIPUTACION REGIONAL DE CANTABRIA	45,71	0,00	45,71	45,71
	SOCIEDAD PARA EL DESARROLLO REGIONAL DE CANTABRIA, S.A.	17,14	0,00	8,74	8,74
		-----	-----	-----	-----
		84,28	21,43	54,45	75,88
SURAVAL, S.G.R.(1)	JUNTA DE ANDALUCIA	45,37	0,00	45,37	45,37
	SEVILLA SIGLO XXI, S.A.	2,98	0,00	2,98	2,98
	DIPUTACION PROVINCIAL DE CADIZ	2,18	0,00	2,18	2,18
	DIPUTACION PROVINCIAL DE HUELVA	1,46	0,00	1,46	1,46
	AYUNTAMIENTO DE CADIZ	0,73	0,00	0,73	0,73
	AYUNTAMIENTO DE ALAJAR	0,37	0,00	0,37	0,37

EMPRESA PARTICIPADA	TITULAR DE LA PARTICIPACIÓN	% Nominal	% Efectivo Estatal	% Efectivo Territorial	% Efectivo Público Total
	AYUNTAMIENTO DEL PUERTO DE SANTA MARIA	0,15	0,00	0,15	0,15
	AYUNTAMIENTO DE CHICLANA DE LA FRONTERA	0,07	0,00	0,07	0,07
	AYUNTAMIENTO DE VEJER DE LA FRONTERA	0,01	0,00	0,01	0,01
		-----	-----	-----	-----
		53,32	0,00	53,32	53,32
TEATRE NACIONAL DE CATALUNYA, S.A.	GENERALITAT DE CATALUÑA	100,00	0,00	100,00	100,00
TEATRES DE LA GENERALITAT VALENCIANA	GENERALITAT VALENCIANA	100,00	0,00	100,00	100,00
TECNOLOGIA SANITARIA DE EUSKADI, S.A.	SERVICIO VASCO DE SALUD	100,00	0,00	100,00	100,00
TEKEL, S.A. (EN LIQUIDACIÓN)	SOCIEDAD PARA LA PROMOCION Y RECONVERSION INDUSTRIAL, S.A.	100,00	0,00	96,42	96,42
TELEVISIO DE CATALUNYA, S.A.	CORPORACIO CATALANA DE RADIO I TELEVISIO	100,00	0,00	100,00	100,00
TELEVISION AUTONOMIA MADRID, S.A.	ENTE PUBLICO RADIO TELEVISION MADRID	100,00	0,00	100,00	100,00
TELEVISION AUTONOMICA VALENCIANA, S.A.	ENTE PUBLICO RADIO TELEVISION VALENCIANA	100,00	0,00	100,00	100,00
TELEVISION DE GALICIA S.A	COMPAÑIA DE RADIO-TELEVISION DE GALICIA	100,00	0,00	100,00	100,00
TELEVISION PUBLICA DE CANARIAS, S.A. (UNIPERSONAL)	ENTE PUBLICO RADIOTELEVISION CANARIA	100,00	0,00	100,00	100,00
TELEVISION VASCA, S.A.	RADIO TELEVISION VASCA	100,00	0,00	100,00	100,00
TENEDORA MUSEO DE ARTE MODERNO Y CONTEMPORÁNEO DE BILBAO, S.L. (1) .	COMUNIDAD AUTÓNOMA DE EUSKADI	50,00	0,00	50,00	50,00
	DIPUTACION FORAL DE VIZCAYA	50,00	0,00	50,00	50,00
		-----	-----	-----	-----

EMPRESA PARTICIPADA	TITULAR DE LA PARTICIPACIÓN	% Nominal	% Efectivo Estatal	% Efectivo Territorial	% Efectivo Público Total
		100,00	0,00	100,00	100,00
TOLOSALDEKO APATTAERREKA INDUSTRIA LURRA, S.A. (1)	SPRILUR, S.A.	51,00	0,00	49,49	49,49
	DIPUTACIÓN FORAL DE GUIPUZCOA	24,50	0,00	24,50	24,50
		-----	-----	-----	-----
		75,50	0,00	73,99	73,99
TRABAJOS CATASTRALES, S.A.	COMUNIDAD FORAL DE NAVARRA	100,00	0,00	100,00	100,00
TRANSPORTES INTERURBANOS DE TENERIFE, S.A.	COMUNIDAD DE CANARIAS	100,00	0,00	100,00	100,00
TRES CANTOS, S.A	INSTITUTO DE LA VIVIENDA DE MADRID	84,36	0,00	84,36	84,36
	COMUNIDAD DE MADRID	15,64	0,00	15,64	15,64
		-----	-----	-----	-----
		100,00	0,00	100,00	100,00
TUNEL DE TOSES, CONCESIONARIA DEL ESTADO, S.A. (1)	TUNEL DEL CADI, CESA (1)	97,58	0,00	52,06	52,06
TUNEL DEL CADI, CESA (1)	GESTIO D'INFRASTRUCTURES, S.A.	39,07	0,00	39,07	39,07
	GENERALITAT DE CATALUÑA	13,30	0,00	13,30	13,30
	DIPUTACION PROVINCIAL DE BARCELONA	0,98	0,00	0,98	0,98
		-----	-----	-----	-----
		53,35	0,00	53,35	53,35
TUNELES Y ACCESOS DE BARCELONA, S.A.(1)	GESTIO D'INFRASTRUCTURES, S.A.	53,24	0,00	53,24	53,24
	GENERALITAT DE CATALUÑA	37,64	0,00	37,64	37,64
	COMARCA DEL BARCELONES	3,49	0,00	3,49	3,49

EMPRESA PARTICIPADA	TITULAR DE LA PARTICIPACIÓN	% Nominal	% Efectivo Estatal	% Efectivo Territorial	% Efectivo Público Total
	AYUNTAMIENTO DE BARCELONA	2,82	0,00	2,82	2,82
	DIPUTACION PROVINCIAL DE BARCELONA	2,29	0,00	2,29	2,29
	AYUNTAMIENTO DE SANT CUGAT DEL VALLÉS	0,52	0,00	0,52	0,52
		-----	-----	-----	-----
		100,00	0,00	100,00	100,00
TURISME JUVENIL DE CATALUNYA, S.A.	GENERALITAT DE CATALUÑA	100,00	0,00	100,00	100,00
TURISMO ANDALUZ, S.A.	JUNTA DE ANDALUCIA	100,00	0,00	100,00	100,00
TURMADRID, S.A.	INSTITUTO MADRILEÑO DE DESARROLLO	100,00	0,00	100,00	100,00
TVC MULTIMEDIA, S.L.	CORPORACIO CATALANA DE RADIO I TELEVISIO	100,00	0,00	100,00	100,00
URBANIZACIONES DE VIVIENDAS DE EXTREMADURA, S.A.	SOCIEDAD DE FOMENTO INDUSTRIAL DE EXTREMADURA, S.A.	100,00	0,00	95,28	95,28
URBANIZADORA DE CHIMILLAS, S.A. (3)	ARAGONESA DE AVALES, SOCIEDAD DE GARANTÍA RECÍPROCA (3)	100,00	0,50	62,00	62,50
URBIGA-URUMEA BIDASOALDEA INDUSTRI GARAPENERAKO BALTZUA, S.A. (1)	SOCIEDAD PARA LA PROMOCION Y RECONVERSION INDUSTRIAL, S.A.	51,00	0,00	49,17	49,17
	DIPUTACIÓN FORAL DE GUIPUZCOA	25,00	0,00	25,00	25,00
	AYUNTAMIENTO DE SAN SEBASTIAN	6,00	0,00	6,00	6,00
	AYUNTAMIENTO DE HERNANI	6,00	0,00	6,00	6,00
	AYUNTAMIENTO DE IRUN	4,80	0,00	4,80	4,80
	AYUNTAMIENTO DE HONDARRIBIA	1,20	0,00	1,20	1,20
		-----	-----	-----	-----

EMPRESA PARTICIPADA	TITULAR DE LA PARTICIPACIÓN	% Nominal	% Efectivo Estatal	% Efectivo Territorial	% Efectivo Público Total
		94,00	0,00	92,17	92,17
V CENTENARIO DE MELILLA, S.A. (SOCIEDAD EN LIQUIDACION)	CIUDAD AUTONOMA DE MELILLA	100,00	0,00	100,00	100,00
VAERSA, VALENCIANA DE APROVECHAMIENTO ENERGETICO DE RESIDUOS, S.A.	GENERALITAT VALENCIANA	100,00	0,00	100,00	100,00
VALDEZCARAY, S.A. (1) .	COMUNIDAD DE LA RIOJA	99,94	0,00	99,94	99,94
VALENCIA FOMENTO EMPRESARIAL S.G.R., S.A.	INSTITUTO VALENCIANO DE FINANZAS	53,76	0,00	53,76	53,76
VERIFICACIONES INDUSTRIALES DE ANDALUCIA, S.A.	INSTITUTO DE FOMENTO DE ANDALUCIA	100,00	0,00	100,00	100,00
VIATGES DE MUNTANYA, S.A.	FERROCARRILS DE LA GENERALITAT DE CATALUNYA	100,00	0,00	99,85	99,85
VILA UNIVERSITARIA, S.A. (1)	GENERALITAT DE CATALUÑA	25,00	0,00	25,00	25,00
	DIPUTACION PROVINCIAL DE BARCELONA	22,00	0,00	22,00	22,00
	AYUNTAMIENTO DE CERDANYOLA DEL VALLÉS	5,00	0,00	5,00	5,00
		-----	-----	-----	-----
		52,00	0,00	52,00	52,00
VITORIA INTERNATIONAL AIRPORT, S.A. (3)	CENTROS LOGISTICOS AEROPORTUARIOS, S.A.	20,00	20,00	0,00	20,00
	COMUNIDAD AUTÓNOMA DE EUSKADI	20,00	0,00	20,00	20,00
	DIPUTACION FORAL DE ALAVA	20,00	0,00	20,00	20,00
	AYUNTAMIENTO DE VITORIA	20,00	0,00	20,00	20,00
		-----	-----	-----	-----
		80,00	20,00	60,00	80,00



EMPRESA PARTICIPADA	TITULAR DE LA PARTICIPACIÓN	% Nominal	% Efectivo Estatal	% Efectivo Territorial	% Efectivo Público Total
VIVIENDA Y SUELO DE EUSKADI, S.A.	COMUNIDAD AUTÓNOMA DE EUSKADI	67,00	0,00	67,00	67,00
VIVIENDAS DE NAVARRA, S.A.	COMUNIDAD FORAL DE NAVARRA	100,00	0,00	100,00	100,00
VIVIENDAS DEL PRINCIPADO DE ASTURIAS, S.A.	PRINCIPADO DE ASTURIAS	100,00	0,00	100,00	100,00
VIVIENDAS SOCIALES E INFRAESTRUCTURAS DE CANARIAS, S.A.	COMUNIDAD DE CANARIAS	100,00	0,00	100,00	100,00
XES GALICIA	INSTITUTO GALLEGO DE PROMOCION ECONOMICA	100,00	0,00	100,00	100,00
ZARAUZKO INDUSTRIALDEA, S.A. (1)	SPRILUR, S.A.	51,00	0,00	49,49	49,49
	DIPUTACIÓN FORAL DE GUIPUZCOA	24,50	0,00	24,50	24,50
	AYUNTAMIENTO DE ZARAUZ	24,50	0,00	24,50	24,50
		-----		-----	-----
		100,00	0,00	98,49	98,49
ZAZPITURRI, S.A. (1)	ENTE VASCO DE LA ENERGIA	63,14	0,00	63,14	63,14
	AYUNTAMIENTO DE TOLOSA	18,43	0,00	18,43	18,43
	AYUNTAMIENTO DE AMEZKETA	18,43	0,00	18,43	18,43
		-----		-----	-----
		100,00	0,00	100,00	100,00
ZUATZU PARQUE EMPRESARIAL, S.A. (1)	SPRILUR, S.A.	51,00	0,00	49,49	49,49
	DIPUTACIÓN FORAL DE GUIPUZCOA	24,50	0,00	24,50	24,50
	AYUNTAMIENTO DE SAN SEBASTIAN	24,50	0,00	24,50	24,50
		-----		-----	-----

EMPRESA PARTICIPADA	TITULAR DE LA PARTICIPACIÓN	% Nominal	% Efectivo Estatal	% Efectivo Territorial	% Efectivo Público Total
		100,00	0,00	98,49	98,49
ZUMAIACO KIROL PORTUA, S.A. (1)	COMUNIDAD AUTÓNOMA DE EUSKADI	50,00	0,00	50,00	50,00
	AYUNTAMIENTO DE ZUMAYA	50,00	0,00	50,00	50,00
		-----	-----	-----	-----
		100,00	0,00	100,00	100,00
ZUMARRAGAKO INDUSTRIALDEA, S.A. (1)	SPRILUR, S.A.	51,00	0,00	49,49	49,49
	DIPUTACIÓN FORAL DE GUIPUZCOA	24,50	0,00	24,50	24,50
	AYUNTAMIENTO DE ZUMARRAGA	24,50	0,00	24,50	24,50
		-----	-----	-----	-----
		100,00	0,00	98,49	98,49

### 5.3. SECTOR PÚBLICO EMPRESARIAL PROVINCIAL

EMPRESA PARTICIPADA	TITULAR DE LA PARTICIPACIÓN	% Nominal	% Efectivo Estatal	% Efectivo Territorial	% Efectivo Público Total
ABANDOIBARRA, S.A.	DIPUTACION FORAL DE VIZCAYA	100,00	0,00	100,00	100,00
AGROPECUARIA DE LA DIPUTACION DE BADAJOZ, S.A.	DIPUTACION PROVINCIAL DE BADAJOZ	100,00	0,00	100,00	100,00
AGUAS DE TXINGUDI, S.A.	MANCOMUNIDAD DE AGUAS DE TXINGUDI	100,00	0,00	100,00	100,00
AGUAS DEL AÑARBE, S.A.	MANCOMUNIDAD DE AGUAS DEL EMBALSE DEL RIO AÑARBE	100,00	0,00	100,00	100,00
AGUAS DEL CAMPO DE GIBRALTAR, S.A.	MANCOMUNIDAD CAMPO DE GIBRALTAR	100,00	0,00	100,00	100,00
ALAVA AGENCIA DE DESARROLLO, S.A.	DIPUTACION FORAL DE ALAVA	100,00	0,00	100,00	100,00
APARCAMIENTO DISUASORIO DE CAMIONES DE VIZCAYA, S.A. (4)	DIPUTACION FORAL DE VIZCAYA	79,17	0,00	79,17	79,17
	COMUNIDAD AUTÓNOMA DE EUSKADI	19,93	0,00	19,93	19,93
	AYUNTAMIENTO DE BARACALDO	0,50	0,00	0,50	0,50
	AYUNTAMIENTO DE VALLE DE TRAPAGA	0,32	0,00	0,32	0,32
			-----	-----	-----
		99,92	0,00	99,92	99,92
ARABA ARENA , S.A.	DIPUTACION FORAL DE ALAVA	100,00	0,00	100,00	100,00
ARABAKO LANAK, S.A.	DIPUTACION FORAL DE ALAVA	100,00	0,00	100,00	100,00
ASOCIACION MIXTA DE COMPENSACION DEL POLIGONO VALLE DE GUIMAR (5)	S. E. P. E.S. ENTIDAD PUBLICA EMPRESARIAL DE SUELO	30,00	30,00	0,00	30,00
	CABILDO INSULAR DE TENERIFE	35,00	0,00	35,00	35,00
		-----	-----	-----	-----

EMPRESA PARTICIPADA	TITULAR DE LA PARTICIPACIÓN	% Nominal	% Efectivo Estatal	% Efectivo Territorial	% Efectivo Público Total
		65,00	30,00	35,00	65,00
ASPARRENAKO ELKARTEGIA, S.A. (4) .	ALAVA AGENCIA DE DESARROLLO, S.A.	98,07	0,00	98,07	98,07
	AYUNTAMIENTO DE ASPARRENA	1,93	0,00	1,93	1,93
		-----	-----	-----	-----
		100,00	0,00	100,00	100,00
AUDITORIO DE TENERIFE, S.A.	CABILDO INSULAR DE TENERIFE	100,00	0,00	100,00	100,00
AZPIEGITURA, S.A.	DIPUTACION FORAL DE VIZCAYA	100,00	0,00	100,00	100,00
BIDEAK-BIZKAIKO BIDEAK, S.A.	DIPUTACION FORAL DE VIZCAYA	100,00	0,00	100,00	100,00
BIZKAIKO BASALAN AKZIOZKO BALTZUA, A.B. (S.A.)	DIPUTACION FORAL DE VIZCAYA	100,00	0,00	100,00	100,00
BIZKAILUR, S.A.	DIPUTACION FORAL DE VIZCAYA	100,00	0,00	100,00	100,00
BOROA SOCIEDAD DE GESTION, S.A.	DIPUTACION FORAL DE VIZCAYA	100,00	0,00	100,00	100,00
BUENAVISTA GOLF, S.A. (6)	CABILDO INSULAR DE TENERIFE	55,00	0,00	55,00	55,00
	GESTION URBANISTICA DE TENERIFE, S.A. (3) .	43,00	0,17	42,26	42,43
	AYUNTAMIENTO DE BUENAVISTA DEL NORTE	2,00	0,00	2,00	2,00
		-----	-----	-----	-----
		100,00	0,17	99,26	99,43
CAMPIÑA SIGLO XXI, S.L.	SEVILLA SIGLO XXI, S.A.	82,14	0,00	82,14	82,14
	VARIOS AYUNTAMIENTOS DE SEVILLA	7,15	0,00	7,15	7,15

EMPRESA PARTICIPADA	TITULAR DE LA PARTICIPACIÓN	% Nominal	% Efectivo Estatal	% Efectivo Territorial	% Efectivo Público Total
	AYUNTAMIENTO DE LA PUEBLA DE CAZALLA	3,57	0,00	3,57	3,57
	AYUNTAMIENTO DE MARCHENA	3,57	0,00	3,57	3,57
	AYUNTAMIENTO DE ARAHAL	3,57	0,00	3,57	3,57
		-----	-----	-----	-----
		100,00	0,00	100,00	100,00
CASINO PLAYA DE LAS AMERICAS	CABILDO INSULAR DE TENERIFE	100,00	0,00	100,00	100,00
CASINO SANTA CRUZ, S.A.	CABILDO INSULAR DE TENERIFE	100,00	0,00	100,00	100,00
CASINO TAORO, S.A.	CABILDO INSULAR DE TENERIFE	100,00	0,00	100,00	100,00
CENTRO ATLANTICO DE ARTE MODERNO, S.A.	CABILDO INSULAR DE GRAN CANARIA	100,00	0,00	100,00	100,00
CENTRO DE CALCULO DE ALAVA, S.A.	DIPUTACION FORAL DE ALAVA	100,00	0,00	100,00	100,00
CENTRO DE DISEÑO INDUSTRIAL, S.A.	DIPUTACION FORAL DE VIZCAYA	100,00	0,00	100,00	100,00
CENTRO DE EMPRESAS E INNOVACION DE BIZCAIA, S.A. (5)	ALTOS HORNOS DE VIZCAYA, S.A.	2,50	2,50	0,00	2,50
	DIPUTACION FORAL DE VIZCAYA	66,25	0,00	66,25	66,25
		-----	-----	-----	-----
		68,75	2,50	66,25	68,75
CENTRO DE TRANSPORTE DE VITORIA, S.A. (4)	ALAVA AGENCIA DE DESARROLLO, S.A.	39,76	0,00	39,76	39,76
	AYUNTAMIENTO DE VITORIA	12,78	0,00	12,78	12,78
	COMUNIDAD AUTÓNOMA DE EUSKADI	10,08	0,00	10,08	10,08
		-----	-----	-----	-----

EMPRESA PARTICIPADA	TITULAR DE LA PARTICIPACIÓN	% Nominal	% Efectivo Estatal	% Efectivo Territorial	% Efectivo Público Total
		62,62	0,00	62,62	62,62
CENTRO EUROPEO DE EMPRESAS E INNOVACION BERRILAN, S.A. (4) .	DIPUTACIÓN FORAL DE GUIPUZCOA	43,30	0,00	43,30	43,30
	SOCIEDAD PARA LA PROMOCION Y RECONVERSION INDUSTRIAL, S.A.	28,90	0,00	27,87	27,87
		-----	-----	-----	-----
		72,20	0,00	71,17	71,17
CENTRO RECURSOS Y DESARROLLO COMUNITARIO, S.A.	DIPUTACION PROVINCIAL DE GRANADA	100,00	0,00	100,00	100,00
CLUB BALONCESTO G.C.-CLARET, S.A.	PROMOCION DEPORTIVA INSULAR, S.A.	82,40	0,00	82,40	82,40
	CABILDO INSULAR DE GRAN CANARIA	15,66	0,00	15,66	15,66
		-----	-----	-----	-----
		98,06	0,00	98,06	98,06
COMUNIDAD DE AGUAS " LA LUMBRE", S.A	CABILDO INSULAR DE GRAN CANARIA	91,76	0,00	91,76	91,76
COMUNIDAD DE AGUAS "POZO LA QUINTA" (6)	POLIGONO INDUSTRIAL DE GRANADILLA, PARQUE TECNOLOGICO DE TENERIFE	82,19	42,74	39,45	82,19
CULTIVOS VEGETALES IN VITRO TENERIFE, S.A.	CABILDO INSULAR DE TENERIFE	51,00	0,00	51,00	51,00
E. D'INFORMACIO I PROMOCIO TRANSPORT	ENTIDAD METROPOLITANA DEL TRANSPORTE	100,00	0,00	100,00	100,00
E. REHABILITACIO I GESTIO, S.A.	COMARCA DEL BARCELONES	100,00	0,00	100,00	100,00
E.P. VIVIENDA S.L.	DIPUTACION PROVINCIAL DE ALMERIA	100,00	0,00	100,00	100,00
EMPRESA GENERAL VALENCIANA DEL AGUA, S.A.	DIPUTACION PROVINCIAL DE VALENCIA	51,00	0,00	51,00	51,00
EMPRESA INSULAR DE ARTESANIA, S.A.	CABILDO INSULAR DE TENERIFE	100,00	0,00	100,00	100,00

EMPRESA PARTICIPADA	TITULAR DE LA PARTICIPACIÓN	% Nominal	% Efectivo Estatal	% Efectivo Territorial	% Efectivo Público Total
EMPRESA INSULAR DE SERVICIOS EL MERIDIANO, S.A.	CABILDO INSULAR DE EL HIERRO	100,00	0,00	100,00	100,00
EMPRESA METROPOLITANA DE SANEAMIENTO, S.A.	ENTIDAD METROPOLITANA DE SERVICIOS HIDRAULICOS Y TRATAMIENTO DE RESIDUOS	100,00	0,00	100,00	100,00
EMPRESA PROVINCIAL DE AGUAS COSTABLANCA, S.A.	DIPUTACION PROVINCIAL DE ALICANTE	100,00	0,00	100,00	100,00
EMPRESA PROVINCIAL DE AGUAS DE CORDOBA, S.A.	DIPUTACION PROVINCIAL DE CORDOBA	100,00	0,00	100,00	100,00
EMPRESA PROVINCIAL DE INFORMATICA DE CADIZ, S.A.	DIPUTACION PROVINCIAL DE CADIZ	100,00	0,00	100,00	100,00
EMPRESA PROVINCIAL DE RECAUDACION E INFORMATICA, S.A.	DIPUTACION PROVINCIAL DE CORDOBA	100,00	0,00	100,00	100,00
EMPRESA PROVINCIAL DE RESIDUOS SOLIDOS Y MEDIO AMBIENTE, S.A.	DIPUTACION PROVINCIAL DE CORDOBA	100,00	0,00	100,00	100,00
EMPRESA PROVINCIAL PARA LA VIVIENDA	DIPUTACION PROVINCIAL DE MALAGA	100,00	0,00	100,00	100,00
EUSKALDUNA JAUREGIA, S.A.	DIPUTACION FORAL DE VIZCAYA	100,00	0,00	100,00	100,00
F.C. METROPOLITA DE BARCELONA, S.A	ENTIDAD METROPOLITANA DEL TRANSPORTE	100,00	0,00	100,00	100,00
FERIA INTERNACIONAL DE MUESTRAS DE BILBAO (4)	DIPUTACION FORAL DE VIZCAYA	37,25	0,00	37,25	37,25
	AYUNTAMIENTO DE BILBAO	31,85	0,00	31,85	31,85
	COMUNIDAD AUTÓNOMA DE EUSKADI	9,00	0,00	9,00	9,00
		-----	-----	-----	-----
		78,10	0,00	78,10	78,10
FERIAS Y CONGRESOS DE IBIZA Y FORMENTERA, S.A.	CONSEJO INSULAR DE IBIZA-FORMENTERA	100,00	0,00	100,00	100,00
GARBIKER, S.A.	DIPUTACION FORAL DE VIZCAYA	100,00	0,00	100,00	100,00

EMPRESA PARTICIPADA	TITULAR DE LA PARTICIPACIÓN	% Nominal	% Efectivo Estatal	% Efectivo Territorial	% Efectivo Público Total
GESALQUIVIR, S.A. (4)	MANCOMUNIDAD BAJO GUADALQUIVIR	94,70	0,00	94,70	94,70
	SEVILLA SIGLO XXI, S.A.	5,30	0,00	5,30	5,30
		-----	-----	-----	-----
		100,00	0,00	100,00	100,00
GESTION DE AGUAS DEL LEVANTE ALMERIENSE, S.A.	DIPUTACION PROVINCIAL DE ALMERIA	55,00	0,00	55,00	55,00
GESTION INTEGRAL DE RESIDUOS SOLIDOS URBANOS, S.A.	DIPUTACION PROVINCIAL DE VALENCIA	51,00	0,00	51,00	51,00
HAZIBIDE, S.A. (4)	DIPUTACION FORAL DE ALAVA	37,50	0,00	37,50	37,50
	AYUNTAMIENTO DE VITORIA	13,33	0,00	13,33	13,33
		-----	-----	-----	-----
		50,83	0,00	50,83	50,83
HOSPITAL CLINICO Y PROVINCIAL DE BARCELONA (6) .	ESTADO	44,00	44,00	0,00	44,00
	DIPUTACION PROVINCIAL DE BARCELONA	42,00	0,00	42,00	42,00
	AYUNTAMIENTO DE BARCELONA	14,00	0,00	14,00	14,00
		-----	-----	-----	-----
		100,00	44,00	56,00	100,00
IMPULSO ECONOMICO LOCAL, S.A.	DIPUTACION PROVINCIAL DE VALENCIA	100,00	0,00	100,00	100,00
INFRAESTRUCTURAS Y EQUIPAMIENTOS	DIPUTACION PROVINCIAL DE GRANADA	90,00	0,00	90,00	90,00
INSTITUCION Ferial DE TENERIFE, S.A.	CABILDO INSULAR DE TENERIFE	100,00	0,00	100,00	100,00
INSTITUTO DE PROMOCION ECONOMICA DE LEON, S.A.	DIPUTACION PROVINCIAL DE LEON	100,00	0,00	100,00	100,00



EMPRESA PARTICIPADA	TITULAR DE LA PARTICIPACIÓN	% Nominal	% Efectivo Estatal	% Efectivo Territorial	% Efectivo Público Total
INSTITUTO MEDICO TINERFEÑO, S.A.	CABILDO INSULAR DE TENERIFE	100,00	0,00	100,00	100,00
INSTITUTO TECNICO AGRONOMICO PROVINCIAL, S.A.	DIPUTACION PROVINCIAL DE ALBACETE	70,00	0,00	70,00	70,00
INSTITUTO TECNOLOGICO DE ENERGIAS RENOVABLES, S.A. (4)	CABILDO INSULAR DE TENERIFE	76,98	0,00	76,98	76,98
	INSTITUTO TECNOLOGICO DE CANARIAS, S.A.	10,71	0,00	10,71	10,71
		-----	-----	-----	-----
		87,69	0,00	87,69	87,69
INSTITUTO TUTELAR DE BIZKAIA	DIPUTACION FORAL DE VIZCAYA	100,00	0,00	100,00	100,00
LANTIK, S.A.	DIPUTACION FORAL DE VIZCAYA	100,00	0,00	100,00	100,00
LAUDIOKO ELKARTEGIA, S.A. (4)	ALAVA AGENCIA DE DESARROLLO, S.A.	89,20	0,00	89,20	89,20
	AYUNTAMIENTO DE LLODIO	10,80	0,00	10,80	10,80
		-----	-----	-----	-----
		100,00	0,00	100,00	100,00
MERCADOS CENTRALES DE ABASTECIMIENTO DE TENERIFE, S.A. (6)	MERCADOS CENTRALES DE ABASTECIMIENTO, S.A.	40,70	40,70	0,00	40,70
	CABILDO INSULAR DE TENERIFE	42,38	0,00	42,38	42,38
	AYUNTAMIENTO DE SANTA CRUZ DE TENERIFE	13,06	0,00	13,06	13,06
	AYUNTAMIENTO DE LA LAGUNA	1,49	0,00	1,49	1,49
	AYUNTAMIENTO DEL PUERTO DE LA CRUZ	0,46	0,00	0,46	0,46
	AYUNTAMIENTO DE EL ROSARIO	0,31	0,00	0,31	0,31

EMPRESA PARTICIPADA	TITULAR DE LA PARTICIPACIÓN	% Nominal	% Efectivo Estatal	% Efectivo Territorial	% Efectivo Público Total
	VARIOS AYUNTAMIENTOS	0,31	0,00	0,31	0,31
	AYUNTAMIENTO DE LA OROTAVA	0,26	0,00	0,26	0,26
	AYUNTAMIENTO DE GÜIMAR	0,18	0,00	0,18	0,18
	AYUNTAMIENTO DE ARONA	0,18	0,00	0,18	0,18
	AYUNTAMIENTO DE GRANADILLA	0,14	0,00	0,14	0,14
	AYUNTAMIENTO DE LA VICTORIA DE ACENTEJO	0,12	0,00	0,12	0,12
	AYUNTAMIENTO DE ADEJE	0,12	0,00	0,12	0,12
	AYUNTAMIENTO DE EL SAUZAL	0,09	0,00	0,09	0,09
	AYUNTAMIENTO DE SAN MIGUEL	0,09	0,00	0,09	0,09
		-----	-----	-----	-----
		99,89	40,70	59,19	99,89
NATURAVILA, S.A.	DIPUTACION PROVINCIAL DE AVILA	100,00	0,00	100,00	100,00
NATURGOLF, S.A. (4)	DIPUTACION FORAL DE ALAVA	99,97	0,00	99,97	99,97
	AYUNTAMIENTO DE LAGRAN	0,01	0,00	0,01	0,01
	AYUNTAMIENTO DE BERNEDO	0,01	0,00	0,01	0,01
		-----	-----	-----	-----
		99,99	0,00	99,99	99,99
PARQUE INDUSTRIAL DE ABANTO-CIERVANA, S.A.	BIZKAILUR, S.A.	82,50	0,00	82,50	82,50

EMPRESA PARTICIPADA	TITULAR DE LA PARTICIPACIÓN	% Nominal	% Efectivo Estatal	% Efectivo Territorial	% Efectivo Público Total	
PROMOCIO LOCAL D'HABITATGE, S.A.	DIPUTACION PROVINCIAL DE BARCELONA	100,00	0,00	100,00	100,00	
PROMOCION DEPORTIVA INSULAR, S.A.	CABILDO INSULAR DE GRAN CANARIA	100,00	0,00	100,00	100,00	
PROMOCION EXTERIOR DE TENERIFE, S.A. (4)	CABILDO INSULAR DE TENERIFE	51,30	0,00	51,30	51,30	
	AYUNTAMIENTO DE ADEJE	2,17	0,00	2,17	2,17	
	AYUNTAMIENTO DE ARONA	2,17	0,00	2,17	2,17	
	AYUNTAMIENTO DEL PUERTO DE LA CRUZ	0,87	0,00	0,87	0,87	
	AYUNTAMIENTO DE SANTA CRUZ DE TENERIFE	0,87	0,00	0,87	0,87	
	AYUNTAMIENTO DE LA OROTAVA	0,43	0,00	0,43	0,43	
	AYUNTAMIENTO DE LOS REALEJOS	0,43	0,00	0,43	0,43	
	AYUNTAMIENTO DE GRANADILLA	0,43	0,00	0,43	0,43	
	AYUNTAMIENTO DE SAN MIGUEL	0,43	0,00	0,43	0,43	
	AYUNTAMIENTO DE SANTIAGO DEL TEIDE	0,43	0,00	0,43	0,43	
	AYUNTAMIENTO DE LA LAGUNA	0,43	0,00	0,43	0,43	
			-----	-----	-----	-----
			59,96	0,00	59,96	59,96
	PROMOTORA DE VIVIENDAS DE CORDOBA, S.A. (4) .	DIPUTACION PROVINCIAL DE CORDOBA	99,30	0,00	99,30	99,30
AYUNTAMIENTO DE AÑORA		0,35	0,00	0,35	0,35	

EMPRESA PARTICIPADA	TITULAR DE LA PARTICIPACIÓN	% Nominal	% Efectivo Estatal	% Efectivo Territorial	% Efectivo Público Total
	AYUNTAMIENTO DE PEDROCHE	0,35	0,00	0,35	0,35
		-----	-----	-----	-----
		100,00	0,00	100,00	100,00
PROMOTORA GADITANA DE VIVIENDAS SOCIALES, S.A.	DIPUTACION PROVINCIAL DE CADIZ	100,00	0,00	100,00	100,00
RESIDENCIA ESTUDIANTIL Y CENTRO DE ESTUDIOS RAMON PIGNATELLI, S.A.	DIPUTACION PROVINCIAL DE ZARAGOZA	100,00	0,00	100,00	100,00
RESIDUOS SOLIDOS URBANOS CAMPO DE GIBRALTAR	MANCOMUNIDAD CAMPO DE GIBRALTAR	100,00	0,00	100,00	100,00
SALA DE EXPOSICIONES REKALDE, S.L. (4)	DIPUTACION FORAL DE VIZCAYA	100,00	0,00	100,00	100,00
SDAD. RECUPERACION ARTESANIA RIOPAR, S.A.(5)	SOCIEDAD PARA EL DESARROLLO INDUSTRIAL DE CASTILLA-LA MANCHA, S.A.	44,40	22,64	14,76	37,40
	INSTITUTO TECNICO AGRONOMICO PROVINCIAL, S.A.	20,00	0,00	14,00	14,00
		-----	-----	-----	-----
		64,40	22,64	28,76	51,40
SEED CAPITAL DE BIZKAIA, FONDO DE CAPITAL RIESGO (5)	DIPUTACION FORAL DE VIZCAYA	50,62	0,00	50,62	50,62
	CENTRO DE EMPRESAS E INNOVACION DE BIZCAIA, S.A. (5)	2,20	0,06	1,46	1,52
		-----	-----	-----	-----
		52,82	0,06	52,08	52,14
SERVEI D'ANALISI DE SOLS, S.A. (4)	DIPUTACION PROVINCIAL DE LERIDA	93,55	0,00	93,55	93,55
	AYUNTAMIENTO DE SIDAMÓN	2,58	0,00	2,58	2,58
		-----	-----	-----	-----
		96,13	0,00	96,13	96,13
SERVICIO DE INFORMÁTICA LOCAL DE MENORCA	VARIOS AYUNTAMIENTOS DE MENORCA	55,00	0,00	55,00	55,00

EMPRESA PARTICIPADA	TITULAR DE LA PARTICIPACIÓN	% Nominal	% Efectivo Estatal	% Efectivo Territorial	% Efectivo Público Total
	CONSEJO INSULAR DE MENORCA	23,50	0,00	23,50	23,50
	AYUNTAMIENTO DE MAHÓN	21,50	0,00	21,50	21,50
		-----	-----	-----	-----
		100,00	0,00	100,00	100,00
SERVICIO INSULAR DE ABASTECIMIENTO DE LECHE, S.A.	CABILDO INSULAR DE GRAN CANARIA	100,00	0,00	100,00	100,00
SERVICIOS DE LA COMARCA DE PAMPLONA, S.A.	MANCOMUNIDAD COMARCA DE PAMPLONA	100,00	0,00	100,00	100,00
SERVICIOS DE MEJORA Y EXPANSION GANADERA Y GENETICA APLICADA, S.A.P.	DIPUTACION PROVINCIAL DE GERONA	100,00	0,00	100,00	100,00
SERVICIOS INFORMATICOS, S.A.	DIPUTACION FORAL DE GUIPUZCOA	100,00	0,00	100,00	100,00
SEVILLA ACTIVA, S.A.	DIPUTACION PROVINCIAL DE SEVILLA	100,00	0,00	100,00	100,00
SEVILLA RURAL, TURISMO DE LA PROVINCIA DE SEVILLA, S.A.	SEVILLA SIGLO XXI, S.A.	90,00	0,00	90,00	90,00
SEVILLA SIGLO XXI, S.A.	DIPUTACION PROVINCIAL DE SEVILLA	100,00	0,00	100,00	100,00
SOCIEDAD AGROPECUARIA PROVINCIAL, S.A.	DIPUTACION PROVINCIAL DE CACERES	100,00	0,00	100,00	100,00
SOCIEDAD ANONIMA DE GESTION DE LOS CENTROS HISTORICOS DE ALAVA (4) .	DIPUTACION FORAL DE ALAVA	55,90	0,00	55,90	55,90
	AYUNTAMIENTO DE BERANTEVILLA	2,45	0,00	2,45	2,45
	AYUNTAMIENTO DE ARRAIA-MAEZTU	2,45	0,00	2,45	2,45
	AYUNTAMIENTO DE VALLE DE ARANA	2,45	0,00	2,45	2,45
	AYUNTAMIENTO DE LAGRAN	2,45	0,00	2,45	2,45

EMPRESA PARTICIPADA	TITULAR DE LA PARTICIPACIÓN	% Nominal	% Efectivo Estatal	% Efectivo Territorial	% Efectivo Público Total
	AYUNTAMIENTO DE SAMANIEGO	2,45	0,00	2,45	2,45
	AYUNTAMIENTO DE BERNEDO	2,45	0,00	2,45	2,45
	AYUNTAMIENTO DE ARAMAIONA	2,45	0,00	2,45	2,45
	AYUNTAMIENTO DE PEÑACERRADA	2,45	0,00	2,45	2,45
	AYUNTAMIENTO DE ELCIEGO	2,45	0,00	2,45	2,45
	AYUNTAMIENTO DE LABASTIDA	2,45	0,00	2,45	2,45
	AYUNTAMIENTO DE LAGUARDIA	2,45	0,00	2,45	2,45
	AYUNTAMIENTO DE OYÓN	2,45	0,00	2,45	2,45
	AYUNTAMIENTO DE LEGUTIANO	2,45	0,00	2,45	2,45
	AYUNTAMIENTO DE ALEGRIA-DULANTZI	2,45	0,00	2,45	2,45
	AYUNTAMIENTO DE ARCENIEGA	2,45	0,00	2,45	2,45
	AYUNTAMIENTO DE SALVATIERRA-AGURAIN	2,45	0,00	2,45	2,45
	AYUNTAMIENTO DE CAMPEZO	2,45	0,00	2,45	2,45
		-----	-----	-----	-----
		97,55	0,00	97,55	97,55
SOCIEDAD CENTRO KURSAAL, S.A. (4)	DIPUTACIÓN FORAL DE GUIPUZCOA	50,00	0,00	50,00	50,00
	AYUNTAMIENTO DE SAN SEBASTIAN	50,00	0,00	50,00	50,00
		-----	-----	-----	-----

EMPRESA PARTICIPADA	TITULAR DE LA PARTICIPACIÓN	% Nominal	% Efectivo Estatal	% Efectivo Territorial	% Efectivo Público Total
		100,00	0,00	100,00	100,00
SOCIEDAD DE DESARROLLO DE LA PUEBLA DE LOS INFANTES. EL GANCHAL, S.A.	AYUNTAMIENTO DE LA PUEBLA DE LOS INFANTES	50,10	0,00	50,10	50,10
	SEVILLA SIGLO XXI, S.A.	49,90	0,00	49,90	49,90
		-----	-----	-----	-----
		100,00	0,00	100,00	100,00
SOCIEDAD DE FOMENTO E INVERSIONES DE TENERIFE,S.A. (6)	AUTORIDAD PORTUARIA DE SANTA CRUZ DE TENERIFE	20,00	20,00	0,00	20,00
	SOCIEDAD DE DESARROLLO DE SANTA CRUZ DE TENERIFE, S.A.	20,00	0,00	20,00	20,00
	CABILDO INSULAR DE TENERIFE	20,00	0,00	20,00	20,00
	AYUNTAMIENTO DE SANTA CRUZ DE TENERIFE	20,00	0,00	20,00	20,00
		-----	-----	-----	-----
		80,00	20,00	60,00	80,00
SOCIEDAD DE GESTION METROPOLITANA DE ABASTECIMIENTO DE AGUAS, S.A.	ENTIDAD METROPOLITANA DE SERVICIOS HIDRAULICOS Y TRATAMIENTO DE RESIDUOS	100,00	0,00	100,00	100,00
SOCIEDAD DE PLANIFICACION Y DESARROLLO, S.A.	DIPUTACION PROVINCIAL DE MALAGA	100,00	0,00	100,00	100,00
SOCIEDAD GESTORA DE FONDOS DE CAPITAL RIESGO, S.A.(5)	GRUAS Y UTILLAJES, S.A.	1,80	1,80	0,00	1,80
	DIPUTACION FORAL DE VIZCAYA	50,64	0,00	50,64	50,64
		-----	-----	-----	-----
		52,44	1,80	50,64	52,44
SOCIEDAD INSULAR PROMOCION MINUSVALIDOS, S.L.	CABILDO INSULAR DE TENERIFE	100,00	0,00	100,00	100,00
SOCIEDAD MUNICIPAL D'HABITATGES D'AVINYO, S.L. (4)	PROMOCIO LOCAL D'HABITATGE, S.A.	50,51	0,00	50,51	50,51

EMPRESA PARTICIPADA	TITULAR DE LA PARTICIPACIÓN	% Nominal	% Efectivo Estatal	% Efectivo Territorial	% Efectivo Público Total
	AYUNTAMIENTO DE AVINYO	49,00	0,00	49,00	49,00
		-----	-----	-----	-----
		99,51	0,00	99,51	99,51
SOCIEDAD PROVINCIAL DE ARTES GRAFICAS, S.A.	DIPUTACION PROVINCIAL DE JAEN	100,00	0,00	100,00	100,00
SOCIEDAD PROVINCIAL DE INFORMATICA DE SEVILLA, S.A.	DIPUTACION PROVINCIAL DE SEVILLA	100,00	0,00	100,00	100,00
TRANSPORTS DE BARCELONA, S.A.	ENTIDAD METROPOLITANA DEL TRANSPORTE	100,00	0,00	100,00	100,00
TURISMO GADITANO, S.A.	DIPUTACION PROVINCIAL DE CADIZ	100,00	0,00	100,00	100,00
URNIETA-LANTZEN, S.A. (4) .	DIPUTACIÓN FORAL DE GUIPUZCOA	57,47	0,00	57,47	57,47
	SPRILUR, S.A.	22,99	0,00	22,31	22,31
	AYUNTAMIENTO DE URNIETA	19,54	0,00	19,54	19,54
		-----	-----	-----	-----
		100,00	0,00	99,32	99,32
VIVIENDAS SOCIALES DE GRANADA, S.A.	DIPUTACION PROVINCIAL DE GRANADA	100,00	0,00	100,00	100,00
ZARAMAREN ERABILPEN GARBIA, S.A.(6)	BABCOCK & WILCOX ESPAÑOLA, S.A.	3,87	3,87	0,00	3,87
	DIPUTACIÓN FORAL DE GUIPUZCOA	45,78	0,00	45,78	45,78
	ENTE VASCO DE LA ENERGIA	7,75	0,00	7,75	7,75
		-----	-----	-----	-----
		57,40	3,87	53,53	57,40



#### 5.4. SECTOR PÚBLICO EMPRESARIAL MUNICIPAL

EMPRESA PARTICIPADA	TITULAR DE LA PARTICIPACIÓN	% Nominal	% Efectivo Estatal	% Efectivo Territorial	% Efectivo Público Total
22@BCN, S.A.	AYUNTAMIENTO DE BARCELONA	100,00	0,00	100,00	100,00
ABENDAÑO INDUSTRI SUSTAPENA, S.A (7)	DIPUTACION FORAL DE GUIPUZCOA	50,00	0,00	50,00	50,00
	AYUNTAMIENTO DE ZARAUTZ	50,00	0,00	50,00	50,00
		-----	-----	-----	-----
		100,00	0,00	100,00	100,00
ACTIVIDADES DEPORTIVAS 2000, S.L.	COMPRAS 2000, S.L.	88,00	0,00	88,00	88,00
	PLANEAMIENTO 2000, S.L.	11,00	0,00	11,00	11,00
	EVENTOS 2000, S.L.	1,00	0,00	1,00	1,00
		-----	-----	-----	-----
		100,00	0,00	100,00	100,00
ACTIVOS LOCALES, S.L.	COMPRAS 2000, S.L.	99,00	0,00	99,00	99,00
	PLANEAMIENTO 2000, S.L.	0,50	0,00	0,50	0,50
	EVENTOS 2000, S.L.	0,50	0,00	0,50	0,50
		-----	-----	-----	-----
		100,00	0,00	100,00	100,00
ADM. MARCA Y DENOMINACION ART PIEL, S.A.	AYUNTAMIENTO DE UBRIQUE	51,00	0,00	51,00	51,00
AGENCIA DE DESARROLLO DEL BIDASOA (7)	AYUNTAMIENTO DE IRUN	80,00	0,00	80,00	80,00
	AYUNTAMIENTO DE HONDARRIBIA	20,00	0,00	20,00	20,00
		-----	-----	-----	-----

EMPRESA PARTICIPADA	TITULAR DE LA PARTICIPACIÓN	% Nominal	% Efectivo Estatal	% Efectivo Territorial	% Efectivo Público Total
		100,00	0,00	100,00	100,00
AGENCIA MUNICIPAL DE RENOVACIÓN URBANA Y VIVIENDA, S.A.	AYUNTAMIENTO DE VITORIA	100,00	0,00	100,00	100,00
AGRICOLA MUNICIPAL DE DON BENITO, S.A.	AYUNTAMIENTO DE DON BENITO	100,00	0,00	100,00	100,00
AGROPECUARIA MUNICIPAL GUAREÑA, S.A.	AYUNTAMIENTO DE GUAREÑA	100,00	0,00	100,00	100,00
AGUAS DE ALCALÁ LA REAL EMPRESA MUNICIPAL, S.A	AYUNTAMIENTO DE ALCALÁ LA REAL	100,00	0,00	100,00	100,00
AGUAS DE CADIZ, S.A.	AYUNTAMIENTO DE CADIZ	100,00	0,00	100,00	100,00
AGUAS DE ECIJA,S.A.	AYUNTAMIENTO DE ECIJA	100,00	0,00	100,00	100,00
AGUAS DE JEREZ EMPRESA MUNICIPAL, S.A.	AYUNTAMIENTO DE JEREZ DE LA FRONTERA	100,00	0,00	100,00	100,00
AGUAS DE LORCA, S.A.	AYUNTAMIENTO DE LORCA	51,00	0,00	51,00	51,00
AGUAS DE MANRESA, S.A.	AYUNTAMIENTO DE MANRESA	100,00	0,00	100,00	100,00
AGUAS DE MATARO, S.A.	AYUNTAMIENTO DE MATARO	100,00	0,00	100,00	100,00
AGUAS DE MÉRIDA, S.L.	AYUNTAMIENTO DE MÉRIDA	100,00	0,00	100,00	100,00
AGUAS DE PUERTO REAL	AYUNTAMIENTO DE PUERTO REAL	100,00	0,00	100,00	100,00
AGUAS DE UBRIQUE, S.A.	AYUNTAMIENTO DE UBRIQUE	51,00	0,00	51,00	51,00
AGUAS DEL PUERTO, EMPRESA MUNICIPAL, S.A.	AYUNTAMIENTO DEL PUERTO DE SANTA MARIA	100,00	0,00	100,00	100,00
AGUAS MUNICIPALES VITORIA, S.A.	AYUNTAMIENTO DE VITORIA	100,00	0,00	100,00	100,00
AIGUES DE BLANES, S.A.	AYUNTAMIENTO DE BLANES	51,00	0,00	51,00	51,00

EMPRESA PARTICIPADA	TITULAR DE LA PARTICIPACIÓN	% Nominal	% Efectivo Estatal	% Efectivo Territorial	% Efectivo Público Total
AIGUES DE CULLERA, S.A.	AYUNTAMIENTO DE CULLERA	52,00	0,00	52,00	52,00
AIGÜES DE REUS EMPRESA MUNICIPAL, S.A.	AYUNTAMIENTO DE REUS	100,00	0,00	100,00	100,00
ALLARBUS, S.A.	AYUNTAMIENTO DE ALLARIZ	51,00	0,00	51,00	51,00
ALMONTE TERRITORIO SOSTENIBLE	AYUNTAMIENTO DE ALMONTE	100,00	0,00	100,00	100,00
ALTOS DEL SUR DE SEVILLA, S.A. (7)	AYUNTAMIENTO DE MORÓN DE LA FRONTERA	33,75	0,00	33,75	33,75
	VARIOS AYUNTAMIENTOS DE SEVILLA	30,49	0,00	30,49	30,49
	SEVILLA SIGLO XXI, S.A.	22,64	0,00	22,64	22,64
	AYUNTAMIENTO DE LA PUEBLA DE CAZALLA	13,12	0,00	13,12	13,12
			-----	-----	-----
		100,00	0,00	100,00	100,00
ALTUR, S.A.	AYUNTAMIENTO DE ALMUÑECAR	100,00	0,00	100,00	100,00
APARCAMENTS I MERCATS DE REUS, S.A.M.	AYUNTAMIENTO DE REUS	100,00	0,00	100,00	100,00
APARCAMENTS MUNICIPALS DE TARRAGONA, S.A.	AYUNTAMIENTO DE TARRAGONA	100,00	0,00	100,00	100,00
APARCAMIENTOS URBANOS DE SEVILLA, S.A.	TRANSPORTES URBANOS DE SEVILLA, S.A.M.	51,00	0,00	51,00	51,00
APROVECHAMIENTO DE RECURSOS NATURALES, S.L.	AYUNTAMIENTO DE HELECHOSA DE LOS MONTES	100,00	0,00	100,00	100,00
ARMUVISSA I, S.A.	AYUNTAMIENTO DE ARMILLA	100,00	0,00	100,00	100,00
ASERSAM	AYUNTAMIENTO DE FUENGIROLA	100,00	0,00	100,00	100,00

EMPRESA PARTICIPADA	TITULAR DE LA PARTICIPACIÓN	% Nominal	% Efectivo Estatal	% Efectivo Territorial	% Efectivo Público Total
ASOCIACION NAVARRA DE INFORMATICA MUNICIPAL, S.A. (7) .	AYUNTAMIENTO DE PAMPLONA	70,31	0,00	70,31	70,31
	RESTO DE ENTIDADES LOCALES DE NAVARRA	17,05	0,00	17,05	17,05
	MANCOMUNIDAD COMARCA DE PAMPLONA	10,11	0,00	10,11	10,11
	AYUNTAMIENTO DE TUDELA	2,53	0,00	2,53	2,53
			-----	-----	-----
		100,00	0,00	100,00	100,00
ASTIK LANTZEN, S.A.	AYUNTAMIENTO DE ASTIGARRAGA	100,00	0,00	100,00	100,00
ASTIRRAGA LANTZEN, S.A.	AYUNTAMIENTO DE ASTIGARRAGA	100,00	0,00	100,00	100,00
AUTOBUSES DE CORDOBA, S.A.	AYUNTAMIENTO DE CORDOBA	100,00	0,00	100,00	100,00
AUTOBUSES URBANOS DE VALLADOLID, S.A.	AYUNTAMIENTO DE VALLADOLID	100,00	0,00	100,00	100,00
AUTOBUSOS DE LLEIDA, S.A.	AYUNTAMIENTO DE LERIDA	100,00	0,00	100,00	100,00
AUXILIAR DE SERVICIOS DE PINTO, S.A.	AYUNTAMIENTO DE PINTO	100,00	0,00	100,00	100,00
AZKOITIA LANTZEN, S.A.	AYUNTAMIENTO DE AZKOITIA	100,00	0,00	100,00	100,00
AZPEITIA LANTZEN, S.A.	AYUNTAMIENTO DE AZPEITIA	100,00	0,00	100,00	100,00
BADALONA CENTRO INTERNACIONAL DE NEGOCIOS, S.A.	REACTIVACIO BADALONA, S.A.	80,13	0,00	80,13	80,13
	ENS DE GESTIO URBANISTICA, S.A.	9,24	0,00	9,24	9,24
	DIPUTACION PROVINCIAL DE BARCELONA	2,31	0,00	2,31	2,31
		-----	-----	-----	-----

EMPRESA PARTICIPADA	TITULAR DE LA PARTICIPACIÓN	% Nominal	% Efectivo Estatal	% Efectivo Territorial	% Efectivo Público Total
		91,68	0,00	91,68	91,68
BADALONA COMUNICACIÓ, S.A.	AYUNTAMIENTO DE BADALONA	100,00	0,00	100,00	100,00
BADALONA GESTIO ASSISTENCIAL, S.L.	HOSPITAL MUNICIPAL DE BADALONA, S.A.	100,00	0,00	100,00	100,00
BALONCESTO FUENLABRADA, S.A.D. (7)	PATRONATO MUNICIPAL DE DEPORTES	94,89	0,00	94,89	94,89
	DIPUTACION PROVINCIAL DE HUESCA	0,24	0,00	0,24	0,24
		-----	-----	-----	-----
		95,13	0,00	95,13	95,13
BANANA BEACH , S.L.	AYUNTAMIENTO DE MARBELLA	90,00	0,00	90,00	90,00
	CONTROL DE SERVICIOS LOCALES, S.L.	10,00	0,00	10,00	10,00
		-----	-----	-----	-----
		100,00	0,00	100,00	100,00
BARATZ-EDER	AYUNTAMIENTO DE BERMEO	51,00	0,00	51,00	51,00
BARCELONA REGIONAL, S.A.(9)	AUTORIDAD PORTUARIA DE BARCELONA	11,76	11,76	0,00	11,76
	AEROPUERTOS ESPAÑOLES Y NAVEGACION AEREA	11,76	11,76	0,00	11,76
	AYUNTAMIENTO DE BARCELONA	17,64	0,00	17,64	17,64
	EMPRESA METROPOLITANA DE SANEAMIENTO, S.A.	11,77	0,00	11,77	11,77
	COMARCA DEL BARCELONES	11,77	0,00	11,77	11,77
	TRANSPORTS DE BARCELONA, S.A.	5,88	0,00	5,88	5,88

EMPRESA PARTICIPADA	TITULAR DE LA PARTICIPACIÓN	% Nominal	% Efectivo Estatal	% Efectivo Territorial	% Efectivo Público Total
	MERCADOS CENTRALES DE ABASTECIMIENTO DE BARCELONA, S.A. (9)	5,88	2,16	3,70	5,86
	F.C. METROPOLITA DE BARCELONA, S.A	5,88	0,00	5,88	5,88
		-----	-----	-----	-----
		82,34	25,68	56,64	82,32
BENACAZÓN MUNICIPAL DE SERVICIOS AUTÓNOMOS, S.L. (7)	AYUNTAMIENTO DE BENACAZON	88,89	0,00	88,89	88,89
	SEVILLA SIGLO XXI, S.A.	11,11	0,00	11,11	11,11
		-----	-----	-----	-----
		100,00	0,00	100,00	100,00
BERGARAKO BIHARGINTZA 98, S.A.	AYUNTAMIENTO DE BERGARA	100,00	0,00	100,00	100,00
BERUALA, S.A.	AYUNTAMIENTO DE BERMEO	100,00	0,00	100,00	100,00
BIC-EURONOVA, S.A. (8)	DIRECCIÓN GENERAL DEL PATRIMONIO DEL ESTADO	28,57	28,57	0,00	28,57
	EMPRESA MUNICIPAL DE INICIATIVAS Y ACTIVIDADES EMPRESARIALES DE MALAGA, S.A.	28,60	0,00	28,60	28,60
	SOCIEDAD PARA LA PROMOCION Y RECONVERSION ECONOMICA DE ANDALUCIA S.A.	28,57	0,00	28,57	28,57
		-----	-----	-----	-----
		85,74	28,57	57,17	85,74
BILBAO INICIATIVAS TURÍSTICAS, S.A.	AYUNTAMIENTO DE BILBAO	100,00	0,00	100,00	100,00
BULLAS TURISTICA, S.A.	AYUNTAMIENTO DE BULLAS	100,00	0,00	100,00	100,00
BURGUILLOS NATURAL, S.L. (7)	AYUNTAMIENTO DE BURGUILLOS	98,01	0,00	98,01	98,01
	SEVILLA SIGLO XXI, S.A.	1,99	0,00	1,99	1,99
		-----	-----	-----	-----

EMPRESA PARTICIPADA	TITULAR DE LA PARTICIPACIÓN	% Nominal	% Efectivo Estatal	% Efectivo Territorial	% Efectivo Público Total
		100,00	0,00	100,00	100,00
C. GEST. Y EXPLOTACION PALACIO, S.A	AYUNTAMIENTO DE TORREMOLINOS	100,00	0,00	100,00	100,00
CALVIA 2000, S.A.	AYUNTAMIENTO DE CALVIÁ	100,00	0,00	100,00	100,00
CAMPO DE SAN BARTOLO, S.A.	AYUNTAMIENTO DE CACABELOS	100,00	0,00	100,00	100,00
CASCO ANTIGUO CARTAGENA, S.A.	AYUNTAMIENTO DE CARTAGENA	100,00	0,00	100,00	100,00
CASTELLDEFELS PROJECCIONS, S.A.	AYUNTAMIENTO DE CASTELLDEFELS	100,00	0,00	100,00	100,00
CEMENTERI DE GIRONA, S.A.	AYUNTAMIENTO DE GERONA	51,00	0,00	51,00	51,00
CEMENTERIO JARDIN DE ALCALA DE HENARES, S.A.	AYUNTAMIENTO DE ALCALÁ DE HENARES	51,00	0,00	51,00	51,00
CEMENTERIO JARDIN DE CANTABRIA, S.A.	AYUNTAMIENTO DE SANTANDER	51,00	0,00	51,00	51,00
CEMENTERIO MANCOMUNADO BAHIA DE CADIZ, S.A. (7)	AYUNTAMIENTO DE CADIZ	50,00	0,00	50,00	50,00
	AYUNTAMIENTO DE CHICLANA DE LA FRONTERA	50,00	0,00	50,00	50,00
		-----	-----	-----	-----
		100,00	0,00	100,00	100,00
CENTRE MEDICO QUIRURGICO DE REUS S.A.	HOSPITAL DE SANT JOAN DE REUS, S.A.M.	100,00	0,00	100,00	100,00
CENTRO BENAVENTANO DE TRANSPORTES, S.A.	AYUNTAMIENTO DE BENAVENTE	99,88	0,00	99,88	99,88
CENTRO DE ACTIVIDADES CULTURALES TEATRO ARRIAGA, S.A.	AYUNTAMIENTO DE BILBAO	100,00	0,00	100,00	100,00
CENTRO DE EMPRESAS DE SERVICIOS, S.A.	AYUNTAMIENTO DE TORRES DE LA ALAMEDA	100,00	0,00	100,00	100,00

EMPRESA PARTICIPADA	TITULAR DE LA PARTICIPACIÓN	% Nominal	% Efectivo Estatal	% Efectivo Territorial	% Efectivo Público Total
CENTRO INFORMATICO MUNICIPAL DE BILBAO, S.A.	AYUNTAMIENTO DE BILBAO	100,00	0,00	100,00	100,00
CENTRO MUNICIPAL DE EMPRESAS DE GIJON, S.A.	AYUNTAMIENTO DE GIJON	100,00	0,00	100,00	100,00
CHAMPILOJA, S.A.	AYUNTAMIENTO DE LOJA	99,00	0,00	99,00	99,00
CINTRUENIGO DE SERVICIOS MUNICIPALES S.R.L.	AYUNTAMIENTO DE CINTRUENIGO	100,00	0,00	100,00	100,00
CIRCUITO DE JEREZ, S.A. (7)	AYUNTAMIENTO DE JEREZ DE LA FRONTERA	99,16	0,00	99,16	99,16
	SOCIEDAD PARA LA PROMOCION Y RECONVERSION ECONOMICA DE ANDALUCIA S.A.	0,84	0,00	0,84	0,84
		-----	-----	-----	-----
		100,00	0,00	100,00	100,00
CLUB DE CAMPO VILLA MADRID, S.A. (8)	DIRECCIÓN GENERAL DEL PATRIMONIO DEL ESTADO	24,50	24,50	0,00	24,50
	AYUNTAMIENTO DE MADRID	51,00	0,00	51,00	51,00
		-----	-----	-----	-----
		75,50	24,50	51,00	75,50
COMERCIOS MINORISTAS DE PAMPLONA, S.A.	AYUNTAMIENTO DE PAMPLONA	100,00	0,00	100,00	100,00
COMPAÑIA DEL TRANVIA DE SAN SEBASTIAN, S.A.	AYUNTAMIENTO DE SAN SEBASTIAN	100,00	0,00	100,00	100,00
COMPAÑIA DISTRIBUIDORA DE GAS DE BILBAO, S.A. (7)	AYUNTAMIENTO DE BILBAO	50,00	0,00	50,00	50,00
	ENTE VASCO DE LA ENERGIA	50,00	0,00	50,00	50,00
		-----	-----	-----	-----
		100,00	0,00	100,00	100,00
COMPAÑIA PROM. MUNICIPAL Y SOCIAL	AYUNTAMIENTO DE CALATAYUD	100,00	0,00	100,00	100,00



EMPRESA PARTICIPADA	TITULAR DE LA PARTICIPACIÓN	% Nominal	% Efectivo Estatal	% Efectivo Territorial	% Efectivo Público Total
COMPRAS 2000, S.L.	AYUNTAMIENTO DE MARBELLA	97,94	0,00	97,94	97,94
	CONTROL DE SERVICIOS LOCALES, S.L.	2,06	0,00	2,06	2,06
	-----	-----	-----	-----	-----
		100,00	0,00	100,00	100,00
COMPRAS ESTEPONA XXI, S.L.	AYUNTAMIENTO DE ESTEPONA	90,00	0,00	90,00	90,00
CONC. I PROMOTORA D'APARCAMENTS, S.A.	ENS DE GESTIO URBANISTICA, S.A.	100,00	0,00	100,00	100,00
CONTRATAS 2000, S.L.	AYUNTAMIENTO DE MARBELLA	99,40	0,00	99,40	99,40
	CONTROL DE SERVICIOS LOCALES, S.L.	0,60	0,00	0,60	0,60
	-----	-----	-----	-----	-----
		100,00	0,00	100,00	100,00
CONTROL DE SERVICIOS LOCALES, S.L.	AYUNTAMIENTO DE MARBELLA	100,00	0,00	100,00	100,00
CONTROL LIMP. ABAST. SUM. 2000, S.L.	AYUNTAMIENTO DE MARBELLA	90,00	0,00	90,00	90,00
	CONTROL DE SERVICIOS LOCALES, S.L.	10,00	0,00	10,00	10,00
	-----	-----	-----	-----	-----
		100,00	0,00	100,00	100,00
CORCHOS Y TAPONES DE ANDALUCIA, S.A.(9)	LA ALMORAIMA, S.A.	0,20	0,20	0,00	0,20
	AYUNTAMIENTO DE EL PEDROSO	31,13	0,00	31,13	31,13
	SOCIEDAD PARA LA PROMOCION Y RECONVERSION ECONOMICA DE ANDALUCIA S.A.	20,41	0,00	20,41	20,41
	-----	-----	-----	-----	-----
		51,74	0,20	51,54	51,74

EMPRESA PARTICIPADA	TITULAR DE LA PARTICIPACIÓN	% Nominal	% Efectivo Estatal	% Efectivo Territorial	% Efectivo Público Total
CORPORACION MUNICIPAL DE JEREZ, S.A.	AYUNTAMIENTO DE JEREZ DE LA FRONTERA	100,00	0,00	100,00	100,00
CORRALEÑA DE DESARROLLO Y FOMENTO ECONÓMICO, S.A. (7)	AYUNTAMIENTO DE LOS CORRALES	87,68	0,00	87,68	87,68
	SEVILLA SIGLO XXI, S.A.	6,16	0,00	6,16	6,16
	SOCIEDAD PROVINCIAL DE INFORMATICA DE SEVILLA, S.A.	6,16	0,00	6,16	6,16
		-----	-----	-----	-----
		100,00	0,00	100,00	100,00
CORREDOR DE LA PLATA, S.A. (7)	VARIOS AYUNTAMIENTOS DE SEVILLA	57,15	0,00	57,15	57,15
	SEVILLA SIGLO XXI, S.A.	28,57	0,00	28,57	28,57
	AYUNTAMIENTO DE GERENA	14,28	0,00	14,28	14,28
		-----	-----	-----	-----
		100,00	0,00	100,00	100,00
CORREDORIA D' ASSEEG, S.A.	GRUP ASSISTENCIA SANITARIA I SOCIAL, S.A.	100,00	0,00	70,00	70,00
DEPURACIO D' AIGUES RESIDUALS, S.A. (7) .	AYUNTAMIENTO DE GERONA	73,00	0,00	73,00	73,00
	AYUNTAMIENTO DE SALT	23,00	0,00	23,00	23,00
	AYUNTAMIENTO DE SARRIÀ	4,00	0,00	4,00	4,00
		-----	-----	-----	-----
		100,00	0,00	100,00	100,00
DESARROLLO ECONÓMICO Y SOCIAL DE ARAHAL, S.L. (7)	AYUNTAMIENTO DE ARAHAL	80,00	0,00	80,00	80,00
	SEVILLA SIGLO XXI, S.A.	20,00	0,00	20,00	20,00
		-----	-----	-----	-----

EMPRESA PARTICIPADA	TITULAR DE LA PARTICIPACIÓN	% Nominal	% Efectivo Estatal	% Efectivo Territorial	% Efectivo Público Total
		100,00	0,00	100,00	100,00
DIFUSION Y COMUNICACION 2000, S.L.	EVENTOS 2000, S.L.	99,80	0,00	99,80	99,80
	COMPRAS 2000, S.L.	0,20	0,00	0,20	0,20
		-----	-----	-----	-----
		100,00	0,00	100,00	100,00
DOÑANA COMUNICACIÓN, S.A.	AYUNTAMIENTO DE ALMONTE	100,00	0,00	100,00	100,00
DONOSTIGAS, S.A. (7)	AYUNTAMIENTO DE SAN SEBASTIAN	51,00	0,00	51,00	51,00
	ENTE VASCO DE LA ENERGIA	49,00	0,00	49,00	49,00
		-----	-----	-----	-----
		100,00	0,00	100,00	100,00
DOTACIONES COMERCIALES DE JEREZ, S.A.	AYUNTAMIENTO DE JEREZ DE LA FRONTERA	98,49	0,00	98,49	98,49
E. AUXILIAR DE SERVICIOS VALDEMORO	AYUNTAMIENTO DE VALDEMORO	100,00	0,00	100,00	100,00
E. DE MADERAS DE CUENCA, S.A.	AYUNTAMIENTO DE CUENCA	100,00	0,00	100,00	100,00
E. M. PALACIO DE LA MAGDALENA, S.A.	AYUNTAMIENTO DE SANTANDER	100,00	0,00	100,00	100,00
E. M. SUELO Y VIVIENDA DE BOADILLA DEL MONTE, S.A.	AYUNTAMIENTO DE BOADILLA DEL MONTE	100,00	0,00	100,00	100,00
E. M. VIVIENDA DE LAREDO, S.A.	AYUNTAMIENTO DE LAREDO	100,00	0,00	100,00	100,00
E. PRESTACIO DE SERVEIS AL CIUTADA, S.A.	AYUNTAMIENTO DE GAVÁ	100,00	0,00	100,00	100,00
E. PROMOCION URBANISTICA DE FUENLABRADA, S.A.	AYUNTAMIENTO DE FUENLABRADA	100,00	0,00	100,00	100,00

<b>EMPRESA PARTICIPADA</b>	<b>TITULAR DE LA PARTICIPACIÓN</b>	<b>% Nominal</b>	<b>% Efectivo Estatal</b>	<b>% Efectivo Territorial</b>	<b>% Efectivo Público Total</b>
E.M. AGUAS DEL TORCAL DE ANTEQUERA	AYUNTAMIENTO DE ANTEQUERA	100,00	0,00	100,00	100,00
E.M. D'AIGUES, S.A.	AYUNTAMIENTO DE VILAFRANCA DEL PENEDÈS	100,00	0,00	100,00	100,00
E.M. DE AGUAS DE CHICLANA, S.A.	AYUNTAMIENTO DE CHICLANA DE LA FRONTERA	100,00	0,00	100,00	100,00
E.M. DE AGUAS DE JAVEA	AYUNTAMIENTO DE JÁVEA	100,00	0,00	100,00	100,00
E.M. DE CONSTRUCCION, S.A.	AYUNTAMIENTO DE ECIJA	100,00	0,00	100,00	100,00
E.M. DE LA VIVIENDA DE GRIÑON, S.A.	AYUNTAMIENTO DE GRIÑÓN	100,00	0,00	100,00	100,00
E.M. DE LA VIVIENDA DE SANLUCAR DE BARRAMEDA	AYUNTAMIENTO DE SANLÚCAR DE BARRAMEDA	100,00	0,00	100,00	100,00
E.M. DE RADIO, S.A.	AYUNTAMIENTO DE RONDA	100,00	0,00	100,00	100,00
E.M. DE SERVICIOS DE TRES CANTOS, S.A.	AYUNTAMIENTO DE TRES CANTOS	100,00	0,00	100,00	100,00
E.M. DEL SUELO DE SAN FERNANDO DE HENARES	AYUNTAMIENTO DE SAN FERNANDO DE HENARES	100,00	0,00	100,00	100,00
E.M. EXPLOTACIÓN AGRÍCOLA MARCHENERA, S.L.	AYUNTAMIENTO DE MARCHENA	100,00	0,00	100,00	100,00
E.M. FUENLABRADA MEDIOS DE COMUNICACION, S.A.	AYUNTAMIENTO DE FUENLABRADA	100,00	0,00	100,00	100,00
E.M. GESTION TRIBUTARIA, S.L.	AYUNTAMIENTO DE ECIJA	100,00	0,00	100,00	100,00
E.M. GRAMEPARK, S.A.	AYUNTAMIENTO DE SANTA COLOMA DE GRAMENET	100,00	0,00	100,00	100,00
E.M. MEDIOS COMUNICACION, S.L.	AYUNTAMIENTO DE ALGECIRAS	100,00	0,00	100,00	100,00
E.M. SUELO Y VIVIENDAS DE ALGECIRAS	AYUNTAMIENTO DE ALGECIRAS	95,00	0,00	95,00	95,00
E.M. TORREARTE	AYUNTAMIENTO DE TORREMOCHA DE JARAMA	100,00	0,00	100,00	100,00

EMPRESA PARTICIPADA	TITULAR DE LA PARTICIPACIÓN	% Nominal	% Efectivo Estatal	% Efectivo Territorial	% Efectivo Público Total
E.M. TORRES DE LA ALAMEDA, S.A.	AYUNTAMIENTO DE TORRES DE LA ALAMEDA	100,00	0,00	100,00	100,00
E.M. TRANSPORTES DE FUENLABRADA, S.A.	AYUNTAMIENTO DE FUENLABRADA	100,00	0,00	100,00	100,00
E.M. URBANIZADORA DE CULLERA, S.A.	AYUNTAMIENTO DE CULLERA	100,00	0,00	100,00	100,00
E.M.FORM. OCUP. I L'OCUPACIO, S.L.	AYUNTAMIENTO DE MOLLET DEL VALLÈS	100,00	0,00	100,00	100,00
E.MIXTA DE LIMPIEZA DE FUENLABRADA, S.A.	AYUNTAMIENTO DE FUENLABRADA	100,00	0,00	100,00	100,00
E.P. DE SUELO Y VIVIENDA DE PUERTO REAL, S.A.	AYUNTAMIENTO DE PUERTO REAL	100,00	0,00	100,00	100,00
ECO-EQUIP, S.A.M.	AYUNTAMIENTO DE TARRASA	100,00	0,00	100,00	100,00
ECODESARROLLO DE SIERRA MORENA. S.A. (7)	VARIOS AYUNTAMIENTOS DE SEVILLA	37,42	0,00	37,42	37,42
	SEVILLA SIGLO XXI, S.A.	27,32	0,00	27,32	27,32
	SOCIEDAD PARA LA PROMOCION Y RECONVERSION ECONOMICA DE ANDALUCIA S.A.	7,04	0,00	7,04	7,04
	AYUNTAMIENTO DEL REAL DE LA JARA	2,82	0,00	2,82	2,82
	AYUNTAMIENTO DE LA PUEBLA DE LOS INFANTES	0,28	0,00	0,28	0,28
		-----	-----	-----	-----
		74,88	0,00	74,88	74,88
EGARVIA, S.A.	AYUNTAMIENTO DE TARRASA	100,00	0,00	100,00	100,00
EGUNKARIA, S.A. (7)	VARIAS ENTIDADES LOCALES DE GUIPUZCOA	74,82	0,00	74,82	74,82
	AYUNTAMIENTO DE ANDOAIN	25,00	0,00	25,00	25,00

EMPRESA PARTICIPADA	TITULAR DE LA PARTICIPACIÓN	% Nominal	% Efectivo Estatal	% Efectivo Territorial	% Efectivo Público Total
	AYUNTAMIENTO DE ZARAUZ	0,10	0,00	0,10	0,10
	AYUNTAMIENTO DE ORDIZIA	0,08	0,00	0,08	0,08
		-----	-----	-----	-----
		100,00	0,00	100,00	100,00
EGUSKIZA, S.A.	AYUNTAMIENTO DE SAN SEBASTIAN	100,00	0,00	100,00	100,00
EL PALMAR	AYUNTAMIENTO DE LOS PALACIOS Y VILLAFRANCA	100,00	0,00	100,00	100,00
EL PRADO BOYAL, S.A.	AYUNTAMIENTO DE LAGUNA DE DUERO	100,00	0,00	100,00	100,00
EL VENDRELL COMUNICACIO, S.L.	AYUNTAMIENTO DE EL VENDRELL	100,00	0,00	100,00	100,00
EL VENDRELL ESPORT I LLEURE, S.L.	AYUNTAMIENTO DE EL VENDRELL	100,00	0,00	100,00	100,00
EL"ALARBADERO", S.A.(7)	AYUNTAMIENTO DE ARAHAL	100,00	0,00	100,00	100,00
EMABESA	AYUNTAMIENTO DE BENALMÁDENA	100,00	0,00	100,00	100,00
EMALGESA	AYUNTAMIENTO DE ALGECIRAS	51,00	0,00	51,00	51,00
EMDECORIA, S.L.	AYUNTAMIENTO DE CORIA	100,00	0,00	100,00	100,00
EMISORA MUNICIPAL DE ALMANSA, S.A.	AYUNTAMIENTO DE ALMANSA	100,00	0,00	100,00	100,00
EMPLEO ESTEPONA XXI, S.L.	AYUNTAMIENTO DE ESTEPONA	90,00	0,00	90,00	90,00
EMPRESA DE PROMOCIÓN URBANÍSTICA Y GESTIÓN, S.L.	AYUNTAMIENTO DE TORRECABALLEROS	100,00	0,00	100,00	100,00
EMPRESA DE RECAUDACION EJECUTIVA, S.A.	AYUNTAMIENTO DE MADRID	100,00	0,00	100,00	100,00

EMPRESA PARTICIPADA	TITULAR DE LA PARTICIPACIÓN	% Nominal	% Efectivo Estatal	% Efectivo Territorial	% Efectivo Público Total
EMPRESA DE RECAUDACION EJECUTIVA DE LAS PALMAS, S.A.	AYUNTAMIENTO DE LAS PALMAS DE GRAN CANARIA	100,00	0,00	100,00	100,00
EMPRESA DE RECAUDACION Y SERVICIOS, S.A.	AYUNTAMIENTO DE SANLÚCAR DE BARRAMEDA	100,00	0,00	100,00	100,00
EMPRESA DE SERVEIS I PROMOCIONS D'INICIATIVES MUNICIPALS, S.A.	AYUNTAMIENTO DE TARRAGONA	100,00	0,00	100,00	100,00
EMPRESA DE SERVICIOS MUNICIPALES, S.A.	AYUNTAMIENTO DE ALCORCON	100,00	0,00	100,00	100,00
EMPRESA DE SUELO ISLEÑO, S.A.	AYUNTAMIENTO DE SAN FERNANDO	100,00	0,00	100,00	100,00
EMPRESA FUNERARIA MUNICIPAL, S.A.	AYUNTAMIENTO DE PALMA DE MALLORCA	100,00	0,00	100,00	100,00
EMPRESA MALAGUEÑA DE TRANSPORTES, S.A.M.	AYUNTAMIENTO DE MALAGA	100,00	0,00	100,00	100,00
EMPRESA MIXTA DE RECAUDACION DE RECURSOS LOCALES	AYUNTAMIENTO DE ADEJE	100,00	0,00	100,00	100,00
EMPRESA MIXTA DE SERVEIS FUNEBRES MUNICIPALS DE TARRAGONA, S.A.	AYUNTAMIENTO DE TARRAGONA	51,00	0,00	51,00	51,00
EMPRESA MIXTA DE SERVICIOS FUNERARIOS DE MADRID, S.A.	AYUNTAMIENTO DE MADRID	51,00	0,00	51,00	51,00
EMPRESA MIXTA DE SERVICIOS MORTUORIOS DE VIGO, S.A.	AYUNTAMIENTO DE VIGO	51,00	0,00	51,00	51,00
EMPRESA MIXTA DE TRAFICO, S.A.	AYUNTAMIENTO DE MADRID	44,00	0,00	44,00	44,00
	EMPRESA MUNICIPAL DE TRANSPORTES DE MADRID, S.A.	12,00	0,00	12,00	12,00
		-----	-----	-----	-----
		56,00	0,00	56,00	56,00
EMPRESA MUNICIPAL AUXILIAR DE RECAUDACION, S.A.	AYUNTAMIENTO DE ALCOBENDAS	100,00	0,00	100,00	100,00
EMPRESA MUNICIPAL CAMPO DE LAS NACIONES, S.A.	AYUNTAMIENTO DE MADRID	100,00	0,00	100,00	100,00

<b>EMPRESA PARTICIPADA</b>	<b>TITULAR DE LA PARTICIPACIÓN</b>	<b>% Nominal</b>	<b>% Efectivo Estatal</b>	<b>% Efectivo Territorial</b>	<b>% Efectivo Público Total</b>
EMPRESA MUNICIPAL D'URBANISME DE LLEIDA, S.L.	AYUNTAMIENTO DE LERIDA	100,00	0,00	100,00	100,00
EMPRESA MUNICIPAL DE ABASTECIMIENTO Y SANEAMIENTO DE AGUAS DE SEVILLA, S.A.	AYUNTAMIENTO DE SEVILLA	100,00	0,00	100,00	100,00
EMPRESA MUNICIPAL DE AGUAS DE CORDOBA, S.A.	AYUNTAMIENTO DE CORDOBA	100,00	0,00	100,00	100,00
EMPRESA MUNICIPAL DE AGUAS DE GIJON, S.A.	AYUNTAMIENTO DE GIJON	100,00	0,00	100,00	100,00
EMPRESA MUNICIPAL DE AGUAS DE GRANADA S.A	AYUNTAMIENTO DE GRANADA	51,00	0,00	51,00	51,00
EMPRESA MUNICIPAL DE AGUAS DE HUELVA, S.A	AYUNTAMIENTO DE HUELVA	100,00	0,00	100,00	100,00
EMPRESA MUNICIPAL DE AGUAS DE LA CORUÑA, S.A.	AYUNTAMIENTO DE LA CORUÑA	100,00	0,00	100,00	100,00
EMPRESA MUNICIPAL DE AGUAS DE MALAGA, S.A.	AYUNTAMIENTO DE MALAGA	100,00	0,00	100,00	100,00
EMPRESA MUNICIPAL DE AGUAS Y ALCANTARILLADO, S.A.	AYUNTAMIENTO DE PALMA DE MALLORCA	100,00	0,00	100,00	100,00
EMPRESA MUNICIPAL DE AGUAS Y SANEAMIENTO DE MURCIA, S.A.	AYUNTAMIENTO DE MURCIA	51,00	0,00	51,00	51,00
EMPRESA MUNICIPAL DE AGUAS, S.A	AYUNTAMIENTO DE SANTA CRUZ DE TENERIFE	100,00	0,00	100,00	100,00
EMPRESA MUNICIPAL DE APARCAMIENTOS, S.A.	AYUNTAMIENTO DE CADIZ	100,00	0,00	100,00	100,00
EMPRESA MUNICIPAL DE CHICLANA , S.A.	AYUNTAMIENTO DE CHICLANA DE LA FRONTERA	100,00	0,00	100,00	100,00
EMPRESA MUNICIPAL DE DESENVOLUPAMENT ECONÒMIC , S.A.	AYUNTAMIENTO DE TARRAGONA	100,00	0,00	100,00	100,00
EMPRESA MUNICIPAL DE INFORMACION DE ELDA, S.A.	AYUNTAMIENTO DE ELDA	100,00	0,00	100,00	100,00
EMPRESA MUNICIPAL DE INICIATIVAS Y ACTIVIDADES EMPRESARIALES DE MALAGA, S.A.	AYUNTAMIENTO DE MALAGA	100,00	0,00	100,00	100,00
EMPRESA MUNICIPAL DE LA VIVIENDA DE ALCALA DE HENARES, S.A.	AYUNTAMIENTO DE ALCALÁ DE HENARES	51,00	0,00	51,00	51,00



<b>EMPRESA PARTICIPADA</b>	<b>TITULAR DE LA PARTICIPACIÓN</b>	<b>% Nominal</b>	<b>% Efectivo Estatal</b>	<b>% Efectivo Territorial</b>	<b>% Efectivo Público Total</b>
EMPRESA MUNICIPAL DE LA VIVIENDA DE ALDEAMAYOR, S.A.	AYUNTAMIENTO DE ALDEAMAYOR DE SAN MARTÍN	100,00	0,00	100,00	100,00
EMPRESA MUNICIPAL DE LA VIVIENDA DE COSLADA, S.A.	AYUNTAMIENTO DE COSLADA	100,00	0,00	100,00	100,00
EMPRESA MUNICIPAL DE LA VIVIENDA DE GIJON, S.L.	AYUNTAMIENTO DE GIJON	100,00	0,00	100,00	100,00
EMPRESA MUNICIPAL DE LA VIVIENDA DE HUELVA, S.A.	AYUNTAMIENTO DE HUELVA	100,00	0,00	100,00	100,00
EMPRESA MUNICIPAL DE LA VIVIENDA DE JEREZ, S.A.	AYUNTAMIENTO DE JEREZ DE LA FRONTERA	100,00	0,00	100,00	100,00
EMPRESA MUNICIPAL DE LA VIVIENDA DE MOTRIL	AYUNTAMIENTO DE MOTRIL	100,00	0,00	100,00	100,00
EMPRESA MUNICIPAL DE LA VIVIENDA DE SEVILLA, S.A.	AYUNTAMIENTO DE SEVILLA	100,00	0,00	100,00	100,00
EMPRESA MUNICIPAL DE LA VIVIENDA DE TOLEDO, S.A.	AYUNTAMIENTO DE TOLEDO	100,00	0,00	100,00	100,00
EMPRESA MUNICIPAL DE LA VIVIENDA Y EL SUELO, S.A.	AYUNTAMIENTO DE GRANADA	100,00	0,00	100,00	100,00
EMPRESA MUNICIPAL DE LA VIVIENDA, S.A.	AYUNTAMIENTO DE MADRID	100,00	0,00	100,00	100,00
EMPRESA MUNICIPAL DE LIMPIEZAS DE GIJON, S.A.	AYUNTAMIENTO DE GIJON	100,00	0,00	100,00	100,00
EMPRESA MUNICIPAL DE MITJANS DE COMUNICACIÓ DE TARRAGONA, S.A.	AYUNTAMIENTO DE TARRAGONA	100,00	0,00	100,00	100,00
EMPRESA MUNICIPAL DE PROMOCION ECONOMICA DE MOSTOLES, S.A.	AYUNTAMIENTO DE MOSTOLES	100,00	0,00	100,00	100,00
EMPRESA MUNICIPAL DE PROMOCION Y DESARROLLO LOCAL, S.A.	AYUNTAMIENTO DE REINOSA	100,00	0,00	100,00	100,00
EMPRESA MUNICIPAL DE RECAUDACION, S.A.	AYUNTAMIENTO DE SAN BARTOLOME DE TIRAJANA	100,00	0,00	100,00	100,00
EMPRESA MUNICIPAL DE SERVEIS COMUNITARIS, S.A.	AYUNTAMIENTO DE LERIDA	100,00	0,00	100,00	100,00
EMPRESA MUNICIPAL DE SUELO Y VIVIENDA DE EL PUERTO DE SANTA MARIA, S.A.	AYUNTAMIENTO DEL PUERTO DE SANTA MARIA	100,00	0,00	100,00	100,00

<b>EMPRESA PARTICIPADA</b>	<b>TITULAR DE LA PARTICIPACIÓN</b>	<b>% Nominal</b>	<b>% Efectivo Estatal</b>	<b>% Efectivo Territorial</b>	<b>% Efectivo Público Total</b>
EMPRESA MUNICIPAL DE TRANSPORTES DE ALMERIA S.A.	AYUNTAMIENTO DE ALMERIA	100,00	0,00	100,00	100,00
EMPRESA MUNICIPAL DE TRANSPORTES DE MADRID, S.A.	AYUNTAMIENTO DE MADRID	100,00	0,00	100,00	100,00
EMPRESA MUNICIPAL DE TRANSPORTES DE VALENCIA, S.A.	AYUNTAMIENTO DE VALENCIA	100,00	0,00	100,00	100,00
EMPRESA MUNICIPAL DE TRANSPORTES URBANOS DE GIJON, S.A.	AYUNTAMIENTO DE GIJON	100,00	0,00	100,00	100,00
EMPRESA MUNICIPAL DE TRANSPORTES URBANOS DE PALMA DE MALLORCA, S.A.	AYUNTAMIENTO DE PALMA DE MALLORCA	100,00	0,00	100,00	100,00
EMPRESA MUNICIPAL DE TRANSPORTES URBANOS, S.A	AYUNTAMIENTO DE HUELVA	100,00	0,00	100,00	100,00
EMPRESA MUNICIPAL DE TRANSPORTES, S.A.	AYUNTAMIENTO DE MIERES	100,00	0,00	100,00	100,00
EMPRESA MUNICIPAL DE TRANSPORTS PÚBLICS DE TARRAGONA, S.A.	AYUNTAMIENTO DE TARRAGONA	100,00	0,00	100,00	100,00
EMPRESA MUNICIPAL DE TURISMO RURAL, S.L.	AYUNTAMIENTO DE MONTERRUBIO DE LA SERENA	100,00	0,00	100,00	100,00
EMPRESA MUNICIPAL DE URBANIZACIONES DE ELDA, S.A.	AYUNTAMIENTO DE ELDA	100,00	0,00	100,00	100,00
EMPRESA MUNICIPAL DE VIVENDA E SOLO DE SANTIAGO DE COMPOSTELA, S.A.	AYUNTAMIENTO DE SANTIAGO DE COMPOSTELA	100,00	0,00	100,00	100,00
EMPRESA MUNICIPAL DEL CEMENTERIO, S.A.	AYUNTAMIENTO DE GRANADA	100,00	0,00	100,00	100,00
EMPRESA MUNICIPAL DEL SUELO DE JEREZ, S.A.	AYUNTAMIENTO DE JEREZ DE LA FRONTERA	100,00	0,00	100,00	100,00
EMPRESA MUNICIPAL DEL SUELO DE LEGANES, S.A.	AYUNTAMIENTO DE LEGANES	100,00	0,00	100,00	100,00
EMPRESA MUNICIPAL DEL SUELO Y LA VIVIENDA DE GETAFE	AYUNTAMIENTO DE GETAFE	100,00	0,00	100,00	100,00
EMPRESA MUNICIPAL DEL SUELO, S.A.	AYUNTAMIENTO DE MADRID	100,00	0,00	100,00	100,00
EMPRESA MUNICIPAL DEL TEATRO JOVELLANOS DE GIJON, S.A.	AYUNTAMIENTO DE GIJON	100,00	0,00	100,00	100,00

EMPRESA PARTICIPADA	TITULAR DE LA PARTICIPACIÓN	% Nominal	% Efectivo Estatal	% Efectivo Territorial	% Efectivo Público Total
EMPRESA MUNICIPAL ESTACION SUR DE AUTOBUSES, S.A.	AYUNTAMIENTO DE MADRID	100,00	0,00	100,00	100,00
EMPRESA MUNICIPAL GESTION INMOBILIARIA ALCORCON, S.A.	AYUNTAMIENTO DE ALCORCON	100,00	0,00	100,00	100,00
EMPRESA MUNICIPAL HUELVA DEPORTE, S.L.	AYUNTAMIENTO DE HUELVA	100,00	0,00	100,00	100,00
EMPRESA MUNICIPAL LIMPIEZA DE COLEGIOS Y DEPENDENCIAS MUNICIPALES, S.A.	AYUNTAMIENTO DE HUELVA	100,00	0,00	100,00	100,00
EMPRESA MUNICIPAL MIXTA D'AIGÜES DE TARRAGONA, S.A.	AYUNTAMIENTO DE TARRAGONA	60,00	0,00	60,00	60,00
EMPRESA MUNICIPAL PARA LA PROMOCIÓN DE SUELO Y VIVIENDAS DE SANTIPONCE, S.L. (7)	AYUNTAMIENTO DE SANTIPONCE	85,51	0,00	85,51	85,51
	SEVILLA SIGLO XXI, S.A.	14,49	0,00	14,49	14,49
		-----	-----	-----	-----
		100,00	0,00	100,00	100,00
EMPRESA MUNICIPAL PLAZA DE TOROS DE SANTANDER ,S.A.	AYUNTAMIENTO DE SANTANDER	100,00	0,00	100,00	100,00
EMPRESA MUNICIPAL VIVIENDAS DE ALMONTE, S.A.	AYUNTAMIENTO DE ALMONTE	100,00	0,00	100,00	100,00
EMPRESA PARA LA PROMOCION Y DESARROLLO DE SALOBREÑA, S.L.	AYUNTAMIENTO DE SALOBREÑA	89,00	0,00	89,00	89,00
	VIVIENDAS SOCIALES DE GRANADA, S.A.	11,00	0,00	11,00	11,00
		-----	-----	-----	-----
		100,00	0,00	100,00	100,00
EMPRESA PUBLICA DE APARCAMIENTOS Y SERVICIOS MUNICIPALES, S.A.	AYUNTAMIENTO DE JAEN	100,00	0,00	100,00	100,00
EMPRESA PUBLICA DEMUPORSA	AYUNTAMIENTO DE PORTUGALETE	100,00	0,00	100,00	100,00
EMPRESA PUBLICA INICIATIVAS CAROLINENSES	AYUNTAMIENTO DE LA CAROLINA	100,00	0,00	100,00	100,00

EMPRESA PARTICIPADA	TITULAR DE LA PARTICIPACIÓN	% Nominal	% Efectivo Estatal	% Efectivo Territorial	% Efectivo Público Total
EMPRESA PÚBLICA MUNICIPAL DE OBRAS, S.L.	AYUNTAMIENTO DE MONTERRUBIO DE LA SERENA	100,00	0,00	100,00	100,00
EMPRESA PUBLICA TROPICAL FRUITS, S.A.	AYUNTAMIENTO DE ALMUÑECAR	88,06	0,00	88,06	88,06
ENERGIAS DE BENASQUE, S.L.	AYUNTAMIENTO DE BENASQUE	100,00	0,00	100,00	100,00
ENS DE GESTIO URBANISTICA, S.A.	AYUNTAMIENTO DE BADALONA	100,00	0,00	100,00	100,00
EQUIPO DE APOYO, S.A.	AYUNTAMIENTO DE FUENGIROLA	100,00	0,00	100,00	100,00
ERRIGINTZA, S.A.	AYUNTAMIENTO DE LEGAZPI	100,00	0,00	100,00	100,00
ESTACION ADUANERA LLEIDATANA, S.A.(7)	AYUNTAMIENTO DE LERIDA	30,79	0,00	30,79	30,79
	DIPUTACION PROVINCIAL DE LERIDA	25,70	0,00	25,70	25,70
		-----	-----	-----	-----
		56,49	0,00	56,49	56,49
ESTACION MUNICIPAL DE AUTOBUSES DE ALBACETE, S.A	AYUNTAMIENTO DE ALBACETE	100,00	0,00	100,00	100,00
ESTACIONAMIENTOS Y GARAJES MUNICIPALES, S.A.	AYUNTAMIENTO DE BURGOS	100,00	0,00	100,00	100,00
ESTEPONA XXI CONTROL CONTABLE, S.L.	AYUNTAMIENTO DE ESTEPONA	100,00	0,00	100,00	100,00
ESTEPONA XXI CONTROL SERVICIOS, S.L.	AYUNTAMIENTO DE ESTEPONA	100,00	0,00	100,00	100,00
ESTERCOLINES, S.L. (7)	AYUNTAMIENTO DE OLIVARES	90,48	0,00	90,48	90,48
	SEVILLA SIGLO XXI, S.A.	9,52	0,00	9,52	9,52
		-----	-----	-----	-----
		100,00	0,00	100,00	100,00

EMPRESA PARTICIPADA	TITULAR DE LA PARTICIPACIÓN	% Nominal	% Efectivo Estatal	% Efectivo Territorial	% Efectivo Público Total
EVENTOS 2000, S.L.	AYUNTAMIENTO DE MARBELLA	98,16	0,00	98,16	98,16
	CONTROL DE SERVICIOS LOCALES, S.L.	1,84	0,00	1,84	1,84
		-----	-----	-----	-----
		100,00	0,00	100,00	100,00
EVENTOS ESTEPONA XXI, S.L.	AYUNTAMIENTO DE ESTEPONA	90,00	0,00	90,00	90,00
EXPLOTACION AGRICOLA FERRUSA, S.A.	AYUNTAMIENTO DE PETRER	100,00	0,00	100,00	100,00
EXPLOTACIONES DE LOS MONTES DE PROPIOS, EMPRESA MUNICIPAL, S.A.	AYUNTAMIENTO DE JEREZ DE LA FRONTERA	100,00	0,00	100,00	100,00
EXPLOTACIONES HOTELERAS DEL CLUB MARÍTIMO DE MARBELLA, S.A.	AYUNTAMIENTO DE MARBELLA	100,00	0,00	100,00	100,00
FERMASA	AYUNTAMIENTO DE ARMILLA	100,00	0,00	100,00	100,00
FIESTAS DEL CARNAVAL DE LAS PALMAS, S.A.	AYUNTAMIENTO DE LAS PALMAS DE GRAN CANARIA	100,00	0,00	100,00	100,00
FOMENT DE CIUTAT VELLA, S.A.	AYUNTAMIENTO DE BARCELONA	91,00	0,00	91,00	91,00
	DIPUTACION PROVINCIAL DE BARCELONA	9,00	0,00	9,00	9,00
		-----	-----	-----	-----
		100,00	0,00	100,00	100,00
FOMENT DE TERRASSA, S.A.	AYUNTAMIENTO DE TARRASA	100,00	0,00	100,00	100,00
FOMENTO CAMPIÑA SUR, S.A.	AYUNTAMIENTO DE AZUAGA	100,00	0,00	100,00	100,00
FOMENTO DE LA REHABILITACION URBANA DE MANRESA, S.A.	AYUNTAMIENTO DE MANRESA	100,00	0,00	100,00	100,00
FOMENTO DE SAN SEBASTIAN, S.A.	AYUNTAMIENTO DE SAN SEBASTIAN	99,65	0,00	99,65	99,65

EMPRESA PARTICIPADA	TITULAR DE LA PARTICIPACIÓN	% Nominal	% Efectivo Estatal	% Efectivo Territorial	% Efectivo Público Total
FOMENTO LOS ALCORES, S.L. (7)	AYUNTAMIENTO DE CARMONA	33,00	0,00	33,00	33,00
	AYUNTAMIENTO DE MAIRENA DEL ALCOR	22,50	0,00	22,50	22,50
	AYUNTAMIENTO DE EL VISO DE ALCOR	22,50	0,00	22,50	22,50
	SEVILLA SIGLO XXI, S.A.	20,00	0,00	20,00	20,00
		-----	-----	-----	-----
		98,00	0,00	98,00	98,00
FOMENTO Y DIFUSION DE LA CULTURA, S.A.	AYUNTAMIENTO DE TORREMOLINOS	100,00	0,00	100,00	100,00
FUNERARIA EGARENSE, S.A.	AYUNTAMIENTO DE TARRASA	100,00	0,00	100,00	100,00
FUNICULAR DE ARTXANDA, S.A.	AYUNTAMIENTO DE BILBAO	100,00	0,00	100,00	100,00
GAS HERNANI, S.A. (7)	DONOSTIGAS, S.A.	55,00	0,00	55,00	55,00
GAS PASAIA, S.A. (7)	DONOSTIGAS, S.A.	55,00	0,00	55,00	55,00
GASTEIZKO INDUSTRI LURRA, S.A. (7) .	AYUNTAMIENTO DE VITORIA	58,22	0,00	58,22	58,22
	SPRILUR, S.A.	41,78	0,00	40,55	40,55
		-----	-----	-----	-----
		100,00	0,00	98,77	98,77
GAVA TELEVISION	AYUNTAMIENTO DE GAVÁ	100,00	0,00	100,00	100,00
GAVANENCA D'OBRES, S.L.	AYUNTAMIENTO DE GAVÁ	100,00	0,00	100,00	100,00
GAVANENCA DE TERRENYS I INMOBLES, S.A.	AYUNTAMIENTO DE GAVÁ	100,00	0,00	100,00	100,00

EMPRESA PARTICIPADA	TITULAR DE LA PARTICIPACIÓN	% Nominal	% Efectivo Estatal	% Efectivo Territorial	% Efectivo Público Total
GERENCIA DE COMPRAS Y CONTRATACIÓN MARBELLA, S.L.	CONTROL DE SERVICIOS LOCALES, S.L.	80,00	0,00	80,00	80,00
	ACTIVOS LOCALES, S.L.	10,00	0,00	10,00	10,00
	PATRIMONIO LOCAL, S.L.	10,00	0,00	10,00	10,00
		-----	-----	-----	-----
		100,00	0,00	100,00	100,00
GERENCIA DE OBRAS Y SERVICIOS MARBELLA, S.L.	CONTROL DE SERVICIOS LOCALES, S.L.	80,00	0,00	80,00	80,00
	ACTIVOS LOCALES, S.L.	10,00	0,00	10,00	10,00
	PATRIMONIO LOCAL, S.L.	10,00	0,00	10,00	10,00
		-----	-----	-----	-----
		100,00	0,00	100,00	100,00
GERENCIA LOCAL DE DESARROLLO ECONOMICO EMPRESA MIXTA, S.A.	AYUNTAMIENTO DE JEREZ DE LA FRONTERA	76,92	0,00	76,92	76,92
GEST. AGROP. Y MA. LOS ALCORNOCALES	AYUNTAMIENTO DE LOS BARRIOS	100,00	0,00	100,00	100,00
GESTIO AMBIENTAL I ABASTAMENT, S.A.	AYUNTAMIENTO DE REUS	100,00	0,00	100,00	100,00
GESTIO COMARCAL HOSPITALARIA, S.A.	AYUNTAMIENTO DE REUS	100,00	0,00	100,00	100,00
GESTIÓ DE SERVEIS FUNERARIS REUS, S.A.	AYUNTAMIENTO DE REUS	100,00	0,00	100,00	100,00
GESTIÓ URBANISTICA PUBLICA, S.A.	AYUNTAMIENTO DE REUS	100,00	0,00	100,00	100,00
GESTION DE RECURSOS E INGRESOS, S.L.	AYUNTAMIENTO DE BENALMÁDENA	100,00	0,00	100,00	100,00
GESTION DEL SUELO DE OVIEDO	AYUNTAMIENTO DE OVIEDO	100,00	0,00	100,00	100,00

EMPRESA PARTICIPADA	TITULAR DE LA PARTICIPACIÓN	% Nominal	% Efectivo Estatal	% Efectivo Territorial	% Efectivo Público Total
GESTION MUNICIPAL AYUNTAMIENTO DE CACERES, S.A.	AYUNTAMIENTO DE CACERES	100,00	0,00	100,00	100,00
GESTION SUELO Y VIVIENDA DE VALDEMORO, S.A.	AYUNTAMIENTO DE VALDEMORO	100,00	0,00	100,00	100,00
GESTION SUELO Y VIVIENDA PRIEGUENSE, S.L.	AYUNTAMIENTO DE PRIEGO DE CÓRDOBA	100,00	0,00	100,00	100,00
GESTION TRIBUTARIA, S.A.M.	AYUNTAMIENTO DE MALAGA	100,00	0,00	100,00	100,00
GESTORA DEL PARQUE INDUSTRIAL DE LAS CABEZAS DE SAN JUAN UGIA, S.A. (7)	AYUNTAMIENTO DE LAS CABEZAS DE SAN JUAN	91,92	0,00	91,92	91,92
	SEVILLA SIGLO XXI, S.A.	4,14	0,00	4,14	4,14
		-----	-----	-----	-----
		96,06	0,00	96,06	96,06
GESTORA URBANA MUNICIPAL DE CASTELLON, S.A.	AYUNTAMIENTO DE CASTELLON DE LA PLANA	100,00	0,00	100,00	100,00
GETAFE INICIATIVAS, S.A.	AYUNTAMIENTO DE GETAFE	100,00	0,00	100,00	100,00
GRAMETRES, S.A.	AYUNTAMIENTO DE SANTA COLOMA DE GRAMENET	100,00	0,00	100,00	100,00
GRUP ASSISTENCIA SANITARIA I SOCIAL, S.A.	HOSPITAL DE SANT JOAN DE REUS, S.A.M.	65,00	0,00	65,00	65,00
	GESTIO COMARCAL HOSPITALARIA, S.A.	5,00	0,00	5,00	5,00
		-----	-----	-----	-----
		70,00	0,00	70,00	70,00
GRUP D'ATENCIO PRIMARIA DE SALUT, S.A.	GRUP ASSISTENCIA SANITARIA I SOCIAL, S.A.	60,00	0,00	42,00	42,00
	HOSPITAL DE SANT JOAN DE REUS, S.A.M.	10,00	0,00	10,00	10,00
	GESTIO COMARCAL HOSPITALARIA, S.A.	9,97	0,00	9,97	9,97
		-----	-----	-----	-----



EMPRESA PARTICIPADA	TITULAR DE LA PARTICIPACIÓN	% Nominal	% Efectivo Estatal	% Efectivo Territorial	% Efectivo Público Total
		79,97	0,00	61,97	61,97
GUAGUAS MUNICIPALES, S.A.	AYUNTAMIENTO DE LAS PALMAS DE GRAN CANARIA	100,00	0,00	100,00	100,00
GUEISS-96, S.L.	AYUNTAMIENTO DE PRIEGO DE CÓRDOBA	52,00	0,00	52,00	52,00
HABITATGES MUNICIPALS, S.A.	AYUNTAMIENTO DE BLANES	100,00	0,00	100,00	100,00
HEFORSA (EN LIQUIDACION)	AYUNTAMIENTO DE HERRERA DEL DUQUE	100,00	0,00	100,00	100,00
HENAYO PROMOCION INDUSTRIAL, S.L.	AYUNTAMIENTO DE ALEGRIA-DULANTZI	100,00	0,00	100,00	100,00
HONDARRIBIA LANTZEN, S.A.	AYUNTAMIENTO DE HONDARRIBIA	100,00	0,00	100,00	100,00
HOSPITAL DE SANT JOAN DE REUS, S.A.M.	AYUNTAMIENTO DE REUS	100,00	0,00	100,00	100,00
HOSPITAL MUNICIPAL DE BADALONA, S.A.	AYUNTAMIENTO DE BADALONA	100,00	0,00	100,00	100,00
HOTEL SANTA CATALINA, S.A.	AYUNTAMIENTO DE LAS PALMAS DE GRAN CANARIA	100,00	0,00	100,00	100,00
IMAGEN ESTEPONA XXI, S.L.	AYUNTAMIENTO DE ESTEPONA	90,00	0,00	90,00	90,00
IMPULSA EL PUERTO, S.L.U.	AYUNTAMIENTO DEL PUERTO DE SANTA MARIA	100,00	0,00	100,00	100,00
INCINERACIO DE RESIDUS SOLIDS URBANS, S.A. (7) .	AYUNTAMIENTO DE GERONA	73,00	0,00	73,00	73,00
	AYUNTAMIENTO DE SALT	23,00	0,00	23,00	23,00
	AYUNTAMIENTO DE SARRIÁ	4,00	0,00	4,00	4,00
		-----	-----	-----	-----
		100,00	0,00	100,00	100,00

EMPRESA PARTICIPADA	TITULAR DE LA PARTICIPACIÓN	% Nominal	% Efectivo Estatal	% Efectivo Territorial	% Efectivo Público Total
INFORMACION E COMUNICACION LOCAL, S.A.	AYUNTAMIENTO DE SANTIAGO DE COMPOSTELA	100,00	0,00	100,00	100,00
INFORMACION Y COMUNICACION DE BARCELONA, S.A. SOCIETAT PRIVADA MUNICIPAL	AYUNTAMIENTO DE BARCELONA	100,00	0,00	100,00	100,00
INFRAESTRUCTURAS 2004, S.A.	AYUNTAMIENTO DE BARCELONA	100,00	0,00	100,00	100,00
INIC. IND. EL TOMILLAR, S.A.	AYUNTAMIENTO DE ALMONTE	100,00	0,00	100,00	100,00
INICIATIVAS DE DESARROLLO DE LOS PALACIOS, S.L. (7)	AYUNTAMIENTO DE LOS PALACIOS Y VILLAFRANCA	97,40	0,00	97,40	97,40
	SEVILLA SIGLO XXI, S.A.	2,60	0,00	2,60	2,60
		-----	-----	-----	-----
		100,00	0,00	100,00	100,00
INICIATIVAS DE ELDA, S.A.	AYUNTAMIENTO DE ELDA	100,00	0,00	100,00	100,00
INICIATIVAS LOS BARRIOS, S.A.	AYUNTAMIENTO DE LOS BARRIOS	100,00	0,00	100,00	100,00
INICIATIVAS MUNICIPALES RINCON VICTORIA	AYUNTAMIENTO DE RINCÓN DE LA VICTORIA	100,00	0,00	100,00	100,00
INICIATIVAS Y PROYECTOS MUNICIPALES, S.A.	AYUNTAMIENTO DE GERONA	100,00	0,00	100,00	100,00
INICIATIVAS Y SERVICIOS ESPECIALIZADOS DE SEGURIDAD, S.A.	AYUNTAMIENTO DE GETAFE	51,00	0,00	51,00	51,00
INICIATIVAS Y TRANSPORTE DE ELCHE, S.A.	AYUNTAMIENTO DE ELCHE	100,00	0,00	100,00	100,00
INMOBILIARIA MUNICIPAL EIBARRESA, S.L.	AYUNTAMIENTO DE EIBAR	100,00	0,00	100,00	100,00
INMOBILIARIA MUNICIPAL, S.A	AYUNTAMIENTO DE BADAJOZ	100,00	0,00	100,00	100,00
INMUVISA DE LEBRIJA	AYUNTAMIENTO DE LEBRIJA	100,00	0,00	100,00	100,00

EMPRESA PARTICIPADA	TITULAR DE LA PARTICIPACIÓN	% Nominal	% Efectivo Estatal	% Efectivo Territorial	% Efectivo Público Total
INSTITUTO MUNICIPAL DE COMUNICACION, S.A.	AYUNTAMIENTO DE MOSTOLES	100,00	0,00	100,00	100,00
INSTITUTO MUNICIPAL DEL SUELO DE MOSTOLES, S.A.	AYUNTAMIENTO DE MOSTOLES	100,00	0,00	100,00	100,00
IRUNGO ETXEBIZITZARAKO ELK. PUB. - SDAD. PUB. DE VIVIENDA DE IRUN	AYUNTAMIENTO DE IRUN	100,00	0,00	100,00	100,00
JARDINES 2000, S.L.	AYUNTAMIENTO DE MARBELLA	90,00	0,00	90,00	90,00
	CONTROL DE SERVICIOS LOCALES, S.L.	10,00	0,00	10,00	10,00
		-----	-----	-----	-----
		100,00	0,00	100,00	100,00
JARFELS, S.A.	AYUNTAMIENTO DE CASTELLDEFELS	100,00	0,00	100,00	100,00
JEREZ COMUNICACION MUNICIPAL, S.A.	AYUNTAMIENTO DE JEREZ DE LA FRONTERA	100,00	0,00	100,00	100,00
JEREZ RECAUDACION Y SERVICIOS, S.A.	AYUNTAMIENTO DE JEREZ DE LA FRONTERA	100,00	0,00	100,00	100,00
JEREZ SISTEMAS Y TELECOMUNICACIONES, S.A.	AYUNTAMIENTO DE JEREZ DE LA FRONTERA	60,00	0,00	60,00	60,00
KIROL INSTALAKUNTZAK, S.A.	AYUNTAMIENTO DE OYARZUN	100,00	0,00	100,00	100,00
KULTURNIETA, S.A.	AYUNTAMIENTO DE URNIETA	100,00	0,00	100,00	100,00
LA FARGA, GESTIO D' EQUIPAMENTS MUNICIPALS, S.A.	AYUNTAMIENTO DE L'HOSPITALET DE LLOBREGAT	100,00	0,00	100,00	100,00
LA PINILLA, S.A.	AYUNTAMIENTO DE RIAZA	100,00	0,00	100,00	100,00
LAN EKINTZA-BILBAO, S.A.	AYUNTAMIENTO DE BILBAO	100,00	0,00	100,00	100,00
LAPATX ZABORTEGIA, S.A.	AYUNTAMIENTO DE AZPEITIA	100,00	0,00	100,00	100,00

<b>EMPRESA PARTICIPADA</b>	<b>TITULAR DE LA PARTICIPACIÓN</b>	<b>% Nominal</b>	<b>% Efectivo Estatal</b>	<b>% Efectivo Territorial</b>	<b>% Efectivo Público Total</b>
LAVIPLAS, S.L.	AYUNTAMIENTO DE PLASENZUELA	100,00	0,00	100,00	100,00
LEGACOM COMUNICACIONES, S.A.	AYUNTAMIENTO DE LEGANES	100,00	0,00	100,00	100,00
LIMANCAR, S.L.	AYUNTAMIENTO DE CARMONA	100,00	0,00	100,00	100,00
LIMPIEZA DE TORREMOLINOS, S.A.	AYUNTAMIENTO DE TORREMOLINOS	100,00	0,00	100,00	100,00
LIMPIEZA MUNICIPAL, S.A.	AYUNTAMIENTO DE LORCA	100,00	0,00	100,00	100,00
LIMPIEZA PUBLICA COSTA TROPICAL	AYUNTAMIENTO DE MOTRIL	100,00	0,00	100,00	100,00
LIMPIEZA PUBLICA Y PROTECCION AMBIENTAL S.A.M.	AYUNTAMIENTO DE SEVILLA	100,00	0,00	100,00	100,00
LIMPIEZA Y MEDIO AMBIENTE, S.A. MUNICIPAL	AYUNTAMIENTO DE GETAFE	100,00	0,00	100,00	100,00
LLAR DE CALVIA, S.A.	AYUNTAMIENTO DE CALVIÁ	100,00	0,00	100,00	100,00
LLOTJA AGROPECUARIA MERCOLLEIDA, S.A.	AYUNTAMIENTO DE LERIDA	86,84	0,00	86,84	86,84
LUR LAUTADA, S.L.	AYUNTAMIENTO DE SALVATIERRA-AGURAIN	100,00	0,00	100,00	100,00
MADERAS EL ESPINAR, S.A.	AYUNTAMIENTO DE EL ESPINAR	100,00	0,00	100,00	100,00
MAFRICAS, S.A.	AYUNTAMIENTO DE ASTORGA	52,00	0,00	52,00	52,00
MARINA DE LAS DUNAS, S.A.	AYUNTAMIENTO DE GUARDAMAR DEL SEGURA	100,00	0,00	100,00	100,00
MATADERO DE BILBAO, S.A.	AYUNTAMIENTO DE BILBAO	100,00	0,00	100,00	100,00
MATADERO DE LA FUENTE, S.L.	AYUNTAMIENTO DE FUENTE DEL MAESTRE	100,00	0,00	100,00	100,00
MATADERO MUNICIPAL DE BADAJOZ, S.A.	AYUNTAMIENTO DE BADAJOZ	100,00	0,00	100,00	100,00

EMPRESA PARTICIPADA	TITULAR DE LA PARTICIPACIÓN	% Nominal	% Efectivo Estatal	% Efectivo Territorial	% Efectivo Público Total
MEDIAVEGA BILBILITANA, S.L.	AYUNTAMIENTO DE CALATAYUD	100,00	0,00	100,00	100,00
MEDIOAMBIENTAL ALARICANA, S.A.	AYUNTAMIENTO DE ALLARIZ	100,00	0,00	100,00	100,00
MEDIOS DE COMUNICACION DE LOJA, S.A.	AYUNTAMIENTO DE LOJA	100,00	0,00	100,00	100,00
MEDIOS DE COMUNICACION MUNICIPALES DE LOS REALEJOS, S.L.	AYUNTAMIENTO DE LOS REALEJOS	100,00	0,00	100,00	100,00
MERCADOS CENTRALES DE ABASTECIMIENTO DE ALICANTE, S.A. (8)	MERCADOS CENTRALES DE ABASTECIMIENTO, S.A.	48,30	48,30	0,00	48,30
	AYUNTAMIENTO DE ALICANTE	51,22	0,00	51,22	51,22
		-----	-----	-----	-----
		99,52	48,30	51,22	99,52
MERCADOS CENTRALES DE ABASTECIMIENTO DE BARCELONA, S.A. (9)	MERCADOS CENTRALES DE ABASTECIMIENTO, S.A.	36,79	36,79	0,00	36,79
	AYUNTAMIENTO DE BARCELONA	50,69	0,00	50,69	50,69
	COMARCA DEL BARCELONES	12,16	0,00	12,16	12,16
		-----	-----	-----	-----
		99,64	36,79	62,85	99,64
MERCADOS CENTRALES DE ABASTECIMIENTO DE BILBAO, S.A. (8)	MERCADOS CENTRALES DE ABASTECIMIENTO, S.A.	38,90	38,90	0,00	38,90
	AYUNTAMIENTO DE BILBAO	59,85	0,00	59,85	59,85
		-----	-----	-----	-----
		98,75	38,90	59,85	98,75
MERCADOS CENTRALES DE ABASTECIMIENTO DE GRANADA, S.A. (8)	MERCADOS CENTRALES DE ABASTECIMIENTO, S.A.	48,50	48,50	0,00	48,50
	AYUNTAMIENTO DE GRANADA	51,00	0,00	51,00	51,00
		-----	-----	-----	-----

EMPRESA PARTICIPADA	TITULAR DE LA PARTICIPACIÓN	% Nominal	% Efectivo Estatal	% Efectivo Territorial	% Efectivo Público Total
		99,50	48,50	51,00	99,50
MERCADOS CENTRALES DE ABASTECIMIENTO DE JEREZ, S.A. (8) .	MERCADOS CENTRALES DE ABASTECIMIENTO, S.A.	48,60	48,60	0,00	48,60
	AYUNTAMIENTO DE JEREZ DE LA FRONTERA	51,14	0,00	51,14	51,14
		-----	-----	-----	-----
		99,74	48,60	51,14	99,74
MERCADOS CENTRALES DE ABASTECIMIENTO DE LEON, S.A. (8) .	MERCADOS CENTRALES DE ABASTECIMIENTO, S.A.	36,80	36,80	0,00	36,80
	AYUNTAMIENTO DE LEON	63,20	0,00	63,20	63,20
		-----	-----	-----	-----
		100,00	36,80	63,20	100,00
MERCADOS CENTRALES DE ABASTECIMIENTO DE MADRID, S.A. (8) .	MERCADOS CENTRALES DE ABASTECIMIENTO, S.A.	48,63	48,63	0,00	48,63
	AYUNTAMIENTO DE MADRID	51,13	0,00	51,13	51,13
		-----	-----	-----	-----
		99,76	48,63	51,13	99,76
MERCADOS CENTRALES DE ABASTECIMIENTO DE MURCIA, S.A. (8) .	MERCADOS CENTRALES DE ABASTECIMIENTO, S.A.	48,90	48,90	0,00	48,90
	AYUNTAMIENTO DE MURCIA	51,00	0,00	51,00	51,00
		-----	-----	-----	-----
		99,90	48,90	51,00	99,90
MERCADOS CENTRALES DE ABASTECIMIENTO DE PALMA DE MALLORCA, S.A. (8) .	MERCADOS CENTRALES DE ABASTECIMIENTO, S.A.	45,20	45,20	0,00	45,20
	AYUNTAMIENTO DE PALMA DE MALLORCA	54,69	0,00	54,69	54,69
		-----	-----	-----	-----
		99,89	45,20	54,69	99,89

EMPRESA PARTICIPADA	TITULAR DE LA PARTICIPACIÓN	% Nominal	% Efectivo Estatal	% Efectivo Territorial	% Efectivo Público Total
MERCADOS CENTRALES DE ABASTECIMIENTO DE PAMPLONA, S.A. (9)	MERCADOS CENTRALES DE ABASTECIMIENTO, S.A.	40,00	40,00	0,00	40,00
	AYUNTAMIENTO DE PAMPLONA	51,00	0,00	51,00	51,00
	COMUNIDAD FORAL DE NAVARRA	9,00	0,00	9,00	9,00
		-----	-----	-----	-----
		100,00	40,00	60,00	100,00
MERCADOS CENTRALES DE ABASTECIMIENTO DE SALAMANCA, S.A. (8)	MERCADOS CENTRALES DE ABASTECIMIENTO, S.A.	46,90	46,90	0,00	46,90
	AYUNTAMIENTO DE SALAMANCA	51,00	0,00	51,00	51,00
		-----	-----	-----	-----
		97,90	46,90	51,00	97,90
MERCADOS CENTRALES DE ABASTECIMIENTO DE SANTANDER, S.A. (8)	MERCADOS CENTRALES DE ABASTECIMIENTO, S.A.	48,70	48,70	0,00	48,70
	AYUNTAMIENTO DE SANTANDER	51,00	0,00	51,00	51,00
		-----	-----	-----	-----
		99,70	48,70	51,00	99,70
MERCADOS CENTRALES DE ABASTECIMIENTO DE SANTIAGO, S.A. (8)	MERCADOS CENTRALES DE ABASTECIMIENTO, S.A.	49,00	49,00	0,00	49,00
	AYUNTAMIENTO DE SANTIAGO DE COMPOSTELA	51,00	0,00	51,00	51,00
		-----	-----	-----	-----
		100,00	49,00	51,00	100,00
MERCADOS CENTRALES DE ABASTECIMIENTO DE SEVILLA, S.A. (8)	MERCADOS CENTRALES DE ABASTECIMIENTO, S.A.	48,20	48,20	0,00	48,20
	AYUNTAMIENTO DE SEVILLA	51,24	0,00	51,24	51,24
		-----	-----	-----	-----
		99,44	48,20	51,24	99,44

EMPRESA PARTICIPADA	TITULAR DE LA PARTICIPACIÓN	% Nominal	% Efectivo Estatal	% Efectivo Territorial	% Efectivo Público Total
MERCADOS CENTRALES DE ABASTECIMIENTO DE VALENCIA, S.A. (8)	MERCADOS CENTRALES DE ABASTECIMIENTO, S.A.	48,80	48,80	0,00	48,80
	AYUNTAMIENTO DE VALENCIA	51,00	0,00	51,00	51,00
		-----	-----	-----	-----
		99,80	48,80	51,00	99,80
MERCADOS CENTRALES DE ABASTECIMIENTO DE ZARAGOZA, S.A. (8)	MERCADOS CENTRALES DE ABASTECIMIENTO, S.A.	48,80	48,80	0,00	48,80
	AYUNTAMIENTO DE ZARAGOZA	51,00	0,00	51,00	51,00
		-----	-----	-----	-----
		99,80	48,80	51,00	99,80
MERCAMOLLET, S.A.	AYUNTAMIENTO DE MOLLET DEL VALLÈS	100,00	0,00	100,00	100,00
METRO DE MADRID, S.A. (7)	AYUNTAMIENTO DE MADRID	75,00	0,00	75,00	75,00
	COMUNIDAD DE MADRID	25,00	0,00	25,00	25,00
		-----	-----	-----	-----
		100,00	0,00	100,00	100,00
MIJAS COMUNICACION, S.A.	AYUNTAMIENTO DE MIJAS	96,00	0,00	96,00	96,00
MIJAS E. PCA. SERVICIOS, S.A.	AYUNTAMIENTO DE MIJAS	96,00	0,00	96,00	96,00
MITJANS DE COMUNICACIO MUNICIPALS, S.A.	AYUNTAMIENTO DE BLANES	100,00	0,00	100,00	100,00
MOLLET DE COMUNICACIÓ, S.L.	AYUNTAMIENTO DE MOLLET DEL VALLÈS	100,00	0,00	100,00	100,00
MONTES DE LAS NAVAS, S.A. (7)	AYUNTAMIENTO DE LAS NAVAS DEL MARQUES	70,00	0,00	70,00	70,00
	JUNTA DE CASTILLA Y LEON	20,00	0,00	20,00	20,00



EMPRESA PARTICIPADA	TITULAR DE LA PARTICIPACIÓN	% Nominal	% Efectivo Estatal	% Efectivo Territorial	% Efectivo Público Total
	DIPUTACION PROVINCIAL DE AVILA	10,00	0,00	10,00	10,00
		-----	-----	-----	-----
		100,00	0,00	100,00	100,00
MORISCA DE COMUNIACIÓN, S.A.	AYUNTAMIENTO DE LA PUEBLA DE CAZALLA	100,00	0,00	100,00	100,00
NECROPOLIS DE VALLADOLID, S.A.	AYUNTAMIENTO DE VALLADOLID	51,00	0,00	51,00	51,00
NORTIA, S.L.	CONTRATAS 2000, S.L.	31,00	0,00	31,00	31,00
	PLANEAMIENTO 2000, S.L.	30,00	0,00	30,00	30,00
	COMPRAS 2000, S.L.	30,00	0,00	30,00	30,00
	CONTROL DE SERVICIOS LOCALES, S.L.	9,00	0,00	9,00	9,00
		-----	-----	-----	-----
		100,00	0,00	100,00	100,00
NUEVA AGRICULTURA VILLANOVENSE, S.A.	AYUNTAMIENTO DE VILLANUEVA DE LA SERENA	100,00	0,00	100,00	100,00
NUEVA ECIJA, S.A.	AYUNTAMIENTO DE ECIJA	100,00	0,00	100,00	100,00
OBRAS ESTEPONA XXI, S.L.	AYUNTAMIENTO DE ESTEPONA	90,00	0,00	90,00	90,00
OÑARGI, S.L.	AYUNTAMIENTO DE OÑATE	100,00	0,00	100,00	100,00
OÑATIKA ETXEGINTZA, S.A.	AYUNTAMIENTO DE OÑATE	100,00	0,00	100,00	100,00
OÑATIKO UR-JAUZIAK, S.A. (7) .	AYUNTAMIENTO DE OÑATE	90,00	0,00	90,00	90,00
	ENTE VASCO DE LA ENERGIA	10,00	0,00	10,00	10,00
		-----	-----	-----	-----

EMPRESA PARTICIPADA	TITULAR DE LA PARTICIPACIÓN	% Nominal	% Efectivo Estatal	% Efectivo Territorial	% Efectivo Público Total
		100,00	0,00	100,00	100,00
ONDA RINCON, S.L.	AYUNTAMIENTO DE RINCÓN DE LA VICTORIA	100,00	0,00	100,00	100,00
ORIHUELA CULTURAL, S.L.	AYUNTAMIENTO DE ORIHUELA	100,00	0,00	100,00	100,00
PARCESAM	AYUNTAMIENTO DE FUENGIROLA	100,00	0,00	100,00	100,00
PARQUE CEMENTERIO DE MALAGA, S.A.	AYUNTAMIENTO DE MALAGA	51,00	0,00	51,00	51,00
PARQUE COMERCIAL MENDIBIL, S.A.	AYUNTAMIENTO DE IRUN	51,00	0,00	51,00	51,00
PARQUE DEL OESTE, S.A.M.	AYUNTAMIENTO DE MALAGA	100,00	0,00	100,00	100,00
PARQUE MARITIMO DE SANTA CRUZ DE TENERIFE (8)	AUTORIDAD PORTUARIA DE SANTA CRUZ DE TENERIFE	50,00	50,00	0,00	50,00
	AYUNTAMIENTO DE SANTA CRUZ DE TENERIFE	50,00	0,00	50,00	50,00
		-----	-----	-----	-----
		100,00	50,00	50,00	100,00
PARQUE MARITIMO, S.A.	AYUNTAMIENTO DEL PUERTO DE LA CRUZ	100,00	0,00	100,00	100,00
PARQUESAM	AYUNTAMIENTO DE FUENGIROLA	100,00	0,00	100,00	100,00
PATRIMONIO LOCAL, S.L.	COMPRAS 2000, S.L.	99,00	0,00	99,00	99,00
	PLANEAMIENTO 2000, S.L.	0,50	0,00	0,50	0,50
	EVENTOS 2000, S.L.	0,50	0,00	0,50	0,50
		-----	-----	-----	-----
		100,00	0,00	100,00	100,00

EMPRESA PARTICIPADA	TITULAR DE LA PARTICIPACIÓN	% Nominal	% Efectivo Estatal	% Efectivo Territorial	% Efectivo Público Total
PATRIMONIO MUNICIPAL MAJADAHONDA, S.A.	AYUNTAMIENTO DE MAJADAHONDA	100,00	0,00	100,00	100,00
PLAN LAS ALBARIZAS, S.L.	PLANEAMIENTO 2000, S.L.	30,00	0,00	30,00	30,00
	CONTRATAS 2000, S.L.	30,00	0,00	30,00	30,00
	COMPRAS 2000, S.L.	30,00	0,00	30,00	30,00
	CONTROL DE SERVICIOS LOCALES, S.L.	10,00	0,00	10,00	10,00
			-----	-----	-----
		100,00	0,00	100,00	100,00
PLANEAMIENTO 2000, S.L.	AYUNTAMIENTO DE MARBELLA	90,00	0,00	90,00	90,00
	CONTROL DE SERVICIOS LOCALES, S.L.	10,00	0,00	10,00	10,00
		-----	-----	-----	-----
		100,00	0,00	100,00	100,00
PLANEAMIENTO ESTEPONA XXI, S.L.	AYUNTAMIENTO DE ESTEPONA	90,00	0,00	90,00	90,00
POLIGONO INDUSTRIAL DE CARTAGENA, S.A. (7) .	AYUNTAMIENTO DE CARTAGENA	72,11	0,00	72,11	72,11
	REGION DE MURCIA	27,89	0,00	27,89	27,89
		-----	-----	-----	-----
		100,00	0,00	100,00	100,00
PRO NOU BARRIS, S.A.	AYUNTAMIENTO DE BARCELONA	100,00	0,00	100,00	100,00
PRODEPUEBLA, S.L. (7)	AYUNTAMIENTO DE LA PUEBLA DE CAZALLA	83,33	0,00	83,33	83,33
	SEVILLA SIGLO XXI, S.A.	16,67	0,00	16,67	16,67
		-----	-----	-----	-----

EMPRESA PARTICIPADA	TITULAR DE LA PARTICIPACIÓN	% Nominal	% Efectivo Estatal	% Efectivo Territorial	% Efectivo Público Total
		100,00	0,00	100,00	100,00
PRODUCCIONES AUDIOVISUALES GUADALFEO, S.A.	AYUNTAMIENTO DE MOTRIL	94,69	0,00	94,69	94,69
PRODUCTOS NATURALES DE PLASENZUELA, S.L.	AYUNTAMIENTO DE PLASENZUELA	100,00	0,00	100,00	100,00
PROM. EXP. REC. ANTEQUERA Y CM, S.A.	AYUNTAMIENTO DE ANTEQUERA	100,00	0,00	100,00	100,00
PROM. SOL M DE MOLLET, S.A.	AYUNTAMIENTO DE MOLLET DEL VALLÈS	100,00	0,00	100,00	100,00
PROMOCION CIUTAT VELLA, S.A. (7)	AYUNTAMIENTO DE BARCELONA	53,57	0,00	53,57	53,57
	DIPUTACION PROVINCIAL DE BARCELONA	7,14	0,00	7,14	7,14
		-----	-----	-----	-----
		60,71	0,00	60,71	60,71
PROMOCION INDUSTRIAL BERANTEVILLA, S.A.	AYUNTAMIENTO DE BERANTEVILLA	100,00	0,00	100,00	100,00
PROMOCIÓN LOCAL DE GELVES, S.L. (7)	AYUNTAMIENTO DE GELVES	84,45	0,00	84,45	84,45
	SEVILLA SIGLO XXI, S.A.	15,55	0,00	15,55	15,55
		-----	-----	-----	-----
		100,00	0,00	100,00	100,00
PROMOCIÓN MUNICIPAL DE EMPRESAS DE OSUNA, S.A. (7)	AYUNTAMIENTO DE OSUNA	77,28	0,00	77,28	77,28
	SEVILLA SIGLO XXI, S.A.	17,09	0,00	17,09	17,09
		-----	-----	-----	-----
		94,37	0,00	94,37	94,37
PROMOCION VIVIENDAS SUELOS Y EVENTOS	AYUNTAMIENTO DE BENALMÁDENA	100,00	0,00	100,00	100,00

EMPRESA PARTICIPADA	TITULAR DE LA PARTICIPACIÓN	% Nominal	% Efectivo Estatal	% Efectivo Territorial	% Efectivo Público Total
PROMOCIÓN Y COMUNICACIÓN ESTEPONA, S.L.	AYUNTAMIENTO DE ESTEPONA	100,00	0,00	100,00	100,00
PROMOCION Y GESTION DE VIVIENDAS DE CADIZ, S.A.	AYUNTAMIENTO DE CADIZ	100,00	0,00	100,00	100,00
PROMOCIONES E INICIATIVAS MUNICIPALES DE ELCHE, S.A.	AYUNTAMIENTO DE ELCHE	100,00	0,00	100,00	100,00
PROMOCIONES MUNICIPALES SANT CUGAT DEL VALLES, S.A.	AYUNTAMIENTO DE SANT CUGAT DEL VALLÉS	100,00	0,00	100,00	100,00
PROMOCIONES URBANISTICAS DE MATARO, S.A.	AYUNTAMIENTO DE MATARO	100,00	0,00	100,00	100,00
PROMOCIONS URBANISTIQUES, S.L.	AYUNTAMIENTO DE MAHÓN	100,00	0,00	100,00	100,00
PROMONACHIL SIERRA NEVADA, S.A.	AYUNTAMIENTO DE MONACHIL	100,00	0,00	100,00	100,00
PROMOTORA INDUSTRIAL DEL BIERZO ALTO, S.A.	AYUNTAMIENTO DE BEMBIBRE	100,00	0,00	100,00	100,00
PROMOTORA MUNICIPAL DE LA VIVIENDA, S.A.	AYUNTAMIENTO DE MONESTERIO	100,00	0,00	100,00	100,00
PROMOTORA UBRIQUEÑA DE VIVIENDAS, S.A.	AYUNTAMIENTO DE UBRIQUE	100,00	0,00	100,00	100,00
PROYECTO OLIMPO DE BENALMADENA, S.A.	AYUNTAMIENTO DE BENALMÁDENA	100,00	0,00	100,00	100,00
PROYECTOS SIGLO XXI, S.A.	AYUNTAMIENTO DE CORDOBA	100,00	0,00	100,00	100,00
PUERTO DEPORTIVO	AYUNTAMIENTO DE BENALMÁDENA	100,00	0,00	100,00	100,00
PUERTO DEPORTIVO EL ABRA-GETXO, S.A. (7) .	AYUNTAMIENTO DE GUECHO	33,40	0,00	33,40	33,40
	COMUNIDAD AUTÓNOMA DE EUSKADI	33,30	0,00	33,30	33,30
	DIPUTACION FORAL DE VIZCAYA	33,30	0,00	33,30	33,30
		-----	-----	-----	-----

<b>EMPRESA PARTICIPADA</b>	<b>TITULAR DE LA PARTICIPACIÓN</b>	<b>% Nominal</b>	<b>% Efectivo Estatal</b>	<b>% Efectivo Territorial</b>	<b>% Efectivo Público Total</b>
		100,00	0,00	100,00	100,00
PUERTO DEPORTIVO, S.A.	AYUNTAMIENTO DE FUENGIROLA	100,00	0,00	100,00	100,00
PUERTO GELVES, S.L.	AYUNTAMIENTO DE GELVES	100,00	0,00	100,00	100,00
RADIO AGUERE, S.A.	AYUNTAMIENTO DE LA LAGUNA	100,00	0,00	100,00	100,00
RADIO ALTEA, S.L.	AYUNTAMIENTO DE ALTEA	100,00	0,00	100,00	100,00
RADIO BAJO ARAGON, S.L.	AYUNTAMIENTO DE ALCAÑIZ	100,00	0,00	100,00	100,00
RADIO M. MOTRILEÑA, S.L.	AYUNTAMIENTO DE MOTRIL	100,00	0,00	100,00	100,00
RADIO MUNICIPAL TIRAJANA, S.L.	AYUNTAMIENTO DE SAN BARTOLOME DE TIRAJANA	100,00	0,00	100,00	100,00
RADIO PETRER EMISORA DE FRECUENCIA MODULADA, S.L.	AYUNTAMIENTO DE PETRER	100,00	0,00	100,00	100,00
RADIO PORTUS SANTA POLA, S.L.	AYUNTAMIENTO DE SANTA POLA	100,00	0,00	100,00	100,00
RADIO PUNTA UMBRIA, S.L.	AYUNTAMIENTO DE PUNTA UMBRÍA	100,00	0,00	100,00	100,00
RADIO SALOBREÑA, ONDA TROPICAL, S.L.	AYUNTAMIENTO DE SALOBREÑA	100,00	0,00	100,00	100,00
RADIO SOL PUERTO REAL, S.L.	AYUNTAMIENTO DE PUERTO REAL	100,00	0,00	100,00	100,00
RADIO TORO, S.A.	AYUNTAMIENTO DE TORO	100,00	0,00	100,00	100,00
REACTIVACIO BADALONA, S.A.	AYUNTAMIENTO DE BADALONA	100,00	0,00	100,00	100,00
REATUR, S.A.	AYUNTAMIENTO DE ALLARIZ	100,00	0,00	100,00	100,00
RECINTO FERIAL DEL BIDASOA	AYUNTAMIENTO DE IRUN	98,81	0,00	98,81	98,81

EMPRESA PARTICIPADA	TITULAR DE LA PARTICIPACIÓN	% Nominal	% Efectivo Estatal	% Efectivo Territorial	% Efectivo Público Total
RECURSOS TURISTICOS, S.A.	AYUNTAMIENTO DE MIJAS	99,95	0,00	99,95	99,95
REHABILITACIONES URBANAS, S.A.	AYUNTAMIENTO DE AVILES	52,63	0,00	52,63	52,63
RESIDENCIAL ROC BLANC AIE (7)	SOCIETAT MUNICIPAL D'HABITATGE DE TERRASSA, S.A.	81,22	0,00	81,22	81,22
	PROMOCIO LOCAL D'HABITATGE, S.A.	18,78	0,00	18,78	18,78
		-----	-----	-----	-----
		100,00	0,00	100,00	100,00
RESIDUOS SOLIDOS URBANOS, S.L.	AYUNTAMIENTO DE MARBELLA	90,00	0,00	90,00	90,00
	CONTROL DE SERVICIOS LOCALES, S.L.	10,00	0,00	10,00	10,00
		-----	-----	-----	-----
		100,00	0,00	100,00	100,00
REUS DESENVOLUPAMENT ECONOMIC, S.A. (7) .	AYUNTAMIENTO DE REUS	99,61	0,00	99,61	99,61
REUS ESPORT I LLEURE S.A.	AYUNTAMIENTO DE REUS	100,00	0,00	100,00	100,00
REUS PROMOCIÓ I GESTIÓ S.A.	AYUNTAMIENTO DE REUS	100,00	0,00	100,00	100,00
REUS TRANSPORT PUBLIC, S.A.	AYUNTAMIENTO DE REUS	100,00	0,00	100,00	100,00
RINCONADA SIGLO XXI E.M. VIVIENDA, S.A.	AYUNTAMIENTO DE LA RINCONADA	100,00	0,00	100,00	100,00
S. ACCION Y BIENESTAR SOCIAL, S.L.	AYUNTAMIENTO DE CALAMOCHA	100,00	0,00	100,00	100,00
S. CULTURAL Y DEPORTIVA, S.L.	AYUNTAMIENTO DE CALAMOCHA	100,00	0,00	100,00	100,00
S. DESENVOLUPAMENT URBA, S.A.	AYUNTAMIENTO DE EL VENDRELL	100,00	0,00	100,00	100,00
S. FOMENTO DE ARGANDA DEL REY, S.A.	AYUNTAMIENTO DE ARGANDA DEL REY	100,00	0,00	100,00	100,00

EMPRESA PARTICIPADA	TITULAR DE LA PARTICIPACIÓN	% Nominal	% Efectivo Estatal	% Efectivo Territorial	% Efectivo Público Total
S. FOMENTO, CONSTRUCCION Y PROMOCION, S.L.	AYUNTAMIENTO DE CALAMOCHA	100,00	0,00	100,00	100,00
S. GESTIÓ DE SERVEIS, S.L.	AYUNTAMIENTO DE CARDONA	100,00	0,00	100,00	100,00
S. LIMPIEZA Y ASEO DE RONDA, S.A.	AYUNTAMIENTO DE RONDA	100,00	0,00	100,00	100,00
S. MERC. AGUAS DE ALCAZAR, S.A.	AYUNTAMIENTO DE ALCÁZAR DE SAN JUAN	100,00	0,00	100,00	100,00
S. NIEBLA PARA LA VIVIENDA, S.L.	AYUNTAMIENTO DE NIEBLA	100,00	0,00	100,00	100,00
S. PRIVADA MUNICIPAL OPCIONES, S.A.	AYUNTAMIENTO DE CERDANYOLA DEL VALLÉS	100,00	0,00	100,00	100,00
S. URB. POLIGONO INDUSTRIAL "PUENTE ALTO", S.L.	AYUNTAMIENTO DE ORIHUELA	100,00	0,00	100,00	100,00
S. URBANISTICA MUNICIPAL DE TORRELODONES	AYUNTAMIENTO DE TORRELODONES	100,00	0,00	100,00	100,00
S. VILAFRANQUINA D'APARCAMENTS, S.L.	AYUNTAMIENTO DE VILAFRANCA DEL PENEDÈS	100,00	0,00	100,00	100,00
S.L.M. MEDIOS DE COMUNICACION DE MARCHENA	AYUNTAMIENTO DE MARCHENA	100,00	0,00	100,00	100,00
S.M. APARCAMIENTOS Y GESTION URBANISTICA LAS PALMAS DE GRAN CANARIA, S.A.	AYUNTAMIENTO DE LAS PALMAS DE GRAN CANARIA	100,00	0,00	100,00	100,00
S.M. D'HABITATGES, S.L.	AYUNTAMIENTO DE VILAFRANCA DEL PENEDÈS	66,67	0,00	66,67	66,67
S.M. D'HABITATGES DE CARDONA	AYUNTAMIENTO DE CARDONA	85,00	0,00	85,00	85,00
S.M. GESTION DEL SUELO, S.L.	AYUNTAMIENTO DE PUNTA UMBRÍA	100,00	0,00	100,00	100,00
S.M. GRAMEIMPULS, S.A.	AYUNTAMIENTO DE SANTA COLOMA DE GRAMENET	100,00	0,00	100,00	100,00
S.M. URB. DE POZUELO DE ALARCON, S.A.	AYUNTAMIENTO DE POZUELO DE ALARCÓN	100,00	0,00	100,00	100,00
S.P.M. APARCAMIENTOS Y SERVICIOS DE L'HOSPITALET DE LLOBREGAT, S.A.	AYUNTAMIENTO DE L'HOSPITALET DE LLOBREGAT	100,00	0,00	100,00	100,00



EMPRESA PARTICIPADA	TITULAR DE LA PARTICIPACIÓN	% Nominal	% Efectivo Estatal	% Efectivo Territorial	% Efectivo Público Total
SAL ROJA DE CARDONA, S.L.	AYUNTAMIENTO DE CARDONA	100,00	0,00	100,00	100,00
SANEAMIENTOS DE CORDOBA, S.A.	AYUNTAMIENTO DE CORDOBA	100,00	0,00	100,00	100,00
SANEJAMENT AMBIENTAL, S.A.	AYUNTAMIENTO DE REUS	100,00	0,00	100,00	100,00
SANIDAD Y CONSUMO 2000, S.L.	AYUNTAMIENTO DE MARBELLA	90,00	0,00	90,00	90,00
	CONTROL DE SERVICIOS LOCALES, S.L.	10,00	0,00	10,00	10,00
		-----	-----	-----	-----
		100,00	0,00	100,00	100,00
SELECTIVES METROPOLITANES, S.A.	TRATAMIENTO Y ELIMINACION DE RESIDUOS, S.A.	100,00	0,00	100,00	100,00
SEMUSA	AYUNTAMIENTO DE EL SAUZAL	100,00	0,00	100,00	100,00
SEROMAL, S.A. MUNICIPAL DE CONSTRUCCION Y CONSERVACION ALCOBENDAS	AYUNTAMIENTO DE ALCOBENDAS	100,00	0,00	100,00	100,00
SERVEI CONTROL D'APARCAMENT, S.L.	ENS DE GESTIO URBANISTICA, S.A.	100,00	0,00	100,00	100,00
SERVEI MUNICIPAL DE L'HABITATGE I ACTUACIONS URBANES S.A.	AYUNTAMIENTO DE TARRAGONA	100,00	0,00	100,00	100,00
SERVEIS MUNICIPALS DE COMUNICACIÓ, S.L.	AYUNTAMIENTO DE VILAFRANCA DEL PENEDÈS	100,00	0,00	100,00	100,00
SERVICIOS DE BIENESTAR SOCIAL, S.L	AYUNTAMIENTO DE PLASENZUELA	100,00	0,00	100,00	100,00
SERVICIOS DE TORREMOLINOS, S.A	AYUNTAMIENTO DE TORREMOLINOS	100,00	0,00	100,00	100,00
SERVICIOS ECONOMICOS DE EL PUERTO, S.L.U.	AYUNTAMIENTO DEL PUERTO DE SANTA MARIA	100,00	0,00	100,00	100,00
SERVICIOS ESTEPONA XXI, S.L.	AYUNTAMIENTO DE ESTEPONA	90,00	0,00	90,00	90,00

EMPRESA PARTICIPADA	TITULAR DE LA PARTICIPACIÓN	% Nominal	% Efectivo Estatal	% Efectivo Territorial	% Efectivo Público Total
SERVICIOS FUNERARIOS DE BARCELONA, S.A.	AYUNTAMIENTO DE BARCELONA	51,00	0,00	51,00	51,00
SERVICIOS MUNICIPALES ESTEPONA, S.L.	AYUNTAMIENTO DE ESTEPONA	100,00	0,00	100,00	100,00
SERVICIOS Y MANTENIMIENTO, S.A.	AYUNTAMIENTO DE FUENGIROLA	100,00	0,00	100,00	100,00
SEVILLA GLOBAL, S.A.	AYUNTAMIENTO DE SEVILLA	100,00	0,00	100,00	100,00
SOCIEDAD ANONIMA DE GESTION SAGUNTO	AYUNTAMIENTO DE SAGUNTO	100,00	0,00	100,00	100,00
SOCIEDAD ANONIMA MUNICIPAL DE ACTUACIONES URBANAS DE VALENCIA	AYUNTAMIENTO DE VALENCIA	100,00	0,00	100,00	100,00
SOCIEDAD ANÓNIMA MUNICIPAL GESTIÓN URBANÍSTICA DE EL VISO DE ALCOR (7)	AYUNTAMIENTO DE EL VISO DE ALCOR	92,86	0,00	92,86	92,86
	SEVILLA SIGLO XXI, S.A.	7,14	0,00	7,14	7,14
		-----	-----	-----	-----
		100,00	0,00	100,00	100,00
SOCIEDAD BALNEARIO LA PERLA DEL OCÉANO, S.L. (7)	AYUNTAMIENTO DE SAN SEBASTIAN	99,57	0,00	99,57	99,57
	DONOSTIGAS, S.A.	0,33	0,00	0,33	0,33
		-----	-----	-----	-----
		99,90	0,00	99,90	99,90
SOCIEDAD CIUDAD DEPORTIVA DE ANOETA, S.A.	AYUNTAMIENTO DE SAN SEBASTIAN	100,00	0,00	100,00	100,00
SOCIEDAD COMARCAL LA ACEÑA, S.L. (7)	AYUNTAMIENTO DE LORA DEL RÍO	40,80	0,00	40,80	40,80
	SEVILLA SIGLO XXI, S.A.	30,00	0,00	30,00	30,00
	AYUNTAMIENTO DE VILLANUEVA DEL RIO Y MINAS	13,00	0,00	13,00	13,00

EMPRESA PARTICIPADA	TITULAR DE LA PARTICIPACIÓN	% Nominal	% Efectivo Estatal	% Efectivo Territorial	% Efectivo Público Total
	AYUNTAMIENTO DE PEÑAFLORES	8,60	0,00	8,60	8,60
	AYUNTAMIENTO DE ALCOLEA DEL RIO	7,60	0,00	7,60	7,60
		-----	-----	-----	-----
		100,00	0,00	100,00	100,00
SOCIEDAD DE DESARROLLO CAÑADA ROSAL, S.L. (7)	AYUNTAMIENTO DE CAÑADA ROSAL	84,70	0,00	84,70	84,70
	SEVILLA SIGLO XXI, S.A.	15,29	0,00	15,29	15,29
		-----	-----	-----	-----
		99,99	0,00	99,99	99,99
SOCIEDAD DE DESARROLLO DE SANTA CRUZ DE TENERIFE, S.A.	AYUNTAMIENTO DE SANTA CRUZ DE TENERIFE	100,00	0,00	100,00	100,00
SOCIEDAD DE DESARROLLO GERENA SIGLO XXI, S.L. (7)	AYUNTAMIENTO DE GERENA	98,00	0,00	98,00	98,00
	SEVILLA SIGLO XXI, S.A.	1,00	0,00	1,00	1,00
	SOCIEDAD PROVINCIAL DE INFORMATICA DE SEVILLA, S.A.	1,00	0,00	1,00	1,00
		-----	-----	-----	-----
		100,00	0,00	100,00	100,00
SOCIEDAD DE DESARROLLO INTEGRAL, S.A.	AYUNTAMIENTO DE CARBAJO	92,00	0,00	92,00	92,00
SOCIEDAD DE DESARROLLO LA CURTIDORA, S.A.	AYUNTAMIENTO DE AVILES	100,00	0,00	100,00	100,00
SOCIEDAD DE DESARROLLO LOCAL DE EL PEDROSO, S.L. (7)	AYUNTAMIENTO DE EL PEDROSO	90,70	0,00	90,70	90,70
	SEVILLA SIGLO XXI, S.A.	6,48	0,00	6,48	6,48
		-----	-----	-----	-----
		97,18	0,00	97,18	97,18

EMPRESA PARTICIPADA	TITULAR DE LA PARTICIPACIÓN	% Nominal	% Efectivo Estatal	% Efectivo Territorial	% Efectivo Público Total
SOCIEDAD DE DESARROLLO MANRIQUEÑA, S.L. (7)	AYUNTAMIENTO DE VILLAMANRIQUE DE LA CONDESA	99,30	0,00	99,30	99,30
	SEVILLA SIGLO XXI, S.A.	0,69	0,00	0,69	0,69
	-----	-----	-----	-----	-----
		99,99	0,00	99,99	99,99
SOCIEDAD DE FOMENTO INDUSTRIAL HUELVA ALIMENTARIA, S.A.	AYUNTAMIENTO DE HUELVA	100,00	0,00	100,00	100,00
SOCIEDAD DE GESTION DEL PATRIMONIO INMOBILIARIO MUNICIPAL DE ALCOBENDAS, S.A.	AYUNTAMIENTO DE ALCOBENDAS	100,00	0,00	100,00	100,00
SOCIEDAD DE PROMOCIÓN Y DESARROLLO DE UTRERA, S.A. (7)	AYUNTAMIENTO DE UTRERA	93,72	0,00	93,72	93,72
	SEVILLA SIGLO XXI, S.A.	6,22	0,00	6,22	6,22
	SOCIEDAD PROVINCIAL DE INFORMATICA DE SEVILLA, S.A.	0,06	0,00	0,06	0,06
	-----	-----	-----	-----	-----
		100,00	0,00	100,00	100,00
SOCIEDAD DESARROLLO DE HIGUERA, S.A	AYUNTAMIENTO DE HIGUERA LA REAL	100,00	0,00	100,00	100,00
SOCIEDAD ECIJANA PARA EL DESARROLLO ECONOMICO , S.A. (7)	AYUNTAMIENTO DE ECIJA	94,24	0,00	94,24	94,24
	SEVILLA SIGLO XXI, S.A.	5,76	0,00	5,76	5,76
	-----	-----	-----	-----	-----
		100,00	0,00	100,00	100,00
SOCIEDAD GESTION URBANISTICA ERETZA, S.A.	AYUNTAMIENTO DE BARACALDO	100,00	0,00	100,00	100,00
SOCIEDAD MIXTA DE SERVICIOS MORTUORIOS, S.A.	AYUNTAMIENTO DE GIJON	50,82	0,00	50,82	50,82
SOCIEDAD MIXTA DE TURISMO Y FESTEJOS DE GIJON, S.A.	AYUNTAMIENTO DE GIJON	60,00	0,00	60,00	60,00

EMPRESA PARTICIPADA	TITULAR DE LA PARTICIPACIÓN	% Nominal	% Efectivo Estatal	% Efectivo Territorial	% Efectivo Público Total
SOCIEDAD MIXTA URBANIZACIÓN , S.A.	AYUNTAMIENTO DE ALGECIRAS	51,00	0,00	51,00	51,00
SOCIEDAD MUNICIPAL AUDIORAMA ZARAGOZA, S.A.	AYUNTAMIENTO DE ZARAGOZA	100,00	0,00	100,00	100,00
SOCIEDAD MUNICIPAL DE APARCAMIENTOS Y SERVICIO, S.A.	AYUNTAMIENTO DE MALAGA	51,00	0,00	51,00	51,00
SOCIEDAD MUNICIPAL DE APARCAMIENTOS Y SERVICIOS, S.A.	AYUNTAMIENTO DE BARCELONA	100,00	0,00	100,00	100,00
SOCIEDAD MUNICIPAL DE REHABILITACION URBANA Y PROMOCION DE LA EDIFICACION DE ZARAGOZA, S.L.	AYUNTAMIENTO DE ZARAGOZA	100,00	0,00	100,00	100,00
SOCIEDAD MUNICIPAL DE SUELO Y VIVIENDA DE VALLADOLID, S.L.	AYUNTAMIENTO DE VALLADOLID	100,00	0,00	100,00	100,00
SOCIEDAD MUNICIPAL DE VIVIENDA DE JAEN, S.A.	AYUNTAMIENTO DE JAEN	100,00	0,00	100,00	100,00
SOCIEDAD MUNICIPAL DE VIVIENDAS DE SAN CRISTOBAL DE LA LAGUNA, S.A.	AYUNTAMIENTO DE LA LAGUNA	100,00	0,00	100,00	100,00
SOCIEDAD MUNICIPAL FOMENTO ECONOMICO CADIZ 2000, S.A.	AYUNTAMIENTO DE CADIZ	100,00	0,00	100,00	100,00
SOCIEDAD MUNICIPAL PARA LA VIVIENDA DE PILAS, S.L. (7)	AYUNTAMIENTO DE PILAS	77,77	0,00	77,77	77,77
	SEVILLA SIGLO XXI, S.A.	22,23	0,00	22,23	22,23
		-----	-----	-----	-----
		100,00	0,00	100,00	100,00
SOCIEDAD MUNICIPAL ZARAGOZA CULTURAL, S.A.	AYUNTAMIENTO DE ZARAGOZA	100,00	0,00	100,00	100,00
SOCIEDAD PARA EL DESARROLLO DE LA RODA DE ANDALUCÍA, S.A. (7)	AYUNTAMIENTO DE LA RODA DE ANDALUCÍA	91,66	0,00	91,66	91,66
	SEVILLA SIGLO XXI, S.A.	8,34	0,00	8,34	8,34
		-----	-----	-----	-----
		100,00	0,00	100,00	100,00

EMPRESA PARTICIPADA	TITULAR DE LA PARTICIPACIÓN	% Nominal	% Efectivo Estatal	% Efectivo Territorial	% Efectivo Público Total
SOCIEDAD PARA EL DESARROLLO DE CAMAS, S.A. (7)	AYUNTAMIENTO DE CAMAS	75,00	0,00	75,00	75,00
	SEVILLA SIGLO XXI, S.A.	5,15	0,00	5,15	5,15
	-----	80,15	0,00	80,15	80,15
SOCIEDAD PARA EL DESARROLLO DE CARMONA, S.A. (7)	AYUNTAMIENTO DE CARMONA	93,10	0,00	93,10	93,10
	SEVILLA SIGLO XXI, S.A.	2,50	0,00	2,50	2,50
	-----	95,60	0,00	95,60	95,60
SOCIEDAD PARA EL DESARROLLO DE LA VEGA, S.A. (7)	VARIOS AYUNTAMIENTOS DE SEVILLA	47,90	0,00	47,90	47,90
	AYUNTAMIENTO DE LA RINCONADA	16,30	0,00	16,30	16,30
	SEVILLA SIGLO XXI, S.A.	8,40	0,00	8,40	8,40
	AYUNTAMIENTO DE BURGUILLOS	2,40	0,00	2,40	2,40
	-----	75,00	0,00	75,00	75,00
SOCIEDAD PARA EL DESARROLLO ECONÓMICO DE MARCHENA, S.L.M.	AYUNTAMIENTO DE MARCHENA	74,05	0,00	74,05	74,05
	SEVILLA SIGLO XXI, S.A.	25,95	0,00	25,95	25,95
	-----	100,00	0,00	100,00	100,00
SOCIEDAD PARA EL DESARROLLO ECONÓMICO DE SANLÚCAR LA MAYOR, S.L. (7)	AYUNTAMIENTO DE SANLÚCAR LA MAYOR	77,27	0,00	77,27	77,27
	SEVILLA SIGLO XXI, S.A.	22,73	0,00	22,73	22,73
		-----	-----	-----	-----

EMPRESA PARTICIPADA	TITULAR DE LA PARTICIPACIÓN	% Nominal	% Efectivo Estatal	% Efectivo Territorial	% Efectivo Público Total
		100,00	0,00	100,00	100,00
SOCIEDAD PARA EL DESARROLLO ECONÓMICO LOREÑO, S.L. (7)	AYUNTAMIENTO DE LORA DEL RÍO	80,00	0,00	80,00	80,00
	SEVILLA SIGLO XXI, S.A.	20,00	0,00	20,00	20,00
		-----	-----	-----	-----
		100,00	0,00	100,00	100,00
SOCIEDAD PARA EL DESARROLLO ECONÓMICO Y FOMENTO DE EMPLEO, S.A. (7)	AYUNTAMIENTO DE MAIRENA DE ALJARAFE	88,32	0,00	88,32	88,32
	SEVILLA SIGLO XXI, S.A.	5,33	0,00	5,33	5,33
	SOCIEDAD PROVINCIAL DE INFORMATICA DE SEVILLA, S.A.	1,77	0,00	1,77	1,77
		-----	-----	-----	-----
		95,42	0,00	95,42	95,42
SOCIEDAD PARA EL DESARROLLO INDUSTRIAL DE HUEVAR, S.L. (7)	AYUNTAMIENTO DE HUÉVAR DEL ALJARAFE	67,95	0,00	67,95	67,95
	SEVILLA SIGLO XXI, S.A.	32,05	0,00	32,05	32,05
		-----	-----	-----	-----
		100,00	0,00	100,00	100,00
SOCIEDAD PARA EL DESARROLLO INDUSTRIAL Y DE LA VIVIENDA DE EL CUERVO, S.L. (7)	AYUNTAMIENTO DEL CUERVO DE SEVILLA	96,02	0,00	96,02	96,02
	SEVILLA SIGLO XXI, S.A.	3,98	0,00	3,98	3,98
		-----	-----	-----	-----
		100,00	0,00	100,00	100,00
SOCIEDAD PARA EL DESARROLLO Y FOMENTO DEL REAL DE LA JARA, S.L.(7)	AYUNTAMIENTO DEL REAL DE LA JARA	64,65	0,00	64,65	64,65
	SEVILLA SIGLO XXI, S.A.	35,35	0,00	35,35	35,35
		-----	-----	-----	-----

EMPRESA PARTICIPADA	TITULAR DE LA PARTICIPACIÓN	% Nominal	% Efectivo Estatal	% Efectivo Territorial	% Efectivo Público Total
		100,00	0,00	100,00	100,00
SOCIEDAD PARA LA PROMOCION Y DESARROLLO DE BILBAO, S.A.	AYUNTAMIENTO DE BILBAO	100,00	0,00	100,00	100,00
SOCIEDAD PRO.EIXAMPLE, S.A.	AYUNTAMIENTO DE BARCELONA	51,00	0,00	51,00	51,00
SOCIEDAD PROMOTORA DE LA ZONA ADUANERA DE IRUN, S.A. (7) .	AYUNTAMIENTO DE IRUN	30,91	0,00	30,91	30,91
	COMUNIDAD AUTÓNOMA DE EUSKADI	30,77	0,00	30,77	30,77
	DIPUTACIÓN FORAL DE GUIPUZCOA	30,77	0,00	30,77	30,77
		-----	-----	-----	-----
		92,45	0,00	92,45	92,45
SOCIEDAD URBANISTICA DE REHABILITACION DE BILBAO, S.A.	AYUNTAMIENTO DE BILBAO	100,00	0,00	100,00	100,00
SOCIEDAD URBANISTICA DE REHABILITACION DE LA PARTE VIEJA DE SAN SEBASTIAN, S.A.	AYUNTAMIENTO DE SAN SEBASTIAN	100,00	0,00	100,00	100,00
SOCIEDAD URBANISTICA DE REHABILITACION DE PORTUGALETE, S.A.	AYUNTAMIENTO DE PORTUGALETE	100,00	0,00	100,00	100,00
SOCIEDAD URBANISTICA DE ROTA, S.A.	AYUNTAMIENTO DE ROTA	100,00	0,00	100,00	100,00
SOCIEDAD URBANISTICA MUNICIPAL DE VITORIA, S.A.	AYUNTAMIENTO DE VITORIA	100,00	0,00	100,00	100,00
SOCIEDAD URBANISTICA MUNICIPAL NOVAPARK, S.A.	AYUNTAMIENTO DE LAS ROZAS DE MADRID	100,00	0,00	100,00	100,00
SOCIEDAD URBANISTICA, S.A.	AYUNTAMIENTO DE IRUÑA DE OCA	100,00	0,00	100,00	100,00
SOCIEDADE MUNICIPAL DE XESTION DO TRANSPORTE URBANO DE SANTIAGO, S.A.	AYUNTAMIENTO DE SANTIAGO DE COMPOSTELA	100,00	0,00	100,00	100,00
SOCIETAT D'APARCAMENTS, S.A.	AYUNTAMIENTO DE CASTELLDEFELS	100,00	0,00	100,00	100,00



EMPRESA PARTICIPADA	TITULAR DE LA PARTICIPACIÓN	% Nominal	% Efectivo Estatal	% Efectivo Territorial	% Efectivo Público Total
SOCIETAT MUNICIPAL BARCELONA GESTIÓ URBANÍSTICA, S.A.	AYUNTAMIENTO DE BARCELONA	100,00	0,00	100,00	100,00
SOCIETAT MUNICIPAL D'HABITATGE DE TERRASSA, S.A.	AYUNTAMIENTO DE TERRASSA	100,00	0,00	100,00	100,00
SOCIETAT MUNICIPAL DE COMUNICACIÓ DE TERRASSA, S.A.	AYUNTAMIENTO DE TERRASSA	100,00	0,00	100,00	100,00
SOCIETAT MUNICIPAL DE N'ANGLADA, S.A.	AYUNTAMIENTO DE TERRASSA	100,00	0,00	100,00	100,00
SODELSA DE LEBRIJA (7)	AYUNTAMIENTO DE LEBRIJA	98,00	0,00	98,00	98,00
SODERIN, S.A. (7)	AYUNTAMIENTO DE LA RINCONADA	97,37	0,00	97,37	97,37
	PATRONATO MUNICIPAL JUVENTUD Y DEPORTE DE LA RINCONADA	2,63	0,00	2,63	2,63
		-----	-----	-----	-----
		100,00	0,00	100,00	100,00
SOGELSA	AYUNTAMIENTO DE VILLABLINO	100,00	0,00	100,00	100,00
SOLANA DE LA BERNALDA, S.A. (7)	AYUNTAMIENTO DE ALANÍS	49,96	0,00	49,96	49,96
	SEVILLA SIGLO XXI, S.A.	49,95	0,00	49,95	49,95
	SOCIEDAD PROVINCIAL DE INFORMÁTICA DE SEVILLA, S.A.	0,09	0,00	0,09	0,09
		-----	-----	-----	-----
		100,00	0,00	100,00	100,00
SOLGEST	AYUNTAMIENTO DE MAIRENA DE ALJARAFA	100,00	0,00	100,00	100,00
SOLUCIONES INTEGRALES PARA LOS RESIDUOS, S.A.	TRATAMIENTO Y ELIMINACION DE RESIDUOS, S.A.	100,00	0,00	100,00	100,00
SPM BARCELONA ACTIVA, S.A.	AYUNTAMIENTO DE BARCELONA	100,00	0,00	100,00	100,00

EMPRESA PARTICIPADA	TITULAR DE LA PARTICIPACIÓN	% Nominal	% Efectivo Estatal	% Efectivo Territorial	% Efectivo Público Total
SPM BARCELONA, PROMOCION DE INSTALACIONES OLIMPICAS, S.A.	AYUNTAMIENTO DE BARCELONA	100,00	0,00	100,00	100,00
SPM PARQUE ZOOLOGICO DE BARCELONA, S.A.	AYUNTAMIENTO DE BARCELONA	100,00	0,00	100,00	100,00
SUELO INDUSTRIAL DE SANTOÑA, S.L. (7)	AYUNTAMIENTO DE SANTOÑA	95,00	0,00	95,00	95,00
	SOCIEDAD PARA EL DESARROLLO REGIONAL DE CANTABRIA, S.A.	4,69	0,00	2,39	2,39
	-----	-----	-----	-----	-----
		99,69	0,00	97,39	97,39
SUELO URBANO, S.L.	PLANEAMIENTO 2000, S.L.	30,00	0,00	30,00	30,00
	CONTRATAS 2000, S.L.	30,00	0,00	30,00	30,00
	COMPRAS 2000, S.L.	30,00	0,00	30,00	30,00
	CONTROL DE SERVICIOS LOCALES, S.L.	10,00	0,00	10,00	10,00
	-----	-----	-----	-----	-----
	100,00	0,00	100,00	100,00	
SUELO Y VIVIENDA, S.A.	AYUNTAMIENTO DE LORCA	100,00	0,00	100,00	100,00
SUMINISTRADORA ELECTRICA DE CADIZ, S.A.	AYUNTAMIENTO DE CADIZ	55,30	0,00	55,30	55,30
T.V. CHICLANA, S.A.	AYUNTAMIENTO DE CHICLANA DE LA FRONTERA	51,00	0,00	51,00	51,00
TEATRO BARACALDO, S.A.	AYUNTAMIENTO DE BARACALDO	100,00	0,00	100,00	100,00
TEIDAGUA, S.A. (7)	AYUNTAMIENTO DE LA LAGUNA	40,26	0,00	40,26	40,26
	AYUNTAMIENTO DE TACORONTE	10,04	0,00	10,04	10,04
	-----	-----	-----	-----	-----

EMPRESA PARTICIPADA	TITULAR DE LA PARTICIPACIÓN	% Nominal	% Efectivo Estatal	% Efectivo Territorial	% Efectivo Público Total
		50,30	0,00	50,30	50,30
TELEVISION PUBLICA GANDIA, S.L.	AYUNTAMIENTO DE GANDÍA	100,00	0,00	100,00	100,00
TELEVISION TROPICAL, S.A.	AYUNTAMIENTO DE ALMUÑECAR	95,41	0,00	95,41	95,41
TERRASSA NETA, S.A.	ECO-EQUIP, S.A.M.	100,00	0,00	100,00	100,00
TIERRAS DE DOÑANA, S.L. (7)	VARIOS AYUNTAMIENTOS DE SEVILLA	50,68	0,00	50,68	50,68
	AYUNTAMIENTO DE VILLAMANRIQUE DE LA CONDESA	16,90	0,00	16,90	16,90
	AYUNTAMIENTO DE PILAS	16,90	0,00	16,90	16,90
	SEVILLA SIGLO XXI, S.A.	15,52	0,00	15,52	15,52
		-----	-----	-----	-----
		100,00	0,00	100,00	100,00
TOLOSA GASA, S.A. (7)	AYUNTAMIENTO DE TOLOSA	60,00	0,00	60,00	60,00
	DONOSTIGAS, S.A.	40,00	0,00	40,00	40,00
		-----	-----	-----	-----
		100,00	0,00	100,00	100,00
TRANSPORTES LOCALES 2000, S.L.	CONTROL DE SERVICIOS LOCALES, S.L.	80,00	0,00	80,00	80,00
	EVENTOS 2000, S.L.	19,96	0,00	19,96	19,96
	COMPRAS 2000, S.L.	0,04	0,00	0,04	0,04
		-----	-----	-----	-----
		100,00	0,00	100,00	100,00

EMPRESA PARTICIPADA	TITULAR DE LA PARTICIPACIÓN	% Nominal	% Efectivo Estatal	% Efectivo Territorial	% Efectivo Público Total
TRANSPORTES URBANOS DE SEVILLA, S.A.M.	AYUNTAMIENTO DE SEVILLA	100,00	0,00	100,00	100,00
TRANSPORTES URBANOS DE VITORIA, S.A.	AYUNTAMIENTO DE VITORIA	100,00	0,00	100,00	100,00
TRANSPORTS MUNICIPALS DEL GIRONES, S.A.	AYUNTAMIENTO DE GERONA	98,50	0,00	98,50	98,50
TRATAMIENTO Y ELIMINACION DE RESIDUOS, S.A.	AYUNTAMIENTO DE BARCELONA	58,64	0,00	58,64	58,64
	ENTIDAD METROPOLITANA DE SERVICIOS HIDRAULICOS Y TRATAMIENTO DE RESIDUOS	41,36	0,00	41,36	41,36
		-----	-----	-----	-----
		100,00	0,00	100,00	100,00
TRIBUTOS 2000, S.L.	AYUNTAMIENTO DE MARBELLA	90,00	0,00	90,00	90,00
	CONTROL DE SERVICIOS LOCALES, S.L.	10,00	0,00	10,00	10,00
		-----	-----	-----	-----
		100,00	0,00	100,00	100,00
TRIBUTOS ESTEPONA XXI, S.L.	AYUNTAMIENTO DE ESTEPONA	90,00	0,00	90,00	90,00
TROPICANA 2000, S.L.	EVENTOS 2000, S.L.	80,00	0,00	80,00	80,00
	PLANEAMIENTO 2000, S.L.	10,00	0,00	10,00	10,00
	COMPRAS 2000, S.L.	10,00	0,00	10,00	10,00
		-----	-----	-----	-----
		100,00	0,00	100,00	100,00
TURISMO 2000, S.L.	AYUNTAMIENTO DE MARBELLA	90,00	0,00	90,00	90,00
	CONTROL DE SERVICIOS LOCALES, S.L.	10,00	0,00	10,00	10,00
		-----	-----	-----	-----

EMPRESA PARTICIPADA	TITULAR DE LA PARTICIPACIÓN	% Nominal	% Efectivo Estatal	% Efectivo Territorial	% Efectivo Público Total
		100,00	0,00	100,00	100,00
TURISMO EN MARBELLA, S.A.	CONTRATAS 2000, S.L.	97,20	0,00	97,20	97,20
TURISMO ETA GARAPEN AJENTZIA, S.A.	AYUNTAMIENTO DE OÑATE	100,00	0,00	100,00	100,00
UNIDAD ALIMENTARIA DE VALLADOLID, S.A.	AYUNTAMIENTO DE VALLADOLID	51,00	0,00	51,00	51,00
URBANIZADORA MUNICIPAL, S.A. (7)	AYUNTAMIENTO DE MURCIA	53,30	0,00	53,30	53,30
	REGION DE MURCIA	22,98	0,00	22,98	22,98
		-----	-----	-----	-----
		76,28	0,00	76,28	76,28
URBANIZADORA TARIFEÑA, S.A.	AYUNTAMIENTO DE TARIFA	100,00	0,00	100,00	100,00
URNIETA ERAIKI, S.A.	AYUNTAMIENTO DE URNIETA	100,00	0,00	100,00	100,00
VAPOR UNIVERSITARI, S.L.	FOMENT DE TERRASSA, S.A.	99,60	0,00	99,60	99,60
	EGARVIA, S.A.	0,40	0,00	0,40	0,40
		-----	-----	-----	-----
		100,00	0,00	100,00	100,00
VIVENDES DE GIRONA, S.A.	AYUNTAMIENTO DE GERONA	71,43	0,00	71,43	71,43
VIVEROS ABEDUL, S.L.	AYUNTAMIENTO DE ALCÁZAR DE SAN JUAN	100,00	0,00	100,00	100,00
VIVIENDAS DE ADEJE, S.A.	AYUNTAMIENTO DE ADEJE	100,00	0,00	100,00	100,00
VIVIENDAS MUNICIPALES DE CORDOBA, S.A.	AYUNTAMIENTO DE CORDOBA	100,00	0,00	100,00	100,00

<b>EMPRESA PARTICIPADA</b>	<b>TITULAR DE LA PARTICIPACIÓN</b>	<b>% Nominal</b>	<b>% Efectivo Estatal</b>	<b>% Efectivo Territorial</b>	<b>% Efectivo Público Total</b>
VIVIENDAS MUNICIPALES DE SABADELL, S.A.	AYUNTAMIENTO DE SABADELL	100,00	0,00	100,00	100,00
VIVIENDAS MUNICIPALES DE SANTA CRUZ DE TENERIFE, S.A	AYUNTAMIENTO DE SANTA CRUZ DE TENERIFE	100,00	0,00	100,00	100,00
VIVIENDAS MUNICIPALES, S.C.	AYUNTAMIENTO DE BILBAO	59,37	0,00	59,37	59,37
ZARAGOZA DEPORTE MUNICIPAL, S.A.	AYUNTAMIENTO DE ZARAGOZA	100,00	0,00	100,00	100,00
ZULOIL SUMINISTROS, S.L.	AYUNTAMIENTO DE MARBELLA	100,00	0,00	100,00	100,00
ZUMAIA LANTZEN, S.A.	AYUNTAMIENTO DE ZUMAYA	100,00	0,00	100,00	100,00

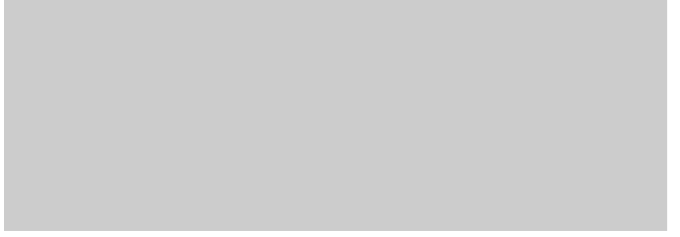

**6. PARTICIPACIONES EN EMPRESAS  
PRIVADAS**

## 6.1. PARTICIPACIONES MINORITARIAS DEL S.P.E. ESTATAL

EMPRESA PARTICIPADA	TITULAR DE LA PARTICIPACIÓN	% Nominal	% Efectivo Estatal
A.E.I.E. EUROPHAR	AUTORIDAD PORTUARIA DE VALENCIA	33,33	33,33
A.I.E GERSA EN LIQUIDACION	EMPRESA PARA LA GESTION DE RESIDUOS INDUSTRIALES, S.A.	35,00	35,00
A.I.E. COGENERACION SERPIS	IZAR CONSTRUCCIONES NAVALES, S.A.	17,50	17,50
A.I.E. ENUSA-ENWESA	ENUSA INDUSTRIAS AVANZADAS, S.A.	50,00	50,00
A.I.E. GESINTAL EN LIQUIDACION	EMPRESA PARA LA GESTION DE RESIDUOS INDUSTRIALES, S.A.	45,00	45,00
A.I.E. MARPOL CANTABRIA	EMPRESA PARA LA GESTION DE RESIDUOS INDUSTRIALES, S.A.	50,00	50,00
ABN AMRO	CONSORCIO DE COMPENSACION DE SEGUROS	0,01	0,01
ACCIONA	MUSINI, S. A. DE SEGUROS Y REASEGUROS	0,02	0,02
	MUSINI VIDA, S.A. DE SEGUROS Y REASEGUROS	0,00	0,00
		-----	-----
		0,02	0,02
ACEASA	SOCIEDAD PARA EL DESARROLLO INDUSTRIAL DE CASTILLA-LA MANCHA, S.A.	45,00	22,95
ACEITES BORGES CADIZ, S.L	CONSORCIO DE LA ZONA FRANCA DE CÁDIZ	25,00	25,00
ACERALIA, CORPORACION SIDERURGICA, S.A.	MUSINI, S. A. DE SEGUROS Y REASEGUROS	0,02	0,02
	INDUSTRIAL RE, S.A.	0,00	0,00
	MUSINI VIDA, S.A. DE SEGUROS Y REASEGUROS	0,00	0,00
		-----	-----



EMPRESA PARTICIPADA	TITULAR DE LA PARTICIPACIÓN	% Nominal	% Efectivo Estatal
		0,02	0,02
ACERINOX	MUSINI, S. A. DE SEGUROS Y REASEGUROS	0,14	0,14
	CONSORCIO DE COMPENSACION DE SEGUROS	0,08	0,08
	MUSINI VIDA, S.A. DE SEGUROS Y REASEGUROS	0,00	0,00
		-----	-----
		0,22	0,22
ACP	SOCIEDAD PARA EL DESARROLLO INDUSTRIAL DE ARAGON, S.A.	12,05	6,15
ACS	MUSINI, S. A. DE SEGUROS Y REASEGUROS	0,02	0,02
	MUSINI VIDA, S.A. DE SEGUROS Y REASEGUROS	0,00	0,00
		-----	-----
		0,02	0,02
AEROCALI, S.A. (COLOMBIA)	AENA DESARROLLO INTERNACIONAL, S.A.	33,34	33,34
AERONAUTICA PANAMERICANA S.A. DE C.V.	SOCIEDAD PARA LAS ENSEÑANZAS AERONAUTICAS CIVILES, S.A.	40,00	40,00
AEROPUERTOS DEL CARIBE, S.A.	AENA DESARROLLO INTERNACIONAL, S.A.	40,00	40,00
AEROPUERTOS MEXICANOS DEL PACIFICO, S.A.	AENA DESARROLLO INTERNACIONAL, S.A.	25,50	25,50
AFRIFOGA	GRUPO EMPRESARIAL ENCE, S.A.	0,00	0,00
AGENCIA MARTIMA TRANSHISPANICA	AGENCIA SCHEMBRI, S.A.	42,50	40,48
AGRASTUR	GRUPO EMPRESARIAL ENCE, S.A.	0,00	0,00

<b>EMPRESA PARTICIPADA</b>	<b>TITULAR DE LA PARTICIPACIÓN</b>	<b>% Nominal</b>	<b>% Efectivo Estatal</b>
AGROALIVARERA SAN COSME Y SAN DAMIAN,CSA	EXPASA AGRICULTURA Y GANADERÍA, S.A.	0,00	0,00
AGROMETZER, S.A.	SOCIEDAD PARA EL DESARROLLO INDUSTRIAL DE CASTILLA-LA MANCHA, S.A.	30,40	15,50
AGROSEGUROS	CONSORCIO DE COMPENSACION DE SEGUROS	12,50	12,50
AGUAS DE BARCELONA	CONSORCIO DE COMPENSACION DE SEGUROS	0,13	0,13
	MUSINI, S. A. DE SEGUROS Y REASEGUROS	0,01	0,01
	MUSINI VIDA, S.A. DE SEGUROS Y REASEGUROS	0,00	0,00
		-----	-----
		0,14	0,14
AGUILAS RESIDENCIAL	RED NACIONAL DE FERROCARRILES ESPAÑOLES	40,00	40,00
AGYCA ASTURIAS, SA	SOCIEDAD PARA EL DESARROLLO DE LAS COMARCAS MINERAS	16,00	8,02
AIR MILES ESPAÑA, S.A.	IBERIA, LINEAS AEREAS DE ESPAÑA, S.A.	20,00	10,79
AIR PLUS COMP. JERSEY	IBERIA, LINEAS AEREAS DE ESPAÑA, S.A.	10,80	5,83
AIRLINES TARIFF PUBLISHING	IBERIA, LINEAS AEREAS DE ESPAÑA, S.A.	4,24	2,29
ALAZOR INVERSIONES, S.A.	EMPRESA NACIONAL DE AUTOPISTAS, S.A.	11,66	11,66
ALBAIDA RECURSOS NATURALES S.A.	EMPRESA DE TRANSFORMACION AGRARIA, S.A.	50,00	50,00
ALCASA	SOCIEDAD PARA EL DESARROLLO INDUSTRIAL DE ARAGON, S.A.	5,88	3,00
ALCATEL	CONSORCIO DE COMPENSACION DE SEGUROS	0,01	0,01

<b>EMPRESA PARTICIPADA</b>	<b>TITULAR DE LA PARTICIPACIÓN</b>	<b>% Nominal</b>	<b>% Efectivo Estatal</b>
ALCOAR	SOCIEDAD PARA EL DESARROLLO INDUSTRIAL DE ARAGON, S.A.	10,00	5,10
ALFIL LOGISTICS	RED NACIONAL DE FERROCARRILES ESPAÑOLES	40,00	40,00
ALISTONADOS DE MADERA, S.A.	HULLERAS DEL NORTE S.A.	15,00	15,00
ALLARLUZ	INSTITUTO PARA LA DIVERSIFICACION Y AHORRO DE LA ENERGIA	8,66	8,66
ALTADIS	CONSORCIO DE COMPENSACION DE SEGUROS	0,27	0,27
	MUSINI, S. A. DE SEGUROS Y REASEGUROS	0,01	0,01
	MUSINI VIDA, S.A. DE SEGUROS Y REASEGUROS	0,00	0,00
		-----	-----
		0,28	0,28
AMADEUS	MUSINI, S. A. DE SEGUROS Y REASEGUROS	0,00	0,00
	MUSINI VIDA, S.A. DE SEGUROS Y REASEGUROS	0,00	0,00
		-----	-----
		0,00	0,00
AMADEUS ARGENTINA S.A.	AEROLINEAS ARGENTINAS S.A.	20,00	18,35
AMADEUS GLOBAL TRAVEL	IBERIA, LINEAS AEREAS DE ESPAÑA, S.A.	27,92	15,06
AMPER, S.A.	CONSORCIO DE COMPENSACION DE SEGUROS	0,50	0,50
ANDES HOLDING, B.V.	SOCIEDAD ESTATAL DE PARTICIPACIONES INDUSTRIALES	42,00	42,00
ANDORRANA DE CAJAS DE CARTON ONDULADO	SOCIEDAD PARA EL DESARROLLO INDUSTRIAL DE ARAGON, S.A.	7,97	4,06

<b>EMPRESA PARTICIPADA</b>	<b>TITULAR DE LA PARTICIPACIÓN</b>	<b>% Nominal</b>	<b>% Efectivo Estatal</b>
ANDORRANA DEL CARTON ONDULADO	SOCIEDAD PARA EL DESARROLLO INDUSTRIAL DE ARAGON, S.A.	7,97	4,06
ANOM SIEMENS AG	INDUSTRIAL RE, S.A.	0,00	0,00
AOL	INDUSTRIAL RE, S.A.	0,00	0,00
APANDA DE ARTES GRAFICAS, S.A.	FONDICO FONDO DE CAPITAL RIESGO	38,28	38,28
APIARY ANIMATION, S.L.	FONDICO FONDO DE CAPITAL RIESGO	30,00	30,00
ARAGONESA DE AVALES, SOCIEDAD DE GARANTÍA RECÍPROCA (3)	DIRECCIÓN GENERAL DEL PATRIMONIO DEL ESTADO	0,50	0,50
ARAGONESA DEL VIENTO, S.A.	INSTITUTO PARA LA DIVERSIFICACION Y AHORRO DE LA ENERGIA	40,00	40,00
ARCO DUPLO, S.A.	COMERCIAL DEL FERROCARRIL, S.A.	30,43	30,43
ARENAS Y GRAVAS ARAGON	SOCIEDAD PARA EL DESARROLLO INDUSTRIAL DE ARAGON, S.A.	12,50	6,38
ARIDOS Y AGLOMERADOS DE PLASENCIA, S.A.	SOCIEDAD PARA EL DESARROLLO INDUSTRIAL DE EXTREMADURA, S.A.	14,48	9,02
ARQUITEL	SOCIEDAD PARA EL DESARROLLO INDUSTRIAL DE ARAGON, S.A.	5,00	2,55
ASOCIACION MIXTA DE COMPENSACION DEL POLIGONO VALLE DE GUIMAR (5)	S. E. P. E.S. ENTIDAD PUBLICA EMPRESARIAL DE SUELO	30,00	30,00
ASSICURAZIONE GENERALI	CONSORCIO DE COMPENSACION DE SEGUROS	0,01	0,01
AST.DE ING.Y CONSULTORIA INTERNAC. S.A.	SOCIEDAD ASTURIANA DE DIVERSIFICACIÓN MINERA, S.A.	20,00	20,00
ASTINE, S.A.	VIGO ACTIVO SOCIEDAD DE CAPITAL RIESGO, S.A.	26,83	21,65
ASTUR BILDUNG, S.L.	HULLERAS DEL NORTE S.A.	49,00	49,00
ASTURIANA ZINC	MUSINI, S. A. DE SEGUROS Y REASEGUROS	0,05	0,05

EMPRESA PARTICIPADA	TITULAR DE LA PARTICIPACIÓN	% Nominal	% Efectivo Estatal
AUMAR	MUSINI, S. A. DE SEGUROS Y REASEGUROS	0,08	0,08
	MUSINI VIDA, S.A. DE SEGUROS Y REASEGUROS	0,00	0,00
		-----	-----
		0,08	0,08
AUREA ASEGURADORA DE GARANTÍAS, S.A.	COMPAÑIA ESPAÑOLA DE SEGUROS DE CREDITO A LA EXPORTACION, S.A.	20,00	10,10
AUTO-AMKEY, S.A.	SOCIEDAD PARA EL DESARROLLO INDUSTRIAL DE CASTILLA-LA MANCHA, S.A.	29,41	15,00
AUTOPISTA CONCESIONARIA ESPAÑOLA	MUSINI, S. A. DE SEGUROS Y REASEGUROS	0,03	0,03
	MUSINI VIDA, S.A. DE SEGUROS Y REASEGUROS	0,00	0,00
		-----	-----
		0,03	0,03
AUTOPISTAS DE NAVARRA, S.A. (2) .	EMPRESA NACIONAL DE AUTOPISTAS, S.A.	50,00	50,00
AVENTIS	CONSORCIO DE COMPENSACION DE SEGUROS	0,01	0,01
AXA-UAP	CONSORCIO DE COMPENSACION DE SEGUROS	0,01	0,01
	INDUSTRIAL RE, S.A.	0,00	0,00
		-----	-----
		0,01	0,01
AZUCARERA EBRO AGRICOLAS, S.A.	ALIMENTOS Y ACEITES, S.A.	3,38	3,38
BABCOCK ANGOLEÑA	BABCOCK WILCOX ESPAÑOLA, S.A.	9,00	9,00
BABCOCK MOZAMBIQUE	BABCOCK WILCOX ESPAÑOLA, S.A.	9,00	9,00

<b>EMPRESA PARTICIPADA</b>	<b>TITULAR DE LA PARTICIPACIÓN</b>	<b>% Nominal</b>	<b>% Efectivo Estatal</b>
BACOLSA	SOCIEDAD PARA EL DESARROLLO INDUSTRIAL DE ARAGON, S.A.	6,15	3,14
BANCO ANDALUCÍA	MUSINI, S. A. DE SEGUROS Y REASEGUROS	0,00	0,00
BANCO ARABE ESPAÑOL, S.A. (ARES BANK)	SOCIEDAD ESTATAL DE PARTICIPACIONES INDUSTRIALES	7,33	7,33
BANCO COMERCIAL OCCIDENTAL, S.A.	RUMASA, S.A.	0,00	0,00
BANCO POPULAR	MUSINI, S. A. DE SEGUROS Y REASEGUROS	0,09	0,09
	CONSORCIO DE COMPENSACION DE SEGUROS	0,02	0,02
	INDUSTRIAL RE, S.A.	0,00	0,00
	MUSINI VIDA, S.A. DE SEGUROS Y REASEGUROS	0,00	0,00
		-----	-----
		0,11	0,11
BANCO VALENCIA	MUSINI, S. A. DE SEGUROS Y REASEGUROS	0,00	0,00
BANKINTER	CONSORCIO DE COMPENSACION DE SEGUROS	0,03	0,03
	MUSINI, S. A. DE SEGUROS Y REASEGUROS	0,02	0,02
	MUSINI VIDA, S.A. DE SEGUROS Y REASEGUROS	0,00	0,00
		-----	-----
		0,05	0,05
BANOREAL	RED NACIONAL DE FERROCARRILES ESPAÑOLES	40,00	40,00
BAQUEIRA BERET	DIRECCIÓN GENERAL DEL PATRIMONIO DEL ESTADO	0,38	0,38

<b>EMPRESA PARTICIPADA</b>	<b>TITULAR DE LA PARTICIPACIÓN</b>	<b>% Nominal</b>	<b>% Efectivo Estatal</b>
BARCELONA AIRPORT CARGO AIE	CENTROS LOGISTICOS AEROPORTUARIOS, S.A.	22,00	22,00
	CENTRO INTERMODAL DE LOGISTICA, S.A.	12,00	12,00
		-----	-----
		34,00	34,00
BARCELONA REGIONAL, S.A.(9)	AEROPUERTOS ESPAÑOLES Y NAVEGACION AEREA	11,76	11,76
	AUTORIDAD PORTUARIA DE BARCELONA	11,76	11,76
		-----	-----
		23,52	23,52
BARCELONA TECNOLOGIA, S.A.	EMPRESA NACIONAL DE INNOVACION, S.A.	16,80	16,80
BARNATRON, S.A.	MOLYPHARMA, S.A.	40,00	34,00
BASF	CONSORCIO DE COMPENSACION DE SEGUROS	0,01	0,01
BAYER	CONSORCIO DE COMPENSACION DE SEGUROS	0,01	0,01
BBVA	CONSORCIO DE COMPENSACION DE SEGUROS	0,06	0,06
BEXCARTERA	DIRECCIÓN GENERAL DEL PATRIMONIO DEL ESTADO	23,80	23,80
	MUSINI, S. A. DE SEGUROS Y REASEGUROS	5,58	5,48
		-----	-----
		29,38	29,28
BIC-EURONOVA, S.A. (8) .	DIRECCIÓN GENERAL DEL PATRIMONIO DEL ESTADO	28,57	28,57
BILBAO RIA 2000, S.A. (3) .	S. E. P. E.S. ENTIDAD PUBLICA EMPRESARIAL DE SUELO	25,00	25,00

EMPRESA PARTICIPADA	TITULAR DE LA PARTICIPACIÓN	% Nominal	% Efectivo Estatal
	RED NACIONAL DE FERROCARRILES ESPAÑOLES	10,00	10,00
	AUTORIDAD PORTUARIA DE BILBAO	10,00	10,00
	FERROCARRILES DE VIA ESTRECHA	5,00	5,00
		-----	-----
		50,00	50,00
BIOMASA DE EXTREMADURA, S.L.	SOCIEDAD PARA EL DESARROLLO INDUSTRIAL DE EXTREMADURA, S.A.	25,00	15,57
BIOMASA DEL PIRINEO S.A.	INSTITUTO PARA LA DIVERSIFICACION Y AHORRO DE LA ENERGIA	15,00	15,00
BIONET EUROPA S.L.	INSTITUTO PARA LA DIVERSIFICACION Y AHORRO DE LA ENERGIA	25,00	25,00
BK. OF AMÉRICA C	INDUSTRIAL RE, S.A.	0,00	0,00
BNP	MUSINI, S. A. DE SEGUROS Y REASEGUROS	0,02	0,02
	CONSORCIO DE COMPENSACION DE SEGUROS	0,00	0,00
	MUSINI VIDA, S.A. DE SEGUROS Y REASEGUROS	0,00	0,00
		-----	-----
		0,02	0,02
BODALEX, S.A.	SOCIEDAD PARA EL DESARROLLO INDUSTRIAL DE CASTILLA-LA MANCHA, S.A.	25,00	12,75
BODEGAS OREMUS KFT	COMPAÑIA ESPAÑOLA DE FINANCIACION DEL DESARROLLO COFIDES, S.A.	7,70	4,70
BRITISH TELECOM	INDUSTRIAL RE, S.A.	0,00	0,00
BSCH	CONSORCIO DE COMPENSACION DE SEGUROS	0,05	0,05



EMPRESA PARTICIPADA	TITULAR DE LA PARTICIPACIÓN	% Nominal	% Efectivo Estatal
	MUSINI, S. A. DE SEGUROS Y REASEGUROS	0,01	0,01
	FUNDACIÓN LÁZARO GALDIANO	0,00	0,00
	MUSINI VIDA, S.A. DE SEGUROS Y REASEGUROS	0,00	0,00
		-----	-----
		0,06	0,06
CACESA	IBERIA, LINEAS AEREAS DE ESPAÑA, S.A.	75,00	40,46
CADEFER	RED NACIONAL DE FERROCARRILES ESPAÑOLES	30,00	30,00
CADESA	IZAR CONSTRUCCIONES NAVALES, S.A.	0,00	0,00
CALCULO Y TRATAMIENTO DE LA INFORMACION	COMPAÑIA ESPAÑOLA DE SEGUROS DE CREDITO A LA EXPORTACION, S.A.	0,00	0,00
CAMARA MINERA	HULLERAS DEL NORTE S.A.	0,00	0,00
CAMESA	COMPAÑIA TRASMEDITERRANEA, S.A.	36,95	35,19
CAP GEMINI	INDUSTRIAL RE, S.A.	0,00	0,00
CARMEN LA COMIDA DE ESPAÑA 1991, S.A.	COMERCIAL DEL FERROCARRIL, S.A.	36,03	36,03
CARNES TOLEDO, S.A.	SOCIEDAD PARA EL DESARROLLO INDUSTRIAL DE CASTILLA-LA MANCHA, S.A.	26,70	13,62
CARPALUM, S.A.	SOCIEDAD PARA EL DESARROLLO INDUSTRIAL DE CASTILLA-LA MANCHA, S.A.	40,00	20,40
CARREFOUR	CONSORCIO DE COMPENSACION DE SEGUROS	0,01	0,01
CARTUJA 93, S.A. (3) .	SOCIEDAD ESTATAL DE GESTION DE ACTIVOS, S.A.	34,00	34,00

<b>EMPRESA PARTICIPADA</b>	<b>TITULAR DE LA PARTICIPACIÓN</b>	<b>% Nominal</b>	<b>% Efectivo Estatal</b>
CASINO GUICHARD-PERRACHO	INDUSTRIAL RE, S.A.	0,00	0,00
CASTILLO DE LA ARGUIJUELA, S.L.	SOCIEDAD PARA EL DESARROLLO INDUSTRIAL DE EXTREMADURA, S.A.	16,70	10,40
CASTING ROS, S.A.	SOCIEDAD PARA EL DESARROLLO INDUSTRIAL DE ARAGON, S.A.	3,70	1,89
CATALANA DE DISPENSACION, S.A.	MOLYPHARMA, S.A.	20,00	17,00
CATALANA OCCIDENTE	CONSORCIO DE COMPENSACION DE SEGUROS	0,08	0,08
CAUDAL HOBBY, SA	SOCIEDAD PARA EL DESARROLLO DE LAS COMARCAS MINERAS	33,33	16,71
CEAGA CLUSTER	CONSORCIO DE LA ZONA FRANCA DE VIGO	10,26	10,26
CEDONO, S.A.	FONDO EURO-ICO, FONDO DE CAPITAL RIESGO	22,56	22,56
	FONDICO FONDO DE CAPITAL RIESGO	12,92	12,92
		-----	-----
		35,48	35,48
CELESA	DIRECCIÓN GENERAL DEL PATRIMONIO DEL ESTADO	49,00	49,00
CELSA EICHHOFF, S.A.	FONDICO FONDO DE CAPITAL RIESGO	40,06	40,06
CENTRO ANDALUZ DE DIAGNOSTICO P.E.T.	MOLYPHARMA, S.A.	20,00	17,00
CENTRO ASISTENCIAL EURODENTAL, S.L.	VIGO ACTIVO SOCIEDAD DE CAPITAL RIESGO, S.A.	19,34	15,60
CENTRO DE EMPRESAS E INNOVACION DE BIZCAIA, S.A. (5)	ALTOS HORNOS DE VIZCAYA, S.A.	2,50	2,50
CENTRO DE EMPRESAS RIOTINTO, S.A.	PRERREDUCIDOS INTEGRADOS DEL SUROESTE DE ESPAÑA, S.A.	2,40	2,40

<b>EMPRESA PARTICIPADA</b>	<b>TITULAR DE LA PARTICIPACIÓN</b>	<b>% Nominal</b>	<b>% Efectivo Estatal</b>
CENTRO DE ESTUDIOS SOCIOECONOMICOS DE EXTREMADURA, S.A. (1)	SOCIEDAD PARA EL DESARROLLO INDUSTRIAL DE EXTREMADURA, S.A.	11,10	6,91
CENTRO DE TRANSFERENCIAS, S.A.	EMPRESA PARA LA GESTION DE RESIDUOS INDUSTRIALES, S.A.	30,00	30,00
CENTRO EUROPEO DE EMPRESAS E INNOVACION DE ARAGON, S.A. (3)	DIRECCIÓN GENERAL DEL PATRIMONIO DEL ESTADO	14,43	14,43
CENTRO GERONTOLOGICO ABLAÑA S.A.	SOCIEDAD ASTURIANA DE DIVERSIFICACIÓN MINERA, S.A.	23,99	23,99
CENTRO INTEGRADO DE MERCANCIAS DE SALAMANCA.	EXPRESS TRUCK, S.A.	10,20	8,16
CENTRO INVEST ZARAGOZA A	CONSORCIO DE COMPENSACION DE SEGUROS	4,16	4,16
CENTRO INVEST ZARAGOZA B	CONSORCIO DE COMPENSACION DE SEGUROS	4,16	4,16
CENTRO TECNOLOGICO DE MADRID, S.A. (2)	CONSEJO SUPERIOR DE INVESTIGACIONES CIENTIFICAS	30,00	30,00
CENTROS EUROPEOS DE EMPRESAS E INNOVACION DE CASTILLA Y LEON S.A. (3)	DIRECCIÓN GENERAL DEL PATRIMONIO DEL ESTADO	6,94	6,94
CEPAFESA	GRUPO EMPRESARIAL ENCE, S.A.	22,30	12,08
CEPSA	MUSINI, S. A. DE SEGUROS Y REASEGUROS	0,00	0,00
	MUSINI VIDA, S.A. DE SEGUROS Y REASEGUROS	0,00	0,00
		-----	-----
		0,00	0,00
CERAMICAS DE MIRA, S.L.	SOCIEDAD PARA EL DESARROLLO INDUSTRIAL DE CASTILLA-LA MANCHA, S.A.	40,40	20,60
CERCLE DEMPRESARIS STIBADORS PORTUARI, S.L.	COMPAÑIA TRASMEDITERRANEA, S.A.	7,14	6,80
CERERAIL AIE	RED NACIONAL DE FERROCARRILES ESPAÑOLES	25,00	25,00

<b>EMPRESA PARTICIPADA</b>	<b>TITULAR DE LA PARTICIPACIÓN</b>	<b>% Nominal</b>	<b>% Efectivo Estatal</b>
CHARTERTREN, S.A.	COMERCIAL DEL FERROCARRIL, S.A.	40,00	40,00
CHASE MANHATTAN	INDUSTRIAL RE, S.A.	0,00	0,00
CHOCOLATES DEL NORTE, SA	SOCIEDAD PARA EL DESARROLLO DE LAS COMARCAS MINERAS	37,50	18,80
CHRONOPOST EXPRESS ESPAÑA S.A.	ENTIDAD PÚBLICA EMPRESARIAL CORREOS Y TELEGRAFOS	50,00	50,00
CHUPA CHUPS MEXICO, S.A. DE C.V.	COMPAÑIA ESPAÑOLA DE FINANCIACION DEL DESARROLLO COFIDES, S.A.	22,91	13,98
CIA. DE EXTINCION GENERAL DE INCENDIOS, S.A.	AENA DESARROLLO INTERNACIONAL, S.A.	15,00	15,00
CINTURON VERDE DE OVIEDO, S.A. (9) .	S. E. P. E.S. ENTIDAD PUBLICA EMPRESARIAL DE SUELO	25,00	25,00
	FERROCARRILES DE VIA ESTRECHA	17,00	17,00
	RED NACIONAL DE FERROCARRILES ESPAÑOLES	8,00	8,00
		-----	-----
		50,00	50,00
CIUDAD INDUSTRIAL VALLE DEL NALON, S.A. (2)	SOCIEDAD PARA EL DESARROLLO DE LAS COMARCAS MINERAS	15,80	7,92
CIUDAD UNIVERSITARIA DE VIGO S.A.	CONSORCIO DE LA ZONA FRANCA DE VIGO	20,00	20,00
CLUB DE CAMPO VILLA MADRID, S.A. (8) .	DIRECCIÓN GENERAL DEL PATRIMONIO DEL ESTADO	24,50	24,50
CLUB EL CANDADO, S.A.	RUMASA, S.A.	0,00	0,00
CLUB FINANCIERO	AUTOPISTAS DEL ATLANTICO CONCESIONARIA ESPAÑOLA, S.A.	0,00	0,00
CLUB FINANCIERO ATLANTICO	INDUSTRIAS MECANICAS DEL NOROESTE, S.A.	0,00	0,00

<b>EMPRESA PARTICIPADA</b>	<b>TITULAR DE LA PARTICIPACIÓN</b>	<b>% Nominal</b>	<b>% Efectivo Estatal</b>
CLUB FINANCIERO DE VIGO	CONSORCIO DE LA ZONA FRANCA DE VIGO	0,23	0,23
	AUTORIDAD PORTUARIA DE VIGO	0,00	0,00
		-----	-----
		0,23	0,23
CLUB FINANCIERO GENOVA	IBERIA, LINEAS AEREAS DE ESPAÑA, S.A.	0,07	0,04
	MUSINI, S. A. DE SEGUROS Y REASEGUROS	0,04	0,04
	EMPRESA NACIONAL DE AUTOPISTAS, S.A.	0,00	0,00
		-----	-----
		0,11	0,08
CLUB MIRASIERRA, S.A.	RUMASA, S.A.	0,00	0,00
CLUB TIEMPO LIBRE	IBERIA, LINEAS AEREAS DE ESPAÑA, S.A.	18,74	10,11
COFIR	MUSINI, S. A. DE SEGUROS Y REASEGUROS	0,00	0,00
COFRUTOS, S.A.	FONDICO FONDO DE CAPITAL RIESGO	19,63	19,63
COMBIBERIA	RED NACIONAL DE FERROCARRILES ESPAÑOLES	25,00	25,00
COMINAK	ENUSA INDUSTRIAS AVANZADAS, S.A.	10,00	10,00
COMISMAR	MUSINI, S. A. DE SEGUROS Y REASEGUROS	1,27	1,25
COMPAÑIA DE SALVAMENTOS Y RESCATES AERO-MARITIMOS, S.A.	REMOLQUES MARITIMOS, S.A.	50,00	50,00
COMPAÑIA EUROPEA DE COSPELES S.A.	FABRICA NACIONAL DE MONEDA Y TIMBRE- REAL CASA DE LA MONEDA	50,00	50,00

EMPRESA PARTICIPADA	TITULAR DE LA PARTICIPACIÓN	% Nominal	% Efectivo Estatal
COMPONENTES ELECTRICOS	FERROCARRILES DE VIA ESTRECHA	0,00	0,00
COMUNIDAD DE AGUAS "POZO LA QUINTA" (6)	POLIGONO INDUSTRIAL DE GRANADILLA, PARQUE TECNOLOGICO DE TENERIFE	82,19	42,74
CONCASA	COMPAÑIA TRASMEDITERRANEA, S.A.	0,00	0,00
CONCESION DE LOS LAGOS, S.A.	EMPRESA NACIONAL DE AUTOPISTAS, S.A.	11,90	11,90
CONFRANC 2000	RED NACIONAL DE FERROCARRILES ESPAÑOLES	20,00	20,00
CONSORCIO DE OBRAS Y SERVICIOS DE LA OFICINA DE ARMONIZACION DEL MERCADO INTERIOR (3)	OFICINA ESPAÑOLA DE PATENTES Y MARCAS	50,00	50,00
CONSORCIO DEPOSITO FRANCO DE CARTAGENA (2)	AUTORIDAD PORTUARIA DE CARTAGENA	36,00	36,00
CONST. NUCLEARES INMOB. BILBAINA	BABCOCK WILCOX ESPAÑOLA, S.A.	0,00	0,00
CONSTRUCC.MECANICAS URUEÑA S.A.	SOCIEDAD ASTURIANA DE DIVERSIFICACIÓN MINERA, S.A.	21,07	21,07
CONSTRUCCIONES E INGENIERIA, S.A.	RUMASA, S.A.	0,00	0,00
CONSTRUCCIONES METALICAS MEXICANAS, COMENSA S.A. DE C.V.	COMPAÑIA ESPAÑOLA DE FINANCIACION DEL DESARROLLO COFIDES, S.A.	31,86	19,44
CONTE RAIL, S.A.	RED NACIONAL DE FERROCARRILES ESPAÑOLES	46,00	46,00
	PUERTOS DEL ESTADO	4,00	4,00
		-----	-----
		50,00	50,00
CORCHOS DEL OESTE, S.L.	SOCIEDAD PARA EL DESARROLLO INDUSTRIAL DE EXTREMADURA, S.A.	16,50	10,28
CORCHOS Y TAPONES DE ANDALUCIA, S.A.(9)	LA ALMORAIMA, S.A.	0,20	0,20

<b>EMPRESA PARTICIPADA</b>	<b>TITULAR DE LA PARTICIPACIÓN</b>	<b>% Nominal</b>	<b>% Efectivo Estatal</b>
CORNELLO INTERNACIONAL, S.A.	EMPRESA NACIONAL SANTA BARBARA DE INDUSTRIAS MILITARES, S.A.	39,00	39,00
CORPORACION FINANCIERA ALBA	CONSORCIO DE COMPENSACION DE SEGUROS	0,06	0,06
	MUSINI, S. A. DE SEGUROS Y REASEGUROS	0,03	0,03
	MUSINI VIDA, S.A. DE SEGUROS Y REASEGUROS	0,00	0,00
	-----	-----	-----
		0,09	0,09
CORPORACION MAPFRE	CONSORCIO DE COMPENSACION DE SEGUROS	0,02	0,02
CORSEVILLA	LA ALMORAIMA, S.A.	1,00	1,00
CORTEFIEL	MUSINI VIDA, S.A. DE SEGUROS Y REASEGUROS	0,00	0,00
CREDIT CONTROL, S.A. SERVICIOS DE INFORMACIÓN CREDITICIA	COMPAÑIA ESPAÑOLA DE SEGUROS DE CREDITO A LA EXPORTACION, S.A.	15,00	7,58
CRÉDITO I .SEGURO	MUSINI, S. A. DE SEGUROS Y REASEGUROS	3,94	3,87
CREDITO Y CAUCION	CONSORCIO DE COMPENSACION DE SEGUROS	45,13	45,13
CREUERS DEL PORT DE BARCELONA, S.A.	COMPAÑIA TRASMEDITERRANEA, S.A.	23,00	21,91
	AUTORIDAD PORTUARIA DE BARCELONA	20,00	20,00
	-----	-----	-----
		43,00	41,91
CRILASER, S.A.	CENTRO PARA EL DESARROLLO TECNOLOGICO INDUSTRIAL	8,57	8,57
CULTIVOS ENERGETICOS DE CASTILLA S.A.	INSTITUTO PARA LA DIVERSIFICACION Y AHORRO DE LA ENERGIA	20,00	20,00

EMPRESA PARTICIPADA	TITULAR DE LA PARTICIPACIÓN	% Nominal	% Efectivo Estatal
DAIMLERCHRYSLER	CONSORCIO DE COMPENSACION DE SEGUROS	0,00	0,00
DEHESA SERRANA, S.A.	SOCIEDAD PARA EL DESARROLLO INDUSTRIAL DE EXTREMADURA, S.A.	9,10	5,67
DELAFRIO, S.A.	SOCIEDAD PARA EL DESARROLLO INDUSTRIAL DE CASTILLA-LA MANCHA, S.A.	35,60	18,16
DEPORTE Y MONTAÑA, S.A. (3)	DIRECCIÓN GENERAL DEL PATRIMONIO DEL ESTADO	0,73	0,73
DEPORTIVO SANTA ANA, S.A.	S. E. P. E.S. ENTIDAD PUBLICA EMPRESARIAL DE SUELO	48,75	48,75
DESARROLLO INMOBILIARIO	RED NACIONAL DE FERROCARRILES ESPAÑOLES	40,00	40,00
DESARROLLOS ENERGETICOS DE LA BAHIA DE CADIZ, S.A	SOCIEDAD GENERAL DE LA BAHÍA DE CÁDIZ, S.A.	10,00	10,00
DEUTSCHE BANK	CONSORCIO DE COMPENSACION DE SEGUROS	0,01	0,01
DEUTSCHE TELEKOM	CONSORCIO DE COMPENSACION DE SEGUROS	0,00	0,00
DIDIMEX S.A. DE C.V.	COMPAÑÍA ESPAÑOLA DE FINANCIACION DEL DESARROLLO COFIDES, S.A.	30,00	18,31
DIMENSION, APLICACIÓN DE PINTURAS, SA	SOCIEDAD PARA EL DESARROLLO DE LAS COMARCAS MINERAS	42,86	21,49
DISEÑANDO S.L.	SOCIEDAD GENERAL DE LA BAHÍA DE CÁDIZ, S.A.	50,00	50,00
DOMAL AGROQUIMICA S.L.	MINAS DE ALMADEN Y ARRAYANES, S.A.	50,00	50,00
DREAM FRUITS, S.A.	SOCIEDAD PARA EL DESARROLLO INDUSTRIAL DE CASTILLA-LA MANCHA, S.A.	21,40	10,91
E. ON	CONSORCIO DE COMPENSACION DE SEGUROS	0,01	0,01
EADS B.V.	SOCIEDAD ESTATAL DE PARTICIPACIONES INDUSTRIALES	8,50	8,50
EADS N.V.	SOCIEDAD ESTATAL DE PARTICIPACIONES INDUSTRIALES	5,54	5,54



<b>EMPRESA PARTICIPADA</b>	<b>TITULAR DE LA PARTICIPACIÓN</b>	<b>% Nominal</b>	<b>% Efectivo Estatal</b>
ECOCARBURANTES ESPAÑOLES, S.A.	INSTITUTO PARA LA DIVERSIFICACION Y AHORRO DE LA ENERGIA	4,91	4,91
ECOLUBE, S.A.	EMPRESA PARA LA GESTION DE RESIDUOS INDUSTRIALES, S.A.	10,00	10,00
ECONOMATO PONTELCO	GRUPO EMPRESARIAL ENCE, S.A.	0,00	0,00
ECOTALLERES DEL CAUDAL, S.A.	HULLERAS DEL NORTE S.A.	20,80	20,80
ECOTIPOS DE ARANJUEZ, S.L.	EXPASA AGRICULTURA Y GANADERÍA, S.A.	40,00	40,00
EDICION GLOBAL ONLINE, S.A.	FONDICO FONDO DE CAPITAL RIESGO	10,00	10,00
	FONDO EURO-ICO, FONDO DE CAPITAL RIESGO	10,00	10,00
		-----	-----
		20,00	20,00
EDICIONES CONICA, S.A.	RUMASA, S.A.	1,39	1,39
EDIFICADORA ESPAÑOLA, S.A.	RUMASA, S.A.	0,00	0,00
ELCOGAS	BABCOCK WILCOX ESPAÑOLA, S.A.	2,50	2,50
ELECTROQUIMICA DE HERNANI, S.A.	ELECTROQUIMICA DEL NOROESTE, S.A.	5,29	2,86
ELIPSOS INTERNACIONAL	RED NACIONAL DE FERROCARRILES ESPAÑOLES	50,00	50,00
EMPRESA DE ALUMBRADO ELECTRICO DE CEUTA, S.A.	FUNDACIÓN LÁZARO GALDIANO	11,70	11,70
EMPRESA LOGISTICA DE CARGA AEREA S.A. ELCA	CARGOSUR, S.A. COMPAÑIA EXPLOTACION AVIONES CARGUEROS	50,00	26,98
ENDESA, S.A.	SOCIEDAD ESTATAL DE PARTICIPACIONES INDUSTRIALES	2,95	2,95

EMPRESA PARTICIPADA	TITULAR DE LA PARTICIPACIÓN	% Nominal	% Efectivo Estatal
	MUSINI, S. A. DE SEGUROS Y REASEGUROS	0,08	0,08
	CONSORCIO DE COMPENSACION DE SEGUROS	0,07	0,07
	MUSINI VIDA, S.A. DE SEGUROS Y REASEGUROS	0,00	0,00
		-----	-----
		3,10	3,10
ENEL	CONSORCIO DE COMPENSACION DE SEGUROS	0,00	0,00
ENERGIAS ALCARREÑAS ALTERNATIVAS S.A.	INSTITUTO PARA LA DIVERSIFICACION Y AHORRO DE LA ENERGIA	30,00	30,00
ENERGÍAS RENOVABLES DE LEVANTE, S.A.	INSTITUTO PARA LA DIVERSIFICACION Y AHORRO DE LA ENERGIA	45,00	45,00
ENI	CONSORCIO DE COMPENSACION DE SEGUROS	0,01	0,01
EOLICA VALLE DEL EBRO	SOCIEDAD PARA EL DESARROLLO INDUSTRIAL DE ARAGON, S.A.	5,00	2,55
EPA.	AGENCIA EFE, S.A.	0,00	0,00
EQUANT NV	INDUSTRIAL RE, S.A.	0,00	0,00
EQUICOSA	MERCADOS CENTRALES DE ABASTECIMIENTO, S.A.	50,00	50,00
EQUIPOS INDUSTRIALES Y MEDIO AMBIENTE, SA	SOCIEDAD PARA EL DESARROLLO DE LAS COMARCAS MINERAS	24,00	12,03
ESCUELA DE NEGOCIOS Y COMERCIO DE CÁDIZ, S.A.	CONSORCIO DE LA ZONA FRANCA DE CÁDIZ	16,23	16,23
ESPAÑOLA DE CONSTRUCCIONES METALICAS, SA	RUMASA, S.A.	0,00	0,00
ESTACIONAMIENTO Y SERVICIOS EXTREMEÑOS, S.A.	SOCIEDAD PARA EL DESARROLLO INDUSTRIAL DE EXTREMADURA, S.A.	30,00	18,68

<b>EMPRESA PARTICIPADA</b>	<b>TITULAR DE LA PARTICIPACIÓN</b>	<b>% Nominal</b>	<b>% Efectivo Estatal</b>
ESTACIONAMIENTOS DE ZONA	COMERCIAL DEL FERROCARRIL, S.A.	50,00	50,00
ESTADIO OLIMPICO DE SEVILLA, S.A.(3)	INFRAESTRUCTURAS Y EQUIPAMIENTOS HISPALENSES, S.A.	25,00	21,25
ESTAMPACIONES MARTINEZ, S.A.	FONDICO FONDO DE CAPITAL RIESGO	6,46	6,46
	FONDO EURO-ICO, FONDO DE CAPITAL RIESGO	6,46	6,46
		-----	-----
		12,92	12,92
ESTEBAN ESPUÑA, S.A.	FONDICO FONDO DE CAPITAL RIESGO	19,11	19,11
EUCALIPTO DE PONTEVEDRA, S.A.	NORTE FORESTAL, S.A.	44,00	23,83
EUROCABLE 2000	SOCIEDAD PARA EL DESARROLLO INDUSTRIAL DE ARAGON, S.A.	5,22	2,66
EURODENTAL DIVISIÓN LABORATORIO, S.L.	VIGO ACTIVO SOCIEDAD DE CAPITAL RIESGO, S.A.	25,00	20,17
EURODIF	ENUSA INDUSTRIAS AVANZADAS, S.A.	11,11	11,11
EURODISPLAY, S.A.	CENTRO PARA EL DESARROLLO TECNOLÓGICO INDUSTRIAL	49,00	49,00
EUROFIMA	RED NACIONAL DE FERROCARRILES ESPAÑOLES	5,22	5,22
EUROFORUM-ESCORIAL, S.A.	SOCIEDAD ESTATAL DE PARTICIPACIONES INDUSTRIALES	0,23	0,23
EUROGALICIA	GRUPO EMPRESARIAL ENCE, S.A.	14,70	7,96
EURONEWS	ENTE PUBLICO DE RADIOTELEVISION ESPAÑOLA	23,12	23,12
EUROPISTAS	MUSINI, S. A. DE SEGUROS Y REASEGUROS	0,02	0,02

<b>EMPRESA PARTICIPADA</b>	<b>TITULAR DE LA PARTICIPACIÓN</b>	<b>% Nominal</b>	<b>% Efectivo Estatal</b>
EUSKOMODAL	INGENIERIA Y ECONOMIA DEL TRANSPORTE, S.A.	5,00	5,00
	AUTORIDAD PORTUARIA DE PASAJES	3,50	3,50
		-----	-----
		8,50	8,50
EXHIBIT, UNIVERSAL DE SERVICIOS LA CARTUJA	SOCIEDAD ESTATAL DE PARTICIPACIONES INDUSTRIALES	46,68	46,68
EXPLOTACIONES GANADERAS DEL NORTE, S.A. (EGANORSA)	HULLERAS DEL NORTE S.A.	49,00	49,00
EXPLOTACIONES LA TORRE, S.L.	EXPASA AGRICULTURA Y GANADERÍA, S.A.	34,00	34,00
EXPORTADORA EXTREMEÑA DE OLIVAS, S.L.	SOCIEDAD PARA EL DESARROLLO INDUSTRIAL DE EXTREMADURA, S.A.	31,95	19,90
EXTREMEÑA DE ESMALTES Y BARNICES, S.L.	SOCIEDAD PARA EL DESARROLLO INDUSTRIAL DE EXTREMADURA, S.A.	5,81	3,62
F.C.CONSULTING & TRADING GROUP	SOCIEDAD PARA EL DESARROLLO INDUSTRIAL DE ARAGON, S.A.	14,95	7,62
FACHADAS Y ESTRUCTURAS PREFABRIC.S.A.	SOCIEDAD ASTURIANA DE DIVERSIFICACIÓN MINERA, S.A.	15,11	15,11
FACTORIA DE INICIATIVAS INTERNET FI2, S.A.	FONDICO FONDO DE CAPITAL RIESGO	5,05	5,05
	FONDO EURO-ICO, FONDO DE CAPITAL RIESGO	2,16	2,16
		-----	-----
		7,21	7,21
FCA. DE ARMAS DE LA CORUÑA, S.A.	EMPRESA NACIONAL SANTA BARBARA DE INDUSTRIAS MILITARES, S.A.	30,00	30,00
FCA. ESPAÑOLA BALASTROS ELECTRO., S.A.	EMPRESA NACIONAL SANTA BARBARA DE INDUSTRIAS MILITARES, S.A.	27,00	27,00
	FONDICO FONDO DE CAPITAL RIESGO	20,00	20,00
		-----	-----

<b>EMPRESA PARTICIPADA</b>	<b>TITULAR DE LA PARTICIPACIÓN</b>	<b>% Nominal</b>	<b>% Efectivo Estatal</b>
		47,00	47,00
FEI	INSTITUTO DE CREDITO OFICIAL	0,28	0,28
FERRALLAS FEYMA S.A.	SOCIEDAD ASTURIANA DE DIVERSIFICACIÓN MINERA, S.A.	25,00	25,00
FERRE PLANA, S.A.	FONDICO FONDO DE CAPITAL RIESGO	15,29	15,29
	FONDO EURO-ICO, FONDO DE CAPITAL RIESGO	9,96	9,96
		-----	-----
		25,25	25,25
FERROVIAL	CONSORCIO DE COMPENSACION DE SEGUROS	0,11	0,11
	MUSINI, S. A. DE SEGUROS Y REASEGUROS	0,01	0,01
	MUSINI VIDA, S.A. DE SEGUROS Y REASEGUROS	0,00	0,00
		-----	-----
		0,12	0,12
FESTIVAL INTERNACIONAL DE CINE DE SAN SEBASTIAN, S.A. (3) .	INSTITUTO DE LA CINEMATOGRAFÍA Y ARTES AUDIOVISUALES	25,00	25,00
FIDENAVIX	ACENOR, S.A.	0,01	0,01
FOCOEX - ACTEMSA AND PARTNERS, LLC	EXPANSION EXTERIOR, S.A.	34,00	27,88
FOMENTO DE CONSTRUCCIONES Y CONTRATAS	CONSORCIO DE COMPENSACION DE SEGUROS	0,03	0,03
	MUSINI, S. A. DE SEGUROS Y REASEGUROS	0,02	0,02
	MUSINI VIDA, S.A. DE SEGUROS Y REASEGUROS	0,00	0,00
		-----	-----

<b>EMPRESA PARTICIPADA</b>	<b>TITULAR DE LA PARTICIPACIÓN</b>	<b>% Nominal</b>	<b>% Efectivo Estatal</b>
		0,05	0,05
FOMENTO DE INICIATIVAS CORDOBESAS, SOCIEDAD DE CAPITAL RIESGO, S.A.	DIRECCIÓN GENERAL DEL PATRIMONIO DEL ESTADO	12,86	12,86
FORTIS	CONSORCIO DE COMPENSACION DE SEGUROS	0,01	0,01
FRIOVIVO, SA	SOCIEDAD PARA EL DESARROLLO DE LAS COMARCAS MINERAS	25,00	12,54
FRIOYA, S.A.	VIGO ACTIVO SOCIEDAD DE CAPITAL RIESGO, S.A.	13,12	10,59
FUJITSU LTD	INDUSTRIAL RE, S.A.	0,00	0,00
FUNDACION ELCO	AUTOPISTAS DEL ATLANTICO CONCESIONARIA ESPAÑOLA, S.A.	0,00	0,00
FUNDACIÓN PARA LA PROMOCIÓN DEL PUERTO DE ALICANTE	AUTORIDAD PORTUARIA DE ALICANTE	12,82	12,82
FUNDACION PATRIMONIO INDUS. SAGUNTO	AUTORIDAD PORTUARIA DE VALENCIA	0,98	0,98
FUNDACION PROVIGO	CONSORCIO DE LA ZONA FRANCA DE VIGO	10,00	10,00
G.M.V. COLOR, S.A.	VIGO ACTIVO SOCIEDAD DE CAPITAL RIESGO, S.A.	41,96	33,85
G.T.E. GENERAL TEXTIL ESPAÑA, S.A.	INMOBILIARIA DE PROMOCIONES Y ARRIENDOS, S.A.	48,50	48,50
GAS NATURAL	CONSORCIO DE COMPENSACION DE SEGUROS	0,06	0,06
	MUSINI, S. A. DE SEGUROS Y REASEGUROS	0,04	0,04
	MUSINI VIDA, S.A. DE SEGUROS Y REASEGUROS	0,00	0,00
		-----	-----
		0,10	0,10

<b>EMPRESA PARTICIPADA</b>	<b>TITULAR DE LA PARTICIPACIÓN</b>	<b>% Nominal</b>	<b>% Efectivo Estatal</b>
GE ENUSA NUCLEAR FUEL, S.A.	ENUSA INDUSTRIAS AVANZADAS, S.A.	49,00	49,00
GED CAPITAL DEVELOPMENT, S.A.	FONDICO FONDO DE CAPITAL RIESGO	4,37	4,37
GED EASTERN FUND I LTD.	FONDICO FONDO DE CAPITAL RIESGO	10,04	10,04
GERIATRICOS EXTREMEÑOS, S.A.	SOCIEDAD PARA EL DESARROLLO INDUSTRIAL DE EXTREMADURA, S.A.	32,67	20,35
GESTION URBANISTICA DE BALEARES, S.A.(3)	S. E. P. E.S. ENTIDAD PUBLICA EMPRESARIAL DE SUELO	5,33	5,33
GESTIÓN DE ACEITES USADOS DE ARAGÓN, S.L.	EMPRESA PARA LA GESTION DE RESIDUOS INDUSTRIALES, S.A.	50,00	50,00
GESTO I SERVEIS TRADE CENTER, S.A.	WORLD TRADE CENTER BARCELONA, S.A.	55,00	37,42
GIMENO ELABORADOS CARNICOS, S.A.	EMPRESA NACIONAL DE INNOVACION, S.A.	4,90	4,90
GITSA	CONSORCIO DE COMPENSACION DE SEGUROS	6,33	6,33
GLOBALCOM INSA, S.A.	INGENIERIA Y SERVICIOS AEROESPACIALES, S.A.	50,00	50,00
GOLDMAN SACHS	INDUSTRIAL RE, S.A.	0,00	0,00
GOLDMAN SACHS TEC.	INDUSTRIAL RE, S.A.	0,00	0,00
GOOD-RUBER	SOCIEDAD PARA EL DESARROLLO INDUSTRIAL DE ARAGON, S.A.	6,66	3,40
GRAFICAS BURGOS, S.A.	FONDICO FONDO DE CAPITAL RIESGO	24,61	24,61
GRAFICAS EUJOA, SA	SOCIEDAD PARA EL DESARROLLO DE LAS COMARCAS MINERAS	20,00	10,03
GRAN TELESCOPIO CANARIAS, S.A. (2)	DIRECCIÓN GENERAL DEL PATRIMONIO DEL ESTADO	50,00	50,00
GRUPO DRAGADOS	CONSORCIO DE COMPENSACION DE SEGUROS	0,14	0,14

<b>EMPRESA PARTICIPADA</b>	<b>TITULAR DE LA PARTICIPACIÓN</b>	<b>% Nominal</b>	<b>% Efectivo Estatal</b>
	MUSINI, S. A. DE SEGUROS Y REASEGUROS	0,09	0,09
	MUSINI VIDA, S.A. DE SEGUROS Y REASEGUROS	0,00	0,00
		-----	-----
		0,23	0,23
GRUPO HIMEXSA TECNOAGUA,S.L.	SOCIEDAD PARA EL DESARROLLO INDUSTRIAL DE EXTREMADURA, S.A.	5,08	3,16
GUADALCO	EXPASA AGRICULTURA Y GANADERÍA, S.A.	0,00	0,00
GUARDERIA PARCHIS	SOCIEDAD PARA EL DESARROLLO INDUSTRIAL DE EXTREMADURA, S.A.	30,77	19,16
HELISOLD IBERICA, S.A.	BABCOCK WILCOX ESPAÑOLA, S.A.	42,40	42,40
HERLOBE MOLDURAS Y RECUBRIMIENTOS, S.A.	SOCIEDAD PARA EL DESARROLLO INDUSTRIAL DE CASTILLA-LA MANCHA, S.A.	27,30	13,92
HERRAMIENTAS FINANCIERAS DE ASESORAMIENTO, S.A.	FONDICO FONDO DE CAPITAL RIESGO	3,10	3,10
	FONDO EURO-ICO, FONDO DE CAPITAL RIESGO	1,33	1,33
		-----	-----
		4,43	4,43
HIDROASTUR, S.A.	INSTITUTO PARA LA DIVERSIFICACION Y AHORRO DE LA ENERGIA	25,00	25,00
HIDROCANTABRICO	MUSINI, S. A. DE SEGUROS Y REASEGUROS	0,05	0,05
	MUSINI VIDA, S.A. DE SEGUROS Y REASEGUROS	0,00	0,00
		-----	-----
		0,05	0,05
HIDRODELTA, S.A.	INSTITUTO PARA LA DIVERSIFICACION Y AHORRO DE LA ENERGIA	10,00	10,00



<b>EMPRESA PARTICIPADA</b>	<b>TITULAR DE LA PARTICIPACIÓN</b>	<b>% Nominal</b>	<b>% Efectivo Estatal</b>
HIDROELECTRICA DE LA HORADADA	GRUAS Y UTILLAJES, S.A.	15,26	15,26
HIDROELECTRICA PLACENTINA, S.A.	SOCIEDAD PARA EL DESARROLLO INDUSTRIAL DE EXTREMADURA, S.A.	22,50	14,01
HILATURAS VICTORIANO PUIGDEMONT, S.A.	FONDICO FONDO DE CAPITAL RIESGO	27,27	27,27
HISPASAT, S.A.	SOCIEDAD ESTATAL DE PARTICIPACIONES INDUSTRIALES	8,21	8,21
	CENTRO PARA EL DESARROLLO TECNOLÓGICO INDUSTRIAL	2,05	2,05
		-----	-----
		10,26	10,26
HIT RAIL BV	RED NACIONAL DE FERROCARRILES ESPAÑOLES	8,70	8,70
HORMIGONES LA ESTRELLA DE OLLONIEGO SA	SOCIEDAD ASTURIANA DE DIVERSIFICACIÓN MINERA, S.A.	35,00	35,00
HORTALIZAS Y PLANTAS DE ASTURIAS, S.A.	HULLERAS DEL NORTE S.A.	25,49	25,49
	REICASTRO, S.A.	10,00	5,10
		-----	-----
		35,49	30,59
HOSPITAL CLINICO Y PROVINCIAL DE BARCELONA (6) .	ESTADO	44,00	44,00
HYPOVEREINSBANK	CONSORCIO DE COMPENSACION DE SEGUROS	0,01	0,01
IBER PROYECTOS	INGENIERIA Y ECONOMIA DEL TRANSPORTE, S.A.	5,30	5,30
IBER-RAIL, S.A.	RED NACIONAL DE FERROCARRILES ESPAÑOLES	33,00	33,00
	COMPAÑIA TRASMEDITERRANEA, S.A.	16,00	15,24
		-----	-----

<b>EMPRESA PARTICIPADA</b>	<b>TITULAR DE LA PARTICIPACIÓN</b>	<b>% Nominal</b>	<b>% Efectivo Estatal</b>
		49,00	48,24
IBERBOSQUE, S.A.	IBERSILVA, S.A.	16,00	8,66
IBERBUS AGUSTINA LTD	IBERIA, LINEAS AEREAS DE ESPAÑA, S.A.	40,00	21,58
IBERBUS ARENAL LMT	IBERIA, LINEAS AEREAS DE ESPAÑA, S.A.	40,00	21,58
IBERBUS BEATRIZ LTD	IBERIA, LINEAS AEREAS DE ESPAÑA, S.A.	40,00	21,58
IBERBUS CHACEL LMT	IBERIA, LINEAS AEREAS DE ESPAÑA, S.A.	40,00	21,58
IBERBUS CONCHA LMT	IBERIA, LINEAS AEREAS DE ESPAÑA, S.A.	40,00	21,58
IBERBUS EMILIA LTD	IBERIA, LINEAS AEREAS DE ESPAÑA, S.A.	40,00	21,58
IBERBUS JUANA INES LTS	IBERIA, LINEAS AEREAS DE ESPAÑA, S.A.	45,45	24,52
IBERBUS MARIA MOLINA	IBERIA, LINEAS AEREAS DE ESPAÑA, S.A.	45,45	24,52
IBERBUS MARIA PITA	IBERIA, LINEAS AEREAS DE ESPAÑA, S.A.	45,45	24,52
IBERBUS ROSALIA LMT	IBERIA, LINEAS AEREAS DE ESPAÑA, S.A.	40,00	21,58
IBERBUS TERESA LTD	IBERIA, LINEAS AEREAS DE ESPAÑA, S.A.	40,00	21,58
IBERDROLA	MUSINI, S. A. DE SEGUROS Y REASEGUROS	0,04	0,04
	CONSORCIO DE COMPENSACION DE SEGUROS	0,01	0,01
	FUNDACIÓN LÁZARO GALDIANO	0,00	0,00
	MUSINI VIDA, S.A. DE SEGUROS Y REASEGUROS	0,00	0,00

EMPRESA PARTICIPADA	TITULAR DE LA PARTICIPACIÓN	% Nominal	% Efectivo Estatal
		-----	-----
		0,05	0,05
IBERIA MEXICO	IBERIA, LINEAS AEREAS DE ESPAÑA, S.A.	90,00	48,56
IBERSWISS CATERING	IBERIA, LINEAS AEREAS DE ESPAÑA, S.A.	70,00	37,77
ILI IBEROAMERICA S.A.	CENTRO INTERMODAL DE LOGISTICA, S.A.	49,00	49,00
IMACEL, S.A.	IBERSILVA, S.A.	50,00	27,08
INARENAS	RED NACIONAL DE FERROCARRILES ESPAÑOLES	40,00	40,00
INDEXTRA, S.L.	SOCIEDAD PARA EL DESARROLLO INDUSTRIAL DE EXTREMADURA, S.A.	22,22	13,84
INDRA	MUSINI, S. A. DE SEGUROS Y REASEGUROS	0,01	0,01
	MUSINI VIDA, S.A. DE SEGUROS Y REASEGUROS	0,00	0,00
		-----	-----
		0,01	0,01
INDUSTRIAS MURTRA, S.A.	FONDICO FONDO DE CAPITAL RIESGO	8,70	8,70
	FONDO EURO-ICO, FONDO DE CAPITAL RIESGO	4,35	4,35
		-----	-----
		13,05	13,05
INEROX, S.L.	SOCIEDAD PARA EL DESARROLLO INDUSTRIAL DE EXTREMADURA, S.A.	20,00	12,46
INFOPORT VALENCIA, S.A.	AUTORIDAD PORTUARIA DE VALENCIA	40,00	40,00
INFORMACION ECONOMICA, S.A.	COMPAÑIA ESPAÑOLA DE SEGUROS DE CREDITO A LA EXPORTACION, S.A.	60,00	30,31

<b>EMPRESA PARTICIPADA</b>	<b>TITULAR DE LA PARTICIPACIÓN</b>	<b>% Nominal</b>	<b>% Efectivo Estatal</b>
INFUN, S.A.	FONDICO FONDO DE CAPITAL RIESGO	7,50	7,50
INGENIERIA Y GESTION DE MONTAJE, S.A.	BABCOCK MONTAJES, S.A.	33,33	33,33
INGENIERIA Y SISTEMAS DE GESTIÓN DE AUTOPISTAS, S.A.	EMPRESA NACIONAL DE AUTOPISTAS, S.A.	33,33	33,33
INICIADORA DE INFRAESTRUCTURAS, S.A.	EMPRESA NACIONAL DE AUTOPISTAS, S.A.	14,29	14,29
INICIATIVAS ECONOMICAS DE ALMERIA, S.C.R., S.A.	DIRECCIÓN GENERAL DEL PATRIMONIO DEL ESTADO	9,58	9,58
INICIATIVAS EMERITENSES	SOCIEDAD PARA EL DESARROLLO INDUSTRIAL DE EXTREMADURA, S.A.	11,11	6,92
INKOA DX, S.A.	SOCIEDAD PARA EL DESARROLLO INDUSTRIAL DE CASTILLA-LA MANCHA, S.A.	34,00	17,34
INMOBILIARIA COLONIAL	MUSINI, S. A. DE SEGUROS Y REASEGUROS	0,04	0,04
	MUSINI VIDA, S.A. DE SEGUROS Y REASEGUROS	0,00	0,00
		-----	-----
		0,04	0,04
INMOBILIARIA PARIS, S.A.	COMERCIAL DEL FERROCARRIL, S.A.	30,06	30,06
INNOVACION DE BEBIDAS, SA	SOCIEDAD PARA EL DESARROLLO DE LAS COMARCAS MINERAS	25,51	12,79
INRAESA	INSTITUTO PARA LA DIVERSIFICACION Y AHORRO DE LA ENERGIA	33,33	33,33
INTEGRA	INDUSTRIAL RE, S.A.	0,00	0,00
INTERCONTAINER IBERICA	RED NACIONAL DE FERROCARRILES ESPAÑOLES	46,00	46,00
INTERCONTAINER-INTERFRIGO	RED NACIONAL DE FERROCARRILES ESPAÑOLES	3,00	3,00

<b>EMPRESA PARTICIPADA</b>	<b>TITULAR DE LA PARTICIPACIÓN</b>	<b>% Nominal</b>	<b>% Efectivo Estatal</b>
INTERNATIONAL POST CORPORATION, U.A.	ENTIDAD PÚBLICA EMPRESARIAL CORREOS Y TELEGRAFOS	16,10	16,10
INVERASTURIAS I, F.I. CAPITAL-RIESGO	AHV-ENSIDESA CAPITAL, S.A.	30,00	30,00
INVERJAEN	DIRECCIÓN GENERAL DEL PATRIMONIO DEL ESTADO	5,68	5,68
INVERSEGUROS	MUSINI, S. A. DE SEGUROS Y REASEGUROS	8,33	8,18
	CONSORCIO DE COMPENSACION DE SEGUROS	8,33	8,33
		-----	-----
		16,66	16,51
INVESPLANT 2000, S.A.	SOCIEDAD PARA EL DESARROLLO INDUSTRIAL DE CASTILLA-LA MANCHA, S.A.	40,00	20,40
INVESTIGACIONES Y PROGRAMAS, S.A.	EMPRESA NACIONAL DE INNOVACION, S.A.	6,00	6,00
IRAUSA BOHEMIA A.S.	COMPAÑÍA ESPAÑOLA DE FINANCIACION DEL DESARROLLO COFIDES, S.A.	2,67	1,63
ISBA, SGR	DIRECCIÓN GENERAL DEL PATRIMONIO DEL ESTADO	0,88	0,88
ISONET	SOCIEDAD PARA EL DESARROLLO INDUSTRIAL DE ARAGON, S.A.	17,54	8,95
J. VILASECA, S.A.	FABRICA NACIONAL DE MONEDA Y TIMBRE- REAL CASA DE LA MONEDA	12,80	12,80
J.M.C. ARINAGA	S. E. P. E.S. ENTIDAD PUBLICA EMPRESARIAL DE SUELO	30,81	30,81
J.M.C. MONTE PIO	S. E. P. E.S. ENTIDAD PUBLICA EMPRESARIAL DE SUELO	2,30	2,30
JAMONES ARROYO, S.L.	SOCIEDAD PARA EL DESARROLLO INDUSTRIAL DE CASTILLA-LA MANCHA, S.A.	43,70	22,29
JDP UNIPHASE	INDUSTRIAL RE, S.A.	0,00	0,00

<b>EMPRESA PARTICIPADA</b>	<b>TITULAR DE LA PARTICIPACIÓN</b>	<b>% Nominal</b>	<b>% Efectivo Estatal</b>
JULIAN MARTIN, S.A.	FONDICO FONDO DE CAPITAL RIESGO	21,20	21,20
JUNTA MIXTA COMPENSACIÓN VA-262-JEREZ DE LA FRONTERA	S. E. P. E.S. ENTIDAD PUBLICA EMPRESARIAL DE SUELO	39,18	39,18
KEPERFIL, SA	SOCIEDAD PARA EL DESARROLLO DE LAS COMARCAS MINERAS	38,48	19,29
KPN	CONSORCIO DE COMPENSACION DE SEGUROS	0,04	0,04
LA FARGA CASANOVA, S.A.	ACENOR, S.A.	25,78	25,78
LABORATOIRES FHARMACEUTIQUES IBERMA	COMPAÑIA ESPAÑOLA DE FINANCIACION DEL DESARROLLO COFIDES, S.A.	37,14	22,67
LACADOS DEL MEDITERRANEO	SOCIEDAD PARA EL DESARROLLO INDUSTRIAL DE ARAGON, S.A.	8,50	4,34
LACADOS MEQUINENZA	SOCIEDAD PARA EL DESARROLLO INDUSTRIAL DE ARAGON, S.A.	13,33	6,80
LAESA	SOCIEDAD PARA EL DESARROLLO INDUSTRIAL DE ARAGON, S.A.	1,30	0,66
LEVANTINA DE GRANITOS CENTRO, S.A.	SOCIEDAD PARA EL DESARROLLO INDUSTRIAL DE CASTILLA-LA MANCHA, S.A.	32,50	16,58
LINASA CZ S.R.O.	COMPAÑIA ESPAÑOLA DE FINANCIACION DEL DESARROLLO COFIDES, S.A.	43,50	26,55
LOGISTA	MUSINI, S. A. DE SEGUROS Y REASEGUROS	0,06	0,06
	MUSINI VIDA, S.A. DE SEGUROS Y REASEGUROS	0,00	0,00
		-----	-----
		0,06	0,06
LONJA GIJON-MUSEL, S.A. (2)	AUTORIDAD PORTUARIA DE GIJON	46,27	46,27
LOS OLIVOS DE MERIDA, S.L.	SOCIEDAD PARA EL DESARROLLO INDUSTRIAL DE EXTREMADURA, S.A.	12,49	7,78

<b>EMPRESA PARTICIPADA</b>	<b>TITULAR DE LA PARTICIPACIÓN</b>	<b>% Nominal</b>	<b>% Efectivo Estatal</b>
LUCENT TECHNOLOGIES	INDUSTRIAL RE, S.A.	0,00	0,00
LUZARO EFC, S.A.	EMPRESA NACIONAL DE INNOVACION, S.A.	4,70	4,70
MACBSA	COMPAÑIA TRASMEDITERRANEA, S.A.	9,07	8,64
MARGEN INDUSTRIAL Y LOGÍSTICA, S.A. (5)	AUTORIDAD PORTUARIA DE BILBAO	10,00	10,00
MARGRASAM	SOCIEDAD PARA EL DESARROLLO INDUSTRIAL DE EXTREMADURA, S.A.	1,25	0,78
MARINA PORT VELL, SA	AUTORIDAD PORTUARIA DE BARCELONA	9,36	9,36
MARINA BARCELONA'92, S.A.	AUTORIDAD PORTUARIA DE BARCELONA	11,73	11,73
MARÍTIMA TRANSPÁNICA DE SERVICIOS, S.A.	COMPAÑIA TRASMEDITERRANEA, S.A.	50,00	47,62
MATADERO FREXNENSE	SOCIEDAD PARA EL DESARROLLO INDUSTRIAL DE EXTREMADURA, S.A.	18,20	11,33
MC. LEAN, S.A. I.C.I.A.	COMPAÑIA ESPAÑOLA DE FINANCIACION DEL DESARROLLO COFIDES, S.A.	3,64	2,22
MCC DESARROLLO, S.P.E., S.A.	EMPRESA NACIONAL DE INNOVACION, S.A.	1,30	1,30
MERCADOS CENTRALES DE ABASTECIMIENTO DE ALICANTE, S.A. (8) .	MERCADOS CENTRALES DE ABASTECIMIENTO, S.A.	48,30	48,30
MERCADOS CENTRALES DE ABASTECIMIENTO DE BARCELONA, S.A. (9) .	MERCADOS CENTRALES DE ABASTECIMIENTO, S.A.	36,79	36,79
MERCADOS CENTRALES DE ABASTECIMIENTO DE BILBAO, S.A. (8) .	MERCADOS CENTRALES DE ABASTECIMIENTO, S.A.	38,90	38,90
MERCADOS CENTRALES DE ABASTECIMIENTO DE GRANADA, S.A. (8) .	MERCADOS CENTRALES DE ABASTECIMIENTO, S.A.	48,50	48,50
MERCADOS CENTRALES DE ABASTECIMIENTO DE JEREZ, S.A. (8) .	MERCADOS CENTRALES DE ABASTECIMIENTO, S.A.	48,60	48,60
MERCADOS CENTRALES DE ABASTECIMIENTO DE LEON, S.A. (8) .	MERCADOS CENTRALES DE ABASTECIMIENTO, S.A.	36,80	36,80

<b>EMPRESA PARTICIPADA</b>	<b>TITULAR DE LA PARTICIPACIÓN</b>	<b>% Nominal</b>	<b>% Efectivo Estatal</b>
MERCADOS CENTRALES DE ABASTECIMIENTO DE MADRID, S.A. (8) .	MERCADOS CENTRALES DE ABASTECIMIENTO, S.A.	48,63	48,63
MERCADOS CENTRALES DE ABASTECIMIENTO DE MURCIA, S.A. (8) .	MERCADOS CENTRALES DE ABASTECIMIENTO, S.A.	48,90	48,90
MERCADOS CENTRALES DE ABASTECIMIENTO DE PALMA DE MALLORCA, S.A. (8) .	MERCADOS CENTRALES DE ABASTECIMIENTO, S.A.	45,20	45,20
MERCADOS CENTRALES DE ABASTECIMIENTO DE PAMPLONA, S.A. (9) .	MERCADOS CENTRALES DE ABASTECIMIENTO, S.A.	40,00	40,00
MERCADOS CENTRALES DE ABASTECIMIENTO DE SALAMANCA, S.A. (8) .	MERCADOS CENTRALES DE ABASTECIMIENTO, S.A.	46,90	46,90
MERCADOS CENTRALES DE ABASTECIMIENTO DE SANTANDER, S.A. (8) .	MERCADOS CENTRALES DE ABASTECIMIENTO, S.A.	48,70	48,70
MERCADOS CENTRALES DE ABASTECIMIENTO DE SANTIAGO, S.A. (8).	MERCADOS CENTRALES DE ABASTECIMIENTO, S.A.	49,00	49,00
MERCADOS CENTRALES DE ABASTECIMIENTO DE SEVILLA, S.A. (8) .	MERCADOS CENTRALES DE ABASTECIMIENTO, S.A.	48,20	48,20
MERCADOS CENTRALES DE ABASTECIMIENTO DE TENERIFE, S.A. (6)	MERCADOS CENTRALES DE ABASTECIMIENTO, S.A.	40,70	40,70
MERCADOS CENTRALES DE ABASTECIMIENTO DE VALENCIA, S.A. (8) .	MERCADOS CENTRALES DE ABASTECIMIENTO, S.A.	48,80	48,80
MERCADOS CENTRALES DE ABASTECIMIENTO DE ZARAGOZA, S.A. (8) .	MERCADOS CENTRALES DE ABASTECIMIENTO, S.A.	48,80	48,80
METARNHEL, S.A.	SOCIEDAD PARA EL DESARROLLO INDUSTRIAL DE EXTREMADURA, S.A.	14,80	9,22
METAZINCO AISLANT, SA	SOCIEDAD PARA EL DESARROLLO DE LAS COMARCAS MINERAS	45,00	22,56
MICROSOFT	INDUSTRIAL RE, S.A.	0,00	0,00
MIDNIGHTSUN, S.L.	VIGO ACTIVO SOCIEDAD DE CAPITAL RIESGO, S.A.	40,00	32,27
MINICENTRAL DE PEQUERA	SOCIEDAD PARA EL DESARROLLO INDUSTRIAL DE ARAGON, S.A.	9,00	4,59
MINICENTRALES DEL TAJO, S.A.	INSTITUTO PARA LA DIVERSIFICACION Y AHORRO DE LA ENERGIA	20,00	20,00



<b>EMPRESA PARTICIPADA</b>	<b>TITULAR DE LA PARTICIPACIÓN</b>	<b>% Nominal</b>	<b>% Efectivo Estatal</b>
MOLDURERA CASTELLANA, S.A.	SOCIEDAD PARA EL DESARROLLO INDUSTRIAL DE CASTILLA-LA MANCHA, S.A.	42,10	21,47
MONESAL, S.A.	FONDICO FONDO DE CAPITAL RIESGO	21,82	21,82
	FONDO EURO-ICO, FONDO DE CAPITAL RIESGO	18,18	18,18
		-----	-----
		40,00	40,00
MONUMENTO MUELLE	AUTORIDAD PORTUARIA DE LA BAHIA DE ALGECIRAS	0,00	0,00
MOTOROLA	INDUSTRIAL RE, S.A.	0,00	0,00
MOUSSAHAMA	COMPAÑIA ESPAÑOLA DE FINANCIACION DEL DESARROLLO COFIDES, S.A.	15,36	9,37
MULTIPROPIETARIA GALLEGA, S.A.	FONDICO FONDO DE CAPITAL RIESGO	40,00	40,00
MUPRESPA	IZAR CONSTRUCCIONES NAVALES, S.A.	0,00	0,00
	HULLERAS DEL NORTE S.A.	0,00	0,00
	GRUPO EMPRESARIAL ENCE, S.A.	0,00	0,00
		-----	-----
		0,00	0,00
NACIONAL MOTOR, S.A.	FONDICO FONDO DE CAPITAL RIESGO	6,88	6,88
NATURENER S.A.	INSTITUTO PARA LA DIVERSIFICACION Y AHORRO DE LA ENERGIA	16,67	16,67
NAUTIC TARRAGONA, S.A.	AUTORIDAD PORTUARIA DE TARRAGONA	35,00	35,00
NAVALIPS, S.A.	ASTILLEROS ESPAÑOLES, S.A.	50,00	50,00

<b>EMPRESA PARTICIPADA</b>	<b>TITULAR DE LA PARTICIPACIÓN</b>	<b>% Nominal</b>	<b>% Efectivo Estatal</b>
NAVARRA DE SUELO INDUSTRIAL, S.A.(2)	S. E. P. E.S. ENTIDAD PUBLICA EMPRESARIAL DE SUELO	14,29	14,29
NAVICON, S.A.	COMPAÑIA TRASMEDITERRANEA, S.A.	50,00	47,62
NAVIERA AZNAR	COMPAÑIA TRASMEDITERRANEA, S.A.	0,00	0,00
NECSA	RED NACIONAL DE FERROCARRILES ESPAÑOLES	40,00	40,00
NECSOREN	RED NACIONAL DE FERROCARRILES ESPAÑOLES	40,00	40,00
NEWCOMAR, S.L.	SOCIEDAD ESTATAL DE PARTICIPACIONES INDUSTRIALES	20,00	20,00
NIJAR NATURA S.L.	EMPRESA DE TRANSFORMACION AGRARIA, S.A.	2,00	2,00
NOAMAR AIR HANDLING HOLDCO N.V.	IBERIA, LINEAS AEREAS DE ESPAÑA, S.A.	40,00	21,58
NOKIA	CONSORCIO DE COMPENSACION DE SEGUROS	0,00	0,00
NOMURA	INDUSTRIAL RE, S.A.	0,00	0,00
NORCAR, SA	SOCIEDAD PARA EL DESARROLLO DE LAS COMARCAS MINERAS	32,89	16,49
NORDIX, S.A.	FONDICO FONDO DE CAPITAL RIESGO	27,92	27,92
NORMOLYPHARMA, S.A.	MOLYPHARMA, S.A.	45,00	38,25
NORTEL NETWORKS	INDUSTRIAL RE, S.A.	0,00	0,00
NOVA ICARIA, S.A. EN LIQUIDACION	NISA HOL, S.A.	40,00	20,40
NOVAMOR,S.A.	EMPRESA NACIONAL PARA EL DESARROLLO DE LA INDUSTRIA ALIMENTARIA, S.A.	33,01	33,01
NUESTRA SEÑORA VIRGEN DE LA MONTAÑA, S.L	SOCIEDAD PARA EL DESARROLLO INDUSTRIAL DE EXTREMADURA, S.A.	32,05	19,96

<b>EMPRESA PARTICIPADA</b>	<b>TITULAR DE LA PARTICIPACIÓN</b>	<b>% Nominal</b>	<b>% Efectivo Estatal</b>
ONEWORLD MANAGEMENT COMPANY LTD	IBERIA, LINEAS AEREAS DE ESPAÑA, S.A.	7,30	3,94
ONLINE TRAVEL PORTA	IBERIA, LINEAS AEREAS DE ESPAÑA, S.A.	8,00	4,32
PALAU TECNOLOGIA CERAMICA, S.A.	SOCIEDAD PARA EL DESARROLLO INDUSTRIAL DE CASTILLA-LA MANCHA, S.A.	18,74	9,56
PANREAC QUIMICA, S.A.	FONDICO FONDO DE CAPITAL RIESGO	4,41	4,41
	FONDO EURO-ICO, FONDO DE CAPITAL RIESGO	4,41	4,41
		-----	-----
		8,82	8,82
PARC EOLIC BAIX EBRE, S.A.(2)	INSTITUTO PARA LA DIVERSIFICACION Y AHORRO DE LA ENERGIA	25,33	25,33
PARC TECNOLOGIC WTC CORNELLA, S.A.	WORLD TRADE CENTER BARCELONA, S.A.	9,00	6,12
PARQUE COMERCIAL LAS SALINAS, S.A.	CONSORCIO DE LA ZONA FRANCA DE CÁDIZ	50,00	50,00
PARQUE EMPRESARIAL DE CANTABRIA, S.L. (3)	INFOINVEST, S.A.	48,00	48,00
PARQUE EÓLICO ALTO DEL VOLTOYA, S.A.	INSTITUTO PARA LA DIVERSIFICACION Y AHORRO DE LA ENERGIA	7,50	7,50
PARQUE EOLICO ASCOY S.A.	INSTITUTO PARA LA DIVERSIFICACION Y AHORRO DE LA ENERGIA	18,50	18,50
PARQUE EOLICO DE MALPICA, S.A.	INSTITUTO PARA LA DIVERSIFICACION Y AHORRO DE LA ENERGIA	27,19	27,19
PARQUE EÓLICO MEDINA SIDONIA, S.A.	INSTITUTO PARA LA DIVERSIFICACION Y AHORRO DE LA ENERGIA	20,00	20,00
PARQUE EOLICO VALLE DEL EBRO, S.A.	INSTITUTO PARA LA DIVERSIFICACION Y AHORRO DE LA ENERGIA	24,00	24,00
PARQUE FAUNISTICO DE LOS PIRINEOS	SOCIEDAD PARA EL DESARROLLO INDUSTRIAL DE ARAGON, S.A.	9,09	4,64

<b>EMPRESA PARTICIPADA</b>	<b>TITULAR DE LA PARTICIPACIÓN</b>	<b>% Nominal</b>	<b>% Efectivo Estatal</b>
PARQUE MARITIMO DE SANTA CRUZ DE TENERIFE (8)	AUTORIDAD PORTUARIA DE SANTA CRUZ DE TENERIFE	50,00	50,00
PARQUES EOLICOS GAVIOTA, S.A. (2)	INSTITUTO PARA LA DIVERSIFICACION Y AHORRO DE LA ENERGIA	30,00	30,00
PATENTES FAC, S.A.	SOCIEDAD PARA EL DESARROLLO INDUSTRIAL DE CASTILLA-LA MANCHA, S.A.	28,10	14,33
PAUNI	SOCIEDAD PARA EL DESARROLLO INDUSTRIAL DE ARAGON, S.A.	3,75	1,91
PEQUEÑOS Y MEDIANOS ASTILLEROS S.A.	IZAR CONSTRUCCIONES NAVALES, S.A.	7,50	7,50
PFIZER INC	INDUSTRIAL RE, S.A.	0,00	0,00
PHILIPS	CONSORCIO DE COMPENSACION DE SEGUROS	0,01	0,01
PHOSPHATES DE FOSBUCRAA, S.A.	SOCIEDAD ESTATAL DE PARTICIPACIONES INDUSTRIALES	35,00	35,00
PLASTICOS Y CARTONAJES SANTA MARTA, S.A.	SOCIEDAD PARA EL DESARROLLO INDUSTRIAL DE EXTREMADURA, S.A.	6,25	3,89
PLUTON PARK, S.A.	VIGO ACTIVO SOCIEDAD DE CAPITAL RIESGO, S.A.	40,04	32,30
POLIGAS AMBIENTE, S.L.	INSTITUTO PARA LA DIVERSIFICACION Y AHORRO DE LA ENERGIA	15,00	15,00
PORTIC BARCELONA, S.A.	AUTORIDAD PORTUARIA DE BARCELONA	25,18	25,18
PRISA	CONSORCIO DE COMPENSACION DE SEGUROS	0,02	0,02
PROCED.CERAMICOS DE FUNDICION S.A.	SOCIEDAD ASTURIANA DE DIVERSIFICACIÓN MINERA, S.A.	32,00	32,00
PRODUCCIONES ENERGÉTICAS ASTURIANAS, S.L.	INSTITUTO PARA LA DIVERSIFICACION Y AHORRO DE LA ENERGIA	30,00	30,00
PRODUCTOS LA JARA	IBERSILVA, S.A.	8,00	4,33
PROEMAR	SOCIEDAD PARA EL DESARROLLO INDUSTRIAL DE ARAGON, S.A.	16,67	8,50

<b>EMPRESA PARTICIPADA</b>	<b>TITULAR DE LA PARTICIPACIÓN</b>	<b>% Nominal</b>	<b>% Efectivo Estatal</b>
PROFESIONALES DEL CAMPO, S.L.	EXPASA AGRICULTURA Y GANADERÍA, S.A.	40,00	40,00
PROMOCION Y DESARROLLO, S.A.	GRUAS Y UTILLAJES, S.A.	0,31	0,31
PROMOCION Y EXPLOTACION HIDRAULICA	GRUAS Y UTILLAJES, S.A.	43,00	43,00
PROMOCIONES EXTERIORES CANARIAS, S.A. (2) .	DIRECCIÓN GENERAL DEL PATRIMONIO DEL ESTADO	5,60	5,60
PROYDESA	SOCIEDAD PARA EL DESARROLLO INDUSTRIAL DE EXTREMADURA, S.A.	9,52	5,93
PROYEX TELECOM	SOCIEDAD PARA EL DESARROLLO INDUSTRIAL DE ARAGON, S.A.	20,00	10,20
PRYCA	CONSORCIO DE COMPENSACION DE SEGUROS	0,10	0,10
PSION PLC	INDUSTRIAL RE, S.A.	0,00	0,00
PUBLICIS GROUPE	INDUSTRIAL RE, S.A.	0,00	0,00
PUERTAS DOCAVI, S.A.	SOCIEDAD PARA EL DESARROLLO INDUSTRIAL DE CASTILLA-LA MANCHA, S.A.	23,73	12,10
PUERTAS VISEL S.A. DE C.V.	COMPAÑÍA ESPAÑOLA DE FINANCIACION DEL DESARROLLO COFIDES, S.A.	12,00	7,32
PUERTO RAIL	RED NACIONAL DE FERROCARRILES ESPAÑOLES	18,00	18,00
PUERTO SECO SANTANDER-EBRO, S.A.	AUTORIDAD PORTUARIA DE SANTANDER	12,50	12,50
RAESA	AEROPUERTOS ESPAÑOLES Y NAVEGACION AEREA	48,99	48,99
REAL	RED NACIONAL DE FERROCARRILES ESPAÑOLES	40,00	40,00
RECITERMIA, S.A.	EMPRESA PARA LA GESTION DE RESIDUOS INDUSTRIALES, S.A.	33,00	33,00
RECUPERACION DE ENERGIA, S.A.	INSTITUTO PARA LA DIVERSIFICACION Y AHORRO DE LA ENERGIA	33,00	33,00

<b>EMPRESA PARTICIPADA</b>	<b>TITULAR DE LA PARTICIPACIÓN</b>	<b>% Nominal</b>	<b>% Efectivo Estatal</b>
RED ELECTRICA DE ESPAÑA, S.A.	SOCIEDAD ESTATAL DE PARTICIPACIONES INDUSTRIALES	28,50	28,50
	CONSORCIO DE COMPENSACION DE SEGUROS	0,12	0,12
	MUSINI, S. A. DE SEGUROS Y REASEGUROS	0,00	0,00
		-----	-----
		28,62	28,62
REINTEGRA, S.A.	COMPAÑIA ESPAÑOLA DE SEGUROS DE CREDITO A LA EXPORTACION, S.A.	45,00	22,73
RENTAPEX	RED NACIONAL DE FERROCARRILES ESPAÑOLES	40,00	40,00
RENFOSUNA	RED NACIONAL DE FERROCARRILES ESPAÑOLES	40,00	40,00
RENFURBIS	RED NACIONAL DE FERROCARRILES ESPAÑOLES	40,00	40,00
REPRESENTACIONES MONTENEGRO, S.L	VIGO ACTIVO SOCIEDAD DE CAPITAL RIESGO, S.A.	26,81	21,63
REPSOL	CONSORCIO DE COMPENSACION DE SEGUROS	0,08	0,08
	MUSINI, S. A. DE SEGUROS Y REASEGUROS	0,03	0,03
	INDUSTRIAL RE, S.A.	0,00	0,00
	MUSINI VIDA, S.A. DE SEGUROS Y REASEGUROS	0,00	0,00
			-----
		0,11	0,11
REPSOL COMERCIAL PRODUCTOS PETROLIFEROS S.A.	REPSOL	100,00	0,11
RESIDENCIAL LANGA	RED NACIONAL DE FERROCARRILES ESPAÑOLES	40,00	40,00

<b>EMPRESA PARTICIPADA</b>	<b>TITULAR DE LA PARTICIPACIÓN</b>	<b>% Nominal</b>	<b>% Efectivo Estatal</b>
RESIDUOS DE MELILLA, S.A. (2).	EMPRESA PARA LA GESTION DE RESIDUOS INDUSTRIALES, S.A.	50,00	50,00
RIESGOS MEDIOAMBIENTALES	CONSORCIO DE COMPENSACION DE SEGUROS	3,62	3,62
RILLA, ALVAREZ Y LOPEZ, SA	SOCIEDAD PARA EL DESARROLLO DE LAS COMARCAS MINERAS	13,33	6,68
RIO HOSTERIA DECORACIÓN	SOCIEDAD PARA EL DESARROLLO INDUSTRIAL DE EXTREMADURA, S.A.	33,25	20,71
RIO TINTO FRUIT, S.A.	FONDICO FONDO DE CAPITAL RIESGO	9,22	9,22
RIOGLASS ASTUR S.A.	SOCIEDAD ASTURIANA DE DIVERSIFICACIÓN MINERA, S.A.	49,00	49,00
ROYAL AIR MAROC	IBERIA, LINEAS AEREAS DE ESPAÑA, S.A.	1,32	0,71
ROYAL DUTCH PETROL	CONSORCIO DE COMPENSACION DE SEGUROS	0,00	0,00
RWE	CONSORCIO DE COMPENSACION DE SEGUROS	0,01	0,01
S. B. APARCAMIENTOS, S.L.	EMPRESA NACIONAL DE INNOVACION, S.A.	22,50	22,50
S.A. DE ELECTRONICA SUBMARINA	SAES CAPITAL, S.A.	51,00	26,01
S.A. PLACENCIA DE LAS ARMAS	EMPRESA NACIONAL SANTA BARBARA DE INDUSTRIAS MILITARES, S.A.	1,00	1,00
SAINSEL	SAES CAPITAL, S.A.	50,00	25,50
SALVAMENTO MINAS	HULLERAS DEL NORTE S.A.	5,80	5,80
SAMAHI	RED NACIONAL DE FERROCARRILES ESPAÑOLES	26,00	26,00
SAN PAOLO	CONSORCIO DE COMPENSACION DE SEGUROS	0,01	0,01
SAVIA, S.A.	IBERIA, LINEAS AEREAS DE ESPAÑA, S.A.	66,00	35,61

EMPRESA PARTICIPADA	TITULAR DE LA PARTICIPACIÓN	% Nominal	% Efectivo Estatal
SCATI LABS	SOCIEDAD PARA EL DESARROLLO INDUSTRIAL DE ARAGON, S.A.	10,00	5,10
SDAD. RECUPERACION ARTESANIA RIOPAR, S.A.(5)	SOCIEDAD PARA EL DESARROLLO INDUSTRIAL DE CASTILLA-LA MANCHA, S.A.	44,40	22,64
SECREX, COMPAÑIA DE SEGUROS DE CREDITO Y GARANTIAS, S.A.	COMPAÑIA ESPAÑOLA DE SEGUROS DE CREDITO A LA EXPORTACION, S.A.	65,20	32,93
SEF VALLE DEL EBRO	SOCIEDAD PARA EL DESARROLLO INDUSTRIAL DE ARAGON, S.A.	10,73	5,47
SEGUREXPO DE COLOMBIA, S.A.	COMPAÑIA ESPAÑOLA DE SEGUROS DE CREDITO A LA EXPORTACION, S.A.	47,87	24,18
SEMAT	RED NACIONAL DE FERROCARRILES ESPAÑOLES	36,00	36,00
SERSONALON S.A.	SOCIEDAD ASTURIANA DE DIVERSIFICACIÓN MINERA, S.A.	36,36	36,36
SERVICIOS DOCUMENTALES DE ANDALUCIA, SL	CONSORCIO DE LA ZONA FRANCA DE CÁDIZ	50,00	50,00
SERVIPOORT ANDALUCÍA, S.A.	PORTEL SERVICIOS TELEMATICOS, S.A.	26,00	13,26
	AUTORIDAD PORTUARIA DE BAHIA DE CADIZ	13,00	13,00
	AUTORIDAD PORTUARIA DE SEVILLA	13,00	13,00
	CONSORCIO DE LA ZONA FRANCA DE CÁDIZ	1,00	1,00
		-----	-----
		53,00	40,26
SERVIPOORT CANARIAS, S.A.	PORTEL SERVICIOS TELEMATICOS, S.A.	25,09	12,80
	AUTORIDAD PORTUARIA DE SANTA CRUZ DE TENERIFE	14,40	14,40
	AUTORIDAD PORTUARIA DE LAS PALMAS	14,38	14,38
		-----	-----



EMPRESA PARTICIPADA	TITULAR DE LA PARTICIPACIÓN	% Nominal	% Efectivo Estatal
		53,87	41,58
SEVILLA SEED CAPITAL, SOCIEDAD DE CAPITAL RIESGO	SOCIEDAD ESTATAL DE GESTION DE ACTIVOS, S.A.	2,98	2,98
SIDERÚRGICA DEL TUBO SOLDADO, S.A.	GRUAS Y UTILLAJES, S.A.	43,00	43,00
SIEMENS AG	CONSORCIO DE COMPENSACION DE SEGUROS	0,01	0,01
SIRUSA	INSTITUTO PARA LA DIVERSIFICACION Y AHORRO DE LA ENERGIA	40,00	40,00
SISTEMAS DE PROTECCION DEL COMERCIO ELECTRONICO, S.A.	COMPAÑIA ESPAÑOLA DE SEGUROS DE CREDITO A LA EXPORTACION, S.A.	96,67	48,83
SISTEMAS DE REDUCCION ,S.A.	EMPRESA PARA LA GESTION DE RESIDUOS INDUSTRIALES, S.A.	40,00	40,00
SISTEMAS ELECTROMECCERTIFICADOS S.A.	SOCIEDAD ASTURIANA DE DIVERSIFICACIÓN MINERA, S.A.	24,00	24,00
SISTEMAS ENERGETICOS LA PLANA S.A.	INSTITUTO PARA LA DIVERSIFICACION Y AHORRO DE LA ENERGIA	10,00	10,00
SITA	IBERIA, LINEAS AEREAS DE ESPAÑA, S.A.	0,95	0,51
SITA TELECOM HOLDING	IBERIA, LINEAS AEREAS DE ESPAÑA, S.A.	0,55	0,30
SLISA	RED NACIONAL DE FERROCARRILES ESPAÑOLES	35,00	35,00
SOCIBER	IZAR CONSTRUCCIONES NAVALES, S.A.	50,00	50,00
SOCIEDAD AEROPORTUARIA DE LA COSTA, S.A.	AENA DESARROLLO INTERNACIONAL, S.A.	38,06	38,06
SOCIEDAD ANONIMA DE GESTION DEL CENTRO DE SUPERCOMPUTACION DE GALICIA (2)	CONSEJO SUPERIOR DE INVESTIGACIONES CIENTIFICAS	30,00	30,00
SOCIEDAD ASTURIANA DE ESTUDIOS ECONOMICOS E INDUSTRIALES, S.A. (2)	HULLERAS DEL NORTE S.A.	3,53	3,53
	EMPRESA NACIONAL SIDERURGICA, S.A.	3,53	3,53

<b>EMPRESA PARTICIPADA</b>	<b>TITULAR DE LA PARTICIPACIÓN</b>	<b>% Nominal</b>	<b>% Efectivo Estatal</b>
		-----	-----
		7,06	7,06
SOCIEDAD DE FOMENTO E INVERSIONES DE TENERIFE, S.A. (3)	AUTORIDAD PORTUARIA DE SANTA CRUZ DE TENERIFE	20,00	20,00
SOCIEDAD DE GARANTIAS DE CANARIAS, SOCIEDAD DE GARANTIAS RECIPROCAS, S.G.R.	DIRECCIÓN GENERAL DEL PATRIMONIO DEL ESTADO	1,49	1,49
SOCIEDAD DE GESTIÓN DE RECURSOS ENERGÉTICOS, S.A.	INSTITUTO PARA LA DIVERSIFICACION Y AHORRO DE LA ENERGIA	49,00	49,00
SOCIEDAD DE PROMOCION ECONOMICA DE GRAN CANARIA	AUTORIDAD PORTUARIA DE LAS PALMAS	41,75	41,75
SOCIEDAD DE PROMOCION Y EQUIPAMIENTO DEL SUELO DE LORCA (3)	S. E. P. E.S. ENTIDAD PUBLICA EMPRESARIAL DE SUELO	46,75	46,75
SOCIEDAD EOLICA DE ANDALUCIA, S.A.	INSTITUTO PARA LA DIVERSIFICACION Y AHORRO DE LA ENERGIA	6,67	6,67
SOCIEDAD EOLICA L'ENDERROCADA, S.A.	INSTITUTO PARA LA DIVERSIFICACION Y AHORRO DE LA ENERGIA	10,00	10,00
SOCIEDAD EOLICA LOS LANCES, S.A.	INSTITUTO PARA LA DIVERSIFICACION Y AHORRO DE LA ENERGIA	20,00	20,00
SOCIEDAD ESPAÑOLA DE PRODUCCIÓN DE ROSAS, S.A.	SOCIEDAD PARA EL DESARROLLO INDUSTRIAL DE EXTREMADURA, S.A.	25,00	15,57
SOCIEDAD ESPAÑOLA DE REVESTIMIENTOS DE TUBOS, S.L.	GRUAS Y UTILLAJES, S.A.	33,00	33,00
SOCIEDAD GESTORA DE FONDOS DE CAPITAL RIESGO, S.A.(5)	GRUAS Y UTILLAJES, S.A.	1,80	1,80
SOCIEDAD HISPANO MEXICANA DE RECICLAJES, S.A.	SOCIEDAD PARA EL DESARROLLO INDUSTRIAL DE CASTILLA-LA MANCHA, S.A.	25,10	12,80
SOCIEDAD INVESTIGACION Y EXPLOTACION MINERA DE CASTILLA Y LEON, S.A. (2)	MINAS DE ALMADEN Y ARRAYANES, S.A.	25,00	25,00
SOCIEDAD PARA EL DESARROLLO ECONOMICO DE CANARIAS, S.A. (2)	SOCIEDAD ESTATAL DE PARTICIPACIONES INDUSTRIALES	10,00	10,00
SOCIEDAD PARA LA PROMOCION DEL AEROPUERTO INTERNACIONAL DE ZARAGOZA, S.A. (3)	CENTROS LOGISTICOS AEROPORTUARIOS, S.A.	20,00	20,00

EMPRESA PARTICIPADA	TITULAR DE LA PARTICIPACIÓN	% Nominal	% Efectivo Estatal
SOCIEDAD PROMOCIÓN PLAN ESPECIAL DEL PUERTO DE MALAGA, S.A.	AUTORIDAD PORTUARIA DE MALAGA	45,04	45,04
SOCIEDAD REGIONAL DE PROMOCION DEL PRINCIPADO DE ASTURIAS, S.A. (2)	CELULOSAS DE ASTURIAS, S.A.	0,50	0,27
SOCIEDAD TIM TRAVEEL INF MAN	IBERIA, LINEAS AEREAS DE ESPAÑA, S.A.	7,14	3,85
SOCIETE GENERALE	CONSORCIO DE COMPENSACION DE SEGUROS	0,00	0,00
SOFETRAL	RED NACIONAL DE FERROCARRILES ESPAÑOLES	40,00	40,00
SOFINSA, SCR	DIRECCIÓN GENERAL DEL PATRIMONIO DEL ESTADO	9,93	9,93
SOL MELIA	CONSORCIO DE COMPENSACION DE SEGUROS	0,00	0,00
SONY CORP	INDUSTRIAL RE, S.A.	0,00	0,00
SOTAVENTO GALICIA	INSTITUTO PARA LA DIVERSIFICACION Y AHORRO DE LA ENERGIA	20,50	20,50
SPANISH CRUISE LINE, S.A.	COMPAÑIA TRASMEDITERRANEA, S.A.	33,33	31,74
SPANISH TRADE CENTER	IBERIA, LINEAS AEREAS DE ESPAÑA, S.A.	1,62	0,87
SUELO INDUSTRIAL DE REINOSA, S.A. (3) .	ACENOR, S.A.	21,43	21,43
SUELO URBANO DE EXTREMADURA, S.A.	SOCIEDAD PARA EL DESARROLLO INDUSTRIAL DE EXTREMADURA, S.A.	14,23	8,86
SUEZ LYONNAISE	CONSORCIO DE COMPENSACION DE SEGUROS	0,01	0,01
SURVEILLANCE MARITIME, S.A.	IZAR CONSTRUCCIONES NAVALES, S.A.	10,00	10,00
TALCEL INVERSIONES, S.A.	EMPRESA NACIONAL DE AUTOPISTAS, S.A.	9,00	9,00
TALLERES Y TUBERIAS ASTURIANOS, SA	SOCIEDAD PARA EL DESARROLLO DE LAS COMARCAS MINERAS	38,89	19,50

<b>EMPRESA PARTICIPADA</b>	<b>TITULAR DE LA PARTICIPACIÓN</b>	<b>% Nominal</b>	<b>% Efectivo Estatal</b>
TCC PUERTO SECO, S.A.	CENTRO INTERMODAL DE LOGISTICA, S.A.	10,73	10,73
	AUTORIDAD PORTUARIA DE BILBAO	7,00	7,00
	SOCIEDAD PARA EL DESARROLLO INDUSTRIAL DE CASTILLA-LA MANCHA, S.A.	5,00	2,55
	AUTORIDAD PORTUARIA DE SANTANDER	5,00	5,00
	-----	-----	-----
		27,73	25,28
TECNOBIT	SOCIEDAD PARA EL DESARROLLO INDUSTRIAL DE CASTILLA-LA MANCHA, S.A.	4,67	2,38
TECPRIM, S.A.	VIGO ACTIVO SOCIEDAD DE CAPITAL RIESGO, S.A.	41,96	33,85
TELECOM ITALIA	CONSORCIO DE COMPENSACION DE SEGUROS	0,00	0,00
TELEDETECCIÓN APLICADA, S.A. (EN LIQUIDACIÓN)	MINAS DE ALMADEN Y ARRAYANES, S.A.	50,00	50,00
TELEFONICA MOVILES	MUSINI, S. A. DE SEGUROS Y REASEGUROS	0,00	0,00
	CONSORCIO DE COMPENSACION DE SEGUROS	0,00	0,00
	MUSINI VIDA, S.A. DE SEGUROS Y REASEGUROS	0,00	0,00
	-----	-----	-----
			0,00
TELEFONICA, S.A.	CONSORCIO DE COMPENSACION DE SEGUROS	0,05	0,05
	MUSINI, S. A. DE SEGUROS Y REASEGUROS	0,01	0,01
	INDUSTRIAL RE, S.A.	0,00	0,00

<b>EMPRESA PARTICIPADA</b>	<b>TITULAR DE LA PARTICIPACIÓN</b>	<b>% Nominal</b>	<b>% Efectivo Estatal</b>
	MUSINI VIDA, S.A. DE SEGUROS Y REASEGUROS	0,00	0,00
		-----	-----
		0,06	0,06
TERMICA AFAP, S.A.	SOCIEDAD PARA EL DESARROLLO INDUSTRIAL DE CASTILLA-LA MANCHA, S.A.	44,90	22,90
TERMINAL DE CARGA RODADA CANARIAS, S.A.	COMPAÑIA TRASMEDITERRANEA, S.A.	49,00	46,67
TERMINAL MARÍTIMA ZARAGOZA, S.L.	AUTORIDAD PORTUARIA DE BARCELONA	15,00	15,00
TERMINAL POLIVALENTE PTO. DE CADIZ, S.A.	COMPAÑIA TRASMEDITERRANEA, S.A.	36,50	34,76
TERPOVAL, S.A.	COMPAÑIA TRASMEDITERRANEA, S.A.	50,00	47,62
TERRA NETWORKS, S.A	CONSORCIO DE COMPENSACION DE SEGUROS	0,03	0,03
TERRALBINA	RED NACIONAL DE FERROCARRILES ESPAÑOLES	40,00	40,00
TEXAS INSTRUMENTS	INDUSTRIAL RE, S.A.	0,00	0,00
TEZAL, AGRUPACION DE EMPRESAS	PRERREDUCIDOS INTEGRADOS DEL SUROESTE DE ESPAÑA, S.A.	50,00	50,00
TF1 TELEVISION FRANCAISE 1	INDUSTRIAL RE, S.A.	0,00	0,00
THYSSEN GUSS, SA	SOCIEDAD PARA EL DESARROLLO DE LAS COMARCAS MINERAS	34,78	17,44
THYSSEN HENSCHTEL, SA	SOCIEDAD PARA EL DESARROLLO DE LAS COMARCAS MINERAS	44,83	22,48
TILE-STONE, S.A.	EMPRESA NACIONAL DE INNOVACION, S.A.	10,00	10,00
TIREA	MUSINI, S. A. DE SEGUROS Y REASEGUROS	5,00	4,91

<b>EMPRESA PARTICIPADA</b>	<b>TITULAR DE LA PARTICIPACIÓN</b>	<b>% Nominal</b>	<b>% Efectivo Estatal</b>
	CONSORCIO DE COMPENSACION DE SEGUROS	3,16	3,16
		-----	-----
		8,16	8,07
TOSHIBA CORP	INDUSTRIAL RE, S.A.	0,00	0,00
TOTALFINA	CONSORCIO DE COMPENSACION DE SEGUROS	0,01	0,01
TRANSFESA	RED NACIONAL DE FERROCARRILES ESPAÑOLES	20,00	20,00
TRANSPORTE DE CELULOSAS Y MADERA , S.A.	IBERSILVA, S.A.	40,00	21,66
TRASMARROC, S.A.	COMPAÑIA TRASMEDITERRANEA, S.A.	50,00	47,62
TRAVEL QUINTO CENTENARIO	IBERIA, LINEAS AEREAS DE ESPAÑA, S.A.	10,00	5,40
TRICEFALO	RED NACIONAL DE FERROCARRILES ESPAÑOLES	40,00	40,00
TUBOS NEUPEX, S.A.	SOCIEDAD PARA EL DESARROLLO INDUSTRIAL DE CASTILLA-LA MANCHA, S.A.	40,00	20,40
TURBO 2000	IZAR CONSTRUCCIONES NAVALES, S.A.	50,00	50,00
TYRENE, S.A.	CIREX, S.A.	25,60	13,06
UNICREDITO ITALIANO	CONSORCIO DE COMPENSACION DE SEGUROS	0,00	0,00
UNILEVER	CONSORCIO DE COMPENSACION DE SEGUROS	0,00	0,00
UNION FENOSA	MUSINI, S. A. DE SEGUROS Y REASEGUROS	0,02	0,02
	CONSORCIO DE COMPENSACION DE SEGUROS	0,02	0,02

<b>EMPRESA PARTICIPADA</b>	<b>TITULAR DE LA PARTICIPACIÓN</b>	<b>% Nominal</b>	<b>% Efectivo Estatal</b>
	MUSINI VIDA, S.A. DE SEGUROS Y REASEGUROS	0,00	0,00
		-----	-----
		0,04	0,04
UNIVERSAL AIR TRAVEL PLAN	IBERIA, LINEAS AEREAS DE ESPAÑA, S.A.	4,16	2,24
URALITA	MUSINI, S. A. DE SEGUROS Y REASEGUROS	0,03	0,03
VALENCIANA DE ACUICULTURA, S.A.	FONDICO FONDO DE CAPITAL RIESGO	32,24	32,24
VALLEHERMOSO	MUSINI, S. A. DE SEGUROS Y REASEGUROS	0,09	0,09
	CONSORCIO DE COMPENSACION DE SEGUROS	0,02	0,02
		-----	-----
		0,11	0,11
VIA, PROMOCION DEL AEROPUERTO DE VITORIA, S.A. (3)	CENTROS LOGISTICOS AEROPORTUARIOS, S.A.	20,00	20,00
VIAS Y DESARROLLO URBANO	RED NACIONAL DE FERROCARRILES ESPAÑOLES	40,00	40,00
VIASA	IBERIA, LINEAS AEREAS DE ESPAÑA, S.A.	45,00	24,28
VICTOR TOCA GRUPO DE EMPRESAS, S.L.	VIGO ACTIVO SOCIEDAD DE CAPITAL RIESGO, S.A.	25,93	20,92
VINOS AVILES Y ALONSO	SOCIEDAD PARA EL DESARROLLO INDUSTRIAL DE CASTILLA-LA MANCHA, S.A.	25,00	12,75
VIVA TOURS, S.A.	IBERIA, LINEAS AEREAS DE ESPAÑA, S.A.	49,04	26,46
VIVENDI	CONSORCIO DE COMPENSACION DE SEGUROS	0,00	0,00
	INDUSTRIAL RE, S.A.	0,00	0,00
		-----	-----

<b>EMPRESA PARTICIPADA</b>	<b>TITULAR DE LA PARTICIPACIÓN</b>	<b>% Nominal</b>	<b>% Efectivo Estatal</b>
		0,00	0,00
VIVERO ARBOLES DE ASTURIAS, S.A.	HULLERAS DEL NORTE S.A.	17,00	17,00
WENDYD RAIL, S.A.	COMERCIAL DEL FERROCARRIL, S.A.	25,00	25,00
WESTINGHOUSE TECHNOLOGY SYSTEMS, S.A.	EQUIPOS NUCLEARES, S.A.	30,00	30,00
WORLD TELEPORT CENTER SANTANDER, S.A.	AUTORIDAD PORTUARIA DE SANTANDER	25,00	25,00
WORLD TRADE CENTER MALAGA, S.A.	WORLD TRADE CENTER BARCELONA, S.A.	70,00	47,62
WORLDCOM INC	INDUSTRIAL RE, S.A.	0,00	0,00
ZABALGARBI, S.A.	INSTITUTO PARA LA DIVERSIFICACION Y AHORRO DE LA ENERGIA	10,00	10,00
	BABCOCK WILCOX ESPAÑOLA, S.A.	3,93	3,93
		-----	-----
		13,93	13,93
ZARAMAREN ERABILPEN GARBIA, S.A.(6)	BABCOCK WILCOX ESPAÑOLA, S.A.	3,87	3,87
ZARDOYA OTIS	MUSINI, S. A. DE SEGUROS Y REASEGUROS	0,00	0,00
	MUSINI VIDA, S.A. DE SEGUROS Y REASEGUROS	0,00	0,00
		-----	-----
		0,00	0,00
ZELTIA	CONSORCIO DE COMPENSACION DE SEGUROS	0,07	0,07



## 6.2. PARTICIPACIONES MINORITARIAS DEL S.P.E. TERRITORIAL

EMPRESA PARTICIPADA	TITULAR DE LA PARTICIPACIÓN	% Nominal	% Efectivo Territorial
A.G.CEMENTOS BALBOA, S.A.	SOCIEDAD DE FOMENTO INDUSTRIAL DE EXTREMADURA, S.A.	20,00	19,06
ACEITES COOSUR, S.A.	SOCIEDAD PARA LA PROMOCION Y RECONVERSION ECONOMICA DE ANDALUCIA S.A.	4,69	4,69
ACERIA COMPACTA DE VIZCAYA, S.A.	SOCIEDAD DE CAPITAL DESARROLLO DE EUSKADI, S.A. (1) .	10,00	10,00
ACORDE, S.L.	SOCIEDAD PARA EL DESARROLLO REGIONAL DE CANTABRIA, S.A.	20,00	10,20
ACUINOVA ANDALUCIA, S.L.	SOCIEDAD PARA LA PROMOCION Y RECONVERSION ECONOMICA DE ANDALUCIA S.A.	29,93	29,93
AERONÁUTICA DEL GUADARRAMA, S.A.	DIPUTACIÓN PROVINCIAL DE SEGOVIA	31,81	31,81
AGRICULTURA Y CONSERVAS, S.A.	GENERALITAT VALENCIANA	37,14	37,14
AGROCAJA S.A.	JUNTA DE COMUNIDADES DE CASTILLA-LA MANCHA	34,05	34,05
AGROCOLOR, S.L.	EMPRESA PUBLICA PARA EL DESARROLLO AGRARIO Y PESQUERO DE ANDALUCIA, S.A.	33,33	33,33
AGROVEGETAL, S.A.	EMPRESA PUBLICA PARA EL DESARROLLO AGRARIO Y PESQUERO DE ANDALUCIA, S.A.	20,00	20,00
AGRUPACIÓN DE INTERÉS ECONÓMICO PARA LA INVESTIGACIÓN EN TECNOLOGÍAS DE AUTOMOCIÓN DE LA COMUNIDAD DE MADRID	INSPECCION TECNICA DE VEHICULOS, S.A.	50,00	50,00
AGUAS JAEN, S.A.	DIPUTACIÓN PROVINCIAL DE JAEN	40,00	40,00
AIGÜES DE GIRONA, SALT I SARRIA S.A.	AYUNTAMIENTO DE GERONA	14,00	14,00
ALFONSO GALLARDO FERRO MALLAS, S.A.	SOCIEDAD DE FOMENTO INDUSTRIAL DE EXTREMADURA, S.A.	39,99	38,10
ALMAZARAS REUNIDAS DEL BAJO ARAGON, S.A.	INSTITUTO ARAGONES DE FOMENTO	23,00	23,00
ALPRINSA, S.A.	SOCIEDAD REGIONAL DE PROMOCION DEL PRINCIPADO DE ASTURIAS, S.A. (2)	40,00	21,66

EMPRESA PARTICIPADA	TITULAR DE LA PARTICIPACIÓN	% Nominal	% Efectivo Territorial
ALUMINIOS DEL MAESTRE, S.A.	SOCIEDAD DE FOMENTO INDUSTRIAL DE EXTREMADURA, S.A.	33,17	31,60
ANDALUCÍA 21, FONDO DE CAPITAL RIESGO	INSTITUTO DE FOMENTO DE ANDALUCIA	50,00	50,00
ANDALUCÍA COMERCIO ELECTRÓNICO, S.A	SOCIEDAD ANDALUZA PARA EL DESARROLLO DE LAS TELECOMUNICACIONES, S.A.	20,00	20,00
ANDALUCÍA DIGITAL MULTIMEDIA, S.A.	SOCIEDAD ANDALUZA PARA EL DESARROLLO DE LAS TELECOMUNICACIONES, S.A.	27,00	27,00
ANIMAJOVEN, S.A.L.	AYUNTAMIENTO DE FUENLABRADA	49,00	49,00
APLICACIONES CIENTÍFICAS Y TECNOLÓGICAS PARA LA INDUSTRIA, S.A.	SOCIEDAD PARA LA PROMOCION Y RECONVERSION ECONOMICA DE ANDALUCIA S.A.	20,00	20,00
APLICACIONES DE LA BIOMASA, S.A.	EMPRESA PUBLICA DE GESTION MEDIAMBIENTAL, S.A.	40,00	40,00
APLICACIONES Y TRATAMIENTOS DE LA MADERA, S.L.	EMPRESA PUBLICA DE GESTION MEDIAMBIENTAL, S.A.	45,00	45,00
APROVECHAMIENTO Y RECUPERACIÓN DE BIDONES Y ENVASE, S.L.	EMPRESA PUBLICA DE GESTION MEDIAMBIENTAL, S.A.	45,00	45,00
AQUALAND EXTREMADURA, S.A.	SOCIEDAD DE FOMENTO INDUSTRIAL DE EXTREMADURA, S.A.	49,00	46,69
ARC MEDITERRANÉEN DES TECHNOLOGIES G.E.I.E.	CENTRE D'INFORMACIO I DESENVOLUPAMENT EMPRESARIAL	10,00	10,00
ARCO MEDITERRANEO DE LAS TECNOLOGIAS	INSTITUTO DE LA PEQUEÑA Y MEDIANA INDUSTRIA VALENCIANA	10,00	10,00
AREA DE SERVICIOS DESPEÑAPERROS	DIPUTACIÓN PROVINCIAL DE JAEN	46,50	46,50
ASCALENA	SOCIEDAD REGIONAL DE PROMOCION DEL PRINCIPADO DE ASTURIAS, S.A. (2)	23,05	12,48
ASOCIACION MIXTA DE COMPENSACION DEL POLIGONO DE ARINAGA	COMUNIDAD DE CANARIAS	4,20	4,20
ASTURGAR S.G.R.	SEDES, S.A. (2)	0,14	0,07
	INSPECCION TECNICA DE VEHICULOS DE ASTURIAS, S.A.	0,00	0,00

EMPRESA PARTICIPADA	TITULAR DE LA PARTICIPACIÓN	% Nominal	% Efectivo Territorial
		-----	-----
		0,14	0,07
ASTURIANA DE CARNES, S.A.	EMPRESA ASTURIANA DE SERVICIOS AGRARIOS, S.A.	27,42	16,58
AUDIOVISUAL SPORT, S.L.	TVC MULTIMEDIA, S.L.	20,00	20,00
AVALMADRID, S.G.R.	INSTITUTO MADRILEÑO DE DESARROLLO	30,80	30,80
AVALUNIÓN, S.G.R.	DIPUTACIÓN PROVINCIAL DE JAEN	0,61	0,61
BAHÍA DE BIZKAIA ELECTRICIDAD, S.L.	ENTE VASCO DE LA ENERGIA	25,00	25,00
BAHÍA DE BIZKAIA GAS, S.L.	ENTE VASCO DE LA ENERGIA	25,00	25,00
BAIROS, S.A.	EMPRESA PUBLICA DE GESTION MEDIAMBIENTAL, S.A.	25,00	25,00
BALMES 21, S.L.	DIPUTACIÓN PROVINCIAL DE BARCELONA	40,00	40,00
BALNEARIO DE ALANGE, S.A.	SOCIEDAD DE FOMENTO INDUSTRIAL DE EXTREMADURA, S.A.	17,50	16,67
BAQUEIRA BERET, S.A.	DIPUTACIÓN PROVINCIAL DE LERIDA	0,07	0,07
BARCELONA HOLDING OLIMPICO, S.A.	AYUNTAMIENTO DE BARCELONA	49,00	49,00
BENTALDE, S.L.	MENDIKOI NEKAZARITZA GARAPENERAKO INSTITUTUA, S.A.	40,00	40,00
BERGUEDÁ INICIATIVES, SOCIETAT DE DESENVOLUPAMENT, S.L.	DIPUTACIÓN PROVINCIAL DE BARCELONA	42,11	42,11
BIDONES DE CONSERVAS EXTREMEÑAS, S.A.	SOCIEDAD DE FOMENTO INDUSTRIAL DE EXTREMADURA, S.A.	49,00	46,69
BILBAO PLAZA FINANCIERA, S.A.	DIPUTACIÓN FORAL DE VIZCAYA	8,04	8,04

<b>EMPRESA PARTICIPADA</b>	<b>TITULAR DE LA PARTICIPACIÓN</b>	<b>% Nominal</b>	<b>% Efectivo Territorial</b>
BIOENER, S.A.	ENTE VASCO DE LA ENERGIA	50,00	50,00
BIOMENDI, S.A.	MENDIKOI NEKAZARITZA GARAPENERAKO INSTITUTUA, S.A.	5,87	5,87
BIOMERUELO DE ENERGIA, S.A.	EMPRESA DE RESIDUOS DE CANTABRIA, S.A.	40,00	40,00
BIOTECNOLOGIA VEGETAL, S.A.	SOCIEDAD REGIONAL DE PROMOCION DEL PRINCIPADO DE ASTURIAS, S.A. (2)	35,00	18,95
BODEGA PIRINEOS, S.A.	INSTITUTO ARAGONES DE FOMENTO	22,86	22,86
BODEGAS ARAGONESAS, S.A.	INSTITUTO ARAGONES DE FOMENTO	40,05	40,05
BODEGAS INSULARES DE TENERIFE, S.A.	CABILDO INSULAR DE TENERIFE	37,83	37,83
BODEGAS Y VIÑEDOS DEL JALÓN, S.A.	INSTITUTO ARAGONES DE FOMENTO	26,37	26,37
BURTZENA EMPRESA PARKEA, S.A.	SPRILUR, S.A.	49,00	47,55
CAJA RURAL NAVARRA	GESTION AMBIENTAL-VIVEROS Y REPOBLACIONES DE NAVARRA, S.A.	0,00	0,00
CAMINOS JAEN, S.A.	DIPUTACIÓN PROVINCIAL DE JAEN	40,00	40,00
CANAL METRO MADRID, S.A.	METRO DE MADRID, S.A. (7)	18,00	18,00
CANALES DE INFORMACION, S.L.	SOCIEDAD PARA EL DESARROLLO REGIONAL DE CANTABRIA, S.A.	20,93	10,67
CANTABRA DE COMERCIO EXTERIOR, S.L.	SOCIEDAD PARA EL DESARROLLO REGIONAL DE CANTABRIA, S.A.	40,00	20,40
CANTABRA DE MATRICERIA, S.A.	SOCIEDAD PARA EL DESARROLLO REGIONAL DE CANTABRIA, S.A.	5,00	2,55
CAPITAL RIESGO DE LA COMUNIDAD DE MADRID, S.A.C.R.	INSTITUTO MADRILEÑO DE DESARROLLO	19,16	19,16
CARN ILLA, S.A.	SERVICIOS DE MEJORA AGRARIA, S.A.	33,41	33,41

EMPRESA PARTICIPADA	TITULAR DE LA PARTICIPACIÓN	% Nominal	% Efectivo Territorial
	MERCADOS CENTRALES DE ABASTECIMIENTO DE PALMA DE MALLORCA, S.A. (8) .	13,41	7,33
		-----	-----
		46,82	40,74
CASTING ROS, S.A.	INSTITUTO ARAGONES DE FOMENTO	18,46	18,46
CATALANA D'INICIATIVES, CRSA	CENTRE D'INFORMACIO I DESENVOLUPAMENT EMPRESARIAL	13,44	13,44
CATALANA DE TRACTAMENTS D'OLIS RESIDUALS, S.A.	JUNTA DE RESIDUS	10,00	10,00
CEEI DE VALENCIA	INSTITUTO DE LA PEQUEÑA Y MEDIANA INDUSTRIA VALENCIANA	6,66	6,66
CENTRE D'ESTUDIS URBANISTICS MUNICIPALS	DIPUTACIÓN PROVINCIAL DE BARCELONA	20,90	20,90
CENTRE DE TECNOLOGIA EMPRESARIAL DE MATARO I MARESME, S.A.	CENTRE D'INFORMACIO I DESENVOLUPAMENT EMPRESARIAL	44,64	44,64
CENTRE SOCIOSANITARI EL CARME, S.A.	HOSPITAL MUNICIPAL DE BADALONA, S.A.	40,00	40,00
CENTRO DE EMPRESAS DE MEDIO AMBIENTE DEL PAIS VASCO, S.A. (EN LIQUIDACIÓN) (3)	SOCIEDAD PARA LA PROMOCION Y RECONVERSION INDUSTRIAL, S.A.	19,00	18,32
CENTRO DE TRANSPORTES ADUANA DE BURGOS, S.A.	AYUNTAMIENTO DE BURGOS	18,59	18,59
	JUNTA DE CASTILLA Y LEÓN	9,09	9,09
		-----	-----
		27,68	27,68
CENTRO INDUSTRIAL Y TECNOLÓGICO DE EXTREMADURA, S.L.	SOCIEDAD DE FOMENTO INDUSTRIAL DE EXTREMADURA, S.A.	48,96	46,65
CENTRO INTEGRADO DE TRANSPORTE	INSTITUTO DE FOMENTO DE LA REGION DE MURCIA	28,57	28,57
CENTROLID S.A.	AYUNTAMIENTO DE VALLADOLID	4,00	4,00

EMPRESA PARTICIPADA	TITULAR DE LA PARTICIPACIÓN	% Nominal	% Efectivo Territorial
CENTROS TECNOLOGICOS DE NAVARRA, S.A.	SOCIEDAD DE DESARROLLO DE NAVARRA, S.A.	30,00	24,00
	NAVARRA DE FINANCIACION Y CONTROL, S.A.	20,05	20,05
		-----	-----
		50,05	44,05
CERÁMICA DEL PRINCIPADO, S.L.	SOCIEDAD REGIONAL DE PROMOCION DEL PRINCIPADO DE ASTURIAS, S.A. (2)	35,00	18,95
CITAGRO, S.A.	EMPRESA PUBLICA PARA EL DESARROLLO AGRARIO Y PESQUERO DE ANDALUCIA, S.A.	25,00	25,00
CIUDAD DE LA COMUNICACION DE VALLADOLID, S.L.	GESTION DE INFRAESTRUCTURAS DE CASTILLA Y LEÓN, S.A.	50,00	50,00
CLUB DE BALONCESTO SEVILLA, S.A.D.	SEVILLA SIGLO XXI, S.A.	1,46	1,46
CLUB JOVENTUT BADALONA, SAD.	AYUNTAMIENTO DE BADALONA	1,04	1,04
CLUSTER DE LA ENERGIA, S.A.	ENTE VASCO DE LA ENERGIA	18,30	18,30
COGENERACIÓN GALTZABURU, A.I.E.	NATURCORP MULTISERVICIOS, S.A.	10,00	10,00
COGENERACIÓN MARTIARTU, A.I.E.	NATURCORP MULTISERVICIOS, S.A.	15,00	15,00
COGENERACION TOLOSANA, A.I.E.	NATURCORP MULTISERVICIOS, S.A.	10,00	10,00
COGENERACIÓN ZORROZA, A.I.E.	NATURCORP MULTISERVICIOS, S.A.	10,00	10,00
COLUMBIA CINTAS DE IMPRESIÓN, S.A.	SOCIEDAD PARA EL DESARROLLO REGIONAL DE CANTABRIA, S.A.	4,76	2,43
COMFORSA	SOCIEDAD PARA EL DESARROLLO REGIONAL DE CANTABRIA, S.A.	2,10	1,07
COMPAÑIA DEL TRANVIA ELECTRICO DE AVILES, S.A.	AYUNTAMIENTO DE AVILÉS	12,28	12,28

EMPRESA PARTICIPADA	TITULAR DE LA PARTICIPACIÓN	% Nominal	% Efectivo Territorial
COMPAÑIA ESPAÑOLA DE REAFIANZAMIENTO, S.A.	ARAGONESA DE AVALES, SOCIEDAD DE GARANTÍA RECÍPROCA (3)	0,27	0,17
	SURAVAL, S.G.R.(1)	0,27	0,14
		-----	-----
		0,54	0,31
COMPAÑIA LIMITE DE COMUNICACION, S.A.	SOCIEDAD DE FOMENTO INDUSTRIAL DE EXTREMADURA, S.A.	25,15	23,96
COMPAÑIA VITIVINICOLA ARAGONESA, S.A.	INSTITUTO ARAGONES DE FOMENTO	29,07	29,07
COMUNIDAD DE AGUAS UNIÓN NORTE	INSTITUTO TECNOLOGICO DE ENERGIAS RENOVABLES, S.A. (4)	0,00	0,00
COMUNIDAD DE BIENES PUERTA DE OVIEDO	SEDES, S.A. (2)	50,00	25,42
CONSORCIO ARTE CONTEMPORANEO ESTEBAN VICENTE	DIPUTACIÓN PROVINCIAL DE SEGOVIA	0,00	0,00
CONSORCIO DEL DEPOSITO FRANCO DE BILBAO	DIPUTACIÓN FORAL DE VIZCAYA	33,33	33,33
CONSORCIO GESTION Y TRATAMIENTO DE RESIDUOS SOLIDOS DE SEGOVIA	DIPUTACIÓN PROVINCIAL DE SEGOVIA	0,00	0,00
CONSORCIO INTEGRAL DE RESIDUOS AGRÍCOLAS DE ALMERIA, S.L.	EMPRESA PUBLICA DE GESTION MEDIAMBIENTAL, S.A.	40,00	40,00
CONSORCIO MEJORA GANADERA	DIPUTACIÓN PROVINCIAL DE SEGOVIA	0,00	0,00
CONSORCIO PATRONATO DE TURISMO	DIPUTACIÓN PROVINCIAL DE SEGOVIA	0,00	0,00
CONSORCIO RIO SAN PEDRO	AYUNTAMIENTO DE CÁDIZ	32,01	32,01
	AYUNTAMIENTO DE PUERTO REAL	1,62	1,62
	AYUNTAMIENTO DEL PUERTO DE SANTA MARÍA	1,62	1,62
		-----	-----

EMPRESA PARTICIPADA	TITULAR DE LA PARTICIPACIÓN	% Nominal	% Efectivo Territorial
		35,25	35,25
CONSORCIO URBANISTICO ZONA FERROVIARIA DE JEREZ DE LA FRONTERA	JUNTA DE ANDALUCÍA	25,00	25,00
	AYUNTAMIENTO DE JEREZ DE LA FRONTERA	20,00	20,00
		-----	-----
		45,00	45,00
CONSTRUCCIONES MECÁNICAS URUEÑA S.A.	SOCIEDAD REGIONAL DE PROMOCION DEL PRINCIPADO DE ASTURIAS, S.A. (2)	28,57	15,47
CONSULTORIA COOPERACIÓ I D'ASSESSORAMENT TECNOLÒGIC, S.L.	DIPUTACIÓN PROVINCIAL DE BARCELONA	12,50	12,50
COORPORACION CANARIA PARA EL DESARROLLO Y COOPERACIÓN INTERNACIONAL, S.A.	INSTITUTO TECNOLOGICO DE ENERGIAS RENOVABLES, S.A. (4)	45,00	39,46
CORCHOS DE MÉRIDA, S.A.	SOCIEDAD DE FOMENTO INDUSTRIAL DE EXTREMADURA, S.A.	1,26	1,20
COTAS	SOCIEDAD REGIONAL DE PROMOCION DEL PRINCIPADO DE ASTURIAS, S.A. (2)	33,33	18,05
CTRO. GERONTOLÓGICO DE ABLAÑA, S.A.	SOCIEDAD REGIONAL DE PROMOCION DEL PRINCIPADO DE ASTURIAS, S.A. (2)	23,99	12,99
CULTIVOS MARINOS ASTURIANOS, S.A.	SOCIEDAD REGIONAL DE PROMOCION DEL PRINCIPADO DE ASTURIAS, S.A. (2)	40,00	21,66
CURSOS INTERNACIONAIS DA UNIVERSIDADE DE SANTIAGO, S.A.	AYUNTAMIENTO DE SANTIAGO DE COMPOSTELA	20,00	20,00
DELFIN TUBES, S.A.	SOCIEDAD REGIONAL DE PROMOCION DEL PRINCIPADO DE ASTURIAS, S.A. (2)	30,00	16,25
DENPLAX, S.A.	EMPRESA PUBLICA DE GESTION MEDIAMBIENTAL, S.A.	35,00	35,00
DEPURADORA DEL BAIX LLOBREGAT, S.A.	AGENCIA CATALANA DE L' AIGUA	15,00	15,00
DEPURAIGUA DEP AIGUES, S.A.	ECO-EQUIP, S.A.M.	25,00	25,00



EMPRESA PARTICIPADA	TITULAR DE LA PARTICIPACIÓN	% Nominal	% Efectivo Territorial
	AYUNTAMIENTO DE TARRASA	4,19	4,19
		-----	-----
		29,19	29,19
DESARROLLO DE TECNOLOGÍA DE DEPURACION, S.A.	EMPRESA PUBLICA DE GESTION MEDIAMBIENTAL, S.A.	40,00	40,00
DESARROLLO INTEGRAL DE TARAMUNDI, S.A.	SOCIEDAD REGIONAL DE PROMOCION DEL PRINCIPADO DE ASTURIAS, S.A. (2)	81,11	43,92
DESARROLLOS EOLICOS DE CANARIAS, S.A.	INSTITUTO TECNOLOGICO DE CANARIAS, S.A.	10,50	10,50
DIFUSIÓ DIGITAL, SOCIETAT DE TELECOMUNICACIONS, S.A.	CENTRO DE TELECOMUNICACIONES Y TECNOLOGÍAS DE LA INFORMACIÓN DE LA GENERALITAT DE CATALUÑA	13,00	13,00
DISEÑO, INDUSTRIALIZACION Y PRODUCCION, S.A.	SOCIEDAD REGIONAL DE PROMOCION DEL PRINCIPADO DE ASTURIAS, S.A. (2)	40,00	21,66
DISSENY I OPTIMITZACIÓ PER A LA MILLORA AMBIENTAL	TRATAMIENTO Y ELIMINACION DE RESIDUOS, S.A.	25,00	25,00
DISTRIBUIDORA DE TELEVISIÓN DIGITAL, S.A.	TVC MULTIMEDIA, S.L.	1,79	1,79
	TELEVISION AUTONOMICA VALENCIANA, S.A.	1,11	1,11
		-----	-----
		2,90	2,90
ECOPARC DE BARCELONA	TRATAMIENTO Y ELIMINACION DE RESIDUOS, S.A.	20,00	20,00
EL CALEYO NUEVAS TECNOLOGÍAS, S.A.	SOCIEDAD REGIONAL DE PROMOCION DEL PRINCIPADO DE ASTURIAS, S.A. (2)	25,00	13,54
ELKARGI, S.G.R.	DIPUTACIÓN FORAL DE ALAVA	0,48	0,48
EMPRESA DE TRANSFORMACION AGRARIA, S.A.	DIPUTACIÓN REGIONAL DE CANTABRIA	0,00	0,00
	JUNTA DE COMUNIDADES DE CASTILLA-LA MANCHA	0,00	0,00

EMPRESA PARTICIPADA	TITULAR DE LA PARTICIPACIÓN	% Nominal	% Efectivo Territorial
	COMUNIDAD DE MADRID	0,00	0,00
	COMUNIDAD FORAL DE NAVARRA	0,00	0,00
		-----	-----
		0,00	0,00
EN CLAVE JOVEN, S.A.L.	AYUNTAMIENTO DE FUENLABRADA	37,00	37,00
	ANIMAJOVEN, S.A.L.	12,00	5,88
		-----	-----
		49,00	42,88
ENERGIAS DE LA MANCHA S.A.	AGENCIA DE GESTION DE LA ENERGIA DE CASTILLA- LA MANCHA	25,00	12,78
ENPROLIM, S.L.	SOCIEDAD DE FOMENTO INDUSTRIAL DE EXTREMADURA, S.A.	48,88	46,57
ENVASADORA DEL NORTE DE EXTREMADURA, S..	SOCIEDAD DE FOMENTO INDUSTRIAL DE EXTREMADURA, S.A.	41,67	39,70
EOLICAS DE EUSKADI	ENTE VASCO DE LA ENERGIA	50,00	50,00
EÓLICAS DE TENERIFE, A.I.E.	INSTITUTO TECNOLOGICO DE ENERGIAS RENOVABLES, S.A. (4)	50,00	43,85
ESCUELA SUPERIOR ALOJ. Y RESTAR	SOCIEDAD REGIONAL DE PROMOCION DEL PRINCIPADO DE ASTURIAS, S.A. (2)	45,00	24,37
ESCUELA SUPERIOR DE HOSTELERIA DE SEVILLA, S.A.	SOCIEDAD PARA LA PROMOCION Y RECONVERSION ECONOMICA DE ANDALUCIA S.A.	10,00	10,00
ESPLET SAT 9453	SERVICIOS DE MEJORA AGRARIA, S.A.	19,80	19,80
ESTACION DE LINEAS REGULARES,S.A.	DIPUTACIÓN REGIONAL DE CANTABRIA	42,86	42,86
ESTOCOLMO, S.L.	ABEREKIN, S.A.(1)	26,00	15,25

EMPRESA PARTICIPADA	TITULAR DE LA PARTICIPACIÓN	% Nominal	% Efectivo Territorial
EUROPEAN CORSORTION FOR THE TRADE OF RECYCLE PLASTICS, S.L.	EMPRESA PUBLICA DE GESTION MEDIAMBIENTAL, S.A.	20,00	20,00
EUSKADIKO ALOKAIRUZCO ETXEBIZITZAK, S.A.	VIVIENDA Y SUELO DE EUSKADI, S.A.	50,00	33,50
EUSKALTEL, S.A.	RADIO TELEVISION VASCA	5,00	5,00
	COMUNIDAD AUTÓNOMA DE EUSKADI	3,00	3,00
	ENTE VASCO DE LA ENERGIA	2,00	2,00
		-----	-----
		10,00	10,00
EUSKOMODAL	AYUNTAMIENTO DE IRÚN	10,18	10,18
EXPANSIÓN TURÍSTICA DE EXTREMADURA, S.A.	SOCIEDAD DE FOMENTO INDUSTRIAL DE EXTREMADURA, S.A.	14,29	13,62
EXPOREX 2000, S.A.	SOCIEDAD DE FOMENTO INDUSTRIAL DE EXTREMADURA, S.A.	45,01	42,89
EXTREMADURA 2000 DE ESTRUCTURA, S.A.	SOCIEDAD DE FOMENTO INDUSTRIAL DE EXTREMADURA, S.A.	40,00	38,11
EXTREMADURA 2000 TRANSFORMADOS METALICOS	SOCIEDAD DE FOMENTO INDUSTRIAL DE EXTREMADURA, S.A.	40,00	38,11
EXTREMEÑA DE EXPANSIÓN, S.A.	SOCIEDAD DE FOMENTO INDUSTRIAL DE EXTREMADURA, S.A.	20,00	19,06
FAMILA, S.A.	SOCIEDAD REGIONAL DE PROMOCION DEL PRINCIPADO DE ASTURIAS, S.A. (2)	33,97	18,39
FCA DE ENVASES DE VIDRIO BARBOSA & ALMEIDA, S.A.	SOCIEDAD DE FOMENTO INDUSTRIAL DE EXTREMADURA, S.A.	0,63	0,60
FEDERACION DE ORGANISMOS AUTONOMOS	ENTE PUBLICO RADIO TELEVISION MADRID	17,95	17,95
	ENTE PUBLICO RADIO TELEVISION VALENCIANA	14,96	14,96
		-----	-----

EMPRESA PARTICIPADA	TITULAR DE LA PARTICIPACIÓN	% Nominal	% Efectivo Territorial
		32,91	32,91
FERIAS JAEN S.A.	DIPUTACIÓN PROVINCIAL DE JAEN	21,50	21,50
FIDEISA, S.L.	SOCIEDAD PARA EL DESARROLLO REGIONAL DE CANTABRIA, S.A.	35,00	17,85
FORUM VALLADOLID CLUB DE BALONCESTO, S.A.D.	AYUNTAMIENTO DE VALLADOLID	17,00	17,00
FRUITA BONA SAT 9198	SERVICIOS DE MEJORA AGRARIA, S.A.	11,54	11,54
FUENTE VICARIO, S.L.	SOCIEDAD PARA EL DESARROLLO REGIONAL DE CANTABRIA, S.A.	20,00	10,20
FUNDAC. OFICINA VALENCIANA PARA SDAD.INF	INSTITUTO DE LA PEQUEÑA Y MEDIANA INDUSTRIA VALENCIANA	5,00	5,00
FUNDACIÓN CENTRO DE DESARROLLO TECNOLÓGICO- LEIA	AYUNTAMIENTO DE VITORIA	15,00	15,00
FUNDACION CENTRO DE TECNOLOGIA AERONAUTICA	DIPUTACIÓN FORAL DE VIZCAYA	2,91	2,91
FUNDACIÓN CRESA	INSTITUT DE RECERCA I TECNOLOGIA AGROALIMENTÀRIES	50,00	50,00
FUNDACION DEL MUSEO GUGGENHEIM BILBAO	DIPUTACIÓN FORAL DE VIZCAYA	50,00	50,00
FUNDACION EMPRENDER EN ARAGON	INSTITUTO ARAGONES DE FOMENTO	50,00	50,00
FUNDACION GAIKER	DIPUTACIÓN FORAL DE VIZCAYA	4,55	4,55
FUNDACIÓN ITER	INSTITUTO TECNOLOGICO DE ENERGIAS RENOVABLES, S.A. (4)	0,00	0,00
FUNDACION MUSEO BELLAS ARTES DE BILBAO	DIPUTACIÓN FORAL DE VIZCAYA	33,33	33,33
FUNDACION ROBOTIKER	DIPUTACIÓN FORAL DE VIZCAYA	4,00	4,00
FUNDACIÓN VASCA PARA EL DESARROLLO DE TECNOLOGÍAS ENERGÉTICAS	ENTE VASCO DE LA ENERGIA	7,62	7,62

EMPRESA PARTICIPADA	TITULAR DE LA PARTICIPACIÓN	% Nominal	% Efectivo Territorial
FUNDACIÓN VASCA PARA EL FOMENTO DE LA CALIDAD	ENTE VASCO DE LA ENERGIA	3,25	3,25
FUNDICO BESAYA, S.A.	SOCIEDAD PARA EL DESARROLLO REGIONAL DE CANTABRIA, S.A.	7,50	3,83
G.G.E. CABLE Y TELECOMUNICACIONES CORUÑA, S.A.	EMPRESA MUNICIPAL DE AGUAS DE LA CORUÑA, S.A.	9,00	9,00
GALILEO, INGENIERÍA Y SERVICIOS, S.A.	TRABAJOS CATASTRALES, S.A.	30,50	30,50
GARAJES POLIGONO PADRE ANCHIETA, S.A.L.	COMUNIDAD DE CANARIAS	24,40	24,40
GAS CASTILLA-LA MANCHA S.A.	JUNTA DE COMUNIDADES DE CASTILLA-LA MANCHA	5,00	5,00
GAS NATURAL CANTABRIA, S.A.	SOCIEDAD PARA EL DESARROLLO REGIONAL DE CANTABRIA, S.A.	9,00	4,59
GAS NATURAL LA CORUÑA, S.A.	AYUNTAMIENTO DE LA CORUÑA	9,00	9,00
GAT EXTREMADURA, S.A.	SOCIEDAD DE FOMENTO INDUSTRIAL DE EXTREMADURA, S.A.	49,00	46,69
GENERACION DE ENERGIA DE RESIDUOS, S.A.	EMPRESA PUBLICA DE GESTION MEDIAMBIENTAL, S.A.	40,00	40,00
GESTIÓ DE RESIDUS INCINERABLES DE CATALUNYA, S.A.	JUNTA DE RESIDUS	10,00	10,00
GESTION DEL AEROPUERTO DE BURGOS, S.A.	JUNTA DE CASTILLA Y LEÓN	9,66	9,66
	AYUNTAMIENTO DE BURGOS	9,66	9,66
		-----	-----
		19,32	19,32
GESTION DEL SUELO DE ENSIDESA, S.A.	SOCIEDAD REGIONAL DE PROMOCION DEL PRINCIPADO DE ASTURIAS, S.A. (2)	23,33	12,63
	AYUNTAMIENTO DE AVILÉS	7,50	7,50

EMPRESA PARTICIPADA	TITULAR DE LA PARTICIPACIÓN	% Nominal	% Efectivo Territorial
	AYUNTAMIENTO DE CORVERA	2,50	2,50
		-----	-----
		33,33	22,63
GESTIONES URBANISTICAS DE LA RIOJA, S.A.	AGENCIA DE DESARROLLO ECONOMICO DE LA RIOJA	25,00	25,00
GESTORA DE RUNES DE LA CONSTRUCCIÓN, S.A.	JUNTA DE RESIDUS	45,00	45,00
GESTORA METROPOLITANA DE RUNES,S.A.	TRATAMIENTO Y ELIMINACION DE RESIDUOS, S.A.	45,00	45,00
GIROAGA, A.I.E.	DONOSTIGAS, S.A. (7)	10,00	10,00
GRÁFICAS EUJOA, S.A.	SOCIEDAD REGIONAL DE PROMOCION DEL PRINCIPADO DE ASTURIAS, S.A. (2)	20,00	10,83
GRANDES VINOS Y VIÑEDOS, S.A.	INSTITUTO ARAGONES DE FOMENTO	23,10	23,10
GRANJAS CANTOS BLANCOS SUR, S.L.	SOCIEDAD DE FOMENTO INDUSTRIAL DE EXTREMADURA, S.A.	15,04	14,33
GTR-TERSA-GRC,UTE LLEI 18/82	TRATAMIENTO Y ELIMINACION DE RESIDUOS, S.A.	25,00	25,00
HELICÓPTEROS DE TRANSPORTE, S.A.	SOCIEDAD REGIONAL DE PROMOCION DEL PRINCIPADO DE ASTURIAS, S.A. (2)	10,50	5,69
HERRERA ESTRUCTURAS Y CONSTRUCCIONES INDUSTRIALES, S.A.	SOCIEDAD DE FOMENTO INDUSTRIAL DE EXTREMADURA, S.A.	49,00	46,69
HIDROASTUR, S.A.	SOCIEDAD REGIONAL DE PROMOCION DEL PRINCIPADO DE ASTURIAS, S.A. (2)	25,00	13,54
HIDROSER, SERVICIOS INTEGRALES DEL AGUA, S.A.	CANAL DE ISABEL II	50,00	50,00
HILADOS Y TEJIDOS MALAGUEÑOS, S.A.	SOCIEDAD PARA LA PROMOCION Y RECONVERSION ECONOMICA DE ANDALUCIA S.A.	47,00	47,00
HILATURAS DE PORTOLÍN, S.A.	SOCIEDAD PARA EL DESARROLLO REGIONAL DE CANTABRIA, S.A.	22,60	11,53

<b>EMPRESA PARTICIPADA</b>	<b>TITULAR DE LA PARTICIPACIÓN</b>	<b>% Nominal</b>	<b>% Efectivo Territorial</b>
HOLOTEK, S.A.	SOCIEDAD REGIONAL DE PROMOCION DEL PRINCIPADO DE ASTURIAS, S.A. (2)	34,00	18,41
HOSPEDERÍA DE MAESTRAZGO, S.A	INSTITUTO ARAGONES DE FOMENTO	50,00	50,00
HOSTELERÍA ASTURIANA, S.A.	SOCIEDAD REGIONAL DE PROMOCION DEL PRINCIPADO DE ASTURIAS, S.A. (2)	1,46	0,79
HOTEL CONVENTO DE EXTREMADURA, S.A.	SOCIEDAD DE FOMENTO INDUSTRIAL DE EXTREMADURA, S.A.	26,32	25,08
I.C.X. SISTEMAS, S.A.	SOCIEDAD PARA LA PROMOCION Y RECONVERSION ECONOMICA DE ANDALUCIA S.A.	49,00	49,00
IBERAVAL, S.G.R.	AGENCIA DE DESARROLLO ECONOMICO DE CASTILLA Y LEON	36,50	36,50
	VARIAS DIPUTACIONES CASTILLA-LEÓN	6,77	6,77
	DIPUTACIÓN PROVINCIAL DE SEGOVIA	0,96	0,96
	DIPUTACIÓN PROVINCIAL DE VALLADOLID	0,76	0,76
		-----	-----
		44,99	44,99
IBERFOR, S.A.	SOCIEDAD REGIONAL DE PROMOCION DEL PRINCIPADO DE ASTURIAS, S.A. (2)	74,61	40,40
IBERHIPAC, S.A.	SOCIEDAD DE FOMENTO INDUSTRIAL DE EXTREMADURA, S.A.	49,00	46,69
IDC, S.L.	DIPUTACIÓN PROVINCIAL DE BARCELONA	33,33	33,33
IDSA	SOCIEDAD REGIONAL DE PROMOCION DEL PRINCIPADO DE ASTURIAS, S.A. (2)	61,13	33,10
INCATEL, S.A.	INSTITUTO TECNOLOGICO DE CANARIAS, S.A.	49,00	49,00
INDOBASK, LTD	SOCIEDAD PARA LA PROMOCION Y RECONVERSION INDUSTRIAL, S.A.	15,00	14,46

<b>EMPRESA PARTICIPADA</b>	<b>TITULAR DE LA PARTICIPACIÓN</b>	<b>% Nominal</b>	<b>% Efectivo Territorial</b>
INDUSTRIAS GRANDERROBLE, S.A.	SOCIEDAD REGIONAL DE PROMOCION DEL PRINCIPADO DE ASTURIAS, S.A. (2)	34,21	18,52
INDUSTRIAS VEGETALES EXTREMEÑAS, S.A.	SOCIEDAD DE FOMENTO INDUSTRIAL DE EXTREMADURA, S.A.	16,57	15,79
INFOSTOK EUROPA DE EXTREMADURA, S.A.	SOCIEDAD DE FOMENTO INDUSTRIAL DE EXTREMADURA, S.A.	45,00	42,88
INFRAESTRUCTURAS Y EQUIPAMIENTOS HISPALENSES, S.A.	AYUNTAMIENTO DE SEVILLA	15,00	15,00
INGENIERÍA AMBIENTAL GRANADINA	AYUNTAMIENTO DE GRANADA	0,00	0,00
INGENIERÍA Y DISEÑO EUROPEO, S.A.	SOCIEDAD REGIONAL DE PROMOCION DEL PRINCIPADO DE ASTURIAS, S.A. (2)	6,06	3,28
INICIATIVAS COMUNITARIAS DE DESAROLLO DE ESTEPA SIERRA SUR, S.A.	SEVILLA SIGLO XXI, S.A.	11,33	11,33
INICIATIVAS DE EMPLEO ANDALUZAS, S.A. (IDEA)	SEVILLA SIGLO XXI, S.A.	11,56	11,56
INKOLAN INFORMACIÓN Y COORDINACIÓN DE OBRAS , A.E.I.	SOCIEDAD DE GAS DE EUSKADI, S.A.	16,67	13,25
	DONOSTIGAS, S.A. (7)	16,66	16,66
		-----	-----
		33,33	29,91
INMOBILIARIA LOS PILARES	SEDES, S.A. (2)	0,00	0,00
INPLASA	SOCIEDAD REGIONAL DE PROMOCION DEL PRINCIPADO DE ASTURIAS, S.A. (2)	34,78	18,83
INSTITUCION FERIA DE CASTILLA Y LEON	DIPUTACIÓN PROVINCIAL DE VALLADOLID	10,00	10,00
INSTITUTO DE LA CALIDAD, S.A.	SOCIEDAD PARA LA PROMOCION Y RECONVERSION ECONOMICA DE ANDALUCIA S.A.	46,73	46,73
INTEGRAL DE RUNES OCC, S.A.	ECO-EQUIP, S.A.M.	36,00	36,00



EMPRESA PARTICIPADA	TITULAR DE LA PARTICIPACIÓN	% Nominal	% Efectivo Territorial
INTEGRAL DE RUNES OICC., S.A.	ECO-EQUIP, S.A.M.	20,00	20,00
INTERBIZ SERVICIOS ON LINE, S.A.	INSTITUTO MADRILEÑO DE DESARROLLO	30,00	30,00
INTERNATIONAL AUSTRAL SPORT, S.A.	SOCIEDAD PARA EL DESARROLLO REGIONAL DE CANTABRIA, S.A.	2,76	1,41
INVERASTURIAS I, F.I. CAPITAL-RIESGO	AYUNTAMIENTO DE AVILÉS	4,00	4,00
INVERCAT EXTERIOR, FCR	CENTRE D'INFORMACIO I DESENVOLUPAMENT EMPRESARIAL	0,00	0,00
INVERJAÉN, SOCIEDAD CAPITAL RIESGO, S.A	DIPUTACIÓN PROVINCIAL DE JAEN	18,94	18,94
	SOCIEDAD PARA LA PROMOCION Y RECONVERSION ECONOMICA DE ANDALUCIA S.A.	18,94	18,94
		-----	-----
		37,88	37,88
INVERMURCIA CAPITAL	INSTITUTO DE FOMENTO DE LA REGION DE MURCIA	41,67	41,67
INVERSORA WORLD TRADE CENTER, S.A.	SOCIEDAD PARA LA PROMOCION Y RECONVERSION ECONOMICA DE ANDALUCIA S.A.	20,00	20,00
IPARLAT COGENERACIÓN, A.I.E.	SOCIEDAD DE GAS DE EUSKADI, S.A.	32,09	25,51
IPARLAT, S.A.	SOCIEDAD DE CAPITAL DESARROLLO DE EUSKADI, S.A. (1) .	27,61	27,61
	SOCIEDAD PARA EL DESARROLLO REGIONAL DE CANTABRIA, S.A.	1,71	0,87
		-----	-----
		29,32	28,48
JUNTA DE COMPENSACIÓN DEL PARQUE TECNOLÓGICO DE ANDALUCÍA	INSTITUTO DE FOMENTO DE ANDALUCIA	30,00	30,00
KOSORKUNTZA, A.I.E.	NATURGAS PARTICIPACIONES, S.A.	12,50	9,94

EMPRESA PARTICIPADA	TITULAR DE LA PARTICIPACIÓN	% Nominal	% Efectivo Territorial
	DONOSTIGAS, S.A. (7)	12,50	12,50
		-----	-----
		25,00	22,44
LA CUCHILLERÍA DE TARAMUNDI, S.A.	SOCIEDAD REGIONAL DE PROMOCION DEL PRINCIPADO DE ASTURIAS, S.A. (2)	33,33	18,05
LABORATORIO DEL AMPLIFICADOR DE ENERGIA, S.A.	INSTITUTO ARAGONES DE FOMENTO	4,65	4,65
LANBARREN PARKE LOGISTIKOA, S.A.	SPRILUR, S.A.	51,00	49,50
LANTZIEGOKO LARRAIN, S.L.	MENDIKOI NEKAZARITZA GARAPENERAKO INSTITUTUA, S.A.	40,00	40,00
LAVADO VAP. CISTERNAS PRINCIPADO DE ASTURIAS, S.A.	SOCIEDAD REGIONAL DE PROMOCION DEL PRINCIPADO DE ASTURIAS, S.A. (2)	35,00	18,95
LECHE DEL OCCIDENTE DE ASTURIAS, S.A.	SOCIEDAD REGIONAL DE PROMOCION DEL PRINCIPADO DE ASTURIAS, S.A. (2)	33,33	18,05
LIMPIEZAS E HIGIENE DE CARTAGENA, S.A.	AYUNTAMIENTO DE CARTAGENA	10,00	10,00
LITOGRAFIA A. ROMERO, S.A.	CABILDO INSULAR DE TENERIFE	11,35	11,35
LUBRINOR	SOCIEDAD REGIONAL DE PROMOCION DEL PRINCIPADO DE ASTURIAS, S.A. (2)	25,00	13,54
LUZARO EFC, S.A.	COMUNIDAD AUTÓNOMA DE EUSKADI	17,65	17,65
MAFRESA EL IBERICO DE CONFIANZA, S.L.	SOCIEDAD DE FOMENTO INDUSTRIAL DE EXTREMADURA, S.A.	37,13	35,38
MAINCOSA	SOCIEDAD REGIONAL DE PROMOCION DEL PRINCIPADO DE ASTURIAS, S.A. (2)	40,00	21,66
MANTENIMIENTO E INTEGRACION TERRITORIAL, S.A.	SOCIEDAD REGIONAL DE PROMOCION DEL PRINCIPADO DE ASTURIAS, S.A. (2)	40,00	21,66
MARCANSA	SOCIEDAD PARA EL DESARROLLO REGIONAL DE CANTABRIA, S.A.	6,55	3,34

EMPRESA PARTICIPADA	TITULAR DE LA PARTICIPACIÓN	% Nominal	% Efectivo Territorial
MARINA BADALONA, S.A.	AYUNTAMIENTO DE BADALONA	50,00	50,00
MATADERO INSULAR DE TENERIFE, S.A.	CABILDO INSULAR DE TENERIFE	33,70	33,70
MCC DESARROLLO, S.P.E., S.A.	SOCIEDAD DE CAPITAL DESARROLLO DE EUSKADI, S.A. (1) .	30,00	30,00
MEDIAPARK, S.A.	TVC MULTIMEDIA, S.L.	11,22	11,22
MEDINA DE ANDALUCÍA, S.L	SOCIEDAD ANDALUZA PARA EL DESARROLLO DE LAS TELECOMUNICACIONES, S.A.	30,00	30,00
MEDITERRANEA PRINT-OUT, S.L.	INSTITUTO BALEAR DEL TURISMO	15,00	15,00
MEDITERRÁNEO ALGODÓN, S.A.	SOCIEDAD PARA LA PROMOCION Y RECONVERSION ECONOMICA DE ANDALUCIA S.A.	37,39	37,39
MELIA MÉRIDA, S.L.	SOCIEDAD DE FOMENTO INDUSTRIAL DE EXTREMADURA, S.A.	43,07	41,04
MERCADOS CENTRALES DE ABASTECIMIENTO DE ASTURIAS, S.A.	SOCIEDAD REGIONAL DE PROMOCION DEL PRINCIPADO DE ASTURIAS, S.A. (2)	35,20	19,06
	AYUNTAMIENTO DE OVIEDO	6,00	6,00
	AYUNTAMIENTO DE AVILÉS	2,00	2,00
	AYUNTAMIENTO DE MIERES	1,70	1,70
	AYUNTAMIENTO DE SIERO	1,60	1,60
	AYUNTAMIENTO DE LANGREO	1,10	1,10
	AYUNTAMIENTO DE SAN MARTIN DEL REY AURELIO	0,80	0,80
	AYUNTAMIENTO DE LLANERA	0,60	0,60
		-----	-----

EMPRESA PARTICIPADA	TITULAR DE LA PARTICIPACIÓN	% Nominal	% Efectivo Territorial
		49,00	32,86
MERCADOS CENTRALES DE ABASTECIMIENTO DE BADAJOZ, S.A.	AYUNTAMIENTO DE BADAJOZ	1,83	1,83
MERCADOS CENTRALES DE ABASTECIMIENTO DE CORDOBA, S.A.	AYUNTAMIENTO DE CÓRDOBA	46,71	46,71
MERCADOS CENTRALES DE ABASTECIMIENTO DE LAS PALMAS, S.A.	AYUNTAMIENTO DE LAS PALMAS DE GRAN CANARIA	41,58	41,58
MERCADOS CENTRALES DE ABASTECIMIENTO DE MALAGA, S.A.	AYUNTAMIENTO DE MALAGA	13,00	13,00
MERCOMEDINA, S.A.	DIPUTACIÓN PROVINCIAL DE VALLADOLID	10,00	10,00
METROCALL, S.A.	METRO DE MADRID, S.A. (7)	40,00	40,00
MICROENERGIA VASCA, S.A.	ENTE VASCO DE LA ENERGIA	15,00	15,00
MODA Y DISEÑO BALEAR, S.A.	INSTITUTO DE INNOVACION EMPRESARIAL DE LAS ISLAS BALEARES	25,00	25,00
MULTIPROSUR, S.A.	SOCIEDAD PARA EL DESARROLLO REGIONAL DE CANTABRIA, S.A.	16,00	8,16
MUNDIVIA, S.A.	SOCIEDAD PARA EL DESARROLLO REGIONAL DE CANTABRIA, S.A.	15,00	7,65
MUNDOVISIÓN, MGI 2000, S.A.	SOCIEDAD ANDALUZA PARA EL DESARROLLO DE LAS TELECOMUNICACIONES, S.A.	21,25	21,25
MUNICIPAL DE SERVEIS S.A	AYUNTAMIENTO DE GERONA	20,00	20,00
MURCIA 2001 S.A.	REGIÓN DE MURCIA	50,00	50,00
MUSEO ARQUEOLOGICO, ETNOGRAFICO E HISTORICO VASCO	DIPUTACIÓN FORAL DE VIZCAYA	50,00	50,00
MUSEO DE REPRODUCCIONES ARTISTICAS	DIPUTACIÓN FORAL DE VIZCAYA	50,00	50,00
NAVIDUL EXTREMADURA, S.A.	SOCIEDAD DE FOMENTO INDUSTRIAL DE EXTREMADURA, S.A.	30,00	28,58

EMPRESA PARTICIPADA	TITULAR DE LA PARTICIPACIÓN	% Nominal	% Efectivo Territorial
NEXUS CAPITAL, S.A.	CENTRE D'INFORMACIO I DESENVOLUPAMENT EMPRESARIAL	13,44	13,44
NORGRAFT PACKAGING, S.A.	SOCIEDAD PARA EL DESARROLLO REGIONAL DE CANTABRIA, S.A.	30,00	15,30
NOROIL, S.A.	ENTE VASCO DE LA ENERGIA	30,00	30,00
NORTE SISTEMAS DE COLOR, S.A.	SOCIEDAD REGIONAL DE PROMOCION DEL PRINCIPADO DE ASTURIAS, S.A. (2)	14,33	7,76
NOVA GENÉTICA, S.A.	INSTITUT DE RECERCA I TECNOLOGIA AGROALIMENTÁRIES	24,86	24,86
OFITAS DEL NORTE, S.A.	ENTE VASCO DE LA ENERGIA	30,00	30,00
OINARRI SOCIEDAD DE GARANTIA PARA LA ECONOMIA SOCIAL	DIPUTACIÓN FORAL DE VIZCAYA	4,48	4,48
ONDUPACK, S.A.	SOCIEDAD DE FOMENTO INDUSTRIAL DE EXTREMADURA, S.A.	25,57	24,36
ONENA, BOLSAS DE PAPEL, S.A.	SOCIEDAD DE DESARROLLO DE NAVARRA, S.A.	54,26	43,41
ORTOELECTRONICA, S.A.	SOCIEDAD REGIONAL DE PROMOCION DEL PRINCIPADO DE ASTURIAS, S.A. (2)	40,00	21,66
ORUBIDE, S.A.	VIVIENDA Y SUELO DE EUSKADI, S.A.	50,00	33,50
PARKING GIJÓN, S.A.	SOCIEDAD REGIONAL DE PROMOCION DEL PRINCIPADO DE ASTURIAS, S.A. (2)	40,00	21,66
PARQUE DEL ACEITE Y DEL OLIVAR, S.A.	EMPRESA PUBLICA PARA EL DESARROLLO AGRARIO Y PESQUERO DE ANDALUCIA, S.A.	40,00	40,00
	DIPUTACIÓN PROVINCIAL DE JAEN	0,00	0,00
		-----	-----
		40,00	40,00
PARQUE EÓLICO COLL DE LA TEIXETA, A.I.E.	ENTE VASCO DE LA ENERGIA	25,00	25,00

EMPRESA PARTICIPADA	TITULAR DE LA PARTICIPACIÓN	% Nominal	% Efectivo Territorial
PARQUE EÓLICO PUNTA DE TENO	INSTITUTO TECNOLÓGICO DE ENERGÍAS RENOVABLES, S.A. (4)	3,00	2,63
PARQUE EOLICO SANTA LUCIA, S.A.	INSTITUTO TECNOLÓGICO DE CANARIAS, S.A.	6,00	6,00
PARQUE ISLA MÁGICA, S.A. (ISLA MÁGICA)	SEVILLA SIGLO XXI, S.A.	0,49	0,49
PARQUE TEMÁTICO DE MADRID, S.A.	ÁREAS DE PROMOCIÓN EMPRESARIAL Y GESTIÓN INDUSTRIAL ORGANIZADA, S.A.	42,26	42,26
PATRONATO JUAN DE ARRIAGA ORQUESTA SINFÓNICA DE BILBAO	DIPUTACIÓN FORAL DE VIZCAYA	50,00	50,00
PETROLEOS Y REGENERACION, S.A.	SEGURIDAD Y PROMOCIÓN INDUSTRIAL VALENCIANA, S.A.	15,00	15,00
PHILSA	SOCIEDAD REGIONAL DE PROMOCIÓN DEL PRINCIPADO DE ASTURIAS, S.A. (2)	14,18	7,68
PIÑONES ECOLÓGICOS SOL DE ANDALUCIA, S.L.	EMPRESA PÚBLICA DE GESTIÓN MEDIAMBIENTAL, S.A.	33,33	33,33
PLACA CIVICA, S.A.	DIPUTACIÓN PROVINCIAL DE BARCELONA	30,00	30,00
PLANTAS DISSECADES, S.A.	SERVICIOS DE MEJORA AGRARIA, S.A.	47,70	47,70
PLASTICOS MOLDEADOS DEL SUR, S.L.	SOCIEDAD DE FOMENTO INDUSTRIAL DE EXTREMADURA, S.A.	45,00	42,88
PLATA RECIO PREFABRICADOS, S.A.	SOCIEDAD DE FOMENTO INDUSTRIAL DE EXTREMADURA, S.A.	45,00	42,88
POLIGONO INDUSTRIAL DE GRANADILLA, PARQUE TECNOLÓGICO DE TENERIFE	CABILDO INSULAR DE TENERIFE	24,48	24,48
	COMUNIDAD DE CANARIAS	23,52	23,52
		-----	-----
		48,00	48,00
PORTAL SALUT I QUALITAT DE VIDA, S.L.	CCRTV INTERACTIVA, S.A.	20,00	20,00

<b>EMPRESA PARTICIPADA</b>	<b>TITULAR DE LA PARTICIPACIÓN</b>	<b>% Nominal</b>	<b>% Efectivo Territorial</b>
PREHIS, S.A.	SOCIEDAD REGIONAL DE PROMOCION DEL PRINCIPADO DE ASTURIAS, S.A. (2)	46,88	25,39
PRERREDUCIDOS BIZKAIA I, S.A.	ENTE VASCO DE LA ENERGIA	10,00	10,00
PRODUCTOS NATURALES DE ASTURIAS, S.A.	SOCIEDAD REGIONAL DE PROMOCION DEL PRINCIPADO DE ASTURIAS, S.A. (2)	33,85	18,33
PRODUCTOS ODAN, S.A.	SOCIEDAD REGIONAL DE PROMOCION DEL PRINCIPADO DE ASTURIAS, S.A. (2)	19,02	10,30
PROMINTURIA, S.A.	SEGURIDAD Y PROMOCION INDUSTRIAL VALENCIANA, S.A.	21,00	21,00
PROMOCIONES INDUSTRIALES TARRASA, S.A.	FOMENT DE TERRASSA, S.A.	50,00	50,00
PROMOTORA DEL POLO DE INNOVACION DE GARAIA, S.A.	SPRILUR, S.A.	29,99	29,11
PROTEINAS Y GRASAS DEL PRINCIPADO, S.A.	SOCIEDAD REGIONAL DE PROMOCION DEL PRINCIPADO DE ASTURIAS, S.A. (2)	6,82	3,69
PUERTO SECO DE MADRID, S.A.	INSTITUTO MADRILEÑO DE DESARROLLO	15,00	15,00
RANDONNÉES PYRÉNÉENNES	INSTITUTO CARTOGRAFICO DE CATALUÑA	5,00	5,00
REAL VALLADOLID, S.A.D.	AYUNTAMIENTO DE VALLADOLID	3,00	3,00
RECUPERACION DE ENERGIA,S.A.	TRATAMIENTO Y ELIMINACION DE RESIDUOS, S.A.	8,00	8,00
RECYPILAS, S.A.	SOCIEDAD PUBLICA DE GESTION AMBIENTAL I.H.O.B.E., S.A.	50,00	50,00
REFINADO GENERAL DE METALES, S.A.	SOCIEDAD DE FOMENTO INDUSTRIAL DE EXTREMADURA, S.A.	47,29	45,06
RESIDUOS INDUSTRIALES DE LA MADERA DE CÓRDOBA, S.A.	EMPRESA PUBLICA DE GESTION MEDIAMBIENTAL, S.A.	20,00	20,00
RESIDUOS SOLIDOS URBANOS JAEN, S.A.	DIPUTACIÓN PROVINCIAL DE JAEN	40,00	40,00
RESILUX IBERICA DE PACKAGING, S.A.	SOCIEDAD DE FOMENTO INDUSTRIAL DE EXTREMADURA, S.A.	7,06	6,73

EMPRESA PARTICIPADA	TITULAR DE LA PARTICIPACIÓN	% Nominal	% Efectivo Territorial
RSE APLICACIONES TERRITORIALES, S.A.	INSTITUTO CARTOGRAFICO DE CATALUÑA	50,00	50,00
S.A. DE PROMOCION Y EQUIPAMIENTO DE SUELO DE VILLARROBLEDO	AYUNTAMIENTO DE VILLARROBLEDO	40,00	40,00
	DIPUTACIÓN PROVINCIAL DE ALBACETE	8,00	8,00
		-----	-----
		48,00	48,00
S.G.R. COMUNIDAD VALENCIANA	INSTITUTO DE LA PEQUEÑA Y MEDIANA INDUSTRIA VALENCIANA	0,07	0,07
SAN SEBASTIÁN CONVENTION BUREAU, S.A.	AYUNTAMIENTO DE SAN SEBASTIAN	40,00	40,00
SANTANA CREDIT, E.F.C. S. A.	SANTANA MOTOR, S.A.	50,00	49,95
SEMENTALES SELECTOS, S.A.	ABEREKIN, S.A.(1)	26,00	15,25
SEPAROX	SOCIEDAD REGIONAL DE PROMOCION DEL PRINCIPADO DE ASTURIAS, S.A. (2)	35,71	19,34
SERVEIS I SISTEMES D'INFORMACIÓ GRÀFICA, S.A.	INSTITUTO CARTOGRAFICO DE CATALUÑA	10,00	10,00
SERVICIOS DE EMERGENCIA DE CANTABRIA, S.A.	DIPUTACIÓN REGIONAL DE CANTABRIA	41,00	41,00
	SOCIEDAD PARA EL DESARROLLO REGIONAL DE CANTABRIA, S.A.	10,00	5,10
		-----	-----
		51,00	46,10
SEVILLA SEED CAPITAL, SOCIEDAD DE CAPITAL RIESGO	SEVILLA SIGLO XXI, S.A.	34,00	34,00
	AYUNTAMIENTO DE SEVILLA	1,70	1,70
		-----	-----
		35,70	35,70



EMPRESA PARTICIPADA	TITULAR DE LA PARTICIPACIÓN	% Nominal	% Efectivo Territorial
SIERRA CORK, S.L.	EMPRESA PUBLICA DE GESTION MEDIAMBIENTAL, S.A.	48,00	48,00
SIERRA NEVADA SPORTS CLUB	PROMONEVADA, S.A. (1)	50,00	49,37
SINIA XXI	INSTITUTO CARTOGRAFICO DE CATALUÑA	5,00	5,00
SINTERSTHAL ASTURIAS, S.A.	SOCIEDAD REGIONAL DE PROMOCION DEL PRINCIPADO DE ASTURIAS, S.A. (2)	18,07	9,78
SOCIEDAD ANDALUZA PARA EL DESARROLLO DE LA INFORMATICA Y LA ELECTRONICA, S.A.	SOCIEDAD PARA LA PROMOCION Y RECONVERSION ECONOMICA DE ANDALUCIA S.A.	37,50	37,50
SOCIEDAD ANONIMA DE PROMOCION Y EQUIPAMIENTO DE SUELO DE ALMANSA	AYUNTAMIENTO DE ALMANSA	34,00	34,00
	DIPUTACIÓN PROVINCIAL DE ALBACETE	4,00	4,00
		-----	-----
		38,00	38,00
SOCIEDAD DE FOMENTO DE INVERSIONES DE HUELVA, S.C.R., S.A.	SOCIEDAD PARA LA PROMOCION Y RECONVERSION ECONOMICA DE ANDALUCIA S.A.	33,11	33,11
SOCIEDAD DE GARANTÍA RECÍPROCA EXTREMEÑA DE AVALES	SOCIEDAD DE FOMENTO INDUSTRIAL DE EXTREMADURA, S.A.	8,07	7,69
SOCIEDAD DE GARANTIA RECIPROCA SANTANDER SOGARCA, S.G.R.	AYUNTAMIENTO DE SANTANDER	1,16	1,16
SOCIEDAD DE GARANTIAS DE CANARIAS, SOCIEDAD DE GARANTIAS RECIPROCAS, S.G.R.	COMUNIDAD DE CANARIAS	36,96	36,96
	CABILDO INSULAR DE TENERIFE	6,40	6,40
	SOCIEDAD PARA EL DESARROLLO ECONOMICO DE CANARIAS, S.A. (2)	0,22	0,12
		-----	-----
		43,58	43,48
SOCIEDAD EOLICA DE ANDALUCIA, S.A.	SOCIEDAD PARA LA PROMOCION Y RECONVERSION ECONOMICA DE ANDALUCIA S.A.	23,33	23,33

EMPRESA PARTICIPADA	TITULAR DE LA PARTICIPACIÓN	% Nominal	% Efectivo Territorial
SOCIEDAD EOLICA LOS LANCES, S.A.	SOCIEDAD PARA LA PROMOCION Y RECONVERSION ECONOMICA DE ANDALUCIA S.A.	20,00	20,00
SOCIEDAD EXPORTADORA CASTELLANO-LEONESA, S.A.	AGENCIA DE DESARROLLO ECONOMICO DE CASTILLA Y LEON	46,00	46,00
SOCIEDAD GENERAL DE APARCAMIENTOS Y SERVICIOS S.A.	SOCIEDAD MUNICIPAL DE APARCAMIENTOS Y SERVICIOS, S.A.	45,00	45,00
SOCIEDAD NACIONAL DE AVALES AL COMERCIO, S.G.R. EN LIQUIDACION	GENERALITAT VALENCIANA	3,37	3,37
SOCIEDAD PARA EL DESARROLLO DE LA COGENERACION DE ANDALUCIA, S.L.	SOCIEDAD PARA EL DESARROLLO ENERGETICO DE ANDALUCIA, S.A.	50,00	50,00
SOCIEDAD PARA EL DESARROLLO DE LAS COMARCAS MINERAS	SOCIEDAD REGIONAL DE PROMOCION DEL PRINCIPADO DE ASTURIAS, S.A. (2)	50,00	27,08
SOCIEDAD PARA EL DESARROLLO INDUSTRIAL DE ANDALUCIA, S.A.	SOCIEDAD PARA LA PROMOCION Y RECONVERSION ECONOMICA DE ANDALUCIA S.A.	6,19	6,19
	DIPUTACIÓN PROVINCIAL DE ALMERÍA	0,32	0,32
	DIPUTACIÓN PROVINCIAL DE CÁDIZ	0,31	0,31
	DIPUTACIÓN PROVINCIAL DE CORDOBA	0,31	0,31
	DIPUTACIÓN PROVINCIAL DE GRANADA	0,31	0,31
	DIPUTACIÓN PROVINCIAL DE HUELVA	0,31	0,31
	DIPUTACIÓN PROVINCIAL DE JAEN	0,31	0,31
	SEVILLA SIGLO XXI, S.A.	0,31	0,31
	DIPUTACIÓN PROVINCIAL DE MALAGA	0,21	0,21
		-----	-----
		8,58	8,58

<b>EMPRESA PARTICIPADA</b>	<b>TITULAR DE LA PARTICIPACIÓN</b>	<b>% Nominal</b>	<b>% Efectivo Territorial</b>
SOCIEDAD PARA EL DESARROLLO INDUSTRIAL DE ARAGON, S.A.	INSTITUTO DEL SUELO Y LA VIVIENDA DE ARAGON	6,00	6,00
SOCIEDAD PARA EL DESARROLLO INDUSTRIAL DE CASTILLA Y LEÓN, S.A.	AGENCIA DE DESARROLLO ECONOMICO DE CASTILLA Y LEON	25,97	25,97
SOCIEDAD PARA EL DESARROLLO INDUSTRIAL DE CASTILLA-LA MANCHA, S.A.	JUNTA DE COMUNIDADES DE CASTILLA-LA MANCHA	9,60	9,60
	DIPUTACIÓN PROVINCIAL DE CIUDAD REAL	5,91	5,91
	DIPUTACIÓN PROVINCIAL DE CUENCA	5,91	5,91
	DIPUTACIÓN PROVINCIAL DE ALBACETE	3,94	3,94
	DIPUTACIÓN PROVINCIAL DE GUADALAJARA	3,94	3,94
	DIPUTACIÓN PROVINCIAL DE TOLEDO	3,94	3,94
	-----	-----	-----
			33,24
SOCIEDAD PARA EL DESARROLLO INDUSTRIAL DE EXTREMADURA, S.A.	JUNTA DE EXTREMADURA	18,00	18,00
	DIPUTACIÓN PROVINCIAL DE BADAJOZ	0,48	0,48
	DIPUTACIÓN PROVINCIAL DE CACERES	0,48	0,48
	-----	-----	-----
		18,96	18,96
SOCIEDAD PROMOTORA- BILBAO PLAZA FINANCIERA, S.A.	DIPUTACIÓN FORAL DE VIZCAYA	8,40	8,40
	COMUNIDAD AUTÓNOMA DE EUSKADI	8,04	8,04
	DIPUTACIÓN FORAL DE ALAVA	8,04	8,04

EMPRESA PARTICIPADA	TITULAR DE LA PARTICIPACIÓN	% Nominal	% Efectivo Territorial
	DIPUTACIÓN FORAL DE GUIPUZCOA	8,04	8,04
		-----	-----
		32,52	32,52
SOCIEDAD RECTORA DEL MERCADO DE FUTUROS Y OPCIONES SOBRE CITRICOS, S.A.	GENERALITAT VALENCIANA	32,76	32,76
SOCIEDADE PARA A PROMOCIÓN DE INICIATIVAS EMPRESARIAIS INNOVADORAS, S.L.	AYUNTAMIENTO DE SANTIAGO DE COMPOSTELA	49,00	49,00
SOCIETAT APARCAMENTS DE TERRASA, S.A.	AYUNTAMIENTO DE TARRASA	9,76	9,76
SOCIETAT MIXTA D 'APARCAMENT VAPOR VENTALLÓ, S.L.	AYUNTAMIENTO DE TARRASA	15,60	15,60
SOCIETAT PER A LA PROMOCIO ECONOMICA DE L' ALCUDIA DE CRESPINS	SEGURIDAD Y PROMOCION INDUSTRIAL VALENCIANA, S.A.	10,00	10,00
SOGARCA	DIPUTACIÓN REGIONAL DE CANTABRIA	24,56	24,56
	AYUNTAMIENTO DE TORRELAVEGA	0,12	0,12
		-----	-----
		24,68	24,68
SOGARPO S.G.R.	XUNTA DE GALICIA	13,79	13,79
	DIPUTACIÓN PROVINCIAL DE ORENSE	7,69	7,69
	DIPUTACIÓN PROVINCIAL DE PONTEVEDRA	5,13	5,13
		-----	-----
		26,61	26,61
START UP NAVARRA, S.A.	NAVARRA DE FINANCIACION Y CONTROL, S.A.	24,00	24,00
STEEL CANTABRIA DE LAMINACIONES, S.L.	SOCIEDAD PARA EL DESARROLLO REGIONAL DE CANTABRIA, S.A.	35,45	18,08

<b>EMPRESA PARTICIPADA</b>	<b>TITULAR DE LA PARTICIPACIÓN</b>	<b>% Nominal</b>	<b>% Efectivo Territorial</b>
SUELO INDUSTRIAL DE GALICIA, S.A.	XUNTA DE GALICIA	13,17	13,17
TALLERES PROTEGIDOS GUREAK, S.A	AYUNTAMIENTO DE SAN SEBASTIAN	5,02	5,02
TASACIONES Y CONSULTORIA, S.A.	TRABAJOS CATASTRALES, S.A.	50,00	50,00
TECH DEVELOPMENT EUROPE, S.A.	INSTITUTO TECNOLOGICO DE ENERGIAS RENOVABLES, S.A. (4)	12,00	10,52
TECN. E INGEN.SISTEMAS Y SVCIOS TELECOM.	INSTITUTO DE LA PEQUEÑA Y MEDIANA INDUSTRIA VALENCIANA	6,15	6,15
TECNICA CARTOGRAFICA ANDALUZA	TRABAJOS CATASTRALES, S.A.	50,00	50,00
TECNICAS AUDIOVISUALES COMUNITARIAS, S.A.	AYUNTAMIENTO DE VALLADOLID	1,00	1,00
TECNOLOGIA E INGENIERIA DE SISTEMAS Y SERVICIOS ANALIZADOS DE TELECOMUNICACIONES, S.A.	GENERALITAT VALENCIANA	37,00	37,00
TECNOLOGIAS URBANAS DE BARCELONA,S.A.	SOCIEDAD MUNICIPAL DE APARCAMIENTOS Y SERVICIOS, S.A.	10,83	10,83
	TRATAMIENTO Y ELIMINACION DE RESIDUOS, S.A.	6,76	6,76
		-----	-----
		17,59	17,59
TECNOQUIMICAS EXTREMEÑAS, S.A.	SOCIEDAD DE FOMENTO INDUSTRIAL DE EXTREMADURA, S.A.	49,12	46,80
TEKNOLOGIA ETA IKERTETA ZENTRUA, S.L.	NEIKER-INSTITUTO VASCO DE INVESTIGACIÓN Y DESARROLLO AGRARIO, S.A..	20,00	20,00
TELECOM CASTILLA-LA MANCHA S.A.	JUNTA DE COMUNIDADES DE CASTILLA-LA MANCHA	26,00	26,00
TELEFERICO PICO DEL TEIDE, S.A.	CABILDO INSULAR DE TENERIFE	49,44	49,44
TELEPORT BILBAO, S.A.	DIPUTACIÓN FORAL DE VIZCAYA	10,52	10,52

EMPRESA PARTICIPADA	TITULAR DE LA PARTICIPACIÓN	% Nominal	% Efectivo Territorial
	SOCIEDAD PARA LA PROMOCION Y RECONVERSION INDUSTRIAL, S.A.	9,56	9,22
		-----	-----
		20,08	19,74
TEMASA	SOCIEDAD REGIONAL DE PROMOCION DEL PRINCIPADO DE ASTURIAS, S.A. (2)	40,00	21,66
TERMANEL, S.A.	SOCIEDAD PARA LA PROMOCION Y RECONVERSION INDUSTRIAL, S.A.	15,00	14,46
TERMINAL DE AUTOBUSES DE LAREDO, S.A.	DIPUTACIÓN REGIONAL DE CANTABRIA	40,00	40,00
TERMINAL DE AUTOBUSES DE SAN VICENTE DE LA BARQUERA, S.A.	DIPUTACIÓN REGIONAL DE CANTABRIA	40,00	40,00
TERRA GEOGRAFIA Y TERRITORIO, S.L.	TRABAJOS CATASTRALES, S.A.	50,00	50,00
TERRA MITICA, PARQUE TEMATICO DE BENIDORM, S.A.	SOCIEDAD PARQUE TEMATICO DE ALICANTE	14,86	14,86
TIMSA	SOCIEDAD REGIONAL DE PROMOCION DEL PRINCIPADO DE ASTURIAS, S.A. (2)	40,00	21,66
TINAMENOR, S.A.	SOCIEDAD PARA EL DESARROLLO REGIONAL DE CANTABRIA, S.A.	2,28	1,16
TRANSPORTES FERROVIARIOS DE MADRID, S.A.	METRO DE MADRID, S.A. (7)	42,50	42,50
TRANSPORTES URBANOS DE CARTAGENA, S.A.	AYUNTAMIENTO DE CARTAGENA	1,68	1,68
TRANSPORTS MUNICIPALS D'EGARA, S.A.	AYUNTAMIENTO DE TARRASA	20,00	20,00
TROPICANA MARBELLA, S.L.	TROPICANA 2000, S.L.	50,00	50,00
UNION DE EMPRESARIOS MURCIANOS, S.G.R.	REGIÓN DE MURCIA	34,80	34,80
UTISA	SOCIEDAD REGIONAL DE PROMOCION DEL PRINCIPADO DE ASTURIAS, S.A. (2)	45,00	24,37

EMPRESA PARTICIPADA	TITULAR DE LA PARTICIPACIÓN	% Nominal	% Efectivo Territorial
VALENCIA PLATAFORMA INTERMODAL Y LOGISTICA, S.A.	GENERALITAT VALENCIANA	2,07	2,07
	AYUNTAMIENTO DE VALENCIA	2,07	2,07
		-----	-----
		4,14	4,14
VANG-3 PUBLICACIONES, S.L.	TVC MULTIMEDIA, S.L.	50,00	50,00
VELAND, S.L.	SOCIEDAD PARA EL DESARROLLO REGIONAL DE CANTABRIA, S.A.	20,00	10,20
VERANTRI, S.L.	SOCIEDAD DE FOMENTO INDUSTRIAL DE EXTREMADURA, S.A.	25,00	23,82
VIREN, S.L.	GESTION Y DESARROLLO DEL MEDIO AMBIENTE DE MADRID, S.A.	25,00	25,00
VIVERVIÑA, S.L.	CULTIVOS VEGETALES IN VITRO TENERIFE, S.A.	24,75	12,62
WORLD TRADE CENTER, S.A.	DIPUTACIÓN FORAL DE VIZCAYA	10,51	10,51
	SOCIEDAD PARA LA PROMOCION Y RECONVERSION INDUSTRIAL, S.A.	9,56	9,22
		-----	-----
		20,07	19,73
X TREM INDUSTRIA DE SOFTWARE, S.A.	SOCIEDAD DE FOMENTO INDUSTRIAL DE EXTREMADURA, S.A.	44,00	41,92
ZABALGARBI, S.A.	DIPUTACIÓN FORAL DE VIZCAYA	20,00	20,00
	ENTE VASCO DE LA ENERGIA	10,00	10,00
	MANCOMUNIDAD DE MUNICIPIOS DE LA MARGEN IZQUIERDA DEL NERVION	5,00	5,00
		-----	-----
		35,00	35,00

<b>EMPRESA PARTICIPADA</b>	<b>TITULAR DE LA PARTICIPACIÓN</b>	<b>% Nominal</b>	<b>% Efectivo Territorial</b>
ZABALNET, S.A.	DIPUTACIÓN FORAL DE ALAVA	6,00	6,00
ZOCO DE ANDALUCÍA, S.L	SOCIEDAD ANDALUZA PARA EL DESARROLLO DE LAS TELECOMUNICACIONES, S.A.	30,00	30,00





**7. ESTRUCTURAS DE CAPITAL DEL  
SECTOR PÚBLICO EMPRESARIAL  
AUTONÓMICO**

JUNTA DE ANDALUCIA

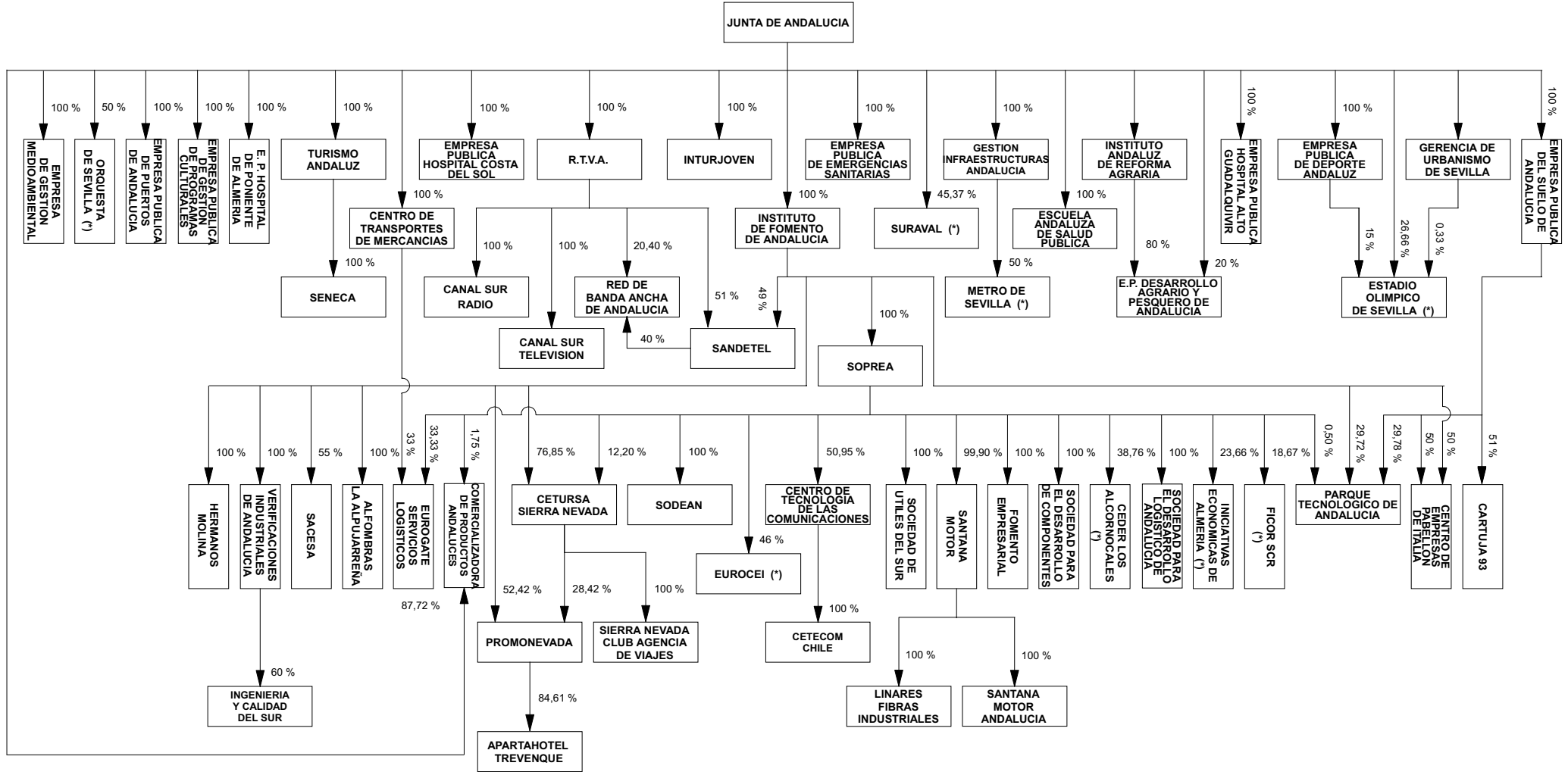

(\*) EMPRESA DE CAPITAL PUBLICO MAYORITARIO A TRAVES DE OTRAS VIAS DE PARTICIPACION

DIPUTACION GENERAL DE ARAGON

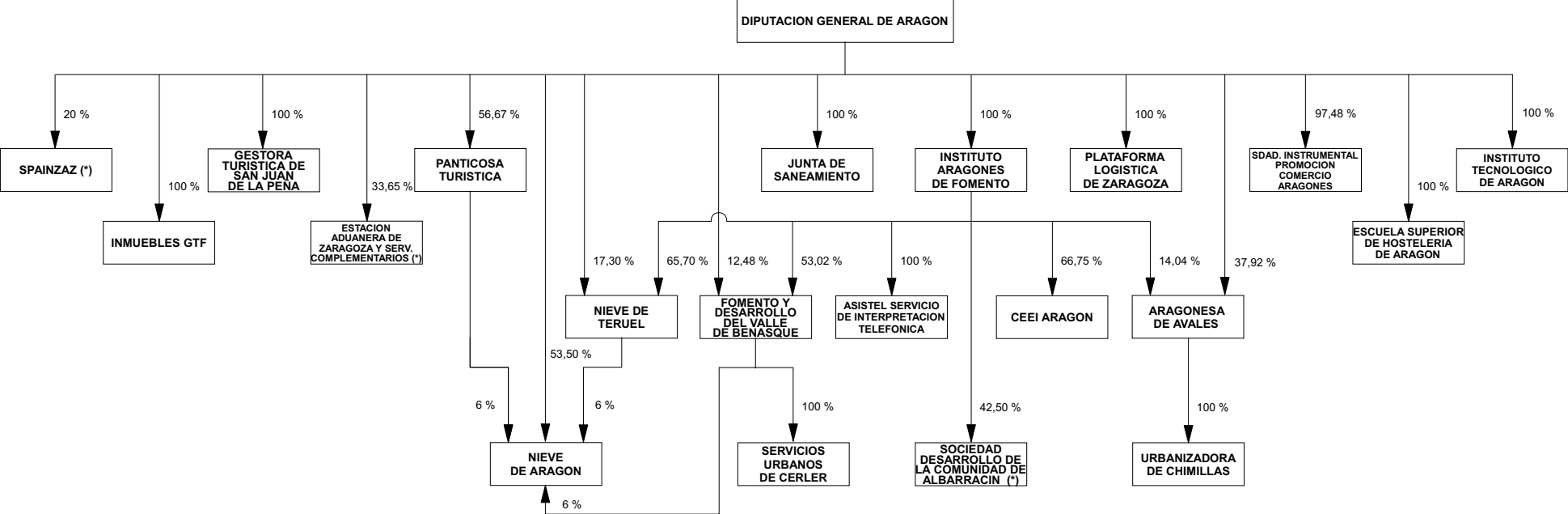

(\*) EMPRESA DE CAPITAL PUBLICO MAYORITARIO A TRAVES DE OTRAS VIAS DE PARTICIPACION

**PRINCIPADO DE ASTURIAS**

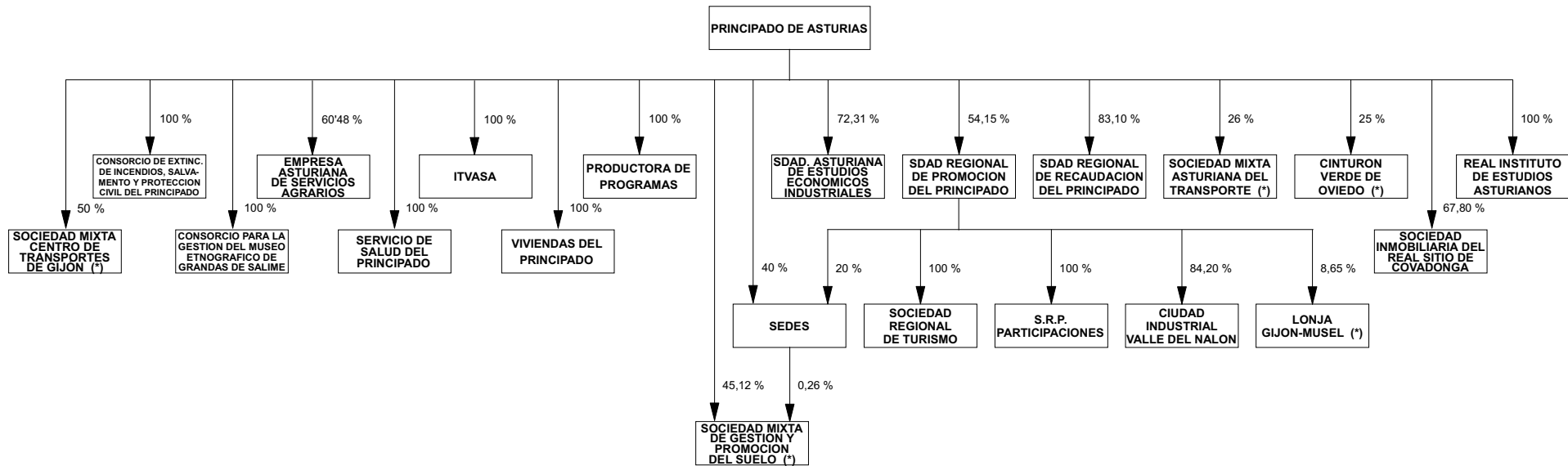

(\*) EMPRESA DE CAPITAL PUBLICO MAYORITARIO A TRAVES DE OTRAS VIAS DE PARTICIPACION

COMUNIDAD AUTONOMA DE BALEARES

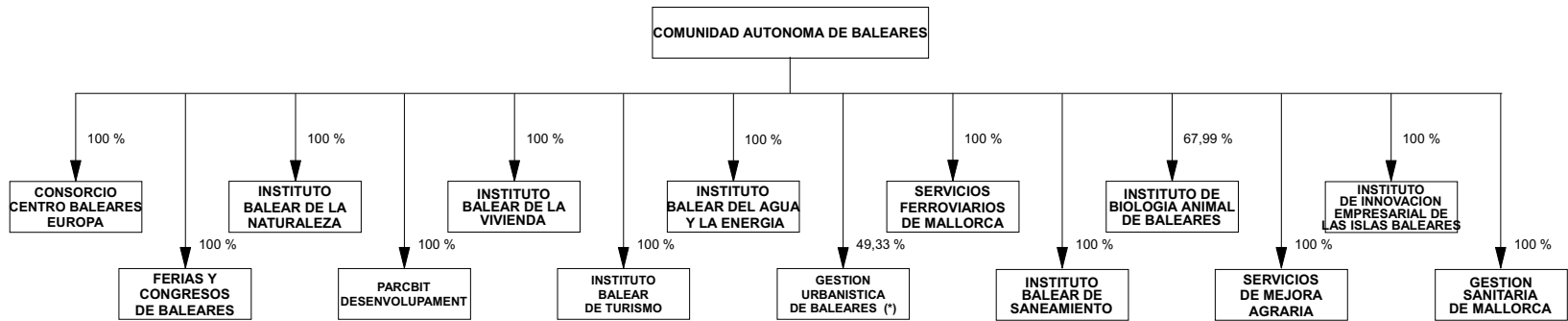

(\*) EMPRESA DE CAPITAL PUBLICO MAYORITARIO A TRAVES DE OTRAS VIAS DE PARTICIPACION

COMUNIDAD AUTONOMA DE CANARIAS

COMUNIDAD AUTONOMA DE CANARIAS

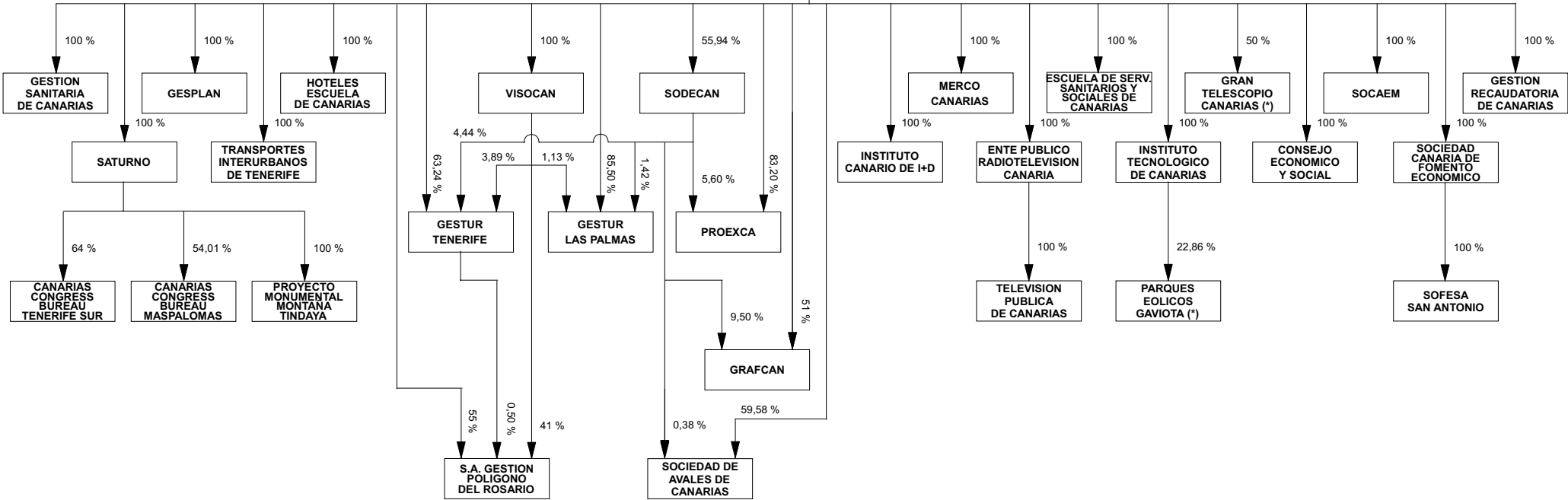

(\*) EMPRESA DE CAPITAL PUBLICO MAYORITARIO A TRAVES DE OTRAS VIAS DE PARTICIPACION

DIPUTACION REGIONAL DE CANTABRIA

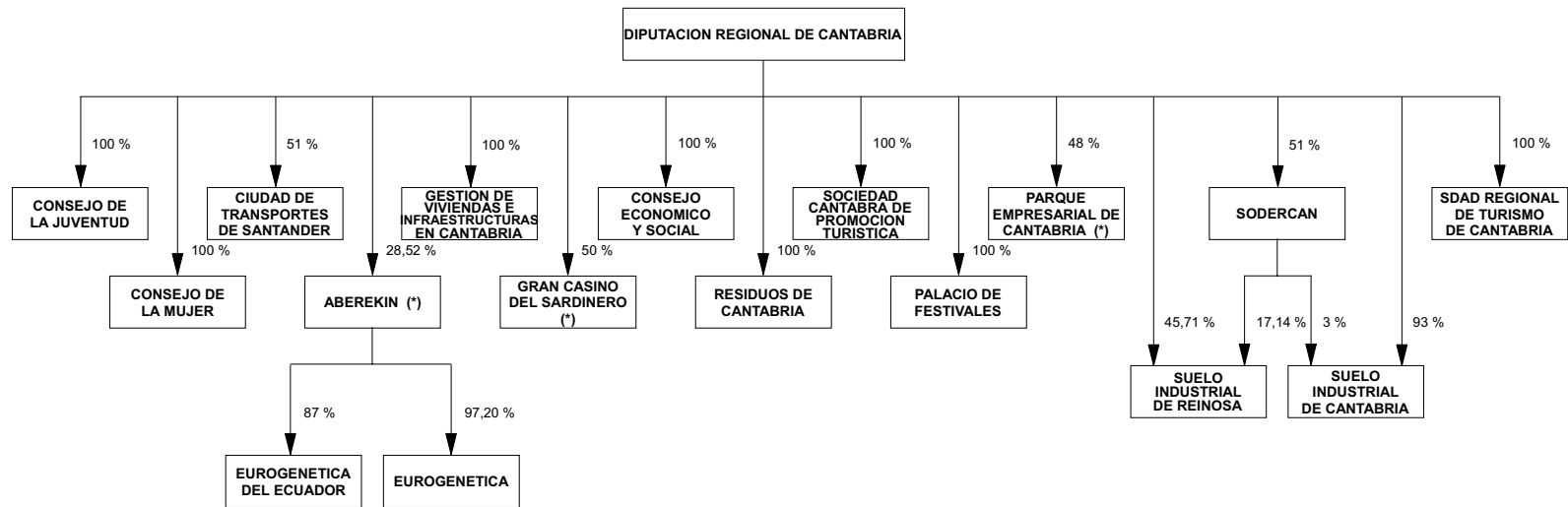

(\*) EMPRESA DE CAPITAL PUBLICO MAYORITARIO A TRAVES DE OTRAS VIAS DE PARTICIPACION

JUNTA DE COMUNIDADES DE CASTILLA - LA MANCHA

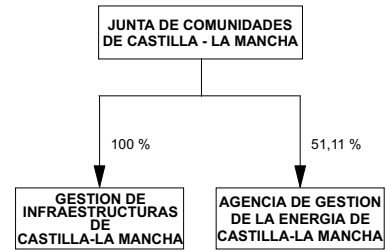



JUNTA DE CASTILLA - LEON

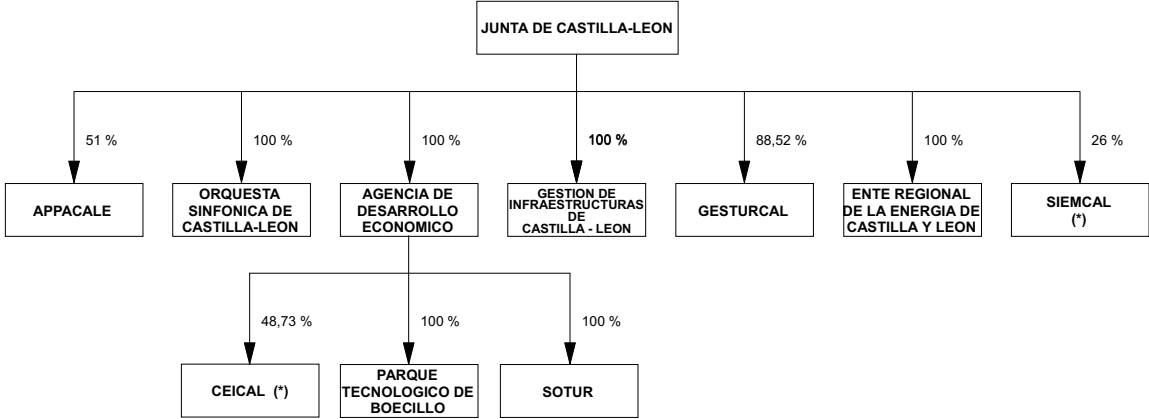

(\*) EMPRESA DE CAPITAL PUBLICO MAYORITARIO A TRAVES DE OTRAS VIAS DE PARTICIPACION

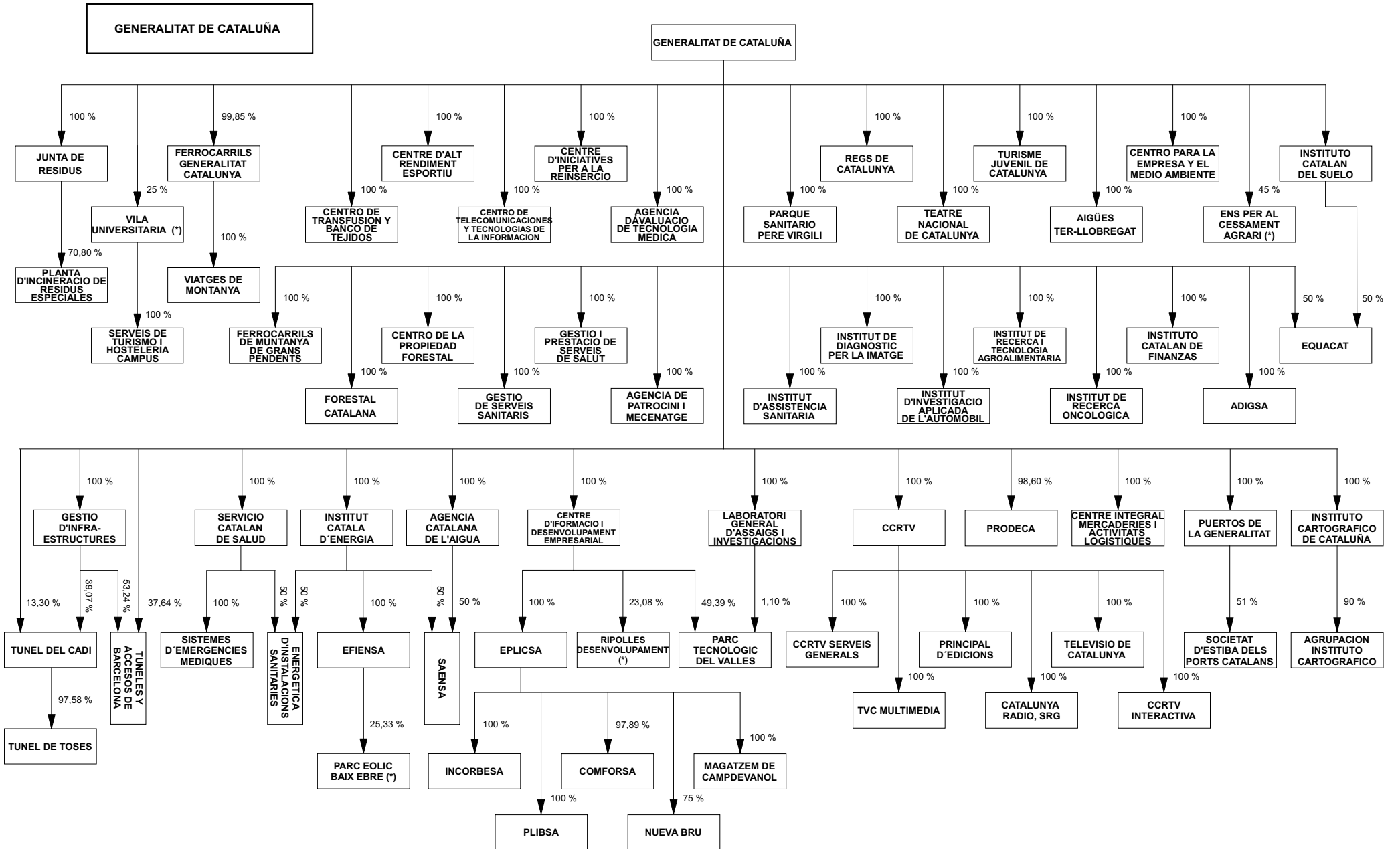

(\*) EMPRESA DE CAPITAL PUBLICO MAYORITARIO A TRAVES DE OTRAS VIAS DE PARTICIPACION

JUNTA DE EXTREMADURA

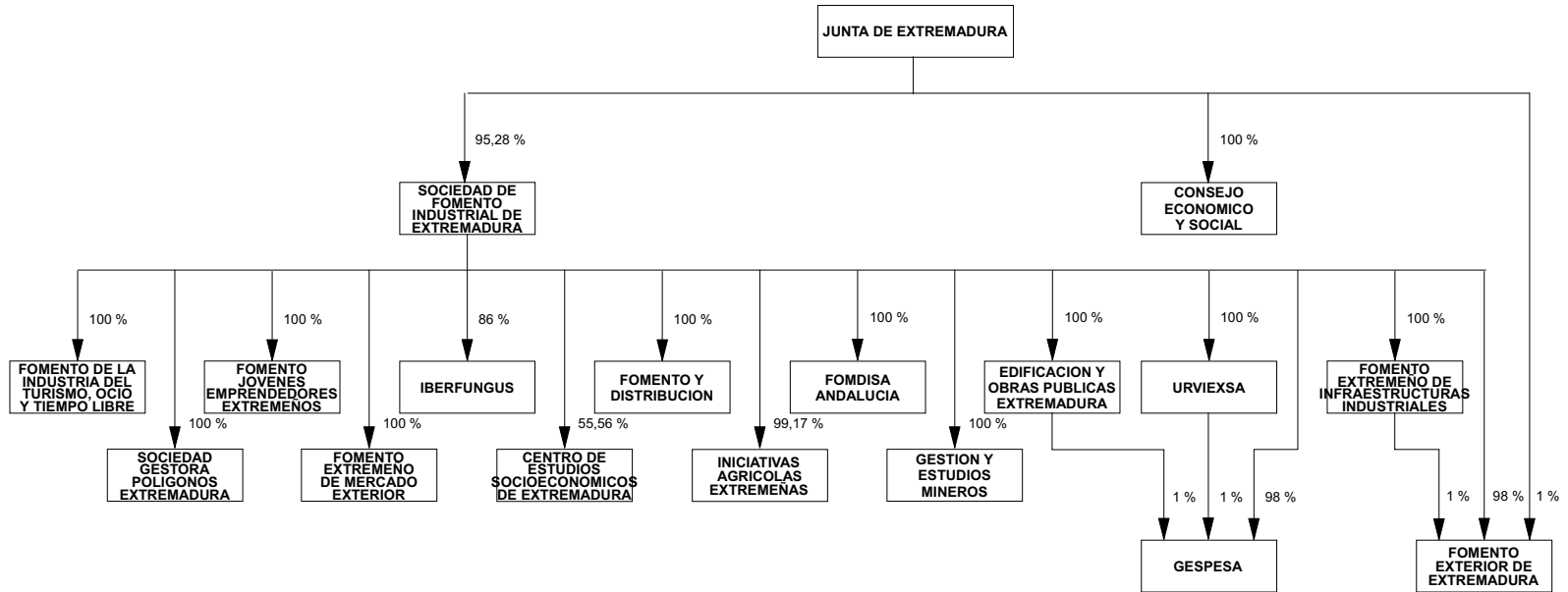

XUNTA DE GALICIA

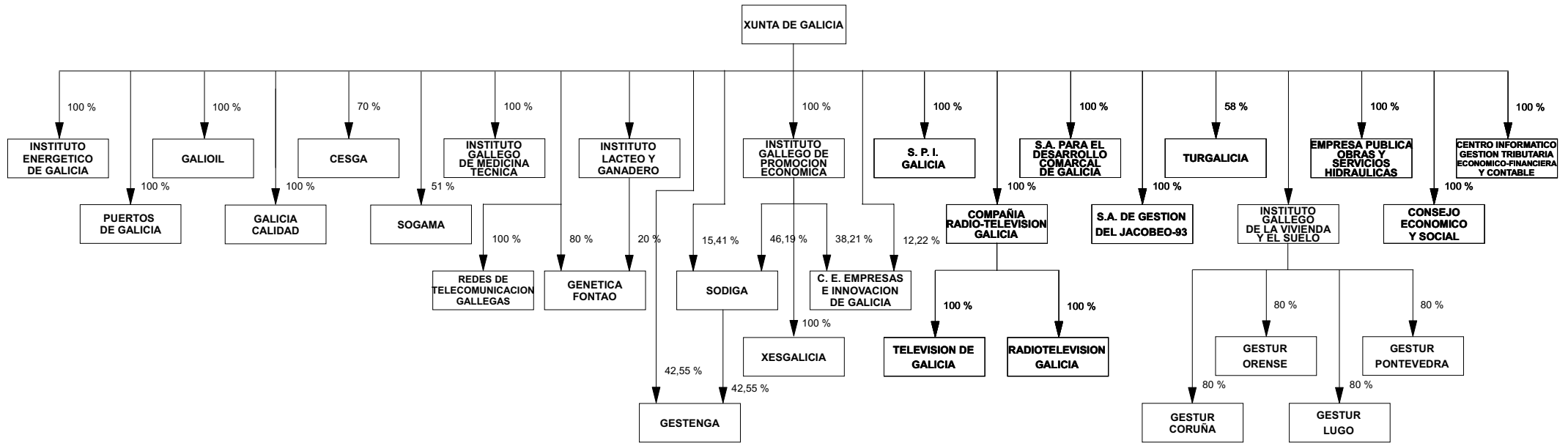

COMUNIDAD AUTONOMA DE MADRID

COMUNIDAD AUTONOMA DE MADRID

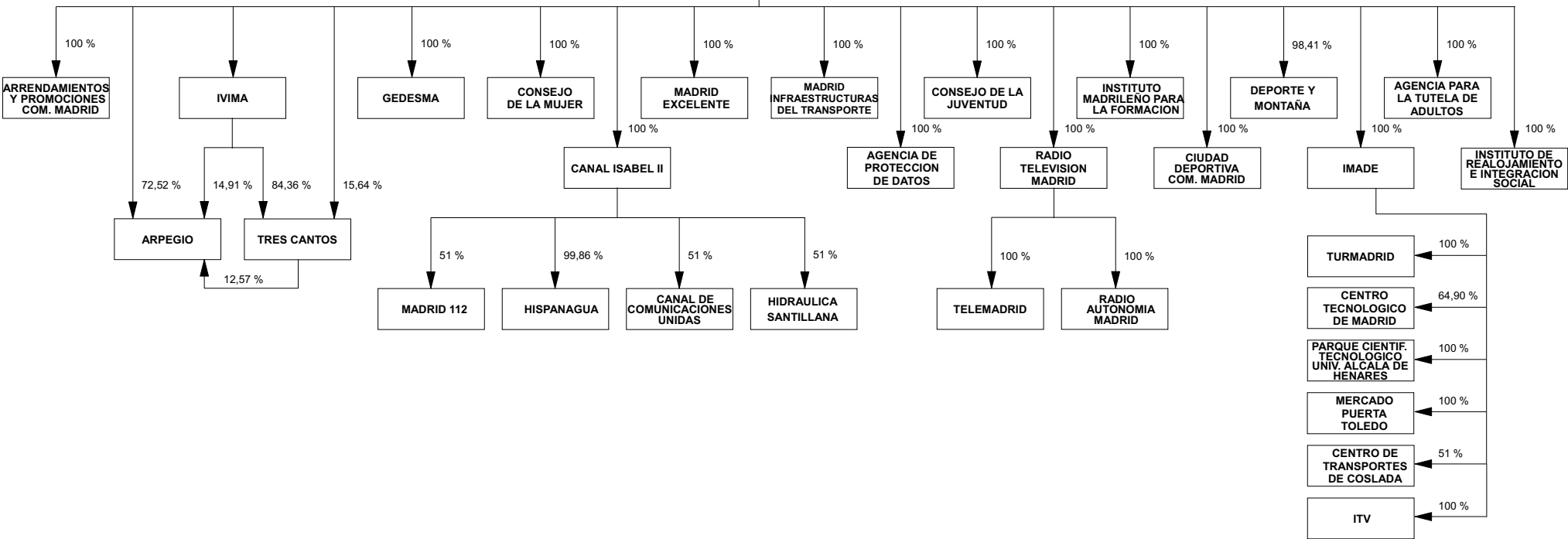

REGION DE MURCIA

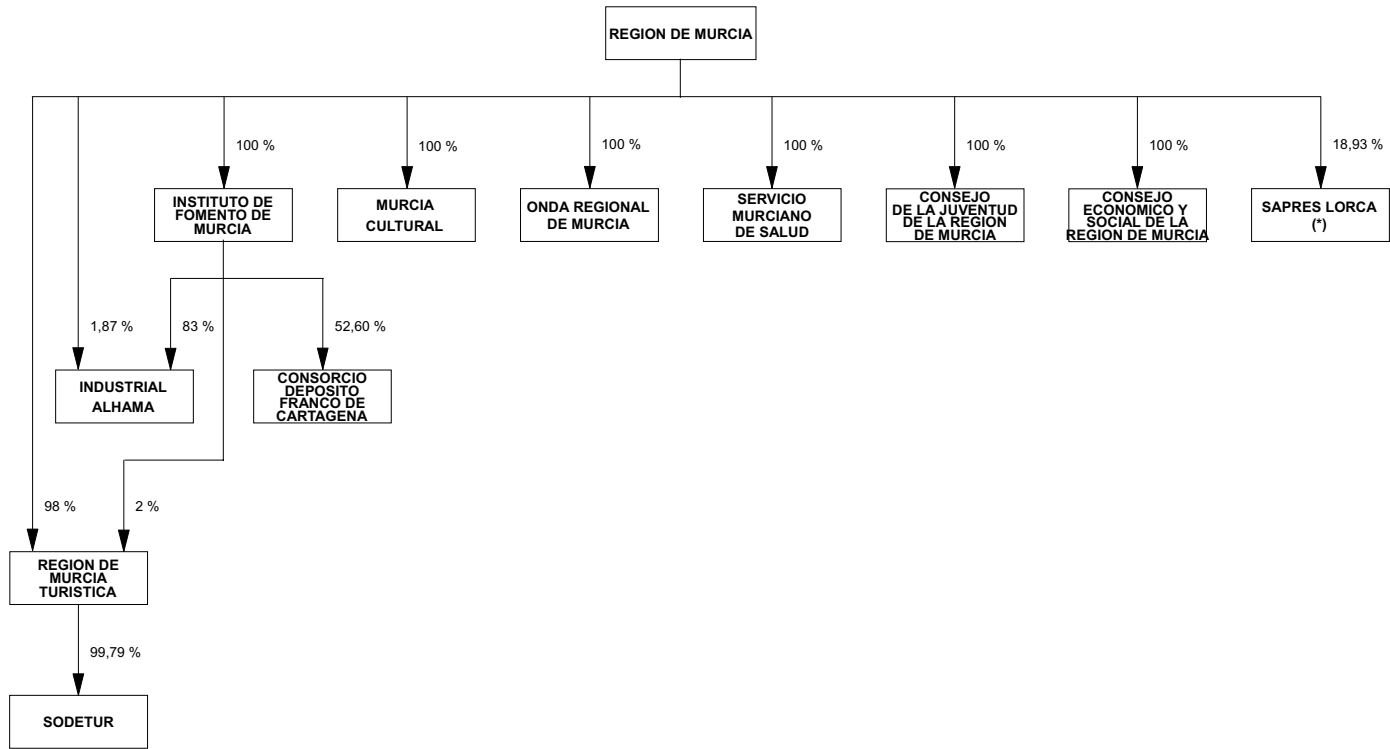

(\*) EMPRESA DE CAPITAL PUBLICO MAYORITARIO A TRAVES DE OTRAS VIAS DE PARTICIPACION

COMUNIDAD FORAL DE NAVARRA

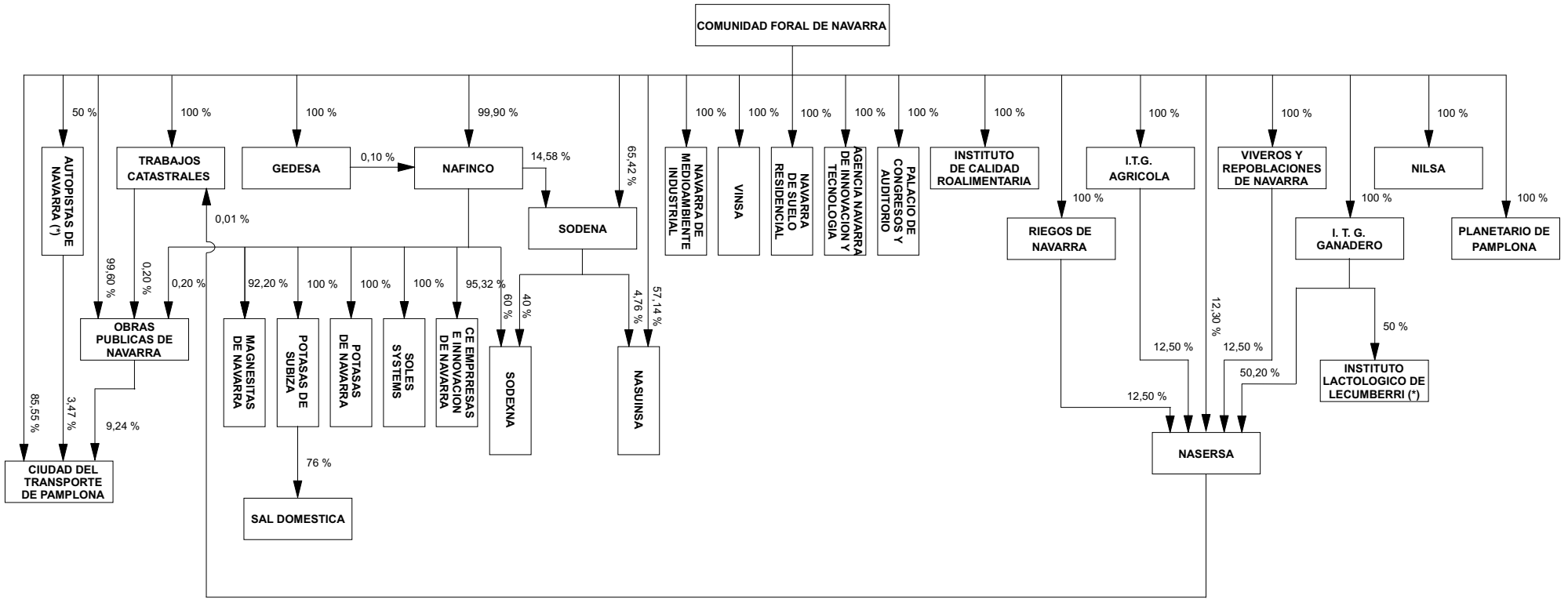

(\*) EMPRESA DE CAPITAL PUBLICO MAYORITARIO A TRAVES DE OTRAS VIAS DE PARTICIPACION

COMUNIDAD AUTONOMA DE LA RIOJA

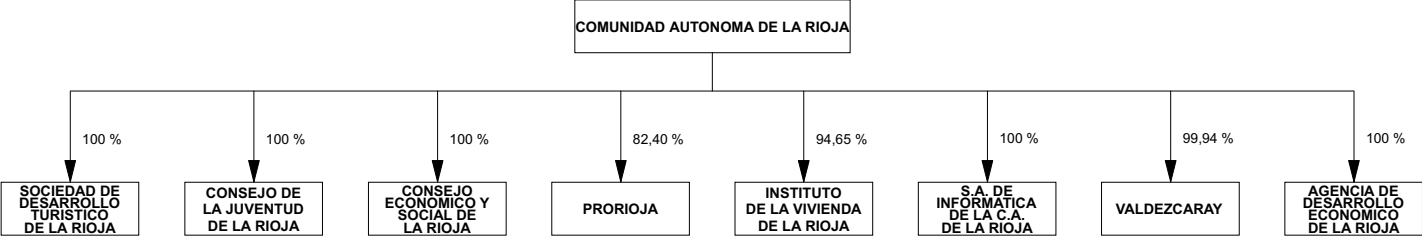



GENERALITAT VALENCIANA

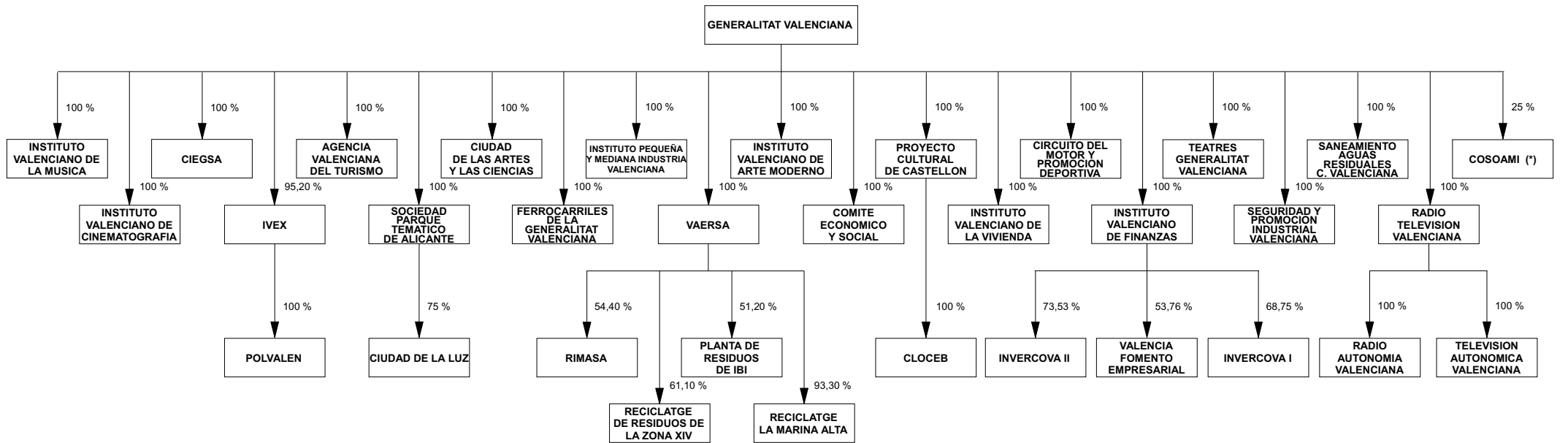

(\*) EMPRESA DE CAPITAL PUBLICO MAYORITARIO A TRAVES DE OTRAS VIAS DE PARTICIPACION

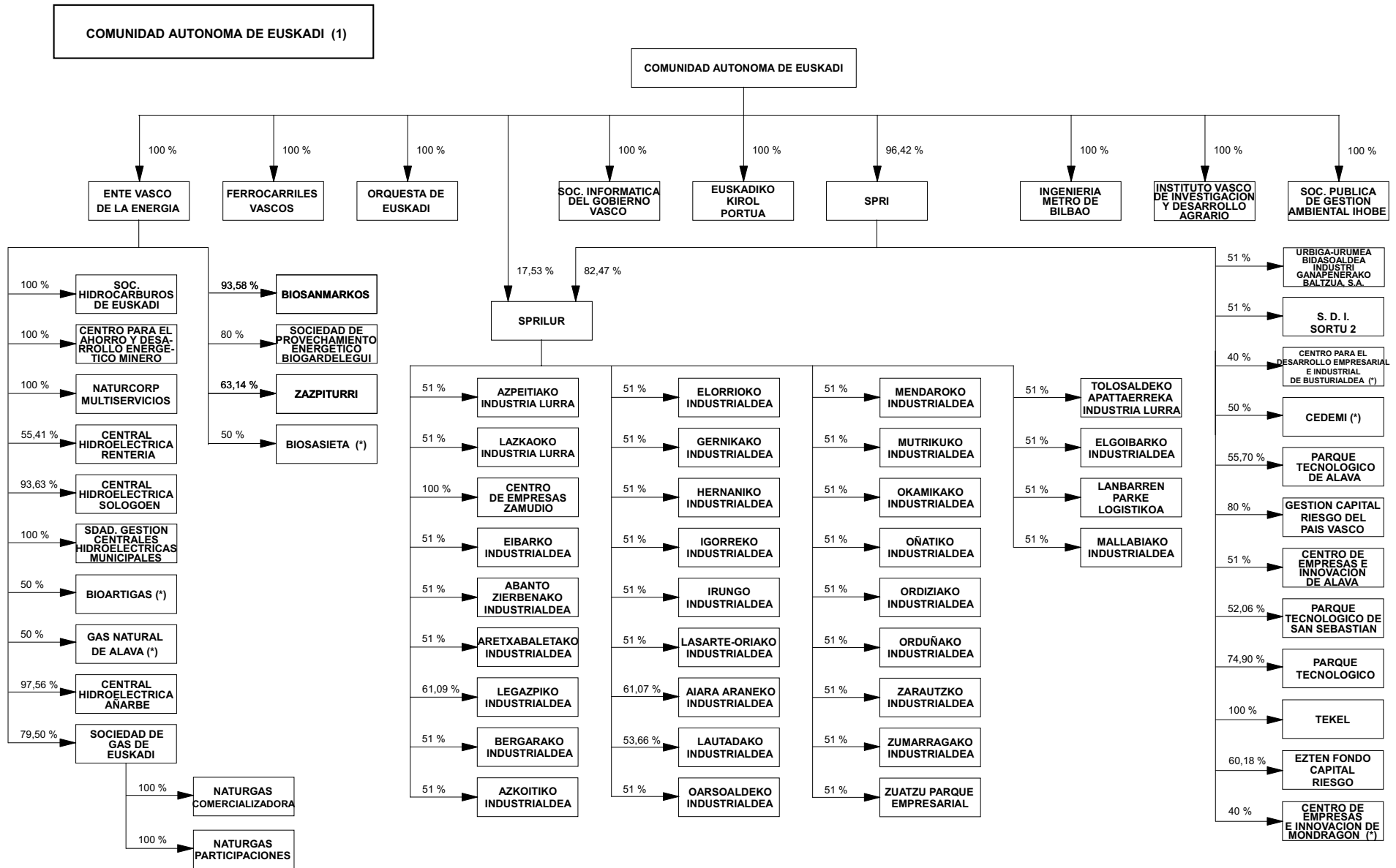

(\*) EMPRESA DE CAPITAL PUBLICO MAYORITARIO A TRAVES DE OTRAS VIAS DE PARTICIPACION

COMUNIDAD AUTONOMA DE EUSKADI (2)

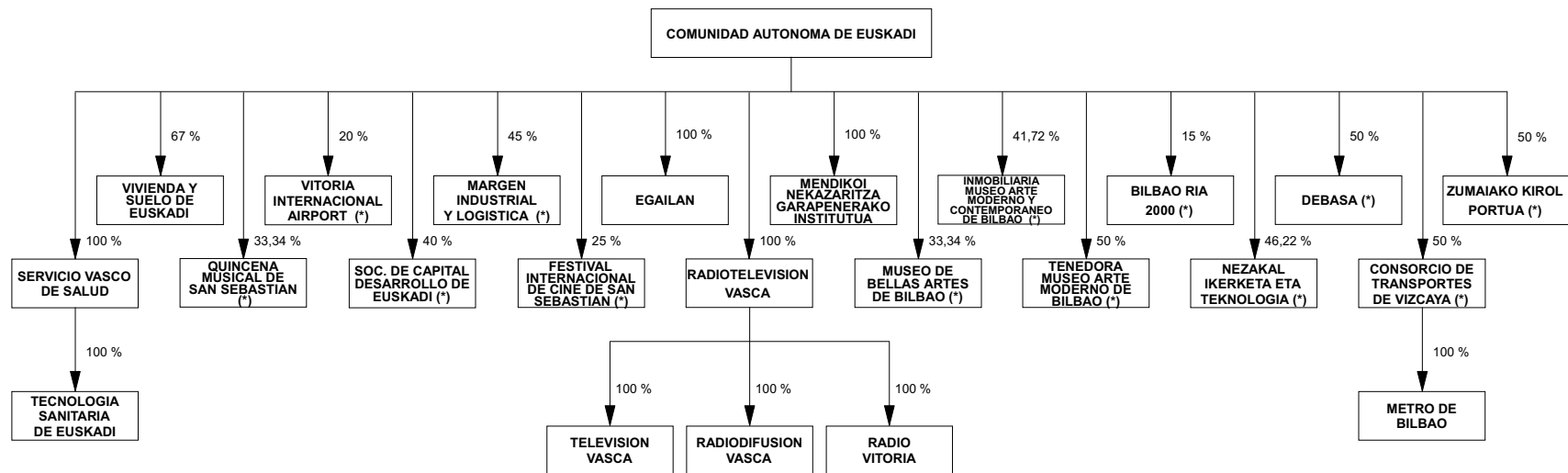

(\*) EMPRESA DE CAPITAL PUBLICO MAYORITARIO A TRAVES DE OTRAS VIAS DE PARTICIPACION

CIUDAD AUTONOMA DE CEUTA

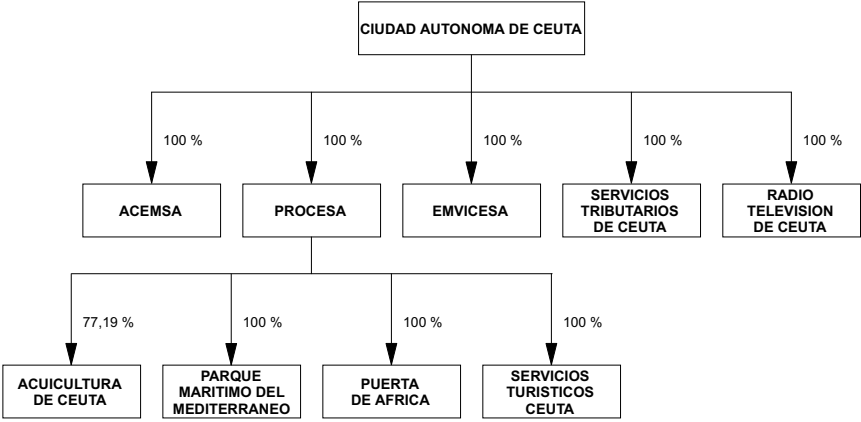

CIUDAD AUTONOMA DE MELILLA

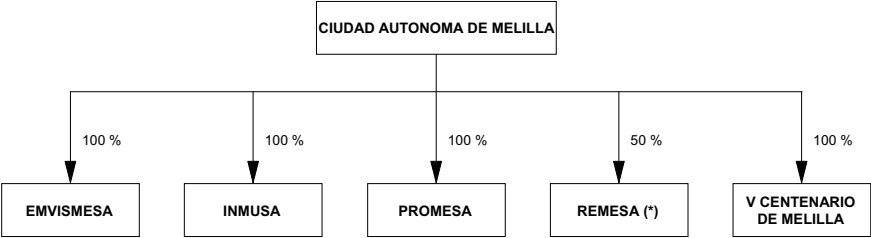

(\*) EMPRESA DE CAPITAL PUBLICO MAYORITARIO A TRAVES DE OTRAS VIAS DE PARTICIPACION