

Sector Público Empresarial y Fundacional

Composición y estructura 2005



MINISTERIO
DE ECONOMÍA
Y HACIENDA

IGAĒ

INTERVENCIÓN GENERAL DE LA
ADMINISTRACIÓN DEL ESTADO

Sector Público Empresarial y Fundacional
Composición y estructura 2005



PRESENTACIÓN

La Intervención General de la Administración del Estado como centro receptor de los datos e información económico-financiera de los diferentes agentes públicos, elabora esta publicación, mediante la cual se trata de mostrar, para el ejercicio 2005, el inventario, variación y estructura del Sector Público Empresarial y Fundacional, del ámbito estatal, autonómico, provincial y municipal.

El mantenimiento de una base datos lo más fiable posible es una tarea significativa y no exenta de dificultades, que día a día debe mejorarse y completarse, de lo que es ejemplo la información recogida de los entes con forma jurídica de consorcios, cuyos datos han sido muy depurados en el ejercicio objeto de análisis.

Para la permanente actualización se cuenta con la información directa de las distintas entidades estatales, con la colaboración de las Intervenciones Generales de las Comunidades Autónomas, y con la información recogida por la Dirección General de Coordinación Financiera con las Entidades Locales en la Web del Ministerio de Economía y Hacienda sobre el inventario del Sector Público Local.

A todas estas entidades, nuestro agradecimiento por su colaboración, sin la cual no se podrían elaborar estos informes.

Se considera oportuno señalar que la información económico-financiera de las Empresas y Fundaciones Estatales analizada en esta publicación, puede completarse con el Inventario de Entes del Sector Público Estatal, INVESPE, cuyos datos están referidos a los ejercicios 2003-2006 y que ha sido objeto de publicación en Internet el pasado 1 de junio de 2007.



José Alberto Pérez Pérez

Interventor General de la Administración del Estado



ÍNDICES



ÍNDICE

1. INTRODUCCIÓN Y DELIMITACIÓN

2. SECTOR PÚBLICO EMPRESARIAL

2.1. INVENTARIO

2.2. EVOLUCIÓN DEL INVENTARIO

2.3. GRADO DE PARTICIPACIÓN PÚBLICA

2.4. ESTRUCTURA DE DOMINIO PÚBLICO

2.5. PARTICIPACIONES EN EMPRESAS PRIVADAS

3. SECTOR PÚBLICO FUNDACIONAL

3.1. INVENTARIO

3.2. EVOLUCIÓN DEL INVENTARIO

3.3. DEPENDENCIA

**4. ESTRUCTURAS DEL SECTOR PÚBLICO EMPRESARIAL Y FUNDACIONAL
AUTONÓMICO**

**5. INFORMACIÓN ADICIONAL SOBRE CONSORCIOS CON PARTICIPACIÓN
PÚBLICA**



ÍNDICE DE LISTADOS

1. INTRODUCCIÓN Y DELIMITACIÓN

2. SECTOR PÚBLICO EMPRESARIAL

2.1. INVENTARIO

- 2.1.1. Sector Público Empresarial Estatal
- 2.1.2. Sector Público Empresarial Autonómico
- 2.1.3. Sector Público Empresarial Provincial
- 2.1.4. Sector Público Empresarial Municipal

2.2. EVOLUCIÓN DEL INVENTARIO

- 2.2.1. Variaciones en el inventario del Sector Público Empresarial Estatal
- 2.2.2. Variaciones en el inventario del Sector Público Empresarial Autonómico
- 2.2.3. Variaciones en el inventario del Sector Público Empresarial Provincial
- 2.2.4. Variaciones en el inventario del Sector Público Empresarial Municipal

2.3. GRADO DE PARTICIPACIÓN PÚBLICA

- 2.3.1. Distribución del S.P.E. Estatal según el grado de participación nominal
- 2.3.2. Distribución del S.P.E. Autonómico según el grado de participación nominal
- 2.3.3. Distribución del S.P.E. Local según el grado de participación nominal
- 2.3.4. Sociedades Estatales con participación del S.P.E. Territorial
- 2.3.5. Sociedades Territoriales con participación del S.P.E. Estatal
- 2.3.6. Entidades privadas con participación del S.P.E. Estatal y S.P.E. Territorial

2.4. ESTRUCTURA DE DOMINIO

- 2.4.1. Sector Público Empresarial Estatal
- 2.4.2. Sector Público Empresarial Autonómico
 - . Junta de Andalucía
 - . Diputación General de Aragón
 - . Principado de Asturias

- . Comunidad Autónoma de Baleares
- . Comunidad de Canarias
- . Diputación Regional de Cantabria
- . Junta de Comunidades Castilla-La Mancha
- . Junta de Castilla-León
- . Generalitat de Cataluña
- . Junta de Extremadura
- . Xunta de Galicia
- . Comunidad de Madrid
- . Región de Murcia
- . Comunidad Foral de Navarra
- . Comunidad de la Rioja
- . Generalitat Valenciana
- . Comunidad Autónoma de Euskadi
- . Ciudad Autónoma de Ceuta
- . Ciudad Autónoma de Melilla

2.4.3. Sector Público Empresarial Provincial

2.4.4. Sector Público Empresarial Municipal

2.5. PARTICIPACIONES EN EMPRESAS PRIVADAS

2.5.1. Empresas participadas minoritariamente por el S.P.E. Estatal

2.5.2. Fundaciones participadas minoritariamente por el S.P.E. Estatal

2.5.3. Entidades participadas minoritariamente por el Sector Público Autonómico y/o Local

2.5.4. Entidades privadas participadas en un 50% por el Sector Público Estatal

2.5.5. Entidades privadas participadas en un 50% por el Sector Público Autonómico o Local

3. SECTOR PÚBLICO FUNDACIONAL

3.1. INVENTARIO

3.1.1. Sector Público Fundacional Estatal

3.1.2. Sector Público Fundacional Autonómico

3.1.3. Sector Público Fundacional Provincial

3.1.4. Sector Público Fundacional Municipal

3.2. EVOLUCIÓN DEL INVENTARIO

3.2.1. Variaciones en el inventario del Sector Público Fundacional Estatal

3.2.2. Variaciones en el inventario del Sector Público Fundacional Autonómico

3.2.3. Variaciones en el inventario del Sector Público Fundacional Provincial

3.2.4. Variaciones en el inventario del Sector Público Fundacional Municipal

3.3. DEPENDENCIA

3.3.1. Sector Público Fundacional Estatal

3.3.2. Sector Público Fundacional Autonómico

3.3.3. Sector Público Fundacional Provincial

3.3.4. Sector Público Fundacional Municipal

4. ESTRUCTURAS DEL SECTOR PÚBLICO EMPRESARIAL Y FUNDACIONAL AUTONÓMICO

5. INFORMACIÓN ADICIONAL SOBRE CONSORCIOS CON PARTICIPACIÓN PÚBLICA

- 5.1. Consorcios donde figuran asociadas una Comunidad Autónoma y otras Administraciones Territoriales Locales.
- 5.2. Consorcios donde figuran asociados con una Comunidad Autónoma, el Sector público estatal y/o Administraciones Territoriales Locales.
- 5.3. Consorcios donde figuran asociadas varias Administraciones Territoriales Locales.
- 5.4. Consorcios donde figuran asociadas una o varias Administraciones Territoriales Locales y el Sector público estatal.
- 5.5. Consorcios constituidos sólo dentro del ámbito de una Administración Territorial.
- 5.6. Consorcios pertenecientes al Sector público estatal.
- 5.7. Consorcios donde algún componente pertenece al Sector público estatal.



ÍNDICE DE CUADROS

1. INTRODUCCIÓN Y DELIMITACIÓN

2. SECTOR PÚBLICO EMPRESARIAL

2.1. INVENTARIO

2.2. EVOLUCIÓN DEL INVENTARIO

2.2.1. Evolución del inventario del Sector Público Empresarial

2.2.2. Evolución del inventario del Sector Público Empresarial Estatal

2.2.3. Evolución del inventario del Sector Público Empresarial Autonómico

2.2.4. Evolución del inventario del Sector Público Empresarial Provincial

2.2.5. Evolución del inventario del Sector Público Empresarial Municipal

2.2.6. Evolución del inventario del SPE Estatal y Autonómico (serie 1996-2005)

2.3. GRADO DE PARTICIPACIÓN PÚBLICA

2.3.1. Grado de participación pública nominal

2.3.2. Grado de participación de las empresas públicas estatales

2.3.3. Grado de participación de las empresas públicas territoriales

2.3.4. Entidades con participación estatal y territorial

2.4. ESTRUCTURA DE DOMINIO PÚBLICO

2.5. PARTICIPACIONES EN EMPRESAS PRIVADAS

3. SECTOR PÚBLICO FUNDACIONAL

3.1. INVENTARIO

3.2. EVOLUCIÓN DEL INVENTARIO

3.2.1. Evolución del inventario del Sector Público Fundacional

3.2.2. Evolución del inventario del Sector Público Fundacional Estatal

3.2.3. Evolución del inventario del Sector Público Fundacional Autonómico

3.2.4. Evolución del inventario del Sector Público Fundacional Provincial

3.2.5. Evolución del inventario del Sector Público Fundacional Municipal

3.3. DEPENDENCIA

**4. ESTRUCTURAS DEL SECTOR PÚBLICO EMPRESARIAL Y FUNDACIONAL
AUTONÓMICO**

**5. INFORMACIÓN ADICIONAL SOBRE CONSORCIOS CON PARTICIPACIÓN
PÚBLICA**

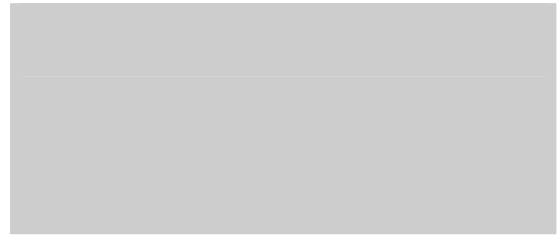

ÍNDICE DE GRÁFICOS

1. INTRODUCCIÓN Y DELIMITACIÓN

2. SECTOR PÚBLICO EMPRESARIAL

2.1. INVENTARIO

2.2. EVOLUCIÓN DEL INVENTARIO

2.2.1. Evolución del inventario del Sector Público Empresarial

2.2.2. Evolución del inventario del S.P.E Estatal

2.2.3. Evolución del inventario del S.P.E Autonómico

2.2.4. Evolución del inventario del S.P.E Provincial

2.2.5. Evolución del inventario del S.P.E. Municipal (capitales de provincia)

2.2.6. Evolución del inventario del S.P.E Municipal (municipios con inventario superior a dos entidades, excepto capitales de provincia)

2.2.7. Evolución del inventario del S.P.E Autonómico por Comunidades Autónomas (serie 1996-2005)

2.2.8. Evolución del S.P.E Estatal y Autonómico (serie 1996-2005)

2.3. GRADO DE PARTICIPACIÓN

2.3.1. Grado de participación nominal pública

2.3.2. Grado de participación de las empresas públicas estatales

2.3.3. Grado de participación de las empresas públicas autonómicas

2.3.4. Grado de participación de las empresas públicas locales

2.3.5. Entidades participadas por el ámbito estatal y territorial

2.4. ESTRUCTURA DE DOMINIO PÚBLICO

2.5. PARTICIPACIONES EN EMPRESAS PRIVADAS

3. SECTOR PÚBLICO FUNDACIONAL

3.1. INVENTARIO

3.2. EVOLUCIÓN DEL INVENTARIO

3.2.1. Evolución del inventario del Sector Público Fundacional

3.2.2. Evolución del inventario del Sector Público Fundacional Estatal

3.2.3. Evolución del inventario del Sector Público Fundacional Autonómico

3.3. DEPENDENCIA

4. ESTRUCTURAS DEL SECTOR PÚBLICO EMPRESARIAL Y FUNDACIONAL AUTONÓMICO

- . Junta de Andalucía
- . Diputación General de Aragón
- . Principado de Asturias
- . Comunidad Autónoma de Baleares
- . Comunidad de Canarias
- . Diputación Regional de Cantabria
- . Junta de Comunidades Castilla-La Mancha
- . Junta de Castilla-León
- . Generalitat de Cataluña
- . Junta de Extremadura
- . Xunta de Galicia
- . Comunidad de Madrid
- . Región de Murcia
- . Comunidad Foral de Navarra
- . Comunidad de la Rioja
- . Generalitat Valenciana
- . Comunidad Autónoma de Euskadi
- . Ciudad Autónoma de Ceuta
- . Ciudad Autónoma de Melilla

5. INFORMACIÓN ADICIONAL SOBRE CONSORCIOS CON PARTICIPACIÓN PÚBLICA



INTRODUCCIÓN

La Central de Información Contable de Empresas y Fundaciones Públicas (CICEP), dependiente de la Subdirección General de Coordinación de la Intervención General de la Administración del Estado, elabora anualmente la presente publicación con el objetivo de mostrar la estructura, composición y evolución del sector empresarial y fundacional de carácter público, que abarca el ámbito del Estado, de las Comunidades Autónomas, Diputaciones Provinciales y Ayuntamientos.

De acuerdo con la Constitución Española, el Estado se organiza territorialmente en Municipios, en Provincias y en las Comunidades Autónomas que se constituyan, señalando, además, que todas estas entidades gozan de autonomía para la gestión de sus propios intereses. También la legislación en materia local permite que las distintas Entidades locales organicen la gestión de los servicios de su ámbito de competencias. La facultad para constituir empresas públicas para la ejecución de funciones que son competencia de una Comunidad Autónoma, figura recogida normalmente en los estatutos de autonomía. Esa autorización establece la posibilidad de actuación del sector público en la actividad económica, reconocido en el texto constitucional.

En el ámbito estatal, la Ley 47/2003, de 26 de noviembre, General Presupuestaria (LPG), recoge las formas de organización institucional contenidas en la Ley 6/1997, de 14 de abril, de Organización y Funcionamiento de la Administración General del Estado (LOFAGE), constituyendo un documento jurídico de referencia en la regulación del sector público estatal.

Según establece su artículo 3 de la LPG, los distintos entes integrantes del sector público se pueden clasificar en tres subsectores: Administrativo, Empresarial y Fundacional. En el apartado 2 del artículo 3 de la LPG se señala que el sector público empresarial está integrado por:

- a) Las entidades públicas empresariales.
- b) Las sociedades mercantiles estatales.
- c) Las entidades mencionadas en los párrafos g) y h) del apartado 1 del artículo 2 de la citada Ley (otras entidades estatales de derecho público y consorcios), no incluidas en el sector público administrativo.

Se consideran entidades públicas empresariales, aquellos organismos públicos que realizan actividades de prestación de servicios o de producción de bienes susceptibles de contraprestación económica.

Las sociedades estatales son aquéllas en las que existe una participación mayoritaria, directa o indirecta del Estado, de sus organismos autónomos o de cualquier entidad dependiente del mismo. En este sentido, hay que tener en cuenta la definición de sociedad mercantil contenida en el artículo 166. c) de Ley 33/2003, de 3 de noviembre, del Patrimonio de las Administraciones Públicas, entendiéndose por tales aquéllas en las que la participación, directa o indirecta, en su capital social de las entidades que integran el sector público estatal, sea superior al 50 por 100. Para la determinación de este porcentaje, se sumarán las participaciones correspondientes a las entidades integradas en el sector público estatal, en el caso de que en el capital social participen varias de ellas. Este criterio porcentaje de participación nominal mayoritario es el que se ha utilizado para la consideración de una sociedad como pública.

El apartado c) del artículo 3 de la LGP, incluye a las entidades de derecho público y a los consorcios, siempre que se cumpla alguna de las siguientes condiciones; que su actividad principal consista en la producción de bienes o servicios en régimen de mercado, o que se financien mayoritariamente con ingresos comerciales, aplicando en consecuencia el Plan General de Contabilidad de la empresa española.

En el ámbito territorial, no se ha producido un desarrollo legislativo paralelo, observándose una ausencia de uniformidad en todo el territorio, así como diferente criterio a la hora de constituir organismos o empresas. No obstante, el sector público autonómico ha aumentado sus dimensiones a medida que el marco competencial se ha ido ampliando con el traspaso de funciones y servicios procedentes del Estado, y como consecuencia de ello se han incorporado al mismo una gran diversidad de entidades públicas, por lo que cada vez son más el número de Comunidades Autónomas que han seguido un planteamiento normativo similar al estatal. En el ámbito local, sin embargo sigue siendo mayoritario la clasificación institucional similar a la que se producía en el ámbito estatal antes de la LOFAGE y de la LGP.

Respecto al sector público fundacional, el apartado 3 del artículo 3 de la LGP señala que está integrado por las fundaciones del sector público estatal. Por su parte, la Ley 50/2002, de 26 de diciembre, de Fundaciones, define en su artículo 44 las fundaciones del sector público estatal de la siguiente forma:

“Son fundaciones del sector público estatal aquellas fundaciones en las que concurra alguna de las siguientes circunstancias:

- a) Que se constituyan con una aportación mayoritaria, directa o indirecta de la Administración General del Estado, sus organismos públicos o demás entidades del sector público estatal.
- b) Que su patrimonio fundacional, con un carácter de permanencia, esté formado en más de un 50 por 100 por bienes o derechos aportados o cedidos por las referidas entidades.”

En la esfera territorial, de forma paralela al ámbito estatal, se define generalmente las fundaciones públicas como aquellas en cuya dotación participe mayoritariamente directa o indirectamente, la respectiva Administración.

En relación a los consorcios, son pocas las normas que hacen referencia a su definición. En el ámbito estatal, el apartado h) del artículo 2 de la LGP los contempla como una figura más del sector público estatal cuando se hayan aportado mayoritariamente a los mismos dinero, bienes o industria, o se haya comprometido, en el momento de su constitución, a financiar mayoritariamente dicho ente y siempre que sus actos estén sujetos directa o indirectamente al poder de decisión de un órgano del Estado.

Los Consorcios, como es sabido, resultan de la agrupación de entidades públicas de diferente orden para la gestión de servicios y, pese a disponer de personalidad jurídica (art. 7.1 LRJAP), siguen el régimen jurídico que las Administraciones consorciadas establezcan en el convenio, de acuerdo con la normativa que a ellas es aplicable y que, como es lógico, remite a las normas presupuestarias generales aplicables a cada Administración. Así podemos distinguir: consorcios puramente locales o que gestionan intereses propios de los entes locales en donde el ordenamiento jurídico aplicable será el local; consorcios que gestionan competencias compartidas o recurrentes, en cuyo caso su carácter se determinará en los estatutos; consorcios que gestionan servicios estatales o autonómicos, en donde se aplicará el ordenamiento estatal o autonómico según corresponda y consorcios constituidos con entidades privadas sin ánimo de lucro en los que la presencia del sector público es mayoritaria en los órganos de gobierno.

Como consecuencia de las dificultades que plantea la utilización de la figura del consorcio, derivadas de su propia naturaleza jurídica, podría pensarse que es una figura poco utilizada. Sin embargo, en los últimos años, el consorcio resulta una técnica atractiva precisamente por su versatilidad y su capacidad de adaptación a las necesidades de gestión de los servicios públicos, permitiendo superar las fuertes limitaciones de la normativa en materia organizativa. El consorcio permite procedimientos más flexibles tanto en lo que se refiere a la selección y promoción de los profesionales, como a la contratación de obras, suministros y servicios.

Para la inclusión de los consorcios dentro del sector público administrativo o empresarial hay que tener en cuenta el artículo 3 de la LGP que los considera administrativos, cuando cumplan alguna de las dos características siguientes:

1ª Que su actividad principal no consista en la producción en régimen de mercado de bienes y servicios destinados al consumo individual o colectivo, o que efectúen operaciones de redistribución de la renta y de la riqueza nacional, en todo caso sin ánimo de lucro.

2ª Que no se financien mayoritariamente con ingresos comerciales, entendiéndose como tales a los efectos de esta Ley, los ingresos, cualquiera que sea su naturaleza, obtenidos como contrapartida de las entregas de bienes o prestaciones de servicios.

Son por tanto empresariales los que no tengan carácter administrativo. En el caso de los consorcios estatales su división está clara, siendo el Consorcio Valencia 2007, el único de carácter empresarial para el ejercicio 2005. En los consorcios del ámbito territorial dicha división no se ha podido efectuar por falta de información, por lo que se hace un tratamiento diferenciado, dedicando exclusivamente el capítulo quinto y último a los consorcios independientemente de su naturaleza.

Establecido el mapa de las distintas figuras que conforman el sector público empresarial, y una vez definidas las empresas y fundaciones que han de ser calificadas como públicas, el estudio se estructura en cuatro apartados diferenciados con la introducción como primer epígrafe. El segundo y tercer bloque hacen referencia al Sector público empresarial y fundacional respectivamente, distinguiendo los distintos ámbitos territoriales: estatal,

autonómico, provincial y municipal. El apartado cuarto está dedicado a las estructuras de dominio del sector empresarial y fundacional autonómico, con la intención de ilustrar de manera gráfica estos colectivos. Termina la publicación recogiendo una serie de inventarios de los Consorcios atendiendo a distintos criterios de agrupación.

A medida que se ha ido avanzando en el proceso de descentralización administrativo que se inicia en España con el desarrollo del Estado de las Autonomías, y éstas han ido asumiendo sus competencias, han ido floreciendo empresas públicas autonómicas que realizan las actividades económicas más diversas, como un instrumento más de intervención regional. Mientras en la última década la Administración Central ha disminuido drásticamente su presencia empresarial, los gobiernos autonómicos han seguido, en general, una tendencia contraria. En la serie de 10 años que se analiza en la presente publicación, entre 1996 y el año 2005 el número total de empresas públicas de las distintas Comunidades Autónomas pasó de 447 a 719, es decir se registró un incremento del 61 por 100, mientras que en el mismo periodo el número de empresas estatales sufre un descenso del 43 por 100, pasando de 485 empresas en el ejercicio 1996 a 276 en 2005.

A efectos de una mera aproximación a la importancia cuantitativa del sector público en la actividad económica, el número de empresas que lo integran alcanza la cifra en 2005 de 2.141 (sociedades mercantiles públicas, entidades públicas empresariales, otras entidades de derecho público y entes públicos). De este total, alrededor del 54 por 100 pertenecen al ámbito local, es decir pertenecen tanto a los Ayuntamientos como a las Diputaciones provinciales, correspondiendo el 33 por 100 a las Comunidades Autónomas y el 13 por 100 restante, al Estado.

En relación a las variaciones del inventario producidas a lo largo del ejercicio 2005, se han registrado 232 altas de empresas públicas, frente a 52 bajas, perteneciendo a las Comunidades Autónomas el 50 por 100 de las nuevas incorporaciones, seguido de las altas correspondientes a las Administraciones provinciales y municipales con un 41 por 100, registrando el 9 por 100 la Administración del Estado.

Dentro del ámbito autonómico es de reseñar el hecho de que únicamente tres Comunidades Autónomas agrupan el 36 por 100 de las empresas públicas autonómicas: Cataluña, el País Vasco y Andalucía. Si se desglosa por tipos de actividad, sobresalen tres áreas de actuación, comunes a gran parte de las Comunidades Autónomas: las entidades gestoras de infraestructuras, las de radio-televisión y las sociedades de desarrollo y promoción económica.

En el ámbito local, destacan, en cuanto al número de empresas públicas, la Diputación foral de Vizcaya y el Cabildo Insular de Tenerife que suman el 23 por 100 de las empresas en el ámbito provincial y Barcelona, Marbella y Estepona en el municipal. En el caso de las Administraciones Locales, los principales ámbitos de actuación son el saneamiento de aguas y gestión de residuos sólidos, la promoción cultural y deportiva, entre otros.

Respecto al grado de participación pública, en el tramo de participación del 100 por 100, se sitúan casi el 83 por 100 de las entidades territoriales, frente a un 71 por 100 en el estatal. Por otro lado, mientras que las entidades con participación pública nominal entre el 50 y 60 por 100, representan en el Estado casi un 19 por 100, en el territorial alcanzan en torno al 6 por 100.

En definitiva, el desarrollo de la organización político-administrativa permite diferenciar el Sector público en su ámbito estatal, autonómico y local, con su correspondiente estructura, organización y normativa, no siempre armonizada y con un espectacular incremento de la participación del Sector público territorial. El resultado es un sector público empresarial muy heterogéneo en cuanto a formas y naturaleza jurídica, con diferentes porcentajes de participación y que desarrollan actividades diferentes.

En este contexto, también se generaliza la constitución de fundaciones públicas, ya sean con una finalidad asistencial, cultural, de investigación, educación o deportiva. En los dos últimos ejercicios CICEP está incidiendo especialmente en el estudio de este tipo de entidades, dada la importancia que están adquiriendo. No obstante, dado el elevado número de municipios y la dificultad, en ocasiones, de determinar el porcentaje de participación en determinadas fundaciones, resulta un proceso laborioso que continuará en ejercicios futuros. El inventario de las fundaciones públicas en el ejercicio 2005 está compuesto por 349 entidades: 183 constituidas en el ámbito de las Comunidades Autónomas, 74 de los Ayuntamientos, 37 de las Diputaciones provinciales y por último, perteneciendo al sector público estatal, 55 fundaciones.

Por Comunidades Autónomas, destacan Cataluña y la Comunidad Valenciana, y en ámbito provincial las Diputaciones de Jaén, Tarragona y Badajoz, mientras las fundaciones municipales están muy repartidas entre 46 municipios.

Como se comentó anteriormente, como forma adicional de gestión se han puesto en marcha nuevas estructuras organizativas destinadas a garantizar la calidad de los servicios y la eficacia y eficiencia, como es la fórmula del Consorcio. En los últimos años ha proliferado esta figura para dar respuesta a necesidades concretas de ordenación y optimización de los recursos, al añadir la experiencia de gestión de las entidades consorciadas. En este sentido, la inclusión por la Ley 47/2003, de 26 de noviembre, como entidades integrantes en el Sector público empresarial de los Consorcios dotados de personalidad jurídica, ha posibilitado que se inicie el estudio de los Consorcios entre las distintas Administraciones Públicas. El inventario de CICEP es prácticamente completo en lo que se refiere a los consorcios en los que figuran asociados una Comunidad Autónoma con otras Administraciones Territoriales Locales y/o el Estado. No obstante, dada su proliferación en los últimos años, a pesar del esfuerzo realizado, resulta difícil abarcar el inventario de todos los consorcios existentes, que iremos incorporando en ejercicios posteriores, como prolongación del esfuerzo que se ha venido realizando. Esta tarea resulta más complicada cuando figuran asociados Diputaciones Provinciales y Ayuntamientos o diferentes Ayuntamientos y Entidades locales menores.

Concretamente en el ejercicio 2005 el número de consorcios considerados como territoriales de naturaleza tanto empresarial como administrativa censados es de 753. Dentro de este total podemos distinguir:

- 1.- Consorcios donde figuran asociadas una Comunidad Autónoma y otras Administraciones Territoriales Locales. En este grupo se sitúan la mayoría de los consorcios, concretamente lo integran un total de 408.
- 2.- Consorcios donde figuran asociadas una Comunidad Autónoma, otras Administraciones Territoriales Locales y el Sector público estatal. En este grupo hay 64 consorcios censados.
- 3.- Consorcios donde figuran asociadas varias Administraciones Territoriales Locales. En este bloque se encuentran 215 consorcios.
- 4.- Consorcios donde figuran asociadas varias Administraciones Territoriales Locales y el Sector público estatal, que alcanzan la cifra de 27.
- 5.- Consorcios constituidos sólo dentro del ámbito de una Administración Territorial, con 39 inventariados.

Por otro lado, de los 7 consorcios constituidos dentro del ámbito del Sector Público estatal, tan sólo uno se considera como empresa estatal, perteneciendo los 6 restantes al sector administrativo.

Finalmente, el número de consorcios donde figura el Estado como uno de los componentes, directa o indirectamente, tanto públicos como privados es de 96.

Este número tan sólo constituye una primera aproximación al montante total de consorcios constituidos por las diferentes Administraciones.

Para concluir, el número total de entidades incluyendo las empresas públicas (sociedades mercantiles, entidades públicas empresariales y otras entidades de derecho público y los entes públicos locales), las fundaciones y los consorcios es de 3.243. Dentro de la tipología de entidades que las distintas Administraciones utilizan para gestionar sus competencias, predominan las sociedades mercantiles, seguido de los consorcios, y las fundaciones. Las entidades públicas empresariales, otros entes de derecho público y los entes públicos del sector local figuran en último lugar.

La información que se presenta ha sido fruto de la labor de investigación iniciada años atrás, con el fin de conseguir delimitar en cada publicación con mayor precisión el inventario de empresas públicas existentes en los diferentes ámbitos de referencia, poniendo especial interés en los últimos ejercicios en la figura de los consorcios y de las fundaciones.



2. SECTOR PUBLICO EMPRESARIAL



2.1. INVENTARIO

2.1.1. Sector Público Empresarial Estatal

Denominación social	Nombre comercial
ABRA INDUSTRIAL, S.A.	
ACENOR, S.A.	
ADMINISTRADOR DE INFRAESTRUCTURAS FERROVIARIAS	ADIF
AENA DESARROLLO INTERNACIONAL, S.A.	AENA INTERNACIONAL
AEROPUERTOS ESPAÑOLES Y NAVEGACION AEREA	AENA
AGENCIA CENTROAMERICANA DE NOTICIAS, S.A.	ACAN
AGENCIA EFE, S.A.	EFE
AGRUMINSA, S.A.	
AGUAS DE LA CUENCA DEL EBRO, S.A.	ACESA
AGUAS DE LA CUENCA DEL GUADALQUIVIR, S.A.	AQUAVIR
AGUAS DE LA CUENCA DEL NORTE, S.A.	ACUANORTE
AGUAS DE LA CUENCA DEL SEGURA, S.A.	ACSEGURA
AGUAS DE LA CUENCA DEL SUR, S.A.	ACUSUR
AGUAS DE LA CUENCA DEL TAJO, S.A.	
AGUAS DE LAS CUENCAS MEDITERRANEAS, S.A.	ACUAMED
AGUAS DEL DUERO, S.A.	ADSA
AGUAS DEL JÚCAR, S.A., SOCIEDAD UNIPERSONAL	
AHV-ENSIDESA CAPITAL, S.A.	AHV-ENSIDESA CAPITAL
ALCOHOLES NUÑEZ, S.L.	
ALIMENTOS Y ACEITES, S.A.	ALYCESA

Denominación social	Nombre comercial
APARCAMIENTO ZONA FRANCA S.L.	AZF
APARCAMIENTOS SUBTERRANEOS DE VIGO, S.L.	
APROTEC, S.A.	
ASTILLEROS ESPAÑOLES, S.A. (EN LIQUIDACIÓN)	AESA
ASTURIANA DE SERVICIOS PORTUARIOS,S.L.U.	ASP
AUTORIDAD PORTUARIA DE ALICANTE	
AUTORIDAD PORTUARIA DE ALMERÍA	
AUTORIDAD PORTUARIA DE AVILES	
AUTORIDAD PORTUARIA DE BAHIA DE CADIZ	PUERTO BAHÍA DE CÁDIZ
AUTORIDAD PORTUARIA DE BALEARES	
AUTORIDAD PORTUARIA DE BARCELONA	
AUTORIDAD PORTUARIA DE BILBAO	
AUTORIDAD PORTUARIA DE CARTAGENA	
AUTORIDAD PORTUARIA DE CASTELLON	PORTCASTELLO
AUTORIDAD PORTUARIA DE CEUTA	A.P. DE CEUTA
AUTORIDAD PORTUARIA DE FERROL-SAN CIPRIAN	
AUTORIDAD PORTUARIA DE GIJON	
AUTORIDAD PORTUARIA DE HUELVA	
AUTORIDAD PORTUARIA DE LA BAHIA DE ALGECIRAS	A.P.B.A.
AUTORIDAD PORTUARIA DE LA CORUÑA	
AUTORIDAD PORTUARIA DE LAS PALMAS	

Denominación social	Nombre comercial
AUTORIDAD PORTUARIA DE MALAGA	
AUTORIDAD PORTUARIA DE MARIN Y RIA DE PONTEVEDRA	
AUTORIDAD PORTUARIA DE MELILLA	
AUTORIDAD PORTUARIA DE MOTRIL	
AUTORIDAD PORTUARIA DE PASAJES	PUERTO PASAJES
AUTORIDAD PORTUARIA DE SANTA CRUZ DE TENERIFE	
AUTORIDAD PORTUARIA DE SANTANDER	
AUTORIDAD PORTUARIA DE SEVILLA	PUERTO DE SEVILLA
AUTORIDAD PORTUARIA DE TARRAGONA	
AUTORIDAD PORTUARIA DE VALENCIA	VALENCIAPORT
AUTORIDAD PORTUARIA DE VIGO	PUERTO DE VIGO
AUTORIDAD PORTUARIA DE VILLAGARCIA DE AROSA	
AXIS PARTICIPACIONES EMPRESARIALES, SGEGR, S.A.	AXIS PARTICIPACIONES EMPRESARIALES
BABCOCK WILCOX ESPAÑOLA, S.A.	B.W.E.
BARCELONA HOLDING OLIMPICO, S.A.	HOLSA
CÁLCULO Y TRATAMIENTO DE LA INFORMACIÓN, CTI, S.A.	CTISA
CENTRAL INTERCAMBIO MERCANCÍAS DE VIGO, S.A.	CIMVISA
CENTRO INTERMODAL DE LOGISTICA, S.A.	CILSA
CENTRO MINERO DE PENOUTA, S.A.	
CENTRO PARA EL DESARROLLO TECNOLOGICO INDUSTRIAL	CDTI
CENTROS LOGISTICOS AEROPORTUARIOS, S.A.	

Denominación social	Nombre comercial
CHRONOEXPRES, S.A.	
CIREX, S.A.	
COFIVACASA, S.A.	
COIN ASESORES, S.A.	
COLONIZACION Y TRANSFORMACION AGRARIA, S.A.	CYTASA
COMERCIAL DEL FERROCARRIL, S.A.	COMFERSA
COMPAÑIA DE LOS FERROCARRILES DE MADRID A ZARAGOZA Y ALICANTE, S.A. (EN LIQUIDACION)	
COMPAÑIA DEL FERROCARRIL CENTRAL DE ARAGON, S.A. (EN LIQUIDACION)	
COMPAÑIA ESPAÑOLA DE FINANCIACION DEL DESARROLLO COFIDES, S.A.	COFIDES
COMPAÑIA ESPAÑOLA DE REAFIANZAMIENTO, S.A.	CERSA
COMPAÑIA ESPAÑOLA DE SEGUROS DE CREDITO A LA EXPORTACION, S.A.	CESCE
COMPAÑIA ESPAÑOLA DE TABACO EN RAMA, S.A.	CETARSA
COMPAÑIA GENERAL ESPAÑOLA DE AFRICA	
CONSORCIO DE COMPENSACION DE SEGUROS	CCS
CONSORCIO DE LA ZONA FRANCA DE CÁDIZ	ZONA FRANCA CÁDIZ
CONSORCIO DE LA ZONA FRANCA DE GRAN CANARIA	
CONSORCIO DE LA ZONA FRANCA DE VIGO	
CONSORCIO RIO SAN PEDRO	
CONSORCIO VALENCIA 2007	
CORPORACIÓN ALIMENTARIA QUALITY, S.A.	
CORREO HÍBRIDO, S.A.	

Denominación social	Nombre comercial
CORREOS TELECOM, S.A.	
DECYPAR, S.A.	DECYPAR
DEFEX, S.A.	
DEPURADORA DEL BAIX LLOBREGAT, S.A.	DEPURBAIX
DESGASIFICACION Y LIMPIEZA DE TANQUES, S.A.	DELTA
EFE NEWS SERVICES, INC.	
EFEAGRO, S.A.	
EFEGESTION, S.A.	EFEGESTION
EMPRESA DE TRANSFORMACION AGRARIA, S.A.	TRAGSA
EMPRESA DE TRANSFORMAÇÕES AGRARIAS, S.A.	TRAPSA
EMPRESA NACIONAL ADARO, S.A. (EN LIQUIDACIÓN)	
EMPRESA NACIONAL DE INNOVACION, S.A.	ENISA
EMPRESA NACIONAL DE RESIDUOS RADIATIVOS, S.A.	ENRESA
EMPRESA PARA LA GESTION DE RESIDUOS INDUSTRIALES, S.A.	EMGRISA
ENAJENACION DE MATERIALES FERROVIARIOS, S.A.	EMFESA
ENTE PUBLICO DE RADIOTELEVISION ESPAÑOLA (en liquidación)	RTVE
ENTIDAD PÚBLICA EMPRESARIAL RED.ES	RED.ES
ENUSA INDUSTRIAS AVANZADAS, S.A.	
ENUSEGUR, S.A.	
ENWESA OPERACIONES, S.A.	
EQUIPAMIENTO DE ESPACIOS Y ESTACIONES, S.A.	EQUIDESA

Denominación social	Nombre comercial
EQUIPOS NUCLEARES, S.A.	ENSA
EQUIPOS TERMOMETÁLICOS, S.A.	E.T.M.
EQUISOL, S.A.	EQUISOL, S.A.
EUROPEAN BULK HANDLING INSTALLATION, S.A.	E.B.H.I.
EXPANSION EXTERIOR, S.A.	
EXPASA AGRICULTURA Y GANADERÍA, S.A.	EXPASA
EXPOAGUA ZARAGOZA 2008, SOCIEDAD ANÓNIMA	
EXPRESS TRUCK, S.A.	ETSA
FABRICA NACIONAL DE MONEDA Y TIMBRE-REAL CASA DE LA MONEDA	F. N. M. T.
FERROCARRILES DE VIA ESTRECHA	FEVE
FONDICO, FONDO DE CAPITAL RIESGO	
FONDO DE APOYO A LA ACUICULTURA DE GALICIA	
FONDO DE AYUDA AL DESARROLLO	FAD
FONDO DE LIQUIDACIÓN ASICA	SAECA FONDO ASICA
FONDO EURO-ICO, FONDO DE CAPITAL RIESGO	
FONDO FINANCIERO DEL ESTADO PARA LA MODERNIZACIÓN DE LAS INFRAESTRUCTURAS TURÍSTICAS	FOMIT
FONDO PARA INVERSIONES EN EL EXTERIOR	FIEX
FONDO PARA LA CONCESIÓN DE MICROCRÉDITOS PARA PROYECTOS DE DESARROLLO SOCIAL BÁSICO EN EL EXTERIOR	FCM
FONDO PARA OPERACIONES DE INVERSIÓN EN EL EXTERIOR DE LA PEQUEÑA Y MEDIANA EMPRESA	FONPYME
GERENCIA DEL SECTOR DE LA CONSTRUCCIÓN NAVAL	
GERENCIA URBANISTICA PORT-2000	PORT-2000

Denominación social	Nombre comercial
GESTION DEL SUELO DE ENSIDESA, S.A.	
GESTIONES URBANISTICAS DE LA RIOJA, S.A.	GESTUR RIOJA
GRUAS Y UTILLAJES, S.A.	GRUTISA
HIDROGUADIANA, S.A.	
HIPÓDROMO DE LA ZARZUELA, S.A.	
HULLERAS DEL NORTE S.A.	HUNOSA
INFOINVEST, S.A.	
INFORMA, D Y B, S.A.	INFORMA
INFRAESTRUCTURAS Y EQUIPAMIENTOS HISPALENSES, S.A.	INFEHSA
INGENIERIA DE SISTEMAS PARA LA DEFENSA DE ESPAÑA, S.A.	ISDEFE
INGENIERIA Y ECONOMIA DEL TRANSPORTE, S.A.	INECO
INGENIERIA Y SERVICIOS AEROESPACIALES, S.A.	INSA
INGRUINSA, S.A.	
INIEXPORT, S.A.	
INMOBILIARIA DE LA ZONA FRANCA DE CÁDIZ S.L.	
INMOBILIARIA DE PROMOCIONES Y ARRIENDOS, S.A.	IMPROASA
INSTITUTO DE CREDITO OFICIAL	ICO
INSTITUTO PARA LA DIVERSIFICACION Y AHORRO DE LA ENERGIA	IDAE
IONMED ESTERILIZACION, S.A.	
IZAR CONSTRUCCIONES NAVALES, S.A. (EN LIQUIDACIÓN)	IZAR
JUNTA MIXTA SANTA ANA	SANTA ANA

Denominación social	Nombre comercial
LA ALMORAIMA, S.A.	LA ALMORAIMA
LOTERIAS Y APUESTAS DEL ESTADO	LAE
MERCADOS CENTRALES DE ABASTECIMIENTO DE ALGECIRAS, S.A.	MERCALGECIRAS
MERCADOS CENTRALES DE ABASTECIMIENTO DE ASTURIAS, S.A.	MERCASTURIAS
MERCADOS CENTRALES DE ABASTECIMIENTO DE BADAJOZ, S.A.	MERCABADAJOZ
MERCADOS CENTRALES DE ABASTECIMIENTO DE LAS PALMAS, S.A.	MERCALASPALMAS
MERCADOS CENTRALES DE ABASTECIMIENTO DE MALAGA, S.A.	MERCAMALAGA
MERCADOS CENTRALES DE ABASTECIMIENTO, S.A.	MERCASA
MINAS DE ALMADEN Y ARRAYANES, S.A.	MAYASA
MOLYPHARMA, S.A.	
NAVANTIA, S.A.	
NEOTEC CAPITAL RIESGO SOCIEDAD DE FONDOS S.A. SCR	
OLYMPIC MOLL, S.A.	
PARADORES DE TURISMO DE ESPAÑA, S.A.	PARADORES
PARQUE COMERCIAL LAS SALINAS, S.A.	LAS SALINAS
PARQUE EMPRESARIAL PRINCIPADO DE ASTURIAS, S.L.	
PORTEL EIXO ATLÁNTICO, S.R.L	
PORTEL SERVICIOS TELEMATICOS, S.A.	PORTEL
PRERREDUCIDOS INTEGRADOS DEL SUROESTE DE ESPAÑA, S.A.	PRESUR
PRODUCCION Y TECNOLOGIA DE PREFABRICADOS A.E.I.E.	P.T.P.
PROGRAMAS Y EXPLOTACIONES DE RADIODIFUSION, S.A.	PROERSA

Denominación social	Nombre comercial
PUERTO SECO DE MADRID, S.A.	
PUERTOS DEL ESTADO	
QUALITY FISH INDUSTRIAS PESQUERAS, S.A.	
QUALITY FOOD INDUSTRIA ALIMENTARIA, S.A.U.	
QUALITY SERVICE GESTIÓN DE SERVICIOS INTEGRALES, S.A.U.	QUALITY SERVICE G.S.I., S.A.U
RADIO NACIONAL DE ESPAÑA, S.A. (en liquidación)	RNE
RED IBEROAMERICANA DE LOGÍSTICA Y COMERCIO, S.A.	RILCO
REDALSA, S.A.	
REICASTRO, S.A.	
REMOLCADORES DEL NOROESTE, S.A.	RENOSA
REMOLQUES MARITIMOS, S.A.	REMASA
RENFE-OPERADORA	
RUMASA, S.A.	
S. E. P. E.S. ENTIDAD PUBLICA EMPRESARIAL DE SUELO	S. E. P. E. S.
S.A. DE ELECTRÓNICA SUBMARINA	SAES
SADIM INVERSIONES, S.A.	
SAES CAPITAL, S.A.	
SANIDAD ANIMAL Y SERVICIOS GANADEROS, S.A.	TRAGSEGA
SDAD. ESTATAL PARA LA EJECUCION DE PROGRAMAS Y ACTUACIONES CONMEMORATIVAS DEL V CENTENARIO DEL DESCUBRIMIENTO DE AMERICA SA (EN LIQUIDACION)	V CENTENARIO (EN LIQUIDACION)
SEPI DESARROLLO EMPRESARIAL, S.A.	SEPIDES
SEPIDES GESTION S.G.E.C.R., S.A.	

Denominación social	Nombre comercial
SERVEI MANCOMUNAT DE PREVENCIÓ DEL PORT DE TARRAGONA, S.A.	PREVENPORT
SERVICIOS DOCUMENTALES DE ANDALUCIA, S.L.	SDA
SERVICIOS Y ESTUDIOS PARA LA NAVEGACIÓN AÉREA Y LA SEGURIDAD AERONÁUTICA, S.A.	SENASA
SERVIPORT ANDALUCÍA, S.A.	
SHS CERAMICAS, S.A.	
SISTEMAS TECNICOS DE LOTERIAS DEL ESTADO, S.A.	S.T.L.
SOCIEDAD ANONIMA DE PROMOCION Y EQUIPAMIENTO DE SUELO DE ALMANSA	SAPRES ALMANSA
SOCIEDAD ANÓNIMA DE PROMOCION Y EQUIPAMIENTO DE SUELO DE VILLARROBLEDO	SAPRESVILLARROBLEDO
SOCIEDAD ANONIMA ESTATAL DE CAUCION AGRARIA	SAECA
SOCIEDAD ASTURIANA DE DIVERSIFICACIÓN MINERA, S.A.	SADIM
SOCIEDAD DE INFRAESTRUCTURAS Y EQUIPAMIENTOS PENITENCIARIOS, S.A.	SIEP
SOCIEDAD DE SALVAMENTO Y SEGURIDAD MARITIMA	SASEMAR
SOCIEDAD ESPAÑOLA DE ESTUDIOS PARA LA COMUNICACION FIJA A TRAVES DEL ESTRECHO DE GIBRALTAR, S.A.	SECEGSA
SOCIEDAD ESTATAL CANAL DE NAVARRA S.A.	CANAL DE NAVARRA
SOCIEDAD ESTATAL CANAL DE SEGARRA GARRIGUES, S.A	CASEGA
SOCIEDAD ESTATAL CORREOS Y TELEGRAFOS, S.A.	CORREOS Y TELEGRAFOS
SOCIEDAD ESTATAL DE CONMEMORACIONES CULTURALES, S.A.	
SOCIEDAD ESTATAL DE ESTIBA Y DESESTIBA DEL PUERTO DE ALCUDIA, S.A.	
SOCIEDAD ESTATAL DE ESTIBA Y DESESTIBA DEL PUERTO DE ALGECIRAS-LA LINEA, S.A.	SESTIBALSA
SOCIEDAD ESTATAL DE ESTIBA Y DESESTIBA DEL PUERTO DE ALICANTE, S.A.	SESTIBALSA
SOCIEDAD ESTATAL DE ESTIBA Y DESESTIBA DEL PUERTO DE ALMERIA, S.A.	SESTIALSA

Denominación social	Nombre comercial
SOCIEDAD ESTATAL DE ESTIBA Y DESESTIBA DEL PUERTO DE ARRECIFE DE LANZAROTE, S.A.	SESTIBA LANZ
SOCIEDAD ESTATAL DE ESTIBA Y DESESTIBA DEL PUERTO DE AVILES, S.A.	
SOCIEDAD ESTATAL DE ESTIBA Y DESESTIBA DEL PUERTO DE BARCELONA, S.A.	ESTIBARNA, S.A.
SOCIEDAD ESTATAL DE ESTIBA Y DESESTIBA DEL PUERTO DE BILBAO, S.A.	BILBOESTIBA
SOCIEDAD ESTATAL DE ESTIBA Y DESESTIBA DEL PUERTO DE CARTAGENA, S.A.	SESTICARSA
SOCIEDAD ESTATAL DE ESTIBA Y DESESTIBA DEL PUERTO DE CASTELLON, S.A.	SEDCAS
SOCIEDAD ESTATAL DE ESTIBA Y DESESTIBA DEL PUERTO DE CEUTA, S.A.	ESTIB CEUTA, S.A.
SOCIEDAD ESTATAL DE ESTIBA Y DESESTIBA DEL PUERTO DE FERROL, S.A.	SEYDFE
SOCIEDAD ESTATAL DE ESTIBA Y DESESTIBA DEL PUERTO DE GANDIA, S.A.	SEGASA
SOCIEDAD ESTATAL DE ESTIBA Y DESESTIBA DEL PUERTO DE GIJON, S.A.	GESTIBA
SOCIEDAD ESTATAL DE ESTIBA Y DESESTIBA DEL PUERTO DE HUELVA, S.A.	ESTIHUELVA
SOCIEDAD ESTATAL DE ESTIBA Y DESESTIBA DEL PUERTO DE IBIZA, S.A.	
SOCIEDAD ESTATAL DE ESTIBA Y DESESTIBA DEL PUERTO DE LA BAHIA DE CADIZ, S.A.	ESTIGADES
SOCIEDAD ESTATAL DE ESTIBA Y DESESTIBA DEL PUERTO DE LA CORUÑA, S.A.	SESTICO
SOCIEDAD ESTATAL DE ESTIBA Y DESESTIBA DEL PUERTO DE LA LUZ Y LAS PALMAS, S.A.	
SOCIEDAD ESTATAL DE ESTIBA Y DESESTIBA DEL PUERTO DE MAHON, S.A.	
SOCIEDAD ESTATAL DE ESTIBA Y DESESTIBA DEL PUERTO DE MALAGA, S.A.	SESTIMA,S.A.
SOCIEDAD ESTATAL DE ESTIBA Y DESESTIBA DEL PUERTO DE MARIN, S.A.	SESTIMAR, S.A.
SOCIEDAD ESTATAL DE ESTIBA Y DESESTIBA DEL PUERTO DE MELILLA, S.A.	SESTIMESA
SOCIEDAD ESTATAL DE ESTIBA Y DESESTIBA DEL PUERTO DE MOTRIL, S.A.	SESTIMOSA
SOCIEDAD ESTATAL DE ESTIBA Y DESESTIBA DEL PUERTO DE PALMA DE MALLORCA, S.A.	

Denominación social	Nombre comercial
SOCIEDAD ESTATAL DE ESTIBA Y DESESTIBA DEL PUERTO DE PASAJES, S.A.	SESPA, S.A.
SOCIEDAD ESTATAL DE ESTIBA Y DESESTIBA DEL PUERTO DE SAGUNTO, S.A.	SESASA
SOCIEDAD ESTATAL DE ESTIBA Y DESESTIBA DEL PUERTO DE SAN SEBASTIAN DE LA GOMERA, S.A.	SESTIGA
SOCIEDAD ESTATAL DE ESTIBA Y DESESTIBA DEL PUERTO DE SANTA CRUZ DE LA PALMA, S.A.	ESTIPALMA, S.A.
SOCIEDAD ESTATAL DE ESTIBA Y DESESTIBA DEL PUERTO DE SANTA CRUZ DE TENERIFE, S.A.	SESTIFE
SOCIEDAD ESTATAL DE ESTIBA Y DESESTIBA DEL PUERTO DE SANTANDER, S.A.	SESTISAN
SOCIEDAD ESTATAL DE ESTIBA Y DESESTIBA DEL PUERTO DE SEVILLA, S.A.	SESTISE
SOCIEDAD ESTATAL DE ESTIBA Y DESESTIBA DEL PUERTO DE TARRAGONA, S.A.	ESTARRACO
SOCIEDAD ESTATAL DE ESTIBA Y DESESTIBA DEL PUERTO DE VALENCIA, S.A.	SEVASA
SOCIEDAD ESTATAL DE ESTIBA Y DESESTIBA DEL PUERTO DE VIGO S.A.	S.E.E.D. DEL PUERTO DE VIGO
SOCIEDAD ESTATAL DE ESTIBA Y DESESTIBA DEL PUERTO DE VILLAGARCIA DE AROSA, S.A.	SESTIVA,S.A.
SOCIEDAD ESTATAL DE ESTIBA Y DESESTIBA DEL PUERTO DEL ROSARIO DE FUERTEVENTURA, S.A.	
SOCIEDAD ESTATAL DE ESTIBA Y DESESTIBA DEL PUERTO LA ESTACA DE EL HIERRO, S.A.	SESTIHIERRO
SOCIEDAD ESTATAL DE GESTION DE ACTIVOS, S.A.	AGESA
SOCIEDAD ESTATAL DE GESTIÓN DE LA INFORMACIÓN TURÍSTICA, S.A.	SEGITUR
SOCIEDAD ESTATAL DE GESTION INMOBILIARIA DE PATRIMONIO, S.A.	SEGIPSA
SOCIEDAD ESTATAL DE INFRAESTRUCTURAS AGRARIAS DE LA MESETA SUR, S.A.	SEIASA MESETA SUR
SOCIEDAD ESTATAL DE INFRAESTRUCTURAS AGRARIAS DEL NORDESTE, S.A.	SEIASA NORDESTE
SOCIEDAD ESTATAL DE INFRAESTRUCTURAS AGRARIAS DEL NORTE, S.A.	SEIASA NORTE
SOCIEDAD ESTATAL DE INFRAESTRUCTURAS AGRARIAS DEL SUR Y ESTE, S.A.	SEIASA SUR Y ESTE
SOCIEDAD ESTATAL DE INFRAESTRUCTURAS DEL TRANSPORTE TERRESTRE, S.A.	SEITT

Denominación social	Nombre comercial
SOCIEDAD ESTATAL DE PARTICIPACIONES INDUSTRIALES	SEPI
SOCIEDAD ESTATAL PARA EL DESARROLLO DEL DISEÑO Y LA INNOVACION, S.A.	DDI
SOCIEDAD ESTATAL PARA EL DESARROLLO TECNOLÓGICO DEL TURISMO, S.A.	SEDETTUR
SOCIEDAD ESTATAL PARA EXPOSICIONES INTERNACIONALES, S.A.	
SOCIEDAD ESTATAL PARA LA ACCIÓN CULTURAL EN EL EXTERIOR, S.A.	SEACEX
SOCIEDAD ESTATAL PARA LA PROMOCIÓN Y ATRACCIÓN DE INVERSIONES EXTERIORES, S.A.	INTERES
SOCIEDAD GENERAL DE LAS BAHÍAS DE CÁDIZ Y ALGECIRAS, S.A.	SOGEBAC, S.A.
SOCIEDAD PARA EL DESARROLLO INDUSTRIAL DE ANDALUCIA, S.A.	SODIAN
SOCIEDAD PARA EL DESARROLLO INDUSTRIAL DE ARAGON, S.A.	SODIAR
SOCIEDAD PARA EL DESARROLLO INDUSTRIAL DE EXTREMADURA, S.A.	SODIEX
SOCIEDAD PÚBLICA DE ALQUILER, S.A.	
SOLUCIONES FERROLANAS, S.A.	SOFESA
SUELO EMPRESARIAL DEL ATLÁNTICO, S.L.	
SUELO INDUSTRIAL DE GALICIA, S.A.	SIGALSA
TECNOLOGIA E INVESTIGACION FERROVIARIA, S.A.	TIFSA
TECNOLOGIA, ARQUITECTURA Y SISTEMAS, S.A.	TARSIS
TECNOLOGIAS Y SERVICIOS AGRARIOS, S.A.	TRAGSATEC
TECONMA, S.A.	
TELEVISION ESPAÑOLA, S.A. (en liquidación)	TVE
VALENCIA PLATAFORMA INTERMODAL Y LOGISTICA, S.A.	VPI LOGISTICA
VIGO ACTIVO SOCIEDAD DE CAPITAL RIESGO, S.A.	

Denominación social	Nombre comercial
VIÑEDOS ESPAÑOLES, S.L.	
WESER ENGINEERING GMBH	WESER
WORLD TRADE CENTER BARCELONA, S.A.	
WORLD TRADE CENTER MÁLAGA, S.A.	WTCM

2.1.2. Sector Público Empresarial Autónomico

Denominación social	Nombre Comercial
JUNTA DE ANDALUCÍA	
AGENCIA ANDALUZA DE LA ENERGIA	
AGENCIA DE INNOVACIÓN Y DESARROLLO DE ANDALUCÍA IDEA	
APARTAHOTEL TREVENQUE, S.A. (11)	
BIC-EURONOVA, S.A. (1)	
CANAL SUR RADIO, S.A.	C.S.R.
CANAL SUR TELEVISION, S.A.	CSTV
CARTUJA 93, S.A. (3)	SEVILLA-TECNOPOLIS
CEDER SIERRA DE CADIZ, S.A (1)	
CEDER, PARQUE NATURAL LOS ALCORNOCALES, S.A.(1)	
CENTRO DE EMPRESAS PABELLON DE ITALIA	
CENTRO DE INNOVACIÓN Y TRANSFERENCIA DE TECNOLOGÍA DE ANDALUCIA, S.A.U.	CITANDALUCÍA
CENTRO DE TECNOLOGIA DE LAS COMUNICACIONES, S.A.	CETECOM
CENTRO DE TRANSPORTES DE MERCANCIAS DE SEVILLA, S.A.	CTM
CENTRO DE TURISMO DE INTERIOR DE ANDALUCIA, S.A.U.	CENTIA
CETURSA SIERRA NEVADA, S.A. (1)	
CONSEJO AUDIOVISUAL DE ANDALUCÍA	
EMPRESA ANDALUZA DE GESTION DE INSTALACIONES Y TURISMO JUVENIL, S.A.	INTURJOVEN
EMPRESA DE GESTION MEDIAMBIENTAL, S.A.	EGMASA
EMPRESA PARA LA INCORPORACIÓN SOCIAL FUNDAGRO, S.L.	
EMPRESA PUBLICA DE DEPORTE ANDALUZ, S.A.	EPDA

Denominación social	Nombre Comercial
EMPRESA PUBLICA DE EMERGENCIAS SANITARIAS	EPES
EMPRESA PUBLICA DE GESTION DE PROGRAMAS CULTURALES	EPGPC
EMPRESA PUBLICA DE LA RADIO Y TELEVISION DE ANDALUCIA	R.T.V.A.
EMPRESA PUBLICA DE PUERTOS DE ANDALUCIA	EPPA
EMPRESA PUBLICA DE SUELO DE ANDALUCIA	EPSA
EMPRESA PÚBLICA HOSPITAL ALTO GUADALQUIVIR	HOSPITAL ALTO GUADALQUIVIR
EMPRESA PUBLICA HOSPITAL DE LA COSTA DEL SOL	HCSOL
EMPRESA PUBLICA HOSPITAL DE PONIENTE DE ALMERIA	
EMPRESA PUBLICA PARA EL DESARROLLO AGRARIO Y PESQUERO DE ANDALUCIA, S.A.	DAP
ENTE PÚBLICO DE GESTIÓN DE LOS FERROCARRILES ANDALUCES	
ENTE PÚBLICO ANDALUZ DE INFRAESTRUCTURAS Y SERVICIOS EDUCATIVOS	
ESCUELA ANDALUZA DE SALUD PUBLICA, S.A.	EASP
ESTADIO OLIMPICO DE SEVILLA, S.A.(3)	
EUROGATE SERVICIOS LOGISTICOS, S.A. (EN LIQUIDACION)	
EXTENDA-AGENCIA ANDALUZA DE PROMOCIÓN EXTERIOR, S.A.	EXTENDA
FOMENTO EMPRESARIAL, S.A.(EN LIQUIDACION)	
FOMENTO, ASISTENCIA Y GESTIÓN INTEGRAL DE ANDALUCIA, S.L.	
GESTION DE INFRAESTRUCTURAS DE ANDALUCIA, S.A.	GIASA
HIJOS DE ANDRES MOLINA, S.A. (EN LIQUIDACIÓN)	
INCUBADORAS DE EMPRENEDORES DE ANDALUCIA S.L.U.	
INFRAESTRUCTURAS TURÍSTICAS DE ANDALUCIA, S.A.U.	
INICIATIVAS DEL NORESTE DE GRANADA, S.A. (1)	

Denominación social	Nombre Comercial
INSTITUTO ANDALUZ DE FINANZAS	INAFIN
INVERSIONES Y GESTIÓN DE CAPITAL DE RIESGO DE ANDALUCÍA, S.A.U.	INVERCARIA
LINARES FIBRAS INDUSTRIALES, S.A.U.	LIFISA
MÁLAGA PORT, AIE (11)	
ORQUESTA DE SEVILLA, S.A.(1)	OSSA
PARQUE CIENTIFICO-TECNOLOGICO DEL ACEITE Y DEL OLIVAR, S.A. (1)	GEOLIT
PARQUE LOGÍSTICO DE CÓRDOBA S.A.	
PARQUE TECNOLOGICO DE ANDALUCIA, S.A. (1)	
PARQUE TECNOLÓGICO Y AERONÁUTICO DE ANDALUCIA, S.L.	AERÓPOLIS
PROMONEVADA, S.A. (1)	
SANTANA MOTOR ANDALUCIA, S.L.U.	
SANTANA MOTOR, S.A.	
SIERRA NEVADA CLUB AGENCIA DE VIAJES, S.A. (11)	
SOCIEDAD ANDALUZA PARA EL DESARROLLO DE LA SOCIEDAD DE LA INFORMACIÓN, S.A.U.	SADESI
SOCIEDAD ANDALUZA PARA EL DESARROLLO DE LAS TELECOMUNICACIONES, S.A.	SANDETEL
SOCIEDAD DE FOMENTO DE INVERSIONES DE HUELVA, S.C.R., S.A. (1)	
SOCIEDAD PARA EL DESARROLLO ENERGETICO DE ANDALUCIA, S.A.	SODEAN
SOCIEDAD PARA LA PROMOCION Y RECONVERSION ECONOMICA DE ANDALUCIA S.A.	SOPREA
SOCIEDAD PROMOTORA DEL PLAN ESPECIAL DEL PUERTO DE MÁLAGA (3)	
SURAVAL, S.G.R.(1)	
TECNOPARQUE BAHÍA DE CÁDIZ, S.L.	
TURISMO ANDALUZ, S.A.	TURASA

Denominación social	Nombre Comercial
VERIFICACIONES INDUSTRIALES DE ANDALUCIA, S.A.	VEIASA
ZAL CAMPO DE GIBRALTAR S.A. (2)	
DIPUTACIÓN GENERAL DE ARAGÓN	
AERONAUTICA DE LOS PIRINEOS, S.A.	
AGENCIA DE CALIDAD Y PROSPECTIVA UNIVERSITARIA DE ARAGÓN	
ARAGÓN EXTERIOR, S.A.	
ARAGONESA DE SERVICIOS TELEMÁTICOS	
ASITEL SERVICIO DE INTERPRETACION TELEFONICA, S.A.	
AVALIA ARAGON, SOCIEDAD DE GARANTÍA RECÍPROCA (1)	
CENTRO DRAMÁTICO DE ARAGÓN, S.A.U.	
CENTRO EUROPEO DE EMPRESAS E INNOVACION DE ARAGON, S.A. (3)	CEEIARAGON, S.A.
CENTRO INV. Y TECNOLOGÍA AGROALIMENTARIA ARAGÓN	
CIUDAD DEL MOTOR DE ARAGÓN,S.A. (1)	
CONSEJO ARAGONÉS DE PERSONAS MAYORES	
CONSEJO DE LA JUVENTUD DE ARAGÓN	
CORPORACIÓN ARAGONESA DE RADIO Y TELEVISIÓN	
EMPRESA PÚBLICA ARAGONESA DEL BANCO DE SANGRE Y TEJIDOS	
ESCUELA SUPERIOR DE HOSTELERIA DE ARAGON, S.A.	
ESTACION ADUANERA DE ZARAGOZA Y SERVICIOS COMPLEMENTARIOS, S.A. (1)	
FERIA DE ZARAGOZA (1)	
FOMENTO Y DESARROLLO DEL VALLE DE BENASQUE, S.A. (1)	
GESTORA TURISTICA DE SAN JUAN DE LA PEÑA, S.A.	

Denominación social	Nombre Comercial
INMUEBLES GRAN TEATRO FLETA, S.L.	INMUEBLES GTF
INSTITUTO ARAGONÉS DE CIENCIAS DE LA SALUD	
INSTITUTO ARAGONES DE FOMENTO	IAF
INSTITUTO ARAGONÉS DE GESTIÓN MEDIOAMBIENTAL	
INSTITUTO ARAGONÉS DEL AGUA	
INSTITUTO TECNOLOGICO DE ARAGON	
NIEVE DE ARAGON, S.A.	
NIEVE DE TERUEL, S.A. (1)	
PANTICOSA TURÍSTICA, S.A. (11)	
PARQUE TECNOLÓGICO DEL MOTOR DE ARAGON, S.A. (11)	
PARQUE TECNOLÓGICO WALQA, S.A. (1)	
PLATAFORMA LOGISTICA DE ZARAGOZA PLAZA, S.A. (1)	PLAZA
PLATEA GESTIÓN, S.A. (3)	
PLAZA CARGO SERVICES, S.A. (11)	
PROMOCIÓN AEROPUERTO DE ZARAGOZA, S.A. (1)	
RADIO AUTONÓMICA DE ARAGÓN, S.A.	
SAVIA CAPITAL INVERSIÓN SOCIEDAD ANÓNIMA UNIPERSONAL	
SERVICIOS URBANOS DE CERLER, S.A.(11)	SUCSA
SOCIEDAD DE DESARROLLO MEDIOAMBIENTAL DE ARAGÓN, S.A.	SODEMASA
SOCIEDAD DE INFRAESTRUCTURAS RURALES ARAGONESAS, S.A.	
SOCIEDAD DE PROMOCIÓN Y GESTIÓN DEL TURISMO ARAGONÉS, S.A.	
SUELO Y VIVIENDA DE ARAGÓN, S.L.	

Denominación social	Nombre Comercial
TELEVISIÓN AUTONÓMICA DE ARAGÓN, S.A.	
ZARAGOZA ALTA VELOCIDAD, S.A. (3)	ZAV
PRINCIPADO DE ASTURIAS	
112 ASTURIAS	
BOMBEROS DEL PRINCIPADO DE ASTURIAS	
CIUDAD INDUSTRIAL VALLE DEL NALON, S.A.U.	VALNALON
COMPAÑÍA PARA LA GESTIÓN DE LOS RESIDUOS SÓLIDOS EN ASTURIAS, S.A. (11)	COGERSA, S.A.
CONSEJO ECONÓMICO Y SOCIAL DEL PRINCIPADO DE ASTURIAS	
CONSORCIO DE TRANSPORTES DE ASTURIAS	
CONSORCIO PARA LA GESTION DEL MUSEO ETNOGRAFICO DE GRANDAS DE SALIME	
DESARROLLO INTEGRAL DE TARAMUNDI, S.A. (1)	
EMPRESA ASTURIANA DE SERVICIOS AGRARIOS EN LIQUIDACION, S.A.	EASA
ENTE PÚBLICO DE COMUNICACIÓN DEL PRINCIPADO DE ASTURIAS	
ENTE PÚBLICO SERVICIOS TRIBUTARIOS	
GESTIÓN DE INFRAESTRUCTURAS SANITARIAS DEL PRINCIPADO DE ASTURIAS S.A.U.	GISPASA
GIJÓN AL NORTE, S.A. (3)	
HOSTELERÍA ASTURIANA, S.A.	HOASA
INSPECCION TECNICA DE VEHICULOS DE ASTURIAS, S.A.	ITVASA
INSTITUTO DE DESARROLLO ECONÓMICO DEL PRINCIPADO DE ASTURIAS	IDEPA
LA CUCHILLERÍA DE TARAMUNDI, S.A. (1)	
LONJA GIJON-MUSEL, S.A. (2)	
PARQUE DE LA PREHISTORIA, S.A. UNIPERSONAL	

Denominación social	Nombre Comercial
PRODUCTORA DE PROGRAMAS DEL PRINCIPADO DE ASTURIAS, S.A.	
PROTEINAS Y GRASAS DEL PRINCIPADO, S.A. (11)	
RADIO DEL PRINCIPADO DE ASTURIAS, S.A.	
REAL INSTITUTO DE ESTUDIOS ASTURIANOS	RIDEA
SEDES, S.A.	
SERVICIO DE SALUD PRINCIPADO DE ASTURIAS	
SERVICIO REGIONAL DE INVESTIGACIÓN Y DESARROLLO AGROALIMENTARIO	
SOCIEDAD ASTURIANA DE ESTUDIOS ECONOMICOS E INDUSTRIALES, S.A. (2) .	SADEI
SOCIEDAD DE PROMOCIÓN EXTERIOR PRINCIPADO DE ASTURIAS, S.A.	ASTUREX
SOCIEDAD DE SERVICIOS DEL PRINCIPADO DE ASTURIAS, S.A.	
SOCIEDAD INMOBILIARIA DEL REAL SITIO COVADONGA, S.A.	
SOCIEDAD MIXTA ASTURIANA DEL TRANSPORTE, S.A. (1)	
SOCIEDAD MIXTA CENTRO DE TRANSPORTES DE GIJON, S.A. (1)	
SOCIEDAD MIXTA DE GESTION Y PROMOCION DEL SUELO, S.A. (1)	SOGEPSA
SOCIEDAD PARA EL DESARROLLO DE LA COMARCAS MINERAS, S.A. (2)	SODECO
SOCIEDAD REGIONAL DE PROMOCION DEL PRINCIPADO DE ASTURIAS, S.A.	S.R.P.
SOCIEDAD REGIONAL DE RECAUDACION DEL PRINCIPADO DE ASTURIAS, S.A. (1) .	
SOCIEDAD REGIONAL DE TURISMO, S.A.	
SODECO GESTIÓN, S.L. (11)	
SRP PARTICIPACIONES, S.L.	
TELEVISIÓN DEL PRINCIPADO DE ASTURIAS, S.A.	
VIVIENDAS DEL PRINCIPADO DE ASTURIAS, S.A.	VIPASA

Denominación social	Nombre Comercial
ZONA DE ACTIVIDADES LOGÍSTICAS E INDUSTRIALES DE ASTURIAS, S.A (3)	ZALIA, S.A.
COMUNIDAD AUTÓNOMA DE BALEARES	
BALEARES INNOVACION TELEMATICA, S.A.	BITEL
CAIB PATRIMONI S.A.U.	
CARN ILLA, S.A. (1)	
CONSEJO ECONÓMICO Y SOCIAL ILLES BALEARS	
ENS PÚBLIC DE RADIOTELEVISIÓ DE LES ILLES BALEARS	
FERIAS Y CONGRESOS DE BALEARES S.A.	FICOBALSA
FONS DE GARANTIA AGRARIA I PESQUERA DE LES ILLES BALEARS	FOGAIBA
GESTIO D'EMERGENCIES DE LES ILLES BALEARS, S.A.	GEIBSA
GESTION SANITARIA DE MALLORCA	GESMA
GESTION URBANISTICA DE BALEARES, S.A.(2)	
INFRASTRUCTURES I OBRES PORTUARIES S.A.	
INSTITUTO BALEAR DE INFRAESTRUCTURAS Y SERVICIOS EDUCATIVOS Y CULTURALES	IBISEC
INSTITUTO BALEAR DE LA NATURALEZA	IBANAT
INSTITUTO BALEAR DE LA VIVIENDA	IBAVI
INSTITUTO BALEAR DE SANEAMIENTO	IBASAN
INSTITUTO BALEAR DEL AGUA Y DEL LITORAL	IBAL
INSTITUTO BALEAR DEL TURISMO	IBATUR
INSTITUTO DE BIOLOGIA ANIMAL DE BALEARES, S.A. (1)	IBABSA
INSTITUTO DE ESTRATEGIA TURÍSTICA DE LAS ILLES BALEARS	INESTUR
INSTITUTO DE INNOVACION EMPRESARIAL DE LAS ISLAS BALEARES	IBDI

Denominación social	Nombre Comercial
PALAU DE CONGRESOS DE PALMA S.A.	
PARCBIT DESENVOLUPAMENT S.A.	BIT
PUERTOS DE LAS ILLES BALEARS	
RADIO DE LES ILLES BALEARS S.A.	
SERVEIS D'INFORMACIÓ TERRITORIAL DE LES ILLLES BALEARS, S.A. (11)	SITIBSA
SERVICIO DE SALUD DE LAS ISLAS BALEARES	IBSALUT
SERVICIOS DE MEJORA AGRARIA, S.A.	SEMILLA
SERVICIOS FERROVIARIOS DE MALLORCA	SFM
TELEVISIÓ DE LES ILLES BALEARS S.A.	
COMUNIDAD DE CANARIAS	
CANARIAS CONGRESS BUREAU, MASPALOMAS G.C., S.A. (1)	C.C.B. MASPALOMAS
CANARIAS CONGRESS, BUREAU, TENERIFE SUR, S.A. (1)	C.C.B. TENERIFE
CANARIAS CULTURA EN RED, S.A	
CARTOGRAFICA DE CANARIAS, S.A. (1)	GRAFCAN
COMPAÑÍA ENERGÉTICA VIENTOS DEL ATLÁNTICO,S.A.	
COMUNIDAD DE AGUAS "POZO LA QUINTA"(3)	
CONSEJO ECONOMICO Y SOCIAL DE CANARIAS	
ENTE PUBLICO RADIOTELEVISION CANARIA	RTVC
ESCUELA DE SERVICIOS SANITARIOS Y SOCIALES DE CANARIAS	ESSCAN
GESTION DE SERVICIOS PARA LA SALUD Y SEGURIDAD EN CANARIAS, S.A.	G.S.C.
GESTION RECAUDATORIA DE CANARIAS, S.A.	GRECASA
GESTIÓN URBANISTICA DE LAS PALMAS, S.A. (1)	GESTUR LAS PALMAS

Denominación social	Nombre Comercial
GESTION URBANISTICA DE TENERIFE, S.A. (1)	GESTUR TENERIFE
GESTIÓN Y PLANEAMIENTO TERRITORIAL Y MEDIOAMBIENTAL , S.A.	GESPLAN
GRAN TELESCOPIO CANARIAS, S.A. (2)	GRANTECAN
HOTELES ESCUELA DE CANARIAS, S.A.	HECAN
INSTITUTO TECNOLOGICO DE CANARIAS, S.A.	I.T.C.
MEGATURBINAS DE ARINAGA, S.A. (3)	
MERCADOS EN ORIGEN DE PRODUCTOS AGRARIOS DE CANARIAS, S.A.U.	MERCOCANARIAS
PARQUES EOLICOS GAVIOTA, S.A. (2)	
POLIGONO INDUSTRIAL DE GRANADILLA (3)	
PROEXCA MIAMI, INC	
PROMOTUR TURISMO CANARIAS, S.A.	
PROYECTO MONUMENTAL MONTAÑA TINDAYA, S.A.	TINDAYA
REGIONAL GEODATA AIR, S.A (1)	
SOCIEDAD ANONIMA DE GESTION DEL POLIGONO "EL ROSARIO" (1)	PROSA
SOCIEDAD ANONIMA DE PROMOCION DEL TURISMO NATURALEZA Y OCIO	SATURNO
SOCIEDAD CANARIA DE FOMENTO ECONOMICO, S.A.	PROEXCA
SOCIEDAD DE AVALES DE CANARIAS, S.G.R. (1)	SOGAPYME
SOCIEDAD PARA EL DESARROLLO ECONOMICO DE CANARIAS, S.A.	SODECAN
TECNOLOGÍA CANARIA DEL AGUA, S.A.	
TELEVISION PUBLICA DE CANARIAS, S.A. (UNIPERSONAL)	TVPC
TRANSPORTES INTERURBANOS DE TENERIFE, S.A.	TITSA
VIVIENDAS SOCIALES E INFRAESTRUCTURAS DE CANARIAS, S.A.	VISOCAN

Denominación social	Nombre Comercial
DIPUTACIÓN REGIONAL DE CANTABRIA	
ABEREKIN, S.A.(1)	
CIUDAD DE TRANSPORTES DE SANTANDER CITRASA, S.A.	CITRASA
CONSEJO ASESOR DE RADIOTELEVISIÓN ESPAÑOLA EN CANTABRIA	CARTVE
CONSEJO DE LA JUVENTUD DE CANTABRIA	
CONSEJO DE LA MUJER DE CANTABRIA	
CONSEJO ECONOMICO Y SOCIAL DE CANTABRIA	
ECOPARQUE BESAYA, S.L.	
EMPREDINSER,S.L	
EMPRESA CÁNTABRA DE DESARROLLO DE NUEVAS TECNOLOGÍAS DE ADMINISTRACIÓN, S.L.	EMCANTA
EUROGENETICA DEL ECUADOR, S.A.(11)	
FUNDACIÓN PÚBLICA MARQUÉS DE VALDECILLA	
GESTION DE VIVIENDAS E INFRAESTRUCTURAS EN CANTABRIA, S.L.	GESVICANSA
GESTIÓN INFRAESTRUCTURAS EDUCATIVAS EN CANTABRIA, S.L.	GIEDUCAN
GRAN CASINO DEL SARDINERO, S.A. (1)	
MEDIO AMBIENTE, AGUA, RESIDUOS Y ENERGÍA DE CANTABRIA, S.A.	MARE
PARQUE EMPRESARIAL DE CANTABRIA, S.L. (3)	
PARQUE EMPRESARIAL DE VILLAESCUSA, S.L. (3)	
SERVICIOS DE EMERGENCIAS DE CANTABRIA, S.A. (SEMCA)	SEMCA
SISTEMAS MEDIOAMBIENTALES DE CANTABRIA, S.A.	
SOCIEDAD DE ACTIVOS INMOBILIARIOS CAMPUS COMILLAS, S.L.	
SOCIEDAD GESTORA DE ACTIVOS INMOBILIARIOS DE CANTABRIA, S.L.	GESAICAN

Denominación social	Nombre Comercial
SOCIEDAD GESTORA DEL PARQUE CIENTÍFICO-TECNOLÓGICO DE CANTABRIA, S.L.	PCTCAN
SOCIEDAD PARA EL DESARROLLO REGIONAL DE CANTABRIA, S.A.	SODERCAN
SOCIEDAD REGIONAL CANTABRA DE PROMOCION TURISTICA, S.A.	CANTUR
SOCIEDAD REGIONAL DE COORDINACIÓN FINANCIERA CON LAS EMPRESAS PÚBLICAS DE LA COMUNIDAD AUTÓNOMA DE CANTABRIA, S.L.	CEP CANTABRIA
SOCIEDAD REGIONAL DE TURISMO DE CANTABRIA, S.A.	
SOCIEDAD REGIONAL PARA LA GESTION Y PROMOCION DE ACTIVIDADES CULTURALES DEL PALACIO DE FESTIVALES, S.A.	
SUELO INDUSTRIAL DE CANTABRIA, S.L.	SICAN
SUELO INDUSTRIAL DE TORRELAVEGA, S.L.(1)	
JUNTA DE COMUNIDADES DE CASTILLA-LA MANCHA	
AGENCIA DE GESTION DE LA ENERGIA DE CASTILLA- LA MANCHA, S.A.	
AGUAS DE CASTILLA-LA MANCHA	
CONSEJOS DE LA JUVENTUD	
DON QUIJOTE DE LA MANCHA 2005, S.A.	
EMPRESA AUXILIAR DE SERVICIOS, INFRAESTRUCTURAS Y ASISTENCIA, S.A.	ESINSA
ENTE PÚBLICO DE RADIO-TELEVISION DE CASTILLA-LA MANCHA	RTVCM
GESTION DE INFRAESTRUCTURAS DE CASTILLA LA MANCHA;S.A.	
INSTITUTO DE FINANZAS DE CASTILLA-LA MANCHA, S.A.	IFCAM
INSTITUTO DE PROMOCIÓN EXTERIOR DE CASTILLA- LA MANCHA	
RADIO AUTONOMICA DE CASTILLA-LA MANCHA, S.A.	
SERVICIOS, INSPECCIÓN Y CERTIFICACIÓN AGROALIMENTARIA DE CASTILLA-LA MANCHA, S.A.	SEICAMAN
SOCIEDAD DE CARRETERAS DE CASTILLA LA MANCHA	
SOCIEDAD PARA EL DESARROLLO INDUSTRIAL DE CASTILLA-LA MANCHA (3)	SODICAMAN

Denominación social	Nombre Comercial
TELEVISION AUTONOMICA DE CASTILLA-LA MANCHA, S.A.	CMT
JUNTA DE CASTILLA Y LEÓN	
AGENCIA DE DESARROLLO ECONOMICO DE CASTILLA Y LEON	
AGRUPACION DE PRODUCTORES DE PATATA DE CASTILLA-LEON, S.A.	APPACALE
CENTROS EUROPEOS DE EMPRESAS E INNOVACION DE CASTILLA Y LEON S.A. (1)	CEICAL
CONSEJO ECONOMICO Y SOCIAL DE CASTILLA-LEON	
CONSEJO JUVENTUD CASTILLA Y LEÓN	
CURSOS INTERNACIONALES DE LA UNIVERSIDAD DE SALAMANCA	
ENTE REGIONAL DE LA ENERGIA DE CASTILLA Y LEON	
GESTION DE INFRAESTRUCTURAS DE CASTILLA Y LEÓN, S.A.	GICAL
INSTITUTO TECNOLÓGICO AGRARIO DE CASTILLA Y LEÓN	
LA PINILLA, S.A	
LEON ALTA VELOCIDAD 2003, S.A.(3)	
PARQUES TECNOLOGICOS DE CASTILLA Y LEON, S.A.	
SOCIEDAD DE GESTION URBANISTICA DE CASTILLA-LEON, S.A.(1)	GESTURCAL
SOCIEDAD DE PROMOCION DEL TURISMO EN CASTILLA-LEON, S.A.	SOTUR
SOCIEDAD INVESTIGACION Y EXPLOTACION MINERA DE CASTILLA Y LEON, S.A. (2)	SIEMCAL
UNIVERSITATIS SALAMANTINAE MERCATUS S.R.L.	
VALLADOLID ALTA VELOCIDAD 2003, S.A.(3)	
GENERALITAT DE CATALUÑA	
ACTIVA 3, I.T. SOLUTIONS AND TECHNOLOGIES, S.L.	ACTIVA 3
ADMINISTRACIO PROMOCIO I GESTIO, S.A.	ADIGSA

Denominación social	Nombre Comercial
AGBAR ITV, S.L.	
AGENCIA CATALANA DE COOPERACIÓ AL DESENVOLUPAMENT	
AGENCIA CATALANA DE L' AIGUA	ACA
AGÈNCIA CATALANA DE NOTÍCIES	ACN
AGENCIA D' EVALUACIO DE TECNOLOGIA I RECERQUES MEDIQUES	AATRM
AGENCIA DE GESTION DE AYUDAS UNIVERSITARIAS Y DE INVESTIGACIÓN	AGAUR
AGENCIA DE PATROCINI I MECENATGE, S.A.	
AGENCIA DE RESIDUS DE CATALUNYA	
AGENCIA PER A LA QUALITAT DEL SISTEMERMA UNIVERSITARI DE CATALUNYA	
AGRUPACION INSTITUTO CARTOGRAFICO	AIC
AIGÜES TER-LLOBREGAT	ATLL
BANC DE SANG I TEIXITS	BST
BARCELONA SAGRERA ALTA VELOCITAT, S.A.(3)	
CATALUNYA RADIO, SERVICIO DE RADIODIFUSION DE LA GENERALITAT, S.A.	
CCRTV ADMINISTRACIÓ SISTEMAS D'INFORMACIÓ, S.A.	CCRTV ASI
CCRTV INTERACTIVA, S.A.	
CENTRALS i INFRAESTRUCTURES PER A LA MOBILITAT i LES ACTIVITATS LOGÍSTIQUES, S.A	CIMALSA
CENTRE D'ALT RENDIMENT ESPORTIU	CAR
CENTRE D'INICIATIVES PER A LA REINSERCIO	CIRE
CENTRE D'INNOVACIÓ DESENVOLUPAMENT EMPRESARIAL	CIDEM
CENTRE DIAGNÒSTIC, S.A. (UDIAT) (11)	
CENTRO DE LA PROPIEDAD FORESTAL	

Denominación social	Nombre Comercial
CENTRO DE TELECOMUNICACIONES Y TECNOLOGÍAS DE LA INFORMACIÓN DE LA GENERALITAT DE CATALUÑA	CTITI
CENTRO PARA LA EMPRESA Y EL MEDIO AMBIENTE, S.A.	
CHC CONSULTORIA I GESTIÓ, S.A. (11)	
CHC TECNALIA SALUT, S.L. (11)	
CHC VITAE, S.A. (11)	
CIRCUIT DE CATALUÑA, S.A.	
COMERCIAL LA FORJA, S.A.	COMFORSSA
CONSEJO DE TRABAJO, ECONÓMICO Y SOCIAL DE CATALUÑA	
CONSELL CATALÀ DE LA PRODUCCIÓ AGRARIA ECOLOGICA	CCPAE
CONSORCIO HOSPITALARI DE CATALUNYA, S.A. (11)	CHC, S.A.
CORPORACIO CATALANA DE RADIO I TELEVISIO	CCRTV
EFICIENCIA ENERGETICA, S.A.	EFIENSA
EMPRESA DE PROMOCIO I LOCALITZACIO INDUSTRIAL DE CATALUNYA, S.A.	EPLICSA
ENERGETICA D'INSTALLACIONS SANITARIES, S.A.	EISSA
ENS PER AL CESSAMENT AGRARI, S.L. (1)	
EQUACAT, S.A.	
ESCOLA D' IDIOMES MODERNS CASA CONVALESCENCIA, S.L.	
FERROCARRILS DE LA GENERALITAT DE CATALUNYA	FGC
FERROCARRILS DE MUNTANYA DE GRANS PENDENTS, S.A.	
FIRA 2000, S.A. (1)	
FORESTAL CATALANA, S.A	
FUTURFIRMS, S.L.	

Denominación social	Nombre Comercial
GEH GESTIÓ I PRODUCCIÓ ENERGÈTICA, HG VIC, S.L.	
GESTIO D'INFRASTRUCTURES, S.A.	GISA
GESTIO DE SERVEIS SANITARIS	GSS
GESTIÓ I PRESTACIÓ DE SERVEIS DE SALUT	GPSS
HOTEL CAMPUS, S.L.	
ICF EQUIPAMENTS, S.A.U.	
INFRASTRUCTURES FERROVIARIES DE CATALUNYA	INFRASTRUCTURES FERROVIARIES
INMOBILIARIA CORBERO, S.A.	INCORBESA
INSTITUT CARTOGRÀFIC DE CATALUNYA	
INSTITUT CATALA D'ENERGIA	ICAEN
INSTITUT CATALÀ D'ONCOLOGIA	
INSTITUT CATALÀ DE FINANCES HOLDING, S.A.	
INSTITUT CATALÀ DEL SOL	INCASOL
INSTITUT D'ASSISTENCIA SANITARIA	IAS
INSTITUT D'INVESTIGACIO APLICADA DE L'AUTOMOBIL	IDIADA
INSTITUT DE DIAGNOSTIC PER LA IMATGE	IDI
INSTITUT DE RECERCA I TECNOLOGIA AGROALIMENTÀRIES	IRTA
INSTITUTO CATALÁN DE FINANZAS	
INSTITUTO CATALÁN DE LAS INDUSTRIAS CULTURALES	
INTRACATALONIA, S.A.	INTRACATALONIA
LABORATORI DE REFERÈNCIA DE CATALUNYA, S.A. (1)	LRC
LABORATORI DE REFERENCIA INTERNACIONAL, S.A.(1)	

Denominación social	Nombre Comercial
LABORATORI GENERAL D'ASSAIGS I INVESTIGACIONS	LGAI
MAGATZEM DE CAMPDEVANOL, S.A.	
MED-ARC CATALONIA, S.A.	
PARC EOLIC BAIX EBRE, S.A.(2)	
PARC TECNOLOGIC DEL VALLES, S.A. (1)	
PARQUE SANITARIO PERE VIRGILI	PSPV
PATRIMONIO LINIA BLANCA, S.A.	PLIBSA
PLAÇA CÍVICA, S.A. (1)	
PLANTA D'INCINERACIÓ DE RESIDUS ESPECIALS, S.A.	PTRES
PORTAL SALUT I QUALITAT DE VIDA, S.L.	
PROMOTORA D'EXPORTACIONS CATALANES, S.A.	PRODECA
PROYECTOS SANITARIS I SOCIALS, S.A. (11)	PROSS
PUERTOS DE LA GENERALITAT	
REG SISTEMA SEGARRA-GARRIGUES, S.A.	REGSEGA
REGS DE CATALUNYA, S.A.	REGSA
SANEJAMENT ENERGÍA, S.A.	SAENSA
SERV. COORDINADOR D'URGENCIES DE BARCELONA, S.A. (1)	
SERVEIS CULTURALS DEL LICEU, S.L. (11)	
SERVEIS DE TURISME I HOSTELERIA CAMPUS, S.A. (1)	
SERVEIS PÚBLICS ELECTRÒNICS, S.A. (11)	
SERVICIO CATALAN DE LA SALUD	
SERVICIO METEOROLOGICO DE CATALUÑA	

Denominación social	Nombre Comercial
SISTEMES D'EMERGENCIAS MEDIQUES, S.A.	SEMSA
SOCIEDAD CATALANA DE INVERSIÓN EN EMPRESAS DE BASE TECNOLÓGICA, S.A.	INVERTEC
SOCIETAT D'ESTIBA DELS PORTS CATALANS, S.A.	
TEATRE NACIONAL DE CATALUNYA, S.A.	
TELEVISIO DE CATALUNYA, S.A.	TV3
TUNEL DE TOSES, CONCESIONARIA DEL ESTADO, S.A. (1)	
TUNEL DEL CADI, CESA (1)	
TUNELES Y ACCESOS DE BARCELONA, S.A.(1)	TABASA
TURISME JUVENIL DE CATALUNYA, S.A.	
TVC D'EDICIONS I PUBLICACIONS, S.A.	
TVC MULTIMEDIA, S.L.	TVCM
TVC NETMEDIA AUDIOVISUAL, S.L.	
VIATGES DE MUNTANYA, S.A.	
VILA UNIVERSITARIA, S.A. (1)	VUSA
JUNTA DE EXTREMADURA	
AGENCIA EXTREMEÑA DE LA VIVIENDA, EL URBANISMO Y EL TERRITORIO	
CENTRO DE ESTUDIOS SOCIOECONOMICOS DE EXTREMADURA, S.A.	CESEX
CONSEJO ECONOMICO Y SOCIAL DE EXTREMADURA	
CORPORACIÓN EXTREMEÑA DE MEDIOS AUDIOVISUALES	CEXMA
FOMDISA ANDALUCIA, S.A.(EN LIQUIDACION)	
FOMDISA, S.A. EN LIQUIDACION	FOMDISA EN LIQUIDACION
FOMENTO DE JOVENES EMPRENDEDORES EXTREMEÑOS, S.A.U.	

Denominación social	Nombre Comercial
FOMENTO DE LA INDUSTRIA DEL TURISMO, OCIO Y TIEMPO LIBRE, S.A.	
FOMENTO DE LA INICIATIVA JOVEN S.A.U.	
FOMENTO EXTERIOR DE EXTREMADURA, S.A.	
FOMENTO EXTREMEÑO DE INFRAESTRUCTURAS INDUSTRIALES, S.A.U.	
FOMENTO EXTREMEÑO DEL MERCADO EXTERIOR, S.A.	
GESTIÓN DE BIENES DE EXTREMADURA, S.A.U.	GEBIDEXSA
GESTIÓN DE INFRAESTRUCTURAS, SUELO Y VIVIENDA DE EXTREMADURA S.A.	GISVESA
GESTION Y ESTUDIOS MINEROS, S.A.U.	
GESTION Y EXPLOTACION DE SERVICIOS PUBLICOS EXTREMEÑOS, S.A.	GESPEXA
PABELLON DE EXTREMADURA EN LA EXPOSICIÓN UNIVERSAL DE SEVILLA DE 1992, S.A.	PAEXPO, S.A.
SOCIEDAD DE FOMENTO INDUSTRIAL DE EXTREMADURA, S.A.	SOFIEX
SOCIEDAD DE GESTIÓN DE LA IMAGEN DE EXTREMADURA, S.A.U.	
SOCIEDAD DE GESTIÓN PÚBLICA DE EXTREMADURA	
SOCIEDAD PÚBLICA DE RADIODIFUSIÓN EXTREMEÑA, S.A.U.	
SOCIEDAD PÚBLICA DE TELEVISIÓN EXTREMEÑA, S.A.U.	
URVIPEXSA S.A.U.	
XUNTA DE GALICIA	
ADIANTE 2000, FONDO DE CAPITAL RIESGO	ADIANTE 2000
AGENCIA GALLEGA DE DESARROLLO RURAL	
AGENCIA PARA LA GESTIÓN INTEGRADA , CALIDAD Y EVALUACIÓN DE LA FORMACIÓN PROFESIONAL	
AQUAGAL, FONDO DE CAPITAL RIESGO	AQUAGAL
AUTOESTRADA ALTO DE SANTO DOMINGO-OURENSE, S.A.	ACEOUSA

Denominación social	Nombre Comercial
CENTRO EUROPEO DE EMPRESAS E INNOVACION DE GALICIA, S.A.	CEEI GALICIA, S.A.
CENTRO INFORMÁTICO PARA LA GESTIÓN TRIBUTARIA , ECONÓMICO-FINANCIERA Y CONTABLE	
CIDADE UNIVERSITARIA DE VIGO, S.A.(3)	
COMPAÑIA DE RADIO-TELEVISION DE GALICIA	RTVG
CONSEJO ECONOMICO Y SOCIAL DE GALICIA	
EMPRENDE, FONDO DE CAPITAL RIESGO	EMPRENDE
EMPRESA PUBLICA OBRAS Y SERVICIOS HIDRAULICOS	
ESTACIÓN DE INVIERNO DE MANZANEDA, S.A. (1)	
GALICIA CALIDAD, S.A.	
GENÉTICA FONTAO, S.A.	
GESTION URBANISTICA DE LA CORUÑA S.A (1)	
GESTION URBANISTICA DE LUGO S.A (1)	GESTUR LUGO
GESTION URBANISTICA DE ORENSE, S.A. (1)	GESTUR ORENSE
GESTION URBANISTICA DE PONTEVEDRA, S.A. (1)	GESTUR PONTEVEDRA
INSTITUTO ENERGÉTICO DE GALICIA	INEGA
INSTITUTO GALLEGO DE MEDICINA TECNICA, S.A.	MEDTEC
INSTITUTO GALLEGO DE PROMOCION ECONOMICA	IGAPE
INSTITUTO TECNOLÓGICO PARA EL CONTROL DEL MEDIO MARINO DE GALICIA	
PARQUE TECNOLÓGICO DE GALICIA, S.A. (1)	
PUERTOS DE GALICIA	
RADIOTELEVISIÓN GALICIA S.A	RTV-GALICIA
REDES DE TELECOMUNICACIÓN GALLEGAS, S.A.	RETEGAL

Denominación social	Nombre Comercial
SOCIEDAD ANONIMA DE GESTION DEL CENTRO DE SUPERCOMPUTACION DE GALICIA (2)	CESGA
SOCIEDAD ANONIMA DE GESTION DEL JACOBEO-93	
SOCIEDAD ANONIMA PARA EL DESARROLLO COMARCAL DE GALICIA	
SOCIEDAD DE IMAGEN Y PROMOCION TURISTICA DE GALICIA, S.A. (1)	TURGALICIA
SOCIEDAD GALLEGA DEL MEDIO AMBIENTE, S.A.	SOGAMA
SOCIEDAD PUBLICA DE INVESTIMENTOS DE GALICIA, S.A.	S.P.I. GALICIA, S.A.
SODIGA GALICIA, SOCIEDAD DE CAPITAL RIESGO, S.A.	SODIGA
SOTAVENTO GALICIA, S.A. (2)	
TELEVISION DE GALICIA S.A	T.V.G.
XESGALICIA, SOCIEDAD GESTORA DE ENTIDADES DE CAPITAL RIESGO, S.A.	SGEGRSA
COMUNIDAD DE MADRID	
AAA SERVICIOS AGACASE, S.A.	
AAA SERVICIOS DE VENEZUELA LASSA, S.A.	
AAA SERVICIOS, S.A.	
AAA VENEZUELA, S.A.	
ACADEMIA DE POLICÍA LOCAL DE LA COMUNIDAD DE MADRID	ISES
AGENCIA DE CALIDAD, ACREDITACIÓN Y PROSPECTIVA DE LAS UNIVERSIDADES DE MADRID	
AGENCIA DE FORMACIÓN, INVESTIGACIÓN Y ESTUDIOS SANITARIOS	AGENCIA PEDRO LAIN ENTRALGO
AGENCIA DE PROTECCIÓN DE DATOS DE MADRID	
AGENCIA MADRILEÑA PARA LA TUTELA DE ADULTOS	
AGRUPACIÓN DE INTERÉS ECONÓMICO CENTRO SUPERIOR DE INVESTIGACIÓN DEL AUTOMÓVIL Y DE LA SEGURIDAD VIAL	
ALCALÁ NATURA 21, S.A.	

Denominación social	Nombre Comercial
ARPEGIO, AREAS DE PROMOCION EMPRESARIAL CON GESTION INDUSTRIAL ORGANIZADA, S.A.	ARPEGIO
ARRENDAMIENTOS Y PROMOCIONES DE LA COMUNIDAD DE MADRID, S.A.	ARPROMA
CAMPUS DE LA JUSTICIA DE MADRID, S.A.	
CANAL DE COMUNICACIONES UNIDAS, S.A.	
CANAL DE ISABEL II	
CANAL ENERGÍA COMERCIALIZACIÓN, S.L.	
CANAL ENERGÍA DISTRIBUCIÓN, S.L.	
CANAL ENERGÍA GENERACIÓN, S.L.	
CANAL ENERGÍA, S.L.	
CANAL EXTENSIA, S.A.	
CANAL GAS DISTRIBUCIÓN, S.L.	
CENTRO DE TRANSPORTES DE COSLADA, S.A. (1)	
CONSEJO DE LA JUVENTUD	
CONSEJO DE LA MUJER DE LA COMUNIDAD DE MADRID	
CONSORCIO TURISTICO DE MADRID, S.A.	
DEPORTE Y MONTAÑA DE LA COMUNIDAD DE MADRID, S.A. (1)	
ENTE PUBLICO RADIO TELEVISION MADRID	RTVM
FUNDACIÓN HOSPITAL ALCORCÓN	FUNDACIÓN HOSPITAL ALCORCÓN
GESTION Y DESARROLLO DEL MEDIO AMBIENTE DE MADRID, S.A.	GEDESMA
HIDRAULICA SANTILLANA, S.A	
HISPANAGUA, S.A.	
HOSPITAL DE FUENLABRADA	

Denominación social	Nombre Comercial
INSTITUTO DE REALOJAMIENTO E INTEGRACION SOCIAL	IRIS
INSTITUTO DE SALUD PÚBLICA DE LA COMUNIDAD DE MADRID	
INSTITUTO MADRILEÑO DE DESARROLLO	IMADE
INTERAMERICANA DE AGUAS Y DE SERVICIOS, S.A.	INASSA
MADRID EXCELENTE, S.A.	
MADRID, INFRAESTRUCTURAS DEL TRANSPORTE	MINTRA
MERCADO PUERTA DE TOLEDO, S.A.	
MULTIPARK MADRID, S.A.	
PARQUE CIENTIFICO TECNOLOGICO DE LA UNIVERSIDAD DE ALCALA DE HENARES, S.A.	
PROMOMADRID, DESARROLLO INTERNACIONAL DE MADRID, S.A.	PROMADRID
RADIO AUTONOMIA MADRID, S.A.	RAM
RESIDUOS DE CONSTRUCCIÓN Y DEMOLICIÓN NAVALCARNERO, S.A.	
SERVICIO MADRILEÑO DE LA SALUD	
TELEVISION AUTONOMIA MADRID, S.A.	TELEMADRID
TRES CANTOS, S.A	
TURMADRID, S.A.	
VERTEDERO DE INERTES Y RECUPERACIÓN DE NEUMÁTICOS, S.L.	VIREN
WATCO DOMINICANA, S.A.	
REGIÓN DE MURCIA	
CARAVACA JUBILAR, S.A. (11)	
CARTAGENA PUERTO DE CULTURAS, S.A.	
CENTRO DE ALTO RENDIMIENTO DE LA REGIÓN DE MURCIA,S.A.	CENTRO DE ALTO RENDIMIENTO DE LA REGIÓN DE MURCIA

Denominación social	Nombre Comercial
CENTRO INTEGRADO DE TRANSPORTE (1)	CITMUSA
CENTRO TURISTICO TALASOTERAPIA SAN PEDRO DEL PINATAR, S.A. (11)	
CONSEJO DE LA JUVENTUD DE LA REGION DE MURCIA	
CONSEJO ECONOMICO Y SOCIAL DE LA REGION DE MURCIA	C.E.S. REGIÓN DE MURCIA
ENTE PÚBLICO DEL AGUA DE LA REGIÓN DE MURCIA	EPA
ENTIDAD REGIONAL DE SANEAMIENTO Y DEPURACIÓN DE AGUAS RESIDUALES DE LA REGIÓN DE MURCIA	ESAMUR
GESTORA DE INFRAESTRUCTURAS SANITARIAS C.A.R.M., S.A.	GISCARMSA
INDUSTRIAL ALHAMA, S.A. (1).	
INSTITUTO DE FOMENTO DE LA REGION DE MURCIA	INFO
LORCATUR, LORCA TALLER DEL TIEMPO, S.A. (11)	
ONDA REGIONAL DE MURCIA, S.A.	ONDA REGIONAL
RADIOTELEVISIÓN DE LA REGIÓN DE MURCIA	RTRM
REGION DE MURCIA TURISTICA, S.A.	REMUTUR
SERVICIO DE SALUD DE LA REGION DE MURCIA	SERVICIO MURCIANO DE SALUD
SOCIEDAD DE PROMOCION Y EQUIPAMIENTO DEL SUELO DE LORCA, S.A. (3)	SAPRELORCA
SOCIEDAD MURCIA CULTURAL, S.A.	
SOCIEDAD PARA LA PROMOCION TURISTICA DEL NOROESTE, S.A. (1)	SODETUR
TELEVISIÓN AUTONÓMICA DE MURCIA, S.A.	TAMsa
COMUNIDAD FORAL DE NAVARRA	
AGENCIA NAVARRA DE INNOVACION Y TECNOLOGIA, S.A.	
BALUARTE PALACIO DE CONGRESOS Y AUDITORIO DE NAVARRA, S.A.	
CENTRO EUROPEO DE EMPRESAS E INNOVACION DE NAVARRA, S.A.	CEIN

Denominación social	Nombre Comercial
CENTRO NAVARRO DE AUTOAPRENDIZAJE DE IDIOMAS, S.A.	
CIUDAD DEL TRANSPORTE DE PAMPLONA, S.A.	
ECHAURI FORESTAL, S.L.	
GESTION AMBIENTAL-VIVEROS Y REPOBLACIONES DE NAVARRA, S.A.	
GESTION DE DEUDAS, S.A.	GEDESA
INSTITUTO DE CALIDAD AGROALIMENTARIA DE NAVARRA, S.A.	
INSTITUTO LACTOLOGICO DE LECUMBERRI, S.A.	
INSTITUTO TECNICO Y DE GESTION AGRICOLA, S.A.	
INSTITUTO TECNICO Y DE GESTION GANADERO, S.A.	
NATURAL CLIMATE SYSTEMS, S.A. (2)	
NAVARRA DE FINANCIACION Y CONTROL, S.A.	NAFINCO
NAVARRA DE GESTIÓN PARA LA ADMINISTRACIÓN, S.A.	
NAVARRA DE INFRAESTRUCTURAS LOCALES, S.A.	NILSA
NAVARRA DE MEDIOAMBIENTE INDUSTRIAL, S.A.	
NAVARRA DE SERVICIOS, S.A.	NASERSA
NAVARRA DE SUELO INDUSTRIAL, S.A. (2)	NASUINSA
NAVARRA DE SUELO RESIDENCIAL, S.A.	
NAVARRA DE VERIFICACIONES LEGALES, S.A.	
OBRAS PUBLICAS Y TELECOMUNICACIONES DE NAVARRA, S.A.	OPNATEL
OFICINA DE CONGRESOS DE PAMPLONA CONVENTION BUREAU, S.A. (1)	
PLANETARIO DE PAMPLONA, S.A.	
POTASAS DE SUBIZA, S.A.	POSUSA

Denominación social	Nombre Comercial
PRODUCCIÓN INFORMÁTICA DE NAVARRA, S.L.	PIN
RIEGOS DE NAVARRA, S.A.	
RIEGOS DEL CANAL DE NAVARRA, S.A.	
SAL DOMESTICA, S.A.	
SALINAS DE NAVARRA, S.L.U.	
SOCIEDAD DE DESARROLLO DE NAVARRA, S.A.	SODENA
SOCIEDAD DE PROMOCIÓN DE INVERSIONES E INFRAESTRUCTURAS DE NAVARRA,S.A.	
START UP CAPITAL NAVARRA, S.A.	
TECAL 40, S.L.	
TRABAJOS CATASTRALES, S.A.	TRACASA
VIVIENDAS DE NAVARRA, S.A.	VINSA
COMUNIDAD DE LA RIOJA	
AGENCIA DE DESARROLLO ECONOMICO DE LA RIOJA	ADER
CONSEJO DE LA JUVENTUD DE LA RIOJA	
CONSEJO ECONOMICO Y SOCIAL DE LA RIOJA	
ENTIDAD DE CONTROL, CERTIFICACIÓN Y SERVICIOS AGROALIMENTARIOS, S.A.	ECCYSA
INSTITUTO DE LA VIVIENDA DE LA RIOJA, S.A. (1)	IRVISA
LA RIOJA TURISMO, S.A.	
LOGROÑO INTEGRACIÓN DEL FERROCARRIL 2002, S.A. (3)	
PRORIOJA, S.A.	
SOCIEDAD ANONIMA DE INFORMATICA DE LA COMUNIDAD AUTONOMA DE LA RIOJA	SAICAR
VALDEZCARAY, S.A. (1)	

Denominación social	Nombre Comercial
GENERALITAT VALENCIANA	
AEROPUERTO DE CASTELLÓN, S.L.	
AGENCIA VALENCIANA DE LA ENERGIA	
AGENCIA VALENCIANA DE SEGURIDAD ALIMENTARIA	
AGENCIA VALENCIANA DEL TURISMO	AVT
ALTA VELOCIDAD ALICANTE- NODO DE TRANSPORTES, S.A.(3)	
CAMVIPRO 2005, S.L.	
CENTRO DE OCIO MUNDO ILUSIÓN, S.L.U	
CENTRO SUPERIOR INVESTIGACIÓN EN SALUD PÚBLICA	
CIRCUITO DEL MOTOR Y PROMOCION DEPORTIVA, S.A.	
CIUDAD DE LA LUZ, S.A.	
CIUDAD DE LAS ARTES Y LAS CIENCIAS, S.A.	CAC
COMITE ECONOMICO Y SOCIAL DE LA COMUNIDAD VALENCIANA	CES
COMUNITAT VALENCIANA D'INVERSIONS S.A.	
CONSTRUCCIONES E INFRAESTRUCTURAS EDUCATIVAS DE LA GENERALITAT VALENCIANA, S.A.	CIEGSA
ENTE GESTOR DE LA RED DE TRANSPORTE DE LA GENERALITAT VALENCIANA	
ENTE PUBLICO RADIO TELEVISION VALENCIANA	RTVV
ENTIDAD PÚBLICA DE TRANSPORTE METROPOLITANO DE VALENCIA	
FERROCARRILES DE LA GENERALITAT VALENCIANA	F.G.V.
INSTITUTO DE LA PEQUEÑA Y MEDIANA INDUSTRIA VALENCIANA	IMPIVA
INSTITUTO PARA LA ACREDITACIÓN Y EVALUACIÓN DE LAS PRÁCTICAS SANITARIAS, S.A.U.	
INSTITUTO VALENCIANO DE ARTE MODERNO CENTRE JULIO GONZALEZ	IVAM

Denominación social	Nombre Comercial
INSTITUTO VALENCIANO DE ATENCION A LOS DISCAPACITADOS	IVADIS
INSTITUTO VALENCIANO DE CINEMATOGRAFIA "RICARDO MUÑOZ SUAY"	IVAC
INSTITUTO VALENCIANO DE CONSERVACION Y RESTAURACION DE BIENES CULTURALES	
INSTITUTO VALENCIANO DE FINANZAS	IVF
INSTITUTO VALENCIANO DE LA EXPORTACION, S.A.	IVEX
INSTITUTO VALENCIANO DE LA MUSICA	IVM
INSTITUTO VALENCIANO DE LA VIVIENDA, S.A.	IVH
INVERCOVA I-FONDO DE INVERSIÓN DE CAPITAL RIESGO	INVERCOVA I
INVERCOVA II-FONDO DE INVERSIÓN DE CAPITAL RIESGO	INVERCOVA II
NUEVAS VIVIENDAS VALENCIANAS, S.A.	
PARC CASTELLÓ-EL SERRALLO S.L.	
PARQUE EMPRESARIAL DE REQUENA, S.L. (2)	
PARQUE EMPRESARIAL DE SAGUNTO, S.L. (2)	
PLANTA DE RESIDUOS DE IBI, S.A.	
PROYECTO CULTURAL DE CASTELLON, S.A.	
RADIO AUTONOMIA VALENCIANA, S.A.	RAV
RECICLADOS Y COMPOSTAJE PIEDRA NEGRA, S.A,	
RECICLATGE DE RESIDUS DE LA ZONA XIV, S.A. (1)	
RECICLATGE DE RESIDUS LA MARINA ALTA, S.A. (1)	
RESIDUOS INDUSTRIALES DE LA MADERA Y AFINES, S.A.	RIMASA
SANEAMIENTO DE AGUAS RESIDUALES DE LA COMUNIDAD VALENCIANA	SAR
SEGURIDAD Y PROMOCION INDUSTRIAL VALENCIANA, S.A.	SEPIVA

Denominación social	Nombre Comercial
SOCIEDAD DE GESTIÓN DEL APARCAMIENTO DE LA CIUDAD DE LAS ARTES Y DE LAS CIENCIAS, S.L.	SG APARCAMIENTO
SOCIEDAD DE GESTIÓN DEL HEMISFÉRIC DE VALENCIA, S.L.	SG HEMISFÉRIC
SOCIEDAD DE GESTIÓN DEL MUSEO DE LAS CIENCIAS PRÍNCIPE FELIPE, S.L.	SG MUSEO
SOCIEDAD DE GESTIÓN DEL OCEANOGRÁFIC, S.L.	SG OCEANOGRÁFIC
SOCIEDAD DE GESTIÓN DEL PALACIO DE LAS ARTES DE VALENCIA, S.L.	
SOCIEDAD GESTORA PARA LA IMAGEN ESTRATÉGICA Y PROMOCIONAL DE LA COMUNIDAD VALENCIANA, S.A.U.	
SOCIEDAD PROYECTOS TEMÁTICOS DE LA COMUNIDAD VALENCIANA, S.A.	SPTA
SOL I VIVENDES DEL MEDITERRANI S.A.	
SOL I VIVENDES VALENCIANES, S.A.	
TEATRES DE LA GENERALITAT VALENCIANA	TGV
TELEVISION AUTONOMICA VALENCIANA, S.A.	TAV
VAERSA, VALENCIANA DE APROVECHAMIENTO ENERGETICO DE RESIDUOS, S.A.	VAERSA
VALENCIA PARQUE CENTRAL ALTA VELOCIDAD 2003, S.A.(3)	
COMUNIDAD AUTÓNOMA DE EUSKADI	
ABANTO-ZIERBENAKO INDUSTRIALDEA, S.A. (1)	
AGENCIA DE EVALUACION DE LA CALIDAD DEL SISTEMA UNIVERSITARIO VASCO	
AGENCIA VASCA DE PROTECCIÓN DE DATOS	
ARAIKO ARANEKO INDUSTRIALDEA, S.A. (1)	
AUTOPISTA DEL VALLE DEL DEBA, S.A. (EN LIQUIDACION) (1)	DEBASA
BERROETA ALDAMAR, S.L. (1)	
BIC GIPUZKOA BERRILAN, S.A. (1)	
BILBAO EXHIBITION CENTRE, S.A (1)	

Denominación social	Nombre Comercial
BILBAO RIA 2000, S.A. (3)	
BIOARTIGAS, S.A. (1)	
BIOGARBIKER, S.A. (1)	
BIOSANMARKOS, S.A. (1)	
BIOSASIETA, S.A. (1)	
BURTZENA EMPRESA PARKEA, S.A.(1)	
BUSTURIALDEKO INDUSTRIALDEA, S.A. (1)	
CENTRAL HIDROELECTRICA DE RENTERIA, S.A. (1)	
CENTRAL HIDROELECTRICA DE SOLOGOEN, S.A. (1)	
CENTRAL HIDROELÉCTRICA SAN PEDRO DE ARAIA,S.A. (1)	
CENTRO DE DESARROLLO EMPRESARIAL MARGEN IZQUIERDA, S.A.(1)	CEDEMI
CENTRO DE EMPRESAS DE ZAMUDIO, S.A.	
CENTRO DE EMPRESAS E INNOVACION DE ALAVA, S.A. (1)	
CENTRO DE EMPRESAS E INNOVACION DE MONDRAGON, S.A. (1)	CEI MONDRAGON
CENTRO INTERNACIONAL DE CULTURA CONTEMPORANEA,S.A (1)	
CENTRO PARA EL AHORRO Y DESARROLLO ENERGETICO Y MINERO, S.A.	CADEM
CENTRO PARA EL DESARROLLO EMPRESARIAL E INDUSTRIAL DE LA COMARCA DE BUSTURIALDEA, S.A. (1)	
DEBA BEHEKO INDUSTRIALDEA, S.A. (1)	
DEBA GOIENeko INDUSTRIALDEA, S.A. (1)	
EGAILAN, S.A.	
EITBNET, S.A.	
ELORRIOKO INDUSTRIALDEA, S.A. (1)	

Denominación social	Nombre Comercial
ENTE VASCO DE LA ENERGIA	E.V.E.
EUSKADIKO KIROL PORTUA, S.A.	
EUSKOTREN PARTICIPACIONES,S.A.	
EZTEN-FONDO CAPITAL RIESGO (F.C.R.)	
FERROCARRILES VASCOS, S.A.	EUSKOTREN
FESTIVAL INTERNACIONAL DE CINE DE SAN SEBASTIAN, S.A. (3)	
GESTION DE CAPITAL RIESGO DEL PAIS VASCO, S.A.	
GOHERRIBEHEKO INDUSTRIALDEA,S.A. (1)	
HERNANIKO INDUSTRIALDEA, S.A. (1)	
IGORREKO INDUSTRIALDEA, S.A. (1)	
INMOBILIARIA MUSEO DE ARTE MODERNO Y CONTEMPORANEO DE BILBAO, S.L. (1) .	
IRUNGO INDUSTRIALDEA, S.A. (1)	
ITELAZPI, S.A.	
LANBARREN PARKE LOGISTIKOA, S.A. (1)	
LAUTADAKO INDUSTRIALDEA, S.A. (1)	
MALLABIAKO INDUSTRIALDEA, S.A. (1)	
MARGEN INDUSTRIAL Y LOGÍSTICA, S.A. (3)	INMARLO
MENDIKOI NEKAZARITZA GARAPENERAKO INSTITUTUA, S.A.	
MUSEO DE BELLAS ARTES DE BILBAO, S.A. (1)	
NEIKER-INSTITUTO VASCO DE INVESTIGACIÓN Y DESARROLLO AGRARIO, S.A..	NEIKER
NEKAZAL IKERKETA ETA TEKNOLOGIA, S.A. (1)	I.K.T.S.A.
OARSOALDEKO INDUSTRIALDEA, S.A. (1)	

Denominación social	Nombre Comercial
OIHANBERRI, S.A.(1)	
OKAMIKAKO INDUSTRIALDEA, S.A. (1)	
ORDUÑAKO INDUSTRIALDEA, S.A. (1)	
ORQUESTA DE EUSKADI, S.A.	
OSATEK, S.A.	OSATEK
PARQUE TECNOLOGICO DE ALAVA, S.A. (1)	
PARQUE TECNOLOGICO DE SAN SEBASTIAN, S.A. (1)	
PARQUE TECNOLOGICO-TEKNOLOGI ELKARTEGIA, S.A. (1)	
QUINCENA MUSICAL DE SAN SEBASTIAN, S.A. (1)	
RADIO TELEVISION VASCA	
RADIO VITORIA, S.A.	
RADIODIFUSION VASCA, S.A.	
RED FERROVIARIA VASCA-EUSKAL TRENDIBE SAREA	
SERVICIO VASCO DE SALUD	OSAKIDETZA
SOCIEDAD DE APROVECHAMIENTO ENERGETICO BIOGARDELEGUI, S.A. (1)	
SOCIEDAD DE CAPITAL DESARROLLO DE EUSKADI, S.A. (1)	SOCADE
SOCIEDAD DE HIDROCARBUROS DE EUSKADI, S.A.	
SOCIEDAD INFORMATICA DEL GOBIERNO VASCO, S.A.	E.J.I.E.S.A.
SOCIEDAD PARA LA GESTION DE CENTRALES HIDROELECTRICAS MUNICIPALES, S.A.	UZESA
SOCIEDAD PARA LA PROMOCIÓN DEL AEROPUERTO DE BILBAO,S.A (1)	
SOCIEDAD PARA LA PROMOCION Y RECONVERSION INDUSTRIAL, S.A.	S.P.R.I.
SOCIEDAD PUBLICA DE GESTION AMBIENTAL I.H.O.B.E., S.A.	IHOBE

Denominación social	Nombre Comercial
SPRILUR, S.A.	
TEKEL, S.A. (EN LIQUIDACIÓN)	
TELEVISION VASCA, S.A.	
TENEDORA MUSEO DE ARTE MODERNO Y CONTEMPORÁNEO DE BILBAO, S.L. (1)	
TOLOSALDEKO APATTAERREKA INDUSTRIA LURRA, S.A. (1)	
URDULIZKO INDUSTRIALDEA, S.A. (1)	
UROLA ERDIKO INDUSTRIALDEA, S.A. (1)	
UROLA GARAICO INDUSTRIALDEA, S.A. (1)	
VIA, PROMOCION DEL AEROPUERTO DE VITORIA S.A. (1)	VIA
VIVIENDA Y SUELO DE EUSKADI, S.A.	VISESA
ZARAUTZKO INDUSTRIALDEA, S.A. (1) .	
ZAZPITURRI, S.A. (1)	
ZIURTAPEN ETA ZERBITZU EMPRESA, IZENPE, S.A. (1)	
ZUATZU PARQUE EMPRESARIAL, S.A. (1).	
ZUMAIACO KIROL PORTUA, S.A. (1)	
CIUDAD AUTÓNOMA DE CEUTA	
ACUICULTURA DE CEUTA, S.A.	
AGUAS DE CEUTA EMPRESA MUNICIPAL, S.A.	ACEMSA
APARCAMIENTOS MUNICIPALES Y GESTIÓN VIAL, S.A.	
EMPRESA MUNICIPAL DE LA VIVIENDA DE CEUTA, S.A	EMVICESA
OBIMACE, S.L.U.	
OBRAS INFRAESTRUCTURAS Y MEDIO AMBIENTE, S.A.	OBIMASA

Denominación social	Nombre Comercial
PARQUE MARITIMO DEL MEDITERRANEO, S.A.	
PUERTA DE AFRICA, S.A.	
RADIO TELEVISION DE CEUTA, S.A.	
SERVICIOS TRIBUTARIOS DE CEUTA, S.L.	
SERVICIOS TURISTICOS CEUTA, S.L.	
SOCIEDAD PARA EL FOMENTO Y PROMOCION SOCIOECONOMICA DE CEUTA, S.A.	PROCESA
CIUDAD AUTÓNOMA DE MELILLA	
EMPRESA MUNICIPAL DE LA VIVIENDA Y EL SUELO DE MELILLA, S.A.	EMVISMESA
INFORMACION MUNICIPAL, S.A.	INMUSA
PROYECTO MELILLA, S.A.	PROMESA
RESIDUOS DE MELILLA, S.A. (2).	REMESA
V CENTENARIO DE MELILLA, S.A. (SOCIEDAD EN LIQUIDACION)	

(1) Entidad participada por el Sector Público Autonómico y el Sector Público Provincial y/o Municipal

(2) Entidad participada por el Sector Público Autonómico y el Sector Público Estatal

(3) Entidad participada por el Sector Público Autonómico, el Sector Público Provincial y/o Municipal y el Sector Público Estatal

(11) Entidad participada por el Sector Público Autonómico e indirectamente por otro ámbito del Sector Público

2.1.2. Sector Público Empresarial Provincial

Denominación social	Nombre Comercial
CABILDO INSULAR DE EL HIERRO	
EMPRESA INSULAR DE SERVICIOS EL MERIDIANO, S.A.	EL MERIDIANO
GORONA DEL VIENTO S.A.(4)	
CABILDO INSULAR DE GRAN CANARIA	
CENTRO ATLANTICO DE ARTE MODERNO, S.A.	CAAMSA
CLUB GRAN CANARIA DE BALONCESTO S.A.D. (4)	CANARIAS TELECOM
COMUNIDAD DE AGUAS " LA LUMBRE", S.A	
PROMOCION DEPORTIVA INSULAR, S.A.	PRODEINSA
SERVICIO INSULAR DE ABASTECIMIENTO DE LECHE, S.A.	SIALSA
SOCIEDAD PROMOCIÓN ECONÓMICA DE GRAN CANARIA, S.A. (5)	
CABILDO INSULAR DE LA PALMA	
DESTILERÍAS DEL VALLE, S.A.	
S. PROMOCION Y DESARROLLO ECONOMICO DE LA ISLA DE LA PALMA, S.A.	
CABILDO INSULAR DE LANZAROTE	
CENTROS DE ARTE, CULTURA Y TURISMO	
INSULAR AGUAS DE LANZAROTE, S.A. (11)	INALSA
CABILDO INSULAR DE TENERIFE	
ASOCIACION MIXTA DE COMPENSACION DEL POLIGONO INDUSTRIAL VALLE DE GUIMAR (5)	AMC VALLE DE GUIMAR
AUDITORIO DE TENERIFE, S.A.	
BUENAVISTA GOLF, S.A. (4)	
CABO BLANCO ORDENACION Y GESTION URBANISTICA S.A. (4)	CABOGES

Denominación social	Nombre Comercial
CASINO PLAYA DE LAS AMERICAS S.A.	
CASINO SANTA CRUZ, S.A.	
CASINO TAORO, S.A.	
CULTIVOS VEGETALES IN VITRO TENERIFE, S.A.	CULTESA
EMPRESA INSULAR DE ARTESANIA, S.A.	
GESTIÓN INSULAR PARA EL DEPORTE, LA CULTURA Y EL OCIO, S.A.	IDECO
INSTITUCION FERIA DE TENERIFE, S.A.	
INSTITUTO MEDICO TENERIFEÑO, S.A.	IMETISA
INSTITUTO TECNOLÓGICO Y DE ENERGÍAS RENOVABLES, S.A. (4)	ITER
MERCADOS CENTRALES DE ABASTECIMIENTO DE TENERIFE, S.A. (6)	MERCATENERIFE
METROPOLITANO DE TENERIFE, S.A.	
PROMOCION EXTERIOR DE TENERIFE, S.A. (4)	
SOCIEDAD DE FOMENTO E INVERSIONES DE TENERIFE,S.A. (6)	SOFITESA
SOCIEDAD INSULAR PROMOCION MINUSVALIDOS, S.L.	SIMPROMI
TENERIFE CANARIAS, C.B.	
COMARCA BAIX CAMP	
SERV. COMARCALS MEDIOAMBIENTALS, S.A.	
COMARCA BAIX EBRE	
BAIX EBRE INNOVA, S.L.	
COMARCA DE BAIX LLOBREGAT	
SOCIEDAD DE GESTIÓN COMARCAL, S.A.	
COMARCA DEL BARCELONES	

Denominación social	Nombre Comercial
E. REHABILITACIO I GESTIO, S.A.	
REGESA APARCAMENTS, S.A.	
COMARCA DEL RIPOLLÉS	
RIPOLLES DESENVOLUPAMENT, S.L. (4)	
COMARCA DEL SOLSONÈS	
FOMENT DEL SOLSONÉS, S.A.	
COMARCA GENERAU D'ARAN	
ARAN SALUT SERV. ASISTENCIAUS INTEGRATS, S.L.	
TRANSP. EMERGÈNCIES SANITÀRIES VAL D'ARAN	TESVA
TURISME JUVENIL VAL D'ARAN, S.L.	
CONSEJO INSULAR DE IBIZA-FORMENTERA	
FERIAS Y CONGRESOS DE IBIZA Y FORMENTERA, S.A.	
CONSEJO INSULAR DE MALLORCA	
RADIO I TELEVISIÓ DE MALLORCA, S.A.	
CONSEJO INSULAR DE MENORCA	
SERVICIO DE INFORMÁTICA LOCAL DE MENORCA (4)	SILME
DIPUTACIÓN FORAL DE ALAVA	
ALAVA AGENCIA DE DESARROLLO, S.A.	
ALAVA AGENCIA DEL AGUA, S.A.U.	
ARABAKO LANAK, S.A.	
ASPARRENAKO ELKARTEGIA, S.A. (4)	
CENTRO DE CALCULO DE ALAVA, S.A.	CCASA

Denominación social	Nombre Comercial
CENTRO DE TRANSPORTE DE VITORIA, S.A. (4)	CTV
FERNANDO BUESA ARENA , S.A.U.	
HAZIBIDE, S.A. (4)	
LAUDIOKO ELKARTEGIA, S.A. (4)	
NATURGOLF, S.A. (4)	
SOCIEDAD ANONIMA DE GESTION DEL PATRIMONIO CULTURAL EDIFICADO DE ALAVA (4)	ARABARRI
VIAS DE ALAVA, S.A.	
DIPUTACIÓN FORAL DE GUIPUZCOA	
ATALLU INDUSTRI SUSTAPENA, S.A. (4)	
BIDEGI GIPUZKOAKO AZPIEGITERUN AGENTZIA, S.A.	
CENTRO KURSAAL, S.A. (4)	KURSAAL
ETORLUR GIPUZKOAKO LURRA S.A.	
EUSKOMODAL, S.A. (6)	
GIPUZKOAKO URAK, S.A. (11)	
OÑARTXOKO OLETA S.A. (4)	
SOCIEDAD FORAL DE SERVICIOS INFORMÁTICOS,S.A.	IZFE
ZARAMAREN ERABILPEN GARBIA, S.A.(6)	ZERGARBI
DIPUTACIÓN FORAL DE VIZCAYA	
ABANDOIBARRA, S.A.	
APARCAMIENTO DISUASORIO DE CAMIONES DE VIZCAYA, S.A. (4)	APARCABISA- BIKAKOBO
AZPIEGITURA, S.A.	
BEAZ S.A.. (5)	BEAZ

Denominación social	Nombre Comercial
BIZKAIKO BASALAN AKZIOZKO BALTZUA A.B., S.A	BASALAN
BIZKAIKO BIDEAK, S.A.	
BIZKAILUR, S.A.	
BOROA SOCIEDAD DE GESTION, S.A.	
CENTRO DE DISEÑO INDUSTRIAL, S.A.	D.Z.
EUSKALDUNA JAUREGIA, S.A.	
GARBIKER, S.A.	
INSTITUTO TUTELAR DE BIZKAIA	
INTERBIAK, BIZKAIKO HEGOALDEKO AKZESIBILITATEA, S.A.	
LANTIK, S.A.	
MEAZTEGI, S.A.	
METRO BILBAO, S.A. (11)	
PARQUE INDUSTRIAL DE ABANTO-CIERVANA, S.A.	
SALA DE EXPOSICIONES REKALDE, S.L.	
SEED CAPITAL DE BIZKAIA, FONDO DE CAPITAL RIESGO (6)	
SEED CAPITAL DE BIZKAIA, SOCIEDAD GESTORA DE ENTIDADES DE CAPITAL RIESGO, S.A.(6)	SEED CAPITAL DE BIZKAIA
SOCIEDAD BILBAO URBAN CIRCUIT, S.L. (4)	
DIPUTACIÓN PROVINCIAL DE ALBACETE	
INSTITUTO TECNICO AGRONOMICO PROVINCIAL, S.A.	ITAPSA
DIPUTACIÓN PROVINCIAL DE ALICANTE	
EMPRESA PROVINCIAL DE AGUAS COSTABLANCA, S.A.	PROAGUAS COSTABLANCA
DIPUTACIÓN PROVINCIAL DE ALMERÍA	

Denominación social	Nombre Comercial
E.P. VIVIENDA S.L.	
GESTION DE AGUAS DEL LEVANTE ALMERIENSE, S.A. (4)	GALASA
LA GRANJA DE LUBRIN, S.L.	
DIPUTACIÓN PROVINCIAL DE AVILA	
NATURAVILA, S.A.	
DIPUTACIÓN PROVINCIAL DE BADAJOZ	
AGROPECUARIA DE LA DIPUTACION DE BADAJOZ, S.A.	ADISA
DIPUTACIÓN PROVINCIAL DE BARCELONA	
AGENCIA DE COMUNICACIÓ LOCAL, S.A.	
BERGUEDÁ INICIATIVES, SOCIETAT DE DESENVOLUPAMENT, S.L. (4)	
HOSPITAL CLINICO Y PROVINCIAL DE BARCELONA (6)	
XARXA AUDIOVISUAL LOCAL	
DIPUTACIÓN PROVINCIAL DE CACERES	
SOCIEDAD AGROPECUARIA PROVINCIAL, S.A.	
DIPUTACIÓN PROVINCIAL DE CÁDIZ	
COMERCIALIZADORA DE PRODUCTOS MARROQUINEROS DE UBRIQUE, S.A. (6)	
EMPRESA PROVINCIAL DE INFORMATICA DE CADIZ, S.A.	EPICSA
GESTIÓN INTEGRAL DEL TERRITORIO, S.A.	GITSA
PROMOTORA GADITANA DE VIVIENDAS SOCIALES, S.A.	PROVISA
TURISMO GADITANO, S.A.	TUGASA
DIPUTACIÓN PROVINCIAL DE CIUDAD REAL	
DIARIO LANZA	

Denominación social	Nombre Comercial
DIPUTACIÓN PROVINCIAL DE CORDOBA	
CORPORACIÓN INDUSTRIAL CÓRDOBA NORTE, S.A. (4)	CINCONOR
CORPORACIÓN INDUSTRIAL CÓRDOBA OCCIDENTAL, S.A. (4)	CINCOROC
CORPORACIÓN INDUSTRIAL CÓRDOBA SUR, S.A. (4)	CINCOSUR
CORPORACIÓN INDUSTRIAL CÓRDOBA SURESTE, S.A. (4)	
EMPRESA PROVINCIAL DE AGUAS DE CORDOBA, S.A.	EMPROACSA
EMPRESA PROVINCIAL DE RECAUDACION E INFORMATICA, S.A.	EPRINSA
EMPRESA PROVINCIAL DE RESIDUOS SOLIDOS Y MEDIO AMBIENTE, S.A.	EPREMASA
PROMOTORA DE VIVIENDAS DE CORDOBA, S.A. (4) .	PROVICOSA
RUTA BÉTICA ROMANA, S.L. (4)	RUBERO
DIPUTACIÓN PROVINCIAL DE GERONA	
PATRONATE DE TURISME COSTA BRAVA-GIRONA, S.A. (4)	
SERVICIOS DE MEJORA Y EXPANSION GANADERA Y GENETICA APLICADA, S.A.P.	SEMEGA
DIPUTACIÓN PROVINCIAL DE GRANADA	
CLUB BALONCESTO DE GRANADA, S.A.	
EMPRESA PROVINCIAL DE VIVIENDA, SUELO Y EQUIPAMIENTO DE GRANADA, S.A.	VISOGSA
INFRAESTRUCTURAS Y EQUIPAMIENTOS DE GRANADA, S.A.	INGRA
DIPUTACIÓN PROVINCIAL DE HUESCA	
PUBLICACIONES Y EDICIONES DEL ALTOARAGÓN, S.A. (4)	
DIPUTACIÓN PROVINCIAL DE JAEN	
EMPRESA PROVINCIAL VIVIENDA Y SUELO DE JAÉN, S.A.	
SOCIEDAD PROVINCIAL DE ARTES GRAFICAS, S.A.	SOPROARGRA

Denominación social	Nombre Comercial
<p>DIPUTACIÓN PROVINCIAL DE LEÓN</p> <p>INSTITUTO DE PROMOCION ECONOMICA DE LEON, S.A.</p>	<p>IPELSA</p>
<p>DIPUTACIÓN PROVINCIAL DE LERIDA</p> <p>ESTACION ADUANERA LLEIDATANA, S.A. (4)</p> <p>SERVEI D'ANALISI DE SOLS, S.A. (4)</p>	
<p>DIPUTACIÓN PROVINCIAL DE LUGO</p> <p>CLUB BALONCESTO BREOGAN, S.A.</p>	
<p>DIPUTACIÓN PROVINCIAL DE MALAGA</p> <p>EMPRESA PROVINCIAL PARA LA VIVIENDA</p> <p>SOCIEDAD DE PLANIFICACION Y DESARROLLO, S.A.</p>	<p>SOPDE</p>
<p>DIPUTACIÓN PROVINCIAL DE SALAMANCA</p> <p>INFRAESTRUCTURAS PROVINCIALES DE SALAMANCA, S.A.</p>	
<p>DIPUTACIÓN PROVINCIAL DE SEGOVIA</p> <p>AERONAÚTICA DEL GUADARRAMA, S.A. (4)</p> <p>SEGOVIA 21 S.A.</p>	
<p>DIPUTACIÓN PROVINCIAL DE SEVILLA</p> <p>CAMPIÑA SIGLO XXI, S.L. (4)</p> <p>ECODESARROLLO DE SIERRA MORENA. S.A. (4)</p> <p>SEVILLA ACTIVA, S.A.</p> <p>SEVILLA SIGLO XXI, S.A.</p> <p>SOCIEDAD DE DESARROLLO CORREDOR DE LA PLATA, S.A. (4)</p> <p>SOCIEDAD DE DESARROLLO DE LA PUEBLA DE LOS INFANTES. EL GANCHAL, S.A. (4)</p>	<p>EL GANCHAL</p>

Denominación social	Nombre Comercial
SOCIEDAD PROVINCIAL DE INFORMATICA DE SEVILLA, S.A.	INPRO
DIPUTACIÓN PROVINCIAL DE TERUEL	
BARONÍA DE ESCRICHE, S.L. (4)	
PROMOCIÓN EÓLICA TUROLENSE, S.L. (4)	
SERVICIO DE AGUAS Y SANEAMIENTOS DE TERUEL, S.A.	
TELETERUEL, S.A. (4)	
DIPUTACIÓN PROVINCIAL DE VALENCIA	
BATLIA, S.A.	
EMPRESA GENERAL VALENCIANA DEL AGUA, S.A.	EGEVASA
GESTION INTEGRAL DE RESIDUOS SOLIDOS URBANOS, S.A.	GIRSA
IMPULSO ECONOMICO LOCAL, S.A.	IMELSA
MEDITERRANEA RECURSOS HIDRICOS, S.A.	
DIPUTACIÓN PROVINCIAL DE VALLADOLID	
SOCIEDAD PROVINCIAL DESARROLLO VALLADOLID	
DIPUTACIÓN PROVINCIAL DE ZARAGOZA	
MONASTERIO DE VERUELA, S.A.	
RESIDENCIA ESTUDIANTIL Y CENTRO DE ESTUDIOS RAMON PIGNATELLI, S.A.	
ENTIDAD METROPOLITANA DE SERVICIOS HIDRAULICOS Y TRATAMIENTO DE RESIDU	
EMPRESA METROPOLITANA DE SANEAMIENTO, S.A.	EMSSA
RECUPERACIÓN DE LA ENERGÍA, S.A. (6)	RESA
SOCIEDAD DE GESTION METROPOLITANA DE ABASTECIMIENTO DE AGUAS, S.A.	SOGEMASA
ENTIDAD METROPOLITANA DEL TRANSPORTE	

Denominación social	Nombre Comercial
E. D'INFORMACIO I PROMOCIO TRANSPORT	CETRAMSA
F.C. METROPOLITA DE BARCELONA, S.A	
TRANSPORTS DE BARCELONA, S.A.	
MANCOMUNIDAD DE AGUAS DE TXINGUDI	
SERVICIOS DE TXINGUDI, S.A	
MANCOMUNIDAD DE AGUAS DEL EMBALSE DEL RIO AÑARBE	
AGUAS DEL AÑARBE, S.A.	
CENTRAL HIDROELECTRICA DE AÑARBE, S.A. (4)	
MANCOMUNIDAD DE BAJO GUADALQUIVIR	
GESALQUIVIR, S.A. (4)	
MANCOMUNIDAD DE CAMPO DE GIBRALTAR	
AGUAS DEL CAMPO DE GIBRALTAR, S.A.	
RESIDUOS SOLIDOS URBANOS CAMPO DE GIBRALTAR, S.A.	RUCAGISA
MANCOMUNIDAD DE COMARCA DE PAMPLONA	
SERVICIOS DE LA COMARCA DE PAMPLONA, S.A.	
MANCOMUNIDAD DE LA BAHÍA DE CÁDIZ	
CEMENTERIO MANCOMUNADO BAHIA DE CADIZ, S.A.	CEMABASA
MANCOMUNIDAD DE RESIDUOS URBANOS DEL CAMP DE TARRAGONA	
SERVICIO DE INCINERACIÓN DE RESIDUOS URBANOS, S.A. (5)	SIRUSA
MANCOMUNIDAD DESARROLLO CONDADO DE HUELVA	
DESARROLLO DEL CONDADO, S.A.	
MANCOMUNIDAD ISLANTILLA	

Denominación social	Nombre Comercial
SOCIEDAD DEL SUELO, URBANIZACIÓN Y SERVICIOS, S.A. MANCOMUNIDAD NORTE DE GRAN CANARIA SOCIEDAD DESARROLLO NORTE DE GRAN CANARIA, S.L.	

(4) Entidad participada por el Sector Público Provincial y el Sector Público Autonómico y/o Municipal

(5) Entidad participada por el Sector Público Provincial y el Sector Público Estatal

(6) Entidad participada por el Sector Público Provincial, el Sector Público Autonómico y/o Municipal y el Sector Público Estatal

(11) Entidad participada por el Sector Público Provincial e indirectamente por otro ámbito del Sector Público

2.1.4. Sector público Empresarial Municipal

Denominación social	Nombre comercial
AYUNTAMIENTO DE ACEBO MATADERO MUNICIPAL, S.L.	
AYUNTAMIENTO DE ADEJE S. HACIENDA LOCAL DE ADEJE, S.A VIVIENDAS DE ADEJE, S.A.	
AYUNTAMIENTO DE AGÜIMES TURISMO RURAL DE AGÜIMES, S.L.	
AYUNTAMIENTO DE AIA AIA LANTZEN, S.A.	
AYUNTAMIENTO DE ALANÍS SOLANA DE LA BERNALDA, S.A. (7)	
AYUNTAMIENTO DE ALBACETE EMPRESA MUINICIPAL DE INFRAESTRUCTURAS Y SERVICIOS DE ALBACETE, S.A.	EMISALBA
AYUNTAMIENTO DE ALBOLOTE E. M. DE AGUAS DE ALBOLOTE, S.A. GRANJA LA CARTUJA DE ALBOLOTE, S.L.	
AYUNTAMIENTO DE ALCALÁ DE GUADAIRA ALCALÁ COMUNICACIÓN M, S.A. E.M. PROMOCION ALCALÁ DE GUADAIRA, S.A. INNOVAR EN ALCALÁ DE GUADAIRA, S.L.	

Denominación social	Nombre comercial
<p>AYUNTAMIENTO DE ALCALÁ DE HENARES</p> <p>CEMENTERIO JARDIN DE ALCALA DE HENARES, S.A.</p> <p>EMPRESA MUNICIPAL DE LA VIVIENDA DE ALCALA DE HENARES, S.A.</p> <p>EMPRESA MUNICIPAL DE PROMOCION ALCALA IV CENTENARIO, S. A.</p>	<p>E.M.V. ALCALA</p>
<p>AYUNTAMIENTO DE ALCALÁ LA REAL</p> <p>AGUAS DE ALCALÁ LA REAL EMPRESA MUNICIPAL, S.A</p> <p>JARDINES Y MEDIO AMBIENTE, S.A.</p>	
<p>AYUNTAMIENTO DE ALCANTARILLA</p> <p>RADIO SINTONÍA, S.L.</p>	
<p>AYUNTAMIENTO DE ALCÁZAR DE SAN JUAN</p> <p>MEDIOS Y RECURSOS, S.L.</p> <p>S. MERC. AGUAS DE ALCAZAR, S.A.</p> <p>VIVEROS ABEDUL, S.L.</p>	
<p>AYUNTAMIENTO DE ALCOBENDAS</p> <p>EMPRESA MUNICIPAL AUXILIAR DE RECAUDACION, S.A.</p> <p>EMPRESA MUNICIPAL DE LA VIVIENDA DE ALCOBENDAS, S.A.</p> <p>SEROMAL, S.A. MUNICIPAL DE CONSTRUCCION Y CONSERVACION ALCOBENDAS</p> <p>SOCIEDAD DE GESTION DEL PATRIMONIO INMOBILIARIO MUNICIPAL DE ALCOBENDAS, S.A.</p>	<p>EMARSA</p> <p>EMVIAL, S.A.</p> <p>SEROMAL</p> <p>SOGEPIMA</p>
<p>AYUNTAMIENTO DE ALCONERA</p> <p>ALCONERA DE ELECTRICIDAD, S.L.U.</p>	
<p>AYUNTAMIENTO DE ALCORCÓN</p>	

Denominación social	Nombre comercial
EMPRESA DE SERVICIOS MUNICIPALES DE ALCORCÓN, S.A.	
EMPRESA MUNICIPAL GESTION INMOBILIARIA ALCORCON, S.A.	EMGIASA
AYUNTAMIENTO DE ALCUDIA	
E. M. SERVICIOS ALCUDIA, S.A.	EMSA
AYUNTAMIENTO DE ALDEAMAYOR DE SAN MARTÍN	
EMPRESA MUNICIPAL DE LA VIVIENDA DE ALDEAMAYOR, S.A.	
AYUNTAMIENTO DE ALEGRIA-DULANTZI	
HENAYO PROMOCION INDUSTRIAL, S.L.	
AYUNTAMIENTO DE ALGECIRAS	
ACTIVIDADES DE LIMPIEZA Y GESTIÓN, S.A.	
E.M. MEDIOS COMUNICACION, S.L.	
E.M. SUELO Y VIVIENDAS DE ALGECIRAS	
EMALGESA	
SOCIEDAD MIXTA URBANIZACIÓN , S.A.	
AYUNTAMIENTO DE ALGETE	
E. M. SUELO Y VIVIENDA DE ALGETE, S.A.	
GESTIÓN DE SERVICIOS ALGETE, S.A.	GESERAL
AYUNTAMIENTO DE ALHAMA DE GRANADA	
SOCIEDAD DE DESARROLLO URBANÍSTICO DE ALHAMA Y VENTAS, SURGE, S.A.	
AYUNTAMIENTO DE ALICANTE	
MERCADOS CENTRALES DE ABASTECIMIENTO DE ALICANTE, S.A. (8)	MERCALICANTE

Denominación social	Nombre comercial
<p>AYUNTAMIENTO DE ALLARIZ</p> <p>ALLARBUS, S.A.</p> <p>ALLARLUZ, S.A.</p> <p>MEDIOAMBIENTAL ALARICANA, S.A.</p> <p>REATUR, S.A.</p>	
<p>AYUNTAMIENTO DE ALMANSA</p> <p>EMISORA MUNICIPAL DE ALMANSA, S.A.</p>	
<p>AYUNTAMIENTO DE ALMERÍA</p> <p>EMPRESA MUNICIPAL DE TRANSPORTES DE ALMERIA S.A.</p>	
<p>AYUNTAMIENTO DE ALMONTE</p> <p>DOÑANA COMUNICACIÓN, S.A.</p> <p>E.M. INSERCIÓN LABORAL DEL DISCAPACITADO</p> <p>EMPRESA MUNICIPAL ALMONTE TERRITORIO SOSTENIBLE, S.A.</p> <p>EMPRESA MUNICIPAL VIVIENDAS DE ALMONTE, S.A.</p> <p>INICIATIVAS INDUSTRIALES EL TOMILLAR, S.A.</p>	
<p>AYUNTAMIENTO DE ALMUÑECAR</p> <p>ALTUR, S.A.</p> <p>EMPRESA PUBLICA TROPICAL FRUITS, S.A.</p> <p>TELEVISION TROPICAL, S.A.</p>	
<p>AYUNTAMIENTO DE ALPENS</p> <p>PROMOTORA D'HABITATGE D'ALPENS, S.L.</p>	

Denominación social	Nombre comercial
<p>AYUNTAMIENTO DE ALTEA</p> <p>PCA. DESARROLLO MUNICIPAL, S.A.</p>	
<p>AYUNTAMIENTO DE AMPOSTA</p> <p>GEST. SANITARIA I SERV. SOCIALS, S.A.</p> <p>GEST. URBANÍSTICA, S.A.M.</p>	
<p>AYUNTAMIENTO DE ANDRATX</p> <p>S. M. ANDRATX SIGLO XXI, S.A.</p>	
<p>AYUNTAMIENTO DE ANTEQUERA</p> <p>E.M. AGUAS DEL TORCAL DE ANTEQUERA</p> <p>PROM. EXP. RECURSOS DE ANTEQUERA Y COMARCA, S.A.</p>	
<p>AYUNTAMIENTO DE ANTZUOLA</p> <p>ANTZUOLAKO UDAL ETXEGINTZA, S.A.</p>	
<p>AYUNTAMIENTO DE ARACENA</p> <p>E.M. COMUNICACIÓN DE ARACENA, S.R.L.</p> <p>VIVIENDA Y DESARROLLO DE ARACENA, S.L.</p>	
<p>AYUNTAMIENTO DE ARAHAL</p> <p>DESARROLLO ECONÓMICO Y SOCIAL DE ARAHAL, S.L. (7)</p> <p>EL"ALARBADERO", S.A.</p>	DESDEARAHAL
<p>AYUNTAMIENTO DE ARAMAIONA</p> <p>ARAMAIOKO ARGINDAR BANATZAILEA, S.A.</p>	
<p>AYUNTAMIENTO DE ARCHENA</p>	

Denominación social	Nombre comercial
PROM. Y GESTIÓN MUNICIPAL SUELO DE ARCHENA, S.L. AYUNTAMIENTO DE ARCOS DE LA FRONTERA	
GUADALVISTA, S.L. AYUNTAMIENTO DE ARENYS DE MUNT	
E. PCA. GEST. URBANÍSTICA I SER. ARENYS DE MUNT, S.A. AYUNTAMIENTO DE ARETXABALETA	
ARETXABALETAKO BIHARGINTZA, S.A. AYUNTAMIENTO DE ARGANDA DEL EY	
E. M. VIVIENDA DE ARGANDA DEL REY, S.A.	
S. FOMENTO DE ARGANDA DEL REY, S.A. AYUNTAMIENTO DE ARGENTONA	
AIGUES D'ARGENTONA, S.A.	
ARGENTONA PROJECTES, S.A. AYUNTAMIENTO DE ARMILLA	
ARMUVISSA I, S.A.	
FERMASA AYUNTAMIENTO DE ARNEDO	
INFRAESTRUCTURAS ARNEDO, S.A.	
AYUNTAMIENTO DE ARONA	
ARONA DESARROLLO, S.A. AYUNTAMIENTO DE ARRAIA-MAEZTU	

Denominación social	Nombre comercial
ARRAIA-MAEZTU, SOCIEDAD URBANISTICA Y DE DESARROLLO RURAL AYUNTAMIENTO DE ARRASATE/MONDRAGÓN	
INST. COMUNITARIO 3ª EDAD, S.C.L. (7) AYUNTAMIENTO DE ARROYO DE LA ENCOMIENDA	
E.M. SUELO, VIVIENDA Y GESTIÓN DE SERVICIOS PÚBLICOS E INFRAESTRUCTURAS AYUNTAMIENTO DE ARUCAS	
E. M. DESARROLLO DE ARUCAS, S.A. S. M. AGUAS DE ARUCAS, S.A.	
AYUNTAMIENTO DE ASTIGARRAGA ASTIK LANTZEN, S.A. ASTIRRAGA LANTZEN, S.A.	
AYUNTAMIENTO DE ASTORGA MATADERO FRIGORÍFICO COMUNIDAD DE ASTORGA, S.A. POLIGONO INDUSTRIAL ASTORGA, S.L.	MAFRICAS
AYUNTAMIENTO DE AVILÉS REHABILITACIONES URBANAS DE AVILES, S.A. SOCIEDAD DE DESARROLLO LA CURTIDORA, S.A.	RUASA LA CURTIDORA
AYUNTAMIENTO DE AZKOITIA AZKOITIA LANTZEN, S.A. IRAURGI LANTZEN, S.A. (7) AYUNTAMIENTO DE AZPEITIA	

Denominación social	Nombre comercial
AZPEITIA LANTZEN, S.A.	
LAPATX ZABORTEGIA, S.A.	
AYUNTAMIENTO DE AZUAGA	
AMETUGA, S.A.	
FOMENTO CAMPIÑA SUR, S.A.	
AYUNTAMIENTO DE BADAJOZ	
INMOBILIARIA MUNICIPAL, S.A	
MATADERO MUNICIPAL DE BADAJOZ, S.A.	
AYUNTAMIENTO DE BADALONA	
BADALONA CENTRO INTERNACIONAL DE NEGOCIOS, S.A. (7)	BCIN
BADALONA COMUNICACIÓ, S.A.	
BADALONA SERVEIS ASSITENCIALS, S.A.	
CONC. PROMOTORA APARCAMENT BADALONA, S.A. (EN LIQUIDACIÓN)	
ENS DE GESTIO URBANISTICA, S.A.	ENGESTUR
MARINA DE BADALONA, S.A. (7)	
REACTIVACIO BADALONA, S.A.	REBASA
SERVEI CONTROL D'APARCAMENT, S.L.	
AYUNTAMIENTO DE BADIA DEL VALLÉS	
BADIA 2004 PROMOCIONS, S.L.	
AYUNTAMIENTO DE BARAKALDO	
SOCIEDAD GESTION URBANISTICA ERETZA, S.A.	

Denominación social	Nombre comercial
TALLER USOA LANTEGIA, S.A.	
TEATRO BARACALDO, S.A.	
AYUNTAMIENTO DE BARBATE	
E. M. DE VIVIENDA Y SUELO DE BARBATE, S.L.	
AYUNTAMIENTO DE BARBERÁ DEL VALLÉS	
ACTIVIDADES INTEGRALES	AISA
SABEMSA	
AYUNTAMIENTO DE BARCELONA	
22@BCN, S.A.	
AGENCIA PROMOCIO DEL CARMEL I ENTORNS, S.A.	
BARCELONA D'INFRAESTRUCTURES MUNICIPALS, S.A.	
BARCELONA DE SERVEIS MUNICIPALS, S.A.	B:SM
BARCELONA MEETING POINT, S.A. (11)	
BARCELONA REGIONAL, S.A. (9)	
CARRERAS Y FONTANALS, S.A. (7)	
FOMENT DE CIUTAT VELLA, S.A. (7)	
GLORIAS DIAGONAL, S.A. (11)	
INFORMACIÓN CARTOGRÁFICA Y DE BASE, S.A.	
INFORMACION Y COMUNICACION DE BARCELONA, S.A. SPM	ICB
INSTITUT BARCELONA ESPORTS	IBE
LOCALRET, S.A. (7)	

Denominación social	Nombre comercial
MEETING Y SALONES, S.A. (11)	
MERCADOS CENTRALES DE ABASTECIMIENTO DE BARCELONA, S.A. (9) .	MERCABARNA
PARC D'ATRACCIONS TIBIDABO, S.A.	
PRO NOU BARRIS, S.A.	PRONOBA
SELECTIVES METROPOLITANES, S.A.	
SERVICIOS FUNERARIOS DE BARCELONA, S.A.	
SOCIEDAD PROEIXAMPLE, S.A.	
SOCIETAT MUNICIPAL BARCELONA GESTIÓ URBANISTICA, S.A.	BAGUR
SOLUCIONES INTEGRALES PARA LOS RESIDUOS, S.A.	
SPM BARCELONA ACTIVA, S.A.	BASA
SPM BARCELONA, PROMOCION DE INSTALACIONES OLIMPICAS, S.A.	BPIO
SPM PARQUE ZOOLOGICO DE BARCELONA, S.A.	ZOO DE BARCELONA
TRATAMIENTO Y ELIMINACION DE RESIDUOS, S.A. (7)	TERSA
AYUNTAMIENTO DE BASAURI	
BASAURI-ETXEBARRI BEHARGINTZA, S.L.	
AYUNTAMIENTO DE BAZA	
MATADERO MUNICIPAL DE BAZA, S.A.	
AYUNTAMIENTO DE BEASAIN	
BEASAIN LANTZEN, S.A.	
GOIERRIKO EKIMENA, S.A. (7)	
AYUNTAMIENTO DE BEMBIBRE	

Denominación social	Nombre comercial
PROMOTORA INDUSTRIAL DEL BIERZO ALTO, S.A. AYUNTAMIENTO DE BENACAZÓN	PIBASA
BENACAZÓN MUNICIPAL DE SERVICIOS AUTÓNOMOS, S.L. (7) AYUNTAMIENTO DE BENALMÁDENA	BEMUSA
GESTION DE RECURSOS E INGRESOS, S.L.	
PROMOCION VIVIENDAS SUELOS Y EVENTOS BENAMIEL, S.L.	
PROYECTO OLIMPO DE BENALMADENA, S.A.	
PUERTO DEPORTIVO MUNICIPAL, S.A.	
AYUNTAMIENTO DE BENAVENTE	
CENTRO BENAVENTANO DE TRANSPORTES, S.A.	
PARQUE LOGÍSTICO DE BENAVENTE	
AYUNTAMIENTO DE BERANTEVILLA	
PROMOCION INDUSTRIAL BERANTEVILLA, S.A.	
AYUNTAMIENTO DE BERGARA	
BERGARAKO BIHARGINTZA 98, S.A.	
AYUNTAMIENTO DE BERMEO	
BARATZ-EDER	
BERUALA, S.A.	
AYUNTAMIENTO DE BIDEGOIAN	
BIDEGOIAN LANTZEN, S.A.	
AYUNTAMIENTO DE BILBAO	

Denominación social	Nombre comercial
BILBAO INICIATIVAS TURÍSTICAS, S.A.	BIT,S.A
CENTRO DE ACTIVIDADES CULTURALES TEATRO ARRIAGA, S.A.	TEATRO ARRIAGA
CENTRO INFORMATICO MUNICIPAL DE BILBAO, S.A.	CIMUBISA
FUNICULAR DE ARTXANDA, S.A.	
LA ALHÓNDIGA CENTRO DE OCIO Y CULTURA, S.A.	
LAN EKINTZA-BILBAO, S.A.	
MATADERO DE BILBAO, S.A.	
MERCADOS CENTRALES DE ABASTECIMIENTO DE BILBAO, S.A. (8) .	MERCABILBAO
SERVICIOS FUNERARIOS DE BILBAO, S.L.	
SOCIEDAD PARA LA PROMOCION Y DESARROLLO DE BILBAO, S.A.	PROMOBISA
SOCIEDAD URBANISTICA DE REHABILITACION DE BILBAO, S.A.	SURBISA
VIVIENDAS MUNICIPALES, S.C.	
AYUNTAMIENTO DE BLANES	
AIGUES DE BLANES, S.A.	
HABITATGES MUNICIPALS, S.A.	
MITJANS DE COMUNICACIO MUNICIPALS, S.A.	
AYUNTAMIENTO DE BOADILLA DEL MONTE	
E. M. SUELO Y VIVIENDA DE BOADILLA DEL MONTE, S.A.	
AYUNTAMIENTO DE BOLLULLOS DE LA MITACIÓN	
CANAL 4 ALJARAFE, S.L.	
S.M. BOLLULLOS PLANIFICA, S.L.	

Denominación social	Nombre comercial
SOCIEDAD DESARROLLO ECONÓMICO, S.L. AYUNTAMIENTO DE BONARES	
DESARROLLO BONARES, S.L. AYUNTAMIENTO DE BULLAS	
BULLAS TURISTICA, S.A. ONDA DE BULLAS S.L.U	BULLASTUR
AYUNTAMIENTO DE BURGOS ESTACIONAMIENTOS Y GARAJES MUNICIPALES, S.A.	PARKMUSA
AYUNTAMIENTO DE BURGUILLOS BURGUILLOS NATURAL, S.L. (7)	
AYUNTAMIENTO DE CABRERA DE MAR GEST. INICIATIVES CABRERA, S.A.	
AYUNTAMIENTO DE CABRILS SERV. I PROMOCION	SEIPROSA
AYUNTAMIENTO DE CACABELOS CAMPO DE SAN BARTOLO, S.A.	
AYUNTAMIENTO DE CÁCERES GESTION MUNICIPAL AYUNTAMIENTO DE CACERES, S.A.	GEMACA
AYUNTAMIENTO DE CÁDIZ AGUAS DE CADIZ, S.A.	ACASA
EMPRESA MUNICIPAL DE APARCAMIENTOS, S.A.	EMASA

Denominación social	Nombre comercial
ESTACIÓN DEPURADORA DE AGUAS RESIDUALES, S.L.	
INFORMACIÓN Y COMUNICACIÓN MUNICIPAL DE CÁDIZ, S.A.	
PROMOCION Y GESTION DE VIVIENDAS DE CADIZ, S.A.	PROCASA
SOCIEDAD MUNICIPAL FOMENTO ECONOMICO CADIZ 2000, S.A.	CADIZ 2000
SUMINISTRADORA ELECTRICA DE CADIZ, S.A.	
AYUNTAMIENTO DE CALAMOCHA	
S. ACCION Y BIENESTAR SOCIAL, S.L.	
S. CULTURAL Y DEPORTIVA, S.L.	
S. FOMENTO, CONSTRUCCION Y PROMOCION, S.L.	
AYUNTAMIENTO DE CALATAYUD	
AUGUSTA GOLF CALATAYUD, S.L.	
COMPAÑIA PROM. MUNICIPAL Y SOCIAL, S.L.	COMPROMYSO
MEDIAVEGA BILBILITANA, S.L.	
AYUNTAMIENTO DE CALDÉS DE MONTBUÍ	
E.M. GEST. M. SERVEIS, S.A.	
HABITATGES MUNICIPALS DE CALDES DE MONTBUI, S.L.	
AYUNTAMIENTO DE CALELLA	
E. PCA. RÁDIO CALELLA TELEVISIÓ, S.L.	
GESTIO VIARIA, S.L.	
AYUNTAMIENTO DE CALERA DE LEÓN	
SERVICIOS TURÍSTICOS COMUNIDAD DE TENTUDÍA, S.L.U.	

Denominación social	Nombre comercial
<p>AYUNTAMIENTO DE CALVIÁ</p> <p>CALVIA 2000, S.A.</p> <p>LLAR DE CALVIA, S.A.</p>	
<p>AYUNTAMIENTO DE CAMARENA</p> <p>PROMOCIÓN Y DESARROLLO INDUSTRIAL DE CAMARENA, S.A.</p>	
<p>AYUNTAMIENTO DE CAMAS</p> <p>SOCIEDAD PARA EL DESARROLLO DE CAMAS,S.A. (7)</p>	SODECSA
<p>AYUNTAMIENTO DE CAÑADA ROSAL</p> <p>CAÑADA INTEGRAL, S.L.U.</p> <p>SOCIEDAD DE DESARROLLO CAÑADA ROSAL, S.L. (7)</p>	
<p>AYUNTAMIENTO DE CAPELLADES</p> <p>GEST. PCA. SÓL DE CAPELLADES, S.L.</p>	
<p>AYUNTAMIENTO DE CARBAJO</p> <p>SOCIEDAD DE DESARROLLO INTEGRAL, S.A.</p>	SODECASA
<p>AYUNTAMIENTO DE CARDONA</p> <p>S. GESTIÓ DE SERVEIS, S.L.</p> <p>S.M. D'HABITATGES DE CARDONA, S.L.</p> <p>SAL ROJA DE CARDONA, S.L.</p>	
<p>AYUNTAMIENTO DE CARMONA</p> <p>FOMENTO LOS ALCORES, S.L. (7)</p> <p>LIMANCAR, S.L.</p>	

Denominación social	Nombre comercial
SOCIEDAD PARA EL DESARROLLO DE CARMONA, S.A. (7)	SODECARSA
AYUNTAMIENTO DE CARTAGENA	
CASCO ANTIGUO CARTAGENA, S.A.	
POLIGONO INDUSTRIAL DE CARTAGENA, S.A. (7) .	PICSA
AYUNTAMIENTO DE CASARICHE	
MOSAICOS CASARICHE, S.L.U.	
PROCASARICHE, S.L.U.	
AYUNTAMIENTO DE CASTELLDEFELS	
CASTELLDEFELS PROJECCIONS, S.A.	
JARFELS, S.A.	
SOCIETAT D'APARCAMENTS, S.A.	
AYUNTAMIENTO DE CASTELLÓN DE LA PLANA	
GESTORA URBANA MUNICIPAL DE CASTELLON, S.A.	GUMSA
RECICLAJE DE RESIDUOS DE LA PLANA, S.A. (7)	RECIPLASA
AYUNTAMIENTO DE CASTELLVÍ DE LA MARCA	
EQUIPAMENTS M. DE CASTELLVI	EMCSA
AYUNTAMIENTO DE CAZALLA DE LA SIERRA	
EXPLOTACIONES AGRÍCOLAS DE CAZALLA DE LA SIERRA, S.L.	
S. TRAGARRALES, S.L.	
AYUNTAMIENTO DE CEDILLO	
AGROPECUARIA CERRO CHOZO, S.A.	

Denominación social	Nombre comercial
<p>AYUNTAMIENTO DE CENTELLES</p> <p>ELECTRADISTRIBUCIÓN CENTELLES, S.L.</p> <p>ELECTROCOMERCIAL CENTELLES, S.L.</p>	
<p>AYUNTAMIENTO DE CERCEDA</p> <p>CIRCUITO GALEGO DE VELOCIDADE, S.A.</p> <p>RADIO TELEVISIÓN DE CERCEDA, S.L.</p>	
<p>AYUNTAMIENTO DE CERCS</p> <p>P. LOCAL VIVIENDA DE SERCHS, S.L.</p>	
<p>AYUNTAMIENTO DE Cerdanyola del Vallés</p> <p>S. PRIVADA MUNICIPAL OPCIONES, S.A.</p>	
<p>AYUNTAMIENTO DE CEUTÍ</p> <p>PROMOCIONES CEUTÍ, S.A.</p> <p>RADIO CEUTÍ, S.L.</p>	
<p>AYUNTAMIENTO DE CHICLANA DE LA FRONTERA</p> <p>CHICLANA NATURAL, S.A.</p> <p>EMPRESA MUNICIPAL DE CHICLANA , S.A.</p> <p>T.V. CHICLANA, S.A.</p>	
<p>AYUNTAMIENTO DE CIEZA</p> <p>AGUAS DE CIEZA, S.A.</p> <p>PROM. EMPRESARIALES DE CIEZA, S.A.</p> <p>RADIO CIEZA, S.L.</p>	

Denominación social	Nombre comercial
<p>AYUNTAMIENTO DE CINTRUENIGO</p> <p>CINTRUENIGO DE SERVICIOS MUNICIPALES S.R.L.</p>	
<p>AYUNTAMIENTO DE CIUDAD REAL</p> <p>E.M. SUELO URBANISMO Y VIVIENDA DE CIUDAD REAL, S.L.</p>	
<p>AYUNTAMIENTO DE CÓRDOBA</p> <p>AUTOBUSES DE CORDOBA, S.A.</p> <p>CEMENTERIOS Y SERVICIOS FUNERARIOS MUNICIPALES DE CORBOBA, S.A.</p> <p>EMPRESA MUNICIPAL DE AGUAS DE CORDOBA, S.A.</p> <p>MERCADOS CENTRALES DE ABASTECIMIENTO DE CÓRDOBA, S.A.(8)</p> <p>PROYECTOS CÓRDOBA SIGLO XXI, S.A.</p> <p>SANEAMIENTOS DE CORDOBA, S.A.</p> <p>VIVIENDAS MUNICIPALES DE CORDOBA, S.A.</p>	<p>AUCORSA</p> <p>CECOSAM</p> <p>EMACSA</p> <p>MERCACORDOBA</p> <p>PROCÓRDOBA</p> <p>SADECO</p> <p>VIMCORSА</p>
<p>AYUNTAMIENTO DE CORIA</p> <p>EMDECORIA, S.L.</p>	
<p>AYUNTAMIENTO DE CORIA DEL RIO</p> <p>E.M. AGRÍCOLA CORIANA, S.A.</p> <p>E.M. CORIA FUTURA</p> <p>SOCIEDAD PARA EL DESARROLLO DE CORIA DEL RIO, S.A.</p>	
<p>AYUNTAMIENTO DE CORNELLÁ DE LLOBREGAT</p> <p>E.M. DESENVOLUPAMENT URBA</p> <p>PROM. ECONOMICA CORNELLA</p>	<p>EMDUCSA</p> <p>PRECSA</p>

Denominación social	Nombre comercial
<p>TECSALSA</p> <p>AYUNTAMIENTO DE CORNUDELLA DE MONTSANT</p>	
<p>S.M. CINGLES DE MONTSANT, S.L.</p> <p>AYUNTAMIENTO DE CORVERA DE ASTURIAS</p>	
<p>S. M. GESTIÓN Y PROMOCIÓN DE SUELO DE CORVERA, S.A.</p> <p>AYUNTAMIENTO DE COSLADA</p>	
<p>EMPRESA MUNICIPAL DE LA VIVIENDA DE COSLADA, S.A.</p> <p>AYUNTAMIENTO DE CUENCA</p>	EMVICOSA
<p>E. DE MADERAS DE CUENCA, S.A.</p> <p>EMPRESA PÚBLICA DE SERVICIOS DEL AYUNTAMIENTO DE CUENCA, S.A.</p> <p>AYUNTAMIENTO DE CULLERA</p>	
<p>AIGUES DE CULLERA, S.A.</p> <p>E.M. URBANIZADORA DE CULLERA, S.A.</p> <p>AYUNTAMIENTO DE DEBA</p>	
<p>SOCIEDAD PARA EL DESARROLLO ECONÓMICO DEL BAJO DEBA, S.A. (7)</p> <p>AYUNTAMIENTO DE DENIA</p>	DEBEGESA
<p>AGUAS DE DENIA, S.A.</p> <p>AYUNTAMIENTO DE DON BENITO</p>	
<p>AGRICOLA MUNICIPAL DE DON BENITO, S.A.</p> <p>AYUNTAMIENTO DE DOS HERMANAS</p>	AGRIMUSA
<p>APUESTA MUTUA ANDALUZA, S.A.</p>	

Denominación social	Nombre comercial
SOCIEDAD DESARROLLO ECONÓMICO DE DOS HERMANAS, S.A.	
AYUNTAMIENTO DE DURANGO	
DURANGO KOMUNIKABIDEAK, S.A.	
LANDAKO ERAKUSTAZOKA, S.A.	
S. URBANÍSTICA DE REHABILITACIÓN DEL CASCO HISTÓRICO DE DURANGO, S.A.	
AYUNTAMIENTO DE ECIJA	
AQUA CAMPIÑA, S.A.	
E.M. CEMENTERIO VIRGEN DEL VALLE, S.L.	
E.M. DE CONSTRUCCION, S.A.	
E.M. GESTION TRIBUTARIA, S.L.	
ÉCIJA 2010, S.A. (7)	
ENERGÍAS Y AGUAS DE ECIJA,S.A.	
NUEVA ECIJA, S.A.	
AYUNTAMIENTO DE EIBAR	
INMOBILIARIA MUNICIPAL EIBARRESA, S.L.	IMESA SL
AYUNTAMIENTO DE EJEA DE LOS CABALLEROS	
SOFEJEA, S.A.	
AYUNTAMIENTO DE EL ESPINAR	
MADERAS EL ESPINAR, S.A.	
AYUNTAMIENTO DE EL PEDROSO	
SOCIEDAD DE DESARROLLO LOCAL DE EL PEDROSO, S.L. (7)	SODELP

Denominación social	Nombre comercial
<p>AYUNTAMIENTO DE EL PRAT DE LLOBREGAT</p> <p>AIGÜES DEL PRAT, S.A.</p> <p>EL PRAT COMUNICACIÓ, S.L.</p> <p>SOCIEDAD MUNICIPAL PRAT ESPAIS, S.L.U.</p>	
<p>AYUNTAMIENTO DE EL SAUZAL</p> <p>SERVICIOS MUNICIPALES SAUZAL, S.L.</p>	SEMUSA
<p>AYUNTAMIENTO DE EL VENDRELL</p> <p>EL VENDRELL COMUNICACIO, S.L.</p> <p>EL VENDRELL ESPORT I LLEURE, S.L.</p> <p>S. DESENVOLUPAMENT URBA, S.A.</p>	
<p>AYUNTAMIENTO DE EL VISO DE ALCOR</p> <p>SOCIEDAD ANÓNIMA MUNICIPAL GESTIÓN URBANÍSTICA DE EL VISO DE ALCOR (7)</p>	GUSAM
<p>AYUNTAMIENTO DE ELCHE</p> <p>AIGUES I SANEJAMENT D'ELX, S.A.</p> <p>INICIATIVAS Y TRANSPORTE DE ELCHE, S.A.</p> <p>MANTENIMENT D'ESPAIS VERDS D'ELX, S.A.</p> <p>PROMOCIONES E INICIATIVAS MUNICIPALES DE ELCHE, S.A.</p>	GRUPO INTESA PIMESA
<p>AYUNTAMIENTO DE ELDA</p> <p>EMPRESA MUNICIPAL DE INFORMACION DE ELDA, S.A.</p> <p>EMPRESA MUNICIPAL DE URBANIZACIONES DE ELDA, S.A.</p> <p>INICIATIVAS DE ELDA, S.A.</p>	EMIDESA EMUDESA IDELSA

Denominación social	Nombre comercial
<p>AYUNTAMIENTO DE ELGETA</p> <p>ELGETA 21, S.L.</p>	
<p>AYUNTAMIENTO DE ERMUA</p> <p>PROIMERSA</p> <p>PROMOCIÓN ECONÓMICA MUNICIP. ERMUA, S.A.</p>	<p>PROMOSA</p>
<p>AYUNTAMIENTO DE ESCUCHA</p> <p>S. M. PROMOCIÓN ECONÓMICA DE ESCUCHA, S.L.</p>	
<p>AYUNTAMIENTO DE ESKORIATZA</p> <p>ESKORIATZAKO INDUSTRIALDEA, S.A.</p>	
<p>AYUNTAMIENTO DE ESPLUGUES DE LLOBREGAT</p> <p>S.M. MERCANTIL TALLERES PROA</p> <p>S.M. MIXTA PROM. Y GEST. SERV., S.A.</p>	
<p>AYUNTAMIENTO DE ESTEPONA</p> <p>COMPRAS ESTEPONA XXI, S.L.</p> <p>DESARROLLO MUNICIPAL, S.L.</p> <p>EMPLEO ESTEPONA XXI, S.L.</p> <p>ESTEPONA XXI CONTROL CONTABLE, S.L.</p> <p>ESTEPONA XXI CONTROL SERVICIOS, S.L.</p> <p>EVENTOS ESTEPONA XXI, S.L.</p> <p>IMAGEN ESTEPONA XXI, S.L.</p> <p>JARDINES ESTEPONA XX1, S.L.</p>	

Denominación social	Nombre comercial
OBRAS ESTEPONA XXI, S.L.	
PLANEAMIENTO ESTEPONA XXI, S.L.	
PLANIFICACIÓN Y DESARROLLO URBANO DE ESTEPONA, S.L.	
PROMOCIÓN Y COMUNICACIÓN ESTEPONA, S.L.	
SERVICIOS ESTEPONA XXI, S.L.	
SERVICIOS MUNICIPALES ESTEPONA, S.L.	
SERVIPLUS ESTEPONA XXI, S.L.	
TELEVISIÓN MAR, S.L.	
TRIBUTOS ESTEPONA XXI, S.L.	
TURISMO Y ACTIVIDADES RECREATIVAS, S.L.	
AYUNTAMIENTO DE FALSET	
PRIORAT SOCIAL, S.L.	
AYUNTAMIENTO DE FERROL	
EMPRESA MIXTA DE AGUAS DEL FERROL, S.A.	EMAFESA
AYUNTAMIENTO DE FIGUERAS	
FIGUERES SERVICES, S.A.	FISERSA
FISERSA AIGÜES, S.A.	
FISERSA INICIATIVES, S.A.	
FISERSA PROM, S.L.	
FISERSA TRANSPORTS, S.A.	
AYUNTAMIENTO DE FUENGIROLA	

Denominación social	Nombre comercial
ASERSAM	
EQUIPO DE APOYO, S.A.	EQUISAM
PARCESAM	
PARQUESAM	
PUERTO DEPORTIVO DE FUENGIROLA, S.A.	
SERVICIOS Y MANTENIMIENTO, S.A.	SERMASAM
AYUNTAMIENTO DE FUENLABRADA	
BALONCESTO FUENLABRADA, S.A.D. (7)	
E. PROMOCION URBANISTICA DE FUENLABRADA, S.A.	
E.M. FUENLABRADA MEDIOS DE COMUNICACION, S.A.	
E.M. TRANSPORTES DE FUENLABRADA, S.A.	
AYUNTAMIENTO DE FUENTE DEL MAESTRE	
MATADERO LA FUENTE, S.L.	
AYUNTAMIENTO DE FUENTEHERIDOS	
FUENTEHERIDOS SIGLO XXI, S.L.	
AYUNTAMIENTO DE FUENTES DE ANDALUCÍA	
SODEFAND, S.L.	
AYUNTAMIENTO DE GANDÍA	
TELEVISION PUBLICA GANDIA, S.L.	
AYUNTAMIENTO DE GATIKA	
GATIKAKO HERRI SUSTAPENAK	

Denominación social	Nombre comercial
<p>AYUNTAMIENTO DE GAVÁ</p> <p>E. PRESTACIO DE SERVEIS AL CIUTADA, S.A.</p> <p>GAVA TELEVISION</p> <p>GAVANENCA D'OBRES, S.L.</p> <p>GAVANENCA DE TERRENYS I INMOBLES, S.A.</p>	<p>GTISA</p>
<p>AYUNTAMIENTO DE GELVES</p> <p>PROMOCIÓN LOCAL DE GELVES, S.L. (7)</p> <p>PUERTO GELVES, S.L.</p>	
<p>AYUNTAMIENTO DE GERENA</p> <p>GERENA SIGLO XXI, S.L. (7)</p>	
<p>AYUNTAMIENTO DE GERONA</p> <p>CEMENTERI DE GIRONA, S.A.</p> <p>DEPURACIO D`AIGUES RESIDUALS, S.A. (7)</p> <p>INCINERACIO DE RESIDUS SOLIDS URBANS, S.A. (7)</p> <p>INICIATIVAS Y PROYECTOS MUNICIPALES, S.A.</p> <p>TRANSPORTS MUNICIPALS DEL GIRONES, S.A.</p> <p>VIVENDES DE GIRONA, S.A.</p>	<p>DARGISA</p> <p>IRSUSA</p> <p>TMG</p>
<p>AYUNTAMIENTO DE GETAFE</p> <p>EL APEADERO URBANO S.L.U.</p> <p>EMPRESA MUNICIPAL DEL SUELO Y LA VIVIENDA DE GETAFE</p> <p>GETAFE INICIATIVAS, S.A.</p>	<p>GISA</p>

Denominación social	Nombre comercial
INICIATIVAS Y SERVICIOS ESPECIALIZADOS DE SEGURIDAD, S.A.	ISES
LIMPIEZA Y MEDIO AMBIENTE, S.A. MUNICIPAL	LYMA
AYUNTAMIENTO DE GETARIA	
GETARIA LANTZEN, S.A.	
AYUNTAMIENTO DE GIJÓN	
CEMENTERIOS DE GIJÓN, S.A.	
CENTRO MUNICIPAL DE EMPRESAS DE GIJON, S.A.	
EMPRESA MUNICIPAL DE AGUAS DE GIJON, S.A.	EMASA
EMPRESA MUNICIPAL DE LA VIVIENDA DE GIJON, S.L.	
EMPRESA MUNICIPAL DE LIMPIEZAS DE GIJON, S.A.	EMULSA
EMPRESA MUNICIPAL DE TRANSPORTES URBANOS DE GIJON, S.A.	EMTUSA
EMPRESA MUNICIPAL DEL TEATRO JOVELLANOS DE GIJON, S.A.	
JARDIN BOTÁNICO ATLÁNTICO, S.A.	
SOCIEDAD MIXTA DE TURISMO Y FESTEJOS DE GIJON, S.A.	
AYUNTAMIENTO DE GIRONELLA	
INICIATIVAS I SERV. GIRONELLA, S.L.	
AYUNTAMIENTO DE GRANADA	
EMPRESA MUNICIPAL DE AGUAS Y SANEAMIENTOS DE GRANADA, S.A.	EMASAGRA
EMPRESA MUNICIPAL DE LA VIVIENDA Y EL SUELO, S.A.	EMUVYSSA
EMPRESA MUNICIPAL DEL CEMENTERIO, S.A.	EMUCESA
MERCADOS CENTRALES DE ABASTECIMIENTO DE GRANADA, S.A. (8)	MERCAGRANADA

Denominación social	Nombre comercial
<p>AYUNTAMIENTO DE GRANADILLA DE ABONA</p> <p>E. M. GRANADILLA SUELO SUR, S.L.</p>	GRASUR
<p>AYUNTAMIENTO DE GRANOLLERS</p> <p>GRANOLLERS ESCENA, S.L.</p> <p>GRANOLLERS PROMOCIONS, S.A.</p>	
<p>AYUNTAMIENTO DE GRIÑÓN</p> <p>E.M. DE LA VIVIENDA DE GRIÑÓN, S.A.</p>	
<p>AYUNTAMIENTO DE GUADARRAMA</p> <p>S. M. VIVIENDA, PATRIMONIO E INFRAESTRUCTURA DE GUADARRAMA, S.L.</p> <p>SERVICIO AL MAYOR DE GUADARRAMA, S.L.U.</p>	
<p>AYUNTAMIENTO DE GUADIX</p> <p>AGUAS DE GUADIX, S.A.</p> <p>E. P. VIVIENDA Y SUELO DE GUADIX, S.A.</p>	
<p>AYUNTAMIENTO DE GUALBA</p> <p>PROM. M. GUALBA, S.L.</p>	
<p>AYUNTAMIENTO DE GUARDAMAR DEL SEGURA</p> <p>MARINA DE LAS DUNAS, S.A.</p>	
<p>AYUNTAMIENTO DE GUARDIOLA DE BERGUEDÁ</p> <p>GUARDIOLA URBANA, S.L.</p>	
<p>AYUNTAMIENTO DE GUAREÑA</p> <p>AGROPECUARIA MUNICIPAL GUAREÑA, S.A.</p>	AMGSA

Denominación social	Nombre comercial
<p>MEDIOS DE COMUNICACIÓN AUDIOVISUALES, S.L.</p> <p>AYUNTAMIENTO DE GUECHO</p>	
<p>PUERTO DEPORTIVO EL ABRA-GETXO, S.A. (7)</p> <p>AYUNTAMIENTO DE HELECHOSA DE LOS MONTES</p>	
<p>APROVECHAMIENTO DE RECURSOS NATURALES, S.L.</p> <p>AYUNTAMIENTO DE HERRERA DEL DUQUE</p>	
<p>HEFORSA (EN LIQUIDACION)</p> <p>AYUNTAMIENTO DE HIGUERA LA REAL</p>	
<p>SOCIEDAD DESARROLLO DE HIGUERA, S.A</p> <p>AYUNTAMIENTO DE HONDARRIBIA</p>	SODEHISA
<p>HONDARRIBIA LANTZEN, S.A.</p> <p>AYUNTAMIENTO DE HORNACHUELOS</p>	
<p>SOCIEDAD DE DESARROLLO DE HORNACHUELOS, S.A.</p> <p>AYUNTAMIENTO DE HUELVA</p>	
<p>EMPRESA MUNICIPAL DE AGUAS DE HUELVA, S.A</p> <p>EMPRESA MUNICIPAL DE LA VIVIENDA DE HUELVA, S.A.</p> <p>EMPRESA MUNICIPAL DE TRANSPORTES URBANOS, S.A</p>	
<p>EMPRESA MUNICIPAL HUELVA DEPORTE, S.L.</p> <p>EMPRESA MUNICIPAL LIMPIEZA DE COLEGIOS Y DEPENDENCIAS MUNICIPALES, S.A.</p>	
<p>SOCIEDAD DE FOMENTO INDUSTRIAL HUELVA ALIMENTARIA, S.A.</p> <p>AYUNTAMIENTO DE HUÉRCAL-OVERA</p>	

Denominación social	Nombre comercial
GESTIÓN DE SERVICIOS PÚBLICOS HUÉRCAL-OVERA, S.L.	
RADIO HUÉRCAL-OVERA, S.L.	
AYUNTAMIENTO DE HUESCA	
GESTIÓN DE RESIDUOS HUESCA, S.A.(1)	
AYUNTAMIENTO DE HUÉVAR DEL ALJARAFE	
SOCIEDAD PARA EL DESARROLLO INDUSTRIAL DE HUEVAR, S.L. (7)	SODEHUEVAR
AYUNTAMIENTO DE IBARRA	
APATTAERREKAKO INDUSTRIGUNEA, S.L.	
AYUNTAMIENTO DE IBIZA	
S. INICIATIVAS M. VILA, S.A.	
AYUNTAMIENTO DE IDIAZABAL	
GUARDIGAIN, S.A.	
AYUNTAMIENTO DE IGUALADA	
PROM. IGUALADINA M. D'HABITATGES, S.L.	
SOCIEDAD IGUALADINA MUNICIPAL D'APARCAMENTS	
AYUNTAMIENTO DE INGENIO	
SOCIEDAD MUNICIPAL GESTIÓN, S.L. (INGENIO)	
AYUNTAMIENTO DE IRÚN	
AGENCIA DE DESARROLLO DEL BIDASOA (7)	BIDASOA BIZIRIK
IRUNGO ETXEBIZITZARAKO ELK. PUB. - SDAD. PUB. DE VIVIENDA DE IRUN	IRUNVI
RECINTO FERIA DEL BIDASOA	

Denominación social	Nombre comercial
SOCIEDAD PROMOTORA DE LA ZONA ADUANERA DE IRUN, S.A. (7)	ZAISA
AYUNTAMIENTO DE IRUÑA DE OCA	
IRUÑA DE OCA SOCIEDAD URBANISTICA, S.A.	
AYUNTAMIENTO DE IZNALLOZ	
E. M. DE VIVIENDA Y SUELO DE IZNALLOZ, S.A.	
AYUNTAMIENTO DE JAEN	
EMPRESA PUBLICA DE APARCAMIENTOS Y SERVICIOS MUNICIPALES, S.A.	EPASSA
GESTORA DEL NUEVO POLÍGONO INDUSTRIAL, S.A.	
S.M. COMUNICACIÓN E IMAGEN, S.A.	
SOCIEDAD MUNICIPAL DE VIVIENDA DE JAEN, S.A.	SOMUVISA
AYUNTAMIENTO DE JÁVEA	
E.M. DE AGUAS DE JAVEA	AMJASA
AYUNTAMIENTO DE JEREZ DE LA FRONTERA	
AGUAS DE JEREZ EMPRESA MUNICIPAL, S.A.	AJEMSA
CIRCUITO DE JEREZ, S.A. (7)	CIRJESA
CORPORACION MUNICIPAL DE JEREZ, S.A.	COMUJESA
EMPRESA MUNICIPAL DE LA VIVIENDA DE JEREZ, S.A.	EMUVIJESA
EMPRESA MUNICIPAL DEL SUELO DE JEREZ, S.A.	GESTION DEL SUELO DE JEREZ
EXPLOTACIONES DE LOS MONTES DE PROPIOS, EMPRESA MUNICIPAL, S.A.	EMEMSA
GERENCIA LOCAL DE DESARROLLO ECONOMICO EMPRESA MIXTA, S.A.	GELDEMESA
JEREZ COMUNICACION MUNICIPAL, S.A.	JECOMUSA

Denominación social	Nombre comercial
JEREZ RECAUDACION Y SERVICIOS, S.A.	JEREYSSA
JEREZ SISTEMAS Y TELECOMUNICACIONES, S.A.	
MERCADOS CENTRALES DE ABASTECIMIENTO DE JEREZ, S.A. (8)	MERCAJEREZ
XEREZ 21 SEED FESTIVAL	
AYUNTAMIENTO DE JUMILLA	
AGUAS DE JUMILLA, S.A.	
AYUNTAMIENTO DE KUARTANGO	
KUARTANGO GEST. M., S.A.	
KUARTANGO S. URBANÍSTICA, S.A.	
AYUNTAMIENTO DE L'AMETLLA DEL VALLÉS	
PROMOCIONS M. L'AMETLLA 2004, S.L.U.	
AYUNTAMIENTO DE L'HOSPITALET DE LLOBREGAT	
L' H 2010, S.A.	
LA FARGA, GESTIO D`EQUIPAMENTS MUNICIPALS, S.A.	
AYUNTAMIENTO DE LA CARLOTA	
PROMOCIÓ MUNICIPAL DE VIVIENDAS DE LA CARLOTA, S.A.	
AYUNTAMIENTO DE LA CAROLINA	
EMPRESA PUBLICA INICIATIVAS CAROLINENSES	
AYUNTAMIENTO DE LA CORUÑA	
EMPRESA MUNICIPAL DE AGUAS DE LA CORUÑA, S.A.	EMALCSA
AYUNTAMIENTO DE LA LANTEJUELA	

Denominación social	Nombre comercial
<p>EMDELAN, S.L.</p> <p>AYUNTAMIENTO DE LA LINEA DE LA CONCEPCIÓN</p>	
<p>E. M. SUELO Y VIVIENDA, S.L.</p>	
<p>MATADERO LINENSE S.L.</p>	
<p>S. M. COMUNICACIÓN, S.L.</p>	
<p>S.M. EL CONCHAL, S.A.</p>	
<p>SERVICIO HEMODIÁLISIS LINENSES, S.L.</p>	
<p>AYUNTAMIENTO DE LA LUISIANA</p>	
<p>SOCIEDAD MUNICIPAL MERCANTIL LOS MOTILLOS, S.L.</p>	
<p>AYUNTAMIENTO DE LA MERCA</p>	
<p>E.M. DE INVERSIONES Y DESARROLLO URBANÍSTICO, S.A.</p>	
<p>AYUNTAMIENTO DE LA POBLA DE LILLET</p>	
<p>SOCIETAT M. D'HABITATGE DE LA POBLA DE LILLET, S.L.</p>	
<p>AYUNTAMIENTO DE LA POBLA DE SEGUR</p>	
<p>E.M. D'INICIATIVES I SERVEIS LA POBLA DE SEGUR, S.L.U.</p>	
<p>AYUNTAMIENTO DE LA PUEBLA DE CAZALLA</p>	
<p>MORISCA DE COMUNICACIÓN, S.A.</p>	
<p>PRODEPUEBLA, S.L. (7)</p>	
<p>AYUNTAMIENTO DE LA RINCONADA</p>	
<p>RINCONADA SIGLO XXI E.M. VIVIENDA, S.A.</p>	
<p>SOCIEDAD PARA EL DESARROLLO ECONÓMICO DE RINCONADA, S.A.</p>	<p>SODERINSA</p>

Denominación social	Nombre comercial
<p>AYUNTAMIENTO DE LA RODA DE ANDALUCÍA</p> <p>SOCIEDAD PARA EL DESARROLLO DE LA RODA DE ANDALUCÍA, S.A. (7)</p>	<p>SODERODA</p>
<p>AYUNTAMIENTO DE LA SEU D'URGELL</p> <p>PARC DEL SEGRE, S.A.</p>	
<p>AYUNTAMIENTO DE LA UNIÓN</p> <p>LA UNIÓN SERVICIOS NUNICIPALES, S.A.</p>	
<p>AYUNTAMIENTO DE LAGUARDIA</p> <p>PROYECTO INTEGRAL BARBACANA, S.L.</p>	
<p>AYUNTAMIENTO DE LAGUNA DE DUERO</p> <p>EL PRADO BOYAL, S.A.</p>	
<p>AYUNTAMIENTO DE LANTARÓN</p> <p>SUZTATU, S. PROM. Y DESARROLLO DE LANTARÓN</p>	
<p>AYUNTAMIENTO DE LAREDO</p> <p>E. M. VIVIENDA DE LAREDO, S.A.</p>	
<p>AYUNTAMIENTO DE LAS CABEZAS DE SAN JUAN</p> <p>GESTORA DEL PARQUE INDUSTRIAL DE LAS CABEZAS DE SAN JUAN UGIA, S.A. (7)</p>	<p>UGIA</p>
<p>AYUNTAMIENTO DE LAS GABIAS</p> <p>SUGARBIA, S.A.</p>	
<p>AYUNTAMIENTO DE LAS NAVAS DEL MARQUÉS</p> <p>MONTES DE LAS NAVAS, S.A. (7)</p>	
<p>AYUNTAMIENTO DE LAS PALMAS DE GRAN CANARIA</p>	

Denominación social	Nombre comercial
EMPRESA DE RECAUDACION EJECUTIVA DE LAS PALMAS, S.A.	ERELPA
GUAGUAS MUNICIPALES, S.A.	
HOTEL SANTA CATALINA, S.A.	
PROMOCION DE LA CIUDAD DE LAS PALMAS DE GRAN CANARIA, S.A.	
S.M. DE APARCAMIENTOS DE LAS PALMAS DE GRAN CANARIA, S.A.	
S.M. DE GESTION URBANISTICA DE LAS PALMAS DE GRAN CANARIA, S.A.	
AYUNTAMIENTO DE LAS ROZAS DE MADRID	
SOCIEDAD URBANISTICA MUNICIPAL NOVAPARK, S.A.	
AYUNTAMIENTO DE LAZKAO	
LAZKAO LANTZEN, S.A.	
AYUNTAMIENTO DE LEBRIJA	
INMUVISA DE LEBRIJA	
AYUNTAMIENTO DE LEGANÉS	
EMPRESA MUNICIPAL DEL SUELO DE LEGANES, S.A.	EMSULE
LEGACOM COMUNICACIONES, S.A.	LEGACOM
AYUNTAMIENTO DE LEGAZPI	
HERRIGINTZA, S.A.	
AYUNTAMIENTO DE LEKEITIO	
ERRAZTEN, S.A.	
AYUNTAMIENTO DE LEÓN	
EMPRESA MIXTA MATADERO DE LEÓN, S.A. (11)	

Denominación social	Nombre comercial
INSTITUTO LEONÉS DE DESARROLLO ECONÓMICO, FORMACIÓN Y EMPLEO, S.A.	
MERCADOS CENTRALES DE ABASTECIMIENTO DE LEON, S.A. (8)	MERCALEON
S. URB. REHABILITACIÓN Y GESTIÓN DE LA CIUDAD ANTIGUA DE LEÓN, S.A.	
AYUNTAMIENTO DE LERIDA	
EMPRESA MUNICIPAL D'URBANISME DE LLEIDA, S.L.	
EMPRESA MUNICIPAL DE SERVEIS COMUNITARIS, S.A.	
LLOTJA AGROPECUARIA MERCOLLEIDA, S.A. (7)	MERCOLLEIDA
AYUNTAMIENTO DE LES FRANQUESES DEL VALLÉS	
ENTORN VERD, S.A.	
LES FRANQUESES DINAMITZACIÓ ECONÓMICA, S.L.	
AYUNTAMIENTO DE LLICÁ D'AMUNT	
STAT. MPAL. D'HABITATGES LLICA D'AMUNT, S.L.	
AYUNTAMIENTO DE LLUCMAJOR	
E. M. SERVICIOS LLUCMAJOR, S.A.	
AYUNTAMIENTO DE LOGROÑO	
LOGROÑO DEPORTE, S.A.	
AYUNTAMIENTO DE LOJA	
E. M. DE AGUAS DE LOJA, S.A.	EMALSA
EMUVILOJA, S.A.	
MEDIOS DE COMUNICACION DE LOJA, S.A.	
AYUNTAMIENTO DE LORA DEL RÍO	

Denominación social	Nombre comercial
SOCIEDAD COMARCAL LA ACEÑA, S.L. (7)	
SOCIEDAD PARA EL DESARROLLO ECONÓMICO LOREÑO, S.L. (7)	SODEL
AYUNTAMIENTO DE LORCA	
AGUAS DE LORCA, S.A.	
LIMPIEZA MUNICIPAL, S.A.	LIMUSA
SUELO Y VIVIENDAS DE LORCA, S.A.	SUVILORSA
AYUNTAMIENTO DE LOS BARRIOS	
EMPRESA MUNICIPAL DE RECAUDACIÓN LOS BARRIOS, S.L.	
GESTIÓN AGROPECUARIA Y MEDIOAMBIENTAL LOS ALCORNOCALES, S.L.	
INICIATIVAS LOS BARRIOS, S.L.	
PARQUE EMPRESARIAL Y TECNOLOGICO MARISMAS DEL PALMONES, S.A. (8)	
RADIO TELEVISIÓN LOS BARRIOS, S.L.	
AYUNTAMIENTO DE LOS PALACIOS Y VILAFRANCA	
INICIATIVAS DE DESARROLLO DE LOS PALACIOS, S.L. (7)	IDELPA
AYUNTAMIENTO DE LOS REALEJOS	
E. P. AGUAS LOS REALEJOS	
E. P. DE VIVIENDA DEL AYUNTAMIENTO DE LOS REALEJOS, S.L.	
EMPRESA PÚBLICA DE SERVICIOS	
MEDIOS DE COMUNICACION MUNICIPALES DE LOS REALEJOS, S.L.	RADIO TELEVISION REALEJOS NORTE
AYUNTAMIENTO DE LUCENA	
SUELO Y VIVIENDA DE LUCENA, S.A.	SUVILUSA

Denominación social	Nombre comercial
<p>AYUNTAMIENTO DE LUGO</p> <p>E. M. VIVENDA E SOLO DE LUGO, S.A.</p>	
<p>AYUNTAMIENTO DE MADRID</p> <p>CLUB DE CAMPO VILLA MADRID, S.A. (8)</p> <p>EMPRESA MIXTA DE SERVICIOS FUNERARIOS DE MADRID, S.A.</p> <p>EMPRESA MUNICIPAL CAMPO DE LAS NACIONES, S.A.</p> <p>EMPRESA MUNICIPAL DE LA VIVIENDA Y EL SUELO, S.A.</p> <p>EMPRESA MUNICIPAL DE TRANSPORTES DE MADRID, S.A.</p> <p>EMPRESA MUNICIPAL PROMOCIÓN DE MADRID</p> <p>MADRID ARTE Y CULTURA, S.A.</p> <p>MADRID CALLE 30, S.A.</p> <p>MADRID INFRAESTRUCTURAS DEPORTIVAS 2012, S.A.</p> <p>MADRID MOVILIDAD, S.A.</p> <p>MERCADOS CENTRALES DE ABASTECIMIENTO DE MADRID, S.A. (8)</p> <p>METRO DE MADRID, S.A. (7)</p>	<p>CLUB CAMPO</p> <p>EMSF</p> <p>E.M.V.</p> <p>E.M.T.</p> <p>EMESA</p> <p>MERCAMADRID</p>
<p>AYUNTAMIENTO DE MAHÓN</p> <p>PROMOCIONS URBANISTIQUES, S.L.</p>	
<p>AYUNTAMIENTO DE MAIRENA DE ALJARAFE</p> <p>SOCIEDAD PARA EL DESARROLLO ECONÓMICO Y FOMENTO DE EMPLEO, S.A. (7)</p> <p>SOLGEST</p>	<p>SODEFESA</p>
<p>AYUNTAMIENTO DE MAIRENA DEL ALCOR</p>	

Denominación social	Nombre comercial
SOCIEDAD URBANISTICA DE MAIRENA DEL ALCOR, S.L.U.	
AYUNTAMIENTO DE MAJADAHONDA	
PATRIMONIO MUNICIPAL MAJADAHONDA, S.A.	PAMMASA
AYUNTAMIENTO DE MÁLAGA	
EMPRESA MALAGUEÑA DE TRANSPORTES, S.A.M.	EMT
EMPRESA MUNICIPAL DE AGUAS DE MALAGA, S.A.	EMASA
EMPRESA MUNICIPAL DE INICIATIVAS Y ACTIVIDADES EMPRESARIALES DE MALAGA, S.A.	PROMALAGA, S.A.M
EMPRESA MUNICIPAL DE LIMPIEZAS Y DEL PARQUE DEL OESTE, S.A.M.	
FESTIVAL DE CINE DE MÁLAGA E INICIATIVAS AUDIOVISUALES, S.A.	
GESTION TRIBUTARIA, S.A.M.	
MAS CERCA, S.A.M.	
PALACIO DE DEPORTES MÁLAGA, S.A.	
PARQUE CEMENTERIO DE MALAGA, S.A.	PARCEMASA
SOCIEDAD MUNICIPAL DE APARCAMIENTOS Y SERVICIO, S.A.	
AYUNTAMIENTO DE MANACOR	
E. M. SERVICIOS MANACOR, S.A.	SAMMANACOR
AYUNTAMIENTO DE MANILVA	
MANILVA SERVICIOS MUNICIPALES, S.L.	
S. COMUNICACIÓN SOCIAL DE MANILVA, S.L.	
SOCIEDAD DE LIMPIEZA MANILVEÑA, S.L.	
AYUNTAMIENTO DE MANLLEU	

Denominación social	Nombre comercial
MANLLEU MITJANS DE COMUNICACIÓ, S.L.	
AYUNTAMIENTO DE MANRESA	
AGUAS DE MANRESA, S.A.	
FOMENTO DE LA REHABILITACION URBANA DE MANRESA, S.A.	FORUM
AYUNTAMIENTO DE MARBELLA	
ACTIVIDADES DEPORTIVAS 2000, S.L.	
ACTIVOS LOCALES, S.L.	
BANANA BEACH , S.L.	
COMPRAS 2000, S.L.	
CONTRATAS 2000, S.L.	
CONTROL DE SERVICIOS LOCALES, S.L.	
CONTROL LIMP. ABAST. SUM. 2000, S.L.	
DIFUSION Y COMUNICACION 2000, S.L.	
EVENTOS 2000, S.L.	
JARDINES 2000, S.L.	
NORTIA, S.L.	
PATRIMONIO LOCAL, S.L.	
PLAN LAS ALBARIZAS, S.L.	
PLANEAMIENTO 2000, S.L.	
RESIDUOS SOLIDOS URBANOS, S.L.	
SANIDAD Y CONSUMO 2000, S.L.	

Denominación social	Nombre comercial
SUELO URBANO, S.L.	
TRANSPORTES LOCALES 2000, S.L.	
TRIBUTOS 2000, S.L.	
TROPICANA 2000, S.L.	
TURISMO 2000, S.L.	
ZULOIL SUMINISTROS, S.L.	
AYUNTAMIENTO DE MARCHENA	
E.M. EXPLOTACIÓN AGRÍCOLA MARCHENERA, S.A.	
E.M. VIVIENDA DE MARCHENA, S.L.	
MEDIOS DE COMUNICACIÓN DE MARCHENA, S.A.	
SOCIEDAD PARA EL DESARROLLO ECONÓMICO DE MARCHENA, S.L.M.	
AYUNTAMIENTO DE MARRATXÍ	
MARRATXI 21, S.A.	
AYUNTAMIENTO DE MATADEPERA	
SIFASOL, S.L.	
SOCIETAT M. D'HABITATGE DE MATADEPERA, S.L.	
AYUNTAMIENTO DE MATARÓ	
AGUAS DE MATARO, S.A.	
GESTIÓN INTEGRAL DE TRÁNSIT DE MATARÓ, S.L.	GINTRA
PROMOCIONES URBANISTICAS DE MATARO, S.A.	PUMSA
S.M. PROHABITATGE MATARÓ, S.A.	

Denominación social	Nombre comercial
<p>AYUNTAMIENTO DE MENDARO</p>	
<p>MENDARO HIRIGINTZEN, S.A.</p>	
<p>MENDARO-LANTZEN, S.A.</p>	
<p>AYUNTAMIENTO DE MÉRIDA</p>	
<p>GAS Y SERVICIOS MÉRIDA, S.L.</p>	
<p>TRANSPORTES URBANOS DE MÉRIDA, S.L.</p>	
<p>AYUNTAMIENTO DE MIERES</p>	
<p>EMPRESA MUNICIPAL DE TRANSPORTES, S.A.</p>	<p>EMUTSA</p>
<p>AYUNTAMIENTO DE MIJAS</p>	
<p>MIJAGUA, S.A.</p>	
<p>MIJAS COMUNICACION, S.A.</p>	
<p>MIJAS E. PCA. SERVICIOS, S.A.</p>	<p>MEPSSA</p>
<p>RECURSOS TURISTICOS, S.A.</p>	
<p>AYUNTAMIENTO DE MIRANDA DE EBRO</p>	
<p>EMVIMESA</p>	
<p>AYUNTAMIENTO DE MOGÁN</p>	
<p>MOGÁN GESTIÓN TRIBUTARIA MUNICIPAL, S.L.</p>	
<p>AYUNTAMIENTO DE MOGUER</p>	
<p>E. M. GESTION DEL SUELO Y VIVIENDA, S.L.</p>	
<p>AYUNTAMIENTO DE MOLINA DE SEGURA</p>	
<p>SERVICIOS COMUNITARIOS MOLINA DE SEGURA, S.A.</p>	<p>SERCOMOSA</p>

Denominación social	Nombre comercial
<p>AYUNTAMIENTO DE MOLLET DEL VALLÈS</p> <p>E.M.FORM. OCUP. I L'OCUPACIO, S.L.</p> <p>MERCAMOLLET, S.A.</p> <p>MOLLET DE COMUNICACIÓ, S.L.</p> <p>PROM. SOL M DE MOLLET, S.A.</p>	<p>PROMOSOL</p>
<p>AYUNTAMIENTO DE MONACHIL</p> <p>PROMONACHIL SIERRA NEVADA, S.A.</p>	
<p>AYUNTAMIENTO DE MONESTERIO</p> <p>PROMOTORA MUNICIPAL DE LA VIVIENDA, S.A.</p>	<p>PROMUVI</p>
<p>AYUNTAMIENTO DE MONTCADA I REIXAC</p> <p>MONTCADA ÒPTIMA, S.A.</p> <p>S.M. MONTCADA, S.A.</p>	
<p>AYUNTAMIENTO DE MONTEJO DE LA SIERRA</p> <p>E. M. LA RESEA, S.L.</p> <p>E. M. TAXUS, S.L.</p> <p>E. M. VALLADAR ASESORÍA Y GESTORÍA, S.L.</p>	
<p>AYUNTAMIENTO DE MONTERRUBIO DE LA SERENA</p> <p>EMPRESA MUNICIPAL DE SUELO Y VIVIENDA</p> <p>EMPRESA MUNICIPAL DE TURISMO RURAL, S.L.</p> <p>EMPRESA PÚBLICA MUNICIPAL DE OBRAS, S.L.</p>	
<p>AYUNTAMIENTO DE MONTESQUIU</p>	

Denominación social	Nombre comercial
SOCIETAT MUNICIPAL D'HABITATGE DE MONTESQUIU, S.L. AYUNTAMIENTO DE MONTORO	
SOCIEDAD DE DESARROLLO ECONÓMICO DE MONTORO, S.A. AYUNTAMIENTO DE MONTSENY	
SERV. MUNICIPALS, S.L. AYUNTAMIENTO DE MONTURQUE	
MONTURQUE, SUELO Y VIVIENDA, S.L. AYUNTAMIENTO DE MORALZARZAL	
SOCIEDAD MUNICIPAL DE MORALZARZAL AYUNTAMIENTO DE MORELLA	
AIGÜES DE MORELLA, S.A. INT. S. PROMOCIÓ ECONÓMICA, S.A.	
AYUNTAMIENTO DE MORÓN DE LA FRONTERA ALTOS DEL SUR DE SEVILLA, S.A. (7)	
AYUNTAMIENTO DE MOSTOLES E. M. APARCAMIENTOS DE MÓSTOLES, S.A.	EMASA MÓSTOLES
EMPRESA MUNICIPAL DE PROMOCION ECONOMICA DE MOSTOLES, S.A.	EMPESA
INSTITUTO MUNICIPAL DEL SUELO DE MOSTOLES, S.A.	IMS
AYUNTAMIENTO DE MOTRIL EMPRESA MUNICIPAL DE LA VIVIENDA DE MOTRIL	
LIMPIEZA PUBLICA COSTA TROPICAL	

Denominación social	Nombre comercial
RADIO TELEVISIÓN DE MOTRIL, S.L.	
AYUNTAMIENTO DE MUNGIA	
MUNGIALDEKO BEHARGINTZA, S.L.	
AYUNTAMIENTO DE MURCIA	
EMPRESA MUNICIPAL DE AGUAS Y SANEAMIENTO DE MURCIA, S.A.	EMUASA
MERCADOS CENTRALES DE ABASTECIMIENTO DE MURCIA, S.A. (8)	MERCAMURCIA
ORNAIMPORT, S.L.(11)	
URBANIZADORA MUNICIPAL, S.A. (7)	URBAMUSA
AYUNTAMIENTO DE MURUETA	
MURUETA ELIZONDOA 12, S.L.	
AYUNTAMIENTO DE MUTILOA	
MUTILOA LANTZEN, S.A.	
AYUNTAMIENTO DE MUTRIKU	
MUTRIKUBERRI, S.A.	
AYUNTAMIENTO DE NARÓN	
COSMA, S.A.	
AYUNTAMIENTO DE NAVÁS	
SERV. M. NAVAS, S.L.	
AYUNTAMIENTO DE NERVA	
GARZA MINERA, S.A.	
AYUNTAMIENTO DE NIEBLA	

Denominación social	Nombre comercial
<p>S. NIEBLA PARA LA VIVIENDA, S.L.</p> <p>AYUNTAMIENTO DE ÓDENA</p>	
<p>VIVENDES D'ODENA, S.L.</p> <p>AYUNTAMIENTO DE OIARTZUN</p>	
<p>KIROL INSTALAKUNTZAK, S.A.</p> <p>AYUNTAMIENTO DE OLESA DE MONTSERRAT</p>	OKISA
<p>GEST. SOL, S.L.</p> <p>AYUNTAMIENTO DE OLIVARES</p>	OLESA URBANA
<p>ESTERCOLINES, S.L. (7)</p>	
<p>S. DESARROLLO LOCAL DE OLIVARES, S.L.</p> <p>AYUNTAMIENTO DE OLOT</p>	
<p>GESTIÓN URBANÍSTICA OLOTINA, S.A.</p> <p>AYUNTAMIENTO DE OLVAN</p>	
<p>HABITATGE SOCIAL D'OLVAN, S.L.</p> <p>AYUNTAMIENTO DE OÑATE</p>	
<p>MERKAOÑA, S.L.</p>	
<p>OÑARGI, S.L.</p>	
<p>OÑATI UNIBERSITATE ETA TEKNOLOGI-HIRI, S.A.</p>	
<p>OÑATIKA ETXEGINTZA, S.A.</p>	
<p>OÑATIKO UR-JAUZIAK, S.A. (7) .</p> <p>SOCIEDAD URBANÍSTICA REHABILITACIÓN DEL ALTO DEBA, S.A.</p>	SURADESA

Denominación social	Nombre comercial
TURISMO ETA GARAPEN AJENTZIA, S.A.	
AYUNTAMIENTO DE ONDARROA	
ONDARROA LANTZEN, S.A.	
AYUNTAMIENTO DE ONTÍGOLA	
EMPRESA MUNICIPAL DE SUELO Y VIVIENDA DE ONTÍGOLA, S.A.	
AYUNTAMIENTO DE ORBAIZETA	
ELECTRA ORBAIZETA, S.L.	
AYUNTAMIENTO DE ORDIZIA	
MAJORI KIROLDEGIA, S.L.	
ORDIZIA LANTZEN, S.A.	
AYUNTAMIENTO DE ORDUÑA	
URDUÑA EDERRA, S.L.	URDUÑEDERRA
URDUÑAKO ARKUPEA, S.L.	
AYUNTAMIENTO DE ORIHUELA	
INTEGRACIÓN LABORAL DISCAPACITADOS ORIHUELA, S.L.	
ORIHUELA CULTURAL, S.L.	
S. URB. POLIGONO INDUSTRIAL "PUENTE ALTO", S.L.	
AYUNTAMIENTO DE OROZKO	
ZUBIAUR ERAINKUNTZAK, S.A.	
AYUNTAMIENTO DE OSUNA	
PROMOCIÓN MUNICIPAL DE EMPRESAS DE OSUNA, S.A. (7)	SAPROME

Denominación social	Nombre comercial
AYUNTAMIENTO DE OVIEDO	
CINTURON VERDE DE OVIEDO, S.A. (1) .	
GESTION DEL SUELO DE OVIEDO	
AYUNTAMIENTO DE PALAU-SOLITÀ I PLEGAMANS	
PROMOTORA D'HABITATGE DE PALAU-SOLITGÀ I PLEGAMANS, S.L.	
AYUNTAMIENTO DE PALMA DE MALLORCA	
EMPRESA FUNERARIA MUNICIPAL, S.A.	EFMSA
EMPRESA MUNICIPAL DE AGUAS Y ALCANTARILLADO, S.A.	EMAYA
EMPRESA MUNICIPAL DE TRANSPORTES URBANOS DE PALMA DE MALLORCA, S.A.	E.M.T. PALMA
MERCADOS CENTRALES DE ABASTECIMIENTO DE PALMA DE MALLORCA, S.A. (8) .	MERCAPALMA
SOCIEDAD MUNICIPAL DE ACTUACIONES URBANISTICAS, S.A.	AUP
SOCIEDAD MUNICIPAL DE APARCAMIENTOS DE PALMA, S.A.	SMAP
AYUNTAMIENTO DE PALMA DEL RIO	
S.M. COMUNICACIÓN PALMA DEL RÍO, S.L.	
AYUNTAMIENTO DE PAMPLONA	
ASOCIACION NAVARRA DE INFORMATICA MUNICIPAL, S.A. (7) .	ANIMSA
COMERCIOS MINORISTAS DE PAMPLONA, S.A.	COMIRUÑA
MERCADOS CENTRALES DE ABASTECIMIENTO DE PAMPLONA, S.A. (9) .	MERCAIRUÑA
SOCIEDAD PAMPLONA CENTRO HISTÓRICO, S.A.	
AYUNTAMIENTO DE PARADAS	
EXP. AGRÍCOLA LA ORBANEJA, S.A.	

Denominación social	Nombre comercial
<p>AYUNTAMIENTO DE PATERNA</p> <p>SOCIEDAD URBANÍSTICA MUNICIPAL PATERNA</p>	S.U.M.P.A.
<p>AYUNTAMIENTO DE PEÑAFIEL</p> <p>GESDEPORTE PEÑAFIEL, S.L.</p> <p>S. M. DE TURISMO Y PROMOCIÓN DE PEÑAFIEL, S.L.</p>	TURIFIEL
<p>AYUNTAMIENTO DE PETRER</p> <p>RADIO PETRER EMISORA DE FRECUENCIA MODULADA, S.L.</p>	
<p>AYUNTAMIENTO DE PIERA</p> <p>INDUSTRIAL PIERA</p>	IPSA
<p>AYUNTAMIENTO DE PILAS</p> <p>SOCIEDAD MUNICIPAL PARA LA VIVIENDA DE PILAS, S.L. (7)</p>	
<p>AYUNTAMIENTO DE PINTO</p> <p>AUXILIAR DE SERVICIOS DE PINTO, S.A.</p>	ASERPINTO
<p>AYUNTAMIENTO DE POLLENZA</p> <p>E. M. SERVICIOS 2002, S.L.</p>	
<p>AYUNTAMIENTO DE PONFERRADA</p> <p>PONFERRADA GESTIÓN URBANÍSTICA, S.A.</p>	PONGESUR
<p>AYUNTAMIENTO DE PONT VILOMARA</p> <p>STAT. MPAL. D´HABITATGES PONT VILOMARA, S.A.</p>	
<p>AYUNTAMIENTO DE PONTS</p> <p>E.M. DISTRIBUCIÓ D'ENERGIA ELÉCTRICA DE PONTS, S.L.</p>	

Denominación social	Nombre comercial
<p>E.M. GEST. URBANÍSTICA DE PONTS, S.L.</p> <p>AYUNTAMIENTO DE PORTUGALETE</p>	
<p>SOCIEDAD DEPORTIVA MUNICIPAL, S.A.U.</p>	DEMUPORSA
<p>SOCIEDAD URBANISTICA DE REHABILITACION DE PORTUGALETE, S.A.</p>	SURPOSA
<p>AYUNTAMIENTO DE POZUELO DE ALARCÓN</p>	
<p>S.M. URB. DE POZUELO DE ALARCON, S.A.</p>	
<p>AYUNTAMIENTO DE PREMIÁ DE DALT</p>	
<p>PROMS. I SERV. MUNICIPAL</p>	PINASSA
<p>AYUNTAMIENTO DE PRIEGO DE CÓRDOBA</p>	
<p>GUEISS-96, S.L.</p>	
<p>SUBBETICA TURISMO, S.L. (7)</p>	
<p>AYUNTAMIENTO DE PUENTE GENIL</p>	
<p>EMPRESA DE GESTION MEDIOAMBIENTAL DE PUENTE GENIL, S.A.</p>	EGEMASA
<p>SOCIEDAD DE DESARROLLO ECONÓMICO PUENTE GENIL, S.L.</p>	SODEPO
<p>AYUNTAMIENTO DE PUERTO LUMBRERAS</p>	
<p>RADIO LUMBRERAS, S.L.</p>	
<p>URBANIZADORA PUERTO LUMBRERAS, S.L.</p>	
<p>AYUNTAMIENTO DE PUERTO REAL</p>	
<p>AGUAS DE PUERTO REAL, S.A.</p>	APRESA
<p>E.P. DE SUELO Y VIVIENDA DE PUERTO REAL, S.A.</p>	
<p>INFORMÁTICA DE PUERTO REAL, S.L.</p>	

Denominación social	Nombre comercial
RADIO SOL PUERTO REAL, S.L.	
AYUNTAMIENTO DE PUIG-REIG	
PROMOTORA D'HABITATGE DE PUIG-REIG, S.L.	
AYUNTAMIENTO DE PUNTA UMBRÍA	
RADIO PUNTA UMBRIA, S.L.	
S.M. GESTION DEL SUELO, S.L.	
AYUNTAMIENTO DE REDONDELA	
RADIO REDONDELA, S.L.	
AYUNTAMIENTO DE REINOSA	
EMPRESA MUNICIPAL DE PROMOCION Y DESARROLLO LOCAL, S.A.	
AYUNTAMIENTO DE RELLINARS	
PROMOTORA D'HABITATGE DE RELLINARS, S.L.	
AYUNTAMIENTO DE RENTERIA	
AGENCIA DE DESARROLLO COMARCAL OARSOALDEA, S.A. (7)	OARSOALDEA
AGENCIA PARA LA RENOVACIÓN URBANA DE LA BAHÍA DE PASAIA BADIA BERRI, S.A.(7)	
S.M. ERRETERIA GARATUZ, S.A.	
TXIRRITA MALEO, S.A.	
AYUNTAMIENTO DE REUS	
AIGÜES DE REUS EMPRESA MUNICIPAL, S.A.	AREMSA
APARCAMENTS I MERCATS DE REUS, S.A.M.	AMERSAM
CENTRE MEDICO QUIRURGICO DE REUS S.A.	

Denominación social	Nombre comercial
GESTIO AMBIENTAL I ABASTAMENT, S.A.	GAIA
GESTIO COMARCAL HOSPITALARIA, S.A.	GECOHTA
GESTIÓ DE SERVEIS FUNERARIS REUS, S.A.	GESFURSA
GESTIÓ URBANISTICA PUBLICA, S.A.	GUPSA
GRUP ASSISTENCIA SANITARIA I SOCIAL, S.A. (7)	SAGESSA
GRUP D'ATENCIO PRIMARIA DE SALUT, S.A. (7)	GAPS
HOSPITAL DE SANT JOAN DE REUS, S.A.M.	
INNOVA GROUP D'ES MS. REUS, S.L.	
REUS DESENVOLUPAMENT ECONOMIC, S.A. (7)	REDESA
REUS ESPORT I LLEURE S.A.	
REUS PROMOCIÓ I GESTIÓ S.A.	
REUS TRANSPORT PUBLIC, S.A.	
SANEJAMENT AMBIENTAL, S.A.	SASA
AYUNTAMIENTO DE RIBERA ALTA	
ORTUNA SOCIEDAD URBANÍSTICA, S.A.	
AYUNTAMIENTO DE RINCÓN DE LA VICTORIA	
INICIATIVAS MUNICIPALES RINCON VICTORIA	
ONDA RINCON, S.L.	
AYUNTAMIENTO DE RIPOLL	
S.M. D'AIGUES DE RIPOLL, S.A.	SOMAR
AYUNTAMIENTO DE RIPOLLET	

Denominación social	Nombre comercial
RIPOLLET INVEST, S.A.	
AYUNTAMIENTO DE RONDA	
E.M. DE RADIO, S.A.	SOMU
S. LIMPIEZA Y ASEO DE RONDA, S.A.	SOLIARSA
TURISMO DE RONDA, S.A.	
AYUNTAMIENTO DE ROSES	
POR OLE ROSES, S.A.	
PROM. I DESENVOLUPAMENT DE ROSES, S.L.	
SERVICIOS MUNICIPALS ROSES, S.A.	
AYUNTAMIENTO DE ROTA	
E.M. AGUAS DE ROTA, S.A.	
SOCIEDAD URBANISTICA DE ROTA, S.A.	SURSA
AYUNTAMIENTO DE RUBÍ	
E. M. FINCA FONT DE RUBÍ, S.A.	
PROM. URBANES DE RUBÍ, S.A.	
AYUNTAMIENTO DE S. VICENC CASTELLET	
PROM. M. CASTELLET, S.L.	PROMUCAST
STAT. MPAL. D'HABITATGE S.VICENC CASTELLET, S.L.	
AYUNTAMIENTO DE SABADELL	
COMUNICACIONES AUDIOVISUALES, S.L.	
PROMOCIÓN ECONÓMICA DE SABADELL, S.L.	

Denominación social	Nombre comercial
VIVIENDAS MUNICIPALES DE SABADELL, S.A.	VIMUSA
AYUNTAMIENTO DE SADA	
RADIO SADA VOZ DE LAS MARIÑAS, S.L.	
AYUNTAMIENTO DE SAGUNTO	
GESTION SAGUNTO, S.A.	
AYUNTAMIENTO DE SALAMANCA	
MERCADOS CENTRALES DE ABASTECIMIENTO DE SALAMANCA, S.A. (8)	MERCASALAMANCA
TURISMO Y COMUNICACIÓN DE SALAMANCA, S.A.	
AYUNTAMIENTO DE SALOBREÑA	
EMPRESA PARA LA PROMOCION Y DESARROLLO DE SALOBREÑA, S.L.(7)	
RADIO SALOBREÑA, ONDA TROPICAL, S.L.	
AYUNTAMIENTO DE SALVATIERRA	
SOCIEDAD URBANÍSTICA LUR LAUTADA XXI, S.A.U.	
AYUNTAMIENTO DE SAN BARTOLOME DE TIRAJANA	
EMPRESA MUNICIPAL DE RECAUDACION, S.A.	EMURSA
RADIO MUNICIPAL TIRAJANA, S.L.	
VIVIENDAS SAN BARTOLOMÉ DE TIRAJANA, S.L.	
AYUNTAMIENTO DE SAN BOI DE LLOBREGAT	
COMPANYIA LOCAL D´ACTUACIONS URBANISTIQUES SANTBOIANES, S.A.	CLAUS
CORPORACIO D´EMPRESSES I SERVEIS DE SANT BOI, S.A.	CORESSA
AYUNTAMIENTO DE SAN CRISTÓBAL DE LA LAGUNA	

Denominación social	Nombre comercial
RADIO AGUERE, S.A.	
SOCIEDAD MUNICIPAL DE VIVIENDAS DE SAN CRISTOBAL DE LA LAGUNA, S.A.	MUVISA
TEIDAGUA, S.A. (7)	
AYUNTAMIENTO DE SAN FERNANDO	
EMPRESA DE SUELO ISLEÑO, S.A.	
AYUNTAMIENTO DE SAN FERNANDO DE HENARES	
E.M. DEL SUELO DE SAN FERNANDO DE HENARES	
AYUNTAMIENTO DE SAN MIGUEL DE ABONA	
S. M. GESTIÓN PLAN PARCIAL LLANO DEL CAMELLO, S.L.	
AYUNTAMIENTO DE SAN SEBASTIAN	
CIUDAD DEPORTIVA DE ANOETA, S.A.	
COMPAÑIA DEL TRANVIA DE SAN SEBASTIAN, S.A.	
ENTIDAD PÚBLICA EMPRESARIAL DE VIVIENDA - DONOSTIAKO ETXENGINTZA-	
FOMENTO DE SAN SEBASTIAN, S.A.	
SAN SEBASTIÁN CONVENTION BUREAU, S.A. (7)	
SERVICIOS FUNERARIOS DE DONOSTIA-SAN SEBASTIAN	POLLOE, S.A.
SOCIEDAD BALNEARIO LA PERLA DEL OCÉANO, S.L.	LA PERLA DEL OCEANO
SOCIEDAD URBANISTICA DE REHABILITACION DE LA PARTE VIEJA DE SAN SEBASTIAN, S.A.	PARVISA
AYUNTAMIENTO DE SAN SEBASTIÁN DE LOS REYES	
E. M. SUELO Y VIVIENDA DE SAN SEBASTIÁN DE LOS REYES, S.A.	
AYUNTAMIENTO DE SANLÚCAR DE BARRAMEDA	

Denominación social	Nombre comercial
E.M. DE LA VIVIENDA DE SANLUCAR DE BARRAMEDA	EMUVISAN
ECOSAN, S.A.	
ELICODESA, S.A. UNIPERSONAL	
EMPRESA DE RECAUDACION Y SERVICIOS, S.A.	ERESSAN
EMULISAN, S.A. UNIPERSONAL	
AYUNTAMIENTO DE SANLÚCAR LA MAYOR	
SOCIEDAD PARA EL DESARROLLO ECONÓMICO DE SANLÚCAR LA MAYOR, S.L. (7)	SODELUCAR
AYUNTAMIENTO DE SANT ADRIÀ DE BESÒS	
EMPRESA MUNICIPAL PLA DE BESOS, S.A.	
ESTACIÓN URBANA SANT ADRIA BESOS, S.A.	
AYUNTAMIENTO DE SANT CUGAT DEL VALLÉS	
PROMOCIONES MUNICIPALES SANT CUGAT DEL VALLES, S.A.	PROMUSA
S.PROMOCIÓN ECONÓMICA SANT CUGAT, S.L.	
SAN CUGAT OBERT, S.L.	
AYUNTAMIENTO DE SANT ESTEVE SESROVIRES	
S.M. PROM. DÀCCIONS ECONÓMIQUES SANT ESTEVE SESROVIRES, S.L.	
AYUNTAMIENTO DE SANT JOAN DE LES ABADESSES	
S.M. SERVEIS	
AYUNTAMIENTO DE SANT PERE DE RIBES	
GARRAF PROMOCIONES MUNICIPALES, S.A.	
HABITATGE SOCIAL DE SANT PERE DE RIBES, S.L.	

Denominación social	Nombre comercial
<p>AYUNTAMIENTO DE SANTA COLOMA DE GRAMENET</p> <p>E.M. GRAMEPARK, S.A.</p> <p>GRAMETRES, S.A.</p> <p>S.M. GRAMEIMPULS, S.A.</p>	
<p>AYUNTAMIENTO DE SANTA CRUZ DE TENERIFE</p> <p>EMPRESA MUNICIPAL DE AGUAS, S.A</p> <p>PARQUE MARITIMO DE SANTA CRUZ DE TENERIFE (8)</p> <p>SOCIEDAD DE DESARROLLO DE SANTA CRUZ DE TENERIFE, S.A.</p> <p>VIVIENDAS MUNICIPALES DE SANTA CRUZ DE TENERIFE, S.A</p>	EMMASA
<p>AYUNTAMIENTO DE SANTA EULÁLIA DE RONÇANA</p> <p>PROMOTORA D'HABITATGE DE SANTA EULALIA DE RONÇANA, S.L.</p>	
<p>AYUNTAMIENTO DE SANTA FE</p> <p>SOCIEDAD DESARROLLO DE SANTA FE</p>	
<p>AYUNTAMIENTO DE SANTA LUCIA DE TIRAJANA</p> <p>FUNDACIÓN MUNICIPAL DE ESCUELAS INFANTILES DE SANTA LUCÍA, S.A.</p> <p>GERENCIA MUNICIPAL DE CULTURA Y DEPORTES DE SANTA LUCIA, S.A</p> <p>GESTIÓN INTEGRAL DE INGRESOS DE SANTA LUCÍA, S.L.</p> <p>SOCIEDAD MIXTA CENTROS DE OCIO Y CULTURA DE SANTA LUCÍA, S.L.</p>	
<p>AYUNTAMIENTO DE SANTA MARGARIDA DE MONTBUI</p> <p>SOCIETAT M.D'HABITATGE DE SANTA MARGARIDA DE MONTBUI, S.L.</p>	
<p>AYUNTAMIENTO DE SANTA MARGARIDA I ELS MONJOS</p>	

Denominación social	Nombre comercial
SOCIETAT M. D'HABITATGE DE SANTA MARGARIDA I ELS MONJOS, S.L. AYUNTAMIENTO DE SANTA MARTA DE MAGASCA	
ALFOMBRAS SANTA MARTA, S.L. AYUNTAMIENTO DE SANTANDER	
CEMENTERIO JARDIN DE CANTABRIA, S.A. E. M. PALACIO DE LA MAGDALENA, S.A. EMPRESA MUNICIPAL PLAZA DE TOROS DE SANTANDER ,S.A.	
MERCADOS CENTRALES DE ABASTECIMIENTO DE SANTANDER, S.A. (8) . SANTURBAN, S.A.	MERCASANTANDER
SOCIEDAD DE VIVIENDA Y SUELO DE SANTANDER AYUNTAMIENTO DE SANTIAGO DE COMPOSTELA	S.V.S.-SANTANDER
EMPRESA MUNICIPAL DE VIVENDA E SOLO DE SANTIAGO DE COMPOSTELA, S.A. INFORMACION E COMUNICACION SOCIAL, S.A.	
MERCADOS CENTRALES DE ABASTECIMIENTO DE SANTIAGO, S.A. (8). SOCIEDADE MUNICIPAL DE XESTION DO TRANSPORTE URBANO DE SANTIAGO, S.A.	MERCAGALICIA TUSSA
AYUNTAMIENTO DE SANTIAGO DEL TEIDE SANTIAGO DEL TEIDE GESTIÓN, S.L.	
AYUNTAMIENTO DE SANTIPONCE EMPRESA MUNICIPAL PARA LA PROMOCIÓN DE SUELO Y VIVIENDAS DE SANTIPONCE, S.L. (7)	PROSUVISA
AYUNTAMIENTO DE SANTOÑA SUELO INDUSTRIAL DE SANTOÑA, S.L. (7)	SUINSA

Denominación social	Nombre comercial
<p>AYUNTAMIENTO DE SANXENXO</p> <p>SOCIEDAD MERC. NAUTA SANXENXO, S.L.</p>	
<p>AYUNTAMIENTO DE SEGURA</p> <p>AIZKOETA, S.A.</p>	
<p>AYUNTAMIENTO DE SEVILLA</p> <p>APARCAMIENTOS URBANOS DE SEVILLA, S.A.</p> <p>EMPRESA MUNICIPAL DE ABASTECIMIENTO Y SANEAMIENTO DE AGUAS DE SEVILLA, S.A.</p> <p>EMPRESA MUNICIPAL DE LA VIVIENDA DE SEVILLA, S.A.</p> <p>EMPRESAS MUNICIPALES DE SEVILLA AIE</p> <p>LIMPIEZA PUBLICA Y PROTECCION AMBIENTAL S.A.M.</p> <p>MERCADOS CENTRALES DE ABASTECIMIENTO DE SEVILLA, S.A. (8) .</p> <p>SEVILLA GLOBAL, S.A.</p> <p>TRANSPORTES URBANOS DE SEVILLA, S.A.M.</p>	<p>AUSSA</p> <p>EMASESA</p> <p>EMVISESA</p> <p>LIPASAM</p> <p>MERCASEVILLA</p> <p>TUSSAM</p>
<p>AYUNTAMIENTO DE SOLLER</p> <p>SÓLLER 2010</p>	
<p>AYUNTAMIENTO DE SON SERVERA</p> <p>SON SERVERA SIGLO XXI</p>	
<p>AYUNTAMIENTO DE SURIA</p> <p>SOCIETAT M. D'HABITATGE DE SURIA, S.L.</p>	
<p>AYUNTAMIENTO DE TAFALLA</p> <p>CIUDAD DEPORTIVA TAFALLA, S.A.</p>	

Denominación social	Nombre comercial
<p>AYUNTAMIENTO DE TALAVERA DE LA REINA</p> <p>GESTIÓN DE INFRAESTRUCTURAS Y SERVICIOS PÚBLICOS</p>	
<p>AYUNTAMIENTO DE TALAYUELAS</p> <p>S. MERC. DISTRIBUCIÓN ENERGÍA ELÉCTRICA</p>	
<p>AYUNTAMIENTO DE TARANCÓN</p> <p>EMPRESA MUNICIPAL DE SEVICIOS DE TARANCÓN, S.A.</p> <p>TARANCÓN INDUSTRIAL, S.A.</p>	<p>E.M.S.E.S.A.</p> <p>TAINSA</p>
<p>AYUNTAMIENTO DE TARIFA</p> <p>URBANIZADORA TARIFEÑA, S.A.</p>	<p>URTASA</p>
<p>AYUNTAMIENTO DE TARRAGONA</p> <p>APARCAMENTS MUNICIPALS DE TARRAGONA, S.A.</p> <p>EMPRESA DE SERVEIS I PROMOCIONS D'INICIATIVES MUNICIPALS, S.A.</p> <p>EMPRESA MUNICIPAL DE AGUAS DE TARRAGONA, S.A.</p> <p>EMPRESA MUNICIPAL DE DESENVOLUPAMENT ECONÒMIC , S.A.</p> <p>MITJANS DE COMUNICACIÓ DE TARRAGONA, S.A.</p> <p>SERVEI MUNICIPAL DE L'HABITATGE I ACTUACIONS URBANES S.A.</p> <p>SERVEIS FÚNEBRES MUNICIPALS DE TARRAGONA, S.A.</p> <p>TRANSPORTS PÚBLICS DE TARRAGONA, S.A.</p>	<p>ESPIMSA</p> <p>EMATSA</p> <p>EMDE TARRAGONA</p> <p>SERFUMT</p> <p>E.M.T. TARRAGONA</p>
<p>AYUNTAMIENTO DE TARRASA</p> <p>ECO-EQUIP, S.A.M.</p> <p>EGARVIA, S.A.</p>	

Denominación social	Nombre comercial
FOMENT DE TERRASSA, S.A.	
FUNERARIA EGARENSE, S.A.	FESA
M.C. EGARA MIXTA D'APARCAMENTS I SERVEIS, S.A.	
PATRIMONI AUDIOVISUAL, S.L.	
SOCIETAT MUNICIPAL D'HABITATGE DE TERRASSA, S.A.	
SOCIETAT MUNICIPAL DE COMUNICACIO DE TERRASSA, S.A.	
SOCIETAT MUNICIPAL DE N'ANGLADA, S.A.	
TERRASSA NETA, S.A.	
VAPOR UNIVERSITARI, S.L.	
AYUNTAMIENTO DE TELDE	
EMPRESA MUNICIPAL GESTIÓN DE TELDE, S.L.	
EMPRESA MUNICIPAL VIVIENDA Y SUELO DE TELDE, S.L.	
SOCIEDAD DESARROLLO Y PROMOCIÓN DE TELDE, S.L.	
AYUNTAMIENTO DE TERUEL	
REVITER, S.L.	
SOCIEDAD MUNICIPAL URBAN TERUEL, S.A.	
AYUNTAMIENTO DE TINEO	
MATADERO DE TINEO, S.A.	
AYUNTAMIENTO DE TOLEDO	
EMPRESA MUNICIPAL DE LA VIVIENDA DE TOLEDO, S.A.	
EMPRESA MUNICIPAL VEGA BAJA, S.A.	

Denominación social	Nombre comercial
<p>AYUNTAMIENTO DE TOLOSA</p> <p>ERRETEGIBEL, S.A.</p> <p>TOLARGI, S.L.</p> <p>TOLOSA GASA, S.A.</p> <p>TOLOSA LANTZEN, S.A.</p> <p>TOLOSALDEA GARATZEN, S.A. (7)</p>	
<p>AYUNTAMIENTO DE TORO</p> <p>RADIO TORO, S.A.</p>	
<p>AYUNTAMIENTO DE TORRECABALLEROS</p> <p>EMPRESA DE PROMOCIÓN URBANÍSTICA Y GESTIÓN, S.L.</p>	
<p>AYUNTAMIENTO DE TORRELODONES</p> <p>S. URBANISTICA MUNICIPAL DE TORRELODONES</p>	
<p>AYUNTAMIENTO DE TORREMOCHA DE JARAMA</p> <p>E.M. TORREARTE</p>	
<p>AYUNTAMIENTO DE TORREMOLINOS</p> <p>ASEO Y LIMPIEZA MUNICIPALES DE TORREMOLINOS, S.A.</p> <p>FOMENTO Y DUFUSIÓN DE LA CULTURA, S.A.</p> <p>LIMPIEZA DE TORREMOLINOS, S.A.</p> <p>LOS PINARES VIVERO MUNICIPAL DE TORREMOLINOS, S.A.</p> <p>SERVICIOS DE TORREMOLINOS, S.A</p> <p>TORREMOLINOS TELEVISIÓN, S.A.</p>	<p>SAMSET</p>

Denominación social	Nombre comercial
<p>AYUNTAMIENTO DE TORRES DE LA ALAMEDA</p> <p>CENTRO DE EMPRESAS DE SERVICIOS, S.A.</p> <p>E.M. TORRES DE LA ALAMEDA, S.A.</p>	
<p>AYUNTAMIENTO DE TORTOSA</p> <p>E. MIXTA ESCORXADOR TORTOSA, S.A.</p> <p>E.M. DE SERV. PÚBLICS DE TORTOSA, S.L.</p> <p>GEST. SANITARIA I ASSISTENCIAL, S.A.</p>	
<p>AYUNTAMIENTO DE TOTANA</p> <p>PROM. VIVIENDAS, S.A</p>	PROINVITOSA
<p>AYUNTAMIENTO DE TRES CANTOS</p> <p>E.M. DE SERVICIOS DE TRES CANTOS, S.A.</p> <p>NUEVO TRES CANTOS, FOMENTO, VIVIENDA Y SUELO, S.A.</p>	
<p>AYUNTAMIENTO DE TRUCIOS-TURTZIOZ</p> <p>ENKARTERRI F.M., S.L.</p>	
<p>AYUNTAMIENTO DE UBRIQUE</p> <p>ADM. MARCA Y DENOMINACION ART PIEL, S.A.</p> <p>AGUAS DE UBRIQUE, S.A.</p> <p>PROMOTORA UBRIQUEÑA DE VIVIENDAS, S.A.</p>	PROUVISA
<p>AYUNTAMIENTO DE URDULIZ</p> <p>URDULIZ URBANISMO SOZIETATEA, S.A.</p>	
<p>AYUNTAMIENTO DE URKABUSTAIZ</p>	

Denominación social	Nombre comercial
URKABUSTAIZ S. URBANÍSTICA, S.A. AYUNTAMIENTO DE URNIETA	
KULTURNIETA, S.A.	
URNIETA ERAIKI, S.A.	
URNIETATEL, S.A.	
AYUNTAMIENTO DE UTRERA	
SOCIEDAD DE PROMOCIÓN Y DESARROLLO DE UTRERA, S.A. (7)	PRODUSA
AYUNTAMIENTO DE VALDEGOVÍA	
S. URB. Y DESAR. INTEGRAL, S.A.	
VALDEGOVÍA S. SERV., S.A.	
AYUNTAMIENTO DE VALDEMORO	
E. AUXILIAR DE SERVICIOS VALDEMORO	ASERVAL
GESTION SUELO Y VIVIENDA DE VALDEMORO, S.A.	
AYUNTAMIENTO DE VALENCIA	
EMPRESA PÚBLICA TRANSPORTE METROPOLITANO DE VALENCIA, S.A.	ETM
MERCADOS CENTRALES DE ABASTECIMIENTO DE VALENCIA, S.A. (8)	MERCAVALENCIA
SOCIEDAD ANONIMA MUNICIPAL DE ACTUACIONES URBANAS DE VALENCIA	AUMSA
AYUNTAMIENTO DE VALLADOLID	
AUTOBUSES URBANOS DE VALLADOLID, S.A.	AUVASA
NECROPOLIS DE VALLADOLID, S.A.	NEVASA
SOCIEDAD MUNICIPAL DE SUELO Y VIVIENDA DE VALLADOLID, S.L.	VIVA

Denominación social	Nombre comercial
TELEVISIÓN DIGITAL VALLADOLID, S.A.	
UNIDAD ALIMENTARIA DE VALLADOLID, S.A.	MERCAOLID
AYUNTAMIENTO DE VALLIRANA	
E.M. D'AIGUES DE VALLIRANA, S.A.	
S.M. PROMOCIÓ URBANÍSTICA VALLIRANA, S.A.	
AYUNTAMIENTO DE VALLS	
S. GESTIÓ PIUS HOSPITAL DE VALLS, S.A.	
VALLE INFRAES. APARCAMENTS I SERVEIS, S.A.	
AYUNTAMIENTO DE VALVERDE DE JÚCAR	
GESTIÓN DE INFRAESTRUCTURAS Y SERVICIOS VALVERDE DE JÚCAR, S.L.	GISEVAL
AYUNTAMIENTO DE VALVERDE DEL CAMINO	
GESTIÓN INFRAESTRUCTURAS VALVERDE, S.A.	GIVSA
RADIO VALVERDE INFORMACION, S.L.	
S.M. GESTIÓN PARQUE INDUSTRIAL Y TECNOLÓGICO DE VALVERDE	
AYUNTAMIENTO DE VÉLEZ-MÁLAGA	
E.M. DE SERVICIOS, VIVIENDA, INFRAESTRUCTURA Y PROMOCIÓN VÉLEZ-MÁLAGA, S.A.	EMVIPSA
PARQUE TECNOALIMENTARIO DE VÉLEZ-MÁLAGA, S.A.(7)	
AYUNTAMIENTO DE VERA	
CODEUR, S.A.	
FERIAL VERA, S.L.	
VERA COMUNICACIÓN, S.L.	

Denominación social	Nombre comercial
<p>AYUNTAMIENTO DE VIGO</p> <p>EMPRESA MIXTA DE SERVICIOS MORTUORIOS DE VIGO, S.A.</p>	EMORVISA
<p>AYUNTAMIENTO DE VILADECANS</p> <p>VILADECANS MEDITERRANIA, S.A.</p> <p>VILADECANS QUALITAT, S.L.</p>	
<p>AYUNTAMIENTO DE VILAFRANCA DEL PENEDÈS</p> <p>E.M. D'AIGUES DE VILAFRANCA, S.A.</p> <p>S. VILAFRANQUINA D'APARCAMENTS, S.L.</p> <p>S.M. D'HABITATGES DE VILAFRANCA, S.L.</p> <p>SERVEIS MUNICIPALS DE COMUNICACIÓ, S.L.</p>	
<p>AYUNTAMIENTO DE VILANOVA DE SAU</p> <p>PROMOCIÓ DE VIVIENDAS DE SAU, S.L.</p>	
<p>AYUNTAMIENTO DE VILANOVA I LA GELTRÚ</p> <p>COMPANYIA D'AIGÜES DE VILANOVA I LA GELTRÚ, S.A.M.</p> <p>INFORMACIÓ Y COMUNICACIÓ VILANOVA I LA GELTRÚ, S.A.</p> <p>PROMOCIÓ INDUSTRIAL VILANOVA, S.A.</p> <p>SERVICIOS DE APARCAMIENTO VILANOVA I LA GELTRÚ, S.A.</p>	
<p>AYUNTAMIENTO DE VILASSAR DE DALT</p> <p>SERV. I MANTENIMENTS, S.L.</p>	VISERMA
<p>AYUNTAMIENTO DE VILLABLINO</p> <p>SOCIEDAD DE GESTIÓ LACIANA, S.A.</p>	SOGELSA

Denominación social	Nombre comercial
<p>AYUNTAMIENTO DE VILLABONA</p> <p>VILLABONA LANTZEN, S.A.</p>	
<p>AYUNTAMIENTO DE VILLAMANRIQUE DE LA CONDESA</p> <p>SOCIEDAD DE DESARROLLO MANRIQUEÑA, S.L. (7)</p>	SODEMAN
<p>AYUNTAMIENTO DE VILLAMARTÍN</p> <p>DESARROLLOS Y AVANCES DE VILLAMARTÍN, S.A.</p>	
<p>AYUNTAMIENTO DE VILLANUEVA DE LA SERENA</p> <p>NUEVA AGRICULTURA VILLANOVENSE, S.A.</p>	NAVISA
<p>AYUNTAMIENTO DE VILLANUEVA DEL RIO Y MINAS</p> <p>SAN FERNANDO SOCIEDAD DE DESARROLLO LOCAL, S.L.</p>	
<p>AYUNTAMIENTO DE VILLARROBLEDO</p> <p>DESARROLLO ECONÓMICO VILLARROBLEDO, S.A.</p>	SADEVI
<p>AYUNTAMIENTO DE VILLAVICIOSA DE CÓRDOBA</p> <p>DESARROLLO VILLAVICIOSA, S.L.</p>	
<p>AYUNTAMIENTO DE VITORIA</p> <p>AGENCIA MUNICIPAL DE RENOVACIÓN URBANA Y VIVIENDA, S.A.</p>	
<p>AGUAS MUNICIPALES VITORIA, S.A.</p>	AMVISA
<p>GASTEIZKO INDUSTRIA LURRA, S.A. (7) .</p>	GILSA
<p>SOCIEDAD URBANISTICA MUNICIPAL DE VITORIA, S.A.</p>	
<p>TRANSPORTES URBANOS DE VITORIA, S.A.</p>	TUVISA
<p>AYUNTAMIENTO DE VIVEIRO</p>	

Denominación social	Nombre comercial
APARCAMIENTOS A MARIÑA, S.L.	
AYUNTAMIENTO DE ZARAGOZA	
AUDIORAMA ZARAGOZA, S.A.	
ECOCIUDAD VALDESPARTERA ZARAGOZA, S.A.(7)	
MERCADOS CENTRALES DE ABASTECIMIENTO DE ZARAGOZA, S.A. (8) .	MERCAZARAGOZA
SOCIEDAD MUNICIPAL DE REHABILITACION URBANA Y PROMOCION DE LA EDIFICACION DE ZARAGOZA, S.L.	
SOCIEDAD MUNICIPAL ZARAGOZA CULTURAL, S.A.	ZARAGOZA CULTURAL
ZARAGOZA DEPORTE MUNICIPAL, S.A.	ZARADEMU
AYUNTAMIENTO DE ZARAUTZ	
ABENDAÑO INDUSTRI SUSTAPENA, S.A (7)	
S.A. UNIPERSONAL URBANISTICA ZARAUTZ-LUR	
AYUNTAMIENTO DE ZEBERIO	
GARAPENARAKO ELKARTEA	
AYUNTAMIENTO DE ZERAIN	
ZERAINTZEN, S.A.	
AYUNTAMIENTO DE ZIERBENA	
ZIERBENA PORTUA, S.A.	
ZIERBENA S. URBANÍSTICA, S.A.	
AYUNTAMIENTO DE ZUMAIA	
ZUMAIA LANTZEN, S.A.	
AYUNTAMIENTO DEL CUERVO DE SEVILLA	

Denominación social	Nombre comercial
SOCIEDAD PARA EL DESARROLLO INDUSTRIAL Y DE LA VIVIENDA DE EL CUERVO, S.L. (7)	SODIVECU
<p style="text-align: center;">AYUNTAMIENTO DEL PALAU D'ANGLESOLA</p> <p>E.M. SERV. PALAU D'ANGLESOLA, S.A.</p>	
<p style="text-align: center;">AYUNTAMIENTO DEL PUERTO DE LA CRUZ</p> <p>PARQUE MARITIMO, S.A.</p>	PAMARSA
<p style="text-align: center;">AYUNTAMIENTO DEL PUERTO DE SANTA MARÍA</p> <p>E. M. AGUAS DEL PUERTO, S.A.</p>	APENSA
<p>EMPRESA MUNICIPAL DE SUELO Y VIVIENDA DE EL PUERTO DE SANTA MARIA, S.A.</p> <p>IMPULSA EL PUERTO, S.L.U.</p> <p>SERVICIOS ECONOMICOS DE EL PUERTO, S.L.U.</p>	SERECOP
<p style="text-align: center;">AYUNTAMIENTO DEL REAL DE LA JARA</p> <p>SOCIEDAD PARA EL DESARROLLO Y FOMENTO DEL REAL DE LA JARA, S.L.(7)</p>	
<p style="text-align: center;">CONSELL COMARCAL DE L'URGELL</p> <p>E. URGELL NET, S.A. (7)</p>	
<p style="text-align: center;">VARIAS ENTIDADES LOCALES DE GUIPUZCOA</p> <p>EGUNKARIA, S.A. (7)</p>	
<p style="text-align: center;">VARIAS ENTIDADES LOCALES DE VIZCAYA</p> <p>LEA ARTIBAICO GARAPEN AGENTZIA, S.A. (7)</p>	
<p style="text-align: center;">VARIOS AYUNTAMIENTOS DE BARCELONA</p> <p>SERVEIS AMBIENTALES DEL VALLÈS ORIENTAL, S.A. (7)</p>	
<p style="text-align: center;">VARIOS AYUNTAMIENTOS DE CÓRDOBA</p>	

Denominación social	Nombre comercial
SIERRA MORENA CORDOBESA, S.A. (7) VARIOS AYUNTAMIENTOS DE GRANADA LIDER COMUNIDAD DE GUADIX, S.L. VARIOS AYUNTAMIENTOS DE SEVILLA SOCIEDAD PARA EL DESARROLLO DE LA VEGA, S.A. (7) TIERRAS DE DOÑANA, S.L. (7)	SODEVEGA

(7) Entidad participada por el Sector Público Municipal y el Sector Público Autonómico y/o Provincial

(8) Entidad participada por el Sector Público Municipal y el Sector Público Estatal

(9) Entidad participada por el Sector Público Municipal, el Sector Público Autonómico y/o Provincial y el Sector Público Estatal

(11) Entidad participada por el Sector Público Municipal e indirectamente por otro ámbito del Sector Público



**2.2. EVOLUCIÓN DEL
INVENTARIO**

2.2.1. Evolución del inventario del Sector Público Empresarial

Entidad	Inventario 31-12-2004	Altas 2005	Bajas 2005	Inventario 31-12-2005
Ayuntamientos.....	921	78	20	979
Entidades provinciales	157	16	6	167
Comunidades Autónomas	617	116	14	719
Estado.....	266	22	12	276
Total.....	1.961	232	52	2141

2.2.1. Evolución del inventario del Sector Público Empresarial

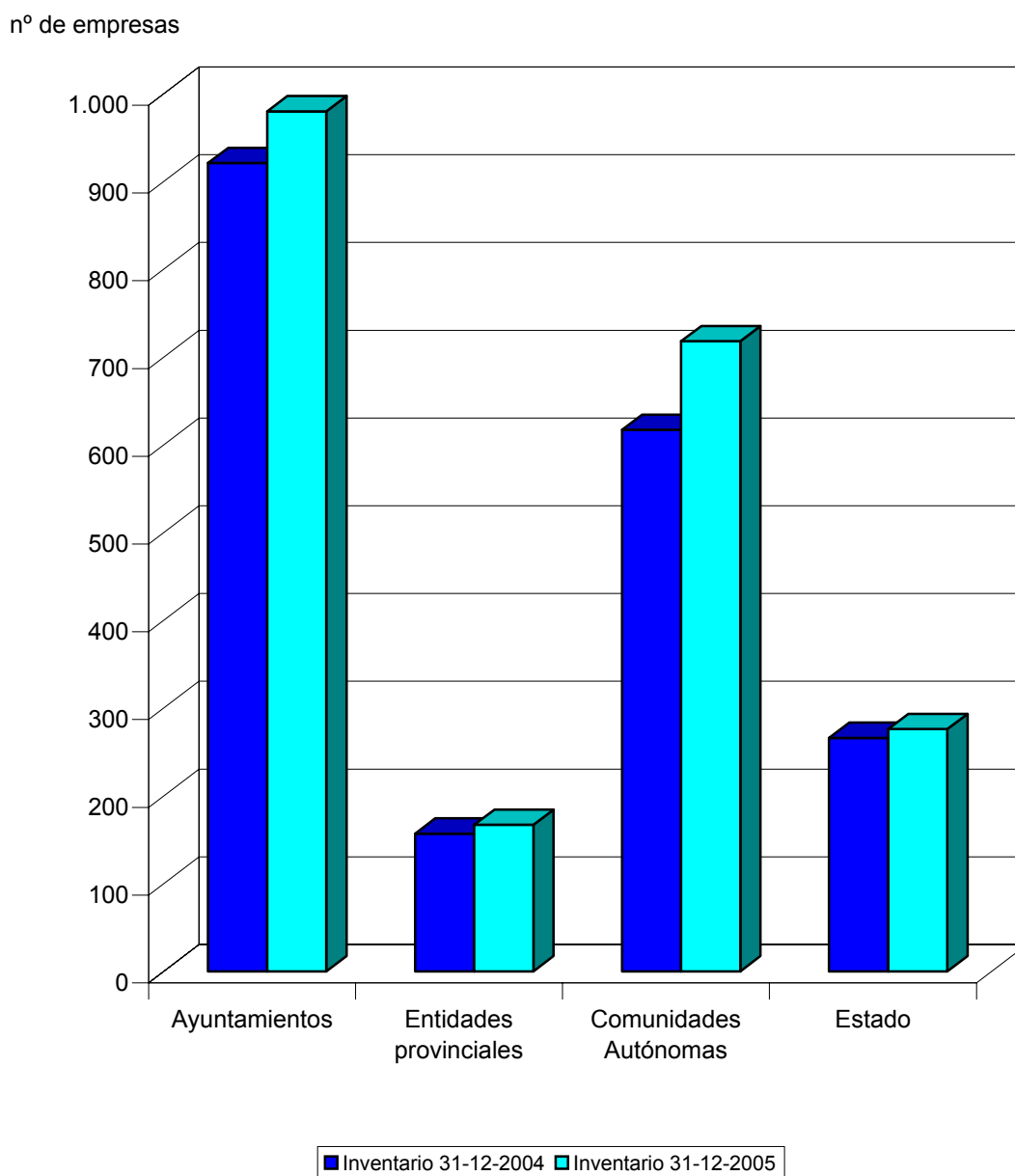

2.2.1. Variaciones en el inventario del Sector Público Empresarial Estatal

Altas

Constitución en el año

EXPOAGUA ZARAGOZA 2008, SOCIEDAD ANÓNIMA

NEOTEC CAPITAL RIESGO SOCIEDAD DE FONDOS S.A. SCR

SOCIEDAD ESTATAL DE INFRAESTRUCTURAS DEL TRANSPORTE TERRESTRE, S.A.

SOCIEDAD ESTATAL PARA LA PROMOCIÓN Y ATRACCIÓN DE INVERSIONES EXTERIORES, S.A.

SOCIEDAD PÚBLICA DE ALQUILER, S.A.

Se acredita documentalmente que se cumplen los requisitos para su incorporación al inventario del S.P.E.

FONDO DE APOYO A LA ACUICULTURA DE GALICIA

Creación por disposición legal o reglamentaria

ADMINISTRADOR DE INFRAESTRUCTURAS FERROVIARIAS

AUTORIDAD PORTUARIA DE ALMERÍA

AUTORIDAD PORTUARIA DE MOTRIL

FONDO DE AYUDA AL DESARROLLO

FONDO FINANCIERO DEL ESTADO PARA LA MODERNIZACIÓN DE LAS INFRAESTRUCTURAS TURÍSTICAS

FONDO PARA LA CONCESIÓN DE MICROCRÉDITOS PARA PROYECTOS DE DESARROLLO SOCIAL BÁSICO EN EL EXTERIOR

RENFE-OPERADORA

Se cumplen los requisitos para su incorporación al inventario del S.P.E. según la Ley 47/2003

CONSORCIO VALENCIA 2007

Participación nominal mayoritaria de otra sociedad estatal

CÁLCULO Y TRATAMIENTO DE LA INFORMACIÓN, CTI, S.A.

INFORMA, D Y B, S.A.

PORTEL EIXO ATLÁNTICO, S.R.L

QUALITY FISH INDUSTRIAS PESQUERAS, S.A.

S.A. DE ELECTRÓNICA SUBMARINA

SERVEI MANCOMUNAT DE PREVENCIÓ DEL PORT DE TARRAGONA, S.A.

SERVIPORT ANDALUCÍA, S.A.

WORLD TRADE CENTER MÁLAGA, S.A.

Bajas

Liquidación, disolución o extinción

ALTOS HORNOS DE VIZCAYA, S.A.

BABCOCK VALVULAS Y PIPING, S.A

EMPRESA NACIONAL SIDERURGICA, S.A.

IDAE-TRADEMA BETANZOS, A.I.E.

INDUSTRIAS MECANICAS DEL NOROESTE, S.A.

OPERADORES LOGÍSTICOS ESPAÑA, S.A.

Privatización

CLÍNICA CASTELLÓ, S.A.

INISAS, CIA. DE SEGUROS Y REASEGUROS, S.A.

Se dejan de cumplir los requisitos para pertenecer al inventario del S.P.E. según Ley 47/2003

SOCIEDAD PARA EL DESARROLLO INDUSTRIAL DE CASTILLA-LA MANCHA, S.A.

Extinción por disposición legal o reglamentaria

AUTORIDAD PORTUARIA DE ALMERIA-MOTRIL

GESTOR DE INFRAESTRUCTURAS FERROVIARIAS

RED NACIONAL DE FERROCARRILES ESPAÑÓLES

2.2.2. Evolución del inventario del Sector Público Empresarial Estatal

Ministerio	Inventario 2004	Altas						Bajas					Inventario 2005
		1	2	3	4	5	Total	1	2	3	4	Total	
Economía y hacienda.....	156	2	-	2	-	4	8	5	2	1	-	8	156
Fomento.....	90	-	-	4	1	4	9	-	-	-	3	3	96
Industria, comercio y turismo..	9	2	-	1	-	-	3	1	-	-	-	1	11
Vivienda.....	7	1	-	-	-	-	1	-	-	-	-	-	8
Defensa.....	2	-	-	-	-	-	-	-	-	-	-	-	2
Medio ambiente.....	1	-	-	-	-	-	-	-	-	-	-	-	1
Ministerio de agricultura, pesca y alimentación.....	0	-	1	-	-	-	1	-	-	-	-	-	1
Educación y ciencia.....	1	-	-	-	-	-	-	-	-	-	-	-	1
Total.....	266	5	1	7	1	8	22	6	2	1	3	12	276

Altas

1. Constitución en el año
2. Momento en que se acredita documentalmente el cumplimiento de los requisitos para su incorporación al inventario del S.P. Estatal
3. Creación por disposición legal o reglamentaria
4. Traspaso del S.P. Territorial
5. Participación nominal mayoritaria de otra sociedad estatal siendo la participación efectiva estatal minoritaria

Bajas

1. Liquidación y/o disolución
2. Privatización
3. Traspaso al S.P. Estatal
4. Extinción por disposición legal o reglamentaria

2.2.2. Evolución del inventario del SPE Estatal

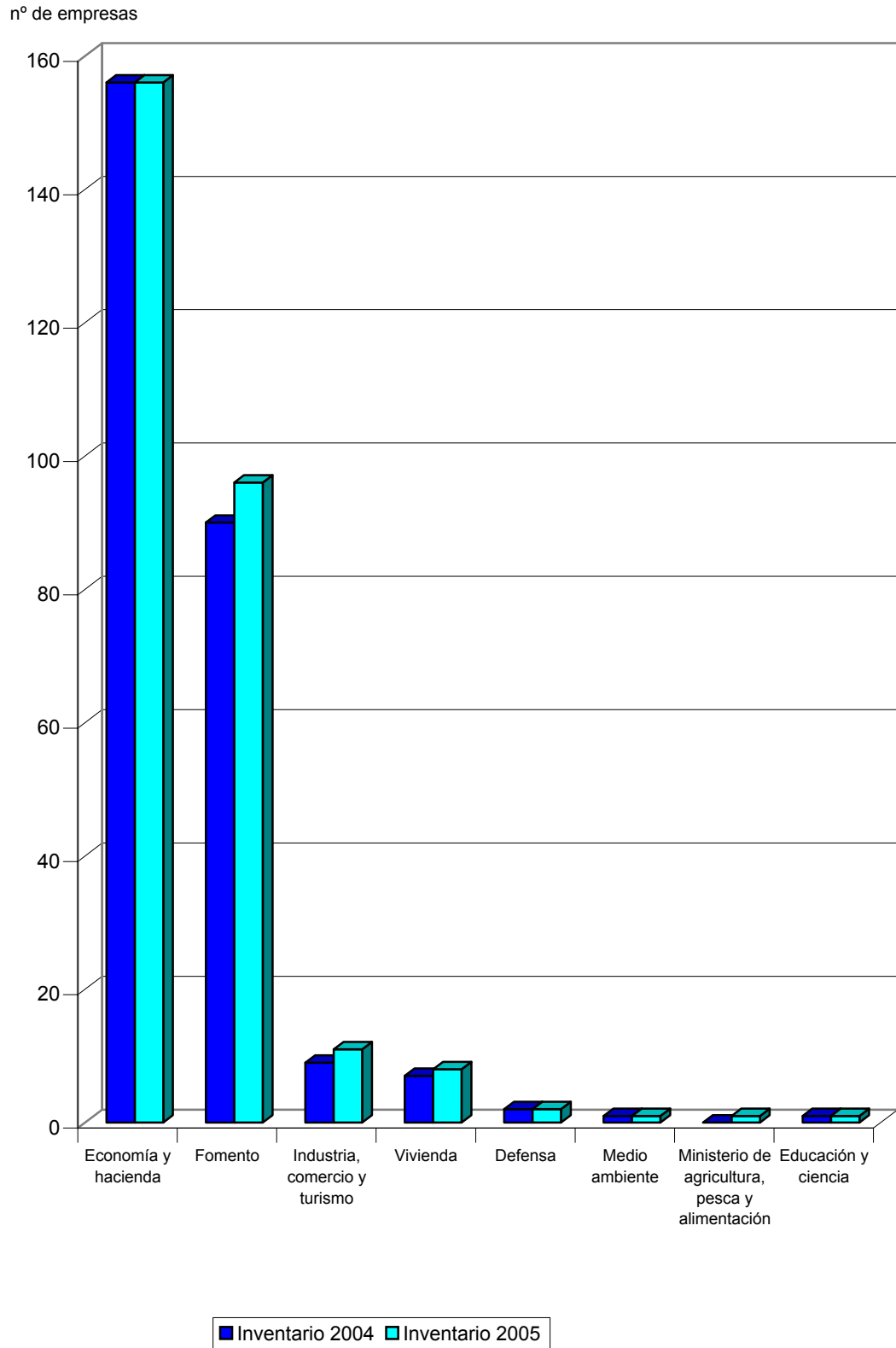

2.2.2. Variaciones en el inventario del Sector Público Empresarial Autonómico

Altas

JUNTA DE ANDALUCÍA

CONSEJO AUDIOVISUAL DE ANDALUCÍA

EMPRESA PARA LA INCORPORACIÓN SOCIAL FUNDAGRO, S.L.

ENTE PÚBLICO ANDALUZ DE INFRAESTRUCTURAS Y SERVICIOS EDUCATIVOS

INVERSIONES Y GESTIÓN DE CAPITAL DE RIESGO DE ANDALUCÍA, S.A.U.

MÁLAGA PORT, AIE (11)

SOCIEDAD PROMOTORA DEL PLAN ESPECIAL DEL PUERTO DE MÁLAGA (3)

DIPUTACIÓN GENERAL DE ARAGÓN

AGENCIA DE CALIDAD Y PROSPECTIVA UNIVERSITARIA DE ARAGÓN

CENTRO INV. Y TECNOLOGÍA AGROALIMENTARIA ARAGÓN

CORPORACIÓN ARAGONESA DE RADIO Y TELEVISIÓN

EMPRESA PÚBLICA ARAGONESA DEL BANCO DE SANGRE Y TEJIDOS

FERIA DE ZARAGOZA (1)

GESTIÓN DE RESIDUOS HUESCA, S.A.(1)

NIEVE DE TERUEL, S.A. (1)

PANTICOSA TURÍSTICA, S.A. (11)

PARQUE TECNOLÓGICO DEL MOTOR DE ARAGON, S.A. (11)

PLAZA CARGO SERVICES, S.A. (11)

RADIO AUTONÓMICA DE ARAGÓN, S.A.

TELEVISIÓN AUTONÓMICA DE ARAGÓN, S.A.

PRINCIPADO DE ASTURIAS

COMPAÑÍA PARA LA GESTIÓN DE LOS RESIDUOS SÓLIDOS EN ASTURIAS, S.A. (11)

CONSEJO ECONÓMICO Y SOCIAL DEL PRINCIPADO DE ASTURIAS

DESARROLLO INTEGRAL DE TARAMUNDI, S.A. (1)

ENTE PÚBLICO DE COMUNICACIÓN DEL PRINCIPADO DE ASTURIAS

ENTE PÚBLICO SERVICIOS TRIBUTARIOS

PROTEINAS Y GRASAS DEL PRINCIPADO, S.A. (11)

RADIO DEL PRINCIPADO DE ASTURIAS, S.A.

SERVICIO DE SALUD PRINCIPADO DE ASTURIAS

SERVICIO REGIONAL DE INVESTIGACIÓN Y DESARROLLO AGROALIMENTARIO

SOCIEDAD DE PROMOCIÓN EXTERIOR PRINCIPADO DE ASTURIAS, S.A.

TELEVISIÓN DEL PRINCIPADO DE ASTURIAS, S.A.

ZONA DE ACTIVIDADES LOGÍSTICAS E INDUSTRIALES DE ASTURIAS, S.A (3)□

COMUNIDAD AUTÓNOMA DE BALEARES

CARN ILLA, S.A. (1)

CONSEJO ECONÓMICO Y SOCIAL ILLES BALEARS

FONS DE GARANTIA AGRARIA I PESQUERA DE LES ILLES BALEARS

GESTIO D'EMERGENCIAS DE LES ILLES BALEARS, S.A.

PUERTOS DE LAS ILLES BALEARS

SERVICIO DE SALUD DE LAS ISLAS BALEARES

COMUNIDAD DE CANARIAS

MEGATURBINAS DE ARINAGA, S.A. (3)

PROMOTUR TURISMO CANARIAS, S.A.

TECNOLOGÍA CANARIA DEL AGUA, S.A.

DIPUTACIÓN REGIONAL DE CANTABRIA

CONSEJO ASESOR DE RADIOTELEVISIÓN ESPAÑOLA EN CANTABRIA

ECOPARQUE BESAYA, S.L.

GESTIÓN INFRAESTRUCTURAS EDUCATIVAS EN CANTABRIA, S.L.

SISTEMAS MEDIOAMBIENTALES DE CANTABRIA, S.A.

SOCIEDAD DE ACTIVOS INMOBILIARIOS CAMPUS COMILLAS, S.L.

SOCIEDAD GESTORA DE ACTIVOS INMOBILIARIOS DE CANTABRIA, S.L.

JUNTA DE COMUNIDADES DE CASTILLA-LA MANCHA

CONSEJOS DE LA JUVENTUD

EMPRESA AUXILIAR DE SERVICIOS, INFRAESTRUCTURAS Y ASISTENCIA, S.A.

INSTITUTO DE PROMOCIÓN EXTERIOR DE CASTILLA- LA MANCHA

SERVICIOS, INSPECCIÓN Y CERTIFICACIÓN AGROALIMENTARIA DE CASTILLA-LA MANCHA, S.A.

SOCIEDAD DE CARRETERAS DE CASTILLA LA MANCHA

SOCIEDAD PARA EL DESARROLLO INDUSTRIAL DE CASTILLA-LA MANCHA (3)

JUNTA DE CASTILLA Y LEÓN

CONSEJO JUVENTUD CASTILLA Y LEÓN

CURSOS INTERNACIONALES DE LA UNIVERSIDAD DE SALAMANCA

INSTITUTO TECNOLÓGICO AGRARIO DE CASTILLA Y LEÓN

UNIVERSITATIS SALAMANTINAE MERCATUS S.R.L.

GENERALITAT DE CATALUÑA

CHC CONSULTORIA I GESTIÓ, S.A. (11)

CHC TECNALIA SALUT, S.L. (11)

CHC VITAE, S.A. (11)

CONSEJO DE TRABAJO, ECONÓMICO Y SOCIAL DE CATALUÑA

CONSORCIO HOSPITALARI DE CATALUNYA, S.A. (11)

LABORATORI DE REFERÈNCIA DE CATALUNYA, S.A. (1)

LABORATORI DE REFERENCIA INTERNACIONAL, S.A.(1)

MED-ARC CATALONIA, S.A.

PROYECTOS SANITARIS I SOCIALS, S.A. (11)

SERVEIS CULTURALS DEL LICEU, S.L. (11)

JUNTA DE EXTREMADURA

AGENCIA EXTREMEÑA DE LA VIVIENDA, EL URBANISMO Y EL TERRITORIO

CORPORACIÓN EXTREMEÑA DE MEDIOS AUDIOVISUALES

GESTIÓN DE BIENES DE EXTREMADURA, S.A.U.

SOCIEDAD DE GESTIÓN DE LA IMAGEN DE EXTREMADURA, S.A.U.

SOCIEDAD DE GESTIÓN PÚBLICA DE EXTREMADURA

SOCIEDAD PÚBLICA DE RADIODIFUSIÓN EXTREMEÑA, S.A.U.

SOCIEDAD PÚBLICA DE TELEVISIÓN EXTREMEÑA, S.A.U.

XUNTA DE GALICIA

AGENCIA PARA LA GESTIÓN INTEGRADA , CALIDAD Y EVALUACIÓN DE LA FORMACIÓN PROFESIONAL

INSTITUTO TECNOLÓGICO PARA EL CONTROL DEL MEDIO MARINO DE GALICIA

SOTAVENTO GALICIA, S.A. (2)

COMUNIDAD DE MADRID

AAA SERVICIOS AGACASE, S.A.

AAA SERVICIOS DE VENEZUELA LASSA, S.A.

AAA SERVICIOS, S.A.

AAA VENEZUELA, S.A.

ALCALÁ NATURA 21, S.A.

CANAL ENERGÍA COMERCIALIZACIÓN, S.L.

CANAL ENERGÍA DISTRIBUCIÓN, S.L.

CANAL ENERGÍA GENERACIÓN, S.L.

CANAL ENERGÍA, S.L.

CANAL GAS DISTRIBUCIÓN, S.L.

MULTIPARK MADRID, S.A.

WATCO DOMINICANA, S.A.

REGIÓN DE MURCIA

CARAVACA JUBILAR, S.A. (11)

CARTAGENA PUERTO DE CULTURAS, S.A.

CENTRO TURISTICO TALASOTERAPIA SAN PEDRO DEL PINATAR, S.A. (11)

ENTE PÚBLICO DEL AGUA DE LA REGIÓN DE MURCIA

GESTORA DE INFRAESTRUCTURAS SANITARIAS C.A.R.M., S.A.

LORCATUR, LORCA TALLER DEL TIEMPO, S.A. (11)

ONDA REGIONAL DE MURCIA, S.A.

RADIOTELEVISIÓN DE LA REGIÓN DE MURCIA

TELEVISIÓN AUTONÓMICA DE MURCIA, S.A.

COMUNIDAD FORAL DE NAVARRA

PRODUCCIÓN INFORMÁTICA DE NAVARRA, S.L.

RIEGOS DEL CANAL DE NAVARRA, S.A.

SALINAS DE NAVARRA, S.L.U.

SOCIEDAD DE PROMOCIÓN DE INVERSIONES E INFRAESTRUCTURAS DE NAVARRA,S.A.

START UP CAPITAL NAVARRA, S.A.

TECAL 40, S.L.

GENERALITAT VALENCIANA

AEROPUERTO DE CASTELLÓN, S.L.

AGENCIA VALENCIANA DE SEGURIDAD ALIMENTARIA

CAMVIPRO 2005, S.L.

CENTRO DE OCIO MUNDO ILUSIÓN, S.L.U

CENTRO SUPERIOR INVESTIGACIÓN EN SALUD PÚBLICA

INSTITUTO VALENCIANO DE CONSERVACION Y RESTAURACION DE BIENES CULTURALES

NUEVAS VIVIENDAS VALENCIANAS, S.A.

SOCIEDAD GESTORA PARA LA IMAGEN ESTRATÉGICA Y PROMOCIONAL DE LA COMUNIDAD VALENCIANA, S.A.U.

COMUNIDAD AUTÓNOMA DE EUSKADI

AGENCIA VASCA DE PROTECCIÓN DE DATOS

BERROETA ALDAMAR, S.L. (1)

SOCIEDAD PARA LA PROMOCIÓN DEL AEROPUERTO DE BILBAO,S.A (1)

CIUDAD AUTÓNOMA DE CEUTA

APARCAMIENTOS MUNICIPALES Y GESTIÓN VIAL, S.A.

OBIMACE, S.L.U.

OBRAS INFRAESTRUCTURAS Y MEDIO AMBIENTE, S.A.

Bajas

JUNTA DE ANDALUCÍA

ALFOMBRAS LA ALPUJARREÑA, S.A. (EN LIQUIDACIÓN)

AREA DE SERVICIO DE DESPEÑAPERROS, S.A. (1)

CENTRO EUROPEO DE EMPRESAS E INNOVACIÓN, S.A.(1)

GETECOM CHILE, S.A.

INGENIERÍA Y CALIDAD DEL SUR, A.I.E.

INICIATIVAS ECONOMICAS DE ALMERIA, S.C.R., S.A. (1)

DIPUTACIÓN GENERAL DE ARAGÓN

PARQUE TEMÁTICO DE LOS PIRINEOS, S.A.

GENERALITAT DE CATALUÑA

FORUM UNIVERSAL CULTURAL BARCELONA 2004, S.A. (11)

COMUNIDAD DE MADRID

INSPECCION TECNICA DE VEHICULOS, S.A.

SERVICIO MADRILEÑO DE SALUD

REGIÓN DE MURCIA

MURCIA 2001 S.A. (1)

ONDA REGIONAL DE MURCIA

COMUNIDAD FORAL DE NAVARRA

SOCIEDAD DE DESARROLLO EXTERIOR DE NAVARRA, S.L., EN LIQUIDACIÓN

GENERALITAT VALENCIANA

POLVALEN SP.ZO.O.

(1) Entidad participada por el Sector Público Autonómico y el Sector Público Provincial y/o Municipal

(2) Entidad participada por el Sector Público Autonómico y el Sector Público Estatal

(3) Entidad participada por el Sector Público Autonómico, el Sector Público Provincial y/o Municipal y el Sector Público Estatal

2.2.3. Evolución del inventario del Sector Público Empresarial Autonómico

Comunidad Autónoma	Inventario 31/12/2004	Altas 2005	Bajas 2005	Inventario 31/12/2005
Junta de Andalucía.....	66	6	6	66
Diputación General de Aragón.....	33	12	1	44
Principado de Asturias.....	30	12	-	42
Comunidad Autónoma de Baleares.....	23	6	-	29
Comunidad de Canarias.....	31	3	-	34
Diputación Regional de Cantabria.....	23	6	-	29
Junta de Comunidades de Castilla-La Mancha.....	8	6	-	14
Junta de Castilla y León.....	13	4	-	17
Generalitat de Cataluña.....	95	10	1	104
Junta de Extremadura.....	16	7	-	23
Xunta de Galicia.....	34	3	-	37
Comunidad de Madrid.....	41	12	2	51
Región de Murcia.....	14	9	2	21
Comunidad Foral de Navarra.....	31	6	1	36
Comunidad de La Rioja.....	10	-	-	10
Generalitat Valenciana.....	49	8	1	56
Comunidad Autónoma de Euskadi.....	86	3	-	89
Ciudad Autónoma de Ceuta.....	9	3	-	12
Ciudad Autónoma de Melilla.....	5	-	-	5
Total	617	116	14	719

2.2.3. Evolución del inventario del SPE Autonómico

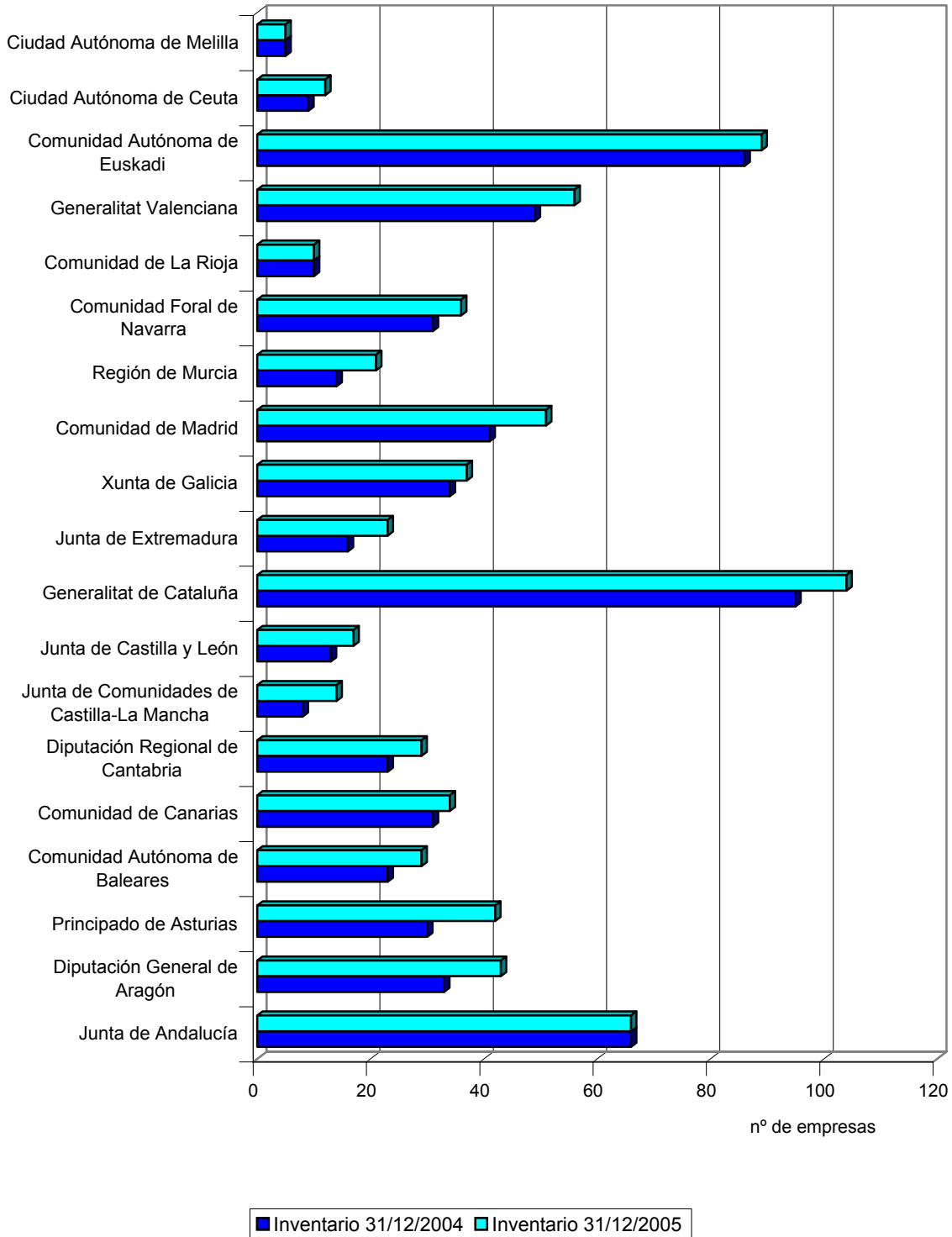

2.2.3. Variaciones en el inventario del Sector Público Empresarial Provincial

Altas

CABILDO INSULAR DE LA PALMA

S. PROMOCION Y DESARROLLO ECONOMICO DE LA ISLA DE LA PALMA, S.A.

CABILDO INSULAR DE LANZAROTE

INSULAR AGUAS DE LANZAROTE, S.A. (11)

COMARCA DE BAIX LLOBREGAT

SOCIEDAD DE GESTIÓN COMARCAL, S.A.

COMARCA DEL SOLSONÈS

FOMENT DEL SOLSONÈS, S.A.

CONSEJO INSULAR DE MALLORCA

RADIO I TELEVISIÓ DE MALLORCA, S.A.

DIPUTACIÓN FORAL DE ALAVA

HAZIBIDE, S.A. (4)

DIPUTACIÓN FORAL DE GUIPUZCOA

EUSKOMODAL, S.A. (6)

DIPUTACIÓN FORAL DE VIZCAYA

SEED CAPITAL DE BIZKAIA, FONDO DE CAPITAL RIESGO (6)

SOCIEDAD BILBAO URBAN CIRCUIT, S.L. (4)

DIPUTACIÓN PROVINCIAL DE BARCELONA

AGENCIA DE COMUNICACIÓ LOCAL, S.A.

XARXA AUDIOVISUAL LOCAL

DIPUTACIÓN PROVINCIAL DE CORDOBA

CORPORACIÓN INDUSTRIAL CÓRDOBA SURESTE, S.A. (4)

DIPUTACIÓN PROVINCIAL DE SEGOVIA

SEGOVIA 21 S.A.

DIPUTACIÓN PROVINCIAL DE SEVILLA

SOCIEDAD DE DESARROLLO CORREDOR DE LA PLATA, S.A. (4)

DIPUTACIÓN PROVINCIAL DE TERUEL

BARONÍA DE ESCRICHE, S.L. (4)

PROMOCIÓN EÓLICA TUROLENSE, S.L. (4)

Bajas

DIPUTACIÓN FORAL DE ALAVA

GAS NATURAL DE ÁLAVA (4)

DIPUTACIÓN FORAL DE VIZCAYA

FERIA INTERNACIONAL DE MUESTRAS DE BILBAO (4)

DIPUTACIÓN PROVINCIAL DE ALBACETE

SDAD. RECUPERACION ARTESANIA RIOPAR, S.A.(4)

DIPUTACIÓN PROVINCIAL DE BARCELONA

PROMOCIO LOCAL D'HABITATGE, S.A.

SOCIEDAD MUNICIPAL D'HABITATGES D'AVINYO, S.L. (4)

DIPUTACIÓN PROVINCIAL DE CASTELLÓN

TURCASTELLÓN, S.A.

(4) Entidad participada por el Sector Público Provincial y el Sector Público Autonómico y/o Municipal

(5) Entidad participada por el Sector Público Provincial y el Sector Público Estatal

(6) Entidad participada por el Sector Público Provincial, el Sector Público Autonómico y/o Municipal y el Sector Público Estatal

(11) Entidad participada por el Sector Público Provincial e indirectamente por otro ámbito del Sector Público

2.2.4. Evolución del inventario del Sector Público Empresarial Provincial

Entidad provincial	Inventario 31-12-2004	Altas 2005	Bajas 2005	Inventario 31-12-2005
CABILDO INSULAR DE EL HIERRO.....	2	-	-	2
CABILDO INSULAR DE GRAN CANARIA.....	6	-	-	6
CABILDO INSULAR DE LA PALMA.....	1	1	-	2
CABILDO INSULAR DE LANZAROTE.....	1	1	-	2
CABILDO INSULAR DE TENERIFE.....	19	-	-	19
COMARCAS (CATALUÑA).....	8	2	-	10
CONSEJO INSULAR DE IBIZA-FORMENTERA.....	1	-	-	1
CONSEJO INSULAR DE MALLORCA.....	0	1	-	1
CONSEJO INSULAR DE MENORCA.....	1	-	-	1
DIPUTACIÓN FORAL DE ALAVA.....	12	1	1	12
DIPUTACIÓN FORAL DE GUIPUZCOA.....	8	1	-	9
DIPUTACIÓN FORAL DE VIZCAYA.....	20	2	1	21
DIPUTACIÓN PROVINCIAL DE ALBACETE.....	2	-	1	1
DIPUTACIÓN PROVINCIAL DE ALICANTE.....	1	-	-	1
DIPUTACIÓN PROVINCIAL DE ALMERÍA.....	3	-	-	3
DIPUTACIÓN PROVINCIAL DE AVILA.....	1	-	-	1
DIPUTACIÓN PROVINCIAL DE BADAJOZ.....	1	-	-	1
DIPUTACIÓN PROVINCIAL DE BARCELONA.....	4	2	2	4
DIPUTACIÓN PROVINCIAL DE CACERES.....	1	-	-	1
DIPUTACIÓN PROVINCIAL DE CÁDIZ.....	5	-	-	5
DIPUTACIÓN PROVINCIAL DE CASTELLÓN.....	1	-	1	0
DIPUTACIÓN PROVINCIAL DE CIUDAD REAL.....	1	-	-	1
DIPUTACIÓN PROVINCIAL DE CORDOBA.....	8	1	-	9
DIPUTACIÓN PROVINCIAL DE GERONA.....	2	-	-	2
DIPUTACIÓN PROVINCIAL DE GRANADA.....	3	-	-	3
DIPUTACIÓN PROVINCIAL DE HUESCA.....	1	-	-	1
DIPUTACIÓN PROVINCIAL DE JAEN.....	2	-	-	2
DIPUTACIÓN PROVINCIAL DE LEÓN.....	1	-	-	1
DIPUTACIÓN PROVINCIAL DE LERIDA.....	2	-	-	2
DIPUTACIÓN PROVINCIAL DE LUGO.....	1	-	-	1
DIPUTACIÓN PROVINCIAL DE MALAGA.....	2	-	-	2
DIPUTACIÓN PROVINCIAL DE SALAMANCA.....	1	-	-	1
DIPUTACIÓN PROVINCIAL DE SEGOVIA.....	1	1	-	2
DIPUTACIÓN PROVINCIAL DE SEVILLA.....	6	1	-	7
DIPUTACIÓN PROVINCIAL DE TERUEL.....	2	2	-	4
DIPUTACIÓN PROVINCIAL DE VALENCIA.....	5	-	-	5
DIPUTACIÓN PROVINCIAL DE VALLADOLID.....	1	-	-	1
DIPUTACIÓN PROVINCIAL DE ZARAGOZA.....	2	-	-	2
ENTIDADES METROPOLITANAS.....	6	-	-	6
MANCOMUNIDADES.....	12	-	-	12
TOTAL.....	157	16	6	167

2.2.4. Evolución del inventario del SPE Provincial

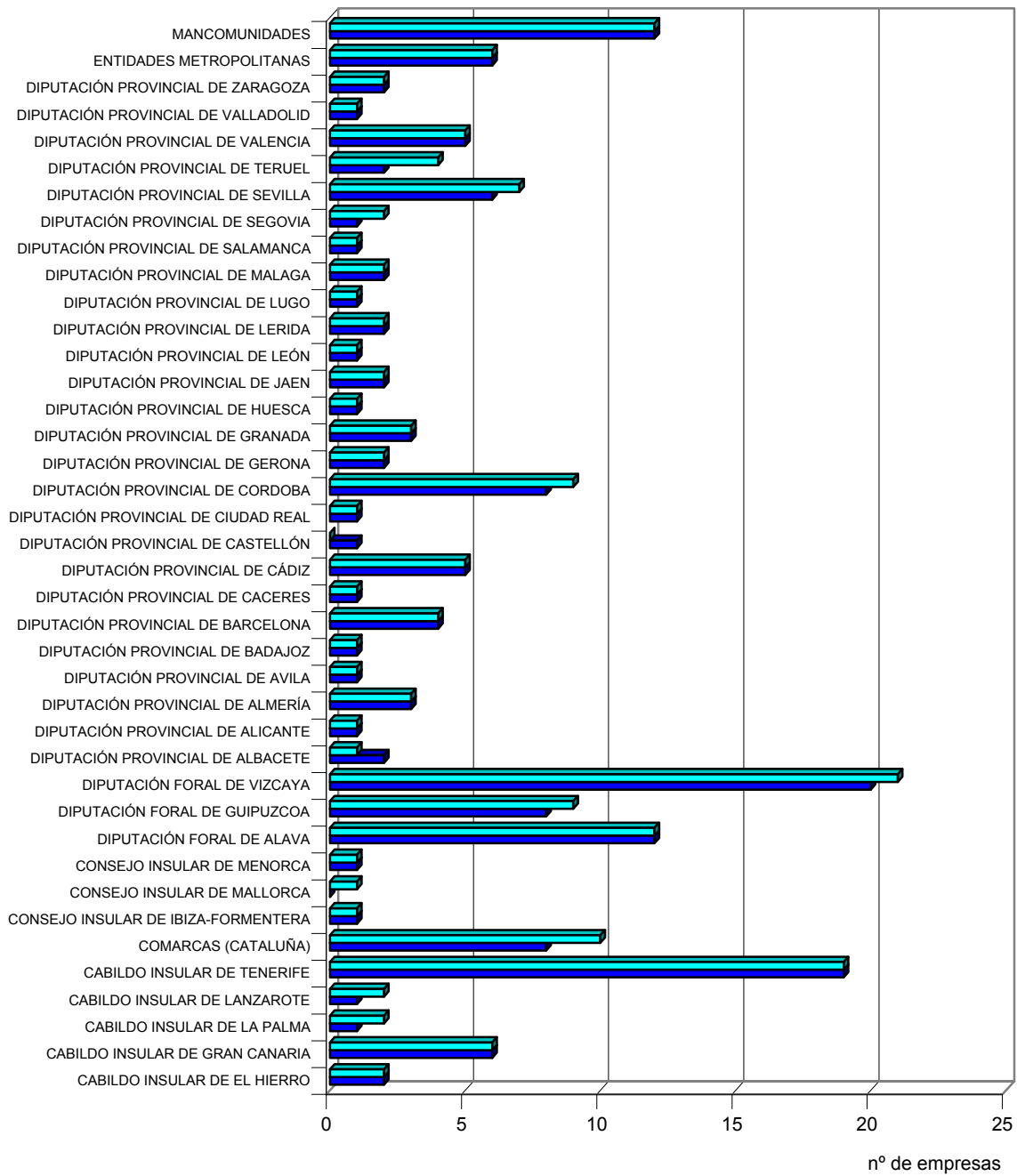

■ Inventario 31/12/2004 ■ Inventario 31/12/2005

2.2.4. Variaciones en el inventario del Sector Público Empresarial Municipal

Altas

AYUNTAMIENTO DE ALCALÁ DE HENARES

EMPRESA MUNICIPAL DE PROMOCION ALCALA IV CENTENARIO, S. A.

AYUNTAMIENTO DE ALGECIRAS

ACTIVIDADES DE LIMPIEZA Y GESTIÓN, S.A.

AYUNTAMIENTO DE ANDRATX

S. M. ANDRATX SIGLO XXI, S.A.

AYUNTAMIENTO DE ARRAIA-MAEZTU

ARRAIA-MAEZTU, SOCIEDAD URBANISTICA Y DE DESARROLLO RURAL

AYUNTAMIENTO DE BARAKALDO

TALLER USOA LANTEGIA, S.A.

AYUNTAMIENTO DE BARCELONA

AGENCIA PROMOCIO DEL CARMEL I ENTORNS, S.A.

BARCELONA MEETING POINT, S.A. (11)

CARRERAS Y FONTANALS, S.A. (11)

GLORIAS DIAGONAL, S.A. (11)

INSTITUT BARCELONA ESPORTS

MEETING Y SALONES, S.A. (11)

PARC D'ATRACCIONS TIBIDABO, S.A.

AYUNTAMIENTO DE BENAVENTE

PARQUE LOGÍSTICO DE BENAVENTE

AYUNTAMIENTO DE BILBAO

LA ALHÓNDIGA CENTRO DE OCIO Y CULTURA, S.A.

AYUNTAMIENTO DE CÁDIZ

INFORMACIÓN Y COMUNICACIÓN MUNICIPAL DE CÁDIZ, S.A.

AYUNTAMIENTO DE CAÑADA ROSAL

CAÑADA INTEGRAL, S.L.U.

AYUNTAMIENTO DE CIUDAD REAL

E.M. SUELO URBANISMO Y VIVIENDA DE CIUDAD REAL, S.L.

AYUNTAMIENTO DE EJEJA DE LOS CABALLEROS

SOFEJEA, S.A.

AYUNTAMIENTO DE EL PRAT DE LLOBREGAT

SOCIEDAD MUNICIPAL PRAT ESPAIS, S.L.U.

AYUNTAMIENTO DE ELCHE

AIGUES I SANEJAMENT D'ELX, S.A.

MANTENIMENT D'ESPAYS VERDS D'ELX, S.A.

AYUNTAMIENTO DE ESCUCHA

S. M. PROMOCIÓN ECONÓMICA DE ESCUCHA, S.L.

AYUNTAMIENTO DE FALSET

PRIORAT SOCIAL, S.L.

AYUNTAMIENTO DE FUENTES DE ANDALUCÍA

SODEFAND, S.L.

AYUNTAMIENTO DE GETAFE

EL APEADERO URBANO S.L.U.

AYUNTAMIENTO DE IGUALADA

SOCIEDAD IGUALADINA MUNICIPAL D'APARCAMENTS

AYUNTAMIENTO DE INGENIO

SOCIEDAD MUNICIPAL GESTIÓN, S.L. (INGENIO)

AYUNTAMIENTO DE JAEN

GESTORA DEL NUEVO POLÍGONO INDUSTRIAL, S.A.

AYUNTAMIENTO DE LA CARLOTA

PROMOCIÓN MUNICIPAL DE VIVIENDAS DE LA CARLOTA, S.A.

AYUNTAMIENTO DE LA POBLA DE SEGUR

E.M. D'INICIATIVES I SERVEIS LA POBLA DE SEGUR, S.L.U.

AYUNTAMIENTO DE LA SEU D'URGELL

PARC DEL SEGRE, S.A.

AYUNTAMIENTO DE MADRID

MADRID INFRAESTRUCTURAS DEPORTIVAS 2012, S.A.

AYUNTAMIENTO DE MÁLAGA

FESTIVAL DE CINE DE MÁLAGA E INICIATIVAS AUDIOVISUALES, S.A.

MAS CERCA, S.A.M.

PALACIO DE DEPORTES MÁLAGA, S.A.

AYUNTAMIENTO DE MARRATXÍ

MARRATXI 21, S.A.

AYUNTAMIENTO DE MONTCADA I REIXAC

MONTCADA ÒPTIMA, S.A.

AYUNTAMIENTO DE MONTURQUE

MONTURQUE, SUELO Y VIVIENDA, S.L.

AYUNTAMIENTO DE MURCIA

ORNAIMPORT, S.L.(11)

AYUNTAMIENTO DE OLOT

GESTIÓN URBANÍSTICA OLOTINA, S.A.

AYUNTAMIENTO DE OÑATE

OÑATI UNIBERSITATE ETA TEKNOLOGI-HIRI, S.A.

AYUNTAMIENTO DE ORDIZIA

MAJORI KIROLDEGIA, S.L.

AYUNTAMIENTO DE ORDUÑA

URDUÑAKO ARKUPEA, S.L.

AYUNTAMIENTO DE PALMA DEL RIO

S.M. COMUNICACIÓN PALMA DEL RÍO, S.L.

AYUNTAMIENTO DE PATERNA

SOCIEDAD URBANÍSTICA MUNICIPAL PATERNA

AYUNTAMIENTO DE PONTS

E.M. DISTRIBUCIÓ D'ENERGIA ELÉCTRICA DE PONTS, S.L.

E.M. GEST. URBANÍSTICA DE PONTS, S.L.

AYUNTAMIENTO DE SABADELL

COMUNICACIONES AUDIOVISUALES, S.L.

AYUNTAMIENTO DE SAN BARTOLOME DE TIRAJANA

VIVIENDAS SAN BARTOLOMÉ DE TIRAJANA, S.L.

AYUNTAMIENTO DE SAN BOI DE LLOBREGAT

COMPANYIA LOCAL D'ACTUACIONS URBANISTIQUES SANTBOIANES, S.A.

CORPORACIO D'EMPRESES I SERVEIS DE SANT BOI, S.A.

AYUNTAMIENTO DE SAN SEBASTIAN

ENTIDAD PÚBLICA EMPRESARIAL DE VIVIENDA - DONOSTIAKO ETXENGINTZA-

AYUNTAMIENTO DE SANT ADRIÀ DE BESÒS

EMPRESA MUNICIPAL PLA DE BESOS, S.A.

ESTACIÓN URBANA SANT ADRIA BESOS, S.A.

AYUNTAMIENTO DE SANTA FE

SOCIEDAD DESARROLLO DE SANTA FE

AYUNTAMIENTO DE SANTA LUCIA DE TIRAJANA

FUNDACIÓN MUNICIPAL DE ESCUELAS INFANTILES DE SANTA LUCÍA, S.A.

GERENCIA MUNICIPAL DE CULTURA Y DEPORTES DE SANTA LUCIA, S.A

GESTIÓN INTEGRAL DE INGRESOS DE SANTA LUCÍA, S.L.

SOCIEDAD MIXTA CENTROS DE OCIO Y CULTURA DE SANTA LUCÍA, S.L.

AYUNTAMIENTO DE SANTANDER

SOCIEDAD DE VIVIENDA Y SUELO DE SANTANDER

AYUNTAMIENTO DE SEVILLA

EMPRESAS MUNICIPALES DE SEVILLA AIE

AYUNTAMIENTO DE SOLLER

SÓLLER 2010

AYUNTAMIENTO DE TALAVERA DE LA REINA

GESTIÓN DE INFRAESTRUCTURAS Y SERVICIOS PÚBLICOS

AYUNTAMIENTO DE TARRASA

M.C. EGARA MIXTA D'APARCAMENTS I SERVEIS, S.A.

PATRIMONI AUDIOVISUAL, S.L.

AYUNTAMIENTO DE TELDE

EMPRESA MUNICIPAL GESTIÓN DE TELDE, S.L.

EMPRESA MUNICIPAL VIVIENDA Y SUELO DE TELDE, S.L.

SOCIEDAD DESARROLLO Y PROMOCIÓN DE TELDE, S.L.

AYUNTAMIENTO DE TORREMOLINOS

ASEO Y LIMPIEZA MUNICIPALES DE TORREMOLINOS, S.A.

LOS PINARES VIVERO MUNICIPAL DE TORREMOLINOS, S.A.

AYUNTAMIENTO DE VALLADOLID

TELEVISIÓN DIGITAL VALLADOLID, S.A.

AYUNTAMIENTO DE VALLS

S. GESTIÓ PIUS HOSPITAL DE VALLS, S.A.

VALLE INFRAES. APARCAMENTS I SERVEIS, S.A.

AYUNTAMIENTO DE VILANOVA I LA GELTRÚ

COMPANYIA D'AIGÜES DE VILANOVA I LA GELTRÚ, S.A.M.

AYUNTAMIENTO DE ZARAUTZ

S.A. UNIPERSONAL URBANISTICA ZARAUTZ-LUR

CONSELL COMARCAL DE L'URGELL

E. URGELL NET, S.A. (7)

VARIAS ENTIDADES LOCALES DE VIZCAYA

LEA ARTIBAIKO GARAPEN AGENTZIA, S.A. (7)

VARIOS AYUNTAMIENTOS DE BARCELONA

SERVEIS AMBIENTALES DEL VALLÈS ORIENTAL, S.A. (11)

Bajas

AYUNTAMIENTO DE ALCAÑIZ

RADIO BAJO ARAGON, S.L.

AYUNTAMIENTO DE BADALONA

BADALONA GESTIO ASSISTENCIAL, S.L.

CENTRE SOCIO SANITARI EL CARME, S.A.

AYUNTAMIENTO DE BILBAO

BILBOGÁS, S.A. (7)

AYUNTAMIENTO DE CALAF

SOCIETAT M. D'HABITATGE DE CALAF, S.L. (7)

AYUNTAMIENTO DE CALONGE DE SEGARRA

PROM. INDUSTRIAL, S.L.

AYUNTAMIENTO DE CARDEDEU

SOCIETAT M. D'HABITATGES DE CARDEDEU, S.L. (7)

AYUNTAMIENTO DE HOSTALET DE PIEROLA

SOCIETAT M. D'HABITATGE D'HOSTALET DE PIEROLA, S.L. (7)

AYUNTAMIENTO DE IRÚN

PARQUE COMERCIAL MENDIBIL, S.A.

AYUNTAMIENTO DE L'HOSPITALET DE LLOBREGAT

S.P.M. APARCAMIENTOS Y SERVICIOS DE L'HOSPITALET DE LLOBREGAT, S.A.

AYUNTAMIENTO DE MADRID

EMPRESA MUNICIPAL DEL SUELO, S.A.

AYUNTAMIENTO DE MOLINS DEL REI

MOLINS ENERGÍA, S.L. (7)

AYUNTAMIENTO DE PALAFOLLS

SOCIETAT M. D'HABITATGE DE PALAFOLLS, S.L. (7)

AYUNTAMIENTO DE SANT CEBRIÀ DE VALLALTA

SOCIETAT M. D'HABITATGE DE SANT CEBRIÀ DE VALLALTA, S.L. (7)

AYUNTAMIENTO DE TOTANA

ALOJAMIENTOS DE LA SANTA, S.L.

PROM. DEPORTE EN TOTANA, S.L.

SERVICIOS COMUNITARIOS DE TOTANA, S.L.

AYUNTAMIENTO DE VALLBONA D'ANOIA

SOCIETAT M. D'HABITATGE DE VALLBONA D'ANOIA, S.L. (7)

AYUNTAMIENTO DE VILASSAR DE DALT

SOCIETAT M. D'HABITATGE DE VILASSAR DE DALT, S.L. (7)

VARIOS AYUNTAMIENTOS DE GRANADA

S.M. ESPARTO DE GRANADA NORTE, S.L.

(7) Entidad participada por el Sector Público Municipal y el Sector Público Autonómico y/o Provincial

(8) Entidad participada por el Sector Público Municipal y el Sector Público Estatal

(9) Entidad participada por el Sector Público Municipal, el Sector Público Autonómico y/o Provincial y el Sector Público Estatal

(11) Entidad participada por el Sector Público Municipal e indirectamente por otro ámbito del Sector Público

2.2.5. Evolución del inventario del Sector Público Empresarial municipal

Ayuntamientos	Inventario 31-12-2004	Altas 2005	Bajas 2005	Inventario 31-12-2005
ACEBO.....	1	-	-	1
ADEJE.....	2	-	-	2
AGÜIMES.....	1	-	-	1
ALANÍS.....	1	-	-	1
ALPENS.....	1	-	-	1
AIA.....	1	-	-	1
ALBACETE.....	1	-	-	1
ALBOLOTE.....	2	-	-	2
ALCALÁ DE GUADAIRA.....	3	-	-	3
ALCALÁ DE HENARES.....	2	1	-	3
ALCALÁ LA REAL.....	2	-	-	2
ALCANTARILLA.....	1	-	-	1
ALCAÑIZ.....	1	-	1	0
ALCÁZAR DE SAN JUAN.....	3	-	-	3
ALCOBENDAS.....	4	-	-	4
ALCONERA.....	1	-	-	1
ALCORCÓN.....	2	-	-	2
ALCUDIA.....	1	-	-	1
ALDEAMAYOR DE SAN MARTÍN.....	1	-	-	1
ALEGRIA-DULANTZI.....	1	-	-	1
ALGECIRAS.....	4	1	-	5
ALGETE.....	2	-	-	2
ALHAMA DE GRANADA.....	1	-	-	1
ALICANTE.....	1	-	-	1
ALLARIZ.....	4	-	-	4
ALMANSA.....	1	-	-	1
ALMERÍA.....	1	-	-	1
ALMONTE.....	5	-	-	5
ALMUÑECAR.....	3	-	-	3
ALTEA.....	1	-	-	1
AMPOSTA.....	2	-	-	2
ANDRATX.....	0	1	-	1
ANTEQUERA.....	2	-	-	2
ANTZUOLA.....	1	-	-	1
ARACENA.....	2	-	-	2
ARAHAL.....	2	-	-	2
ARAMAIONA.....	1	-	-	1

Ayuntamientos	Inventario 31-12-2004	Altas 2005	Bajas 2005	Inventario 31-12-2005
ARCHENA.....	1	-	-	1
ARCOS DE LA FRONTERA.....	1	-	-	1
ARETXABAETA.....	1	-	-	1
AREYNS DE MUNT.....	1	-	-	1
ARGANDA DEL REY.....	2	-	-	2
ARGENTONA.....	2	-	-	2
ARMILLA.....	2	-	-	2
ARNEDO.....	1	-	-	1
ARONA.....	1	-	-	1
ARRAIA-MAEZTU.....	0	1	-	1
ARRASATE/MONDRAGÓN.....	1	-	-	1
ARROYO DE LA ENCOMIENDA.....	1	-	-	1
ARUCAS.....	2	-	-	2
ASTIGARRAGA.....	2	-	-	2
ASTORGA.....	2	-	-	2
AVILÉS.....	2	-	-	2
AZKOITIA.....	2	-	-	2
AZPEITIA.....	2	-	-	2
AZUAGA.....	2	-	-	2
BADAJOS.....	2	-	-	2
BADALONA.....	10	-	2	8
BADÍA DEL VALLÉS.....	1	-	-	1
BARACALDO.....	2	1	-	3
BARBATE.....	1	-	-	1
BARBERÁ DEL VALLÉS.....	2	-	-	2
BARCELONA.....	19	7	-	26
BASAURI.....	1	-	-	1
BAZA.....	1	-	-	1
BEASAIN.....	2	-	-	2
BEMBIBRE.....	1	-	-	1
BENACAZÓN.....	1	-	-	1
BENALMÁDENA.....	4	-	-	4
BENAVENTE.....	1	1	-	2
BERANTEVILLA.....	1	-	-	1
BERGARA.....	1	-	-	1
BERMEO.....	2	-	-	2
BIDEGOIAN.....	1	-	-	1
BILBAO.....	12	1	1	12
BLANES.....	3	-	-	3

Ayuntamientos	Inventario 31-12-2004	Altas 2005	Bajas 2005	Inventario 31-12-2005
BOADILLA DEL MONTE.....	1	-	-	1
BOLLULLOS DE LA MITACIÓN.....	3	-	-	3
BONARES.....	1	-	-	1
BULLAS.....	2	-	-	2
BURGOS.....	1	-	-	1
BURGUILLAS.....	1	-	-	1
CABRERA DE MAR.....	1	-	-	1
CABRILS.....	1	-	-	1
CACABELOS.....	1	-	-	1
CÁCERES.....	1	-	-	1
CÁDIZ.....	6	1	-	7
CALAF.....	1	-	1	0
CALAMOCHA.....	3	-	-	3
CALATAYUD.....	3	-	-	3
CALDÉS DE MONTBUÍ.....	2	-	-	2
CALELLA.....	2	-	-	2
CALERA DE LEÓN.....	1	-	-	1
CALONGE DE SEGARRA.....	1	-	1	0
CALVIÁ.....	2	-	-	2
CAMARENA.....	1	-	-	1
CAMAS.....	1	-	-	1
CAÑADA ROSAL.....	1	1	-	2
CAPELLADES.....	1	-	-	1
CARBAJO.....	1	-	-	1
CARDEDEU.....	1	-	1	0
CARDONA.....	3	-	-	3
CARMONA.....	3	-	-	3
CARTAGENA.....	2	-	-	2
CASARICHE.....	2	-	-	2
CASTELLDEFELS.....	3	-	-	3
CASTELLÓN DE LA PLANA.....	2	-	-	2
CASTELLVÍ DE LA MARCA.....	1	-	-	1
CAZALLA DE LA SIERRA.....	2	-	-	2
CEDILLO.....	1	-	-	1
CENTELLES.....	2	-	-	2
CERCEDA.....	2	-	-	2
CERCS.....	1	-	-	1
CERDANYOLA DEL VALLÉS.....	1	-	-	1
CEUTÍ.....	2	-	-	2

Ayuntamientos	Inventario 31-12-2004	Altas 2005	Bajas 2005	Inventario 31-12-2005
CHICLANA DE LA FRONTERA.....	3	-	-	3
CIEZA.....	3	-	-	3
CINTRUENIGO.....	1	-	-	1
CIUDAD REAL.....	0	1	-	1
CONSELL COMARCAL DE L'URGELL.....	0	1	-	1
CÓRDOBA.....	7	-	-	7
CORIA DEL RIO.....	3	-	-	3
CORIA.....	1	-	-	1
CORNELLÀ DE LLOBREGAT.....	3	-	-	3
CORNUDELLA DE MONTSANT.....	1	-	-	1
CORVERA DE ASTURIAS.....	1	-	-	1
COSLADA.....	1	-	-	1
CUENCA.....	2	-	-	2
CUERVO DE SEVILLA.....	1	-	-	1
CULLERA.....	2	-	-	2
DEBA.....	1	-	-	1
DENIA.....	1	-	-	1
DON BENITO.....	1	-	-	1
DOS HERMANAS.....	2	-	-	2
DURANGO.....	3	-	-	3
ECIJA.....	7	-	-	7
EIBAR.....	1	-	-	1
EJEA DE LOS CABALLEROS.....	0	1	-	1
EL ESPINAR.....	1	-	-	1
EL PEDROSO.....	1	-	-	1
EL PRAT DE LLOBREGAT.....	2	1	-	3
EL SAUZAL.....	1	-	-	1
EL VENDRELL.....	3	-	-	3
EL VISO DE ALCOR.....	1	-	-	1
ELCHE.....	2	2	-	4
ELDA.....	3	-	-	3
ELGETA.....	1	-	-	1
ERMUA.....	2	-	-	2
ESCUCHA.....	0	1	-	1
ESKORIATZA.....	1	-	-	1
ESPLUGUES DE LLOBREGAT.....	2	-	-	2
ESTEPONA.....	18	-	-	18
FALSET.....	0	1	-	1
FERROL.....	1	-	-	1

Ayuntamientos	Inventario 31-12-2004	Altas 2005	Bajas 2005	Inventario 31-12-2005
FIGUERAS.....	5	-	-	5
FUENGIROLA.....	6	-	-	6
FUENLABRADA.....	4	-	-	4
FUENTE DEL MAESTRE.....	1	-	-	1
FUENTEHERIDOS.....	1	-	-	1
FUENTES DE ANDALUCÍA.....	0	1	-	1
GANDÍA.....	1	-	-	1
GATIKA.....	1	-	-	1
GAVÁ.....	4	-	-	4
GELVES.....	2	-	-	2
GERENA.....	1	-	-	1
GERONA.....	6	-	-	6
GETAFE.....	4	1	-	5
GETARIA.....	1	-	-	1
GIJÓN.....	9	-	-	9
GIRONELLA.....	1	-	-	1
GRANADA.....	4	-	-	4
GRANADILLA DE ABONA.....	1	-	-	1
GRANOLLERS.....	2	-	-	2
GRIÑÓN.....	1	-	-	1
GUADARRAMA.....	2	-	-	2
GUADIX.....	2	-	-	2
GUALBA.....	1	-	-	1
GUARDAMAR DEL SEGURA.....	1	-	-	1
GUARDIOLA DE BERGUEDÁ.....	1	-	-	1
GUAREÑA.....	2	-	-	2
GUECHO.....	1	-	-	1
HELECHOSA DE LOS MONTES.....	1	-	-	1
HERRERA DEL DUQUE.....	1	-	-	1
HIGUERA LA REAL.....	1	-	-	1
HONDARRIBIA.....	1	-	-	1
HORNACHUELOS.....	1	-	-	1
HOSTALETS DE PIEROLA.....	1	-	1	0
HUELVA.....	6	-	-	6
HUÉRCAL-OVERA.....	2	-	-	2
HUÉVAR DEL ALJARAFE.....	1	-	-	1
IBARRA.....	1	-	-	1
IBIZA.....	1	-	-	1
IDIAZABAL.....	1	-	-	1

Ayuntamientos	Inventario 31-12-2004	Altas 2005	Bajas 2005	Inventario 31-12-2005
IGUALADA.....	1	1	-	2
INGENIO.....	0	1	-	1
IRÚN.....	5	-	1	4
IRUÑA DE OCA.....	1	-	-	1
IZNALLOZ.....	1	-	-	1
JAEN.....	3	1	-	4
JÁVEA.....	1	-	-	1
JEREZ DE LA FRONTERA.....	12	-	-	12
JUMILLA.....	1	-	-	1
KUARTANGO.....	2	-	-	2
L' HOSPITALET DEL LLOBREGAT.....	3	-	1	2
LA CARLOTA.....	0	1	-	1
LA CAROLINA.....	1	-	-	1
LA CORUÑA.....	1	-	-	1
LA LANTEJUELA.....	1	-	-	1
LA LINEA DE LA CONCEPCIÓN.....	5	-	-	5
LA LUISIANA.....	1	-	-	1
LA MERCA.....	1	-	-	1
LA POBLA DE LILLET.....	1	-	-	1
LA POBLA DE SEGUR.....	0	1	-	1
LA PUEBLA DE CAZALLA.....	2	-	-	2
LA RINCONADA.....	2	-	-	2
LA RODA DE ANDALUCÍA.....	1	-	-	1
LA SEU D'URGELL.....	0	1	-	1
LA UNIÓN.....	1	-	-	1
LAGUARDIA.....	1	-	-	1
LAGUNA DE DUERO.....	1	-	-	1
L'AMETLLA DEL VALLÉS.....	1	-	-	1
LANTARÓN.....	1	-	-	1
LAREDO.....	1	-	-	1
LAS CABEZAS DE SAN JUAN.....	1	-	-	1
LAS GABIAS.....	1	-	-	1
LAS NAVAS DEL MARQUÉS.....	1	-	-	1
LAS PALMAS DE GRAN CANARIA.....	6	-	-	6
LAS ROZAS DE MADRID.....	1	-	-	1
LAZKAO.....	1	-	-	1
LEBRIJA.....	1	-	-	1
LEGANÉS.....	2	-	-	2
LEGAZPI.....	1	-	-	1

Ayuntamientos	Inventario 31-12-2004	Altas 2005	Bajas 2005	Inventario 31-12-2005
LEKEITIO.....	1	-	-	1
LEÓN.....	4	-	-	4
LERIDA.....	3	-	-	3
LES FRANQUESES DEL VALLÉS.....	2	-	-	2
LLICA D'AMUNT.....	1	-	-	1
LLUCMAJOR.....	1	-	-	1
LOGROÑO.....	1	-	-	1
LOJA.....	3	-	-	3
LORA DEL RÍO.....	2	-	-	2
LORCA.....	3	-	-	3
LOS BARRIOS.....	5	-	-	5
LOS PALACIOS Y VILLAFRANCA.....	1	-	-	1
LOS REALEJOS.....	4	-	-	4
LUCENA.....	1	-	-	1
LUGO.....	1	-	-	1
MADRID.....	12	1	1	12
MAHÓN.....	1	-	-	1
MAIRENA DE ALJARAFE.....	2	-	-	2
MAIRENA DEL ALCOR.....	1	-	-	1
MAJADAHONDA.....	1	-	-	1
MÁLAGA.....	7	3	-	10
MANACOR.....	1	-	-	1
MANILVA.....	3	-	-	3
MANLLEU.....	1	-	-	1
MANRESA.....	2	-	-	2
MARBELLA.....	22	-	-	22
MARCHENA.....	4	-	-	4
MARRATXÍ.....	0	1	-	1
MATADEPERA.....	2	-	-	2
MATARÓ.....	4	-	-	4
MENDARO.....	2	-	-	2
MÉRIDA.....	2	-	-	2
MIERES.....	1	-	-	1
MIJAS.....	4	-	-	4
MIRANDA DE EBRO.....	1	-	-	1
MOGÁN.....	1	-	-	1
MOGUER.....	1	-	-	1
MOLINA DE SEGURA.....	1	-	-	1
MOLINS DEL REI.....	1	-	1	0

Ayuntamientos	Inventario 31-12-2004	Altas 2005	Bajas 2005	Inventario 31-12-2005
MOLLET DEL VALLÈS.....	4	-	-	4
MONACHIL.....	1	-	-	1
MONESTERIO.....	1	-	-	1
MONTCADA I REIXAC.....	1	1	-	2
MONTEJO DE LA SIERRA.....	3	-	-	3
MONTEJUNO DE LA SERENA.....	3	-	-	3
MONTESQUIU.....	1	-	-	1
MONTORO.....	1	-	-	1
MONTSENY.....	1	-	-	1
MONTURQUE.....	0	1	-	1
MORALZARZAL.....	1	-	-	1
MORELLA.....	2	-	-	2
MORÓN DE LA FRONTERA.....	1	-	-	1
MOSTOLES.....	3	-	-	3
MOTRIL.....	3	-	-	3
MUNGIA.....	1	-	-	1
MURCIA.....	3	1	-	4
MURUETA.....	1	-	-	1
MUTILOA.....	1	-	-	1
MUTRIKU.....	1	-	-	1
NARÓN.....	1	-	-	1
NAVÁS.....	1	-	-	1
NERVA.....	1	-	-	1
NIEBLA.....	1	-	-	1
ÓDENA.....	1	-	-	1
OIARTZUN.....	1	-	-	1
OLESA DE MONTSERRAT.....	1	-	-	1
OLIVARES.....	2	-	-	2
OLOT.....	0	1	-	1
OLVAN.....	1	-	-	1
ONDARROA.....	1	-	-	1
ONTÍGOLA.....	1	-	-	1
OÑATE.....	6	1	-	7
ORBAIZETA.....	1	-	-	1
ORDIZIA.....	1	1	-	2
ORDUÑA.....	1	1	-	2
ORIHUELA.....	3	-	-	3
OROZKO.....	1	-	-	1
OSUNA.....	1	-	-	1

Ayuntamientos	Inventario 31-12-2004	Altas 2005	Bajas 2005	Inventario 31-12-2005
OVIEDO.....	2	-	-	2
PALAFOLLS.....	1	-	1	0
PALAU D'ANGLESOLA.....	1	-	-	1
PALAU-SOLITÀ I PLEGAMANS.....	1	-	-	1
PALMA DE MALLORCA.....	6	-	-	6
PALMA DEL RÍO.....	0	1	-	1
PAMPLONA.....	4	-	-	4
PARADAS.....	1	-	-	1
PATERNA.....	0	1	-	1
PEÑAFIEL.....	2	-	-	2
PETREER.....	1	-	-	1
PIERA.....	1	-	-	1
PILAS.....	1	-	-	1
PINTO.....	1	-	-	1
POLLENZA.....	1	-	-	1
PONFERRADA.....	1	-	-	1
PONT VILOMARA.....	1	-	-	1
PONTS.....	0	2	-	2
PORTUGALETE.....	2	-	-	2
POZUELO DE ALARCÓN.....	1	-	-	1
PREMIÁ DE DALT.....	1	-	-	1
PRIEGO DE CÓRDOBA.....	2	-	-	2
PUENTE GENIL.....	2	-	-	2
PUERTO DE LA CRUZ.....	1	-	-	1
PUERTO DE SANTA MARÍA.....	4	-	-	4
PUERTO LUMBRERAS.....	2	-	-	2
PUERTO REAL.....	4	-	-	4
PUIG-REIG.....	1	-	-	1
PUNTA UMBRÍA.....	2	-	-	2
REAL DE LA JARA.....	1	-	-	1
REDONDELA.....	1	-	-	1
REINOSA.....	1	-	-	1
RELLINARS.....	1	-	-	1
RENERIA.....	3	-	-	4
REUS.....	16	-	-	16
RIBERA ALTA.....	1	-	-	1
RINCÓN DE LA VICTORIA.....	2	-	-	2
RIPOLL.....	1	-	-	1
RIPOLLET.....	1	-	-	1

Ayuntamientos	Inventario 31-12-2004	Altas 2005	Bajas 2005	Inventario 31-12-2005
RONDA.....	3	-	-	3
ROSES.....	3	-	-	3
ROTA.....	2	-	-	2
RUBÍ.....	2	-	-	2
SABADELL.....	2	1	-	3
SADA.....	1	-	-	1
SAGUNTO.....	1	-	-	1
SALAMANCA.....	2	-	-	2
SALOBREÑA.....	2	-	-	2
SALVATIERRA.....	1	-	-	1
SAN BARTOLOME DE TIRAJANA.....	2	1	-	3
SAN CRISTÓBAL DE LA LAGUNA.....	3	-	-	3
SAN FERNANDO DE HENARES.....	1	-	-	1
SAN FERNANDO.....	1	-	-	1
SAN MIGUEL DE ABONA.....	1	-	-	1
SAN SEBASTIAN DE LOS REYES.....	1	-	-	1
SAN SEBASTIAN.....	7	1	-	8
SAN VICENC CASTELLET.....	2	-	-	2
SAN BOI DE LLOBREGAT.....	0	2	-	2
SANLÚCAR DE BARRAMEDA.....	5	-	-	5
SANLÚCAR LA MAYOR.....	1	-	-	1
SANT ADRIÀ DE BESÒS.....	0	2	-	2
SANT CEBRIÀ DE VALLALTA.....	1	-	1	0
SANT CUGAT DEL VALLÉS.....	3	-	-	3
SANT ESTEVE SESROVIRES.....	1	-	-	1
SANT JOAN DE LES ABADESSES.....	1	-	-	1
SANT PERE DE RIBES.....	2	-	-	2
SANTA COLOMA DE GRAMENET.....	3	-	-	3
SANTA CRUZ DE TENERIFE.....	4	-	-	4
SANTA EULÀLIA DE RONÇANA.....	1	-	-	1
SANTA FE.....	0	1	-	1
SANTA LUCIA DE TIRAJANA.....	0	4	-	4
SANTA MARGARIDA DE MONTBUI.....	1	-	-	1
SANTA MARGARIDA I ELS MONJOS.....	1	-	-	1
SANTA MARTA DE MAGASCA.....	1	-	-	1
SANTANDER.....	5	1	-	6
SANTIAGO DE COMPOSTELA.....	4	-	-	4
SANTIAGO DEL TEIDE.....	1	-	-	1
SANTIPONCE.....	1	-	-	1

Ayuntamientos	Inventario 31-12-2004	Altas 2005	Bajas 2005	Inventario 31-12-2005
SANTOÑA.....	1	-	-	1
SANXENXO.....	1	-	-	1
SEGURA.....	1	-	-	1
SEVILLA.....	7	1	-	8
SOLLER.....	0	1	-	1
SON SERVERA.....	1	-	-	1
SURIA.....	1	-	-	1
TAFALLA.....	1	-	-	1
TALAVERA DE LA REINA.....	0	1	-	1
TALAYUELAS.....	1	-	-	1
TARANCÓN.....	2	-	-	2
TARIFA.....	1	-	-	1
TARRAGONA.....	8	-	-	8
TARRASA.....	9	2	-	11
TELDE.....	0	3	-	3
TERUEL.....	2	-	-	2
TINEO.....	1	-	-	1
TOLEDO.....	2	-	-	2
TOLOSA.....	5	-	-	5
TORO.....	1	-	-	1
TORRECABALLEROS.....	1	-	-	1
TORRELODONES.....	1	-	-	1
TORREMOCHA DE JARAMA.....	1	-	-	1
TORREMOLINOS.....	4	2	-	6
TORRES DE LA ALAMEDA.....	2	-	-	2
TORTOSA.....	3	-	-	3
TOTANA.....	4	-	3	1
TRES CANTOS.....	2	-	-	2
TRUCIOS-TURZIOZ.....	1	-	-	1
UBRIQUE.....	3	-	-	3
URDULIZ.....	1	-	-	1
URKABUSTAIZ.....	1	-	-	1
URNIETA.....	3	-	-	3
UTRERA.....	1	-	-	1
VALDEGOVÍA.....	2	-	-	2
VALDEMORO.....	2	-	-	2
VALENCIA.....	3	-	-	3
VALLADOLID.....	4	1	-	5
VALLBONA D'ANOIA.....	1	-	1	0

Ayuntamientos	Inventario 31-12-2004	Altas 2005	Bajas 2005	Inventario 31-12-2005
VALLIRANA.....	2	-	-	2
VALLS.....	0	2	-	2
VALVERDE DE JÚCAR.....	1	-	-	1
VALVERDE DEL CAMINO.....	3	-	-	3
VARIAS ENTIDADES LOCALES DE GUIPUZCOA.....	1	-	-	1
VARIAS ENTIDADES LOCALES DE VIZCAYA.....	0	1	-	1
VARIOS AYUNTAMIENTOS DE BARCELONA.....	0	1	-	1
VARIOS AYUNTAMIENTOS DE CÓRDOBA.....	1	-	-	1
VARIOS AYUNTAMIENTOS DE GRANADA.....	2	-	1	1
VARIOS AYUNTAMIENTOS DE SEVILLA.....	2	-	-	2
VÉLEZ-MÁLAGA.....	2	-	-	2
VERA.....	3	-	-	3
VIGO.....	1	-	-	1
VILADECANS.....	2	-	-	2
VILAFRANCA DEL PENEDÈS.....	5	-	-	4
VILANOVA DE SAU.....	1	-	-	1
VILANOVA I LA GELTRÚ.....	3	1	-	4
VILASSAR DE DALT.....	2	-	1	1
VILLABLINO.....	1	-	-	1
VILLABONA.....	1	-	-	1
VILLAMANRIQUE DE LA CONDESA.....	1	-	-	1
VILLAMARTÍN.....	1	-	-	1
VILLANUEVA DE LA SERENA.....	1	-	-	1
VILLANUEVA DEL RIO Y MINAS.....	1	-	-	1
VILLARROBLEDO.....	1	-	-	1
VILLAVICIOSA DE CÓRDOBA.....	1	-	-	1
VITORIA.....	5	-	-	5
VIVEIRO.....	1	-	-	1
ZARAGOZA.....	6	-	-	6
ZARAUTZ.....	1	1	-	2
ZEBERIO.....	1	-	-	1
ZERAIN.....	1	-	-	1
ZIERBENA.....	2	-	-	2
ZUMAIA.....	1	-	-	1
TOTAL.....	921	78	20	979

2.2.5. Evolución del inventario del Sector Público Empresarial Municipal (capitales de provincia)

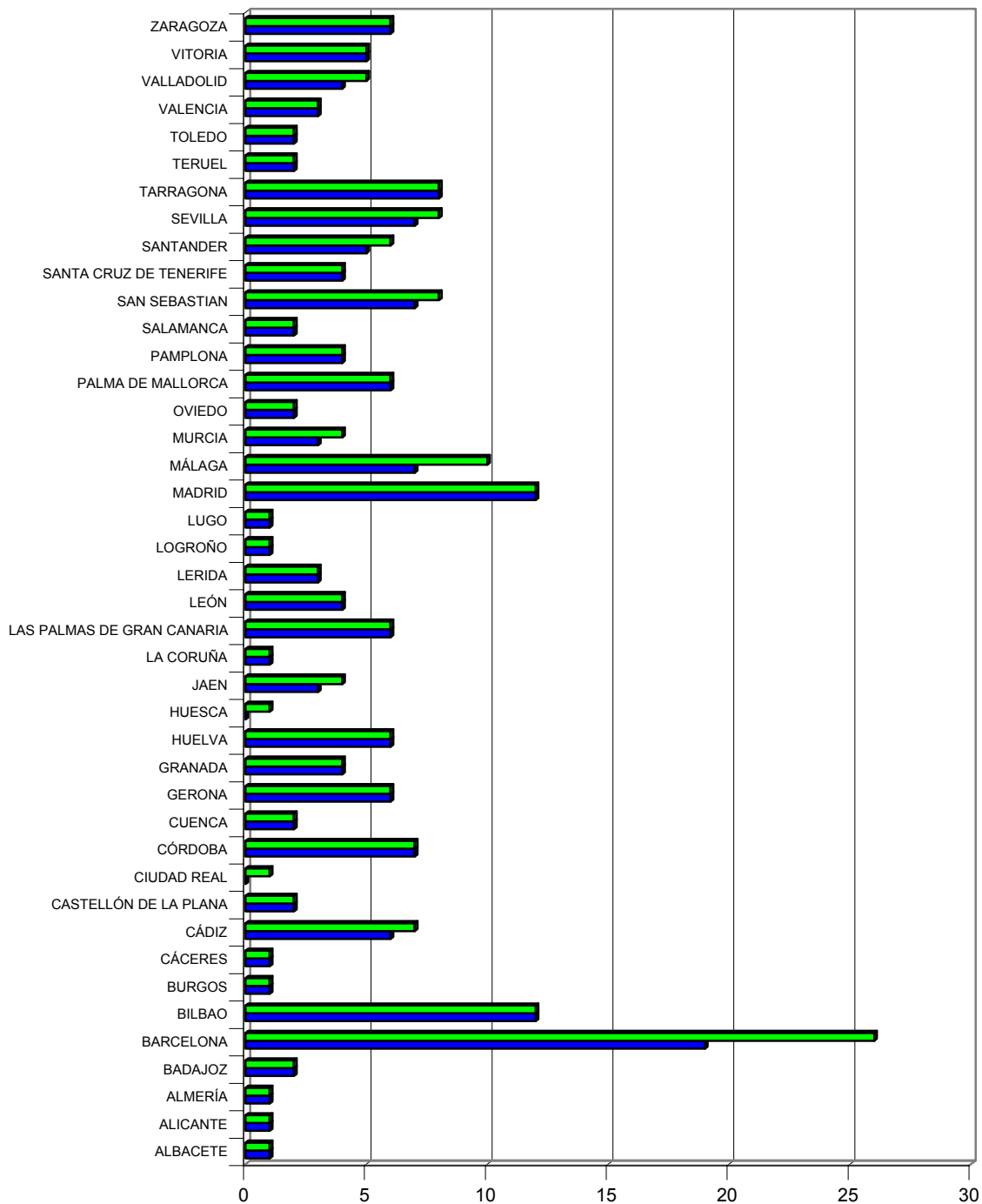

■ Inventario 31-12-2004 ■ Inventario 31-12-2005

2.2.6. Evolución del inventario del SPE Municipal (municipios con inventario superior a dos entidades, excepto capitales de provincia)

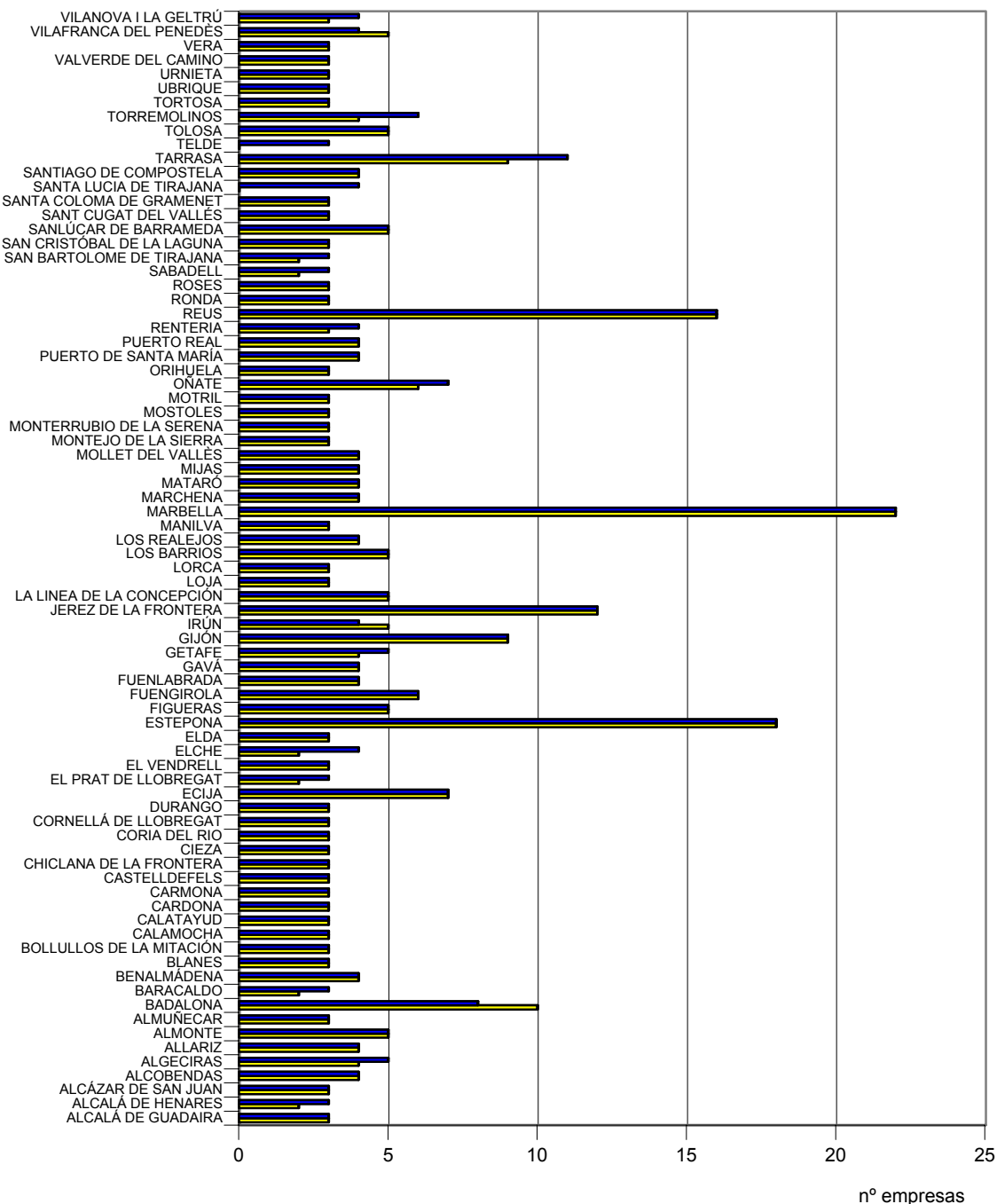

■ Inventario 31-12-2004 ■ Inventario 31-12-2005

2.2.6. Evolución del inventario del S.P.E. Estatal y Autonómico (serie 1996-2005)

ÁMBITO	Número de entidades										
	AÑOS	1996	1997	1998	1999	2000	2001	2002	2003	2004	2005
Junta de Andalucía	50	42	46	56	56	61	63	66	66	66	
Diputación General de Aragón	14	14	20	19	20	20	30	31	33	44	
Principado de Asturias	18	17	16	20	18	19	22	28	30	42	
Comunidad Autónoma de Baleares	15	13	14	14	13	15	16	16	23	29	
Comunidad Autónoma de Canarias	32	30	31	31	30	31	29	31	31	34	
Diputación Regional de Cantabria	10	8	8	11	17	18	15	20	23	29	
Junta de Comunidades de Castilla-La Mancha	2	1	1	2	2	2	3	8	8	14	
Junta de Castilla-León	20	13	13	12	12	11	12	13	13	17	
Generalitat de Cataluña	49	45	62	65	66	70	76	90	95	104	
Junta de Extremadura	16	18	19	17	17	17	15	15	16	23	
Xunta de Galicia	22	23	23	25	28	29	30	33	34	37	
Comunidad de Madrid	28	27	28	27	29	31	39	40	41	51	
Región de Murcia	11	12	12	11	10	12	13	14	14	21	
Comunidad Foral de Navarra	26	31	31	30	29	29	30	30	31	36	
Comunidad de La Rioja	4	4	7	7	8	8	9	10	10	10	
Generalitat Valenciana	23	27	28	28	32	38	41	45	49	56	
Comunidad Autónoma de Euskadi	94	83	83	83	89	83	86	85	86	89	
Ciudad Autónoma de Ceuta	8	8	9	9	9	9	9	9	9	12	
Ciudad Autónoma de Melilla	5	5	5	5	5	5	5	5	5	5	
TOTAL ÁMBITO AUTONÓMICO	447	421	456	472	490	508	543	589	617	719	
ÁMBITO ESTATAL	485	383	333	322	332	286	284	265	266	276	

2.2.8. Evolución del SPE Estatal y Autonómico (serie 1995-2005)

nº de empresas

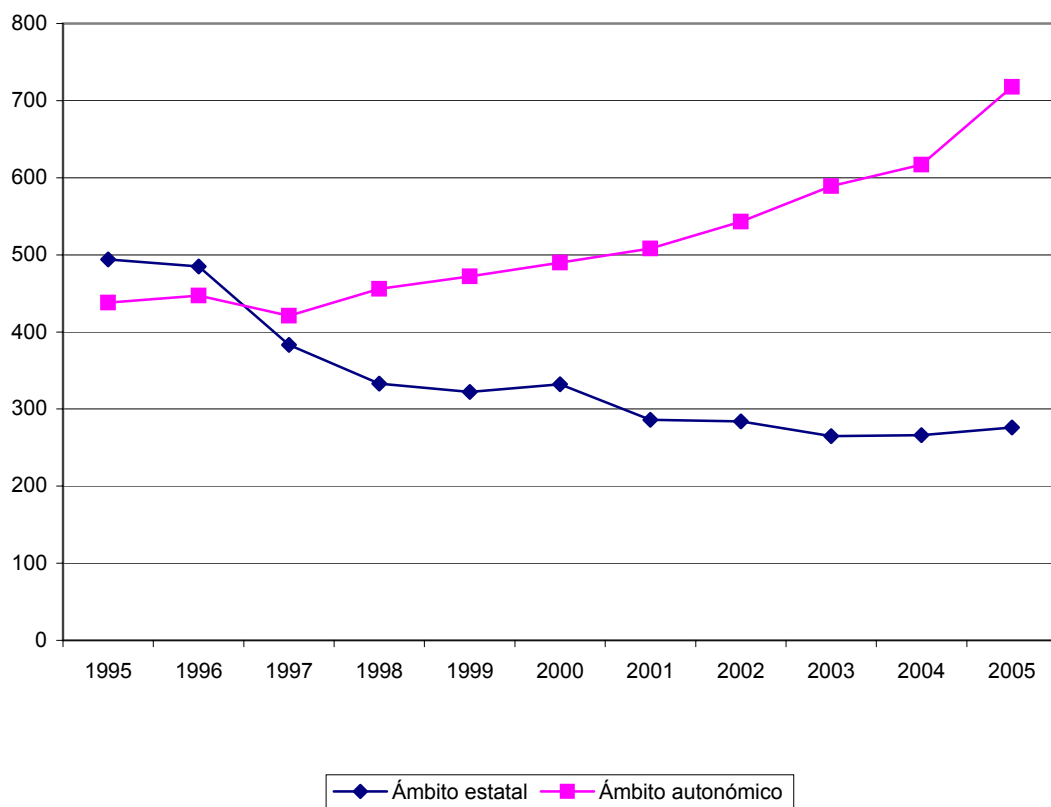



2.3. GRADO DE PARTICIPACIÓN PÚBLICA

2.3.1. Grado de participación nominal pública

Participación	SPE Estatal		SPE Territorial (Autonómico y Local)		SPE	
	Número de entidades	Porcentaje	Número de entidades	Porcentaje	Número de entidades	Porcentaje
100%	196	71,01	1.539	82,52	1.735	69,52
<100% y ≥90%	11	3,99	86	10,45	97	4,53
<90% y ≥70%	6	2,17	87	4,66	93	4,34
<70% y ≥60%	9	3,26	37	1,98	46	2,15
<60% y >50%	52	18,84	113	6,06	165	7,71
≤50	2	-	3	0,16	5	1,65
Total	276	99,28	1.865	100,00	2.141	100,00

2.3.1. Grado de participación nominal pública

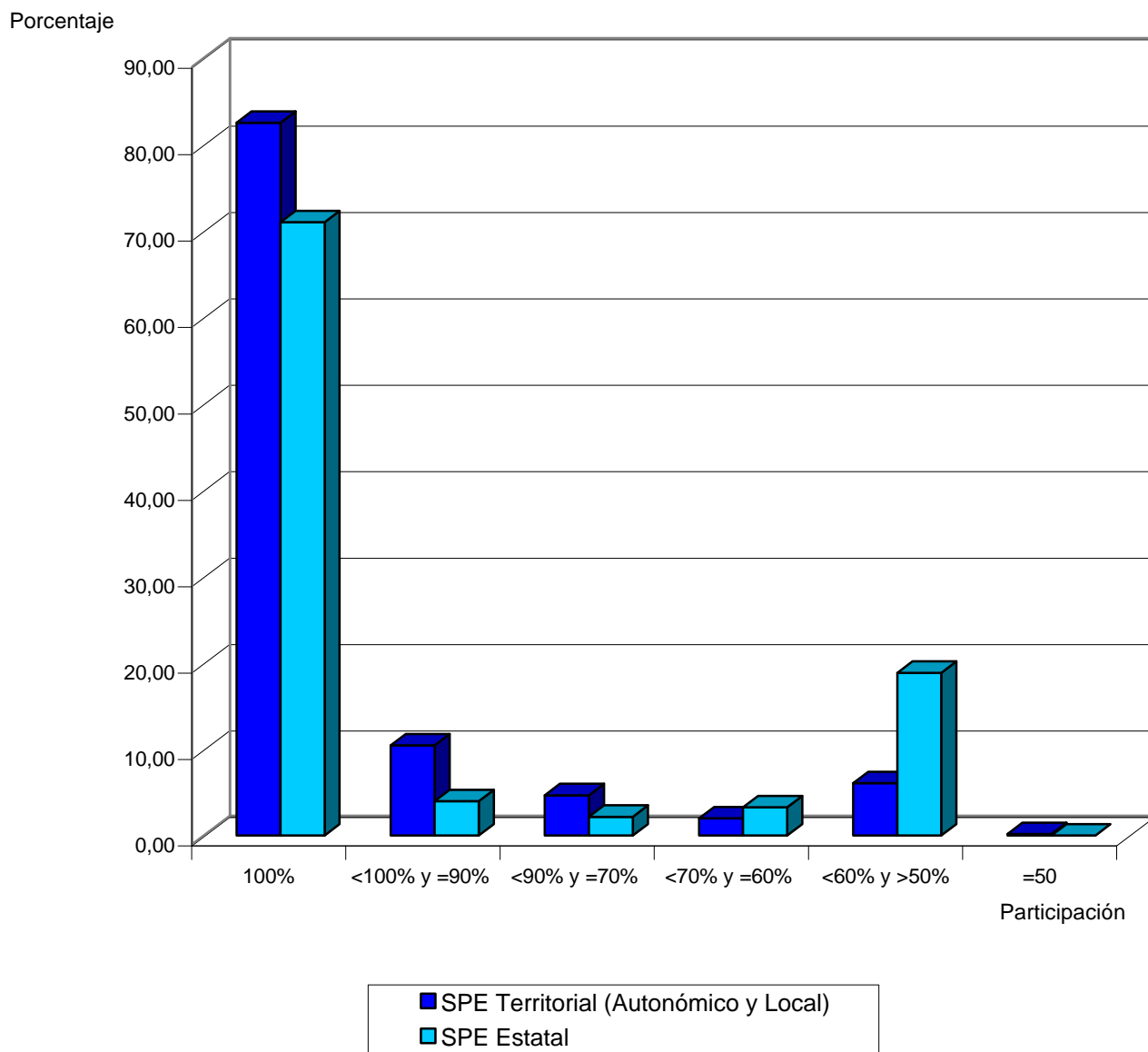

2.3.1.Distribución del S.P.E. Estatal según el grado de participación nominal

Denominación social	Porcentaje nominal	Porcentaje nominal estatal	Porcentaje nominal territorial
Participación nominal = 100%			
ABRA INDUSTRIAL, S.A.	100,00	100,00	-
ACENOR, S.A.	100,00	100,00	-
ADMINISTRADOR DE INFRAESTRUCTURAS FERROVIARIAS	100,00	100,00	-
AENA DESARROLLO INTERNACIONAL, S.A.	100,00	100,00	-
AEROPUERTOS ESPAÑÓLES Y NAVEGACION AEREA	100,00	100,00	-
AGENCIA EFE, S.A.	100,00	100,00	-
AGRUMINSA, S.A.	100,00	100,00	-
AGUAS DE LA CUENCA DEL EBRO, S.A.	100,00	100,00	-
AGUAS DE LA CUENCA DEL GUADALQUIVIR, S.A.	100,00	100,00	-
AGUAS DE LA CUENCA DEL NORTE, S.A.	100,00	100,00	-
AGUAS DE LA CUENCA DEL SEGURA, S.A.	100,00	100,00	-
AGUAS DE LA CUENCA DEL SUR, S.A.	100,00	100,00	-
AGUAS DE LA CUENCA DEL TAJO, S.A.	100,00	100,00	-
AGUAS DE LAS CUENCAS MEDITERRANEAS, S.A.	100,00	100,00	-
AGUAS DEL DUERO, S.A.	100,00	100,00	-
AGUAS DEL JÚCAR, S.A., SOCIEDAD UNIPERSONAL	100,00	100,00	-
AHV-ENSIDESA CAPITAL, S.A.	100,00	100,00	-
ALCOHOLES NUÑEZ, S.L.	100,00	100,00	-
ALIMENTOS Y ACEITES, S.A.	100,00	100,00	-

Denominación social	Porcentaje nominal	Porcentaje nominal estatal	Porcentaje nominal territorial
APARCAMIENTO ZONA FRANCA S.L.	100,00	100,00	-
APARCAMIENTOS SUBTERRANEOS DE VIGO, S.L.	100,00	100,00	-
APROTEC, S.A.	100,00	100,00	-
ASTILLEROS ESPAÑOLES, S.A. (EN LIQUIDACIÓN)	100,00	100,00	-
ASTURIANA DE SERVICIOS PORTUARIOS,S.L.U.	100,00	100,00	-
AUTORIDAD PORTUARIA DE ALICANTE	100,00	100,00	-
AUTORIDAD PORTUARIA DE ALMERÍA	100,00	100,00	-
AUTORIDAD PORTUARIA DE AVILES	100,00	100,00	-
AUTORIDAD PORTUARIA DE BAHIA DE CADIZ	100,00	100,00	-
AUTORIDAD PORTUARIA DE BALEARES	100,00	100,00	-
AUTORIDAD PORTUARIA DE BARCELONA	100,00	100,00	-
AUTORIDAD PORTUARIA DE BILBAO	100,00	100,00	-
AUTORIDAD PORTUARIA DE CARTAGENA	100,00	100,00	-
AUTORIDAD PORTUARIA DE CASTELLON	100,00	100,00	-
AUTORIDAD PORTUARIA DE CEUTA	100,00	100,00	-
AUTORIDAD PORTUARIA DE FERROL-SAN CIPRIAN	100,00	100,00	-
AUTORIDAD PORTUARIA DE GIJON	100,00	100,00	-
AUTORIDAD PORTUARIA DE HUELVA	100,00	100,00	-
AUTORIDAD PORTUARIA DE LA BAHIA DE ALGECIRAS	100,00	100,00	-
AUTORIDAD PORTUARIA DE LA CORUÑA	100,00	100,00	-
AUTORIDAD PORTUARIA DE LAS PALMAS	100,00	100,00	-
AUTORIDAD PORTUARIA DE MALAGA	100,00	100,00	-

Denominación social	Porcentaje nominal	Porcentaje nominal estatal	Porcentaje nominal territorial
AUTORIDAD PORTUARIA DE MARIN Y RIA DE PONTEVEDRA	100,00	100,00	-
AUTORIDAD PORTUARIA DE MELILLA	100,00	100,00	-
AUTORIDAD PORTUARIA DE MOTRIL	100,00	100,00	-
AUTORIDAD PORTUARIA DE PASAJES	100,00	100,00	-
AUTORIDAD PORTUARIA DE SANTA CRUZ DE TENERIFE	100,00	100,00	-
AUTORIDAD PORTUARIA DE SANTANDER	100,00	100,00	-
AUTORIDAD PORTUARIA DE SEVILLA	100,00	100,00	-
AUTORIDAD PORTUARIA DE TARRAGONA	100,00	100,00	-
AUTORIDAD PORTUARIA DE VALENCIA	100,00	100,00	-
AUTORIDAD PORTUARIA DE VIGO	100,00	100,00	-
AUTORIDAD PORTUARIA DE VILLAGARCIA DE AROSA	100,00	100,00	-
AXIS PARTICIPACIONES EMPRESARIALES, SGEGR, S.A.	100,00	100,00	-
BABCOCK WILCOX ESPAÑOLA, S.A.	100,00	100,00	-
CENTRAL INTERCAMBIO MERCANCÍAS DE VIGO, S.A.	100,00	100,00	-
CENTRO MINERO DE PENOUTA, S.A.	100,00	100,00	-
CENTRO PARA EL DESARROLLO TECNOLOGICO INDUSTRIAL	100,00	100,00	-
CENTROS LOGISTICOS AEROPORTUARIOS, S.A.	100,00	100,00	-
CHRONOEXPRES, S.A.	100,00	100,00	-
CIREX, S.A.	100,00	100,00	-
COFIVACASA, S.A.	100,00	100,00	-
COIN ASESORES, S.A.	100,00	100,00	-
COLONIZACION Y TRANSFORMACION AGRARIA, S.A.	100,00	100,00	-

Denominación social	Porcentaje nominal	Porcentaje nominal estatal	Porcentaje nominal territorial
COMERCIAL DEL FERROCARRIL, S.A.	100,00	100,00	-
COMPAÑIA DE LOS FERROCARRILES DE MADRID A ZARAGOZA Y ALICANTE, S.A. (EN LIQUIDACION)	100,00	100,00	-
COMPAÑIA DEL FERROCARRIL CENTRAL DE ARAGON, S.A. (EN LIQUIDACION)	100,00	100,00	-
COMPAÑIA GENERAL ESPAÑOLA DE AFRICA	100,00	100,00	-
CONSORCIO DE COMPENSACION DE SEGUROS	100,00	100,00	-
CONSORCIO DE LA ZONA FRANCA DE CÁDIZ	100,00	100,00	-
CONSORCIO DE LA ZONA FRANCA DE GRAN CANARIA	100,00	100,00	-
CONSORCIO DE LA ZONA FRANCA DE VIGO	100,00	100,00	-
CORREO HÍBRIDO, S.A.	100,00	100,00	-
CORREOS TELECOM, S.A.	100,00	100,00	-
DECYPAR, S.A.	100,00	100,00	-
DESGASIFICACION Y LIMPIEZA DE TANQUES, S.A.	100,00	100,00	-
EFE NEWS SERVICES, INC.	100,00	100,00	-
EFEGESTION, S.A.	100,00	100,00	-
EMPRESA DE TRANSFORMACION AGRARIA, S.A.	100,00	100,00	-
EMPRESA DE TRANSFORMAÇÕES AGRARIAS, S.A.	100,00	100,00	-
EMPRESA NACIONAL ADARO, S.A. (EN LIQUIDACIÓN)	100,00	100,00	-
EMPRESA NACIONAL DE INNOVACION, S.A.	100,00	100,00	-
EMPRESA NACIONAL DE RESIDUOS RADIATIVOS, S.A.	100,00	100,00	-
EMPRESA PARA LA GESTION DE RESIDUOS INDUSTRIALES, S.A.	100,00	100,00	-
ENAJENACION DE MATERIALES FERROVIARIOS, S.A.	100,00	100,00	-
ENTE PUBLICO DE RADIOTELEVISION ESPAÑOLA (en liquidación)	100,00	100,00	-

Denominación social	Porcentaje nominal	Porcentaje nominal estatal	Porcentaje nominal territorial
ENTIDAD PÚBLICA EMPRESARIAL RED.ES	100,00	100,00	-
ENUSA INDUSTRIAS AVANZADAS, S.A.	100,00	100,00	-
ENUSEGUR, S.A.	100,00	100,00	-
EQUIPAMIENTO DE ESPACIOS Y ESTACIONES, S.A.	100,00	100,00	-
EQUIPOS NUCLEARES, S.A.	100,00	100,00	-
EQUIPOS TERMOMETÁLICOS, S.A.	100,00	100,00	-
EXPASA AGRICULTURA Y GANADERÍA, S.A.	100,00	100,00	-
EXPRESS TRUCK, S.A.	100,00	100,00	-
FABRICA NACIONAL DE MONEDA Y TIMBRE-REAL CASA DE LA MONEDA	100,00	100,00	-
FERROCARRILES DE VIA ESTRECHA	100,00	100,00	-
FONDICO, FONDO DE CAPITAL RIESGO	100,00	100,00	-
FONDO DE APOYO A LA ACUICULTURA DE GALICIA	100,00	100,00	-
FONDO DE AYUDA AL DESARROLLO	100,00	100,00	-
FONDO EURO-ICO, FONDO DE CAPITAL RIESGO	100,00	100,00	-
FONDO FINANCIERO DEL ESTADO PARA LA MODERNIZACIÓN DE LAS INFRAESTRUCTURAS TURÍSTICAS	100,00	100,00	-
FONDO PARA INVERSIONES EN EL EXTERIOR	100,00	100,00	-
FONDO PARA LA CONCESIÓN DE MICROCRÉDITOS PARA PROYECTOS DE DESARROLLO SOCIAL BÁSICO EN EL EXTERIOR	100,00	100,00	-
FONDO PARA OPERACIONES DE INVERSIÓN EN EL EXTERIOR DE LA PEQUEÑA Y MEDIANA EMPRESA	100,00	100,00	-
GERENCIA DEL SECTOR DE LA CONSTRUCCIÓN NAVAL	100,00	100,00	-
GERENCIA URBANISTICA PORT-2000	100,00	100,00	-
GRUAS Y UTILLAJES, S.A.	100,00	100,00	-
HIDROGUADIANA, S.A.	100,00	100,00	-

Denominación social	Porcentaje nominal	Porcentaje nominal estatal	Porcentaje nominal territorial
HIPÓDROMO DE LA ZARZUELA, S.A.	100,00	100,00	-
HULLERAS DEL NORTE S.A.	100,00	100,00	-
INFOINVEST, S.A.	100,00	100,00	-
INFRAESTRUCTURAS Y EQUIPAMIENTOS HISPALENSES, S.A.	100,00	100,00	-
INGENIERIA DE SISTEMAS PARA LA DEFENSA DE ESPAÑA, S.A.	100,00	100,00	-
INGENIERIA Y ECONOMIA DEL TRANSPORTE, S.A.	100,00	100,00	-
INGENIERIA Y SERVICIOS AEROSPACIALES, S.A.	100,00	100,00	-
INGRUINSA, S.A.	100,00	100,00	-
INIEXPORT, S.A.	100,00	100,00	-
INMOBILIARIA DE LA ZONA FRANCA DE CÁDIZ S.L.	100,00	100,00	-
INMOBILIARIA DE PROMOCIONES Y ARRIENDOS, S.A.	100,00	100,00	-
INSTITUTO DE CREDITO OFICIAL	100,00	100,00	-
INSTITUTO PARA LA DIVERSIFICACION Y AHORRO DE LA ENERGIA	100,00	100,00	-
IZAR CONSTRUCCIONES NAVALES, S.A. (EN LIQUIDACIÓN)	100,00	100,00	-
JUNTA MIXTA SANTA ANA	100,00	100,00	-
LA ALMORAIMA, S.A.	100,00	100,00	-
LOTERIAS Y APUESTAS DEL ESTADO	100,00	100,00	-
MERCADOS CENTRALES DE ABASTECIMIENTO, S.A.	100,00	100,00	-
MINAS DE ALMADEN Y ARRAYANES, S.A.	100,00	100,00	-
NAVANTIA, S.A.	100,00	100,00	-
OLYMPIC MOLL, S.A.	100,00	100,00	-
PARADORES DE TURISMO DE ESPAÑA, S.A.	100,00	100,00	-

Denominación social	Porcentaje nominal	Porcentaje nominal estatal	Porcentaje nominal territorial
PARQUE COMERCIAL LAS SALINAS, S.A.	100,00	100,00	-
PARQUE EMPRESARIAL PRINCIPADO DE ASTURIAS, S.L.	100,00	100,00	-
PRERREDUCIDOS INTEGRADOS DEL SUROESTE DE ESPAÑA, S.A.	100,00	100,00	-
PRODUCCION Y TECNOLOGIA DE PREFABRICADOS A.E.I.E.	100,00	100,00	-
PROGRAMAS Y EXPLOTACIONES DE RADIODIFUSION, S.A.	100,00	100,00	-
PUERTOS DEL ESTADO	100,00	100,00	-
QUALITY FOOD INDUSTRIA ALIMENTARIA, S.A.U.	100,00	100,00	-
QUALITY SERVICE GESTIÓN DE SERVICIOS INTEGRALES, S.A.U.	100,00	100,00	-
RADIO NACIONAL DE ESPAÑA, S.A. (en liquidación)	100,00	100,00	-
RED IBEROAMERICANA DE LOGÍSTICA Y COMERCIO, S.A.	100,00	100,00	-
REMOLCADORES DEL NOROESTE, S.A.	100,00	100,00	-
REMOLQUES MARITIMOS, S.A.	100,00	100,00	-
RENFE-OPERADORA	100,00	100,00	-
RUMASA, S.A.	100,00	100,00	-
S. E. P. E.S. ENTIDAD PUBLICA EMPRESARIAL DE SUELO	100,00	100,00	-
SADIM INVERSIONES, S.A.	100,00	100,00	-
SANIDAD ANIMAL Y SERVICIOS GANADEROS, S.A.	100,00	100,00	-
SDAD. ESTATAL PARA LA EJECUCION DE PROGRAMAS Y ACTUACIONES CONMEMORATIVAS DEL V CENTENARIO DEL DESCUBRIMIENTO DE AMERICA SA (EN LIQUIDACION)	100,00	100,00	-
SEPI DESARROLLO EMPRESARIAL, S.A.	100,00	100,00	-
SEPIDES GESTION S.G.E.C.R., S.A.	100,00	100,00	-
SERVICIOS DOCUMENTALES DE ANDALUCIA, S.L.	100,00	100,00	-
SERVICIOS Y ESTUDIOS PARA LA NAVEGACIÓN AÉREA Y LA SEGURIDAD AERONÁUTICA, S.A.	100,00	100,00	-

Denominación social	Porcentaje nominal	Porcentaje nominal estatal	Porcentaje nominal territorial
SOCIEDAD ANONIMA ESTATAL DE CAUCION AGRARIA	100,00	100,00	-
SOCIEDAD ASTURIANA DE DIVERSIFICACIÓN MINERA, S.A.	100,00	100,00	-
SOCIEDAD DE INFRAESTRUCTURAS Y EQUIPAMIENTOS PENITENCIARIOS, S.A.	100,00	100,00	-
SOCIEDAD DE SALVAMENTO Y SEGURIDAD MARITIMA	100,00	100,00	-
SOCIEDAD ESPAÑOLA DE ESTUDIOS PARA LA COMUNICACION FIJA A TRAVES DEL ESTRECHO DE GIBRALTAR, S.A.	100,00	100,00	-
SOCIEDAD ESTATAL CANAL DE SEGARRA GARRIGUES, S.A	100,00	100,00	-
SOCIEDAD ESTATAL CORREOS Y TELEGRAFOS, S.A.	100,00	100,00	-
SOCIEDAD ESTATAL DE CONMEMORACIONES CULTURALES, S.A.	100,00	100,00	-
SOCIEDAD ESTATAL DE ESTIBA Y DESESTIBA DEL PUERTO LA ESTACA DE EL HIERRO, S.A.	100,00	100,00	-
SOCIEDAD ESTATAL DE GESTION DE ACTIVOS, S.A.	100,00	100,00	-
SOCIEDAD ESTATAL DE GESTIÓN DE LA INFORMACIÓN TURÍSTICA, S.A.	100,00	100,00	-
SOCIEDAD ESTATAL DE GESTION INMOBILIARIA DE PATRIMONIO, S.A.	100,00	100,00	-
SOCIEDAD ESTATAL DE INFRAESTRUCTURAS AGRARIAS DE LA MESETA SUR, S.A.	100,00	100,00	-
SOCIEDAD ESTATAL DE INFRAESTRUCTURAS AGRARIAS DEL NORDESTE, S.A.	100,00	100,00	-
SOCIEDAD ESTATAL DE INFRAESTRUCTURAS AGRARIAS DEL NORTE, S.A.	100,00	100,00	-
SOCIEDAD ESTATAL DE INFRAESTRUCTURAS AGRARIAS DEL SUR Y ESTE, S.A.	100,00	100,00	-
SOCIEDAD ESTATAL DE INFRAESTRUCTURAS DEL TRANSPORTE TERRESTRE, S.A.	100,00	100,00	-
SOCIEDAD ESTATAL DE PARTICIPACIONES INDUSTRIALES	100,00	100,00	-
SOCIEDAD ESTATAL PARA EL DESARROLLO DEL DISEÑO Y LA INNOVACION, S.A.	100,00	100,00	-
SOCIEDAD ESTATAL PARA EL DESARROLLO TECNOLÓGICO DEL TURISMO, S.A.	100,00	100,00	-
SOCIEDAD ESTATAL PARA EXPOSICIONES INTERNACIONALES, S.A.	100,00	100,00	-
SOCIEDAD ESTATAL PARA LA ACCIÓN CULTURAL EN EL EXTERIOR, S.A.	100,00	100,00	-

Denominación social	Porcentaje nominal	Porcentaje nominal estatal	Porcentaje nominal territorial
SOCIEDAD ESTATAL PARA LA PROMOCIÓN Y ATRACCIÓN DE INVERSIONES EXTERIORES, S.A.	100,00	100,00	-
SOCIEDAD GENERAL DE LAS BAHÍAS DE CÁDIZ Y ALGECIRAS, S.A.	100,00	100,00	-
SOCIEDAD PÚBLICA DE ALQUILER, S.A.	100,00	100,00	-
SOLUCIONES FERROLANAS, S.A.	100,00	100,00	-
TECNOLOGIA E INVESTIGACION FERROVIARIA, S.A.	100,00	100,00	-
TECNOLOGIA, ARQUITECTURA Y SISTEMAS, S.A.	100,00	100,00	-
TECNOLOGIAS Y SERVICIOS AGRARIOS, S.A.	100,00	100,00	-
TELEVISION ESPAÑOLA, S.A. (en liquidación)	100,00	100,00	-
VIÑEDOS ESPAÑOLES, S.L.	100,00	100,00	-
WESER ENGINEERING GMBH	100,00	100,00	-
VALENCIA PLATAFORMA INTERMODAL Y LOGISTICA, S.A.	100,00	95,86	4,14
MERCADOS CENTRALES DE ABASTECIMIENTO DE ALGECIRAS, S.A.	100,00	94,90	5,10
SOCIEDAD ESTATAL CANAL DE NAVARRA S.A.	100,00	89,45	10,55
DEPURADORA DEL BAIX LLOBREGAT, S.A.	100,00	85,00	15,00
SUELO EMPRESARIAL DEL ATLÁNTICO, S.L.	100,00	85,00	15,00
GESTIONES URBANISTICAS DE LA RIOJA, S.A.	100,00	75,00	25,00
EXPOAGUA ZARAGOZA 2008, SOCIEDAD ANÓNIMA	100,00	70,00	30,00
PUERTO SECO DE MADRID, S.A.	100,00	64,08	35,92
SOCIEDAD ANONIMA DE PROMOCION Y EQUIPAMIENTO DE SUELO DE ALMANSA	100,00	62,00	38,00
SOCIEDAD ANÓNIMA DE PROMOCION Y EQUIPAMIENTO DE SUELO DE VILLARROBLEDO	100,00	52,00	48,00
BARCELONA HOLDING OLIMPICO, S.A.	100,00	51,00	49,00
MERCADOS CENTRALES DE ABASTECIMIENTO DE ASTURIAS, S.A.	100,00	51,00	49,00

Denominación social	Porcentaje nominal	Porcentaje nominal estatal	Porcentaje nominal territorial
CONSORCIO VALENCIA 2007	100,00	50,00	50,00
Participación nominal < 100% y ≥ 90%			
MERCADOS CENTRALES DE ABASTECIMIENTO DE LAS PALMAS, S.A.	99,90	58,30	41,60
MERCADOS CENTRALES DE ABASTECIMIENTO DE MALAGA, S.A.	99,89	87,23	12,66
INFORMA, D Y B, S.A.	99,00	99,00	-
MERCADOS CENTRALES DE ABASTECIMIENTO DE BADAJOZ, S.A.	98,43	96,82	1,61
SHS CERAMICAS, S.A.	97,22	97,22	-
NEOTEC CAPITAL RIESGO SOCIEDAD DE FONDOS S.A. SCR	95,90	95,90	-
SOCIEDAD ESTATAL DE ESTIBA Y DESESTIBA DEL PUERTO DE SAN SEBASTIAN DE LA GOMERA, S.A.	94,40	94,40	-
COMPAÑIA ESPAÑOLA DE REAFIANZAMIENTO, S.A.	94,16	93,80	0,36
PORTEL EIXO ATLÁNTICO, S.R.L	94,00	94,00	-
GESTION DEL SUELO DE ENSIDESA, S.A.	92,50	59,09	33,41
FONDO DE LIQUIDACIÓN ASICA	90,44	90,44	-
Participación nominal < 90% y ≥ 70%			
EXPANSION EXTERIOR, S.A.	82,00	82,00	-
SOCIEDAD PARA EL DESARROLLO INDUSTRIAL DE EXTREMADURA, S.A.	81,25	62,29	18,96
VIGO ACTIVO SOCIEDAD DE CAPITAL RIESGO, S.A.	80,68	80,68	-
COMPAÑIA ESPAÑOLA DE TABACO EN RAMA, S.A.	79,18	79,18	-
SOCIEDAD ESTATAL DE ESTIBA Y DESESTIBA DEL PUERTO DE GIJON, S.A.	70,05	70,05	-
WORLD TRADE CENTER MÁLAGA, S.A.	70,00	70,00	-
Participación nominal < 70% y ≥ 60%			
SOCIEDAD PARA EL DESARROLLO INDUSTRIAL DE ANDALUCIA, S.A.	68,87	60,29	8,58

Denominación social	Porcentaje nominal	Porcentaje nominal estatal	Porcentaje nominal territorial
EUROPEAN BULK HANDLING INSTALLATION, S.A.	68,80	68,80	-
SISTEMAS TECNICOS DE LOTERIAS DEL ESTADO, S.A.	68,25	68,25	-
CENTRO INTERMODAL DE LOGISTICA, S.A.	68,00	68,00	-
SUELO INDUSTRIAL DE GALICIA, S.A.	66,78	53,61	13,17
TECONMA, S.A.	65,66	65,66	-
CONSORCIO RIO SAN PEDRO	64,76	64,76	-
COMPAÑIA ESPAÑOLA DE FINANCIACION DEL DESARROLLO COFIDES, S.A.	61,03	61,03	-
CÁLCULO Y TRATAMIENTO DE LA INFORMACIÓN, CTI, S.A.	60,00	60,00	-
Participación nominal < 60% y ≥ 50%			
SERVEI MANCOMUNAT DE PREVENCIÓ DEL PORT DE TARRAGONA, S.A.	59,60	59,60	-
SOCIEDAD PARA EL DESARROLLO INDUSTRIAL DE ARAGON, S.A.	57,00	51,00	6,00
IONMED ESTERILIZACION, S.A.	55,88	55,88	-
ENWESA OPERACIONES, S.A.	55,00	55,00	-
SERVIPORT ANDALUCÍA, S.A.	53,00	53,00	-
WORLD TRADE CENTER BARCELONA, S.A.	52,28	52,28	-
CORPORACIÓN ALIMENTARIA QUALITY, S.A.	52,00	52,00	-
REDALSA, S.A.	52,00	52,00	-
QUALITY FISH INDUSTRIAS PESQUERAS, S.A.	51,49	51,49	-
AGENCIA CENTROAMERICANA DE NOTICIAS, S.A.	51,17	51,17	-
SOCIEDAD ESTATAL DE ESTIBA Y DESESTIBA DEL PUERTO DE ALGECIRAS-LA LINEA, S.A.	51,02	51,02	-
SOCIEDAD ESTATAL DE ESTIBA Y DESESTIBA DEL PUERTO DE ALICANTE, S.A.	51,02	51,02	-
SOCIEDAD ESTATAL DE ESTIBA Y DESESTIBA DEL PUERTO DE BILBAO, S.A.	51,02	51,02	-

Denominación social	Porcentaje nominal	Porcentaje nominal estatal	Porcentaje nominal territorial
SOCIEDAD ESTATAL DE ESTIBA Y DESESTIBA DEL PUERTO DE LA BAHIA DE CADIZ, S.A.	51,02	51,02	-
SOCIEDAD ESTATAL DE ESTIBA Y DESESTIBA DEL PUERTO DE PALMA DE MALLORCA, S.A.	51,02	51,02	-
SOCIEDAD ESTATAL DE ESTIBA Y DESESTIBA DEL PUERTO DE PASAJES, S.A.	51,02	51,02	-
SOCIEDAD ESTATAL DE ESTIBA Y DESESTIBA DEL PUERTO DE SANTANDER, S.A.	51,02	51,02	-
SOCIEDAD ESTATAL DE ESTIBA Y DESESTIBA DEL PUERTO DE VALENCIA, S.A.	51,02	51,02	-
DEFEX, S.A.	51,00	51,00	-
MOLYPHARMA, S.A.	51,00	51,00	-
PORTEL SERVICIOS TELEMATICOS, S.A.	51,00	51,00	-
REICASTRO, S.A.	51,00	51,00	-
S.A. DE ELECTRÓNICA SUBMARINA	51,00	51,00	-
SAES CAPITAL, S.A.	51,00	51,00	-
SOCIEDAD ESTATAL DE ESTIBA Y DESESTIBA DEL PUERTO DE ALCUDIA, S.A.	51,00	51,00	-
SOCIEDAD ESTATAL DE ESTIBA Y DESESTIBA DEL PUERTO DE ALMERIA, S.A.	51,00	51,00	-
SOCIEDAD ESTATAL DE ESTIBA Y DESESTIBA DEL PUERTO DE ARRECIFE DE LANZAROTE, S.A.	51,00	51,00	-
SOCIEDAD ESTATAL DE ESTIBA Y DESESTIBA DEL PUERTO DE AVILES, S.A.	51,00	51,00	-
SOCIEDAD ESTATAL DE ESTIBA Y DESESTIBA DEL PUERTO DE CARTAGENA, S.A.	51,00	51,00	-
SOCIEDAD ESTATAL DE ESTIBA Y DESESTIBA DEL PUERTO DE CEUTA, S.A.	51,00	51,00	-
SOCIEDAD ESTATAL DE ESTIBA Y DESESTIBA DEL PUERTO DE FERROL, S.A.	51,00	51,00	-
SOCIEDAD ESTATAL DE ESTIBA Y DESESTIBA DEL PUERTO DE GANDIA, S.A.	51,00	51,00	-
SOCIEDAD ESTATAL DE ESTIBA Y DESESTIBA DEL PUERTO DE HUELVA, S.A.	51,00	51,00	-
SOCIEDAD ESTATAL DE ESTIBA Y DESESTIBA DEL PUERTO DE IBIZA, S.A.	51,00	51,00	-
SOCIEDAD ESTATAL DE ESTIBA Y DESESTIBA DEL PUERTO DE LA CORUÑA, S.A.	51,00	51,00	-

Denominación social	Porcentaje nominal	Porcentaje nominal estatal	Porcentaje nominal territorial
SOCIEDAD ESTATAL DE ESTIBA Y DESESTIBA DEL PUERTO DE LA LUZ Y LAS PALMAS, S.A.	51,00	51,00	-
SOCIEDAD ESTATAL DE ESTIBA Y DESESTIBA DEL PUERTO DE MAHON, S.A.	51,00	51,00	-
SOCIEDAD ESTATAL DE ESTIBA Y DESESTIBA DEL PUERTO DE MARIN, S.A.	51,00	51,00	-
SOCIEDAD ESTATAL DE ESTIBA Y DESESTIBA DEL PUERTO DE MELILLA, S.A.	51,00	51,00	-
SOCIEDAD ESTATAL DE ESTIBA Y DESESTIBA DEL PUERTO DE MOTRIL, S.A.	51,00	51,00	-
SOCIEDAD ESTATAL DE ESTIBA Y DESESTIBA DEL PUERTO DE SAGUNTO, S.A.	51,00	51,00	-
SOCIEDAD ESTATAL DE ESTIBA Y DESESTIBA DEL PUERTO DE SANTA CRUZ DE LA PALMA, S.A.	51,00	51,00	-
SOCIEDAD ESTATAL DE ESTIBA Y DESESTIBA DEL PUERTO DE SANTA CRUZ DE TENERIFE, S.A.	51,00	51,00	-
SOCIEDAD ESTATAL DE ESTIBA Y DESESTIBA DEL PUERTO DE TARRAGONA, S.A.	51,00	51,00	-
SOCIEDAD ESTATAL DE ESTIBA Y DESESTIBA DEL PUERTO DE VIGO S.A.	51,00	51,00	-
SOCIEDAD ESTATAL DE ESTIBA Y DESESTIBA DEL PUERTO DE VILLAGARCIA DE AROSA, S.A.	51,00	51,00	-
SOCIEDAD ESTATAL DE ESTIBA Y DESESTIBA DEL PUERTO DEL ROSARIO DE FUERTEVENTURA, S.A.	51,00	51,00	-
SOCIEDAD ESTATAL DE ESTIBA Y DESESTIBA DEL PUERTO DE CASTELLON, S.A.	50,92	50,92	-
SOCIEDAD ESTATAL DE ESTIBA Y DESESTIBA DEL PUERTO DE MALAGA, S.A.	50,92	50,92	-
SOCIEDAD ESTATAL DE ESTIBA Y DESESTIBA DEL PUERTO DE SEVILLA, S.A.	50,92	50,92	-
SOCIEDAD ESTATAL DE ESTIBA Y DESESTIBA DEL PUERTO DE BARCELONA, S.A.	50,85	50,85	-
COMPAÑIA ESPAÑOLA DE SEGUROS DE CREDITO A LA EXPORTACION, S.A.	50,25	50,25	-
Participación nominal ≤50%			
EQUISOL, S.A.	50,00	50,00	-
EFEAGRO, S.A.	50,00	50,00	-

2.3.2.Distribución del S.P.E. Autonómico según el grado de participación nominal

Denominación social	Porcentaje nominal	Porcentaje nominal territorial	Porcentaje nominal estatal
Participación nominal = 100%			
112 ASTURIAS	100,00	100,00	-
ABANTO-ZIERBENAKO INDUSTRIALDEA, S.A. (1) .	100,00	100,00	-
ACADEMIA DE POLICÍA LOCAL DE LA COMUNIDAD DE MADRID	100,00	100,00	-
ACTIVA 3, I.T. SOLUTIONS AND TECHNOLOGIES, S.L.	100,00	100,00	-
ADIANTE 2000, FONDO DE CAPITAL RIESGO	100,00	100,00	-
ADMINISTRACIO PROMOCIO I GESTIO, S.A.	100,00	100,00	-
AGENCIA ANDALUZA DE LA ENERGIA	100,00	100,00	-
AGENCIA CATALANA DE COOPERACIÓ AL DESENVOLUPAMENT	100,00	100,00	-
AGENCIA CATALANA DE L' AIGUA	100,00	100,00	-
AGENCIA D' EVALUACIO DE TECNOLOGIA I RECERQUES MEDIQUES	100,00	100,00	-
AGENCIA DE CALIDAD Y PROSPECTIVA UNIVERSITARIA DE ARAGÓN	100,00	100,00	-
AGENCIA DE CALIDAD, ACREDITACIÓN Y PROSPECTIVA DE LAS UNIVERSIDADES DE MADRID	100,00	100,00	-
AGENCIA DE DESARROLLO ECONOMICO DE CASTILLA Y LEON	100,00	100,00	-
AGENCIA DE DESARROLLO ECONOMICO DE LA RIOJA	100,00	100,00	-
AGENCIA DE EVALUACION DE LA CALIDAD DEL SISTEMA UNIVERSITARIO VASCO	100,00	100,00	-
AGENCIA DE FORMACIÓN, INVESTIGACIÓN Y ESTUDIOS SANITARIOS	100,00	100,00	-
AGENCIA DE GESTION DE AYUDAS UNIVERSITARIAS Y DE INVESTIGACIÓN	100,00	100,00	-
AGENCIA DE INNOVACIÓN Y DESARROLLO DE ANDALUCÍA IDEA	100,00	100,00	-
AGENCIA DE PATROCINI I MECENATGE, S.A.	100,00	100,00	-
AGENCIA DE PROTECCIÓN DE DATOS DE MADRID	100,00	100,00	-
AGENCIA DE RESIDUS DE CATALUNYA	100,00	100,00	-
AGENCIA EXTREMEÑA DE LA VIVIENDA, EL URBANISMO Y EL TERRITORIO	100,00	100,00	-
AGENCIA GALLEGA DE DESARROLLO RURAL	100,00	100,00	-
AGENCIA MADRILEÑA PARA LA TUTELA DE ADULTOS	100,00	100,00	-
AGENCIA NAVARRA DE INNOVACION Y TECNOLOGIA, S.A.	100,00	100,00	-
AGENCIA PARA LA GESTIÓN INGREGADA , CALIDAD Y EVALUACIÓN DE LA FORMACIÓN PROFESIONAL	100,00	100,00	-
AGENCIA PER A LA QUALITAT DEL SISTEMERMA UNIVERSITARI DE CATALUNYA	100,00	100,00	-

Denominación social	Porcentaje nominal	Porcentaje nominal territorial	Porcentaje nominal estatal
AGENCIA VALENCIANA DE LA ENERGIA	100,00	100,00	-
AGENCIA VALENCIANA DE SEGURIDAD ALIMENTARIA	100,00	100,00	-
AGENCIA VALENCIANA DEL TURISMO	100,00	100,00	-
AGENCIA VASCA DE PROTECCIÓN DE DATOS	100,00	100,00	-
AGRUPACIÓN DE INTERÉS ECONÓMICO CENTRO SUPERIOR DE INVESTIGACIÓN DEL AUTOMÓVIL Y DE LA SEGURIDAD VIAL	100,00	100,00	-
AGUAS DE CASTILLA-LA MANCHA	100,00	100,00	-
AGUAS DE CEUTA EMPRESA MUNICIPAL, S.A.	100,00	100,00	-
AIGÜES TER-LLOBREGAT	100,00	100,00	-
ALCALÁ NATURA 21, S.A.	100,00	100,00	-
APARCAMIENTOS MUNICIPALES Y GESTIÓN VIAL, S.A.	100,00	100,00	-
AQUAGAL, FONDO DE CAPITAL RIESGO	100,00	100,00	-
ARAGONESA DE SERVICIOS TELEMÁTICOS	100,00	100,00	-
ARAIAKO ARANEKO INDUSTRIALDEA, S.A. (1) .	100,00	100,00	-
ARPEGIO, AREAS DE PROMOCION EMPRESARIAL CON GESTION INDUSTRIAL ORGANIZADA, S.A.	100,00	100,00	-
ARRENDAMIENTOS Y PROMOCIONES DE LA COMUNIDAD DE MADRID, S.A.	100,00	100,00	-
ASITEL SERVICIO DE INTERPRETACION TELEFONICA, S.A.	100,00	100,00	-
AUTOESTRADA ALTO DE SANTO DOMINGO-OURENSE, S.A.	100,00	100,00	-
AUTOPISTA DEL VALLE DEL DEBA, S.A. (EN LIQUIDACION) (1) .	100,00	100,00	-
BALUARTE PALACIO DE CONGRESOS Y AUDITORIO DE NAVARRA, S.A.	100,00	100,00	-
BANC DE SANG I TEIXITS	100,00	100,00	-
BERROETA ALDAMAR, S.L. (1)	100,00	100,00	-
BIOARTIGAS, S.A. (1) .	100,00	100,00	-
BIOGARBIKER, S.A. (1)	100,00	100,00	-
BIOSANMARKOS, S.A. (1) .	100,00	100,00	-
BIOSASIETA, S.A. (1)	100,00	100,00	-
BOMBEROS DEL PRINCIPADO DE ASTURIAS	100,00	100,00	-
BURTZENA EMPRESA PARKEA, S.A.(1)	100,00	100,00	-
BUSTURIALDEKO INDUSTRIALDEA, S.A. (1) .	100,00	100,00	-
CAIB PATRIMONI S.A.U.	100,00	100,00	-
CAMPUS DE LA JUSTICIA DE MADRID, S.A.	100,00	100,00	-

Denominación social	Porcentaje nominal	Porcentaje nominal territorial	Porcentaje nominal estatal
CANAL DE COMUNICACIONES UNIDAS, S.A.	100,00	100,00	-
CANAL DE ISABEL II	100,00	100,00	-
CANAL ENERGÍA COMERCIALIZACIÓN, S.L.	100,00	100,00	-
CANAL ENERGÍA DISTRIBUCIÓN, S.L.	100,00	100,00	-
CANAL ENERGÍA GENERACIÓN, S.L.	100,00	100,00	-
CANAL ENERGÍA, S.L.	100,00	100,00	-
CANAL EXTENSIA, S.A.	100,00	100,00	-
CANAL GAS DISTRIBUCIÓN, S.L.	100,00	100,00	-
CANAL SUR RADIO, S.A.	100,00	100,00	-
CANAL SUR TELEVISION, S.A.	100,00	100,00	-
CANARIAS CONGRESS BUREAU, MASPALOMAS G.C., S.A. (1) .	100,00	100,00	-
CANARIAS CONGRESS, BUREAU, TENERIFE SUR, S.A. (1)	100,00	100,00	-
CANARIAS CULTURA EN RED, S.A	100,00	100,00	-
CARAVACA JUBILAR, S.A. (11)	100,00	100,00	-
CARTAGENA PUERTO DE CULTURAS, S.A.	100,00	100,00	-
CARTOGRAFICA DE CANARIAS, S.A. (1) .	100,00	100,00	-
CATALUNYA RADIO, SERVICIO DE RADIODIFUSION DE LA GENERALITAT, S.A.	100,00	100,00	-
CCRTV ADMINISTRACIÓ SISTEMAS D'INFORMACIÓ, S.A.	100,00	100,00	-
CCRTV INTERACTIVA, S.A.	100,00	100,00	-
CENTRAL HIDROELECTRICA DE RENTERIA, S.A. (1) .	100,00	100,00	-
CENTRAL HIDROELECTRICA DE SOLOGOEN, S.A. (1) .	100,00	100,00	-
CENTRAL HIDROELÉCTRICA SAN PEDRO DE ARAIA,S.A. (1)	100,00	100,00	-
CENTRALS i INFRAESTRUCTURES PER A LA MOBILITAT i LES ACTIVITATS LOGÍSTIQUES, S.A	100,00	100,00	-
CENTRE D'ALT RENDIMENT ESPORTIU	100,00	100,00	-
CENTRE DIAGNÒSTIC, S.A. (UDIAT) (11)	100,00	100,00	-
CENTRE D'INICIATIVES PER A LA REINSENCIO	100,00	100,00	-
CENTRE D'INNOVACIÓ DESENVOLUPAMENT EMPRESARIAL	100,00	100,00	-
CENTRO DE ALTO RENDIMIENTO DE LA REGIÓN DE MURCIA,S.A.	100,00	100,00	-
CENTRO DE DESARROLLO EMPRESARIAL MARGEN IZQUIERDA, S.A.(1)	100,00	100,00	-
CENTRO DE EMPRESAS DE ZAMUDIO, S.A.	100,00	100,00	-

Denominación social	Porcentaje nominal	Porcentaje nominal territorial	Porcentaje nominal estatal
CENTRO DE EMPRESAS E INNOVACION DE ALAVA, S.A. (1) .	100,00	100,00	-
CENTRO DE EMPRESAS PABELLON DE ITALIA	100,00	100,00	-
CENTRO DE ESTUDIOS SOCIOECONOMICOS DE EXTREMADURA, S.A.	100,00	100,00	-
CENTRO DE INNOVACIÓN Y TRANSFERENCIA DE TECNOLOGÍA DE ANDALUCIA, S.A.U.	100,00	100,00	-
CENTRO DE LA PROPIEDAD FORESTAL	100,00	100,00	-
CENTRO DE OCIO MUNDO ILUSIÓN, S.L.U	100,00	100,00	-
CENTRO DE TELECOMUNICACIONES Y TECNOLOGÍAS DE LA INFORMACIÓN DE LA GENERALITAT DE CATALUÑA	100,00	100,00	-
CENTRO DE TRANSPORTES DE MERCANCIAS DE SEVILLA, S.A.	100,00	100,00	-
CENTRO DE TURISMO DE INTERIOR DE ANDALUCIA, S.A.U.	100,00	100,00	-
CENTRO DRAMÁTICO DE ARAGÓN, S.A.U.	100,00	100,00	-
CENTRO INFORMÁTICO PARA LA GESTIÓN TRIBUTARIA , ECONÓMICO-FINANCIERA Y CONTABLE	100,00	100,00	-
CENTRO INTERNACIONAL DE CULTURA CONTEMPORANEA,S.A (1)	100,00	100,00	-
CENTRO INV. Y TECNOLOGÍA AGROALIMENTARIA ARAGÓN	100,00	100,00	-
CENTRO NAVARRO DE AUTOAPRENDIZAJE DE IDIOMAS, S.A.	100,00	100,00	-
CENTRO PARA EL AHORRO Y DESARROLLO ENERGETICO Y MINERO, S.A.	100,00	100,00	-
CENTRO PARA LA EMPRESA Y EL MEDIO AMBIENTE, S.A.	100,00	100,00	-
CENTRO SUPERIOR INVESTIGACIÓN EN SALUD PÚBLICA	100,00	100,00	-
CENTRO TURISTICO TALASOTERAPIA SAN PEDRO DEL PINATAR, S.A. (11)	100,00	100,00	-
CHC CONSULTORIA I GESTIÓ, S.A. (11)	100,00	100,00	-
CHC TECNALIA SALUT, S.L. (11)	100,00	100,00	-
CHC VITAE, S.A. (11)	100,00	100,00	-
CIRCUIT DE CATALUÑA, S.A.	100,00	100,00	-
CIRCUITO DEL MOTOR Y PROMOCION DEPORTIVA, S.A.	100,00	100,00	-
CIUDAD DE LA LUZ, S.A.	100,00	100,00	-
CIUDAD DE LAS ARTES Y LAS CIENCIAS, S.A.	100,00	100,00	-
CIUDAD DEL MOTOR DE ARAGÓN,S.A. (1)	100,00	100,00	-
CIUDAD INDUSTRIAL VALLE DEL NALON, S.A.U.	100,00	100,00	-
COMITE ECONOMICO Y SOCIAL DE LA COMUNIDAD VALENCIANA	100,00	100,00	-
COMPAÑIA DE RADIO-TELEVISION DE GALICIA	100,00	100,00	-
COMPAÑÍA ENERGÉTICA VIENTOS DEL ATLÁNTICO,S.A.	100,00	100,00	-

Denominación social	Porcentaje nominal	Porcentaje nominal territorial	Porcentaje nominal estatal
COMPAÑÍA PARA LA GESTIÓN DE LOS RESIDUOS SÓLIDOS EN ASTURIAS, S.A. (11)	100,00	100,00	-
COMUNITAT VALENCIANA D'INVERSIONS S.A.	100,00	100,00	-
CONSEJO ARAGONÉS DE PERSONAS MAYORES	100,00	100,00	-
CONSEJO ASESOR DE RADIOTELEVISIÓN ESPAÑOLA EN CANTABRIA	100,00	100,00	-
CONSEJO AUDIOVISUAL DE ANDALUCÍA	100,00	100,00	-
CONSEJO DE LA JUVENTUD	100,00	100,00	-
CONSEJO DE LA JUVENTUD DE ARAGÓN	100,00	100,00	-
CONSEJO DE LA JUVENTUD DE CANTABRIA	100,00	100,00	-
CONSEJO DE LA JUVENTUD DE LA REGION DE MURCIA	100,00	100,00	-
CONSEJO DE LA JUVENTUD DE LA RIOJA	100,00	100,00	-
CONSEJO DE LA MUJER DE CANTABRIA	100,00	100,00	-
CONSEJO DE LA MUJER DE LA COMUNIDAD DE MADRID	100,00	100,00	-
CONSEJO DE TRABAJO, ECONÓMICO Y SOCIAL DE CATALUÑA	100,00	100,00	-
CONSEJO ECONOMICO Y SOCIAL DE CANARIAS	100,00	100,00	-
CONSEJO ECONOMICO Y SOCIAL DE CANTABRIA	100,00	100,00	-
CONSEJO ECONOMICO Y SOCIAL DE CASTILLA-LEON	100,00	100,00	-
CONSEJO ECONOMICO Y SOCIAL DE EXTREMADURA	100,00	100,00	-
CONSEJO ECONOMICO Y SOCIAL DE GALICIA	100,00	100,00	-
CONSEJO ECONOMICO Y SOCIAL DE LA REGION DE MURCIA	100,00	100,00	-
CONSEJO ECONOMICO Y SOCIAL DE LA RIOJA	100,00	100,00	-
CONSEJO ECONÓMICO Y SOCIAL DEL PRINCIPADO DE ASTURIAS	100,00	100,00	-
CONSEJO ECONÓMICO Y SOCIAL ILLES BALEARS	100,00	100,00	-
CONSEJO JUVENTUD CASTILLA Y LEÓN	100,00	100,00	-
CONSEJOS DE LA JUVENTUD	100,00	100,00	-
CONSELL CATALÀ DE LA PRODUCCIÓ AGRARIA ECOLOGICA	100,00	100,00	-
CONSORCIO DE TRANSPORTES DE ASTURIAS	100,00	100,00	-
CONSORCIO HOSPITALARI DE CATALUNYA, S.A. (11)	100,00	100,00	-
CONSORCIO PARA LA GESTION DEL MUSEO ETNOGRAFICO DE GRANDAS DE SALIME	100,00	100,00	-
CONSTRUCCIONES E INFRAESTRUCTURAS EDUCATIVAS DE LA GENERALITAT VALENCIANA, S.A.	100,00	100,00	-
CORPORACIO CATALANA DE RADIO I TELEVISIO	100,00	100,00	-

Denominación social	Porcentaje nominal	Porcentaje nominal territorial	Porcentaje nominal estatal
CORPORACIÓN ARAGONESA DE RADIO Y TELEVISIÓN	100,00	100,00	-
CORPORACIÓN EXTREMEÑA DE MEDIOS AUDIOVISUALES	100,00	100,00	-
CURSOS INTERNACIONALES DE LA UNIVERSIDAD DE SALAMANCA	100,00	100,00	-
DEBA BEHEKO INDUSTRIALDEA, S.A. (1)	100,00	100,00	-
DEBA GOIENeko INDUSTRIALDEA, S.A. (1)	100,00	100,00	-
DON QUIJOTE DE LA MANCHA 2005, S.A.	100,00	100,00	-
ECOPARQUE BESAYA, S.L.	100,00	100,00	-
EFICIENCIA ENERGETICA, S.A.	100,00	100,00	-
EGAILAN, S.A.	100,00	100,00	-
EITBNET, S.A.	100,00	100,00	-
ELORRIOKO INDUSTRIALDEA, S.A. (1) .	100,00	100,00	-
EMPREDINSER,S.L	100,00	100,00	-
EMPRESA ANDALUZA DE GESTION DE INSTALACIONES Y TURISMO JUVENIL, S.A.	100,00	100,00	-
EMPRESA DE GESTION MEDIAMBIENTAL, S.A.	100,00	100,00	-
EMPRESA AUXILIAR DE SERVICIOS, INFRAESTRUCTURAS Y ASISTENCIA, S.A.	100,00	100,00	-
EMPRESA CÁNTABRA DE DESARROLLO DE NUEVAS TECNOLOGÍAS DE ADMINISTRACIÓN, S.L.	100,00	100,00	-
EMPRESA DE PROMOCIO I LOCALITZACIO INDUSTRIAL DE CATALUNYA, S.A.	100,00	100,00	-
EMPRESA MUNICIPAL DE LA VIVIENDA DE CEUTA, S.A	100,00	100,00	-
EMPRESA MUNICIPAL DE LA VIVIENDA Y EL SUELO DE MELILLA, S.A.	100,00	100,00	-
EMPRESA PARA LA INCORPORACIÓN SOCIAL FUNDAGRO, S.L.	100,00	100,00	-
EMPRESA PÚBLICA ARAGONESA DEL BANCO DE SANGRE Y TEJIDOS	100,00	100,00	-
EMPRESA PUBLICA DE DEPORTE ANDALUZ, S.A.	100,00	100,00	-
EMPRESA PUBLICA DE EMERGENCIAS SANITARIAS	100,00	100,00	-
EMPRESA PUBLICA DE GESTION DE PROGRAMAS CULTURALES	100,00	100,00	-
EMPRESA PUBLICA DE LA RADIO Y TELEVISION DE ANDALUCIA	100,00	100,00	-
EMPRESA PUBLICA DE PUERTOS DE ANDALUCIA	100,00	100,00	-
EMPRESA PUBLICA DE SUELO DE ANDALUCIA	100,00	100,00	-
EMPRESA PÚBLICA HOSPITAL ALTO GUADALQUIVIR	100,00	100,00	-
EMPRESA PUBLICA HOSPITAL DE LA COSTA DEL SOL	100,00	100,00	-
EMPRESA PUBLICA HOSPITAL DE PONIENTE DE ALMERIA	100,00	100,00	-

Denominación social	Porcentaje nominal	Porcentaje nominal territorial	Porcentaje nominal estatal
EMPRESA PUBLICA OBRAS Y SERVICIOS HIDRAULICOS	100,00	100,00	-
EMPRESA PUBLICA PARA EL DESARROLLO AGRARIO Y PESQUERO DE ANDALUCIA, S.A.	100,00	100,00	-
ENERGETICA D'INSTALLACIONS SANITARIES, S.A.	100,00	100,00	-
ENS PÚBLIC DE RADIOTELEVISIÓ DE LES ILLES BALEARS	100,00	100,00	-
ENTE GESTOR DE LA RED DE TRANSPORTE DE LA GENERALITAT VALENCIANA	100,00	100,00	-
ENTE PÚBLICO DE GESTIÓN DE LOS FERROCARRILES ANDALUCES	100,00	100,00	-
ENTE PÚBLICO ANDALUZ DE INFRAESTRUCTURAS Y SERVICIOS EDUCATIVOS	100,00	100,00	-
ENTE PÚBLICO DE COMUNICACIÓN DEL PRINCIPADO DE ASTURIAS	100,00	100,00	-
ENTE PÚBLICO DE RADIO-TELEVISION DE CASTILLA-LA MANCHA	100,00	100,00	-
ENTE PÚBLICO DEL AGUA DE LA REGIÓN DE MURCIA	100,00	100,00	-
ENTE PUBLICO RADIO TELEVISION MADRID	100,00	100,00	-
ENTE PUBLICO RADIO TELEVISION VALENCIANA	100,00	100,00	-
ENTE PUBLICO RADIOTELEVISION CANARIA	100,00	100,00	-
ENTE PÚBLICO SERVICIOS TRIBUTARIOS	100,00	100,00	-
ENTE REGIONAL DE LA ENERGIA DE CASTILLA Y LEON	100,00	100,00	-
ENTE VASCO DE LA ENERGIA	100,00	100,00	-
ENTIDAD DE CONTROL, CERTIFICACIÓN Y SERVICIOS AGROALIMENTARIOS, S.A.	100,00	100,00	-
ENTIDAD PÚBLICA DE TRANSPORTE METROPOLITANO DE VALENCIA	100,00	100,00	-
ENTIDAD REGIONAL DE SANEAMIENTO Y DEPURACIÓN DE AGUAS RESIDUALES DE LA REGIÓN DE MURCIA	100,00	100,00	-
EQUACAT, S.A.	100,00	100,00	-
ESCOLA D' IDIOMES MODERNS CASA CONVALESCENCIA, S.L.	100,00	100,00	-
ESCUELA ANDALUZA DE SALUD PUBLICA, S.A.	100,00	100,00	-
ESCUELA DE SERVICIOS SANITARIOS Y SOCIALES DE CANARIAS	100,00	100,00	-
ESCUELA SUPERIOR DE HOSTELERIA DE ARAGON, S.A.	100,00	100,00	-
EUROGATE SERVICIOS LOGISTICOS, S.A. (EN LIQUIDACION)	100,00	100,00	-
EUSKADIKO KIROL PORTUA, S.A.	100,00	100,00	-
EUSKOTREN PARTICIPACIONES,S.A.	100,00	100,00	-
FERIAS Y CONGRESOS DE BALEARES S.A.	100,00	100,00	-
FERROCARRILES DE LA GENERALITAT VALENCIANA	100,00	100,00	-
FERROCARRILES VASCOS, S.A.	100,00	100,00	-

Denominación social	Porcentaje nominal	Porcentaje nominal territorial	Porcentaje nominal estatal
FERROCARRILS DE LA GENERALITAT DE CATALUNYA	100,00	100,00	-
FOMDISA ANDALUCIA, S.A.(EN LIQUIDACION)	100,00	100,00	-
FOMDISA, S.A. EN LIQUIDACION	100,00	100,00	-
FOMENTO DE JOVENES EMPRENDEDORES EXTREMEÑOS, S.A.U.	100,00	100,00	-
FOMENTO DE LA INDUSTRIA DEL TURISMO, OCIO Y TIEMPO LIBRE, S.A.	100,00	100,00	-
FOMENTO DE LA INICIATIVA JOVEN S.A.U.	100,00	100,00	-
FOMENTO EMPRESARIAL, S.A.(EN LIQUIDACION)	100,00	100,00	-
FOMENTO EXTERIOR DE EXTREMADURA, S.A.	100,00	100,00	-
FOMENTO EXTREMEÑO DE INFRAESTRUCTURAS INDUSTRIALES, S.A.U.	100,00	100,00	-
FOMENTO EXTREMEÑO DEL MERCADO EXTERIOR, S.A.	100,00	100,00	-
FOMENTO, ASISTENCIA Y GESTIÓN INTEGRAL DE ANDALUCIA, S.L.	100,00	100,00	-
FONS DE GARANTIA AGRARIA I PESQUERA DE LES ILLES BALEARS	100,00	100,00	-
FORESTAL CATALANA, S.A	100,00	100,00	-
FUNDACIÓN HOSPITAL ALCORCÓN	100,00	100,00	-
FUTURFIRMS, S.L.	100,00	100,00	-
GALICIA CALIDAD, S.A.	100,00	100,00	-
GENÉTICA FONTAO, S.A.	100,00	100,00	-
GESTIO DE SERVEIS SANITARIS	100,00	100,00	-
GESTIO D'EMERGENCIES DE LES ILLES BALEARS, S.A.	100,00	100,00	-
GESTIO D'INFRASTRUCTURES, S.A.	100,00	100,00	-
GESTIÓ I PRESTACIÓ DE SERVEIS DE SALUT	100,00	100,00	-
GESTION AMBIENTAL-VIVEROS Y REPOBLACIONES DE NAVARRA, S.A.	100,00	100,00	-
GESTIÓN DE BIENES DE EXTREMADURA, S.A.U.	100,00	100,00	-
GESTION DE DEUDAS, S.A.	100,00	100,00	-
GESTION DE INFRAESTRUCTURAS DE ANDALUCIA, S.A.	100,00	100,00	-
GESTION DE INFRAESTRUCTURAS DE CASTILLA LA MANCHA;S.A.	100,00	100,00	-
GESTION DE INFRAESTRUCTURAS DE CASTILLA Y LEÓN, S.A.	100,00	100,00	-
GESTIÓN DE INFRAESTRUCTURAS SANITARIAS DEL PRINCIPADO DE ASTURIAS S.A.U.	100,00	100,00	-
GESTIÓN DE INFRAESTRUCTURAS, SUELO Y VIVIENDA DE EXTREMADURA S.A.	100,00	100,00	-
GESTION DE SERVICIOS PARA LA SALUD Y SEGURIDAD EN CANARIAS, S.A.	100,00	100,00	-

Denominación social	Porcentaje nominal	Porcentaje nominal territorial	Porcentaje nominal estatal
GESTION DE VIVIENDAS E INFRAESTRUCTURAS EN CANTABRIA, S.L.	100,00	100,00	-
GESTIÓN INFRAESTRUCTURAS EDUCATIVAS EN CANTABRIA, S.L.	100,00	100,00	-
GESTION RECAUDATORIA DE CANARIAS, S.A.	100,00	100,00	-
GESTION SANITARIA DE MALLORCA	100,00	100,00	-
GESTION URBANISTICA DE LA CORUÑA S.A (1)	100,00	100,00	-
GESTIÓN URBANISTICA DE LAS PALMAS, S.A. (1)	100,00	100,00	-
GESTION URBANISTICA DE LUGO S.A (1)	100,00	100,00	-
GESTION URBANISTICA DE ORENSE, S.A. (1)	100,00	100,00	-
GESTION URBANISTICA DE TENERIFE, S.A. (1)	100,00	100,00	-
GESTION Y DESARROLLO DEL MEDIO AMBIENTE DE MADRID, S.A.	100,00	100,00	-
GESTION Y ESTUDIOS MINEROS, S.A.U.	100,00	100,00	-
GESTION Y EXPLOTACION DE SERVICIOS PUBLICOS EXTREMEÑOS, S.A.	100,00	100,00	-
GESTIÓN Y PLANEAMIENTO TERRITORIAL Y MEDIOAMBIENTAL , S.A.	100,00	100,00	-
GESTORA DE INFRAESTRUCTURAS SANITARIAS C.A.R.M., S.A.	100,00	100,00	-
GESTORA TURISTICA DE SAN JUAN DE LA PEÑA, S.A.	100,00	100,00	-
GOHIERRIBEHEKO INDUSTRIALDEA,S.A. (1)	100,00	100,00	-
GRAN CASINO DEL SARDINERO, S.A. (1) .	100,00	100,00	-
HERNANIKO INDUSTRIALDEA, S.A. (1) .	100,00	100,00	-
HIJOS DE ANDRES MOLINA, S.A. (EN LIQUIDACIÓN)	100,00	100,00	-
HOSPITAL DE FUENLABRADA	100,00	100,00	-
HOTEL CAMPUS, S.L.	100,00	100,00	-
HOTELES ESCUELA DE CANARIAS, S.A.	100,00	100,00	-
ICF EQUIPAMENTS, S.A.U.	100,00	100,00	-
IGORREKO INDUSTRIALDEA, S.A. (1) .	100,00	100,00	-
INCUBADORAS DE EMPRENDEDORES DE ANDALUCIA S.L.U.	100,00	100,00	-
INFORMACION MUNICIPAL, S.A.	100,00	100,00	-
INFRAESTRUCTURAS TURÍSTICAS DE ANDALUCIA, S.A.U.	100,00	100,00	-
INFRAESTRUCTURES FERROVIARIES DE CATALUNYA	100,00	100,00	-
INFRAESTRUCTURES I OBRES PORTUARIES S.A.	100,00	100,00	-
INMOBILIARIA CORBERO, S.A.	100,00	100,00	-

Denominación social	Porcentaje nominal	Porcentaje nominal territorial	Porcentaje nominal estatal
INMOBILIARIA MUSEO DE ARTE MODERNO Y CONTEMPORANEO DE BILBAO, S.L. (1) .	100,00	100,00	-
INMUEBLES GRAN TEATRO FLETA, S.L.	100,00	100,00	-
INSPECCION TECNICA DE VEHICULOS DE ASTURIAS, S.A.	100,00	100,00	-
INSTITUT CARTOGRÁFIC DE CATALUNYA	100,00	100,00	-
INSTITUT CATALÁ DE FINANCES HOLDING, S.A.	100,00	100,00	-
INSTITUT CATALÀ DEL SOL	100,00	100,00	-
INSTITUT CATALA D'ENERGIA	100,00	100,00	-
INSTITUT CATALÁ D'ONCOLOGIA	100,00	100,00	-
INSTITUT D'ASSISTENCIA SANITARIA	100,00	100,00	-
INSTITUT DE DIAGNOSTIC PER LA IMATGE	100,00	100,00	-
INSTITUT DE RECERCA I TECNOLOGIA AGROALIMENTÁRIES	100,00	100,00	-
INSTITUT D'INVESTIGACIO APLICADA DE L'AUTOMOBIL	100,00	100,00	-
INSTITUTO ANDALUZ DE FINANZAS	100,00	100,00	-
INSTITUTO ARAGONÉS DE CIENCIAS DE LA SALUD □	100,00	100,00	-
INSTITUTO ARAGONES DE FOMENTO	100,00	100,00	-
INSTITUTO ARAGONÉS DE GESTIÓN MEDIOAMBIENTAL	100,00	100,00	-
INSTITUTO ARAGONÉS DEL AGUA	100,00	100,00	-
INSTITUTO BALEAR DE INFRAESTRUCTURAS Y SERVICIOS EDUCATIVOS Y CULTURALES	100,00	100,00	-
INSTITUTO BALEAR DE LA NATURALEZA	100,00	100,00	-
INSTITUTO BALEAR DE LA VIVIENDA	100,00	100,00	-
INSTITUTO BALEAR DE SANEAMIENTO	100,00	100,00	-
INSTITUTO BALEAR DEL AGUA Y DEL LITORAL	100,00	100,00	-
INSTITUTO BALEAR DEL TURISMO	100,00	100,00	-
INSTITUTO CATALÁN DE FINANZAS	100,00	100,00	-
INSTITUTO CATALÁN DE LAS INDUSTRIAS CULTURALES	100,00	100,00	-
INSTITUTO DE BIOLOGIA ANIMAL DE BALEARES, S.A. (1) .	100,00	100,00	-
INSTITUTO DE CALIDAD AGROALIMENTARIA DE NAVARRA, S.A.	100,00	100,00	-
INSTITUTO DE DESARROLLO ECONÓMICO DEL PRINCIPADO DE ASTURIAS	100,00	100,00	-
INSTITUTO DE ESTRATEGIA TURÍSTICA DE LAS ILLES BALEARS	100,00	100,00	-
INSTITUTO DE FINANZAS DE CASTILLA-LA MANCHA, S.A.	100,00	100,00	-

Denominación social	Porcentaje nominal	Porcentaje nominal territorial	Porcentaje nominal estatal
INSTITUTO DE FOMENTO DE LA REGION DE MURCIA	100,00	100,00	-
INSTITUTO DE INNOVACION EMPRESARIAL DE LAS ISLAS BALEARES	100,00	100,00	-
INSTITUTO DE LA PEQUEÑA Y MEDIANA INDUSTRIA VALENCIANA	100,00	100,00	-
INSTITUTO DE LA VIVIENDA DE LA RIOJA, S.A. (1) .	100,00	100,00	-
INSTITUTO DE PROMOCIÓN EXTERIOR DE CASTILLA- LA MANCHA	100,00	100,00	-
INSTITUTO DE REALOJAMIENTO E INTEGRACION SOCIAL	100,00	100,00	-
INSTITUTO DE SALUD PÚBLICA DE LA COMUNIDAD DE MADRID	100,00	100,00	-
INSTITUTO ENERGÉTICO DE GALICIA	100,00	100,00	-
INSTITUTO GALLEGO DE MEDICINA TECNICA, S.A.	100,00	100,00	-
INSTITUTO GALLEGO DE PROMOCION ECONOMICA	100,00	100,00	-
INSTITUTO LACTOLOGICO DE LECUMBERRI, S.A.	100,00	100,00	-
INSTITUTO MADRILEÑO DE DESARROLLO	100,00	100,00	-
INSTITUTO PARA LA ACREDITACIÓN Y EVALUACIÓN DE LAS PRÁCTICAS SANITARIAS, S.A.U.	100,00	100,00	-
INSTITUTO TECNICO Y DE GESTION AGRICOLA, S.A.	100,00	100,00	-
INSTITUTO TECNICO Y DE GESTION GANADERO, S.A.	100,00	100,00	-
INSTITUTO TECNOLÓGICO AGRARIO DE CASTILLA Y LEÓN	100,00	100,00	-
INSTITUTO TECNOLOGICO DE ARAGON	100,00	100,00	-
INSTITUTO TECNOLOGICO DE CANARIAS, S.A.	100,00	100,00	-
INSTITUTO TECNOLÓGICO PARA EL CONTROL DEL MEDIO MARINO DE GALICIA	100,00	100,00	-
INSTITUTO VALENCIANO DE ARTE MODERNO CENTRE JULIO GONZALEZ	100,00	100,00	-
INSTITUTO VALENCIANO DE ATENCION A LOS DISCAPACITADOS	100,00	100,00	-
INSTITUTO VALENCIANO DE CINEMATOGRAFIA "RICARDO MUÑOZ SUAY"	100,00	100,00	-
INSTITUTO VALENCIANO DE CONSERVACION Y RESTAURACION DE BIENES CULTURALES	100,00	100,00	-
INSTITUTO VALENCIANO DE FINANZAS	100,00	100,00	-
INSTITUTO VALENCIANO DE LA MUSICA	100,00	100,00	-
INSTITUTO VALENCIANO DE LA VIVIENDA, S.A.	100,00	100,00	-
INVERSIONES Y GESTIÓN DE CAPITAL DE RIESGO DE ANDALUCÍA, S.A.U.	100,00	100,00	-
IRUNGO INDUSTRIALDEA, S.A. (1) .	100,00	100,00	-
ITELAZPI, S.A.	100,00	100,00	-
LA PINILLA, S.A	100,00	100,00	-

Denominación social	Porcentaje nominal	Porcentaje nominal territorial	Porcentaje nominal estatal
LA RIOJA TURISMO, S.A.	100,00	100,00	-
LABORATORI DE REFERÈNCIA DE CATALUNYA, S.A. (1)	100,00	100,00	-
LABORATORI DE REFERENCIA INTERNACIONAL, S.A.(1)	100,00	100,00	-
LABORATORI GENERAL D'ASSAIGS I INVESTIGACIONS	100,00	100,00	-
LANBARREN PARKE LOGISTIKOA, S.A. (1)	100,00	100,00	-
LAUTADAKO INDUSTRIALDEA, S.A. (1) .	100,00	100,00	-
LINARES FIBRAS INDUSTRIALES, S.A.U.	100,00	100,00	-
MADRID EXCELENTE, S.A.	100,00	100,00	-
MADRID, INFRAESTRUCTURAS DEL TRANSPORTE	100,00	100,00	-
MAGATZEM DE CAMPDEVANOL, S.A.	100,00	100,00	-
MALLABIAGO INDUSTRIALDEA, S.A. (1)	100,00	100,00	-
MED-ARC CATALONIA, S.A.	100,00	100,00	-
MEDIO AMBIENTE, AGUA, RESIDUOS Y ENERGÍA DE CANTABRIA, S.A.	100,00	100,00	-
MENDIKOI NEKAZARITZA GARAPENERAKO INSTITUTUA, S.A.	100,00	100,00	-
MERCADO PUERTA DE TOLEDO, S.A.	100,00	100,00	-
MERCADOS EN ORIGEN DE PRODUCTOS AGRARIOS DE CANARIAS, S.A.U.	100,00	100,00	-
MUSEO DE BELLAS ARTES DE BILBAO, S.A. (1)	100,00	100,00	-
NAVARRA DE FINANCIACION Y CONTROL, S.A.	100,00	100,00	-
NAVARRA DE GESTIÓN PARA LA ADMINISTRACIÓN, S.A.	100,00	100,00	-
NAVARRA DE INFRAESTRUCTURAS LOCALES, S.A.	100,00	100,00	-
NAVARRA DE MEDIOAMBIENTE INDUSTRIAL, S.A.	100,00	100,00	-
NAVARRA DE SERVICIOS, S.A.	100,00	100,00	-
NAVARRA DE SUELO RESIDENCIAL, S.A.	100,00	100,00	-
NAVARRA DE VERIFICACIONES LEGALES, S.A.	100,00	100,00	-
NEIKER-INSTITUTO VASCO DE INVESTIGACIÓN Y DESARROLLO AGRARIO, S.A..	100,00	100,00	-
OARSOALDEKO INDUSTRIALDEA, S.A. (1) .	100,00	100,00	-
OBIMACE, S.L.U.	100,00	100,00	-
OBRAS INFRAESTRUCTURAS Y MEDIO AMBIENTE, S.A.	100,00	100,00	-
OBRAS PUBLICAS Y TELECOMUNICACIONES DE NAVARRA, S.A.	100,00	100,00	-
OKAMIKAKO INDUSTRIALDEA, S.A. (1) .	100,00	100,00	-

Denominación social	Porcentaje nominal	Porcentaje nominal territorial	Porcentaje nominal estatal
ONDA REGIONAL DE MURCIA, S.A.	100,00	100,00	-
ORDUÑAKO INDUSTRIALDEA, S.A. (1) .	100,00	100,00	-
ORQUESTA DE EUSKADI, S.A.	100,00	100,00	-
ORQUESTA DE SEVILLA, S.A.(1)	100,00	100,00	-
OSATEK, S.A.	100,00	100,00	-
PABELLON DE EXTREMADURA EN LA EXPOSICIÓN UNIVERSAL DE SEVILLA DE 1992, S.A.	100,00	100,00	-
PALAU DE CONGRESOS DE PALMA S.A.	100,00	100,00	-
PARC CASTELLÓ-EL SERRALLO S.L.	100,00	100,00	-
PARCBIT DESENVOLUPAMENT S.A.	100,00	100,00	-
PARQUE CIENTIFICO TECNOLOGICO DE LA UNIVERSIDAD DE ALCALA DE HENARES, S.A.	100,00	100,00	-
PARQUE DE LA PREHISTORIA, S.A. UNIPERSONAL	100,00	100,00	-
PARQUE MARITIMO DEL MEDITERRANEO, S.A.	100,00	100,00	-
PARQUE SANITARIO PERE VIRGILI	100,00	100,00	-
PARQUE TECNOLOGICO DE ALAVA, S.A. (1) .	100,00	100,00	-
PARQUE TECNOLOGICO DE ANDALUCIA, S.A. (1)	100,00	100,00	-
PARQUE TECNOLÓGICO DEL MOTOR DE ARAGON, S.A. (11)	100,00	100,00	-
PARQUE TECNOLÓGICO Y AERONÁUTICO DE ANDALUCIA, S.L.	100,00	100,00	-
PARQUE TECNOLOGICO-TEKNOLOGI ELKARTEGIA, S.A. (1) .	100,00	100,00	-
PARQUES TECNOLOGICOS DE CASTILLA Y LEON, S.A.	100,00	100,00	-
PATRIMONIO LINIA BLANCA, S.A.	100,00	100,00	-
PLANETARIO DE PAMPLONA, S.A.	100,00	100,00	-
POTASAS DE SUBIZA, S.A.	100,00	100,00	-
PRODUCCIÓN INFORMÁTICA DE NAVARRA, S.L.	100,00	100,00	-
PRODUCTORA DE PROGRAMAS DEL PRINCIPADO DE ASTURIAS, S.A.	100,00	100,00	-
PROEXCA MIAMI, INC	100,00	100,00	-
PROMOCIÓN AEROPUERTO DE ZARAGOZA, S.A. (1)	100,00	100,00	-
PROMONEVADA, S.A. (1)	100,00	100,00	-
PROMOTUR TURISMO CANARIAS, S.A.	100,00	100,00	-
PRORIOJA, S.A.	100,00	100,00	-
PROYECTO CULTURAL DE CASTELLON, S.A.	100,00	100,00	-

Denominación social	Porcentaje nominal	Porcentaje nominal territorial	Porcentaje nominal estatal
PROYECTO MELILLA, S.A.	100,00	100,00	-
PROYECTO MONUMENTAL MONTAÑA TINDAYA, S.A.	100,00	100,00	-
PROYECTOS SANITARIS I SOCIALS, S.A. (11)	100,00	100,00	-
PUERTA DE AFRICA, S.A.	100,00	100,00	-
PUERTOS DE GALICIA	100,00	100,00	-
PUERTOS DE LA GENERALITAT	100,00	100,00	-
PUERTOS DE LAS ILLES BALEARS	100,00	100,00	-
QUINCENA MUSICAL DE SAN SEBASTIAN, S.A. (1) .	100,00	100,00	-
RADIO AUTONOMIA MADRID, S.A.	100,00	100,00	-
RADIO AUTONOMIA VALENCIANA, S.A.	100,00	100,00	-
RADIO AUTONÓMICA DE ARAGÓN, S.A.	100,00	100,00	-
RADIO AUTONOMICA DE CASTILLA-LA MANCHA, S.A.	100,00	100,00	-
RADIO DE LES ILLES BALEARS S.A.	100,00	100,00	-
RADIO DEL PRINCIPADO DE ASTURIAS, S.A.	100,00	100,00	-
RADIO TELEVISION DE CEUTA, S.A.	100,00	100,00	-
RADIO TELEVISION VASCA	100,00	100,00	-
RADIO VITORIA, S.A.	100,00	100,00	-
RADIODIFUSION VASCA, S.A.	100,00	100,00	-
RADIOTELEVISIÓN DE LA REGIÓN DE MURCIA	100,00	100,00	-
RADIOTELEVISIÓN GALICIA S.A	100,00	100,00	-
REAL INSTITUTO DE ESTUDIOS ASTURIANOS	100,00	100,00	-
RECICLATGE DE RESIDUS DE LA ZONA XIV, S.A. (1)	100,00	100,00	-
RECICLATGE DE RESIDUS LA MARINA ALTA, S.A. (1)	100,00	100,00	-
RED FERROVIARIA VASCA-EUSKAL TRENDIBE SAREA	100,00	100,00	-
REDES DE TELECOMUNICACIÓN GALLEGAS, S.A.	100,00	100,00	-
REG SISTEMA SEGARRA-GARRIGUES, S.A.	100,00	100,00	-
REGION DE MURCIA TURISTICA, S.A.	100,00	100,00	-
REGIONAL GEODATA AIR, S.A (1)	100,00	100,00	-
REGS DE CATALUNYA, S.A.	100,00	100,00	-
RIEGOS DE NAVARRA, S.A.	100,00	100,00	-

Denominación social	Porcentaje nominal	Porcentaje nominal territorial	Porcentaje nominal estatal
RIEGOS DEL CANAL DE NAVARRA, S.A.□	100,00	100,00	-
SALINAS DE NAVARRA, S.L.U.	100,00	100,00	-
SANEAMIENTO DE AGUAS RESIDUALES DE LA COMUNIDAD VALENCIANA	100,00	100,00	-
SANEJAMENT ENERGÍA, S.A.	100,00	100,00	-
SANTANA MOTOR ANDALUCIA, S.L.U.	100,00	100,00	-
SANTANA MOTOR, S.A.	100,00	100,00	-
SAVIA CAPITAL INVERSIÓN SOCIEDAD ANÓNIMA UNIPERSONAL	100,00	100,00	-
SEGURIDAD Y PROMOCION INDUSTRIAL VALENCIANA, S.A.	100,00	100,00	-
SERV. COORDINADOR D'URGENCIES DE BARCELONA, S.A. (1)	100,00	100,00	-
SERVEIS CULTURALS DEL LICEU, S.L. (11)	100,00	100,00	-
SERVEIS D'INFORMACIÓ TERRITORIAL DE LES ILLES BALEARS, S.A. (11)	100,00	100,00	-
SERVEIS PÚBLICS ELECTRÒNICS, S.A. (11)	100,00	100,00	-
SERVICIO CATALAN DE LA SALUD	100,00	100,00	-
SERVICIO DE SALUD DE LA REGION DE MURCIA	100,00	100,00	-
SERVICIO DE SALUD DE LAS ISLAS BALEARES	100,00	100,00	-
SERVICIO DE SALUD PRINCIPADO DE ASTURIAS	100,00	100,00	-
SERVICIO MADRILEÑO DE LA SALUD	100,00	100,00	-
SERVICIO METEOROLOGICO DE CATALUÑA	100,00	100,00	-
SERVICIO REGIONAL DE INVESTIGACIÓN Y DESARROLLO AGROALIMENTARIO	100,00	100,00	-
SERVICIO VASCO DE SALUD	100,00	100,00	-
SERVICIOS DE MEJORA AGRARIA, S.A.	100,00	100,00	-
SERVICIOS FERROVIARIOS DE MALLORCA	100,00	100,00	-
SERVICIOS TRIBUTARIOS DE CEUTA, S.L.	100,00	100,00	-
SERVICIOS TURISTICOS CEUTA, S.L.	100,00	100,00	-
SERVICIOS URBANOS DE CERLER, S.A. (11)	100,00	100,00	-
SERVICIOS, INSPECCIÓN Y CERTIFICACIÓN AGROALIMENTARIA DE CASTILLA-LA MANCHA, S.A.	100,00	100,00	-
SIERRA NEVADA CLUB AGENCIA DE VIAJES, S.A. (11)	100,00	100,00	-
SISTEMAS MEDIOAMBIENTALES DE CANTABRIA, S.A.	100,00	100,00	-
SISTEMES D'EMERGENCIES MEDIQUES, S.A.	100,00	100,00	-
SOCIEDAD ANDALUZA PARA EL DESARROLLO DE LA SOCIEDAD DE LA INFORMACIÓN, S.A.U.	100,00	100,00	-

Denominación social	Porcentaje nominal	Porcentaje nominal territorial	Porcentaje nominal estatal
SOCIEDAD ANDALUZA PARA EL DESARROLLO DE LAS TELECOMUNICACIONES, S.A.	100,00	100,00	-
SOCIEDAD ANONIMA DE GESTION DEL JACOBEO-93	100,00	100,00	-
SOCIEDAD ANONIMA DE GESTION DEL POLIGONO "EL ROSARIO" (1) .	100,00	100,00	-
SOCIEDAD ANONIMA DE INFORMATICA DE LA COMUNIDAD AUTONOMA DE LA RIOJA	100,00	100,00	-
SOCIEDAD ANONIMA DE PROMOCION DEL TURISMO NATURALEZA Y OCIO	100,00	100,00	-
SOCIEDAD ANONIMA PARA EL DESARROLLO COMARCAL DE GALICIA	100,00	100,00	-
SOCIEDAD CANARIA DE FOMENTO ECONOMICO, S.A.	100,00	100,00	-
SOCIEDAD CATALANA DE INVERSIÓN EN EMPRESAS DE BASE TECNOLÓGICA, S.A.	100,00	100,00	-
SOCIEDAD DE ACTIVOS INMOBILIARIOS CAMPUS COMILLAS, S.L.	100,00	100,00	-
SOCIEDAD DE APROVECHAMIENTO ENERGETICO BIOGARDELEGUI, S.A. (1)	100,00	100,00	-
SOCIEDAD DE CAPITAL DESARROLLO DE EUSKADI, S.A. (1) .	100,00	100,00	-
SOCIEDAD DE CARRETERAS DE CASTILLA LA MANCHA	100,00	100,00	-
SOCIEDAD DE DESARROLLO MEDIOAMBIENTAL DE ARAGÓN, S.A.	100,00	100,00	-
SOCIEDAD DE GESTIÓN DE LA IMAGEN DE EXTREMADURA, S.A.U.	100,00	100,00	-
SOCIEDAD DE GESTIÓN DEL APARCAMIENTO DE LA CIUDAD DE LAS ARTES Y DE LAS CIENCIAS, S.L.	100,00	100,00	-
SOCIEDAD DE GESTIÓN DEL HEMISFÉRIC DE VALENCIA, S.L.	100,00	100,00	-
SOCIEDAD DE GESTIÓN DEL MUSEO DE LAS CIENCIAS PRÍNCIPE FELIPE, S.L.	100,00	100,00	-
SOCIEDAD DE GESTIÓN DEL OCEANOGRÁFIC, S.L.	100,00	100,00	-
SOCIEDAD DE GESTIÓN DEL PALACIO DE LAS ARTES DE VALENCIA, S.L.	100,00	100,00	-
SOCIEDAD DE GESTIÓN PÚBLICA DE EXTREMADURA	100,00	100,00	-
SOCIEDAD DE HIDROCARBUROS DE EUSKADI, S.A.	100,00	100,00	-
SOCIEDAD DE INFRAESTRUCTURAS RURALES ARAGONESAS, S.A.	100,00	100,00	-
SOCIEDAD DE PROMOCIÓN DE INVERSIONES E INFRAESTRUCTURAS DE NAVARRA,S.A.	100,00	100,00	-
SOCIEDAD DE PROMOCION DEL TURISMO EN CASTILLA-LEON, S.A.	100,00	100,00	-
SOCIEDAD DE PROMOCIÓN Y GESTIÓN DEL TURISMO ARAGONÉS, S.A.	100,00	100,00	-
SOCIEDAD DE SERVICIOS DEL PRINCIPADO DE ASTURIAS, S.A.	100,00	100,00	-
SOCIEDAD GESTORA DE ACTIVOS INMOBILIARIOS DE CANTABRIA, S.L.	100,00	100,00	-
SOCIEDAD GESTORA DEL PARQUE CIENTÍFICO-TECNOLÓGICO DE CANTABRIA, S.L.	100,00	100,00	-
SOCIEDAD GESTORA PARA LA IMAGEN ESTRATÉGICA Y PROMOCIONAL DE LA COMUNIDAD VALENCIANA, S.A.U.	100,00	100,00	-

Denominación social	Porcentaje nominal	Porcentaje nominal territorial	Porcentaje nominal estatal
SOCIEDAD INFORMATICA DEL GOBIERNO VASCO, S.A.	100,00	100,00	-
SOCIEDAD MIXTA CENTRO DE TRANSPORTES DE GIJON, S.A. (1)	100,00	100,00	-
SOCIEDAD MURCIA CULTURAL, S.A.	100,00	100,00	-
SOCIEDAD PARA EL DESARROLLO ENERGETICO DE ANDALUCIA, S.A.	100,00	100,00	-
SOCIEDAD PARA EL FOMENTO Y PROMOCION SOCIOECONOMICA DE CEUTA, S.A.	100,00	100,00	-
SOCIEDAD PARA LA GESTION DE CENTRALES HIDROELECTRICAS MUNICIPALES, S.A.	100,00	100,00	-
SOCIEDAD PARA LA PROMOCION TURISTICA DEL NOROESTE, S.A. (1)	100,00	100,00	-
SOCIEDAD PARA LA PROMOCION Y RECONVERSION ECONOMICA DE ANDALUCIA S.A.	100,00	100,00	-
SOCIEDAD PROYECTOS TEMÁTICOS DE LA COMUNIDAD VALENCIANA, S.A.	100,00	100,00	-
SOCIEDAD PUBLICA DE GESTION AMBIENTAL I.H.O.B.E., S.A.	100,00	100,00	-
SOCIEDAD PUBLICA DE INVESTIMENTOS DE GALICIA, S.A.	100,00	100,00	-
SOCIEDAD PÚBLICA DE RADIODIFUSIÓN EXTREMEÑA, S.A.U.	100,00	100,00	-
SOCIEDAD PÚBLICA DE TELEVISIÓN EXTREMEÑA, S.A.U.	100,00	100,00	-
SOCIEDAD REGIONAL CANTABRA DE PROMOCION TURISTICA, S.A.	100,00	100,00	-
SOCIEDAD REGIONAL DE COORDINACIÓN FINANCIERA CON LAS EMPRESAS PÚBLICAS DE LA COMUNIDAD AUTÓNOMA DE CANTABRIA, S.L.	100,00	100,00	-
SOCIEDAD REGIONAL DE RECAUDACION DEL PRINCIPADO DE ASTURIAS, S.A. (1)	100,00	100,00	-
SOCIEDAD REGIONAL DE TURISMO DE CANTABRIA, S.A.	100,00	100,00	-
SOCIEDAD REGIONAL DE TURISMO, S.A.	100,00	100,00	-
SOCIEDAD REGIONAL PARA LA GESTION Y PROMOCION DE ACTIVIDADES CULTURALES DEL PALACIO DE FESTIVALES, S.A.	100,00	100,00	-
SODECO GESTIÓN, S.L. (11)	100,00	100,00	-
SPRILUR, S.A.	100,00	100,00	-
SRP PARTICIPACIONES, S.L.	100,00	100,00	-
SUELO INDUSTRIAL DE TORRELAVEGA, S.L.(1)	100,00	100,00	-
SUELO Y VIVIENDA DE ARAGÓN, S.L.	100,00	100,00	-
TEATRE NACIONAL DE CATALUNYA, S.A.	100,00	100,00	-
TEATRES DE LA GENERALITAT VALENCIANA	100,00	100,00	-
TECAL 40, S.L.	100,00	100,00	-
TECNOPARQUE BAHÍA DE CÁDIZ, S.L.	100,00	100,00	-
TEKEL, S.A. (EN LIQUIDACIÓN)	100,00	100,00	-

Denominación social	Porcentaje nominal	Porcentaje nominal territorial	Porcentaje nominal estatal
TELEVISIO DE CATALUNYA, S.A.	100,00	100,00	-
TELEVISIÓ DE LES ILLES BALEARS S.A.	100,00	100,00	-
TELEVISION AUTONOMIA MADRID, S.A.	100,00	100,00	-
TELEVISIÓN AUTONÓMICA DE ARAGÓN, S.A.	100,00	100,00	-
TELEVISION AUTONOMICA DE CASTILLA-LA MANCHA, S.A.	100,00	100,00	-
TELEVISIÓN AUTONÓMICA DE MURCIA, S.A.	100,00	100,00	-
TELEVISION AUTONOMICA VALENCIANA, S.A.	100,00	100,00	-
TELEVISION DE GALICIA S.A	100,00	100,00	-
TELEVISIÓN DEL PRINCIPADO DE ASTURIAS, S.A.	100,00	100,00	-
TELEVISION PUBLICA DE CANARIAS, S.A. (UNIPERSONAL)	100,00	100,00	-
TELEVISION VASCA, S.A.	100,00	100,00	-
TENEDORA MUSEO DE ARTE MODERNO Y CONTEMPORÁNEO DE BILBAO, S.L. (1)	100,00	100,00	-
TOLOSALDEKO APATTAERREKA INDUSTRIA LURRA, S.A. (1)	100,00	100,00	-
TRABAJOS CATASTRALES, S.A.	100,00	100,00	-
TRANSPORTES INTERURBANOS DE TENERIFE, S.A.	100,00	100,00	-
TRES CANTOS, S.A	100,00	100,00	-
TUNELES Y ACCESOS DE BARCELONA, S.A.(1)	100,00	100,00	-
TURISME JUVENIL DE CATALUNYA, S.A.	100,00	100,00	-
TURISMO ANDALUZ, S.A.	100,00	100,00	-
TURMADRID, S.A.	100,00	100,00	-
TVC D'EDICIONS I PUBLICACIONS, S.A.	100,00	100,00	-
TVC MULTIMEDIA, S.L.	100,00	100,00	-
TVC NETMEDIA AUDIOVISUAL, S.L.	100,00	100,00	-
UNIVERSITATIS SALAMANTINAE MERCATUS S.R.L.	100,00	100,00	-
URDULIZKO INDUSTRIALDEA, S.A. (1)	100,00	100,00	-
UROLA ERDIKO INDUSTRIALDEA, S.A. (1)	100,00	100,00	-
UROLA GARAIKO INDUSTRIALDEA, S.A. (1)	100,00	100,00	-
URVIPEXSA S.A.U.	100,00	100,00	-
V CENTENARIO DE MELILLA, S.A. (SOCIEDAD EN LIQUIDACION)	100,00	100,00	-
VAERSA, VALENCIANA DE APROVECHAMIENTO ENERGETICO DE RESIDUOS, S.A.	100,00	100,00	-

Denominación social	Porcentaje nominal	Porcentaje nominal territorial	Porcentaje nominal estatal
VALDEZCARAY, S.A. (1)	100,00	100,00	-
VERIFICACIONES INDUSTRIALES DE ANDALUCIA, S.A.	100,00	100,00	-
VIATGES DE MUNTANYA, S.A.	100,00	100,00	-
VILA UNIVERSITARIA, S.A. (1)	100,00	100,00	-
VIVIENDAS DE NAVARRA, S.A.	100,00	100,00	-
VIVIENDAS DEL PRINCIPADO DE ASTURIAS, S.A.	100,00	100,00	-
VIVIENDAS SOCIALES E INFRAESTRUCTURAS DE CANARIAS, S.A.	100,00	100,00	-
ZARAUTZKO INDUSTRIALDEA, S.A. (1) .	100,00	100,00	-
ZAZPITURRI, S.A. (1)	100,00	100,00	-
ZIURTAPEN ETA ZERBITZU EMPRESA, IZENPE, S.A. (1)	100,00	100,00	-
ZUATZU PARQUE EMPRESARIAL, S.A. (1).	100,00	100,00	-
ZUMAIAKO KIROL PORTUA, S.A. (1)	100,00	100,00	-
MARGEN INDUSTRIAL Y LOGÍSTICA, S.A. (3)	100,00	90,00	10,00
POLIGONO INDUSTRIAL DE GRANADILLA (3)	100,00	90,00	10,00
FESTIVAL INTERNACIONAL DE CINE DE SAN SEBASTIAN, S.A. (3) .	100,00	75,00	25,00
SOCIEDAD ANONIMA DE GESTION DEL CENTRO DE SUPERCOMPUTACION DE GALICIA (2)	100,00	70,00	30,00
MEGATURBINAS DE ARINAGA, S.A. (3)	100,00	66,67	33,33
CARTUJA 93, S.A. (3) .	100,00	66,00	34,00
ZONA DE ACTIVIDADES LOGÍSTICAS E INDUSTRIALES DE ASTURIAS, S.A (3)	100,00	55,00	45,00
PARQUE EMPRESARIAL DE CANTABRIA, S.L. (3)	100,00	52,00	48,00
PARQUE EMPRESARIAL DE VILLAESCUSA, S.L. (3)	100,00	52,00	48,00
ALTA VELOCIDAD ALICANTE- NODO DE TRANSPORTES, S.A.(3)	100,00	50,00	50,00
BARCELONA SAGRERA ALTA VELOCITAT, S.A.(3)	100,00	50,00	50,00
BILBAO RIA 2000, S.A. (3) .	100,00	50,00	50,00
GIJÓN AL NORTE, S.A. (3)	100,00	50,00	50,00
GRAN TELESCOPIO CANARIAS, S.A. (2)	100,00	50,00	50,00
LEON ALTA VELOCIDAD 2003, S.A.(3)	100,00	50,00	50,00
LOGROÑO INTEGRACIÓN DEL FERROCARRIL 2002, S.A. (3)	100,00	50,00	50,00
PARQUE EMPRESARIAL DE REQUENA, S.L. (2)	100,00	50,00	50,00
PARQUE EMPRESARIAL DE SAGUNTO, S.L. (2)	100,00	50,00	50,00

Denominación social	Porcentaje nominal	Porcentaje nominal territorial	Porcentaje nominal estatal
RESIDUOS DE MELILLA, S.A. (2).	100,00	50,00	50,00
SOCIEDAD PARA EL DESAROLLO DE LA COMARCAS MINERAS, S.A. (2)	100,00	50,00	50,00
VALENCIA PARQUE CENTRAL ALTA VELOCIDAD 2003, S.A.(3)	100,00	50,00	50,00
VALLADOLID ALTA VELOCIDAD 2003, S.A.(3)	100,00	50,00	50,00
ZARAGOZA ALTA VELOCIDAD, S.A. (3)	100,00	50,00	50,00
Participación nominal < 100% y ≥ 90%			
GESTION URBANISTICA DE PONTEVEDRA, S.A. (1)	99,99	99,99	-
HIDRAULICA SANTILLANA, S.A	99,86	99,86	-
HISPANAGUA, S.A.	99,86	99,86	-
FERROCARRILS DE MUNTANYA DE GRANS PENDENTS, S.A.	99,67	99,67	-
SOCIEDAD INMOBILIARIA DEL REAL SITIO COVADONGA, S.A.	99,59	99,59	-
TUNEL DE TOSES, CONCESIONARIA DEL ESTADO, S.A. (1)	99,58	99,58	-
CETURSA SIERRA NEVADA, S.A. (1)	99,56	99,56	-
DEPORTE Y MONTAÑA DE LA COMUNIDAD DE MADRID, S.A. (1)	99,44	99,44	-
PARC TECNOLOGIC DEL VALLES, S.A. (1)	99,41	99,41	-
VERTEDERO DE INERTES Y RECUPERACIÓN DE NEUMÁTICOS, S.L.	99,00	99,00	-
CENTRO EUROPEO DE EMPRESAS E INNOVACION DE ARAGON, S.A. (3)	98,84	84,41	14,43
PROMOTORA D'EXPORTACIONS CATALANES, S.A.	98,60	98,60	-
CIUDAD DEL TRANSPORTE DE PAMPLONA, S.A.	98,44	98,44	-
AEROPUERTO DE CASTELLÓN, S.L.	98,27	98,27	-
INDUSTRIAL ALHAMA, S.A. (1).	98,12	98,12	-
SOCIEDAD PARA LA PROMOCION Y RECONVERSION INDUSTRIAL, S.A.	97,90	97,90	-
COMERCIAL LA FORJA, S.A.	97,89	97,89	-
ARAGÓN EXTERIOR, S.A.	97,48	97,48	-
SOCIEDAD DE FOMENTO INDUSTRIAL DE EXTREMADURA, S.A.	96,64	96,64	-
CENTRO EUROPEO DE EMPRESAS E INNOVACION DE NAVARRA, S.A.	96,33	96,33	-
SUELO INDUSTRIAL DE CANTABRIA, S.L.	96,00	96,00	-
SOCIEDAD DE AVALES DE CANARIAS, S.G.R. (1)	95,32	95,32	-
PROMOMADRID, DESARROLLO INTERNACIONAL DE MADRID, S.A.	95,24	95,24	-
INSTITUTO VALENCIANO DE LA EXPORTACION, S.A.	95,20	95,20	-

Denominación social	Porcentaje nominal	Porcentaje nominal territorial	Porcentaje nominal estatal
BILBAO EXHIBITION CENTRE, S.A (1)	95,09	95,09	-
RESIDUOS INDUSTRIALES DE LA MADERA Y AFINES, S.A.	94,56	94,56	-
MÁLAGA PORT, AIE (11)	94,50	94,50	-
CENTRO EUROPEO DE EMPRESAS E INNOVACION DE GALICIA, S.A.	94,16	94,16	-
SOCIEDAD DE GESTION URBANISTICA DE CASTILLA-LEON, S.A.(1)	94,12	94,12	-
AERONAUTICA DE LOS PIRINEOS, S.A.	94,01	94,01	-
SERVEIS DE TURISME I HOSTELERIA CAMPUS, S.A. (1)	93,12	93,12	-
NEKAZAL IKERKETA ETA TEKNOLOGIA, S.A. (1) .	92,45	92,45	-
ESTADIO OLIMPICO DE SEVILLA, S.A.(3)	92,41	61,93	30,48
BIC GIPUZKOA BERRILAN, S.A. (1)	91,11	91,11	-
AGRUPACION INSTITUTO CARTOGRAFICO	90,00	90,00	-
ENS PER AL CESSAMENT AGRARI, S.L. (1)	90,00	90,00	-
ZAL CAMPO DE GIBRALTAR S.A. (2)	90,00	45,00	45,00
Participación nominal < 90% y ≥ 70%			
CONSORCIO TURISTICO DE MADRID, S.A.	89,95	89,95	-
PLAÇA CÍVICA, S.A. (1)	88,35	88,35	-
EXTENDA-AGENCIA ANDALUZA DE PROMOCIÓN EXTERIOR, S.A.	87,72	87,72	-
PARQUE CIENTIFICO-TECNOLOGICO DEL ACEITE Y DEL OLIVAR, S.A. (1)	87,39	87,39	-
DESARROLLO INTEGRAL DE TARAMUNDI, S.A. (1)	87,03	87,03	-
EUROGENETICA DEL ECUADOR, S.A.(11)	87,00	87,00	-
PARQUE TECNOLOGICO DE SAN SEBASTIAN, S.A. (1)	85,82	85,82	-
CENTRO PARA EL DESARROLLO EMPRESARIAL E INDUSTRIAL DE LA COMARCA DE BUSTURIALDEA, S.A. (1)	85,31	85,31	-
APARTAHOTEL TREVENQUE, S.A. (11)	84,69	84,69	-
SOCIEDAD PARA EL DESARROLLO INDUSTRIAL DE CASTILLA-LA MANCHA (3)	84,24	59,76	24,48
CARN ILLA, S.A. (1)	83,19	83,19	-
SOCIEDAD DE PROMOCION Y EQUIPAMIENTO DEL SUELO DE LORCA, S.A. (3)	82,82	42,53	40,29
COMUNIDAD DE AGUAS "POZO LA QUINTA"(3)	82,19	82,19	-
PORTAL SALUT I QUALITAT DE VIDA, S.L.	82,00	82,00	-
EZTEN-FONDO CAPITAL RIESGO (F.C.R.)	80,19	80,19	-
AGBAR ITV, S.L.	80,00	80,00	-

Denominación social	Porcentaje nominal	Porcentaje nominal territorial	Porcentaje nominal estatal
BIC-EURONOVA, S.A. (1)	80,00	80,00	-
MULTIPARK MADRID, S.A.	80,00	80,00	-
SOCIEDAD DE DESARROLLO DE NAVARRA, S.A.	80,00	80,00	-
CIDADE UNIVERSITARIA DE VIGO, S.A.(3)	80,00	60,00	20,00
GESTION URBANISTICA DE BALEARES, S.A.(2)	79,96	74,63	5,33
SOCIEDAD ASTURIANA DE ESTUDIOS ECONOMICOS E INDUSTRIALES, S.A. (2) .	78,61	74,95	3,66
PARQUE TECNOLÓGICO WALQA, S.A. (1)	78,50	78,50	-
CENTRO INTEGRADO DE TRANSPORTE (1)	78,44	78,44	-
INTERAMERICANA DE AGUAS Y DE SERVICIOS, S.A.	78,00	78,00	-
CEDER, PARQUE NATURAL LOS ALCORNOCALES, S.A.(1)	77,52	77,52	-
ACUICULTURA DE CEUTA, S.A.	77,19	77,19	-
CENTROS EUROPEOS DE EMPRESAS E INNOVACION DE CASTILLA Y LEON S.A. (1)	76,20	69,26	6,94
NAVARRA DE SUELO INDUSTRIAL, S.A. (2)	76,19	61,90	14,29
SAL DOMESTICA, S.A.	76,00	76,00	-
NATURAL CLIMATE SYSTEMS, S.A. (2)	76,00	66,00	10,00
CENTRO DE EMPRESAS E INNOVACION DE MONDRAGON, S.A. (1)	75,82	75,82	-
SOCIEDAD PARA LA PROMOCIÓN DEL AEROPUERTO DE BILBAO,S.A (1)	75,00	75,00	-
VIA, PROMOCION DEL AEROPUERTO DE VITORIA S.A. (1)	75,00	75,00	-
FIRA 2000, S.A. (1)	74,30	74,30	-
CENTRO DE TECNOLOGIA DE LAS COMUNICACIONES, S.A.	73,58	73,58	-
INVERCOVA II-FONDO DE INVERSIÓN DE CAPITAL RIESGO	73,53	73,53	-
AAA SERVICIOS AGACASE, S.A.	71,20	71,20	-
AAA SERVICIOS DE VENEZUELA LASSA, S.A.	71,20	71,20	-
AAA SERVICIOS, S.A.	71,20	71,20	-
AAA VENEZUELA, S.A.	70,90	70,90	-
PLANTA D'INCINERACIÓ DE RESIDUS ESPECIALS, S.A.	70,80	70,80	-
SOCIEDAD PROMOTORA DEL PLAN ESPECIAL DEL PUERTO DE MÁLAGA (3)	70,02	24,98	45,04
ECHAURI FORESTAL, S.L.	70,00	70,00	-
GESTION DE CAPITAL RIESGO DEL PAIS VASCO, S.A.	70,00	70,00	-
OFICINA DE CONGRESOS DE PAMPLONA CONVENTION BUREAU, S.A. (1)	70,00	70,00	-

Denominación social	Porcentaje nominal	Porcentaje nominal territorial	Porcentaje nominal estatal
PLATEA GESTIÓN, S.A. (3)	70,00	70,00	-
XESGALICIA, SOCIEDAD GESTORA DE ENTIDADES DE CAPITAL RIESGO, S.A.	70,00	70,00	-
Participación nominal < 70% y ≥ 60%			
CEDER SIERRA DE CADIZ, S.A (1)	69,38	69,38	-
SOCIEDAD PARA EL DESARROLLO ECONOMICO DE CANARIAS, S.A.	69,29	69,29	-
INVERCOVA I-FONDO DE INVERSIÓN DE CAPITAL RIESGO	68,75	68,75	-
SOCIEDAD DE IMAGEN Y PROMOCION TURISTICA DE GALICIA, S.A. (1)	68,50	68,50	-
AVALIA ARAGON, SOCIEDAD DE GARANTÍA RECÍPROCA (1)	67,70	67,70	-
PROTEINAS Y GRASAS DEL PRINCIPADO, S.A. (11)	67,39	67,39	-
SODIGA GALICIA, SOCIEDAD DE CAPITAL RIESGO, S.A.	67,34	67,34	-
VIVIENDA Y SUELO DE EUSKADI, S.A.	67,00	67,00	-
EMPRENDE, FONDO DE CAPITAL RIESGO	66,69	66,69	-
LA CUCHILLERÍA DE TARAMUNDI, S.A. (1)	66,65	66,65	-
PLATAFORMA LOGISTICA DE ZARAGOZA PLAZA, S.A. (1)	63,64	63,64	-
CENTRO DE TRANSPORTES DE COSLADA, S.A. (1) .	61,00	61,00	-
PARQUE TECNOLÓGICO DE GALICIA, S.A. (1)	61,00	61,00	-
INICIATIVAS DEL NORESTE DE GRANADA, S.A. (1)	60,89	60,89	-
SERVICIOS DE EMERGENCIAS DE CANTABRIA, S.A. (SEMCA)	60,80	60,80	-
EMPRESA ASTURIANA DE SERVICIOS AGRARIOS EN LIQUIDACION, S.A.	60,48	60,48	-
FERIA DE ZARAGOZA	60,44	60,44	-
SEDES, S.A.	60,00	60,00	-
Participación nominal < 60% y ≥ 50%			
ABEREKIN, S.A.(1)	58,49	58,49	-
ESTACIÓN DE INVIERNO DE MANZANEDA, S.A. (1)	58,00	58,00	-
SOCIEDAD MIXTA DE GESTION Y PROMOCION DEL SUELO, S.A. (1)	57,76	57,76	-
SOCIEDAD DE FOMENTO DE INVERSIONES DE HUELVA, S.C.R., S.A. (1)	56,29	56,29	-
PARQUES EOLICOS GAVIOTA, S.A. (2)	56,00	28,00	28,00
SOCIEDAD DE PROMOCIÓN EXTERIOR PRINCIPADO DE ASTURIAS, S.A.	55,00	55,00	-
LONJA GIJON-MUSEL, S.A. (2)	54,92	8,65	46,27
FUNDACIÓN PÚBLICA MARQUÉS DE VALDECILLA	54,50	54,50	-

Denominación social	Porcentaje nominal	Porcentaje nominal territorial	Porcentaje nominal estatal
SOCIEDAD REGIONAL DE PROMOCION DEL PRINCIPADO DE ASTURIAS, S.A.	54,25	54,25	-
OIHANBERRI, S.A.(1)	53,94	53,94	-
NIEVE DE ARAGON, S.A.	53,50	53,50	-
TUNEL DEL CADI, CESA (1)	53,35	53,35	-
AGENCIA DE GESTION DE LA ENERGIA DE CASTILLA- LA MANCHA, S.A.	52,63	52,63	-
ESTACION ADUANERA DE ZARAGOZA Y SERVICIOS COMPLEMENTARIOS, S.A. (1)	52,09	52,09	-
PARQUE LOGÍSTICO DE CÓRDOBA S.A.	52,00	52,00	-
SOCIEDAD MIXTA ASTURIANA DEL TRANSPORTE, S.A. (1)	52,00	52,00	-
SOTAVENTO GALICIA, S.A. (2)	51,50	31,00	20,50
PLANTA DE RESIDUOS DE IBI, S.A.	51,20	51,20	-
RECICLADOS Y COMPOSTAJE PIEDRA NEGRA, S.A,	51,01	51,01	-
AGÈNCIA CATALANA DE NOTÍCIES	51,00	51,00	-
AGRUPACION DE PRODUCTORES DE PATATA DE CASTILLA-LEON, S.A.	51,00	51,00	-
BALEARES INNOVACION TELEMATICA, S.A.	51,00	51,00	-
CIUDAD DE TRANSPORTES DE SANTANDER CITRASA, S.A.	51,00	51,00	-
GEH GESTIÓ I PRODUCCIÓ ENERGÉTICA, HG VIC, S.L.	51,00	51,00	-
INTRACATALONIA, S.A.	51,00	51,00	-
NUEVAS VIVIENDAS VALENCIANAS, S.A.	51,00	51,00	-
RESIDUOS DE CONSTRUCCIÓN Y DEMOLICIÓN NAVALCARNERO, S.A.	51,00	51,00	-
SOCIEDAD GALLEGA DEL MEDIO AMBIENTE, S.A.	51,00	51,00	-
SOCIEDAD PARA EL DESARROLLO REGIONAL DE CANTABRIA, S.A.	51,00	51,00	-
SOCIETAT D'ESTIBA DELS PORTS CATALANS, S.A.	51,00	51,00	-
SOL I VIVENDES DEL MEDITERRANI S.A.	51,00	51,00	-
SOL I VIVENDES VALENCIANES, S.A.	51,00	51,00	-
SOCIEDAD INVESTIGACION Y EXPLOTACION MINERA DE CASTILLA Y LEON, S.A. (2)	51,00	26,00	25,00
HOSTELERÍA ASTURIANA, S.A.	50,96	50,96	-
SURAVAL, S.G.R.(1)	50,83	50,83	-
PARC EOLIC BAIX EBRE, S.A.(2)	50,66	25,33	25,33
Participación nominal ≤ 50 %			
FOMENTO Y DESARROLLO DEL VALLE DE BENASQUE, S.A. (11)	9,45	9,45	-

Denominación social	Porcentaje nominal	Porcentaje nominal territorial	Porcentaje nominal estatal
PANTICOSA TURÍSTICA, S.A. (11)	5,85	5,85	-
NIEVE DE TERUEL, S.A. (11)	1,10	1,10	-

(1) Entidad participada por el Sector Público Autonómico y el Sector Público Local

(2) Entidad participada por el Sector Público Autonómico y el Sector Público Estatal

(3) Entidad participada por el Sector Público Autonómico, el Sector Público Local y el Sector Público Estatal

(11) Entidad participada por el Sector Público Autonómico e indirectamente por otro ámbito del Sector Público

2.3.3.Distribución del S.P.E. Local según el grado de participación nominal

Denominación social	Porcentaje nominal	Porcentaje nominal territorial	Porcentaje nominal estatal
Participación nominal = 100%			
22@BCN, S.A.	100,00	100,00	-
ABANDOIBARRA, S.A.	100,00	100,00	-
ABENDAÑO INDUSTRI SUSTAPENA, S.A (7)	100,00	100,00	-
ACTIVIDADES DE LIMPIEZA Y GESTIÓN, S.A.	100,00	100,00	-
ACTIVIDADES DEPORTIVAS 2000, S.L.	100,00	100,00	-
ACTIVIDADES INTEGRALES	100,00	100,00	-
ACTIVOS LOCALES, S.L.	100,00	100,00	-
AGENCIA DE COMUNICACIÓ LOCAL, S.A.	100,00	100,00	-
AGENCIA DE DESARROLLO COMARCAL OARSOALDEA, S.A. (7)	100,00	100,00	-
AGENCIA DE DESARROLLO DEL BIDASOA (7)	100,00	100,00	-
AGENCIA MUNICIPAL DE RENOVACIÓN URBANA Y VIVIENDA, S.A.	100,00	100,00	-
AGENCIA PARA LA RENOVACIÓN URBANA DE LA BAHÍA DE PASAIA BADIA BERRI, S.A.(7)	100,00	100,00	-
AGENCIA PROMOCIO DEL CARMEL I ENTORNS, S.A.	100,00	100,00	-
AGRICOLA MUNICIPAL DE DON BENITO, S.A.	100,00	100,00	-
AGROPECUARIA CERRO CHOZO, S.A.	100,00	100,00	-
AGROPECUARIA DE LA DIPUTACION DE BADAJOZ, S.A.	100,00	100,00	-
AGROPECUARIA MUNICIPAL GUAREÑA, S.A.	100,00	100,00	-
AGUAS DE ALCALÁ LA REAL EMPRESA MUNICIPAL, S.A	100,00	100,00	-
AGUAS DE CADIZ, S.A.	100,00	100,00	-
AGUAS DE JEREZ EMPRESA MUNICIPAL, S.A.	100,00	100,00	-
AGUAS DE MANRESA, S.A.	100,00	100,00	-
AGUAS DE MATARO, S.A.	100,00	100,00	-
AGUAS DE PUERTO REAL, S.A.	100,00	100,00	-
AGUAS DEL AÑARBE, S.A.	100,00	100,00	-
AGUAS DEL CAMPO DE GIBRALTAR, S.A.	100,00	100,00	-
AGUAS MUNICIPALES VITORIA, S.A.	100,00	100,00	-
AIA LANTZEN, S.A.	100,00	100,00	-

Denominación social	Porcentaje nominal	Porcentaje nominal territorial	Porcentaje nominal estatal
AIGUES D'ARGENTONA, S.A.	100,00	100,00	-
AIGÜES DE REUS EMPRESA MUNICIPAL, S.A.	100,00	100,00	-
AIGÜES DEL PRAT, S.A.	100,00	100,00	-
AIZKOETA, S.A.	100,00	100,00	-
ALAVA AGENCIA DE DESARROLLO, S.A.	100,00	100,00	-
ALAVA AGENCIA DEL AGUA, S.A.U.	100,00	100,00	-
ALCALÁ COMUNICACIÓN M, S.A.	100,00	100,00	-
ALCONERA DE ELECTRICIDAD, S.L.U.	100,00	100,00	-
ALFOMBRAS SANTA MARTA, S.L.	100,00	100,00	-
ALLARLUZ, S.A.	100,00	100,00	-
ALTOS DEL SUR DE SEVILLA, S.A. (7)	100,00	100,00	-
ALTUR, S.A.	100,00	100,00	-
AMETUGA, S.A.	100,00	100,00	-
APARCAMENTS I MERCATS DE REUS, S.A.M.	100,00	100,00	-
APARCAMENTS MUNICIPALS DE TARRAGONA, S.A.	100,00	100,00	-
APARCAMIENTOS A MARIÑA, S.L.	100,00	100,00	-
APATTAERREKAKO INDUSTRIGUNEA, S.L.	100,00	100,00	-
APROVECHAMIENTO DE RECURSOS NATURALES, S.L.	100,00	100,00	-
ARABAKO LANAK, S.A.	100,00	100,00	-
ARAMAIOKO ARGINDAR BANATZAILEA, S.A.	100,00	100,00	-
ARAN SALUT SERV. ASISTENCIAUS INTEGRATS, S.L.	100,00	100,00	-
ARETXABALETAKO BIHARGINTZA, S.A.	100,00	100,00	-
ARGENTONA PROJECTES, S.A.	100,00	100,00	-
ARMUVISSA I, S.A.	100,00	100,00	-
ARONA DESARROLLO, S.A.	100,00	100,00	-
ARRAIA-MAEZTU, SOCIEDAD URBANISTICA Y DE DESARROLLO RURAL	100,00	100,00	-
ASEO Y LIMPIEZA MUNICIPALES DE TORREMOLINOS, S.A.	100,00	100,00	-
ASERSAM	100,00	100,00	-
ASOCIACION NAVARRA DE INFORMATICA MUNICIPAL, S.A. (7) .	100,00	100,00	-
ASPARRENAKO ELKARTEGIA, S.A. (4) .	100,00	100,00	-

Denominación social	Porcentaje nominal	Porcentaje nominal territorial	Porcentaje nominal estatal
ASTIK LANTZEN, S.A.	100,00	100,00	-
ASTIRRAGA LANTZEN, S.A.	100,00	100,00	-
ATALLU INDUSTRI SUSTAPENA, S.A. (4)	100,00	100,00	-
AUDIORAMA ZARAGOZA, S.A.	100,00	100,00	-
AUDITORIO DE TENERIFE, S.A.	100,00	100,00	-
AUTOBUSES DE CORDOBA, S.A.	100,00	100,00	-
AUTOBUSES URBANOS DE VALLADOLID, S.A.	100,00	100,00	-
AUXILIAR DE SERVICIOS DE PINTO, S.A.	100,00	100,00	-
AZKOITIA LANTZEN, S.A.	100,00	100,00	-
AZPEITIA LANTZEN, S.A.	100,00	100,00	-
AZPIEGITURA, S.A.	100,00	100,00	-
BADALONA COMUNICACIÓ, S.A.	100,00	100,00	-
BADALONA SERVEIS ASSITENCIALS, S.A.	100,00	100,00	-
BADIA 2004 PROMOCIONS, S.L.	100,00	100,00	-
BAIX EBRE INNOVA, S.L.	100,00	100,00	-
BANANA BEACH , S.L.	100,00	100,00	-
BARCELONA D'INFRASTRUCTURES MUNICIPALS, S.A.	100,00	100,00	-
BARCELONA DE SERVEIS MUNICIPALS, S.A.	100,00	100,00	-
BARCELONA MEETING POINT, S.A. (11)	100,00	100,00	-
BARONÍA DE ESCRICHE, S.L. (4)	100,00	100,00	-
BASAURI-ETXEBARRI BEHARGINTZA, S.L.	100,00	100,00	-
BATLIA, S.A.	100,00	100,00	-
BEASAIN LANTZEN, S.A.	100,00	100,00	-
BENACAZÓN MUNICIPAL DE SERVICIOS AUTÓNOMOS, S.L. (7)	100,00	100,00	-
BERGARAKO BIHARGINTZA 98, S.A.	100,00	100,00	-
BERGUEDÁ INICIATIVES, SOCIETAT DE DESENVOLUPAMENT, S.L. (4)	100,00	100,00	-
BERUALA, S.A.	100,00	100,00	-
BIDEGI GIPUZKOAKO AZPIEGITERUN AGENTZIA, S.A.	100,00	100,00	-
BIDEGOIAN LANTZEN, S.A.	100,00	100,00	-
BILBAO INICIATIVAS TURÍSTICAS, S.A.	100,00	100,00	-

Denominación social	Porcentaje nominal	Porcentaje nominal territorial	Porcentaje nominal estatal
BIZKAIKO BASALAN AKZIOZKO BALTZUA A.B., S.A	100,00	100,00	-
BIZKAIKO BIDEAK, S.A.	100,00	100,00	-
BIZKAILUR, S.A.	100,00	100,00	-
BOROA SOCIEDAD DE GESTION, S.A.	100,00	100,00	-
BUENAVISTA GOLF, S.A. (4)	100,00	100,00	-
BULLAS TURISTICA, S.A.	100,00	100,00	-
BURGUILLOS NATURAL, S.L. (7)	100,00	100,00	-
CALVIA 2000, S.A.	100,00	100,00	-
CAMPIÑA SIGLO XXI, S.L. (4)	100,00	100,00	-
CAMPO DE SAN BARTOLO, S.A.	100,00	100,00	-
CANAL 4 ALJARAFE, S.L.	100,00	100,00	-
CAÑADA INTEGRAL, S.L.U.	100,00	100,00	-
CARRERAS Y FONTANALS, S.A. (7)	100,00	100,00	-
CASCO ANTIGUO CARTAGENA, S.A.	100,00	100,00	-
CASINO PLAYA DE LAS AMERICAS S.A.	100,00	100,00	-
CASINO SANTA CRUZ, S.A.	100,00	100,00	-
CASINO TAORO, S.A.	100,00	100,00	-
CASTELLDEFELS PROJECCIONS, S.A.	100,00	100,00	-
CEMENTERIO MANCOMUNADO BAHIA DE CADIZ, S.A.	100,00	100,00	-
CEMENTERIOS Y SERVICIOS FUNERARIOS MUNICIPALES DE CORBOBA, S.A.	100,00	100,00	-
CENTRAL HIDROELECTRICA DE AÑARBE, S.A. (4)	100,00	100,00	-
CENTRE MEDICO QUIRURGICO DE REUS S.A.	100,00	100,00	-
CENTRO ATLANTICO DE ARTE MODERNO, S.A.	100,00	100,00	-
CENTRO DE ACTIVIDADES CULTURALES TEATRO ARRIAGA, S.A.	100,00	100,00	-
CENTRO DE CALCULO DE ALAVA, S.A.	100,00	100,00	-
CENTRO DE DISEÑO INDUSTRIAL, S.A.	100,00	100,00	-
CENTRO DE EMPRESAS DE SERVICIOS, S.A.	100,00	100,00	-
CENTRO INFORMATICO MUNICIPAL DE BILBAO, S.A.	100,00	100,00	-
CENTRO KURSAAL, S.A. (4)	100,00	100,00	-
CENTRO MUNICIPAL DE EMPRESAS DE GIJON, S.A.	100,00	100,00	-

Denominación social	Porcentaje nominal	Porcentaje nominal territorial	Porcentaje nominal estatal
CENTROS DE ARTE, CULTURA Y TURISMO	100,00	100,00	-
CHICLANA NATURAL, S.A.	100,00	100,00	-
CINTRUENIGO DE SERVICIOS MUNICIPALES S.R.L.	100,00	100,00	-
CINTURON VERDE DE OVIEDO, S.A. (1) .	100,00	100,00	-
CIRCUITO DE JEREZ, S.A. (7)	100,00	100,00	-
CIUDAD DEPORTIVA DE ANOETA, S.A.	100,00	100,00	-
CIUDAD DEPORTIVA TAFALLA, S.A.	100,00	100,00	-
CLUB BALONCESTO DE GRANADA, S.A.	100,00	100,00	-
CODEUR, S.A.	100,00	100,00	-
COMERCIOS MINORISTAS DE PAMPLONA, S.A.	100,00	100,00	-
COMPANYIA D'AIGÜES DE VILANOVA I LA GELTRÚ, S.A.M.	100,00	100,00	-
COMPANYIA LOCAL D'ACTUACIONS URBANISTIQUES SANTBOIANES, S.A.	100,00	100,00	-
COMPAÑIA DEL TRANVIA DE SAN SEBASTIAN, S.A.	100,00	100,00	-
COMPAÑIA PROM. MUNICIPAL Y SOCIAL, S.L.	100,00	100,00	-
COMPRAS 2000, S.L.	100,00	100,00	-
COMPRAS ESTEPONA XXI, S.L.	100,00	100,00	-
COMUNICACIONES AUDIOVISUALES, S.L.	100,00	100,00	-
CONC. PROMOTORA APARCAMENT BADALONA, S.A. (EN LIQUIDACIÓN)	100,00	100,00	-
CONSORCIO CULTURAL GOYA-FUENDETODOS (4)	100,00	100,00	-
CONSORCIO RUTA DEL TEMPLE (7)	100,00	100,00	-
CONTRATAS 2000, S.L.	100,00	100,00	-
CONTROL DE SERVICIOS LOCALES, S.L.	100,00	100,00	-
CONTROL LIMP. ABAST. SUM. 2000, S.L.	100,00	100,00	-
CORPORACIO D'EMPRESSES I SERVEIS DE SANT BOI, S.A.	100,00	100,00	-
CORPORACIÓN INDUSTRIAL CÓRDOBA SURESTE, S.A. (4)	100,00	100,00	-
CORPORACION MUNICIPAL DE JEREZ, S.A.	100,00	100,00	-
DEPURACIO D'AIGUES RESIDUALS, S.A. (7) .	100,00	100,00	-
DESARROLLO BONARES, S.L.	100,00	100,00	-
DESARROLLO DEL CONDADO, S.A.	100,00	100,00	-
DESARROLLO ECONÓMICO VILLARROBLEDO, S.A.	100,00	100,00	-

Denominación social	Porcentaje nominal	Porcentaje nominal territorial	Porcentaje nominal estatal
DESARROLLO ECONÓMICO Y SOCIAL DE ARAHAL, S.L. (7)	100,00	100,00	-
DESARROLLO MUNICIPAL, S.L.	100,00	100,00	-
DESARROLLO VILLAVICIOSA, S.L.	100,00	100,00	-
DESARROLLOS Y AVANCES DE VILLAMARTÍN, S.A.	100,00	100,00	-
DIARIO LANZA	100,00	100,00	-
DIFUSION Y COMUNICACION 2000, S.L.	100,00	100,00	-
DOÑANA COMUNICACIÓN, S.A.	100,00	100,00	-
DURANGO KOMUNIKABIDEAK, S.A.	100,00	100,00	-
E. AUXILIAR DE SERVICIOS VALDEMORO	100,00	100,00	-
E. DE MADERAS DE CUENCA, S.A.	100,00	100,00	-
E. D'INFORMACIO I PROMOCIO TRANSPORT	100,00	100,00	-
E. M. APARCAMIENTOS DE MÓSTOLES, S.A.	100,00	100,00	-
E. M. AGUAS DEL PUERTO, S.A.	100,00	100,00	-
E. M. DE AGUAS DE ALBOLOTE, S.A.	100,00	100,00	-
E. M. DE AGUAS DE LOJA, S.A.	100,00	100,00	-
E. M. DE VIVIENDA Y SUELO DE BARBATE, S.L.	100,00	100,00	-
E. M. DE VIVIENDA Y SUELO DE IZNALLOZ, S.A.	100,00	100,00	-
E. M. DESARROLLO DE ARUCAS, S.A.	100,00	100,00	-
E. M. FINCA FONT DE RUBÍ, S.A.	100,00	100,00	-
E. M. GESTION DEL SUELO Y VIVIENDA, S.L.	100,00	100,00	-
E. M. GRANADILLA SUELO SUR, S.L.	100,00	100,00	-
E. M. LA RESEA, S.L.	100,00	100,00	-
E. M. PALACIO DE LA MAGDALENA, S.A.	100,00	100,00	-
E. M. SERVICIOS 2002, S.L.	100,00	100,00	-
E. M. SERVICIOS ALCUDIA, S.A.	100,00	100,00	-
E. M. SERVICIOS LLUCMAJOR, S.A.	100,00	100,00	-
E. M. SERVICIOS MANACOR, S.A.	100,00	100,00	-
E. M. SUELO Y VIVIENDA DE ALGETE, S.A.	100,00	100,00	-
E. M. SUELO Y VIVIENDA DE BOADILLA DEL MONTE, S.A.	100,00	100,00	-
E. M. SUELO Y VIVIENDA DE SAN SEBASTIÁN DE LOS REYES, S.A.	100,00	100,00	-

Denominación social	Porcentaje nominal	Porcentaje nominal territorial	Porcentaje nominal estatal
E. M. SUELO Y VIVIENDA, S.L.	100,00	100,00	-
E. M. TAXUS, S.L.	100,00	100,00	-
E. M. VALLADAR ASESORÍA Y GESTORÍA, S.L.	100,00	100,00	-
E. M. VIVENDA E SOLO DE LUGO, S.A.	100,00	100,00	-
E. M. VIVIENDA DE ARGANDA DEL REY, S.A.	100,00	100,00	-
E. M. VIVIENDA DE LAREDO, S.A.	100,00	100,00	-
E. P. AGUAS LOS REALEJOS	100,00	100,00	-
E. P. DE VIVIENDA DEL AYUNTAMIENTO DE LOS REALEJOS, S.L.	100,00	100,00	-
E. P. VIVIENDA Y SUELO DE GUADIX, S.A.	100,00	100,00	-
E. PCA. GEST. URBANÍSTICA I SER. ARENYS DE MUNT, S.A.	100,00	100,00	-
E. PCA. RÁDIO CALELLA TELEVISIÓ, S.L.	100,00	100,00	-
E. PRESTACIO DE SERVEIS AL CIUTADA, S.A.	100,00	100,00	-
E. PROMOCION URBANISTICA DE FUENLABRADA, S.A.	100,00	100,00	-
E. REHABILITACIO I GESTIO, S.A.	100,00	100,00	-
E. URGELL NET, S.A. (7)	100,00	100,00	-
E.M. AGRÍCOLA CORIANA, S.A.	100,00	100,00	-
E.M. AGUAS DE ROTA, S.A.	100,00	100,00	-
E.M. AGUAS DEL TORCAL DE ANTEQUERA	100,00	100,00	-
E.M. CEMENTERIO VIRGEN DEL VALLE, S.L.	100,00	100,00	-
E.M. COMUNICACIÓN DE ARACENA, S.R.L.	100,00	100,00	-
E.M. CORIA FUTURA	100,00	100,00	-
E.M. D'AIGUES DE VALLIRANA, S.A.	100,00	100,00	-
E.M. D'AIGUES DE VILAFRANCA, S.A.	100,00	100,00	-
E.M. DE AGUAS DE JAVEA	100,00	100,00	-
E.M. DE CONSTRUCCION, S.A.	100,00	100,00	-
E.M. DE INVERSIONES Y DESARROLLO URBANÍSTICO, S.A.	100,00	100,00	-
E.M. DE LA VIVIENDA DE GRIÑON, S.A.	100,00	100,00	-
E.M. DE LA VIVIENDA DE SANLUCAR DE BARRAMEDA	100,00	100,00	-
E.M. DE RADIO, S.A.	100,00	100,00	-
E.M. DE SERV. PÚBLICS DE TORTOSA, S.L.	100,00	100,00	-

Denominación social	Porcentaje nominal	Porcentaje nominal territorial	Porcentaje nominal estatal
E.M. DE SERVICIOS DE TRES CANTOS, S.A.	100,00	100,00	-
E.M. DE SERVICIOS, VIVIENDA, INFRAESTRUCTURA Y PROMOCIÓN VÉLEZ-MÁLAGA, S.A.	100,00	100,00	-
E.M. DEL SUELO DE SAN FERNANDO DE HENARES	100,00	100,00	-
E.M. DESENVOLUPAMENT URBA	100,00	100,00	-
E.M. D'INICIATIVES I SERVEIS LA POBLA DE SEGUR, S.L.U.	100,00	100,00	-
E.M. DISTRIBUCIÓ D'ENERGIA ELÉCTRICA DE PONTS, S.L.	100,00	100,00	-
E.M. EXPLOTACIÓN AGRÍCOLA MARCHENERA, S.A.	100,00	100,00	-
E.M. FUENLABRADA MEDIOS DE COMUNICACION, S.A.	100,00	100,00	-
E.M. GEST. M. SERVEIS, S.A.	100,00	100,00	-
E.M. GEST. URBANÍSTICA DE PONTS, S.L.	100,00	100,00	-
E.M. GESTION TRIBUTARIA, S.L.	100,00	100,00	-
E.M. GRAMEPARK, S.A.	100,00	100,00	-
E.M. INSERCIÓN LABORAL DEL DISCAPACITADO	100,00	100,00	-
E.M. MEDIOS COMUNICACION, S.L.	100,00	100,00	-
E.M. PROMOCION ALCALÁ DE GUADAIRA, S.A.	100,00	100,00	-
E.M. SERV. PALAU D'ANGLESOLA, S.A.	100,00	100,00	-
E.M. SUELO URBANISMO Y VIVIENDA DE CIUDAD REAL, S.L.	100,00	100,00	-
E.M. SUELO, VIVIENDA Y GESTIÓN DE SERVICIOS PÚBLICOS E INFRAESTRUCTURAS	100,00	100,00	-
E.M. TORREARTE	100,00	100,00	-
E.M. TORRES DE LA ALAMEDA, S.A.	100,00	100,00	-
E.M. TRANSPORTES DE FUENLABRADA, S.A.	100,00	100,00	-
E.M. URBANIZADORA DE CULLERA, S.A.	100,00	100,00	-
E.M. VIVIENDA DE MARCHENA, S.L.	100,00	100,00	-
E.M.FORM. OCUP. I L'OCUPACIO, S.L.	100,00	100,00	-
E.P. DE SUELO Y VIVIENDA DE PUERTO REAL, S.A.	100,00	100,00	-
E.P. VIVIENDA S.L.	100,00	100,00	-
ÉCIJA 2010, S.A. (7)	100,00	100,00	-
ECO-EQUIP, S.A.M.	100,00	100,00	-
ECOSAN, S.A.	100,00	100,00	-

Denominación social	Porcentaje nominal	Porcentaje nominal territorial	Porcentaje nominal estatal
EGARVIA, S.A.	100,00	100,00	-
EGUNKARIA, S.A. (7)	100,00	100,00	-
EL APEADERO URBANO S.L.U.	100,00	100,00	-
EL PRADO BOYAL, S.A.	100,00	100,00	-
EL PRAT COMUNICACIÓ, S.L.	100,00	100,00	-
EL VENDRELL COMUNICACIO, S.L.	100,00	100,00	-
EL VENDRELL ESPORT I LLEURE, S.L.	100,00	100,00	-
EL"ALARBADERO", S.A.	100,00	100,00	-
ELECTRA ORBAIZETA, S.L.	100,00	100,00	-
ELECTRADISTRIBUCIÓ CENTELLES, S.L.	100,00	100,00	-
ELECTROCOMERCIAL CENTELLES, S.L.	100,00	100,00	-
ELGETA 21, S.L.	100,00	100,00	-
ELICODESA, S.A. UNIPERSONAL	100,00	100,00	-
EMDECORIA, S.L.	100,00	100,00	-
EMDELAN, S.L.	100,00	100,00	-
EMISORA MUNICIPAL DE ALMANSA, S.A.	100,00	100,00	-
EMPLEO ESTEPONA XXI, S.L.	100,00	100,00	-
EMPRESA MIXTA MATADERO DE LEÓN, S.A. (11)	100,00	100,00	-
EMPRESA DE GESTION MEDIOAMBIENTAL DE PUENTE GENIL, S.A.	100,00	100,00	-
EMPRESA DE PROMOCIÓN URBANÍSTICA Y GESTIÓN, S.L.	100,00	100,00	-
EMPRESA DE RECAUDACION EJECUTIVA DE LAS PALMAS, S.A.	100,00	100,00	-
EMPRESA DE RECAUDACION Y SERVICIOS, S.A.	100,00	100,00	-
EMPRESA DE SERVEIS I PROMOCIONS D'INICIATIVES MUNICIPALS, S.A.	100,00	100,00	-
EMPRESA DE SERVICIOS MUNICIPALES DE ALCORCÓN, S.A.	100,00	100,00	-
EMPRESA DE SUELO ISLEÑO, S.A.	100,00	100,00	-
EMPRESA FUNERARIA MUNICIPAL, S.A.	100,00	100,00	-
EMPRESA INSULAR DE ARTESANIA, S.A.	100,00	100,00	-
EMPRESA INSULAR DE SERVICIOS EL MERIDIANO, S.A.	100,00	100,00	-
EMPRESA MALAGUEÑA DE TRANSPORTES, S.A.M.	100,00	100,00	-
EMPRESA METROPOLITANA DE SANEAMIENTO, S.A.	100,00	100,00	-

Denominación social	Porcentaje nominal	Porcentaje nominal territorial	Porcentaje nominal estatal
EMPRESA MUNICIPAL DE INFRAESTRUCTURAS Y SERVICIOS DE ALBACETE, S.A.	100,00	100,00	-
EMPRESA MUNICIPAL ALMONTE TERRITORIO SOSTENIBLE, S.A.	100,00	100,00	-
EMPRESA MUNICIPAL AUXILIAR DE RECAUDACION, S.A.	100,00	100,00	-
EMPRESA MUNICIPAL CAMPO DE LAS NACIONES, S.A.	100,00	100,00	-
EMPRESA MUNICIPAL DE ABASTECIMIENTO Y SANEAMIENTO DE AGUAS DE SEVILLA, S.A.	100,00	100,00	-
EMPRESA MUNICIPAL DE AGUAS DE CORDOBA, S.A.	100,00	100,00	-
EMPRESA MUNICIPAL DE AGUAS DE GIJON, S.A.	100,00	100,00	-
EMPRESA MUNICIPAL DE AGUAS DE HUELVA, S.A.	100,00	100,00	-
EMPRESA MUNICIPAL DE AGUAS DE LA CORUÑA, S.A.	100,00	100,00	-
EMPRESA MUNICIPAL DE AGUAS DE MALAGA, S.A.	100,00	100,00	-
EMPRESA MUNICIPAL DE AGUAS Y ALCANTARILLADO, S.A.	100,00	100,00	-
EMPRESA MUNICIPAL DE AGUAS, S.A.	100,00	100,00	-
EMPRESA MUNICIPAL DE APARCAMIENTOS, S.A.	100,00	100,00	-
EMPRESA MUNICIPAL DE CHICLANA, S.A.	100,00	100,00	-
EMPRESA MUNICIPAL DE DESENVOLUPAMENT ECONÒMIC, S.A.	100,00	100,00	-
EMPRESA MUNICIPAL DE INFORMACION DE ELDA, S.A.	100,00	100,00	-
EMPRESA MUNICIPAL DE INICIATIVAS Y ACTIVIDADES EMPRESARIALES DE MALAGA, S.A.	100,00	100,00	-
EMPRESA MUNICIPAL DE LA VIVIENDA DE ALCOBENDAS, S.A.	100,00	100,00	-
EMPRESA MUNICIPAL DE LA VIVIENDA DE ALDEAMAYOR, S.A.	100,00	100,00	-
EMPRESA MUNICIPAL DE LA VIVIENDA DE COSLADA, S.A.	100,00	100,00	-
EMPRESA MUNICIPAL DE LA VIVIENDA DE GIJON, S.L.	100,00	100,00	-
EMPRESA MUNICIPAL DE LA VIVIENDA DE HUELVA, S.A.	100,00	100,00	-
EMPRESA MUNICIPAL DE LA VIVIENDA DE JEREZ, S.A.	100,00	100,00	-
EMPRESA MUNICIPAL DE LA VIVIENDA DE MOTRIL	100,00	100,00	-
EMPRESA MUNICIPAL DE LA VIVIENDA DE SEVILLA, S.A.	100,00	100,00	-
EMPRESA MUNICIPAL DE LA VIVIENDA DE TOLEDO, S.A.	100,00	100,00	-
EMPRESA MUNICIPAL DE LA VIVIENDA Y EL SUELO, S.A.	100,00	100,00	-
EMPRESA MUNICIPAL DE LA VIVIENDA Y EL SUELO, S.A.	100,00	100,00	-
EMPRESA MUNICIPAL DE LIMPIEZAS DE GIJON, S.A.	100,00	100,00	-
EMPRESA MUNICIPAL DE LIMPIEZAS Y DEL PARQUE DEL OESTE, S.A.M.	100,00	100,00	-

Denominación social	Porcentaje nominal	Porcentaje nominal territorial	Porcentaje nominal estatal
EMPRESA MUNICIPAL DE PROMOCION ALCALA IV CENTENARIO, S. A.	100,00	100,00	-
EMPRESA MUNICIPAL DE PROMOCION ECONOMICA DE MOSTOLES, S.A.	100,00	100,00	-
EMPRESA MUNICIPAL DE PROMOCION Y DESARROLLO LOCAL, S.A.	100,00	100,00	-
EMPRESA MUNICIPAL DE RECAUDACION LOS BARRIOS, S.L.	100,00	100,00	-
EMPRESA MUNICIPAL DE RECAUDACION, S.A.	100,00	100,00	-
EMPRESA MUNICIPAL DE SERVEIS COMUNITARIS, S.A.	100,00	100,00	-
EMPRESA MUNICIPAL DE SEVICIOS DE TARANCÓN, S.A.	100,00	100,00	-
EMPRESA MUNICIPAL DE SUELO Y VIVIENDA	100,00	100,00	-
EMPRESA MUNICIPAL DE SUELO Y VIVIENDA DE EL PUERTO DE SANTA MARIA, S.A.	100,00	100,00	-
EMPRESA MUNICIPAL DE SUELO Y VIVIENDA DE ONTÍGOLA, S.A.	100,00	100,00	-
EMPRESA MUNICIPAL DE TRANSPORTES DE ALMERIA S.A.	100,00	100,00	-
EMPRESA MUNICIPAL DE TRANSPORTES DE MADRID, S.A.	100,00	100,00	-
EMPRESA MUNICIPAL DE TRANSPORTES URBANOS DE GIJON, S.A.	100,00	100,00	-
EMPRESA MUNICIPAL DE TRANSPORTES URBANOS DE PALMA DE MALLORCA, S.A.	100,00	100,00	-
EMPRESA MUNICIPAL DE TRANSPORTES URBANOS, S.A	100,00	100,00	-
EMPRESA MUNICIPAL DE TRANSPORTES, S.A.	100,00	100,00	-
EMPRESA MUNICIPAL DE TURISMO RURAL, S.L.	100,00	100,00	-
EMPRESA MUNICIPAL DE URBANIZACIONES DE ELDA, S.A.	100,00	100,00	-
EMPRESA MUNICIPAL DE VIVENDA E SOLO DE SANTIAGO DE COMPOSTELA, S.A.	100,00	100,00	-
EMPRESA MUNICIPAL DEL CEMENTERIO, S.A.	100,00	100,00	-
EMPRESA MUNICIPAL DEL SUELO DE JEREZ, S.A.	100,00	100,00	-
EMPRESA MUNICIPAL DEL SUELO DE LEGANES, S.A.	100,00	100,00	-
EMPRESA MUNICIPAL DEL SUELO Y LA VIVIENDA DE GETAFE	100,00	100,00	-
EMPRESA MUNICIPAL DEL TEATRO JOVELLANOS DE GIJON, S.A.	100,00	100,00	-
EMPRESA MUNICIPAL D'URBANISME DE LLEIDA, S.L.	100,00	100,00	-
EMPRESA MUNICIPAL GESTIÓN DE TELDE, S.L.	100,00	100,00	-
EMPRESA MUNICIPAL GESTION INMOBILIARIA ALCORCON, S.A.	100,00	100,00	-
EMPRESA MUNICIPAL HUELVA DEPORTE, S.L.	100,00	100,00	-
EMPRESA MUNICIPAL LIMPIEZA DE COLEGIOS Y DEPENDENCIAS MUNICIPALES, S.A.	100,00	100,00	-
EMPRESA MUNICIPAL PARA LA PROMOCIÓN DE SUELO Y VIVIENDAS DE SANTIPONCE, S.L. (7)	100,00	100,00	-

Denominación social	Porcentaje nominal	Porcentaje nominal territorial	Porcentaje nominal estatal
EMPRESA MUNICIPAL PLA DE BESOS, S.A.	100,00	100,00	-
EMPRESA MUNICIPAL PLAZA DE TOROS DE SANTANDER, S.A.	100,00	100,00	-
EMPRESA MUNICIPAL PROMOCIÓN DE MADRID	100,00	100,00	-
EMPRESA MUNICIPAL VIVIENDA Y SUELO DE TELDE, S.L.	100,00	100,00	-
EMPRESA MUNICIPAL VIVIENDAS DE ALMONTE, S.A.	100,00	100,00	-
EMPRESA PARA LA PROMOCION Y DESARROLLO DE SALOBREÑA, S.L.(7)	100,00	100,00	-
EMPRESA PROVINCIAL DE AGUAS COSTABLANCA, S.A.	100,00	100,00	-
EMPRESA PROVINCIAL DE AGUAS DE CORDOBA, S.A.	100,00	100,00	-
EMPRESA PROVINCIAL DE INFORMATICA DE CADIZ, S.A.	100,00	100,00	-
EMPRESA PROVINCIAL DE RECAUDACION E INFORMATICA, S.A.	100,00	100,00	-
EMPRESA PROVINCIAL DE RESIDUOS SOLIDOS Y MEDIO AMBIENTE, S.A.	100,00	100,00	-
EMPRESA PROVINCIAL DE VIVIENDA, SUELO Y EQUIPAMIENTO DE GRANADA, S.A.	100,00	100,00	-
EMPRESA PROVINCIAL PARA LA VIVIENDA	100,00	100,00	-
EMPRESA PROVINCIAL VIVIENDA Y SUELO DE JAÉN, S.A.	100,00	100,00	-
EMPRESA PUBLICA DE APARCAMIENTOS Y SERVICIOS MUNICIPALES, S.A.	100,00	100,00	-
EMPRESA PÚBLICA DE SERVICIOS	100,00	100,00	-
EMPRESA PÚBLICA DE SERVICIOS DEL AYUNTAMIENTO DE CUENCA, S.A.	100,00	100,00	-
EMPRESA PUBLICA INICIATIVAS CAROLINENSES	100,00	100,00	-
EMPRESA PÚBLICA MUNICIPAL DE OBRAS, S.L.	100,00	100,00	-
EMPRESA PÚBLICA TRANSPORTE METROPOLITANO DE VALENCIA, S.A.	100,00	100,00	-
EMPRESAS MUNICIPALES DE SEVILLA AIE	100,00	100,00	-
EMULISAN, S.A. UNIPERSONAL	100,00	100,00	-
EMUVILOJA, S.A.	100,00	100,00	-
EMVIMESA	100,00	100,00	-
ENERGÍAS Y AGUAS DE ECIJA, S.A.	100,00	100,00	-
ENKARTERRI F.M., S.L.	100,00	100,00	-
ENS DE GESTIO URBANISTICA, S.A.	100,00	100,00	-
ENTIDAD PÚBLICA EMPRESARIAL DE VIVIENDA - DONOSTIAKO ETXENGINTZA-	100,00	100,00	-
ENTORN VERD, S.A.	100,00	100,00	-
EQUIPAMENTS M. DE CASTELLVI	100,00	100,00	-

Denominación social	Porcentaje nominal	Porcentaje nominal territorial	Porcentaje nominal estatal
EQUIPO DE APOYO, S.A.	100,00	100,00	-
ERRAZTEN, S.A.	100,00	100,00	-
ERRETEGIBEL, S.A.	100,00	100,00	-
ESKORIATZAKO INDUSTRIALDEA, S.A.	100,00	100,00	-
ESTACIÓN DEPURADORA DE AGUAS RESIDUALES, S.L.	100,00	100,00	-
ESTACIÓN URBANA SANT ADRIA BESOS, S.A.	100,00	100,00	-
ESTACIONAMIENTOS Y GARAJES MUNICIPALES, S.A.	100,00	100,00	-
ESTEPONA XXI CONTROL CONTABLE, S.L.	100,00	100,00	-
ESTEPONA XXI CONTROL SERVICIOS, S.L.	100,00	100,00	-
ESTERCOLINES, S.L. (7)	100,00	100,00	-
ETORLUR GIPUZKOAKO LURRA S.A.	100,00	100,00	-
EUSKALDUNA JAUREGIA, S.A.	100,00	100,00	-
EVENTOS 2000, S.L.	100,00	100,00	-
EVENTOS ESTEPONA XXI, S.L.	100,00	100,00	-
EXP. AGRÍCOLA LA ORBANEJA, S.A.	100,00	100,00	-
EXPLOTACIONES AGRÍCOLAS DE CAZALLA DE LA SIERRA, S.L.	100,00	100,00	-
EXPLOTACIONES DE LOS MONTES DE PROPIOS, EMPRESA MUNICIPAL, S.A.	100,00	100,00	-
F.C. METROPOLITA DE BARCELONA, S.A	100,00	100,00	-
FERIAL VERA, S.L.	100,00	100,00	-
FERIAS Y CONGRESOS DE IBIZA Y FORMENTERA, S.A.	100,00	100,00	-
FERMASA	100,00	100,00	-
FERNANDO BUESA ARENA , S.A.U.	100,00	100,00	-
FESTIVAL DE CINE DE MÁLAGA E INICIATIVAS AUDIOVISUALES, S.A.	100,00	100,00	-
FIGUERES SERVICES, S.A.	100,00	100,00	-
FISERSA AIGÜES, S.A.	100,00	100,00	-
FISERSA INICIATIVES, S.A.	100,00	100,00	-
FISERSA PROM, S.L.	100,00	100,00	-
FISERSA TRANSPORTS, S.A.	100,00	100,00	-
FOMENT DE TERRASSA, S.A.	100,00	100,00	-
FOMENT DEL SOLSONÉS, S.A.	100,00	100,00	-

Denominación social	Porcentaje nominal	Porcentaje nominal territorial	Porcentaje nominal estatal
FOMENTO CAMPIÑA SUR, S.A.	100,00	100,00	-
FOMENTO DE LA REHABILITACION URBANA DE MANRESA, S.A.	100,00	100,00	-
FOMENTO DE SAN SEBASTIAN, S.A.	100,00	100,00	-
FOMENTO LOS ALCORES, S.L. (7)	100,00	100,00	-
FOMENTO Y DUFUSIÓN DE LA CULTURA, S.A.	100,00	100,00	-
FUENTEHERIDOS SIGLO XXI, S.L.	100,00	100,00	-
FUNDACIÓN MUNICIPAL DE ESCUELAS INFANTILES DE SANTA LUCÍA, S.A.	100,00	100,00	-
FUNERARIA EGARENSE, S.A.	100,00	100,00	-
FUNICULAR DE ARTXANDA, S.A.	100,00	100,00	-
GARAPENARAKO ELKARTEA	100,00	100,00	-
GARBIKER, S.A.	100,00	100,00	-
GARRAF PROMOCIONES MUNICIPALES, S.A.	100,00	100,00	-
GARZA MINERA, S.A.	100,00	100,00	-
GASTEIZKO INDUSTRIA LURRA, S.A. (7) .	100,00	100,00	-
GATIKAKO HERRI SUSTAPENAK	100,00	100,00	-
GAVA TELEVISION	100,00	100,00	-
GAVANENCA DE TERRENYS I INMOBLES, S.A.	100,00	100,00	-
GAVANENCA D'OBRES, S.L.	100,00	100,00	-
GERENA SIGLO XXI, S.L. (7)	100,00	100,00	-
GERENCIA MUNICIPAL DE CULTURA Y DEPORTES DE SANTA LUCIA, S.A	100,00	100,00	-
GESALQUIVIR, S.A. (4)	100,00	100,00	-
GESDEPORTE PEÑAFIEL, S.L.	100,00	100,00	-
GEST. INICIATIVES CABRERA, S.A.	100,00	100,00	-
GEST. PCA. SÓL DE CAPELLADES, S.L.	100,00	100,00	-
GEST. SANITARIA I ASSISTENCIAL, S.A.	100,00	100,00	-
GEST. SANITARIA I SERV. SOCIALS, S.A.	100,00	100,00	-
GEST. SOL, S.L.	100,00	100,00	-
GEST. URBANÍSTICA, S.A.M.	100,00	100,00	-
GESTIO AMBIENTAL I ABASTAMENT, S.A.	100,00	100,00	-
GESTIO COMARCAL HOSPITALARIA, S.A.	100,00	100,00	-

Denominación social	Porcentaje nominal	Porcentaje nominal territorial	Porcentaje nominal estatal
GESTIÓ DE SERVEIS FUNERARIS REUS, S.A.	100,00	100,00	-
GESTIÓ URBANÍSTICA PÚBLICA, S.A.	100,00	100,00	-
GESTIO VIARIA, S.L.	100,00	100,00	-
GESTIÓN AGROPECUARIA Y MEDIOAMBIENTAL LOS ALCORNOCALES, S.L.	100,00	100,00	-
GESTION DE AGUAS DEL LEVANTE ALMERIENSE, S.A. (4)	100,00	100,00	-
GESTIÓN DE INFRAESTRUCTURAS Y SERVICIOS PÚBLICOS	100,00	100,00	-
GESTIÓN DE INFRAESTRUCTURAS Y SERVICIOS VALVERDE DE JÚCAR, S.L.	100,00	100,00	-
GESTION DE RECURSOS E INGRESOS, S.L.	100,00	100,00	-
GESTIÓN DE RESIDUOS HUESCA, S.A.(1)	100,00	100,00	-
GESTIÓN DE SERVICIOS ALGETE, S.A.	100,00	100,00	-
GESTIÓN DE SERVICIOS PÚBLICOS HUÉRCAL-OVERA, S.L.	100,00	100,00	-
GESTION DEL SUELO DE OVIEDO	100,00	100,00	-
GESTIÓN INFRAESTRUCTURAS VALVERDE, S.A.	100,00	100,00	-
GESTIÓN INSULAR PARA EL DEPORTE, LA CULTURA Y EL OCIO, S.A.	100,00	100,00	-
GESTIÓN INTEGRAL DE INGRESOS DE SANTA LUCÍA, S.L.	100,00	100,00	-
GESTIÓN INTEGRAL DE TRÁNSIT DE MATARÓ, S.L.	100,00	100,00	-
GESTIÓN INTEGRAL DEL TERRITORIO, S.A.	100,00	100,00	-
GESTION MUNICIPAL AYUNTAMIENTO DE CACERES, S.A.	100,00	100,00	-
GESTION SAGUNTO, S.A.	100,00	100,00	-
GESTION SUELO Y VIVIENDA DE VALDEMORO, S.A.	100,00	100,00	-
GESTION TRIBUTARIA, S.A.M.	100,00	100,00	-
GESTIÓN URBANÍSTICA OLOTINA, S.A.	100,00	100,00	-
GESTORA DEL PARQUE INDUSTRIAL DE LAS CABEZAS DE SAN JUAN UGIA, S.A. (7)	100,00	100,00	-
GESTORA URBANA MUNICIPAL DE CASTELLON, S.A.	100,00	100,00	-
GETAFE INICIATIVAS, S.A.	100,00	100,00	-
GETARIA LANTZEN, S.A.	100,00	100,00	-
GIPUZKOAKO URAK, S.A. (7)	100,00	100,00	-
GOIERRIKO EKIMENA, S.A. (7)	100,00	100,00	-
GRAMETRES, S.A.	100,00	100,00	-
GRANJA LA CARTUJA DE ALBOLOTE, S.L.	100,00	100,00	-

Denominación social	Porcentaje nominal	Porcentaje nominal territorial	Porcentaje nominal estatal
GRANOLLERS ESCENA, S.L.	100,00	100,00	-
GRANOLLERS PROMOCIONS, S.A.	100,00	100,00	-
GUADALVISTA, S.L.	100,00	100,00	-
GUAGUAS MUNICIPALES, S.A.	100,00	100,00	-
GUARDIGAIN, S.A.	100,00	100,00	-
GUARDIOLA URBANA, S.L.	100,00	100,00	-
HABITATGES MUNICIPALS, S.A.	100,00	100,00	-
HEFORSA (EN LIQUIDACION)	100,00	100,00	-
HENAYO PROMOCION INDUSTRIAL, S.L.	100,00	100,00	-
HERRIGINTZA, S.A.	100,00	100,00	-
HONDARRIBIA LANTZEN, S.A.	100,00	100,00	-
HOSPITAL DE SANT JOAN DE REUS, S.A.M.	100,00	100,00	-
HOTEL SANTA CATALINA, S.A.	100,00	100,00	-
IMAGEN ESTEPONA XXI, S.L.	100,00	100,00	-
IMPULSA EL PUERTO, S.L.U.	100,00	100,00	-
IMPULSO ECONOMICO LOCAL, S.A.	100,00	100,00	-
INCINERACIO DE RESIDUS SOLIDS URBANS, S.A. (7) .	100,00	100,00	-
INDUSTRIAL PIERA	100,00	100,00	-
INFORMACIÓN CARTOGRÁFICA Y DE BASE, S.A.	100,00	100,00	-
INFORMACION E COMUNICACION SOCIAL, S.A.	100,00	100,00	-
INFORMACION Y COMUNICACION DE BARCELONA, S.A. SPM	100,00	100,00	-
INFORMACIÓN Y COMUNICACIÓN MUNICIPAL DE CÁDIZ, S.A.	100,00	100,00	-
INFORMACIÓN Y COMUNICACIÓN VILANOVA I LA GELTRÚ, S.A.	100,00	100,00	-
INFORMÁTICA DE PUERTO REAL, S.L.	100,00	100,00	-
INFRAESTRUCTURAS ARNEDO, S.A.	100,00	100,00	-
INICIATIVAS INDUSTRIALES EL TOMILLAR, S.A.	100,00	100,00	-
INICIATIVAS DE DESARROLLO DE LOS PALACIOS, S.L. (7)	100,00	100,00	-
INICIATIVAS DE ELDA, S.A.	100,00	100,00	-
INICIATIVAS LOS BARRIOS, S.L.	100,00	100,00	-
INICIATIVAS MUNICIPALES RINCON VICTORIA	100,00	100,00	-

Denominación social	Porcentaje nominal	Porcentaje nominal territorial	Porcentaje nominal estatal
INICIATIVAS Y PROYECTOS MUNICIPALES, S.A.	100,00	100,00	-
INICIATIVAS Y TRANSPORTE DE ELCHE, S.A.	100,00	100,00	-
INICIATIVES I SERV. GIRONELLA, S.L.	100,00	100,00	-
INMOBILIARIA MUNICIPAL EIBARRESA, S.L.	100,00	100,00	-
INMOBILIARIA MUNICIPAL, S.A	100,00	100,00	-
INMUVISA DE LEBRIJA	100,00	100,00	-
INNOVA GROUP D'ES MS. REUS, S.L.	100,00	100,00	-
INNOVAR EN ALCALÁ DE GUADAIRA, S.L.	100,00	100,00	-
INSTITUCION FERIA DE TENERIFE, S.A.	100,00	100,00	-
INSTITUT BARCELONA ESPORTS	100,00	100,00	-
INSTITUTO DE PROMOCION ECONOMICA DE LEON, S.A.	100,00	100,00	-
INSTITUTO MEDICO TENERIFEÑO, S.A.	100,00	100,00	-
INSTITUTO MUNICIPAL DEL SUELO DE MOSTOLES, S.A.	100,00	100,00	-
INSTITUTO TUTELAR DE BIZKAIA	100,00	100,00	-
INSULAR AGUAS DE LANZAROTE, S.A. (4)	100,00	100,00	-
INT. S. PROMOCIÓN ECONÓMICA, S.A.	100,00	100,00	-
INTEGRACIÓN LABORAL DISCAPACITADOS ORIHUELA, S.L.	100,00	100,00	-
INTERBIAK, BIZKAIKO HEGOALDEKO AKZESIBILITATEA, S.A.	100,00	100,00	-
IRAURGI LANTZEN, S.A. (7)	100,00	100,00	-
IRUNGO ETXEBIZITZARAKO ELK. PUB. - SDAD. PUB. DE VIVIENDA DE IRUN	100,00	100,00	-
IRUÑA DE OCA SOCIEDAD URBANISTICA, S.A.	100,00	100,00	-
JARDIN BOTÁNICO ATLÁNTICO, S.A.	100,00	100,00	-
JARDINES 2000, S.L.	100,00	100,00	-
JARDINES ESTEPONA XX1, S.L.	100,00	100,00	-
JARDINES Y MEDIO AMBIENTE, S.A.	100,00	100,00	-
JARFELS, S.A.	100,00	100,00	-
JEREZ COMUNICACION MUNICIPAL, S.A.	100,00	100,00	-
JEREZ RECAUDACION Y SERVICIOS, S.A.	100,00	100,00	-
JEREZ SISTEMAS Y TELECOMUNICACIONES, S.A.	100,00	100,00	-
KIROL INSTALAKUNTZAK, S.A.	100,00	100,00	-

Denominación social	Porcentaje nominal	Porcentaje nominal territorial	Porcentaje nominal estatal
KUARTANGO GEST. M., S.A.	100,00	100,00	-
KUARTANGO S. URBANÍSTICA, S.A.	100,00	100,00	-
KULTURNIETA, S.A.	100,00	100,00	-
L' H 2010, S.A.	100,00	100,00	-
LA ALHÓNDIGA CENTRO DE OCIO Y CULTURA, S.A.	100,00	100,00	-
LA FARGA, GESTIO D' EQUIPAMENTS MUNICIPALS, S.A.	100,00	100,00	-
LAN EKINTZA-BILBAO, S.A.	100,00	100,00	-
LANDAKO ERAKUSTAZOKA, S.A.	100,00	100,00	-
LANTIK, S.A.	100,00	100,00	-
LAPATX ZABORTEGIA, S.A.	100,00	100,00	-
LAUDIOKO ELKARTEGIA, S.A. (4) .	100,00	100,00	-
LAZKAO LANTZEN, S.A.	100,00	100,00	-
LEA ARTIBAICO GARAPEN AGENTZIA, S.A. (7)	100,00	100,00	-
LEGACOM COMUNICACIONES, S.A.	100,00	100,00	-
LES FRANQUESES DINAMITZACIÓ ECONÓMICA, S.L.	100,00	100,00	-
LIMANCAR, S.L.	100,00	100,00	-
LIMPIEZA DE TORREMOLINOS, S.A.	100,00	100,00	-
LIMPIEZA MUNICIPAL, S.A.	100,00	100,00	-
LIMPIEZA PUBLICA COSTA TROPICAL	100,00	100,00	-
LIMPIEZA PUBLICA Y PROTECCION AMBIENTAL S.A.M.	100,00	100,00	-
LIMPIEZA Y MEDIO AMBIENTE, S.A. MUNICIPAL	100,00	100,00	-
LLAR DE CALVIA, S.A.	100,00	100,00	-
LOCALRET, S.A. (7)	100,00	100,00	-
LOGROÑO DEPORTE, S.A.	100,00	100,00	-
LOS PINARES VIVERO MUNICIPAL DE TORREMOLINOS, S.A.	100,00	100,00	-
MADERAS EL ESPINAR, S.A.	100,00	100,00	-
MADRID ARTE Y CULTURA, S.A.	100,00	100,00	-
MADRID INFRAESTRUCTURAS DEPORTIVAS 2012, S.A.	100,00	100,00	-
MADRID MOVILIDAD, S.A.	100,00	100,00	-
MAJORI KIROLDEGIA, S.L.	100,00	100,00	-

Denominación social	Porcentaje nominal	Porcentaje nominal territorial	Porcentaje nominal estatal
MANILVA SERVICIOS MUNICIPALES, S.L.	100,00	100,00	-
MANLLEU MITJANS DE COMUNICACIÓ, S.L.	100,00	100,00	-
MANTENIMENT D'ESPAYS VERDS D'ELX, S.A.	100,00	100,00	-
MARINA DE BADALONA, S.A. (7)	100,00	100,00	-
MARINA DE LAS DUNAS, S.A.	100,00	100,00	-
MARRATXI 21, S.A.	100,00	100,00	-
MAS CERCA, S.A.M.	100,00	100,00	-
MATADERO DE BILBAO, S.A.	100,00	100,00	-
MATADERO LA FUENTE, S.L.	100,00	100,00	-
MATADERO LINENSE S.L.	100,00	100,00	-
MATADERO MUNICIPAL DE BADAJOZ, S.A.	100,00	100,00	-
MATADERO MUNICIPAL DE BAZA, S.A.	100,00	100,00	-
MATADERO MUNICIPAL, S.L.	100,00	100,00	-
MEAZTEGI, S.A.	100,00	100,00	-
MEDIAVEGA BILBILITANA, S.L.	100,00	100,00	-
MEDIOAMBIENTAL ALARICANA, S.A.	100,00	100,00	-
MEDIOS DE COMUNICACIÓN DE MARCHENA, S.A.	100,00	100,00	-
MEDIOS DE COMUNICACIÓN AUDIOVISUALES, S.L.	100,00	100,00	-
MEDIOS DE COMUNICACION DE LOJA, S.A.	100,00	100,00	-
MEDIOS DE COMUNICACION MUNICIPALES DE LOS REALEJOS, S.L.	100,00	100,00	-
MEDIOS Y RECURSOS, S.L.	100,00	100,00	-
MEDITERRANEA RECURSOS HIDRICOS, S.A.	100,00	100,00	-
MEETING Y SALONES, S.A. (11)	100,00	100,00	-
MENDARO HIRIGINTZEN, S.A.	100,00	100,00	-
MENDARO-LANTZEN, S.A.	100,00	100,00	-
MERCAMOLLET, S.A.	100,00	100,00	-
MERKAOÑA, S.L.	100,00	100,00	-
METRO DE MADRID, S.A. (7)	100,00	100,00	-
MIJAGUA, S.A.	100,00	100,00	-
MITJANS DE COMUNICACIÓ DE TARRAGONA, S.A.	100,00	100,00	-

Denominación social	Porcentaje nominal	Porcentaje nominal territorial	Porcentaje nominal estatal
MITJANS DE COMUNICACIO MUNICIPALS, S.A.	100,00	100,00	-
MOGÁN GESTIÓN TRIBUTARIA MUNICIPAL, S.L.	100,00	100,00	-
MOLLET DE COMUNICACIÓ, S.L.	100,00	100,00	-
MONASTERIO DE VERUELA, S.A.	100,00	100,00	-
MONTCADA ÓPTIMA, S.A.	100,00	100,00	-
MONTES DE LAS NAVAS, S.A. (7)	100,00	100,00	-
MONTURQUE, SUELO Y VIVIENDA, S.L.	100,00	100,00	-
MORISCA DE COMUNICACIÓN, S.A.	100,00	100,00	-
MOSAICOS CASARICHE, S.L.U.	100,00	100,00	-
MUNGIALDEKO BEHARGINTZA, S.L.	100,00	100,00	-
MURUETA ELIZONDOA 12, S.L.	100,00	100,00	-
MUTILOA LANTZEN, S.A.	100,00	100,00	-
MUTRIKUBERRI, S.A.	100,00	100,00	-
NATURAVILA, S.A.	100,00	100,00	-
NATURGOLF, S.A. (4)	100,00	100,00	-
NORTIA, S.L.	100,00	100,00	-
NUEVA AGRICULTURA VILLANOVENSE, S.A.	100,00	100,00	-
NUEVA ECIJA, S.A.	100,00	100,00	-
NUEVO TRES CANTOS, FOMENTO, VIVIENDA Y SUELO, S.A.	100,00	100,00	-
OBRAS ESTEPONA XXI, S.L.	100,00	100,00	-
ONDA DE BULLAS S.L.U	100,00	100,00	-
ONDA RINCON, S.L.	100,00	100,00	-
ONDARROA LANTZEN, S.A.	100,00	100,00	-
OÑARGI, S.L.	100,00	100,00	-
OÑARTXOKO OLETA S.A. (4)	100,00	100,00	-
OÑATIKA ETXEGINTZA, S.A.	100,00	100,00	-
OÑATIKO UR-JAUZIAK, S.A. (7) .	100,00	100,00	-
ORDIZIA LANTZEN, S.A.	100,00	100,00	-
ORIHUELA CULTURAL, S.L.	100,00	100,00	-
ORNAIMPORT, S.L.(11)	100,00	100,00	-

Denominación social	Porcentaje nominal	Porcentaje nominal territorial	Porcentaje nominal estatal
ORTUNA SOCIEDAD URBANÍSTICA, S.A.	100,00	100,00	-
P. LOCAL VIVIENDA DE SERCHS, S.L.	100,00	100,00	-
PALACIO DE DEPORTES MÁLAGA, S.A.	100,00	100,00	-
PARC D'ATRACCIONS TIBIDABO, S.A.	100,00	100,00	-
PARC DEL SEGRE, S.A.	100,00	100,00	-
PARCESAM	100,00	100,00	-
PARQUE CEMENTERIO DE MALAGA, S.A.	100,00	100,00	-
PARQUE INDUSTRIAL DE ABANTO-CIERVANA, S.A.	100,00	100,00	-
PARQUE MARITIMO, S.A.	100,00	100,00	-
PARQUE TECNOALIMENTARIO DE VÉLEZ-MÁLAGA, S.A.(7)	100,00	100,00	-
PARQUESAM	100,00	100,00	-
PATRIMONI AUDIOVISUAL, S.L.	100,00	100,00	-
PATRIMONIO LOCAL, S.L.	100,00	100,00	-
PATRIMONIO MUNICIPAL MAJADAHONDA, S.A.	100,00	100,00	-
PCA. DESARROLLO MUNICIPAL, S.A.	100,00	100,00	-
PLAN LAS ALBARIZAS, S.L.	100,00	100,00	-
PLANEAMIENTO 2000, S.L.	100,00	100,00	-
PLANEAMIENTO ESTEPONA XXI, S.L.	100,00	100,00	-
PLANIFICACIÓN Y DESARROLLO URBANO DE ESTEPONA, S.L.	100,00	100,00	-
POLIGONO INDUSTRIAL DE CARTAGENA, S.A. (7) .	100,00	100,00	-
PONFERRADA GESTIÓN URBANÍSTICA, S.A.	100,00	100,00	-
POR OLE ROSES, S.A.	100,00	100,00	-
PRIORAT SOCIAL, S.L.	100,00	100,00	-
PRO NOU BARRIS, S.A.	100,00	100,00	-
PROCASARICHE, S.L.U.	100,00	100,00	-
PRODEPUEBLA, S.L. (7)	100,00	100,00	-
PROIMERSA	100,00	100,00	-
PROM. ECONOMICA CORNELLA	100,00	100,00	-
PROM. EMPRESARIALES DE CIEZA, S.A.	100,00	100,00	-
PROM. EXP. RECURSOS DE ANTEQUERA Y COMARCA, S.A.	100,00	100,00	-

Denominación social	Porcentaje nominal	Porcentaje nominal territorial	Porcentaje nominal estatal
PROM. I DESENVOLUPAMENT DE ROSES, S.L.	100,00	100,00	-
PROM. IGUALADINA M. D'HABITATGES, S.L.	100,00	100,00	-
PROM. M. CASTELLET, S.L.	100,00	100,00	-
PROM. M. GUALBA, S.L.	100,00	100,00	-
PROM. SOL M DE MOLLET, S.A.	100,00	100,00	-
PROM. URBANES DE RUBÍ, S.A.	100,00	100,00	-
PROM. VIVIENDAS, S.A	100,00	100,00	-
PROM. Y GESTIÓN MUNICIPAL SUELO DE ARCHENA, S.L.	100,00	100,00	-
PROMOCION DE LA CIUDAD DE LAS PALMAS DE GRAN CANARIA, S.A.	100,00	100,00	-
PROMOCION DEPORTIVA INSULAR, S.A.	100,00	100,00	-
PROMOCIÓN ECONÓMICA DE SABADELL, S.L.	100,00	100,00	-
PROMOCIÓN ECONÓMICA MUNICIP. ERMUA, S.A.	100,00	100,00	-
PROMOCIÓN EÓLICA TUROLENSE, S.L. (4)	100,00	100,00	-
PROMOCION INDUSTRIAL BERANTEVILLA, S.A.	100,00	100,00	-
PROMOCIÓN INDUSTRIAL VILANOVA, S.A.	100,00	100,00	-
PROMOCIÓN LOCAL DE GELVES, S.L. (7)	100,00	100,00	-
PROMOCIÓN MUNICIPAL DE EMPRESAS DE OSUNA, S.A. (7)	100,00	100,00	-
PROMOCIÓN MUNICIPAL DE VIVIENDAS DE LA CARLOTA, S.A.	100,00	100,00	-
PROMOCION VIVIENDAS SUELOS Y EVENTOS BENAMIEL, S.L.	100,00	100,00	-
PROMOCIÓN Y COMUNICACIÓN ESTEPONA, S.L.	100,00	100,00	-
PROMOCIÓN Y DESARROLLO INDUSTRIAL DE CAMARENA, S.A.	100,00	100,00	-
PROMOCION Y GESTION DE VIVIENDAS DE CADIZ, S.A.	100,00	100,00	-
PROMOCIONES CEUTÍ, S.A.	100,00	100,00	-
PROMOCIONES E INICIATIVAS MUNICIPALES DE ELCHE, S.A.	100,00	100,00	-
PROMOCIONES MUNICIPALES SANT CUGAT DEL VALLES, S.A.	100,00	100,00	-
PROMOCIONES URBANISTICAS DE MATARO, S.A.	100,00	100,00	-
PROMOCIONS M. L'AMETLLA 2004, S.L.U.	100,00	100,00	-
PROMOCIONS URBANISTIQUES, S.L.	100,00	100,00	-
PROMONACHIL SIERRA NEVADA, S.A.	100,00	100,00	-
PROMOTORA DE VIVIENDAS DE CORDOBA, S.A. (4) .	100,00	100,00	-

Denominación social	Porcentaje nominal	Porcentaje nominal territorial	Porcentaje nominal estatal
PROMOTORA GADITANA DE VIVIENDAS SOCIALES, S.A.	100,00	100,00	-
PROMOTORA INDUSTRIAL DEL BIERZO ALTO, S.A.	100,00	100,00	-
PROMOTORA MUNICIPAL DE LA VIVIENDA, S.A.	100,00	100,00	-
PROMOTORA UBRIQUEÑA DE VIVIENDAS, S.A.	100,00	100,00	-
PROMS. I SERV. MUNICIPAL	100,00	100,00	-
PROYECTO INTEGRAL BARBACANA, S.L.	100,00	100,00	-
PROYECTO OLIMPO DE BENALMADENA, S.A.	100,00	100,00	-
PROYECTOS CÓRDOBA SIGLO XXI, S.A.	100,00	100,00	-
PUERTO DEPORTIVO DE FUENGIROLA, S.A.	100,00	100,00	-
PUERTO DEPORTIVO EL ABRA-GETXO, S.A. (7) .	100,00	100,00	-
PUERTO DEPORTIVO MUNICIPAL, S.A.	100,00	100,00	-
PUERTO GELVES, S.L.	100,00	100,00	-
RADIO AGUERE, S.A.	100,00	100,00	-
RADIO CEUTÍ, S.L.	100,00	100,00	-
RADIO CIEZA, S.L.	100,00	100,00	-
RADIO HUÉRCAL-OVERA, S.L.	100,00	100,00	-
RADIO I TELEVISIÓ DE MALLORCA, S.A.	100,00	100,00	-
RADIO LUMBRERAS, S.L.	100,00	100,00	-
RADIO MUNICIPAL TIRAJANA, S.L.	100,00	100,00	-
RADIO PETRER EMISORA DE FRECUENCIA MODULADA, S.L.	100,00	100,00	-
RADIO PUNTA UMBRIA, S.L.	100,00	100,00	-
RADIO REDONDELA, S.L.	100,00	100,00	-
RADIO SADA VOZ DE LAS MARIÑAS, S.L.	100,00	100,00	-
RADIO SALOBREÑA, ONDA TROPICAL, S.L.	100,00	100,00	-
RADIO SINTONÍA, S.L.	100,00	100,00	-
RADIO SOL PUERTO REAL, S.L.	100,00	100,00	-
RADIO TELEVISIÓN DE CERCEDA, S.L.	100,00	100,00	-
RADIO TELEVISIÓN DE MOTRIL, S.L.	100,00	100,00	-
RADIO TELEVISIÓN LOS BARRIOS, S.L.	100,00	100,00	-
RADIO TORO, S.A.	100,00	100,00	-

Denominación social	Porcentaje nominal	Porcentaje nominal territorial	Porcentaje nominal estatal
REACTIVACIO BADALONA, S.A.	100,00	100,00	-
REATUR, S.A.	100,00	100,00	-
RECICLAJE DE RESIDUOS DE LA PLANA, S.A. (7)	100,00	100,00	-
RECINTO FERIAL DEL BIDASOA	100,00	100,00	-
REGESA APARCAMENTS, S.A.	100,00	100,00	-
RESIDENCIA ESTUDIANTIL Y CENTRO DE ESTUDIOS RAMON PIGNATELLI, S.A.	100,00	100,00	-
RESIDUOS SOLIDOS URBANOS CAMPO DE GIBRALTAR, S.A.	100,00	100,00	-
RESIDUOS SOLIDOS URBANOS, S.L.	100,00	100,00	-
REUS ESPORT I LLEURE S.A.	100,00	100,00	-
REUS PROMOCIÓ I GESTIÓ S.A.	100,00	100,00	-
REUS TRANSPORT PUBLIC, S.A.	100,00	100,00	-
REVITER, S.L.	100,00	100,00	-
RINCONADA SIGLO XXI E.M. VIVIENDA, S.A.	100,00	100,00	-
S. ACCION Y BIENESTAR SOCIAL, S.L.	100,00	100,00	-
S. COMUNICACIÓN SOCIAL DE MANILVA, S.L.	100,00	100,00	-
S. CULTURAL Y DEPORTIVA, S.L.	100,00	100,00	-
S. DESARROLLO LOCAL DE OLIVARES, S.L.	100,00	100,00	-
S. DESENVOLUPAMENT URBA, S.A.	100,00	100,00	-
S. FOMENTO DE ARGANDA DEL REY, S.A.	100,00	100,00	-
S. FOMENTO, CONSTRUCCION Y PROMOCION, S.L.	100,00	100,00	-
S. GESTIÓ DE SERVEIS, S.L.	100,00	100,00	-
S. GESTIÓ PIUS HOSPITAL DE VALLS, S.A.	100,00	100,00	-
S. HACIENDA LOCAL DE ADEJE, S.A	100,00	100,00	-
S. INICIATIVAS M. VILA, S.A.	100,00	100,00	-
S. LIMPIEZA Y ASEO DE RONDA, S.A.	100,00	100,00	-
S. M. AGUAS DE ARUCAS, S.A.	100,00	100,00	-
S. M. ANDRATX SIGLO XXI, S.A.	100,00	100,00	-
S. M. COMUNICACIÓN, S.L.	100,00	100,00	-
S. M. DE TURISMO Y PROMOCIÓN DE PEÑAFIEL, S.L.	100,00	100,00	-
S. M. GESTIÓN PLAN PARCIAL LLANO DEL CAMELLO, S.L.	100,00	100,00	-

Denominación social	Porcentaje nominal	Porcentaje nominal territorial	Porcentaje nominal estatal
S. M. GESTION Y PROMOCION DE SUELO DE CORVERA, S.A.	100,00	100,00	-
S. M. PROMOCIÓN ECONÓMICA DE ESCUCHA, S.L.	100,00	100,00	-
S. M. VIVIENDA, PATRIMONIO E INFRAESTRUCTURA DE GUADARRAMA, S.L.	100,00	100,00	-
S. MERC. AGUAS DE ALCAZAR, S.A.	100,00	100,00	-
S. MERC. DISTRIBUCIÓN ENERGÍA ELÉCTRICA	100,00	100,00	-
S. NIEBLA PARA LA VIVIENDA, S.L.	100,00	100,00	-
S. PRIVADA MUNICIPAL OPCIONES, S.A.	100,00	100,00	-
S. PROMOCION Y DESARROLLO ECONOMICO DE LA ISLA DE LA PALMA, S.A.	100,00	100,00	-
S. TRAGARRALES, S.L.	100,00	100,00	-
S. URB. POLIGONO INDUSTRIAL "PUENTE ALTO", S.L.	100,00	100,00	-
S. URB. REHABILITACIÓN Y GESTIÓN DE LA CIUDAD ANTIGUA DE LEÓN, S.A.	100,00	100,00	-
S. URB. Y DESAR. INTEGRAL, S.A.	100,00	100,00	-
S. URBANÍSTICA DE REHABILITACIÓN DEL CASCO HISTÓRICO DE DURANGO, S.A.	100,00	100,00	-
S. URBANISTICA MUNICIPAL DE TORRELODONES	100,00	100,00	-
S. VILAFRANQUINA D'APARCAMENTS, S.L.	100,00	100,00	-
S.A. UNIPERSONAL URBANISTICA ZARAUZ-LUR	100,00	100,00	-
S.M. BOLLULLOS PLANIFICA, S.L.	100,00	100,00	-
S.M. CINGLES DE MONTSANT, S.L.	100,00	100,00	-
S.M. COMUNICACIÓN E IMAGEN, S.A.	100,00	100,00	-
S.M. COMUNICACIÓN PALMA DEL RÍO, S.L.	100,00	100,00	-
S.M. D'AIGUES DE RIPOLL, S.A.	100,00	100,00	-
S.M. DE APARCAMIENTOS DE LAS PALMAS DE GRAN CANARIA, S.A.	100,00	100,00	-
S.M. DE GESTIÓN URBANISTICA DE LAS PALMAS DE GRAN CANARIA, S.A.	100,00	100,00	-
S.M. D'HABITATGES DE VILAFRANCA, S.L.	100,00	100,00	-
S.M. EL CONCHAL, S.A.	100,00	100,00	-
S.M. ERRETERIA GARATUZ, S.A.	100,00	100,00	-
S.M. GESTION DEL SUELO, S.L.	100,00	100,00	-
S.M. GESTIÓN PARQUE INDUSTRIAL Y TECNOLÓGICO DE VALVERDE	100,00	100,00	-
S.M. GRAMEIMPULS, S.A.	100,00	100,00	-
S.M. MERCANTIL TALLERES PROA	100,00	100,00	-

Denominación social	Porcentaje nominal	Porcentaje nominal territorial	Porcentaje nominal estatal
S.M. MONTCADA, S.A.	100,00	100,00	-
S.M. PROHABITATGE MATARÓ, S.A.	100,00	100,00	-
S.M. PROM. D'ACCIONS ECONÓMIQUES SANT ESTEVE SESROVIRE, S.L.	100,00	100,00	-
S.M. PROMOCIÓ URBANÍSTICA VALLIRANA, S.A.	100,00	100,00	-
S.M. SERVEIS	100,00	100,00	-
S.M. URB. DE POZUELO DE ALARCON, S.A.	100,00	100,00	-
S.PROMOCIÓ ECONÓMICA SANT CUGAT, S.L.	100,00	100,00	-
SAL ROJA DE CARDONA, S.L.	100,00	100,00	-
SALA DE EXPOSICIONES REKALDE, S.L.	100,00	100,00	-
SAN CUGAT OBERT, S.L.	100,00	100,00	-
SAN FERNANDO SOCIEDAD DE DESARROLLO LOCAL, S.L.	100,00	100,00	-
SANEAMIENTOS DE CORDOBA, S.A.	100,00	100,00	-
SANEJAMENT AMBIENTAL, S.A.	100,00	100,00	-
SANIDAD Y CONSUMO 2000, S.L.	100,00	100,00	-
SANTIAGO DEL TEIDE GESTIÓN, S.L.	100,00	100,00	-
SANTURBAN, S.A.	100,00	100,00	-
SELECTIVES METROPOLITANES, S.A.	100,00	100,00	-
SEROMAL, S.A. MUNICIPAL DE CONSTRUCCION Y CONSERVACION ALCOBENDAS	100,00	100,00	-
SERV. COMARCALS MEDIOAMBIENTALS, S.A.	100,00	100,00	-
SERV. I MANTENIMENTS, S.L.	100,00	100,00	-
SERV. I PROMOCION	100,00	100,00	-
SERV. M. NAVAS, S.L.	100,00	100,00	-
SERV. MUNICIPALS, S.L.	100,00	100,00	-
SERVEI CONTROL D'APARCAMENT, S.L.	100,00	100,00	-
SERVEI MUNICIPAL DE L'HABITATGE I ACTUACIONS URBANES S.A.	100,00	100,00	-
SERVEIS AMBIENTALES DEL VALLÈS ORIENTAL, S.A. (7)	100,00	100,00	-
SERVEIS MUNICIPALS DE COMUNICACIÓ, S.L.	100,00	100,00	-
SERVICIO AL MAYOR DE GUADARRAMA, S.L.U.	100,00	100,00	-
SERVICIO DE INFORMÁTICA LOCAL DE MENORCA (4)	100,00	100,00	-
SERVICIO INSULAR DE ABASTECIMIENTO DE LECHE, S.A.	100,00	100,00	-

Denominación social	Porcentaje nominal	Porcentaje nominal territorial	Porcentaje nominal estatal
SERVICIOS DE APARCAMIENTO VILANOVA I LA GELTRÚ, S.A.	100,00	100,00	-
SERVICIOS DE LA COMARCA DE PAMPLONA, S.A.	100,00	100,00	-
SERVICIOS DE MEJORA Y EXPANSION GANADERA Y GENETICA APLICADA, S.A.P.	100,00	100,00	-
SERVICIOS DE TORREMOLINOS, S.A	100,00	100,00	-
SERVICIOS DE TXINGUDI, S.A	100,00	100,00	-
SERVICIOS ECONOMICOS DE EL PUERTO, S.L.U.	100,00	100,00	-
SERVICIOS ESTEPONA XXI, S.L.	100,00	100,00	-
SERVICIOS FUNERARIOS DE BILBAO, S.L.	100,00	100,00	-
SERVICIOS FUNERARIOS DE DONOSTIA-SAN SEBASTIAN	100,00	100,00	-
SERVICIOS MUNICIPALES ESTEPONA, S.L.	100,00	100,00	-
SERVICIOS MUNICIPALES SAUZAL, S.L.	100,00	100,00	-
SERVICIOS MUNICIPALS ROSES, S.A.	100,00	100,00	-
SERVICIOS TURÍSTICOS COMUNIDAD DE TENTUDÍA, S.L.U.	100,00	100,00	-
SERVICIOS Y MANTENIMIENTO, S.A.	100,00	100,00	-
SERVIPLUS ESTEPONA XXI, S.L.	100,00	100,00	-
SEVILLA ACTIVA, S.A.	100,00	100,00	-
SEVILLA GLOBAL, S.A.	100,00	100,00	-
SEVILLA SIGLO XXI, S.A.	100,00	100,00	-
SIFASOL, S.L.	100,00	100,00	-
SOCIEDAD AGROPECUARIA PROVINCIAL, S.A.	100,00	100,00	-
SOCIEDAD ANONIMA DE GESTION DEL PATRIMONIO CULTURAL EDIFICADO DE ALAVA (4)	100,00	100,00	-
SOCIEDAD ANONIMA MUNICIPAL DE ACTUACIONES URBANAS DE VALENCIA	100,00	100,00	-
SOCIEDAD ANÓNIMA MUNICIPAL GESTIÓN URBANÍSTICA DE EL VISO DE ALCOR (7)	100,00	100,00	-
SOCIEDAD BILBAO URBAN CIRCUIT, S.L. (4)	100,00	100,00	-
SOCIEDAD COMARCAL LA ACEÑA, S.L. (7)	100,00	100,00	-
SOCIEDAD DE DESARROLLO CAÑADA ROSAL, S.L. (7)	100,00	100,00	-
SOCIEDAD DE DESARROLLO CORREDOR DE LA PLATA, S.A. (4)	100,00	100,00	-
SOCIEDAD DE DESARROLLO DE HORNACHUELOS, S.A.	100,00	100,00	-
SOCIEDAD DE DESARROLLO DE LA PUEBLA DE LOS INFANTES. EL GANCHAL, S.A. (4)	100,00	100,00	-
SOCIEDAD DE DESARROLLO DE SANTA CRUZ DE TENERIFE, S.A.	100,00	100,00	-

Denominación social	Porcentaje nominal	Porcentaje nominal territorial	Porcentaje nominal estatal
SOCIEDAD DE DESARROLLO ECONÓMICO DE MONTORO, S.A.	100,00	100,00	-
SOCIEDAD DE DESARROLLO ECONÓMICO PUENTE GENIL, S.L.	100,00	100,00	-
SOCIEDAD DE DESARROLLO LA CURTIDORA, S.A.	100,00	100,00	-
SOCIEDAD DE DESARROLLO MANRIQUEÑA, S.L. (7)	100,00	100,00	-
SOCIEDAD DE DESARROLLO URBANÍSTICO DE ALHAMA Y VENTAS, SURGE, S.A.	100,00	100,00	-
SOCIEDAD DE FOMENTO INDUSTRIAL HUELVA ALIMENTARIA, S.A.	100,00	100,00	-
SOCIEDAD DE GESTIÓN COMARCAL, S.A.	100,00	100,00	-
SOCIEDAD DE GESTION DEL PATRIMONIO INMOBILIARIO MUNICIPAL DE ALCOBENDAS, S.A.	100,00	100,00	-
SOCIEDAD DE GESTIÓN LACIANA, S.A.	100,00	100,00	-
SOCIEDAD DE GESTION METROPOLITANA DE ABASTECIMIENTO DE AGUAS, S.A.	100,00	100,00	-
SOCIEDAD DE LIMPIEZA MANILVEÑA, S.L.	100,00	100,00	-
SOCIEDAD DE PLANIFICACION Y DESARROLLO, S.A.	100,00	100,00	-
SOCIEDAD DE PROMOCIÓN Y DESARROLLO DE UTRERA, S.A. (7)	100,00	100,00	-
SOCIEDAD DE VIVIENDA Y SUELO DE SANTANDER	100,00	100,00	-
SOCIEDAD DEL SUELO, URBANIZACIÓN Y SERVICIOS, S.A.	100,00	100,00	-
SOCIEDAD DEPORTIVA MUNICIPAL, S.A.U.	100,00	100,00	-
SOCIEDAD DESARROLLO DE HIGUERA, S.A	100,00	100,00	-
SOCIEDAD DESARROLLO DE SANTA FE	100,00	100,00	-
SOCIEDAD DESARROLLO ECONÓMICO DE DOS HERMANAS, S.A.	100,00	100,00	-
SOCIEDAD DESARROLLO ECONÓMICO, S.L.	100,00	100,00	-
SOCIEDAD DESARROLLO NORTE DE GRAN CANARIA, S.L.	100,00	100,00	-
SOCIEDAD DESARROLLO Y PROMOCIÓN DE TELDE, S.L.	100,00	100,00	-
SOCIEDAD FORAL DE SERVICIOS INFORMÁTICOS,S.A.	100,00	100,00	-
SOCIEDAD GESTION URBANISTICA ERETZA, S.A.	100,00	100,00	-
SOCIEDAD IGUALADINA MUNICIPAL D'APARCAMENTS	100,00	100,00	-
SOCIEDAD INSULAR PROMOCION MINUSVALIDOS, S.L.	100,00	100,00	-
SOCIEDAD MERC. NAUTA SANXENXO, S.L.	100,00	100,00	-
SOCIEDAD MUNICIPAL DE ACTUACIONES URBANISTICAS, S.A.	100,00	100,00	-
SOCIEDAD MUNICIPAL DE APARCAMIENTOS DE PALMA, S.A.	100,00	100,00	-
SOCIEDAD MUNICIPAL DE MORALZARZAL	100,00	100,00	-

Denominación social	Porcentaje nominal	Porcentaje nominal territorial	Porcentaje nominal estatal
SOCIEDAD MUNICIPAL DE REHABILITACION URBANA Y PROMOCION DE LA EDIFICACION DE ZARAGOZA, S.L.	100,00	100,00	-
SOCIEDAD MUNICIPAL DE SUELO Y VIVIENDA DE VALLADOLID, S.L.	100,00	100,00	-
SOCIEDAD MUNICIPAL DE VIVIENDA DE JAEN, S.A.	100,00	100,00	-
SOCIEDAD MUNICIPAL DE VIVIENDAS DE SAN CRISTOBAL DE LA LAGUNA, S.A.	100,00	100,00	-
SOCIEDAD MUNICIPAL FOMENTO ECONOMICO CADIZ 2000, S.A.	100,00	100,00	-
SOCIEDAD MUNICIPAL GESTIÓN, S.L. (INGENIO)	100,00	100,00	-
SOCIEDAD MUNICIPAL MERCANTIL LOS MOTILLOS, S.L.	100,00	100,00	-
SOCIEDAD MUNICIPAL PARA LA VIVIENDA DE PILAS, S.L. (7)	100,00	100,00	-
SOCIEDAD MUNICIPAL PRAT ESPAIS, S.L.U.	100,00	100,00	-
SOCIEDAD MUNICIPAL URBAN TERUEL, S.A.	100,00	100,00	-
SOCIEDAD MUNICIPAL ZARAGOZA CULTURAL, S.A.	100,00	100,00	-
SOCIEDAD PAMPLONA CENTRO HISTÓRICO, S.A.	100,00	100,00	-
SOCIEDAD PARA EL DESARROLLO DE LA RODA DE ANDALUCÍA, S.A. (7)	100,00	100,00	-
SOCIEDAD PARA EL DESARROLLO DE CAMAS,S.A. (7)	100,00	100,00	-
SOCIEDAD PARA EL DESARROLLO DE CARMONA, S.A. (7)	100,00	100,00	-
SOCIEDAD PARA EL DESARROLLO DE CORIA DEL RIO, S.A.	100,00	100,00	-
SOCIEDAD PARA EL DESARROLLO ECONÓMICO DE MARCHENA, S.L.M.	100,00	100,00	-
SOCIEDAD PARA EL DESARROLLO ECONÓMICO DE RINCONADA, S.A.	100,00	100,00	-
SOCIEDAD PARA EL DESARROLLO ECONÓMICO DE SANLÚCAR LA MAYOR, S.L. (7)	100,00	100,00	-
SOCIEDAD PARA EL DESARROLLO ECONÓMICO DEL BAJO DEBA, S.A. (7)	100,00	100,00	-
SOCIEDAD PARA EL DESARROLLO ECONÓMICO LOREÑO, S.L. (7)	100,00	100,00	-
SOCIEDAD PARA EL DESARROLLO ECONÓMICO Y FOMENTO DE EMPLEO, S.A. (7)	100,00	100,00	-
SOCIEDAD PARA EL DESARROLLO INDUSTRIAL DE HUEVAR, S.L. (7)	100,00	100,00	-
SOCIEDAD PARA EL DESARROLLO INDUSTRIAL Y DE LA VIVIENDA DE EL CUERVO, S.L. (7)	100,00	100,00	-
SOCIEDAD PARA EL DESARROLLO Y FOMENTO DEL REAL DE LA JARA, S.L.(7)	100,00	100,00	-
SOCIEDAD PARA LA PROMOCION Y DESARROLLO DE BILBAO, S.A.	100,00	100,00	-
SOCIEDAD PROVINCIAL DE ARTES GRAFICAS, S.A.	100,00	100,00	-
SOCIEDAD PROVINCIAL DE INFORMATICA DE SEVILLA, S.A.	100,00	100,00	-
SOCIEDAD PROVINCIAL DESARROLLO VALLADOLID	100,00	100,00	-
SOCIEDAD URBANISTICA DE MAIRENA DEL ALCOR, S.L.U.	100,00	100,00	-

Denominación social	Porcentaje nominal	Porcentaje nominal territorial	Porcentaje nominal estatal
SOCIEDAD URBANISTICA DE REHABILITACION DE BILBAO, S.A.	100,00	100,00	-
SOCIEDAD URBANISTICA DE REHABILITACION DE LA PARTE VIEJA DE SAN SEBASTIAN, S.A.	100,00	100,00	-
SOCIEDAD URBANISTICA DE REHABILITACION DE PORTUGALETE, S.A.	100,00	100,00	-
SOCIEDAD URBANISTICA DE ROTA, S.A.	100,00	100,00	-
SOCIEDAD URBANÍSTICA LUR LAUTADA XXI, S.A.U.	100,00	100,00	-
SOCIEDAD URBANISTICA MUNICIPAL DE VITORIA, S.A.	100,00	100,00	-
SOCIEDAD URBANISTICA MUNICIPAL NOVAPARK, S.A.	100,00	100,00	-
SOCIEDAD URBANÍSTICA MUNICIPAL PATERNA	100,00	100,00	-
SOCIEDAD URBANÍSTICA REHABILITACIÓN DEL ALTO DEBA, S.A.	100,00	100,00	-
SOCIEDADE MUNICIPAL DE XESTION DO TRANSPORTE URBANO DE SANTIAGO, S.A.	100,00	100,00	-
SOCIETAT D'APARCAMENTS, S.A.	100,00	100,00	-
SOCIETAT MUNICIPAL BARCELONA GESTIÓ URBANISTICA, S.A.	100,00	100,00	-
SOCIETAT MUNICIPAL DE COMUNICACIO DE TERRASSA, S.A.	100,00	100,00	-
SOCIETAT MUNICIPAL DE N'ANGLADA, S.A.	100,00	100,00	-
SOCIETAT MUNICIPAL D'HABITATGE DE TERRASSA, S.A.	100,00	100,00	-
SODEFAND, S.L.	100,00	100,00	-
SOFEJEA, S.A.	100,00	100,00	-
SOLANA DE LA BERNALDA, S.A. (7)	100,00	100,00	-
SOLGEST	100,00	100,00	-
SÓLLER 2010	100,00	100,00	-
SOLUCIONES INTEGRALES PARA LOS RESIDUOS, S.A.	100,00	100,00	-
SON SERVERA SIGLO XXI	100,00	100,00	-
SPM BARCELONA ACTIVA, S.A.	100,00	100,00	-
SPM BARCELONA, PROMOCION DE INSTALACIONES OLIMPICAS, S.A.	100,00	100,00	-
SPM PARQUE ZOOLOGICO DE BARCELONA, S.A.	100,00	100,00	-
SUELO URBANO, S.L.	100,00	100,00	-
SUELO Y VIVIENDA DE LUCENA, S.A.	100,00	100,00	-
SUELO Y VIVIENDAS DE LORCA, S.A.	100,00	100,00	-
SUGARBIA, S.A.	100,00	100,00	-
SUZTATU, S. PROM. Y DESARROLLO DE LANTARÓN	100,00	100,00	-

Denominación social	Porcentaje nominal	Porcentaje nominal territorial	Porcentaje nominal estatal
TALLER USOA LANTEGIA, S.A.	100,00	100,00	-
TARANCÓN INDUSTRIAL, S.A.	100,00	100,00	-
TEATRO BARACALDO, S.A.	100,00	100,00	-
TELEVISIÓN DIGITAL VALLADOLID, S.A.	100,00	100,00	-
TELEVISION PUBLICA GANDIA, S.L.	100,00	100,00	-
TERRASSA NETA, S.A.	100,00	100,00	-
TIERRAS DE DOÑANA, S.L. (7)	100,00	100,00	-
TOLARGI, S.L.	100,00	100,00	-
TOLOSA LANTZEN, S.A.	100,00	100,00	-
TOLOSALDEA GARATZEN, S.A. (7)	100,00	100,00	-
TORREMOLINOS TELEVISIÓN, S.A.	100,00	100,00	-
TRANSP. EMERGÉNCIES SANITÁRIES VAL D'ARAN	100,00	100,00	-
TRANSPORTES LOCALES 2000, S.L.	100,00	100,00	-
TRANSPORTES URBANOS DE MÉRIDA, S.L.	100,00	100,00	-
TRANSPORTES URBANOS DE SEVILLA, S.A.M.	100,00	100,00	-
TRANSPORTES URBANOS DE VITORIA, S.A.	100,00	100,00	-
TRANSPORTS DE BARCELONA, S.A.	100,00	100,00	-
TRANSPORTS PÚBLICS DE TARRAGONA, S.A.	100,00	100,00	-
TRATAMIENTO Y ELIMINACION DE RESIDUOS, S.A. (7)	100,00	100,00	-
TRIBUTOS 2000, S.L.	100,00	100,00	-
TRIBUTOS ESTEPONA XXI, S.L.	100,00	100,00	-
TROPICANA 2000, S.L.	100,00	100,00	-
TURISME JUVENIL VAL D'ARAN, S.L.	100,00	100,00	-
TURISMO 2000, S.L.	100,00	100,00	-
TURISMO DE RONDA, S.A.	100,00	100,00	-
TURISMO ETA GARAPEN AJENTZIA, S.A.	100,00	100,00	-
TURISMO GADITANO, S.A.	100,00	100,00	-
TURISMO RURAL DE AGÜIMES, S.L.	100,00	100,00	-
TURISMO Y ACTIVIDADES RECREATIVAS, S.L.	100,00	100,00	-
TURISMO Y COMUNICACIÓN DE SALAMANCA, S.A.	100,00	100,00	-

Denominación social	Porcentaje nominal	Porcentaje nominal territorial	Porcentaje nominal estatal
TXIRRITA MALEO, S.A.	100,00	100,00	-
URBANIZADORA PUERTO LUMBRERAS, S.L.	100,00	100,00	-
URBANIZADORA TARIFEÑA, S.A.	100,00	100,00	-
URDULIZ URBANISMO SOZIETATEA, S.A.	100,00	100,00	-
URDUÑA EDERRA, S.L.	100,00	100,00	-
URDUÑAKO ARKUPEA, S.L.	100,00	100,00	-
URKABUSTAIZ S. URBANÍSTICA, S.A.	100,00	100,00	-
URNIETA ERAIKI, S.A.	100,00	100,00	-
URNIETATEL, S.A.	100,00	100,00	-
VALDEGOVÍA S. SERV., S.A.	100,00	100,00	-
VALLE INFRAES. APARCAMENTS I SERVEIS, S.A.	100,00	100,00	-
VAPOR UNIVERSITARI, S.L.	100,00	100,00	-
VERA COMUNICACIÓN, S.L.	100,00	100,00	-
VIAS DE ALAVA, S.A.	100,00	100,00	-
VILADECANS MEDITERRANIA, S.A.	100,00	100,00	-
VILADECANS QUALITAT, S.L.	100,00	100,00	-
VILLABONA LANTZEN, S.A.	100,00	100,00	-
VIVENDES D'ODENA, S.L.	100,00	100,00	-
VIVEROS ABEDUL, S.L.	100,00	100,00	-
VIVIENDA Y DESARROLLO DE ARACENA, S.L.	100,00	100,00	-
VIVIENDAS DE ADEJE, S.A.	100,00	100,00	-
VIVIENDAS MUNICIPALES DE CORDOBA, S.A.	100,00	100,00	-
VIVIENDAS MUNICIPALES DE SABADELL, S.A.	100,00	100,00	-
VIVIENDAS MUNICIPALES DE SANTA CRUZ DE TENERIFE, S.A	100,00	100,00	-
VIVIENDAS SAN BARTOLOMÉ DE TIRAJANA, S.L.	100,00	100,00	-
XARXA AUDIOVISUAL LOCAL	100,00	100,00	-
ZARAGOZA DEPORTE MUNICIPAL, S.A.	100,00	100,00	-
ZERAINZEN, S.A.	100,00	100,00	-
ZIERBENA PORTUA, S.A.	100,00	100,00	-
ZIERBENA S. URBANÍSTICA, S.A.	100,00	100,00	-

Denominación social	Porcentaje nominal	Porcentaje nominal territorial	Porcentaje nominal estatal
ZUBIAUR ERAINKUNTZAK, S.A.	100,00	100,00	-
ZULOIL SUMINISTROS, S.L.	100,00	100,00	-
ZUMAIA LANTZEN, S.A.	100,00	100,00	-
SOCIEDAD PROMOCIÓN ECONÓMICA DE GRAN CANARIA, S.A. (5)	100,00	73,25	26,75
BARCELONA REGIONAL, S.A. (9)	100,00	70,60	29,40
MERCADOS CENTRALES DE ABASTECIMIENTO DE LEON, S.A. (8) .	100,00	63,20	36,80
MERCADOS CENTRALES DE ABASTECIMIENTO DE PAMPLONA, S.A. (9) .	100,00	60,00	40,00
SERVICIO DE INCINERACIÓN DE RESIDUOS URBANOS, S.A. (5)	100,00	60,00	40,00
HOSPITAL CLINICO Y PROVINCIAL DE BARCELONA (6) .	100,00	56,00	44,00
MERCADOS CENTRALES DE ABASTECIMIENTO DE SANTIAGO, S.A. (8).	100,00	51,00	49,00
PARQUE EMPRESARIAL Y TECNOLOGICO MARISMAS DEL PALMONES, S.A. (8)	100,00	50,00	50,00
PARQUE MARITIMO DE SANTA CRUZ DE TENERIFE (8)	100,00	50,00	50,00
Participación nominal < 100% y = 90%			
GRUP D'ATENCIO PRIMARIA DE SALUT, S.A. (7)	99,97	99,97	-
APARCAMIENTO DISUASORIO DE CAMIONES DE VIZCAYA, S.A. (4) .	99,91	99,91	-
TECSALSA	99,90	99,90	-
MERCADOS CENTRALES DE ABASTECIMIENTO DE CÓRDOBA, S.A.(8)	99,90	51,00	48,90
MERCADOS CENTRALES DE ABASTECIMIENTO DE MURCIA, S.A. (8) .	99,90	51,00	48,90
MERCADOS CENTRALES DE ABASTECIMIENTO DE PALMA DE MALLORCA, S.A. (8) .	99,89	54,69	45,20
CENTRO BENAVENTANO DE TRANSPORTES, S.A.	99,88	99,88	-
MERCADOS CENTRALES DE ABASTECIMIENTO DE SEVILLA, S.A. (8) .	99,83	51,63	48,20
REUS DESENVOLUPAMENT ECONOMIC, S.A. (7)	99,82	99,82	-
MERCADOS CENTRALES DE ABASTECIMIENTO DE VALENCIA, S.A. (8) .	99,80	51,00	48,80
MERCADOS CENTRALES DE ABASTECIMIENTO DE ZARAGOZA, S.A. (8) .	99,80	51,00	48,80
MERCADOS CENTRALES DE ABASTECIMIENTO DE TENERIFE, S.A. (6)	99,79	59,09	40,70
MERCADOS CENTRALES DE ABASTECIMIENTO DE JEREZ, S.A. (8) .	99,74	51,14	48,60
MERCADOS CENTRALES DE ABASTECIMIENTO DE MADRID, S.A. (8) .	99,73	51,13	48,60
MERCADOS CENTRALES DE ABASTECIMIENTO DE ALICANTE, S.A. (8)	99,72	51,22	48,50
MERCADOS CENTRALES DE ABASTECIMIENTO DE SANTANDER, S.A. (8) .	99,70	51,00	48,70
MERCADOS CENTRALES DE ABASTECIMIENTO DE BARCELONA, S.A. (9) .	99,65	62,85	36,80

Denominación social	Porcentaje nominal	Porcentaje nominal territorial	Porcentaje nominal estatal
BALONCESTO FUENLABRADA, S.A.D. (7)	99,59	99,59	-
SOCIEDAD BALNEARIO LA PERLA DEL OCÉANO, S.L.	99,58	99,58	-
MERCADOS CENTRALES DE ABASTECIMIENTO DE GRANADA, S.A. (8) .	99,50	51,00	48,50
TELEVISIÓN MAR, S.L.	99,27	99,27	-
APUESTA MUTUA ANDALUZA, S.A.	99,00	99,00	-
MERCADOS CENTRALES DE ABASTECIMIENTO DE BILBAO, S.A. (8) .	98,75	59,85	38,90
LA GRANJA DE LUBRIN, S.L.	98,68	98,68	-
TRANSPORTS MUNICIPALS DEL GIRONES, S.A.	98,50	98,50	-
MERCADOS CENTRALES DE ABASTECIMIENTO DE SALAMANCA, S.A. (8) .	97,90	51,00	46,90
PARQUE LOGÍSTICO DE BENAVENTE	97,76	97,76	-
SOCIEDAD DE DESARROLLO LOCAL DE EL PEDROSO, S.L. (7)	97,20	97,20	-
SERVEI D'ANALISI DE SOLS, S.A. (4)	97,00	97,00	-
POLIGONO INDUSTRIAL ASTORGA, S.L.	96,67	96,67	-
MIJAS COMUNICACION, S.A.	96,00	96,00	-
MIJAS E. PCA. SERVICIOS, S.A.	96,00	96,00	-
TELEVISION TROPICAL, S.A.	95,41	95,41	-
HABITATGE SOCIAL DE SANT PERE DE RIBES, S.L.	95,38	95,38	-
SUELO INDUSTRIAL DE SANTOÑA, S.L. (7)	95,31	95,31	-
E.M. SUELO Y VIVIENDAS DE ALGECIRAS	95,00	95,00	-
GRUP ASSISTENCIA SANITARIA I SOCIAL, S.A. (7)	95,00	95,00	-
PROMOTORA D'HABITATGE DE PUIG-REIG, S.L.	95,00	95,00	-
PROMOCIÓN DE VIVIENDAS DE SAU, S.L.	94,74	94,74	-
CLUB GRAN CANARIA DE BALONCESTO S.A.D. (4)	94,04	94,04	-
SOCIETAT M. D'HABITATGE DE MATADEPERA, S.L.	93,75	93,75	-
ECODESARROLLO DE SIERRA MORENA. S.A. (4)	93,08	93,08	-
SOCIEDAD PROMOTORA DE LA ZONA ADUANERA DE IRUN, S.A. (7) .	92,45	92,45	-
SOCIEDAD DE DESARROLLO INTEGRAL, S.A.	92,00	92,00	-
COMUNIDAD DE AGUAS " LA LUMBRE", S.A	91,76	91,76	-
BADALONA CENTRO INTERNACIONAL DE NEGOCIOS, S.A. (7)	91,68	91,68	-
BEAZ S.A.. (5)	90,02	89,20	0,82

Denominación social	Porcentaje nominal	Porcentaje nominal territorial	Porcentaje nominal estatal
GLORIAS DIAGONAL, S.A. (11)	90,00	90,00	-
INFRAESTRUCTURAS PROVINCIALES DE SALAMANCA, S.A.	90,00	90,00	-
INFRAESTRUCTURAS Y EQUIPAMIENTOS DE GRANADA, S.A.	90,00	90,00	-
Participación nominal < 90% y = 70%			
SEED CAPITAL DE BIZKAIA, FONDO DE CAPITAL RIESGO (6)	88,27	88,16	0,11
EMPRESA PUBLICA TROPICAL FRUITS, S.A.	88,06	88,06	-
RECURSOS TURISTICOS, S.A.	87,50	87,50	-
PARQUE CIENTIFICO-TECNOLOGICO DEL ACEITE Y DEL OLIVAR, S.A. (4)	87,39	87,39	-
SEGOVIA 21 S.A.	87,00	87,00	-
LLOTJA AGROPECUARIA MERCOLLEIDA, S.A. (7)	86,84	86,84	-
INSTITUTO TECNOLOGICO Y DE ENERGIAS RENOVABLES, S.A. (4)	86,67	86,67	-
RUTA BÉTICA ROMANA, S.L. (4)	85,72	85,72	-
HABITATGE SOCIAL D'OLVAN, S.L.	85,29	85,29	-
E. MIXTA ESCORXADOR TORTOSA, S.A.	85,00	85,00	-
S.M. D'HABITATGES DE CARDONA, S.L.	85,00	85,00	-
SOCIETAT M. D'HABITATGE DE SURIA, S.L.	84,37	84,37	-
PROMOTORA D'HABITATGE DE RELINARS, S.L.	83,35	83,35	-
MATADERO DE TINEO, S.A.	83,06	83,06	-
CLUB BALONCESTO BREOGAN, S.A.	80,12	80,12	-
CIRCUITO GALEGO DE VELOCIDADE, S.A.	80,00	80,00	-
ECOCIUDAD VALDESPARTERA ZARAGOZA, S.A.(7)	80,00	80,00	-
INSTITUTO LEONÉS DE DESARROLLO ECONÓMICO, FORMACIÓN Y EMPLEO, S.A.	80,00	80,00	-
MADRID CALLE 30, S.A.	80,00	80,00	-
METROPOLITANO DE TENERIFE, S.A.	80,00	80,00	-
SOCIETAT M. D'HABITATGE DE LA POBLA DE LILLET, S.L.	80,00	80,00	-
SOCIEDAD DE FOMENTO E INVERSIONES DE TENERIFE,S.A. (6)	80,00	60,00	20,00
CABO BLANCO ORDENACION Y GESTION URBANISTICA S.A. (4)	77,50	77,50	-
SOCIETAT M.D'HABITATGE DE SANTA MARGARIDA DE MONTBUI, S.L.	77,47	77,47	-
STAT. MPAL. D'HABITATGE S.VICENC CASTELLET, S.L.	77,37	77,37	-
GERENCIA LOCAL DE DESARROLLO ECONOMICO EMPRESA MIXTA, S.A.	76,92	76,92	-

Denominación social	Porcentaje nominal	Porcentaje nominal territorial	Porcentaje nominal estatal
RIPOLLES DESENVOLUPAMENT, S.L. (4)	76,90	76,90	-
URBANIZADORA MUNICIPAL, S.A. (7)	76,20	76,20	-
STAT. MPAL. D'HABITATGES LLICA D'AMUNT, S.L.	75,69	75,69	-
CLUB DE CAMPO VILLA MADRID, S.A. (8) .	75,50	51,00	24,50
PROMOTORA D'HABITATGE D'ALPENS, S.L.	75,00	75,00	-
SOCIEDAD PARA EL DESARROLLO DE LA VEGA, S.A. (7)	74,98	74,98	-
SUBBETICA TURISMO, S.L. (7)	74,42	74,42	-
VIVENDES DE GIRONA, S.A.	71,43	71,43	-
COMERCIALIZADORA DE PRODUCTOS MARROQUINEROS DE UBRIQUE, S.A. (6)	70,68	64,83	5,85
PROMOTORA D'HABITATGE DE SANTA EULALIA DE RONÇANA, S.L.	70,58	70,58	-
GESTORA DEL NUEVO POLÍGONO INDUSTRIAL, S.A.	70,00	70,00	-
GORONA DEL VIENTO S.A.(4)	70,00	70,00	-
INSTITUTO TECNICO AGRONOMICO PROVINCIAL, S.A.	70,00	70,00	-
SAN SEBASTIÁN CONVENTION BUREAU, S.A. (7)	70,00	70,00	-
Participación nominal < 70% y = 60%			
PATRONATE DE TURISME COSTA BRAVA-GIRONA, S.A. (4)	69,60	69,60	-
CORPORACIÓN INDUSTRIAL CÓRDOBA NORTE, S.A. (4)	67,37	67,37	-
VIVIENDAS MUNICIPALES, S.C.	67,06	67,06	-
AGUAS DE DENIA, S.A.	67,00	67,00	-
RECUPERACIÓN DE LA ENERGÍA, S.A. (6)	67,00	34,00	33,00
STAT. MPAL. D'HABITATGES PONT VILOMARA, S.A.	66,67	66,67	-
CENTRO DE TRANSPORTE DE VITORIA, S.A. (4)	65,56	65,56	-
ASOCIACION MIXTA DE COMPENSACION DEL POLIGONO INDUSTRIAL VALLE DE GUIMAR (5)	65,00	35,00	30,00
HABITATGES MUNICIPALS DE CALDES DE MONTBUI, S.L.	64,29	64,29	-
PUBLICACIONES Y EDICIONES DEL ALTOARAGÓN, S.A. (4)	62,20	62,20	-
ESTACION ADUANERA LLEIDATANA, S.A. (4)	61,58	61,58	-
AGUAS DE GUADIX, S.A.	60,00	60,00	-
BARATZ-EDER	60,00	60,00	-
FOMENT DE CIUTAT VELLA, S.A. (7)	60,00	60,00	-

Denominación social	Porcentaje nominal	Porcentaje nominal territorial	Porcentaje nominal estatal
PROMOTORA D'HABITATGE DE PALAU-SOLITGÀ I PLEGAMANS, S.L.	60,00	60,00	-
SABEMSA	60,00	60,00	-
SOCIEDAD MIXTA DE TURISMO Y FESTEJOS DE GIJON, S.A.	60,00	60,00	-
TELETERUEL, S.A. (4)	60,00	60,00	-
TOLOSA GASA, S.A.	60,00	60,00	-
Participación nominal < 60% y = 50%			
PROMOCION EXTERIOR DE TENERIFE, S.A. (4)	59,96	59,96	-
SOCIETAT MUNICIPAL D'HABITATGE DE MONTESQUIU, S.L.	59,46	59,46	-
TENERIFE CANARIAS, C.B.	58,71	58,71	-
INST. COMUNITARIO 3ª EDAD, S.C.L. (7)	58,32	58,32	-
ZARAMAREN ERABILPEN GARBIA, S.A.(6)	57,40	53,53	3,87
SEED CAPITAL DE BIZKAIA, SOCIEDAD GESTORA DE ENTIDADES DE CAPITAL RIESGO, S.A.(6)	56,46	52,82	3,64
AERONAÚTICA DEL GUADARRAMA, S.A. (4)	56,02	56,02	-
SUMINISTRADORA ELECTRICA DE CADIZ, S.A.	55,30	55,30	-
EUSKOMODAL, S.A. (6)	55,27	36,77	18,50
EMPRESA MUNICIPAL VEGA BAJA, S.A.	55,00	55,00	-
RADIO VALVERDE INFORMACION, S.L.	55,00	55,00	-
RIPOLLET INVEST, S.A.	55,00	55,00	-
SIERRA MORENA CORDOBESA, S.A. (7)	54,53	54,53	-
CORPORACIÓN INDUSTRIAL CÓRDOBA SUR, S.A. (4)	53,81	53,81	-
HAZIBIDE, S.A. (4)	53,33	53,33	-
AQUA CAMPIÑA, S.A.	52,63	52,63	-
REHABILITACIONES URBANAS DE AVILES, S.A.	52,63	52,63	-
DESTILERÍAS DEL VALLE, S.A.	52,50	52,50	-
SOCIETAT M. D'HABITATGE DE SANTA MARGARIDA I ELS MONJOS, S.L.	52,40	52,40	-
AIGUES DE CULLERA, S.A.	52,00	52,00	-
GUEISS-96, S.L.	52,00	52,00	-
CORPORACIÓN INDUSTRIAL CÓRDOBA OCCIDENTAL, S.A. (4)	51,10	51,10	-
ADM. MARCA Y DENOMINACION ART PIEL, S.A.	51,00	51,00	-

Denominación social	Porcentaje nominal	Porcentaje nominal territorial	Porcentaje nominal estatal
AGUAS DE CIEZA, S.A.	51,00	51,00	-
AGUAS DE JUMILLA, S.A.	51,00	51,00	-
AGUAS DE LORCA, S.A.	51,00	51,00	-
AGUAS DE UBRIQUE, S.A.	51,00	51,00	-
AIGUES DE BLANES, S.A.	51,00	51,00	-
AIGÜES DE MORELLA, S.A.	51,00	51,00	-
AIGUES I SANEJAMENT D'ELX, S.A.	51,00	51,00	-
ALLARBUS, S.A.	51,00	51,00	-
ANTZUOLAKO UDAL ETXEGINTZA, S.A.	51,00	51,00	-
APARCAMIENTOS URBANOS DE SEVILLA, S.A.	51,00	51,00	-
AUGUSTA GOLF CALATAYUD, S.L.	51,00	51,00	-
CEMENTERI DE GIRONA, S.A.	51,00	51,00	-
CEMENTERIO JARDIN DE ALCALA DE HENARES, S.A.	51,00	51,00	-
CEMENTERIO JARDIN DE CANTABRIA, S.A.	51,00	51,00	-
COSMA, S.A.	51,00	51,00	-
CULTIVOS VEGETALES IN VITRO TENERIFE, S.A.	51,00	51,00	-
EMALGESA	51,00	51,00	-
EMPRESA GENERAL VALENCIANA DEL AGUA, S.A.	51,00	51,00	-
EMPRESA MIXTA DE AGUAS DEL FERROL, S.A.	51,00	51,00	-
EMPRESA MIXTA DE SERVICIOS FUNERARIOS DE MADRID, S.A.	51,00	51,00	-
EMPRESA MIXTA DE SERVICIOS MORTUORIOS DE VIGO, S.A.	51,00	51,00	-
EMPRESA MUNICIPAL DE AGUAS Y SANEAMIENTOS DE GRANADA, S.A.	51,00	51,00	-
EMPRESA MUNICIPAL DE AGUAS DE TARRAGONA, S.A.	51,00	51,00	-
EMPRESA MUNICIPAL DE AGUAS Y SANEAMIENTO DE MURCIA, S.A.	51,00	51,00	-
EMPRESA MUNICIPAL DE LA VIVIENDA DE ALCALA DE HENARES, S.A.	51,00	51,00	-
GAS Y SERVICIOS MÉRIDA, S.L.	51,00	51,00	-
GESTION INTEGRAL DE RESIDUOS SOLIDOS URBANOS, S.A.	51,00	51,00	-
INICIATIVAS Y SERVICIOS ESPECIALIZADOS DE SEGURIDAD, S.A.	51,00	51,00	-
LA UNIÓN SERVICIOS NUNICIPALES, S.A.	51,00	51,00	-
M.C. EGARA MIXTA D'APARCAMENTS I SERVEIS, S.A.	51,00	51,00	-

Denominación social	Porcentaje nominal	Porcentaje nominal territorial	Porcentaje nominal estatal
MATADERO FRIGORÍFICO COMUNIDAD DE ASTORGA, S.A.	51,00	51,00	-
NECROPOLIS DE VALLADOLID, S.A.	51,00	51,00	-
OÑATI UNIBERSITATE ETA TEKNOLOGI-HIRI, S.A.	51,00	51,00	-
S.M. MIXTA PROM. Y GEST. SERV., S.A.	51,00	51,00	-
SERVEIS FÚNEBRES MUNICIPALS DE TARRAGONA, S.A.	51,00	51,00	-
SERVICIO DE AGUAS Y SANEAMIENTOS DE TERUEL, S.A.	51,00	51,00	-
SERVICIO HEMODIÁLISIS LINENSES, S.L.	51,00	51,00	-
SERVICIOS COMUNITARIOS MOLINA DE SEGURA, S.A.	51,00	51,00	-
SERVICIOS FUNERARIOS DE BARCELONA, S.A.	51,00	51,00	-
SOCIEDAD MIXTA CENTROS DE OCIO Y CULTURA DE SANTA LUCÍA, S.L.	51,00	51,00	-
SOCIEDAD MIXTA URBANIZACIÓN , S.A.	51,00	51,00	-
SOCIEDAD MUNICIPAL DE APARCAMIENTOS Y SERVICIO, S.A.	51,00	51,00	-
SOCIEDAD PROEIXAMPLE, S.A.	51,00	51,00	-
T.V. CHICLANA, S.A.	51,00	51,00	-
UNIDAD ALIMENTARIA DE VALLADOLID, S.A.	51,00	51,00	-
LIDER COMUNIDAD DE GUADIX, S.L.	50,99	50,99	-
CEMENTERIOS DE GIJÓN, S.A.	50,82	50,82	-
TEIDAGUA, S.A. (7)	50,30	50,30	-
XEREZ 21 SEED FESTIVAL	50,25	50,25	-

(4) Entidad participada por el Sector Público Provincial y el Sector Público Autonómico y/o Municipal

(5) Entidad participada por el Sector Público Provincial y el Sector Público Estatal

(6) Entidad participada por el Sector Público Provincial, el Sector Público Autonómico y/o Municipal y el Sector Público Estatal

(7) Entidad participada por el Sector Público Municipal y el Sector Público Autonómico y/o Provincial

(8) Entidad participada por el Sector Público Municipal y el Sector Público Estatal

(9) Entidad participada por el Sector Público Municipal, el Sector Público Autonómico y/o Provincial y el Sector Público Estatal

(11) Entidad participada por el Sector Público Provincial e indirectamente por otro ámbito del Sector Público

2.3.2. Grado de participación de las empresas públicas estatales

Participación	Con participación pública sólo de ámbito estatal		Con participación pública de ámbito estatal y territorial		Total	
	Número de entidades	Porcentaje	Número de entidades	Porcentaje	Número de entidades	Porcentaje
100%.....	183	72,05	13	59,09	196	71,01
<100% y ≥90%.....	6	2,36	5	26,02	11	3,99
<90% y ≥70%.....	5	1,97	1	4,55	6	2,17
<70% y ≥60%.....	7	2,76	2	9,09	9	3,26
<60% y >50%.....	51	20,08	1	4,55	52	5,83
≤50%.....	2	0,33	-	-	2	0,72
Total	254	100,00	22	100,00	276	100,00

2.3.2. Grado de participación de las empresas públicas estatales

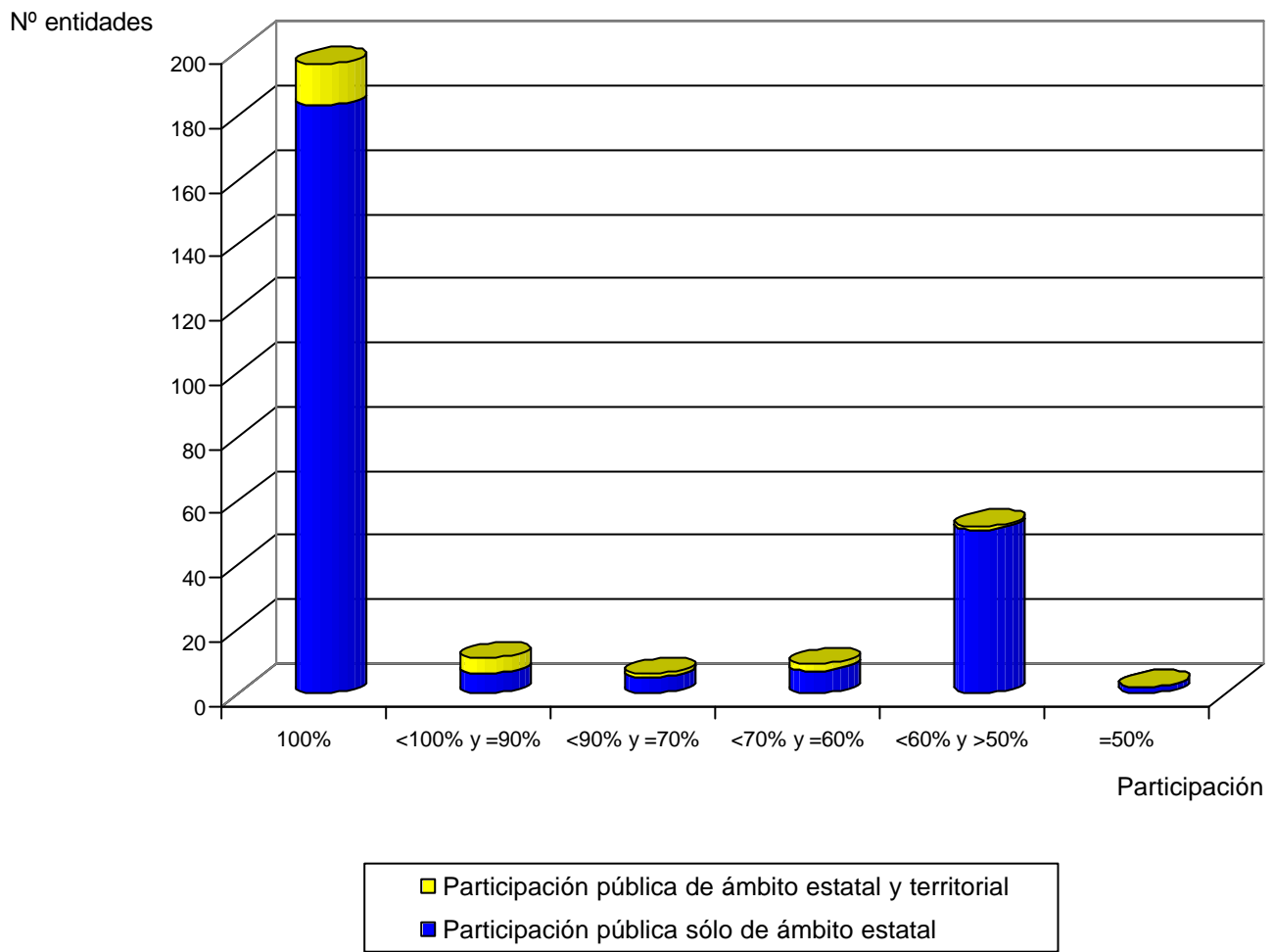

2.3.3. Grado de participación de las empresas públicas territoriales

Participación	Con participación pública sólo de ámbito territorial		Con participación pública de ámbito territorial y estatal		Total	
	Número de entidades	Porcentaje	Número de entidades	Porcentaje	Número de entidades	Porcentaje
100%.....	1.507	84,14	32	43,24	1.539	82,52
<100% y ≥90%.....	67	3,74	19	26,02	86	4,61
<90% y ≥70%.....	74	4,13	13	17,57	87	4,66
<70% y ≥60%.....	35	1,95	2	2,70	37	1,98
<60% y >50%.....	105	5,86	8	10,81	113	5,83
≤50%.....	3	0,33	-	-	3	0,16
Total	1.791	100,00	74	100,00	1.865	100,00

Participación	Empresas públicas autonómicas				Empresas públicas locales			
	Con participación pública sólo de ámbito territorial		Con participación pública de ámbito territorial y estatal		Con participación pública sólo de ámbito territorial		Con participación pública de ámbito territorial y estatal	
	Nº	%	Nº	%	Nº	%	Nº	%
100%.....	548	82,28	23	57,50	959	85,93	9	27,27
<100% y ≥90%.....	34	5,11	3	7,50	33	3,05	16	48,48
<90% y ≥70%.....	39	5,11	9	22,50	35	3,23	4	9,09
<70% y ≥60%.....	18	2,55	-	-	17	1,61	2	6,06
<60% y >50%.....	36	4,65	5	12,50	69	6,18	3	9,09
≤50%.....	3	0,30	-	-	-	-	-	-
Total	678	100,00	40	100,00	1.113	100,00	34	100,00

2.3.3. Grado de participación de las empresas públicas autonómicas

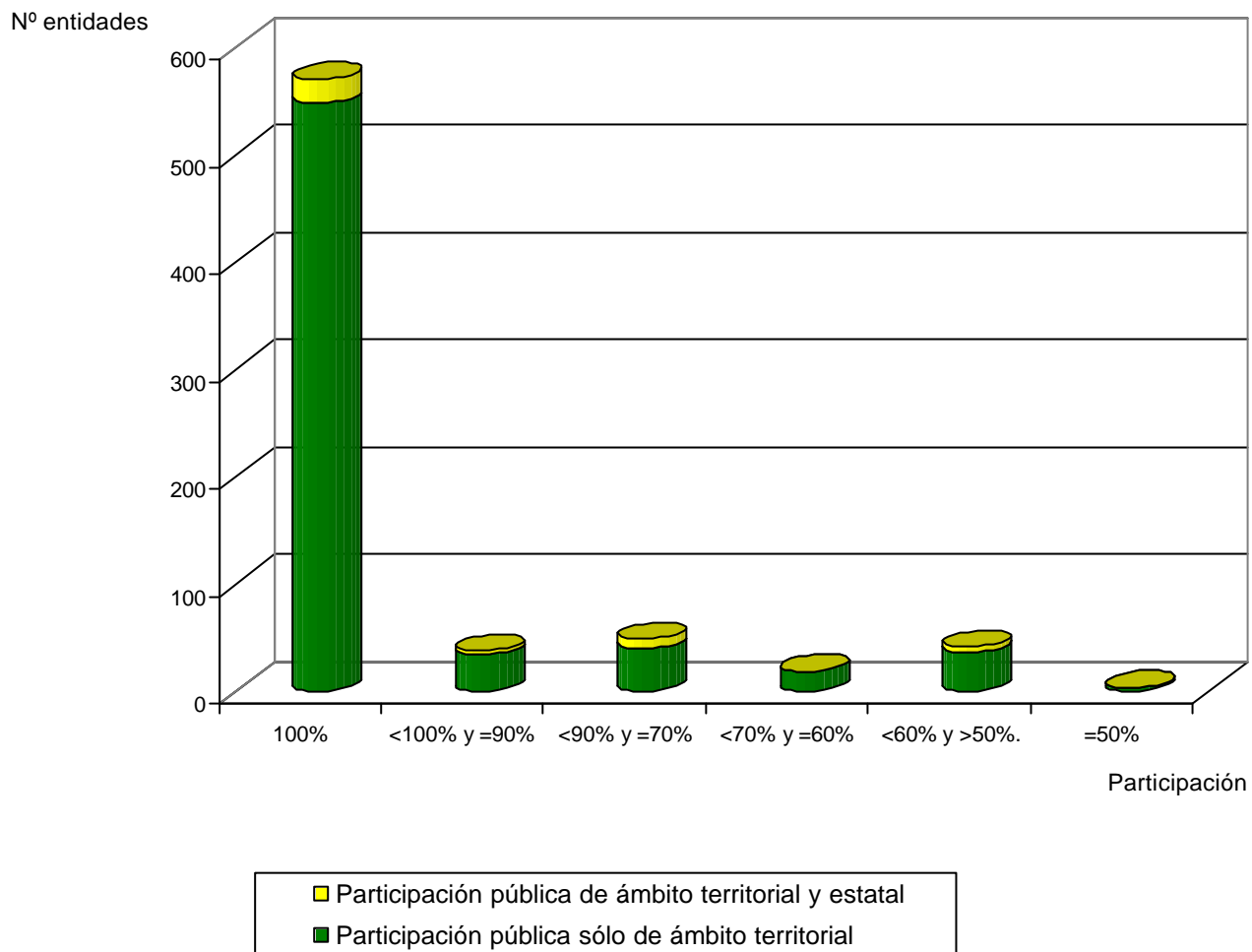

2.3.4. Grado de participación de las empresas públicas locales

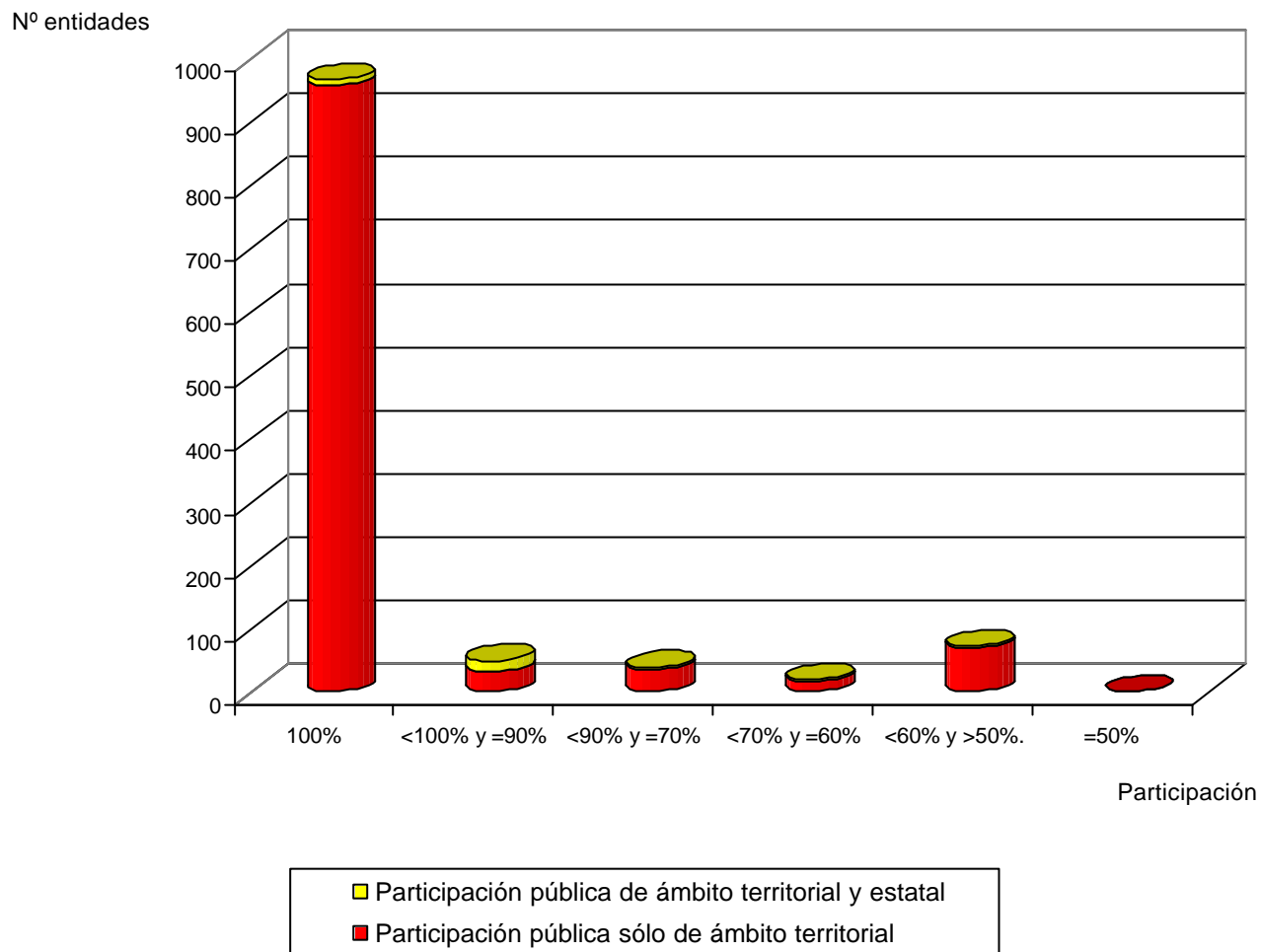

2.3.4. Sociedades estatales con participación del S.P.E. territorial

Denominación social	Porcentaje nominal	Porcentaje nominal estatal	Porcentaje nominal territorial
Participación territorial nominal = 50%			
CONSORCIO VALENCIA 2007	100,00	50,00	50,00
Participación territorial nominal < 50% y ≥ 40%			
MERCADOS CENTRALES DE ABASTECIMIENTO DE LAS PALMAS, S.A.	99,90	58,30	41,60
SOCIEDAD ANÓNIMA DE PROMOCION Y EQUIPAMIENTO DE SUELO DE VILLARROBLEDO	100,00	52,00	48,00
MERCADOS CENTRALES DE ABASTECIMIENTO DE ASTURIAS, S.A.	100,00	51,00	49,00
BARCELONA HOLDING OLIMPICO, S.A.	100,00	51,00	49,00
Participación territorial nominal < 40% y ≥ 20%			
GESTIONES URBANISTICAS DE LA RIOJA, S.A.	100,00	75,00	25,00
EXPOAGUA ZARAGOZA 2008, SOCIEDAD ANÓNIMA	100,00	70,00	30,00
GESTION DEL SUELO DE ENSIDESA, S.A.	92,50	59,09	33,41
PUERTO SECO DE MADRID, S.A.	100,00	64,08	35,92
SOCIEDAD ANONIMA DE PROMOCION Y EQUIPAMIENTO DE SUELO DE ALMANSA	100,00	62,00	38,00
Participación territorial nominal ≤ 20 %			
COMPAÑIA ESPAÑOLA DE REAFIANZAMIENTO, S.A.	94,16	93,80	0,36
MERCADOS CENTRALES DE ABASTECIMIENTO DE BADAJOZ, S.A.	98,43	96,82	1,61
VALENCIA PLATAFORMA INTERMODAL Y LOGISTICA, S.A.	100,00	95,86	4,14
MERCADOS CENTRALES DE ABASTECIMIENTO DE ALGECIRAS, S.A.	100,00	94,90	5,10
SOCIEDAD PARA EL DESARROLLO INDUSTRIAL DE ARAGON, S.A.	57,00	51,00	6,00
SOCIEDAD PARA EL DESARROLLO INDUSTRIAL DE ANDALUCIA, S.A.	68,87	60,29	8,58
SOCIEDAD ESTATAL CANAL DE NAVARRA S.A.	100,00	89,45	10,55
MERCADOS CENTRALES DE ABASTECIMIENTO DE MALAGA, S.A.	99,89	87,23	12,66
SUELO INDUSTRIAL DE GALICIA, S.A.	66,78	53,61	13,17
SUELO EMPRESARIAL DEL ATLÁNTICO, S.L.	100,00	85,00	15,00
DEPURADORA DEL BAIX LLOBREGAT, S.A.	100,00	85,00	15,00
SOCIEDAD PARA EL DESARROLLO INDUSTRIAL DE EXTREMADURA, S.A.	81,25	62,29	18,96

2.3.5. Sociedades territoriales con participación del S.P.E. estatal

Denominación social	Porcentaje nominal	Porcentaje nominal territorial	Porcentaje nominal estatal
Participación estatal nominal = 50%			
BILBAO RIA 2000, S.A. (3) .	100,00	50,00	50,00
RESIDUOS DE MELILLA, S.A. (2).	100,00	50,00	50,00
GRAN TELESCOPIO CANARIAS, S.A. (2)	100,00	50,00	50,00
PARQUE MARITIMO DE SANTA CRUZ DE TENERIFE (8)	100,00	50,00	50,00
PARQUE EMPRESARIAL DE SAGUNTO, S.L. (2)	100,00	50,00	50,00
GIJÓN AL NORTE, S.A. (3)	100,00	50,00	50,00
ZARAGOZA ALTA VELOCIDAD, S.A. (3)	100,00	50,00	50,00
LOGROÑO INTEGRACIÓN DEL FERROCARRIL 2002, S.A. (3)	100,00	50,00	50,00
VALLADOLID ALTA VELOCIDAD 2003, S.A.(3)	100,00	50,00	50,00
LEON ALTA VELOCIDAD 2003, S.A.(3)	100,00	50,00	50,00
PARQUE EMPRESARIAL DE REQUENA, S.L. (2)	100,00	50,00	50,00
ALTA VELOCIDAD ALICANTE- NODO DE TRANSPORTES, S.A.(3)	100,00	50,00	50,00
VALENCIA PARQUE CENTRAL ALTA VELOCIDAD 2003, S.A.(3)	100,00	50,00	50,00
BARCELONA SAGRERA ALTA VELOCITAT, S.A.(3)	100,00	50,00	50,00
SOCIEDAD PARA EL DESAROLLO DE LA COMARCAS MINERAS, S.A. (2)	100,00	50,00	50,00
PARQUE EMPRESARIAL Y TECNOLOGICO MARISMAS DEL PALMONES, S.A. (8)	100,00	50,00	50,00
Participación estatal nominal < 50% y ≥ 40%			
MERCADOS CENTRALES DE ABASTECIMIENTO DE PAMPLONA, S.A. (9) .	100,00	60,00	40,00
SERVICIO DE INCINERACIÓN DE RESIDUOS URBANOS, S.A. (5)	100,00	60,00	40,00
SOCIEDAD DE PROMOCION Y EQUIPAMIENTO DEL SUELO DE LORCA, S.A. (3)	82,82	42,53	40,29
MERCADOS CENTRALES DE ABASTECIMIENTO DE TENERIFE, S.A. (6)	99,79	59,09	40,70
HOSPITAL CLINICO Y PROVINCIAL DE BARCELONA (6) .	100,00	56,00	44,00
ZAL CAMPO DE GIBRALTAR S.A. (2)	90,00	45,00	45,00
ZONA DE ACTIVIDADES LOGÍSTICAS E INDUSTRIALES DE ASTURIAS, S.A (3) □	100,00	55,00	45,00
SOCIEDAD PROMOTORA DEL PLAN ESPECIAL DEL PUERTO DE MÁLAGA (3)	70,02	24,98	45,04
MERCADOS CENTRALES DE ABASTECIMIENTO DE PALMA DE MALLORCA, S.A. (8) .	99,89	54,69	45,20
LONJA GIJON-MUSEL, S.A. (2)	54,92	8,65	46,27

Denominación social	Porcentaje nominal	Porcentaje nominal territorial	Porcentaje nominal estatal
MERCADOS CENTRALES DE ABASTECIMIENTO DE SALAMANCA, S.A. (8) .	97,90	51,00	46,90
PARQUE EMPRESARIAL DE VILLAESCUSA, S.L. (3)	100,00	52,00	48,00
PARQUE EMPRESARIAL DE CANTABRIA, S.L. (3)	100,00	52,00	48,00
MERCADOS CENTRALES DE ABASTECIMIENTO DE SEVILLA, S.A. (8) .	99,83	51,63	48,20
MERCADOS CENTRALES DE ABASTECIMIENTO DE GRANADA, S.A. (8) .	99,50	51,00	48,50
MERCADOS CENTRALES DE ABASTECIMIENTO DE ALICANTE, S.A. (8)	99,72	51,22	48,50
MERCADOS CENTRALES DE ABASTECIMIENTO DE JEREZ, S.A. (8) .	99,74	51,14	48,60
MERCADOS CENTRALES DE ABASTECIMIENTO DE MADRID, S.A. (8) .	99,73	51,13	48,60
MERCADOS CENTRALES DE ABASTECIMIENTO DE SANTANDER, S.A. (8) .	99,70	51,00	48,70
MERCADOS CENTRALES DE ABASTECIMIENTO DE VALENCIA, S.A. (8) .	99,80	51,00	48,80
MERCADOS CENTRALES DE ABASTECIMIENTO DE ZARAGOZA, S.A. (8) .	99,80	51,00	48,80
MERCADOS CENTRALES DE ABASTECIMIENTO DE MURCIA, S.A. (8) .	99,90	51,00	48,90
MERCADOS CENTRALES DE ABASTECIMIENTO DE CÓRDOBA, S.A.(8)	99,90	51,00	48,90
MERCADOS CENTRALES DE ABASTECIMIENTO DE SANTIAGO, S.A. (8).	100,00	51,00	49,00
Participación estatal nominal < 40% y ≥ 20%			
SOCIEDAD DE FOMENTO E INVERSIONES DE TENERIFE,S.A. (6)	80,00	60,00	20,00
CIDADE UNIVERSITARIA DE VIGO, S.A.(3)	80,00	60,00	20,00
SOTAVENTO GALICIA, S.A. (2)	51,50	31,00	20,50
SOCIEDAD PARA EL DESARROLLO INDUSTRIAL DE CASTILLA-LA MANCHA (3)	84,24	59,76	24,48
CLUB DE CAMPO VILLA MADRID, S.A. (8) .	75,50	51,00	24,50
SOCIEDAD INVESTIGACION Y EXPLOTACION MINERA DE CASTILLA Y LEON, S.A. (2)	51,00	26,00	25,00
FESTIVAL INTERNACIONAL DE CINE DE SAN SEBASTIAN, S.A. (3) .	100,00	75,00	25,00
PARC EOLIC BAIX EBRE, S.A.(2)	50,66	25,33	25,33
SOCIEDAD PROMOCIÓN ECONÓMICA DE GRAN CANARIA, S.A. (5)	100,00	73,25	26,75
PARQUES EOLICOS GAVIOTA, S.A. (2)	56,00	28,00	28,00
BARCELONA REGIONAL, S.A. (9)	100,00	70,60	29,40
ASOCIACION MIXTA DE COMPENSACION DEL POLIGONO INDUSTRIAL VALLE DE GUIMAR (5)	65,00	35,00	30,00
SOCIEDAD ANONIMA DE GESTION DEL CENTRO DE SUPERCOMPUTACION DE GALICIA (2)	100,00	70,00	30,00
ESTADIO OLIMPICO DE SEVILLA, S.A.(3)	92,41	61,93	30,48
RECUPERACIÓN DE LA ENERGÍA, S.A. (6)	67,00	34,00	33,00

Denominación social	Porcentaje nominal	Porcentaje nominal territorial	Porcentaje nominal estatal
MEGATURBINAS DE ARINAGA, S.A. (3)	100,00	66,67	33,33
CARTUJA 93, S.A. (3) .	100,00	66,00	34,00
MERCADOS CENTRALES DE ABASTECIMIENTO DE BARCELONA, S.A. (9) .	99,65	62,85	36,80
MERCADOS CENTRALES DE ABASTECIMIENTO DE LEON, S.A. (8) .	100,00	63,20	36,80
MERCADOS CENTRALES DE ABASTECIMIENTO DE BILBAO, S.A. (8) .	98,75	59,85	38,90
Participación estatal nominal < 20 %			
SEED CAPITAL DE BIZKAIA, FONDO DE CAPITAL RIESGO (6)	88,27	88,16	0,11
BEAZ S.A. (5)	90,02	89,20	0,82
SEED CAPITAL DE BIZKAIA, SOCIEDAD GESTORA DE ENTIDADES DE CAPITAL RIESGO, S.A.(6)	56,46	52,82	3,64
SOCIEDAD ASTURIANA DE ESTUDIOS ECONOMICOS E INDUSTRIALES, S.A. (2) .	78,61	74,95	3,66
ZARAMAREN ERABILPEN GARBIA, S.A.(6)	57,40	53,53	3,87
GESTION URBANISTICA DE BALEARES, S.A.(2)	79,96	74,63	5,33
COMERCIALIZADORA DE PRODUCTOS MARROQUINEROS DE UBRIQUE, S.A. (6)	70,68	64,83	5,85
CENTROS EUROPEOS DE EMPRESAS E INNOVACION DE CASTILLA Y LEON S.A. (1)	76,20	69,26	6,94
MARGEN INDUSTRIAL Y LOGÍSTICA, S.A. (3)	100,00	90,00	10,00
POLIGONO INDUSTRIAL DE GRANADILLA (3)	100,00	90,00	10,00
NATURAL CLIMATE SYSTEMS, S.A. (2)	76,00	66,00	10,00
NAVARRA DE SUELO INDUSTRIAL, S.A. (2)	76,19	61,90	14,29
CENTRO EUROPEO DE EMPRESAS E INNOVACION DE ARAGON, S.A. (3)	98,84	84,41	14,43
EUSKOMODAL, S.A. (6)	55,27	36,77	18,50

(2) Entidad participada por el Sector Público Autonómico y el Sector Público Estatal

(3) Entidad participada por el Sector Público Autonómico, el Sector Público Local y el Sector Público Estatal

(5) Entidad participada por el Sector Público Provincial y el Sector Público Estatal

(6) Entidad participada por el Sector Público Provincial, el Sector Público Autonómico y/o Municipal y el Sector Público Estatal

(8) Entidad participada por el Sector Público Municipal y el Sector Público Estatal

(9) Entidad participada por el Sector Público Municipal, el Sector Público Autonómico y/o Provincial y el Sector Público Estatal

2.3.6. Entidades privadas con participación del S.P.E. Estatal y S.P.E. Territorial

Denominación social	Participación estatal	Participación territorial	Participación pública total
ALAS - ALUMINIUM, S.A.	24,50	24,50	49,00
CENTRO DE EMPRESAS RIOTINTO, S.A.	2,40	21,10	23,50
CENTRO GERONTOLOGICO ABLAÑA, S.A.	32,65	10,40	43,05
CLUB FINANCIERO DE VIGO, S.A.	0,20	0,43	0,63
CONSTRUCCIONES MECÁNICAS URUEÑA, S.A.	20,99	28,44	49,43
FELGUERA RAIL, S.A.	22,50	22,50	45,00
FOMENTO DE ENERGÍAS RENOVABLES DE ALAVA, S.A.	20,00	25,00	45,00
FRANCE TELECOM OPERADORES DE TELECOMUNICACIONES, S.A.	0,02	0,01	0,03
HIDROASTUR, S.A.	25,00	25,00	50,00
INVERASTURIAS I, F.I. CAPITAL-RIESGO	30,00	4,00	34,00
LUZARO ESTABLECIMIENTO FINANCIERO DE CRÉDITO, S.A.	4,70	17,65	22,35
MARINA SECA Y VARADERO DE CEUTA, S.A.	35,00	5,00	40,00
MATARO ENERGIA SOSTENIBLE, S.A.	10,00	25,00	35,00
MCC DESARROLLO, S.P.E., S.A.	1,30	30,00	31,30
SEVILLA SEED CAPITAL, SOCIEDAD DE CAPITAL RIESGO	1,85	38,97	40,82
SOCIEDAD EOLICA DE ANDALUCIA, S.A.	6,67	23,33	30,00
VENTURO XXI, S.A.	21,00	28,00	49,00
ZABALGARBI, S.A.	8,00	35,00	43,00

2.3.4. Entidades con participación estatal y territorial

Entidades	Año 2005		Año 2004	
	Número de entidades	Porcentaje	Número de entidades	Porcentaje
Sociedades Estatales con participación del S.P.E.territorial.....	22	19,30	21	19,27
Con porcentaje nominal territorial = 50 %.....	1	0,88	-	-
Con porcentaje nominal territorial <50 % y ≥ 40 %.....	4	3,51	4	3,67
Con porcentaje nominal territorial <40 % y ≥ 20 %.....	5	4,39	5	4,59
Con porcentaje nominal territorial ≤ 20%	12	10,53	12	11,01
Sociedades Territoriales con participación del S.P.E. estatal.....	74	64,91	67	63,00
Con porcentaje nominal estatal = 50 %.....	16	14,04	16	14,68
Con porcentaje nominal estatal <50 % y ≥ 40 %	24	21,05	23	21,10
Con porcentaje nominal estatal <40 % y ≥ 20 %	20	17,54	17	15,60
Con porcentaje nominal estatal ≤ 20%	14	12,28	11	10,09
Entidades privadas con participación del S.P.E. estatal y territorial.....	18	15,79	21	19,27
Con porcentaje nominal estatal = 50 %.....	1	0,88	1	0,92
Con porcentaje nominal estatal <50 % y ≥ 40 %	9	7,89	10	9,17
Con porcentaje nominal estatal <40 % y ≥ 20 %	6	5,26	8	7,34
Con porcentaje nominal estatal ≤ 20%	2	1,75	2	1,83
Total.....	114	100,00	109	100,00

2.3.5. Entidades participadas por el ámbito estatal y territorial

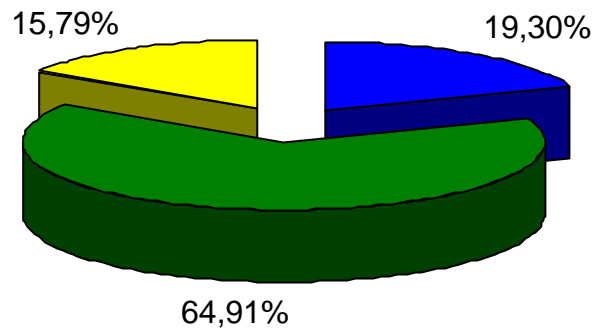

- Sociedades Estatales con participación del S.P.E. territorial (autonómico y local)
- Sociedades Territoriales (autonómicas y locales) con participación del S.P.E. estatal
- Entidades privadas con participación del S.P.E. estatal y territorial



2.4. ESTRUCTURA DE DOMINIO

2.4.1. Estructura de dominio Sector Público Empresarial Estatal

Entidad	Matriz	% Nominal	% Efectivo estatal	% Efectivo territorial	% Efectivo público total
ABRA INDUSTRIAL, S.A.	INFOINVEST, S.A.	100,00	100,00	0,00	100,00
ACENOR, S.A.	COFIVACASA, S.A.	100,00	100,00	0,00	100,00
ADMINISTRADOR DE INFRAESTRUCTURAS FERROVIARIAS	ESTADO	100,00	100,00	0,00	100,00
AENA DESARROLLO INTERNACIONAL, S.A.	AEROPUERTOS ESPAÑOLES Y NAVEGACION AEREA	100,00	100,00	0,00	100,00
AEROPUERTOS ESPAÑOLES Y NAVEGACION AEREA	ESTADO	100,00	100,00	0,00	100,00
AGENCIA CENTROAMERICANA DE NOTICIAS, S.A.	AGENCIA EFE, S.A.	51,17	51,17	0,00	51,17
AGENCIA EFE, S.A.	SOCIEDAD ESTATAL DE PARTICIPACIONES INDUSTRIALES	100,00	100,00	0,00	100,00
AGRUMINSA, S.A.	INFOINVEST, S.A.	100,00	100,00	0,00	100,00
AGUAS DE LA CUENCA DEL EBRO, S.A.	DIRECCIÓN GENERAL DEL PATRIMONIO DEL ESTADO	100,00	100,00	0,00	100,00
AGUAS DE LA CUENCA DEL GUADALQUIVIR, S.A.	DIRECCIÓN GENERAL DEL PATRIMONIO DEL ESTADO	100,00	100,00	0,00	100,00
AGUAS DE LA CUENCA DEL NORTE, S.A.	DIRECCIÓN GENERAL DEL PATRIMONIO DEL ESTADO	100,00	100,00	0,00	100,00
AGUAS DE LA CUENCA DEL SEGURA, S.A.	DIRECCIÓN GENERAL DEL PATRIMONIO DEL ESTADO	100,00	100,00	0,00	100,00
AGUAS DE LA CUENCA DEL SUR, S.A.	DIRECCIÓN GENERAL DEL PATRIMONIO DEL ESTADO	100,00	100,00	0,00	100,00
AGUAS DE LA CUENCA DEL TAJO, S.A.	DIRECCIÓN GENERAL DEL PATRIMONIO DEL ESTADO	100,00	100,00	0,00	100,00
AGUAS DE LAS CUENCAS MEDITERRANEAS, S.A.	DIRECCIÓN GENERAL DEL PATRIMONIO DEL ESTADO	100,00	100,00	0,00	100,00
AGUAS DEL DUERO, S.A.	DIRECCIÓN GENERAL DEL PATRIMONIO DEL ESTADO	100,00	100,00	0,00	100,00
AGUAS DEL JÚCAR, S.A., SOCIEDAD UNIPERSONAL	DIRECCIÓN GENERAL DEL PATRIMONIO DEL ESTADO	100,00	100,00	0,00	100,00

Entidad	Matriz	% Nominal	% Efectivo estatal	% Efectivo territorial	% Efectivo público total
AHV-ENSIDESA CAPITAL, S.A.	COFIVACASA, S.A.	100,00	100,00	0,00	100,00
ALCOHOLES NUÑEZ, S.L.	EXPASA AGRICULTURA Y GANADERÍA, S.A.	100,00	100,00	0,00	100,00
ALIMENTOS Y ACEITES, S.A.	SOCIEDAD ESTATAL DE PARTICIPACIONES INDUSTRIALES	91,96	91,96	0,00	91,96
	FONDO ESPAÑOL DE GARANTIA AGRARIA	8,04	8,04	0,00	8,04
		-----	-----	-----	-----
		100,00	100,00	0,00	100,00
APARCAMIENTO ZONA FRANCA S.L.	INMOBILIARIA DE LA ZONA FRANCA DE CÁDIZ S.L.	100,00	100,00	0,00	100,00
APARCAMIENTOS SUBTERRANEOS DE VIGO, S.L.	CONSORCIO DE LA ZONA FRANCA DE VIGO	100,00	100,00	0,00	100,00
APROTEC, S.A.	MERCADOS CENTRALES DE ABASTECIMIENTO, S.A.	100,00	100,00	0,00	100,00
ASTILLEROS ESPAÑOLES, S.A. (EN LIQUIDACIÓN)	SOCIEDAD ESTATAL DE PARTICIPACIONES INDUSTRIALES	100,00	100,00	0,00	100,00
ASTURIANA DE SERVICIOS PORTUARIOS, S.L.U.	EUROPEAN BULK HANDLING INSTALLATION, S.A.	100,00	70,64	0,00	70,64
AUTORIDAD PORTUARIA DE ALICANTE	ESTADO	100,00	100,00	0,00	100,00
AUTORIDAD PORTUARIA DE ALMERÍA	ESTADO	100,00	100,00	0,00	100,00
AUTORIDAD PORTUARIA DE AVILES	ESTADO	100,00	100,00	0,00	100,00
AUTORIDAD PORTUARIA DE BAHIA DE CADIZ	ESTADO	100,00	100,00	0,00	100,00
AUTORIDAD PORTUARIA DE BALEARES	ESTADO	100,00	100,00	0,00	100,00
AUTORIDAD PORTUARIA DE BARCELONA	ESTADO	100,00	100,00	0,00	100,00
AUTORIDAD PORTUARIA DE BILBAO	ESTADO	100,00	100,00	0,00	100,00
AUTORIDAD PORTUARIA DE CARTAGENA	ESTADO	100,00	100,00	0,00	100,00

Entidad	Matriz	% Nominal	% Efectivo estatal	% Efectivo territorial	% Efectivo público total
AUTORIDAD PORTUARIA DE CASTELLON	ESTADO	100,00	100,00	0,00	100,00
AUTORIDAD PORTUARIA DE CEUTA	ESTADO	100,00	100,00	0,00	100,00
AUTORIDAD PORTUARIA DE FERROL-SAN CIPRIAN	ESTADO	100,00	100,00	0,00	100,00
AUTORIDAD PORTUARIA DE GIJON	ESTADO	100,00	100,00	0,00	100,00
AUTORIDAD PORTUARIA DE HUELVA	ESTADO	100,00	100,00	0,00	100,00
AUTORIDAD PORTUARIA DE LA BAHIA DE ALGECIRAS	ESTADO	100,00	100,00	0,00	100,00
AUTORIDAD PORTUARIA DE LA CORUÑA	ESTADO	100,00	100,00	0,00	100,00
AUTORIDAD PORTUARIA DE LAS PALMAS	ESTADO	100,00	100,00	0,00	100,00
AUTORIDAD PORTUARIA DE MALAGA	ESTADO	100,00	100,00	0,00	100,00
AUTORIDAD PORTUARIA DE MARIN Y RIA DE PONTEVEDRA	ESTADO	100,00	100,00	0,00	100,00
AUTORIDAD PORTUARIA DE MELILLA	ESTADO	100,00	100,00	0,00	100,00
AUTORIDAD PORTUARIA DE MOTRIL	ESTADO	100,00	100,00	0,00	100,00
AUTORIDAD PORTUARIA DE PASAJES	ESTADO	100,00	100,00	0,00	100,00
AUTORIDAD PORTUARIA DE SANTA CRUZ DE TENERIFE	ESTADO	100,00	100,00	0,00	100,00
AUTORIDAD PORTUARIA DE SANTANDER	ESTADO	100,00	100,00	0,00	100,00
AUTORIDAD PORTUARIA DE SEVILLA	ESTADO	100,00	100,00	0,00	100,00
AUTORIDAD PORTUARIA DE TARRAGONA	ESTADO	100,00	100,00	0,00	100,00
AUTORIDAD PORTUARIA DE VALENCIA	ESTADO	100,00	100,00	0,00	100,00

Entidad	Matriz	% Nominal	% Efectivo estatal	% Efectivo territorial	% Efectivo público total
AUTORIDAD PORTUARIA DE VIGO	ESTADO	100,00	100,00	0,00	100,00
AUTORIDAD PORTUARIA DE VILLAGARCIA DE AROSA	ESTADO	100,00	100,00	0,00	100,00
AXIS PARTICIPACIONES EMPRESARIALES, SGEGR, S.A.	INSTITUTO DE CREDITO OFICIAL	100,00	100,00	0,00	100,00
BABCOCK WILCOX ESPAÑOLA, S.A.	SOCIEDAD ESTATAL DE PARTICIPACIONES INDUSTRIALES	100,00	100,00	0,00	100,00
BARCELONA HOLDING OLIMPICO, S.A.	DIRECCIÓN GENERAL DEL PATRIMONIO DEL ESTADO	51,00	51,00	0,00	51,00
	AYUNTAMIENTO DE BARCELONA	49,00	0,00	49,00	49,00
		-----	-----	-----	-----
		100,00	51,00	49,00	100,00
CÁLCULO Y TRATAMIENTO DE LA INFORMACIÓN, CTI, S.A.	COMPañIA ESPAÑOLA DE SEGUROS DE CREDITO A LA EXPORTACION, S.A.	60,00	30,16	0,00	30,16
CENTRAL INTERCAMBIO MERCANCÍAS DE VIGO, S.A.	CONSORCIO DE LA ZONA FRANCA DE VIGO	100,00	100,00	0,00	100,00
CENTRO INTERMODAL DE LOGISTICA, S.A.	AUTORIDAD PORTUARIA DE BARCELONA	51,00	51,00	0,00	51,00
	S. E. P. E.S. ENTIDAD PUBLICA EMPRESARIAL DE SUELO	17,00	17,00	0,00	17,00
		-----	-----	-----	-----
		68,00	68,00	0,00	68,00
GENTRO MINERO DE PENOUTA, S.A.	MINAS DE ALMADEN Y ARRAYANES, S.A.	100,00	100,00	0,00	100,00
CENTRO PARA EL DESARROLLO TECNOLOGICO INDUSTRIAL	ESTADO	100,00	100,00	0,00	100,00
CENTROS LOGISTICOS AEROPORTUARIOS, S.A.	AEROPUERTOS ESPAÑOLES Y NAVEGACION AEREA	100,00	100,00	0,00	100,00
CHRONOEXPRÉS, S.A.	SOCIEDAD ESTATAL CORREOS Y TELEGRAFOS, S.A.	100,00	100,00	0,00	100,00
CIREX, S.A.	DEFEX, S.A.	100,00	51,00	0,00	51,00
COFIVACASA, S.A.	SOCIEDAD ESTATAL DE PARTICIPACIONES INDUSTRIALES	100,00	100,00	0,00	100,00

Entidad	Matriz	% Nominal	% Efectivo estatal	% Efectivo territorial	% Efectivo público total
COIN ASESORES, S.A.	COMERCIAL DEL FERROCARRIL, S.A.	100,00	100,00	0,00	100,00
COLONIZACION Y TRANSFORMACION AGRARIA, S.A.	EMPRESA DE TRANSFORMACION AGRARIA, S.A.	100,00	100,00	0,00	100,00
COMERCIAL DEL FERROCARRIL, S.A.	ADMINISTRADOR DE INFRAESTRUCTURAS FERROVIARIAS	51,00	51,00	0,00	51,00
	RENFE-OPERADORA	49,00	49,00	0,00	49,00
		-----	-----	-----	-----
		100,00	100,00	0,00	100,00
COMPAÑIA DE LOS FERROCARRILES DE MADRID A ZARAGOZA Y ALICANTE, S.A. (EN LIQUIDACION)	DIRECCIÓN GENERAL DEL PATRIMONIO DEL ESTADO	100,00	100,00	0,00	100,00
COMPAÑIA DEL FERROCARRIL CENTRAL DE ARAGON, S.A. (EN LIQUIDACION)	DIRECCIÓN GENERAL DEL PATRIMONIO DEL ESTADO	100,00	100,00	0,00	100,00
COMPAÑIA ESPAÑOLA DE FINANCIACION DEL DESARROLLO COFIDES, S.A.	INSTITUTO ESPAÑOL DE COMERCIO EXTERIOR	28,15	28,15	0,00	28,15
	INSTITUTO DE CREDITO OFICIAL	25,25	25,25	0,00	25,25
	BBVA (*)	21,81	0,02	0,00	0,02
	BANCO SANTANDER CENTRAL HISPANO (*)	13,73	0,01	0,00	0,01
	EMPRESA NACIONAL DE INNOVACION, S.A.	7,63	7,63	0,00	7,63
	BANCO SABADELL (*)	3,43	0,00	0,00	0,00
			-----	-----	-----
		100,00	61,06	0,00	61,06
COMPAÑIA ESPAÑOLA DE REAFIANZAMIENTO, S.A.	DIRECCIÓN GENERAL DEL PATRIMONIO DEL ESTADO	70,80	70,80	0,00	70,80
	INSTITUTO DE CREDITO OFICIAL	23,00	23,00	0,00	23,00
	BBVA (*)	2,68	0,00	0,00	0,00
	TRANSAVAL, S.G.R. (*)	0,18	0,00	0,00	0,00

Entidad	Matriz	% Nominal	% Efectivo estatal	% Efectivo territorial	% Efectivo público total
COMPAÑIA ESPAÑOLA DE SEGUROS DE CREDITO A LA EXPORTACION, S.A.	AVALIA ARAGON, SOCIEDAD DE GARANTÍA RECÍPROCA (1)	0,18	0,00	0,12	0,12
	SURAVAL, S.G.R.(1)	0,18	0,00	0,09	0,09
		-----	-----	-----	-----
		97,02	93,80	0,21	94,01
	DIRECCIÓN GENERAL DEL PATRIMONIO DEL ESTADO	50,25	50,25	0,00	50,25
	BBVA (*)	14,28	0,01	0,00	0,01
	BANCO SANTANDER CENTRAL HISPANO (*)	13,95	0,01	0,00	0,01
	BANCO SABADELL (*)	3,40	0,00	0,00	0,00
	BANCO POPULAR (*)	1,80	0,00	0,00	0,00
	BANCO PASTOR (*)	1,00	0,00	0,00	0,00
	-----	-----	-----	-----	
	84,68	50,27	0,00	50,27	
COMPAÑIA ESPAÑOLA DE TABACO EN RAMA, S.A.	SOCIEDAD ESTATAL DE PARTICIPACIONES INDUSTRIALES	79,18	79,18	0,00	79,18
COMPAÑIA GENERAL ESPAÑOLA DE AFRICA	DIRECCIÓN GENERAL DEL PATRIMONIO DEL ESTADO	100,00	100,00	0,00	100,00
CONSORCIO DE COMPENSACION DE SEGUROS	ESTADO	100,00	100,00	0,00	100,00
CONSORCIO DE LA ZONA FRANCA DE CÁDIZ	ESTADO	100,00	100,00	0,00	100,00
CONSORCIO DE LA ZONA FRANCA DE GRAN CANARIA	ESTADO	100,00	100,00	0,00	100,00
CONSORCIO DE LA ZONA FRANCA DE VIGO	ESTADO	100,00	100,00	0,00	100,00
CONSORCIO RIO SAN PEDRO	S. E. P. E.S. ENTIDAD PUBLICA EMPRESARIAL DE SUELO	64,76	64,76	0,00	64,76
CONSORCIO VALENCIA 2007	ESTADO	50,00	50,00	0,00	50,00

Entidad	Matriz	% Nominal	% Efectivo estatal	% Efectivo territorial	% Efectivo público total
	GENERALITAT VALENCIANA	25,00	0,00	25,00	25,00
	AYUNTAMIENTO DE VALENCIA	25,00	0,00	25,00	25,00
		-----	-----	-----	-----
		100,00	50,00	50,00	100,00
CORPORACIÓN ALIMENTARIA QUALITY, S.A.	SOCIEDAD GENERAL DE LAS BAHÍAS DE CÁDIZ Y ALGECIRAS, S.A.	52,00	52,00	0,00	52,00
CORREO HÍBRIDO, S.A.	SOCIEDAD ESTATAL CORREOS Y TELEGRAFOS, S.A.	100,00	100,00	0,00	100,00
CORREOS TELECOM, S.A.	SOCIEDAD ESTATAL CORREOS Y TELEGRAFOS, S.A.	100,00	100,00	0,00	100,00
DECYPAR, S.A.	COLONIZACION Y TRANSFORMACION AGRARIA, S.A.	100,00	100,00	0,00	100,00
DEFEX, S.A.	NAVANTIA, S.A.	51,00	51,00	0,00	51,00
DEPURADORA DEL BAIX LLOBREGAT, S.A.	DIRECCIÓN GENERAL DEL PATRIMONIO DEL ESTADO	85,00	85,00	0,00	85,00
	AGENCIA CATALANA DE L' AIGUA	15,00	0,00	15,00	15,00
		-----	-----	-----	-----
		100,00	85,00	15,00	100,00
DESGASIFICACION Y LIMPIEZA DE TANQUES, S.A.	IZAR CONSTRUCCIONES NAVALES, S.A.	100,00	100,00	0,00	100,00
EFE NEWS SERVICES, INC.	AGENCIA EFE, S.A.	100,00	100,00	0,00	100,00
EFEAGRO, S.A.	AGENCIA EFE, S.A.	50,00	50,00	0,00	50,00
	BBVA (*)	50,00	0,04	0,00	0,04
		-----	-----	-----	-----
		100,00	50,04	0,00	50,04
EFEGESTION, S.A.	AGENCIA EFE, S.A.	100,00	100,00	0,00	100,00
EMPRESA DE TRANSFORMACION AGRARIA, S.A.	SOCIEDAD ESTATAL DE PARTICIPACIONES INDUSTRIALES	51,00	51,00	0,00	51,00

Entidad	Matriz	% Nominal	% Efectivo estatal	% Efectivo territorial	% Efectivo público total
	FONDO ESPAÑOL DE GARANTIA AGRARIA	39,00	39,00	0,00	39,00
	DIRECCIÓN GENERAL DEL PATRIMONIO DEL ESTADO	10,00	10,00	0,00	10,00
	DIPUTACIÓN REGIONAL DE CANTABRIA	0,00	0,00	0,00	0,00
	JUNTA DE COMUNIDADES DE CASTILLA-LA MANCHA	0,00	0,00	0,00	0,00
	COMUNIDAD DE MADRID	0,00	0,00	0,00	0,00
	COMUNIDAD FORAL DE NAVARRA	0,00	0,00	0,00	0,00
		-----	-----	-----	-----
		100,00	100,00	0,00	100,00
EMPRESA DE TRANSFORMAÇÕES AGRARIAS, S.A.	EMPRESA DE TRANSFORMACION AGRARIA, S.A.	100,00	100,00	0,00	100,00
EMPRESA NACIONAL ADARO, S.A. (EN LIQUIDACIÓN)	SOCIEDAD ESTATAL DE PARTICIPACIONES INDUSTRIALES	100,00	100,00	0,00	100,00
EMPRESA NACIONAL DE INNOVACION, S.A.	DIRECCIÓN GENERAL DEL PATRIMONIO DEL ESTADO	90,83	90,83	0,00	90,83
	CENTRO PARA EL DESARROLLO TECNOLOGICO INDUSTRIAL	8,67	8,67	0,00	8,67
	INSTITUTO PARA LA DIVERSIFICACION Y AHORRO DE LA ENERGIA	0,50	0,50	0,00	0,50
		-----	-----	-----	-----
		100,00	100,00	0,00	100,00
EMPRESA NACIONAL DE RESIDUOS RADIATIVOS, S.A.	CENTRO DE INVESTIGACIONES ENERGETICAS, MEDIOAMBIENTALES Y TECNOLOGICAS	80,00	80,00	0,00	80,00
	SOCIEDAD ESTATAL DE PARTICIPACIONES INDUSTRIALES	20,00	20,00	0,00	20,00
		-----	-----	-----	-----
		100,00	100,00	0,00	100,00
EMPRESA PARA LA GESTION DE RESIDUOS INDUSTRIALES, S.A.	ENUSA INDUSTRIAS AVANZADAS, S.A.	100,00	100,00	0,00	100,00
ENAJENACION DE MATERIALES FERROVIARIOS, S.A.	ADMINISTRADOR DE INFRAESTRUCTURAS FERROVIARIAS	65,00	65,00	0,00	65,00

Entidad	Matriz	% Nominal	% Efectivo estatal	% Efectivo territorial	% Efectivo público total
	RENFE-OPERADORA	35,00	35,00	0,00	35,00
		-----	-----	-----	-----
		100,00	100,00	0,00	100,00
ENTE PUBLICO DE RADIOTELEVISION ESPAÑOLA (EN LIQUIDACIÓN)	ESTADO	100,00	100,00	0,00	100,00
ENTIDAD PÚBLICA EMPRESARIAL RED.ES	ESTADO	100,00	100,00	0,00	100,00
ENUSA INDUSTRIAS AVANZADAS, S.A.	SOCIEDAD ESTATAL DE PARTICIPACIONES INDUSTRIALES	60,00	60,00	0,00	60,00
	CENTRO DE INVESTIGACIONES ENERGETICAS, MEDIOAMBIENTALES Y TECNOLOGICAS	40,00	40,00	0,00	40,00
		-----	-----	-----	-----
		100,00	100,00	0,00	100,00
ENUSEGUR, S.A.	ENUSA INDUSTRIAS AVANZADAS, S.A.	100,00	100,00	0,00	100,00
ENWESA OPERACIONES, S.A.	EQUIPOS NUCLEARES, S.A.	55,00	55,00	0,00	55,00
	WESTINGHOUSE TECHNOLOGY SYSTEMS, S.A. (*)	45,00	13,50	0,00	13,50
		-----	-----	-----	-----
		100,00	68,50	0,00	68,50
EQUIPAMIENTO DE ESPACIOS Y ESTACIONES, S.A.	ADMINISTRADOR DE INFRAESTRUCTURAS FERROVIARIAS	100,00	100,00	0,00	100,00
EQUIPOS NUCLEARES, S.A.	SOCIEDAD ESTATAL DE PARTICIPACIONES INDUSTRIALES	100,00	100,00	0,00	100,00
EQUIPOS TERMOMETÁLICOS, S.A.	GRUAS Y UTILLAJES, S.A.	100,00	100,00	0,00	100,00
EQUISOL, S.A.	COMERCIAL DEL FERROCARRIL, S.A.	50,00	50,00	0,00	50,00
	REPSOL COMERCIAL PRODUCTOS PETROLIFEROS S.A. (*)	49,00	0,01	0,00	0,01
		-----	-----	-----	-----
		99,00	50,01	0,00	50,01

Entidad	Matriz	% Nominal	% Efectivo estatal	% Efectivo territorial	% Efectivo público total
EUROPEAN BULK HANDLING INSTALLATION, S.A.	AUTORIDAD PORTUARIA DE GIJON	68,80	68,80	0,00	68,80
	OPERADOR LOGISTICO INTEGRAL DE GRANELES,SA (*)	10,00	1,84	0,00	1,84
		-----	-----	-----	-----
		78,80	70,64	0,00	70,64
EXPANSION EXTERIOR, S.A.	INSTITUTO ESPAÑOL DE COMERCIO EXTERIOR	70,00	70,00	0,00	70,00
	BBVA (*)	18,00	0,01	0,00	0,01
	SOCIEDAD ESTATAL DE PARTICIPACIONES INDUSTRIALES	12,00	12,00	0,00	12,00
		-----	-----	-----	-----
		100,00	82,01	0,00	82,01
EXPASA AGRICULTURA Y GANADERÍA, S.A.	DIRECCIÓN GENERAL DEL PATRIMONIO DEL ESTADO	100,00	100,00	0,00	100,00
EXPOAGUA ZARAGOZA 2008, SOCIEDAD ANÓNIMA	DIRECCIÓN GENERAL DEL PATRIMONIO DEL ESTADO	70,00	70,00	0,00	70,00
	AYUNTAMIENTO DE ZARAGOZA	15,00	0,00	15,00	15,00
	INSTITUTO DEL SUELO Y LA VIVIENDA DE ARAGON	15,00	0,00	15,00	15,00
		-----	-----	-----	-----
		100,00	70,00	30,00	100,00
EXPRESS TRUCK, S.A.	ENUSA INDUSTRIAS AVANZADAS, S.A.	100,00	100,00	0,00	100,00
FABRICA NACIONAL DE MONEDA Y TIMBRE-REAL CASA DE LA MONEDA	ESTADO	100,00	100,00	0,00	100,00
FERROCARRILES DE VIA ESTRECHA	ESTADO	100,00	100,00	0,00	100,00
FONDICO, FONDO DE CAPITAL RIESGO	INSTITUTO DE CREDITO OFICIAL	100,00	100,00	0,00	100,00
FONDO DE APOYO A LA ACUICULTURA DE GALICIA	ESTADO	50,00	50,00	0,00	50,00
	SEPI DESARROLLO EMPRESARIAL, S.A.	50,00	50,00	0,00	50,00
		-----	-----	-----	-----
		100,00	100,00	0,00	100,00

Entidad	Matriz	% Nominal	% Efectivo estatal	% Efectivo territorial	% Efectivo público total
FONDO DE AYUDA AL DESARROLLO	ESTADO	100,00	100,00	0,00	100,00
FONDO DE LIQUIDACIÓN ASICA	ESTADO	75,78	75,78	0,00	75,78
	INSTITUTO DE CREDITO OFICIAL	7,39	7,39	0,00	7,39
	FONDO ESPAÑOL DE GARANTIA AGRARIA	7,27	7,27	0,00	7,27
	BBVA	6,54	0,00	0,00	0,00
		-----	-----	-----	-----
		96,98	90,44	0,00	90,44
FONDO EURO-ICO, FONDO DE CAPITAL RIESGO	INSTITUTO DE CREDITO OFICIAL	100,00	100,00	0,00	100,00
FONDO FINANCIERO DEL ESTADO PARA LA MODERNIZACIÓN DE LAS INFRAESTRUCTURAS TURÍSTICAS	ESTADO	100,00	100,00	0,00	100,00
FONDO PARA INVERSIONES EN EL EXTERIOR	ESTADO	100,00	100,00	0,00	100,00
FONDO PARA LA CONCESIÓN DE MICROCRÉDITOS PARA PROYECTOS DE DESARROLLO SOCIAL BÁSICO EN EL EXTERIOR	ESTADO	100,00	100,00	0,00	100,00
FONDO PARA OPERACIONES DE INVERSIÓN EN EL EXTERIOR DE LA PEQUEÑA Y MEDIANA EMPRESA	ESTADO	100,00	100,00	0,00	100,00
GERENCIA DEL SECTOR DE LA CONSTRUCCIÓN NAVAL	ESTADO	100,00	100,00	0,00	100,00
GERENCIA URBANISTICA PORT-2000	AUTORIDAD PORTUARIA DE BARCELONA	100,00	100,00	0,00	100,00
GESTION DEL SUELO DE ENSIDESA, S.A.	INFOINVEST, S.A.	56,59	56,59	0,00	56,59
	AUTORIDAD PORTUARIA DE AVILES	2,50	2,50	0,00	2,50
	SOCIEDAD REGIONAL DE PROMOCION DEL PRINCIPADO DE ASTURIAS, S.A.	23,41	0,00	12,70	12,70
	AYUNTAMIENTO DE AVILÉS	7,50	0,00	7,50	7,50
	AYUNTAMIENTO DE CORVERA DE ASTURIAS	2,50	0,00	2,50	2,50
		-----	-----	-----	-----
		92,50	59,09	22,70	81,79

Entidad	Matriz	% Nominal	% Efectivo estatal	% Efectivo territorial	% Efectivo público total
GESTIONES URBANISTICAS DE LA RIOJA, S.A.	S. E. P. E.S. ENTIDAD PUBLICA EMPRESARIAL DE SUELO	75,00	75,00	0,00	75,00
	AGENCIA DE DESARROLLO ECONOMICO DE LA RIOJA	25,00	0,00	25,00	25,00
		-----	-----	-----	-----
		100,00	75,00	25,00	100,00
GRUAS Y UTILLAJES, S.A.	BABCOCK WILCOX ESPAÑOLA, S.A.	100,00	100,00	0,00	100,00
HIDROGUADIANA, S.A.	DIRECCIÓN GENERAL DEL PATRIMONIO DEL ESTADO	100,00	100,00	0,00	100,00
HIPÓDROMO DE LA ZARZUELA, S.A.	SOCIEDAD ESTATAL DE PARTICIPACIONES INDUSTRIALES	93,56	93,56	0,00	93,56
	LOTERIAS Y APUESTAS DEL ESTADO	6,44	6,44	0,00	6,44
		-----	-----	-----	-----
		100,00	100,00	0,00	100,00
HULLERAS DEL NORTE S.A.	SOCIEDAD ESTATAL DE PARTICIPACIONES INDUSTRIALES	100,00	100,00	0,00	100,00
INFOINVEST, S.A.	SOCIEDAD ESTATAL DE PARTICIPACIONES INDUSTRIALES	100,00	100,00	0,00	100,00
INFORMA, D Y B, S.A.	COMPAÑIA ESPAÑOLA DE SEGUROS DE CREDITO A LA EXPORTACION, S.A.	99,00	49,77	0,00	49,77
INFRAESTRUCTURAS Y EQUIPAMIENTOS HISPALENSES, S.A.	DIRECCIÓN GENERAL DEL PATRIMONIO DEL ESTADO	100,00	100,00	0,00	100,00
INGENIERIA DE SISTEMAS PARA LA DEFENSA DE ESPAÑA, S.A.	INSTITUTO NACIONAL DE TECNICA AEROSPAIAL "ESTEBAN TERRADAS"	100,00	100,00	0,00	100,00
INGENIERIA Y ECONOMIA DEL TRANSPORTE, S.A.	AEROPUERTOS ESPAÑOLES Y NAVEGACION AEREA	61,10	61,10	0,00	61,10
	ADMINISTRADOR DE INFRAESTRUCTURAS FERROVIARIAS	21,90	21,90	0,00	21,90
	RENFE-OPERADORA	17,00	17,00	0,00	17,00
		-----	-----	-----	-----
		100,00	100,00	0,00	100,00
INGENIERIA Y SERVICIOS AEROSPAIALES, S.A.	INSTITUTO NACIONAL DE TECNICA AEROSPAIAL "ESTEBAN TERRADAS"	100,00	100,00	0,00	100,00

Entidad	Matriz	% Nominal	% Efectivo estatal	% Efectivo territorial	% Efectivo público total
INGRUINSA, S.A.	INFOINVEST, S.A.	100,00	100,00	0,00	100,00
INIEXPORT, S.A.	SOCIEDAD ESTATAL DE PARTICIPACIONES INDUSTRIALES	100,00	100,00	0,00	100,00
INMOBILIARIA DE LA ZONA FRANCA DE CÁDIZ S.L.	CONSORCIO DE LA ZONA FRANCA DE CÁDIZ	100,00	100,00	0,00	100,00
INMOBILIARIA DE PROMOCIONES Y ARRIENDOS, S.A.	DIRECCIÓN GENERAL DEL PATRIMONIO DEL ESTADO	100,00	100,00	0,00	100,00
INSTITUTO DE CREDITO OFICIAL	ESTADO	100,00	100,00	0,00	100,00
INSTITUTO PARA LA DIVERSIFICACION Y AHORRO DE LA ENERGIA	ESTADO	100,00	100,00	0,00	100,00
IONMED ESTERILIZACION, S.A.	ENUSA INDUSTRIAS AVANZADAS, S.A.	55,88	55,88	0,00	55,88
IZAR CONSTRUCCIONES NAVALES, S.A. (EN LIQUIDACIÓN)	SOCIEDAD ESTATAL DE PARTICIPACIONES INDUSTRIALES	100,00	100,00	0,00	100,00
JUNTA MIXTA SANTA ANA	S. E. P. E.S. ENTIDAD PUBLICA EMPRESARIAL DE SUELO	100,00	100,00	0,00	100,00
LA ALMORAIMA, S.A.	PARQUES NACIONALES	100,00	100,00	0,00	100,00
LOTERIAS Y APUESTAS DEL ESTADO	ESTADO	100,00	100,00	0,00	100,00
MERCADOS CENTRALES DE ABASTECIMIENTO DE ALGECIRAS, S.A.	MERCADOS CENTRALES DE ABASTECIMIENTO, S.A.	94,90	94,90	0,00	94,90
	AYUNTAMIENTO DE ALGECIRAS	5,10	0,00	5,10	5,10
		-----	-----	-----	-----
		100,00	94,90	5,10	100,00
MERCADOS CENTRALES DE ABASTECIMIENTO DE ASTURIAS, S.A.	MERCADOS CENTRALES DE ABASTECIMIENTO, S.A.	51,00	51,00	0,00	51,00
	SOCIEDAD REGIONAL DE PROMOCION DEL PRINCIPADO DE ASTURIAS, S.A.	35,24	0,00	19,12	19,12
	AYUNTAMIENTO DE OVIEDO	6,04	0,00	6,04	6,04
	AYUNTAMIENTO DE AVILÉS	2,02	0,00	2,02	2,02

Entidad	Matriz	% Nominal	% Efectivo estatal	% Efectivo territorial	% Efectivo público total
	AYUNTAMIENTO DE MIERES	1,72	0,00	1,72	1,72
	AYUNTAMIENTO DE SIERO	1,57	0,00	1,57	1,57
	AYUNTAMIENTO DE LANGREO	1,13	0,00	1,13	1,13
	AYUNTAMIENTO DE SAN MARTIN DEL REY AURELIO	0,75	0,00	0,75	0,75
	AYUNTAMIENTO DE LLANERA	0,53	0,00	0,53	0,53
		-----	-----	-----	-----
		100,00	51,00	32,88	83,88
MERCADOS CENTRALES DE ABASTECIMIENTO DE BADAJOZ, S.A.	MERCADOS CENTRALES DE ABASTECIMIENTO, S.A.	96,82	96,82	0,00	96,82
	AYUNTAMIENTO DE BADAJOZ	1,61	0,00	1,61	1,61
		-----	-----	-----	-----
		98,43	96,82	1,61	98,43
MERCADOS CENTRALES DE ABASTECIMIENTO DE LAS PALMAS, S.A.	MERCADOS CENTRALES DE ABASTECIMIENTO, S.A.	58,30	58,30	0,00	58,30
	AYUNTAMIENTO DE LAS PALMAS DE GRAN CANARIA	41,60	0,00	41,60	41,60
		-----	-----	-----	-----
		99,90	58,30	41,60	99,90
MERCADOS CENTRALES DE ABASTECIMIENTO DE MALAGA, S.A.	MERCADOS CENTRALES DE ABASTECIMIENTO, S.A.	87,23	87,23	0,00	87,23
	AYUNTAMIENTO DE MALAGA	12,66	0,00	12,66	12,66
		-----	-----	-----	-----
		99,89	87,23	12,66	99,89
MERCADOS CENTRALES DE ABASTECIMIENTO, S.A.	SOCIEDAD ESTATAL DE PARTICIPACIONES INDUSTRIALES	51,00	51,00	0,00	51,00
	FONDO ESPAÑOL DE GARANTIA AGRARIA	49,00	49,00	0,00	49,00
		-----	-----	-----	-----
		100,00	100,00	0,00	100,00

Entidad	Matriz	% Nominal	% Efectivo estatal	% Efectivo territorial	% Efectivo público total
MINAS DE ALMADEN Y ARRAYANES, S.A.	SOCIEDAD ESTATAL DE PARTICIPACIONES INDUSTRIALES	100,00	100,00	0,00	100,00
MOLYPHARMA, S.A.	ENUSA INDUSTRIAS AVANZADAS, S.A.	51,00	51,00	0,00	51,00
NAVANTIA, S.A.	SOCIEDAD ESTATAL DE PARTICIPACIONES INDUSTRIALES	100,00	100,00	0,00	100,00
NEOTEC CAPITAL RIESGO SOCIEDAD DE FONDOS S.A. SCR	CENTRO PARA EL DESARROLLO TECNOLÓGICO INDUSTRIAL	95,90	95,90	0,00	95,90
OLYMPIC MOLL, S.A.	MERCADOS CENTRALES DE ABASTECIMIENTO, S.A.	100,00	100,00	0,00	100,00
PARADORES DE TURISMO DE ESPAÑA, S.A.	DIRECCIÓN GENERAL DEL PATRIMONIO DEL ESTADO	100,00	100,00	0,00	100,00
PARQUE COMERCIAL LAS SALINAS, S.A.	CONSORCIO DE LA ZONA FRANCA DE CÁDIZ	100,00	100,00	0,00	100,00
PARQUE EMPRESARIAL PRINCIPADO DE ASTURIAS, S.L.	INFOINVEST, S.A.	100,00	100,00	0,00	100,00
PORTEL EIXO ATLÁNTICO, S.R.L	PORTEL SERVICIOS TELEMATICOS, S.A.	94,00	47,94	0,00	47,94
PORTEL SERVICIOS TELEMATICOS, S.A.	PUERTOS DEL ESTADO	51,00	51,00	0,00	51,00
PRERREDUCIDOS INTEGRADOS DEL SUROESTE DE ESPAÑA, S.A.	SOCIEDAD ESTATAL DE PARTICIPACIONES INDUSTRIALES	100,00	100,00	0,00	100,00
PRODUCCION Y TECNOLOGIA DE PREFABRICADOS A.E.I.E.	EMPRESA DE TRANSFORMACION AGRARIA, S.A.	75,00	75,00	0,00	75,00
	TECNOLOGIAS Y SERVICIOS AGRARIOS, S.A.	20,00	20,00	0,00	20,00
	EMPRESA DE TRANSFORMAÇÕES AGRARIAS, S.A.	5,00	5,00	0,00	5,00
		-----	-----	-----	-----
		100,00	100,00	0,00	100,00
PROGRAMAS Y EXPLOTACIONES DE RADIODIFUSION, S.A.	DIRECCIÓN GENERAL DEL PATRIMONIO DEL ESTADO	100,00	100,00	0,00	100,00
PUERTO SECO DE MADRID, S.A.	S. E. P. E.S. ENTIDAD PUBLICA EMPRESARIAL DE SUELO	13,08	13,08	0,00	13,08
	AUTORIDAD PORTUARIA DE BARCELONA	10,20	10,20	0,00	10,20

Entidad	Matriz	% Nominal	% Efectivo estatal	% Efectivo territorial	% Efectivo público total
	AUTORIDAD PORTUARIA DE BILBAO	10,20	10,20	0,00	10,20
	AUTORIDAD PORTUARIA DE VALENCIA	10,20	10,20	0,00	10,20
	AUTORIDAD PORTUARIA DE LA BAHIA DE ALGECIRAS	10,20	10,20	0,00	10,20
	PUERTOS DEL ESTADO	10,20	10,20	0,00	10,20
	INSTITUTO MADRILEÑO DE DESARROLLO	25,00	0,00	25,00	25,00
	AYUNTAMIENTO DE COSLADA	10,92	0,00	10,92	10,92
		-----	-----	-----	-----
		100,00	64,08	35,92	100,00
PUERTOS DEL ESTADO	ESTADO	100,00	100,00	0,00	100,00
QUALITY FISH INDUSTRIAS PESQUERAS, S.A.	CORPORACIÓN ALIMENTARIA QUALITY, S.A.	51,49	26,77	0,00	26,77
QUALITY FOOD INDUSTRIA ALIMENTARIA, S.A.U.	CORPORACIÓN ALIMENTARIA QUALITY, S.A.	100,00	52,00	0,00	52,00
QUALITY SERVICE GESTIÓN DE SERVICIOS INTEGRALES, S.A.U.	CORPORACIÓN ALIMENTARIA QUALITY, S.A.	100,00	52,00	0,00	52,00
RADIO NACIONAL DE ESPAÑA, S.A. (en liquidación)	ENTE PUBLICO DE RADIOTELEVISION ESPAÑOLA	100,00	100,00	0,00	100,00
RED IBEROAMERICANA DE LOGÍSTICA Y COMERCIO, S.A.	CONSORCIO DE LA ZONA FRANCA DE CÁDIZ	100,00	100,00	0,00	100,00
REDALSA, S.A.	ADMINISTRADOR DE INFRAESTRUCTURAS FERROVIARIAS	52,00	52,00	0,00	52,00
REICASTRO, S.A.	HULLERAS DEL NORTE S.A.	51,00	51,00	0,00	51,00
REMOLCADORES DEL NOROESTE, S.A.	NAVANTIA, S.A.	100,00	100,00	0,00	100,00
REMOLQUES MARITIMOS, S.A.	SOCIEDAD DE SALVAMENTO Y SEGURIDAD MARITIMA	100,00	100,00	0,00	100,00
RENFE-OPERADORA	ESTADO	100,00	100,00	0,00	100,00

Entidad	Matriz	% Nominal	% Efectivo estatal	% Efectivo territorial	% Efectivo público total
RUMASA, S.A.	DIRECCIÓN GENERAL DEL PATRIMONIO DEL ESTADO	100,00	100,00	0,00	100,00
S. E. P. E.S. ENTIDAD PUBLICA EMPRESARIAL DE SUELO	ESTADO	100,00	100,00	0,00	100,00
S.A. DE ELECTRÓNICA SUBMARINA	SAES CAPITAL, S.A.	51,00	26,01	0,00	26,01
SADIM INVERSIONES, S.A.	HULLERAS DEL NORTE S.A.	100,00	100,00	0,00	100,00
SAES CAPITAL, S.A.	NAVANTIA, S.A.	51,00	51,00	0,00	51,00
SANIDAD ANIMAL Y SERVICIOS GANADEROS, S.A.	EMPRESA DE TRANSFORMACION AGRARIA, S.A.	100,00	100,00	0,00	100,00
SDAD. ESTATAL PARA LA EJECUCION DE PROGRAMAS Y ACTUACIONES CONMEMORATIVAS DEL V CENTENARIO DEL DESCUBRIMIENTO DE AMERICA SA (EN LIQUIDACION)	DIRECCIÓN GENERAL DEL PATRIMONIO DEL ESTADO	100,00	100,00	0,00	100,00
SEPI DESARROLLO EMPRESARIAL, S.A.	SOCIEDAD ESTATAL DE PARTICIPACIONES INDUSTRIALES	100,00	100,00	0,00	100,00
SEPIDES GESTION S.G.E.C.R., S.A.	SEPI DESARROLLO EMPRESARIAL, S.A.	100,00	100,00	0,00	100,00
SERVEI MANCOMUNAT DE PREVENCIÓ DEL PORT DE TARRAGONA, S.A.	AUTORIDAD PORTUARIA DE TARRAGONA	35,40	35,40	0,00	35,40
	SOCIEDAD ESTATAL DE ESTIBA Y DESESTIBA DEL PUERTO DE TARRAGONA, S.A.	24,20	12,34	0,00	12,34
		-----	-----	-----	-----
		59,60	47,74	0,00	47,74
SERVICIOS DOCUMENTALES DE ANDALUCIA, S.L.	CONSORCIO DE LA ZONA FRANCA DE CÁDIZ	100,00	100,00	0,00	100,00
SERVICIOS Y ESTUDIOS PARA LA NAVEGACIÓN AÉREA Y LA SEGURIDAD AERONÁUTICA, S.A.	DIRECCIÓN GENERAL DEL PATRIMONIO DEL ESTADO	100,00	100,00	0,00	100,00
SERVIPOINT ANDALUCÍA, S.A.	PORTEL SERVICIOS TELEMATICOS, S.A.	26,00	13,26	0,00	13,26
	AUTORIDAD PORTUARIA DE SEVILLA	13,00	13,00	0,00	13,00
	AUTORIDAD PORTUARIA DE BAHIA DE CADIZ	13,00	13,00	0,00	13,00

Entidad	Matriz	% Nominal	% Efectivo estatal	% Efectivo territorial	% Efectivo público total
	CONSORCIO DE LA ZONA FRANCA DE CÁDIZ	1,00	1,00	0,00	1,00
		-----	-----	-----	-----
		53,00	40,26	0,00	40,26
SHS CERAMICAS, S.A.	ENUSA INDUSTRIAS AVANZADAS, S.A.	97,22	97,22	0,00	97,22
SISTEMAS TECNICOS DE LOTERIAS DEL ESTADO, S.A.	LOTERIAS Y APUESTAS DEL ESTADO	68,15	68,15	0,00	68,15
	TELEFONICA, S.A.	31,75	0,03	0,00	0,03
	INMOBILIARIA DE PROMOCIONES Y ARRIENDOS, S.A.	0,10	0,10	0,00	0,10
		-----	-----	-----	-----
		100,00	68,28	0,00	68,28
SOCIEDAD ANONIMA DE PROMOCION Y EQUIPAMIENTO DE SUELO DE ALMANSA	S. E. P. E.S. ENTIDAD PUBLICA EMPRESARIAL DE SUELO	62,00	62,00	0,00	62,00
	AYUNTAMIENTO DE ALMANSA	34,00	0,00	34,00	34,00
	DIPUTACIÓN PROVINCIAL DE ALBACETE	4,00	0,00	4,00	4,00
		-----	-----	-----	-----
		100,00	62,00	38,00	100,00
SOCIEDAD ANÓNIMA DE PROMOCION Y EQUIPAMIENTO DE SUELO DE VILLARROBLEDO	S. E. P. E.S. ENTIDAD PUBLICA EMPRESARIAL DE SUELO	52,00	52,00	0,00	52,00
	AYUNTAMIENTO DE VILLARROBLEDO	40,00	0,00	40,00	40,00
	DIPUTACIÓN PROVINCIAL DE ALBACETE	8,00	0,00	8,00	8,00
		-----	-----	-----	-----
		100,00	52,00	48,00	100,00
SOCIEDAD ANONIMA ESTATAL DE CAUCION AGRARIA	SOCIEDAD ESTATAL DE PARTICIPACIONES INDUSTRIALES	80,00	80,00	0,00	80,00
	FONDO ESPAÑOL DE GARANTIA AGRARIA	20,00	20,00	0,00	20,00
		-----	-----	-----	-----
		100,00	100,00	0,00	100,00

Entidad	Matriz	% Nominal	% Efectivo estatal	% Efectivo territorial	% Efectivo público total
SOCIEDAD ASTURIANA DE DIVERSIFICACIÓN MINERA, S.A.	HULLERAS DEL NORTE S.A.	100,00	100,00	0,00	100,00
SOCIEDAD DE INFRAESTRUCTURAS Y EQUIPAMIENTOS PENITENCIARIOS, S.A.	DIRECCIÓN GENERAL DEL PATRIMONIO DEL ESTADO	100,00	100,00	0,00	100,00
SOCIEDAD DE SALVAMENTO Y SEGURIDAD MARITIMA	ESTADO	100,00	100,00	0,00	100,00
SOCIEDAD ESPAÑOLA DE ESTUDIOS PARA LA COMUNICACION FIJA A TRAVES DEL ESTRECHO DE GIBRALTAR, S.A.	DIRECCIÓN GENERAL DEL PATRIMONIO DEL ESTADO	100,00	100,00	0,00	100,00
SOCIEDAD ESTATAL CANAL DE NAVARRA S.A.	AGUAS DE LA CUENCA DEL EBRO, S.A.	89,45	89,45	0,00	89,45
	COMUNIDAD FORAL DE NAVARRA	10,55	0,00	10,55	10,55
		-----	-----	-----	-----
		100,00	89,45	10,55	100,00
SOCIEDAD ESTATAL CANAL DE SEGARRA GARRIGUES, S.A	AGUAS DE LA CUENCA DEL EBRO, S.A.	100,00	100,00	0,00	100,00
SOCIEDAD ESTATAL CORREOS Y TELEGRAFOS, S.A.	DIRECCIÓN GENERAL DEL PATRIMONIO DEL ESTADO	100,00	100,00	0,00	100,00
SOCIEDAD ESTATAL DE CONMEMORACIONES CULTURALES, S.A.	DIRECCIÓN GENERAL DEL PATRIMONIO DEL ESTADO	100,00	100,00	0,00	100,00
SOCIEDAD ESTATAL DE ESTIBA Y DESESTIBA DEL PUERTO DE ALCUDIA, S.A.	AUTORIDAD PORTUARIA DE BALEARES	51,00	51,00	0,00	51,00
SOCIEDAD ESTATAL DE ESTIBA Y DESESTIBA DEL PUERTO DE ALGECIRAS-LA LINEA, S.A.	AUTORIDAD PORTUARIA DE LA BAHIA DE ALGECIRAS	51,02	51,02	0,00	51,02
SOCIEDAD ESTATAL DE ESTIBA Y DESESTIBA DEL PUERTO DE ALICANTE, S.A.	AUTORIDAD PORTUARIA DE ALICANTE	51,02	51,02	0,00	51,02
SOCIEDAD ESTATAL DE ESTIBA Y DESESTIBA DEL PUERTO DE ALMERIA, S.A.	AUTORIDAD PORTUARIA DE ALMERÍA	51,00	51,00	0,00	51,00
SOCIEDAD ESTATAL DE ESTIBA Y DESESTIBA DEL PUERTO DE ARRECIFE DE LANZAROTE, S.A.	AUTORIDAD PORTUARIA DE LAS PALMAS	51,00	51,00	0,00	51,00
SOCIEDAD ESTATAL DE ESTIBA Y DESESTIBA DEL PUERTO DE AVILES, S.A.	AUTORIDAD PORTUARIA DE AVILES	51,00	51,00	0,00	51,00
SOCIEDAD ESTATAL DE ESTIBA Y DESESTIBA DEL PUERTO DE BARCELONA, S.A.	AUTORIDAD PORTUARIA DE BARCELONA	50,85	50,85	0,00	50,85
SOCIEDAD ESTATAL DE ESTIBA Y DESESTIBA DEL PUERTO DE BILBAO, S.A.	AUTORIDAD PORTUARIA DE BILBAO	51,02	51,02	0,00	51,02

Entidad	Matriz	% Nominal	% Efectivo estatal	% Efectivo territorial	% Efectivo público total
SOCIEDAD ESTATAL DE ESTIBA Y DESESTIBA DEL PUERTO DE CARTAGENA, S.A.	AUTORIDAD PORTUARIA DE CARTAGENA	51,00	51,00	0,00	51,00
SOCIEDAD ESTATAL DE ESTIBA Y DESESTIBA DEL PUERTO DE CASTELLON, S.A.	AUTORIDAD PORTUARIA DE CASTELLON	50,92	50,92	0,00	50,92
SOCIEDAD ESTATAL DE ESTIBA Y DESESTIBA DEL PUERTO DE CEUTA, S.A.	AUTORIDAD PORTUARIA DE CEUTA	51,00	51,00	0,00	51,00
SOCIEDAD ESTATAL DE ESTIBA Y DESESTIBA DEL PUERTO DE FERROL, S.A.	AUTORIDAD PORTUARIA DE FERROL-SAN CIPRIAN	51,00	51,00	0,00	51,00
SOCIEDAD ESTATAL DE ESTIBA Y DESESTIBA DEL PUERTO DE GANDIA, S.A.	AUTORIDAD PORTUARIA DE VALENCIA	51,00	51,00	0,00	51,00
SOCIEDAD ESTATAL DE ESTIBA Y DESESTIBA DEL PUERTO DE GIJON, S.A.	AUTORIDAD PORTUARIA DE GIJON	51,02	51,02	0,00	51,02
	ASTURIANA DE SERVICIOS, S.L.	19,03	13,44	0,00	13,44
		-----	-----	-----	-----
		70,05	64,46	0,00	64,46
SOCIEDAD ESTATAL DE ESTIBA Y DESESTIBA DEL PUERTO DE HUELVA, S.A.	AUTORIDAD PORTUARIA DE HUELVA	51,00	51,00	0,00	51,00
SOCIEDAD ESTATAL DE ESTIBA Y DESESTIBA DEL PUERTO DE IBIZA, S.A.	AUTORIDAD PORTUARIA DE BALEARES	51,00	51,00	0,00	51,00
SOCIEDAD ESTATAL DE ESTIBA Y DESESTIBA DEL PUERTO DE LA BAHIA DE CADIZ, S.A.	AUTORIDAD PORTUARIA DE BAHIA DE CADIZ	51,02	51,02	0,00	51,02
SOCIEDAD ESTATAL DE ESTIBA Y DESESTIBA DEL PUERTO DE LA CORUÑA, S.A.	AUTORIDAD PORTUARIA DE LA CORUÑA	51,00	51,00	0,00	51,00
SOCIEDAD ESTATAL DE ESTIBA Y DESESTIBA DEL PUERTO DE LA LUZ Y LAS PALMAS, S.A.	AUTORIDAD PORTUARIA DE LAS PALMAS	51,00	51,00	0,00	51,00
SOCIEDAD ESTATAL DE ESTIBA Y DESESTIBA DEL PUERTO DE MAHON, S.A.	AUTORIDAD PORTUARIA DE BALEARES	51,00	51,00	0,00	51,00
SOCIEDAD ESTATAL DE ESTIBA Y DESESTIBA DEL PUERTO DE MALAGA, S.A.	AUTORIDAD PORTUARIA DE MALAGA	50,92	50,92	0,00	50,92
SOCIEDAD ESTATAL DE ESTIBA Y DESESTIBA DEL PUERTO DE MARIN, S.A.	AUTORIDAD PORTUARIA DE MARIN Y RIA DE PONTEVEDRA	51,00	51,00	0,00	51,00
SOCIEDAD ESTATAL DE ESTIBA Y DESESTIBA DEL PUERTO DE MELILLA, S.A.	AUTORIDAD PORTUARIA DE MELILLA	51,00	51,00	0,00	51,00
SOCIEDAD ESTATAL DE ESTIBA Y DESESTIBA DEL PUERTO DE MOTRIL, S.A.	AUTORIDAD PORTUARIA DE MOTRIL	51,00	51,00	0,00	51,00

Entidad	Matriz	% Nominal	% Efectivo estatal	% Efectivo territorial	% Efectivo público total
SOCIEDAD ESTATAL DE ESTIBA Y DESESTIBA DEL PUERTO DE PALMA DE MALLORCA, S.A.	AUTORIDAD PORTUARIA DE BALEARES	51,02	51,02	0,00	51,02
SOCIEDAD ESTATAL DE ESTIBA Y DESESTIBA DEL PUERTO DE PASAJES, S.A.	AUTORIDAD PORTUARIA DE PASAJES	51,02	51,02	0,00	51,02
SOCIEDAD ESTATAL DE ESTIBA Y DESESTIBA DEL PUERTO DE SAGUNTO, S.A.	AUTORIDAD PORTUARIA DE VALENCIA	51,00	51,00	0,00	51,00
SOCIEDAD ESTATAL DE ESTIBA Y DESESTIBA DEL PUERTO DE SAN SEBASTIAN DE LA GOMERA, S.A.	AUTORIDAD PORTUARIA DE SANTA CRUZ DE TENERIFE	94,40	94,40	0,00	94,40
SOCIEDAD ESTATAL DE ESTIBA Y DESESTIBA DEL PUERTO DE SANTA CRUZ DE LA PALMA, S.A.	AUTORIDAD PORTUARIA DE SANTA CRUZ DE TENERIFE	51,00	51,00	0,00	51,00
SOCIEDAD ESTATAL DE ESTIBA Y DESESTIBA DEL PUERTO DE SANTA CRUZ DE TENERIFE, S.A.	AUTORIDAD PORTUARIA DE SANTA CRUZ DE TENERIFE	51,00	51,00	0,00	51,00
SOCIEDAD ESTATAL DE ESTIBA Y DESESTIBA DEL PUERTO DE SANTANDER, S.A.	AUTORIDAD PORTUARIA DE SANTANDER	51,02	51,02	0,00	51,02
SOCIEDAD ESTATAL DE ESTIBA Y DESESTIBA DEL PUERTO DE SEVILLA, S.A.	AUTORIDAD PORTUARIA DE SEVILLA	50,92	50,92	0,00	50,92
SOCIEDAD ESTATAL DE ESTIBA Y DESESTIBA DEL PUERTO DE TARRAGONA, S.A.	AUTORIDAD PORTUARIA DE TARRAGONA	51,00	51,00	0,00	51,00
SOCIEDAD ESTATAL DE ESTIBA Y DESESTIBA DEL PUERTO DE VALENCIA, S.A.	AUTORIDAD PORTUARIA DE VALENCIA	51,02	51,02	0,00	51,02
SOCIEDAD ESTATAL DE ESTIBA Y DESESTIBA DEL PUERTO DE VIGO S.A.	AUTORIDAD PORTUARIA DE VIGO	51,00	51,00	0,00	51,00
SOCIEDAD ESTATAL DE ESTIBA Y DESESTIBA DEL PUERTO DE VILLAGARCIA DE AROSA, S.A.	AUTORIDAD PORTUARIA DE VILLAGARCIA DE AROSA	51,00	51,00	0,00	51,00
SOCIEDAD ESTATAL DE ESTIBA Y DESESTIBA DEL PUERTO DEL ROSARIO DE FUERTEVENTURA, S.A.	AUTORIDAD PORTUARIA DE LAS PALMAS	51,00	51,00	0,00	51,00
SOCIEDAD ESTATAL DE ESTIBA Y DESESTIBA DEL PUERTO LA ESTACA DE EL HIERRO, S.A.	AUTORIDAD PORTUARIA DE SANTA CRUZ DE TENERIFE	100,00	100,00	0,00	100,00
SOCIEDAD ESTATAL DE GESTION DE ACTIVOS, S.A.	DIRECCIÓN GENERAL DEL PATRIMONIO DEL ESTADO	100,00	100,00	0,00	100,00
SOCIEDAD ESTATAL DE GESTIÓN DE LA INFORMACIÓN TURÍSTICA, S.A.	DIRECCIÓN GENERAL DEL PATRIMONIO DEL ESTADO	100,00	100,00	0,00	100,00
SOCIEDAD ESTATAL DE GESTION INMOBILIARIA DE PATRIMONIO, S.A.	DIRECCIÓN GENERAL DEL PATRIMONIO DEL ESTADO	100,00	100,00	0,00	100,00
SOCIEDAD ESTATAL DE INFRAESTRUCTURAS AGRARIAS DE LA MESETA SUR, S.A.	DIRECCIÓN GENERAL DEL PATRIMONIO DEL ESTADO	100,00	100,00	0,00	100,00

Entidad	Matriz	% Nominal	% Efectivo estatal	% Efectivo territorial	% Efectivo público total
SOCIEDAD ESTATAL DE INFRAESTRUCTURAS AGRARIAS DEL NORDESTE, S.A.	DIRECCIÓN GENERAL DEL PATRIMONIO DEL ESTADO	100,00	100,00	0,00	100,00
SOCIEDAD ESTATAL DE INFRAESTRUCTURAS AGRARIAS DEL NORTE, S.A.	DIRECCIÓN GENERAL DEL PATRIMONIO DEL ESTADO	100,00	100,00	0,00	100,00
SOCIEDAD ESTATAL DE INFRAESTRUCTURAS AGRARIAS DEL SUR Y ESTE, S.A.	DIRECCIÓN GENERAL DEL PATRIMONIO DEL ESTADO	100,00	100,00	0,00	100,00
SOCIEDAD ESTATAL DE INFRAESTRUCTURAS DEL TRANSPORTE TERRESTRE, S.A.	DIRECCIÓN GENERAL DEL PATRIMONIO DEL ESTADO	100,00	100,00	0,00	100,00
SOCIEDAD ESTATAL DE PARTICIPACIONES INDUSTRIALES	ESTADO	100,00	100,00	0,00	100,00
SOCIEDAD ESTATAL PARA EL DESARROLLO DEL DISEÑO Y LA INNOVACION, S.A.	DIRECCIÓN GENERAL DEL PATRIMONIO DEL ESTADO	40,00	40,00	0,00	40,00
	CENTRO PARA EL DESARROLLO TECNOLÓGICO INDUSTRIAL	30,00	30,00	0,00	30,00
	INSTITUTO ESPAÑOL DE COMERCIO EXTERIOR	30,00	30,00	0,00	30,00
	-----	-----	-----	-----	-----
		100,00	100,00	0,00	100,00
SOCIEDAD ESTATAL PARA EL DESARROLLO TECNOLÓGICO DEL TURISMO, S.A.	SOCIEDAD ESTATAL DE PARTICIPACIONES INDUSTRIALES	100,00	100,00	0,00	100,00
SOCIEDAD ESTATAL PARA EXPOSICIONES INTERNACIONALES, S.A.	DIRECCIÓN GENERAL DEL PATRIMONIO DEL ESTADO	100,00	100,00	0,00	100,00
SOCIEDAD ESTATAL PARA LA ACCIÓN CULTURAL EN EL EXTERIOR, S.A.	DIRECCIÓN GENERAL DEL PATRIMONIO DEL ESTADO	100,00	100,00	0,00	100,00
SOCIEDAD ESTATAL PARA LA PROMOCIÓN Y ATRACCIÓN DE INVERSIONES EXTERIORES, S.A.	INSTITUTO ESPAÑOL DE COMERCIO EXTERIOR	100,00	100,00	0,00	100,00
SOCIEDAD GENERAL DE LAS BAHÍAS DE CÁDIZ Y ALGECIRAS, S.A.	CONSORCIO DE LA ZONA FRANCA DE CÁDIZ	100,00	100,00	0,00	100,00
SOCIEDAD PARA EL DESARROLLO INDUSTRIAL DE ANDALUCÍA, S.A.	SOCIEDAD ESTATAL DE PARTICIPACIONES INDUSTRIALES	60,29	60,29	0,00	60,29
	SOCIEDAD PARA LA PROMOCION Y RECONVERSION ECONOMICA DE ANDALUCIA S.A.	6,19	0,00	6,19	6,19
	DIPUTACIÓN PROVINCIAL DE ALMERÍA	0,32	0,00	0,32	0,32
	DIPUTACIÓN PROVINCIAL DE CÁDIZ	0,31	0,00	0,31	0,31

Entidad	Matriz	% Nominal	% Efectivo estatal	% Efectivo territorial	% Efectivo público total
	DIPUTACIÓN PROVINCIAL DE CORDOBA	0,31	0,00	0,31	0,31
	SEVILLA SIGLO XXI, S.A.	0,31	0,00	0,31	0,31
	DIPUTACIÓN PROVINCIAL DE GRANADA	0,31	0,00	0,31	0,31
	DIPUTACIÓN PROVINCIAL DE HUELVA	0,31	0,00	0,31	0,31
	DIPUTACIÓN PROVINCIAL DE JAEN	0,31	0,00	0,31	0,31
	DIPUTACIÓN PROVINCIAL DE MALAGA	0,21	0,00	0,21	0,21
		-----	-----	-----	-----
		68,87	60,29	8,58	68,87
SOCIEDAD PARA EL DESARROLLO INDUSTRIAL DE ARAGON, S.A.	SEPI DESARROLLO EMPRESARIAL, S.A.	51,00	51,00	0,00	51,00
	BBVA (*)	5,50	0,00	0,00	0,00
	INSTITUTO DEL SUELO Y LA VIVIENDA DE ARAGON	6,00	0,00	6,00	6,00
		-----	-----	-----	-----
		62,50	51,00	6,00	57,00
SOCIEDAD PARA EL DESARROLLO INDUSTRIAL DE EXTREMADURA, S.A.	SEPI DESARROLLO EMPRESARIAL, S.A.	62,29	62,29	0,00	62,29
	BBVA (*)	2,96	0,00	0,00	0,00
	JUNTA DE EXTREMADURA	18,00	0,00	18,00	18,00
	DIPUTACIÓN PROVINCIAL DE BADAJOZ	0,48	0,00	0,48	0,48
	DIPUTACIÓN PROVINCIAL DE CACERES	0,48	0,00	0,48	0,48
		-----	-----	-----	-----
		84,21	62,29	18,96	81,25
SOCIEDAD PÚBLICA DE ALQUILER, S.A.	S. E. P. E.S. ENTIDAD PUBLICA EMPRESARIAL DE SUELO	100,00	100,00	0,00	100,00

Entidad	Matriz	% Nominal	% Efectivo estatal	% Efectivo territorial	% Efectivo público total
SOLUCIONES FERROLANAS, S.A.	COFIVACASA, S.A.	100,00	100,00	0,00	100,00
SUELO EMPRESARIAL DEL ATLÁNTICO, S.L.	INFOINVEST, S.A.	85,00	85,00	0,00	85,00
	INSTITUTO GALLEGO DE LA VIVIENDA Y EL SUELO	15,00	0,00	15,00	15,00
		-----	-----	-----	-----
		100,00	85,00	15,00	100,00
SUELO INDUSTRIAL DE GALICIA, S.A.	S. E. P. E.S. ENTIDAD PUBLICA EMPRESARIAL DE SUELO	53,61	53,61	0,00	53,61
	XUNTA DE GALICIA	13,17	0,00	13,17	13,17
		-----	-----	-----	-----
		66,78	53,61	13,17	66,78
TECNOLOGIA E INVESTIGACION FERROVIARIA, S.A.	ADMINISTRADOR DE INFRAESTRUCTURAS FERROVIARIAS	51,00	51,00	0,00	51,00
	INGENIERIA Y ECONOMIA DEL TRANSPORTE, S.A.	49,00	49,00	0,00	49,00
		-----	-----	-----	-----
		100,00	100,00	0,00	100,00
TECNOLOGIA, ARQUITECTURA Y SISTEMAS, S.A.	MERCADOS CENTRALES DE ABASTECIMIENTO, S.A.	100,00	100,00	0,00	100,00
TECNOLOGIAS Y SERVICIOS AGRARIOS, S.A.	EMPRESA DE TRANSFORMACION AGRARIA, S.A.	100,00	100,00	0,00	100,00
TECONMA, S.A.	ENUSA INDUSTRIAS AVANZADAS, S.A.	65,66	65,66	0,00	65,66
TELEVISION ESPAÑOLA, S.A. (en liquidación)	ENTE PUBLICO DE RADIOTELEVISION ESPAÑOLA	100,00	100,00	0,00	100,00
VALENCIA PLATAFORMA INTERMODAL Y LOGISTICA, S.A.	AUTORIDAD PORTUARIA DE VALENCIA	86,86	86,86	0,00	86,86
	S. E. P. E.S. ENTIDAD PUBLICA EMPRESARIAL DE SUELO	9,00	9,00	0,00	9,00
	GENERALITAT VALENCIANA	2,07	0,00	2,07	2,07
	AYUNTAMIENTO DE VALENCIA	2,07	0,00	2,07	2,07
		-----	-----	-----	-----
		100,00	95,86	4,14	100,00

Entidad	Matriz	% Nominal	% Efectivo estatal	% Efectivo territorial	% Efectivo público total
VIGO ACTIVO SOCIEDAD DE CAPITAL RIESGO, S.A.	CONSORCIO DE LA ZONA FRANCA DE VIGO	80,68	80,68	0,00	80,68
VIÑEDOS ESPAÑOLES, S.L.	EXPASA AGRICULTURA Y GANADERÍA, S.A.	100,00	100,00	0,00	100,00
WESER ENGINEERING GMBH	IZAR CONSTRUCCIONES NAVALES, S.A.	100,00	100,00	0,00	100,00
WORLD TRADE CENTER BARCELONA, S.A.	AUTORIDAD PORTUARIA DE BARCELONA	52,28	52,28	0,00	52,28
	FOMENTO DE CONSTRUCCIONES Y CONTRATAS (*)	16,51	0,00	0,00	0,00
	BANCO SANTANDER CENTRAL HISPANO (*)	9,99	0,01	0,00	0,01
		-----	-----	-----	-----
		78,78	52,29	0,00	52,29
WORLD TRADE CENTER MÁLAGA, S.A.	WORLD TRADE CENTER BARCELONA, S.A.	70,00	36,60	0,00	36,60

(*) Empresas privadas con participación pública



**2.4.2. SECTOR PÚBLICO
EMPRESARIAL AUTONÓMICO**

2.4.2. Estructura de dominio S.P.E. de la Junta de Andalucía

Entidad	Matriz	% Nominal	% Efectivo territorial	% Efectivo estatal	% Efectivo público total
AGENCIA ANDALUZA DE LA ENERGIA	JUNTA DE ANDALUCÍA	100,00	100,00	0,00	100,00
AGENCIA DE INNOVACIÓN Y DESARROLLO DE ANDALUCÍA IDEA	JUNTA DE ANDALUCÍA	100,00	100,00	0,00	100,00
APARTAHOTEL TREVENQUE, S.A. (11)	PROMONEVADA, S.A. (1)	84,61	84,56	0,00	84,56
	SIERRA NEVADA CLUB AGENCIA DE VIAJES, S.A. (1)	0,08	0,08	0,00	0,08
		-----	-----	-----	-----
		84,69	84,64	0,00	84,64
BIC-EURONOVA, S.A. (1)	EMPRESA MUNICIPAL DE INICIATIVAS Y ACTIVIDADES EMPRESARIALES DE MALAGA, S.A.	40,00	40,00	0,00	40,00
	SOCIEDAD PARA LA PROMOCION Y RECONVERSION ECONOMICA DE ANDALUCIA S.A.	40,00	40,00	0,00	40,00
		-----	-----	-----	-----
		80,00	80,00	0,00	80,00
CANAL SUR RADIO, S.A.	EMPRESA PUBLICA DE LA RADIO Y TELEVISION DE ANDALUCIA	100,00	100,00	0,00	100,00
CANAL SUR TELEVISION, S.A.	EMPRESA PUBLICA DE LA RADIO Y TELEVISION DE ANDALUCIA	100,00	100,00	0,00	100,00
CARTUJA 93, S.A. (3)	SOCIEDAD ESTATAL DE GESTION DE ACTIVOS, S.A.	34,00	0,00	0,00	0,00
	JUNTA DE ANDALUCÍA	51,00	51,00	0,00	51,00
	AYUNTAMIENTO DE SEVILLA	10,00	10,00	0,00	10,00
	DIPUTACIÓN PROVINCIAL DE SEVILLA	5,00	5,00	0,00	5,00
		-----	-----	-----	-----
		100,00	66,00	0,00	66,00
CEDER SIERRA DE CADIZ, S.A (1)	SOCIEDAD PARA LA PROMOCION Y RECONVERSION ECONOMICA DE ANDALUCIA S.A.	32,86	32,86	0,00	32,86
	DIPUTACIÓN PROVINCIAL DE CÁDIZ	27,38	27,38	0,00	27,38
	TURISMO GADITANO, S.A.	8,21	8,21	0,00	8,21

Entidad	Matriz	% Nominal	% Efectivo territorial	% Efectivo estatal	% Efectivo público total
CEDER, PARQUE NATURAL LOS ALCORNOCAL, S.A.(1)	ADM. MARCA Y DENOMINACION ART PIEL, S.A.	0,88	0,45	0,00	0,45
	MANCOMUNIDAD SIERRA DE CÁDIZ	0,05	0,05	0,00	0,05
		-----	-----	-----	-----
	DIPUTACIÓN PROVINCIAL DE CÁDIZ	38,76	38,76	0,00	38,76
	SOCIEDAD PARA LA PROMOCION Y RECONVERSION ECONOMICA DE ANDALUCIA S.A.	38,76	38,76	0,00	38,76
	-----	-----	-----	-----	
		77,52	77,52	0,00	77,52
CENTRO DE EMPRESAS PABELLON DE ITALIA	EMPRESA PUBLICA DE SUELO DE ANDALUCIA	50,00	50,00	0,00	50,00
	AGENCIA DE INNOVACIÓN Y DESARROLLO DE ANDALUCÍA IDEA	50,00	50,00	0,00	50,00
		-----	-----	-----	-----
		100,00	100,00	0,00	100,00
CENTRO DE INNOVACIÓN Y TRANSFERENCIA DE TECNOLOGÍA DE ANDALUCIA, S.A.U.	SOCIEDAD ANDALUZA PARA EL DESARROLLO DE LAS TELECOMUNICACIONES, S.A.	100,00	100,00	0,00	100,00
CENTRO DE TECNOLOGIA DE LAS COMUNICACIONES, S.A.	SOCIEDAD PARA LA PROMOCION Y RECONVERSION ECONOMICA DE ANDALUCIA S.A.	49,05	49,05	0,00	49,05
	VERIFICACIONES INDUSTRIALES DE ANDALUCIA, S.A.	24,53	24,53	0,00	24,53
		-----	-----	-----	-----
		73,58	73,58	0,00	73,58
CENTRO DE TRANSPORTES DE MERCANCIAS DE SEVILLA, S.A.	EMPRESA PUBLICA DE PUERTOS DE ANDALUCIA	100,00	100,00	0,00	100,00
CENTRO DE TURISMO DE INTERIOR DE ANDALUCIA, S.A.U.	TURISMO ANDALUZ, S.A.	100,00	100,00	0,00	100,00
CETURSA SIERRA NEVADA, S.A. (1)	AGENCIA DE INNOVACIÓN Y DESARROLLO DE ANDALUCÍA IDEA	89,67	89,67	0,00	89,67
	SOCIEDAD PARA LA PROMOCION Y RECONVERSION ECONOMICA DE ANDALUCIA S.A.	6,23	6,23	0,00	6,23
	AYUNTAMIENTO DE GRANADA	2,91	2,91	0,00	2,91
	DIPUTACIÓN PROVINCIAL DE GRANADA	0,49	0,49	0,00	0,49

Entidad	Matriz	% Nominal	% Efectivo territorial	% Efectivo estatal	% Efectivo público total
	AYUNTAMIENTO DE MONACHIL	0,26	0,26	0,00	0,26
		-----	-----	-----	-----
		99,56	99,56	0,00	99,56
CONSEJO AUDIOVISUAL DE ANDALUCÍA	JUNTA DE ANDALUCÍA	100,00	100,00	0,00	100,00
EMPRESA ANDALUZA DE GESTION DE INSTALACIONES Y TURISMO JUVENIL, S.A.	JUNTA DE ANDALUCÍA	100,00	100,00	0,00	100,00
EMPRESA DE GESTION MEDIAMBIENTAL, S.A.	JUNTA DE ANDALUCÍA	100,00	100,00	0,00	100,00
EMPRESA PARA LA INCORPORACIÓN SOCIAL FUNDAGRO, S.L.	FUNDACIÓN ANDALUZA PARA LA ATENCIÓN A LAS DROGODEPENDENCIAS	100,00	100,00	0,00	100,00
EMPRESA PUBLICA DE DEPORTE ANDALUZ, S.A.	JUNTA DE ANDALUCÍA	100,00	100,00	0,00	100,00
EMPRESA PUBLICA DE EMERGENCIAS SANITARIAS	JUNTA DE ANDALUCÍA	100,00	100,00	0,00	100,00
EMPRESA PUBLICA DE GESTION DE PROGRAMAS CULTURALES	JUNTA DE ANDALUCÍA	100,00	100,00	0,00	100,00
EMPRESA PUBLICA DE LA RADIO Y TELEVISION DE ANDALUCIA	JUNTA DE ANDALUCÍA	100,00	100,00	0,00	100,00
EMPRESA PUBLICA DE PUERTOS DE ANDALUCIA	JUNTA DE ANDALUCÍA	100,00	100,00	0,00	100,00
EMPRESA PUBLICA DE SUELO DE ANDALUCIA	JUNTA DE ANDALUCÍA	100,00	100,00	0,00	100,00
EMPRESA PÚBLICA HOSPITAL ALTO GUADALQUIVIR	JUNTA DE ANDALUCÍA	100,00	100,00	0,00	100,00
EMPRESA PUBLICA HOSPITAL DE LA COSTA DEL SOL	JUNTA DE ANDALUCÍA	100,00	100,00	0,00	100,00
EMPRESA PUBLICA HOSPITAL DE PONIENTE DE ALMERIA	JUNTA DE ANDALUCÍA	100,00	100,00	0,00	100,00
EMPRESA PUBLICA PARA EL DESARROLLO AGRARIO Y PESQUERO DE ANDALUCIA, S.A.	INSTITUTO ANDALUZ DE REFORMA AGRARIA	80,00	80,00	0,00	80,00
	JUNTA DE ANDALUCÍA	20,00	20,00	0,00	20,00
		-----	-----	-----	-----
		100,00	100,00	0,00	100,00
ENTE PÚBLICO DE GESTIÓN DE LOS FERROCARRILES ANDALUCES	JUNTA DE ANDALUCÍA	100,00	100,00	0,00	100,00

Entidad	Matriz	% Nominal	% Efectivo territorial	% Efectivo estatal	% Efectivo público total	
ENTE PÚBLICO ANDALUZ DE INFRAESTRUCTURAS Y SERVICIOS EDUCATIVOS	JUNTA DE ANDALUCÍA	100,00	100,00	0,00	100,00	
ESCUELA ANDALUZA DE SALUD PUBLICA, S.A.	JUNTA DE ANDALUCÍA	100,00	100,00	0,00	100,00	
ESTADIO OLIMPICO DE SEVILLA, S.A.(3)	INFRAESTRUCTURAS Y EQUIPAMIENTOS HISPALENSES, S.A.	30,48	0,00	0,00	0,00	
	EMPRESA PUBLICA DE DEPORTE ANDALUZ, S.A.	28,17	28,17	0,00	28,17	
	AYUNTAMIENTO DE SEVILLA	14,33	14,33	0,00	14,33	
	DIPUTACIÓN PROVINCIAL DE SEVILLA	12,50	12,50	0,00	12,50	
	JUNTA DE ANDALUCÍA	6,89	6,89	0,00	6,89	
	AYUNTAMIENTO DE SANTIPONCE	0,04	0,04	0,00	0,04	
		-----	92,41	61,93	0,00	61,93
EUROGATE SERVICIOS LOGISTICOS, S.A. (EN LIQUIDACION)	EMPRESA PUBLICA DE PUERTOS DE ANDALUCIA	87,74	87,74	0,00	87,74	
	CONSORCIO CENTRO DE TRANSPORTES DE MERCANCIAS DE MÁLAGA (1)	4,78	4,78	0,00	4,78	
	CENTRO DE TRANSPORTES DE MERCANCIAS DE SEVILLA, S.A.	4,78	4,78	0,00	4,78	
	SOCIEDAD PARA LA PROMOCION Y RECONVERSION ECONOMICA DE ANDALUCIA S.A.	2,70	2,70	0,00	2,70	
		-----	100,00	100,00	0,00	100,00
EXTENDA-AGENCIA ANDALUZA DE PROMOCIÓN EXTERIOR, S.A.	JUNTA DE ANDALUCÍA	87,72	87,72	0,00	87,72	
FOMENTO EMPRESARIAL, S.A.(EN LIQUIDACION)	SOCIEDAD PARA LA PROMOCION Y RECONVERSION ECONOMICA DE ANDALUCIA S.A.	100,00	100,00	0,00	100,00	
FOMENTO, ASISTENCIA Y GESTIÓN INTEGRAL DE ANDALUCIA, S.L.	AGENCIA DE INNOVACIÓN Y DESARROLLO DE ANDALUCÍA IDEA	100,00	100,00	0,00	100,00	
GESTION DE INFRAESTRUCTURAS DE ANDALUCIA, S.A.	JUNTA DE ANDALUCÍA	100,00	100,00	0,00	100,00	
HIJOS DE ANDRES MOLINA, S.A. (EN LIQUIDACIÓN)	AGENCIA DE INNOVACIÓN Y DESARROLLO DE ANDALUCÍA IDEA	100,00	100,00	0,00	100,00	

Entidad	Matriz	% Nominal	% Efectivo territorial	% Efectivo estatal	% Efectivo público total
INCUBADORAS DE EMPRENDEDORES DE ANDALUCIA S.L.U.	SOCIEDAD PARA LA PROMOCION Y RECONVERSION ECONOMICA DE ANDALUCIA S.A.	100,00	100,00	0,00	100,00
INFRAESTRUCTURAS TURÍSTICAS DE ANDALUCIA, S.A.U.	TURISMO ANDALUZ, S.A.	100,00	100,00	0,00	100,00
INICIATIVAS DEL NORESTE DE GRANADA, S.A. (1)	SOCIEDAD PARA LA PROMOCION Y RECONVERSION ECONOMICA DE ANDALUCIA S.A.	30,77	30,77	0,00	30,77
	DIPUTACIÓN PROVINCIAL DE GRANADA	15,38	15,38	0,00	15,38
	VARIOS AYUNTAMIENTOS DE GRANADA	7,44	7,44	0,00	7,44
	AYUNTAMIENTO DE BAZA	4,92	4,92	0,00	4,92
	AYUNTAMIENTO DE HUÉSCAR	2,38	2,38	0,00	2,38
			-----	-----	-----
		60,89	60,89	0,00	60,89
INSTITUTO ANDALUZ DE FINANZAS	JUNTA DE ANDALUCÍA	100,00	100,00	0,00	100,00
INVERSIONES Y GESTIÓN DE CAPITAL DE RIESGO DE ANDALUCÍA, S.A.U.	AGENCIA DE INNOVACIÓN Y DESARROLLO DE ANDALUCÍA IDEA	100,00	100,00	0,00	100,00
LINARES FIBRAS INDUSTRIALES, S.A.U.	SANTANA MOTOR, S.A.	100,00	100,00	0,00	100,00
MÁLAGA PORT, AIE (11)	SOCIEDAD PROMOTORA DEL PLAN ESPECIAL DEL PUERTO DE MÁLAGA (3)	91,75	22,92	41,32	64,24
	SOCIEDAD DE PLANIFICACION Y DESARROLLO, S.A.	2,75	2,75	0,00	2,75
		-----	-----	-----	-----
		94,50	25,67	41,32	66,99
ORQUESTA DE SEVILLA, S.A.(1)	JUNTA DE ANDALUCÍA	50,00	50,00	0,00	50,00
	AYUNTAMIENTO DE SEVILLA	50,00	50,00	0,00	50,00
		-----	-----	-----	-----
		100,00	100,00	0,00	100,00
PARQUE CIENTIFICO-TECNOLOGICO DEL ACEITE Y DEL OLIVAR, S.A. (1)	DIPUTACIÓN PROVINCIAL DE JAEN	37,59	37,59	0,00	37,59
	AGENCIA DE INNOVACIÓN Y DESARROLLO DE ANDALUCÍA IDEA	24,90	24,90	0,00	24,90

Entidad	Matriz	% Nominal	% Efectivo territorial	% Efectivo estatal	% Efectivo público total
	EMPRESA PUBLICA PARA EL DESARROLLO AGRARIO Y PESQUERO DE ANDALUCIA, S.A.	24,90	24,90	0,00	24,90
		-----	-----	-----	-----
		87,39	87,39	0,00	87,39
PARQUE LOGÍSTICO DE CÓRDOBA S.A.	EMPRESA PUBLICA DE PUERTOS DE ANDALUCIA	52,00	52,00	0,00	52,00
PARQUE TECNOLOGICO DE ANDALUCIA, S.A. (1)	AYUNTAMIENTO DE MÁLAGA	40,00	40,00	0,00	40,00
	EMPRESA PUBLICA DE SUELO DE ANDALUCIA	29,80	29,80	0,00	29,80
	AGENCIA DE INNOVACIÓN Y DESARROLLO DE ANDALUCÍA IDEA	29,70	29,70	0,00	29,70
	SOCIEDAD PARA LA PROMOCION Y RECONVERSION ECONOMICA DE ANDALUCIA S.A.	0,50	0,50	0,00	0,50
		-----	-----	-----	-----
		100,00	100,00	0,00	100,00
PARQUE TECNOLÓGICO Y AERONÁUTICO DE ANDALUCIA, S.L.	AGENCIA DE INNOVACIÓN Y DESARROLLO DE ANDALUCÍA IDEA	100,00	100,00	0,00	100,00
PROMONEVADA, S.A. (1)	AGENCIA DE INNOVACIÓN Y DESARROLLO DE ANDALUCÍA IDEA	76,77	76,77	0,00	76,77
	CETURSA SIERRA NEVADA, S.A. (1)	13,87	13,81	0,00	13,81
	AYUNTAMIENTO DE GRANADA	9,36	9,36	0,00	9,36
		-----	-----	-----	-----
		100,00	99,94	0,00	99,94
SANTANA MOTOR ANDALUCIA, S.L.U.	SANTANA MOTOR, S.A.	100,00	100,00	0,00	100,00
SANTANA MOTOR, S.A.	AGENCIA DE INNOVACIÓN Y DESARROLLO DE ANDALUCÍA IDEA	100,00	100,00	0,00	100,00
SIERRA NEVADA CLUB AGENCIA DE VIAJES, S.A. (11)	CETURSA SIERRA NEVADA, S.A. (1)	100,00	99,56	0,00	99,56
SOCIEDAD ANDALUZA PARA EL DESARROLLO DE LA SOCIEDAD DE LA INFORMACIÓN, S.A.U.	SOCIEDAD ANDALUZA PARA EL DESARROLLO DE LAS TELECOMUNICACIONES, S.A.	100,00	100,00	0,00	100,00
SOCIEDAD ANDALUZA PARA EL DESARROLLO DE LAS TELECOMUNICACIONES, S.A.	AGENCIA DE INNOVACIÓN Y DESARROLLO DE ANDALUCÍA IDEA	51,00	51,00	0,00	51,00
	EMPRESA PUBLICA DE LA RADIO Y TELEVISION DE ANDALUCIA	49,00	49,00	0,00	49,00
		-----	-----	-----	-----

Entidad	Matriz	% Nominal	% Efectivo territorial	% Efectivo estatal	% Efectivo público total
SOCIEDAD DE FOMENTO DE INVERSIONES DE HUELVA, S.C.R., S.A. (1)		100,00	100,00	0,00	100,00
	SOCIEDAD PARA LA PROMOCION Y RECONVERSION ECONOMICA DE ANDALUCIA S.A.	33,11	33,11	0,00	33,11
	DIPUTACIÓN PROVINCIAL DE HUELVA	16,56	16,56	0,00	16,56
	AYUNTAMIENTO DE HUELVA	6,62	6,62	0,00	6,62
		-----	-----	-----	-----
		56,29	56,29	0,00	56,29
SOCIEDAD PARA EL DESARROLLO ENERGETICO DE ANDALUCIA, S.A.	AGENCIA ANDALUZA DE LA ENERGIA	100,00	100,00	0,00	100,00
SOCIEDAD PARA LA PROMOCION Y RECONVERSION ECONOMICA DE ANDALUCIA S.A.	AGENCIA DE INNOVACIÓN Y DESARROLLO DE ANDALUCÍA IDEA	100,00	100,00	0,00	100,00
SOCIEDAD PROMOTORA DEL PLAN ESPECIAL DEL PUERTO DE MÁLAGA (3)	AUTORIDAD PORTUARIA DE MALAGA	45,04	0,00	45,04	45,04
	EMPRESA PUBLICA DE SUELO DE ANDALUCIA	12,49	12,49	0,00	12,49
	AYUNTAMIENTO DE MÁLAGA	12,49	12,49	0,00	12,49
		-----	-----	-----	-----
			70,02	24,98	45,04
SURAVAL, S.G.R.(1)	JUNTA DE ANDALUCÍA	42,23	42,23	0,00	42,23
	SEVILLA SIGLO XXI, S.A.	2,91	2,91	0,00	2,91
	DIPUTACIÓN PROVINCIAL DE HUELVA	2,18	2,18	0,00	2,18
	DIPUTACIÓN PROVINCIAL DE CÁDIZ	2,18	2,18	0,00	2,18
	AYUNTAMIENTO DE CÁDIZ	0,73	0,73	0,00	0,73
	AYUNTAMIENTO DE ALAJAR	0,37	0,37	0,00	0,37
	AYUNTAMIENTO DEL PUERTO DE SANTA MARÍA	0,15	0,15	0,00	0,15
	AYUNTAMIENTO DE CHICLANA DE LA FRONTERA	0,07	0,07	0,00	0,07

Entidad	Matriz	% Nominal	% Efectivo territorial	% Efectivo estatal	% Efectivo público total
	AYUNTAMIENTO DE VEJER DE LA FRONTERA	0,01	0,01	0,00	0,01
		-----	-----	-----	-----
		50,83	50,83	0,00	50,83
TECNOPARQUE BAHÍA DE CÁDIZ, S.L.	SOCIEDAD PARA LA PROMOCION Y RECONVERSION ECONOMICA DE ANDALUCIA S.A.	100,00	100,00	0,00	100,00
TURISMO ANDALUZ, S.A.	JUNTA DE ANDALUCÍA	100,00	100,00	0,00	100,00
VERIFICACIONES INDUSTRIALES DE ANDALUCIA, S.A.	AGENCIA DE INNOVACIÓN Y DESARROLLO DE ANDALUCÍA IDEA	100,00	100,00	0,00	100,00
ZAL CAMPO DE GIBRALTAR S.A. (2)	AUTORIDAD PORTUARIA DE LA BAHIA DE ALGECIRAS	40,00	0,00	40,00	40,00
	CONSORCIO DE LA ZONA FRANCA DE CÁDIZ	5,00	0,00	5,00	5,00
	EMPRESA PUBLICA DE PUERTOS DE ANDALUCIA	40,00	40,00	0,00	40,00
	SOCIEDAD PARA LA PROMOCION Y RECONVERSION ECONOMICA DE ANDALUCIA S.A.	5,00	5,00	0,00	5,00
		-----	-----	-----	-----
		90,00	45,00	45,00	90,00

2.4.2. Estructura de dominio S.P.E. de la Diputación General de Aragón

Entidad	Matriz	% Nominal	% Efectivo territorial	% Efectivo estatal	% Efectivo público total	
AERONAUTICA DE LOS PIRINEOS, S.A.	SOCIEDAD DE PROMOCIÓN Y GESTIÓN DEL TURISMO ARAGONÉS, S.A.	94,01	94,01	0,00	94,01	
AGENCIA DE CALIDAD Y PROSPECTIVA UNIVERSITARIA DE ARAGÓN	DIPUTACIÓN GENERAL DE ARAGÓN	100,00	100,00	0,00	100,00	
ARAGÓN EXTERIOR, S.A.	DIPUTACIÓN GENERAL DE ARAGÓN	97,48	97,48	0,00	97,48	
ARAGONESA DE SERVICIOS TELEMÁTICOS	DIPUTACIÓN GENERAL DE ARAGÓN	100,00	100,00	0,00	100,00	
ASITEL SERVICIO DE INTERPRETACION TELEFONICA, S.A.	ARAGÓN EXTERIOR, S.A.	100,00	97,48	0,00	97,48	
AVALIA ARAGON, SOCIEDAD DE GARANTÍA RECÍPROCA (1)	DIPUTACIÓN GENERAL DE ARAGÓN	40,66	40,66	0,00	40,66	
	INSTITUTO ARAGONES DE FOMENTO	16,27	16,27	0,00	16,27	
	DIPUTACIÓN PROVINCIAL DE HUESCA	4,71	4,71	0,00	4,71	
	DIPUTACIÓN PROVINCIAL DE ZARAGOZA	3,37	3,37	0,00	3,37	
	DIPUTACIÓN PROVINCIAL DE TERUEL	2,69	2,69	0,00	2,69	
	-----	-----	-----	-----	-----	-----
			67,70	67,70	0,00	67,70
CENTRO DRAMÁTICO DE ARAGÓN, S.A.U.	DIPUTACIÓN GENERAL DE ARAGÓN	100,00	100,00	0,00	100,00	
CENTRO EUROPEO DE EMPRESAS E INNOVACION DE ARAGON, S.A. (3)	DIRECCIÓN GENERAL DEL PATRIMONIO DEL ESTADO	14,43	0,00	0,00	0,00	
	INSTITUTO ARAGONES DE FOMENTO	66,75	66,75	0,00	66,75	
	AYUNTAMIENTO DE ZARAGOZA	17,32	17,32	0,00	17,32	
	UNIVERSIDAD DE ZARAGOZA	0,34	0,34	0,00	0,34	
	-----	-----	-----	-----	-----	
		98,84	84,41	0,00	84,41	
CENTRO INV. Y TECNOLOGÍA AGROALIMENTARIA ARAGÓN	DIPUTACIÓN GENERAL DE ARAGÓN	100,00	100,00	0,00	100,00	

Entidad	Matriz	% Nominal	% Efectivo territorial	% Efectivo estatal	% Efectivo público total
CIUDAD DEL MOTOR DE ARAGÓN,S.A. (1)	INSTITUTO ARAGONES DE FOMENTO	60,00	60,00	0,00	60,00
	DIPUTACIÓN PROVINCIAL DE TERUEL	20,00	20,00	0,00	20,00
	AYUNTAMIENTO DE ALCAÑIZ	20,00	20,00	0,00	20,00
		-----	-----	-----	-----
		100,00	100,00	0,00	100,00
CONSEJO ARAGONÉS DE PERSONAS MAYORES	DIPUTACIÓN GENERAL DE ARAGÓN	100,00	100,00	0,00	100,00
CONSEJO DE LA JUVENTUD DE ARAGÓN	DIPUTACIÓN GENERAL DE ARAGÓN	100,00	100,00	0,00	100,00
CORPORACIÓN ARAGONESA DE RADIO Y TELEVISIÓN	DIPUTACIÓN GENERAL DE ARAGÓN	100,00	100,00	0,00	100,00
EMPRESA PÚBLICA ARAGONESA DEL BANCO DE SANGRE Y TEJIDOS	DIPUTACIÓN GENERAL DE ARAGÓN	100,00	100,00	0,00	100,00
ESCUELA SUPERIOR DE HOSTELERIA DE ARAGON, S.A.	DIPUTACIÓN GENERAL DE ARAGÓN	100,00	100,00	0,00	100,00
ESTACION ADUANERA DE ZARAGOZA Y SERVICIOS COMPLEMENTARIOS, S.A. (1)	DIPUTACIÓN GENERAL DE ARAGÓN	33,65	33,65	0,00	33,65
	AYUNTAMIENTO DE ZARAGOZA	17,51	17,51	0,00	17,51
	DIPUTACIÓN PROVINCIAL DE ZARAGOZA	0,93	0,93	0,00	0,93
		-----	-----	-----	-----
		52,09	52,09	0,00	52,09
FERIA DE ZARAGOZA (1)	DIPUTACIÓN GENERAL DE ARAGÓN	41,93	41,93	0,00	41,93
	AYUNTAMIENTO DE ZARAGOZA	12,26	12,26	0,00	12,26
	DIPUTACIÓN PROVINCIAL DE ZARAGOZA	6,25	6,25	0,00	6,25
		-----	-----	-----	-----
		60,44	60,44	0,00	60,44
FOMENTO Y DESARROLLO DEL VALLE DE BENASQUE, S.A. (1)	ARAMON, MONTAÑAS DE ARAGÓN,S.A. (*)	84,38	42,19	0,00	42,19
	AYUNTAMIENTO DE BENASQUE	5,67	5,67	0,00	5,67

Entidad	Matriz	% Nominal	% Efectivo territorial	% Efectivo estatal	% Efectivo público total
	AYUNTAMIENTOS DEL VALLE DE BENASQUE	3,78	3,78	0,00	3,78
		-----	-----	-----	-----
		93,83	51,64	0,00	51,64
GESTORA TURISTICA DE SAN JUAN DE LA PEÑA, S.A.	DIPUTACIÓN GENERAL DE ARAGÓN	100,00	100,00	0,00	100,00
INMUEBLES GRAN TEATRO FLETA, S.L.	DIPUTACIÓN GENERAL DE ARAGÓN	100,00	100,00	0,00	100,00
INSTITUTO ARAGONÉS DE CIENCIAS DE LA SALUD	DIPUTACIÓN GENERAL DE ARAGÓN	100,00	100,00	0,00	100,00
INSTITUTO ARAGONES DE FOMENTO	DIPUTACIÓN GENERAL DE ARAGÓN	100,00	100,00	0,00	100,00
INSTITUTO ARAGONÉS DE GESTIÓN MEDIOAMBIENTAL	DIPUTACIÓN GENERAL DE ARAGÓN	100,00	100,00	0,00	100,00
INSTITUTO ARAGONÉS DEL AGUA	DIPUTACIÓN GENERAL DE ARAGÓN	100,00	100,00	0,00	100,00
INSTITUTO TECNOLÓGICO DE ARAGON	DIPUTACIÓN GENERAL DE ARAGÓN	100,00	100,00	0,00	100,00
NIEVE DE ARAGON, S.A.	DIPUTACIÓN GENERAL DE ARAGÓN	53,50	53,50	0,00	53,50
NIEVE DE TERUEL, S.A. (1)	ARAMON, MONTAÑAS DE ARAGÓN,S.A. (*)	98,90	49,45	0,00	49,45
	DIPUTACIÓN PROVINCIAL DE TERUEL	1,10	1,10	0,00	1,10
		-----	-----	-----	-----
		100,00	50,55	0,00	50,55
PANTICOSA TURÍSTICA, S.A. (11)	ARAMON, MONTAÑAS DE ARAGÓN,S.A. (*)	88,99	44,50	0,00	44,50
	AYUNTAMIENTO DE PANTICOSA	5,85	5,85	0,00	5,85
		-----	-----	-----	-----
		94,84	50,35	0,00	50,35
PARQUE TECNOLÓGICO DEL MOTOR DE ARAGON, S.A. (11)	INSTITUTO ARAGONES DE FOMENTO	50,00	50,00	0,00	50,00
	CIUDAD DEL MOTOR DE ARAGÓN,S.A. (1)	50,00	50,00	0,00	50,00
		-----	-----	-----	-----
		100,00	100,00	0,00	100,00

Entidad	Matriz	% Nominal	% Efectivo territorial	% Efectivo estatal	% Efectivo público total
PARQUE TECNOLÓGICO WALQA, S.A. (1)	INSTITUTO ARAGONES DE FOMENTO	50,02	50,02	0,00	50,02
	AYUNTAMIENTO DE HUESCA	28,48	28,48	0,00	28,48
		-----	-----	-----	-----
		78,50	78,50	0,00	78,50
PLATAFORMA LOGISTICA DE ZARAGOZA PLAZA, S.A. (1)	DIPUTACIÓN GENERAL DE ARAGÓN	51,52	51,52	0,00	51,52
	AYUNTAMIENTO DE ZARAGOZA	12,12	12,12	0,00	12,12
		-----	-----	-----	-----
		63,64	63,64	0,00	63,64
PLATEA GESTIÓN, S.A. (3)	SUELO Y VIVIENDA DE ARAGÓN, S.L.	51,00	51,00	0,00	51,00
	AYUNTAMIENTO DE TERUEL	10,00	10,00	0,00	10,00
	DIPUTACIÓN PROVINCIAL DE TERUEL	9,00	9,00	0,00	9,00
		-----	-----	-----	-----
		70,00	70,00	0,00	70,00
PLAZA CARGO SERVICES, S.A. (11)	PLATAFORMA LOGISTICA DE ZARAGOZA PLAZA, S.A. (1)	30,00	19,09	0,00	19,09
	SAVIA CAPITAL INVERSIÓN SOCIEDAD ANÓNIMA UNIPERSONAL	25,00	25,00	0,00	25,00
		-----	-----	-----	-----
		55,00	44,09	0,00	44,09
PROMOCIÓN AEROPUERTO DE ZARAGOZA, S.A. (1)	DIPUTACIÓN GENERAL DE ARAGÓN	50,00	50,00	0,00	50,00
	AYUNTAMIENTO DE ZARAGOZA	50,00	50,00	0,00	50,00
		-----	-----	-----	-----
		100,00	100,00	0,00	100,00
RADIO AUTONÓMICA DE ARAGÓN, S.A.	CORPORACIÓN ARAGONESA DE RADIO Y TELEVISIÓN	100,00	100,00	0,00	100,00
SAVIA CAPITAL INVERSIÓN SOCIEDAD ANÓNIMA UNIPERSONAL	DIPUTACIÓN GENERAL DE ARAGÓN	100,00	100,00	0,00	100,00
SERVICIOS URBANOS DE CERLER, S.A.(11)	FOMENTO Y DESARROLLO VALLE DE BENASQUE, S.A. (1)	100,00	51,64	0,00	51,64
SOCIEDAD DE DESARROLLO MEDIOAMBIENTAL DE ARAGÓN, S.A.	DIPUTACIÓN GENERAL DE ARAGÓN	100,00	100,00	0,00	100,00

Entidad	Matriz	% Nominal	% Efectivo territorial	% Efectivo estatal	% Efectivo público total
SOCIEDAD DE INFRAESTRUCTURAS RURALES ARAGONESAS, S.A.	DIPUTACIÓN GENERAL DE ARAGÓN	100,00	100,00	0,00	100,00
SOCIEDAD DE PROMOCIÓN Y GESTIÓN DEL TURISMO ARAGONÉS, S.A.	DIPUTACIÓN GENERAL DE ARAGÓN	100,00	100,00	0,00	100,00
SUELO Y VIVIENDA DE ARAGÓN, S.L.	DIPUTACIÓN GENERAL DE ARAGÓN	100,00	100,00	0,00	100,00
TELEVISIÓN AUTONÓMICA DE ARAGÓN, S.A.	CORPORACIÓN ARAGONESA DE RADIO Y TELEVISIÓN	100,00	100,00	0,00	100,00
ZARAGOZA ALTA VELOCIDAD, S.A. (3)	ADMINISTRADOR DE INFRAESTRUCTURAS FERROVIARIAS	37,50	0,00	37,50	37,50
	RENFE-OPERADORA	12,50	0,00	12,50	12,50
	DIPUTACIÓN GENERAL DE ARAGÓN	25,00	25,00	0,00	25,00
	AYUNTAMIENTO DE ZARAGOZA	25,00	25,00	0,00	25,00
		----- 100,00	----- 50,00	----- 50,00	----- 100,00

(*) Empresas privadas con participación pública

2.4.2. Estructura de dominio S.P.E. del Principado de Asturias

Entidad	Matriz	% Nominal	% Efectivo territorial	% Efectivo estatal	% Efectivo público total
112 ASTURIAS	PRINCIPADO DE ASTURIAS	100,00	100,00	0,00	100,00
BOMBEROS DEL PRINCIPADO DE ASTURIAS	PRINCIPADO DE ASTURIAS	100,00	100,00	0,00	100,00
CIUDAD INDUSTRIAL VALLE DEL NALON, S.A.U.	SOCIEDAD REGIONAL DE PROMOCION DEL PRINCIPADO DE ASTURIAS, S.A.	100,00	54,25	0,00	54,25
COMPAÑÍA PARA LA GESTIÓN DE LOS RESIDUOS SÓLIDOS EN ASTURIAS, S.A. (11)	CONSORCIO PARA LA GESTIÓN DE RESIDUOS SÓLIDOS EN ASTURIAS. (1)	100,00	100,00	0,00	100,00
CONSEJO ECONÓMICO Y SOCIAL DEL PRINCIPADO DE ASTURIAS	PRINCIPADO DE ASTURIAS	100,00	100,00	0,00	100,00
CONSORCIO DE TRANSPORTES DE ASTURIAS	PRINCIPADO DE ASTURIAS	100,00	100,00	0,00	100,00
CONSORCIO PARA LA GESTION DEL MUSEO ETNOGRAFICO DE GRANDAS DE SALIME	PRINCIPADO DE ASTURIAS	100,00	100,00	0,00	100,00
DESARROLLO INTEGRAL DE TARAMUNDI, S.A. (1)	SOCIEDAD REGIONAL DE PROMOCION DEL PRINCIPADO DE ASTURIAS, S.A.	79,92	43,36	0,00	43,36
	AYUNTAMIENTO DE TARAMUNDI	7,11	7,11	0,00	7,11
		-----	-----	-----	-----
		87,03	50,47	0,00	50,47
EMPRESA ASTURIANA DE SERVICIOS AGRARIOS (EN LIQUIDACION), S.A.	PRINCIPADO DE ASTURIAS	60,48	60,48	0,00	60,48
ENTE PÚBLICO DE COMUNICACIÓN DEL PRINCIPADO DE ASTURIAS	PRINCIPADO DE ASTURIAS	100,00	100,00	0,00	100,00
ENTE PÚBLICO SERVICIOS TRIBUTARIOS	PRINCIPADO DE ASTURIAS	100,00	100,00	0,00	100,00
GESTIÓN DE INFRAESTRUCTURAS SANITARIAS DEL PRINCIPADO DE ASTURIAS S.A.U.	PRINCIPADO DE ASTURIAS	100,00	100,00	0,00	100,00
GIJÓN AL NORTE, S.A. (3)	FERROCARRILES DE VIA ESTRECHA	25,00	0,00	25,00	25,00
	ADMINISTRADOR DE INFRAESTRUCTURAS FERROVIARIAS	12,50	0,00	12,50	12,50
	RENFE-OPERADORA	12,50	0,00	12,50	12,50
	PRINCIPADO DE ASTURIAS	25,00	25,00	0,00	25,00

Entidad	Matriz	% Nominal	% Efectivo territorial	% Efectivo estatal	% Efectivo público total
HOSTELERÍA ASTURIANA, S.A.	AYUNTAMIENTO DE GIJÓN	25,00	25,00	0,00	25,00
		-----	-----	-----	-----
		100,00	50,00	50,00	100,00
	PRINCIPADO DE ASTURIAS	45,17	45,17	0,00	45,17
INSPECCION TECNICA DE VEHICULOS DE ASTURIAS, S.A.	SOCIEDAD REGIONAL DE PROMOCION DEL PRINCIPADO DE ASTURIAS, S.A.	5,79	3,14	0,00	3,14
		-----	-----	-----	-----
		50,96	48,31	0,00	48,31
INSTITUTO DE DESARROLLO ECONÓMICO DEL PRINCIPADO DE ASTURIAS	PRINCIPADO DE ASTURIAS	100,00	100,00	0,00	100,00
LA CUCHILLERÍA DE TARAMUNDI, S.A. (1)	PRINCIPADO DE ASTURIAS	100,00	100,00	0,00	100,00
	SOCIEDAD REGIONAL DE PROMOCION DEL PRINCIPADO DE ASTURIAS, S.A.	33,33	18,08	0,00	18,08
		-----	-----	-----	-----
LONJA GIJON-MUSEL, S.A. (2)	AYUNTAMIENTO DE TARAMUNDI	33,32	33,32	0,00	33,32
		-----	-----	-----	-----
		66,65	51,40	0,00	51,40
PARQUE DE LA PREHISTORIA, S.A. UNIPERSONAL	AUTORIDAD PORTUARIA DE GIJON	46,27	0,00	46,27	46,27
	SOCIEDAD REGIONAL DE PROMOCION DEL PRINCIPADO DE ASTURIAS, S.A.	8,65	4,69	0,00	4,69
		-----	-----	-----	-----
PRODUCTORA DE PROGRAMAS DEL PRINCIPADO DE ASTURIAS, S.A.		54,92	4,69	46,27	50,96
	SOCIEDAD REGIONAL DE PROMOCION DEL PRINCIPADO DE ASTURIAS, S.A.	100,00	54,25	0,00	54,25
		-----	-----	-----	-----
PROTEINAS Y GRASAS DEL PRINCIPADO, S.A. (11)	PRINCIPADO DE ASTURIAS	100,00	100,00	0,00	100,00
	COMPAÑÍA PARA LA GESTIÓN DE LOS RESIDUOS SÓLIDOS EN ASTURIAS, S.A. (1)	47,39	47,39	0,00	47,39
		-----	-----	-----	-----
RADIO DEL PRINCIPADO DE ASTURIAS, S.A.	SOCIEDAD REGIONAL DE PROMOCION DEL PRINCIPADO DE ASTURIAS, S.A.	20,00	10,85	0,00	10,85
		-----	-----	-----	-----
		67,39	58,24	0,00	58,24
REAL INSTITUTO DE ESTUDIOS ASTURIANOS	ENTE PÚBLICO DE COMUNICACIÓN DEL PRINCIPADO DE ASTURIAS	100,00	100,00	0,00	100,00
	PRINCIPADO DE ASTURIAS	100,00	100,00	0,00	100,00

Entidad	Matriz	% Nominal	% Efectivo territorial	% Efectivo estatal	% Efectivo público total
SEDES, S.A.	PRINCIPADO DE ASTURIAS	40,00	40,00	0,00	40,00
	SOCIEDAD REGIONAL DE PROMOCION DEL PRINCIPADO DE ASTURIAS, S.A.	20,00	10,85	0,00	10,85
		-----	-----	-----	-----
		60,00	50,85	0,00	50,85
SERVICIO DE SALUD PRINCIPADO DE ASTURIAS	PRINCIPADO DE ASTURIAS	100,00	100,00	0,00	100,00
SERVICIO REGIONAL DE INVESTIGACIÓN Y DESARROLLO AGROALIMENTARIO	PRINCIPADO DE ASTURIAS	100,00	100,00	0,00	100,00
SOCIEDAD ASTURIANA DE ESTUDIOS ECONOMICOS E INDUSTRIALES, S.A. (2) .	HULLERAS DEL NORTE S.A.	3,66	0,00	0,00	0,00
	PRINCIPADO DE ASTURIAS	74,95	74,95	0,00	74,95
		-----	-----	-----	-----
		78,61	74,95	0,00	74,95
SOCIEDAD DE PROMOCIÓN EXTERIOR PRINCIPADO DE ASTURIAS, S.A.	INSTITUTO DE DESARROLLO ECONÓMICO DEL PRINCIPADO DE ASTURIAS	55,00	55,00	0,00	55,00
SOCIEDAD DE SERVICIOS DEL PRINCIPADO DE ASTURIAS, S.A.	PRINCIPADO DE ASTURIAS	100,00	100,00	0,00	100,00
SOCIEDAD INMOBILIARIA DEL REAL SITIO COVADONGA, S.A.	PRINCIPADO DE ASTURIAS	99,59	99,59	0,00	99,59
SOCIEDAD MIXTA ASTURIANA DEL TRANSPORTE, S.A. (1)	PRINCIPADO DE ASTURIAS	26,00	26,00	0,00	26,00
	AYUNTAMIENTO DE OVIEDO	26,00	26,00	0,00	26,00
		-----	-----	-----	-----
		52,00	52,00	0,00	52,00
SOCIEDAD MIXTA CENTRO DE TRANSPORTES DE GIJON, S.A. (1)	PRINCIPADO DE ASTURIAS	50,00	50,00	0,00	50,00
	AYUNTAMIENTO DE GIJÓN	50,00	50,00	0,00	50,00
		-----	-----	-----	-----
		100,00	100,00	0,00	100,00
SOCIEDAD MIXTA DE GESTION Y PROMOCION DEL SUELO, S.A. (1)	PRINCIPADO DE ASTURIAS	45,12	45,12	0,00	45,12
	AYUNTAMIENTO DE GIJÓN	4,00	4,00	0,00	4,00
	AYUNTAMIENTO DE OVIEDO	3,44	3,44	0,00	3,44

Entidad	Matriz	% Nominal	% Efectivo territorial	% Efectivo estatal	% Efectivo público total
	VARIOS AYUNTAMIENTOS DE ASTURIAS	1,76	1,76	0,00	1,76
	AYUNTAMIENTO DE AVILÉS	0,80	0,80	0,00	0,80
	AYUNTAMIENTO DE LANGREO	0,72	0,72	0,00	0,72
	AYUNTAMIENTO DE MIERES	0,72	0,72	0,00	0,72
	AYUNTAMIENTO DE SIERO	0,56	0,56	0,00	0,56
	AYUNTAMIENTO DE GRADO	0,24	0,24	0,00	0,24
	AYUNTAMIENTO DE TINEO	0,16	0,16	0,00	0,16
	AYUNTAMIENTO DE SAN MARTIN DEL REY AURELIO	0,16	0,16	0,00	0,16
	AYUNTAMIENTO DE CORVERA DE ASTURIAS	0,08	0,08	0,00	0,08
		-----	-----	-----	-----
		57,76	57,76	0,00	57,76
SOCIEDAD PARA EL DESAROLLO DE LA COMARCAS MINERAS, S.A. (2)	HULLERAS DEL NORTE S.A.	50,00	0,00	50,00	50,00
	SOCIEDAD REGIONAL DE PROMOCION DEL PRINCIPADO DE ASTURIAS, S.A.	50,00	27,13	0,00	27,13
		-----	-----	-----	-----
		100,00	27,13	50,00	77,13
SOCIEDAD REGIONAL DE PROMOCION DEL PRINCIPADO DE ASTURIAS, S.A.	PRINCIPADO DE ASTURIAS	54,25	54,25	0,00	54,25
SOCIEDAD REGIONAL DE RECAUDACION DEL PRINCIPADO DE ASTURIAS, S.A. (1)	PRINCIPADO DE ASTURIAS	83,10	83,10	0,00	83,10
	AYUNTAMIENTO DE GIJÓN	10,00	10,00	0,00	10,00
	AYUNTAMIENTO DE RIOSA	4,00	4,00	0,00	4,00
	AYUNTAMIENTO DE TEVERGA	2,00	2,00	0,00	2,00
	AYUNTAMIENTO DE ILLAS	0,30	0,30	0,00	0,30
	AYUNTAMIENTO DE QUIROS	0,20	0,20	0,00	0,20

Entidad	Matriz	% Nominal	% Efectivo territorial	% Efectivo estatal	% Efectivo público total
	AYUNTAMIENTO DE ILLANO	0,20	0,20	0,00	0,20
	AYUNTAMIENTO DE LENA	0,10	0,10	0,00	0,10
	AYUNTAMIENTO DE PROAZA	0,10	0,10	0,00	0,10
		-----	-----	-----	-----
		100,00	100,00	0,00	100,00
SOCIEDAD REGIONAL DE TURISMO, S.A.	SOCIEDAD REGIONAL DE PROMOCION DEL PRINCIPADO DE ASTURIAS, S.A.	100,00	54,25	0,00	54,25
SODECO GESTIÓN, S.L. (11)	SOCIEDAD PARA EL DESAROLLO DE LA COMARCAS MINERAS, S.A. (2)	100,00	27,13	50,00	77,13
SRP PARTICIPACIONES, S.L.	SOCIEDAD REGIONAL DE PROMOCION DEL PRINCIPADO DE ASTURIAS, S.A.	100,00	54,25	0,00	54,25
TELEVISIÓN DEL PRINCIPADO DE ASTURIAS, S.A.	ENTE PÚBLICO DE COMUNICACIÓN DEL PRINCIPADO DE ASTURIAS	100,00	100,00	0,00	100,00
VIVIENDAS DEL PRINCIPADO DE ASTURIAS, S.A.	PRINCIPADO DE ASTURIAS	100,00	100,00	0,00	100,00
ZONA DE ACTIVIDADES LOGÍSTICAS E INDUSTRIALES DE ASTURIAS, S.A (3)	AUTORIDAD PORTUARIA DE GIJON	30,00	0,00	30,00	30,00
	AUTORIDAD PORTUARIA DE AVILES	15,00	0,00	15,00	15,00
	PRINCIPADO DE ASTURIAS	40,00	40,00	0,00	40,00
	AYUNTAMIENTO DE GIJÓN	10,00	10,00	0,00	10,00
	AYUNTAMIENTO DE AVILÉS	5,00	5,00	0,00	5,00
		-----	-----	-----	-----
		100,00	55,00	45,00	100,00

2.4.2.Estructura de dominio S.P.E. de la Comunidad Autónoma de Baleares

Entidad	Matriz	% Nominal	% Efectivo territorial	% Efectivo estatal	% Efectivo público total
BALEARES INNOVACION TELEMATICA, S.A.	COMUNIDAD AUTÓNOMA DE BALEARES	46,00	46,00	0,00	46,00
	SERVICIOS FERROVIARIOS DE MALLORCA	5,00	5,00	0,00	5,00
		-----	-----	-----	-----
		51,00	51,00	0,00	51,00
CAIB PATRIMONI S.A.U.	COMUNIDAD AUTÓNOMA DE BALEARES	100,00	100,00	0,00	100,00
CARN ILLA, S.A. (1)	SERVICIOS DE MEJORA AGRARIA, S.A.	49,50	49,50	0,00	49,50
	AYUNTAMIENTO DE PALMA DE MALLORCA	26,80	26,80	0,00	26,80
	MERCADOS CENTRALES DE ABASTECIMIENTO DE PALMA DE MALLORCA, S.A. (8) .	6,89	3,77	0,00	3,77
		-----	-----	-----	-----
		83,19	80,07	0,00	80,07
CONSEJO ECONÓMICO Y SOCIAL ILLES BALEARS	COMUNIDAD AUTÓNOMA DE BALEARES	100,00	100,00	0,00	100,00
ENS PÚBLIC DE RADIOTELEVISIÓ DE LES ILLES BALEARS	COMUNIDAD AUTÓNOMA DE BALEARES	100,00	100,00	0,00	100,00
FERIAS Y CONGRESOS DE BALEARES S.A.	COMUNIDAD AUTÓNOMA DE BALEARES	100,00	100,00	0,00	100,00
FONS DE GARANTIA AGRARIA I PESQUERA DE LES ILLES BALEARS	COMUNIDAD AUTÓNOMA DE BALEARES	100,00	100,00	0,00	100,00
GESTIO D'EMERGENCIES DE LES ILLES BALEARS, S.A.	COMUNIDAD AUTÓNOMA DE BALEARES	100,00	100,00	0,00	100,00
GESTION SANITARIA DE MALLORCA	COMUNIDAD AUTÓNOMA DE BALEARES	100,00	100,00	0,00	100,00
GESTION URBANISTICA DE BALEARES, S.A.(2)	S. E. P. E.S. ENTIDAD PUBLICA EMPRESARIAL DE SUELO	5,33	0,00	0,00	0,00
	COMUNIDAD AUTÓNOMA DE BALEARES	49,30	49,30	0,00	49,30
	CONSEJO INSULAR DE MALLORCA	18,67	18,67	0,00	18,67
	CONSEJO INSULAR DE MENORCA	3,33	3,33	0,00	3,33

Entidad	Matriz	% Nominal	% Efectivo territorial	% Efectivo estatal	% Efectivo público total
	CONSEJO INSULAR DE IBIZA-FORMENTERA	3,33	3,33	0,00	3,33
		-----	-----	-----	-----
		79,96	74,63	0,00	74,63
INFRAESTRUCTURAS I OBRES PORTUARIES S.A.	COMUNIDAD AUTÓNOMA DE BALEARES	100,00	100,00	0,00	100,00
INSTITUTO BALEAR DE INFRAESTRUCTURAS Y SERVICIOS EDUCATIVOS Y CULTURALES	COMUNIDAD AUTÓNOMA DE BALEARES	100,00	100,00	0,00	100,00
INSTITUTO BALEAR DE LA NATURALEZA	COMUNIDAD AUTÓNOMA DE BALEARES	100,00	100,00	0,00	100,00
INSTITUTO BALEAR DE LA VIVIENDA	COMUNIDAD AUTÓNOMA DE BALEARES	100,00	100,00	0,00	100,00
INSTITUTO BALEAR DE SANEAMIENTO	COMUNIDAD AUTÓNOMA DE BALEARES	100,00	100,00	0,00	100,00
INSTITUTO BALEAR DEL AGUA Y DEL LITORAL	COMUNIDAD AUTÓNOMA DE BALEARES	100,00	100,00	0,00	100,00
INSTITUTO BALEAR DEL TURISMO	COMUNIDAD AUTÓNOMA DE BALEARES	100,00	100,00	0,00	100,00
INSTITUTO DE BIOLOGIA ANIMAL DE BALEARES, S.A. (1)	COMUNIDAD AUTÓNOMA DE BALEARES	67,99	67,99	0,00	67,99
	CONSEJO INSULAR DE MALLORCA	10,67	10,67	0,00	10,67
	CONSEJO INSULAR DE MENORCA	10,67	10,67	0,00	10,67
	CONSEJO INSULAR DE IBIZA-FORMENTERA	10,67	10,67	0,00	10,67
		-----	-----	-----	-----
		100,00	100,00	0,00	100,00
INSTITUTO DE ESTRATEGIA TURÍSTICA DE LAS ILLES BALEARS	COMUNIDAD AUTÓNOMA DE BALEARES	100,00	100,00	0,00	100,00
INSTITUTO DE INNOVACION EMPRESARIAL DE LAS ISLAS BALEARES	COMUNIDAD AUTÓNOMA DE BALEARES	100,00	100,00	0,00	100,00
PALAU DE CONGRESOS DE PALMA S.A.	AYUNTAMIENTO DE PALMA DE MALLORCA	50,00	50,00	0,00	50,00
	INSTITUTO DE ESTRATEGIA TURÍSTICA DE LAS ILLES BALEARS	50,00	50,00	0,00	50,00
		-----	-----	-----	-----
		100,00	100,00	0,00	100,00

Entidad	Matriz	% Nominal	% Efectivo territorial	% Efectivo estatal	% Efectivo público total
PARCBIT DESENVOLUPAMENT S.A.	COMUNIDAD AUTÓNOMA DE BALEARES	100,00	100,00	0,00	100,00
PUERTOS DE LAS ILLES BALEARS	COMUNIDAD AUTÓNOMA DE BALEARES	100,00	100,00	0,00	100,00
RADIO DE LES ILLES BALEARS S.A.	ENS PÚBLIC DE RADIOTELEVISIÓ DE LES ILLES BALEARS	100,00	100,00	0,00	100,00
SERVEIS D'INFORMACIÓ TERRITORIAL DE LES ILLLES BALEARS, S.A. (11)	COMUNIDAD AUTÓNOMA DE BALEARES	90,00	90,00	0,00	90,00
	GESTION URBANISTICA DE BALEARES, S.A.(2)	10,00	7,46	0,00	7,46
		-----	-----	-----	-----
		100,00	97,46	0,00	97,46
SERVICIO DE SALUD DE LAS ISLAS BALEARES	COMUNIDAD AUTÓNOMA DE BALEARES	100,00	100,00	0,00	100,00
SERVICIOS DE MEJORA AGRARIA, S.A.	COMUNIDAD AUTÓNOMA DE BALEARES	100,00	100,00	0,00	100,00
SERVICIOS FERROVIARIOS DE MALLORCA	COMUNIDAD AUTÓNOMA DE BALEARES	100,00	100,00	0,00	100,00
TELEVISIÓ DE LES ILLES BALEARS S.A.	ENS PÚBLIC DE RADIOTELEVISIÓ DE LES ILLES BALEARS	100,00	100,00	0,00	100,00

2.4.2. Estructura de dominio S.P.E. de la Comunidad de Canarias

Entidad	Matriz	% Nominal	% Efectivo territorial	% Efectivo estatal	% Efectivo público total
CANARIAS CONGRESS BUREAU, MASPALOMAS G.C., S.A. (1)	SOCIEDAD ANONIMA DE PROMOCION DEL TURISMO NATURALEZA Y OCIO	54,01	54,01	0,00	54,01
	AYUNTAMIENTO DE SAN BARTOLOME DE TIRAJANA	45,99	45,99	0,00	45,99
		-----	-----	-----	-----
		100,00	100,00	0,00	100,00
CANARIAS CONGRESS, BUREAU, TENERIFE SUR, S.A. (1)	SOCIEDAD ANONIMA DE PROMOCION DEL TURISMO NATURALEZA Y OCIO	64,00	64,00	0,00	64,00
	AYUNTAMIENTO DE ADEJE	36,00	36,00	0,00	36,00
		-----	-----	-----	-----
		100,00	100,00	0,00	100,00
CANARIAS CULTURA EN RED, S.A	COMUNIDAD DE CANARIAS	100,00	100,00	0,00	100,00
CARTOGRAFICA DE CANARIAS, S.A. (1)	COMUNIDAD DE CANARIAS	68,80	68,80	0,00	68,80
	CABILDO INSULAR DE GRAN CANARIA	10,40	10,40	0,00	10,40
	CABILDO INSULAR DE TENERIFE	10,40	10,40	0,00	10,40
	SOCIEDAD PARA EL DESARROLLO ECONOMICO DE CANARIAS, S.A.	10,40	7,21	0,00	7,21
		-----	-----	-----	-----
		100,00	96,81	0,00	96,81
COMPAÑÍA ENERGÉTICA VIENTOS DEL ATLÁNTICO,S.A.	INSTITUTO TECNOLOGICO DE CANARIAS, S.A.	66,67	66,67	0,00	66,67
	SOCIEDAD PARA EL DESARROLLO ECONOMICO DE CANARIAS, S.A.	33,33	23,09	0,00	23,09
		-----	-----	-----	-----
		100,00	89,76	0,00	89,76
COMUNIDAD DE AGUAS "POZO LA QUINTA"(3)	POLIGONO INDUSTRIAL DE GRANADILLA (3)	82,19	73,97	8,22	82,19
CONSEJO ECONOMICO Y SOCIAL DE CANARIAS	COMUNIDAD DE CANARIAS	100,00	100,00	0,00	100,00
ENTE PUBLICO RADIOTELEVISION CANARIA	COMUNIDAD DE CANARIAS	100,00	100,00	0,00	100,00

Entidad	Matriz	% Nominal	% Efectivo territorial	% Efectivo estatal	% Efectivo público total
ESCUELA DE SERVICIOS SANITARIOS Y SOCIALES DE CANARIAS	COMUNIDAD DE CANARIAS	100,00	100,00	0,00	100,00
GESTION DE SERVICIOS PARA LA SALUD Y SEGURIDAD EN CANARIAS, S.A.	COMUNIDAD DE CANARIAS	100,00	100,00	0,00	100,00
GESTION RECAUDATORIA DE CANARIAS, S.A.	COMUNIDAD DE CANARIAS	100,00	100,00	0,00	100,00
GESTIÓN URBANISTICA DE LAS PALMAS, S.A. (1)	COMUNIDAD DE CANARIAS	85,55	85,55	0,00	85,55
	CABILDO INSULAR DE GRAN CANARIA	8,31	8,31	0,00	8,31
	CABILDO INSULAR DE LANZAROTE	2,27	2,27	0,00	2,27
	SOCIEDAD PARA EL DESARROLLO ECONOMICO DE CANARIAS, S.A.	1,42	0,98	0,00	0,98
	CABILDO INSULAR DE FUERTEVENTURA	1,32	1,32	0,00	1,32
	VIVIENDAS SOCIALES E INFRAESTRUCTURAS DE CANARIAS, S.A.	1,13	1,13	0,00	1,13
			-----	-----	-----
		100,00	99,56	0,00	99,56
GESTION URBANISTICA DE TENERIFE, S.A. (1)	COMUNIDAD DE CANARIAS	63,24	63,24	0,00	63,24
	CABILDO INSULAR DE TENERIFE	26,21	26,21	0,00	26,21
	VIVIENDAS SOCIALES E INFRAESTRUCTURAS DE CANARIAS, S.A.	4,44	4,44	0,00	4,44
	SOCIEDAD PARA EL DESARROLLO ECONOMICO DE CANARIAS, S.A.	3,89	2,70	0,00	2,70
	CABILDO INSULAR DE LA PALMA	2,22	2,22	0,00	2,22
			-----	-----	-----
		100,00	98,81	0,00	98,81
GESTIÓN Y PLANEAMIENTO TERRITORIAL Y MEDIOAMBIENTAL , S.A.	COMUNIDAD DE CANARIAS	100,00	100,00	0,00	100,00
GRAN TELESCOPIO CANARIAS, S.A. (2)	DIRECCIÓN GENERAL DEL PATRIMONIO DEL ESTADO	50,00	0,00	50,00	50,00

Entidad	Matriz	% Nominal	% Efectivo territorial	% Efectivo estatal	% Efectivo público total
	COMUNIDAD DE CANARIAS	50,00	50,00	0,00	50,00
		-----	-----	-----	-----
		100,00	50,00	50,00	100,00
HOTELES ESCUELA DE CANARIAS, S.A.	COMUNIDAD DE CANARIAS	100,00	100,00	0,00	100,00
INSTITUTO TECNOLOGICO DE CANARIAS, S.A.	COMUNIDAD DE CANARIAS	100,00	100,00	0,00	100,00
MEGATURBINAS DE ARINAGA, S.A. (3)	FUNDACIÓN CANARIA PUERTOS DE LAS PALMAS	33,33	0,00	0,00	0,00
	INSTITUTO TECNOLOGICO DE CANARIAS, S.A.	33,34	33,34	0,00	33,34
	SOCIEDAD PROMOCIÓN ECONÓMICA DE GRAN CANARIA, S.A. (5)	33,33	24,41	0,00	24,41
		-----	-----	-----	-----
		100,00	57,75	0,00	57,75
MERCADOS EN ORIGEN DE PRODUCTOS AGRARIOS DE CANARIAS, S.A.U.	COMUNIDAD DE CANARIAS	100,00	100,00	0,00	100,00
PARQUES EOLICOS GAVIOTA, S.A. (2)	INSTITUTO PARA LA DIVERSIFICACION Y AHORRO DE LA ENERGIA	28,00	0,00	28,00	28,00
	INSTITUTO TECNOLOGICO DE CANARIAS, S.A.	28,00	28,00	0,00	28,00
		-----	-----	-----	-----
		56,00	28,00	28,00	56,00
POLIGONO INDUSTRIAL DE GRANADILLA (3)	S. E. P. E.S. ENTIDAD PUBLICA EMPRESARIAL DE SUELO	10,00	0,00	10,00	10,00
	COMUNIDAD DE CANARIAS	40,00	40,00	0,00	40,00
	CABILDO INSULAR DE TENERIFE	40,00	40,00	0,00	40,00
	AYUNTAMIENTO DE GRANADILLA DE ABONA	10,00	10,00	0,00	10,00
		-----	-----	-----	-----
		100,00	90,00	10,00	100,00
PROEXCA MIAMI, INC	SOCIEDAD CANARIA DE FOMENTO ECONOMICO, S.A.	100,00	100,00	0,00	100,00
PROMOTUR TURISMO CANARIAS, S.A.	COMUNIDAD DE CANARIAS	100,00	100,00	0,00	100,00

Entidad	Matriz	% Nominal	% Efectivo territorial	% Efectivo estatal	% Efectivo público total	
PROYECTO MONUMENTAL MONTAÑA TINDAYA, S.A.	SOCIEDAD ANONIMA DE PROMOCION DEL TURISMO NATURALEZA Y OCIO	100,00	100,00	0,00	100,00	
REGIONAL GEODATA AIR, S.A (1)	CARTOGRAFICA DE CANARIAS, S.A. (1)	50,00	48,41	0,00	48,41	
	NAVARRA DE GESTIÓN PARA LA ADMINISTRACIÓN, S.A.	42,50	42,50	0,00	42,50	
	SERVEIS D'INFORMACIÓ TERRITORIAL DE LES ILLLES BALEARS, S.A. (2)	7,50	7,31	0,00	7,31	
		-----	-----	-----	-----	
		100,00	98,22	0,00	98,22	
SOCIEDAD ANONIMA DE GESTION DEL POLIGONO "EL ROSARIO" (1) .	COMUNIDAD DE CANARIAS	57,00	57,00	0,00	57,00	
	VIVIENDAS SOCIALES E INFRAESTRUCTURAS DE CANARIAS, S.A.	42,48	42,48	0,00	42,48	
	GESTION URBANISTICA DE TENERIFE, S.A. (1)	0,52	0,51	0,00	0,51	
		-----	-----	-----	-----	
		100,00	99,99	0,00	99,99	
SOCIEDAD ANONIMA DE PROMOCION DEL TURISMO NATURALEZA Y OCIO	COMUNIDAD DE CANARIAS	100,00	100,00	0,00	100,00	
SOCIEDAD CANARIA DE FOMENTO ECONOMICO, S.A.	COMUNIDAD DE CANARIAS	100,00	100,00	0,00	100,00	
SOCIEDAD DE AVALES DE CANARIAS, S.G.R. (1)	COMUNIDAD DE CANARIAS	70,48	70,48	0,00	70,48	
	CABILDO INSULAR DE GRAN CANARIA	15,04	15,04	0,00	15,04	
	AYUNTAMIENTO DE LAS PALMAS DE GRAN CANARIA	7,52	7,52	0,00	7,52	
	CABILDO INSULAR DE LANZAROTE	1,50	1,50	0,00	1,50	
	SOCIEDAD PARA EL DESARROLLO ECONOMICO DE CANARIAS, S.A.	0,63	0,44	0,00	0,44	
	AYUNTAMIENTO DE AGÜIMES	0,15	0,15	0,00	0,15	
		-----	-----	-----	-----	
			95,32	95,13	0,00	95,13
	SOCIEDAD PARA EL DESARROLLO ECONOMICO DE CANARIAS, S.A.	COMUNIDAD DE CANARIAS	69,29	69,29	0,00	69,29

Entidad	Matriz	% Nominal	% Efectivo territorial	% Efectivo estatal	% Efectivo público total
TECNOLOGÍA CANARIA DEL AGUA, S.A.	SOCIEDAD PARA EL DESARROLLO ECONOMICO DE CANARIAS, S.A.	59,04	40,91	0,00	40,91
TELEVISION PUBLICA DE CANARIAS, S.A. (UNIPERSONAL)	ENTE PUBLICO RADIOTELEVISION CANARIA	100,00	100,00	0,00	100,00
TRANSPORTES INTERURBANOS DE TENERIFE, S.A.	COMUNIDAD DE CANARIAS	100,00	100,00	0,00	100,00
VIVIENDAS SOCIALES E INFRAESTRUCTURAS DE CANARIAS, S.A.	COMUNIDAD DE CANARIAS	100,00	100,00	0,00	100,00

2.4.2. Estructura de dominio S.P.E. de la Diputación Regional de Cantabria

Entidad	Matriz	% Nominal	% Efectivo territorial	% Efectivo estatal	% Efectivo público total
ABEREKIN, S.A.(1)	DIPUTACIÓN REGIONAL DE CANTABRIA	22,22	22,22	0,00	22,22
	DIPUTACIÓN FORAL DE VIZCAYA	10,41	10,41	0,00	10,41
	COMUNIDAD AUTÓNOMA DE EUSKADI	8,62	8,62	0,00	8,62
	DIPUTACIÓN FORAL DE GUIPUZCOA	8,55	8,55	0,00	8,55
	DIPUTACIÓN FORAL DE ALAVA	7,39	7,39	0,00	7,39
	INSTITUTO TECNICO Y DE GESTION GANADERO, S.A.	1,30	1,30	0,00	1,30
		-----	-----	-----	-----
		58,49	58,49	0,00	58,49
CIUDAD DE TRANSPORTES DE SANTANDER CITRASA, S.A.	DIPUTACIÓN REGIONAL DE CANTABRIA	51,00	51,00	0,00	51,00
CONSEJO ASESOR DE RADIOTELEVISIÓN ESPAÑOLA EN CANTABRIA	DIPUTACIÓN REGIONAL DE CANTABRIA	100,00	100,00	0,00	100,00
CONSEJO DE LA JUVENTUD DE CANTABRIA	DIPUTACIÓN REGIONAL DE CANTABRIA	100,00	100,00	0,00	100,00
CONSEJO DE LA MUJER DE CANTABRIA	DIPUTACIÓN REGIONAL DE CANTABRIA	100,00	100,00	0,00	100,00
CONSEJO ECONOMICO Y SOCIAL DE CANTABRIA	DIPUTACIÓN REGIONAL DE CANTABRIA	100,00	100,00	0,00	100,00
ECOPARQUE BESAYA, S.L.	SOCIEDAD REGIONAL DE COORDINACIÓN FINANCIERA CON LAS EMPRESAS PÚBLICAS DE LA COMUNIDAD AUTÓNOMA DE CANTABRIA	50,00	50,00	0,00	50,00
	SOCIEDAD PARA EL DESARROLLO REGIONAL DE CANTABRIA, S.A.	25,00	12,75	0,00	12,75
	SUELO INDUSTRIAL DE CANTABRIA, S.L.	25,00	23,63	0,00	23,63
		-----	-----	-----	-----
		100,00	86,38	0,00	86,38
EMPREDINSER,S.L	FUNDACIÓN CANTABRA PARA LA INCORPORACION SOCIAL DEL DROGODEPENDIENTE	100,00	100,00	0,00	100,00

Entidad	Matriz	% Nominal	% Efectivo territorial	% Efectivo estatal	% Efectivo público total
EMPRESA CÁNTABRA DE DESARROLLO DE NUEVAS TECNOLOGÍAS DE ADMINISTRACIÓN, S.L.	SOCIEDAD REGIONAL DE COORDINACIÓN FINANCIERA CON LAS EMPRESAS PÚBLICAS DE LA COMUNIDAD AUTÓNOMA DE CANTABRIA	55,00	55,00	0,00	55,00
	SOCIEDAD PARA EL DESARROLLO REGIONAL DE CANTABRIA, S.A.	45,00	22,95	0,00	22,95
		-----	-----	-----	-----
		100,00	77,95	0,00	77,95
EUROGENETICA DEL ECUADOR, S.A.(11)	ABEREKIN, S.A.(1)	87,00	50,89	0,00	50,89
FUNDACIÓN PÚBLICA MARQUÉS DE VALDECILLA	DIPUTACIÓN REGIONAL DE CANTABRIA	54,50	54,50	0,00	54,50
GESTION DE VIVIENDAS E INFRAESTRUCTURAS EN CANTABRIA, S.L.	DIPUTACIÓN REGIONAL DE CANTABRIA	100,00	100,00	0,00	100,00
GESTIÓN INFRAESTRUCTURAS EDUCATIVAS EN CANTABRIA, S.L.	SOCIEDAD REGIONAL DE COORDINACIÓN FINANCIERA CON LAS EMPRESAS PÚBLICAS DE LA COMUNIDAD AUTÓNOMA DE CANTABRIA	100,00	100,00	0,00	100,00
GRAN CASINO DEL SARDINERO, S.A. (1)	DIPUTACIÓN REGIONAL DE CANTABRIA	50,00	50,00	0,00	50,00
	AYUNTAMIENTO DE SANTANDER	50,00	50,00	0,00	50,00
		-----	-----	-----	-----
		100,00	100,00	0,00	100,00
MEDIO AMBIENTE, AGUA, RESIDUOS Y ENERGÍA DE CANTABRIA, S.A.	DIPUTACIÓN REGIONAL DE CANTABRIA	100,00	100,00	0,00	100,00
PARQUE EMPRESARIAL DE CANTABRIA, S.L. (3)	INFOINVEST, S.A.	48,00	0,00	48,00	48,00
	DIPUTACIÓN REGIONAL DE CANTABRIA	48,00	48,00	0,00	48,00
	AYUNTAMIENTO DE ASTILLERO	4,00	4,00	0,00	4,00
		-----	-----	-----	-----
		100,00	52,00	48,00	100,00
PARQUE EMPRESARIAL DE VILLAESCUSA, S.L. (3)	INFOINVEST, S.A.	48,00	0,00	48,00	48,00
	SUELO INDUSTRIAL DE CANTABRIA, S.L.	48,00	45,37	0,00	45,37

Entidad	Matriz	% Nominal	% Efectivo territorial	% Efectivo estatal	% Efectivo público total
	AYUNTAMIENTO DE VILLAESCUSA	4,00	4,00	0,00	4,00
		-----	-----	-----	-----
		100,00	49,37	48,00	97,37
SERVICIOS DE EMERGENCIAS DE CANTABRIA, S.A. (SEMCA)	DIPUTACIÓN REGIONAL DE CANTABRIA	52,80	52,80	0,00	52,80
	SOCIEDAD PARA EL DESARROLLO REGIONAL DE CANTABRIA, S.A.	8,00	4,08	0,00	4,08
		-----	-----	-----	-----
		60,80	56,88	0,00	56,88
SISTEMAS MEDIOAMBIENTALES DE CANTABRIA, S.A.	MEDIO AMBIENTE, AGUA, RESIDUOS Y ENERGÍA DE CANTABRIA, S.A.	100,00	100,00	0,00	100,00
SOCIEDAD DE ACTIVOS INMOBILIARIOS CAMPUS COMILLAS, S.L.	SOCIEDAD REGIONAL DE COORDINACIÓN FINANCIERA CON LAS EMPRESAS PÚBLICAS DE LA COMUNIDAD AUTÓNOMA DE CANTABRIA	100,00	100,00	0,00	100,00
SOCIEDAD GESTORA DE ACTIVOS INMOBILIARIOS DE CANTABRIA, S.L.	SOCIEDAD REGIONAL DE COORDINACIÓN FINANCIERA CON LAS EMPRESAS PÚBLICAS DE LA COMUNIDAD AUTÓNOMA DE CANTABRIA	100,00	100,00	0,00	100,00
SOCIEDAD GESTORA DEL PARQUE CIENTÍFICO-TECNOLÓGICO DE CANTABRIA, S.L.	SOCIEDAD REGIONAL DE COORDINACIÓN FINANCIERA CON LAS EMPRESAS PÚBLICAS DE LA COMUNIDAD AUTÓNOMA DE CANTABRIA	25,00	25,00	0,00	25,00
	UNIVERSIDAD DE CANTABRIA	25,00	25,00	0,00	25,00
	SOCIEDAD PARA EL DESARROLLO REGIONAL DE CANTABRIA, S.A.	25,00	12,75	0,00	12,75
	SUELO INDUSTRIAL DE CANTABRIA, S.L.	25,00	23,63	0,00	23,63
		-----	-----	-----	-----
		100,00	86,38	0,00	86,38
SOCIEDAD PARA EL DESARROLLO REGIONAL DE CANTABRIA, S.A.	DIPUTACIÓN REGIONAL DE CANTABRIA	51,00	51,00	0,00	51,00
SOCIEDAD REGIONAL CANTABRA DE PROMOCION TURISTICA, S.A.	DIPUTACIÓN REGIONAL DE CANTABRIA	100,00	100,00	0,00	100,00
SOCIEDAD REGIONAL DE COORDINACIÓN FINANCIERA CON LAS EMPRESAS PÚBLICAS DE LA COMUNIDAD AUTÓNOMA DE CANTABRIA, S.L.	DIPUTACIÓN REGIONAL DE CANTABRIA	100,00	100,00	0,00	100,00

Entidad	Matriz	% Nominal	% Efectivo territorial	% Efectivo estatal	% Efectivo público total
SOCIEDAD REGIONAL DE TURISMO DE CANTABRIA, S.A.	DIPUTACIÓN REGIONAL DE CANTABRIA	100,00	100,00	0,00	100,00
SOCIEDAD REGIONAL PARA LA GESTION Y PROMOCION DE ACTIVIDADES CULTURALES DEL PALACIO DE FESTIVALES, S.A.	DIPUTACIÓN REGIONAL DE CANTABRIA	100,00	100,00	0,00	100,00
SUELO INDUSTRIAL DE CANTABRIA, S.L.	DIPUTACIÓN REGIONAL DE CANTABRIA	93,00	93,00	0,00	93,00
	SOCIEDAD PARA EL DESARROLLO REGIONAL DE CANTABRIA, S.A.	3,00	1,53	0,00	1,53
		-----	-----	-----	-----
		96,00	94,53	0,00	94,53
SUELO INDUSTRIAL DE TORRELAVEGA, S.L.(1)	SUELO INDUSTRIAL DE CANTABRIA, S.L.	90,00	85,08	0,00	85,08
	AYUNTAMIENTO DE TORRELAVEGA	10,00	10,00	0,00	10,00
		-----	-----	-----	-----
		100,00	95,08	0,00	95,08

2.4.2. Estructura de dominio S.P.E. de la Junta de Comunidades de Castilla-la Mancha

Entidad	Matriz	% Nominal	% Efectivo territorial	% Efectivo estatal	% Efectivo público total
AGENCIA DE GESTION DE LA ENERGIA DE CASTILLA- LA MANCHA, S.A.	JUNTA DE COMUNIDADES DE CASTILLA-LA MANCHA	52,63	52,63	0,00	52,63
AGUAS DE CASTILLA-LA MANCHA	JUNTA DE COMUNIDADES DE CASTILLA-LA MANCHA	100,00	100,00	0,00	100,00
CONSEJOS DE LA JUVENTUD	JUNTA DE COMUNIDADES DE CASTILLA-LA MANCHA	100,00	100,00	0,00	100,00
DON QUIJOTE DE LA MANCHA 2005, S.A.	JUNTA DE COMUNIDADES DE CASTILLA-LA MANCHA	100,00	100,00	0,00	100,00
EMPRESA AUXILIAR DE SERVICIOS, INFRAESTRUCTURAS Y ASISTENCIA, S.A.	INSTITUTO DE FINANZAS DE CASTILLA-LA MANCHA, S.A.	100,00	100,00	0,00	100,00
ENTE PÚBLICO DE RADIO-TELEVISION DE CASTILLA-LA MANCHA	JUNTA DE COMUNIDADES DE CASTILLA-LA MANCHA	100,00	100,00	0,00	100,00
GESTION DE INFRAESTRUCTURAS DE CASTILLA LA MANCHA;S.A.	JUNTA DE COMUNIDADES DE CASTILLA-LA MANCHA	100,00	100,00	0,00	100,00
INSTITUTO DE FINANZAS DE CASTILLA-LA MANCHA, S.A.	JUNTA DE COMUNIDADES DE CASTILLA-LA MANCHA	100,00	100,00	0,00	100,00
INSTITUTO DE PROMOCIÓN EXTERIOR DE CASTILLA- LA MANCHA	JUNTA DE COMUNIDADES DE CASTILLA-LA MANCHA	100,00	100,00	0,00	100,00
RADIO AUTONOMICA DE CASTILLA-LA MANCHA, S.A.	ENTE PÚBLICO DE RADIO-TELEVISION DE CASTILLA-LA MANCHA	100,00	100,00	0,00	100,00
SERVICIOS, INSPECCIÓN Y CERTIFICACIÓN AGROALIMENTARIA DE CASTILLA-LA MANCHA, S.A.	JUNTA DE COMUNIDADES DE CASTILLA-LA MANCHA	100,00	100,00	0,00	100,00
SOCIEDAD DE CARRETERAS DE CASTILLA LA MANCHA	INSTITUTO DE FINANZAS DE CASTILLA-LA MANCHA, S.A.	100,00	100,00	0,00	100,00
SOCIEDAD PARA EL DESARROLLO INDUSTRIAL DE CASTILLA-LA MANCHA (3)	SEPI DESARROLLO EMPRESARIAL, S.A.	24,48	0,00	0,00	0,00
	JUNTA DE COMUNIDADES DE CASTILLA-LA MANCHA	36,12	36,12	0,00	36,12
	DIPUTACIÓN PROVINCIAL DE CIUDAD REAL	5,91	5,91	0,00	5,91
	DIPUTACIÓN PROVINCIAL DE CUENCA	5,91	5,91	0,00	5,91
	DIPUTACIÓN PROVINCIAL DE GUADALAJARA	3,94	3,94	0,00	3,94

Entidad	Matriz	% Nominal	% Efectivo territorial	% Efectivo estatal	% Efectivo público total
TELEVISION AUTONOMICA DE CASTILLA-LA MANCHA, S.A.	DIPUTACIÓN PROVINCIAL DE TOLEDO	3,94	3,94	0,00	3,94
	DIPUTACIÓN PROVINCIAL DE ALBACETE	3,94	3,94	0,00	3,94
		-----	-----	-----	-----
		84,24	59,76	0,00	59,76
	ENTE PÚBLICO DE RADIO- TELEVISION DE CASTILLA-LA MANCHA	100,00	100,00	0,00	100,00

2.4.2. Estructura de dominio S.P.E. de Castilla-León

Entidad	Matriz	% Nominal	% Efectivo territorial	% Efectivo estatal	% Efectivo público total	
AGENCIA DE DESARROLLO ECONOMICO DE CASTILLA Y LEON	JUNTA DE CASTILLA Y LEÓN	100,00	100,00	0,00	100,00	
AGRUPACION DE PRODUCTORES DE PATATA DE CASTILLA-LEON, S.A.	JUNTA DE CASTILLA Y LEÓN	51,00	51,00	0,00	51,00	
CENTROS EUROPEOS DE EMPRESAS E INNOVACION DE CASTILLA Y LEON S.A. (1)	DIRECCIÓN GENERAL DEL PATRIMONIO DEL ESTADO	6,94	0,00	0,00	0,00	
	AGENCIA DE DESARROLLO ECONOMICO DE CASTILLA Y LEON	48,73	48,73	0,00	48,73	
	DIPUTACIÓN PROVINCIAL DE VALLADOLID	6,76	6,76	0,00	6,76	
	DIPUTACIÓN PROVINCIAL DE LEÓN	6,76	6,76	0,00	6,76	
	AYUNTAMIENTO DE LEÓN	3,81	3,81	0,00	3,81	
	AYUNTAMIENTO DE VALLADOLID	2,77	2,77	0,00	2,77	
	AYUNTAMIENTO DE BOECILLO	0,43	0,43	0,00	0,43	
			-----	-----	-----	-----
			76,20	69,26	0,00	69,26
CONSEJO ECONOMICO Y SOCIAL DE CASTILLA-LEON	JUNTA DE CASTILLA Y LEÓN	100,00	100,00	0,00	100,00	
CONSEJO JUVENTUD CASTILLA Y LEÓN	JUNTA DE CASTILLA Y LEÓN	100,00	100,00	0,00	100,00	
CURSOS INTERNACIONALES DE LA UNIVERSIDAD DE SALAMANCA	UNIVERSIDAD DE SALAMANCA	100,00	100,00	0,00	100,00	
ENTE REGIONAL DE LA ENERGIA DE CASTILLA Y LEON	JUNTA DE CASTILLA Y LEÓN	100,00	100,00	0,00	100,00	
GESTION DE INFRAESTRUCTURAS DE CASTILLA Y LEÓN, S.A.	JUNTA DE CASTILLA Y LEÓN	100,00	100,00	0,00	100,00	
INSTITUTO TECNOLÓGICO AGRARIO DE CASTILLA Y LEÓN	JUNTA DE CASTILLA Y LEÓN	100,00	100,00	0,00	100,00	
LEON ALTA VELOCIDAD 2003, S.A.(3)	ADMINISTRADOR DE INFRAESTRUCTURAS FERROVIARIAS	37,50	0,00	37,50	37,50	

Entidad	Matriz	% Nominal	% Efectivo territorial	% Efectivo estatal	% Efectivo público total
	RENFE-OPERADORA	12,50	0,00	12,50	12,50
	JUNTA DE CASTILLA Y LEÓN	20,00	20,00	0,00	20,00
	AYUNTAMIENTO DE LEÓN	15,00	15,00	0,00	15,00
	AYUNTAMIENTO DE SAN ANDRÉS DEL RABANEDO	15,00	15,00	0,00	15,00
		-----	-----	-----	-----
		62,50	50,00	12,50	62,50
PARQUES TECNOLOGICOS DE CASTILLA Y LEON, S.A.	AGENCIA DE DESARROLLO ECONOMICO DE CASTILLA Y LEON	100,00	100,00	0,00	100,00
SOCIEDAD DE GESTION URBANISTICA DE CASTILLA-LEON, S.A.(1)	AGENCIA DE DESARROLLO ECONOMICO DE CASTILLA Y LEON	88,97	88,97	0,00	88,97
	DIPUTACIÓN PROVINCIAL DE SORIA	1,77	1,77	0,00	1,77
	DIPUTACIÓN PROVINCIAL DE PALENCIA	1,05	1,05	0,00	1,05
	DIPUTACIÓN PROVINCIAL DE BURGOS	0,81	0,81	0,00	0,81
	DIPUTACIÓN PROVINCIAL DE AVILA	0,46	0,46	0,00	0,46
	DIPUTACIÓN PROVINCIAL DE SALAMANCA	0,42	0,42	0,00	0,42
	DIPUTACIÓN PROVINCIAL DE SEGOVIA	0,40	0,40	0,00	0,40
	DIPUTACIÓN PROVINCIAL DE LEÓN	0,22	0,22	0,00	0,22
	DIPUTACIÓN PROVINCIAL DE ZAMORA	0,02	0,02	0,00	0,02
		-----	-----	-----	-----
		94,12	94,12	0,00	94,12
SOCIEDAD DE PROMOCION DEL TURISMO EN CASTILLA-LEON, S.A.	JUNTA DE CASTILLA Y LEÓN	100,00	100,00	0,00	100,00
SOCIEDAD INVESTIGACION Y EXPLOTACION MINERA DE CASTILLA Y LEON, S.A. (2)	MINAS DE ALMADEN Y ARRAYANES, S.A.	25,00	0,00	25,00	25,00

Entidad	Matriz	% Nominal	% Efectivo territorial	% Efectivo estatal	% Efectivo público total
UNIVERSITATIS SALAMANTINAE MERCATUS S.R.L. VALLADOLID ALTA VELOCIDAD 2003, S.A.(3)	JUNTA DE CASTILLA Y LEÓN	26,00	26,00	0,00	26,00
		-----	-----	-----	-----
		51,00	26,00	25,00	51,00
	UNIVERSIDAD DE SALAMANCA	100,00	100,00	0,00	100,00
	ADMINISTRADOR DE INFRAESTRUCTURAS FERROVIARIAS	37,50	0,00	37,50	37,50
	RENFE-OPERADORA	12,50	0,00	12,50	12,50
	JUNTA DE CASTILLA Y LEÓN	25,00	25,00	0,00	25,00
AYUNTAMIENTO DE VALLADOLID	25,00	25,00	0,00	25,00	
		-----	-----	-----	-----
		100,00	50,00	50,00	100,00

2.4.2. Estructura de dominio S.P.E. de la Generalitat de Catalunya

Entidad	Matriz	% Nominal	% Efectivo territorial	% Efectivo estatal	% Efectivo público total
ACTIVA 3, I.T. SOLUTIONS AND TECHNOLOGIES. S.L.	TVC MULTIMEDIA, S.L.	100,00	100,00	0,00	100,00
ADMINISTRACIO PROMOCIO I GESTIO, S.A.	GENERALITAT DE CATALUÑA	100,00	100,00	0,00	100,00
AGBAR ITV, S.L.	INSTITUT D'INVESTIGACIO APLICADA DE L'AUTOMOBIL	80,00	80,00	0,00	80,00
AGENCIA CATALANA DE COOPERACIÓ AL DESENVOLUPAMENT	GENERALITAT DE CATALUÑA	100,00	100,00	0,00	100,00
AGENCIA CATALANA DE L' AIGUA	GENERALITAT DE CATALUÑA	100,00	100,00	0,00	100,00
AGÈNCIA CATALANA DE NOTÍCIES	CORPORACIO CATALANA DE RADIO I TELEVISIO	51,00	51,00	0,00	51,00
AGENCIA D' EVALUACIO DE TECNOLOGIA I RECERQUES MEDIQUES	GENERALITAT DE CATALUÑA	100,00	100,00	0,00	100,00
AGENCIA DE GESTION DE AYUDAS UNIVERSITARIAS Y DE INVESTIGACIÓN	GENERALITAT DE CATALUÑA	100,00	100,00	0,00	100,00
AGENCIA DE PATROCINI I MECENATGE, S.A.	GENERALITAT DE CATALUÑA	100,00	100,00	0,00	100,00
AGENCIA DE RESIDUS DE CATALUNYA	GENERALITAT DE CATALUÑA	100,00	100,00	0,00	100,00
AGENCIA PER A LA QUALITAT DEL SISTEMIA UNIVERSITARI DE CATALUNYA	GENERALITAT DE CATALUÑA	100,00	100,00	0,00	100,00
AGRUPACION INSTITUTO CARTOGRAFICO	INSTITUT CARTOGRÁFIC DE CATALUNYA	90,00	90,00	0,00	90,00
AIGÜES TER-LLOBREGAT	GENERALITAT DE CATALUÑA	100,00	100,00	0,00	100,00
BANC DE SANG I TEIXITS	GENERALITAT DE CATALUÑA	100,00	100,00	0,00	100,00
BARCELONA SAGRERA ALTA VELOCITAT, S.A.(3)	ADMINISTRADOR DE INFRAESTRUCTURAS FERROVIARIAS	37,50	0,00	37,50	37,50
	RENFE-OPERADORA	12,50	0,00	12,50	12,50
	GENERALITAT DE CATALUÑA	25,00	25,00	0,00	25,00

Entidad	Matriz	% Nominal	% Efectivo territorial	% Efectivo estatal	% Efectivo público total
	AYUNTAMIENTO DE BARCELONA	25,00	25,00	0,00	25,00
		-----	-----	-----	-----
		100,00	50,00	50,00	100,00
CATALUNYA RADIO, SERVICIO DE RADIODIFUSION DE LA GENERALITAT, S.A.	CORPORACIO CATALANA DE RADIO I TELEVISIO	100,00	100,00	0,00	100,00
CCRTV ADMINISTRACIÓ SISTEMAS D'INFORMACIÓ, S.A.	CORPORACIO CATALANA DE RADIO I TELEVISIO	100,00	100,00	0,00	100,00
CCRTV INTERACTIVA, S.A.	CORPORACIO CATALANA DE RADIO I TELEVISIO	100,00	100,00	0,00	100,00
CENTRALS I INFRAESTRUCTURES PER A LA MOBILITAT I LES ACTIVITATS LOGÍSTIQUES, S.A	GENERALITAT DE CATALUÑA	100,00	100,00	0,00	100,00
CENTRE D'ALT RENDIMENT ESPORTIU	GENERALITAT DE CATALUÑA	100,00	100,00	0,00	100,00
CENTRE D'INICIATIVES PER A LA REINSERCIO	GENERALITAT DE CATALUÑA	100,00	100,00	0,00	100,00
CENTRE D'INNOVACIÓ DESENVOLUPAMENT EMPRESARIAL	GENERALITAT DE CATALUÑA	100,00	100,00	0,00	100,00
CENTRE DIAGNÒSTIC, S.A. (UDIAT) (11)	CORPORACIÓ SANITÀRIA DEL PARC TAULÍ (1)	100,00	75,00	0,00	75,00
CENTRO DE LA PROPIEDAD FORESTAL	GENERALITAT DE CATALUÑA	100,00	100,00	0,00	100,00
CENTRO DE TELECOMUNICACIONES Y TECNOLOGÍAS DE LA INFORMACIÓN DE LA GENERALITAT DE CATALUÑA	GENERALITAT DE CATALUÑA	100,00	100,00	0,00	100,00
CENTRO PARA LA EMPRESA Y EL MEDIO AMBIENTE, S.A.	GENERALITAT DE CATALUÑA	100,00	100,00	0,00	100,00
CHC CONSULTORIA I GESTIÓ, S.A. (11)	CONSORCI HOSPITALARI DE CATALUNYA, S.A. (1)	100,00	92,42	0,00	92,42
CHC TECNALIA SALUT, S.L. (11)	CONSORCI HOSPITALARI DE CATALUNYA, S.A. (1)	100,00	92,42	0,00	92,42
CHC VITAE, S.A. (11)	CONSORCI HOSPITALARI DE CATALUNYA, S.A. (1)	100,00	92,42	0,00	92,42
CIRCUIT DE CATALUÑA, S.A.	CONSORCI CIRCUIT DE CATALUNYA (1)	100,00	82,00	0,00	82,00
COMERCIAL LA FORJA, S.A.	EMPRESA DE PROMOCIO I LOCALITZACIO INDUSTRIAL DE CATALUNYA, S.A.	97,89	97,89	0,00	97,89

Entidad	Matriz	% Nominal	% Efectivo territorial	% Efectivo estatal	% Efectivo público total
CONSEJO DE TRABAJO, ECONÓMICO Y SOCIAL DE CATALUÑA	GENERALITAT DE CATALUÑA	100,00	100,00	0,00	100,00
CONSELL CATALÀ DE LA PRODUCCIÓ AGRARIA ECOLOGICA	GENERALITAT DE CATALUÑA	100,00	100,00	0,00	100,00
CONSORCIO HOSPITALARI DE CATALUNYA, S.A. (11)	CONSORCI HOSPITALARI DE CATALUNYA (CHC) (1)	100,00	92,42	0,00	92,42
CORPORACIO CATALANA DE RADIO I TELEVISIO	GENERALITAT DE CATALUÑA	100,00	100,00	0,00	100,00
EFICIENCIA ENERGETICA, S.A.	INSTITUT CATALA D'ENERGIA	100,00	100,00	0,00	100,00
EMPRESA DE PROMOCIO I LOCALITZACIO INDUSTRIAL DE CATALUNYA, S.A.	CENTRE D'INNOVACIÓ DESENVOLUPAMENT EMPRESARIAL	100,00	100,00	0,00	100,00
ENERGETICA D'INSTALLACIONS SANITARIES, S.A.	INSTITUT CATALA D'ENERGIA	50,00	50,00	0,00	50,00
	SERVICIO CATALAN DE LA SALUD	50,00	50,00	0,00	50,00
		-----	-----	-----	-----
		100,00	100,00	0,00	100,00
ENS PER AL CESSAMENT AGRARI, S.L. (1)	GENERALITAT DE CATALUÑA	45,00	45,00	0,00	45,00
	DIPUTACIÓ PROVINCIAL DE TARRAGONA	45,00	45,00	0,00	45,00
		-----	-----	-----	-----
		90,00	90,00	0,00	90,00
EQUACAT, S.A.	GENERALITAT DE CATALUÑA	50,00	50,00	0,00	50,00
	INSTITUT CATALÀ DEL SOL	50,00	50,00	0,00	50,00
		-----	-----	-----	-----
		100,00	100,00	0,00	100,00
ESCOLA D' IDIOMES MODERNS CASA CONVALESCENCIA, S.L.	FUNDACIÓ UNIVERSITAT AUTÒNOMA DE BARCELONA	100,00	100,00	0,00	100,00
FERROCARRILS DE LA GENERALITAT DE CATALUNYA	GENERALITAT DE CATALUÑA	100,00	100,00	0,00	100,00
FERROCARRILS DE MUNTANYA DE GRANS PENDENTS, S.A.	GENERALITAT DE CATALUÑA	99,67	99,67	0,00	99,67
FIRA 2000, S.A. (1)	INSTITUT CATALÀ DE FINANCES HOLDING, S.A.	39,40	39,40	0,00	39,40

Entidad	Matriz	% Nominal	% Efectivo territorial	% Efectivo estatal	% Efectivo público total
	MANCOMUNITAT DE MUNICIPIS DE L'ÀREA METROPOLITANA DE BARCELONA	12,68	12,68	0,00	12,68
	AYUNTAMIENTO DE BARCELONA	11,11	11,11	0,00	11,11
	AYUNTAMIENTO DE L'HOSPITALET DE LLOBREGAT	11,11	11,11	0,00	11,11
		-----	-----	-----	-----
		74,30	74,30	0,00	74,30
FORESTAL CATALANA, S.A	GENERALITAT DE CATALUÑA	100,00	100,00	0,00	100,00
FUTURFIRMS, S.L.	FUNDACIÓ UNIVERSITAT AUTÒNOMA DE BARCELONA	100,00	100,00	0,00	100,00
GEH GESTIÓ I PRODUCCIÓ ENERGÈTICA, HG VIC, S.L.	ENERGETICA D'INSTALLACIONS SANITARIES, S.A.	51,00	51,00	0,00	51,00
GESTIO D'INFRASTRUCTURES, S.A.	GENERALITAT DE CATALUÑA	100,00	100,00	0,00	100,00
GESTIO DE SERVEIS SANITARIS	GENERALITAT DE CATALUÑA	100,00	100,00	0,00	100,00
GESTIÓ I PRESTACIÓ DE SERVEIS DE SALUT	GENERALITAT DE CATALUÑA	100,00	100,00	0,00	100,00
HOTEL CAMPUS, S.L.	FUNDACIÓ UNIVERSITAT AUTÒNOMA DE BARCELONA	50,00	50,00	0,00	50,00
	UNIVERSITAT AUTÒNOMA DE BARCELONA	50,00	50,00	0,00	50,00
		-----	-----	-----	-----
		100,00	100,00	0,00	100,00
ICF EQUIPAMENTS, S.A.U.	INSTITUTO CATALÁN DE FINANZAS	100,00	100,00	0,00	100,00
INFRAESTRUCTURES FERROVIARIES DE CATALUNYA	GENERALITAT DE CATALUÑA	100,00	100,00	0,00	100,00
INMOBILIARIA CORBERO, S.A.	EMPRESA DE PROMOCIO I LOCALITZACIO INDUSTRIAL DE CATALUNYA, S.A.	100,00	100,00	0,00	100,00
INSTITUT CARTOGRÀFIC DE CATALUNYA	GENERALITAT DE CATALUÑA	100,00	100,00	0,00	100,00
INSTITUT CATALA D'ENERGIA	GENERALITAT DE CATALUÑA	100,00	100,00	0,00	100,00

Entidad	Matriz	% Nominal	% Efectivo territorial	% Efectivo estatal	% Efectivo público total
INSTITUT CATALÀ D'ONCOLOGIA	GENERALITAT DE CATALUÑA	100,00	100,00	0,00	100,00
INSTITUT CATALÀ DE FINANCES HOLDING, S.A.	INSTITUTO CATALÁN DE FINANZAS	100,00	100,00	0,00	100,00
INSTITUT CATALÀ DEL SOL	GENERALITAT DE CATALUÑA	100,00	100,00	0,00	100,00
INSTITUT D'ASSISTENCIA SANITARIA	GENERALITAT DE CATALUÑA	100,00	100,00	0,00	100,00
INSTITUT D'INVESTIGACIO APLICADA DE L'AUTOMOBIL	GENERALITAT DE CATALUÑA	100,00	100,00	0,00	100,00
INSTITUT DE DIAGNOSTIC PER LA IMATGE	GENERALITAT DE CATALUÑA	100,00	100,00	0,00	100,00
INSTITUT DE RECERCA I TECNOLOGIA AGROALIMENTÀRIES	GENERALITAT DE CATALUÑA	100,00	100,00	0,00	100,00
INSTITUTO CATALÁN DE FINANZAS	GENERALITAT DE CATALUÑA	100,00	100,00	0,00	100,00
INSTITUTO CATALÁN DE LAS INDUSTRIAS CULTURALES	GENERALITAT DE CATALUÑA	100,00	100,00	0,00	100,00
INTRACATALONIA, S.A.	TVC MULTIMEDIA, S.L.	51,00	51,00	0,00	51,00
LABORATORI DE REFERÈNCIA DE CATALUNYA, S.A. (1)	INSTITUTO MUNICIPAL DE ASISTENCIA SANITARIA	50,00	50,00	0,00	50,00
	CONSORCI HOSPITALARI DE CATALUNYA, S.A. (1)	50,00	46,21	0,00	46,21
		-----	-----	-----	-----
		100,00	96,21	0,00	96,21
LABORATORI DE REFERENCIA INTERNACIONAL, S.A.(1)	CONSORCI HOSPITALARI DE CATALUNYA, S.A. (1)	74,50	68,85	0,00	68,85
	INSTITUTO MUNICIPAL DE ASISTENCIA SANITARIA	25,00	25,00	0,00	25,00
	LABORATORI DE REFERÈNCIA DE CATALUNYA, S.A. (1)	0,50	0,48	0,00	0,48
		-----	-----	-----	-----
		100,00	94,33	0,00	94,33
LABORATORI GENERAL D'ASSAIGS I INVESTIGACIONS	GENERALITAT DE CATALUÑA	100,00	100,00	0,00	100,00

Entidad	Matriz	% Nominal	% Efectivo territorial	% Efectivo estatal	% Efectivo público total
MAGATZEM DE CAMPDEVANOL, S.A.	EMPRESA DE PROMOCIO I LOCALITZACIO INDUSTRIAL DE CATALUNYA, S.A.	100,00	100,00	0,00	100,00
MED-ARC CATALONIA, S.A.	GENERALITAT DE CATALUÑA	100,00	100,00	0,00	100,00
PARC EOLIC BAIX EBRE, S.A.(2)	INSTITUTO PARA LA DIVERSIFICACION Y AHORRO DE LA ENERGIA	25,33	0,00	25,33	25,33
	EFICIENCIA ENERGETICA, S.A.	25,33	25,33	0,00	25,33
		-----	-----	-----	-----
		50,66	25,33	25,33	50,66
PARC TECNOLOGIC DEL VALLES, S.A. (1)	GENERALITAT DE CATALUÑA	49,51	49,51	0,00	49,51
	CONSORCIO DE LA ZONA FRANCA DE BARCELONA (8)	49,44	49,44	0,00	49,44
	UNIVERSITAT AUTÒNOMA DE BARCELONA	0,16	0,16	0,00	0,16
	UNIVERSITAT POLITECNICA DE CATALUNYA	0,10	0,10	0,00	0,10
	LABORATORI GENERAL D'ASSAIGS I INVESTIGACIONS	0,08	0,08	0,00	0,08
	AYUNTAMIENTO DE CERDANYOLA DEL VALLÉS	0,08	0,08	0,00	0,08
	AYUNTAMIENTO DE TARRASA	0,03	0,03	0,00	0,03
	AYUNTAMIENTO DE SANT CUGAT DEL VALLÉS	0,01	0,01	0,00	0,01
			-----	-----	-----
		99,41	99,41	0,00	99,41
PARQUE SANITARIO PERE VIRGILI	GENERALITAT DE CATALUÑA	100,00	100,00	0,00	100,00
PATRIMONIO LINIA BLANCA, S.A.	EMPRESA DE PROMOCIO I LOCALITZACIO INDUSTRIAL DE CATALUNYA, S.A.	100,00	100,00	0,00	100,00
PLAÇA CÍVICA, S.A. (1)	FUNDACIÓ UNIVERSITAT AUTÒNOMA DE BARCELONA	77,07	77,07	0,00	77,07
	DIPUTACIÓN PROVINCIAL DE BARCELONA	11,28	11,28	0,00	11,28
		-----	-----	-----	-----
		88,35	88,35	0,00	88,35

Entidad	Matriz	% Nominal	% Efectivo territorial	% Efectivo estatal	% Efectivo público total
PLANTA D'INCINERACIÓ DE RESIDUS ESPECIALS, S.A.	AGENCIA DE RESIDUS DE CATALUNYA	70,80	70,80	0,00	70,80
PORTAL SALUT I QUALITAT DE VIDA, S.L.	CENTRO DE TELECOMUNICACIONES Y TECNOLOGÍAS DE LA INFORMACIÓN DE LA GENERALITAT DE CATALUÑA	82,00	82,00	0,00	82,00
PROMOTORA D'EXPORTACIONS CATALANES, S.A.	GENERALITAT DE CATALUÑA	98,60	98,60	0,00	98,60
PROYECTOS SANITARIS I SOCIALS, S.A. (11)	CONSORCI HOSPITALARI DE CATALUNYA, S.A. (1)	100,00	92,42	0,00	92,42
PUERTOS DE LA GENERALITAT	GENERALITAT DE CATALUÑA	100,00	100,00	0,00	100,00
REG SISTEMA SEGARRA-GARRIGUES, S.A.	GENERALITAT DE CATALUÑA	100,00	100,00	0,00	100,00
REGS DE CATALUNYA, S.A.	GENERALITAT DE CATALUÑA	100,00	100,00	0,00	100,00
SANEJAMENT ENERGÍA, S.A.	INSTITUT CATALA D'ENERGIA	50,00	50,00	0,00	50,00
	AGENCIA CATALANA DE L' AIGUA	50,00	50,00	0,00	50,00
		-----	-----	-----	-----
		100,00	100,00	0,00	100,00
SERV. COORDINADOR D'URGENCIES DE BARCELONA, S.A. (1)	CONSORCI SANITARI DE BARCELONA (1)	100,00	100,00	0,00	100,00
SERVEIS CULTURALS DEL LICEU, S.L. (11)	FUNDACIÓ DEL GRAN TEATRE DEL LICEU (3)	100,00	62,50	0,00	62,50
SERVEIS DE TURISME I HOSTELERIA CAMPUS, S.A. (1)	VILA UNIVERSITARIA, S.A. (1)	86,24	86,24	0,00	86,24
	AYUNTAMIENTO DE CERDANYOLA DEL VALLÉS	6,88	6,88	0,00	6,88
		-----	-----	-----	-----
		93,12	93,12	0,00	93,12
SERVEIS PÚBLICS ELECTRÒNICS, S.A. (11)	CONSORCI ADMINISTRACIÓ OBERTA ELECTRÒNICA DE CATALUNYA (1)	100,00	99,91	0,00	99,91
SERVICIO CATALAN DE LA SALUD	GENERALITAT DE CATALUÑA	100,00	100,00	0,00	100,00
SERVICIO METEOROLOGICO DE CATALUÑA	GENERALITAT DE CATALUÑA	100,00	100,00	0,00	100,00

Entidad	Matriz	% Nominal	% Efectivo territorial	% Efectivo estatal	% Efectivo público total
SISTEMES D'EMERGENCIES MEDIQUES, S.A.	SERVICIO CATALAN DE LA SALUD	100,00	100,00	0,00	100,00
SOCIEDAD CATALANA DE INVERSIÓN EN EMPRESAS DE BASE TECNOLÓGICA, S.A.	GENERALITAT DE CATALUÑA	100,00	100,00	0,00	100,00
SOCIETAT D'ESTIBA DELS PORTS CATALANS, S.A.	PUERTOS DE LA GENERALITAT	51,00	51,00	0,00	51,00
TEATRE NACIONAL DE CATALUNYA, S.A.	GENERALITAT DE CATALUÑA	100,00	100,00	0,00	100,00
TELEVISIO DE CATALUNYA, S.A.	CORPORACIO CATALANA DE RADIO I TELEVISIO	100,00	100,00	0,00	100,00
TUNEL DE TOSES, CONCESIONARIA DEL ESTADO, S.A. (1)	TUNEL DEL CADI, CESA (1)	97,58	52,06	0,00	52,06
	DIPUTACIÓN PROVINCIAL DE GERONA	2,00	2,00	0,00	2,00
		-----	-----	-----	-----
		99,58	54,06	0,00	54,06
TUNEL DEL CADI, CESA (1)	GESTIO D'INFRASTRUCTURES, S.A.	39,07	39,07	0,00	39,07
	GENERALITAT DE CATALUÑA	13,30	13,30	0,00	13,30
	DIPUTACIÓN PROVINCIAL DE BARCELONA	0,98	0,98	0,00	0,98
		-----	-----	-----	-----
		53,35	53,35	0,00	53,35
TUNELES Y ACCESOS DE BARCELONA, S.A.(1)	GESTIO D'INFRASTRUCTURES, S.A.	53,24	53,24	0,00	53,24
	GENERALITAT DE CATALUÑA	37,64	37,64	0,00	37,64
	COMARCA DEL BARCELONES	3,49	3,49	0,00	3,49
	BARCELONA DE SERVEIS MUNICIPALS, S.A.	2,82	2,82	0,00	2,82
	DIPUTACIÓN PROVINCIAL DE BARCELONA	2,29	2,29	0,00	2,29
	AYUNTAMIENTO DE SANT CUGAT DEL VALLÉS	0,52	0,52	0,00	0,52
		-----	-----	-----	-----
		100,00	100,00	0,00	100,00

Entidad	Matriz	% Nominal	% Efectivo territorial	% Efectivo estatal	% Efectivo público total
TURISME JUVENIL DE CATALUNYA, S.A.	GENERALITAT DE CATALUÑA	100,00	100,00	0,00	100,00
TVC D'EDICIONS I PUBLICACIONS, S.A.	CORPORACIO CATALANA DE RADIO I TELEVISIO	100,00	100,00	0,00	100,00
TVC MULTIMEDIA, S.L.	CORPORACIO CATALANA DE RADIO I TELEVISIO	100,00	100,00	0,00	100,00
TVC NETMEDIA AUDIOVISUAL, S.L.	TVC MULTIMEDIA, S.L.	100,00	100,00	0,00	100,00
VIATGES DE MUNTANYA, S.A.	FERROCARRILS DE LA GENERALITAT DE CATALUNYA	100,00	100,00	0,00	100,00
VILA UNIVERSITARIA, S.A. (1)	FUNDACIÓ UNIVERSITAT AUTÒNOMA DE BARCELONA	70,60	70,60	0,00	70,60
	GENERALITAT DE CATALUÑA	11,92	11,92	0,00	11,92
	DIPUTACIÓ PROVINCIAL DE BARCELONA	10,45	10,45	0,00	10,45
	AYUNTAMIENTO DE CERDANYOLA DEL VALLÉS	7,03	7,03	0,00	7,03
		----- 100,00	----- 100,00	----- 0,00	----- 100,00

2.4.2. Estructura de dominio S.P.E. de la Junta de Extremadura

Entidad	Matriz	% Nominal	% Efectivo territorial	% Efectivo estatal	% Efectivo público total
AGENCIA EXTREMENA DE LA VIVIENDA, EL URBANISMO Y EL CENTRO DE ESTUDIOS SOCIOECONOMICOS DE EXTREMADURA, S.A.	JUNTA DE EXTREMADURA	100,00	100,00	0,00	100,00
	SOCIEDAD DE GESTIÓN PÚBLICA DE EXTREMADURA	100,00	100,00	0,00	100,00
CONSEJO ECONOMICO Y SOCIAL DE EXTREMADURA	JUNTA DE EXTREMADURA	100,00	100,00	0,00	100,00
CORPORACIÓN EXTREMEÑA DE MEDIOS AUDIOVISUALES	JUNTA DE EXTREMADURA	100,00	100,00	0,00	100,00
FONDISA ANDALUCIA, S.A.(EN LIQUIDACION)	SOCIEDAD DE FOMENTO INDUSTRIAL DE EXTREMADURA, S.A.	100,00	96,64	0,00	96,64
FONDISA, S.A. EN LIQUIDACION	SOCIEDAD DE FOMENTO INDUSTRIAL DE EXTREMADURA, S.A.	100,00	96,64	0,00	96,64
FOMENTO DE JOVENES EMPRENDEDORES EXTREMEÑOS, S.A.U.	SOCIEDAD DE GESTIÓN PÚBLICA DE EXTREMADURA	100,00	100,00	0,00	100,00
FOMENTO DE LA INDUSTRIA DEL TURISMO, OCIO Y TIEMPO LIBRE, S.A.	SOCIEDAD DE GESTIÓN PÚBLICA DE EXTREMADURA	100,00	100,00	0,00	100,00
FOMENTO DE LA INICIATIVA JOVEN S.A.U.	SOCIEDAD DE GESTIÓN PÚBLICA DE EXTREMADURA	100,00	100,00	0,00	100,00
FOMENTO EXTERIOR DE EXTREMADURA, S.A.	SOCIEDAD DE GESTIÓN PÚBLICA DE EXTREMADURA	99,00	99,00	0,00	99,00
	JUNTA DE EXTREMADURA	1,00	1,00	0,00	1,00
		-----	-----	-----	-----
		100,00	100,00	0,00	100,00
FOMENTO EXTREMEÑO DE INFRAESTRUCTURAS INDUSTRIALES, S.A.U.	SOCIEDAD DE GESTIÓN PÚBLICA DE EXTREMADURA	100,00	100,00	0,00	100,00
FOMENTO EXTREMEÑO DEL MERCADO EXTERIOR, S.A.	SOCIEDAD DE GESTIÓN PÚBLICA DE EXTREMADURA	100,00	100,00	0,00	100,00
GESTIÓN DE BIENES DE EXTREMADURA, S.A.U.	SOCIEDAD DE GESTIÓN PÚBLICA DE EXTREMADURA	100,00	100,00	0,00	100,00
GESTIÓN DE INFRAESTRUCTURAS, SUELO Y VIVIENDA DE EXTREMADURA S.A.	JUNTA DE EXTREMADURA	100,00	100,00	0,00	100,00
GESTION Y ESTUDIOS MINEROS, S.A.U.	SOCIEDAD DE FOMENTO INDUSTRIAL DE EXTREMADURA, S.A.	100,00	96,64	0,00	96,64
GESTION Y EXPLOTACION DE SERVICIOS PUBLICOS EXTREMEÑOS, S.A.	SOCIEDAD DE GESTIÓN PÚBLICA DE EXTREMADURA	100,00	100,00	0,00	100,00

Entidad	Matriz	% Nominal	% Efectivo territorial	% Efectivo estatal	% Efectivo público total
PABELLON DE EXTREMADURA EN LA EXPOSICIÓN UNIVERSAL DE SEVILLA DE 1992, S.A.	JUNTA DE EXTREMADURA	100,00	100,00	0,00	100,00
SOCIEDAD DE FOMENTO INDUSTRIAL DE EXTREMADURA, S.A.	JUNTA DE EXTREMADURA	96,64	96,64	0,00	96,64
SOCIEDAD DE GESTIÓN DE LA IMAGEN DE EXTREMADURA, S.A.U.	SOCIEDAD DE GESTIÓN PÚBLICA DE EXTREMADURA	100,00	100,00	0,00	100,00
SOCIEDAD DE GESTIÓN PÚBLICA DE EXTREMADURA	JUNTA DE EXTREMADURA	100,00	100,00	0,00	100,00
SOCIEDAD PÚBLICA DE RADIODIFUSIÓN EXTREMEÑA, S.A.U.	CORPORACIÓN EXTREMEÑA DE MEDIOS AUDIOVISUALES	100,00	100,00	0,00	100,00
SOCIEDAD PÚBLICA DE TELEVISIÓN EXTREMEÑA, S.A.U.	CORPORACIÓN EXTREMEÑA DE MEDIOS AUDIOVISUALES	100,00	100,00	0,00	100,00
URVIPEXSA S.A.U.	AGENCIA EXTREMEÑA DE LA VIVIENDA, EL URBANISMO Y EL TERRITORIO	100,00	100,00	0,00	100,00

2.4.2. Estructura de dominio S.P.E. de la Xunta de Galicia

Entidad	Matriz	% Nominal	% Efectivo territorial	% Efectivo estatal	% Efectivo público total
ADIANTE 2000, FONDO DE CAPITAL RIESGO	INSTITUTO GALLEGO DE PROMOCION ECONOMICA	100,00	100,00	0,00	100,00
AGENCIA GALLEGA DE DESARROLLO RURAL	XUNTA DE GALICIA	100,00	100,00	0,00	100,00
AGENCIA PARA LA GESTIÓN INGREGADA , CALIDAD Y EVALUACIÓN DE LA FORMACIÓN PROFESIONAL	XUNTA DE GALICIA	100,00	100,00	0,00	100,00
AQUAGAL, FONDO DE CAPITAL RIESGO	INSTITUTO GALLEGO DE PROMOCION ECONOMICA	100,00	100,00	0,00	100,00
AUTOESTRADA ALTO DE SANTO DOMINGO-OURENSE. S.A.	SOCIEDAD PUBLICA DE INVERSIONES DE GALICIA. S.A.	100,00	100,00	0,00	100,00
CENTRO EUROPEO DE EMPRESAS E INNOVACION DE GALICIA, S.A.	INSTITUTO GALLEGO DE PROMOCION ECONOMICA	94,16	94,16	0,00	94,16
CENTRO INFORMÁTICO PARA LA GESTIÓN TRIBUTARIA , ECONÓMICO-FINANCIERA Y CONTABLE	XUNTA DE GALICIA	100,00	100,00	0,00	100,00
CIDADE UNIVERSITARIA DE VIGO, S.A.(3)	CONSORCIO DE LA ZONA FRANCA DE VIGO	20,00	0,00	0,00	0,00
	XUNTA DE GALICIA	20,00	20,00	0,00	20,00
	DIPUTACIÓN PROVINCIAL DE PONTEVEDRA	20,00	20,00	0,00	20,00
	AYUNTAMIENTO DE VIGO	20,00	20,00	0,00	20,00
			80,00	60,00	0,00
COMPAÑÍA DE RADIO-TELEVISION DE GALICIA	XUNTA DE GALICIA	100,00	100,00	0,00	100,00
CONSEJO ECONOMICO Y SOCIAL DE GALICIA	XUNTA DE GALICIA	100,00	100,00	0,00	100,00
EMPRENDE, FONDO DE CAPITAL RIESGO	INSTITUTO GALLEGO DE PROMOCION ECONOMICA	66,69	66,69	0,00	66,69
EMPRESA PUBLICA OBRAS Y SERVICIOS HIDRAULICOS	AGUAS DE GALICIA	100,00	100,00	0,00	100,00
ESTACIÓN DE INVIERNO DE MANZANEDA, S.A. (1)	XUNTA DE GALICIA	48,00	48,00	0,00	48,00

Entidad	Matriz	% Nominal	% Efectivo territorial	% Efectivo estatal	% Efectivo público total
	DIPUTACIÓN PROVINCIAL DE ORENSE	10,00	10,00	0,00	10,00
		-----	-----	-----	-----
		58,00	58,00	0,00	58,00
GALICIA CALIDAD, S.A.	XUNTA DE GALICIA	100,00	100,00	0,00	100,00
GENÉTICA FONTAO, S.A.	XUNTA DE GALICIA	80,00	80,00	0,00	80,00
	FONDO GALLEGO DE GARANTÍA AGRARIA	20,00	20,00	0,00	20,00
		-----	-----	-----	-----
		100,00	100,00	0,00	100,00
GESTION URBANISTICA DE LA CORUÑA S.A (1)	INSTITUTO GALLEGO DE LA VIVIENDA Y EL SUELO	68,00	68,00	0,00	68,00
	DIPUTACIÓN PROVINCIAL DE LA CORUÑA	17,00	17,00	0,00	17,00
	XUNTA DE GALICIA	15,00	15,00	0,00	15,00
		-----	-----	-----	-----
		100,00	100,00	0,00	100,00
GESTION URBANISTICA DE LUGO S.A (1)	INSTITUTO GALLEGO DE LA VIVIENDA Y EL SUELO	58,32	58,32	0,00	58,32
	XUNTA DE GALICIA	27,06	27,06	0,00	27,06
	DIPUTACIÓN PROVINCIAL DE LUGO	14,62	14,62	0,00	14,62
		-----	-----	-----	-----
		100,00	100,00	0,00	100,00
GESTION URBANISTICA DE ORENSE, S.A. (1)	INSTITUTO GALLEGO DE LA VIVIENDA Y EL SUELO	49,75	49,75	0,00	49,75
	XUNTA DE GALICIA	37,81	37,81	0,00	37,81
	INSITUTO ORENSANO DE DESARROLLO ECONÓMICO	12,44	12,44	0,00	12,44
		-----	-----	-----	-----
		100,00	100,00	0,00	100,00
GESTION URBANISTICA DE PONTEVEDRA, S.A. (1)	INSTITUTO GALLEGO DE LA VIVIENDA Y EL SUELO	50,13	50,13	0,00	50,13

Entidad	Matriz	% Nominal	% Efectivo territorial	% Efectivo estatal	% Efectivo público total
	XUNTA DE GALICIA	38,67	38,67	0,00	38,67
	DIPUTACIÓN PROVINCIAL DE PONTEVEDRA	11,19	11,19	0,00	11,19
		-----	-----	-----	-----
		99,99	99,99	0,00	99,99
INSTITUTO ENERGÉTICO DE GALICIA	XUNTA DE GALICIA	100,00	100,00	0,00	100,00
INSTITUTO GALLEGO DE MEDICINA TECNICA, S.A.	XUNTA DE GALICIA	100,00	100,00	0,00	100,00
INSTITUTO GALLEGO DE PROMOCION ECONOMICA	XUNTA DE GALICIA	100,00	100,00	0,00	100,00
INSTITUTO TECNOLÓGICO PARA EL CONTROL DEL MEDIO MARINO DE GALICIA	XUNTA DE GALICIA	100,00	100,00	0,00	100,00
PARQUE TECNOLÓGICO DE GALICIA, S.A. (1)	XUNTA DE GALICIA	45,00	45,00	0,00	45,00
	AYUNTAMIENTO DE ORENSE	10,00	10,00	0,00	10,00
	AYUNTAMIENTO DE SAN CIBRAO DAS VIÑAS	4,00	4,00	0,00	4,00
	UNIVERSIDAD DE LA CORUÑA	2,00	2,00	0,00	2,00
		-----	-----	-----	-----
		61,00	61,00	0,00	61,00
PUERTOS DE GALICIA	XUNTA DE GALICIA	100,00	100,00	0,00	100,00
RADIOTELEVISIÓN GALICIA S.A	COMPAÑÍA DE RADIO-TELEVISION DE GALICIA	100,00	100,00	0,00	100,00
REDES DE TELECOMUNICACIÓN GALLEGAS, S.A.	XUNTA DE GALICIA	100,00	100,00	0,00	100,00
SOCIEDAD ANONIMA DE GESTION DEL CENTRO DE SUPERCOMPUTACION DE GALICIA (2)	CONSEJO SUPERIOR DE INVESTIGACIONES CIENTIFICAS	30,00	0,00	0,00	0,00
	XUNTA DE GALICIA	70,00	70,00	0,00	70,00
		-----	-----	-----	-----
		100,00	70,00	0,00	70,00
SOCIEDAD ANONIMA DE GESTION DEL JACOBEO-93	XUNTA DE GALICIA	100,00	100,00	0,00	100,00

Entidad	Matriz	% Nominal	% Efectivo territorial	% Efectivo estatal	% Efectivo público total
SOCIEDAD ANONIMA PARA EL DESARROLLO COMARCAL DE GALICIA	XUNTA DE GALICIA	100,00	100,00	0,00	100,00
SOCIEDAD DE IMAGEN Y PROMOCION TURISTICA DE GALICIA, S.A. (1)	XUNTA DE GALICIA	58,00	58,00	0,00	58,00
	INSTITUTO LUCENSE DE DESARROLLO ECONÓMICO Y SOCIAL	5,25	5,25	0,00	5,25
	INSITUTO ORENSANO DE DESARROLLO ECONÓMICO	5,25	5,25	0,00	5,25
		-----	-----	-----	-----
		68,50	68,50	0,00	68,50
SOCIEDAD GALLEGA DEL MEDIO AMBIENTE, S.A.	XUNTA DE GALICIA	51,00	51,00	0,00	51,00
SOCIEDAD PUBLICA DE INVESTIMENTOS DE GALICIA, S.A.	XUNTA DE GALICIA	100,00	100,00	0,00	100,00
SODIGA GALICIA, SOCIEDAD DE CAPITAL RIESGO, S.A.	INSTITUTO GALLEGO DE PROMOCION ECONOMICA	46,70	46,70	0,00	46,70
	XUNTA DE GALICIA	20,64	20,64	0,00	20,64
		-----	-----	-----	-----
		67,34	67,34	0,00	67,34
SOTAVENTO GALICIA, S.A. (2)	INSTITUTO PARA LA DIVERSIFICACION Y AHORRO DE LA ENERGIA	20,50	0,00	20,50	20,50
	SODIGA GALICIA, SOCIEDAD DE CAPITAL RIESGO, S.A.	21,00	14,14	0,00	14,14
	INSTITUTO ENERGÉTICO DE GALICIA	10,00	10,00	0,00	10,00
		-----	-----	-----	-----
		51,50	24,14	20,50	44,64
TELEVISION DE GALICIA S.A	COMPAÑIA DE RADIO-TELEVISION DE GALICIA	100,00	100,00	0,00	100,00
XESGALICIA, SOCIEDAD GESTORA DE ENTIDADES DE CAPITAL RIESGO, S.A.	INSTITUTO GALLEGO DE PROMOCION ECONOMICA	70,00	70,00	0,00	70,00

2.4.2. Estructura de dominio S.P.E. de la Comunidad de Madrid

Entidad	Matriz	% Nominal	% Efectivo territorial	% Efectivo estatal	% Efectivo público total
AAA SERVICIOS AGACASE, S.A.	INTERAMERICANA DE AGUAS Y DE SERVICIOS, S.A.	71,20	55,54	0,00	55,54
AAA SERVICIOS DE VENEZUELA LASSA, S.A.	INTERAMERICANA DE AGUAS Y DE SERVICIOS, S.A.	71,20	55,54	0,00	55,54
AAA SERVICIOS, S.A.	INTERAMERICANA DE AGUAS Y DE SERVICIOS, S.A.	71,20	55,54	0,00	55,54
AAA VENEZUELA, S.A.	INTERAMERICANA DE AGUAS Y DE SERVICIOS, S.A.	70,90	55,30	0,00	55,30
ACADEMIA DE POLICÍA LOCAL DE LA COMUNIDAD DE MADRID	COMUNIDAD DE MADRID	100,00	100,00	0,00	100,00
AGENCIA DE CALIDAD, ACREDITACIÓN Y PROSPECTIVA DE AGENCIA DE FORMACIÓN, INVESTIGACIÓN Y ESTUDIOS SANITARIOS	COMUNIDAD DE MADRID	100,00	100,00	0,00	100,00
AGENCIA DE PROTECCIÓN DE DATOS DE MADRID	COMUNIDAD DE MADRID	100,00	100,00	0,00	100,00
AGENCIA MADRILEÑA PARA LA TUTELA DE ADULTOS	COMUNIDAD DE MADRID	100,00	100,00	0,00	100,00
AGRUPACIÓN DE INTERÉS ECONÓMICO CENTRO SUPERIOR DE INVESTIGACIÓN DEL AUTOMÓVIL Y DE LA SEGURIDAD VIAL	UNIVERSIDAD POLITECNICA DE MADRID	50,00	50,00	0,00	50,00
	INSTITUTO MADRILEÑO DE DESARROLLO	50,00	50,00	0,00	50,00
		-----	-----	-----	-----
		100,00	100,00	0,00	100,00
ALCALÁ NATURA 21, S.A.	INSTITUTO MADRILEÑO DE DESARROLLO	100,00	100,00	0,00	100,00
ARPEGIO, AREAS DE PROMOCION EMPRESARIAL CON GESTION INDUSTRIAL ORGANIZADA, S.A.	COMUNIDAD DE MADRID	72,52	72,52	0,00	72,52
	INSTITUTO DE LA VIVIENDA DE MADRID	14,91	14,91	0,00	14,91
	TRES CANTOS, S.A	12,57	12,57	0,00	12,57
		-----	-----	-----	-----
		100,00	100,00	0,00	100,00
ARRENDAMIENTOS Y PROMOCIONES DE LA COMUNIDAD DE MADRID, S.A.	COMUNIDAD DE MADRID	100,00	100,00	0,00	100,00

Entidad	Matriz	% Nominal	% Efectivo territorial	% Efectivo estatal	% Efectivo público total
CAMPUS DE LA JUSTICIA DE MADRID, S.A.	COMUNIDAD DE MADRID	100,00	100,00	0,00	100,00
CANAL DE COMUNICACIONES UNIDAS, S.A.	CANAL DE ISABEL II	100,00	100,00	0,00	100,00
CANAL DE ISABEL II	COMUNIDAD DE MADRID	100,00	100,00	0,00	100,00
CANAL ENERGÍA COMERCIALIZACIÓN, S.L.	CANAL ENERGÍA, S.L.	100,00	99,97	0,00	99,97
CANAL ENERGÍA DISTRIBUCIÓN, S.L.	CANAL ENERGÍA, S.L.	100,00	99,97	0,00	99,97
CANAL ENERGÍA GENERACIÓN, S.L.	CANAL ENERGÍA, S.L.	100,00	99,97	0,00	99,97
CANAL ENERGÍA, S.L.	CANAL DE ISABEL II	80,00	80,00	0,00	80,00
	HIDRAULICA SANTILLANA, S.A	20,00	19,97	0,00	19,97
		-----	-----	-----	-----
		100,00	99,97	0,00	99,97
CANAL EXTENSIA, S.A.	CANAL DE ISABEL II	100,00	100,00	0,00	100,00
CANAL GAS DISTRIBUCIÓN, S.L.	CANAL ENERGÍA, S.L.	100,00	99,97	0,00	99,97
CENTRO DE TRANSPORTES DE COSLADA, S.A. (1)	INSTITUTO MADRILEÑO DE DESARROLLO	51,00	51,00	0,00	51,00
	AYUNTAMIENTO DE COSLADA	10,00	10,00	0,00	10,00
		-----	-----	-----	-----
		61,00	61,00	0,00	61,00
CONSEJO DE LA JUVENTUD	COMUNIDAD DE MADRID	100,00	100,00	0,00	100,00
CONSEJO DE LA MUJER DE LA COMUNIDAD DE MADRID	COMUNIDAD DE MADRID	100,00	100,00	0,00	100,00
CONSORCIO TURISTICO DE MADRID, S.A.	INSTITUTO MADRILEÑO DE DESARROLLO	83,68	83,68	0,00	83,68
	AYUNTAMIENTO DE ARANJUEZ	2,09	2,09	0,00	2,09

Entidad	Matriz	% Nominal	% Efectivo territorial	% Efectivo estatal	% Efectivo público total
	AYUNTAMIENTO DE ALCALÁ DE HENARES	2,09	2,09	0,00	2,09
	AYUNTAMIENTO DE SAN LORENZO DEL ESCORIAL	2,09	2,09	0,00	2,09
		-----	-----	-----	-----
DEPORTE Y MONTAÑA DE LA COMUNIDAD DE MADRID, S.A. (1)	COMUNIDAD DE MADRID	99,27	99,27	0,00	99,27
	VARIOS AYUNTAMIENTOS MADRID	0,17	0,17	0,00	0,17
		-----	-----	-----	-----
ENTE PUBLICO RADIO TELEVISION MADRID	COMUNIDAD DE MADRID	100,00	100,00	0,00	100,00
FUNDACIÓN HOSPITAL ALCORCÓN	COMUNIDAD DE MADRID	100,00	100,00	0,00	100,00
GESTION Y DESARROLLO DEL MEDIO AMBIENTE DE MADRID, S.A.	COMUNIDAD DE MADRID	100,00	100,00	0,00	100,00
HIDRAULICA SANTILLANA, S.A	CANAL DE ISABEL II	99,86	99,86	0,00	99,86
HISPANAGUA, S.A.	CANAL DE ISABEL II	99,86	99,86	0,00	99,86
HOSPITAL DE FUENLABRADA	COMUNIDAD DE MADRID	100,00	100,00	0,00	100,00
INSTITUTO DE REALOJAMIENTO E INTEGRACION SOCIAL	COMUNIDAD DE MADRID	100,00	100,00	0,00	100,00
INSTITUTO DE SALUD PÚBLICA DE LA COMUNIDAD DE MADRID	COMUNIDAD DE MADRID	100,00	100,00	0,00	100,00
INSTITUTO MADRILEÑO DE DESARROLLO	COMUNIDAD DE MADRID	100,00	100,00	0,00	100,00
INTERAMERICANA DE AGUAS Y DE SERVICIOS, S.A.	CANAL EXTENSIA, S.A.	78,00	78,00	0,00	78,00
MADRID EXCELENTE, S.A.	COMUNIDAD DE MADRID	100,00	100,00	0,00	100,00
MADRID, INFRAESTRUCTURAS DEL TRANSPORTE	COMUNIDAD DE MADRID	100,00	100,00	0,00	100,00

Entidad	Matriz	% Nominal	% Efectivo territorial	% Efectivo estatal	% Efectivo público total
MERCADO PUERTA DE TOLEDO, S.A.	INSTITUTO MADRILEÑO DE DESARROLLO	100,00	100,00	0,00	100,00
MULTIPARK MADRID, S.A.	TELEVISION AUTONOMIA MADRID, S.A.	80,00	80,00	0,00	80,00
PARQUE CIENTIFICO TECNOLÓGICO DE LA UNIVERSIDAD DE ALCALA DE HENARES, S.A.	INSTITUTO MADRILEÑO DE DESARROLLO	100,00	100,00	0,00	100,00
PROMOMADRID, DESARROLLO INTERNACIONAL DE MADRID, S.A.	INSTITUTO MADRILEÑO DE DESARROLLO	95,24	95,24	0,00	95,24
RADIO AUTONOMIA MADRID, S.A.	ENTE PUBLICO RADIO TELEVISION MADRID	100,00	100,00	0,00	100,00
RESIDUOS DE CONSTRUCCIÓN Y DEMOLICIÓN NAVALCARNERO, S.A.	GESTION Y DESARROLLO DEL MEDIO AMBIENTE DE MADRID, S.A.	51,00	51,00	0,00	51,00
SERVICIO MADRILEÑO DE LA SALUD	COMUNIDAD DE MADRID	100,00	100,00	0,00	100,00
TELEVISION AUTONOMIA MADRID, S.A.	ENTE PUBLICO RADIO TELEVISION MADRID	100,00	100,00	0,00	100,00
TRES CANTOS, S.A	INSTITUTO DE LA VIVIENDA DE MADRID	84,36	84,36	0,00	84,36
	COMUNIDAD DE MADRID	15,64	15,64	0,00	15,64
		-----	-----	-----	-----
		100,00	100,00	0,00	100,00
TURMADRID, S.A.	INSTITUTO MADRILEÑO DE DESARROLLO	100,00	100,00	0,00	100,00
VERTEDERO DE INERTES Y RECUPERACIÓN DE NEUMÁTICOS, S.L.	GESTION Y DESARROLLO DEL MEDIO AMBIENTE DE MADRID, S.A.	99,00	99,00	0,00	99,00
WATCO DOMINICANA, S.A.	CANAL EXTENSIA, S.A.	51,00	51,00	0,00	51,00

2.4.2. Estructura de dominio S.P.E. de la Región de Murcia

Entidad	Matriz	% Nominal	% Efectivo territorial	% Efectivo estatal	% Efectivo público total
CARAVACA JUBILAR, S.A. (11)	CONSORCIO AGENCIA DESARROLLO COMARCA DEL NOROESTE (1)	100,00	75,00	0,00	75,00
CARTAGENA PUERTO DE CULTURAS, S.A.	REGIÓN DE MURCIA	100,00	100,00	0,00	100,00
CENTRO DE ALTO RENDIMIENTO DE LA REGIÓN DE MURCIA.S.A.	REGIÓN DE MURCIA	100,00	100,00	0,00	100,00
CENTRO INTEGRADO DE TRANSPORTE (1)	AYUNTAMIENTO DE MURCIA	39,22	39,22	0,00	39,22
	INSTITUTO DE FOMENTO DE LA REGION DE MURCIA	39,22	39,22	0,00	39,22
		-----	-----	-----	-----
		78,44	78,44	0,00	78,44
CENTRO TURISTICO TALASOTERAPIA SAN PEDRO DEL PINATAR, S.A. (11)	CONSORCIO CENTRO TURÍSTICO DE TALASOTERAPIA DE SAN PEDRO DEL PINATAR (1)	100,00	100,00	0,00	100,00
CONSEJO DE LA JUVENTUD DE LA REGION DE MURCIA	REGIÓN DE MURCIA	100,00	100,00	0,00	100,00
CONSEJO ECONOMICO Y SOCIAL DE LA REGION DE MURCIA	REGIÓN DE MURCIA	100,00	100,00	0,00	100,00
ENTE PÚBLICO DEL AGUA DE LA REGIÓN DE MURCIA	REGIÓN DE MURCIA	100,00	100,00	0,00	100,00
ENTIDAD REGIONAL DE SANEAMIENTO Y DEPURACIÓN DE AGUAS RESIDUALES DE LA REGIÓN DE MURCIA	REGIÓN DE MURCIA	100,00	100,00	0,00	100,00
GESTORA DE INFRAESTRUCTURAS SANITARIAS C.A.R.M., S.A.	REGIÓN DE MURCIA	100,00	100,00	0,00	100,00
INDUSTRIAL ALHAMA, S.A. (1).	INSTITUTO DE FOMENTO DE LA REGION DE MURCIA	83,23	83,23	0,00	83,23
	AYUNTAMIENTO DE ALHAMA DE MURCIA	13,02	13,02	0,00	13,02
	REGIÓN DE MURCIA	1,87	1,87	0,00	1,87
		-----	-----	-----	-----
		98,12	98,12	0,00	98,12
INSTITUTO DE FOMENTO DE LA REGION DE MURCIA	REGIÓN DE MURCIA	100,00	100,00	0,00	100,00
LORCATUR, LORCA TALLER DEL TIEMPO, S.A. (11)	CONSORCIO DESARROLLO TURÍSTICO Y CULTURAL DE LORCA (1)	100,00	80,00	0,00	80,00

Entidad	Matriz	% Nominal	% Efectivo territorial	% Efectivo estatal	% Efectivo público total
ONDA REGIONAL DE MURCIA, S.A.	RADIOTELEVISIÓN DE LA REGIÓN DE MURCIA	100,00	100,00	0,00	100,00
RADIOTELEVISIÓN DE LA REGIÓN DE MURCIA	REGIÓN DE MURCIA	100,00	100,00	0,00	100,00
REGION DE MURCIA TURISTICA, S.A.	REGIÓN DE MURCIA	100,00	100,00	0,00	100,00
SERVICIO DE SALUD DE LA REGION DE MURCIA	REGIÓN DE MURCIA	100,00	100,00	0,00	100,00
SOCIEDAD DE PROMOCION Y EQUIPAMIENTO DEL SUELO DE LORCA, S.A. (3)	S. E. P. E.S. ENTIDAD PUBLICA EMPRESARIAL DE SUELO	40,29	0,00	40,29	40,29
	INSTITUTO DE FOMENTO DE LA REGION DE MURCIA	26,74	26,74	0,00	26,74
	AYUNTAMIENTO DE LORCA	15,79	15,79	0,00	15,79
		-----	82,82	42,53	40,29
SOCIEDAD MURCIA CULTURAL, S.A.	REGIÓN DE MURCIA	100,00	100,00	0,00	100,00
SOCIEDAD PARA LA PROMOCION TURISTICA DEL NOROESTE, S.A. (1)	REGION DE MURCIA TURISTICA, S.A.	99,88	99,88	0,00	99,88
	AYUNTAMIENTO DE MORATALLA	0,12	0,12	0,00	0,12
		-----	100,00	100,00	0,00
TELEVISIÓN AUTONÓMICA DE MURCIA, S.A.	RADIOTELEVISIÓN DE LA REGIÓN DE MURCIA	100,00	100,00	0,00	100,00

2.4.2. Estructura de dominio S.P.E. de la Comunidad Foral de Navarra

Entidad	Matriz	% Nominal	% Efectivo territorial	% Efectivo estatal	% Efectivo público total
AGENCIA NAVARRA DE INNOVACION Y TECNOLOGIA, S.A.	COMUNIDAD FORAL DE NAVARRA	100,00	100,00	0,00	100,00
BALUARTE PALACIO DE CONGRESOS Y AUDITORIO DE NAVARRA, S.A.	COMUNIDAD FORAL DE NAVARRA	100,00	100,00	0,00	100,00
CENTRO EUROPEO DE EMPRESAS E INNOVACION DE NAVARRA, S.A.	NAVARRA DE FINANCIACION Y CONTROL, S.A.	95,33	95,33	0,00	95,33
	NAVARRA DE VERIFICACIONES LEGALES, S.A.	0,50	0,46	0,00	0,46
	SOCIEDAD DE DESARROLLO DE NAVARRA, S.A.	0,50	0,40	0,00	0,40
		-----	-----	-----	-----
		96,33	96,19	0,00	96,19
CENTRO NAVARRO DE AUTOAPRENDIZAJE DE IDIOMAS, S.A.	COMUNIDAD FORAL DE NAVARRA	100,00	100,00	0,00	100,00
CIUDAD DEL TRANSPORTE DE PAMPLONA, S.A.	COMUNIDAD FORAL DE NAVARRA	95,64	95,64	0,00	95,64
	OBRAS PUBLICAS Y TELECOMUNICACIONES DE NAVARRA, S.A.	2,80	2,80	0,00	2,80
	AUTOPISTAS DE NAVARRA, S.A. (*)	1,05	0,53	0,00	0,53
		-----	-----	-----	-----
		99,49	98,97	0,00	98,97
ECHAURI FORESTAL, S.L.	NAVARRA DE FINANCIACION Y CONTROL, S.A.	70,00	70,00	0,00	70,00
GESTION AMBIENTAL-VIVEROS Y REPOBLACIONES DE NAVARRA, S.A.	COMUNIDAD FORAL DE NAVARRA	100,00	100,00	0,00	100,00
GESTION DE DEUDAS, S.A.	COMUNIDAD FORAL DE NAVARRA	100,00	100,00	0,00	100,00
INSTITUTO DE CALIDAD AGROALIMENTARIA DE NAVARRA, S.A.	COMUNIDAD FORAL DE NAVARRA	100,00	100,00	0,00	100,00
INSTITUTO LACTOLOGICO DE LECUMBERRI, S.A.	INSTITUTO TECNICO Y DE GESTION GANADERO, S.A.	50,00	50,00	0,00	50,00
	NEIKER-INSTITUTO VASCO DE INVESTIGACIÓN Y DESARROLLO AGRARIO, S.A..	50,00	50,00	0,00	50,00
		-----	-----	-----	-----
		100,00	100,00	0,00	100,00

Entidad	Matriz	% Nominal	% Efectivo territorial	% Efectivo estatal	% Efectivo público total	
INSTITUTO TECNICO Y DE GESTION AGRICOLA, S.A.	COMUNIDAD FORAL DE NAVARRA	100,00	100,00	0,00	100,00	
INSTITUTO TECNICO Y DE GESTION GANADERO, S.A.	COMUNIDAD FORAL DE NAVARRA	100,00	100,00	0,00	100,00	
NATURAL CLIMATE SYSTEMS, S.A. (2)	INSTITUTO PARA LA DIVERSIFICACION Y AHORRO DE LA ENERGIA	10,00	0,00	10,00	10,00	
	VIVIENDAS DE NAVARRA, S.A.	34,50	34,50	0,00	34,50	
	SOCIEDAD DE DESARROLLO DE NAVARRA, S.A.	31,50	25,20	0,00	25,20	
		-----	76,00	59,70	10,00	69,70
NAVARRA DE FINANCIACION Y CONTROL, S.A.	COMUNIDAD FORAL DE NAVARRA	99,99	99,99	0,00	99,99	
	GESTION DE DEUDAS, S.A.	0,01	0,01	0,00	0,01	
		-----	100,00	100,00	0,00	100,00
NAVARRA DE GESTIÓN PARA LA ADMINISTRACIÓN, S.A.	COMUNIDAD FORAL DE NAVARRA	100,00	100,00	0,00	100,00	
NAVARRA DE INFRAESTRUCTURAS LOCALES, S.A.	COMUNIDAD FORAL DE NAVARRA	100,00	100,00	0,00	100,00	
NAVARRA DE MEDIOAMBIENTE INDUSTRIAL, S.A.	COMUNIDAD FORAL DE NAVARRA	100,00	100,00	0,00	100,00	
NAVARRA DE SERVICIOS, S.A.	COMUNIDAD FORAL DE NAVARRA	91,96	91,96	0,00	91,96	
	INSTITUTO TECNICO Y DE GESTION GANADERO, S.A.	4,60	4,60	0,00	4,60	
	INSTITUTO TECNICO Y DE GESTION AGRICOLA, S.A.	1,15	1,15	0,00	1,15	
	GESTION AMBIENTAL-VIVEROS Y REPOBLACIONES DE NAVARRA, S.A.	1,15	1,15	0,00	1,15	
	RIEGOS DE NAVARRA, S.A.	1,14	1,14	0,00	1,14	
		-----	100,00	100,00	0,00	100,00
NAVARRA DE SUELO INDUSTRIAL, S.A. (2)	S. E. P. E.S. ENTIDAD PUBLICA EMPRESARIAL DE SUELO	14,29	0,00	14,29	14,29	

Entidad	Matriz	% Nominal	% Efectivo territorial	% Efectivo estatal	% Efectivo público total
	COMUNIDAD FORAL DE NAVARRA	57,14	57,14	0,00	57,14
	SOCIEDAD DE DESARROLLO DE NAVARRA, S.A.	4,76	3,81	0,00	3,81
		-----	-----	-----	-----
		76,19	60,95	14,29	75,24
NAVARRA DE SUELO RESIDENCIAL, S.A.	COMUNIDAD FORAL DE NAVARRA	100,00	100,00	0,00	100,00
NAVARRA DE VERIFICACIONES LEGALES, S.A.	SOCIEDAD DE DESARROLLO DE NAVARRA, S.A.	45,00	36,00	0,00	36,00
	FUNDACIÓN CETENA	34,95	34,95	0,00	34,95
	NAVARRA DE FINANCIACION Y CONTROL, S.A.	20,05	20,05	0,00	20,05
		-----	-----	-----	-----
		100,00	91,00	0,00	91,00
OBRAS PUBLICAS Y TELECOMUNICACIONES DE NAVARRA, S.A.	COMUNIDAD FORAL DE NAVARRA	100,00	100,00	0,00	100,00
OFICINA DE CONGRESOS DE PAMPLONA CONVENTION BUREAU, S.A. (1)	COMUNIDAD FORAL DE NAVARRA	30,00	30,00	0,00	30,00
	AYUNTAMIENTO DE PAMPLONA	30,00	30,00	0,00	30,00
	UNIVERSIDAD PÚBLICA DE NAVARRA	10,00	10,00	0,00	10,00
		-----	-----	-----	-----
		70,00	70,00	0,00	70,00
PLANETARIO DE PAMPLONA, S.A.	COMUNIDAD FORAL DE NAVARRA	100,00	100,00	0,00	100,00
POTASAS DE SUBIZA, S.A.	NAVARRA DE FINANCIACION Y CONTROL, S.A.	100,00	100,00	0,00	100,00
PRODUCCIÓN INFORMÁTICA DE NAVARRA, S.L.	NAVARRA DE GESTIÓN PARA LA ADMINISTRACIÓN, S.A.	90,00	90,00	0,00	90,00
	TRABAJOS CATASTRALES, S.A.	10,00	10,00	0,00	10,00
		-----	-----	-----	-----
		100,00	100,00	0,00	100,00
RIEGOS DE NAVARRA, S.A.	COMUNIDAD FORAL DE NAVARRA	100,00	100,00	0,00	100,00

Entidad	Matriz	% Nominal	% Efectivo territorial	% Efectivo estatal	% Efectivo público total
RIEGOS DEL CANAL DE NAVARRA, S.A.	COMUNIDAD FORAL DE NAVARRA	100,00	100,00	0,00	100,00
SAL DOMESTICA, S.A.	POTASAS DE SUBIZA, S.A.	76,00	76,00	0,00	76,00
SALINAS DE NAVARRA, S.L.U.	SAL DOMESTICA, S.A.	100,00	76,00	0,00	76,00
SOCIEDAD DE DESARROLLO DE NAVARRA, S.A.	COMUNIDAD FORAL DE NAVARRA	65,42	65,42	0,00	65,42
	NAVARRA DE FINANCIACION Y CONTROL, S.A.	14,58	14,58	0,00	14,58
		-----	-----	-----	-----
		80,00	80,00	0,00	80,00
SOCIEDAD DE PROMOCIÓN DE INVERSIONES E INFRAESTRUCTURAS DE NAVARRA, S.A.	COMUNIDAD FORAL DE NAVARRA	100,00	100,00	0,00	100,00
START UP CAPITAL NAVARRA, S.A.	SOCIEDAD DE DESARROLLO DE NAVARRA, S.A.	29,97	23,98	0,00	23,98
	NAVARRA DE FINANCIACION Y CONTROL, S.A.	16,03	16,03	0,00	16,03
	CENTRO EUROPEO DE EMPRESAS E INNOVACION DE NAVARRA, S.A.	8,02	7,71	0,00	7,71
		-----	-----	-----	-----
		54,02	47,72	0,00	47,72
TECAL 40, S.L.	NAVARRA DE FINANCIACION Y CONTROL, S.A.	100,00	100,00	0,00	100,00
TRABAJOS CATASTRALES, S.A.	NAVARRA DE GESTIÓN PARA LA ADMINISTRACIÓN, S.A.	78,54	78,54	0,00	78,54
	COMUNIDAD FORAL DE NAVARRA	21,45	21,45	0,00	21,45
	NAVARRA DE SERVICIOS, S.A.	0,01	0,01	0,00	0,01
		-----	-----	-----	-----
		100,00	100,00	0,00	100,00
VIVIENDAS DE NAVARRA, S.A.	COMUNIDAD FORAL DE NAVARRA	100,00	100,00	0,00	100,00

(*) Empresa privada con participación pública

2.4.2. Estructura de dominio S.P.E. de la Comunidad de la Rioja

Entidad	Matriz	% Nominal	% Efectivo territorial	% Efectivo estatal	% Efectivo público total
AGENCIA DE DESARROLLO ECONOMICO DE LA RIOJA	COMUNIDAD DE LA RIOJA	100,00	100,00	0,00	100,00
CONSEJO DE LA JUVENTUD DE LA RIOJA	COMUNIDAD DE LA RIOJA	100,00	100,00	0,00	100,00
CONSEJO ECONOMICO Y SOCIAL DE LA RIOJA	COMUNIDAD DE LA RIOJA	100,00	100,00	0,00	100,00
ENTIDAD DE CONTROL, CERTIFICACIÓN Y SERVICIOS AGROALIMENTARIOS, S.A.	COMUNIDAD DE LA RIOJA	100,00	100,00	0,00	100,00
INSTITUTO DE LA VIVIENDA DE LA RIOJA, S.A. (1)	COMUNIDAD DE LA RIOJA	94,92	94,92	0,00	94,92
	AYUNTAMIENTO DE LOGROÑO	5,08	5,08	0,00	5,08
		-----	-----	-----	-----
		100,00	100,00	0,00	100,00
LA RIOJA TURISMO, S.A.	COMUNIDAD DE LA RIOJA	100,00	100,00	0,00	100,00
LOGROÑO INTEGRACIÓN DEL FERROCARRIL 2002, S.A. (3)	ADMINISTRADOR DE INFRAESTRUCTURAS FERROVIARIAS	37,50	0,00	37,50	37,50
	RENFE-OPERADORA	12,50	0,00	12,50	12,50
	COMUNIDAD DE LA RIOJA	25,00	25,00	0,00	25,00
	AYUNTAMIENTO DE LOGROÑO	25,00	25,00	0,00	25,00
		-----	-----	-----	-----
		100,00	50,00	50,00	100,00
PRORIOJA, S.A.	COMUNIDAD DE LA RIOJA	100,00	100,00	0,00	100,00
SOCIEDAD ANONIMA DE INFORMATICA DE LA COMUNIDAD AUTONOMA DE LA RIOJA	COMUNIDAD DE LA RIOJA	100,00	100,00	0,00	100,00
VALDEZCARAY, S.A. (1)	COMUNIDAD DE LA RIOJA	99,94	99,94	0,00	99,94
	AYUNTAMIENTO DE EZCARAY	0,06	0,06	0,00	0,06
		-----	-----	-----	-----
		100,00	100,00	0,00	100,00

2.4.2. Estructura de dominio S.P.E. de la Generalitat Valenciana

Entidad	Matriz	% Nominal	% Efectivo territorial	% Efectivo estatal	% Efectivo público total
AEROPUERTO DE CASTELLÓN, S.L.	SOCIEDAD PROYECTOS TEMÁTICOS DE LA COMUNIDAD VALENCIANA, S.A.	98,27	98,27	0,00	98,27
AGENCIA VALENCIANA DE LA ENERGIA	GENERALITAT VALENCIANA	100,00	100,00	0,00	100,00
AGENCIA VALENCIANA DE SEGURIDAD ALIMENTARIA	GENERALITAT VALENCIANA	100,00	100,00	0,00	100,00
AGENCIA VALENCIANA DEL TURISMO	GENERALITAT VALENCIANA	100,00	100,00	0,00	100,00
ALTA VELOCIDAD ALICANTE- NODO DE TRANSPORTES, S.A.(3)	ADMINISTRADOR DE INFRAESTRUCTURAS FERROVIARIAS	37,50	0,00	37,50	37,50
	RENFE-OPERADORA	12,50	0,00	12,50	12,50
	GENERALITAT VALENCIANA	25,00	25,00	0,00	25,00
	AYUNTAMIENTO DE ALICANTE	25,00	25,00	0,00	25,00
			-----	-----	-----
		100,00	50,00	50,00	100,00
CAMVIPRO 2005, S.L.	SOL I VIVENDES DEL MEDITERRANI S.A.	51,00	26,01	0,00	26,01
CENTRO DE OCIO MUNDO ILUSIÓN, S.L.U	SOCIEDAD PROYECTOS TEMÁTICOS DE LA COMUNIDAD VALENCIANA, S.A.	100,00	100,00	0,00	100,00
CENTRO SUPERIOR INVESTIGACIÓN EN SALUD PÚBLICA	GENERALITAT VALENCIANA	100,00	100,00	0,00	100,00
CIRCUITO DEL MOTOR Y PROMOCION DEPORTIVA, S.A.	GENERALITAT VALENCIANA	100,00	100,00	0,00	100,00
CIUDAD DE LA LUZ, S.A.	SOCIEDAD PROYECTOS TEMÁTICOS DE LA COMUNIDAD VALENCIANA, S.A.	100,00	100,00	0,00	100,00
CIUDAD DE LAS ARTES Y LAS CIENCIAS, S.A.	GENERALITAT VALENCIANA	100,00	100,00	0,00	100,00
COMITE ECONOMICO Y SOCIAL DE LA COMUNIDAD VALENCIANA	GENERALITAT VALENCIANA	100,00	100,00	0,00	100,00
COMUNITAT VALENCIANA D'INVERSIONS S.A.	GENERALITAT VALENCIANA	100,00	100,00	0,00	100,00
CONSTRUCCIONES E INFRAESTRUCTURAS EDUCATIVAS DE LA GENERALITAT VALENCIANA, S.A.	GENERALITAT VALENCIANA	100,00	100,00	0,00	100,00
ENTE GESTOR DE LA RED DE TRANSPORTE DE LA GENERALITAT VALENCIANA	GENERALITAT VALENCIANA	100,00	100,00	0,00	100,00

Entidad	Matriz	% Nominal	% Efectivo territorial	% Efectivo estatal	% Efectivo público total
ENTE PUBLICO RADIO TELEVISION VALENCIANA	GENERALITAT VALENCIANA	100,00	100,00	0,00	100,00
ENTIDAD PÚBLICA DE TRANSPORTE METROPOLITANO DE VALENCIA	GENERALITAT VALENCIANA	100,00	100,00	0,00	100,00
FERROCARRILES DE LA GENERALITAT VALENCIANA	GENERALITAT VALENCIANA	100,00	100,00	0,00	100,00
INSTITUTO DE LA PEQUEÑA Y MEDIANA INDUSTRIA VALENCIANA	GENERALITAT VALENCIANA	100,00	100,00	0,00	100,00
INSTITUTO PARA LA ACREDITACIÓN Y EVALUACIÓN DE LAS PRÁCTICAS SANITARIAS, S.A.U.	GENERALITAT VALENCIANA	100,00	100,00	0,00	100,00
INSTITUTO VALENCIANO DE ARTE MODERNO CENTRE JULIO GONZALEZ	GENERALITAT VALENCIANA	100,00	100,00	0,00	100,00
INSTITUTO VALENCIANO DE ATENCION A LOS DISCAPACITADOS	GENERALITAT VALENCIANA	100,00	100,00	0,00	100,00
INSTITUTO VALENCIANO DE CINEMATOGRAFIA "RICARDO MUÑOZ SUAY"	GENERALITAT VALENCIANA	100,00	100,00	0,00	100,00
INSTITUTO VALENCIANO DE CONSERVACION Y RESTAURACION DE BIENES CULTURALES	GENERALITAT VALENCIANA	100,00	100,00	0,00	100,00
INSTITUTO VALENCIANO DE FINANZAS	GENERALITAT VALENCIANA	100,00	100,00	0,00	100,00
INSTITUTO VALENCIANO DE LA EXPORTACION, S.A.	GENERALITAT VALENCIANA	95,20	95,20	0,00	95,20
INSTITUTO VALENCIANO DE LA MUSICA	GENERALITAT VALENCIANA	100,00	100,00	0,00	100,00
INSTITUTO VALENCIANO DE LA VIVIENDA, S.A.	GENERALITAT VALENCIANA	100,00	100,00	0,00	100,00
INVERCOVA I-FONDO DE INVERSIÓN DE CAPITAL RIESGO	INSTITUTO VALENCIANO DE FINANZAS	68,75	68,75	0,00	68,75
INVERCOVA II-FONDO DE INVERSIÓN DE CAPITAL RIESGO	INSTITUTO VALENCIANO DE FINANZAS	73,53	73,53	0,00	73,53
NUEVAS VIVIENDAS VALENCIANAS, S.A.	INSTITUTO VALENCIANO DE LA VIVIENDA, S.A.	51,00	51,00	0,00	51,00
PARC CASTELLÓ-EL SERRALLO S.L.	SEGURIDAD Y PROMOCION INDUSTRIAL VALENCIANA, S.A.	100,00	100,00	0,00	100,00
PARQUE EMPRESARIAL DE REQUENA, S.L. (2)	INFOINVEST, S.A.	50,00	0,00	50,00	50,00
	SEGURIDAD Y PROMOCION INDUSTRIAL VALENCIANA, S.A.	50,00	50,00	0,00	50,00
		-----	-----	-----	-----
		100,00	50,00	50,00	100,00

Entidad	Matriz	% Nominal	% Efectivo territorial	% Efectivo estatal	% Efectivo público total
PARQUE EMPRESARIAL DE SAGUNTO, S.L. (2)	INFOINVEST, S.A.	50,00	0,00	50,00	50,00
	GENERALITAT VALENCIANA	37,12	37,12	0,00	37,12
	SEGURIDAD Y PROMOCION INDUSTRIAL VALENCIANA, S.A.	12,88	12,88	0,00	12,88
		-----	-----	-----	-----
		100,00	50,00	50,00	100,00
PLANTA DE RESIDUOS DE IBI, S.A.	VAERSA, VALENCIANA DE APROVECHAMIENTO ENERGETICO DE RESIDUOS, S.A.	51,20	51,20	0,00	51,20
PROYECTO CULTURAL DE CASTELLON, S.A.	GENERALITAT VALENCIANA	100,00	100,00	0,00	100,00
RADIO AUTONOMIA VALENCIANA, S.A.	ENTE PUBLICO RADIO TELEVISION VALENCIANA	100,00	100,00	0,00	100,00
RECICLADOS Y COMPOSTAJE PIEDRA NEGRA, S.A.	VAERSA, VALENCIANA DE APROVECHAMIENTO ENERGETICO DE RESIDUOS, S.A.	51,01	51,01	0,00	51,01
RECICLATGE DE RESIDUS DE LA ZONA XIV, S.A. (1)	VAERSA, VALENCIANA DE APROVECHAMIENTO ENERGETICO DE RESIDUOS, S.A.	68,09	68,09	0,00	68,09
	VARIOS AYUNTAMIENTOS DE ALICANTE	31,91	31,91	0,00	31,91
		-----	-----	-----	-----
		100,00	100,00	0,00	100,00
RECICLATGE DE RESIDUS LA MARINA ALTA, S.A. (1)	VAERSA, VALENCIANA DE APROVECHAMIENTO ENERGETICO DE RESIDUOS, S.A.	93,63	93,63	0,00	93,63
	VARIOS AYUNTAMIENTOS DE ALICANTE	6,37	6,37	0,00	6,37
		-----	-----	-----	-----
		100,00	100,00	0,00	100,00
RESIDUOS INDUSTRIALES DE LA MADERA Y AFINES, S.A.	VAERSA, VALENCIANA DE APROVECHAMIENTO ENERGETICO DE RESIDUOS, S.A.	94,56	94,56	0,00	94,56
SANEAMIENTO DE AGUAS RESIDUALES DE LA COMUNIDAD VALENCIANA	GENERALITAT VALENCIANA	100,00	100,00	0,00	100,00
SEGURIDAD Y PROMOCION INDUSTRIAL VALENCIANA, S.A.	GENERALITAT VALENCIANA	100,00	100,00	0,00	100,00
SOCIEDAD DE GESTIÓN DEL APARCAMIENTO DE LA CIUDAD DE LAS ARTES Y DE LAS CIENCIAS, S.L.	CIUDAD DE LAS ARTES Y LAS CIENCIAS, S.A.	100,00	100,00	0,00	100,00
SOCIEDAD DE GESTIÓN DEL HEMISFÉRICO DE VALENCIA, S.L.	CIUDAD DE LAS ARTES Y LAS CIENCIAS, S.A.	100,00	100,00	0,00	100,00
SOCIEDAD DE GESTIÓN DEL MUSEO DE LAS CIENCIAS PRÍNCIPE FELIPE, S.L.	CIUDAD DE LAS ARTES Y LAS CIENCIAS, S.A.	100,00	100,00	0,00	100,00

Entidad	Matriz	% Nominal	% Efectivo territorial	% Efectivo estatal	% Efectivo público total
SOCIEDAD DE GESTIÓN DEL OCEANOGRÁFIC, S.L.	CIUDAD DE LAS ARTES Y LAS CIENCIAS, S.A.	100,00	100,00	0,00	100,00
SOCIEDAD DE GESTIÓN DEL PALACIO DE LAS ARTES DE VALENCIA, S.L.	CIUDAD DE LAS ARTES Y LAS CIENCIAS, S.A.	100,00	100,00	0,00	100,00
SOCIEDAD GESTORA PARA LA IMAGEN ESTRATÉGICA Y PROMOCIONAL DE LA COMUNIDAD VALENCIANA, S.A.U.	GENERALITAT VALENCIANA	100,00	100,00	0,00	100,00
SOCIEDAD PROYECTOS TEMÁTICOS DE LA COMUNIDAD VALENCIANA, S.A.	GENERALITAT VALENCIANA	100,00	100,00	0,00	100,00
SOL I VIVENDES DEL MEDITERRANI S.A.	INSTITUTO VALENCIANO DE LA VIVIENDA, S.A.	51,00	51,00	0,00	51,00
SOL I VIVENDES VALENCIANES, S.A.	INSTITUTO VALENCIANO DE LA VIVIENDA, S.A.	51,00	51,00	0,00	51,00
TEATRES DE LA GENERALITAT VALENCIANA	GENERALITAT VALENCIANA	100,00	100,00	0,00	100,00
TELEVISION AUTONOMICA VALENCIANA, S.A.	ENTE PUBLICO RADIO TELEVISION VALENCIANA	100,00	100,00	0,00	100,00
VAERSA, VALENCIANA DE APROVECHAMIENTO ENERGETICO DE RESIDUOS, S.A.	GENERALITAT VALENCIANA	100,00	100,00	0,00	100,00
VALENCIA PARQUE CENTRAL ALTA VELOCIDAD 2003, S.A.(3)	ADMINISTRADOR DE INFRAESTRUCTURAS FERROVIARIAS	37,50	0,00	37,50	37,50
	RENFE-OPERADORA	12,50	0,00	12,50	12,50
	GENERALITAT VALENCIANA	25,00	25,00	0,00	25,00
	AYUNTAMIENTO DE VALENCIA	25,00	25,00	0,00	25,00
		----- 100,00	----- 50,00	----- 50,00	----- 100,00

2.4.2. Estructura de dominio S.P.E.. de la Comunidad Autónoma de Euskadi

Entidad	Matriz	% Nominal	% Efectivo territorial	% Efectivo estatal	% Efectivo público total
ABANTO-ZIERBENAKO INDUSTRIALDEA, S.A. (1)	SPRILUR, S.A.	51,00	50,06	0,00	50,06
	DIPUTACIÓN FORAL DE VIZCAYA	48,00	48,00	0,00	48,00
	AYUNTAMIENTO DE ABANTO- ZIERBENA	1,00	1,00	0,00	1,00
		-----	-----	-----	-----
		100,00	99,06	0,00	99,06
AGENCIA DE EVALUACION DE LA CALIDAD DEL SISTEMA UNIVERSITARIO VASCO	COMUNIDAD AUTÓNOMA DE EUSKADI	100,00	100,00	0,00	100,00
AGENCIA VASCA DE PROTECCIÓN DE DATOS	COMUNIDAD AUTÓNOMA DE EUSKADI	100,00	100,00	0,00	100,00
ARAIKO ARANEKO INDUSTRIALDEA, S.A. (1)	SPRILUR, S.A.	61,07	59,94	0,00	59,94
	ALAVA AGENCIA DE DESARROLLO, S.A.	38,93	38,93	0,00	38,93
		-----	-----	-----	-----
		100,00	98,87	0,00	98,87
AUTOPISTA DEL VALLE DEL DEBA, S.A. (EN LIQUIDACION) (1)	COMUNIDAD AUTÓNOMA DE EUSKADI	50,00	50,00	0,00	50,00
	DIPUTACIÓN FORAL DE ALAVA	25,00	25,00	0,00	25,00
	DIPUTACIÓN FORAL DE GUIPUZCOA	25,00	25,00	0,00	25,00
		-----	-----	-----	-----
		100,00	100,00	0,00	100,00
BERROETA ALDAMAR, S.L. (1)	COMUNIDAD AUTÓNOMA DE EUSKADI	33,34	33,34	0,00	33,34
	DIPUTACIÓN FORAL DE GUIPUZCOA	33,33	33,33	0,00	33,33
	AYUNTAMIENTO DE GETARIA	33,33	33,33	0,00	33,33
		-----	-----	-----	-----
		100,00	100,00	0,00	100,00
BIC GIPUZKOA BERRILAN, S.A. (1)	SOCIEDAD PARA LA PROMOCION Y RECONVERSION INDUSTRIAL, S.A.	45,00	44,06	0,00	44,06
	DIPUTACIÓN FORAL DE GUIPUZCOA	43,30	43,30	0,00	43,30

Entidad	Matriz	% Nominal	% Efectivo territorial	% Efectivo estatal	% Efectivo público total
BILBAO EXHIBITION CENTRE, S.A (1)	AYUNTAMIENTO DE HERNANI	2,81	2,81	0,00	2,81
		-----	-----	-----	-----
		91,11	90,17	0,00	90,17
	COMUNIDAD AUTÓNOMA DE EUSKADI	39,93	39,93	0,00	39,93
	DIPUTACIÓN FORAL DE VIZCAYA	39,93	39,93	0,00	39,93
	AYUNTAMIENTO DE BARAKALDO	8,46	8,46	0,00	8,46
BILBAO RIA 2000, S.A. (3)	AYUNTAMIENTO DE BILBAO	6,77	6,77	0,00	6,77
		-----	-----	-----	-----
		95,09	95,09	0,00	95,09
	S. E. P. E.S. ENTIDAD PUBLICA EMPRESARIAL DE SUELO	25,00	0,00	25,00	25,00
	AUTORIDAD PORTUARIA DE BILBAO	10,00	0,00	10,00	10,00
	ADMINISTRADOR DE INFRAESTRUCTURAS FERROVIARIAS	10,00	0,00	10,00	10,00
BIOARTIGAS, S.A. (1)	FERROCARRILES DE VIA ESTRECHA	5,00	0,00	5,00	5,00
	COMUNIDAD AUTÓNOMA DE EUSKADI	15,00	15,00	0,00	15,00
	DIPUTACIÓN FORAL DE VIZCAYA	15,00	15,00	0,00	15,00
	AYUNTAMIENTO DE BILBAO	15,00	15,00	0,00	15,00
	AYUNTAMIENTO DE BARAKALDO	5,00	5,00	0,00	5,00
		-----	-----	-----	-----
	100,00	50,00	50,00	100,00	
BIOARTIGAS, S.A. (1)	AYUNTAMIENTO DE BILBAO	50,00	50,00	0,00	50,00
	ENTE VASCO DE LA ENERGIA	50,00	50,00	0,00	50,00
		-----	-----	-----	-----
	100,00	100,00	0,00	100,00	

Entidad	Matriz	% Nominal	% Efectivo territorial	% Efectivo estatal	% Efectivo público total
BIOGARBIKER, S.A. (1)	DIPUTACIÓN FORAL DE VIZCAYA	50,00	50,00	0,00	50,00
	ENTE VASCO DE LA ENERGIA	50,00	50,00	0,00	50,00
		-----	-----	-----	-----
		100,00	100,00	0,00	100,00
BIOSANMARKOS, S.A. (1) .	ENTE VASCO DE LA ENERGIA	54,55	54,55	0,00	54,55
	MANCOMUNIDAD MUNICIPAL DE SAN MARCOS	45,45	45,45	0,00	45,45
		-----	-----	-----	-----
		100,00	100,00	0,00	100,00
BIOSASIETA, S.A. (1)	MANCOMUNIDAD DE SASIETA	50,00	50,00	0,00	50,00
	ENTE VASCO DE LA ENERGIA	50,00	50,00	0,00	50,00
		-----	-----	-----	-----
		100,00	100,00	0,00	100,00
BURTZENA EMPRESA PARKEA, S.A.(1)	SPRILUR, S.A.	49,00	48,09	0,00	48,09
	BIZKAILUR, S.A.	41,00	41,00	0,00	41,00
	AYUNTAMIENTO DE BARAKALDO	10,00	10,00	0,00	10,00
		-----	-----	-----	-----
		100,00	99,09	0,00	99,09
BUSTURIALDEKO INDUSTRIALDEA, S.A. (1)	SPRILUR, S.A.	51,00	50,06	0,00	50,06
	DIPUTACIÓN FORAL DE VIZCAYA	24,50	24,50	0,00	24,50
	AYUNTAMIENTO DE GERNIKA-LUMO	24,50	24,50	0,00	24,50
		-----	-----	-----	-----
		100,00	99,06	0,00	99,06
CENTRAL HIDROELECTRICA DE RENTERIA. S.A. (1)	AYUNTAMIENTO DE RENTERIA	50,00	50,00	0,00	50,00
	ENTE VASCO DE LA ENERGIA	50,00	50,00	0,00	50,00
		-----	-----	-----	-----
		100,00	100,00	0,00	100,00

Entidad	Matriz	% Nominal	% Efectivo territorial	% Efectivo estatal	% Efectivo público total
CENTRAL HIDROELECTRICA DE SOLOGOEN, S.A. (1)	ENTE VASCO DE LA ENERGIA	93,63	93,63	0,00	93,63
	AYUNTAMIENTO DE PLACENCIA DE LAS ARMAS	6,37	6,37	0,00	6,37
		-----	-----	-----	-----
		100,00	100,00	0,00	100,00
CENTRAL HIDROELÉCTRICA SAN PEDRO DE ARAIA,S.A. (1)	ENTE VASCO DE LA ENERGIA	88,17	88,17	0,00	88,17
	AYUNTAMIENTO DE ASPARRENA	10,75	10,75	0,00	10,75
	DIPUTACIÓN FORAL DE ALAVA	1,08	1,08	0,00	1,08
		-----	-----	-----	-----
		100,00	100,00	0,00	100,00
CENTRO DE DESARROLLO EMPRESARIAL MARGEN IZQUIERDA, S.A.(1)	DIPUTACIÓN FORAL DE VIZCAYA	50,00	50,00	0,00	50,00
	SOCIEDAD PARA LA PROMOCION Y RECONVERSION INDUSTRIAL, S.A.	50,00	48,95	0,00	48,95
		-----	-----	-----	-----
		100,00	98,95	0,00	98,95
CENTRO DE EMPRESAS DE ZAMUDIO, S.A.	SPRILUR, S.A.	100,00	98,15	0,00	98,15
CENTRO DE EMPRESAS E INNOVACION DE ALAVA, S.A. (1)	SOCIEDAD PARA LA PROMOCION Y RECONVERSION INDUSTRIAL, S.A.	51,00	49,93	0,00	49,93
	DIPUTACIÓN FORAL DE ALAVA	24,50	24,50	0,00	24,50
	AYUNTAMIENTO DE VITORIA	24,50	24,50	0,00	24,50
		-----	-----	-----	-----
		100,00	98,93	0,00	98,93
CENTRO DE EMPRESAS E INNOVACION DE MONDRAGON, S.A. (1)	SOCIEDAD PARA LA PROMOCION Y RECONVERSION INDUSTRIAL, S.A.	35,82	35,07	0,00	35,07
	DIPUTACIÓN FORAL DE GUIPUZCOA	20,00	20,00	0,00	20,00
	AYUNTAMIENTO DE ARRASATE/MONDRAGÓN	20,00	20,00	0,00	20,00
	-----	-----	-----	-----	
		75,82	75,07	0,00	75,07

Entidad	Matriz	% Nominal	% Efectivo territorial	% Efectivo estatal	% Efectivo público total
CENTRO INTERNACIONAL DE CULTURA CONTEMPORANEA,S.A (1)	COMUNIDAD AUTÓNOMA DE EUSKADI	33,34	33,34	0,00	33,34
	DIPUTACIÓN FORAL DE GUIPUZCOA	33,33	33,33	0,00	33,33
	AYUNTAMIENTO DE SAN SEBASTIAN	33,33	33,33	0,00	33,33
		-----	-----	-----	-----
		100,00	100,00	0,00	100,00
CENTRO PARA EL AHORRO Y DESARROLLO ENERGETICO Y MINERO, S.A.	ENTE VASCO DE LA ENERGIA	100,00	100,00	0,00	100,00
CENTRO PARA EL DESARROLLO EMPRESARIAL E INDUSTRIAL DE LA COMARCA DE BUSTURIALDEA, S.A. (1)	DIPUTACIÓN FORAL DE VIZCAYA	40,00	40,00	0,00	40,00
	SOCIEDAD PARA LA PROMOCION Y RECONVERSION INDUSTRIAL, S.A.	40,00	39,16	0,00	39,16
	VARIAS ENTIDADES LOCALES DE VIZCAYA	5,31	5,31	0,00	5,31
		-----	-----	-----	-----
		85,31	84,47	0,00	84,47
DEBA BEHEKO INDUSTRIALDEA, S.A. (1)	SPRILUR, S.A.	51,00	50,06	0,00	50,06
	DIPUTACIÓN FORAL DE GUIPUZCOA	24,50	24,50	0,00	24,50
	AYUNTAMIENTO DE ELGOIBAR	7,20	7,20	0,00	7,20
	AYUNTAMIENTO DE MUTRIKU	6,78	6,78	0,00	6,78
	AYUNTAMIENTO DE EIBAR	5,97	5,97	0,00	5,97
	AYUNTAMIENTO DE MENDARO	4,55	4,55	0,00	4,55
		-----	-----	-----	-----
		100,00	99,06	0,00	99,06
DEBA GOIENENKO INDUSTRIALDEA, S.A. (1)	SPRILUR, S.A.	51,00	50,06	0,00	50,06
	DIPUTACIÓN FORAL DE GUIPUZCOA	24,36	24,36	0,00	24,36

Entidad	Matriz	% Nominal	% Efectivo territorial	% Efectivo estatal	% Efectivo público total
	AYUNTAMIENTO DE ARETXABALETA	9,80	9,80	0,00	9,80
	AYUNTAMIENTO DE OÑATE	5,45	5,45	0,00	5,45
	AYUNTAMIENTO DE ARRASATE/MONDRAGÓN	4,83	4,83	0,00	4,83
	AYUNTAMIENTO DE BERGARA	4,52	4,52	0,00	4,52
	MANCOMUNIDAD DEL ALTO DEBA	0,04	0,04	0,00	0,04
		-----	-----	-----	-----
		100,00	99,06	0,00	99,06
EGAILAN, S.A.	COMUNIDAD AUTÓNOMA DE EUSKADI	100,00	100,00	0,00	100,00
EITBNET, S.A.	RADIO TELEVISION VASCA	100,00	100,00	0,00	100,00
ELORRIKO INDUSTRIALDEA, S.A. (1)	SPRILUR, S.A.	51,00	50,06	0,00	50,06
	DIPUTACIÓN FORAL DE VIZCAYA	24,50	24,50	0,00	24,50
	AYUNTAMIENTO DE ELORRIO	24,50	24,50	0,00	24,50
		-----	-----	-----	-----
		100,00	99,06	0,00	99,06
ENTE VASCO DE LA ENERGIA	COMUNIDAD AUTÓNOMA DE EUSKADI	100,00	100,00	0,00	100,00
EUSKADIKO KIROL PORTUA, S.A.	COMUNIDAD AUTÓNOMA DE EUSKADI	100,00	100,00	0,00	100,00
EUSKOTREN PARTICIPACIONES, S.A.	FERROCARRILES VASCOS, S.A.	100,00	100,00	0,00	100,00
EZTEN-FONDO CAPITAL RIESGO (F.C.R.)	SOCIEDAD PARA LA PROMOCION Y RECONVERSION INDUSTRIAL, S.A.	80,19	78,51	0,00	78,51
FERROCARRILES VASCOS, S.A.	COMUNIDAD AUTÓNOMA DE EUSKADI	100,00	100,00	0,00	100,00
FESTIVAL INTERNACIONAL DE CINE DE SAN SEBASTIAN, S.A. (3)	INSTITUTO DE LA CINEMATOGRAFÍA Y ARTES AUDIOVISUALES	25,00	0,00	0,00	0,00

Entidad	Matriz	% Nominal	% Efectivo territorial	% Efectivo estatal	% Efectivo público total
	COMUNIDAD AUTÓNOMA DE EUSKADI	25,00	25,00	0,00	25,00
	DIPUTACIÓN FORAL DE GUIPUZCOA	25,00	25,00	0,00	25,00
	AYUNTAMIENTO DE SAN SEBASTIAN	25,00	25,00	0,00	25,00
		-----	-----	-----	-----
		100,00	75,00	0,00	75,00
GESTION DE CAPITAL RIESGO DEL PAIS VASCO, S.A.	SOCIEDAD PARA LA PROMOCION Y RECONVERSION INDUSTRIAL, S.A.	70,00	68,53	0,00	68,53
GOHERRIBEHEKO INDUSTRIALDEA, S.A. (1)	SPRILUR, S.A.	51,00	50,06	0,00	50,06
	DIPUTACIÓN FORAL DE GUIPUZCOA	24,50	24,50	0,00	24,50
	AYUNTAMIENTO DE LAZKAO	11,55	11,55	0,00	11,55
	AYUNTAMIENTO DE ZEGAMA	5,89	5,89	0,00	5,89
	AYUNTAMIENTO DE BEASAIN	2,66	2,66	0,00	2,66
	VARIAS ENTIDADES LOCALES DE GUIPUZCOA	2,58	2,58	0,00	2,58
	AYUNTAMIENTO DE ORDIZIA	1,82	1,82	0,00	1,82
		-----	-----	-----	-----
		100,00	99,06	0,00	99,06
HERNANIKO INDUSTRIALDEA, S.A. (1) .	SPRILUR, S.A.	51,00	50,06	0,00	50,06
	DIPUTACIÓN FORAL DE GUIPUZCOA	24,50	24,50	0,00	24,50
	AYUNTAMIENTO DE HERNANI	24,50	24,50	0,00	24,50
		-----	-----	-----	-----
		100,00	99,06	0,00	99,06
IGORREKO INDUSTRIALDEA, S.A. (1)	SPRILUR, S.A.	51,00	50,06	0,00	50,06
	DIPUTACIÓN FORAL DE VIZCAYA	44,00	44,00	0,00	44,00

Entidad	Matriz	% Nominal	% Efectivo territorial	% Efectivo estatal	% Efectivo público total
INMOBILIARIA MUSEO DE ARTE MODERNO Y CONTEMPORANEO DE BILBAO, S.L. (1)	AYUNTAMIENTO DE IGORRE	5,00	5,00	0,00	5,00
		-----	-----	-----	-----
		100,00	99,06	0,00	99,06
	COMUNIDAD AUTÓNOMA DE EUSKADI	45,96	45,96	0,00	45,96
	DIPUTACIÓN FORAL DE VIZCAYA	41,72	41,72	0,00	41,72
IRUNGO INDUSTRIALDEA, S.A. (1)	AYUNTAMIENTO DE BILBAO	12,32	12,32	0,00	12,32
		-----	-----	-----	-----
		100,00	100,00	0,00	100,00
	SPRILUR, S.A.	51,00	50,06	0,00	50,06
	DIPUTACIÓN FORAL DE GUIPUZCOA	24,50	24,50	0,00	24,50
ITELAZPI, S.A.	AYUNTAMIENTO DE IRÚN	24,50	24,50	0,00	24,50
		-----	-----	-----	-----
		100,00	99,06	0,00	99,06
	COMUNIDAD AUTÓNOMA DE EUSKADI	100,00	100,00	0,00	100,00
LANBARREN PARKE LOGISTIKOA, S.A. (1)	SPRILUR, S.A.	51,00	50,06	0,00	50,06
	DIPUTACIÓN FORAL DE GUIPUZCOA	24,50	24,50	0,00	24,50
	AYUNTAMIENTO DE OIARTZUN	24,50	24,50	0,00	24,50
		-----	-----	-----	-----
		100,00	99,06	0,00	99,06
LAUTADAKO INDUSTRIALDEA, S.A. (1)	SPRILUR, S.A.	53,66	52,67	0,00	52,67
	ALAVA AGENCIA DE DESARROLLO, S.A.	46,34	46,34	0,00	46,34
		-----	-----	-----	-----
		100,00	99,01	0,00	99,01
MALLABIACO INDUSTRIALDEA, S.A. (1)	SPRILUR, S.A.	51,00	50,06	0,00	50,06
	BIZKAILUR, S.A.	24,50	24,50	0,00	24,50

Entidad	Matriz	% Nominal	% Efectivo territorial	% Efectivo estatal	% Efectivo público total
MARGEN INDUSTRIAL Y LOGÍSTICA, S.A. (3)	AYUNTAMIENTO DE MALLABIA	13,50	13,50	0,00	13,50
	AYUNTAMIENTO DE ERMUA	8,00	8,00	0,00	8,00
	AYUNTAMIENTO DE ZALDIBAR	3,00	3,00	0,00	3,00
		-----	-----	-----	-----
		100,00	99,06	0,00	99,06
	AUTORIDAD PORTUARIA DE BILBAO	10,00	0,00	0,00	0,00
	COMUNIDAD AUTÓNOMA DE EUSKADI	45,00	45,00	0,00	45,00
MENDIKOI NEKAZARITZA GARAPENERAKO INSTITUTUA, S.A.	DIPUTACIÓN FORAL DE VIZCAYA	45,00	45,00	0,00	45,00
		-----	-----	-----	-----
		100,00	90,00	0,00	90,00
MUSEO DE BELLAS ARTES DE BILBAO, S.A. (1)	COMUNIDAD AUTÓNOMA DE EUSKADI	100,00	100,00	0,00	100,00
	COMUNIDAD AUTÓNOMA DE EUSKADI	33,34	33,34	0,00	33,34
	DIPUTACIÓN FORAL DE VIZCAYA	33,33	33,33	0,00	33,33
	AYUNTAMIENTO DE BILBAO	33,33	33,33	0,00	33,33
	-----	-----	-----	-----	
	100,00	100,00	0,00	100,00	
NEIKER-INSTITUTO VASCO DE INVESTIGACIÓN Y DESARROLLO AGRARIO, S.A..	COMUNIDAD AUTÓNOMA DE EUSKADI	100,00	100,00	0,00	100,00
	COMUNIDAD AUTÓNOMA DE EUSKADI	46,22	46,22	0,00	46,22
NEKAZAL IKERKETA ETA TEKNOLOGIA, S.A. (1)	DIPUTACIÓN FORAL DE ALAVA	15,41	15,41	0,00	15,41
	DIPUTACIÓN FORAL DE GUIPUZCOA	15,41	15,41	0,00	15,41
	DIPUTACIÓN FORAL DE VIZCAYA	15,41	15,41	0,00	15,41
		-----	-----	-----	-----
	92,45	92,45	0,00	92,45	

Entidad	Matriz	% Nominal	% Efectivo territorial	% Efectivo estatal	% Efectivo público total
OARSOALDEKO INDUSTRIALDEA, S.A. (1)	SPRILUR, S.A.	51,00	50,06	0,00	50,06
	DIPUTACIÓN FORAL DE GUIPUZCOA	24,50	24,50	0,00	24,50
	AGENCIA DE DESARROLLO COMARCAL OARSOALDEA, S.A. (7)	24,50	24,50	0,00	24,50
		-----	-----	-----	-----
		100,00	99,06	0,00	99,06
OIHANBERRI, S.A.(1)	COMUNIDAD AUTÓNOMA DE EUSKADI	26,97	26,97	0,00	26,97
	DIPUTACIÓN FORAL DE ALAVA	8,99	8,99	0,00	8,99
	DIPUTACIÓN FORAL DE GUIPUZCOA	8,99	8,99	0,00	8,99
	DIPUTACIÓN FORAL DE VIZCAYA	8,99	8,99	0,00	8,99
		-----	-----	-----	-----
		53,94	53,94	0,00	53,94
OKAMIKAKO INDUSTRIALDEA, S.A. (1)	SPRILUR, S.A.	51,00	50,06	0,00	50,06
	DIPUTACIÓN FORAL DE VIZCAYA	49,00	49,00	0,00	49,00
		-----	-----	-----	-----
		100,00	99,06	0,00	99,06
ORDUÑA KO INDUSTRIALDEA, S.A. (1)	SPRILUR, S.A.	51,00	50,06	0,00	50,06
	DIPUTACIÓN FORAL DE VIZCAYA	42,60	42,60	0,00	42,60
	AYUNTAMIENTO DE ORDUÑA	6,40	6,40	0,00	6,40
		-----	-----	-----	-----
		100,00	99,06	0,00	99,06
ORQUESTA DE EUSKADI, S.A.	COMUNIDAD AUTÓNOMA DE EUSKADI	100,00	100,00	0,00	100,00
OSATEK, S.A.	SERVICIO VASCO DE SALUD	100,00	100,00	0,00	100,00
PARQUE TECNOLÓGICO DE ALAVA, S.A. (1)	SOCIEDAD PARA LA PROMOCION Y RECONVERSION INDUSTRIAL, S.A.	61,68	60,38	0,00	60,38

Entidad	Matriz	% Nominal	% Efectivo territorial	% Efectivo estatal	% Efectivo público total
PARQUE TECNOLÓGICO DE SAN SEBASTIAN, S.A. (1)	ALAVA AGENCIA DE DESARROLLO, S.A.	36,00	36,00	0,00	36,00
	AYUNTAMIENTO DE VITORIA	2,32	2,32	0,00	2,32
		-----	-----	-----	-----
		100,00	98,70	0,00	98,70
	SOCIEDAD PARA LA PROMOCION Y RECONVERSION INDUSTRIAL, S.A.	56,42	55,24	0,00	55,24
PARQUE TECNOLÓGICO-TEKNOLOGI ELKARTEGIA, S.A. (1)	DIPUTACIÓN FORAL DE GUIPUZCOA	21,02	21,02	0,00	21,02
	AYUNTAMIENTO DE SAN SEBASTIAN	8,38	8,38	0,00	8,38
		-----	-----	-----	-----
		85,82	84,64	0,00	84,64
QUINCENA MUSICAL DE SAN SEBASTIAN, S.A. (1)	SOCIEDAD PARA LA PROMOCION Y RECONVERSION INDUSTRIAL, S.A.	74,91	73,34	0,00	73,34
	DIPUTACIÓN FORAL DE VIZCAYA	24,52	24,52	0,00	24,52
	AYUNTAMIENTO DE ZAMUDIO	0,57	0,57	0,00	0,57
		-----	-----	-----	-----
	100,00	98,43	0,00	98,43	
RADIO TELEVISION VASCA	COMUNIDAD AUTÓNOMA DE EUSKADI	33,34	33,34	0,00	33,34
	DIPUTACIÓN FORAL DE GUIPUZCOA	33,33	33,33	0,00	33,33
	AYUNTAMIENTO DE SAN SEBASTIAN	33,33	33,33	0,00	33,33
	-----	-----	-----	-----	
	100,00	100,00	0,00	100,00	
RADIO TELEVISION VASCA	COMUNIDAD AUTÓNOMA DE EUSKADI	100,00	100,00	0,00	100,00
RADIO VITORIA, S.A.	RADIO TELEVISION VASCA	100,00	100,00	0,00	100,00
RADIODIFUSION VASCA, S.A.	RADIO TELEVISION VASCA	100,00	100,00	0,00	100,00
RED FERROVIARIA VASCA-EUSKAL TRENDIBE SAREA	COMUNIDAD AUTÓNOMA DE EUSKADI	100,00	100,00	0,00	100,00

Entidad	Matriz	% Nominal	% Efectivo territorial	% Efectivo estatal	% Efectivo público total
SERVICIO VASCO DE SALUD	COMUNIDAD AUTÓNOMA DE EUSKADI	100,00	100,00	0,00	100,00
SOCIEDAD DE APROVECHAMIENTO ENERGETICO BIOGARDELEGUI, S.A. (1)	ENTE VASCO DE LA ENERGIA	80,00	80,00	0,00	80,00
	AYUNTAMIENTO DE VITORIA	20,00	20,00	0,00	20,00
		-----	-----	-----	-----
		100,00	100,00	0,00	100,00
SOCIEDAD DE CAPITAL DESARROLLO DE EUSKADI, S.A. (1)	COMUNIDAD AUTÓNOMA DE EUSKADI	40,00	40,00	0,00	40,00
	DIPUTACIÓN FORAL DE VIZCAYA	31,20	31,20	0,00	31,20
	DIPUTACIÓN FORAL DE GUIPUZCOA	19,80	19,80	0,00	19,80
	DIPUTACIÓN FORAL DE ALAVA	9,00	9,00	0,00	9,00
		-----	-----	-----	-----
		100,00	100,00	0,00	100,00
SOCIEDAD DE HIDROCARBUROS DE EUSKADI, S.A.	ENTE VASCO DE LA ENERGIA	100,00	100,00	0,00	100,00
SOCIEDAD INFORMATICA DEL GOBIERNO VASCO, S.A.	COMUNIDAD AUTÓNOMA DE EUSKADI	100,00	100,00	0,00	100,00
SOCIEDAD PARA LA GESTION DE CENTRALES HIDROELECTRICAS MUNICIPALES, S.A.	ENTE VASCO DE LA ENERGIA	100,00	100,00	0,00	100,00
SOCIEDAD PARA LA PROMOCIÓN DEL AEROPUERTO DE BILBAO, S.A. (1)	COMUNIDAD AUTÓNOMA DE EUSKADI	25,00	25,00	0,00	25,00
	DIPUTACIÓN FORAL DE VIZCAYA	25,00	25,00	0,00	25,00
	VARIAS ENTIDADES LOCALES DE VIZCAYA	20,00	20,00	0,00	20,00
	AYUNTAMIENTO DE ZAMUDIO	5,00	5,00	0,00	5,00
		-----	-----	-----	-----
		75,00	75,00	0,00	75,00
SOCIEDAD PARA LA PROMOCION Y RECONVERSION INDUSTRIAL, S.A.	COMUNIDAD AUTÓNOMA DE EUSKADI	97,90	97,90	0,00	97,90
SOCIEDAD PUBLICA DE GESTION AMBIENTAL I.H.O.B.E., S.A.	COMUNIDAD AUTÓNOMA DE EUSKADI	100,00	100,00	0,00	100,00

Entidad	Matriz	% Nominal	% Efectivo territorial	% Efectivo estatal	% Efectivo público total
SPRILUR, S.A.	SOCIEDAD PARA LA PROMOCION Y RECONVERSION INDUSTRIAL, S.A.	88,14	86,29	0,00	86,29
	COMUNIDAD AUTÓNOMA DE EUSKADI	11,86	11,86	0,00	11,86
		-----	-----	-----	-----
		100,00	98,15	0,00	98,15
TEKEL, S.A. (EN LIQUIDACIÓN)	SOCIEDAD PARA LA PROMOCION Y RECONVERSION INDUSTRIAL, S.A.	100,00	97,90	0,00	97,90
TELEVISION VASCA, S.A.	RADIO TELEVISION VASCA	100,00	100,00	0,00	100,00
TENEDORA MUSEO DE ARTE MODERNO Y CONTEMPORÁNEO DE BILBAO, S.L. (1)	COMUNIDAD AUTÓNOMA DE EUSKADI	50,00	50,00	0,00	50,00
	DIPUTACIÓN FORAL DE VIZCAYA	50,00	50,00	0,00	50,00
		-----	-----	-----	-----
		100,00	100,00	0,00	100,00
TOLOSALDEKO APATTAERREKA INDUSTRIA LURRA, S.A. (1)	SPRILUR, S.A.	51,00	50,06	0,00	50,06
	DIPUTACIÓN FORAL DE GUIPUZCOA	24,50	24,50	0,00	24,50
	AYUNTAMIENTO DE LEABURU	8,20	8,20	0,00	8,20
	AYUNTAMIENTO DE IBARRA	8,20	8,20	0,00	8,20
	AYUNTAMIENTO DE TOLOSA	8,10	8,10	0,00	8,10
		-----	-----	-----	-----
		100,00	99,06	0,00	99,06
URDULIZKO INDUSTRIALDEA, S.A. (1)	BIZKAILUR, S.A.	50,00	50,00	0,00	50,00
	SPRILUR, S.A.	50,00	49,08	0,00	49,08
		-----	-----	-----	-----
		100,00	99,08	0,00	99,08
UROLA ERDIKO INDUSTRIALDEA, S.A. (1)	SPRILUR, S.A.	51,00	50,06	0,00	50,06
	DIPUTACIÓN FORAL DE GUIPUZCOA	24,50	24,50	0,00	24,50

Entidad	Matriz	% Nominal	% Efectivo territorial	% Efectivo estatal	% Efectivo público total
UROLA GARAIKO INDUSTRIALDEA, S.A. (1)	AYUNTAMIENTO DE AZKOITIA	15,35	15,35	0,00	15,35
	AYUNTAMIENTO DE AZPEITIA	9,15	9,15	0,00	9,15
		-----	-----	-----	-----
		100,00	99,06	0,00	99,06
	SPRILUR, S.A.	56,36	55,32	0,00	55,32
	DIPUTACIÓN FORAL DE GUIPUZCOA	19,07	19,07	0,00	19,07
	AYUNTAMIENTO DE LEGAZPI	11,48	11,48	0,00	11,48
	AYUNTAMIENTO DE ZUMARRAGA	11,48	11,48	0,00	11,48
	AYUNTAMIENTO DE URRETXU	1,48	1,48	0,00	1,48
	VARIOS AYUNTAMIENTOS DE GUIPUZCOA	0,13	0,13	0,00	0,13
	-----	-----	-----	-----	
	100,00	98,96	0,00	98,96	
VIA, PROMOCION DEL AEROPUERTO DE VITORIA S.A. (1)	COMUNIDAD AUTÓNOMA DE EUSKADI	25,00	25,00	0,00	25,00
	DIPUTACIÓN FORAL DE ALAVA	25,00	25,00	0,00	25,00
	AYUNTAMIENTO DE VITORIA	25,00	25,00	0,00	25,00
		-----	-----	-----	-----
	75,00	75,00	0,00	75,00	
VIVIENDA Y SUELO DE EUSKADI, S.A.	COMUNIDAD AUTÓNOMA DE EUSKADI	67,00	67,00	0,00	67,00
	ZARAUTZKO INDUSTRIALDEA, S.A. (1)	SPRILUR, S.A.	51,00	50,06	0,00
	DIPUTACIÓN FORAL DE GUIPUZCOA	24,50	24,50	0,00	24,50
	AYUNTAMIENTO DE ZARAUTZ	24,50	24,50	0,00	24,50
	-----	-----	-----	-----	
	100,00	99,06	0,00	99,06	

Entidad	Matriz	% Nominal	% Efectivo territorial	% Efectivo estatal	% Efectivo público total
ZAZPITURRI, S.A. (1)	ENTE VASCO DE LA ENERGIA	63,14	63,14	0,00	63,14
	AYUNTAMIENTO DE TOLOSA	18,43	18,43	0,00	18,43
	AYUNTAMIENTO DE AMEZKETA	18,43	18,43	0,00	18,43
		-----	-----	-----	-----
		100,00	100,00	0,00	100,00
ZIURTAPEN ETA ZERBITZU EMPRESA, IZENPE, S.A. (1)	SOCIEDAD INFORMATICA DEL GOBIERNO VASCO, S.A.	50,00	50,00	0,00	50,00
	LANTIK, S.A.	25,10	25,10	0,00	25,10
	SOCIEDAD FORAL DE SERVICIOS INFORMÁTICOS,S.A.	16,60	16,60	0,00	16,60
	CENTRO DE CALCULO DE ALAVA, S.A.	8,30	8,30	0,00	8,30
		-----	-----	-----	-----
		100,00	100,00	0,00	100,00
ZUATZU PARQUE EMPRESARIAL, S.A. (1)	SPRILUR, S.A.	51,00	50,06	0,00	50,06
	DIPUTACIÓN FORAL DE GUIPUZCOA	24,50	24,50	0,00	24,50
	AYUNTAMIENTO DE SAN SEBASTIAN	24,50	24,50	0,00	24,50
		-----	-----	-----	-----
		100,00	99,06	0,00	99,06
ZUMAIAKO KIROL PORTUA, S.A. (1)	COMUNIDAD AUTÓNOMA DE EUSKADI	51,00	51,00	0,00	51,00
	AYUNTAMIENTO DE ZUMAIA	49,00	49,00	0,00	49,00
		-----	-----	-----	-----
		100,00	100,00	0,00	100,00

2.4.2. Estructura de dominio S.P.E. de la Ciudad Autónoma de Ceuta

Entidad	Matriz	% Nominal	% Efectivo territorial	% Efectivo estatal	% Efectivo público total
ACUICULTURA DE CEUTA, S.A.	SOCIEDAD PARA EL FOMENTO Y PROMOCION SOCIOECONOMICA DE CEUTA, S.A.	77,19	77,19	0,00	77,19
AGUAS DE CEUTA EMPRESA MUNICIPAL, S.A.	CIUDAD AUTÓNOMA DE CEUTA	100,00	100,00	0,00	100,00
APARCAMIENTOS MUNICIPALES Y GESTIÓN VIAL, S.A.	CIUDAD AUTÓNOMA DE CEUTA	100,00	100,00	0,00	100,00
EMPRESA MUNICIPAL DE LA VIVIENDA DE CEUTA, S.A.	CIUDAD AUTÓNOMA DE CEUTA	100,00	100,00	0,00	100,00
OBIMACE, S.L.U.	CIUDAD AUTÓNOMA DE CEUTA	100,00	100,00	0,00	100,00
OBRAS INFRAESTRUCTURAS Y MEDIO AMBIENTE, S.A.	CIUDAD AUTÓNOMA DE CEUTA	100,00	100,00	0,00	100,00
PARQUE MARITIMO DEL MEDITERRANEO, S.A.	SOCIEDAD PARA EL FOMENTO Y PROMOCION SOCIOECONOMICA DE CEUTA, S.A.	100,00	100,00	0,00	100,00
PUERTA DE AFRICA, S.A.	SOCIEDAD PARA EL FOMENTO Y PROMOCION SOCIOECONOMICA DE CEUTA, S.A.	100,00	100,00	0,00	100,00
RADIO TELEVISION DE CEUTA, S.A.	CIUDAD AUTÓNOMA DE CEUTA	100,00	100,00	0,00	100,00
SERVICIOS TRIBUTARIOS DE CEUTA, S.L.	CIUDAD AUTÓNOMA DE CEUTA	100,00	100,00	0,00	100,00
SERVICIOS TURISTICOS CEUTA, S.L.	SOCIEDAD PARA EL FOMENTO Y PROMOCION SOCIOECONOMICA DE CEUTA, S.A.	100,00	100,00	0,00	100,00
SOCIEDAD PARA EL FOMENTO Y PROMOCION SOCIOECONOMICA DE CEUTA, S.A.	CIUDAD AUTÓNOMA DE CEUTA	100,00	100,00	0,00	100,00

2.4.2. Estructura de dominio S.P.E. de la Ciudad Autónoma de Melilla

Entidad	Matriz	%	%	%	%
		Nominal	Efectivo	Efectivo	Efectivo
EMPRESA MUNICIPAL DE LA VIVIENDA Y EL SUELO DE MELILLA, S.A.	CIUDAD AUTÓNOMA DE MELILLA	100,00	100,00	0,00	100,00
INFORMACION MUNICIPAL, S.A.	CIUDAD AUTÓNOMA DE MELILLA	100,00	100,00	0,00	100,00
PROYECTO MELILLA, S.A.	CIUDAD AUTÓNOMA DE MELILLA	100,00	100,00	0,00	100,00
RESIDUOS DE MELILLA, S.A. (2).	EMPRESA PARA LA GESTION DE RESIDUOS INDUSTRIALES, S.A.	50,00	0,00	50,00	50,00
	CIUDAD AUTÓNOMA DE MELILLA	50,00	50,00	0,00	50,00
		-----	-----	-----	-----
		100,00	50,00	50,00	100,00
V CENTENARIO DE MELILLA, S.A. (SOCIEDAD EN LIQUIDACION)	CIUDAD AUTÓNOMA DE MELILLA	100,00	100,00	0,00	100,00

2.4.3. Estructura de dominio Sector Público Empresarial Provincial

Entidad	Matriz	% Nominal	% Efectivo territorial	% Efectivo estatal	% Efectivo público total
ABANDOIBARRA, S.A.	DIPUTACIÓN FORAL DE VIZCAYA	100,00	100,00	0,00	100,00
AERONAÚTICA DEL GUADARRAMA, S.A. (4)	DIPUTACIÓN PROVINCIAL DE SEGOVIA	31,81	31,81	0,00	31,81
	LA PINILLA, S.A. (1)	12,72	12,72	0,00	12,72
	AYUNTAMIENTO DE SEGOVIA	11,49	11,49	0,00	11,49
		-----	-----	-----	-----
		56,02	56,02	0,00	56,02
AGENCIA DE COMUNICACIÓ LOCAL, S.A.	CONSORCI DE COMUNICACIÓ LOCAL	100,00	100,00	0,00	100,00
AGROPECUARIA DE LA DIPUTACION DE BADAJOZ, S.A.	DIPUTACIÓN PROVINCIAL DE BADAJOZ	100,00	100,00	0,00	100,00
AGUAS DEL AÑARBE, S.A.	MANCOMUNIDAD DE AGUAS DEL EMBALSE DEL RIO AÑARBE	100,00	100,00	0,00	100,00
AGUAS DEL CAMPO DE GIBRALTAR, S.A.	MANCOMUNIDAD DE CAMPO DE GIBRALTAR	100,00	100,00	0,00	100,00
ALAVA AGENCIA DE DESARROLLO, S.A.	DIPUTACIÓN FORAL DE ALAVA	100,00	100,00	0,00	100,00
ALAVA AGENCIA DEL AGUA, S.A.U.	DIPUTACIÓN FORAL DE ALAVA	100,00	100,00	0,00	100,00
APARCAMIENTO DISUASORIO DE CAMIONES DE VIZCAYA, S.A. (4) .	DIPUTACIÓN FORAL DE VIZCAYA	79,09	79,09	0,00	79,09
	COMUNIDAD AUTÓNOMA DE EUSKADI	19,93	19,93	0,00	19,93
	AYUNTAMIENTO DE BARAKALDO	0,54	0,54	0,00	0,54
	AYUNTAMIENTO DE VALLE DE TRAPAGA	0,35	0,35	0,00	0,35
		-----	-----	-----	-----
		99,91	99,91	0,00	99,91
ARABAKO LANAK, S.A.	DIPUTACIÓN FORAL DE ALAVA	100,00	100,00	0,00	100,00
ARAN SALUT SERV. ASISTENCIAUS INTEGRATS, S.L.	COMARCA GENERAU D'ARAN	100,00	100,00	0,00	100,00

Entidad	Matriz	% Nominal	% Efectivo territorial	% Efectivo estatal	% Efectivo público total
ASOCIACION MIXTA DE COMPENSACION DEL POLIGONO INDUSTRIAL VALLE DE GUIMAR (5)	S. E. P. E.S. ENTIDAD PUBLICA EMPRESARIAL DE SUELO	30,00	0,00	30,00	30,00
	CABILDO INSULAR DE TENERIFE	35,00	35,00	0,00	35,00
		-----	-----	-----	-----
		65,00	35,00	30,00	65,00
ASPARRENAKO ELKARTEGIA, S.A. (4)	ALAVA AGENCIA DE DESARROLLO, S.A.	98,00	98,00	0,00	98,00
	AYUNTAMIENTO DE ASPARRENA	2,00	2,00	0,00	2,00
		-----	-----	-----	-----
		100,00	100,00	0,00	100,00
ATALLU INDUSTRI SUSTAPENA, S.A. (4)	DIPUTACIÓN FORAL DE GUIPUZCOA	50,00	50,00	0,00	50,00
	AYUNTAMIENTO DE USURBIL	50,00	50,00	0,00	50,00
		-----	-----	-----	-----
		100,00	100,00	0,00	100,00
AUDITORIO DE TENERIFE, S.A.	CABILDO INSULAR DE TENERIFE	100,00	100,00	0,00	100,00
AZPIEGITURA, S.A.	DIPUTACIÓN FORAL DE VIZCAYA	100,00	100,00	0,00	100,00
BAIX EBRE INNOVA, S.L.	COMARCA BAIX EBRE	100,00	100,00	0,00	100,00
BARONÍA DE ESCRICHE, S.L. (4)	DIPUTACIÓN PROVINCIAL DE TERUEL	86,56	86,56	0,00	86,56
	INSTITUTO ARAGONES DE FOMENTO	13,44	13,44	0,00	13,44
		-----	-----	-----	-----
		100,00	100,00	0,00	100,00
BATLIA, S.A.	DIPUTACIÓN PROVINCIAL DE VALENCIA	100,00	100,00	0,00	100,00
BEAZ S.A.. (5)	AHV-ENSIDESA CAPITAL, S.A.	0,82	0,00	0,00	0,00
	DIPUTACIÓN FORAL DE VIZCAYA	89,00	89,00	0,00	89,00
	UNIVERSIDAD DEL PAIS VASCO	0,20	0,20	0,00	0,20
		-----	-----	-----	-----
		90,02	89,20	0,00	89,20

Entidad	Matriz	% Nominal	% Efectivo territorial	% Efectivo estatal	% Efectivo público total
BERGUEDÁ INICIATIVES, SOCIETAT DE DESENVOLUPAMENT, S.L. (4)	VARIAS ENTIDADES LOCALES DE BARCELONA	56,84	56,84	0,00	56,84
	DIPUTACIÓN PROVINCIAL DE BARCELONA	42,11	42,11	0,00	42,11
	AYUNTAMIENTO DE PUIG-REIG	0,63	0,63	0,00	0,63
	AYUNTAMIENTO DE OLVAN	0,42	0,42	0,00	0,42
		-----	-----	-----	-----
		100,00	100,00	0,00	100,00
BIDEGI GIPUZKOAKO AZPIEGITERUN AGENTZIA, S.A.	DIPUTACIÓN FORAL DE GUIPUZCOA	100,00	100,00	0,00	100,00
BIZKAIKO BASALAN AKZIOZKO BALTZUA A.B., S.A	DIPUTACIÓN FORAL DE VIZCAYA	100,00	100,00	0,00	100,00
BIZKAIKO BIDEAK, S.A.	DIPUTACIÓN FORAL DE VIZCAYA	100,00	100,00	0,00	100,00
BIZKAILUR, S.A.	DIPUTACIÓN FORAL DE VIZCAYA	100,00	100,00	0,00	100,00
BOROA SOCIEDAD DE GESTION, S.A.	DIPUTACIÓN FORAL DE VIZCAYA	100,00	100,00	0,00	100,00
BUENAVISTA GOLF, S.A. (4)	CABILDO INSULAR DE TENERIFE	55,00	55,00	0,00	55,00
	GESTION URBANISTICA DE TENERIFE, S.A. (1)	43,00	42,49	0,00	42,49
	AYUNTAMIENTO DE BUENAVISTA DEL NORTE	2,00	2,00	0,00	2,00
		-----	-----	-----	-----
		100,00	99,49	0,00	99,49
CABO BLANCO ORDENACION Y GESTION URBANISTICA S.A. (4)	CABILDO INSULAR DE TENERIFE	48,00	48,00	0,00	48,00
	GESTION URBANISTICA DE TENERIFE, S.A. (1)	20,00	19,76	0,00	19,76
	AYUNTAMIENTO DE ARONA	9,50	9,50	0,00	9,50
		-----	-----	-----	-----
		77,50	77,26	0,00	77,26
CAMPIÑA SIGLO XXI, S.L. (4)	SEVILLA SIGLO XXI, S.A.	33,34	33,34	0,00	33,34

Entidad	Matriz	% Nominal	% Efectivo territorial	% Efectivo estatal	% Efectivo público total
	AYUNTAMIENTO DE MARCHENA	16,66	16,66	0,00	16,66
	AYUNTAMIENTO DE LA LANTEJUELA	12,50	12,50	0,00	12,50
	AYUNTAMIENTO DE PARADAS	12,50	12,50	0,00	12,50
	AYUNTAMIENTO DE ARAHAL	12,50	12,50	0,00	12,50
	AYUNTAMIENTO DE LA PUEBLA DE CAZALLA	12,50	12,50	0,00	12,50
		-----	-----	-----	-----
		100,00	100,00	0,00	100,00
CASINO PLAYA DE LAS AMERICAS S.A.	CABILDO INSULAR DE TENERIFE	100,00	100,00	0,00	100,00
CASINO SANTA CRUZ, S.A.	CABILDO INSULAR DE TENERIFE	100,00	100,00	0,00	100,00
CASINO TAORO, S.A.	CABILDO INSULAR DE TENERIFE	100,00	100,00	0,00	100,00
CEMENTERIO MANCOMUNADO BAHIA DE CADIZ, S.A.	MANCOMUNIDAD DE LA BAHÍA DE CÁDIZ	100,00	100,00	0,00	100,00
CENTRAL HIDROELECTRICA DE AÑARBE, S.A. (4)	AGUAS DEL AÑARBE, S.A.	70,00	70,00	0,00	70,00
	ENTE VASCO DE LA ENERGIA	30,00	30,00	0,00	30,00
		-----	-----	-----	-----
		100,00	100,00	0,00	100,00
CENTRO ATLANTICO DE ARTE MODERNO, S.A.	CABILDO INSULAR DE GRAN CANARIA	100,00	100,00	0,00	100,00
CENTRO DE CALCULO DE ALAVA, S.A.	DIPUTACIÓN FORAL DE ALAVA	100,00	100,00	0,00	100,00
CENTRO DE DISEÑO INDUSTRIAL, S.A.	DIPUTACIÓN FORAL DE VIZCAYA	100,00	100,00	0,00	100,00
CENTRO DE TRANSPORTE DE VITORIA, S.A. (4)	ALAVA AGENCIA DE DESARROLLO, S.A.	44,77	44,77	0,00	44,77
	COMUNIDAD AUTÓNOMA DE EUSKADI	11,35	11,35	0,00	11,35
	AYUNTAMIENTO DE VITORIA	9,44	9,44	0,00	9,44
		-----	-----	-----	-----

Entidad	Matriz	% Nominal	% Efectivo territorial	% Efectivo estatal	% Efectivo público total
		65,56	65,56	0,00	65,56
CENTRO KURSAAL, S.A. (4)	DIPUTACIÓN FORAL DE GUIPUZCOA	50,00	50,00	0,00	50,00
	AYUNTAMIENTO DE SAN SEBASTIAN	50,00	50,00	0,00	50,00
		-----	-----	-----	-----
		100,00	100,00	0,00	100,00
CENTROS DE ARTE, CULTURA Y TURISMO	CABILDO INSULAR DE LANZAROTE	100,00	100,00	0,00	100,00
CLUB BALONCESTO BREOGAN, S.A.	DIPUTACIÓN PROVINCIAL DE LUGO	80,12	80,12	0,00	80,12
CLUB BALONCESTO DE GRANADA, S.A.	DIPUTACIÓN PROVINCIAL DE GRANADA	100,00	100,00	0,00	100,00
CLUB GRAN CANARIA DE BALONCESTO S.A.D. (4)	CABILDO INSULAR DE GRAN CANARIA	93,25	93,25	0,00	93,25
	AYUNTAMIENTO DE LAS PALMAS DE GRAN CANARIA	0,55	0,55	0,00	0,55
	AYUNTAMIENTO DE TELDE	0,22	0,22	0,00	0,22
	VARIOS AYUNTAMIENTOS DE LAS PALMAS DE GRAN CANARIA	0,02	0,02	0,00	0,02
			-----	-----	-----
		94,04	94,04	0,00	94,04
COMERCIALIZADORA DE PRODUCTOS MARROQUINEROS DE UBRIQUE, S.A. (6)	SOCIEDAD PARA EL DESARROLLO INDUSTRIAL DE ANDALUCIA, S.A.	5,85	0,00	0,00	0,00
	DIPUTACIÓN PROVINCIAL DE CÁDIZ	26,31	26,31	0,00	26,31
	SOCIEDAD PARA LA PROMOCION Y RECONVERSION ECONOMICA DE ANDALUCIA S.A.	17,47	17,47	0,00	17,47
	AYUNTAMIENTO DE UBRIQUE	16,37	16,37	0,00	16,37
	ADM. MARCA Y DENOMINACION ART PIEL, S.A.	4,68	2,39	0,00	2,39
			-----	-----	-----
		70,68	62,54	0,00	62,54
COMUNIDAD DE AGUAS " LA LUMBRE", S.A	CABILDO INSULAR DE GRAN CANARIA	91,76	91,76	0,00	91,76
CORPORACIÓN INDUSTRIAL CÓRDOBA NORTE, S.A. (4)	DIPUTACIÓN PROVINCIAL DE CORDOBA	28,71	28,71	0,00	28,71

Entidad	Matriz	% Nominal	% Efectivo territorial	% Efectivo estatal	% Efectivo público total
CORPORACIÓN INDUSTRIAL CÓRDOBA OCCIDENTAL, S.A. (4)	VARIOS AYUNTAMIENTOS DE CÓRDOBA	9,95	9,95	0,00	9,95
	AYUNTAMIENTO DE VILLAVICIOSA DE CÓRDOBA	9,57	9,57	0,00	9,57
	AYUNTAMIENTO DE FUENTE OBEJUNA	9,57	9,57	0,00	9,57
	AYUNTAMIENTO DE POZOBLANCO	9,57	9,57	0,00	9,57
		-----	-----	-----	-----
	DIPUTACIÓN PROVINCIAL DE CORDOBA	36,67	36,67	0,00	36,67
	AYUNTAMIENTO DE PALMA DEL RIO	2,93	2,93	0,00	2,93
	AYUNTAMIENTO DE HORNACHUELOS	2,45	2,45	0,00	2,45
	AYUNTAMIENTO DE ALMODÓVAR DEL RIO	2,45	2,45	0,00	2,45
	AYUNTAMIENTO DE FUENTE PALMERA	2,45	2,45	0,00	2,45
	AYUNTAMIENTO DE POSADAS	2,45	2,45	0,00	2,45
	AYUNTAMIENTO DE LA VICTORIA	0,97	0,97	0,00	0,97
	AYUNTAMIENTO DE GUADALCÁZAR	0,73	0,73	0,00	0,73
	-----	-----	-----	-----	
CORPORACIÓN INDUSTRIAL CÓRDOBA SUR, S.A. (4) □	DIPUTACIÓN PROVINCIAL DE CORDOBA	51,10	51,10	0,00	51,10
	AYUNTAMIENTO DE LUCENA	34,64	34,64	0,00	34,64
	AYUNTAMIENTO DE BENAMEJÍ	7,85	7,85	0,00	7,85
	AYUNTAMIENTO DE MORILES	2,31	2,31	0,00	2,31
	AYUNTAMIENTO DE SANTAELLA	2,31	2,31	0,00	2,31
		-----	-----	-----	-----

Entidad	Matriz	% Nominal	% Efectivo territorial	% Efectivo estatal	% Efectivo público total
	AYUNTAMIENTO DE MONTEMAYOR	2,31	2,31	0,00	2,31
	AYUNTAMIENTO DE MONTURQUE	1,39	1,39	0,00	1,39
	AYUNTAMIENTO DE SAN SEBASTIÁN DE LOS BALLESTEROS	0,69	0,69	0,00	0,69
		-----	-----	-----	-----
		53,81	53,81	0,00	53,81
CORPORACIÓN INDUSTRIAL CÓRDOBA SURESTE, S.A. (4)	VARIOS AYUNTAMIENTOS DE CÓRDOBA	54,40	54,40	0,00	54,40
	DIPUTACIÓN PROVINCIAL DE CORDOBA	39,79	39,79	0,00	39,79
	AYUNTAMIENTO DE DOÑA MENCÍA	2,65	2,65	0,00	2,65
	AYUNTAMIENTO DE IZNÁJAR	1,06	1,06	0,00	1,06
	AYUNTAMIENTO DE ZUHEROS	0,79	0,79	0,00	0,79
	AYUNTAMIENTO DE ALMEDINILLA	0,79	0,79	0,00	0,79
	AYUNTAMIENTO DE PRIEGO DE CÓRDOBA	0,52	0,52	0,00	0,52
		-----	-----	-----	-----
		100,00	100,00	0,00	100,00
CULTIVOS VEGETALES IN VITRO TENERIFE, S.A.	CABILDO INSULAR DE TENERIFE	51,00	51,00	0,00	51,00
DESARROLLO DEL CONDADO, S.A.	MANCOMUNIDAD DESARROLLO CONDADO DE HUELVA	100,00	100,00	0,00	100,00
DESTILERÍAS DEL VALLE, S.A.	CABILDO INSULAR DE LA PALMA	52,50	52,50	0,00	52,50
DIARIO LANZA	DIPUTACIÓN PROVINCIAL DE CIUDAD REAL	100,00	100,00	0,00	100,00
E. D'INFORMACIO I PROMOCIO TRANSPORT	ENTIDAD METROPOLITANA DEL TRANSPORTE	100,00	100,00	0,00	100,00
E. REHABILITACIO I GESTIO, S.A.	COMARCA DEL BARCELONES	100,00	100,00	0,00	100,00
E.P. VIVIENDA S.L.	DIPUTACIÓN PROVINCIAL DE ALMERÍA	100,00	100,00	0,00	100,00

Entidad	Matriz	% Nominal	% Efectivo territorial	% Efectivo estatal	% Efectivo público total
ECODESARROLLO DE SIERRA MORENA. S.A. (4)	SEVILLA SIGLO XXI, S.A.	27,32	27,32	0,00	27,32
	AYUNTAMIENTO DE EL PEDROSO	22,50	22,50	0,00	22,50
	AYUNTAMIENTO DE CAZALLA DE LA SIERRA	22,50	22,50	0,00	22,50
	SOCIEDAD PARA LA PROMOCION Y RECONVERSION ECONOMICA DE ANDALUCIA S.A.	8,72	8,72	0,00	8,72
	VARIOS AYUNTAMIENTOS DE SEVILLA	6,16	6,16	0,00	6,16
	AYUNTAMIENTO DE ALANÍS	2,80	2,80	0,00	2,80
	AYUNTAMIENTO DEL REAL DE LA JARA	2,80	2,80	0,00	2,80
	AYUNTAMIENTO DE LA PUEBLA DE LOS INFANTES	0,28	0,28	0,00	0,28
		-----	-----	-----	-----
		93,08	93,08	0,00	93,08
EMPRESA GENERAL VALENCIANA DEL AGUA, S.A.	DIPUTACIÓN PROVINCIAL DE VALENCIA	51,00	51,00	0,00	51,00
EMPRESA INSULAR DE ARTESANIA, S.A.	CABILDO INSULAR DE TENERIFE	100,00	100,00	0,00	100,00
EMPRESA INSULAR DE SERVICIOS EL MERIDIANO, S.A.	CABILDO INSULAR DE EL HIERRO	100,00	100,00	0,00	100,00
EMPRESA METROPOLITANA DE SANEAMIENTO, S.A.	ENTIDAD METROPOLITANA DE SERVICIOS HIDRAULICOS Y TRATAMIENTO DE RESIDUOS	100,00	100,00	0,00	100,00
EMPRESA PROVINCIAL DE AGUAS COSTABLANCA, S.A.	DIPUTACIÓN PROVINCIAL DE ALICANTE	100,00	100,00	0,00	100,00
EMPRESA PROVINCIAL DE AGUAS DE CORDOBA, S.A.	DIPUTACIÓN PROVINCIAL DE CORDOBA	100,00	100,00	0,00	100,00
EMPRESA PROVINCIAL DE INFORMATICA DE CADIZ, S.A.	DIPUTACIÓN PROVINCIAL DE CÁDIZ	100,00	100,00	0,00	100,00
EMPRESA PROVINCIAL DE RECAUDACION E INFORMATICA, S.A.	DIPUTACIÓN PROVINCIAL DE CORDOBA	100,00	100,00	0,00	100,00
EMPRESA PROVINCIAL DE RESIDUOS SOLIDOS Y MEDIO AMBIENTE, S.A.	DIPUTACIÓN PROVINCIAL DE CORDOBA	100,00	100,00	0,00	100,00
EMPRESA PROVINCIAL DE VIVIENDA, SUELO Y EQUIPAMIENTO DE GRANADA, S.A.	DIPUTACIÓN PROVINCIAL DE GRANADA	100,00	100,00	0,00	100,00

Entidad	Matriz	% Nominal	% Efectivo territorial	% Efectivo estatal	% Efectivo público total
EMPRESA PROVINCIAL PARA LA VIVIENDA	DIPUTACIÓN PROVINCIAL DE MALAGA	100,00	100,00	0,00	100,00
EMPRESA PROVINCIAL VIVIENDA Y SUELO DE JAÉN, S.A.	DIPUTACIÓN PROVINCIAL DE JAEN	100,00	100,00	0,00	100,00
ESTACION ADUANERA LLEIDATANA, S.A. (4)	DIPUTACIÓN PROVINCIAL DE LERIDA	30,79	30,79	0,00	30,79
	AYUNTAMIENTO DE LERIDA	30,79	30,79	0,00	30,79
		-----	-----	-----	-----
		61,58	61,58	0,00	61,58
ETORLUR GIPUZKOAKO LURRA S.A.	DIPUTACIÓN FORAL DE GUIPUZCOA	100,00	100,00	0,00	100,00
EUSKALDUNA JAUREGIA, S.A.	DIPUTACIÓN FORAL DE VIZCAYA	100,00	100,00	0,00	100,00
EUSKOMODAL, S.A. (6)	ADMINISTRADOR DE INFRAESTRUCTURAS FERROVIARIAS	10,00	0,00	10,00	10,00
	INGENIERIA Y ECONOMIA DEL TRANSPORTE, S.A.	5,00	0,00	0,00	0,00
	AUTORIDAD PORTUARIA DE PASAJES	3,50	0,00	3,50	3,50
	DIPUTACIÓN FORAL DE GUIPUZCOA	26,59	26,59	0,00	26,59
	AYUNTAMIENTO DE IRÚN	10,18	10,18	0,00	10,18
		-----	-----	-----	-----
		55,27	36,77	13,50	50,27
F.C. METROPOLITA DE BARCELONA, S.A	ENTIDAD METROPOLITANA DEL TRANSPORTE	100,00	100,00	0,00	100,00
FERIAS Y CONGRESOS DE IBIZA Y FORMENTERA, S.A.	CONSEJO INSULAR DE IBIZA-FORMENTERA	100,00	100,00	0,00	100,00
FERNANDO BUESA ARENA , S.A.U.	DIPUTACIÓN FORAL DE ALAVA	100,00	100,00	0,00	100,00
FOMENT DEL SOLSONÉS, S.A.	COMARCA DEL SOLSONÈS	100,00	100,00	0,00	100,00
GARBIKER, S.A.	DIPUTACIÓN FORAL DE VIZCAYA	100,00	100,00	0,00	100,00
GESALQUIVIR, S.A. (4)	MANCOMUNIDAD DE BAJO GUADALQUIVIR	94,71	94,71	0,00	94,71

Entidad	Matriz	% Nominal	% Efectivo territorial	% Efectivo estatal	% Efectivo público total
GESTION DE AGUAS DEL LEVANTE ALMERIENSE, S.A. (4)	SEVILLA SIGLO XXI, S.A.	5,29	5,29	0,00	5,29
		-----	-----	-----	-----
		100,00	100,00	0,00	100,00
	DIPUTACIÓN PROVINCIAL DE ALMERÍA	57,80	57,80	0,00	57,80
	VARIOS AYUNTAMIENTOS DE ALMERÍA	21,95	21,95	0,00	21,95
	AYUNTAMIENTO DE HUÉRCAL-OVERA	8,55	8,55	0,00	8,55
GESTIÓN INSULAR PARA EL DEPORTE, LA CULTURA Y EL OCIO, S.A.	AYUNTAMIENTO DE CARBONERAS	6,75	6,75	0,00	6,75
	AYUNTAMIENTO DE VERA	4,95	4,95	0,00	4,95
		-----	-----	-----	-----
		100,00	100,00	0,00	100,00
	CABILDO INSULAR DE TENERIFE	100,00	100,00	0,00	100,00
GESTION INTEGRAL DE RESIDUOS SOLIDOS URBANOS, S.A.	DIPUTACIÓN PROVINCIAL DE VALENCIA	51,00	51,00	0,00	51,00
GESTIÓN INTEGRAL DEL TERRITORIO, S.A.	DIPUTACIÓN PROVINCIAL DE CÁDIZ	100,00	100,00	0,00	100,00
GIPUZKOAKO URAK, S.A. (11)	CONSORCIO AGUAS DE GUIPÚZCOA (4)	100,00	100,00	0,00	100,00
GORONA DEL VIENTO S.A.(4)	CABILDO INSULAR DE EL HIERRO	60,00	60,00	0,00	60,00
	INSTITUTO TECNOLOGICO DE CANARIAS, S.A.	10,00	10,00	0,00	10,00
		-----	-----	-----	-----
HAZIBIDE, S.A. (4)		70,00	70,00	0,00	70,00
	DIPUTACIÓN FORAL DE ALAVA	40,00	40,00	0,00	40,00
	AYUNTAMIENTO DE VITORIA	13,33	13,33	0,00	13,33
HOSPITAL CLINICO Y PROVINCIAL DE BARCELONA (6)		-----	-----	-----	-----
		53,33	53,33	0,00	53,33
HOSPITAL CLINICO Y PROVINCIAL DE BARCELONA (6)	ESTADO	44,00	0,00	44,00	44,00
	DIPUTACIÓN PROVINCIAL DE BARCELONA	42,00	42,00	0,00	42,00

Entidad	Matriz	% Nominal	% Efectivo territorial	% Efectivo estatal	% Efectivo público total
	AYUNTAMIENTO DE BARCELONA	14,00	14,00	0,00	14,00
		-----	-----	-----	-----
		100,00	56,00	44,00	100,00
IMPULSO ECONOMICO LOCAL, S.A.	DIPUTACIÓN PROVINCIAL DE VALENCIA	100,00	100,00	0,00	100,00
INFRAESTRUCTURAS PROVINCIALES DE SALAMANCA, S.A.	DIPUTACIÓN PROVINCIAL DE SALAMANCA	90,00	90,00	0,00	90,00
INFRAESTRUCTURAS Y EQUIPAMIENTOS DE GRANADA, S.A.	DIPUTACIÓN PROVINCIAL DE GRANADA	90,00	90,00	0,00	90,00
INSTITUCION FERIA DE TENERIFE, S.A.	CABILDO INSULAR DE TENERIFE	100,00	100,00	0,00	100,00
INSTITUTO DE PROMOCION ECONOMICA DE LEON, S.A.	DIPUTACIÓN PROVINCIAL DE LEÓN	100,00	100,00	0,00	100,00
INSTITUTO MEDICO TINTERFEÑO, S.A.	CABILDO INSULAR DE TENERIFE	100,00	100,00	0,00	100,00
INSTITUTO TECNICO AGRONOMICO PROVINCIAL, S.A.	DIPUTACIÓN PROVINCIAL DE ALBACETE	70,00	70,00	0,00	70,00
INSTITUTO TECNOLOGICO Y DE ENERGIAS RENOVABLES, S.A. (4)	CABILDO INSULAR DE TENERIFE	83,02	83,02	0,00	83,02
	INSTITUTO TECNOLOGICO DE CANARIAS, S.A.	3,65	3,65	0,00	3,65
		-----	-----	-----	-----
		86,67	86,67	0,00	86,67
INSTITUTO TUTELAR DE BIZKAIA	DIPUTACIÓN FORAL DE VIZCAYA	100,00	100,00	0,00	100,00
INSULAR AGUAS DE LANZAROTE, S.A. (11)	CONSORCIO AGUA DE LANZAROTE (4)	100,00	100,00	0,00	100,00
INTERBIAK, BIZKAIKO HEGOALDEKO AKZESIBILITATEA, S.A.	DIPUTACIÓN FORAL DE VIZCAYA	100,00	100,00	0,00	100,00
LA GRANJA DE LUBRIN, S.L.	DIPUTACIÓN PROVINCIAL DE ALMERÍA	98,68	98,68	0,00	98,68
LANTIK, S.A.	DIPUTACIÓN FORAL DE VIZCAYA	100,00	100,00	0,00	100,00
LAUDIOKO ELKARTEGIA, S.A. (4)	ALAVA AGENCIA DE DESARROLLO, S.A.	89,20	89,20	0,00	89,20
	AYUNTAMIENTO DE LLODIO	10,80	10,80	0,00	10,80
		-----	-----	-----	-----

Entidad	Matriz	% Nominal	% Efectivo territorial	% Efectivo estatal	% Efectivo público total
		100,00	100,00	0,00	100,00
MEAZTEGI, S.A.	DIPUTACIÓN FORAL DE VIZCAYA	100,00	100,00	0,00	100,00
MEDITERRANEA RECURSOS HIDRICOS, S.A.	EMPRESA GENERAL VALENCIANA DEL AGUA, S.A.	100,00	51,00	0,00	51,00
MERCADOS CENTRALES DE ABASTECIMIENTO DE TENERIFE, S.A. (6)	MERCADOS CENTRALES DE ABASTECIMIENTO, S.A.	40,70	0,00	40,70	40,70
	CABILDO INSULAR DE TENERIFE	42,38	42,38	0,00	42,38
	AYUNTAMIENTO DE SANTA CRUZ DE TENERIFE	13,06	13,06	0,00	13,06
	AYUNTAMIENTO DE LA LAGUNA	1,48	1,48	0,00	1,48
	AYUNTAMIENTO DEL PUERTO DE LA CRUZ	0,46	0,46	0,00	0,46
	AYUNTAMIENTO DE EL ROSARIO	0,30	0,30	0,00	0,30
	VARIOS AYUNTAMIENTOS DE TENERIFE	0,26	0,26	0,00	0,26
	AYUNTAMIENTO DE LA OROTAVA	0,25	0,25	0,00	0,25
	AYUNTAMIENTO DE ARONA	0,17	0,17	0,00	0,17
	AYUNTAMIENTO DE GÜIMAR	0,17	0,17	0,00	0,17
	AYUNTAMIENTO DE GRANADILLA	0,14	0,14	0,00	0,14
	AYUNTAMIENTO DE ADEJE	0,12	0,12	0,00	0,12
	AYUNTAMIENTO DE LA VICTORIA DE ACENTEJO	0,12	0,12	0,00	0,12
	AYUNTAMIENTO DE SAN MIGUEL	0,09	0,09	0,00	0,09
	AYUNTAMIENTO DE EL SAUZAL	0,09	0,09	0,00	0,09
		-----	-----	-----	-----
		99,79	59,09	40,70	99,79

Entidad	Matriz	% Nominal	% Efectivo territorial	% Efectivo estatal	% Efectivo público total
METRO BILBAO, S.A. (11)	CONSORCIO DE TRANSPORTES DE VIZCAYA (4)	100,00	100,00	0,00	100,00
METROPOLITANO DE TENERIFE, S.A.	CABILDO INSULAR DE TENERIFE	80,00	80,00	0,00	80,00
MONASTERIO DE VERUELA, S.A.	DIPUTACIÓN PROVINCIAL DE ZARAGOZA	100,00	100,00	0,00	100,00
NATURAVILA, S.A.	DIPUTACIÓN PROVINCIAL DE AVILA	100,00	100,00	0,00	100,00
NATURGOLF, S.A. (4)	DIPUTACIÓN FORAL DE ALAVA	99,98	99,98	0,00	99,98
	VARIAS ENTIDADES LOCALES ALAVA.	0,02	0,02	0,00	0,02
		-----	-----	-----	-----
		100,00	100,00	0,00	100,00
OÑARTXOKO OLETA S.A. (4)	DIPUTACIÓN FORAL DE GUIPUZCOA	50,00	50,00	0,00	50,00
	AZKOITIA LANTZEN, S.A.	50,00	50,00	0,00	50,00
		-----	-----	-----	-----
		100,00	100,00	0,00	100,00
PARQUE INDUSTRIAL DE ABANTO-CIERVANA, S.A.	BIZKAILUR, S.A.	82,50	82,50	0,00	82,50
	AYUNTAMIENTO DE ABANTO-ZIERBENA	17,50	17,50	0,00	17,50
		-----	-----	-----	-----
		100,00	100,00	0,00	100,00
PATRONATE DE TURISME COSTA BRAVA-GIRONA, S.A. (4)	DIPUTACIÓN PROVINCIAL DE GERONA	50,00	50,00	0,00	50,00
	MANCOMUNIDAD TURÍSTICA DE LA COSTA BRAVA	10,00	10,00	0,00	10,00
	COMARCA GIRONÉS	1,20	1,20	0,00	1,20
	COMARCA PLA DE L'ESTANY	1,20	1,20	0,00	1,20
	COMARCA SELVA	1,20	1,20	0,00	1,20
	COMARCA BAIX EMPORDA	1,20	1,20	0,00	1,20

Entidad	Matriz	% Nominal	% Efectivo territorial	% Efectivo estatal	% Efectivo público total
	COMARCA Cerdanya	1,20	1,20	0,00	1,20
	COMARCA GARROTXA	1,20	1,20	0,00	1,20
	COMARCA DEL RIPOLLÉS	1,20	1,20	0,00	1,20
	COMARCA ALT EMPORDÁ	1,20	1,20	0,00	1,20
		-----	-----	-----	-----
		69,60	69,60	0,00	69,60
PROMOCION DEPORTIVA INSULAR, S.A.	CABILDO INSULAR DE GRAN CANARIA	100,00	100,00	0,00	100,00
PROMOCIÓN EÓLICA TUROLENSE, S.L. (4)	DIPUTACIÓN PROVINCIAL DE TERUEL	99,00	99,00	0,00	99,00
	VARIOS AYUNTAMIENTOS DE TERUEL	1,00	1,00	0,00	1,00
		-----	-----	-----	-----
		100,00	100,00	0,00	100,00
PROMOCION EXTERIOR DE TENERIFE, S.A. (4)	CABILDO INSULAR DE TENERIFE	51,30	51,30	0,00	51,30
	AYUNTAMIENTO DE ADEJE	2,17	2,17	0,00	2,17
	AYUNTAMIENTO DE ARONA	2,17	2,17	0,00	2,17
	AYUNTAMIENTO DEL PUERTO DE LA CRUZ	0,87	0,87	0,00	0,87
	AYUNTAMIENTO DE SANTA CRUZ DE TENERIFE	0,87	0,87	0,00	0,87
	AYUNTAMIENTO DE SAN CRISTÓBAL DE LA LAGUNA	0,43	0,43	0,00	0,43
	AYUNTAMIENTO DE LA OROTAVA	0,43	0,43	0,00	0,43
	AYUNTAMIENTO DE LOS REALEJOS	0,43	0,43	0,00	0,43
	AYUNTAMIENTO DE GRANADILLA DE ABONA	0,43	0,43	0,00	0,43
	AYUNTAMIENTO DE SAN MIGUEL DE ABONA	0,43	0,43	0,00	0,43

Entidad	Matriz	% Nominal	% Efectivo territorial	% Efectivo estatal	% Efectivo público total
PROMOTORA DE VIVIENDAS DE CORDOBA, S.A. (4)	AYUNTAMIENTO DE SANTIAGO DEL TEIDE	0,43	0,43	0,00	0,43
		-----	-----	-----	-----
		59,96	59,96	0,00	59,96
	DIPUTACIÓN PROVINCIAL DE CORDOBA	99,31	99,31	0,00	99,31
	AYUNTAMIENTO DE PEDROCHE	0,35	0,35	0,00	0,35
PROMOTORA GADITANA DE VIVIENDAS SOCIALES, S.A.	AYUNTAMIENTO DE AÑORA	0,34	0,34	0,00	0,34
		-----	-----	-----	-----
		100,00	100,00	0,00	100,00
	DIPUTACIÓN PROVINCIAL DE CÁDIZ	100,00	100,00	0,00	100,00
PUBLICACIONES Y EDICIONES DEL ALTOARAGÓN, S.A. (4)	DIPUTACIÓN PROVINCIAL DE HUESCA	49,58	49,58	0,00	49,58
	VARIOS AYUNTAMIENTOS DE HUESCA	4,51	4,51	0,00	4,51
	AYUNTAMIENTO DE HUESCA	4,16	4,16	0,00	4,16
	AYUNTAMIENTO DE MONZÓN	1,04	1,04	0,00	1,04
	AYUNTAMIENTO DE JACA	1,04	1,04	0,00	1,04
	AYUNTAMIENTO DE FRAGA	1,04	1,04	0,00	1,04
	AYUNTAMIENTO DE SABIÑÁNIGO	0,83	0,83	0,00	0,83
		-----	-----	-----	-----
		62,20	62,20	0,00	62,20
	RADIO I TELEVISIÓ DE MALLORCA, S.A.	CONSEJO INSULAR DE MALLORCA	100,00	100,00	0,00
RECUPERACIÓN DE LA ENERGÍA, S.A. (6)	INSTITUTO PARA LA DIVERSIFICACION Y AHORRO DE LA ENERGIA	33,00	0,00	33,00	33,00
	ENTIDAD METROPOLITANA DE SERVICIOS HIDRAULICOS Y TRATAMIENTO DE RESIDUOS	26,00	26,00	0,00	26,00
	TRATAMIENTO Y ELIMINACION DE RESIDUOS, S.A. (7)	8,00	8,00	0,00	8,00
		-----	-----	-----	-----

Entidad	Matriz	% Nominal	% Efectivo territorial	% Efectivo estatal	% Efectivo público total
		67,00	34,00	33,00	67,00
REGESA APARCAMENTS, S.A.	E. REHABILITACIO I GESTIO, S.A.	100,00	100,00	0,00	100,00
RESIDENCIA ESTUDIANTIL Y CENTRO DE ESTUDIOS RAMON PIGNATELLI, S.A.	DIPUTACIÓN PROVINCIAL DE ZARAGOZA	100,00	100,00	0,00	100,00
RESIDUOS SOLIDOS URBANOS CAMPO DE GIBRALTAR, S.A.	MANCOMUNIDAD DE CAMPO DE GIBRALTAR	100,00	100,00	0,00	100,00
RIPOLLES DESENVOLUPAMENT, S.L. (4)	CENTRE D'INNOVACIÓ DESENVOLUPAMENT EMPRESARIAL	23,07	23,07	0,00	23,07
	COMARCA DEL RIPOLLÉS	7,69	7,69	0,00	7,69
	MANCOMUNIDAD DE VALL DE RIBES	7,69	7,69	0,00	7,69
	MANCOMUNIDAD VALL DE CAMPODRON	7,69	7,69	0,00	7,69
	AYUNTAMIENTO DE CAMPDEVANOL	7,69	7,69	0,00	7,69
	AYUNTAMIENTO DE RIPOLL	7,69	7,69	0,00	7,69
	AYUNTAMIENTO DE SANT JOAN DE LES ABADESSES	7,69	7,69	0,00	7,69
	MANCOMUNIDAD DEL BAIX RIPOLLÉS	7,69	7,69	0,00	7,69
		-----	-----	-----	-----
		76,90	76,90	0,00	76,90
RUTA BÉTICA ROMANA, S.L. (4)	DIPUTACIÓN PROVINCIAL DE SEVILLA	7,15	7,15	0,00	7,15
	DIPUTACIÓN PROVINCIAL DE CORDOBA	7,15	7,15	0,00	7,15
	DIPUTACIÓN PROVINCIAL DE CÁDIZ	7,15	7,15	0,00	7,15
	AYUNTAMIENTO DE CÁDIZ	7,15	7,15	0,00	7,15
	AYUNTAMIENTO DE TARIFA	7,14	7,14	0,00	7,14
	AYUNTAMIENTO DE ALMODÓVAR DEL RIO	7,14	7,14	0,00	7,14

Entidad	Matriz	% Nominal	% Efectivo territorial	% Efectivo estatal	% Efectivo público total
	AYUNTAMIENTO DE JEREZ DE LA FRONTERA	7,14	7,14	0,00	7,14
	AYUNTAMIENTO DE LA LUISIANA	7,14	7,14	0,00	7,14
	AYUNTAMIENTO DE CARMONA	7,14	7,14	0,00	7,14
	AYUNTAMIENTO DE SANTIPONCE	7,14	7,14	0,00	7,14
	AYUNTAMIENTO DE ALMEDINILLA	7,14	7,14	0,00	7,14
	AYUNTAMIENTO DE MONTORO	7,14	7,14	0,00	7,14
		-----	-----	-----	-----
		85,72	85,72	0,00	85,72
S. PROMOCION Y DESARROLLO ECONOMICO DE LA ISLA DE LA PALMA, S.A.	CABILDO INSULAR DE LA PALMA	100,00	100,00	0,00	100,00
SALA DE EXPOSICIONES REKALDE, S.L.	DIPUTACIÓN FORAL DE VIZCAYA	100,00	100,00	0,00	100,00
SEED CAPITAL DE BIZKAIA, FONDO DE CAPITAL RIESGO (6)	BABCOCK WILCOX ESPAÑOLA, S.A.	0,11	0,00	0,00	0,00
	DIPUTACIÓN FORAL DE VIZCAYA	87,42	87,42	0,00	87,42
	BEAZ S.A.. (5)	0,74	0,66	0,00	0,66
		-----	-----	-----	-----
		88,27	88,08	0,00	88,08
SEED CAPITAL DE BIZKAIA, SOCIEDAD GESTORA DE ENTIDADES DE CAPITAL RIESGO, S.A.(6)	BABCOCK WILCOX ESPAÑOLA, S.A.	1,82	0,00	0,00	0,00
	GRUAS Y UTILLAJES, S.A.	1,82	0,00	0,00	0,00
	DIPUTACIÓN FORAL DE VIZCAYA	50,64	50,64	0,00	50,64
	BEAZ S.A.. (5)	2,18	1,94	0,00	1,94
		-----	-----	-----	-----
		56,46	52,58	0,00	52,58
SEGOVIA 21 S.A.	DIPUTACIÓN PROVINCIAL DE SEGOVIA	87,00	87,00	0,00	87,00
SERV. COMARCALS MEDIOAMBIENTALS, S.A.	COMARCA BAIX CAMP	100,00	100,00	0,00	100,00

Entidad	Matriz	% Nominal	% Efectivo territorial	% Efectivo estatal	% Efectivo público total
SERVEI D'ANALISI DE SOLS, S.A. (4)	DIPUTACIÓN PROVINCIAL DE LERIDA	92,40	92,40	0,00	92,40
	AYUNTAMIENTO DE SIDAMÓN	3,00	3,00	0,00	3,00
	UNIVERSITAT POLITECNICA DE CATALUNYA	1,60	1,60	0,00	1,60
		-----	-----	-----	-----
		97,00	97,00	0,00	97,00
SERVICIO DE AGUAS Y SANEAMIENTOS DE TERUEL, S.A.	DIPUTACIÓN PROVINCIAL DE TERUEL	51,00	51,00	0,00	51,00
SERVICIO DE INCINERACIÓN DE RESIDUOS URBANOS, S.A. (5)	INSTITUTO PARA LA DIVERSIFICACION Y AHORRO DE LA ENERGIA	40,00	0,00	40,00	40,00
	MANCOMUNIDAD DE RESIDUOS URBANOS DEL CAMP DE TARRAGONA	60,00	60,00	0,00	60,00
		-----	-----	-----	-----
		100,00	60,00	40,00	100,00
SERVICIO DE INFORMÁTICA LOCAL DE MENORCA (4)	VARIOS AYUNTAMIENTOS DE ISLAS BALEARES	55,00	55,00	0,00	55,00
	CONSEJO INSULAR DE MENORCA	23,50	23,50	0,00	23,50
	AYUNTAMIENTO DE MAHÓN	21,50	21,50	0,00	21,50
		-----	-----	-----	-----
		100,00	100,00	0,00	100,00
SERVICIO INSULAR DE ABASTECIMIENTO DE LECHE, S.A.	CABILDO INSULAR DE GRAN CANARIA	100,00	100,00	0,00	100,00
SERVICIOS DE LA COMARCA DE PAMPLONA, S.A.	MANCOMUNIDAD DE COMARCA DE PAMPLONA	100,00	100,00	0,00	100,00
SERVICIOS DE MEJORA Y EXPANSION GANADERA Y GENETICA APLICADA, S.A.P.	DIPUTACIÓN PROVINCIAL DE GERONA	100,00	100,00	0,00	100,00
SERVICIOS DE TXINGUDI, S.A	MANCOMUNIDAD DE AGUAS DE TXINGUDI	100,00	100,00	0,00	100,00
SEVILLA ACTIVA, S.A.	DIPUTACIÓN PROVINCIAL DE SEVILLA	100,00	100,00	0,00	100,00
SEVILLA SIGLO XXI, S.A.	DIPUTACIÓN PROVINCIAL DE SEVILLA	100,00	100,00	0,00	100,00
SOCIEDAD AGROPECUARIA PROVINCIAL, S.A.	DIPUTACIÓN PROVINCIAL DE CACERES	100,00	100,00	0,00	100,00

Entidad	Matriz	% Nominal	% Efectivo territorial	% Efectivo estatal	% Efectivo público total
SOCIEDAD ANONIMA DE GESTION DEL PATRIMONIO CULTURAL EDIFICADO DE ALAVA (4)	DIPUTACIÓN FORAL DE ALAVA	55,90	55,90	0,00	55,90
	AYUNTAMIENTO DE LAGRAN	2,88	2,88	0,00	2,88
	AYUNTAMIENTO DE SAMANIEGO	2,45	2,45	0,00	2,45
	AYUNTAMIENTO DE BERNEDO	2,45	2,45	0,00	2,45
	AYUNTAMIENTO DE ARAMAIONA	2,45	2,45	0,00	2,45
	AYUNTAMIENTO DE PEÑACERRADA	2,45	2,45	0,00	2,45
	AYUNTAMIENTO DE ELCIEGO	2,45	2,45	0,00	2,45
	AYUNTAMIENTO DE LABASTIDA	2,45	2,45	0,00	2,45
	AYUNTAMIENTO DE LAGUARDIA	2,45	2,45	0,00	2,45
	AYUNTAMIENTO DE OYÓN	2,45	2,45	0,00	2,45
	AYUNTAMIENTO DE SALVATIERRA	2,45	2,45	0,00	2,45
	AYUNTAMIENTO DE CAMPEZO	2,45	2,45	0,00	2,45
	AYUNTAMIENTO DE ALEGRIA-DULANTZI	2,45	2,45	0,00	2,45
	AYUNTAMIENTO DE ARCENIEGA	2,45	2,45	0,00	2,45
	AYUNTAMIENTO DE AÑANA	2,45	2,45	0,00	2,45
	AYUNTAMIENTO DE BERANTEVILLA	2,45	2,45	0,00	2,45
	AYUNTAMIENTO DE ARRAIA-MAEZTU	2,45	2,45	0,00	2,45
	AYUNTAMIENTO DE VALLE DE ARANA	2,45	2,45	0,00	2,45

Entidad	Matriz	% Nominal	% Efectivo territorial	% Efectivo estatal	% Efectivo público total
SOCIEDAD BILBAO URBAN CIRCUIT, S.L. (4)	AYUNTAMIENTO DE LEGUTIANO	2,02	2,02	0,00	2,02
		-----	-----	-----	-----
		100,00	100,00	0,00	100,00
	DIPUTACIÓN FORAL DE VIZCAYA	50,00	50,00	0,00	50,00
SOCIEDAD PARA LA PROMOCION Y DESARROLLO DE BILBAO, S.A.		-----	-----	-----	-----
		100,00	100,00	0,00	100,00
	SOCIEDAD PARA LA PROMOCION Y DESARROLLO DE BILBAO, S.A.	50,00	50,00	0,00	50,00
		-----	-----	-----	-----
SOCIEDAD DE DESARROLLO CORREDOR DE LA PLATA, S.A. (4)	VARIOS AYUNTAMIENTOS DE SEVILLA	57,14	57,14	0,00	57,14
	SEVILLA SIGLO XXI, S.A.	28,57	28,57	0,00	28,57
	AYUNTAMIENTO DE GERENA	14,29	14,29	0,00	14,29
		-----	-----	-----	-----
SOCIEDAD DE DESARROLLO DE LA PUEBLA DE LOS INFANTES. EL GANCHAL, S.A. (4)		100,00	100,00	0,00	100,00
	DIPUTACIÓN PROVINCIAL DE SEVILLA	49,90	49,90	0,00	49,90
	AYUNTAMIENTO DE LA PUEBLA DE LOS INFANTES	49,90	49,90	0,00	49,90
	SOCIEDAD PROVINCIAL DE INFORMATICA DE SEVILLA, S.A.	0,20	0,20	0,00	0,20
SOCIEDAD DE FOMENTO E INVERSIONES DE TENERIFE,S.A. (6)		-----	-----	-----	-----
		100,00	100,00	0,00	100,00
	AUTORIDAD PORTUARIA DE SANTA CRUZ DE TENERIFE	20,00	0,00	0,00	0,00
	SOCIEDAD DE DESARROLLO DE SANTA CRUZ DE TENERIFE, S.A.	20,00	20,00	0,00	20,00
SOCIEDAD DE GESTIÓN COMARCAL, S.A.	CABILDO INSULAR DE TENERIFE	20,00	20,00	0,00	20,00
	AYUNTAMIENTO DE SANTA CRUZ DE TENERIFE	20,00	20,00	0,00	20,00
		-----	-----	-----	-----
		80,00	60,00	0,00	60,00
SOCIEDAD DE GESTION METROPOLITANA DE ABASTECIMIENTO DE AGUAS, S.A.	COMARCA DE BAIX LLOBREGAT	100,00	100,00	0,00	100,00
SOCIEDAD DE GESTION METROPOLITANA DE ABASTECIMIENTO DE AGUAS, S.A.	ENTIDAD METROPOLITANA DE SERVICIOS HIDRAULICOS Y TRATAMIENTO DE RESIDUOS	100,00	100,00	0,00	100,00

Entidad	Matriz	% Nominal	% Efectivo territorial	% Efectivo estatal	% Efectivo público total
SOCIEDAD DE PLANIFICACION Y DESARROLLO, S.A.	DIPUTACIÓN PROVINCIAL DE MALAGA	100,00	100,00	0,00	100,00
SOCIEDAD DEL SUELO, URBANIZACIÓN Y SERVICIOS, S.A.	MANCOMUNIDAD ISLANTILLA	100,00	100,00	0,00	100,00
SOCIEDAD DESARROLLO NORTE DE GRAN CANARIA, S.L.	MANCOMUNIDAD NORTE DE GRAN CANARIA	100,00	100,00	0,00	100,00
SOCIEDAD FORAL DE SERVICIOS INFORMÁTICOS,S.A.	DIPUTACIÓN FORAL DE GUIPUZCOA	100,00	100,00	0,00	100,00
SOCIEDAD INSULAR PROMOCION MINUSVALIDOS, S.L.	CABILDO INSULAR DE TENERIFE	100,00	100,00	0,00	100,00
SOCIEDAD PROMOCIÓN ECONÓMICA DE GRAN CANARIA, S.A. (5)	AUTORIDAD PORTUARIA DE LAS PALMAS	26,75	0,00	0,00	0,00
	CABILDO INSULAR DE GRAN CANARIA	73,25	73,25	0,00	73,25
		-----	-----	-----	-----
		100,00	73,25	0,00	73,25
SOCIEDAD PROVINCIAL DE ARTES GRAFICAS, S.A.	DIPUTACIÓN PROVINCIAL DE JAEN	100,00	100,00	0,00	100,00
SOCIEDAD PROVINCIAL DE INFORMATICA DE SEVILLA, S.A.	DIPUTACIÓN PROVINCIAL DE SEVILLA	100,00	100,00	0,00	100,00
SOCIEDAD PROVINCIAL DESARROLLO VALLADOLID	DIPUTACIÓN PROVINCIAL DE VALLADOLID	100,00	100,00	0,00	100,00
TELETERUEL, S.A. (4)	DIPUTACIÓN PROVINCIAL DE TERUEL	30,00	30,00	0,00	30,00
		30,00	30,00	0,00	30,00
		-----	-----	-----	-----
		60,00	60,00	0,00	60,00
TENERIFE CANARIAS, C.B.	CABILDO INSULAR DE TENERIFE	58,71	58,71	0,00	58,71
TRANSP. EMERGÉNCIES SANITÁRIES VAL D'ARAN	COMARCA GENERAU D'ARAN	100,00	100,00	0,00	100,00
TRANSPORTS DE BARCELONA, S.A.	ENTIDAD METROPOLITANA DEL TRANSPORTE	100,00	100,00	0,00	100,00
TURISME JUVENIL VAL D'ARAN, S.L.	COMARCA GENERAU D'ARAN	100,00	100,00	0,00	100,00
TURISMO GADITANO, S.A.	DIPUTACIÓN PROVINCIAL DE CÁDIZ	100,00	100,00	0,00	100,00

Entidad	Matriz	% Nominal	% Efectivo territorial	% Efectivo estatal	% Efectivo público total
VIAS DE ALAVA, S.A.	DIPUTACIÓN FORAL DE ALAVA	100,00	100,00	0,00	100,00
XARXA AUDIOVISUAL LOCAL	DIPUTACIÓN PROVINCIAL DE BARCELONA	100,00	100,00	0,00	100,00
ZARAMAREN ERABILPEN GARBIA, S.A.(6)	BABCOCK WILCOX ESPAÑOLA, S.A.	3,87	0,00	0,00	0,00
	DIPUTACIÓN FORAL DE GUIPUZCOA	45,78	45,78	0,00	45,78
	ENTE VASCO DE LA ENERGIA	7,75	7,75	0,00	7,75
		-----	-----	-----	-----
		57,40	53,53	0,00	53,53

2.4.4. Estructura de dominio Sector Público Empresarial Provincia Municipal

Entidad	Denominacion Social Matriz	% Nominal	% Efectivo territorial	% Efectivo estatal	% Efectivo público total
22@BCN, S.A.	BARCELONA D'INFRAESTRUCTURES MUNICIPALS, S.A.	100,00	100,00	0,00	100,00
ABENDAÑO INDUSTRI SUSTAPENA, S.A (7)	AYUNTAMIENTO DE ZARAUTZ	50,00	50,00	0,00	50,00
	SPRILUR, S.A.	36,30	35,63	0,00	35,63
	DIPUTACIÓN FORAL DE GUIPUZCOA	13,70	13,70	0,00	13,70
		-----	-----	-----	-----
		100,00	99,33	0,00	99,33
ACTIVIDADES DE LIMPIEZA Y GESTIÓN, S.A.	AYUNTAMIENTO DE ALGECIRAS	100,00	100,00	0,00	100,00
ACTIVIDADES DEPORTIVAS 2000, S.L.	EVENTOS 2000, S.L.	80,00	80,00	0,00	80,00
	COMPRAS 2000, S.L.	10,00	10,00	0,00	10,00
	PLANEAMIENTO 2000, S.L.	10,00	10,00	0,00	10,00
		-----	-----	-----	-----
		100,00	100,00	0,00	100,00
ACTIVIDADES INTEGRALES	AYUNTAMIENTO DE BARBERÁ DEL VALLÉS	100,00	100,00	0,00	100,00
ACTIVOS LOCALES, S.L.	COMPRAS 2000, S.L.	99,00	99,00	0,00	99,00
	PLANEAMIENTO 2000, S.L.	0,50	0,50	0,00	0,50
	EVENTOS 2000, S.L.	0,50	0,50	0,00	0,50
		-----	-----	-----	-----
		100,00	100,00	0,00	100,00
ADM. MARCA Y DENOMINACION ART PIEL, S.A.	AYUNTAMIENTO DE UBRIQUE	51,00	51,00	0,00	51,00
AGENCIA DE DESARROLLO COMARCAL OARSOALDEA, S.A. (7)	AYUNTAMIENTO DE LEZO	25,00	25,00	0,00	25,00
	AYUNTAMIENTO DE OIARTZUN	25,00	25,00	0,00	25,00

Entidad	Denominacion Social Matriz	% Nominal	% Efectivo territorial	% Efectivo estatal	% Efectivo público total
	AYUNTAMIENTO DE RENTERIA	25,00	25,00	0,00	25,00
	AYUNTAMIENTO DE PASAIA	25,00	25,00	0,00	25,00
		-----	-----	-----	-----
		100,00	100,00	0,00	100,00
AGENCIA DE DESARROLLO DEL BIDASOA (7)	AYUNTAMIENTO DE IRÚN	80,00	80,00	0,00	80,00
	AYUNTAMIENTO DE HONDARRIBIA	20,00	20,00	0,00	20,00
		-----	-----	-----	-----
		100,00	100,00	0,00	100,00
AGENCIA MUNICIPAL DE RENOVACIÓN URBANA Y VIVIENDA, S.A.	AYUNTAMIENTO DE VITORIA	100,00	100,00	0,00	100,00
AGENCIA PARA LA RENOVACIÓN URBANA DE LA BAHÍA DE PASAIA BADIA BERRI, S.A.(7)	AGENCIA DE DESARROLLO COMARCAL OARSOALDEA, S.A. (7)	57,14	57,14	0,00	57,14
	AYUNTAMIENTO DE SAN SEBASTIAN	42,86	42,86	0,00	42,86
		-----	-----	-----	-----
		100,00	100,00	0,00	100,00
AGENCIA PROMOCIO DEL CARMEL I ENTORNS, S.A.	AYUNTAMIENTO DE BARCELONA	100,00	100,00	0,00	100,00
AGRICOLA MUNICIPAL DE DON BENITO, S.A.	AYUNTAMIENTO DE DON BENITO	100,00	100,00	0,00	100,00
AGROPECUARIA CERRO CHOZO, S.A.□	AYUNTAMIENTO DE CEDILLO	100,00	100,00	0,00	100,00
AGROPECUARIA MUNICIPAL GUAREÑA, S.A.	AYUNTAMIENTO DE GUAREÑA	100,00	100,00	0,00	100,00
AGUAS DE ALCALÁ LA REAL EMPRESA MUNICIPAL, S.A	AYUNTAMIENTO DE ALCALÁ LA REAL	100,00	100,00	0,00	100,00
AGUAS DE CADIZ, S.A.	AYUNTAMIENTO DE CÁDIZ	100,00	100,00	0,00	100,00
AGUAS DE CIEZA, S.A.	AYUNTAMIENTO DE CIEZA	51,00	51,00	0,00	51,00
AGUAS DE DENIA, S.A.	AYUNTAMIENTO DE DENIA	67,00	67,00	0,00	67,00
AGUAS DE GUADIX, S.A.	AYUNTAMIENTO DE GUADIX	60,00	60,00	0,00	60,00

Entidad	Denominacion Social Matriz	% Nominal	% Efectivo territorial	% Efectivo estatal	% Efectivo público total
AGUAS DE JEREZ EMPRESA MUNICIPAL, S.A.	AYUNTAMIENTO DE JEREZ DE LA FRONTERA	100,00	100,00	0,00	100,00
AGUAS DE JUMILLA, S.A.	AYUNTAMIENTO DE JUMILLA	51,00	51,00	0,00	51,00
AGUAS DE LORCA, S.A.	AYUNTAMIENTO DE LORCA	51,00	51,00	0,00	51,00
AGUAS DE MANRESA, S.A.	AYUNTAMIENTO DE MANRESA	100,00	100,00	0,00	100,00
AGUAS DE MATARO, S.A.	AYUNTAMIENTO DE MATARÓ	100,00	100,00	0,00	100,00
AGUAS DE PUERTO REAL, S.A.	AYUNTAMIENTO DE PUERTO REAL	100,00	100,00	0,00	100,00
AGUAS DE UBRIQUE, S.A.	AYUNTAMIENTO DE UBRIQUE	51,00	51,00	0,00	51,00
AGUAS MUNICIPALES VITORIA, S.A.	AYUNTAMIENTO DE VITORIA	100,00	100,00	0,00	100,00
AIA LANTZEN, S.A.	AYUNTAMIENTO DE AIA	100,00	100,00	0,00	100,00
AIGUES D'ARGENTONA, S.A.	AYUNTAMIENTO DE ARGENTONA	100,00	100,00	0,00	100,00
AIGUES DE BLANES, S.A.	AYUNTAMIENTO DE BLANES	51,00	51,00	0,00	51,00
AIGUES DE CULLERA, S.A.	AYUNTAMIENTO DE CULLERA	52,00	52,00	0,00	52,00
AIGÜES DE MORELLA, S.A.	AYUNTAMIENTO DE MORELLA	51,00	51,00	0,00	51,00
AIGÜES DE REUS EMPRESA MUNICIPAL, S.A.	AYUNTAMIENTO DE REUS	100,00	100,00	0,00	100,00
AIGÜES DEL PRAT, S.A.	AYUNTAMIENTO DE EL PRAT DE LLOBREGAT	100,00	100,00	0,00	100,00
AIGUES I SANEJAMENT D'ELX, S.A.	AYUNTAMIENTO DE ELCHE	51,00	51,00	0,00	51,00
AIZKOETA, S.A.	AYUNTAMIENTO DE SEGURA	100,00	100,00	0,00	100,00
ALCALÁ COMUNICACIÓN M, S.A.	AYUNTAMIENTO DE ALCALÁ DE GUADAIRA	100,00	100,00	0,00	100,00
ALCONERA DE ELECTRICIDAD, S.L.U.	AYUNTAMIENTO DE ALCONERA	100,00	100,00	0,00	100,00

Entidad	Denominacion Social Matriz	% Nominal	% Efectivo territorial	% Efectivo estatal	% Efectivo público total
ALFOMBRAS SANTA MARTA, S.L.	AYUNTAMIENTO DE SANTA MARTA DE MAGASCA	100,00	100,00	0,00	100,00
ALLARBUS, S.A.	AYUNTAMIENTO DE ALLARIZ	51,00	51,00	0,00	51,00
ALLARLUZ, S.A.	AYUNTAMIENTO DE ALLARIZ	100,00	100,00	0,00	100,00
ALTOS DEL SUR DE SEVILLA, S.A. (7)	AYUNTAMIENTO DE MORÓN DE LA FRONTERA	77,36	77,36	0,00	77,36
	SEVILLA SIGLO XXI, S.A.	22,64	22,64	0,00	22,64
		-----	-----	-----	-----
		100,00	100,00	0,00	100,00
ALTUR, S.A.	AYUNTAMIENTO DE ALMUÑECAR	100,00	100,00	0,00	100,00
AMETUGA, S.A.	AYUNTAMIENTO DE AZUAGA	100,00	100,00	0,00	100,00
ANTZUOLAKO UDAL ETXEGINTZA, S.A.	AYUNTAMIENTO DE ANTZUOLA	51,00	51,00	0,00	51,00
APARCAMENTS I MERCATS DE REUS, S.A.M.	AYUNTAMIENTO DE REUS	100,00	100,00	0,00	100,00
APARCAMENTS MUNICIPALS DE TARRAGONA, S.A.	AYUNTAMIENTO DE TARRAGONA	100,00	100,00	0,00	100,00
APARCAMIENTOS A MARIÑA, S.L.	AYUNTAMIENTO DE VIVEIRO	100,00	100,00	0,00	100,00
APARCAMIENTOS URBANOS DE SEVILLA, S.A.	TRANSPORTES URBANOS DE SEVILLA, S.A.M.	51,00	51,00	0,00	51,00
APATTAERREKAKO INDUSTRIGUNEA, S.L.	AYUNTAMIENTO DE IBARRA	43,36	43,36	0,00	43,36
	AYUNTAMIENTO DE TOLOSA	39,91	39,91	0,00	39,91
	VARIAS ENTIDADES LOCALES DE GUIPUZCOA	16,73	16,73	0,00	16,73
		-----	-----	-----	-----
		100,00	100,00	0,00	100,00
APROVECHAMIENTO DE RECURSOS NATURALES, S.L.	AYUNTAMIENTO DE HELECHOSA DE LOS MONTES	100,00	100,00	0,00	100,00
APUESTA MUTUA ANDALUZA, S.A.	AYUNTAMIENTO DE DOS HERMANAS	99,00	99,00	0,00	99,00

Entidad	Denominacion Social Matriz	% Nominal	% Efectivo territorial	% Efectivo estatal	% Efectivo público total
AQUA CAMPIÑA, S.A.	AYUNTAMIENTO DE ECIJA	52,63	52,63	0,00	52,63
ARAMAIOKO ARGINDAR BANATZAILEA, S.A.	AYUNTAMIENTO DE ARAMAIONA	100,00	100,00	0,00	100,00
ARETXABALETAKO BIHARGINTZA, S.A.	AYUNTAMIENTO DE ARETXABALETA	100,00	100,00	0,00	100,00
ARGENTONA PROJECTES, S.A.	AYUNTAMIENTO DE ARGENTONA	100,00	100,00	0,00	100,00
ARMUVISSA I, S.A.	AYUNTAMIENTO DE ARMILLA	100,00	100,00	0,00	100,00
ARONA DESARROLLO, S.A.	AYUNTAMIENTO DE ARONA	100,00	100,00	0,00	100,00
ARRAIA-MAEZTU, SOCIEDAD URBANISTICA Y DE DESARROLLO RURAL	AYUNTAMIENTO DE ARRAIA-MAEZTU	100,00	100,00	0,00	100,00
ASEO Y LIMPIEZA MUNICIPALES DE TORREMOLINOS, S.A.	AYUNTAMIENTO DE TORREMOLINOS	100,00	100,00	0,00	100,00
ASERSAM	AYUNTAMIENTO DE FUENGIROLA	100,00	100,00	0,00	100,00
ASOCIACION NAVARRA DE INFORMATICA MUNICIPAL, S.A. (7)	AYUNTAMIENTO DE PAMPLONA	78,06	78,06	0,00	78,06
	RESTO DE ENTIDADES LOCALES DE NAVARRA	15,51	15,51	0,00	15,51
	AYUNTAMIENTO DE TUDELA	2,53	2,53	0,00	2,53
	MANCOMUNIDAD DE COMARCA DE PAMPLONA	2,36	2,36	0,00	2,36
	AYUNTAMIENTO DE TAFALLA	1,54	1,54	0,00	1,54
		----- 100,00	----- 100,00	----- 0,00	----- 100,00
ASTIK LANTZEN, S.A.	AYUNTAMIENTO DE ASTIGARRAGA	100,00	100,00	0,00	100,00
ASTIRRAGA LANTZEN, S.A.	AYUNTAMIENTO DE ASTIGARRAGA	100,00	100,00	0,00	100,00
AUDIORAMA ZARAGOZA, S.A.	AYUNTAMIENTO DE ZARAGOZA	100,00	100,00	0,00	100,00
AUGUSTA GOLF CALATAYUD, S.L.	AYUNTAMIENTO DE CALATAYUD	51,00	51,00	0,00	51,00

Entidad	Denominacion Social Matriz	% Nominal	% Efectivo territorial	% Efectivo estatal	% Efectivo público total
AUTOBUSES DE CORDOBA, S.A.	AYUNTAMIENTO DE CÓRDOBA	100,00	100,00	0,00	100,00
AUTOBUSES URBANOS DE VALLADOLID, S.A.	AYUNTAMIENTO DE VALLADOLID	100,00	100,00	0,00	100,00
AUXILIAR DE SERVICIOS DE PINTO, S.A.	AYUNTAMIENTO DE PINTO	100,00	100,00	0,00	100,00
AZKOITIA LANTZEN, S.A.	AYUNTAMIENTO DE AZKOITIA	100,00	100,00	0,00	100,00
AZPEITIA LANTZEN, S.A.	AYUNTAMIENTO DE AZPEITIA	100,00	100,00	0,00	100,00
BADALONA CENTRO INTERNACIONAL DE NEGOCIOS, S.A. (7)	REACTIVACIO BADALONA, S.A.	80,13	80,13	0,00	80,13
	ENS DE GESTIO URBANISTICA, S.A.	9,24	9,24	0,00	9,24
	DIPUTACIÓN PROVINCIAL DE BARCELONA	2,31	2,31	0,00	2,31
		-----	-----	-----	-----
		91,68	91,68	0,00	91,68
BADALONA COMUNICACIÓ, S.A.	AYUNTAMIENTO DE BADALONA	100,00	100,00	0,00	100,00
BADALONA SERVEIS ASSITENCIALS, S.A.	AYUNTAMIENTO DE BADALONA	100,00	100,00	0,00	100,00
BADIA 2004 PROMOCIONS, S.L.	AYUNTAMIENTO DE BADIA DEL VALLÉS	100,00	100,00	0,00	100,00
BALONCESTO FUENLABRADA, S.A.D. (7)	PATRONATO MUNICIPAL DE DEPORTES	99,35	99,35	0,00	99,35
	DIPUTACIÓN PROVINCIAL DE HUESCA	0,24	0,24	0,00	0,24
		-----	-----	-----	-----
		99,59	99,59	0,00	99,59
BANANA BEACH , S.L.	AYUNTAMIENTO DE MARBELLA	90,00	90,00	0,00	90,00
	CONTROL DE SERVICIOS LOCALES, S.L.	10,00	10,00	0,00	10,00
		-----	-----	-----	-----
		100,00	100,00	0,00	100,00
BARATZ-EDER	AYUNTAMIENTO DE BERMEO	60,00	60,00	0,00	60,00

Entidad	Denominacion Social Matriz	% Nominal	% Efectivo territorial	% Efectivo estatal	% Efectivo público total	
BARCELONA D´INFRAESTRUCTURES MUNICIPALS, S.A.	AYUNTAMIENTO DE BARCELONA	100,00	100,00	0,00	100,00	
BARCELONA DE SERVEIS MUNICIPALS, S.A.	AYUNTAMIENTO DE BARCELONA	100,00	100,00	0,00	100,00	
BARCELONA MEETING POINT, S.A. (11)	CONSORCIO DE LA ZONA FRANCA DE BARCELONA (8)	100,00	100,00	0,00	100,00	
BARCELONA REGIONAL, S.A. (9)	AEROPUERTOS ESPAÑÓLES Y NAVEGACION AEREA	11,76	0,00	0,00	0,00	
	AUTORIDAD PORTUARIA DE BARCELONA	11,76	0,00	0,00	0,00	
	ADMINISTRADOR DE INFRAESTRUCTURAS FERROVIARIAS	5,88	0,00	0,00	0,00	
	AYUNTAMIENTO DE BARCELONA	17,68	17,68	0,00	17,68	
	COMARCA DEL BARCELONES	11,76	11,76	0,00	11,76	
	EMPRESA METROPOLITANA DE SANEAMIENTO, S.A.	11,76	11,76	0,00	11,76	
	CONSORCIO DE LA ZONA FRANCA DE BARCELONA (8)	11,76	11,76	0,00	11,76	
	F.C. METROPOLITA DE BARCELONA, S.A	5,88	5,88	0,00	5,88	
	TRANSPORTS DE BARCELONA, S.A.	5,88	5,88	0,00	5,88	
	MERCADOS CENTRALES DE ABASTECIMIENTO DE BARCELONA, S.A. (9)	5,88	3,70	0,00	3,70	
			-----	-----	-----	-----
			100,00	68,42	0,00	68,42
	BASAURI-ETXEBARRI BEHARGINTZA, S.L.	AYUNTAMIENTO DE BASAURI	100,00	100,00	0,00	100,00
BEASAIN LANTZEN, S.A.	AYUNTAMIENTO DE BEASAIN	100,00	100,00	0,00	100,00	
BENACAZÓN MUNICIPAL DE SERVICIOS AUTÓNOMOS, S.L. (7)	AYUNTAMIENTO DE BENACAZÓN	88,89	88,89	0,00	88,89	
	SEVILLA SIGLO XXI, S.A.	11,11	11,11	0,00	11,11	
		-----	-----	-----	-----	
		100,00	100,00	0,00	100,00	

Entidad	Denominacion Social Matriz	% Nominal	% Efectivo territorial	% Efectivo estatal	% Efectivo público total
BERGARAKO BIHARGINTZA 98, S.A.	AYUNTAMIENTO DE BERGARA	100,00	100,00	0,00	100,00
BERUALA, S.A.	AYUNTAMIENTO DE BERMEO	100,00	100,00	0,00	100,00
BIDEGOIAN LANTZEN, S.A.	AYUNTAMIENTO DE BIDEGOIAN	100,00	100,00	0,00	100,00
BILBAO INICIATIVAS TURÍSTICAS, S.A.	AYUNTAMIENTO DE BILBAO	100,00	100,00	0,00	100,00
BULLAS TURISTICA, S.A.	AYUNTAMIENTO DE BULLAS	100,00	100,00	0,00	100,00
BURGUILLOS NATURAL, S.L. (7)	AYUNTAMIENTO DE BURGUILLOS	98,57	98,57	0,00	98,57
	SEVILLA SIGLO XXI, S.A.	1,43	1,43	0,00	1,43
		-----	-----	-----	-----
		100,00	100,00	0,00	100,00
CALVIA 2000, S.A.	AYUNTAMIENTO DE CALVIÁ	100,00	100,00	0,00	100,00
CAMPO DE SAN BARTOLO, S.A.	AYUNTAMIENTO DE CACABELOS	100,00	100,00	0,00	100,00
CAÑADA INTEGRAL, S.L.U.	AYUNTAMIENTO DE CAÑADA ROSAL	100,00	100,00	0,00	100,00
CANAL 4 ALJARAFE, S.L.	AYUNTAMIENTO DE BOLLULLOS DE LA MITACIÓN	100,00	100,00	0,00	100,00
CARRERAS Y FONTANALS, S.A. (11)	TRATAMIENTO Y ELIMINACION DE RESIDUOS, S.A. (7)	100,00	100,00	0,00	100,00
CASCO ANTIGUO CARTAGENA, S.A.	AYUNTAMIENTO DE CARTAGENA	100,00	100,00	0,00	100,00
CASTELLDEFELS PROJECCIONS, S.A.	AYUNTAMIENTO DE CASTELLDEFELS	100,00	100,00	0,00	100,00
CEMENTERI DE GIRONA, S.A.	AYUNTAMIENTO DE GERONA	51,00	51,00	0,00	51,00
CEMENTERIO JARDIN DE ALCALA DE HENARES, S.A.	AYUNTAMIENTO DE ALCALÁ DE HENARES	51,00	51,00	0,00	51,00
CEMENTERIO JARDIN DE CANTABRIA, S.A.	AYUNTAMIENTO DE SANTANDER	51,00	51,00	0,00	51,00
CEMENTERIOS DE GIJÓN, S.A.	AYUNTAMIENTO DE GIJÓN	50,82	50,82	0,00	50,82

Entidad	Denominacion Social Matriz	% Nominal	% Efectivo territorial	% Efectivo estatal	% Efectivo público total
CEMENTERIOS Y SERVICIOS FUNERARIOS MUNICIPALES DE CORBOBA, S.A.	AYUNTAMIENTO DE CÓRDOBA	100,00	100,00	0,00	100,00
CENTRE MEDICO QUIRURGICO DE REUS S.A.	HOSPITAL DE SANT JOAN DE REUS, S.A.M.	100,00	100,00	0,00	100,00
CENTRO BENAVENTANO DE TRANSPORTES, S.A.	AYUNTAMIENTO DE BENAVENTE	99,88	99,88	0,00	99,88
CENTRO DE ACTIVIDADES CULTURALES TEATRO ARRIAGA, S.A.	AYUNTAMIENTO DE BILBAO	100,00	100,00	0,00	100,00
CENTRO DE EMPRESAS DE SERVICIOS, S.A.	AYUNTAMIENTO DE TORRES DE LA ALAMEDA	100,00	100,00	0,00	100,00
CENTRO INFORMATICO MUNICIPAL DE BILBAO, S.A.	AYUNTAMIENTO DE BILBAO	100,00	100,00	0,00	100,00
CENTRO MUNICIPAL DE EMPRESAS DE GIJON, S.A.	AYUNTAMIENTO DE GIJÓN	100,00	100,00	0,00	100,00
CHICLANA NATURAL, S.A.	AYUNTAMIENTO DE CHICLANA DE LA FRONTERA	100,00	100,00	0,00	100,00
CINTRUENIGO DE SERVICIOS MUNICIPALES S.R.L.	AYUNTAMIENTO DE CINTRUENIGO	100,00	100,00	0,00	100,00
CINTURON VERDE DE OVIEDO, S.A. (7)	AYUNTAMIENTO DE OVIEDO	92,00	92,00	0,00	92,00
	PRINCIPADO DE ASTURIAS	8,00	8,00	0,00	8,00
		-----	-----	-----	-----
		100,00	100,00	0,00	100,00
CIRCUITO DE JEREZ, S.A. (7)	AYUNTAMIENTO DE JEREZ DE LA FRONTERA	99,16	99,16	0,00	99,16
	SOCIEDAD PARA LA PROMOCION Y RECONVERSION ECONOMICA DE ANDALUCIA S.A.	0,84	0,84	0,00	0,84
		-----	-----	-----	-----
		100,00	100,00	0,00	100,00
CIRCUITO GALEGO DE VELOCIDADE, S.A.	AYUNTAMIENTO DE CERCEDA	80,00	80,00	0,00	80,00
CIUDAD DEPORTIVA DE ANOETA, S.A.	AYUNTAMIENTO DE SAN SEBASTIAN	100,00	100,00	0,00	100,00
CIUDAD DEPORTIVA TAFALLA, S.A.	AYUNTAMIENTO DE TAFALLA	100,00	100,00	0,00	100,00
CLUB DE CAMPO VILLA MADRID, S.A. (8)	DIRECCIÓN GENERAL DEL PATRIMONIO DEL ESTADO	24,50	0,00	0,00	0,00

Entidad	Denominacion Social Matriz	% Nominal	% Efectivo territorial	% Efectivo estatal	% Efectivo público total
	AYUNTAMIENTO DE MADRID	51,00	51,00	0,00	51,00
		-----	-----	-----	-----
		75,50	51,00	0,00	51,00
CODEUR, S.A.	AYUNTAMIENTO DE VERA	100,00	100,00	0,00	100,00
COMERCIOS MINORISTAS DE PAMPLONA, S.A.	AYUNTAMIENTO DE PAMPLONA	100,00	100,00	0,00	100,00
COMPAÑIA DEL TRANVIA DE SAN SEBASTIAN, S.A.	AYUNTAMIENTO DE SAN SEBASTIAN	100,00	100,00	0,00	100,00
COMPAÑIA PROM. MUNICIPAL Y SOCIAL, S.L.	AYUNTAMIENTO DE CALATAYUD	100,00	100,00	0,00	100,00
COMPANYIA D'AIGÜES DE VILANOVA I LA GELTRÚ, S.A.M.	AYUNTAMIENTO DE VILANOVA I LA GELTRÚ	100,00	100,00	0,00	100,00
COMPANYIA LOCAL D'ACTUACIONS URBANISTIQUES SANTBOIANES, S.A.	AYUNTAMIENTO DE SAN BOI DE LLOBREGAT	100,00	100,00	0,00	100,00
COMPRAS 2000, S.L.	AYUNTAMIENTO DE MARBELLA	90,00	90,00	0,00	90,00
	CONTROL DE SERVICIOS LOCALES, S.L.	10,00	10,00	0,00	10,00
		-----	-----	-----	-----
		100,00	100,00	0,00	100,00
COMPRAS ESTEPONA XXI, S.L.	AYUNTAMIENTO DE ESTEPONA	99,90	99,90	0,00	99,90
	ESTEPONA XXI CONTROL CONTABLE, S.L.	0,05	0,05	0,00	0,05
	ESTEPONA XXI CONTROL SERVICIOS, S.L.	0,05	0,05	0,00	0,05
		-----	-----	-----	-----
		100,00	100,00	0,00	100,00
COMUNICACIONES AUDIOVISUALES, S.L.	AYUNTAMIENTO DE SABADELL	100,00	100,00	0,00	100,00
CONC. PROMOTORA APARCAMENT BADALONA, S.A. (EN LIQUIDACIÓN)	ENS DE GESTIO URBANISTICA, S.A.	100,00	100,00	0,00	100,00
CONTRATAS 2000, S.L.	AYUNTAMIENTO DE MARBELLA	99,41	99,41	0,00	99,41
	CONTROL DE SERVICIOS LOCALES, S.L.	0,59	0,59	0,00	0,59
		-----	-----	-----	-----
		100,00	100,00	0,00	100,00

Entidad	Denominacion Social Matriz	% Nominal	% Efectivo territorial	% Efectivo estatal	% Efectivo público total
CONTROL DE SERVICIOS LOCALES, S.L.	AYUNTAMIENTO DE MARBELLA	100,00	100,00	0,00	100,00
CONTROL LIMP. ABAST. SUM. 2000, S.L.	AYUNTAMIENTO DE MARBELLA	90,00	90,00	0,00	90,00
	EVENTOS 2000, S.L.	10,00	10,00	0,00	10,00
		-----	-----	-----	-----
		100,00	100,00	0,00	100,00
CORPORACIO D'EMPRESES I SERVEIS DE SANT BOI, S.A.	AYUNTAMIENTO DE SAN BOI DE LLOBREGAT	100,00	100,00	0,00	100,00
CORPORACION MUNICIPAL DE JEREZ, S.A.	AYUNTAMIENTO DE JEREZ DE LA FRONTERA	100,00	100,00	0,00	100,00
COSMA, S.A.	AYUNTAMIENTO DE NARÓN	51,00	51,00	0,00	51,00
DEPURACIO D'AIGUES RESIDUALS, S.A. (7) .	AYUNTAMIENTO DE GERONA	73,00	73,00	0,00	73,00
	AYUNTAMIENTO DE SALT	23,00	23,00	0,00	23,00
	AYUNTAMIENTO DE SARRIÀ	4,00	4,00	0,00	4,00
		-----	-----	-----	-----
		100,00	100,00	0,00	100,00
DESARROLLO BONARES, S.L.	AYUNTAMIENTO DE BONARES	100,00	100,00	0,00	100,00
DESARROLLO ECONÓMICO VILLARROBLEDO, S.A.	AYUNTAMIENTO DE VILLARROBLEDO	100,00	100,00	0,00	100,00
DESARROLLO ECONÓMICO Y SOCIAL DE ARAHAL, S.L. (7)	AYUNTAMIENTO DE ARAHAL	99,82	99,82	0,00	99,82
	SEVILLA SIGLO XXI, S.A.	0,18	0,18	0,00	0,18
		-----	-----	-----	-----
		100,00	100,00	0,00	100,00
DESARROLLO MUNICIPAL, S.L.	AYUNTAMIENTO DE ESTEPONA	100,00	100,00	0,00	100,00
DESARROLLO VILLAVICIOSA, S.L.	AYUNTAMIENTO DE VILLAVICIOSA DE CÓRDOBA	100,00	100,00	0,00	100,00
DESARROLLOS Y AVANCES DE VILLAMARTÍN, S.A.	AYUNTAMIENTO DE VILLAMARTÍN	100,00	100,00	0,00	100,00

Entidad	Denominacion Social Matriz	% Nominal	% Efectivo territorial	% Efectivo estatal	% Efectivo público total
DIFUSION Y COMUNICACION 2000, S.L.	EVENTOS 2000, S.L.	99,80	99,80	0,00	99,80
	COMPRAS 2000, S.L.	0,20	0,20	0,00	0,20
		-----	-----	-----	-----
		100,00	100,00	0,00	100,00
DOÑANA COMUNICACIÓN, S.A.	AYUNTAMIENTO DE ALMONTE	100,00	100,00	0,00	100,00
DURANGO KOMUNIKABIDEAK, S.A.	AYUNTAMIENTO DE DURANGO	100,00	100,00	0,00	100,00
E. AUXILIAR DE SERVICIOS VALDEMORO	AYUNTAMIENTO DE VALDEMORO	100,00	100,00	0,00	100,00
E. DE MADERAS DE CUENCA, S.A.	AYUNTAMIENTO DE CUENCA	100,00	100,00	0,00	100,00
E. M. APARCAMIENTOS DE MÓSTOLES, S.A.	AYUNTAMIENTO DE MOSTOLES	100,00	100,00	0,00	100,00
E. M. AGUAS DEL PUERTO, S.A.	AYUNTAMIENTO DEL PUERTO DE SANTA MARÍA	100,00	100,00	0,00	100,00
E. M. DE AGUAS DE ALBOLOTE, S.A.	AYUNTAMIENTO DE ALBOLOTE	100,00	100,00	0,00	100,00
E. M. DE AGUAS DE LOJA, S.A.	AYUNTAMIENTO DE LOJA	100,00	100,00	0,00	100,00
E. M. DE VIVIENDA Y SUELO DE BARBATE, S.L.	AYUNTAMIENTO DE BARBATE	100,00	100,00	0,00	100,00
E. M. DE VIVIENDA Y SUELO DE IZNALLOZ, S.A.	AYUNTAMIENTO DE IZNALLOZ	100,00	100,00	0,00	100,00
E. M. DESARROLLO DE ARUCAS, S.A.	AYUNTAMIENTO DE ARUCAS	100,00	100,00	0,00	100,00
E. M. FINCA FONT DE RUBÍ, S.A.	AYUNTAMIENTO DE RUBÍ	100,00	100,00	0,00	100,00
E. M. GESTION DEL SUELO Y VIVIENDA, S.L.	AYUNTAMIENTO DE MOGUER	100,00	100,00	0,00	100,00
E. M. GRANADILLA SUELO SUR, S.L.	AYUNTAMIENTO DE GRANADILLA DE ABONA	100,00	100,00	0,00	100,00
E. M. LA RESEA, S.L.	AYUNTAMIENTO DE MONTEJO DE LA SIERRA	100,00	100,00	0,00	100,00
E. M. PALACIO DE LA MAGDALENA, S.A.	AYUNTAMIENTO DE SANTANDER	100,00	100,00	0,00	100,00

Entidad	Denominacion Social Matriz	% Nominal	% Efectivo territorial	% Efectivo estatal	% Efectivo público total
E. M. SERVICIOS 2002, S.L.	AYUNTAMIENTO DE POLLENZA	100,00	100,00	0,00	100,00
E. M. SERVICIOS ALCUDIA, S.A.	AYUNTAMIENTO DE ALCUDIA	100,00	100,00	0,00	100,00
E. M. SERVICIOS LLUCMAJOR, S.A.	AYUNTAMIENTO DE LLUCMAJOR	100,00	100,00	0,00	100,00
E. M. SERVICIOS MANACOR, S.A.	AYUNTAMIENTO DE MANACOR	100,00	100,00	0,00	100,00
E. M. SUELO Y VIVIENDA DE ALGETE, S.A.	AYUNTAMIENTO DE ALGETE	100,00	100,00	0,00	100,00
E. M. SUELO Y VIVIENDA DE BOADILLA DEL MONTE, S.A.	AYUNTAMIENTO DE BOADILLA DEL MONTE	100,00	100,00	0,00	100,00
E. M. SUELO Y VIVIENDA DE SAN SEBASTIÁN DE LOS REYES, S.A.	AYUNTAMIENTO DE SAN SEBASTIÁN DE LOS REYES	100,00	100,00	0,00	100,00
E. M. SUELO Y VIVIENDA, S.L.	AYUNTAMIENTO DE LA LINEA DE LA CONCEPCIÓN	100,00	100,00	0,00	100,00
E. M. TAXUS, S.L.	AYUNTAMIENTO DE MONTEJO DE LA SIERRA	100,00	100,00	0,00	100,00
E. M. VALLADAR ASESORÍA Y GESTORÍA, S.L.	AYUNTAMIENTO DE MONTEJO DE LA SIERRA	100,00	100,00	0,00	100,00
E. M. VIVENDA E SOLO DE LUGO, S.A.	AYUNTAMIENTO DE LUGO	100,00	100,00	0,00	100,00
E. M. VIVIENDA DE ARGANDA DEL REY, S.A.	AYUNTAMIENTO DE ARGANDA DEL REY	100,00	100,00	0,00	100,00
E. M. VIVIENDA DE LAREDO, S.A.	AYUNTAMIENTO DE LAREDO	100,00	100,00	0,00	100,00
E. MIXTA ESCORXADOR TORTOSA, S.A.	AYUNTAMIENTO DE TORTOSA	85,00	85,00	0,00	85,00
E. P. AGUAS LOS REALEJOS	AYUNTAMIENTO DE LOS REALEJOS	100,00	100,00	0,00	100,00
E. P. DE VIVIENDA DEL AYUNTAMIENTO DE LOS REALEJOS, S.L.	AYUNTAMIENTO DE LOS REALEJOS	100,00	100,00	0,00	100,00
E. P. VIVIENDA Y SUELO DE GUADIX, S.A.	AYUNTAMIENTO DE GUADIX	100,00	100,00	0,00	100,00
E. PCA. GEST. URBANÍSTICA I SER. ARENYS DE MUNT, S.A.	AYUNTAMIENTO DE ARENYS DE MUNT	100,00	100,00	0,00	100,00
E. PCA. RÁDIO CALELLA TELEVISIÓ, S.L.	AYUNTAMIENTO DE CALELLA	100,00	100,00	0,00	100,00

Entidad	Denominacion Social Matriz	% Nominal	% Efectivo territorial	% Efectivo estatal	% Efectivo público total
E. PRESTACIO DE SERVEIS AL CIUTADA, S.A.	AYUNTAMIENTO DE GAVÁ	100,00	100,00	0,00	100,00
E. PROMOCION URBANISTICA DE FUENLABRADA, S.A.	AYUNTAMIENTO DE FUENLABRADA	100,00	100,00	0,00	100,00
E. URGELL NET, S.A. (7)	CONSELL COMARCAL DE L'URGELL	51,49	51,49	0,00	51,49
	VARIOS AYUNTAMIENTO DE LÉRIDA	48,51	48,51	0,00	48,51
		-----	-----	-----	-----
		100,00	100,00	0,00	100,00
E.M. AGRÍCOLA CORIANA, S.A.	AYUNTAMIENTO DE CORIA DEL RIO	100,00	100,00	0,00	100,00
E.M. AGUAS DE ROTA, S.A.	AYUNTAMIENTO DE ROTA	100,00	100,00	0,00	100,00
E.M. AGUAS DEL TORCAL DE ANTEQUERA	AYUNTAMIENTO DE ANTEQUERA	100,00	100,00	0,00	100,00
E.M. CEMENTERIO VIRGEN DEL VALLE, S.L.	AYUNTAMIENTO DE ECIJA	100,00	100,00	0,00	100,00
E.M. COMUNICACIÓN DE ARACENA, S.R.L.	AYUNTAMIENTO DE ARACENA	100,00	100,00	0,00	100,00
E.M. CORIA FUTURA	AYUNTAMIENTO DE CORIA DEL RIO	100,00	100,00	0,00	100,00
E.M. D'AIGUES DE VALLIRANA, S.A.	AYUNTAMIENTO DE VALLIRANA	100,00	100,00	0,00	100,00
E.M. D'AIGUES DE VILAFRANCA, S.A.	AYUNTAMIENTO DE VILAFRANCA DEL PENEDÈS	100,00	100,00	0,00	100,00
E.M. D'INICIATIVES I SERVEIS LA POBLA DE SEGUR, S.L.U.	AYUNTAMIENTO DE LA POBLA DE SEGUR	100,00	100,00	0,00	100,00
E.M. DE AGUAS DE JAVEA	AYUNTAMIENTO DE JÁVEA	100,00	100,00	0,00	100,00
E.M. DE CONSTRUCCION, S.A.	AYUNTAMIENTO DE ECIJA	100,00	100,00	0,00	100,00
E.M. DE INVERSIONES Y DESARROLLO URBANÍSTICO, S.A.	AYUNTAMIENTO DE LA MERCA	100,00	100,00	0,00	100,00
E.M. DE LA VIVIENDA DE GRIÑÓN, S.A.	AYUNTAMIENTO DE GRIÑÓN	100,00	100,00	0,00	100,00
E.M. DE LA VIVIENDA DE SANLUCAR DE BARRAMEDA	AYUNTAMIENTO DE SANLÚCAR DE BARRAMEDA	100,00	100,00	0,00	100,00

Entidad	Denominacion Social Matriz	% Nominal	% Efectivo territorial	% Efectivo estatal	% Efectivo público total
E.M. DE RADIO, S.A.	AYUNTAMIENTO DE RONDA	100,00	100,00	0,00	100,00
E.M. DE SERV. PÚBLICS DE TORTOSA, S.L.	AYUNTAMIENTO DE TORTOSA	100,00	100,00	0,00	100,00
E.M. DE SERVICIOS DE TRES CANTOS, S.A.	AYUNTAMIENTO DE TRES CANTOS	100,00	100,00	0,00	100,00
E.M. DE SERVICIOS, VIVIENDA, INFRAESTRUCTURA Y PROMOCIÓN VÉLEZ-MÁLAGA, S.A.	AYUNTAMIENTO DE VÉLEZ-MÁLAGA	100,00	100,00	0,00	100,00
E.M. DEL SUELO DE SAN FERNANDO DE HENARES	AYUNTAMIENTO DE SAN FERNANDO DE HENARES	100,00	100,00	0,00	100,00
E.M. DESENVOLUPAMENT URBA	AYUNTAMIENTO DE CORNELLÁ DE LLOBREGAT	100,00	100,00	0,00	100,00
E.M. DISTRIBUCIÓ D'ENERGIA ELÉCTRICA DE PONTS, S.L.	AYUNTAMIENTO DE PONTS	100,00	100,00	0,00	100,00
E.M. EXPLOTACIÓN AGRÍCOLA MARCHENERA, S.A.	AYUNTAMIENTO DE MARCHENA	100,00	100,00	0,00	100,00
E.M. FUENLABRADA MEDIOS DE COMUNICACION, S.A.	AYUNTAMIENTO DE FUENLABRADA	100,00	100,00	0,00	100,00
E.M. GEST. M. SERVEIS, S.A.	AYUNTAMIENTO DE CALDÉS DE MONTBÚÍ	100,00	100,00	0,00	100,00
E.M. GEST. URBANÍSTICA DE PONTS, S.L.	AYUNTAMIENTO DE PONTS	100,00	100,00	0,00	100,00
E.M. GESTION TRIBUTARIA, S.L.	AYUNTAMIENTO DE ECIJA	100,00	100,00	0,00	100,00
E.M. GRAMEPARK, S.A.	AYUNTAMIENTO DE SANTA COLOMA DE GRAMENET	100,00	100,00	0,00	100,00
E.M. INSERCIÓN LABORAL DEL DISCAPACITADO	AYUNTAMIENTO DE ALMONTE	100,00	100,00	0,00	100,00
E.M. MEDIOS COMUNICACION, S.L.	AYUNTAMIENTO DE ALGECIRAS	100,00	100,00	0,00	100,00
E.M. PROMOCION ALCALÁ DE GUADAIRA, S.A.	AYUNTAMIENTO DE ALCALÁ DE GUADAIRA	100,00	100,00	0,00	100,00
E.M. SERV. PALAU D'ANGLESOLA, S.A.	AYUNTAMIENTO DEL PALAU D'ANGLESOLA	100,00	100,00	0,00	100,00
E.M. SUELO URBANISMO Y VIVIENDA DE CIUDAD REAL, S.L.	AYUNTAMIENTO DE CIUDAD REAL	100,00	100,00	0,00	100,00
E.M. SUELO Y VIVIENDAS DE ALGECIRAS	AYUNTAMIENTO DE ALGECIRAS	95,00	95,00	0,00	95,00

Entidad	Denominacion Social Matriz	% Nominal	% Efectivo territorial	% Efectivo estatal	% Efectivo público total
E.M. SUELO, VIVIENDA Y GESTIÓN DE SERVICIOS PÚBLICOS E INFRAESTRUCTURAS	AYUNTAMIENTO DE ARROYO DE LA ENCOMIENDA	100,00	100,00	0,00	100,00
E.M. TORREARTE	AYUNTAMIENTO DE TORREMOCHA DE JARAMA	100,00	100,00	0,00	100,00
E.M. TORRES DE LA ALAMEDA, S.A.	AYUNTAMIENTO DE TORRES DE LA ALAMEDA	100,00	100,00	0,00	100,00
E.M. TRANSPORTES DE FUENLABRADA, S.A.	AYUNTAMIENTO DE FUENLABRADA	100,00	100,00	0,00	100,00
E.M. URBANIZADORA DE CULLERA, S.A.	AYUNTAMIENTO DE CULLERA	100,00	100,00	0,00	100,00
E.M. VIVIENDA DE MARCHENA, S.L.	AYUNTAMIENTO DE MARCHENA	100,00	100,00	0,00	100,00
E.M.FORM. OCUP. I L'OCUPACIO, S.L.	AYUNTAMIENTO DE MOLLET DEL VALLÈS	100,00	100,00	0,00	100,00
E.P. DE SUELO Y VIVIENDA DE PUERTO REAL, S.A.	AYUNTAMIENTO DE PUERTO REAL	100,00	100,00	0,00	100,00
ÉCIJA 2010, S.A. (7)	AYUNTAMIENTO DE ECIJA	95,00	95,00	0,00	95,00
	DIPUTACIÓN PROVINCIAL DE SEVILLA	5,00	5,00	0,00	5,00
		-----	-----	-----	-----
		100,00	100,00	0,00	100,00
ECO-EQUIP, S.A.M.	AYUNTAMIENTO DE TARRASA	100,00	100,00	0,00	100,00
ECOCIUDAD VALDESPARTERA ZARAGOZA, S.A.(7)	AYUNTAMIENTO DE ZARAGOZA	60,00	60,00	0,00	60,00
	INSTITUTO DEL SUELO Y LA VIVIENDA DE ARAGON	20,00	20,00	0,00	20,00
		-----	-----	-----	-----
		80,00	80,00	0,00	80,00
ECOSAN, S.A.	AYUNTAMIENTO DE SANLÚCAR DE BARRAMEDA	100,00	100,00	0,00	100,00
EGARVIA, S.A.	AYUNTAMIENTO DE TARRASA	100,00	100,00	0,00	100,00
EGUNKARIA, S.A. (7)	VARIAS ENTIDADES LOCALES DE GUIPUZCOA	48,10	48,10	0,00	48,10
	AYUNTAMIENTO DE OIARTZUN	6,57	6,57	0,00	6,57

Entidad	Denominacion Social Matriz	% Nominal	% Efectivo territorial	% Efectivo estatal	% Efectivo público total
	AYUNTAMIENTO DE ANDOAIN	5,97	5,97	0,00	5,97
	AYUNTAMIENTO DE TOLOSA	5,97	5,97	0,00	5,97
	AYUNTAMIENTO DE ARETXABALETA	5,97	5,97	0,00	5,97
	AYUNTAMIENTO DE USURBIL	3,28	3,28	0,00	3,28
	AYUNTAMIENTO DE HONDARRIBIA	3,28	3,28	0,00	3,28
	AYUNTAMIENTO DE LAZKAO	2,98	2,98	0,00	2,98
	AYUNTAMIENTO DE ORDIZIA	2,98	2,98	0,00	2,98
	AYUNTAMIENTO DE IBARRA	1,49	1,49	0,00	1,49
	AYUNTAMIENTO DE ZESTOA	1,49	1,49	0,00	1,49
	AYUNTAMIENTO DE ASTIGARRAGA	1,49	1,49	0,00	1,49
	AYUNTAMIENTO DE LEGAZPI	1,49	1,49	0,00	1,49
	AYUNTAMIENTO DE ZUMAIA	1,19	1,19	0,00	1,19
	AYUNTAMIENTO DE GETARIA	1,19	1,19	0,00	1,19
	AYUNTAMIENTO DE ZERAIN	1,19	1,19	0,00	1,19
	AYUNTAMIENTO DE URRETXU	1,19	1,19	0,00	1,19
	AYUNTAMIENTO DE MUTRIKU	1,19	1,19	0,00	1,19
	AYUNTAMIENTO DE HERNANI	0,60	0,60	0,00	0,60
	AYUNTAMIENTO DE ANTZUOLA	0,59	0,59	0,00	0,59
	AYUNTAMIENTO DE SEGURA	0,59	0,59	0,00	0,59

Entidad	Denominacion Social Matriz	% Nominal	% Efectivo territorial	% Efectivo estatal	% Efectivo público total
	AYUNTAMIENTO DE ZUMARRAGA	0,31	0,31	0,00	0,31
	AYUNTAMIENTO DE PASAIA	0,30	0,30	0,00	0,30
	AYUNTAMIENTO DE IDIAZABAL	0,30	0,30	0,00	0,30
	AYUNTAMIENTO DE LEZO	0,30	0,30	0,00	0,30
		-----	-----	-----	-----
		100,00	100,00	0,00	100,00
EL APEADERO URBANO S.L.U.	GETAFE INICIATIVAS, S.A.	100,00	100,00	0,00	100,00
EL PRADO BOYAL, S.A.	AYUNTAMIENTO DE LAGUNA DE DUERO	100,00	100,00	0,00	100,00
EL PRAT COMUNICACIÓ, S.L.	AYUNTAMIENTO DE EL PRAT DE LLOBREGAT	100,00	100,00	0,00	100,00
EL VENDRELL COMUNICACIO, S.L.	AYUNTAMIENTO DE EL VENDRELL	100,00	100,00	0,00	100,00
EL VENDRELL ESPORT I LLEURE, S.L.	AYUNTAMIENTO DE EL VENDRELL	100,00	100,00	0,00	100,00
EL"ALARBADERO", S.A.	AYUNTAMIENTO DE ARAHAL	100,00	100,00	0,00	100,00
ELECTRA ORBAIZETA, S.L.	AYUNTAMIENTO DE ORBAIZETA	100,00	100,00	0,00	100,00
ELECTRADISTRIBUCIÓ CENTELLES, S.L.	AYUNTAMIENTO DE CENTELLES	100,00	100,00	0,00	100,00
ELECTROCOMERCIAL CENTELLES, S.L.	AYUNTAMIENTO DE CENTELLES	100,00	100,00	0,00	100,00
ELGETA 21, S.L.	AYUNTAMIENTO DE ELGETA	100,00	100,00	0,00	100,00
ELICODESA, S.A. UNIPERSONAL	AYUNTAMIENTO DE SANLÚCAR DE BARRAMEDA	100,00	100,00	0,00	100,00
EMALGESA	AYUNTAMIENTO DE ALGECIRAS	51,00	51,00	0,00	51,00
EMDECORIA, S.L.	AYUNTAMIENTO DE CORIA	100,00	100,00	0,00	100,00
EMDELAN, S.L.	AYUNTAMIENTO DE LA LANTEJUELA	100,00	100,00	0,00	100,00

Entidad	Denominacion Social Matriz	% Nominal	% Efectivo territorial	% Efectivo estatal	% Efectivo público total
EMISORA MUNICIPAL DE ALMANSA, S.A.	AYUNTAMIENTO DE ALMANSA	100,00	100,00	0,00	100,00
EMPLEO ESTEPONA XXI, S.L.	AYUNTAMIENTO DE ESTEPONA	90,00	90,00	0,00	90,00
	ESTEPONA XXI CONTROL CONTABLE, S.L.	5,00	5,00	0,00	5,00
	ESTEPONA XXI CONTROL SERVICIOS, S.L.	5,00	5,00	0,00	5,00
		-----	-----	-----	-----
		100,00	100,00	0,00	100,00
EMPRESA MIXTA MATADERO DE LEÓN, S.A. (11)	AYUNTAMIENTO DE LEÓN	99,00	99,00	0,00	99,00
	MERCADOS CENTRALES DE ABASTECIMIENTO DE LEON, S.A. (8)	1,00	0,63	0,00	0,63
		-----	-----	-----	-----
		100,00	99,63	0,00	99,63
EMPRESA DE GESTION MEDIOAMBIENTAL DE PUENTE GENIL, S.A.	AYUNTAMIENTO DE PUENTE GENIL	100,00	100,00	0,00	100,00
EMPRESA DE PROMOCIÓN URBANÍSTICA Y GESTIÓN, S.L.	AYUNTAMIENTO DE TORRECABALLEROS	100,00	100,00	0,00	100,00
EMPRESA DE RECAUDACION EJECUTIVA DE LAS PALMAS, S.A.	AYUNTAMIENTO DE LAS PALMAS DE GRAN CANARIA	100,00	100,00	0,00	100,00
EMPRESA DE RECAUDACION Y SERVICIOS, S.A.	AYUNTAMIENTO DE SANLÚCAR DE BARRAMEDA	100,00	100,00	0,00	100,00
EMPRESA DE SERVEIS I PROMOCIONS D'INICIATIVES MUNICIPALS, S.A.	AYUNTAMIENTO DE TARRAGONA	100,00	100,00	0,00	100,00
EMPRESA DE SERVICIOS MUNICIPALES DE ALCORCÓN, S.A.	AYUNTAMIENTO DE ALCORCÓN	100,00	100,00	0,00	100,00
EMPRESA DE SUELO ISLEÑO, S.A.	AYUNTAMIENTO DE SAN FERNANDO	100,00	100,00	0,00	100,00
EMPRESA FUNERARIA MUNICIPAL, S.A.	AYUNTAMIENTO DE PALMA DE MALLORCA	100,00	100,00	0,00	100,00
EMPRESA MALAGUEÑA DE TRANSPORTES, S.A.M.	AYUNTAMIENTO DE MÁLAGA	100,00	100,00	0,00	100,00
EMPRESA MIXTA DE AGUAS DEL FERROL, S.A.	AYUNTAMIENTO DE FERROL	51,00	51,00	0,00	51,00
EMPRESA MIXTA DE SERVICIOS FUNERARIOS DE MADRID, S.A.	AYUNTAMIENTO DE MADRID	51,00	51,00	0,00	51,00

Entidad	Denominacion Social Matriz	% Nominal	% Efectivo territorial	% Efectivo estatal	% Efectivo público total
EMPRESA MIXTA DE SERVICIOS MORTUORIOS DE VIGO, S.A.	AYUNTAMIENTO DE VIGO	51,00	51,00	0,00	51,00
EMPRESA MUINICIPAL DE INFRAESTRUCTURAS Y SERVICIOS DE ALBACETE, S.A.	AYUNTAMIENTO DE ALBACETE	100,00	100,00	0,00	100,00
EMPRESA MUNICIPAL ALMONTE TERRITORIO SOSTENIBLE, S.A.	AYUNTAMIENTO DE ALMONTE	100,00	100,00	0,00	100,00
EMPRESA MUNICIPAL AUXILIAR DE RECAUDACION, S.A.	AYUNTAMIENTO DE ALCOBENDAS	100,00	100,00	0,00	100,00
EMPRESA MUNICIPAL CAMPO DE LAS NACIONES, S.A.	AYUNTAMIENTO DE MADRID	100,00	100,00	0,00	100,00
EMPRESA MUNICIPAL D'URBANISME DE LLEIDA, S.L.	AYUNTAMIENTO DE LERIDA	100,00	100,00	0,00	100,00
EMPRESA MUNICIPAL DE ABASTECIMIENTO Y SANEAMIENTO DE AGUAS DE SEVILLA, S.A.	AYUNTAMIENTO DE SEVILLA	100,00	100,00	0,00	100,00
EMPRESA MUNICIPAL DE AGUAS Y SANEAMIENTOS DE GRANADA, S.A.	AYUNTAMIENTO DE GRANADA	51,00	51,00	0,00	51,00
EMPRESA MUNICIPAL DE AGUAS DE CORDOBA, S.A.	AYUNTAMIENTO DE CÓRDOBA	100,00	100,00	0,00	100,00
EMPRESA MUNICIPAL DE AGUAS DE GIJON, S.A.	AYUNTAMIENTO DE GIJÓN	100,00	100,00	0,00	100,00
EMPRESA MUNICIPAL DE AGUAS DE HUELVA, S.A	AYUNTAMIENTO DE HUELVA	100,00	100,00	0,00	100,00
EMPRESA MUNICIPAL DE AGUAS DE LA CORUÑA, S.A.	AYUNTAMIENTO DE LA CORUÑA	100,00	100,00	0,00	100,00
EMPRESA MUNICIPAL DE AGUAS DE MALAGA, S.A.	AYUNTAMIENTO DE MÁLAGA	100,00	100,00	0,00	100,00
EMPRESA MUNICIPAL DE AGUAS DE TARRAGONA, S.A.	AYUNTAMIENTO DE TARRAGONA	51,00	51,00	0,00	51,00
EMPRESA MUNICIPAL DE AGUAS Y ALCANTARILLADO, S.A.	AYUNTAMIENTO DE PALMA DE MALLORCA	100,00	100,00	0,00	100,00
EMPRESA MUNICIPAL DE AGUAS Y SANEAMIENTO DE MURCIA, S.A.	AYUNTAMIENTO DE MURCIA	51,00	51,00	0,00	51,00
EMPRESA MUNICIPAL DE AGUAS, S.A	AYUNTAMIENTO DE SANTA CRUZ DE TENERIFE	100,00	100,00	0,00	100,00
EMPRESA MUNICIPAL DE APARCAMIENTOS, S.A.	AYUNTAMIENTO DE CÁDIZ	100,00	100,00	0,00	100,00
EMPRESA MUNICIPAL DE CHICLANA , S.A.	AYUNTAMIENTO DE CHICLANA DE LA FRONTERA	100,00	100,00	0,00	100,00

Entidad	Denominacion Social Matriz	% Nominal	% Efectivo territorial	% Efectivo estatal	% Efectivo público total
EMPRESA MUNICIPAL DE DESENVOLUPAMENT ECONÒMIC , S.A.	AYUNTAMIENTO DE TARRAGONA	100,00	100,00	0,00	100,00
EMPRESA MUNICIPAL DE INFORMACION DE ELDA, S.A.	AYUNTAMIENTO DE ELDA	100,00	100,00	0,00	100,00
EMPRESA MUNICIPAL DE INICIATIVAS Y ACTIVIDADES EMPRESARIALES DE MALAGA, S.A.	AYUNTAMIENTO DE MÁLAGA	100,00	100,00	0,00	100,00
EMPRESA MUNICIPAL DE LA VIVIENDA DE ALCALA DE HENARES, S.A.	AYUNTAMIENTO DE ALCALÁ DE HENARES	51,00	51,00	0,00	51,00
EMPRESA MUNICIPAL DE LA VIVIENDA DE ALCOBENDAS, S.A.	AYUNTAMIENTO DE ALCOBENDAS	100,00	100,00	0,00	100,00
EMPRESA MUNICIPAL DE LA VIVIENDA DE ALDEAMAYOR, S.A.	AYUNTAMIENTO DE ALDEAMAYOR DE SAN MARTÍN	100,00	100,00	0,00	100,00
EMPRESA MUNICIPAL DE LA VIVIENDA DE COSLADA, S.A.	AYUNTAMIENTO DE COSLADA	100,00	100,00	0,00	100,00
EMPRESA MUNICIPAL DE LA VIVIENDA DE GIJON, S.L.	AYUNTAMIENTO DE GIJÓN	100,00	100,00	0,00	100,00
EMPRESA MUNICIPAL DE LA VIVIENDA DE HUELVA, S.A.	AYUNTAMIENTO DE HUELVA	100,00	100,00	0,00	100,00
EMPRESA MUNICIPAL DE LA VIVIENDA DE JEREZ, S.A.	AYUNTAMIENTO DE JEREZ DE LA FRONTERA	100,00	100,00	0,00	100,00
EMPRESA MUNICIPAL DE LA VIVIENDA DE MOTRIL	AYUNTAMIENTO DE MOTRIL	100,00	100,00	0,00	100,00
EMPRESA MUNICIPAL DE LA VIVIENDA DE SEVILLA, S.A.	AYUNTAMIENTO DE SEVILLA	100,00	100,00	0,00	100,00
EMPRESA MUNICIPAL DE LA VIVIENDA DE TOLEDO, S.A.	AYUNTAMIENTO DE TOLEDO	100,00	100,00	0,00	100,00
EMPRESA MUNICIPAL DE LA VIVIENDA Y EL SUELO, S.A.	AYUNTAMIENTO DE GRANADA	100,00	100,00	0,00	100,00
EMPRESA MUNICIPAL DE LA VIVIENDA Y EL SUELO, S.A.	AYUNTAMIENTO DE MADRID	100,00	100,00	0,00	100,00
EMPRESA MUNICIPAL DE LIMPIEZAS DE GIJON, S.A.	AYUNTAMIENTO DE GIJÓN	100,00	100,00	0,00	100,00
EMPRESA MUNICIPAL DE LIMPIEZAS Y DEL PARQUE DEL OESTE, S.A.M.	AYUNTAMIENTO DE MÁLAGA	100,00	100,00	0,00	100,00
EMPRESA MUNICIPAL DE PROMOCION ALCALA IV CENTENARIO, S. A.	AYUNTAMIENTO DE ALCALÁ DE HENARES	100,00	100,00	0,00	100,00
EMPRESA MUNICIPAL DE PROMOCION ECONOMICA DE MOSTOLES, S.A.	AYUNTAMIENTO DE MOSTOLES	100,00	100,00	0,00	100,00

Entidad	Denominacion Social Matriz	% Nominal	% Efectivo territorial	% Efectivo estatal	% Efectivo público total
EMPRESA MUNICIPAL DE PROMOCION Y DESARROLLO LOCAL, S.A.	AYUNTAMIENTO DE REINOSA	100,00	100,00	0,00	100,00
EMPRESA MUNICIPAL DE RECAUDACIÓN LOS BARRIOS, S.L.□	AYUNTAMIENTO DE LOS BARRIOS	100,00	100,00	0,00	100,00
EMPRESA MUNICIPAL DE RECAUDACION, S.A.	AYUNTAMIENTO DE SAN BARTOLOME DE TIRAJANA	100,00	100,00	0,00	100,00
EMPRESA MUNICIPAL DE SERVEIS COMUNITARIS, S.A.	AYUNTAMIENTO DE LERIDA	100,00	100,00	0,00	100,00
EMPRESA MUNICIPAL DE SEVICIOS DE TARANCÓN, S.A.	AYUNTAMIENTO DE TARANCÓN	100,00	100,00	0,00	100,00
EMPRESA MUNICIPAL DE SUELO Y VIVIENDA	AYUNTAMIENTO DE MONTERRUBIO DE LA SERENA	100,00	100,00	0,00	100,00
EMPRESA MUNICIPAL DE SUELO Y VIVIENDA DE EL PUERTO DE SANTA MARIA, S.A.	AYUNTAMIENTO DEL PUERTO DE SANTA MARÍA	100,00	100,00	0,00	100,00
EMPRESA MUNICIPAL DE SUELO Y VIVIENDA DE ONTÍGOLA, S.A.	AYUNTAMIENTO DE ONTÍGOLA	100,00	100,00	0,00	100,00
EMPRESA MUNICIPAL DE TRANSPORTES DE ALMERIA S.A.	AYUNTAMIENTO DE ALMERÍA	100,00	100,00	0,00	100,00
EMPRESA MUNICIPAL DE TRANSPORTES DE MADRID, S.A.	AYUNTAMIENTO DE MADRID	100,00	100,00	0,00	100,00
EMPRESA MUNICIPAL DE TRANSPORTES URBANOS DE GIJON, S.A.	AYUNTAMIENTO DE GIJÓN	100,00	100,00	0,00	100,00
EMPRESA MUNICIPAL DE TRANSPORTES URBANOS DE PALMA DE MALLORCA, S.A.	AYUNTAMIENTO DE PALMA DE MALLORCA	100,00	100,00	0,00	100,00
EMPRESA MUNICIPAL DE TRANSPORTES URBANOS, S.A	AYUNTAMIENTO DE HUELVA	100,00	100,00	0,00	100,00
EMPRESA MUNICIPAL DE TRANSPORTES, S.A.	AYUNTAMIENTO DE MIERES	100,00	100,00	0,00	100,00
EMPRESA MUNICIPAL DE TURISMO RURAL, S.L.	AYUNTAMIENTO DE MONTERRUBIO DE LA SERENA	100,00	100,00	0,00	100,00
EMPRESA MUNICIPAL DE URBANIZACIONES DE ELDA, S.A.	AYUNTAMIENTO DE ELDA	100,00	100,00	0,00	100,00
EMPRESA MUNICIPAL DE VIVENDA E SOLO DE SANTIAGO DE COMPOSTELA, S.A.	AYUNTAMIENTO DE SANTIAGO DE COMPOSTELA	100,00	100,00	0,00	100,00
EMPRESA MUNICIPAL DEL CEMENTERIO, S.A.	AYUNTAMIENTO DE GRANADA	100,00	100,00	0,00	100,00
EMPRESA MUNICIPAL DEL SUELO DE JEREZ, S.A.	AYUNTAMIENTO DE JEREZ DE LA FRONTERA	100,00	100,00	0,00	100,00

Entidad	Denominacion Social Matriz	% Nominal	% Efectivo territorial	% Efectivo estatal	% Efectivo público total
EMPRESA MUNICIPAL DEL SUELO DE LEGANES, S.A.	AYUNTAMIENTO DE LEGANÉS	100,00	100,00	0,00	100,00
EMPRESA MUNICIPAL DEL SUELO Y LA VIVIENDA DE GETAFE	AYUNTAMIENTO DE GETAFE	100,00	100,00	0,00	100,00
EMPRESA MUNICIPAL DEL TEATRO JOVELLANOS DE GIJON, S.A.	AYUNTAMIENTO DE GIJÓN	100,00	100,00	0,00	100,00
EMPRESA MUNICIPAL GESTIÓN DE TELDE, S.L.	AYUNTAMIENTO DE TELDE	100,00	100,00	0,00	100,00
EMPRESA MUNICIPAL GESTION INMOBILIARIA ALCORCON, S.A.	AYUNTAMIENTO DE ALCORCÓN	100,00	100,00	0,00	100,00
EMPRESA MUNICIPAL HUELVA DEPORTE, S.L.	AYUNTAMIENTO DE HUELVA	100,00	100,00	0,00	100,00
EMPRESA MUNICIPAL LIMPIEZA DE COLEGIOS Y DEPENDENCIAS MUNICIPALES, S.A.	AYUNTAMIENTO DE HUELVA	100,00	100,00	0,00	100,00
EMPRESA MUNICIPAL PARA LA PROMOCIÓN DE SUELO Y VIVIENDAS DE SANTIPONCE, S.L. (7)	AYUNTAMIENTO DE SANTIPONCE	85,51	85,51	0,00	85,51
	SEVILLA SIGLO XXI, S.A.	14,49	14,49	0,00	14,49
		-----	-----	-----	-----
		100,00	100,00	0,00	100,00
EMPRESA MUNICIPAL PLA DE BESOS, S.A.	AYUNTAMIENTO DE SANT ADRIÀ DE BESÒS	100,00	100,00	0,00	100,00
EMPRESA MUNICIPAL PLAZA DE TOROS DE SANTANDER ,S.A.	AYUNTAMIENTO DE SANTANDER	100,00	100,00	0,00	100,00
EMPRESA MUNICIPAL PROMOCIÓN DE MADRID	AYUNTAMIENTO DE MADRID	100,00	100,00	0,00	100,00
EMPRESA MUNICIPAL VEGA BAJA, S.A.	EMPRESA MUNICIPAL DE LA VIVIENDA DE TOLEDO, S.A.	55,00	55,00	0,00	55,00
EMPRESA MUNICIPAL VIVIENDA Y SUELO DE TELDE, S.L.	AYUNTAMIENTO DE TELDE	100,00	100,00	0,00	100,00
EMPRESA MUNICIPAL VIVIENDAS DE ALMONTE, S.A.	AYUNTAMIENTO DE ALMONTE	100,00	100,00	0,00	100,00
EMPRESA PARA LA PROMOCION Y DESARROLLO DE SALOBREÑA, S.L.(7)	AYUNTAMIENTO DE SALOBREÑA	97,70	97,70	0,00	97,70
	VIVIENDAS SOCIALES DE GRANADA, S.A.	2,30	2,30	0,00	2,30
		-----	-----	-----	-----
		100,00	100,00	0,00	100,00

Entidad	Denominacion Social Matriz	% Nominal	% Efectivo territorial	% Efectivo estatal	% Efectivo público total
EMPRESA PUBLICA DE APARCAMIENTOS Y SERVICIOS MUNICIPALES, S.A.	AYUNTAMIENTO DE JAEN	100,00	100,00	0,00	100,00
EMPRESA PÚBLICA DE SERVICIOS	AYUNTAMIENTO DE LOS REALEJOS	100,00	100,00	0,00	100,00
EMPRESA PÚBLICA DE SERVICIOS DEL AYUNTAMIENTO DE CUENCA, S.A.	AYUNTAMIENTO DE CUENCA	100,00	100,00	0,00	100,00
EMPRESA PUBLICA INICIATIVAS CAROLINENSES	AYUNTAMIENTO DE LA CAROLINA	100,00	100,00	0,00	100,00
EMPRESA PÚBLICA MUNICIPAL DE OBRAS, S.L.	AYUNTAMIENTO DE MONTE RRUBIO DE LA SERENA	100,00	100,00	0,00	100,00
EMPRESA PÚBLICA TRANSPORTE METROPOLITANO DE VALENCIA, S.A.	AYUNTAMIENTO DE VALENCIA	100,00	100,00	0,00	100,00
EMPRESA PUBLICA TROPICAL FRUITS, S.A.	AYUNTAMIENTO DE ALMUÑECAR	88,06	88,06	0,00	88,06
EMPRESAS MUNICIPALES DE SEVILLA AIE	EMPRESA MUNICIPAL DE ABASTECIMIENTO Y SANEAMIENTO DE AGUAS DE SEVILLA, S.A.	25,00	25,00	0,00	25,00
	LIMPIEZA PUBLICA Y PROTECCION AMBIENTAL S.A.M.	25,00	25,00	0,00	25,00
	TRANSPORTES URBANOS DE SEVILLA, S.A.M.	25,00	25,00	0,00	25,00
	EMPRESA MUNICIPAL DE LA VIVIENDA DE SEVILLA, S.A.	25,00	25,00	0,00	25,00
		-----	-----	-----	-----
		100,00	100,00	0,00	100,00
EMULISAN, S.A. UNIPERSONAL	AYUNTAMIENTO DE SANLÚCAR DE BARRAMEDA	100,00	100,00	0,00	100,00
EMUVILOJA, S.A.	AYUNTAMIENTO DE LOJA	100,00	100,00	0,00	100,00
EMVIMESA	AYUNTAMIENTO DE MIRANDA DE EBRO	100,00	100,00	0,00	100,00
ENERGÍAS Y AGUAS DE ECIJA, S.A.	AYUNTAMIENTO DE ECIJA	100,00	100,00	0,00	100,00
ENKARTERRI F.M., S.L.	AYUNTAMIENTO DE TRUCIOS-TURTZIOZ	100,00	100,00	0,00	100,00
ENS DE GESTIO URBANISTICA, S.A.	AYUNTAMIENTO DE BADALONA	100,00	100,00	0,00	100,00
ENTIDAD PÚBLICA EMPRESARIAL DE VIVIENDA - DONOSTIAKO ETXENGINTZA-	AYUNTAMIENTO DE SAN SEBASTIAN	100,00	100,00	0,00	100,00

Entidad	Denominacion Social Matriz	% Nominal	% Efectivo territorial	% Efectivo estatal	% Efectivo público total
ENTORN VERD, S.A.	AYUNTAMIENTO DE LES FRANQUESES DEL VALLÉS	100,00	100,00	0,00	100,00
EQUIPAMENTS M. DE CASTELLVI	AYUNTAMIENTO DE CASTELLVÍ DE LA MARCA	100,00	100,00	0,00	100,00
EQUIPO DE APOYO, S.A.	AYUNTAMIENTO DE FUENGIROLA	100,00	100,00	0,00	100,00
ERRAZTEN, S.A.	AYUNTAMIENTO DE LEKEITIO	100,00	100,00	0,00	100,00
ERRETEGIBEL, S.A.	AYUNTAMIENTO DE TOLOSA	100,00	100,00	0,00	100,00
ESKORIATZAKO INDUSTRIALDEA, S.A.	AYUNTAMIENTO DE ESKORIATZA	100,00	100,00	0,00	100,00
ESTACIÓN DEPURADORA DE AGUAS RESIDUALES, S.L.	AYUNTAMIENTO DE CÁDIZ	60,00	60,00	0,00	60,00
	AYUNTAMIENTO DE SAN FERNANDO	40,00	40,00	0,00	40,00
		-----	-----	-----	-----
		100,00	100,00	0,00	100,00
ESTACIÓN URBANA SANT ADRIA BESOS, S.A.	AYUNTAMIENTO DE SANT ADRIÀ DE BESÒS	100,00	100,00	0,00	100,00
ESTACIONAMIENTOS Y GARAJES MUNICIPALES, S.A.	AYUNTAMIENTO DE BURGOS	100,00	100,00	0,00	100,00
ESTEPONA XXI CONTROL CONTABLE, S.L.	AYUNTAMIENTO DE ESTEPONA	100,00	100,00	0,00	100,00
ESTEPONA XXI CONTROL SERVICIOS, S.L.	AYUNTAMIENTO DE ESTEPONA	100,00	100,00	0,00	100,00
ESTERCOLINES, S.L. (7)	AYUNTAMIENTO DE OLIVARES	90,48	90,48	0,00	90,48
	SEVILLA SIGLO XXI, S.A.	9,52	9,52	0,00	9,52
		-----	-----	-----	-----
		100,00	100,00	0,00	100,00
EVENTOS 2000, S.L.	AYUNTAMIENTO DE MARBELLA	90,00	90,00	0,00	90,00
	CONTROL DE SERVICIOS LOCALES, S.L.	10,00	10,00	0,00	10,00
		-----	-----	-----	-----
		100,00	100,00	0,00	100,00

Entidad	Denominacion Social Matriz	% Nominal	% Efectivo territorial	% Efectivo estatal	% Efectivo público total
EVENTOS ESTEPONA XXI, S.L.	AYUNTAMIENTO DE ESTEPONA	90,00	90,00	0,00	90,00
	ESTEPONA XXI CONTROL CONTABLE, S.L.	5,00	5,00	0,00	5,00
	ESTEPONA XXI CONTROL SERVICIOS, S.L.	5,00	5,00	0,00	5,00
		-----	-----	-----	-----
		100,00	100,00	0,00	100,00
EXP. AGRÍCOLA LA ORBANEJA, S.A.	AYUNTAMIENTO DE PARADAS	100,00	100,00	0,00	100,00
EXPLOTACIONES AGRÍCOLAS DE CAZALLA DE LA SIERRA, S.L.	AYUNTAMIENTO DE CAZALLA DE LA SIERRA	100,00	100,00	0,00	100,00
EXPLOTACIONES DE LOS MONTES DE PROPIOS, EMPRESA MUNICIPAL, S.A.	AYUNTAMIENTO DE JEREZ DE LA FRONTERA	100,00	100,00	0,00	100,00
FERIAL VERA, S.L.	AYUNTAMIENTO DE VERA	100,00	100,00	0,00	100,00
FERMASA	AYUNTAMIENTO DE ARMILLA	100,00	100,00	0,00	100,00
FESTIVAL DE CINE DE MÁLAGA E INICIATIVAS AUDIOVISUALES, S.A.	AYUNTAMIENTO DE MÁLAGA	100,00	100,00	0,00	100,00
FIGUERES SERVICES, S.A.	AYUNTAMIENTO DE FIGUERAS	100,00	100,00	0,00	100,00
FISERSA AIGÜES, S.A.	FIGUERES SERVICES, S.A.	100,00	100,00	0,00	100,00
FISERSA INICIATIVES, S.A.	FIGUERES SERVICES, S.A.	100,00	100,00	0,00	100,00
FISERSA PROM, S.L.	FIGUERES SERVICES, S.A.	100,00	100,00	0,00	100,00
FISERSA TRANSPORTS, S.A.	FIGUERES SERVICES, S.A.	100,00	100,00	0,00	100,00
FOMENT DE CIUTAT VELLA, S.A. (7)	BARCELONA D'INFRASTRUCTURES MUNICIPALS, S.A.	51,00	51,00	0,00	51,00
	DIPUTACIÓN PROVINCIAL DE BARCELONA	9,00	9,00	0,00	9,00
		-----	-----	-----	-----
		60,00	60,00	0,00	60,00
FOMENT DE TERRASSA, S.A.	AYUNTAMIENTO DE TARRASA	100,00	100,00	0,00	100,00

Entidad	Denominacion Social Matriz	% Nominal	% Efectivo territorial	% Efectivo estatal	% Efectivo público total
FOMENTO CAMPIÑA SUR, S.A.	AYUNTAMIENTO DE AZUAGA	100,00	100,00	0,00	100,00
FOMENTO DE LA REHABILITACION URBANA DE MANRESA, S.A.	AYUNTAMIENTO DE MANRESA	100,00	100,00	0,00	100,00
FOMENTO DE SAN SEBASTIAN, S.A.	AYUNTAMIENTO DE SAN SEBASTIAN	100,00	100,00	0,00	100,00
FOMENTO LOS ALCORES, S.L. (7)	AYUNTAMIENTO DE CARMONA	35,00	35,00	0,00	35,00
	AYUNTAMIENTO DE EL VISO DE ALCOR	22,50	22,50	0,00	22,50
	AYUNTAMIENTO DE MAIRENA DEL ALCOR	22,50	22,50	0,00	22,50
	SEVILLA SIGLO XXI, S.A.	20,00	20,00	0,00	20,00
		-----	-----	-----	-----
		100,00	100,00	0,00	100,00
FOMENTO Y DUFUSIÓN DE LA CULTURA, S.A.	AYUNTAMIENTO DE TORREMOLINOS	100,00	100,00	0,00	100,00
FUENTEHERIDOS SIGLO XXI, S.L.	AYUNTAMIENTO DE FUENTEHERIDOS	100,00	100,00	0,00	100,00
FUNDACIÓN MUNICIPAL DE ESCUELAS INFANTILES DE SANTA LUCÍA, S.A.	AYUNTAMIENTO DE SANTA LUCIA DE TIRAJANA	100,00	100,00	0,00	100,00
FUNERARIA EGARENSE, S.A.	AYUNTAMIENTO DE TARRASA	100,00	100,00	0,00	100,00
FUNICULAR DE ARTXANDA, S.A.	AYUNTAMIENTO DE BILBAO	100,00	100,00	0,00	100,00
GARAPENARAKO ELKARTEA	AYUNTAMIENTO DE ZEBERIO	100,00	100,00	0,00	100,00
GARRAF PROMOCIONES MUNICIPALES, S.A.	AYUNTAMIENTO DE SANT PERE DE RIBES	100,00	100,00	0,00	100,00
GARZA MINERA, S.A.	AYUNTAMIENTO DE NERVA	100,00	100,00	0,00	100,00
GAS Y SERVICIOS MÉRIDA, S.L.	AYUNTAMIENTO DE MÉRIDA	51,00	51,00	0,00	51,00
GASTEIZKO INDUSTRIA LURRA, S.A. (7)	AYUNTAMIENTO DE VITORIA	58,22	58,22	0,00	58,22
	SPRILUR, S.A.	41,78	41,01	0,00	41,01
		-----	-----	-----	-----

Entidad	Denominacion Social Matriz	% Nominal	% Efectivo territorial	% Efectivo estatal	% Efectivo público total
		100,00	99,23	0,00	99,23
GATIKAKO HERRI SUSTAPENAK	AYUNTAMIENTO DE GATIKA	100,00	100,00	0,00	100,00
GAVA TELEVISION	AYUNTAMIENTO DE GAVÁ	100,00	100,00	0,00	100,00
GAVANENCA D'OBRES, S.L.	E. PRESTACIO DE SERVEIS AL CIUTADA, S.A.	100,00	100,00	0,00	100,00
GAVANENCA DE TERRENYS I INMOBLES, S.A.	AYUNTAMIENTO DE GAVÁ	100,00	100,00	0,00	100,00
GERENA SIGLO XXI, S.L. (7)	AYUNTAMIENTO DE GERENA	98,00	98,00	0,00	98,00
	SEVILLA SIGLO XXI, S.A.	1,00	1,00	0,00	1,00
	SOCIEDAD PROVINCIAL DE INFORMATICA DE SEVILLA, S.A.	1,00	1,00	0,00	1,00
		-----	-----	-----	-----
		100,00	100,00	0,00	100,00
GERENCIA LOCAL DE DESARROLLO ECONOMICO EMPRESA MIXTA, S.A.	AYUNTAMIENTO DE JEREZ DE LA FRONTERA	76,92	76,92	0,00	76,92
GERENCIA MUNICIPAL DE CULTURA Y DEPORTES DE SANTA LUCIA, S.A	AYUNTAMIENTO DE SANTA LUCIA DE TIRAJANA	100,00	100,00	0,00	100,00
GESDEPORTE PEÑAFIEL, S.L.	AYUNTAMIENTO DE PEÑAFIEL	100,00	100,00	0,00	100,00
GEST. INICIATIVES CABRERA, S.A.	AYUNTAMIENTO DE CABRERA DE MAR	100,00	100,00	0,00	100,00
GEST. PCA. SÓL DE CAPELLADES, S.L.	AYUNTAMIENTO DE CAPELLADES	100,00	100,00	0,00	100,00
GEST. SANITARIA I ASSISTENCIAL, S.A.	AYUNTAMIENTO DE TORTOSA	100,00	100,00	0,00	100,00
GEST. SANITARIA I SERV. SOCIALS, S.A.	AYUNTAMIENTO DE AMPOSTA	100,00	100,00	0,00	100,00
GEST. SOL, S.L.	AYUNTAMIENTO DE OLESA DE MONTSERRAT	100,00	100,00	0,00	100,00
GEST. URBANÍSTICA, S.A.M.	AYUNTAMIENTO DE AMPOSTA	100,00	100,00	0,00	100,00
GESTIO AMBIENTAL I ABASTAMENT, S.A.	AYUNTAMIENTO DE REUS	100,00	100,00	0,00	100,00

Entidad	Denominacion Social Matriz	% Nominal	% Efectivo territorial	% Efectivo estatal	% Efectivo público total
GESTIO COMARCAL HOSPITALARIA, S.A.	AYUNTAMIENTO DE REUS	100,00	100,00	0,00	100,00
GESTIÓ DE SERVEIS FUNERARIS REUS, S.A.	AYUNTAMIENTO DE REUS	100,00	100,00	0,00	100,00
GESTIÓ URBANISTICA PUBLICA, S.A.	AYUNTAMIENTO DE REUS	100,00	100,00	0,00	100,00
GESTIO VIARIA, S.L.	AYUNTAMIENTO DE CALELLA	100,00	100,00	0,00	100,00
GESTIÓN AGROPECUARIA Y MEDIOAMBIENTAL LOS ALCORNOCALES, S.L.	AYUNTAMIENTO DE LOS BARRIOS	100,00	100,00	0,00	100,00
GESTIÓN DE INFRAESTRUCTURAS Y SERVICIOS PÚBLICOS	AYUNTAMIENTO DE TALAVERA DE LA REINA	100,00	100,00	0,00	100,00
GESTIÓN DE INFRAESTRUCTURAS Y SERVICIOS VALVERDE DE JÚCAR, S.L.	AYUNTAMIENTO DE VALVERDE DE JÚCAR	100,00	100,00	0,00	100,00
GESTION DE RECURSOS E INGRESOS, S.L.	AYUNTAMIENTO DE BENALMÁDENA	100,00	100,00	0,00	100,00
GESTIÓN DE RESIDUOS HUESCA, S.A.(1)	CONSORCIO AGRUPACIÓN Nº1.HUESCA	85,00	85,00	0,00	85,00
	DIPUTACIÓN PROVINCIAL DE HUESCA	15,00	15,00	0,00	15,00
		-----	-----	-----	-----
		100,00	100,00	0,00	100,00
GESTIÓN DE SERVICIOS ALGETE, S.A.	AYUNTAMIENTO DE ALGETE	100,00	100,00	0,00	100,00
GESTIÓN DE SERVICIOS PÚBLICOS HUÉRCAL-OVERA, S.L.	AYUNTAMIENTO DE HUÉRCAL-OVERA	100,00	100,00	0,00	100,00
GESTION DEL SUELO DE OVIEDO	AYUNTAMIENTO DE OVIEDO	100,00	100,00	0,00	100,00
GESTIÓN INFRAESTRUCTURAS VALVERDE, S.A.	AYUNTAMIENTO DE VALVERDE DEL CAMINO	100,00	100,00	0,00	100,00
GESTIÓN INTEGRAL DE INGRESOS DE SANTA LUCÍA, S.L.	AYUNTAMIENTO DE SANTA LUCIA DE TIRAJANA	100,00	100,00	0,00	100,00
GESTIÓN INTEGRAL DE TRÁNSIT DE MATARÓ, S.L.	AYUNTAMIENTO DE MATARÓ	100,00	100,00	0,00	100,00
GESTION MUNICIPAL AYUNTAMIENTO DE CACERES, S.A.	AYUNTAMIENTO DE CÁCERES	100,00	100,00	0,00	100,00
GESTION SAGUNTO, S.A.	AYUNTAMIENTO DE SAGUNTO	100,00	100,00	0,00	100,00

Entidad	Denominacion Social Matriz	% Nominal	% Efectivo territorial	% Efectivo estatal	% Efectivo público total
GESTION SUELO Y VIVIENDA DE VALDEMORO, S.A.	AYUNTAMIENTO DE VALDEMORO	100,00	100,00	0,00	100,00
GESTION TRIBUTARIA, S.A.M.	AYUNTAMIENTO DE MÁLAGA	100,00	100,00	0,00	100,00
GESTIÓN URBANÍSTICA OLOTINA, S.A.	AYUNTAMIENTO DE OLOT	100,00	100,00	0,00	100,00
GESTORA DEL NUEVO POLÍGONO INDUSTRIAL, S.A.	AYUNTAMIENTO DE JAEN	70,00	70,00	0,00	70,00
GESTORA DEL PARQUE INDUSTRIAL DE LAS CABEZAS DE SAN JUAN UGIA, S.A. (7)	AYUNTAMIENTO DE LAS CABEZAS DE SAN JUAN	91,92	91,92	0,00	91,92
	DIPUTACIÓN PROVINCIAL DE SEVILLA	8,04	8,04	0,00	8,04
	SOCIEDAD PROVINCIAL DE INFORMATICA DE SEVILLA, S.A.	0,04	0,04	0,00	0,04
		-----	-----	-----	-----
		100,00	100,00	0,00	100,00
GESTORA URBANA MUNICIPAL DE CASTELLON, S.A.	AYUNTAMIENTO DE CASTELLÓN DE LA PLANA	100,00	100,00	0,00	100,00
GETAFE INICIATIVAS, S.A.	AYUNTAMIENTO DE GETAFE	100,00	100,00	0,00	100,00
GETARIA LANTZEN, S.A.	AYUNTAMIENTO DE GETARIA	100,00	100,00	0,00	100,00
GLORIAS DIAGONAL, S.A. (11)	CONSORCIO DE LA ZONA FRANCA DE BARCELONA (8)	90,00	90,00	0,00	90,00
GOIERRIKO EKIMENA, S.A. (7)	AYUNTAMIENTO DE BEASAIN	30,48	30,48	0,00	30,48
	VARIAS ENTIDADES LOCALES DE GUIPUZCOA	24,80	24,80	0,00	24,80
	AYUNTAMIENTO DE ORDIZIA	23,10	23,10	0,00	23,10
	AYUNTAMIENTO DE LAZKAO	12,45	12,45	0,00	12,45
	AYUNTAMIENTO DE IDIAZABAL	5,11	5,11	0,00	5,11
	AYUNTAMIENTO DE SEGURA	3,19	3,19	0,00	3,19
	AYUNTAMIENTO DE ZERAIN	0,56	0,56	0,00	0,56

Entidad	Denominacion Social Matriz	% Nominal	% Efectivo territorial	% Efectivo estatal	% Efectivo público total
	AYUNTAMIENTO DE MUTILOA	0,31	0,31	0,00	0,31
		-----	-----	-----	-----
		100,00	100,00	0,00	100,00
GRAMETRES, S.A.	AYUNTAMIENTO DE SANTA COLOMA DE GRAMENET	100,00	100,00	0,00	100,00
GRANJA LA CARTUJA DE ALBOLOTE, S.L.	AYUNTAMIENTO DE ALBOLOTE	100,00	100,00	0,00	100,00
GRANOLLERS ESCENA, S.L.	AYUNTAMIENTO DE GRANOLLERS	100,00	100,00	0,00	100,00
GRANOLLERS PROMOCIONS, S.A.	AYUNTAMIENTO DE GRANOLLERS	100,00	100,00	0,00	100,00
GRUP ASSISTENCIA SANITARIA I SOCIAL, S.A. (7)	HOSPITAL DE SANT JOAN DE REUS, S.A.M.	65,00	65,00	0,00	65,00
	GESTIO COMARCAL HOSPITALARIA, S.A.	5,00	5,00	0,00	5,00
	COMARCA BAIX CAMP	5,00	5,00	0,00	5,00
	COMARCA BAIX EBRE	5,00	5,00	0,00	5,00
	COMARCA RIBERA D'EBRE	5,00	5,00	0,00	5,00
	COMARCA TERRA ALTA	5,00	5,00	0,00	5,00
	GEST. SANITARIA I SERV. SOCIALS, S.A.	5,00	5,00	0,00	5,00
		-----	-----	-----	-----
		95,00	95,00	0,00	95,00
GRUP D'ATENCIO PRIMARIA DE SALUT, S.A. (7)	GRUP ASSISTENCIA SANITARIA I SOCIAL, S.A. (7)	60,00	57,00	0,00	57,00
	GEST. SANITARIA I ASSISTENCIAL, S.A.	10,00	10,00	0,00	10,00
	GEST. SANITARIA I SERV. SOCIALS, S.A.	10,00	10,00	0,00	10,00
	HOSPITAL DE SANT JOAN DE REUS, S.A.M.	10,00	10,00	0,00	10,00
	GESTIO COMARCAL HOSPITALARIA, S.A.	9,97	9,97	0,00	9,97
		-----	-----	-----	-----

Entidad	Denominacion Social Matriz	% Nominal	% Efectivo territorial	% Efectivo estatal	% Efectivo público total
		99,97	96,97	0,00	96,97
GUADALVISTA, S.L.	AYUNTAMIENTO DE ARCOS DE LA FRONTERA	100,00	100,00	0,00	100,00
GUAGUAS MUNICIPALES, S.A.	AYUNTAMIENTO DE LAS PALMAS DE GRAN CANARIA	100,00	100,00	0,00	100,00
GUARDIGAIN, S.A.	AYUNTAMIENTO DE IDIAZABAL	100,00	100,00	0,00	100,00
GUARDIOLA URBANA, S.L.	AYUNTAMIENTO DE GUARDIOLA DE BERGUEDÁ	100,00	100,00	0,00	100,00
GUEISS-96, S.L.	AYUNTAMIENTO DE PRIEGO DE CÓRDOBA	52,00	52,00	0,00	52,00
HABITATGE SOCIAL D'OLVAN, S.L.	AYUNTAMIENTO DE OLVAN	85,29	85,29	0,00	85,29
HABITATGE SOCIAL DE SANT PERE DE RIBES, S.L.	AYUNTAMIENTO DE SANT PERE DE RIBES	95,38	95,38	0,00	95,38
HABITATGES MUNICIPALS DE CALDES DE MONTBUI, S.L.	AYUNTAMIENTO DE CALDÉS DE MONTBUÍ	64,29	64,29	0,00	64,29
HABITATGES MUNICIPALS, S.A.	AYUNTAMIENTO DE BLANES	100,00	100,00	0,00	100,00
HEFORSA (EN LIQUIDACION)	AYUNTAMIENTO DE HERRERA DEL DUQUE	100,00	100,00	0,00	100,00
HENAYO PROMOCION INDUSTRIAL, S.L.	AYUNTAMIENTO DE ALEGRIA-DULANTZI	100,00	100,00	0,00	100,00
HERRIGINTZA, S.A.	AYUNTAMIENTO DE LEGAZPI	100,00	100,00	0,00	100,00
HONDARRIBIA LANTZEN, S.A.	AYUNTAMIENTO DE HONDARRIBIA	100,00	100,00	0,00	100,00
HOSPITAL DE SANT JOAN DE REUS, S.A.M.	AYUNTAMIENTO DE REUS	100,00	100,00	0,00	100,00
HOTEL SANTA CATALINA, S.A.	AYUNTAMIENTO DE LAS PALMAS DE GRAN CANARIA	100,00	100,00	0,00	100,00
IMAGEN ESTEPONA XXI, S.L.	AYUNTAMIENTO DE ESTEPONA	90,00	90,00	0,00	90,00
	ESTEPONA XXI CONTROL CONTABLE, S.L.	5,00	5,00	0,00	5,00
	ESTEPONA XXI CONTROL SERVICIOS, S.L.	5,00	5,00	0,00	5,00
		-----	-----	-----	-----

Entidad	Denominacion Social Matriz	% Nominal	% Efectivo territorial	% Efectivo estatal	% Efectivo público total
		100,00	100,00	0,00	100,00
IMPULSA EL PUERTO, S.L.U.	AYUNTAMIENTO DEL PUERTO DE SANTA MARÍA	100,00	100,00	0,00	100,00
INCINERACIO DE RESIDUS SOLIDS URBANS, S.A. (7) .	AYUNTAMIENTO DE GERONA	73,00	73,00	0,00	73,00
	AYUNTAMIENTO DE SALT	23,00	23,00	0,00	23,00
	AYUNTAMIENTO DE SARRIÁ	4,00	4,00	0,00	4,00
		-----	-----	-----	-----
		100,00	100,00	0,00	100,00
INDUSTRIAL PIERA	AYUNTAMIENTO DE PIERA	100,00	100,00	0,00	100,00
INFORMACIÓN CARTOGRÁFICA Y DE BASE, S.A.	AYUNTAMIENTO DE BARCELONA	100,00	100,00	0,00	100,00
INFORMACION E COMUNICACION SOCIAL, S.A.	AYUNTAMIENTO DE SANTIAGO DE COMPOSTELA	100,00	100,00	0,00	100,00
INFORMACION Y COMUNICACION DE BARCELONA, S.A. SPM	AYUNTAMIENTO DE BARCELONA	100,00	100,00	0,00	100,00
INFORMACIÓN Y COMUNICACIÓN MUNICIPAL DE CÁDIZ, S.A.	AYUNTAMIENTO DE CÁDIZ	100,00	100,00	0,00	100,00
INFORMACIÓN Y COMUNICACIÓN VILANOVA I LA GELTRÚ, S.A.	AYUNTAMIENTO DE VILANOVA I LA GELTRÚ	100,00	100,00	0,00	100,00
INFORMÁTICA DE PUERTO REAL, S.L.	AYUNTAMIENTO DE PUERTO REAL	100,00	100,00	0,00	100,00
INFRAESTRUCTURAS ARNEDO, S.A.	AYUNTAMIENTO DE ARNEDO	100,00	100,00	0,00	100,00
INICIATIVAS INDUSTRIALES EL TOMILLAR, S.A.	AYUNTAMIENTO DE ALMONTE	100,00	100,00	0,00	100,00
INICIATIVAS DE DESARROLLO DE LOS PALACIOS, S.L. (7)	AYUNTAMIENTO DE LOS PALACIOS Y VILAFRANCA	97,40	97,40	0,00	97,40
	SEVILLA SIGLO XXI, S.A.	2,60	2,60	0,00	2,60
		-----	-----	-----	-----
		100,00	100,00	0,00	100,00
INICIATIVAS DE ELDA, S.A.	AYUNTAMIENTO DE ELDA	100,00	100,00	0,00	100,00
INICIATIVAS LOS BARRIOS, S.L.	AYUNTAMIENTO DE LOS BARRIOS	100,00	100,00	0,00	100,00

Entidad	Denominacion Social Matriz	% Nominal	% Efectivo territorial	% Efectivo estatal	% Efectivo público total
INICIATIVAS MUNICIPALES RINCON VICTORIA	AYUNTAMIENTO DE RINCÓN DE LA VICTORIA	100,00	100,00	0,00	100,00
INICIATIVAS Y PROYECTOS MUNICIPALES, S.A.	AYUNTAMIENTO DE GERONA	100,00	100,00	0,00	100,00
INICIATIVAS Y SERVICIOS ESPECIALIZADOS DE SEGURIDAD, S.A.	GETAFE INICIATIVAS, S.A.	51,00	51,00	0,00	51,00
INICIATIVAS Y TRANSPORTE DE ELCHE, S.A.	AYUNTAMIENTO DE ELCHE	100,00	100,00	0,00	100,00
INICIATIVES I SERV. GIRONELLA, S.L.	AYUNTAMIENTO DE GIRONELLA	100,00	100,00	0,00	100,00
INMOBILIARIA MUNICIPAL EIBARRESA, S.L.	AYUNTAMIENTO DE EIBAR	100,00	100,00	0,00	100,00
INMOBILIARIA MUNICIPAL, S.A	AYUNTAMIENTO DE BADAJOZ	100,00	100,00	0,00	100,00
INMUVISA DE LEBRIJA	AYUNTAMIENTO DE LEBRIJA	100,00	100,00	0,00	100,00
INNOVA GROUP D'ES MS. REUS, S.L.	AYUNTAMIENTO DE REUS	100,00	100,00	0,00	100,00
INNOVAR EN ALCALÁ DE GUADAIRA, S.L.	AYUNTAMIENTO DE ALCALÁ DE GUADAIRA	100,00	100,00	0,00	100,00
INST. COMUNITARIO 3ª EDAD, S.C.L. (7)	AYUNTAMIENTO DE ARRASATE/MONDRAGÓN	33,33	33,33	0,00	33,33
	AYUNTAMIENTO DE OÑATE	17,59	17,59	0,00	17,59
	AYUNTAMIENTO DE ARETXABALETA	7,40	7,40	0,00	7,40
		-----	-----	-----	-----
		58,32	58,32	0,00	58,32
INSTITUT BARCELONA ESPORTS	AYUNTAMIENTO DE BARCELONA	100,00	100,00	0,00	100,00
INSTITUTO LEONÉS DE DESARROLLO ECONÓMICO, FORMACIÓN Y EMPLEO, S.A.	AYUNTAMIENTO DE LEÓN	80,00	80,00	0,00	80,00
INSTITUTO MUNICIPAL DEL SUELO DE MOSTOLES, S.A.	AYUNTAMIENTO DE MOSTOLES	100,00	100,00	0,00	100,00
INT. S. PROMOCIÓN ECONÓMICA, S.A.	AYUNTAMIENTO DE MORELLA	100,00	100,00	0,00	100,00
INTEGRACIÓN LABORAL DISCAPACITADOS ORIHUELA, S.L.	AYUNTAMIENTO DE ORIHUELA	100,00	100,00	0,00	100,00

Entidad	Denominacion Social Matriz	% Nominal	% Efectivo territorial	% Efectivo estatal	% Efectivo público total
IRAURGI LANTZEN, S.A. (7)	AYUNTAMIENTO DE AZKOITIA	50,00	50,00	0,00	50,00
	AYUNTAMIENTO DE AZPEITIA	50,00	50,00	0,00	50,00
		-----	-----	-----	-----
		100,00	100,00	0,00	100,00
IRUÑA DE OCA SOCIEDAD URBANISTICA, S.A.	AYUNTAMIENTO DE IRUÑA DE OCA	100,00	100,00	0,00	100,00
IRUNGO ETXEBIZITZARAKO ELK. PUB. -SDAD. PUB. DE VIVIENDA DE IRUN	AYUNTAMIENTO DE IRÚN	100,00	100,00	0,00	100,00
JARDIN BOTÁNICO ATLÁNTICO, S.A.	AYUNTAMIENTO DE GIJÓN	100,00	100,00	0,00	100,00
JARDINES 2000, S.L.	AYUNTAMIENTO DE MARBELLA	90,00	90,00	0,00	90,00
	CONTROL DE SERVICIOS LOCALES, S.L.	10,00	10,00	0,00	10,00
		-----	-----	-----	-----
		100,00	100,00	0,00	100,00
JARDINES ESTEPONA XX1, S.L.	ESTEPONA XXI CONTROL CONTABLE, S.L.	50,00	50,00	0,00	50,00
	ESTEPONA XXI CONTROL SERVICIOS, S.L.	50,00	50,00	0,00	50,00
		-----	-----	-----	-----
		100,00	100,00	0,00	100,00
JARDINES Y MEDIO AMBIENTE, S.A.	AYUNTAMIENTO DE ALCALÁ LA REAL	100,00	100,00	0,00	100,00
JARFELS, S.A.	AYUNTAMIENTO DE CASTELLDEFELS	100,00	100,00	0,00	100,00
JEREZ COMUNICACION MUNICIPAL, S.A.	AYUNTAMIENTO DE JEREZ DE LA FRONTERA	100,00	100,00	0,00	100,00
JEREZ RECAUDACION Y SERVICIOS, S.A.	AYUNTAMIENTO DE JEREZ DE LA FRONTERA	100,00	100,00	0,00	100,00
JEREZ SISTEMAS Y TELECOMUNICACIONES, S.A.	AYUNTAMIENTO DE JEREZ DE LA FRONTERA	20,00	20,00	0,00	20,00
	GERENCIA MUNICIPAL DE URBANISMO DE JEREZ DE LA FRONTERA	20,00	20,00	0,00	20,00
	EMPRESA MUNICIPAL DE LA VIVIENDA DE JEREZ, S.A.	20,00	20,00	0,00	20,00

Entidad	Denominacion Social Matriz	% Nominal	% Efectivo territorial	% Efectivo estatal	% Efectivo público total
	JEREZ RECAUDACION Y SERVICIOS, S.A.	20,00	20,00	0,00	20,00
	AGUAS DE JEREZ EMPRESA MUNICIPAL, S.A.	20,00	20,00	0,00	20,00
		-----	-----	-----	-----
		100,00	100,00	0,00	100,00
KIROL INSTALAKUNTZAK, S.A.	AYUNTAMIENTO DE OIARTZUN	100,00	100,00	0,00	100,00
KUARTANGO GEST. M., S.A.	AYUNTAMIENTO DE KUARTANGO	100,00	100,00	0,00	100,00
KUARTANGO S. URBANÍSTICA, S.A.	AYUNTAMIENTO DE KUARTANGO	100,00	100,00	0,00	100,00
KULTURNIETA, S.A.	AYUNTAMIENTO DE URNIETA	100,00	100,00	0,00	100,00
L' H 2010, S.A.	AYUNTAMIENTO DE L'HOSPITALET DE LLOBREGAT	100,00	100,00	0,00	100,00
LA ALHÓNDIGA CENTRO DE OCIO Y CULTURA, S.A.	AYUNTAMIENTO DE BILBAO	100,00	100,00	0,00	100,00
LA FARGA, GESTIO D'EQUIPAMENTS MUNICIPALS, S.A.	AYUNTAMIENTO DE L'HOSPITALET DE LLOBREGAT	100,00	100,00	0,00	100,00
LA UNIÓN SERVICIOS NUNICIPALES, S.A.	AYUNTAMIENTO DE LA UNIÓN	51,00	51,00	0,00	51,00
LAN EKINTZA-BILBAO, S.A.	AYUNTAMIENTO DE BILBAO	100,00	100,00	0,00	100,00
LANDAKO ERAKUSTAZOKA, S.A.	AYUNTAMIENTO DE DURANGO	100,00	100,00	0,00	100,00
LAPATX ZABORTEGIA, S.A.	AYUNTAMIENTO DE AZPEITIA	100,00	100,00	0,00	100,00
LAZKAO LANTZEN, S.A.	AYUNTAMIENTO DE LAZKAO	100,00	100,00	0,00	100,00
LEA ARTIBAICO GARAPEN AGENTZIA, S.A. (7)	VARIAS ENTIDADES LOCALES DE VIZCAYA	65,90	65,90	0,00	65,90
	AYUNTAMIENTO DE LEKEITIO	17,50	17,50	0,00	17,50
	AYUNTAMIENTO DE ONDARROA	16,60	16,60	0,00	16,60
		-----	-----	-----	-----
		100,00	100,00	0,00	100,00

Entidad	Denominacion Social Matriz	% Nominal	% Efectivo territorial	% Efectivo estatal	% Efectivo público total
LEGACOM COMUNICACIONES, S.A.	AYUNTAMIENTO DE LEGANÉS	100,00	100,00	0,00	100,00
LES FRANQUESES DINAMITZACIÓ ECONÓMICA, S.L.	AYUNTAMIENTO DE LES FRANQUESES DEL VALLÉS	100,00	100,00	0,00	100,00
LIDER COMUNIDAD DE GUADIX, S.L.	VARIOS AYUNTAMIENTOS DE GRANADA	50,99	50,99	0,00	50,99
LIMANCAR, S.L.	AYUNTAMIENTO DE CARMONA	100,00	100,00	0,00	100,00
LIMPIEZA DE TORREMOLINOS, S.A.	AYUNTAMIENTO DE TORREMOLINOS	100,00	100,00	0,00	100,00
LIMPIEZA MUNICIPAL, S.A.	AYUNTAMIENTO DE LORCA	100,00	100,00	0,00	100,00
LIMPIEZA PUBLICA COSTA TROPICAL	AYUNTAMIENTO DE MOTRIL	100,00	100,00	0,00	100,00
LIMPIEZA PUBLICA Y PROTECCION AMBIENTAL S.A.M.	AYUNTAMIENTO DE SEVILLA	100,00	100,00	0,00	100,00
LIMPIEZA Y MEDIO AMBIENTE, S.A. MUNICIPAL	AYUNTAMIENTO DE GETAFE	100,00	100,00	0,00	100,00
LLAR DE CALVIA, S.A.	AYUNTAMIENTO DE CALVIÁ	100,00	100,00	0,00	100,00
LLOTJA AGROPECUARIA MERCOLLEIDA, S.A.	AYUNTAMIENTO DE LERIDA	86,84	86,84	0,00	86,84
LOCALRET, S.A. (11)	CONSORCI LOCALRET (7)	100,00	99,72	0,00	99,72
LOGROÑO DEPORTE, S.A.	AYUNTAMIENTO DE LOGROÑO	100,00	100,00	0,00	100,00
LOS PINARES VIVERO MUNICIPAL DE TORREMOLINOS, S.A.	AYUNTAMIENTO DE TORREMOLINOS	100,00	100,00	0,00	100,00
M.C. EGARA MIXTA D'APARCAMENTS I SERVEIS, S.A.	EGARVIA, S.A.	51,00	51,00	0,00	51,00
MADERAS EL ESPINAR, S.A.	AYUNTAMIENTO DE EL ESPINAR	100,00	100,00	0,00	100,00
MADRID ARTE Y CULTURA, S.A.	AYUNTAMIENTO DE MADRID	100,00	100,00	0,00	100,00
MADRID CALLE 30, S.A.	AYUNTAMIENTO DE MADRID	80,00	80,00	0,00	80,00
MADRID INFRAESTRUCTURAS DEPORTIVAS 2012, S.A.	AYUNTAMIENTO DE MADRID	100,00	100,00	0,00	100,00

Entidad	Denominacion Social Matriz	% Nominal	% Efectivo territorial	% Efectivo estatal	% Efectivo público total
MADRID MOVILIDAD, S.A.	AYUNTAMIENTO DE MADRID	88,00	88,00	0,00	88,00
	EMPRESA MUNICIPAL DE TRANSPORTES DE MADRID, S.A.	12,00	12,00	0,00	12,00
		-----	-----	-----	-----
		100,00	100,00	0,00	100,00
MAJORI KIROLDEGIA, S.L.	AYUNTAMIENTO DE ORDIZIA	100,00	100,00	0,00	100,00
MANILVA SERVICIOS MUNICIPALES, S.L.	AYUNTAMIENTO DE MANILVA	100,00	100,00	0,00	100,00
MANLLEU MITJANS DE COMUNICACIÓ, S.L.	AYUNTAMIENTO DE MANLLEU	100,00	100,00	0,00	100,00
MANTENIMENT D'ESPAYS VERDS D'ELX, S.A.	AYUNTAMIENTO DE ELCHE	100,00	100,00	0,00	100,00
MARINA DE BADALONA, S.A. (7)	AYUNTAMIENTO DE BADALONA	50,00	50,00	0,00	50,00
	COMARCA DEL BARCELONES	50,00	50,00	0,00	50,00
		-----	-----	-----	-----
		100,00	100,00	0,00	100,00
MARINA DE LAS DUNAS, S.A.	AYUNTAMIENTO DE GUARDAMAR DEL SEGURA	100,00	100,00	0,00	100,00
MARRATXI 21, S.A.	AYUNTAMIENTO DE MARRATXÍ	100,00	100,00	0,00	100,00
MAS CERCA, S.A.M.	AYUNTAMIENTO DE MÁLAGA	100,00	100,00	0,00	100,00
MATADERO DE BILBAO, S.A.	AYUNTAMIENTO DE BILBAO	100,00	100,00	0,00	100,00
MATADERO DE TINEO, S.A.	AYUNTAMIENTO DE TINEO	83,06	83,06	0,00	83,06
MATADERO FRIGORÍFICO COMUNIDAD DE ASTORGA, S.A.	AYUNTAMIENTO DE ASTORGA	51,00	51,00	0,00	51,00
MATADERO LA FUENTE, S.L.	AYUNTAMIENTO DE FUENTE DEL MAESTRE	100,00	100,00	0,00	100,00
MATADERO LINENSE S.L.	AYUNTAMIENTO DE LA LINEA DE LA CONCEPCIÓN	100,00	100,00	0,00	100,00
MATADERO MUNICIPAL DE BADAJOZ, S.A.	AYUNTAMIENTO DE BADAJOZ	100,00	100,00	0,00	100,00

Entidad	Denominacion Social Matriz	% Nominal	% Efectivo territorial	% Efectivo estatal	% Efectivo público total
MATADERO MUNICIPAL DE BAZA, S.A.	AYUNTAMIENTO DE BAZA	100,00	100,00	0,00	100,00
MATADERO MUNICIPAL, S.L.	AYUNTAMIENTO DE ACEBO	100,00	100,00	0,00	100,00
MEDIAVEGA BILBILTANA, S.L.	AYUNTAMIENTO DE CALATAYUD	100,00	100,00	0,00	100,00
MEDIOAMBIENTAL ALARICANA, S.A.	REATUR, S.A.	100,00	100,00	0,00	100,00
MEDIOS DE COMUNICACIÓN DE MARCHENA, S.A.	AYUNTAMIENTO DE MARCHENA	100,00	100,00	0,00	100,00
MEDIOS DE COMUNICACIÓN AUDIOVISUALES, S.L.	AYUNTAMIENTO DE GUAREÑA	100,00	100,00	0,00	100,00
MEDIOS DE COMUNICACION DE LOJA, S.A.	AYUNTAMIENTO DE LOJA	100,00	100,00	0,00	100,00
MEDIOS DE COMUNICACION MUNICIPALES DE LOS REALEJOS, S.L.	AYUNTAMIENTO DE LOS REALEJOS	100,00	100,00	0,00	100,00
MEDIOS Y RECURSOS, S.L.	AYUNTAMIENTO DE ALCÁZAR DE SAN JUAN	100,00	100,00	0,00	100,00
MEETING Y SALONES, S.A. (11)	CONSORCIO DE LA ZONA FRANCA DE BARCELONA (8)	100,00	100,00	0,00	100,00
MENDARO HIRIGINTZEN, S.A.	AYUNTAMIENTO DE MENDARO	100,00	100,00	0,00	100,00
MENDARO-LANTZEN, S.A.	AYUNTAMIENTO DE MENDARO	100,00	100,00	0,00	100,00
MERCADOS CENTRALES DE ABASTECIMIENTO DE ALICANTE, S.A. (8)	MERCADOS CENTRALES DE ABASTECIMIENTO, S.A.	48,50	0,00	0,00	0,00
	AYUNTAMIENTO DE ALICANTE	51,22	51,22	0,00	51,22
		-----	-----	-----	-----
		99,72	51,22	0,00	51,22
MERCADOS CENTRALES DE ABASTECIMIENTO DE BARCELONA, S.A. (9)	MERCADOS CENTRALES DE ABASTECIMIENTO, S.A.	36,80	0,00	0,00	0,00
	BARCELONA DE SERVEIS MUNICIPALS, S.A.	50,69	50,69	0,00	50,69
	COMARCA DEL BARCELONES	12,16	12,16	0,00	12,16
		-----	-----	-----	-----
		99,65	62,85	0,00	62,85

Entidad	Denominacion Social Matriz	% Nominal	% Efectivo territorial	% Efectivo estatal	% Efectivo público total
MERCADOS CENTRALES DE ABASTECIMIENTO DE BILBAO, S.A. (8)	MERCADOS CENTRALES DE ABASTECIMIENTO, S.A.	38,90	0,00	38,90	38,90
	AYUNTAMIENTO DE BILBAO	59,85	59,85	0,00	59,85
		-----	-----	-----	-----
		98,75	59,85	38,90	98,75
MERCADOS CENTRALES DE ABASTECIMIENTO DE CÓRDOBA, S.A.(8)	MERCADOS CENTRALES DE ABASTECIMIENTO, S.A.	48,90	0,00	0,00	0,00
	AYUNTAMIENTO DE CÓRDOBA	51,00	51,00	0,00	51,00
		-----	-----	-----	-----
		99,90	51,00	0,00	51,00
MERCADOS CENTRALES DE ABASTECIMIENTO DE GRANADA, S.A. (8)	MERCADOS CENTRALES DE ABASTECIMIENTO, S.A.	48,50	0,00	0,00	0,00
	AYUNTAMIENTO DE GRANADA	51,00	51,00	0,00	51,00
		-----	-----	-----	-----
		99,50	51,00	0,00	51,00
MERCADOS CENTRALES DE ABASTECIMIENTO DE JEREZ, S.A. (8)	MERCADOS CENTRALES DE ABASTECIMIENTO, S.A.	48,60	0,00	0,00	0,00
	AYUNTAMIENTO DE JEREZ DE LA FRONTERA	51,14	51,14	0,00	51,14
		-----	-----	-----	-----
		99,74	51,14	0,00	51,14
MERCADOS CENTRALES DE ABASTECIMIENTO DE LEON, S.A. (8)	MERCADOS CENTRALES DE ABASTECIMIENTO, S.A.	36,80	0,00	0,00	0,00
	AYUNTAMIENTO DE LEÓN	63,20	63,20	0,00	63,20
		-----	-----	-----	-----
		100,00	63,20	0,00	63,20
MERCADOS CENTRALES DE ABASTECIMIENTO DE MADRID, S.A. (8)	MERCADOS CENTRALES DE ABASTECIMIENTO, S.A.	48,60	0,00	0,00	0,00
	AYUNTAMIENTO DE MADRID	51,13	51,13	0,00	51,13
		-----	-----	-----	-----
		99,73	51,13	0,00	51,13
MERCADOS CENTRALES DE ABASTECIMIENTO DE MURCIA, S.A. (8)	MERCADOS CENTRALES DE ABASTECIMIENTO, S.A.	48,90	0,00	0,00	0,00
	AYUNTAMIENTO DE MURCIA	51,00	51,00	0,00	51,00
		-----	-----	-----	-----

Entidad	Denominacion Social Matriz	% Nominal	% Efectivo territorial	% Efectivo estatal	% Efectivo público total
MERCADOS CENTRALES DE ABASTECIMIENTO DE PALMA DE MALLORCA, S.A. (8)	MERCADOS CENTRALES DE ABASTECIMIENTO, S.A.	99,90	51,00	0,00	51,00
	AYUNTAMIENTO DE PALMA DE MALLORCA	45,20	0,00	0,00	0,00
		54,69	54,69	0,00	54,69
		-----	-----	-----	-----
		99,89	54,69	0,00	54,69
MERCADOS CENTRALES DE ABASTECIMIENTO DE PAMPLONA, S.A. (9)	MERCADOS CENTRALES DE ABASTECIMIENTO, S.A.	40,00	0,00	40,00	40,00
	AYUNTAMIENTO DE PAMPLONA	51,00	51,00	0,00	51,00
	COMUNIDAD FORAL DE NAVARRA	9,00	9,00	0,00	9,00
		-----	-----	-----	-----
		100,00	60,00	40,00	100,00
MERCADOS CENTRALES DE ABASTECIMIENTO DE SALAMANCA, S.A. (8)	MERCADOS CENTRALES DE ABASTECIMIENTO, S.A.	46,90	0,00	0,00	0,00
	AYUNTAMIENTO DE SALAMANCA	51,00	51,00	0,00	51,00
		-----	-----	-----	-----
		97,90	51,00	0,00	51,00
MERCADOS CENTRALES DE ABASTECIMIENTO DE SANTANDER, S.A. (8)	MERCADOS CENTRALES DE ABASTECIMIENTO, S.A.	48,70	0,00	0,00	0,00
	AYUNTAMIENTO DE SANTANDER	51,00	51,00	0,00	51,00
		-----	-----	-----	-----
		99,70	51,00	0,00	51,00
MERCADOS CENTRALES DE ABASTECIMIENTO DE SANTIAGO, S.A. (8)	MERCADOS CENTRALES DE ABASTECIMIENTO, S.A.	49,00	0,00	0,00	0,00
	AYUNTAMIENTO DE SANTIAGO DE COMPOSTELA	51,00	51,00	0,00	51,00
		-----	-----	-----	-----
		100,00	51,00	0,00	51,00
MERCADOS CENTRALES DE ABASTECIMIENTO DE SEVILLA, S.A. (8)	MERCADOS CENTRALES DE ABASTECIMIENTO, S.A.	48,20	0,00	0,00	0,00
	AYUNTAMIENTO DE SEVILLA	51,63	51,63	0,00	51,63
		-----	-----	-----	-----
		99,83	51,63	0,00	51,63
MERCADOS CENTRALES DE ABASTECIMIENTO DE VALENCIA, S.A. (8)	MERCADOS CENTRALES DE ABASTECIMIENTO, S.A.	48,80	0,00	0,00	0,00

Entidad	Denominacion Social Matriz	% Nominal	% Efectivo territorial	% Efectivo estatal	% Efectivo público total
	AYUNTAMIENTO DE VALENCIA	51,00	51,00	0,00	51,00
		-----	-----	-----	-----
		99,80	51,00	0,00	51,00
MERCADOS CENTRALES DE ABASTECIMIENTO DE ZARAGOZA, S.A. (8)	MERCADOS CENTRALES DE ABASTECIMIENTO, S.A.	48,80	0,00	0,00	0,00
	AYUNTAMIENTO DE ZARAGOZA	51,00	51,00	0,00	51,00
		-----	-----	-----	-----
		99,80	51,00	0,00	51,00
MERCAMOLLET, S.A.	AYUNTAMIENTO DE MOLLET DEL VALLÈS	100,00	100,00	0,00	100,00
MERKAOÑA, S.L.	AYUNTAMIENTO DE OÑATE	100,00	100,00	0,00	100,00
METRO DE MADRID, S.A. (7)	AYUNTAMIENTO DE MADRID	75,00	75,00	0,00	75,00
	COMUNIDAD DE MADRID	25,00	25,00	0,00	25,00
		-----	-----	-----	-----
		100,00	100,00	0,00	100,00
MIJAGUA, S.A.	AYUNTAMIENTO DE MIJAS	100,00	100,00	0,00	100,00
MIJAS COMUNICACION, S.A.	AYUNTAMIENTO DE MIJAS	96,00	96,00	0,00	96,00
MIJAS E. PCA. SERVICIOS, S.A.	AYUNTAMIENTO DE MIJAS	96,00	96,00	0,00	96,00
MITJANS DE COMUNICACIÓ DE TARRAGONA, S.A.	AYUNTAMIENTO DE TARRAGONA	100,00	100,00	0,00	100,00
MITJANS DE COMUNICACIO MUNICIPALS, S.A.	AYUNTAMIENTO DE BLANES	100,00	100,00	0,00	100,00
MOGÁN GESTIÓN TRIBUTARIA MUNICIPAL, S.L.	AYUNTAMIENTO DE MOGÁN	100,00	100,00	0,00	100,00
MOLLET DE COMUNICACIÓ, S.L.	AYUNTAMIENTO DE MOLLET DEL VALLÈS	100,00	100,00	0,00	100,00
MONTCADA ÒPTIMA, S.A.	AYUNTAMIENTO DE MONTCADA I REIXAC	100,00	100,00	0,00	100,00
MONTES DE LAS NAVAS, S.A. (7)	AYUNTAMIENTO DE LAS NAVAS DEL MARQUÉS	70,00	70,00	0,00	70,00

Entidad	Denominacion Social Matriz	% Nominal	% Efectivo territorial	% Efectivo estatal	% Efectivo público total
	JUNTA DE CASTILLA Y LEÓN	20,00	20,00	0,00	20,00
	DIPUTACIÓN PROVINCIAL DE AVILA	10,00	10,00	0,00	10,00
		-----	-----	-----	-----
		100,00	100,00	0,00	100,00
MONTURQUE, SUELO Y VIVIENDA, S.L.	AYUNTAMIENTO DE MONTURQUE	100,00	100,00	0,00	100,00
MORISCA DE COMUNICACIÓN, S.A.	AYUNTAMIENTO DE LA PUEBLA DE CAZALLA	100,00	100,00	0,00	100,00
MOSAICOS CASARICHE, S.L.U.	AYUNTAMIENTO DE CASARICHE	100,00	100,00	0,00	100,00
MUNGIALDEKO BEHARGINTZA, S.L.	AYUNTAMIENTO DE MUNGIA	100,00	100,00	0,00	100,00
MURUETA ELIZONDOA 12, S.L.	AYUNTAMIENTO DE MURUETA	100,00	100,00	0,00	100,00
MUTILOA LANTZEN, S.A.	AYUNTAMIENTO DE MUTILOA	100,00	100,00	0,00	100,00
MUTRIKUBERRI, S.A.	AYUNTAMIENTO DE MUTRIKU	100,00	100,00	0,00	100,00
NECROPOLIS DE VALLADOLID, S.A.	AYUNTAMIENTO DE VALLADOLID	51,00	51,00	0,00	51,00
NORTIA, S.L.	CONTRATAS 2000, S.L.	31,00	31,00	0,00	31,00
	COMPRAS 2000, S.L.	30,00	30,00	0,00	30,00
	PLANEAMIENTO 2000, S.L.	30,00	30,00	0,00	30,00
	CONTROL DE SERVICIOS LOCALES, S.L.	9,00	9,00	0,00	9,00
		-----	-----	-----	-----
		100,00	100,00	0,00	100,00
NUEVA AGRICULTURA VILLANOVENSE, S.A.	AYUNTAMIENTO DE VILLANUEVA DE LA SERENA	100,00	100,00	0,00	100,00
NUEVA ECIJA, S.A.	AYUNTAMIENTO DE ECIJA	100,00	100,00	0,00	100,00
NUEVO TRES CANTOS, FOMENTO, VIVIENDA Y SUELO, S.A.	AYUNTAMIENTO DE TRES CANTOS	100,00	100,00	0,00	100,00

Entidad	Denominacion Social Matriz	% Nominal	% Efectivo territorial	% Efectivo estatal	% Efectivo público total
OBRAS ESTEPONA XXI, S.L.	AYUNTAMIENTO DE ESTEPONA	90,00	90,00	0,00	90,00
	ESTEPONA XXI CONTROL CONTABLE, S.L.	5,00	5,00	0,00	5,00
	ESTEPONA XXI CONTROL SERVICIOS, S.L.	5,00	5,00	0,00	5,00
		-----	-----	-----	-----
		100,00	100,00	0,00	100,00
OÑARGI, S.L.	AYUNTAMIENTO DE OÑATE	100,00	100,00	0,00	100,00
OÑATI UNIBERSITATE ETA TEKNOLOGI-HIRI, S.A.	AYUNTAMIENTO DE OÑATE	51,00	51,00	0,00	51,00
OÑATIKA ETXEGINTZA, S.A.	AYUNTAMIENTO DE OÑATE	100,00	100,00	0,00	100,00
OÑATIKO UR-JAUZIAK, S.A. (7)	AYUNTAMIENTO DE OÑATE	90,00	90,00	0,00	90,00
	ENTE VASCO DE LA ENERGIA	10,00	10,00	0,00	10,00
		-----	-----	-----	-----
		100,00	100,00	0,00	100,00
ONDA DE BULLAS S.L.U	AYUNTAMIENTO DE BULLAS	100,00	100,00	0,00	100,00
ONDA RINCON, S.L.	AYUNTAMIENTO DE RINCÓN DE LA VICTORIA	100,00	100,00	0,00	100,00
ONDARROA LANTZEN, S.A.	AYUNTAMIENTO DE ONDARROA	100,00	100,00	0,00	100,00
ORDIZIA LANTZEN, S.A.	AYUNTAMIENTO DE ORDIZIA	100,00	100,00	0,00	100,00
ORIHUELA CULTURAL, S.L.	AYUNTAMIENTO DE ORIHUELA	100,00	100,00	0,00	100,00
ORNAIMPORT, S.L.(11)	MERCADOS CENTRALES DE ABASTECIMIENTO DE MURCIA, S.A. (8) .	100,00	51,00	0,00	51,00
ORTUNA SOCIEDAD URBANÍSTICA, S.A.	AYUNTAMIENTO DE RIBERA ALTA	100,00	100,00	0,00	100,00
P. LOCAL VIVIENDA DE SERCHS, S.L.	AYUNTAMIENTO DE CERCS	100,00	100,00	0,00	100,00
PALACIO DE DEPORTES MÁLAGA, S.A.	AYUNTAMIENTO DE MÁLAGA	100,00	100,00	0,00	100,00

Entidad	Denominacion Social Matriz	% Nominal	% Efectivo territorial	% Efectivo estatal	% Efectivo público total
PARC D'ATRACCIONS TIBIDABO, S.A.	BARCELONA DE SERVEIS MUNICIPALS, S.A.	100,00	100,00	0,00	100,00
PARC DEL SEGRE, S.A.	AYUNTAMIENTO DE LA SEU D'URGELL	100,00	100,00	0,00	100,00
PARCESAM	AYUNTAMIENTO DE FUENGIROLA	100,00	100,00	0,00	100,00
PARQUE CEMENTERIO DE MALAGA, S.A.	AYUNTAMIENTO DE MÁLAGA	100,00	100,00	0,00	100,00
PARQUE EMPRESARIAL Y TECNOLÓGICO MARISMAS DEL PALMONES, S.A. (8)	CONSORCIO DE LA ZONA FRANCA DE CÁDIZ	49,60	0,00	49,60	49,60
	INMOBILIARIA DE LA ZONA FRANCA DE CÁDIZ S.L.	0,40	0,00	0,00	0,00
	AYUNTAMIENTO DE LOS BARRIOS	50,00	50,00	0,00	50,00
		-----	-----	-----	-----
		100,00	50,00	49,60	99,60
PARQUE LOGÍSTICO DE BENAVENTE	AYUNTAMIENTO DE BENAVENTE	97,76	97,76	0,00	97,76
PARQUE MARITIMO DE SANTA CRUZ DE TENERIFE (8)	AUTORIDAD PORTUARIA DE SANTA CRUZ DE TENERIFE	50,00	0,00	50,00	50,00
	AYUNTAMIENTO DE SANTA CRUZ DE TENERIFE	50,00	50,00	0,00	50,00
		-----	-----	-----	-----
		100,00	50,00	50,00	100,00
PARQUE MARITIMO, S.A.	AYUNTAMIENTO DEL PUERTO DE LA CRUZ	100,00	100,00	0,00	100,00
PARQUE TECNOALIMENTARIO DE VÉLEZ-MÁLAGA, S.A.(7) □	E.M. DE SERVICIOS, VIVIENDA, INFRAESTRUCTURA Y PROMOCIÓN VÉLEZ-MÁLAGA, S.A.	51,00	51,00	0,00	51,00
	EMPRESA PUBLICA PARA EL DESARROLLO AGRARIO Y PESQUERO DE ANDALUCIA, S.A.	49,00	49,00	0,00	49,00
		-----	-----	-----	-----
		100,00	100,00	0,00	100,00
PARQUESAM	AYUNTAMIENTO DE FUENGIROLA	100,00	100,00	0,00	100,00
PATRIMONI AUDIOVISUAL, S.L.	AYUNTAMIENTO DE TARRASA	100,00	100,00	0,00	100,00
PATRIMONIO LOCAL, S.L.	EVENTOS 2000, S.L.	99,00	99,00	0,00	99,00

Entidad	Denominacion Social Matriz	% Nominal	% Efectivo territorial	% Efectivo estatal	% Efectivo público total
	COMPRAS 2000, S.L.	0,50	0,50	0,00	0,50
	PLANEAMIENTO 2000, S.L.	0,50	0,50	0,00	0,50
		-----	-----	-----	-----
		100,00	100,00	0,00	100,00
PATRIMONIO MUNICIPAL MAJADAHONDA, S.A.	AYUNTAMIENTO DE MAJADAHONDA	100,00	100,00	0,00	100,00
PCA. DESARROLLO MUNICIPAL, S.A.	AYUNTAMIENTO DE ALTEA	100,00	100,00	0,00	100,00
PLAN LAS ALBARIZAS, S.L.	AYUNTAMIENTO DE MARBELLA	90,00	90,00	0,00	90,00
	CONTROL DE SERVICIOS LOCALES, S.L.	10,00	10,00	0,00	10,00
		-----	-----	-----	-----
		100,00	100,00	0,00	100,00
PLANEAMIENTO 2000, S.L.	AYUNTAMIENTO DE MARBELLA	90,00	90,00	0,00	90,00
	CONTROL DE SERVICIOS LOCALES, S.L.	10,00	10,00	0,00	10,00
		-----	-----	-----	-----
		100,00	100,00	0,00	100,00
PLANEAMIENTO ESTEPONA XXI, S.L.	AYUNTAMIENTO DE ESTEPONA	90,00	90,00	0,00	90,00
	ESTEPONA XXI CONTROL CONTABLE, S.L.	5,00	5,00	0,00	5,00
	ESTEPONA XXI CONTROL SERVICIOS, S.L.	5,00	5,00	0,00	5,00
		-----	-----	-----	-----
		100,00	100,00	0,00	100,00
PLANIFICACIÓN Y DESARROLLO URBANO DE ESTEPONA, S.L.	AYUNTAMIENTO DE ESTEPONA	100,00	100,00	0,00	100,00
POLIGONO INDUSTRIAL ASTORGA, S.L.	AYUNTAMIENTO DE ASTORGA	96,67	96,67	0,00	96,67
POLIGONO INDUSTRIAL DE CARTAGENA, S.A. (7)	AYUNTAMIENTO DE CARTAGENA	72,11	72,11	0,00	72,11
	REGIÓN DE MURCIA	27,89	27,89	0,00	27,89
		-----	-----	-----	-----
		100,00	100,00	0,00	100,00

Entidad	Denominacion Social Matriz	% Nominal	% Efectivo territorial	% Efectivo estatal	% Efectivo público total
PONFERRADA GESTIÓN URBANÍSTICA, S.A.	AYUNTAMIENTO DE PONFERRADA	100,00	100,00	0,00	100,00
POR OLE ROSES, S.A.	AYUNTAMIENTO DE ROSES	100,00	100,00	0,00	100,00
PRIORAT SOCIAL, S.L.	AYUNTAMIENTO DE FALSET	100,00	100,00	0,00	100,00
PRO NOU BARRIS, S.A.	BARCELONA D'INFRAESTRUCTURES MUNICIPALS, S.A.	100,00	100,00	0,00	100,00
PROCASARICHE, S.L.U.	AYUNTAMIENTO DE CASARICHE	100,00	100,00	0,00	100,00
PRODEPUEBLA, S.L. (7)	AYUNTAMIENTO DE LA PUEBLA DE CAZALLA	83,33	83,33	0,00	83,33
	DIPUTACIÓN PROVINCIAL DE SEVILLA	16,67	16,67	0,00	16,67
		-----	-----	-----	-----
		100,00	100,00	0,00	100,00
PROIMERSA	AYUNTAMIENTO DE ERMUA	100,00	100,00	0,00	100,00
PROM. ECONOMICA CORNELLA	AYUNTAMIENTO DE CORNELLÀ DE LLOBREGAT	100,00	100,00	0,00	100,00
PROM. EMPRESARIALES DE CIEZA, S.A.□	AYUNTAMIENTO DE CIEZA	100,00	100,00	0,00	100,00
PROM. EXP. RECURSOS DE ANTEQUERA Y COMARCA, S.A.	AYUNTAMIENTO DE ANTEQUERA	100,00	100,00	0,00	100,00
PROM. I DESENVOLUPAMENT DE ROSES, S.L.	AYUNTAMIENTO DE ROSES	100,00	100,00	0,00	100,00
PROM. IGUALADINA M. D'HABITATGES, S.L.	AYUNTAMIENTO DE IGUALADA	100,00	100,00	0,00	100,00
PROM. M. CASTELLET, S.L.	AYUNTAMIENTO DE S. VICENC CASTELLET	100,00	100,00	0,00	100,00
PROM. M. GUALBA, S.L.	AYUNTAMIENTO DE GUALBA	100,00	100,00	0,00	100,00
PROM. SOL M DE MOLLET, S.A.	AYUNTAMIENTO DE MOLLET DEL VALLÈS	100,00	100,00	0,00	100,00
PROM. URBANES DE RUBÍ, S.A.	AYUNTAMIENTO DE RUBÍ	100,00	100,00	0,00	100,00
PROM. VIVIENDAS, S.A	AYUNTAMIENTO DE TOTANA	100,00	100,00	0,00	100,00

Entidad	Denominacion Social Matriz	% Nominal	% Efectivo territorial	% Efectivo estatal	% Efectivo público total
PROM. Y GESTIÓN MUNICIPAL SUELO DE ARCHENA, S.L.	AYUNTAMIENTO DE ARCHENA	100,00	100,00	0,00	100,00
PROMOCION DE LA CIUDAD DE LAS PALMAS DE GRAN CANARIA, S.A.	AYUNTAMIENTO DE LAS PALMAS DE GRAN CANARIA	100,00	100,00	0,00	100,00
PROMOCIÓN DE VIVIENDAS DE SAU, S.L.	AYUNTAMIENTO DE VILANOVA DE SAU	94,74	94,74	0,00	94,74
PROMOCIÓN ECONÓMICA DE SABADELL, S.L.	AYUNTAMIENTO DE SABADELL	100,00	100,00	0,00	100,00
PROMOCIÓN ECONÓMICA MUNICIP. ERMUA, S.A.	AYUNTAMIENTO DE ERMUA	100,00	100,00	0,00	100,00
PROMOCION INDUSTRIAL BERANTEVILLA, S.A.	AYUNTAMIENTO DE BERANTEVILLA	100,00	100,00	0,00	100,00
PROMOCIÓN INDUSTRIAL VILANOVA, S.A.	AYUNTAMIENTO DE VILANOVA I LA GELTRÚ	100,00	100,00	0,00	100,00
PROMOCIÓN LOCAL DE GELVES, S.L. (7)	AYUNTAMIENTO DE GELVES	84,00	84,00	0,00	84,00
	SEVILLA SIGLO XXI, S.A.	16,00	16,00	0,00	16,00
		-----	-----	-----	-----
		100,00	100,00	0,00	100,00
PROMOCIÓN MUNICIPAL DE EMPRESAS DE OSUNA, S.A. (7)	AYUNTAMIENTO DE OSUNA	77,28	77,28	0,00	77,28
	SEVILLA SIGLO XXI, S.A.	22,72	22,72	0,00	22,72
		-----	-----	-----	-----
		100,00	100,00	0,00	100,00
PROMOCIÓN MUNICIPAL DE VIVIENDAS DE LA CARLOTA, S.A.	AYUNTAMIENTO DE LA CARLOTA	100,00	100,00	0,00	100,00
PROMOCION VIVIENDAS SUELOS Y EVENTOS BENAMIEL, S.L.	AYUNTAMIENTO DE BENALMÁDENA	100,00	100,00	0,00	100,00
PROMOCIÓN Y COMUNICACIÓN ESTEPONA, S.L.	AYUNTAMIENTO DE ESTEPONA	100,00	100,00	0,00	100,00
PROMOCIÓN Y DESARROLLO INDUSTRIAL DE CAMARENA, S.A.	AYUNTAMIENTO DE CAMARENA	100,00	100,00	0,00	100,00
PROMOCION Y GESTION DE VIVIENDAS DE CADIZ, S.A.	AYUNTAMIENTO DE CÁDIZ	100,00	100,00	0,00	100,00
PROMOCIONES CEUTÍ, S.A.	AYUNTAMIENTO CEUTÍ	100,00	100,00	0,00	100,00

Entidad	Denominacion Social Matriz	% Nominal	% Efectivo territorial	% Efectivo estatal	% Efectivo público total
PROMOCIONES E INICIATIVAS MUNICIPALES DE ELCHE, S.A.	AYUNTAMIENTO DE ELCHE	100,00	100,00	0,00	100,00
PROMOCIONES MUNICIPALES SANT CUGAT DEL VALLES, S.A.	AYUNTAMIENTO DE SANT CUGAT DEL VALLÉS	100,00	100,00	0,00	100,00
PROMOCIONES URBANISTICAS DE MATARO, S.A.	AYUNTAMIENTO DE MATARÓ	100,00	100,00	0,00	100,00
PROMOCIONS M. L'AMETLLA 2004, S.L.U.	AYUNTAMIENTO DE L'AMETLLA DEL VALLÉS	100,00	100,00	0,00	100,00
PROMOCIONS URBANISTIQUES, S.L.	AYUNTAMIENTO DE MAHÓN	100,00	100,00	0,00	100,00
PROMONACHIL SIERRA NEVADA, S.A.	AYUNTAMIENTO DE MONACHIL	100,00	100,00	0,00	100,00
PROMOTORA D'HABITATGE D'ALPENS, S.L.	AYUNTAMIENTO DE ALPENS	75,00	75,00	0,00	75,00
PROMOTORA D'HABITATGE DE PALAU-SOLITÀ I PLEGAMANS, S.L.	AYUNTAMIENTO DE PALAU-SOLITÀ I PLEGAMANS	60,00	60,00	0,00	60,00
PROMOTORA D'HABITATGE DE PUIG-REIG, S.L.	AYUNTAMIENTO DE PUIG-REIG	95,00	95,00	0,00	95,00
PROMOTORA D'HABITATGE DE RELLINARS, S.L.	AYUNTAMIENTO DE RELLINARS	83,35	83,35	0,00	83,35
PROMOTORA D'HABITATGE DE SANTA EULALIA DE RONÇANA, S.L.	AYUNTAMIENTO DE SANTA EULÀLIA DE RONÇANA	70,58	70,58	0,00	70,58
PROMOTORA INDUSTRIAL DEL BIERZO ALTO, S.A.	AYUNTAMIENTO DE BEMBIBRE	100,00	100,00	0,00	100,00
PROMOTORA MUNICIPAL DE LA VIVIENDA, S.A.	AYUNTAMIENTO DE MONESTERIO	100,00	100,00	0,00	100,00
PROMOTORA UBRIQUEÑA DE VIVIENDAS, S.A.	AYUNTAMIENTO DE UBRIQUE	100,00	100,00	0,00	100,00
PROMS. I SERV. MUNICIPAL	AYUNTAMIENTO DE PREMIÀ DE DALT	100,00	100,00	0,00	100,00
PROYECTO INTEGRAL BARBACANA, S.L.	AYUNTAMIENTO DE LAGUARDIA	100,00	100,00	0,00	100,00
PROYECTO OLIMPO DE BENALMÁDENA, S.A.	AYUNTAMIENTO DE BENALMÁDENA	100,00	100,00	0,00	100,00
PROYECTOS CÓRDOBA SIGLO XXI, S.A.	AYUNTAMIENTO DE CÓRDOBA	100,00	100,00	0,00	100,00
PUERTO DEPORTIVO DE FUENGIROLA, S.A.	AYUNTAMIENTO DE FUENGIROLA	100,00	100,00	0,00	100,00

Entidad	Denominacion Social Matriz	% Nominal	% Efectivo territorial	% Efectivo estatal	% Efectivo público total
PUERTO DEPORTIVO EL ABRA- GETXO, S.A. (7)	AYUNTAMIENTO DE GUECHO	33,40	33,40	0,00	33,40
	COMUNIDAD AUTÓNOMA DE EUSKADI	33,30	33,30	0,00	33,30
	DIPUTACIÓN FORAL DE VIZCAYA	33,30	33,30	0,00	33,30
		-----	-----	-----	-----
		100,00	100,00	0,00	100,00
PUERTO DEPORTIVO MUNICIPAL, S.A.	AYUNTAMIENTO DE BENALMÁDENA	100,00	100,00	0,00	100,00
PUERTO GELVES, S.L.	AYUNTAMIENTO DE GELVES	100,00	100,00	0,00	100,00
RADIO AGUERE, S.A.	AYUNTAMIENTO DE SAN CRISTÓBAL DE LA LAGUNA	100,00	100,00	0,00	100,00
RADIO CEUTÍ, S.L.	AYUNTAMIENTO CEUTÍ	100,00	100,00	0,00	100,00
RADIO CIEZA, S.L.	AYUNTAMIENTO DE CIEZA	100,00	100,00	0,00	100,00
RADIO HUÉRCAL-OVERA, S.L.	AYUNTAMIENTO DE HUÉRCAL-OVERA	100,00	100,00	0,00	100,00
RADIO LUMBRERAS, S.L.	AYUNTAMIENTO DE PUERTO LUMBRERAS	100,00	100,00	0,00	100,00
RADIO MUNICIPAL TIRAJANA, S.L.	AYUNTAMIENTO DE SAN BARTOLOME DE TIRAJANA	100,00	100,00	0,00	100,00
RADIO PETRER EMISORA DE FRECUENCIA MODULADA, S.L.	AYUNTAMIENTO DE PETRER	100,00	100,00	0,00	100,00
RADIO PUNTA UMBRIA, S.L.	AYUNTAMIENTO DE PUNTA UMBRÍA	100,00	100,00	0,00	100,00
RADIO REDONDELA, S.L.	AYUNTAMIENTO DE REDONDELA	100,00	100,00	0,00	100,00
RADIO SADA VOZ DE LAS MARIÑAS, S.L.	AYUNTAMIENTO DE SADA	100,00	100,00	0,00	100,00
RADIO SALOBREÑA, ONDA TROPICAL, S.L.	AYUNTAMIENTO DE SALOBREÑA	100,00	100,00	0,00	100,00
RADIO SINTONÍA, S.L.	AYUNTAMIENTO DE ALCANTARILLA	100,00	100,00	0,00	100,00
RADIO SOL PUERTO REAL, S.L.	AYUNTAMIENTO DE PUERTO REAL	100,00	100,00	0,00	100,00

Entidad	Denominacion Social Matriz	% Nominal	% Efectivo territorial	% Efectivo estatal	% Efectivo público total
RADIO TELEVISIÓN DE CERCEDA, S.L.	AYUNTAMIENTO DE CERCEDA	100,00	100,00	0,00	100,00
RADIO TELEVISIÓN DE MOTRIL, S.L.	AYUNTAMIENTO DE MOTRIL	100,00	100,00	0,00	100,00
RADIO TELEVISIÓN LOS BARRIOS, S.L.	AYUNTAMIENTO DE LOS BARRIOS	100,00	100,00	0,00	100,00
RADIO TORO, S.A.	AYUNTAMIENTO DE TORO	100,00	100,00	0,00	100,00
RADIO VALVERDE INFORMACION, S.L.	AYUNTAMIENTO DE VALVERDE DEL CAMINO	55,00	55,00	0,00	55,00
REACTIVACIO BADALONA, S.A.	AYUNTAMIENTO DE BADALONA	100,00	100,00	0,00	100,00
REATUR, S.A.	AYUNTAMIENTO DE ALLARIZ	100,00	100,00	0,00	100,00
RECICLAJE DE RESIDUOS DE LA PLANA, S.A. (7)	AYUNTAMIENTO DE CASTELLÓN DE LA PLANA	53,75	53,75	0,00	53,75
	VARIOS AYUNTAMIENTOS DE CASTELLÓN	46,25	46,25	0,00	46,25
		-----	-----	-----	-----
		100,00	100,00	0,00	100,00
RECINTO FERIAL DEL BIDASOA	AYUNTAMIENTO DE IRÚN	99,08	99,08	0,00	99,08
	CONSORCIO TRANSFRONTERIZO BIDASOA-TXINGUDI	0,92	0,69	0,00	0,69
		-----	-----	-----	-----
		100,00	99,77	0,00	99,77
RECURSOS TURISTICOS, S.A.	AYUNTAMIENTO DE MIJAS	87,50	87,50	0,00	87,50
REHABILITACIONES URBANAS DE AVILES, S.A.	AYUNTAMIENTO DE AVILÉS	52,63	52,63	0,00	52,63
RESIDUOS SOLIDOS URBANOS, S.L.	AYUNTAMIENTO DE MARBELLA	90,00	90,00	0,00	90,00
	CONTROL DE SERVICIOS LOCALES, S.L.	10,00	10,00	0,00	10,00
		-----	-----	-----	-----
		100,00	100,00	0,00	100,00
REUS DESENVOLUPAMENT ECONOMIC, S.A. (7)	AYUNTAMIENTO DE REUS	99,22	99,22	0,00	99,22

Entidad	Denominacion Social Matriz	% Nominal	% Efectivo territorial	% Efectivo estatal	% Efectivo público total
	AYUNTAMIENTO DE LA SELVA DEL CAMP	0,20	0,20	0,00	0,20
	AYUNTAMIENTO DE FALSET	0,20	0,20	0,00	0,20
	COMARCA BAIX CAMP	0,20	0,20	0,00	0,20
		-----	-----	-----	-----
		99,82	99,82	0,00	99,82
REUS ESPORT I LLEURE S.A.	AYUNTAMIENTO DE REUS	100,00	100,00	0,00	100,00
REUS PROMOCIÓ I GESTIÓ S.A.	AYUNTAMIENTO DE REUS	100,00	100,00	0,00	100,00
REUS TRANSPORT PUBLIC, S.A.	AYUNTAMIENTO DE REUS	100,00	100,00	0,00	100,00
REVITER, S.L.	AYUNTAMIENTO DE TERUEL	100,00	100,00	0,00	100,00
RINCONADA SIGLO XXI E.M. VIVIENDA, S.A.	AYUNTAMIENTO DE LA RINCONADA	100,00	100,00	0,00	100,00
RIPOLLET INVEST, S.A.	AYUNTAMIENTO DE RIPOLLET	55,00	55,00	0,00	55,00
S. ACCION Y BIENESTAR SOCIAL, S.L.	AYUNTAMIENTO DE CALAMOCHA	100,00	100,00	0,00	100,00
S. COMUNICACIÓN SOCIAL DE MANILVA, S.L.	AYUNTAMIENTO DE MANILVA	100,00	100,00	0,00	100,00
S. CULTURAL Y DEPORTIVA, S.L.	AYUNTAMIENTO DE CALAMOCHA	100,00	100,00	0,00	100,00
S. DESARROLLO LOCAL DE OLIVARES, S.L.	AYUNTAMIENTO DE OLIVARES	100,00	100,00	0,00	100,00
S. DESENVOLUPAMENT URBA, S.A.	AYUNTAMIENTO DE EL VENDRELL	100,00	100,00	0,00	100,00
S. FOMENTO DE ARGANDA DEL REY, S.A.	AYUNTAMIENTO DE ARGANDA DEL EY	100,00	100,00	0,00	100,00
S. FOMENTO, CONSTRUCCION Y PROMOCION, S.L.	AYUNTAMIENTO DE CALAMOCHA	100,00	100,00	0,00	100,00
S. GESTIÓ DE SERVEIS, S.L.	AYUNTAMIENTO DE CARDONA	100,00	100,00	0,00	100,00
S. GESTIÓ PIUS HOSPITAL DE VALLS, S.A.	AYUNTAMIENTO DE VALLS	100,00	100,00	0,00	100,00

Entidad	Denominacion Social Matriz	% Nominal	% Efectivo territorial	% Efectivo estatal	% Efectivo público total
S. HACIENDA LOCAL DE ADEJE, S.A	AYUNTAMIENTO DE ADEJE	100,00	100,00	0,00	100,00
S. INICIATIVAS M. VILA, S.A.	AYUNTAMIENTO DE EIVISSA	100,00	100,00	0,00	100,00
S. LIMPIEZA Y ASEO DE RONDA, S.A.	AYUNTAMIENTO DE RONDA	100,00	100,00	0,00	100,00
S. M. AGUAS DE ARUCAS, S.A.	AYUNTAMIENTO DE ARUCAS	100,00	100,00	0,00	100,00
S. M. ANDRATX SIGLO XXI, S.A.	AYUNTAMIENTO DE ANDRATX	100,00	100,00	0,00	100,00
S. M. COMUNICACIÓN, S.L.	AYUNTAMIENTO DE LA LINEA DE LA CONCEPCIÓN	100,00	100,00	0,00	100,00
S. M. DE TURISMO Y PROMOCIÓN DE PEÑAFIEL, S.L.	AYUNTAMIENTO DE PEÑAFIEL	100,00	100,00	0,00	100,00
S. M. GESTIÓN PLAN PARCIAL LLANO DEL CAMELLO, S.L.	AYUNTAMIENTO DE SAN MIGUEL DE ABONA	100,00	100,00	0,00	100,00
S. M. GESTIÓN Y PROMOCIÓN DE SUELO DE CORVERA, S.A.	AYUNTAMIENTO DE CORVERA DE ASTURIAS	100,00	100,00	0,00	100,00
S. M. PROMOCIÓN ECONÓMICA DE ESCUCHA, S.L.	AYUNTAMIENTO DE ESCUCHA	100,00	100,00	0,00	100,00
S. M. VIVIENDA, PATRIMONIO E INFRAESTRUCTURA DE GUADARRAMA, S.L.	AYUNTAMIENTO DE GUADARRAMA	100,00	100,00	0,00	100,00
S. MERC. AGUAS DE ALCAZAR, S.A.	AYUNTAMIENTO DE ALCÁZAR DE SAN JUAN	100,00	100,00	0,00	100,00
S. MERC. DISTRIBUCIÓN ENERGÍA ELÉCTRICA	AYUNTAMIENTO DE TALAYUELAS	100,00	100,00	0,00	100,00
S. NIEBLA PARA LA VIVIENDA, S.L.	AYUNTAMIENTO DE NIEBLA	100,00	100,00	0,00	100,00
S. PRIVADA MUNICIPAL OPCIONES, S.A.	AYUNTAMIENTO DE Cerdanyola del Vallés	100,00	100,00	0,00	100,00
S. TRAGARRALES, S.L.	AYUNTAMIENTO DE CAZALLA DE LA SIERRA	100,00	100,00	0,00	100,00
S. URB. POLIGONO INDUSTRIAL "PUENTE ALTO", S.L.	AYUNTAMIENTO DE ORIHUELA	100,00	100,00	0,00	100,00
S. URB. REHABILITACIÓN Y GESTIÓN DE LA CIUDAD ANTIGUA DE LEÓN, S.A.	AYUNTAMIENTO DE LEÓN	100,00	100,00	0,00	100,00
S. URB. Y DESAR. INTEGRAL, S.A.	AYUNTAMIENTO DE VALDEGOVÍA	100,00	100,00	0,00	100,00

Entidad	Denominacion Social Matriz	% Nominal	% Efectivo territorial	% Efectivo estatal	% Efectivo público total
S. URBANÍSTICA DE REHABILITACIÓN DEL CASCO HISTÓRICO DE DURANGO, S.A.	AYUNTAMIENTO DE DURANGO	100,00	100,00	0,00	100,00
S. URBANISTICA MUNICIPAL DE TORRELODONES	AYUNTAMIENTO DE TORRELODONES	100,00	100,00	0,00	100,00
S. VILAFRANQUINA D'APARCAMENTS, S.L.	AYUNTAMIENTO DE VILAFRANCA DEL PENEDEÈS	100,00	100,00	0,00	100,00
S.A. UNIPERSONAL URBANISTICA ZARAUTZ-LUR	AYUNTAMIENTO DE ZARAUTZ	100,00	100,00	0,00	100,00
S.M. BOLLULLOS PLANIFICA, S.L.	AYUNTAMIENTO DE BOLLULLOS DE LA MITACIÓN	100,00	100,00	0,00	100,00
S.M. CINGLES DE MONTSANT, S.L.	AYUNTAMIENTO DE CORNUDELLA DE MONTSANT	100,00	100,00	0,00	100,00
S.M. COMUNICACIÓN E IMAGEN, S.A.	AYUNTAMIENTO DE JAEN	100,00	100,00	0,00	100,00
S.M. COMUNICACIÓN PALMA DEL RÍO, S.L.	AYUNTAMIENTO DE PALMA DEL RIO	100,00	100,00	0,00	100,00
S.M. D'AIGUES DE RIPOLL, S.A.	AYUNTAMIENTO DE RIPOLL	100,00	100,00	0,00	100,00
S.M. D'HABITATGES DE VILAFRANCA, S.L.	AYUNTAMIENTO DE VILAFRANCA DEL PENEDEÈS	100,00	100,00	0,00	100,00
S.M. D'HABITATGES DE CARDONA, S.L.	AYUNTAMIENTO DE CARDONA	85,00	85,00	0,00	85,00
S.M. DE APARCAMIENTOS DE LAS PALMAS DE GRAN CANARIA, S.A.	AYUNTAMIENTO DE LAS PALMAS DE GRAN CANARIA	100,00	100,00	0,00	100,00
S.M. DE GESTION URBANISTICA DE LAS PALMAS DE GRAN CANARIA, S.A.	AYUNTAMIENTO DE LAS PALMAS DE GRAN CANARIA	100,00	100,00	0,00	100,00
S.M. EL CONCHAL, S.A.	AYUNTAMIENTO DE LA LINEA DE LA CONCEPCIÓN	100,00	100,00	0,00	100,00
S.M. ERRETERIA GARATUZ, S.A.	AYUNTAMIENTO DE RENTERIA	100,00	100,00	0,00	100,00
S.M. GESTION DEL SUELO, S.L.	AYUNTAMIENTO DE PUNTA UMBRÍA	100,00	100,00	0,00	100,00
S.M. GESTIÓN PARQUE INDUSTRIAL Y TECNOLÓGICO DE VALVERDE	AYUNTAMIENTO DE VALVERDE DEL CAMINO	100,00	100,00	0,00	100,00
S.M. GRAMEIMPULS, S.A.	AYUNTAMIENTO DE SANTA COLOMA DE GRAMENET	100,00	100,00	0,00	100,00
S.M. MERCANTIL TALLERES PROA	AYUNTAMIENTO DE ESPLUGUES DE LLOBREGAT	100,00	100,00	0,00	100,00

Entidad	Denominacion Social Matriz	% Nominal	% Efectivo territorial	% Efectivo estatal	% Efectivo público total
S.M. MIXTA PROM. Y GEST. SERV., S.A.	AYUNTAMIENTO DE ESPLUGUES DE LLOBREGAT	51,00	51,00	0,00	51,00
S.M. MONTCADA, S.A.	AYUNTAMIENTO DE MONTCADA I REIXAC	100,00	100,00	0,00	100,00
S.M. PROHABITATGE MATARÓ, S.A.	PROMOCIONES URBANISTICAS DE MATARO, S.A.	100,00	100,00	0,00	100,00
S.M. PROM. DÀCCIONS ECONÓMIQUES SANT ESTEVE SESROVIRE, S.L.	AYUNTAMIENTO DE SANT ESTEVE SESROVIRE	100,00	100,00	0,00	100,00
S.M. PROMOCIÓ URBANÍSTICA VALLIRANA, S.A.	AYUNTAMIENTO DE VALLIRANA	100,00	100,00	0,00	100,00
S.M. SERVEIS	AYUNTAMIENTO DE SANT JOAN DE LES ABADASSES	100,00	100,00	0,00	100,00
S.M. URB. DE POZUELO DE ALARCON, S.A.	AYUNTAMIENTO DE POZUELO DE ALARCÓN	100,00	100,00	0,00	100,00
S.PROMOCIÓ ECONÓMICA SANT CUGAT, S.L.	AYUNTAMIENTO DE SANT CUGAT DEL VALLÉS	100,00	100,00	0,00	100,00
SABEMSA	AYUNTAMIENTO DE BARBERÁ DEL VALLÉS	60,00	60,00	0,00	60,00
SAL ROJA DE CARDONA, S.L.	AYUNTAMIENTO DE CARDONA	100,00	100,00	0,00	100,00
SAN CUGAT OBERT, S.L.	AYUNTAMIENTO DE SANT CUGAT DEL VALLÉS	100,00	100,00	0,00	100,00
SAN FERNANDO SOCIEDAD DE DESARROLLO LOCAL, S.L.	AYUNTAMIENTO DE VILLANUEVA DEL RIO Y MINAS	100,00	100,00	0,00	100,00
SAN SEBASTIÁN CONVENTION BUREAU, S.A. (7)	AYUNTAMIENTO DE SAN SEBASTIAN	40,00	40,00	0,00	40,00
	DIPUTACIÓN FORAL DE GUIPUZCOA	30,00	30,00	0,00	30,00
		-----	-----	-----	-----
		70,00	70,00	0,00	70,00
SANEAMIENTOS DE CORDOBA, S.A.	AYUNTAMIENTO DE CÓRDOBA	100,00	100,00	0,00	100,00
SANEJAMENT AMBIENTAL, S.A.	AYUNTAMIENTO DE REUS	100,00	100,00	0,00	100,00
SANIDAD Y CONSUMO 2000, S.L.	AYUNTAMIENTO DE MARBELLA	90,00	90,00	0,00	90,00
	CONTROL DE SERVICIOS LOCALES, S.L.	10,00	10,00	0,00	10,00
		-----	-----	-----	-----

Entidad	Denominacion Social Matriz	% Nominal	% Efectivo territorial	% Efectivo estatal	% Efectivo público total
SANTIAGO DEL TEIDE GESTIÓN, S.L.	AYUNTAMIENTO DE SANTIAGO DEL TEIDE	100,00	100,00	0,00	100,00
SANTURBAN, S.A.	AYUNTAMIENTO DE SANTANDER	100,00	100,00	0,00	100,00
SELECTIVES METROPOLITANES, S.A.	TRATAMIENTO Y ELIMINACION DE RESIDUOS, S.A. (7)	100,00	100,00	0,00	100,00
SEROMAL, S.A. MUNICIPAL DE CONSTRUCCION Y CONSERVACION ALCOBENDAS	AYUNTAMIENTO DE ALCOBENDAS	100,00	100,00	0,00	100,00
SERV. I MANTENIMENTS, S.L.	AYUNTAMIENTO DE VILASSAR DE DALT	100,00	100,00	0,00	100,00
SERV. I PROMOCION	AYUNTAMIENTO DE CABRILS	100,00	100,00	0,00	100,00
SERV. M. NAVAS, S.L.	AYUNTAMIENTO DE NAVÁS	100,00	100,00	0,00	100,00
SERV. MUNICIPALS, S.L.	AYUNTAMIENTO DE MONTSENY	100,00	100,00	0,00	100,00
SERVEI CONTROL D'APARCAMENT, S.L.	ENS DE GESTIO URBANISTICA, S.A.	100,00	100,00	0,00	100,00
SERVEI MUNICIPAL DE L'HABITATGE I ACTUACIONS URBANES S.A.	AYUNTAMIENTO DE TARRAGONA	100,00	100,00	0,00	100,00
SERVEIS AMBIENTALES DEL VALLÈS ORIENTAL, S.A. (11)	CONSORCIO GESTIÓN RESIDUS DEL VALLÈS ORIENTAL (7)	100,00	100,00	0,00	100,00
SERVEIS FÚNEBRES MUNICIPALS DE TARRAGONA, S.A.	AYUNTAMIENTO DE TARRAGONA	51,00	51,00	0,00	51,00
SERVEIS MUNICIPALS DE COMUNICACIÓ, S.L.	AYUNTAMIENTO DE VILAFRANCA DEL PENEDÈS	100,00	100,00	0,00	100,00
SERVICIO AL MAYOR DE GUADARRAMA, S.L.U.	AYUNTAMIENTO DE GUADARRAMA	100,00	100,00	0,00	100,00
SERVICIO HEMODIÁLISIS LINENSES, S.L.	AYUNTAMIENTO DE LA LINEA DE LA CONCEPCIÓN	51,00	51,00	0,00	51,00
SERVICIOS COMUNITARIOS MOLINA DE SEGURA, S.A.	AYUNTAMIENTO DE MOLINA DE SEGURA	51,00	51,00	0,00	51,00
SERVICIOS DE APARCAMIENTO VILANOVA I LA GELTRÚ, S.A.	AYUNTAMIENTO DE VILANOVA I LA GELTRÚ	100,00	100,00	0,00	100,00
SERVICIOS DE TORREMOLINOS, S.A	AYUNTAMIENTO DE TORREMOLINOS	100,00	100,00	0,00	100,00

Entidad	Denominacion Social Matriz	% Nominal	% Efectivo territorial	% Efectivo estatal	% Efectivo público total
SERVICIOS ECONOMICOS DE EL PUERTO, S.L.U.	AYUNTAMIENTO DEL PUERTO DE SANTA MARÍA	100,00	100,00	0,00	100,00
SERVICIOS ESTEPONA XXI, S.L.	AYUNTAMIENTO DE ESTEPONA	90,00	90,00	0,00	90,00
	ESTEPONA XXI CONTROL CONTABLE, S.L.	5,00	5,00	0,00	5,00
	ESTEPONA XXI CONTROL SERVICIOS, S.L.	5,00	5,00	0,00	5,00
	-----	100,00	100,00	0,00	100,00
SERVICIOS FUNERARIOS DE BARCELONA, S.A.	AYUNTAMIENTO DE BARCELONA	31,38	31,38	0,00	31,38
	BARCELONA DE SERVEIS MUNICIPALS, S.A.	19,62	19,62	0,00	19,62
	-----	51,00	51,00	0,00	51,00
SERVICIOS FUNERARIOS DE BILBAO, S.L.	AYUNTAMIENTO DE BILBAO	100,00	100,00	0,00	100,00
SERVICIOS FUNERARIOS DE DONOSTIA-SAN SEBASTIAN	AYUNTAMIENTO DE SAN SEBASTIAN	100,00	100,00	0,00	100,00
SERVICIOS MUNICIPALES ESTEPONA, S.L.	AYUNTAMIENTO DE ESTEPONA	100,00	100,00	0,00	100,00
SERVICIOS MUNICIPALES SAUZAL, S.L.	AYUNTAMIENTO DE EL SAUZAL	100,00	100,00	0,00	100,00
SERVICIOS MUNICIPALS ROSES, S.A.	AYUNTAMIENTO DE ROSES	100,00	100,00	0,00	100,00
SERVICIOS TURÍSTICOS COMUNIDAD DE TENTUDÍA, S.L.U.	AYUNTAMIENTO DE CALERA DE LEÓN	100,00	100,00	0,00	100,00
SERVICIOS Y MANTENIMIENTO, S.A.	AYUNTAMIENTO DE FUENGIROLA	100,00	100,00	0,00	100,00
SERVIPLUS ESTEPONA XXI, S.L.	ESTEPONA XXI CONTROL CONTABLE, S.L.	50,00	50,00	0,00	50,00
	ESTEPONA XXI CONTROL SERVICIOS, S.L.	50,00	50,00	0,00	50,00
	-----	100,00	100,00	0,00	100,00
SEVILLA GLOBAL, S.A.	AYUNTAMIENTO DE SEVILLA	100,00	100,00	0,00	100,00

Entidad	Denominacion Social Matriz	% Nominal	% Efectivo territorial	% Efectivo estatal	% Efectivo público total
SIERRA MORENA CORDOBESA, S.A. (7)	VARIOS AYUNTAMIENTOS DE CÓRDOBA	33,59	33,59	0,00	33,59
	AYUNTAMIENTO DE MONTORO	6,98	6,98	0,00	6,98
	AYUNTAMIENTO DE HORNACHUELOS	6,98	6,98	0,00	6,98
	AYUNTAMIENTO DE VILLAVICIOSA DE CÓRDOBA	6,98	6,98	0,00	6,98
		-----	-----	-----	-----
		54,53	54,53	0,00	54,53
SIFASOL, S.L.	AYUNTAMIENTO DE MATADEPERA	100,00	100,00	0,00	100,00
SOCIEDAD ANONIMA MUNICIPAL DE ACTUACIONES URBANAS DE VALENCIA	AYUNTAMIENTO DE VALENCIA	100,00	100,00	0,00	100,00
SOCIEDAD ANÓNIMA MUNICIPAL GESTIÓN URBANÍSTICA DE EL VISO DE ALCOR (7)	AYUNTAMIENTO DE EL VISO DE ALCOR	92,86	92,86	0,00	92,86
	SEVILLA SIGLO XXI, S.A.	7,14	7,14	0,00	7,14
		-----	-----	-----	-----
		100,00	100,00	0,00	100,00
SOCIEDAD BALNEARIO LA PERLA DEL OCÉANO, S.L.	AYUNTAMIENTO DE SAN SEBASTIAN	99,57	99,57	0,00	99,57
	FUNDACIÓN ZORROAGA DE DONOSTIA-SAN SEBASTIÁN	0,01	0,01	0,00	0,01
		-----	-----	-----	-----
		99,58	99,58	0,00	99,58
SOCIEDAD COMARCAL LA ACEÑA, S.L. (7)	AYUNTAMIENTO DE LORA DEL RÍO	40,80	40,80	0,00	40,80
	SEVILLA SIGLO XXI, S.A.	30,00	30,00	0,00	30,00
	AYUNTAMIENTO DE VILLANUEVA DEL RIO Y MINAS	13,00	13,00	0,00	13,00
	AYUNTAMIENTO DE PEÑAFLORES	8,60	8,60	0,00	8,60
	AYUNTAMIENTO DE ALCOLEA DEL RIO	7,60	7,60	0,00	7,60
		-----	-----	-----	-----
		100,00	100,00	0,00	100,00
SOCIEDAD DE DESARROLLO CAÑADA ROSAL, S.L. (7)	AYUNTAMIENTO DE CAÑADA ROSAL	84,71	84,71	0,00	84,71

Entidad	Denominacion Social Matriz	% Nominal	% Efectivo territorial	% Efectivo estatal	% Efectivo público total
	SEVILLA SIGLO XXI, S.A.	15,29	15,29	0,00	15,29
		-----	-----	-----	-----
		100,00	100,00	0,00	100,00
SOCIEDAD DE DESARROLLO DE HORNACHUELOS, S.A.	AYUNTAMIENTO DE HORNACHUELOS	100,00	100,00	0,00	100,00
SOCIEDAD DE DESARROLLO DE SANTA CRUZ DE TENERIFE, S.A.	AYUNTAMIENTO DE SANTA CRUZ DE TENERIFE	100,00	100,00	0,00	100,00
SOCIEDAD DE DESARROLLO ECONÓMICO DE MONTORO, S.A.	AYUNTAMIENTO DE MONTORO	100,00	100,00	0,00	100,00
SOCIEDAD DE DESARROLLO ECONÓMICO PUENTE GENIL, S.L.	AYUNTAMIENTO DE PUENTE GENIL	100,00	100,00	0,00	100,00
SOCIEDAD DE DESARROLLO INTEGRAL, S.A.	AYUNTAMIENTO DE CARBAJO	92,00	92,00	0,00	92,00
SOCIEDAD DE DESARROLLO LA CURTIDORA, S.A.	AYUNTAMIENTO DE AVILÉS	100,00	100,00	0,00	100,00
SOCIEDAD DE DESARROLLO LOCAL DE EL PEDROSO, S.L. (7)	AYUNTAMIENTO DE EL PEDROSO	90,70	90,70	0,00	90,70
	SEVILLA SIGLO XXI, S.A.	6,50	6,50	0,00	6,50
		-----	-----	-----	-----
		97,20	97,20	0,00	97,20
SOCIEDAD DE DESARROLLO MANRIQUEÑA, S.L.	AYUNTAMIENTO DE VILLAMANRIQUE DE LA CONDESA	100,00	100,00	0,00	100,00
SOCIEDAD DE DESARROLLO URBANÍSTICO DE ALHAMA Y VENTAS, SURGE, S.A.	AYUNTAMIENTO DE ALHAMA DE GRANADA	100,00	100,00	0,00	100,00
SOCIEDAD DE FOMENTO INDUSTRIAL HUELVA ALIMENTARIA, S.A.	AYUNTAMIENTO DE HUELVA	100,00	100,00	0,00	100,00
SOCIEDAD DE GESTION DEL PATRIMONIO INMOBILIARIO MUNICIPAL DE ALCOBENDAS, S.A.	AYUNTAMIENTO DE ALCOBENDAS	100,00	100,00	0,00	100,00
SOCIEDAD DE GESTIÓN LACIANA, S.A.	AYUNTAMIENTO DE VILLABLINO	100,00	100,00	0,00	100,00
SOCIEDAD DE LIMPIEZA MANILVEÑA, S.L.	AYUNTAMIENTO DE MANILVA	100,00	100,00	0,00	100,00
SOCIEDAD DE PROMOCIÓN Y DESARROLLO DE UTRERA, S.A. (7)	AYUNTAMIENTO DE UTRERA	93,72	93,72	0,00	93,72
	DIPUTACIÓN PROVINCIAL DE SEVILLA	6,22	6,22	0,00	6,22

Entidad	Denominacion Social Matriz	% Nominal	% Efectivo territorial	% Efectivo estatal	% Efectivo público total
	SOCIEDAD PROVINCIAL DE INFORMATICA DE SEVILLA, S.A.	0,06	0,06	0,00	0,06
		-----	-----	-----	-----
		100,00	100,00	0,00	100,00
SOCIEDAD DE VIVIENDA Y SUELO DE SANTANDER	AYUNTAMIENTO DE SANTANDER	100,00	100,00	0,00	100,00
SOCIEDAD DEPORTIVA MUNICIPAL, S.A.U.	AYUNTAMIENTO DE PORTUGALETE	100,00	100,00	0,00	100,00
SOCIEDAD DESARROLLO DE HIGUERA, S.A	AYUNTAMIENTO DE HIGUERA LA REAL	100,00	100,00	0,00	100,00
SOCIEDAD DESARROLLO DE SANTA FE	AYUNTAMIENTO DE SANTA FE	100,00	100,00	0,00	100,00
SOCIEDAD DESARROLLO ECONÓMICO DE DOS HERMANAS, S.A.	AYUNTAMIENTO DE DOS HERMANAS	100,00	100,00	0,00	100,00
SOCIEDAD DESARROLLO ECONÓMICO, S.L.	AYUNTAMIENTO DE BOLLULLOS DE LA MITACIÓN	100,00	100,00	0,00	100,00
SOCIEDAD DESARROLLO Y PROMOCIÓN DE TELDE, S.L.	AYUNTAMIENTO DE TELDE	100,00	100,00	0,00	100,00
SOCIEDAD GESTION URBANISTICA ERETZA, S.A.	AYUNTAMIENTO DE BARAKALDO	100,00	100,00	0,00	100,00
SOCIEDAD IGUALADINA MUNICIPAL D'APARCAMENTS	AYUNTAMIENTO DE IGUALADA	100,00	100,00	0,00	100,00
SOCIEDAD MERC. NAUTA SANXENXO, S.L.	AYUNTAMIENTO DE SANXENXO	100,00	100,00	0,00	100,00
SOCIEDAD MIXTA CENTROS DE OCIO Y CULTURA DE SANTA LUCÍA, S.L.	AYUNTAMIENTO DE SANTA LUCIA DE TIRAJANA	51,00	51,00	0,00	51,00
SOCIEDAD MIXTA DE TURISMO Y FESTEJOS DE GIJON, S.A.	AYUNTAMIENTO DE GIJÓN	60,00	60,00	0,00	60,00
SOCIEDAD MIXTA URBANIZACIÓN , S.A.	AYUNTAMIENTO DE ALGECIRAS	51,00	51,00	0,00	51,00
SOCIEDAD MUNICIPAL DE ACTUACIONES URBANISTICAS, S.A.	AYUNTAMIENTO DE PALMA DE MALLORCA	100,00	100,00	0,00	100,00
SOCIEDAD MUNICIPAL DE APARCAMIENTOS DE PALMA, S.A.	AYUNTAMIENTO DE PALMA DE MALLORCA	100,00	100,00	0,00	100,00
SOCIEDAD MUNICIPAL DE APARCAMIENTOS Y SERVICIO, S.A.	AYUNTAMIENTO DE MÁLAGA	51,00	51,00	0,00	51,00
SOCIEDAD MUNICIPAL DE MORALZARZAL	AYUNTAMIENTO DE MORALZARZAL	100,00	100,00	0,00	100,00

Entidad	Denominacion Social Matriz	% Nominal	% Efectivo territorial	% Efectivo estatal	% Efectivo público total
SOCIEDAD MUNICIPAL DE REHABILITACION URBANA Y PROMOCION DE LA EDIFICACION DE ZARAGOZA, S.L.	AYUNTAMIENTO DE ZARAGOZA	100,00	100,00	0,00	100,00
SOCIEDAD MUNICIPAL DE SUELO Y VIVIENDA DE VALLADOLID, S.L.	AYUNTAMIENTO DE VALLADOLID	100,00	100,00	0,00	100,00
SOCIEDAD MUNICIPAL DE VIVIENDA DE JAEN, S.A.	AYUNTAMIENTO DE JAEN	100,00	100,00	0,00	100,00
SOCIEDAD MUNICIPAL DE VIVIENDAS DE SAN CRISTOBAL DE LA LAGUNA, S.A.	AYUNTAMIENTO DE SAN CRISTÓBAL DE LA LAGUNA	100,00	100,00	0,00	100,00
SOCIEDAD MUNICIPAL FOMENTO ECONOMICO CADIZ 2000, S.A.	AYUNTAMIENTO DE CÁDIZ	100,00	100,00	0,00	100,00
SOCIEDAD MUNICIPAL GESTIÓN, S.L. (INGENIO)	AYUNTAMIENTO DE INGENIO	100,00	100,00	0,00	100,00
SOCIEDAD MUNICIPAL MERCANTIL LOS MOTILLOS, S.L.	AYUNTAMIENTO DE LA LUISIANA	100,00	100,00	0,00	100,00
SOCIEDAD MUNICIPAL PARA LA VIVIENDA DE PILAS, S.L. (7)	AYUNTAMIENTO DE PILAS	77,77	77,77	0,00	77,77
	SEVILLA SIGLO XXI, S.A.	22,23	22,23	0,00	22,23
		-----	-----	-----	-----
		100,00	100,00	0,00	100,00
SOCIEDAD MUNICIPAL PRAT ESPAIS, S.L.U.	AYUNTAMIENTO DE EL PRAT DE LLOBREGAT	100,00	100,00	0,00	100,00
SOCIEDAD MUNICIPAL URBAN TERUEL, S.A.	AYUNTAMIENTO DE TERUEL	100,00	100,00	0,00	100,00
SOCIEDAD MUNICIPAL ZARAGOZA CULTURAL, S.A.	AYUNTAMIENTO DE ZARAGOZA	100,00	100,00	0,00	100,00
SOCIEDAD PAMPLONA CENTRO HISTÓRICO, S.A.	AYUNTAMIENTO DE PAMPLONA	100,00	100,00	0,00	100,00
SOCIEDAD PARA EL DESARROLLO DE LA RODA DE ANDALUCÍA, S.A. (7)	AYUNTAMIENTO DE LA RODA DE ANDALUCÍA	91,66	91,66	0,00	91,66
	SEVILLA SIGLO XXI, S.A.	8,31	8,31	0,00	8,31
	SOCIEDAD PROVINCIAL DE INFORMATICA DE SEVILLA, S.A.	0,03	0,03	0,00	0,03
		-----	-----	-----	-----
		100,00	100,00	0,00	100,00
SOCIEDAD PARA EL DESARROLLO DE CAMAS, S.A. (7)	AYUNTAMIENTO DE CAMAS	94,85	94,85	0,00	94,85

Entidad	Denominacion Social Matriz	% Nominal	% Efectivo territorial	% Efectivo estatal	% Efectivo público total
	SEVILLA SIGLO XXI, S.A.	5,15	5,15	0,00	5,15
		-----	-----	-----	-----
		100,00	100,00	0,00	100,00
SOCIEDAD PARA EL DESARROLLO DE CARMONA, S.A. (7)	AYUNTAMIENTO DE CARMONA	93,10	93,10	0,00	93,10
	DIPUTACIÓN PROVINCIAL DE SEVILLA	6,90	6,90	0,00	6,90
		-----	-----	-----	-----
		100,00	100,00	0,00	100,00
SOCIEDAD PARA EL DESARROLLO DE CORIA DEL RIO, S.A.	AYUNTAMIENTO DE CORIA DEL RIO	100,00	100,00	0,00	100,00
SOCIEDAD PARA EL DESARROLLO DE LA VEGA, S.A. (7)	VARIOS AYUNTAMIENTOS DE SEVILLA	47,91	47,91	0,00	47,91
	AYUNTAMIENTO DE LA RINCONADA	16,27	16,27	0,00	16,27
	SEVILLA SIGLO XXI, S.A.	8,40	8,40	0,00	8,40
	AYUNTAMIENTO DE BURGUILLOS	2,40	2,40	0,00	2,40
		-----	-----	-----	-----
		74,98	74,98	0,00	74,98
SOCIEDAD PARA EL DESARROLLO ECONÓMICO DE MARCHENA, S.L.M.	AYUNTAMIENTO DE MARCHENA	74,50	74,50	0,00	74,50
	SEVILLA SIGLO XXI, S.A.	25,50	25,50	0,00	25,50
		-----	-----	-----	-----
		100,00	100,00	0,00	100,00
SOCIEDAD PARA EL DESARROLLO ECONÓMICO DE RINCONADA, S.A.	AYUNTAMIENTO DE LA RINCONADA	100,00	100,00	0,00	100,00
SOCIEDAD PARA EL DESARROLLO ECONÓMICO DE SANLÚCAR LA MAYOR, S.L. (7)	AYUNTAMIENTO DE SANLÚCAR LA MAYOR	77,27	77,27	0,00	77,27
	SEVILLA SIGLO XXI, S.A.	22,73	22,73	0,00	22,73
		-----	-----	-----	-----
		100,00	100,00	0,00	100,00
SOCIEDAD PARA EL DESARROLLO ECONÓMICO DEL BAJO DEBA, S.A. (7)	AYUNTAMIENTO DE ELGOIBAR	16,67	16,67	0,00	16,67
	AYUNTAMIENTO DE MENDARO	16,67	16,67	0,00	16,67

Entidad	Denominacion Social Matriz	% Nominal	% Efectivo territorial	% Efectivo estatal	% Efectivo público total
	AYUNTAMIENTO DE MUTRIKU	16,67	16,67	0,00	16,67
	AYUNTAMIENTO DE EIBAR	16,67	16,67	0,00	16,67
	AYUNTAMIENTO DE DEBA	16,66	16,66	0,00	16,66
	AYUNTAMIENTO DE PLACENCIA DE LAS ARMAS	16,66	16,66	0,00	16,66
		-----	-----	-----	-----
		100,00	100,00	0,00	100,00
SOCIEDAD PARA EL DESARROLLO ECONÓMICO LOREÑO, S.L. (7)	AYUNTAMIENTO DE LORA DEL RÍO	80,00	80,00	0,00	80,00
	SEVILLA SIGLO XXI, S.A.	20,00	20,00	0,00	20,00
		-----	-----	-----	-----
		100,00	100,00	0,00	100,00
SOCIEDAD PARA EL DESARROLLO ECONÓMICO Y FOMENTO DE EMPLEO, S.A. (7)	AYUNTAMIENTO DE MAIRENA DE ALJARAFE	88,32	88,32	0,00	88,32
	SEVILLA SIGLO XXI, S.A.	7,62	7,62	0,00	7,62
	SOCIEDAD PROVINCIAL DE INFORMATICA DE SEVILLA, S.A.	4,06	4,06	0,00	4,06
		-----	-----	-----	-----
		100,00	100,00	0,00	100,00
SOCIEDAD PARA EL DESARROLLO INDUSTRIAL DE HUEVAR, S.L. (7)	AYUNTAMIENTO DE HUÉVAR DEL ALJARAFE	67,95	67,95	0,00	67,95
	DIPUTACIÓN PROVINCIAL DE SEVILLA	32,05	32,05	0,00	32,05
		-----	-----	-----	-----
		100,00	100,00	0,00	100,00
SOCIEDAD PARA EL DESARROLLO INDUSTRIAL Y DE LA VIVIENDA DE EL CUERVO, S.L. (7)	AYUNTAMIENTO DEL CUERVO DE SEVILLA	96,10	96,10	0,00	96,10
	SEVILLA SIGLO XXI, S.A.	3,90	3,90	0,00	3,90
		-----	-----	-----	-----
		100,00	100,00	0,00	100,00
SOCIEDAD PARA EL DESARROLLO Y FOMENTO DEL REAL DE LA JARA, S.L.(7)	AYUNTAMIENTO DEL REAL DE LA JARA	64,65	64,65	0,00	64,65
	SEVILLA SIGLO XXI, S.A.	35,35	35,35	0,00	35,35
		-----	-----	-----	-----

Entidad	Denominacion Social Matriz	% Nominal	% Efectivo territorial	% Efectivo estatal	% Efectivo público total
		100,00	100,00	0,00	100,00
SOCIEDAD PARA LA PROMOCION Y DESARROLLO DE BILBAO, S.A.	AYUNTAMIENTO DE BILBAO	100,00	100,00	0,00	100,00
SOCIEDAD PROEIXAMPLE, S.A.	BARCELONA D'INFRAESTRUCTURES MUNICIPALS, S.A.	51,00	51,00	0,00	51,00
SOCIEDAD PROMOTORA DE LA ZONA ADUANERA DE IRUN, S.A. (7)	AYUNTAMIENTO DE IRÚN	30,91	30,91	0,00	30,91
	COMUNIDAD AUTÓNOMA DE EUSKADI	30,77	30,77	0,00	30,77
	DIPUTACIÓN FORAL DE GUIPUZCOA	30,77	30,77	0,00	30,77
		-----	-----	-----	-----
		92,45	92,45	0,00	92,45
SOCIEDAD URBANISTICA DE MAIRENA DEL ALCOR, S.L.U.	AYUNTAMIENTO DE MAIRENA DEL ALCOR	100,00	100,00	0,00	100,00
SOCIEDAD URBANISTICA DE REHABILITACION DE BILBAO, S.A.	AYUNTAMIENTO DE BILBAO	100,00	100,00	0,00	100,00
SOCIEDAD URBANISTICA DE REHABILITACION DE LA PARTE VIEJA DE SAN SEBASTIAN, S.A.	AYUNTAMIENTO DE SAN SEBASTIAN	100,00	100,00	0,00	100,00
SOCIEDAD URBANISTICA DE REHABILITACION DE PORTUGALETE, S.A.	AYUNTAMIENTO DE PORTUGALETE	100,00	100,00	0,00	100,00
SOCIEDAD URBANISTICA DE ROTA, S.A.	AYUNTAMIENTO DE ROTA	100,00	100,00	0,00	100,00
SOCIEDAD URBANÍSTICA LUR LAUTADA XXI, S.A.U.	AYUNTAMIENTO DE SALVATIERRA	100,00	100,00	0,00	100,00
SOCIEDAD URBANISTICA MUNICIPAL DE VITORIA, S.A.	AYUNTAMIENTO DE VITORIA	100,00	100,00	0,00	100,00
SOCIEDAD URBANISTICA MUNICIPAL NOVAPARK, S.A.	AYUNTAMIENTO DE LAS ROZAS DE MADRID	100,00	100,00	0,00	100,00
SOCIEDAD URBANÍSTICA MUNICIPAL PATERNA	AYUNTAMIENTO DE PATERNA	100,00	100,00	0,00	100,00
SOCIEDAD URBANÍSTICA REHABILITACIÓN DEL ALTO DEBA, S.A.	AYUNTAMIENTO DE OÑATE	27,00	27,00	0,00	27,00
	AYUNTAMIENTO DE BERGARA	26,00	26,00	0,00	26,00
	AYUNTAMIENTO DE ARRASATE/MONDRAGÓN	15,40	15,40	0,00	15,40

Entidad	Denominacion Social Matriz	% Nominal	% Efectivo territorial	% Efectivo estatal	% Efectivo público total
	AYUNTAMIENTO DE ELGETA	8,70	8,70	0,00	8,70
	AYUNTAMIENTO DE ARETXABALETA	7,30	7,30	0,00	7,30
	AYUNTAMIENTO DE ESKORIATZA	6,30	6,30	0,00	6,30
	AYUNTAMIENTO DE ANTZUOLA	5,80	5,80	0,00	5,80
	VARIAS ENTIDADES LOCALES DE GUIPUZCOA	3,50	3,50	0,00	3,50
		-----	-----	-----	-----
		100,00	100,00	0,00	100,00
SOCIEDADE MUNICIPAL DE XESTION DO TRANSPORTE URBANO DE SANTIAGO, S.A.	AYUNTAMIENTO DE SANTIAGO DE COMPOSTELA	100,00	100,00	0,00	100,00
SOCIETAT D'APARCAMENTS, S.A.	CASTELLDEFELS PROJECCIONS, S.A.	100,00	100,00	0,00	100,00
SOCIETAT M. D'HABITATGE DE LA POBLA DE LILLET, S.L.	AYUNTAMIENTO DE LA POBLA DE LILLET	80,00	80,00	0,00	80,00
SOCIETAT M. D'HABITATGE DE MATADEPERA, S.L.	AYUNTAMIENTO DE MATADEPERA	93,75	93,75	0,00	93,75
SOCIETAT M. D'HABITATGE DE SANTA MARGARIDA I ELS MONJOS, S.L.	AYUNTAMIENTO DE SANTA MARGARIDA I ELS MONJOS	52,40	52,40	0,00	52,40
SOCIETAT M. D'HABITATGE DE SURIA, S.L.	AYUNTAMIENTO DE SURIA	84,37	84,37	0,00	84,37
SOCIETAT M.D'HABITATGE DE SANTA MARGARIDA DE MONTBUI, S.L.	AYUNTAMIENTO DE SANTA MARGARIDA DE MONTBUI	77,47	77,47	0,00	77,47
SOCIETAT MUNICIPAL BARCELONA GESTIÓ URBANISTICA, S.A.	AYUNTAMIENTO DE BARCELONA	100,00	100,00	0,00	100,00
SOCIETAT MUNICIPAL D'HABITATGE DE MONTESQUIU, S.L.	AYUNTAMIENTO DE MONTESQUIU	59,46	59,46	0,00	59,46
SOCIETAT MUNICIPAL D'HABITATGE DE TERRASSA, S.A.	AYUNTAMIENTO DE TERRASSA	100,00	100,00	0,00	100,00
SOCIETAT MUNICIPAL DE COMUNICACIO DE TERRASSA, S.A.	AYUNTAMIENTO DE TERRASSA	100,00	100,00	0,00	100,00
SOCIETAT MUNICIPAL DE N'ANGLADA, S.A.	AYUNTAMIENTO DE TERRASSA	100,00	100,00	0,00	100,00
SODEFAND, S.L.	AYUNTAMIENTO DE FUENTES DE ANDALUCÍA	100,00	100,00	0,00	100,00

Entidad	Denominacion Social Matriz	% Nominal	% Efectivo territorial	% Efectivo estatal	% Efectivo público total
SOFEJEA, S.A.	AYUNTAMIENTO DE EJEJA DE LOS CABALLEROS	100,00	100,00	0,00	100,00
SOLANA DE LA BERNALDA, S.A. (7)	AYUNTAMIENTO DE ALANÍS	49,95	49,95	0,00	49,95
	SEVILLA SIGLO XXI, S.A.	49,95	49,95	0,00	49,95
	SOCIEDAD PROVINCIAL DE INFORMATICA DE SEVILLA, S.A.	0,10	0,10	0,00	0,10
		-----	-----	-----	-----
		100,00	100,00	0,00	100,00
SOLGEST	AYUNTAMIENTO DE MAIRENA DE ALJARAFE	100,00	100,00	0,00	100,00
SÓLLER 2010	AYUNTAMIENTO DE SOLLER	100,00	100,00	0,00	100,00
SOLUCIONES INTEGRALES PARA LOS RESIDUOS, S.A.	TRATAMIENTO Y ELIMINACION DE RESIDUOS, S.A. (7)	100,00	100,00	0,00	100,00
SON SERVERA SIGLO XXI	AYUNTAMIENTO DE SON SERVERA	100,00	100,00	0,00	100,00
SPM BARCELONA ACTIVA, S.A.	AYUNTAMIENTO DE BARCELONA	100,00	100,00	0,00	100,00
SPM BARCELONA, PROMOCION DE INSTALACIONES OLIMPICAS, S.A.	AYUNTAMIENTO DE BARCELONA	100,00	100,00	0,00	100,00
SPM PARQUE ZOOLOGICO DE BARCELONA, S.A.	AYUNTAMIENTO DE BARCELONA	100,00	100,00	0,00	100,00
STAT. MPAL. D'HABITATGE S.VICENC CASTELLET, S.L.	AYUNTAMIENTO DE S. VICENC CASTELLET	77,37	77,37	0,00	77,37
STAT. MPAL. D'HABITATGES LLICA D'AMUNT, S.L.	AYUNTAMIENTO DE LLICÁ D'AMUNT	75,69	75,69	0,00	75,69
STAT. MPAL. D'HABITATGES PONT VILOMARA, S.A.	AYUNTAMIENTO DE PONT VILOMARA	66,67	66,67	0,00	66,67
SUBBETICA TURISMO, S.L. (7)	AYUNTAMIENTO DE PRIEGO DE CÓRDOBA	39,53	39,53	0,00	39,53
	AYUNTAMIENTO DE DOÑA MENCÍA	11,63	11,63	0,00	11,63
	AYUNTAMIENTO DE IZNÁJAR	11,63	11,63	0,00	11,63
	AYUNTAMIENTO DE ZUHEROS	11,63	11,63	0,00	11,63
		-----	-----	-----	-----
		74,42	74,42	0,00	74,42

Entidad	Denominacion Social Matriz	% Nominal	% Efectivo territorial	% Efectivo estatal	% Efectivo público total
SUELO INDUSTRIAL DE SANTOÑA, S.L. (7)	AYUNTAMIENTO DE SANTOÑA	95,31	95,31	0,00	95,31
	SOCIEDAD PARA EL DESARROLLO REGIONAL DE CANTABRIA, S.A.	4,69	2,39	0,00	2,39
		-----	-----	-----	-----
		100,00	97,70	0,00	97,70
SUELO URBANO, S.L.	PLANEAMIENTO 2000, S.L.	30,00	30,00	0,00	30,00
	CONTRATAS 2000, S.L.	30,00	30,00	0,00	30,00
	COMPRAS 2000, S.L.	30,00	30,00	0,00	30,00
	CONTROL DE SERVICIOS LOCALES, S.L.	10,00	10,00	0,00	10,00
		-----	-----	-----	-----
		100,00	100,00	0,00	100,00
SUELO Y VIVIENDA DE LUCENA, S.A.	AYUNTAMIENTO DE LUCENA	100,00	100,00	0,00	100,00
SUELO Y VIVIENDAS DE LORCA, S.A.	AYUNTAMIENTO DE LORCA	100,00	100,00	0,00	100,00
SUGARBIA, S.A.	AYUNTAMIENTO DE LAS GABIAS	100,00	100,00	0,00	100,00
SUMINISTRADORA ELECTRICA DE CADIZ, S.A.	AYUNTAMIENTO DE CÁDIZ	55,30	55,30	0,00	55,30
SUZTATU, S. PROM. Y DESARROLLO DE LANTARÓN	AYUNTAMIENTO DE LANTARÓN	100,00	100,00	0,00	100,00
T.V. CHICLANA, S.A.	AYUNTAMIENTO DE CHICLANA DE LA FRONTERA	34,00	34,00	0,00	34,00
	EMPRESA MUNICIPAL DE CHICLANA , S.A.	17,00	17,00	0,00	17,00
		-----	-----	-----	-----
		51,00	51,00	0,00	51,00
TALLER USOA LANTEGIA, S.A.	AYUNTAMIENTO DE BARAKALDO	100,00	100,00	0,00	100,00
TARANCÓN INDUSTRIAL, S.A.	AYUNTAMIENTO DE TARANCÓN	100,00	100,00	0,00	100,00
TEATRO BARACALDO, S.A.	AYUNTAMIENTO DE BARAKALDO	100,00	100,00	0,00	100,00

Entidad	Denominacion Social Matriz	% Nominal	% Efectivo territorial	% Efectivo estatal	% Efectivo público total
TECSALSA	AYUNTAMIENTO DE CORNELLÁ DE LLOBREGAT	99,90	99,90	0,00	99,90
TEIDAGUA, S.A. (7)	AYUNTAMIENTO DE SAN CRISTÓBAL DE LA LAGUNA	40,26	40,26	0,00	40,26
	AYUNTAMIENTO DE TACORONTE	10,04	10,04	0,00	10,04
		-----	-----	-----	-----
		50,30	50,30	0,00	50,30
TELEVISIÓN DIGITAL VALLADOLID, S.A.	AYUNTAMIENTO DE VALLADOLID	100,00	100,00	0,00	100,00
TELEVISIÓN MAR, S.L.	IMAGEN ESTEPONA XXI, S.L.	99,27	99,27	0,00	99,27
TELEVISION PUBLICA GANDIA, S.L.	AYUNTAMIENTO DE GANDÍA	100,00	100,00	0,00	100,00
TELEVISION TROPICAL, S.A.	AYUNTAMIENTO DE ALMUÑECAR	95,41	95,41	0,00	95,41
TERRASSA NETA, S.A.	ECO-EQUIP, S.A.M.	100,00	100,00	0,00	100,00
TIERRAS DE DOÑANA, S.L. (7)	VARIOS AYUNTAMIENTOS DE SEVILLA	50,68	50,68	0,00	50,68
	AYUNTAMIENTO DE PILAS	16,90	16,90	0,00	16,90
	AYUNTAMIENTO DE VILLAMANRIQUE DE LA CONDESA	16,90	16,90	0,00	16,90
	SEVILLA SIGLO XXI, S.A.	15,52	15,52	0,00	15,52
		-----	-----	-----	-----
		100,00	100,00	0,00	100,00
TOLARGI, S.L.	AYUNTAMIENTO DE TOLOSA	100,00	100,00	0,00	100,00
TOLOSA GASA, S.A.	AYUNTAMIENTO DE TOLOSA	60,00	60,00	0,00	60,00
TOLOSA LANTZEN, S.A.	AYUNTAMIENTO DE TOLOSA	100,00	100,00	0,00	100,00
TOLOSALDEA GARATZEN, S.A. (7)	VARIAS ENTIDADES LOCALES DE GUIPUZCOA	55,00	55,00	0,00	55,00
	AYUNTAMIENTO DE TOLOSA	28,00	28,00	0,00	28,00

Entidad	Denominacion Social Matriz	% Nominal	% Efectivo territorial	% Efectivo estatal	% Efectivo público total
	AYUNTAMIENTO DE VILLABONA	9,00	9,00	0,00	9,00
	AYUNTAMIENTO DE IBARRA	8,00	8,00	0,00	8,00
		-----	-----	-----	-----
		100,00	100,00	0,00	100,00
TORREMOLINOS TELEVISIÓN, S.A.	AYUNTAMIENTO DE TORREMOLINOS	100,00	100,00	0,00	100,00
TRANSPORTES LOCALES 2000, S.L.	EVENTOS 2000, S.L.	99,80	99,80	0,00	99,80
	CONTROL DE SERVICIOS LOCALES, S.L.	0,20	0,20	0,00	0,20
		-----	-----	-----	-----
		100,00	100,00	0,00	100,00
TRANSPORTES URBANOS DE MÉRIDA, S.L.	AYUNTAMIENTO DE MÉRIDA	100,00	100,00	0,00	100,00
TRANSPORTES URBANOS DE SEVILLA, S.A.M.	AYUNTAMIENTO DE SEVILLA	100,00	100,00	0,00	100,00
TRANSPORTES URBANOS DE VITORIA, S.A.	AYUNTAMIENTO DE VITORIA	100,00	100,00	0,00	100,00
TRANSPORTS MUNICIPALS DEL GIRONES, S.A.	AYUNTAMIENTO DE GERONA	98,50	98,50	0,00	98,50
TRANSPORTS PÚBLICS DE TARRAGONA, S.A.	AYUNTAMIENTO DE TARRAGONA	100,00	100,00	0,00	100,00
TRATAMIENTO Y ELIMINACION DE RESIDUOS, S.A. (7)	BARCELONA DE SERVEIS MUNICIPALS, S.A.	58,64	58,64	0,00	58,64
	ENTIDAD METROPOLITANA DE SERVICIOS HIDRAULICOS Y TRATAMIENTO DE RESIDUOS	41,36	41,36	0,00	41,36
		-----	-----	-----	-----
		100,00	100,00	0,00	100,00
TRIBUTOS 2000, S.L.	AYUNTAMIENTO DE MARBELLA	90,00	90,00	0,00	90,00
	CONTROL DE SERVICIOS LOCALES, S.L.	10,00	10,00	0,00	10,00
		-----	-----	-----	-----
		100,00	100,00	0,00	100,00
TRIBUTOS ESTEPONA XXI, S.L.	AYUNTAMIENTO DE ESTEPONA	90,00	90,00	0,00	90,00
	ESTEPONA XXI CONTROL CONTABLE, S.L.	5,00	5,00	0,00	5,00

Entidad	Denominacion Social Matriz	% Nominal	% Efectivo territorial	% Efectivo estatal	% Efectivo público total
TROPICANA 2000, S.L.	ESTEPONA XXI CONTROL SERVICIOS, S.L.	5,00	5,00	0,00	5,00
		-----	-----	-----	-----
		100,00	100,00	0,00	100,00
	EVENTOS 2000, S.L.	80,00	80,00	0,00	80,00
	COMPRAS 2000, S.L.	10,00	10,00	0,00	10,00
TURISMO 2000, S.L.	PLANEAMIENTO 2000, S.L.	10,00	10,00	0,00	10,00
		-----	-----	-----	-----
		100,00	100,00	0,00	100,00
	AYUNTAMIENTO DE MARBELLA	90,00	90,00	0,00	90,00
TURISMO DE RONDA, S.A.	CONTROL DE SERVICIOS LOCALES, S.L.	10,00	10,00	0,00	10,00
		-----	-----	-----	-----
		100,00	100,00	0,00	100,00
TURISMO DE RONDA, S.A.	AYUNTAMIENTO DE RONDA	100,00	100,00	0,00	100,00
TURISMO ETA GARAPEN AJENTZIA, S.A.	AYUNTAMIENTO DE OÑATE	100,00	100,00	0,00	100,00
TURISMO RURAL DE AGÜIMES, S.L.	AYUNTAMIENTO DE AGÜIMES	100,00	100,00	0,00	100,00
TURISMO Y ACTIVIDADES RECREATIVAS, S.L.	AYUNTAMIENTO DE ESTEPONA	100,00	100,00	0,00	100,00
TURISMO Y COMUNICACIÓN DE SALAMANCA, S.A.	AYUNTAMIENTO DE SALAMANCA	100,00	100,00	0,00	100,00
TXIRRITA MALEO, S.A.	AYUNTAMIENTO DE RENTERIA	100,00	100,00	0,00	100,00
UNIDAD ALIMENTARIA DE VALLADOLID, S.A.	AYUNTAMIENTO DE VALLADOLID	51,00	51,00	0,00	51,00
URBANIZADORA MUNICIPAL, S.A. (7)	AYUNTAMIENTO DE MURCIA	53,30	53,30	0,00	53,30
	REGIÓN DE MURCIA	22,90	22,90	0,00	22,90
		-----	-----	-----	-----
		76,20	76,20	0,00	76,20
URBANIZADORA PUERTO LUMBRERAS, S.L.	AYUNTAMIENTO DE PUERTO LUMBRERAS	100,00	100,00	0,00	100,00

Entidad	Denominacion Social Matriz	% Nominal	% Efectivo territorial	% Efectivo estatal	% Efectivo público total
URBANIZADORA TARIFEÑA, S.A.	AYUNTAMIENTO DE TARIFA	100,00	100,00	0,00	100,00
URDULIZ URBANISMO SOZIETATEA, S.A.	AYUNTAMIENTO DE URDULIZ	100,00	100,00	0,00	100,00
URDUÑA EDERRA, S.L.	AYUNTAMIENTO DE ORDUÑA	100,00	100,00	0,00	100,00
URDUÑAKO ARKUPEA, S.L.	AYUNTAMIENTO DE ORDUÑA	100,00	100,00	0,00	100,00
URKABUSTAIZ S. URBANÍSTICA, S.A.	AYUNTAMIENTO DE URKABUSTAIZ	100,00	100,00	0,00	100,00
URNIETA ERAIKI, S.A.	AYUNTAMIENTO DE URNIETA	100,00	100,00	0,00	100,00
URNIETATEL, S.A.	URNIETA ERAIKI, S.A.	100,00	100,00	0,00	100,00
VALDEGOVÍA S. SERV., S.A.	AYUNTAMIENTO DE VALDEGOVÍA	100,00	100,00	0,00	100,00
VALLE INFRAES. APARCAMENTS I SERVEIS, S.A.	AYUNTAMIENTO DE VALLS	100,00	100,00	0,00	100,00
VAPOR UNIVERSITARI, S.L.	FOMENT DE TERRASSA, S.A.	99,63	99,63	0,00	99,63
	EGARVIA, S.A.	0,37	0,37	0,00	0,37
		-----	-----	-----	-----
		100,00	100,00	0,00	100,00
VERA COMUNICACIÓN, S.L.	AYUNTAMIENTO DE VERA	100,00	100,00	0,00	100,00
VILADECANS MEDITERRANIA, S.A.	AYUNTAMIENTO DE VILADECANS	100,00	100,00	0,00	100,00
VILADECANS QUALITAT, S.L.	AYUNTAMIENTO DE VILADECANS	100,00	100,00	0,00	100,00
VILLABONA LANTZEN, S.A.	AYUNTAMIENTO DE VILLABONA	100,00	100,00	0,00	100,00
VIVENDES D'ODENA, S.L.	AYUNTAMIENTO DE ÓDENA	100,00	100,00	0,00	100,00
VIVENDES DE GIRONA, S.A.	INICIATIVAS Y PROYECTOS MUNICIPALES, S.A.	71,43	71,43	0,00	71,43
VIVEROS ABEDUL, S.L.	AYUNTAMIENTO DE ALCÁZAR DE SAN JUAN	100,00	100,00	0,00	100,00

Entidad	Denominacion Social Matriz	% Nominal	% Efectivo territorial	% Efectivo estatal	% Efectivo público total
VIVIENDA Y DESARROLLO DE ARACENA, S.L.	AYUNTAMIENTO DE ARACENA	100,00	100,00	0,00	100,00
VIVIENDAS DE ADEJE, S.A.	AYUNTAMIENTO DE ADEJE	100,00	100,00	0,00	100,00
VIVIENDAS MUNICIPALES DE CORDOBA, S.A.	AYUNTAMIENTO DE CÓRDOBA	100,00	100,00	0,00	100,00
VIVIENDAS MUNICIPALES DE SABADELL, S.A.	AYUNTAMIENTO DE SABADELL	100,00	100,00	0,00	100,00
VIVIENDAS MUNICIPALES DE SANTA CRUZ DE TENERIFE, S.A	AYUNTAMIENTO DE SANTA CRUZ DE TENERIFE	100,00	100,00	0,00	100,00
VIVIENDAS MUNICIPALES, S.C.	VIVIENDAS MUNICIPALES DE BILBAO OAL	59,65	59,65	0,00	59,65
	AYUNTAMIENTO DE BILBAO	7,41	7,41	0,00	7,41
		-----	-----	-----	-----
		67,06	67,06	0,00	67,06
VIVIENDAS SAN BARTOLOMÉ DE TIRAJANA, S.L.	AYUNTAMIENTO DE SAN BARTOLOME DE TIRAJANA	100,00	100,00	0,00	100,00
XEREZ 21 SEED FESTIVAL	CORPORACION MUNICIPAL DE JEREZ, S.A.	50,25	50,25	0,00	50,25
ZARAGOZA DEPORTE MUNICIPAL, S.A.	AYUNTAMIENTO DE ZARAGOZA	100,00	100,00	0,00	100,00
ZERAINZTEN, S.A.	AYUNTAMIENTO DE ZERAIN	100,00	100,00	0,00	100,00
ZIERBENA PORTUA, S.A.	AYUNTAMIENTO DE ZIERBENA	100,00	100,00	0,00	100,00
ZIERBENA S. URBANÍSTICA, S.A.	AYUNTAMIENTO DE ZIERBENA	100,00	100,00	0,00	100,00
ZUBIAUR ERAINKUNTZAK, S.A.	AYUNTAMIENTO DE OROZKO	100,00	100,00	0,00	100,00
ZULOIL SUMINISTROS, S.L.	AYUNTAMIENTO DE MARBELLA	100,00	100,00	0,00	100,00
ZUMAIA LANTZEN, S.A.	AYUNTAMIENTO DE ZUMAIA	100,00	100,00	0,00	100,00



2.5. PARTICIPACIONES EN EMPRESA PRIVADAS

2.5.1. Empresas participadas minoritariamente por el S.P.E. Estatal

Empresa participada	Matriz	% Nominal	% Efectivo estatal	% Efectivo territorial	% Efectivo Público Total
A.E.I. POOL IBERICO FERROVIARIO	RENFE-OPERADORA	18,77	18,77	0,00	18,77
	OTROS	81,23	0,00	0,00	0,00
A.E.I.E. EUROPHAR		100,00	18,77	0,00	18,77
	AUTORIDAD PORTUARIA DE VALENCIA	33,33	33,33	0,00	33,33
	OTROS	66,67	0,00	0,00	0,00
A.I.E. ENUSA-ENWESA		100,00	33,33	0,00	33,33
	ENUSA INDUSTRIAS AVANZADAS, S.A.	50,00	50,00	0,00	50,00
	OTROS	50,00	0,00	0,00	0,00
A.I.E. GESINTAL EN LIQUIDACION		100,00	50,00	0,00	50,00
	EMPRESA PARA LA GESTION DE RESIDUOS INDUSTRIALES, S.A.	45,00	45,00	0,00	45,00
	OTROS	55,00	0,00	0,00	0,00
ABN AMRO		100,00	45,00	0,00	45,00
	CONSORCIO DE COMPENSACION DE SEGUROS	0,03	0,03	0,00	0,03
	OTROS	99,97	0,00	0,00	0,00
ACERINOX		100,00	0,03	0,00	0,03
	CONSORCIO DE COMPENSACION DE SEGUROS	0,04	0,04	0,00	0,04
	OTROS	99,96	0,00	0,00	0,00
ACEROS Y ALUMINIOS DEL PRINCIPADO, S.A.		100,00	0,04	0,00	0,04
	SADIM INVERSIONES, S.A.	49,00	49,00	0,00	49,00
	OTROS	51,00	0,00	0,00	0,00
ACEX, ASOCIACION PARA LA COOPERACION ESPAÑOLA EN EL EXTERIOR		100,00	49,00	0,00	49,00
	EXPANSION EXTERIOR, S.A.	4,00	0,48	0,00	0,48
	OTROS	96,00	0,00	0,00	0,00
		100,00	0,48	0,00	0,48

Empresa participada	Matriz	% Nominal	% Efectivo estatal	% Efectivo territorial	% Efectivo Público Total
ACP	SOCIEDAD PARA EL DESARROLLO INDUSTRIAL DE ARAGON, S.A.	12,05	6,15	0,72	6,87
	OTROS	87,95	0,00	0,00	0,00
ACS	COMPañIA ESPAÑOLA DE SEGUROS DE CREDITO A LA EXPORTACION, S.A.	100,00	6,15	0,72	6,87
	OTROS	0,03	0,02	0,00	0,02
ADYSET	SOCIEDAD PARA EL DESARROLLO INDUSTRIAL DE ARAGON, S.A.	99,97	0,00	0,00	0,00
	OTROS	100,00	0,02	0,00	0,02
AEGON	CONSORCIO DE COMPENSACION DE SEGUROS	5,01	2,56	0,30	2,86
	OTROS	94,99	0,00	0,00	0,00
AEIE ALTA VELOCIDAD ESPAÑA PORTUGAL	CONSORCIO DE COMPENSACION DE SEGUROS	100,00	2,56	0,30	2,86
	OTROS	0,04	0,04	0,00	0,04
AEROCALI,S.A. (COLOMBIA)	ADMINISTRADOR DE INFRAESTRUCTURAS FERROVIARIAS	99,96	0,00	0,00	0,00
	OTROS	100,00	0,04	0,00	0,04
AEROPUERTOS DEL CARIBE, S.A.	AENA DESARROLLO INTERNACIONAL, S.A.	50,00	50,00	0,00	50,00
	OTROS	50,00	0,00	0,00	0,00
AEROPUERTOS MEXICANOS DEL PACIFICO, S.A.	AENA DESARROLLO INTERNACIONAL, S.A.	100,00	50,00	0,00	50,00
	OTROS	33,34	33,34	0,00	33,34
AGROSEGUROS	CONSORCIO DE COMPENSACION DE SEGUROS	66,66	0,00	0,00	0,00
	OTROS	100,00	33,34	0,00	33,34
AGROSEGUROS	CONSORCIO DE COMPENSACION DE SEGUROS	40,00	40,00	0,00	40,00
	OTROS	60,00	0,00	0,00	0,00
AGROSEGUROS	CONSORCIO DE COMPENSACION DE SEGUROS	100,00	40,00	0,00	40,00
	OTROS	25,50	25,50	0,00	25,50
AGROSEGUROS	CONSORCIO DE COMPENSACION DE SEGUROS	74,50	0,00	0,00	0,00
	OTROS	100,00	25,50	0,00	25,50
AGROSEGUROS	CONSORCIO DE COMPENSACION DE SEGUROS	12,50	12,50	0,00	12,50
	OTROS	87,50	0,00	0,00	0,00

Empresa participada	Matriz	% Nominal	% Efectivo estatal	% Efectivo territorial	% Efectivo Público Total
AGROTECNICA EXTREMEÑA, S.L.	SOCIEDAD PARA EL DESARROLLO INDUSTRIAL DE EXTREMADURA, S.A.	100,00	12,50	0,00	12,50
		4,92	3,06	0,93	3,99
	OTROS	95,08	0,00	0,00	0,00
		-----	-----	-----	-----
AGUAS DEL SUROESTE, S.L.	SOCIEDAD PARA EL DESARROLLO INDUSTRIAL DE EXTREMADURA, S.A.	100,00	3,06	0,93	3,99
		23,36	14,55	4,43	18,98
	OTROS	76,64	0,00	0,00	0,00
		-----	-----	-----	-----
AGUAS LA SALUD	ADMINISTRADOR DE INFRAESTRUCTURAS FERROVIARIAS	100,00	14,55	4,43	18,98
		0,67	0,67	0,00	0,67
	OTROS	99,33	0,00	0,00	0,00
		-----	-----	-----	-----
AGUAS MINA VELLA	ADMINISTRADOR DE INFRAESTRUCTURAS FERROVIARIAS	100,00	0,67	0,00	0,67
		0,30	0,30	0,00	0,30
	OTROS	99,70	0,00	0,00	0,00
		-----	-----	-----	-----
AGUILAS RESIDENCIAL, S.A.	ADMINISTRADOR DE INFRAESTRUCTURAS FERROVIARIAS	100,00	0,30	0,00	0,30
		40,00	40,00	0,00	40,00
	OTROS	60,00	0,00	0,00	0,00
		-----	-----	-----	-----
AIE CERERAIL	RENFE-OPERADORA	100,00	40,00	0,00	40,00
		25,00	25,00	0,00	25,00
	OTROS	75,00	0,00	0,00	0,00
		-----	-----	-----	-----
AIE SERVICIO PREVENCIÓN ESTIBA PUERTO TENERIFE	SOCIEDAD ESTATAL DE ESTIBA Y DESESTIBA DEL PUERTO DE SANTA CRUZ DE LA PALMA, S.A.	100,00	25,00	0,00	25,00
		0,27	0,14	0,00	0,14
	OTROS	99,73	0,00	0,00	0,00
		-----	-----	-----	-----
AIR LIQUIDE	CONSORCIO DE COMPENSACION DE SEGUROS	100,00	0,14	0,00	0,14
		0,02	0,02	0,00	0,02
	OTROS	99,98	0,00	0,00	0,00
		-----	-----	-----	-----
AIRPORT CONCESSIONS AND DEVELOPMENT LIMITED		100,00	0,02	0,00	0,02
	AENA DESARROLLO INTERNACIONAL, S.A.	10,00	10,00	0,00	10,00

Empresa participada	Matriz	% Nominal	% Efectivo estatal	% Efectivo territorial	% Efectivo Público Total
	OTROS	90,00	0,00	0,00	0,00
ALACENA COCINAS INTEGRALES, S.A.		-----	-----	-----	-----
		100,00	10,00	0,00	10,00
	SADIM INVERSIONES, S.A.	49,00	49,00	0,00	49,00
	OTROS	51,00	0,00	0,00	0,00
		-----	-----	-----	-----
ALAMEDA PALACETE, S.L.		100,00	49,00	0,00	49,00
	SOCIEDAD PARA EL DESARROLLO INDUSTRIAL DE EXTREMADURA, S.A.	34,85	21,71	6,61	28,32
	OTROS	65,15	0,00	0,00	0,00
		-----	-----	-----	-----
ALAS - ALUMINIUM, S.A.		100,00	21,71	6,61	28,32
	SADIM INVERSIONES, S.A.	24,50	24,50	0,00	24,50
	SOCIEDAD REGIONAL DE PROMOCION DEL PRINCIPADO DE ASTURIAS, S.A.	12,96	0,00	7,03	7,03
	SOCIEDAD PARA EL DESAROLLO DE LA COMARCAS MINERAS, S.A. (2)	11,54	0,00	3,13	3,13
	OTROS	51,00	0,00	0,00	0,00
		-----	-----	-----	-----
ALBAIDA RECURSOS NATURALES S.A.		100,00	24,50	10,16	34,66
	TECONMA, S.A.	25,00	16,42	0,00	16,42
	OTROS	75,00	0,00	0,00	0,00
		-----	-----	-----	-----
ALBATROS ALCAZAR S.A.		100,00	16,42	0,00	16,42
	RENFE-OPERADORA	20,00	20,00	0,00	20,00
	OTROS	80,00	0,00	0,00	0,00
		-----	-----	-----	-----
ALCATEL		100,00	20,00	0,00	20,00
	CONSORCIO DE COMPENSACION DE SEGUROS	0,03	0,03	0,00	0,03
	OTROS	99,97	0,00	0,00	0,00
		-----	-----	-----	-----
ALFIL LOGISTICS, S.A.		100,00	0,03	0,00	0,03
	RENFE-OPERADORA	40,00	40,00	0,00	40,00
	OTROS	60,00	0,00	0,00	0,00
		-----	-----	-----	-----
ALGETREN LOGISTICA, S.A.		100,00	40,00	0,00	40,00
	RENFE-OPERADORA	40,00	40,00	0,00	40,00

Empresa participada	Matriz	% Nominal	% Efectivo estatal	% Efectivo territorial	% Efectivo Público Total
ALISTONADOS DE ASTURIAS, S.A.	OTROS	60,00	0,00	0,00	0,00
		-----	-----	-----	-----
		100,00	40,00	0,00	40,00
	HULLERAS DEL NORTE S.A.	15,00	15,00	0,00	15,00
ALTA VELOCIDAD ALICANTE- NODO DE TRANSPORTES, S.A.(3)	OTROS	85,00	0,00	0,00	0,00
		-----	-----	-----	-----
		100,00	15,00	0,00	15,00
	ADMINISTRADOR DE INFRAESTRUCTURAS FERROVIARIAS	37,50	37,50	0,00	37,50
	RENFE-OPERADORA	12,50	12,50	0,00	12,50
	GENERALITAT VALENCIANA	25,00	0,00	25,00	25,00
ALTADIS	AYUNTAMIENTO DE ALICANTE	25,00	0,00	25,00	25,00
		-----	-----	-----	-----
		100,00	50,00	50,00	100,00
	COMPañIA ESPAÑOLA DE SEGUROS DE CREDITO A LA EXPORTACION, S.A.	0,01	0,01	0,00	0,01
ANTENA 3 TELEVISION	OTROS	99,99	0,00	0,00	0,00
		-----	-----	-----	-----
		100,00	0,01	0,00	0,01
	SOCIEDAD ESTATAL DE PARTICIPACIONES INDUSTRIALES	0,00	0,00	0,00	0,00
ARAGONESA DEL VIENTO, S.A.	COMPañIA ESPAÑOLA DE SEGUROS DE CREDITO A LA EXPORTACION, S.A.	0,00	0,00	0,00	0,00
	OTROS	100,00	0,00	0,00	0,00
		-----	-----	-----	-----
		100,00	0,00	0,00	0,00
ARCO DUPLO, S.A.	INSTITUTO PARA LA DIVERSIFICACION Y AHORRO DE LA ENERGIA	40,00	40,00	0,00	40,00
	OTROS	60,00	0,00	0,00	0,00
		-----	-----	-----	-----
AREA CYO, S.A.		100,00	40,00	0,00	40,00
	COMERCIAL DEL FERROCARRIL, S.A.	30,43	30,43	0,00	30,43
	OTROS	69,57	0,00	0,00	0,00
	-----	-----	-----	-----	
AREA CYO, S.A.		100,00	30,43	0,00	30,43
	SOCIEDAD PARA EL DESARROLLO INDUSTRIAL DE EXTREMADURA, S.A.	5,05	3,15	0,96	4,11
	OTROS	94,95	0,00	0,00	0,00
	-----	-----	-----	-----	
		100,00	3,15	0,96	4,11

Empresa participada	Matriz	% Nominal	% Efectivo estatal	% Efectivo territorial	% Efectivo Público Total
ÁREA DE SERVICIO RIO DO POZO, S.L.	SEPI DESARROLLO EMPRESARIAL, S.A.	20,00	20,00	0,00	20,00
	OTROS	80,00	0,00	0,00	0,00
AREAS COMERCIALES EN ESTACIONES, S.A.		100,00	20,00	0,00	20,00
	ADMINISTRADOR DE INFRAESTRUCTURAS FERROVIARIAS	40,00	40,00	0,00	40,00
	OTROS	60,00	0,00	0,00	0,00
ARIDOS DE ARAPLASA, S.A.		100,00	40,00	0,00	40,00
	SOCIEDAD PARA EL DESARROLLO INDUSTRIAL DE EXTREMADURA, S.A.	40,00	24,92	7,58	32,50
	OTROS	60,00	0,00	0,00	0,00
ARIDOS Y AGLOMERADOS DE PLASENCIA, S.A.		100,00	24,92	7,58	32,50
	SOCIEDAD PARA EL DESARROLLO INDUSTRIAL DE EXTREMADURA, S.A.	14,48	9,02	2,75	11,77
	OTROS	85,52	0,00	0,00	0,00
ASOCIACION MIXTA DE COMPENSACION DEL POLIGONO INDUSTRIAL ARINAGA		100,00	9,02	2,75	11,77
	S. E. P. E.S. ENTIDAD PUBLICA EMPRESARIAL DE SUELO	30,81	30,81	0,00	30,81
	OTROS	69,19	0,00	0,00	0,00
ASOCIACION MIXTA DE COMPENSACION DEL POLIGONO INDUSTRIAL VALLE DE GUIMAR (5)		100,00	30,81	0,00	30,81
	S. E. P. E.S. ENTIDAD PUBLICA EMPRESARIAL DE SUELO	30,00	30,00	0,00	30,00
	CABILDO INSULAR DE TENERIFE	35,00	0,00	35,00	35,00
	OTROS	35,00	0,00	0,00	0,00
ASSICURAZIONE GENERALI		100,00	30,00	35,00	65,00
	CONSORCIO DE COMPENSACION DE SEGUROS	0,01	0,01	0,00	0,01
	OTROS	99,99	0,00	0,00	0,00
ASTUR BILDUNG, S.L.		100,00	0,01	0,00	0,01
	HULLERAS DEL NORTE S.A.	49,00	49,00	0,00	49,00
	OTROS	51,00	0,00	0,00	0,00
AXA		100,00	49,00	0,00	49,00
	CONSORCIO DE COMPENSACION DE SEGUROS	0,02	0,02	0,00	0,02

Empresa participada	Matriz	% Nominal	% Efectivo estatal	% Efectivo territorial	% Efectivo Público Total
BANCO AFRICANO DE DESARROLLO	OTROS	99,98	0,00	0,00	0,00
	FONDO DE AYUDA AL DESARROLLO	100,00	0,02	0,00	0,02
	OTROS	0,00	0,00	0,00	0,00
BANCO ARABE ESPAÑOL, S.A. (ARESBANK)	OTROS	100,00	0,00	0,00	0,00
	SOCIEDAD ESTATAL DE PARTICIPACIONES INDUSTRIALES	7,34	7,34	0,00	7,34
	OTROS	92,66	0,00	0,00	0,00
BANCO COMERCIAL OCCIDENTAL, S.A.	OTROS	100,00	7,34	0,00	7,34
	RUMASA, S.A.	0,00	0,00	0,00	0,00
	OTROS	100,00	0,00	0,00	0,00
BANCO INTERNACIONAL RECONSTRUCCIÓN Y DESARROLLO	OTROS	100,00	0,00	0,00	0,00
	FONDO DE AYUDA AL DESARROLLO	0,00	0,00	0,00	0,00
	OTROS	100,00	0,00	0,00	0,00
BANCO PASTOR	OTROS	100,00	0,00	0,00	0,00
	COMPAÑIA ESPAÑOLA DE SEGUROS DE CREDITO A LA EXPORTACION, S.A.	0,44	0,22	0,00	0,22
	OTROS	99,56	0,00	0,00	0,00
BANCO POPULAR	OTROS	100,00	0,22	0,00	0,22
	COMPAÑIA ESPAÑOLA DE SEGUROS DE CREDITO A LA EXPORTACION, S.A.	0,04	0,02	0,00	0,02
	CONSORCIO DE COMPENSACION DE SEGUROS	0,02	0,02	0,00	0,02
	OTROS	99,94	0,00	0,00	0,00
BANCO SABADELL	OTROS	100,00	0,04	0,00	0,04
	COMPAÑIA ESPAÑOLA DE SEGUROS DE CREDITO A LA EXPORTACION, S.A.	0,01	0,01	0,00	0,01
	OTROS	99,99	0,00	0,00	0,00
BANCO SANTANDER CENTRAL HISPANO	OTROS	100,00	0,01	0,00	0,01
	CONSORCIO DE COMPENSACION DE SEGUROS	0,06	0,06	0,00	0,06
	COMPAÑIA ESPAÑOLA DE SEGUROS DE CREDITO A LA EXPORTACION, S.A.	0,02	0,01	0,00	0,01

Empresa participada	Matriz	% Nominal	% Efectivo estatal	% Efectivo territorial	% Efectivo Público Total
	OTROS	99,92	0,00	0,00	0,00
BANKINTER		100,00	0,07	0,00	0,07
	COMPañIA ESPAÑOLA DE SEGUROS DE CREDITO A LA EXPORTACION, S.A.	0,07	0,04	0,00	0,04
	OTROS	99,93	0,00	0,00	0,00
BANO REAL, S.A.		100,00	0,04	0,00	0,04
	ADMINISTRADOR DE INFRAESTRUCTURAS FERROVIARIAS	40,00	40,00	0,00	40,00
	OTROS	60,00	0,00	0,00	0,00
BARCELONA REGIONAL, S.A. (9)		100,00	40,00	0,00	40,00
	AEROPUERTOS ESPAÑOLES Y NAVEGACION AEREA	11,76	0,00	0,00	0,00
	AUTORIDAD PORTUARIA DE BARCELONA	11,76	0,00	0,00	0,00
	ADMINISTRADOR DE INFRAESTRUCTURAS FERROVIARIAS	5,88	0,00	0,00	0,00
	AYUNTAMIENTO DE BARCELONA	17,68	0,00	17,68	17,68
	COMARCA DEL BARCELONES	11,76	0,00	11,76	11,76
	EMPRESA METROPOLITANA DE SANEAMIENTO, S.A.	11,76	0,00	11,76	11,76
	CONSORCIO DE LA ZONA FRANCA DE BARCELONA (8)	11,76	0,00	11,76	11,76
	F.C. METROPOLITA DE BARCELONA, S.A	5,88	0,00	5,88	5,88
	TRANSPORTS DE BARCELONA, S.A.	5,88	0,00	5,88	5,88
	MERCADOS CENTRALES DE ABASTECIMIENTO DE BARCELONA, S.A. (9)	5,88	0,00	3,70	3,70
BARCELONA SAGRERA ALTA VELOCITAT, S.A.(3)		100,00	0,00	68,42	68,42
	ADMINISTRADOR DE INFRAESTRUCTURAS FERROVIARIAS	37,50	37,50	0,00	37,50
	RENFE-OPERADORA	12,50	12,50	0,00	12,50
	GENERALITAT DE CATALUÑA	25,00	0,00	25,00	25,00
	AYUNTAMIENTO DE BARCELONA	25,00	0,00	25,00	25,00
BARNATRON, S.A.		100,00	50,00	50,00	100,00
	MOLYPHARMA, S.A.	34,28	17,48	0,00	17,48
	OTROS	65,72	0,00	0,00	0,00
		100,00	17,48	0,00	17,48

Empresa participada	Matriz	% Nominal	% Efectivo estatal	% Efectivo territorial	% Efectivo Público Total
BASF	CONSORCIO DE COMPENSACION DE SEGUROS	0,02	0,02	0,00	0,02
	OTROS	99,98	0,00	0,00	0,00
BAYER		100,00	0,02	0,00	0,02
	CONSORCIO DE COMPENSACION DE SEGUROS	0,03	0,03	0,00	0,03
	OTROS	99,97	0,00	0,00	0,00
BBVA		100,00	0,03	0,00	0,03
	CONSORCIO DE COMPENSACION DE SEGUROS	0,06	0,06	0,00	0,06
	COMPAÑIA ESPAÑOLA DE SEGUROS DE CREDITO A LA EXPORTACION, S.A.	0,04	0,02	0,00	0,02
	OTROS	99,90	0,00	0,00	0,00
BEAZ S.A.. (5)		100,00	0,08	0,00	0,08
	AHV-ENSIDESA CAPITAL, S.A.	0,82	0,00	0,00	0,00
	DIPUTACIÓN FORAL DE VIZCAYA	89,00	0,00	89,00	89,00
	UNIVERSIDAD DEL PAIS VASCO	0,20	0,00	0,20	0,20
	OTROS	9,98	0,00	0,00	0,00
		100,00	0,00	89,20	89,20
BIGLOG,S.A.		100,00	25,00	0,00	25,00
	EXPRESS TRUCK, S.A.	25,00	25,00	0,00	25,00
	OTROS	75,00	0,00	0,00	0,00
BILBAO RIA 2000, S.A. (3) .		100,00	25,00	0,00	25,00
	S. E. P. E.S. ENTIDAD PUBLICA EMPRESARIAL DE SUELO	25,00	25,00	0,00	25,00
	ADMINISTRADOR DE INFRAESTRUCTURAS FERROVIARIAS	10,00	10,00	0,00	10,00
	AUTORIDAD PORTUARIA DE BILBAO	10,00	10,00	0,00	10,00
	FERROCARRILES DE VIA ESTRECHA	5,00	5,00	0,00	5,00
	COMUNIDAD AUTÓNOMA DE EUSKADI	15,00	0,00	15,00	15,00
	DIPUTACIÓN FORAL DE VIZCAYA	15,00	0,00	15,00	15,00
	AYUNTAMIENTO DE BILBAO	15,00	0,00	15,00	15,00
	AYUNTAMIENTO DE BARAKALDO	5,00	0,00	5,00	5,00
		100,00	50,00	50,00	100,00

Empresa participada	Matriz	% Nominal	% Efectivo estatal	% Efectivo territorial	% Efectivo Público Total
BIOCARBURANTES ALMADÉN, S.L.	SEPI DESARROLLO EMPRESARIAL, S.A.	24,50	24,50	0,00	24,50
	OTROS	75,50	0,00	0,00	0,00
BIOMASA DEL PIRINEO S.A.		100,00	24,50	0,00	24,50
	INSTITUTO PARA LA DIVERSIFICACION Y AHORRO DE LA ENERGIA	15,00	15,00	0,00	15,00
	OTROS	85,00	0,00	0,00	0,00
BNP		100,00	15,00	0,00	15,00
	CONSORCIO DE COMPENSACION DE SEGUROS	0,03	0,03	0,00	0,03
	OTROS	99,97	0,00	0,00	0,00
BODEGA Y VIÑEDOS GARANZA, S.L.		100,00	0,03	0,00	0,03
	SEPI DESARROLLO EMPRESARIAL, S.A.	25,00	25,00	0,00	25,00
	OTROS	75,00	0,00	0,00	0,00
BOX CINEMAS DO BRASIL, LTDA.		100,00	25,00	0,00	25,00
	FONDO PARA INVERSIONES EN EL EXTERIOR	41,17	41,17	0,00	41,17
	OTROS	58,83	0,00	0,00	0,00
BUREAU CENTRAL DE CLEARING		100,00	41,17	0,00	41,17
	RENFE-OPERADORA	3,00	3,00	0,00	3,00
	OTROS	97,00	0,00	0,00	0,00
C.M. CARE EXTRE. DOS, S.L.		100,00	3,00	0,00	3,00
	SOCIEDAD PARA EL DESARROLLO INDUSTRIAL DE EXTREMADURA, S.A.	24,88	15,50	4,72	20,22
	OTROS	75,12	0,00	0,00	0,00
CADEFER, S.A.		100,00	15,50	4,72	20,22
	RENFE-OPERADORA	30,00	30,00	0,00	30,00
	OTROS	70,00	0,00	0,00	0,00
CAJA RURAL PROVINCIAL DE GRANADA		100,00	30,00	0,00	30,00
	EXPASA AGRICULTURA Y GANADERÍA, S.A.	0,00	0,00	0,00	0,00
	OTROS	100,00	0,00	0,00	0,00

Empresa participada	Matriz	% Nominal	% Efectivo estatal	% Efectivo territorial	% Efectivo Público Total
CAMARA MINERA	HULLERAS DEL NORTE S.A.	100,00	0,00	0,00	0,00
		0,00	0,00	0,00	0,00
	OTROS	100,00	0,00	0,00	0,00
CANTABER GENERACION EOLICA, S.L.	INSTITUTO PARA LA DIVERSIFICACION Y AHORRO DE LA ENERGIA	100,00	0,00	0,00	0,00
		24,98	24,98	0,00	24,98
	OTROS	75,02	0,00	0,00	0,00
CARMEN LA COMIDA DE ESPAÑA 1991, S.A.	COMERCIAL DEL FERROCARRIL, S.A.	100,00	24,98	0,00	24,98
		36,03	36,03	0,00	36,03
	OTROS	63,97	0,00	0,00	0,00
CARREFOUR	CONSORCIO DE COMPENSACION DE SEGUROS	100,00	36,03	0,00	36,03
		0,02	0,02	0,00	0,02
	OTROS	99,98	0,00	0,00	0,00
CARTUJA 93, S.A. (3) .	SOCIEDAD ESTATAL DE GESTION DE ACTIVOS, S.A.	100,00	0,02	0,00	0,02
		34,00	0,00	0,00	0,00
	JUNTA DE ANDALUCÍA	51,00	0,00	51,00	51,00
	AYUNTAMIENTO DE SEVILLA	10,00	0,00	10,00	10,00
	DIPUTACIÓN PROVINCIAL DE SEVILLA	5,00	0,00	5,00	5,00
CASTILLO DE LA ARGUIJUELA, S.L.	SOCIEDAD PARA EL DESARROLLO INDUSTRIAL DE EXTREMADURA, S.A.	100,00	0,00	66,00	66,00
		10,00	0,00	1,90	1,90
	OTROS	90,00	0,00	0,00	0,00
CATALANA DE DISPENSACION, S.A.	MOLYPHARMA, S.A.	100,00	0,00	1,90	1,90
		20,00	10,20	0,00	10,20
	OTROS	80,00	0,00	0,00	0,00
CENTRO ANDALUZ DE DIAGNOSTICO P.E.T.	MOLYPHARMA, S.A.	100,00	10,20	0,00	10,20
		14,44	7,36	0,00	7,36
	OTROS	85,56	0,00	0,00	0,00

Empresa participada	Matriz	% Nominal	% Efectivo estatal	% Efectivo territorial	% Efectivo Público Total
CENTRO DE EMPRESAS RIOTINTO, S.A.	PRERREDUCIDOS INTEGRADOS DEL SUROESTE DE ESPAÑA, S.A.	100,00	7,36	0,00	7,36
	SOCIEDAD PARA LA PROMOCION Y RECONVERSION ECONOMICA DE ANDALUCIA S.A.	2,40	2,40	0,00	2,40
	OTROS	21,10	0,00	21,10	21,10
		76,50	0,00	0,00	0,00
CENTRO DE TRANSFERENCIAS, S.A.	EMPRESA PARA LA GESTION DE RESIDUOS INDUSTRIALES, S.A.	100,00	2,40	21,10	23,50
	OTROS	30,00	30,00	0,00	30,00
		70,00	0,00	0,00	0,00
CENTRO ESTACION MIRANDA, S.A.	ADMINISTRADOR DE INFRAESTRUCTURAS FERROVIARIAS	100,00	30,00	0,00	30,00
	OTROS	40,00	40,00	0,00	40,00
		60,00	0,00	0,00	0,00
CENTRO EUROPEO DE EMPRESAS E INNOVACION DE ARAGON, S.A. (3)	DIRECCIÓN GENERAL DEL PATRIMONIO DEL ESTADO	100,00	40,00	0,00	40,00
	INSTITUTO ARAGONES DE FOMENTO	14,43	0,00	0,00	0,00
	AYUNTAMIENTO DE ZARAGOZA	66,75	0,00	66,75	66,75
	UNIVERSIDAD DE ZARAGOZA	17,32	0,00	17,32	17,32
	CAMARA DE COMERCIO	0,34	0,00	0,34	0,34
	CREA	0,35	0,00	0,00	0,00
	CCOO	0,35	0,00	0,00	0,00
	UGT	0,23	0,00	0,00	0,00
		0,23	0,00	0,00	0,00
CENTRO GERONTOLOGICO ABLAÑA, S.A.	SADIM INVERSIONES, S.A.	100,00	0,00	84,41	84,41
	SOCIEDAD REGIONAL DE PROMOCION DEL PRINCIPADO DE ASTURIAS, S.A.	32,65	0,00	0,00	0,00
	OTROS	10,40	0,00	5,64	5,64
		56,95	0,00	0,00	0,00
CENTRO INVEST ZARAGOZA A	CONSORCIO DE COMPENSACION DE SEGUROS	100,00	0,00	5,64	5,64
	OTROS	4,16	4,16	0,00	4,16
		95,84	0,00	0,00	0,00

Empresa participada	Matriz	% Nominal	% Efectivo estatal	% Efectivo territorial	% Efectivo Público Total
CENTRO INVEST ZARAGOZA B	CONSORCIO DE COMPENSACION DE SEGUROS	100,00	4,16	0,00	4,16
		4,16	4,16	0,00	4,16
	OTROS	95,84	0,00	0,00	0,00
		-----	-----	-----	-----
CEPSA	COMPAÑIA ESPAÑOLA DE SEGUROS DE CREDITO A LA EXPORTACION, S.A.	100,00	4,16	0,00	4,16
		0,03	0,02	0,00	0,02
	OTROS	99,97	0,00	0,00	0,00
		-----	-----	-----	-----
CHARTERTREN, S.A.	COMERCIAL DEL FERROCARRIL, S.A.	100,00	0,02	0,00	0,02
		40,00	40,00	0,00	40,00
	OTROS	60,00	0,00	0,00	0,00
		-----	-----	-----	-----
CIA. MINERA SIERRA MENERA	COMPAÑIA ESPAÑOLA DE SEGUROS DE CREDITO A LA EXPORTACION, S.A.	100,00	40,00	0,00	40,00
		0,11	0,06	0,00	0,06
	OTROS	99,89	0,00	0,00	0,00
		-----	-----	-----	-----
CIDADE UNIVERSITARIA DE VIGO, S.A.(3)	CONSORCIO DE LA ZONA FRANCA DE VIGO	100,00	0,06	0,00	0,06
		20,00	0,00	0,00	0,00
	XUNTA DE GALICIA	20,00	0,00	20,00	20,00
	DIPUTACIÓN PROVINCIAL DE PONTEVEDRA	20,00	0,00	20,00	20,00
	AYUNTAMIENTO DE VIGO	20,00	0,00	20,00	20,00
	CAIXAVIGO Y OURENSE	20,00	0,00	0,00	0,00
		-----	-----	-----	-----
CINTRA	CONSORCIO DE COMPENSACION DE SEGUROS	100,00	0,00	60,00	60,00
		0,04	0,04	0,00	0,04
	OTROS	99,96	0,00	0,00	0,00
		-----	-----	-----	-----
CITA ANDALUZA	SOCIEDAD GENERAL DE LAS BAHÍAS DE CÁDIZ Y ALGECIRAS, S.A.	100,00	0,04	0,00	0,04
		20,00	20,00	0,00	20,00
	OTROS	80,00	0,00	0,00	0,00
		-----	-----	-----	-----
CIUDAD JARDIN PARQUE DEL PRINCIPE, S.L.	SOCIEDAD PARA EL DESARROLLO INDUSTRIAL DE EXTREMADURA, S.A.	100,00	20,00	0,00	20,00
		31,32	19,51	5,94	25,45
	OTROS	68,68	0,00	0,00	0,00

Empresa participada	Matriz	% Nominal	% Efectivo estatal	% Efectivo territorial	% Efectivo Público Total
CLUB DE CAMPO VILLA MADRID, S.A. (8) .	DIRECCIÓN GENERAL DEL PATRIMONIO DEL ESTADO	100,00	19,51	5,94	25,45
	AYUNTAMIENTO DE MADRID	24,50	0,00	0,00	0,00
	REAL SOCIEDAD HIPICA ESPAÑOLA CLUB DE CAMPO	51,00	0,00	51,00	51,00
		24,50	0,00	0,00	0,00
CLUB EL CANDADO, S.A.	RUMASA, S.A.	100,00	0,00	51,00	51,00
	OTROS	0,00	0,00	0,00	0,00
		100,00	0,00	0,00	0,00
CLUB FINANCIERO DE VIGO, S.A.	AUTORIDAD PORTUARIA DE VIGO	100,00	0,00	0,00	0,00
	INSTITUTO GALLEGO DE PROMOCION ECONOMICA	0,20	0,20	0,00	0,20
	OTROS	0,43	0,00	0,43	0,43
		99,37	0,00	0,00	0,00
CLUB FINANCIERO GENOVA	COMPañIA ESPAÑOLA DE SEGUROS DE CREDITO A LA EXPORTACION, S.A.	100,00	0,20	0,43	0,63
	INIEXPORT, S.A.	0,13	0,07	0,00	0,07
	OTROS	0,00	0,00	0,00	0,00
		99,87	0,00	0,00	0,00
CLUB MIRASIERRA, S.A.	RUMASA, S.A.	100,00	0,07	0,00	0,07
	OTROS	0,00	0,00	0,00	0,00
		100,00	0,00	0,00	0,00
COMBIBERIA, S.A.	RENFE-OPERADORA	100,00	0,00	0,00	0,00
	OTROS	22,50	22,50	0,00	22,50
		77,50	0,00	0,00	0,00
COMERCIALIZADORA DE PRODUCTOS MARROQUINEROS DE UBRIQUE, S.A. (6)	SOCIEDAD PARA EL DESARROLLO INDUSTRIAL DE ANDALUCIA, S.A.	100,00	22,50	0,00	22,50
	DIPUTACIÓN PROVINCIAL DE CÁDIZ	5,85	0,00	0,00	0,00
	SOCIEDAD PARA LA PROMOCION Y RECONVERSION ECONOMICA DE ANDALUCIA S.A.	26,31	0,00	26,31	26,31
	AYUNTAMIENTO DE UBRIQUE	17,47	0,00	17,47	17,47
		16,37	0,00	16,37	16,37

Empresa participada	Matriz	% Nominal	% Efectivo estatal	% Efectivo territorial	% Efectivo Público Total
	ADM. MARCA Y DENOMINACION ART PIEL, S.A.	4,68	0,00	2,39	2,39
	OTROS	29,32	0,00	0,00	0,00
		-----	-----	-----	-----
COMPAGNIE MINIERE D'AKOUTA		100,00	0,00	62,54	62,54
	ENUSA INDUSTRIAS AVANZADAS, S.A.	10,00	10,00	0,00	10,00
	OTROS	90,00	0,00	0,00	0,00
		-----	-----	-----	-----
COMPAÑIA DE SALVAMENTOS Y RESCATES AERO-MARITIMOS, S.A.		100,00	10,00	0,00	10,00
	REMOLQUES MARITIMOS, S.A.	50,00	50,00	0,00	50,00
	OTROS	50,00	0,00	0,00	0,00
		-----	-----	-----	-----
COMPAÑIA ESPAÑOLA DE SEGUROS Y REASEGUROS DE CREDITO Y CAUCION, S.A.		100,00	50,00	0,00	50,00
	CONSORCIO DE COMPENSACION DE SEGUROS	45,13	45,13	0,00	45,13
	OTROS	54,87	0,00	0,00	0,00
		-----	-----	-----	-----
COMPAÑIA EUROPEA DE COSPELES S.A.		100,00	45,13	0,00	45,13
	FABRICA NACIONAL DE MONEDA Y TIMBRE-REAL CASA DE LA MONEDA	50,00	50,00	0,00	50,00
	OTROS	50,00	0,00	0,00	0,00
		-----	-----	-----	-----
COMPLEJO TURÍSTICO PALACIO DE FIGAREDO, S.A.		100,00	50,00	0,00	50,00
	SADIM INVERSIONES, S.A.	28,09	28,09	0,00	28,09
	OTROS	71,91	0,00	0,00	0,00
		-----	-----	-----	-----
CONCESIONARIA MEXIQUENSE S.A. DE C.V.		100,00	28,09	0,00	28,09
	FONDO PARA INVERSIONES EN EL EXTERIOR	23,45	23,45	0,00	23,45
	OTROS	76,55	0,00	0,00	0,00
		-----	-----	-----	-----
CONGELADOS PAIS, S.L.		100,00	23,45	0,00	23,45
	SEPI DESARROLLO EMPRESARIAL, S.A.	46,38	46,38	0,00	46,38
	OTROS	53,62	0,00	0,00	0,00
		-----	-----	-----	-----
CONSTRUCCIONES MECÁNICAS URUEÑA, S.A.		100,00	46,38	0,00	46,38
	SADIM INVERSIONES, S.A.	20,99	20,99	0,00	20,99
	SOCIEDAD REGIONAL DE PROMOCION DEL PRINCIPADO DE ASTURIAS, S.A.	28,44	0,00	15,43	15,43

Empresa participada	Matriz	% Nominal	% Efectivo estatal	% Efectivo territorial	% Efectivo Público Total
	OTROS	50,57	0,00	0,00	0,00
CONSTRUCTORA ECOLÓGICA DE VIVIENDAS, S.A.	SADIM INVERSIONES, S.A.	100,00	20,99	15,43	36,42
	OTROS	24,00	24,00	0,00	24,00
CONSTRURAIL	OTROS	76,00	0,00	0,00	0,00
	RENFE-OPERADORA	100,00	24,00	0,00	24,00
	OTROS	40,00	40,00	0,00	40,00
CONTERAIL, S.A.	OTROS	60,00	0,00	0,00	0,00
	RENFE-OPERADORA	100,00	40,00	0,00	40,00
	PUERTOS DEL ESTADO	46,00	46,00	0,00	46,00
	OTROS	4,00	4,00	0,00	4,00
CONSTRUCCIONES METÁLICAS CANDÍN, S.A.	OTROS	50,00	0,00	0,00	0,00
	SADIM INVERSIONES, S.A.	100,00	50,00	0,00	50,00
	OTROS	30,00	30,00	0,00	30,00
COOPERATIVA ALGODONERA	OTROS	70,00	0,00	0,00	0,00
	EXPASA AGRICULTURA Y GANADERÍA, S.A.	100,00	30,00	0,00	30,00
	OTROS	0,00	0,00	0,00	0,00
CORCHOS Y TAPONES DE ANDALUCIA, S.A.	OTROS	100,00	0,00	0,00	0,00
	LA ALMORAIMA, S.A.	0,20	0,20	0,00	0,20
	AYUNTAMIENTO DE EL PEDROSO	31,13	0,00	31,13	31,13
	OTROS	68,67	0,00	0,00	0,00
CORPORACION MAPFRE	OTROS	100,00	0,20	31,13	31,33
	CONSORCIO DE COMPENSACION DE SEGUROS	0,18	0,18	0,00	0,18
	OTROS	99,82	0,00	0,00	0,00
CORSEVILLA	OTROS	100,00	0,18	0,00	0,18
	LA ALMORAIMA, S.A.	1,38	1,38	0,00	1,38

Empresa participada	Matriz	% Nominal	% Efectivo estatal	% Efectivo territorial	% Efectivo Público Total
	OTROS	98,62	0,00	0,00	0,00
COSEC		100,00	1,38	0,00	1,38
	COMPAÑIA ESPAÑOLA DE SEGUROS DE CREDITO A LA EXPORTACION, S.A.	7,81	3,93	0,00	3,93
	OTROS	92,19	0,00	0,00	0,00
CREUERS DEL PORT DE BARCELONA, S.A.		100,00	3,93	0,00	3,93
	AUTORIDAD PORTUARIA DE BARCELONA	20,00	20,00	0,00	20,00
	OTROS	80,00	0,00	0,00	0,00
CRILASER, S.A.		100,00	20,00	0,00	20,00
	CENTRO PARA EL DESARROLLO TECNOLÓGICO INDUSTRIAL	8,57	8,57	0,00	8,57
	OTROS	91,43	0,00	0,00	0,00
CRISTALERIA LOMA, S.L.		100,00	8,57	0,00	8,57
	SOCIEDAD PARA EL DESARROLLO INDUSTRIAL DE EXTREMADURA, S.A.	24,49	15,25	4,64	19,89
	OTROS	75,51	0,00	0,00	0,00
CULTIVOS ENERGETICOS DE CASTILLA S.A.		100,00	15,25	4,64	19,89
	INSTITUTO PARA LA DIVERSIFICACION Y AHORRO DE LA ENERGIA	20,00	20,00	0,00	20,00
	OTROS	80,00	0,00	0,00	0,00
CURVET RIOGLASS, S.A.		100,00	20,00	0,00	20,00
	SADIM INVERSIONES, S.A.	49,00	49,00	0,00	49,00
	OTROS	51,00	0,00	0,00	0,00
DAIMLER CHRYSLER		100,00	49,00	0,00	49,00
	CONSORCIO DE COMPENSACION DE SEGUROS	0,00	0,00	0,00	0,00
	OTROS	100,00	0,00	0,00	0,00
DANONE		100,00	0,00	0,00	0,00
	CONSORCIO DE COMPENSACION DE SEGUROS	0,01	0,01	0,00	0,01
	OTROS	99,99	0,00	0,00	0,00
		100,00	0,01	0,00	0,01

Empresa participada	Matriz	% Nominal	% Efectivo estatal	% Efectivo territorial	% Efectivo Público Total
DEHESA SERRANA, S.A.	SOCIEDAD PARA EL DESARROLLO INDUSTRIAL DE EXTREMADURA, S.A.	3,55	2,21	0,67	2,88
	OTROS	96,45	0,00	0,00	0,00
DEPORTIVO SANTA ANA, S.A.		100,00	2,21	0,67	2,88
	S. E. P. E.S. ENTIDAD PUBLICA EMPRESARIAL DE SUELO	48,75	48,75	0,00	48,75
	OTROS	51,25	0,00	0,00	0,00
DESARROLLOS ENERGETICOS BAHIA DE CADIZ		100,00	48,75	0,00	48,75
	SOCIEDAD GENERAL DE LAS BAHÍAS DE CÁDIZ Y ALGECIRAS, S.A.	10,00	10,00	0,00	10,00
	OTROS	90,00	0,00	0,00	0,00
DESARROLLOS INMOBILIARIOS DE CASTILLA LA MANCHA, S.A.		100,00	10,00	0,00	10,00
	ADMINISTRADOR DE INFRAESTRUCTURAS FERROVIARIAS	40,00	40,00	0,00	40,00
	OTROS	60,00	0,00	0,00	0,00
DEUTSCHE BANK		100,00	40,00	0,00	40,00
	CONSORCIO DE COMPENSACION DE SEGUROS	0,04	0,04	0,00	0,04
	OTROS	99,96	0,00	0,00	0,00
DEUTSCHE TELEKOM		100,00	0,04	0,00	0,04
	CONSORCIO DE COMPENSACION DE SEGUROS	0,02	0,02	0,00	0,02
	OTROS	99,98	0,00	0,00	0,00
DISEÑO CÓDIGO DE BARRAS, S.A.		100,00	0,02	0,00	0,02
	SEPI DESARROLLO EMPRESARIAL, S.A.	48,05	48,05	0,00	48,05
	OTROS	51,95	0,00	0,00	0,00
DISTRICLIMA,S.A		100,00	48,05	0,00	48,05
	INSTITUTO PARA LA DIVERSIFICACION Y AHORRO DE LA ENERGIA	5,00	5,00	0,00	5,00
	OTROS	95,00	0,00	0,00	0,00
DOMAL AGROQUIMICA S.L.		100,00	5,00	0,00	5,00
	MINAS DE ALMADEN Y ARRAYANES, S.A.	50,00	50,00	0,00	50,00
	OTROS	50,00	0,00	0,00	0,00

Empresa participada	Matriz	% Nominal	% Efectivo estatal	% Efectivo territorial	% Efectivo Público Total
DYTA EÓLICA DE CASTILLA LA MANCHA	SEPI DESARROLLO EMPRESARIAL, S.A.	100,00	50,00	0,00	50,00
	OTROS	10,00	10,00	0,00	10,00
	OTROS	90,00	0,00	0,00	0,00
E-INFORMA. S.A.	COMPañIA ESPAÑOLA DE SEGUROS DE CREDITO A LA EXPORTACION, S.A.	100,00	10,00	0,00	10,00
	OTROS	0,01	0,01	0,00	0,01
	OTROS	99,99	0,00	0,00	0,00
E. ON	CONSORCIO DE COMPENSACION DE SEGUROS	100,00	0,01	0,00	0,01
	OTROS	0,03	0,03	0,00	0,03
	OTROS	99,97	0,00	0,00	0,00
EADS B.V.	SOCIEDAD ESTATAL DE PARTICIPACIONES INDUSTRIALES	100,00	0,03	0,00	0,03
	OTROS	8,50	8,50	0,00	8,50
	OTROS	91,50	0,00	0,00	0,00
EADS N.V.	SOCIEDAD ESTATAL DE PARTICIPACIONES INDUSTRIALES	100,00	8,50	0,00	8,50
	OTROS	5,47	5,47	0,00	5,47
	OTROS	94,53	0,00	0,00	0,00
EBRO PULEVA, S.A.	ALIMENTOS Y ACEITES, S.A.	100,00	5,47	0,00	5,47
	OTROS	2,19	2,19	0,00	2,19
	OTROS	97,81	0,00	0,00	0,00
ECOCARBURANTES ESPAÑÓLES, S.A.	INSTITUTO PARA LA DIVERSIFICACION Y AHORRO DE LA ENERGIA	100,00	2,19	0,00	2,19
	OTROS	4,91	4,91	0,00	4,91
	OTROS	95,09	0,00	0,00	0,00
EDITORIAL EXTREMADURA, S.A.	SOCIEDAD PARA EL DESARROLLO INDUSTRIAL DE EXTREMADURA, S.A.	100,00	4,91	0,00	4,91
	OTROS	5,55	3,46	1,05	4,51
	OTROS	94,45	0,00	0,00	0,00
EEIG EUROYARDS	NAVANTIA, S.A.	100,00	3,46	1,05	4,51
		17,50	17,50	0,00	17,50

Empresa participada	Matriz	% Nominal	% Efectivo estatal	% Efectivo territorial	% Efectivo Público Total
ELABORADOS GALLEGOS, S.A.	OTROS	82,50	0,00	0,00	0,00
		-----	-----	-----	-----
		100,00	17,50	0,00	17,50
	SEPI DESARROLLO EMPRESARIAL, S.A.	16,63	16,63	0,00	16,63
ELCOGAS, S.A.	OTROS	83,37	0,00	0,00	0,00
		-----	-----	-----	-----
		100,00	16,63	0,00	16,63
	BABCOCK WILCOX ESPAÑOLA, S.A.	0,11	0,11	0,00	0,11
ELIPSOS INTERNACIONAL, S.A.	OTROS	99,89	0,00	0,00	0,00
		-----	-----	-----	-----
		100,00	0,11	0,00	0,11
	RENFE-OPERADORA	50,00	50,00	0,00	50,00
EMPRESARIOS SALMANTINOS, S.L.	OTROS	50,00	0,00	0,00	0,00
		-----	-----	-----	-----
		100,00	50,00	0,00	50,00
	EXPRESS TRUCK, S.A.	10,96	10,96	0,00	10,96
ENAGAS	OTROS	89,04	0,00	0,00	0,00
		-----	-----	-----	-----
		100,00	10,96	0,00	10,96
	CONSORCIO DE COMPENSACION DE SEGUROS	0,02	0,02	0,00	0,02
	COMPAÑIA ESPAÑOLA DE SEGUROS DE CREDITO A LA EXPORTACION, S.A.	0,01	0,01	0,00	0,01
ENDESA, S.A.	OTROS	99,97	0,00	0,00	0,00
		-----	-----	-----	-----
		100,00	0,03	0,00	0,03
	SOCIEDAD ESTATAL DE PARTICIPACIONES INDUSTRIALES	2,95	2,95	0,00	2,95
	CONSORCIO DE COMPENSACION DE SEGUROS	0,06	0,06	0,00	0,06
	COMPAÑIA ESPAÑOLA DE SEGUROS DE CREDITO A LA EXPORTACION, S.A.	0,01	0,01	0,00	0,01
ENEL	OTROS	96,98	0,00	0,00	0,00
		-----	-----	-----	-----
		100,00	3,02	0,00	3,02
	CONSORCIO DE COMPENSACION DE SEGUROS	0,02	0,02	0,00	0,02
	OTROS	99,98	0,00	0,00	0,00
		-----	-----	-----	-----
		100,00	0,02	0,00	0,02

Empresa participada	Matriz	% Nominal	% Efectivo estatal	% Efectivo territorial	% Efectivo Público Total
ENERGIAS ALCARREÑAS ALTERNATIVAS S.A.	INSTITUTO PARA LA DIVERSIFICACION Y AHORRO DE LA ENERGIA	30,00	30,00	0,00	30,00
	OTROS	70,00	0,00	0,00	0,00
ENI		100,00	30,00	0,00	30,00
	CONSORCIO DE COMPENSACION DE SEGUROS	0,02	0,02	0,00	0,02
	OTROS	99,98	0,00	0,00	0,00
EOLICA DEL LEVANTE, S.L.		100,00	0,02	0,00	0,02
	INSTITUTO PARA LA DIVERSIFICACION Y AHORRO DE LA ENERGIA	10,00	10,00	0,00	10,00
	OTROS	90,00	0,00	0,00	0,00
		100,00	10,00	0,00	10,00
EOLICA VALLE DEL EBRO, S.A	INSTITUTO PARA LA DIVERSIFICACION Y AHORRO DE LA ENERGIA	24,00	24,00	0,00	24,00
	OTROS	76,00	0,00	0,00	0,00
ESCUELA DE NEGOCIOS Y COMERCIO DE CÁDIZ, S.A.		100,00	24,00	0,00	24,00
	CONSORCIO DE LA ZONA FRANCA DE CÁDIZ	16,23	16,23	0,00	16,23
	OTROS	83,77	0,00	0,00	0,00
ESPAÑOLA DE CONSTRUCCIONES METALICAS, SA		100,00	16,23	0,00	16,23
	RUMASA, S.A.	0,00	0,00	0,00	0,00
	OTROS	100,00	0,00	0,00	0,00
ESTACIONAMIENTO Y SERVICIOS EXTREMEÑOS, S.A.		100,00	0,00	0,00	0,00
	SOCIEDAD PARA EL DESARROLLO INDUSTRIAL DE EXTREMADURA, S.A.	30,00	18,69	5,69	24,38
	OTROS	70,00	0,00	0,00	0,00
ESTACIONAMIENTOS DE ZONA, S.A.		100,00	18,69	5,69	24,38
	COMERCIAL DEL FERROCARRIL, S.A.	50,00	50,00	0,00	50,00
	OTROS	50,00	0,00	0,00	0,00
ESTADIO OLIMPICO DE SEVILLA, S.A.(3)		100,00	50,00	0,00	50,00
	INFRAESTRUCTURAS Y EQUIPAMIENTOS HISPALENSES, S.A.	30,48	0,00	0,00	0,00
	EMPRESA PUBLICA DE DEPORTE ANDALUZ, S.A.	28,17	0,00	28,17	28,17

Empresa participada	Matriz	% Nominal	% Efectivo estatal	% Efectivo territorial	% Efectivo Público Total
	AYUNTAMIENTO DE SEVILLA	14,33	0,00	14,33	14,33
	DIPUTACIÓN PROVINCIAL DE SEVILLA	12,50	0,00	12,50	12,50
	JUNTA DE ANDALUCÍA	6,89	0,00	6,89	6,89
	AYUNTAMIENTO DE SANTIPONCE	0,04	0,00	0,04	0,04
	OTROS	7,59	0,00	0,00	0,00
EURODIF		100,00	0,00	61,93	61,93
	ENUSA INDUSTRIAS AVANZADAS, S.A.	11,11	11,11	0,00	11,11
	OTROS	88,89	0,00	0,00	0,00
EURODISPLAY, S.A.		100,00	11,11	0,00	11,11
	CENTRO PARA EL DESARROLLO TECNOLOGICO INDUSTRIAL	49,00	49,00	0,00	49,00
	OTROS	51,00	0,00	0,00	0,00
EUROFIMA		100,00	49,00	0,00	49,00
	RENFE-OPERADORA	5,20	5,20	0,00	5,20
	OTROS	94,80	0,00	0,00	0,00
EUROFORUM-ESCORIAL, S.A.		100,00	5,20	0,00	5,20
	SOCIEDAD ESTATAL DE PARTICIPACIONES INDUSTRIALES	0,23	0,23	0,00	0,23
	OTROS	99,77	0,00	0,00	0,00
EURONEW		100,00	0,23	0,00	0,23
	ENTE PUBLICO DE RADIOTELEVISION ESPAÑOLA	23,12	23,12	0,00	23,12
	OTROS	76,88	0,00	0,00	0,00
EUROPEAN AVIATION COLLEGE S.A. (EAC, S.A.)		100,00	23,12	0,00	23,12
	SERVICIOS Y ESTUDIOS PARA LA NAVEGACIÓN AÉREA Y LA SEGURIDAD AERONÁUTICA, S.A.(antes SOCIEDAD PARA LAS ENSEÑANZAS AERONAUTICAS CIVILES, S.A.	24,75	24,75	0,00	24,75
	OTROS	75,25	0,00	0,00	0,00
EUROPEAN PARTNERS	COMPañIA ESPAÑOLA DE FINANCIACION DEL DESARROLLO COFIDES, S.A.	0,00	0,00	0,00	0,00

Empresa participada	Matriz	% Nominal	% Efectivo estatal	% Efectivo territorial	% Efectivo Público Total
	OTROS	100,00	0,00	0,00	0,00
EUROPEAN PRESSPHOTO AGENCY		100,00	0,00	0,00	0,00
	AGENCIA EFE, S.A.	12,19	12,19	0,00	12,19
	OTROS	87,81	0,00	0,00	0,00
EUROPEAN SATELLITE SERVICES PROVIDER EEIG		100,00	12,19	0,00	12,19
	AENA DESARROLLO INTERNACIONAL, S.A.	16,67	16,67	0,00	16,67
	OTROS	83,33	0,00	0,00	0,00
EUSKOMODAL, S.A. (6)		100,00	16,67	0,00	16,67
	ADMINISTRADOR DE INFRAESTRUCTURAS FERROVIARIAS INGENIERIA Y ECONOMIA DEL TRANSPORTE, S.A.	10,00	10,00	0,00	10,00
	AUTORIDAD PORTUARIA DE PASAJES	5,00	0,00	0,00	0,00
	DIPUTACIÓN FORAL DE GUIPUZCOA	3,50	3,50	0,00	3,50
	DIPUTACIÓN FORAL DE GUIPUZCOA	26,59	0,00	26,59	26,59
	AYUNTAMIENTO DE IRÚN	10,18	0,00	10,18	10,18
	OTROS	44,73	0,00	0,00	0,00
EXHIBIT, UNIVERSAL DE SERVICIOS LA CARTUJA		100,00	13,50	36,77	50,27
	SOCIEDAD ESTATAL DE PARTICIPACIONES INDUSTRIALES	46,68	46,68	0,00	46,68
	OTROS	53,32	0,00	0,00	0,00
EXPLOGELAT, S.L.		100,00	46,68	0,00	46,68
	SOCIEDAD PARA EL DESARROLLO INDUSTRIAL DE EXTREMADURA, S.A.	20,20	12,58	3,83	16,41
	OTROS	79,80	0,00	0,00	0,00
EXPLOTACIONES GANADERAS DEL NORTE, S.A.		100,00	12,58	3,83	16,41
	HULLERAS DEL NORTE S.A.	49,00	49,00	0,00	49,00
	OTROS	51,00	0,00	0,00	0,00
EXPLOTACIONES LA TORRE, S.L.		100,00	49,00	0,00	49,00
	EXPASA AGRICULTURA Y GANADERÍA, S.A.	40,00	40,00	0,00	40,00
	OTROS	60,00	0,00	0,00	0,00

Empresa participada	Matriz	% Nominal	% Efectivo estatal	% Efectivo territorial	% Efectivo Público Total
EXPORTADORA EXTREMEÑA DE OLIVAS, S.L.	SOCIEDAD PARA EL DESARROLLO INDUSTRIAL DE EXTREMADURA, S.A.	100,00	40,00	0,00	40,00
		24,99	15,57	4,74	20,31
	OTROS	75,01	0,00	0,00	0,00
		-----	-----	-----	-----
EXTREMEÑA DE ESMALTES Y BARNICES, S.L.	SOCIEDAD PARA EL DESARROLLO INDUSTRIAL DE EXTREMADURA, S.A.	100,00	15,57	4,74	20,31
		5,82	3,63	1,10	4,73
	OTROS	94,18	0,00	0,00	0,00
		-----	-----	-----	-----
FADESA	CONSORCIO DE COMPENSACION DE SEGUROS	100,00	3,63	1,10	4,73
		0,06	0,06	0,00	0,06
	OTROS	99,94	0,00	0,00	0,00
		-----	-----	-----	-----
FEI	INSTITUTO DE CREDITO OFICIAL	100,00	0,06	0,00	0,06
		0,06	0,06	0,00	0,06
	OTROS	99,94	0,00	0,00	0,00
		-----	-----	-----	-----
FELGUERA RAIL, S.A.		100,00	0,06	0,00	0,06
	SADIM INVERSIONES, S.A.	22,50	22,50	0,00	22,50
	SOCIEDAD PARA EL DESARROLLO DE LA COMARCAS MINERAS, S.A. (2)	22,50	0,00	6,10	6,10
	OTROS	55,00	0,00	0,00	0,00
		-----	-----	-----	-----
FERRALLAS FEYMA S.A.		100,00	22,50	6,10	28,60
	SADIM INVERSIONES, S.A.	15,00	15,00	0,00	15,00
	OTROS	85,00	0,00	0,00	0,00
		-----	-----	-----	-----
FERROLLEIDA, S.L.		100,00	15,00	0,00	15,00
	SEPI DESARROLLO EMPRESARIAL, S.A.	45,00	45,00	0,00	45,00
	OTROS	55,00	0,00	0,00	0,00
		-----	-----	-----	-----
FERROVIAL		100,00	45,00	0,00	45,00
	CONSORCIO DE COMPENSACION DE SEGUROS	0,04	0,04	0,00	0,04
	OTROS	99,96	0,00	0,00	0,00
		-----	-----	-----	-----
		100,00	0,04	0,00	0,04

Empresa participada	Matriz	% Nominal	% Efectivo estatal	% Efectivo territorial	% Efectivo Público Total
FESTIVAL INTERNACIONAL DE CINE DE SAN SEBASTIAN, S.A. (3)	INSTITUTO DE LA CINEMATOGRAFÍA Y ARTES AUDIOVISUALES	25,00	0,00	0,00	0,00
	COMUNIDAD AUTÓNOMA DE EUSKADI	25,00	0,00	25,00	25,00
	DIPUTACIÓN FORAL DE GUIPUZCOA	25,00	0,00	25,00	25,00
	AYUNTAMIENTO DE SAN SEBASTIAN	25,00	0,00	25,00	25,00
FILMAX ENTERTAINMENT, S.A.		100,00	0,00	75,00	75,00
	SEPI DESARROLLO EMPRESARIAL, S.A.	9,04	9,04	0,00	9,04
	OTROS	90,96	0,00	0,00	0,00
FOCOEX ACTEMSA&PARTNERS LLC		100,00	9,04	0,00	9,04
	EXPANSION EXTERIOR, S.A.	34,30	4,12	0,00	4,12
	OTROS	65,70	0,00	0,00	0,00
FOMENTO DE CONSTRUCCIONES Y CONTRATAS		100,00	4,12	0,00	4,12
	COMPAÑIA ESPAÑOLA DE SEGUROS DE CREDITO A LA EXPORTACION, S.A.	0,01	0,01	0,00	0,01
	CONSORCIO DE COMPENSACION DE SEGUROS	0,01	0,01	0,00	0,01
	OTROS	99,98	0,00	0,00	0,00
FOMENTO DE ENERGÍAS RENOVABLES DE ALAVA, S.A.		100,00	0,02	0,00	0,02
	INSTITUTO PARA LA DIVERSIFICACION Y AHORRO DE LA ENERGIA	20,00	20,00	0,00	20,00
	ENTE VASCO DE LA ENERGIA	25,00	0,00	25,00	25,00
	OTROS	55,00	0,00	0,00	0,00
FONDO DE CAPITALRIESGO BANESTO-SEPIDES		100,00	20,00	25,00	45,00
	SEPI DESARROLLO EMPRESARIAL, S.A.	50,00	50,00	0,00	50,00
	OTROS	50,00	0,00	0,00	0,00
FORTIS		100,00	50,00	0,00	50,00
	CONSORCIO DE COMPENSACION DE SEGUROS	0,03	0,03	0,00	0,03
	OTROS	99,97	0,00	0,00	0,00
FOTOVOLTAICA SOLAR SEVILLA, S.A.		100,00	0,03	0,00	0,03
	INSTITUTO PARA LA DIVERSIFICACION Y AHORRO DE LA ENERGIA	20,00	20,00	0,00	20,00
	OTROS	80,00	0,00	0,00	0,00

Empresa participada	Matriz	% Nominal	% Efectivo estatal	% Efectivo territorial	% Efectivo Público Total
FRANCE TELECOM OPERADORES DE TELECOMUNICACIONES, S.A.	CONSORCIO DE COMPENSACION DE SEGUROS	100,00	20,00	0,00	20,00
	SOCIEDAD DE DESARROLLO DE NAVARRA, S.A.	0,02	0,02	0,00	0,02
	OTROS	0,01	0,00	0,01	0,01
		99,97	0,00	0,00	0,00
G.C. & WEPA	SOCIEDAD PARA EL DESARROLLO INDUSTRIAL DE ARAGON, S.A.	100,00	0,02	0,01	0,03
	OTROS	5,51	2,81	0,33	3,14
		94,49	0,00	0,00	0,00
G.T.E. GENERAL TEXTIL ESPAÑA, S.A.	INMOBILIARIA DE PROMOCIONES Y ARRIENDOS, S.A.	100,00	2,81	0,33	3,14
	OTROS	48,50	48,50	0,00	48,50
		51,50	0,00	0,00	0,00
GALILEO SISTEMAS Y SERVICIOS, S.L.	AEROPUERTOS ESPAÑOLES Y NAVEGACION AEREA	100,00	48,50	0,00	48,50
	OTROS	14,28	14,28	0,00	14,28
		85,72	0,00	0,00	0,00
GALVAZINC, S.A.	SADIM INVERSIONES, S.A.	100,00	14,28	0,00	14,28
	OTROS	49,00	49,00	0,00	49,00
		51,00	0,00	0,00	0,00
GAMESA	COMPAÑIA ESPAÑOLA DE SEGUROS DE CREDITO A LA EXPORTACION, S.A.	100,00	49,00	0,00	49,00
	OTROS	0,01	0,01	0,00	0,01
		99,99	0,00	0,00	0,00
GAS NATURAL	CONSORCIO DE COMPENSACION DE SEGUROS	100,00	0,01	0,00	0,01
	COMPAÑIA ESPAÑOLA DE SEGUROS DE CREDITO A LA EXPORTACION, S.A.	0,01	0,01	0,00	0,01
	OTROS	0,00	0,00	0,00	0,00
		99,99	0,00	0,00	0,00
GE ENUSA NUCLEAR FUEL, S.A.	ENUSA INDUSTRIAS AVANZADAS, S.A.	100,00	0,01	0,00	0,01
	OTROS	49,00	49,00	0,00	49,00
		51,00	0,00	0,00	0,00

Empresa participada	Matriz	% Nominal	% Efectivo estatal	% Efectivo territorial	% Efectivo Público Total
GENPLAST, S.L.	SOCIEDAD PARA EL DESARROLLO INDUSTRIAL DE EXTREMADURA, S.A.	100,00	49,00	0,00	49,00
	OTROS	20,98	13,07	3,98	17,05
		79,02	0,00	0,00	0,00
GESTAMP CARTERA DE MEXICO S.A. DE C.V.	FONDO PARA INVERSIONES EN EL EXTERIOR	100,00	13,07	3,98	17,05
	OTROS	35,00	35,00	0,00	35,00
		65,00	0,00	0,00	0,00
GESTIÓ I SERVEIS TRADE CENTER, S.A.	WORLD TRADE CENTER BARCELONA, S.A.	100,00	35,00	0,00	35,00
	OTROS	15,00	7,84	0,00	7,84
		85,00	0,00	0,00	0,00
GESTION URBANISTICA DE BALEARES, S.A.(2)	S. E. P. E.S. ENTIDAD PUBLICA EMPRESARIAL DE SUELO	100,00	7,84	0,00	7,84
	COMUNIDAD AUTÓNOMA DE BALEARES	5,33	0,00	0,00	0,00
	CONSEJO INSULAR DE MALLORCA	49,30	0,00	49,30	49,30
	CONSEJO INSULAR DE MENORCA	18,67	0,00	18,67	18,67
	CONSEJO INSULAR DE IBIZA-FORMENTERA	3,33	0,00	3,33	3,33
	CONSEJO INSULAR DE IBIZA-FORMENTERA	3,33	0,00	3,33	3,33
	OTROS	20,04	0,00	0,00	0,00
GIJÓN AL NORTE, S.A. (3)	FERROCARRILES DE VIA ESTRECHA	100,00	0,00	74,63	74,63
	ADMINISTRADOR DE INFRAESTRUCTURAS FERROVIARIAS	25,00	25,00	0,00	25,00
	RENFE-OPERADORA	12,50	12,50	0,00	12,50
	PRINCIPADO DE ASTURIAS	12,50	12,50	0,00	12,50
	AYUNTAMIENTO DE GIJÓN	25,00	0,00	25,00	25,00
		25,00	0,00	25,00	25,00
GLOBALCOM INSA, S.A.	INGENIERIA Y SERVICIOS AEROSPAZIALES, S.A.	100,00	50,00	50,00	100,00
	OTROS	50,00	50,00	0,00	50,00
		50,00	0,00	0,00	0,00
GOLD FRUIT'S XXI, S.A.	SADIM INVERSIONES, S.A.	100,00	50,00	0,00	50,00
		20,00	20,00	0,00	20,00

Empresa participada	Matriz	% Nominal	% Efectivo estatal	% Efectivo territorial	% Efectivo Público Total
	OTROS	80,00	0,00	0,00	0,00
GOMA CAMPS&WEPA, S.L.		100,00	20,00	0,00	20,00
	SEPI DESARROLLO EMPRESARIAL, S.A.	9,87	9,87	0,00	9,87
	OTROS	90,13	0,00	0,00	0,00
GRAN TELESCOPIO CANARIAS, S.A. (2)		100,00	9,87	0,00	9,87
	DIRECCIÓN GENERAL DEL PATRIMONIO DEL ESTADO	50,00	50,00	0,00	50,00
	COMUNIDAD DE CANARIAS	50,00	0,00	50,00	50,00
GRUPO CATALANA		100,00	50,00	50,00	100,00
	CONSORCIO DE COMPENSACION DE SEGUROS	0,08	0,08	0,00	0,08
	OTROS	99,92	0,00	0,00	0,00
GRUPO EAD EUROPE, S.L.		100,00	0,08	0,00	0,08
	AEROPUERTOS ESPAÑOLES Y NAVEGACION AEREA	36,00	36,00	0,00	36,00
	OTROS	64,00	0,00	0,00	0,00
GRUPO EUROPEO DE ARCO ATLANTICO		100,00	36,00	0,00	36,00
	SOCIEDAD PARA EL DESARROLLO INDUSTRIAL DE EXTREMADURA, S.A.	0,00	0,00	0,00	0,00
	OTROS	100,00	0,00	0,00	0,00
GRUPO FERROVIARIO ESPAÑOL		100,00	0,00	0,00	0,00
	ADMINISTRADOR DE INFRAESTRUCTURAS FERROVIARIAS	9,00	9,00	0,00	9,00
	OTROS	91,00	0,00	0,00	0,00
GRUPO INDITEX		100,00	9,00	0,00	9,00
	CONSORCIO DE COMPENSACION DE SEGUROS	0,00	0,00	0,00	0,00
	OTROS	100,00	0,00	0,00	0,00
GRUPO SALLEN TECH		100,00	0,00	0,00	0,00
	SOCIEDAD PARA EL DESARROLLO INDUSTRIAL DE ARAGON, S.A.	7,14	3,64	0,43	4,07
	OTROS	92,86	0,00	0,00	0,00
		100,00	3,64	0,43	4,07

Empresa participada	Matriz	% Nominal	% Efectivo estatal	% Efectivo territorial	% Efectivo Público Total
GUADALCO	EXPASA AGRICULTURA Y GANADERÍA, S.A.	0,00	0,00	0,00	0,00
	OTROS	100,00	0,00	0,00	0,00
GUARDERIA PARCHIS, S.L.		100,00	0,00	0,00	0,00
	SOCIEDAD PARA EL DESARROLLO INDUSTRIAL DE EXTREMADURA, S.A.	30,77	19,17	5,83	25,00
	OTROS	69,23	0,00	0,00	0,00
HERLOBE EXTREMADURA, S.A.		100,00	19,17	5,83	25,00
	SEPI DESARROLLO EMPRESARIAL, S.A.	20,00	20,00	0,00	20,00
	OTROS	80,00	0,00	0,00	0,00
HERLOBE MOLDURAS Y RECUBRIMIENTOS, S.A.		100,00	20,00	0,00	20,00
	SEPI DESARROLLO EMPRESARIAL, S.A.	10,00	10,00	0,00	10,00
	OTROS	90,00	0,00	0,00	0,00
HIDROASTUR, S.A.		100,00	10,00	0,00	10,00
	INSTITUTO PARA LA DIVERSIFICACION Y AHORRO DE LA ENERGIA	25,00	25,00	0,00	25,00
	SOCIEDAD REGIONAL DE PROMOCION DEL PRINCIPADO DE ASTURIAS, S.A.	25,00	0,00	13,56	13,56
	OTROS	50,00	0,00	0,00	0,00
HIDRODELTA, S.A.		100,00	25,00	13,56	38,56
	INSTITUTO PARA LA DIVERSIFICACION Y AHORRO DE LA ENERGIA	10,00	10,00	0,00	10,00
	OTROS	90,00	0,00	0,00	0,00
HIDESAT SERVICIOS ESTRATEGICOS, S.A.		100,00	10,00	0,00	10,00
	INGENIERIA Y SERVICIOS AEROESPACIALES, S.A.	30,00	30,00	0,00	30,00
	OTROS	70,00	0,00	0,00	0,00
HISPASAT, S.A.		100,00	30,00	0,00	30,00
	SOCIEDAD ESTATAL DE PARTICIPACIONES INDUSTRIALES	7,41	7,41	0,00	7,41
	CENTRO PARA EL DESARROLLO TECNOLOGICO INDUSTRIAL	1,85	1,85	0,00	1,85
	OTROS	90,74	0,00	0,00	0,00
		100,00	9,26	0,00	9,26

Empresa participada	Matriz	% Nominal	% Efectivo estatal	% Efectivo territorial	% Efectivo Público Total
HIT RAIL BV	ADMINISTRADOR DE INFRAESTRUCTURAS FERROVIARIAS	8,70	8,70	0,00	8,70
	OTROS	91,30	0,00	0,00	0,00
HOSPITAL CLINICO Y PROVINCIAL DE BARCELONA (6) .	ESTADO	100,00	8,70	0,00	8,70
	DIPUTACIÓN PROVINCIAL DE BARCELONA	44,00	0,00	0,00	0,00
	AYUNTAMIENTO DE BARCELONA	42,00	0,00	42,00	42,00
		14,00	0,00	14,00	14,00
HOSTERIAS RURALES DEL OESTE, S.L.	SOCIEDAD PARA EL DESARROLLO INDUSTRIAL DE EXTREMADURA, S.A.	100,00	0,00	56,00	56,00
	OTROS	38,04	23,70	7,21	30,91
HOTEL DON CARLOS, S.L.	OTROS	61,96	0,00	0,00	0,00
	SOCIEDAD PARA EL DESARROLLO INDUSTRIAL DE EXTREMADURA, S.A.	100,00	23,70	7,21	30,91
HYPOVEREINSBANK LUX	OTROS	31,58	19,67	5,99	25,66
	COMPañIA ESPAÑOLA DE SEGUROS DE CREDITO A LA EXPORTACION, S.A.	68,42	0,00	0,00	0,00
I.B.L., S.A.	OTROS	100,00	19,67	5,99	25,66
	SEPI DESARROLLO EMPRESARIAL, S.A.	0,00	0,00	0,00	0,00
IBER PROYECTOS	OTROS	100,00	0,00	0,00	0,00
	INGENIERIA Y ECONOMIA DEL TRANSPORTE, S.A.	15,20	15,20	0,00	15,20
IBERDROLA	OTROS	84,80	0,00	0,00	0,00
	INGENIERIA Y ECONOMIA DEL TRANSPORTE, S.A.	100,00	15,20	0,00	15,20
	OTROS	4,00	4,00	0,00	4,00
IBERDROLA	COMPañIA ESPAÑOLA DE SEGUROS DE CREDITO A LA EXPORTACION, S.A.	96,00	0,00	0,00	0,00
	CONSORCIO DE COMPENSACION DE SEGUROS	100,00	4,00	0,00	4,00
	OTROS	0,06	0,03	0,00	0,03
		0,04	0,04	0,00	0,04
	OTROS	99,90	0,00	0,00	0,00
		100,00	0,07	0,00	0,07

Empresa participada	Matriz	% Nominal	% Efectivo estatal	% Efectivo territorial	% Efectivo Público Total
IBERIA	SOCIEDAD ESTATAL DE PARTICIPACIONES INDUSTRIALES	5,22	5,22	0,00	5,22
	CONSORCIO DE COMPENSACION DE SEGUROS	0,05	0,05	0,00	0,05
	OTROS	94,73	0,00	0,00	0,00
		-----	-----	-----	-----
		100,00	5,27	0,00	5,27
IBERICO COMARCA LOS BALDIOS, S.L.	SOCIEDAD PARA EL DESARROLLO INDUSTRIAL DE EXTREMADURA, S.A.	41,49	25,84	7,87	33,71
	OTROS	58,51	0,00	0,00	0,00
		-----	-----	-----	-----
		100,00	25,84	7,87	33,71
IBERRAIL, S.A.	RENFE-OPERADORA	33,32	33,32	0,00	33,32
	OTROS	66,68	0,00	0,00	0,00
		-----	-----	-----	-----
		100,00	33,32	0,00	33,32
INARENAS PROYECTOS INMOBILIARIOS, S.A.	ADMINISTRADOR DE INFRAESTRUCTURAS FERROVIARIAS	40,00	40,00	0,00	40,00
	OTROS	60,00	0,00	0,00	0,00
		-----	-----	-----	-----
		100,00	40,00	0,00	40,00
INDEXTRA, S.L.	SOCIEDAD PARA EL DESARROLLO INDUSTRIAL DE EXTREMADURA, S.A.	18,15	11,31	3,44	14,75
	OTROS	81,85	0,00	0,00	0,00
		-----	-----	-----	-----
		100,00	11,31	3,44	14,75
INDO	COMPAÑIA ESPAÑOLA DE FINANCIACION DEL DESARROLLO COFIDES, S.A.	21,60	7,11	0,00	7,11
	OTROS	78,40	0,00	0,00	0,00
		-----	-----	-----	-----
		100,00	7,11	0,00	7,11
INFOPORT VALENCIA, S.A.	AUTORIDAD PORTUARIA DE VALENCIA	26,67	26,67	0,00	26,67
	PORTEL SERVICIOS TELEMATICOS, S.A.	23,00	11,73	0,00	11,73
	OTROS	50,33	0,00	0,00	0,00
		-----	-----	-----	-----
		100,00	38,40	0,00	38,40
INFORMA COLOMBIA	COMPAÑIA ESPAÑOLA DE SEGUROS DE CREDITO A LA EXPORTACION, S.A.	0,09	0,05	0,00	0,05
	OTROS	99,91	0,00	0,00	0,00
		-----	-----	-----	-----
		100,00	0,05	0,00	0,05

Empresa participada	Matriz	% Nominal	% Efectivo estatal	% Efectivo territorial	% Efectivo Público Total
INFORMA DEL PERÚ, INFORMACIÓN ECONÓMICA, S.A.	COMPAÑIA ESPAÑOLA DE FINANCIACION DEL DESARROLLO COFIDES, S.A.	34,50	11,35	0,00	11,35
	OTROS	65,50	0,00	0,00	0,00
INFRASTRUCTURE CONCESSIONS S.A. (PTY) LTD.		100,00	11,35	0,00	11,35
	FONDO PARA INVERSIONES EN EL EXTERIOR	50,00	50,00	0,00	50,00
	OTROS	50,00	0,00	0,00	0,00
INFUN,S.A.		100,00	50,00	0,00	50,00
	SEPI DESARROLLO EMPRESARIAL, S.A.	4,21	4,21	0,00	4,21
	OTROS	95,79	0,00	0,00	0,00
ING GROEP		100,00	4,21	0,00	4,21
	CONSORCIO DE COMPENSACION DE SEGUROS	0,03	0,03	0,00	0,03
	OTROS	99,97	0,00	0,00	0,00
INICIATIVAS EMERITENSES, S.A.		100,00	0,03	0,00	0,03
	SOCIEDAD PARA EL DESARROLLO INDUSTRIAL DE EXTREMADURA, S.A.	11,11	6,92	2,11	9,03
	OTROS	88,89	0,00	0,00	0,00
INMIZE CAPITAL, .S.L.		100,00	6,92	2,11	9,03
	NAVANTIA, S.A.	20,00	20,00	0,00	20,00
	OTROS	80,00	0,00	0,00	0,00
INMOBILIARIA PARIS, S.A.		100,00	20,00	0,00	20,00
	COMERCIAL DEL FERROCARRIL, S.A.	30,06	30,06	0,00	30,06
	OTROS	69,94	0,00	0,00	0,00
INRAESA		100,00	30,06	0,00	30,06
	INSTITUTO PARA LA DIVERSIFICACION Y AHORRO DE LA ENERGIA	33,33	33,33	0,00	33,33
	OTROS	66,67	0,00	0,00	0,00
INTERCONTAINER IBERICA COMPAÑIA LOGISTICA INTERMODAL, S.A.		100,00	33,33	0,00	33,33
	RENFE-OPERADORA	46,00	46,00	0,00	46,00
	OTROS	54,00	0,00	0,00	0,00

Empresa participada	Matriz	% Nominal	% Efectivo estatal	% Efectivo territorial	% Efectivo Público Total
INTERCONTAINER WEST, S.A.	RENFE-OPERADORA	100,00	46,00	0,00	46,00
	OTROS	8,00	8,00	0,00	8,00
		92,00	0,00	0,00	0,00
INTERCONTAINER-INTERFRIGO	RENFE-OPERADORA	100,00	8,00	0,00	8,00
	OTROS	3,80	3,80	0,00	3,80
		96,20	0,00	0,00	0,00
INTERNACIONAL POST CORPORATION UA	SOCIEDAD ESTATAL CORREOS Y TELEGRAFOS, S.A.	100,00	3,80	0,00	3,80
	OTROS	6,21	6,21	0,00	6,21
		93,79	0,00	0,00	0,00
INVERASTURIAS I, F.I. CAPITAL-RIESGO	AHV-ENSIDESA CAPITAL, S.A.	100,00	6,21	0,00	6,21
	AYUNTAMIENTO DE AVILÉS	30,00	30,00	0,00	30,00
	OTROS	4,00	0,00	4,00	4,00
		66,00	0,00	0,00	0,00
INVERSEGUROS	CONSORCIO DE COMPENSACION DE SEGUROS	100,00	30,00	4,00	34,00
	OTROS	9,09	9,09	0,00	9,09
		90,91	0,00	0,00	0,00
INVESTIGACIÓN Y DESARROLLO BARROS ROJOS, S.L.	SEPI DESARROLLO EMPRESARIAL, S.A.	100,00	9,09	0,00	9,09
	OTROS	32,10	32,10	0,00	32,10
		67,90	0,00	0,00	0,00
ISONET	SOCIEDAD PARA EL DESARROLLO INDUSTRIAL DE ARAGON, S.A.	100,00	32,10	0,00	32,10
	OTROS	17,54	8,95	1,05	10,00
		82,46	0,00	0,00	0,00
J. VILASECA, S.A.	FABRICA NACIONAL DE MONEDA Y TIMBRE-REAL CASA DE LA MONEDA	100,00	8,95	1,05	10,00
	OTROS	12,80	12,80	0,00	12,80
		87,20	0,00	0,00	0,00
		100,00	12,80	0,00	12,80

Empresa participada	Matriz	% Nominal	% Efectivo estatal	% Efectivo territorial	% Efectivo Público Total
JUNTA DE COMPENSACIÓN CHAMARTIN	S. E. P. E.S. ENTIDAD PUBLICA EMPRESARIAL DE SUELO	4,70	4,70	0,00	4,70
	OTROS	95,30	0,00	0,00	0,00
JUNTA DE COMPENSACIÓN SECTOR 1-7 BARRIO DE SAN JUAN	S. E. P. E.S. ENTIDAD PUBLICA EMPRESARIAL DE SUELO	100,00	4,70	0,00	4,70
	OTROS	5,27	5,27	0,00	5,27
JUNTA MIXTA DE COMPENSACIÓN MONTE PIO	S. E. P. E.S. ENTIDAD PUBLICA EMPRESARIAL DE SUELO	94,73	0,00	0,00	0,00
	OTROS	100,00	5,27	0,00	5,27
JUNTA MIXTA DE COMPENSACIÓN RAPOSAS I	S. E. P. E.S. ENTIDAD PUBLICA EMPRESARIAL DE SUELO	2,30	2,30	0,00	2,30
	OTROS	97,70	0,00	0,00	0,00
JUNTA MIXTA DE COMPENSACIÓN VA-2G2 JEREZ DE LA FRONTERA	S. E. P. E.S. ENTIDAD PUBLICA EMPRESARIAL DE SUELO	100,00	2,30	0,00	2,30
	OTROS	12,10	12,10	0,00	12,10
KESSEL INNOTEC	SOCIEDAD PARA EL DESARROLLO INDUSTRIAL DE ARAGON, S.A.	87,90	0,00	0,00	0,00
	OTROS	100,00	12,10	0,00	12,10
KPN	CONSORCIO DE COMPENSACION DE SEGUROS	39,18	39,18	0,00	39,18
	OTROS	60,82	0,00	0,00	0,00
L' OREAL	CONSORCIO DE COMPENSACION DE SEGUROS	100,00	39,18	0,00	39,18
	OTROS	30,77	15,69	1,85	17,54
LABORATORIOS DIASA EUROPA, S.A.	SADIM INVERSIONES, S.A.	69,23	0,00	0,00	0,00
	OTROS	100,00	15,69	1,85	17,54
	CONSORCIO DE COMPENSACION DE SEGUROS	0,02	0,02	0,00	0,02
	OTROS	99,98	0,00	0,00	0,00
	CONSORCIO DE COMPENSACION DE SEGUROS	100,00	0,02	0,00	0,02
	OTROS	0,01	0,01	0,00	0,01
	SADIM INVERSIONES, S.A.	99,99	0,00	0,00	0,00
	OTROS	100,00	0,01	0,00	0,01
	SADIM INVERSIONES, S.A.	40,00	40,00	0,00	40,00
	OTROS	60,00	0,00	0,00	0,00

Empresa participada	Matriz	% Nominal	% Efectivo estatal	% Efectivo territorial	% Efectivo Público Total
LAGUNAS DE MAYAKOBÁ, S.A. DE C.V.	FONDO PARA INVERSIONES EN EL EXTERIOR	100,00	40,00	0,00	40,00
		46,56	46,56	0,00	46,56
	OTROS	53,44	0,00	0,00	0,00
LEHOIKO BIHOTZ, S.L.		100,00	46,56	0,00	46,56
	SEPI DESARROLLO EMPRESARIAL, S.A.	45,95	45,95	0,00	45,95
	OTROS	54,05	0,00	0,00	0,00
LEON ALTA VELOCIDAD 2003, S.A.(3)		100,00	45,95	0,00	45,95
	ADMINISTRADOR DE INFRAESTRUCTURAS FERROVIARIAS	37,50	37,50	0,00	37,50
	RENFE-OPERADORA	12,50	12,50	0,00	12,50
	JUNTA DE CASTILLA Y LEÓN	20,00	0,00	20,00	20,00
	AYUNTAMIENTO DE LEÓN	15,00	0,00	15,00	15,00
	AYUNTAMIENTO DE SAN ANDRÉS DEL RABANEDO	15,00	0,00	15,00	15,00
LINASA SZ S.R.O.		100,00	50,00	50,00	100,00
	COMPAÑIA ESPAÑOLA DE FINANCIACION DEL DESARROLLO COFIDES, S.A.	42,34	13,93	0,00	13,93
	OTROS	57,66	0,00	0,00	0,00
LITEYCA, S.L.		100,00	13,93	0,00	13,93
	SEPI DESARROLLO EMPRESARIAL, S.A.	10,00	10,00	0,00	10,00
	OTROS	90,00	0,00	0,00	0,00
LOGISTICA MEDITERRANEA CARGO, S.A.(EN LIQUIDACIÓN)		100,00	10,00	0,00	10,00
	RENFE-OPERADORA	50,00	50,00	0,00	50,00
	OTROS	50,00	0,00	0,00	0,00
LOGROÑO INTEGRACIÓN DEL FERROCARRIL 2002, S.A. (3)		100,00	50,00	0,00	50,00
	ADMINISTRADOR DE INFRAESTRUCTURAS FERROVIARIAS	37,50	37,50	0,00	37,50
	RENFE-OPERADORA	12,50	12,50	0,00	12,50
	COMUNIDAD DE LA RIOJA	25,00	0,00	25,00	25,00
	AYUNTAMIENTO DE LOGROÑO	25,00	0,00	25,00	25,00
		100,00	50,00	50,00	100,00

Empresa participada	Matriz	% Nominal	% Efectivo estatal	% Efectivo territorial	% Efectivo Público Total
LOMBARDERO ENCUADERNACIÓN, S.L.	SEPI DESARROLLO EMPRESARIAL, S.A.	39,98	39,98	0,00	39,98
	OTROS	60,02	0,00	0,00	0,00
LONJA GIJON-MUSEL, S.A. (2)	AUTORIDAD PORTUARIA DE GIJON	100,00	39,98	0,00	39,98
	SOCIEDAD REGIONAL DE PROMOCION DEL PRINCIPADO DE ASTURIAS, S.A.	46,27	46,27	0,00	46,27
	OTROS	8,65	0,00	4,69	4,69
		45,08	0,00	0,00	0,00
LOS OLIVOS DE MERIDA, S.L.	SOCIEDAD PARA EL DESARROLLO INDUSTRIAL DE EXTREMADURA, S.A.	100,00	46,27	4,69	50,96
	OTROS	12,48	7,77	2,37	10,14
		87,52	0,00	0,00	0,00
LOUIS VUITTON	CONSORCIO DE COMPENSACION DE SEGUROS	100,00	7,77	2,37	10,14
	OTROS	0,02	0,02	0,00	0,02
		99,98	0,00	0,00	0,00
LOZANO	SOCIEDAD PARA EL DESARROLLO INDUSTRIAL DE ARAGON, S.A.	100,00	0,02	0,00	0,02
	OTROS	13,80	7,04	0,83	7,87
		86,20	0,00	0,00	0,00
LUSO HISPANA DE ACUICULTURA, S.L.	SEPI DESARROLLO EMPRESARIAL, S.A.	100,00	7,04	0,83	7,87
	OTROS	5,31	5,31	0,00	5,31
		94,69	0,00	0,00	0,00
LUZARO ESTABLECIMIENTO FINANCIERO DE CRÉDITO, S.A.	EMPRESA NACIONAL DE INNOVACION, S.A.	100,00	5,31	0,00	5,31
	COMUNIDAD AUTÓNOMA DE EUSKADI	4,70	4,70	0,00	4,70
	OTROS	17,65	0,00	17,65	17,65
		77,65	0,00	0,00	0,00
MACARCI, S.L.	SOCIEDAD PARA EL DESARROLLO INDUSTRIAL DE EXTREMADURA, S.A.	100,00	4,70	17,65	22,35
	OTROS	32,99	20,55	6,25	26,80
		67,01	0,00	0,00	0,00
		100,00	20,55	6,25	26,80

Empresa participada	Matriz	% Nominal	% Efectivo estatal	% Efectivo territorial	% Efectivo Público Total
MAFREXSA, EL IBERICO DE CONFIANZA, S.L.	SOCIEDAD PARA EL DESARROLLO INDUSTRIAL DE EXTREMADURA, S.A.	0,12	0,07	0,02	0,09
	OTROS	99,88	0,00	0,00	0,00
MAGENTA EDIFICIO PLAZA EUROPA, S.L.	SOCIEDAD PARA EL DESARROLLO INDUSTRIAL DE EXTREMADURA, S.A.	100,00	0,07	0,02	0,09
	OTROS	30,00	18,69	5,69	24,38
MAPALIA, PROMOCIONES HOTELERAS, S.A.	OTROS	70,00	0,00	0,00	0,00
	SOCIEDAD PARA EL DESARROLLO INDUSTRIAL DE EXTREMADURA, S.A.	100,00	18,69	5,69	24,38
MARGEN INDUSTRIAL Y LOGÍSTICA, S.A. (3)	SOCIEDAD PARA EL DESARROLLO INDUSTRIAL DE EXTREMADURA, S.A.	28,83	17,96	5,47	23,43
	OTROS	71,17	0,00	0,00	0,00
MARINA INDUSTRIAL Y LOGÍSTICA, S.A. (3)	AUTORIDAD PORTUARIA DE BILBAO	100,00	17,96	5,47	23,43
	COMUNIDAD AUTÓNOMA DE EUSKADI	10,00	0,00	0,00	0,00
	DIPUTACIÓN FORAL DE VIZCAYA	45,00	0,00	45,00	45,00
	DIPUTACIÓN FORAL DE VIZCAYA	45,00	0,00	45,00	45,00
MARINA PORT VELL, SA	AUTORIDAD PORTUARIA DE BARCELONA	100,00	0,00	90,00	90,00
	OTROS	14,98	14,98	0,00	14,98
	OTROS	85,02	0,00	0,00	0,00
MARINA BARCELONA 92, S.A.	AUTORIDAD PORTUARIA DE BARCELONA	100,00	14,98	0,00	14,98
	OTROS	9,86	9,86	0,00	9,86
	OTROS	90,14	0,00	0,00	0,00
MARINA SECA Y VARADERO DE CEUTA, S.A.	SEPI DESARROLLO EMPRESARIAL, S.A.	100,00	9,86	0,00	9,86
	AUTORIDAD PORTUARIA DE CEUTA	30,00	30,00	0,00	30,00
	SOCIEDAD PARA EL FOMENTO Y PROMOCION SOCIOECONOMICA DE CEUTA S A	5,00	5,00	0,00	5,00
	OTROS	5,00	0,00	5,00	5,00
	OTROS	60,00	0,00	0,00	0,00
MATARO ENERGIA SOSTENIBLE, S.A.	INSTITUTO PARA LA DIVERSIFICACION Y AHORRO DE LA ENERGIA	100,00	35,00	5,00	40,00
	EFICIENCIA ENERGETICA, S.A.	10,00	10,00	0,00	10,00
	OTROS	25,00	0,00	25,00	25,00
	OTROS	65,00	0,00	0,00	0,00

Empresa participada	Matriz	% Nominal	% Efectivo estatal	% Efectivo territorial	% Efectivo Público Total
MCC DESARROLLO, S.P.E., S.A.	EMPRESA NACIONAL DE INNOVACION, S.A.	100,00	10,00	25,00	35,00
	SOCIEDAD DE CAPITAL DESARROLLO DE EUSKADI, S.A. (1) .	1,30	1,30	0,00	1,30
	OTROS	30,00	0,00	30,00	30,00
		68,70	0,00	0,00	0,00
MCC PROMOCION EMPRESARIAL SPE, S.A.	EMPRESA NACIONAL DE INNOVACION, S.A.	100,00	1,30	30,00	31,30
	OTROS	1,10	1,10	0,00	1,10
		98,90	0,00	0,00	0,00
MEGATURBINAS DE ARINAGA, S.A. (3)	FUNDACIÓN CANARIA PUERTOS DE LAS PALMAS	100,00	1,10	0,00	1,10
	INSTITUTO TECNOLOGICO DE CANARIAS, S.A.	33,33	0,00	0,00	0,00
	SOCIEDAD PROMOCIÓN ECONÓMICA DE GRAN CANARIA, S.A. (5)	33,34	0,00	33,34	33,34
		33,33	0,00	24,41	24,41
MERCADOS CENTRALES DE ABASTECIMIENTO DE ALICANTE, S.A. (8)	MERCADOS CENTRALES DE ABASTECIMIENTO, S.A.	100,00	0,00	57,75	57,75
	AYUNTAMIENTO DE ALICANTE	48,50	0,00	0,00	0,00
	OTROS	51,22	0,00	51,22	51,22
		0,28	0,00	0,00	0,00
MERCADOS CENTRALES DE ABASTECIMIENTO DE BARCELONA, S.A. (9) .	MERCADOS CENTRALES DE ABASTECIMIENTO, S.A.	100,00	0,00	51,22	51,22
	BARCELONA DE SERVEIS MUNICIPALS, S.A.	36,80	0,00	0,00	0,00
	COMARCA DEL BARCELONES	50,69	0,00	50,69	50,69
	OTROS	12,16	0,00	12,16	12,16
		0,35	0,00	0,00	0,00
MERCADOS CENTRALES DE ABASTECIMIENTO DE BILBAO, S.A. (8) .	MERCADOS CENTRALES DE ABASTECIMIENTO, S.A.	100,00	0,00	62,85	62,85
	AYUNTAMIENTO DE BILBAO	38,90	38,90	0,00	38,90
	OTROS	59,85	0,00	59,85	59,85
		1,25	0,00	0,00	0,00
MERCADOS CENTRALES DE ABASTECIMIENTO DE CÓRDOBA, S.A.(8)	MERCADOS CENTRALES DE ABASTECIMIENTO, S.A.	100,00	38,90	59,85	98,75
		48,90	0,00	0,00	0,00

Empresa participada	Matriz	% Nominal	% Efectivo estatal	% Efectivo territorial	% Efectivo Público Total
MERCADOS CENTRALES DE ABASTECIMIENTO DE GRANADA, S.A. (8) .	AYUNTAMIENTO DE CÓRDOBA	51,00	0,00	51,00	51,00
	OTROS	0,10	0,00	0,00	0,00
		-----	-----	-----	-----
		100,00	0,00	51,00	51,00
	MERCADOS CENTRALES DE ABASTECIMIENTO, S.A.	48,50	0,00	0,00	0,00
MERCADOS CENTRALES DE ABASTECIMIENTO DE JEREZ, S.A. (8) .	AYUNTAMIENTO DE GRANADA	51,00	0,00	51,00	51,00
	OTROS	0,50	0,00	0,00	0,00
		-----	-----	-----	-----
		100,00	0,00	51,00	51,00
	MERCADOS CENTRALES DE ABASTECIMIENTO, S.A.	48,60	0,00	0,00	0,00
MERCADOS CENTRALES DE ABASTECIMIENTO DE LEON, S.A. (8)	AYUNTAMIENTO DE JEREZ DE LA FRONTERA	51,14	0,00	51,14	51,14
	OTROS	0,26	0,00	0,00	0,00
		-----	-----	-----	-----
		100,00	0,00	51,14	51,14
	MERCADOS CENTRALES DE ABASTECIMIENTO, S.A.	36,80	0,00	0,00	0,00
MERCADOS CENTRALES DE ABASTECIMIENTO DE MADRID, S.A. (8)	AYUNTAMIENTO DE LEÓN	63,20	0,00	63,20	63,20
		-----	-----	-----	-----
		100,00	0,00	63,20	63,20
	MERCADOS CENTRALES DE ABASTECIMIENTO, S.A.	48,60	0,00	0,00	0,00
	AYUNTAMIENTO DE MADRID	51,13	0,00	51,13	51,13
MERCADOS CENTRALES DE ABASTECIMIENTO DE MURCIA, S.A. (8)	GREMIOS Y USUARIOS	0,27	0,00	0,00	0,00
		-----	-----	-----	-----
		100,00	0,00	51,13	51,13
	MERCADOS CENTRALES DE ABASTECIMIENTO, S.A.	48,90	0,00	0,00	0,00
	AYUNTAMIENTO DE MURCIA	51,00	0,00	51,00	51,00
MERCADOS CENTRALES DE ABASTECIMIENTO DE PALMA DE MALLORCA, S.A. (8)	OTROS	0,10	0,00	0,00	0,00
		-----	-----	-----	-----
		100,00	0,00	51,00	51,00
	MERCADOS CENTRALES DE ABASTECIMIENTO, S.A.	45,20	0,00	0,00	0,00
	AYUNTAMIENTO DE PALMA DE MALLORCA	54,69	0,00	54,69	54,69
	-----	-----	-----	-----	
	100,00	0,00	54,69	54,69	
	OTROS	0,11	0,00	0,00	0,00
	-----	-----	-----	-----	
	100,00	0,00	54,69	54,69	

Empresa participada	Matriz	% Nominal	% Efectivo estatal	% Efectivo territorial	% Efectivo Público Total	
MERCADOS CENTRALES DE ABASTECIMIENTO DE PAMPLONA, S.A. (9) .	MERCADOS CENTRALES DE ABASTECIMIENTO, S.A.	40,00	40,00	0,00	40,00	
	AYUNTAMIENTO DE PAMPLONA	51,00	0,00	51,00	51,00	
	COMUNIDAD FORAL DE NAVARRA	9,00	0,00	9,00	9,00	
		-----	-----	-----	-----	
		100,00	40,00	60,00	100,00	
MERCADOS CENTRALES DE ABASTECIMIENTO DE SALAMANCA, S.A. (8) .	MERCADOS CENTRALES DE ABASTECIMIENTO, S.A.	46,90	0,00	0,00	0,00	
	AYUNTAMIENTO DE SALAMANCA	51,00	0,00	51,00	51,00	
	OTROS	2,10	0,00	0,00	0,00	
		-----	-----	-----	-----	
		100,00	0,00	51,00	51,00	
MERCADOS CENTRALES DE ABASTECIMIENTO DE SANTANDER, S.A. (8) .	MERCADOS CENTRALES DE ABASTECIMIENTO, S.A.	48,70	0,00	0,00	0,00	
	AYUNTAMIENTO DE SANTANDER	51,00	0,00	51,00	51,00	
	OTROS	0,30	0,00	0,00	0,00	
		-----	-----	-----	-----	
		100,00	0,00	51,00	51,00	
MERCADOS CENTRALES DE ABASTECIMIENTO DE SANTIAGO, S.A. (8).	MERCADOS CENTRALES DE ABASTECIMIENTO, S.A.	49,00	0,00	0,00	0,00	
	AYUNTAMIENTO DE SANTIAGO DE COMPOSTELA	51,00	0,00	51,00	51,00	
			-----	-----	-----	-----
		100,00	0,00	51,00	51,00	
MERCADOS CENTRALES DE ABASTECIMIENTO DE SEVILLA, S.A. (8) .	MERCADOS CENTRALES DE ABASTECIMIENTO, S.A.	48,20	0,00	0,00	0,00	
	AYUNTAMIENTO DE SEVILLA	51,63	0,00	51,63	51,63	
	OTROS	0,17	0,00	0,00	0,00	
		-----	-----	-----	-----	
		100,00	0,00	51,63	51,63	
MERCADOS CENTRALES DE ABASTECIMIENTO DE TENERIFE, S.A. (6)	MERCADOS CENTRALES DE ABASTECIMIENTO, S.A.	40,70	40,70	0,00	40,70	
	CABILDO INSULAR DE TENERIFE	42,38	0,00	42,38	42,38	
	AYUNTAMIENTO DE SANTA CRUZ DE TENERIFE	13,06	0,00	13,06	13,06	
	AYUNTAMIENTO DE LA LAGUNA	1,48	0,00	1,48	1,48	
	AYUNTAMIENTO DEL PUERTO DE LA CRUZ	0,46	0,00	0,46	0,46	
	AYUNTAMIENTO DE EL ROSARIO	0,30	0,00	0,30	0,30	
	VARIOS AYUNTAMIENTOS DE TENERIFE	0,26	0,00	0,26	0,26	
	AYUNTAMIENTO DE LA OROTAVA	0,25	0,00	0,25	0,25	
			-----	-----	-----	-----
			100,00	40,70	86,42	86,42

Empresa participada	Matriz	% Nominal	% Efectivo estatal	% Efectivo territorial	% Efectivo Público Total
	AYUNTAMIENTO DE GÜIMAR	0,17	0,00	0,17	0,17
	AYUNTAMIENTO DE ARONA	0,17	0,00	0,17	0,17
	AYUNTAMIENTO DE GRANADILLA	0,14	0,00	0,14	0,14
	AYUNTAMIENTO DE ADEJE	0,12	0,00	0,12	0,12
	AYUNTAMIENTO DE LA VICTORIA DE ACENTEJO	0,12	0,00	0,12	0,12
	AYUNTAMIENTO DE EL SAUZAL	0,09	0,00	0,09	0,09
	AYUNTAMIENTO DE SAN MIGUEL	0,09	0,00	0,09	0,09
	OTROS	0,21	0,00	0,00	0,00
		-----	-----	-----	-----
		100,00	40,70	59,09	99,79
MERCADOS CENTRALES DE ABASTECIMIENTO DE VALENCIA, S.A. (8) .	MERCADOS CENTRALES DE ABASTECIMIENTO, S.A.	48,80	0,00	0,00	0,00
	AYUNTAMIENTO DE VALENCIA	51,00	0,00	51,00	51,00
	OTROS	0,20	0,00	0,00	0,00
		-----	-----	-----	-----
		100,00	0,00	51,00	51,00
MERCADOS CENTRALES DE ABASTECIMIENTO DE ZARAGOZA, S.A. (8) .	MERCADOS CENTRALES DE ABASTECIMIENTO, S.A.	48,80	0,00	0,00	0,00
	AYUNTAMIENTO DE ZARAGOZA	51,00	0,00	51,00	51,00
	OTROS	0,20	0,00	0,00	0,00
		-----	-----	-----	-----
		100,00	0,00	51,00	51,00
METARNHEL, S.A.	SOCIEDAD PARA EL DESARROLLO INDUSTRIAL DE EXTREMADURA, S.A.	14,80	9,22	2,81	12,03
	OTROS	85,20	0,00	0,00	0,00
		-----	-----	-----	-----
		100,00	9,22	2,81	12,03
METROVACESA	COMPAÑIA ESPAÑOLA DE SEGUROS DE CREDITO A LA EXPORTACION, S.A.	0,03	0,02	0,00	0,02
	OTROS	99,97	0,00	0,00	0,00
		-----	-----	-----	-----
		100,00	0,02	0,00	0,02
MINICENTRALES DEL TAJO, S.A.	INSTITUTO PARA LA DIVERSIFICACION Y AHORRO DE LA ENERGIA	20,00	20,00	0,00	20,00
	OTROS	80,00	0,00	0,00	0,00
		-----	-----	-----	-----
		100,00	20,00	0,00	20,00
MOA TÉCNICA, S.L.	SEPI DESARROLLO EMPRESARIAL, S.A.	27,72	27,72	0,00	27,72

Empresa participada	Matriz	% Nominal	% Efectivo estatal	% Efectivo territorial	% Efectivo Público Total
MONTE KALAMUA, S.L.	OTROS	72,28	0,00	0,00	0,00
		-----	-----	-----	-----
		100,00	27,72	0,00	27,72
	SEPI DESARROLLO EMPRESARIAL, S.A.	47,05	47,05	0,00	47,05
MOSAICO DESARROLLOS INMOBILIARIOS, S.A.	OTROS	52,95	0,00	0,00	0,00
		-----	-----	-----	-----
		100,00	47,05	0,00	47,05
	ADMINISTRADOR DE INFRAESTRUCTURAS FERROVIARIAS	40,00	40,00	0,00	40,00
MOUSSAHAMA	OTROS	60,00	0,00	0,00	0,00
		-----	-----	-----	-----
		100,00	40,00	0,00	40,00
	COMPAÑIA ESPAÑOLA DE FINANCIACION DEL DESARROLLO COFIDES, S.A.	7,50	2,47	0,00	2,47
MOVELIS SOFTWARE, S.L.	OTROS	92,50	0,00	0,00	0,00
		-----	-----	-----	-----
		100,00	2,47	0,00	2,47
	SEPI DESARROLLO EMPRESARIAL, S.A.	24,00	24,00	0,00	24,00
MUNICH	OTROS	76,00	0,00	0,00	0,00
		-----	-----	-----	-----
		100,00	24,00	0,00	24,00
	CONSORCIO DE COMPENSACION DE SEGUROS	0,02	0,02	0,00	0,02
MUPRESPA	OTROS	99,98	0,00	0,00	0,00
		-----	-----	-----	-----
		100,00	0,02	0,00	0,02
	IZAR CONSTRUCCIONES NAVALES, S.A.	0,00	0,00	0,00	0,00
NATURAL CLIMATE SYSTEMS, S.A. (2)	HULLERAS DEL NORTE S.A.	0,00	0,00	0,00	0,00
	OTROS	100,00	0,00	0,00	0,00
		-----	-----	-----	-----
		100,00	0,00	0,00	0,00
NATURAL CLIMATE SYSTEMS, S.A. (2)	INSTITUTO PARA LA DIVERSIFICACION Y AHORRO DE LA ENERGIA	10,00	10,00	0,00	10,00
	VIVIENDAS DE NAVARRA, S.A.	34,50	0,00	34,50	34,50
	SOCIEDAD DE DESARROLLO DE NAVARRA, S.A.	31,50	0,00	25,20	25,20
	CORPORACIÓN ENERGÍA HIDROELÉCTRICA DE NAVARRA	22,00	0,00	0,00	0,00
	INNOVACIÓN Y DESARROLLO INMOBILIARIO, S.L.	2,00	0,00	0,00	0,00
		-----	-----	-----	-----

Empresa participada	Matriz	% Nominal	% Efectivo estatal	% Efectivo territorial	% Efectivo Público Total
NAUTIC TARRAGONA, S.A.	AUTORIDAD PORTUARIA DE TARRAGONA	100,00	10,00	59,70	69,70
		35,00	35,00	0,00	35,00
	OTROS	65,00	0,00	0,00	0,00
		-----	-----	-----	-----
NAVARRA DE SUELO INDUSTRIAL, S.A. (2)	S. E. P. E.S. ENTIDAD PUBLICA EMPRESARIAL DE SUELO	100,00	35,00	0,00	35,00
		14,29	14,29	0,00	14,29
	COMUNIDAD FORAL DE NAVARRA	57,14	0,00	57,14	57,14
	SOCIEDAD DE DESARROLLO DE NAVARRA, S.A.	4,76	0,00	3,81	3,81
	OTROS	23,81	0,00	0,00	0,00
		-----	-----	-----	-----
NECSOREN, S.A.	ADMINISTRADOR DE INFRAESTRUCTURAS FERROVIARIAS	100,00	14,29	60,95	75,24
		40,00	40,00	0,00	40,00
	OTROS	60,00	0,00	0,00	0,00
		-----	-----	-----	-----
NERTUS MANTENIMIENTO FERROVIARIO, S.A.	RENFE-OPERADORA	100,00	40,00	0,00	40,00
		49,00	49,00	0,00	49,00
	OTROS	51,00	0,00	0,00	0,00
		-----	-----	-----	-----
NEWCOMAR, S.L.	SOCIEDAD ESTATAL DE PARTICIPACIONES INDUSTRIALES	100,00	49,00	0,00	49,00
		20,00	20,00	0,00	20,00
	OTROS	80,00	0,00	0,00	0,00
		-----	-----	-----	-----
NIJAR NATURA S.L.	EMPRESA DE TRANSFORMACION AGRARIA, S.A.	100,00	20,00	0,00	20,00
		2,00	2,00	0,00	2,00
	OTROS	98,00	0,00	0,00	0,00
		-----	-----	-----	-----
NOKIA	CONSORCIO DE COMPENSACION DE SEGUROS	100,00	2,00	0,00	2,00
		0,03	0,03	0,00	0,03
	OTROS	99,97	0,00	0,00	0,00
		-----	-----	-----	-----
NORMALUMINIUM, S.A.	SEPI DESARROLLO EMPRESARIAL, S.A.	100,00	0,03	0,00	0,03
		24,50	24,50	0,00	24,50
	OTROS	75,50	0,00	0,00	0,00
		-----	-----	-----	-----

Empresa participada	Matriz	% Nominal	% Efectivo estatal	% Efectivo territorial	% Efectivo Público Total
NOVA ICARIA, S.A. EN LIQUIDACION		100,00	24,50	0,00	24,50
	BARCELONA HOLDING OLIMPICO, S.A.	42,05	21,45	20,60	42,05
	OTROS	57,95	0,00	0,00	0,00
NUEVAS ESTACIONES DE FERROCARRIL, S.A.		100,00	21,45	20,60	42,05
	ADMINISTRADOR DE INFRAESTRUCTURAS FERROVIARIAS	40,00	40,00	0,00	40,00
	OTROS	60,00	0,00	0,00	0,00
NUEVOS ESPACIOS COMERCIALES, S.A.		100,00	40,00	0,00	40,00
	ADMINISTRADOR DE INFRAESTRUCTURAS FERROVIARIAS	40,00	40,00	0,00	40,00
	OTROS	60,00	0,00	0,00	0,00
OCCIDENTAL HOTELES MEXICO S.A. DE C.V.		100,00	40,00	0,00	40,00
	FONDO PARA INVERSIONES EN EL EXTERIOR	14,66	14,66	0,00	14,66
	OTROS	85,34	0,00	0,00	0,00
OPERADOR LOGISTICO INTEGRAL DE GRANELES,SA		100,00	14,66	0,00	14,66
	EUROPEAN BULK HANDLING INSTALLATION, S.A.	26,00	18,37	0,00	18,37
	OTROS	74,00	0,00	0,00	0,00
ORGANISMO MULTILATERAL GARANTÍA INVERSIÓN MIGA		100,00	18,37	0,00	18,37
	FONDO DE AYUDA AL DESARROLLO	0,00	0,00	0,00	0,00
	OTROS	100,00	0,00	0,00	0,00
PALACIO DE LOS BARRANTES -CERVANTES		100,00	0,00	0,00	0,00
	SOCIEDAD PARA EL DESARROLLO INDUSTRIAL DE EXTREMADURA, S.A.	31,03	19,33	5,88	25,21
	OTROS	68,97	0,00	0,00	0,00
PANTANO RUIDECAÑAS		100,00	19,33	5,88	25,21
	ADMINISTRADOR DE INFRAESTRUCTURAS FERROVIARIAS	0,00	0,00	0,00	0,00
	OTROS	100,00	0,00	0,00	0,00
PARC EOLIC BAIX EBRE, S.A.(2)		100,00	0,00	0,00	0,00
	INSTITUTO PARA LA DIVERSIFICACION Y AHORRO DE LA ENERGIA	25,33	25,33	0,00	25,33

Empresa participada	Matriz	% Nominal	% Efectivo estatal	% Efectivo territorial	% Efectivo Público Total
PARQUE EMPRESARIAL DE CANTABRIA, S.L. (3)	EFICIENCIA ENERGETICA, S.A.	25,33	0,00	25,33	25,33
	OTROS	49,34	0,00	0,00	0,00
	INFOINVEST, S.A.	100,00	25,33	25,33	50,66
	DIPUTACIÓN REGIONAL DE CANTABRIA	48,00	48,00	0,00	48,00
	AYUNTAMIENTO DE ASTILLERO	48,00	0,00	48,00	48,00
PARQUE EMPRESARIAL DE REQUENA, S.L. (2)	AYUNTAMIENTO DE ASTILLERO	4,00	0,00	4,00	4,00
	INFOINVEST, S.A.	100,00	48,00	52,00	100,00
	SEGURIDAD Y PROMOCION INDUSTRIAL VALENCIANA, S.A.	50,00	50,00	0,00	50,00
PARQUE EMPRESARIAL DE SAGUNTO, S.L. (2)	SEGURIDAD Y PROMOCION INDUSTRIAL VALENCIANA, S.A.	50,00	0,00	50,00	50,00
	INFOINVEST, S.A.	100,00	50,00	50,00	100,00
	GENERALITAT VALENCIANA	50,00	50,00	0,00	50,00
	SEGURIDAD Y PROMOCION INDUSTRIAL VALENCIANA, S.A.	37,12	0,00	37,12	37,12
PARQUE EMPRESARIAL DE VILLAESCUSA, S.L. (3)	SEGURIDAD Y PROMOCION INDUSTRIAL VALENCIANA, S.A.	12,88	0,00	12,88	12,88
	INFOINVEST, S.A.	100,00	50,00	50,00	100,00
	SUELO INDUSTRIAL DE CANTABRIA, S.L.	48,00	48,00	0,00	48,00
	AYUNTAMIENTO DE VILLAESCUSA	48,00	0,00	45,37	45,37
PARQUE EMPRESARIAL Y TECNOLOGICO MARISMAS DEL PALMONES, S.A. (8)	AYUNTAMIENTO DE VILLAESCUSA	4,00	0,00	4,00	4,00
	CONSORCIO DE LA ZONA FRANCA DE CÁDIZ	100,00	48,00	49,37	97,37
	INMOBILIARIA DE LA ZONA FRANCA DE CÁDIZ S.L.	49,60	49,60	0,00	49,60
	AYUNTAMIENTO DE LOS BARRIOS	0,40	0,00	0,00	0,00
PARQUE EÓLICO ALTO DEL VOLTOYA, S.A.	AYUNTAMIENTO DE LOS BARRIOS	50,00	0,00	50,00	50,00
	INSTITUTO PARA LA DIVERSIFICACION Y AHORRO DE LA ENERGIA	100,00	49,60	50,00	99,60
	OTROS	7,50	7,50	0,00	7,50
PARQUE EOLICO ASCOY S.A.	OTROS	92,50	0,00	0,00	0,00
	INSTITUTO PARA LA DIVERSIFICACION Y AHORRO DE LA ENERGIA	100,00	7,50	0,00	7,50
	OTROS	18,50	18,50	0,00	18,50
		81,50	0,00	0,00	0,00

Empresa participada	Matriz	% Nominal	% Efectivo estatal	% Efectivo territorial	% Efectivo Público Total
PARQUE EOLICO DE MALPICA, S.A.	INSTITUTO PARA LA DIVERSIFICACION Y AHORRO DE LA ENERGIA	100,00	18,50	0,00	18,50
		27,19	27,19	0,00	27,19
		72,81	0,00	0,00	0,00
PARQUE MARITIMO DE SANTA CRUZ DE TENERIFE (8)	AUTORIDAD PORTUARIA DE SANTA CRUZ DE TENERIFE	100,00	27,19	0,00	27,19
		50,00	50,00	0,00	50,00
		50,00	0,00	50,00	50,00
PARQUES EOLICOS GAVIOTA, S.A. (2)	INSTITUTO PARA LA DIVERSIFICACION Y AHORRO DE LA ENERGIA	100,00	50,00	50,00	100,00
		28,00	28,00	0,00	28,00
		28,00	0,00	28,00	28,00
		44,00	0,00	0,00	0,00
PEQUEÑOS Y MEDIANOS ASTILLEROS, SOCIEDAD DE RECONVERSION, S.A.	IZAR CONSTRUCCIONES NAVALES, S.A.	100,00	28,00	28,00	56,00
		6,98	6,98	0,00	6,98
		93,02	0,00	0,00	0,00
PERFILADOS DEL NORTE, S.A.	SADIM INVERSIONES, S.A.	100,00	6,98	0,00	6,98
		33,00	33,00	0,00	33,00
		67,00	0,00	0,00	0,00
PETRORAIL, S.A.	RENFE-OPERADORA	100,00	33,00	0,00	33,00
		25,00	25,00	0,00	25,00
		75,00	0,00	0,00	0,00
PHILIPS	CONSORCIO DE COMPENSACION DE SEGUROS	100,00	25,00	0,00	25,00
		0,03	0,03	0,00	0,03
		99,97	0,00	0,00	0,00
PINTURAS TECNICAS EUROPEAS, S.A.	SOCIEDAD PARA EL DESARROLLO INDUSTRIAL DE EXTREMADURA, S.A.	100,00	0,03	0,00	0,03
		25,97	16,18	4,92	21,10
		74,03	0,00	0,00	0,00
		100,00	16,18	4,92	21,10

Empresa participada	Matriz	% Nominal	% Efectivo estatal	% Efectivo territorial	% Efectivo Público Total
PLASTICOS Y CARTONAJES SANTA MARTA, S.A.	SOCIEDAD PARA EL DESARROLLO INDUSTRIAL DE EXTREMADURA, S.A.	6,66	4,15	1,26	5,41
	OTROS	93,34	0,00	0,00	0,00
POLIGAS AMBIENTE, S.L.		100,00	4,15	1,26	5,41
	INSTITUTO PARA LA DIVERSIFICACION Y AHORRO DE LA ENERGIA	11,00	11,00	0,00	11,00
	OTROS	89,00	0,00	0,00	0,00
POLIGONO INDUSTRIAL DE GRANADILLA (3)		100,00	11,00	0,00	11,00
	S. E. P. E.S. ENTIDAD PUBLICA EMPRESARIAL DE SUELO	10,00	10,00	0,00	10,00
	COMUNIDAD DE CANARIAS	40,00	0,00	40,00	40,00
	CABILDO INSULAR DE TENERIFE	40,00	0,00	40,00	40,00
	AYUNTAMIENTO DE GRANADILLA DE ABONA	10,00	0,00	10,00	10,00
			100,00	10,00	90,00
POOL DE RIESGOS MEDIOAMBIENTALES AIE	CONSORCIO DE COMPENSACION DE SEGUROS	4,11	4,11	0,00	4,11
	OTROS	95,89	0,00	0,00	0,00
		100,00	4,11	0,00	4,11
PORTIC BARCELONA, S.A.	AUTORIDAD PORTUARIA DE BARCELONA	25,18	25,18	0,00	25,18
	OTROS	74,82	0,00	0,00	0,00
		100,00	25,18	0,00	25,18
PREVENSAUD	SOCIEDAD PARA EL DESARROLLO INDUSTRIAL DE ARAGON, S.A.	44,91	22,90	2,69	25,59
	OTROS	55,09	0,00	0,00	0,00
		100,00	22,90	2,69	25,59
PRINCIPE PIO GESTION	ADMINISTRADOR DE INFRAESTRUCTURAS FERROVIARIAS	5,00	5,00	0,00	5,00
	OTROS	95,00	0,00	0,00	0,00
		100,00	5,00	0,00	5,00
PRIVILEGE ADVANCED SURFACES, S.A.	SEPI DESARROLLO EMPRESARIAL, S.A.	19,98	19,98	0,00	19,98
	OTROS	80,02	0,00	0,00	0,00
		100,00	19,98	0,00	19,98

Empresa participada	Matriz	% Nominal	% Efectivo estatal	% Efectivo territorial	% Efectivo Público Total
PROCEDIMIENTOS CERAMICOS DE FUNDICION, S.A.	SADIM INVERSIONES, S.A.	32,00	32,00	0,00	32,00
	OTROS	68,00	0,00	0,00	0,00
PRODUCCIONES ENERGÉTICAS ASTURIANAS, S.L.		100,00	32,00	0,00	32,00
	INSTITUTO PARA LA DIVERSIFICACION Y AHORRO DE LA ENERGIA	30,00	30,00	0,00	30,00
	OTROS	70,00	0,00	0,00	0,00
PROMOCION Y DESARROLLO, S.A.		100,00	30,00	0,00	30,00
	GRUAS Y UTILLAJES, S.A.	0,31	0,31	0,00	0,31
	OTROS	99,69	0,00	0,00	0,00
		100,00	0,31	0,00	0,31
PROMOCION Y EXPLOTACION HIDRAULICA	GRUAS Y UTILLAJES, S.A.	43,00	43,00	0,00	43,00
	OTROS	57,00	0,00	0,00	0,00
		100,00	43,00	0,00	43,00
PROMOCIONES RESIDENCIALES SOFETRAL, S.A.	ADMINISTRADOR DE INFRAESTRUCTURAS FERROVIARIAS	40,00	40,00	0,00	40,00
	OTROS	60,00	0,00	0,00	0,00
		100,00	40,00	0,00	40,00
PROYDESA	SOCIEDAD PARA EL DESARROLLO INDUSTRIAL DE EXTREMADURA, S.A.	9,52	5,93	1,80	7,73
	OTROS	90,48	0,00	0,00	0,00
PUERTO SECO AZUQUECA DE HENARES, S.A.		100,00	5,93	1,80	7,73
	CENTRO INTERMODAL DE LOGISTICA, S.A.	10,73	7,30	0,00	7,30
	AUTORIDAD PORTUARIA DE BILBAO	7,00	7,00	0,00	7,00
	AUTORIDAD PORTUARIA DE SANTANDER	5,00	5,00	0,00	5,00
	OTROS	77,27	0,00	0,00	0,00
PUERTO SECO DE BURGOS, S.A.		100,00	19,30	0,00	19,30
	AUTORIDAD PORTUARIA DE BILBAO	10,00	10,00	0,00	10,00
	OTROS	90,00	0,00	0,00	0,00
		100,00	10,00	0,00	10,00

Empresa participada	Matriz	% Nominal	% Efectivo estatal	% Efectivo territorial	% Efectivo Público Total
PUERTO SECO SANTANDER-EBRO, S.A.	AUTORIDAD PORTUARIA DE SANTANDER	12,50	12,50	0,00	12,50
	OTROS	87,50	0,00	0,00	0,00
PUERTO SECO VENTASTUR, S.A.		100,00	12,50	0,00	12,50
	AUTORIDAD PORTUARIA DE GIJON	10,00	10,00	0,00	10,00
	AUTORIDAD PORTUARIA DE AVILES	10,00	10,00	0,00	10,00
	OTROS	80,00	0,00	0,00	0,00
QUIMICA DEL ESTRONCIO		100,00	20,00	0,00	20,00
	SOCIEDAD ESTATAL DE PARTICIPACIONES INDUSTRIALES	49,00	49,00	0,00	49,00
	OTROS	51,00	0,00	0,00	0,00
RAPIVIA		100,00	49,00	0,00	49,00
	INGENIERIA Y ECONOMIA DEL TRANSPORTE, S.A.	10,00	10,00	0,00	10,00
	OTROS	90,00	0,00	0,00	0,00
RECUPERACIÓN DE LA ENERGÍA, S.A. (6)		100,00	10,00	0,00	10,00
	INSTITUTO PARA LA DIVERSIFICACION Y AHORRO DE LA ENERGIA	33,00	33,00	0,00	33,00
	ENTIDAD METROPOLITANA DE SERVICIOS HIDRAULICOS Y TRATAMIENTO DE RESIDUOS	26,00	0,00	26,00	26,00
	TRATAMIENTO Y ELIMINACION DE RESIDUOS, S.A. (7)	8,00	0,00	8,00	8,00
	OTROS	33,00	0,00	0,00	0,00
RED ELECTRICA DE ESPAÑA, S.A.		100,00	33,00	34,00	67,00
	SOCIEDAD ESTATAL DE PARTICIPACIONES INDUSTRIALES	20,00	20,00	0,00	20,00
	CONSORCIO DE COMPENSACION DE SEGUROS	0,03	0,03	0,00	0,03
	OTROS	79,97	0,00	0,00	0,00
REFERNET		100,00	20,03	0,00	20,03
	ESTADO	10,00	0,00	0,00	0,00
	RESTO DE ESTADOS MIEMBROS DE LA UNIÓN EUROPEA	90,00	0,00	0,00	0,00
REINTEGRA, S.A.		100,00	0,00	0,00	0,00
	COMPAÑIA ESPAÑOLA DE SEGUROS DE CREDITO A LA EXPORTACION, S.A.	45,00	22,62	0,00	22,62

Empresa participada	Matriz	% Nominal	% Efectivo estatal	% Efectivo territorial	% Efectivo Público Total
RENTAFEX 2000, S.A.	OTROS	55,00	0,00	0,00	0,00
		-----	-----	-----	-----
		100,00	22,62	0,00	22,62
	ADMINISTRADOR DE INFRAESTRUCTURAS FERROVIARIAS	40,00	40,00	0,00	40,00
RENFOSUNA, S.A.	OTROS	60,00	0,00	0,00	0,00
		-----	-----	-----	-----
		100,00	40,00	0,00	40,00
	ADMINISTRADOR DE INFRAESTRUCTURAS FERROVIARIAS	40,00	40,00	0,00	40,00
RENFURBIS, S.A.	OTROS	60,00	0,00	0,00	0,00
		-----	-----	-----	-----
		100,00	40,00	0,00	40,00
	ADMINISTRADOR DE INFRAESTRUCTURAS FERROVIARIAS	40,00	40,00	0,00	40,00
REPSOL YPF	OTROS	60,00	0,00	0,00	0,00
		-----	-----	-----	-----
		100,00	40,00	0,00	40,00
	CONSORCIO DE COMPENSACION DE SEGUROS	0,03	0,03	0,00	0,03
RESIDENCIAL R.B., S.L.	COMPañIA ESPAÑOLA DE SEGUROS DE CREDITO A LA EXPORTACION, S.A.	0,00	0,00	0,00	0,00
	OTROS	99,97	0,00	0,00	0,00
		-----	-----	-----	-----
		100,00	0,03	0,00	0,03
RESIDENCIAL LANGA, S.A.	SOCIEDAD PARA EL DESARROLLO INDUSTRIAL DE EXTREMADURA, S.A.	40,00	24,92	7,58	32,50
	OTROS	60,00	0,00	0,00	0,00
		-----	-----	-----	-----
		100,00	24,92	7,58	32,50
RESIDUOS DE MELILLA, S.A. (2).	ADMINISTRADOR DE INFRAESTRUCTURAS FERROVIARIAS	40,00	40,00	0,00	40,00
	OTROS	60,00	0,00	0,00	0,00
		-----	-----	-----	-----
		100,00	40,00	0,00	40,00
RESTAURACIÓN AEROPUERTOS ESPAÑÓLES, S.A.	EMPRESA PARA LA GESTION DE RESIDUOS INDUSTRIALES, S.A.	50,00	50,00	0,00	50,00
	CIUDAD AUTÓNOMA DE MELILLA	50,00	0,00	50,00	50,00
		-----	-----	-----	-----
		100,00	50,00	50,00	100,00
RESTAURACIÓN AEROPUERTOS ESPAÑÓLES, S.A.	AEROPUERTOS ESPAÑÓLES Y NAVEGACION AEREA	48,99	48,99	0,00	48,99
	OTROS	51,01	0,00	0,00	0,00
		-----	-----	-----	-----

Empresa participada	Matriz	% Nominal	% Efectivo estatal	% Efectivo territorial	% Efectivo Público Total
RIO HOSTERIA DECORACIÓN	SOCIEDAD PARA EL DESARROLLO INDUSTRIAL DE EXTREMADURA, S.A.	100,00	48,99	0,00	48,99
		33,25	20,71	6,30	27,01
	OTROS	66,75	0,00	0,00	0,00
		-----	-----	-----	-----
RIOGLASS ASTUR S.A.	SADIM INVERSIONES, S.A.	100,00	20,71	6,30	27,01
		49,00	49,00	0,00	49,00
	OTROS	51,00	0,00	0,00	0,00
		-----	-----	-----	-----
ROCAS CHILE S.A.	COMPañIA ESPAÑOLA DE FINANCIACION DEL DESARROLLO COFIDES, S.A.	100,00	49,00	0,00	49,00
	FONDO PARA OPERACIONES DE INVERSIÓN EN EL EXTERIOR DE LA PEQUEÑA Y MEDIANA EMPRESA	7,41	2,44	0,00	2,44
		7,40	7,40	0,00	7,40
	OTROS	85,19	0,00	0,00	0,00
		-----	-----	-----	-----
ROYAL DUTCH PETROL	CONSORCIO DE COMPENSACION DE SEGUROS	100,00	9,84	0,00	9,84
		0,02	0,02	0,00	0,02
	OTROS	99,98	0,00	0,00	0,00
		-----	-----	-----	-----
RWE	CONSORCIO DE COMPENSACION DE SEGUROS	100,00	0,02	0,00	0,02
		0,02	0,02	0,00	0,02
	OTROS	99,98	0,00	0,00	0,00
		-----	-----	-----	-----
SAINSEL	SAES CAPITAL, S.A.	100,00	0,02	0,00	0,02
		50,00	25,50	0,00	25,50
	OTROS	50,00	0,00	0,00	0,00
		-----	-----	-----	-----
SAINT GOBAIN	CONSORCIO DE COMPENSACION DE SEGUROS	100,00	25,50	0,00	25,50
		0,03	0,03	0,00	0,03
	OTROS	99,97	0,00	0,00	0,00
		-----	-----	-----	-----
SALVAMENTO MINAS	HULLERAS DEL NORTE S.A.	100,00	0,03	0,00	0,03
		5,80	5,80	0,00	5,80
	OTROS	94,20	0,00	0,00	0,00
		-----	-----	-----	-----
		100,00	5,80	0,00	5,80

Empresa participada	Matriz	% Nominal	% Efectivo estatal	% Efectivo territorial	% Efectivo Público Total
SAMAHI, S.A.	ADMINISTRADOR DE INFRAESTRUCTURAS FERROVIARIAS	26,00	26,00	0,00	26,00
	OTROS	74,00	0,00	0,00	0,00
SAN PAOLO		100,00	26,00	0,00	26,00
	CONSORCIO DE COMPENSACION DE SEGUROS	0,04	0,04	0,00	0,04
	OTROS	99,96	0,00	0,00	0,00
SAN SEBASTIAN SDAD COOPERATIVA ANDALUZA		100,00	0,04	0,00	0,04
	EXPASA AGRICULTURA Y GANADERÍA, S.A.	0,00	0,00	0,00	0,00
	OTROS	100,00	0,00	0,00	0,00
SANOFI		100,00	0,00	0,00	0,00
	CONSORCIO DE COMPENSACION DE SEGUROS	0,02	0,02	0,00	0,02
	OTROS	99,98	0,00	0,00	0,00
SARRIMAD		100,00	0,02	0,00	0,02
	SOCIEDAD PARA EL DESARROLLO INDUSTRIAL DE ARAGON, S.A.	14,46	7,37	0,87	8,24
	OTROS	85,54	0,00	0,00	0,00
SEED CAPITAL DE BIZKAIA, FONDO DE CAPITAL RIESGO (6)		100,00	7,37	0,87	8,24
	BABCOCK WILCOX ESPAÑOLA, S.A.	0,11	0,00	0,00	0,00
	DIPUTACIÓN FORAL DE VIZCAYA	87,42	0,00	87,42	87,42
	BEAZ S.A.. (5)	0,74	0,00	0,66	0,66
	BILBAO BIZKAIA KUTXA	3,58	0,00	0,00	0,00
	EUSKADIKO KUTXA	1,82	0,00	0,00	0,00
	IBERDROLA, S.A.	1,81	0,00	0,00	0,00
	AXA SEGUROS	1,44	0,00	0,00	0,00
	IPAR KUTXA	0,99	0,00	0,00	0,00
	BANCO SCH	0,83	0,00	0,00	0,00
	BBVA.	0,41	0,00	0,00	0,00
	BANCO GUIPUZCOANO, S.A.	0,28	0,00	0,00	0,00
	EL CORTE INGLES	0,22	0,00	0,00	0,00

Empresa participada	Matriz	% Nominal	% Efectivo estatal	% Efectivo territorial	% Efectivo Público Total
SEED CAPITAL DE BIZKAIA, SOCIEDAD GESTORA DE ENTIDADES DE CAPITAL RIESGO, S.A.(6)	PETROLEOS DEL NORTE, S.A.	0,22	0,00	0,00	0,00
	BANCO PASTOR, S.A	0,13	0,00	0,00	0,00
		-----	-----	-----	-----
		100,00	0,00	88,08	88,08
	BABCOCK WILCOX ESPAÑOLA, S.A.	1,82	0,00	0,00	0,00
	GRUAS Y UTILLAJES, S.A.	1,82	0,00	0,00	0,00
	DIPUTACIÓN FORAL DE VIZCAYA	50,64	0,00	50,64	50,64
	BEAZ S.A.. (5)	2,18	0,00	1,94	1,94
	BILBAO BIZKAIA KUTXA	10,00	0,00	0,00	0,00
	BANCO SANTANDER -CENTRAL HISPANO	8,62	0,00	0,00	0,00
	BBVA.	5,00	0,00	0,00	0,00
	IBERDROLA, S.A.	5,00	0,00	0,00	0,00
	BANCO GUIPUZCOANO, S.A.	4,00	0,00	0,00	0,00
	AXA SEGUROS	1,82	0,00	0,00	0,00
	BANCO PASTOR, S.A	1,82	0,00	0,00	0,00
	EL CORTE INGLES	1,82	0,00	0,00	0,00
	EUSKADIKO KUTXA	1,82	0,00	0,00	0,00
	IPAR KUTXA	1,82	0,00	0,00	0,00
	PETROLEOS DEL NORTE, S.A.	1,82	0,00	0,00	0,00
			-----	-----	-----
		100,00	0,00	52,58	52,58
SERVICIOS AUX LOTERIES EN EUROPE SCRL	LOTERIAS Y APUESTAS DEL ESTADO	26,57	26,57	0,00	26,57
	OTROS	73,43	0,00	0,00	0,00
		-----	-----	-----	-----
		100,00	26,57	0,00	26,57
SERVICIO DE INCINERACIÓN DE RESIDUOS URBANOS, S.A. (5)	INSTITUTO PARA LA DIVERSIFICACION Y AHORRO DE LA ENERGIA	40,00	40,00	0,00	40,00
	MANCOMUNIDAD DE RESIDUOS URBANOS DEL CAMP DE TARRAGONA	60,00	0,00	60,00	60,00
		-----	-----	-----	-----
		100,00	40,00	60,00	100,00
SERVICIOS DOCUMENTALES DE BOLIVIA, S.A.	SERVICIOS DOCUMENTALES DE ANDALUCIA, S.L.	50,00	50,00	0,00	50,00
	OTROS	50,00	0,00	0,00	0,00
		-----	-----	-----	-----

Empresa participada	Matriz	% Nominal	% Efectivo estatal	% Efectivo territorial	% Efectivo Público Total
SERVICIOS IMPRESION DEL OESTE, S.L.	SOCIEDAD PARA EL DESARROLLO INDUSTRIAL DE EXTREMADURA, S.A.	100,00	50,00	0,00	50,00
	OTROS	9,99	6,22	1,89	8,11
		90,01	0,00	0,00	0,00
SEVILLA SEED CAPITAL, SOCIEDAD DE CAPITAL RIESGO		-----	-----	-----	-----
		100,00	6,22	1,89	8,11
	SOCIEDAD ESTATAL DE GESTION DE ACTIVOS, S.A.	1,85	1,85	0,00	1,85
	SEVILLA SIGLO XXI, S.A.	37,12	0,00	37,12	37,12
	SOCIEDAD PARA LA PROMOCION Y RECONVERSION ECONOMICA DE ANDALUCIA S.A.	1,85	0,00	1,85	1,85
OTROS	59,18	0,00	0,00	0,00	
SEVISUR LOGÍSTICA, S.A.		-----	-----	-----	-----
	AUTORIDAD PORTUARIA DE SEVILLA	100,00	1,85	38,97	40,82
	OTROS	10,00	10,00	0,00	10,00
SIDERÚRGICA DEL TUBO SOLDADO, S.A.		-----	-----	-----	-----
	OTROS	90,00	0,00	0,00	0,00
	GRUAS Y UTILLAJES, S.A.	100,00	10,00	0,00	10,00
SIEMENS		-----	-----	-----	-----
	OTROS	43,00	43,00	0,00	43,00
	CONSORCIO DE COMPENSACION DE SEGUROS	57,00	0,00	0,00	0,00
SIMANT FRAGATAS DE DEFENSA AIE		-----	-----	-----	-----
	OTROS	100,00	43,00	0,00	43,00
	NAVANTIA, S.A.	0,03	0,03	0,00	0,03
SISTEMAS DE REDUCCION ,S.A.		-----	-----	-----	-----
	OTROS	99,97	0,00	0,00	0,00
	OTROS	66,67	0,00	0,00	0,00
SISTEMAS ENERGETICOS LA PLANA S.A.		-----	-----	-----	-----
	EMPRESA PARA LA GESTION DE RESIDUOS INDUSTRIALES, S.A.	100,00	33,33	0,00	33,33
	OTROS	40,00	40,00	0,00	40,00
SISTEMAS ENERGETICOS LA PLANA S.A.		-----	-----	-----	-----
	OTROS	60,00	0,00	0,00	0,00
	INSTITUTO PARA LA DIVERSIFICACION Y AHORRO DE LA ENERGIA	100,00	40,00	0,00	40,00
SISTEMAS ENERGETICOS LA PLANA S.A.		-----	-----	-----	-----
	OTROS	10,00	10,00	0,00	10,00
	OTROS	90,00	0,00	0,00	0,00

Empresa participada	Matriz	% Nominal	% Efectivo estatal	% Efectivo territorial	% Efectivo Público Total
SLISA	ADMINISTRADOR DE INFRAESTRUCTURAS FERROVIARIAS	100,00	10,00	0,00	10,00
	OTROS	40,34	40,34	0,00	40,34
		59,66	0,00	0,00	0,00
SOCIEDAD AEROPORTUARIA DE LA COSTA, S.A.	AENA DESARROLLO INTERNACIONAL, S.A.	100,00	40,34	0,00	40,34
	OTROS	37,89	37,89	0,00	37,89
		62,11	0,00	0,00	0,00
SOCIEDAD ANONIMA DE GESTION DEL CENTRO DE SUPERCOMPUTACION DE GALICIA (2)	CONSEJO SUPERIOR DE INVESTIGACIONES CIENTIFICAS	100,00	37,89	0,00	37,89
	XUNTA DE GALICIA	30,00	0,00	0,00	0,00
		70,00	0,00	70,00	70,00
SOCIEDAD ASTURIANA DE ESTUDIOS ECONOMICOS E INDUSTRIALES, S.A. (2)	HULLERAS DEL NORTE S.A.	100,00	0,00	70,00	70,00
	PRINCIPADO DE ASTURIAS	3,66	0,00	0,00	0,00
	CAJA DE ASTURIAS	74,95	0,00	74,95	74,95
	CAJA RURAL PROVINCIAL	16,45	0,00	0,00	0,00
	CÁMARA DE COMERCIO DE OVIEDO	1,83	0,00	0,00	0,00
	CEMENTOS TUDELA VEGUÍN	1,83	0,00	0,00	0,00
	CÁMARA DE COMERCIO DE GIJÓN	0,55	0,00	0,00	0,00
	BANCO DE ASTURIAS	0,37	0,00	0,00	0,00
	CÁMARA DE COMERCIO DE AVILÉS	0,18	0,00	0,00	0,00
		0,18	0,00	0,00	0,00
	SOCIEDAD CONCESIONARIA VESPUCIO NORTE EXPRESS, S.A.	FONDO PARA INVERSIONES EN EL EXTERIOR	100,00	0,00	74,95
OTROS		8,07	8,07	0,00	8,07
		91,93	0,00	0,00	0,00
SOCIEDAD DE ESTUDIOS Y EXPLOTACION DE MATERIAL DE TRANSPORTES, S.A.	RENFE-OPERADORA	100,00	8,07	0,00	8,07
	OTROS	36,40	36,40	0,00	36,40
		63,60	0,00	0,00	0,00
		100,00	36,40	0,00	36,40

Empresa participada	Matriz	% Nominal	% Efectivo estatal	% Efectivo territorial	% Efectivo Público Total
SOCIEDAD DE FOMENTO E INVERSIONES DE TENERIFE, S.A. (6)	AUTORIDAD PORTUARIA DE SANTA CRUZ DE TENERIFE	20,00	0,00	0,00	0,00
	SOCIEDAD DE DESARROLLO DE SANTA CRUZ DE TENERIFE, S.A.	20,00	0,00	20,00	20,00
	CABILDO INSULAR DE TENERIFE	20,00	0,00	20,00	20,00
	AYUNTAMIENTO DE SANTA CRUZ DE TENERIFE	20,00	0,00	20,00	20,00
	CAMARA DE COMERCIO, INDUSTRIA Y NAVEGACION DE SANTA CRUZ DE TENERIFE	20,00	0,00	0,00	0,00
		-----	-----	-----	-----
		100,00	0,00	60,00	60,00
SOCIEDAD DE GESTIÓN DE RECURSOS ENERGÉTICOS, S.A.	INSTITUTO PARA LA DIVERSIFICACION Y AHORRO DE LA ENERGIA	49,00	49,00	0,00	49,00
	OTROS	51,00	0,00	0,00	0,00
		-----	-----	-----	-----
		100,00	49,00	0,00	49,00
SOCIEDAD DE PROMOCION Y EQUIPAMIENTO DEL SUELO DE LORCA, S.A. (3)	S. E. P. E.S. ENTIDAD PUBLICA EMPRESARIAL DE SUELO	40,29	40,29	0,00	40,29
	INSTITUTO DE FOMENTO DE LA REGION DE MURCIA	26,74	0,00	26,74	26,74
	AYUNTAMIENTO DE LORCA	15,79	0,00	15,79	15,79
	OTROS	17,18	0,00	0,00	0,00
		-----	-----	-----	-----
		100,00	40,29	42,53	82,82
SOCIEDAD EOLICA DE ANDALUCIA, S.A.	INSTITUTO PARA LA DIVERSIFICACION Y AHORRO DE LA ENERGIA	6,67	6,67	0,00	6,67
	SOCIEDAD PARA LA PROMOCION Y RECONVERSION ECONOMICA DE ANDALUCIA S.A.	23,33	0,00	23,33	23,33
	OTROS	70,00	0,00	0,00	0,00
		-----	-----	-----	-----
		100,00	6,67	23,33	30,00
SOCIEDAD EOLICA L'ENDERROCADA, S.A.	INSTITUTO PARA LA DIVERSIFICACION Y AHORRO DE LA ENERGIA	10,00	10,00	0,00	10,00
	OTROS	90,00	0,00	0,00	0,00
		-----	-----	-----	-----
		100,00	10,00	0,00	10,00
SOCIEDAD EOLICA LOS LANCES, S.A.	INSTITUTO PARA LA DIVERSIFICACION Y AHORRO DE LA ENERGIA	20,00	20,00	0,00	20,00
	OTROS	80,00	0,00	0,00	0,00
		-----	-----	-----	-----
		100,00	20,00	0,00	20,00
SOCIEDAD ESPAÑOLA DE REVESTIMIENTOS DE TUBOS, S.L.	GRUAS Y UTILLAJES, S.A.	33,00	33,00	0,00	33,00
	OTROS	67,00	0,00	0,00	0,00
		-----	-----	-----	-----
		100,00	33,00	0,00	33,00

Empresa participada	Matriz	% Nominal	% Efectivo estatal	% Efectivo territorial	% Efectivo Público Total	
SOCIEDAD IBERO-AMERICANA DE REPARACIONES NAVALES LIMITADA	NAVANTIA, S.A.	100,00	33,00	0,00	33,00	
		50,00	50,00	0,00	50,00	
	OTROS	50,00	0,00	0,00	0,00	
		-----	-----	-----	-----	
SOCIEDAD INVESTIGACION Y EXPLOTACION MINERA DE CASTILLA Y LEON, S.A. (2)	MINAS DE ALMADEN Y ARRAYANES, S.A.	100,00	50,00	0,00	50,00	
		25,00	25,00	0,00	25,00	
	JUNTA DE CASTILLA Y LEÓN	26,00	0,00	26,00	26,00	
	CAJA ESPAÑA DE INVERSIONES	31,50	0,00	0,00	0,00	
	CAJA DUERO	17,50	0,00	0,00	0,00	
		-----	-----	-----	-----	
SOCIEDAD PARA EL DESARROLLO DE LA COMARCAS MINERAS, S.A. (2)	HULLERAS DEL NORTE S.A.	100,00	25,00	26,00	51,00	
		50,00	50,00	0,00	50,00	
	SOCIEDAD REGIONAL DE PROMOCION DEL PRINCIPADO DE ASTURIAS, S.A.	50,00	0,00	27,13	27,13	
		-----	-----	-----	-----	
SOCIEDAD PARA EL DESARROLLO INDUSTRIAL DE CASTILLA-LA MANCHA (3)	SEPI DESARROLLO EMPRESARIAL, S.A.	100,00	50,00	27,13	77,13	
		24,48	0,00	0,00	0,00	
	JUNTA DE COMUNIDADES DE CASTILLA-LA MANCHA	36,12	0,00	36,12	36,12	
	DIPUTACIÓN PROVINCIAL DE CIUDAD REAL	5,91	0,00	5,91	5,91	
	DIPUTACIÓN PROVINCIAL DE CUENCA	5,91	0,00	5,91	5,91	
	DIPUTACIÓN PROVINCIAL DE GUADALAJARA	3,94	0,00	3,94	3,94	
	DIPUTACIÓN PROVINCIAL DE TOLEDO	3,94	0,00	3,94	3,94	
	DIPUTACIÓN PROVINCIAL DE ALBACETE	3,94	0,00	3,94	3,94	
	CAJA CASTILLA-LA MANCHA	11,82	0,00	0,00	0,00	
	CAJA GUADALAJARA	3,94	0,00	0,00	0,00	
		-----	-----	-----	-----	
	SOCIEDAD PROMOCIÓN ECONÓMICA DE GRAN CANARIA, S.A. (5)	AUTORIDAD PORTUARIA DE LAS PALMAS	100,00	0,00	59,76	59,76
			26,75	0,00	0,00	0,00
CABILDO INSULAR DE GRAN CANARIA		73,25	0,00	73,25	73,25	
		-----	-----	-----	-----	
SOCIEDAD PROMOTORA DEL PLAN ESPECIAL DEL PUERTO DE MÁLAGA (3)	AUTORIDAD PORTUARIA DE MALAGA	100,00	0,00	73,25	73,25	
		45,04	45,04	0,00	45,04	
	EMPRESA PUBLICA DE SUELO DE ANDALUCIA	12,49	0,00	12,49	12,49	

Empresa participada	Matriz	% Nominal	% Efectivo estatal	% Efectivo territorial	% Efectivo Público Total
SOCIETE GENERALE	AYUNTAMIENTO DE MÁLAGA	12,49	0,00	12,49	12,49
	UNICAJA	29,98	0,00	0,00	0,00
	CONSORCIO DE COMPENSACION DE SEGUROS	100,00	45,04	24,98	70,02
	OTROS	0,02	0,02	0,00	0,02
	OTROS	99,98	0,00	0,00	0,00
SOGECABLE	CONSORCIO DE COMPENSACION DE SEGUROS	100,00	0,02	0,00	0,02
	OTROS	0,06	0,06	0,00	0,06
	OTROS	99,94	0,00	0,00	0,00
SOLUTEX	SOCIEDAD PARA EL DESARROLLO INDUSTRIAL DE ARAGON, S.A.	100,00	0,06	0,00	0,06
	OTROS	38,57	19,67	2,31	21,98
	OTROS	61,43	0,00	0,00	0,00
SOTAVENTO GALICIA, S.A. (2)	INSTITUTO PARA LA DIVERSIFICACION Y AHORRO DE LA ENERGIA	100,00	19,67	2,31	21,98
	SODIGA GALICIA, SOCIEDAD DE CAPITAL RIESGO, S.A.	20,50	20,50	0,00	20,50
	INSTITUTO ENERGÉTICO DE GALICIA	21,00	0,00	14,14	14,14
	OTROS	10,00	0,00	10,00	10,00
	OTROS	48,50	0,00	0,00	0,00
SUEZ LYONNAISE	CONSORCIO DE COMPENSACION DE SEGUROS	100,00	20,50	24,14	44,64
	OTROS	0,03	0,03	0,00	0,03
	OTROS	99,97	0,00	0,00	0,00
SURVEILLANCE MARITIME, S.A.	NAVANTIA, S.A.	100,00	0,03	0,00	0,03
	OTROS	10,00	10,00	0,00	10,00
	OTROS	90,00	0,00	0,00	0,00
TECNOFEED SISTEMAS	SOCIEDAD PARA EL DESARROLLO INDUSTRIAL DE ARAGON, S.A.	100,00	10,00	0,00	10,00
	OTROS	8,93	4,55	0,54	5,09
	OTROS	91,07	0,00	0,00	0,00
		100,00	4,55	0,54	5,09

Empresa participada	Matriz	% Nominal	% Efectivo estatal	% Efectivo territorial	% Efectivo Público Total
TELE5	CONSORCIO DE COMPENSACION DE SEGUROS	0,03	0,03	0,00	0,03
	OTROS	99,97	0,00	0,00	0,00
TELECOM ITALIA	CONSORCIO DE COMPENSACION DE SEGUROS	100,00	0,03	0,00	0,03
	OTROS	0,03	0,03	0,00	0,03
TELEFONICA MOVILES	CONSORCIO DE COMPENSACION DE SEGUROS	99,97	0,00	0,00	0,00
	OTROS	100,00	0,03	0,00	0,03
TELEFONICA, S.A.	CONSORCIO DE COMPENSACION DE SEGUROS	0,00	0,00	0,00	0,00
	OTROS	100,00	0,00	0,00	0,00
TELEFONICA, S.A.	CONSORCIO DE COMPENSACION DE SEGUROS	0,07	0,07	0,00	0,07
	COMPAÑIA ESPAÑOLA DE SEGUROS DE CREDITO A LA EXPORTACION, S.A.	0,01	0,01	0,00	0,01
	SOCIEDAD ESTATAL DE PARTICIPACIONES INDUSTRIALES	0,00	0,00	0,00	0,00
	OTROS	99,92	0,00	0,00	0,00
TELPORT INTERNACIONAL	SOCIEDAD PARA EL DESARROLLO INDUSTRIAL DE ARAGON, S.A.	100,00	0,08	0,00	0,08
	OTROS	13,63	6,95	0,82	7,77
TENEMETRO	INGENIERIA Y ECONOMIA DEL TRANSPORTE, S.A.	86,37	0,00	0,00	0,00
	OTROS	100,00	6,95	0,82	7,77
TERMINAL MARÍTIMA ZARAGOZA, S.L.	AUTORIDAD PORTUARIA DE BARCELONA	10,00	10,00	0,00	10,00
	OTROS	90,00	0,00	0,00	0,00
TERMOPLASTICOS EXTREMEÑOS, S.L.	SOCIEDAD PARA EL DESARROLLO INDUSTRIAL DE EXTREMADURA, S.A.	100,00	15,00	0,00	15,00
	OTROS	21,69	13,51	4,11	17,62
		78,31	0,00	0,00	0,00
		100,00	13,51	4,11	17,62

Empresa participada	Matriz	% Nominal	% Efectivo estatal	% Efectivo territorial	% Efectivo Público Total
TERRALBINA, S.A.	ADMINISTRADOR DE INFRAESTRUCTURAS FERROVIARIAS	40,00	40,00	0,00	40,00
	OTROS	60,00	0,00	0,00	0,00
TEZAL, AGRUPACION DE EMPRESAS		100,00	40,00	0,00	40,00
	PRERREDUCIDOS INTEGRADOS DEL SUROESTE DE ESPAÑA, S.A.	50,00	50,00	0,00	50,00
	OTROS	50,00	0,00	0,00	0,00
THOR FOUNDRY (PTY) LTD.		100,00	50,00	0,00	50,00
	FONDO PARA INVERSIONES EN EL EXTERIOR	28,50	28,50	0,00	28,50
	OTROS	71,50	0,00	0,00	0,00
TIREA		100,00	28,50	0,00	28,50
	CONSORCIO DE COMPENSACION DE SEGUROS	5,00	5,00	0,00	5,00
	OTROS	95,00	0,00	0,00	0,00
TOPOX-FOAM, S.L.		100,00	5,00	0,00	5,00
	SEPI DESARROLLO EMPRESARIAL, S.A.	23,20	23,20	0,00	23,20
	OTROS	76,80	0,00	0,00	0,00
TOTALFINA		100,00	23,20	0,00	23,20
	CONSORCIO DE COMPENSACION DE SEGUROS	0,03	0,03	0,00	0,03
	OTROS	99,97	0,00	0,00	0,00
TPI		100,00	0,03	0,00	0,03
	CONSORCIO DE COMPENSACION DE SEGUROS	0,07	0,07	0,00	0,07
	OTROS	99,93	0,00	0,00	0,00
TRANSAVAL, S.G.R.		100,00	0,07	0,00	0,07
	CHRONOEXPRES, S.A.	2,07	2,07	0,00	2,07
	OTROS	97,93	0,00	0,00	0,00
TRANSPORTES FERROVIARIOS ESPECIALES, S.A.		100,00	2,07	0,00	2,07
	RENFE-OPERADORA	20,40	20,40	0,00	20,40
	OTROS	79,60	0,00	0,00	0,00

Empresa participada	Matriz	% Nominal	% Efectivo estatal	% Efectivo territorial	% Efectivo Público Total
TRENMEDIA, S.A.	COMERCIAL DEL FERROCARRIL, S.A.	100,00	20,40	0,00	20,40
		49,00	49,00	0,00	49,00
	OTROS	51,00	0,00	0,00	0,00
		-----	-----	-----	-----
TRICEFALO, S.A.	ADMINISTRADOR DE INFRAESTRUCTURAS FERROVIARIAS	100,00	49,00	0,00	49,00
		40,00	40,00	0,00	40,00
	OTROS	60,00	0,00	0,00	0,00
		-----	-----	-----	-----
TROVIDEO S.A.	SOCIEDAD PARA EL DESARROLLO INDUSTRIAL DE EXTREMADURA, S.A.	100,00	40,00	0,00	40,00
		29,66	18,48	5,62	24,10
	OTROS	70,34	0,00	0,00	0,00
		-----	-----	-----	-----
TUBOS MARIÑO, S.A.	SOCIEDAD PARA EL DESARROLLO INDUSTRIAL DE EXTREMADURA, S.A.	100,00	18,48	5,62	24,10
		38,69	24,10	7,34	31,44
	OTROS	61,31	0,00	0,00	0,00
		-----	-----	-----	-----
TURON SISTEMAS INTEGRALES PUBLICITARIOS S.A.	SADIM INVERSIONES, S.A.	100,00	24,10	7,34	31,44
		48,00	48,00	0,00	48,00
	OTROS	52,00	0,00	0,00	0,00
		-----	-----	-----	-----
TYRENE, S.A.	CIREX, S.A.	100,00	48,00	0,00	48,00
		25,60	13,06	0,00	13,06
	OTROS	74,40	0,00	0,00	0,00
		-----	-----	-----	-----
UNICREDITO ITALIANO	CONSORCIO DE COMPENSACION DE SEGUROS	100,00	13,06	0,00	13,06
		0,00	0,00	0,00	0,00
	OTROS	100,00	0,00	0,00	0,00
		-----	-----	-----	-----
UNILEVER	CONSORCIO DE COMPENSACION DE SEGUROS	100,00	0,00	0,00	0,00
		0,03	0,03	0,00	0,03
	OTROS	99,97	0,00	0,00	0,00
		-----	-----	-----	-----
UNINVEST, SGEGR, S.A.	EMPRESA NACIONAL DE INNOVACION, S.A.	100,00	0,03	0,00	0,03
		3,10	3,10	0,00	3,10

Empresa participada	Matriz	% Nominal	% Efectivo estatal	% Efectivo territorial	% Efectivo Público Total
	OTROS	96,90	0,00	0,00	0,00
UNION FENOSA		100,00	3,10	0,00	3,10
	COMPañIA ESPAÑOLA DE SEGUROS DE CREDITO A LA EXPORTACION, S.A.	0,01	0,01	0,00	0,01
	OTROS	99,99	0,00	0,00	0,00
UNIRISCO GALICIA S.C.R., S.A.		100,00	0,01	0,00	0,01
	CONSORCIO DE LA ZONA FRANCA DE VIGO	12,30	12,30	0,00	12,30
	OTROS	87,70	0,00	0,00	0,00
VALENCIA PARQUE CENTRAL ALTA VELOCIDAD 2003, S.A.(3)		100,00	12,30	0,00	12,30
	ADMINISTRADOR DE INFRAESTRUCTURAS FERROVIARIAS	37,50	37,50	0,00	37,50
	RENFE-OPERADORA	12,50	12,50	0,00	12,50
	GENERALITAT VALENCIANA	25,00	0,00	25,00	25,00
	AYUNTAMIENTO DE VALENCIA	25,00	0,00	25,00	25,00
VALLADOLID ALTA VELOCIDAD 2003, S.A.(3)		100,00	50,00	50,00	100,00
	ADMINISTRADOR DE INFRAESTRUCTURAS FERROVIARIAS	37,50	37,50	0,00	37,50
	RENFE-OPERADORA	12,50	12,50	0,00	12,50
	JUNTA DE CASTILLA Y LEÓN	25,00	0,00	25,00	25,00
	AYUNTAMIENTO DE VALLADOLID	25,00	0,00	25,00	25,00
VALLEHERMOSO		100,00	50,00	50,00	100,00
	COMPañIA ESPAÑOLA DE SEGUROS DE CREDITO A LA EXPORTACION, S.A.	0,06	0,03	0,00	0,03
	OTROS	99,94	0,00	0,00	0,00
VALQUI DESARROLLOS DEL METAL, S.A.		100,00	0,03	0,00	0,03
	SADIM INVERSIONES, S.A.	49,00	49,00	0,00	49,00
	OTROS	51,00	0,00	0,00	0,00
VEGENAT, S.A.		100,00	49,00	0,00	49,00
	SOCIEDAD PARA EL DESARROLLO INDUSTRIAL DE EXTREMADURA, S.A.	10,00	6,23	1,90	8,13
	OTROS	90,00	0,00	0,00	0,00

Empresa participada	Matriz	% Nominal	% Efectivo estatal	% Efectivo territorial	% Efectivo Público Total
VENTURO XXI, S.A.	SADIM INVERSIONES, S.A.	100,00	6,23	1,90	8,13
		21,00	21,00	0,00	21,00
	SOCIEDAD REGIONAL DE PROMOCION DEL PRINCIPADO DE ASTURIAS, S.A.	21,00	0,00	21,00	21,00
	SOCIEDAD PARA EL DESAROLLO DE LA COMARCAS MINERAS, S.A. (2)	7,00	0,00	7,00	7,00
	RTK TOPOGRAFÍA, S.A.	51,00	0,00	0,00	0,00
VETRO TOOL, S.A.		100,00	21,00	28,00	49,00
	SADIM INVERSIONES, S.A.	49,00	49,00	0,00	49,00
	OTROS	51,00	0,00	0,00	0,00
VIAS Y DESARROLLOS URBANOS, S.A.		100,00	49,00	0,00	49,00
	ADMINISTRADOR DE INFRAESTRUCTURAS FERROVIARIAS	40,00	40,00	0,00	40,00
	OTROS	60,00	0,00	0,00	0,00
VIDEOPLANING,S.L.		100,00	40,00	0,00	40,00
	SEPI DESARROLLO EMPRESARIAL, S.A.	10,52	10,52	0,00	10,52
	OTROS	89,48	0,00	0,00	0,00
VIVERO ARBOLES DE ASTURIAS, S.A.		100,00	10,52	0,00	10,52
	HULLERAS DEL NORTE S.A.	6,34	6,34	0,00	6,34
	OTROS	93,66	0,00	0,00	0,00
WENDYD RAIL, S.A.		100,00	6,34	0,00	6,34
	COMERCIAL DEL FERROCARRIL, S.A.	25,00	25,00	0,00	25,00
	OTROS	75,00	0,00	0,00	0,00
WESTINGHOUSE TECHNOLOGY SYSTEMS, S.A.		100,00	25,00	0,00	25,00
	EQUIPOS NUCLEARES, S.A.	30,00	30,00	0,00	30,00
	OTROS	70,00	0,00	0,00	0,00
WOLKSWAGEN		100,00	30,00	0,00	30,00
	CONSORCIO DE COMPENSACION DE SEGUROS	0,03	0,03	0,00	0,03
	OTROS	99,97	0,00	0,00	0,00

Empresa participada	Matriz	% Nominal	% Efectivo estatal	% Efectivo territorial	% Efectivo Público Total
WORLD FISH SITE S.A.	CONSORCIO DE LA ZONA FRANCA DE VIGO	100,00	0,03	0,00	0,03
		15,76	15,76	0,00	15,76
	OTROS	84,24	0,00	0,00	0,00
WORLD TELEPORT CENTER SANTANDER, S.A.	AUTORIDAD PORTUARIA DE SANTANDER	100,00	15,76	0,00	15,76
		25,00	25,00	0,00	25,00
	OTROS	75,00	0,00	0,00	0,00
WTC ALMEDA PARK S.A.	WORLD TRADE CENTER BARCELONA, S.A.	100,00	25,00	0,00	25,00
		9,00	4,71	0,00	4,71
	OTROS	91,00	0,00	0,00	0,00
ZABALGARBI, S.A.	INSTITUTO PARA LA DIVERSIFICACION Y AHORRO DE LA ENERGIA	100,00	4,71	0,00	4,71
	DIPUTACIÓN FORAL DE VIZCAYA	8,00	8,00	0,00	8,00
	ENTE VASCO DE LA ENERGIA	20,00	0,00	20,00	20,00
	MANCOMUNIDAD DE MUNICIPIOS DE LA MARGEN IZQUIERDA DEL NERVION	10,00	0,00	10,00	10,00
		5,00	0,00	5,00	5,00
	OTROS	57,00	0,00	0,00	0,00
		100,00	8,00	35,00	43,00
ZAL CAMPO DE GIBRALTAR S.A. (2)	AUTORIDAD PORTUARIA DE LA BAHIA DE ALGECIRAS	40,00	40,00	0,00	40,00
	CONSORCIO DE LA ZONA FRANCA DE CÁDIZ	5,00	5,00	0,00	5,00
	EMPRESA PUBLICA DE PUERTOS DE ANDALUCIA	40,00	0,00	40,00	40,00
	SOCIEDAD PARA LA PROMOCION Y RECONVERSION ECONOMICA DE ANDALUCIA S.A.	5,00	0,00	5,00	5,00
	OTROS	10,00	0,00	0,00	0,00
		100,00	45,00	45,00	90,00
ZARAGOZA ALTA VELOCIDAD, S.A. (3)	ADMINISTRADOR DE INFRAESTRUCTURAS FERROVIARIAS	37,50	37,50	0,00	37,50
	RENFE-OPERADORA	12,50	12,50	0,00	12,50
	DIPUTACIÓN GENERAL DE ARAGÓN	25,00	0,00	25,00	25,00
	AYUNTAMIENTO DE ZARAGOZA	25,00	0,00	25,00	25,00
		100,00	45,00	45,00	90,00

Empresa participada	Matriz	% Nominal	% Efectivo estatal	% Efectivo territorial	% Efectivo Público Total
ZARAMAREN ERABILPEN GARBIA, S.A.(6)	BABCOCK WILCOX ESPAÑOLA, S.A.	100,00	50,00	50,00	100,00
	DIPUTACIÓN FORAL DE GUIPUZCOA	3,87	0,00	0,00	0,00
	ENTE VASCO DE LA ENERGIA	45,78	0,00	45,78	45,78
	SENER, INGENIERÍA Y SISTEMAS, S.A.	7,75	0,00	7,75	7,75
	GUIPÚZCOA DONOSTIA KUTXA	34,85	0,00	0,00	0,00
	ACCIONES PROPIAS	4,78	0,00	0,00	0,00
		2,97	0,00	0,00	0,00
ZELTIA, S.A.	CONSORCIO DE COMPENSACION DE SEGUROS	-----	-----	-----	-----
	OTROS	100,00	0,00	53,53	53,53
		0,20	0,20	0,00	0,20
ZITRÓN MANUTENCIÓN, S.A.	OTROS	99,80	0,00	0,00	0,00
	SADIM INVERSIONES, S.A.	-----	-----	-----	-----
		100,00	0,20	0,00	0,20
ZONA DE ACTIVIDADES LOGÍSTICAS E INDUSTRIALES DE ASTURIAS, S.A (3)	OTROS	40,00	40,00	0,00	40,00
	AUTORIDAD PORTUARIA DE GIJON	60,00	0,00	0,00	0,00
	AUTORIDAD PORTUARIA DE AVILES	-----	-----	-----	-----
	PRINCIPADO DE ASTURIAS	100,00	40,00	0,00	40,00
	AYUNTAMIENTO DE GIJÓN	30,00	30,00	0,00	30,00
	AYUNTAMIENTO DE AVILÉS	15,00	15,00	0,00	15,00
	40,00	0,00	40,00	40,00	
	10,00	0,00	10,00	10,00	
	5,00	0,00	5,00	5,00	
	-----	-----	-----	-----	
	100,00	45,00	55,00	100,00	

(1) Entidad dependiente del Sector Público Autonómico y participada por el Sector Público Provincial y/o Municipal

(2) Entidad dependiente del Sector Público Autonómico y participada por el Sector Público Estatal

(3) Entidad dependiente del Sector Público Autonómico y participada por el Sector Público Provincial y/o Municipal y el Sector Público Estatal

(4) Entidad dependiente del Sector Público Provincial y participada por el Sector Público Autonómico y/o Municipal

(5) Entidad dependiente del Sector Público Provincial y participada por el Sector Público Estatal

(6) Entidad dependiente del Sector Público Provincial y participada por el Sector Público Autonómico y/o Municipal y el Sector Público Estatal

(7) Entidad dependiente del Sector Público Municipal y participada por el Sector Público Autonómico y/o Provincial

(8) Entidad dependiente del Sector Público Municipal y participada por el Sector Público Estatal

(9) Entidad dependiente del Sector Público Municipal y participada por el Sector Público Autonómico y/o Provincial y el Sector Público Estatal

2.5.2. Fundaciones participadas minoritariamente por el S.P.E. Estatal

Fundación participada	Matriz	% Nominal	% Efectivo estatal	% Efectivo territorial	% Efectivo Público Total
FUNDACIÓN ARTIUM DE ÁLAVA (3)	ESTADO	25,00	25,00	0,00	25,00
	COMUNIDAD AUTÓNOMA DE EUSKADI	25,00	0,00	25,00	25,00
	DIPUTACIÓN FORAL DE ALAVA	25,00	0,00	25,00	25,00
	AYUNTAMIENTO DE VITORIA	25,00	0,00	25,00	25,00
		-----	-----	-----	-----
		100,00	25,00	75,00	100,00
FUNDACIÓN CENTRO DE INVESTIGACIONES ESTRATÉGICAS Y DE DESARROLLO ECONÓMICO Y SOCIAL DE MÁLAGA (3)	AUTORIDAD PORTUARIA DE MALAGA	7,77	7,77	0,00	7,77
	JUNTA DE ANDALUCÍA	15,52	0,00	15,52	15,52
	DIPUTACIÓN PROVINCIAL DE MALAGA	7,77	0,00	7,77	7,77
	AYUNTAMIENTO DE MÁLAGA	7,77	0,00	7,77	7,77
	UNIVERSIDAD DE MALAGA	7,77	0,00	7,77	7,77
	PARQUE TECNOLÓGICO DE ANDALUCIA, S.A. (1)	7,77	0,00	7,77	7,77
	OTROS	45,63	0,00	0,00	0,00
			-----	-----	-----
		100,00	7,77	46,60	54,37
FUNDACIÓN CENTRO DE PROMOCIÓN DE LA ARTESANÍA "MEZQUITA DE TORNERÍAS" (2)	ESTADO	49,59	49,59	0,00	49,59
	JUNTA DE COMUNIDADES DE CASTILLA-LA MANCHA	49,59	0,00	49,59	49,59
	OTROS	0,82	0,00	0,00	0,00
		-----	-----	-----	-----
		100,00	49,59	49,59	99,18
FUNDACIÓN CIDOB (3)	ESTADO	10,00	0,00	0,00	0,00
	GENERALITAT DE CATALUÑA	10,00	0,00	10,00	10,00
	DIPUTACIÓN PROVINCIAL DE BARCELONA	10,00	0,00	10,00	10,00
	AYUNTAMIENTO DE BARCELONA	10,00	0,00	10,00	10,00
	MANCOMUNITAT DE MUNICIPIS DE L'ÀREA METROPOLITANA DE BARCELONA	10,00	0,00	10,00	10,00
	UNIVERSIDAD POMPEU FABRA	10,00	0,00	10,00	10,00
	UNIVERSITAT AUTÒNOMA DE BARCELONA	10,00	0,00	10,00	10,00
	UNIVERSITAT POLITECNICA DE CATALUNYA	10,00	0,00	10,00	10,00

Fundación participada	Matriz	% Nominal	% Efectivo estatal	% Efectivo territorial	% Efectivo Público Total
FUNDACIÓN DE ESTUDIOS BURSÁTILES Y FINANCIEROS (2)	UNIVERSITAT DE BARCELONA	10,00	0,00	10,00	10,00
	UNIVERSITAT OBERTA DE CATALUNYA	10,00	0,00	10,00	10,00
		-----	-----	-----	-----
		100,00	0,00	90,00	90,00
	AUTORIDAD PORTUARIA DE VALENCIA	5,55	5,55	0,00	5,55
	GENERALITAT VALENCIANA	55,63	0,00	55,63	55,63
	UNIVERSIDAD POLITÉCNICA DE VALENCIA	0,56	0,00	0,56	0,56
FUNDACIÓN DE LA COMUNIDAD VALENCIANA PARA LA INVESTIGACIÓN, PROMOCION Y ESTUDIOS COMERCIALES DE VALENCIAPORT	OTROS	38,26	0,00	0,00	0,00
		-----	-----	-----	-----
		100,00	5,55	56,19	61,74
	AUTORIDAD PORTUARIA DE VALENCIA	19,50	19,50	0,00	19,50
	INSTITUTO VALENCIANO DE LA EXPORTACION, S.A.	19,50	0,00	18,56	18,56
	UNIVERSIDAD POLITÉCNICA DE VALENCIA	2,00	0,00	2,00	2,00
	DIPUTACIÓN PROVINCIAL DE VALENCIA	1,00	0,00	1,00	1,00
	AYUNTAMIENTO DE VALENCIA	1,00	0,00	1,00	1,00
	OTROS	57,00	0,00	0,00	0,00
		-----	-----	-----	-----
FUNDACIÓN DEL GRAN TEATRE DEL LICEU (3)		100,00	19,50	22,56	42,06
	ESTADO	37,50	0,00	0,00	0,00
	GENERALITAT DE CATALUÑA	32,50	0,00	32,50	32,50
	AYUNTAMIENTO DE BARCELONA	20,00	0,00	20,00	20,00
	DIPUTACIÓN PROVINCIAL DE BARCELONA	10,00	0,00	10,00	10,00
FUNDACIÓN DEL PATRIMONIO INDUSTRIAL DE SAGUNTO		-----	-----	-----	-----
		100,00	0,00	62,50	62,50
	AUTORIDAD PORTUARIA DE VALENCIA	0,97	0,97	0,00	0,97
FUNDACIÓN ESCUELA GREGAL	OTROS	99,03	0,00	0,00	0,00
		-----	-----	-----	-----
		100,00	0,97	0,00	0,97
	SOCIEDAD ESTATAL DE ESTIBA Y DESESTIBA DEL PUERTO DE BARCELONA, S.A.	0,00	0,00	0,00	0,00
	OTROS	100,00	0,00	0,00	0,00
		-----	-----	-----	-----

Fundación participada	Matriz	% Nominal	% Efectivo estatal	% Efectivo territorial	% Efectivo Público Total
FUNDACIÓN INSTITUTO EUROMEDITERRANEO DE HIDROTECNIA (2)		100,00	0,00	0,00	0,00
	ESTADO	50,00	50,00	0,00	50,00
	REGIÓN DE MURCIA	30,00	0,00	30,00	30,00
	CAJA MURCIA	15,00	0,00	0,00	0,00
	FUNDACIÓN RAMÓN ARECES	5,00	0,00	0,00	0,00
		-----	-----	-----	-----
FUNDACIÓN PALAU LA PEDRERA (6)		100,00	50,00	30,00	80,00
	AUTORIDAD PORTUARIA DE TARRAGONA	15,00	15,00	0,00	15,00
	UNIVERSIDAD ROVIRA I VIRGILI	15,00	0,00	15,00	15,00
	DIPUTACIÓN PROVINCIAL DE TARRAGONA	15,00	0,00	15,00	15,00
	AYUNTAMIENTO DE TARRAGONA	15,00	0,00	15,00	15,00
	CONSELL COMARCAL DEL TARRAGONÉS	15,00	0,00	15,00	15,00
	CÁMARA DE COMERCIO, INDUSTRIA Y NAVEGACIÓN DE TARRAGONA	12,50	0,00	0,00	0,00
	L'AEQT	12,50	0,00	0,00	0,00
		-----	-----	-----	-----
FUNDACIÓN PARA EL DESARROLLO DEL CONO SUR (2)		100,00	15,00	60,00	75,00
	AUTORIDAD PORTUARIA DE VALENCIA	12,42	12,42	0,00	12,42
	UNIVERSIDAD POLITÉCNICA DE VALENCIA	41,23	0,00	41,23	41,23
	GENERALITAT VALENCIANA	10,99	0,00	10,99	10,99
		-----	-----	-----	-----
FUNDACIÓN PARA LA PROMOCIÓN DEL PUERTO DE ALICANTE		100,00	12,42	52,22	64,64
	AUTORIDAD PORTUARIA DE ALICANTE	12,82	12,82	0,00	12,82
	DIPUTACIÓN PROVINCIAL DE ALICANTE	7,69	0,00	7,69	7,69
	OTROS	79,49	0,00	0,00	0,00
		-----	-----	-----	-----
FUNDACIÓN PRIVADA AUDITORI JOSEP CARRERES		100,00	12,82	7,69	20,51
	AUTORIDAD PORTUARIA DE TARRAGONA	0,00	0,00	0,00	0,00
	OTROS	100,00	0,00	0,00	0,00
		-----	-----	-----	-----
FUNDACIÓN REAL FABRICA DE TAPICES (3)		100,00	0,00	0,00	0,00
	ESTADO	17,64	17,64	0,00	17,64

Fundación participada	Matriz	% Nominal	% Efectivo estatal	% Efectivo territorial	% Efectivo Público Total
LA FUNDACIÓN DE LA COMUNIDAD VALENCIANA PARA LA PROMOCIÓN Y DESARROLLO COMERCIAL DEL PUERTO DE CASTELLÓN.	COMUNIDAD DE MADRID	17,64	0,00	17,64	17,64
	AYUNTAMIENTO DE MADRID	17,64	0,00	17,64	17,64
	OTROS	47,08	0,00	0,00	0,00
		-----	-----	-----	-----
		100,00	17,64	35,28	52,92
	AUTORIDAD PORTUARIA DE CASTELLON	16,66	16,66	0,00	16,66
	DIPUTACIÓN PROVINCIAL DE CASTELLÓN	16,66	0,00	16,66	16,66
	AYUNTAMIENTO DE CASTELLÓN DE LA PLANA	16,66	0,00	16,66	16,66
	ASOCIACIÓN EMPRESAS PORTUARIAS	16,67	0,00	0,00	0,00
	CAMARA DE COMERCIO	16,67	0,00	0,00	0,00
	CONFEDERACIÓN EMPRESARIOS	16,68	0,00	0,00	0,00
	-----	-----	-----	-----	
	100,00	16,66	33,32	49,98	

(1) Entidad dependiente del Sector Público Autonómico y participada por el Sector Público Provincial y/o Municipal

(2) Entidad dependiente del Sector Público Autonómico y participada por el Sector Público Estatal

(3) Entidad dependiente del Sector Público Autonómico y participada por el Sector Público Provincial y/o Municipal y el Sector Público Estatal

(4) Entidad dependiente del Sector Público Provincial y participada por el Sector Público Autonómico y/o Municipal

(5) Entidad dependiente del Sector Público Provincial y participada por el Sector Público Estatal

(6) Entidad dependiente del Sector Público Provincial y participada por el Sector Público Autonómico y/o Municipal y el Sector Público Estatal

(7) Entidad dependiente del Sector Público Municipal y participada por el Sector Público Autonómico y/o Provincial

(8) Entidad dependiente del Sector Público Municipal y participada por el Sector Público Estatal

(9) Entidad dependiente del Sector Público Municipal y participada por el Sector Público Autonómico y/o Provincial y el Sector Público Estatal

2.5.3. Entidades participadas minoritariamente por el Sector Público Autonómico y/o Local

Entidad participada	Matriz	% Nominal	% Efectivo público territorial
AAA DOMINICANA , S.A.	INTERAMERICANA DE AGUAS Y DE SERVICIOS, S.A.	35,60	27,77
AAA INTERNACIONAL , S.A.	INTERAMERICANA DE AGUAS Y DE SERVICIOS, S.A.	43,00	33,54
ACAMPO ARIAS, S.L.	DIPUTACIÓN GENERAL DE ARAGÓN	5,00	5,00
ACEITES COOSUR, S.A.	SOCIEDAD PARA LA PROMOCION Y RECONVERSION ECONOMICA DE ANDALUCIA S.A.	0,56	0,56
ACERIA COMPACTA DE VIZCAYA, S.A.	SOCIEDAD DE CAPITAL DESARROLLO DE EUSKADI, S.A. (1) .	10,00	10,00
ACORDE, S.L.	SOCIEDAD PARA EL DESARROLLO REGIONAL DE CANTABRIA, S.A.	20,00	10,20
ACOSIERRA S.A.	SOCIEDAD DE FOMENTO INDUSTRIAL DE EXTREMADURA, S.A.	43,50	42,04
ACUEDUCTO Y ALCANTARILLADO METROPOLITANO DE SANTA MARTA, S.A.	INTERAMERICANA DE AGUAS Y DE SERVICIOS, S.A.	26,40	20,59
ADOBINVE, S.A.	EMPRESA DE PROMOCIO I LOCALITZACIO INDUSTRIAL DE CATALUNYA, S.A.	30,00	30,00
AE HOSPITAL VALL D'HEBRON, AIE	ENERGETICA D'INSTALLACIONS SANITARIES, S.A.	12,50	12,50
AECSU DE BELLVITGE, AIE	ENERGETICA D'INSTALLACIONS SANITARIES, S.A.	50,00	50,00
AEH JOAN XXIII, AIE	ENERGETICA D'INSTALLACIONS SANITARIES, S.A.	50,00	50,00
AEH UNIV. GERNMANS TRIAS I PUJOL, AIE	ENERGETICA D'INSTALLACIONS SANITARIES, S.A.	50,00	50,00
AEROPUERTO DE CIUDAD REAL, S.A.	DIPUTACIÓN PROVINCIAL DE CIUDAD REAL	0,00	0,00
AFIANZAMIENTOS DE GALICIA, SOCIEDAD DE GARANTIA RECIPROCA	INSTITUTO GALLEGO DE PROMOCION ECONOMICA	5,04	5,04
AGRICULTURA Y CONSERVAS,S.A.	GENERALITAT VALENCIANA	37,14	37,14
AGROCOLOR, S.L.	EMPRESA PUBLICA PARA EL DESARROLLO AGRARIO Y PESQUERO DE ANDALUCIA, S.A.	26,59	26,59
AGROVEGETAL, S.A.	EMPRESA PUBLICA PARA EL DESARROLLO AGRARIO Y PESQUERO DE ANDALUCIA, S.A.	22,22	22,22
AGRUPACIÓ ENERGÉTICA HOSPITAL ARNAU DE VILANOVA, AIE	ENERGETICA D'INSTALLACIONS SANITARIES, S.A.	50,00	50,00
AGRUPACIÓ ENERGÉTICA HOSPITAL JOSEP TRUETA DE GIRONA, AIE	ENERGETICA D'INSTALLACIONS SANITARIES, S.A.	50,00	50,00
AGUAS DE LA SIERRA DE GATA	SOCIEDAD DE FOMENTO INDUSTRIAL DE EXTREMADURA, S.A.	49,00	47,35
AGUAS TORRELAVEGA, S.A.	AYUNTAMIENTO DE TORRELAVEGA	49,00	49,00
AGUAS Y SANEAMIENTO DE TORREMOLINOS, S.A. (ASTOSAM)	AYUNTAMIENTO DE TORREMOLINOS	50,00	50,00
AIGÜES DE GIRONA, SALT I SARRIA S.A.	AYUNTAMIENTO DE GERONA	14,00	14,00
AINTEC BAHÍA, S.A.	SOCIEDAD PARA LA PROMOCION Y RECONVERSION ECONOMICA DE ANDALUCIA S.A.	6,67	6,67
ALAS ALUMINIUM, S.A.	SOCIEDAD REGIONAL DE PROMOCION DEL PRINCIPADO DE ASTURIAS, S.A.	12,96	7,03
	SOCIEDAD PARA EL DESARROLLO DE LA COMARCAS MINERAS, S.A. (2)	11,54	3,13
		-----	-----
		24,50	10,16

Entidad participada	Matriz	% Nominal	% Efectivo público territorial
ALBABIO ANDALUCÍA, S.L.	EMPRESA DE GESTION MEDIAMBIENTAL, S.A.	40,00	40,00
ALCOHOLERA DE CHICLANA, S.A.	SOCIEDAD PARA LA PROMOCION Y RECONVERSION ECONOMICA DE ANDALUCIA S.A.	11,77	11,77
ALCORES, S.L.	EMPRESA DE GESTION MEDIAMBIENTAL, S.A.	10,00	10,00
ALCOVER COGENERACIÓN, AIE	EFICIENCIA ENERGETICA, S.A.	10,00	10,00
ALFACOR, S.A.	SOCIEDAD PARA LA PROMOCION Y RECONVERSION ECONOMICA DE ANDALUCIA S.A.	10,99	10,99
ALIANZA BEFESA EGMASA, S.L.	EMPRESA DE GESTION MEDIAMBIENTAL, S.A.	50,00	50,00
ALMAZARAS DE LA LITERA ALTA, S.L.	SAVIA CAPITAL INVERSIÓN SOCIEDAD ANÓNIMA UNIPERSONAL	48,00	48,00
ALMAZARAS REUNIDAS DEL BAJO ARAGON, S.A.	INSTITUTO ARAGONES DE FOMENTO	37,46	37,46
ALOKABIDE, S.A.	VIVIENDA Y SUELO DE EUSKADI, S.A.	50,00	33,50
ALPRINSA, S.A.	SOCIEDAD REGIONAL DE PROMOCION DEL PRINCIPADO DE ASTURIAS, S.A.	40,00	21,70
ALUMINIOS DEL MAESTRE, S.A.	SOCIEDAD DE FOMENTO INDUSTRIAL DE EXTREMADURA, S.A.	33,20	32,08
AMAGUA CEM	INTERAMERICANA DE AGUAS Y DE SERVICIOS, S.A.	49,90	38,92
AMERICANA DE HOTELES, S.A.	SOCIEDAD CANARIA DE FOMENTO ECONOMICO, S.A.	2,00	2,00
ANDALUCÍA 21, FONDO DE CAPITAL RIESGO	AGENCIA DE INNOVACIÓN Y DESARROLLO DE ANDALUCÍA IDEA	50,00	50,00
ANDALUCIA AEROESPACIAL, S.A.	SOCIEDAD PARA LA PROMOCION Y RECONVERSION ECONOMICA DE ANDALUCIA S.A.	49,63	49,63
ANDALUCIA CAPITAL DESARROLLO, F.C.R.	AGENCIA DE INNOVACIÓN Y DESARROLLO DE ANDALUCÍA IDEA	11,00	11,00
ANDALUCÍA DIGITAL MULTIMEDIA, S.A.	SOCIEDAD ANDALUZA PARA EL DESARROLLO DE LAS TELECOMUNICACIONES, S.A.	42,35	42,35
ANDALUCÍA DISEÑA, S.A.	SOCIEDAD PARA LA PROMOCION Y RECONVERSION ECONOMICA DE ANDALUCIA S.A.	30,77	30,77
ANDI ELABORADOS Y TRANSFORMADOS S.L.	SOCIEDAD DE FOMENTO INDUSTRIAL DE EXTREMADURA, S.A.	48,00	46,39
ANOIA D'ENERGIA, S.A.	EFICIENCIA ENERGETICA, S.A.	10,00	10,00
APARCAMENTS VAPOR VENTALLÓ, S.L.	EGARVIA, S.A.	15,62	15,62
APLICACIONES CIENTÍFICAS Y TECNOLÓGICAS PARA LA INDUSTRIA, S.A.	SOCIEDAD ANDALUZA PARA EL DESARROLLO DE LAS TELECOMUNICACIONES, S.A.	5,57	5,57
APLICACIONES Y TRATAMIENTOS DE LA MADERA, S.L.	EMPRESA DE GESTION MEDIAMBIENTAL, S.A.	49,00	49,00
APROVECHAMIENTO Y RECUPERACIÓN DE BIDONES Y ENVASE, S.L.	EMPRESA DE GESTION MEDIAMBIENTAL, S.A.	45,00	45,00
ARABA LOGÍSTICA, S.A.	COMUNIDAD AUTÓNOMA DE EUSKADI	10,00	10,00
	DIPUTACIÓN FORAL DE VIZCAYA	10,00	10,00
	ALAVA AGENCIA DE DESARROLLO, S.A.	4,57	4,57
	DIPUTACIÓN FORAL DE ALAVA	2,37	2,37
	AYUNTAMIENTO DE RIBERA BAJA	0,11	0,11
		-----	-----

Entidad participada	Matriz	% Nominal	% Efectivo público territorial
		27,05	27,05
ARAGONESA DE PETRÓLEOS, S.A.	DIPUTACIÓN GENERAL DE ARAGÓN	9,39	9,39
ARAMON, MONTAÑAS DE ARAGÓN,S.A.	DIPUTACIÓN GENERAL DE ARAGÓN	28,00	28,00
	INSTITUTO ARAGONES DE FOMENTO	22,00	22,00
		-----	-----
		50,00	50,00
ARCO MEDITERRANEO DE LAS TECNOLOGIAS	INSTITUTO DE LA PEQUEÑA Y MEDIANA INDUSTRIA VALENCIANA	14,29	14,29
ARIES ESTRUCTURAS AEROESPACIALES, S.A.	PARQUES TECNOLOGICOS DE CASTILLA Y LEON, S.A.	15,00	15,00
ARTEIXO TELECOM, S.A.	SODIGA GALICIA, SOCIEDAD DE CAPITAL RIESGO, S.A.	22,00	14,81
ARTESANIA TEXTIL DE GRAZALEMA, S.A.	DIPUTACIÓN PROVINCIAL DE CÁDIZ	0,00	0,00
ASAC COMUNICACIONES, S.L.	SOCIEDAD REGIONAL DE PROMOCION DEL PRINCIPADO DE ASTURIAS, S.A.	37,74	20,47
ASANEFI, AIE	EFICIENCIA ENERGETICA, S.A.	5,00	5,00
ASISTENCIA ALUMINIO INDUSTRIAL, S.A.	SOCIEDAD REGIONAL DE PROMOCION DEL PRINCIPADO DE ASTURIAS, S.A.	37,10	20,13
ASOCIACION CULTURAL ORQUESTA SINFONICA DE MURCIA	FUNDACIÓN ORQUESTA SINFONICA DE LA REGION DE MURCIA	1,53	1,51
ASOCIACIÓN MADRID PLATAFORMA LOGISTICA	INSTITUTO MADRILEÑO DE DESARROLLO	10,00	10,00
ASTURGAR	SEDES, S.A.	0,00	0,00
ASTURGAR S.G.R.	INSTITUTO DE DESARROLLO ECONÓMICO DEL PRINCIPADO DE ASTURIAS	0,00	0,00
ASTURIANA DE CARNES, S.A.	SOCIEDAD REGIONAL DE PROMOCION DEL PRINCIPADO DE ASTURIAS, S.A.	35,00	18,99
AUDIOVISUAL SPORT, S.L.	TVC MULTIMEDIA, S.L.	20,00	20,00
AUNA OPERADORES DE TELECOMUNICACIONES HOLDING EMPRESARIAL 1, S.L.	INVERCOVA II-FONDO DE INVERSIÓN DE CAPITAL RIESGO	0,03	0,02
	INVERCOVA I-FONDO DE INVERSIÓN DE CAPITAL RIESGO	0,01	0,01
		-----	-----
		0,04	0,03
AUTOPISTAS DE NAVARRA, S.A.	COMUNIDAD FORAL DE NAVARRA	50,00	50,00
AVALMADRID, S.G.R.	INSTITUTO MADRILEÑO DE DESARROLLO	31,59	31,59
AZKORRIA, S.COOP	MENDIKOI NEKAZARITZA GARAPENERAKO INSTITUTUA, S.A.	0,00	0,00
BAHÍA DE BIZKAIA ELECTRICIDAD, S.L.	ENTE VASCO DE LA ENERGIA	25,00	25,00
BAHÍA DE BIZKAIA GAS, S.L.	ENTE VASCO DE LA ENERGIA	25,00	25,00
BAQUEIRA BERET, S.A.	DEPORTE Y MONTAÑA DE LA COMUNIDAD DE MADRID, S.A. (1)	0,04	0,04
BARCELONA EMPRÉN SCR, S.A.	INSTITUTO DE CULTURA DE BARCELONA	4,62	0,00
BARCELONA EMPREN, S.A.	AYUNTAMIENTO DE BARCELONA	22,99	22,99
	CONSORCIO DE LA ZONA FRANCA DE BARCELONA (8)	2,86	2,86

Entidad participada	Matriz	% Nominal	% Efectivo público territorial
		25,85	25,85
BARCELONA HOLDING OLIMPICO, S.A.	AYUNTAMIENTO DE BARCELONA	49,00	49,00
BARCELONA TECNOLOGÍA, S.A.	CONSORCIO DE LA ZONA FRANCA DE BARCELONA (8)	36,21	36,21
BARCELONA VENTURES, SGEGR, S.A.	AYUNTAMIENTO DE BARCELONA	22,99	22,99
BELLCAIRE ENERGIA, AIE	EFICIENCIA ENERGETICA, S.A.	10,00	10,00
BERZIKLATU, S.L.	GARBIKER, S.A.	50,00	50,00
BESANA PORTAL AGRARIO, S.A.	EMPRESA PUBLICA PARA EL DESARROLLO AGRARIO Y PESQUERO DE ANDALUCIA, S.A.	21,60	21,60
BIDEBARRI EMPLEGO ZENTRUA, S.L.	AYUNTAMIENTO DE OÑATE	50,00	50,00
BILBAO EXHIBITION CENTE SOLAR A.I.E.	ENTE VASCO DE LA ENERGIA	30,00	30,00
BILBOGÁS, S.A.	AYUNTAMIENTO DE BILBAO	50,00	50,00
BIOASTUR, A.I.E.	COMPAÑÍA PARA LA GESTIÓN DE LOS RESIDUOS SÓLIDOS EN ASTURIAS, S.A. (11)	50,00	50,00
BIOCARBURANTS DE CATALUNYA, S.A.	EFICIENCIA ENERGETICA, S.A.	10,00	10,00
BIOCOMBUSTIBLES DE CASTILLA Y LEÓN, S.A.	ENTE REGIONAL DE LA ENERGIA DE CASTILLA Y LEON	19,99	19,99
BIOCOMBUSTIBLES DE CUENCA, S.A.	AGENCIA DE GESTION DE LA ENERGIA DE CASTILLA-LA MANCHA, S.A.	10,00	5,26
BIOENER, S.A.	ENTE VASCO DE LA ENERGIA	50,00	50,00
BIOGAS GESTION MADRID, S.A.	GESTION Y DESARROLLO DEL MEDIO AMBIENTE DE MADRID, S.A.	40,00	40,00
BIOMASA DEL PIRINEO, S.A.	DIPUTACIÓN GENERAL DE ARAGÓN	10,00	10,00
BIOMASSA DE LES TERRES DE L'EBRE, S.A.	EFICIENCIA ENERGETICA, S.A.	0,00	0,00
BIOMENDI, S.A.	NEKAZAL IKERKETA ETA TEKNOLOGIA, S.A. (1) .	0,00	0,00
BIOMERUELO DE ENERGÍA, S.A	MEDIO AMBIENTE, AGUA, RESIDUOS Y ENERGÍA DE CANTABRIA, S.A.	40,00	40,00
BIONET EUROPA, S.L.	EFICIENCIA ENERGETICA, S.A.	10,00	10,00
BIONOR TRANSFORMACIÓN, S.A.	ENTE VASCO DE LA ENERGIA	13,50	13,50
BIZKAIKO TXINTXOR BERZIKLATEGIA, S.L.	GARBIKER, S.A.	40,00	40,00
BIZKAIKO ZABOR BERZIKLATEGIA, S.L.	GARBIKER, S.A.	40,00	40,00
BODEGA CELLER D'ALGARS S.L.	INSTITUTO ARAGONES DE FOMENTO	30,00	30,00
BODEGA PIRINEOS, S.A.	INSTITUTO ARAGONES DE FOMENTO	26,84	26,84
BODEGAS ARAGONESAS, S.A.	INSTITUTO ARAGONES DE FOMENTO	40,08	40,08
BODEGAS INSULARES DE TENERIFE, S.A.	CABILDO INSULAR DE TENERIFE	36,45	36,45
BODEGAS Y VIÑEDOS DEL JALÓN, S.A.	INSTITUTO ARAGONES DE FOMENTO	26,37	26,37

Entidad participada	Matriz	% Nominal	% Efectivo público territorial
BOLSAS Y MERCADOS ESPAÑOLES. SOCIEDAD HOLDING DEDMERCADOS Y SISTEMAS FINANCIEROS S.A.	FUNDACIÓN DE ESTUDIOS BURSÁTILES Y FINANCIEROS (2)	0,01	0,01
BON ME SEGLE XXI	INSTITUTO DE BIOLOGIA ANIMAL DE BALEARES, S.A. (1) .	33,33	33,33
CABANYAL 2010, S.A.	INSTITUTO VALENCIANO DE LA VIVIENDA, S.A.	27,50	27,50
CANARIAS UNIVERSAL, S.A.	SOCIEDAD CANARIA DE FOMENTO ECONOMICO, S.A.	39,00	39,00
CANTABRA DE COMERCIO EXTERIOR, S.L.	SOCIEDAD PARA EL DESARROLLO REGIONAL DE CANTABRIA, S.A.	14,28	7,28
CANTABRIA CAPITAL, SOCIEDAD GESTORA DE ENTIDADES DE CAPITAL RIESGO, S.A.	DIPUTACIÓN REGIONAL DE CANTABRIA	20,00	20,00
CANTABRIA DE PIENSOS, S.A	SOCIEDAD PARA EL DESARROLLO REGIONAL DE CANTABRIA, S.A.	20,00	10,20
CANTABRIA EXPANSIÓN, FONDO DE CAPITAL RIESGO	SOCIEDAD PARA EL DESARROLLO REGIONAL DE CANTABRIA, S.A.	50,00	25,50
CAPITAL RIESGO DE LA COMUNIDAD DE MADRID, S.A.C.R.	INSTITUTO MADRILEÑO DE DESARROLLO	26,76	26,76
	COMUNIDAD DE MADRID	20,00	20,00
	CENTRO DE TRANSPORTES DE COSLADA, S.A. (1) .	2,16	1,32
		-----	-----
		48,92	48,08
CASTING ROS, S.A.	INSTITUTO ARAGONES DE FOMENTO	9,90	9,90
CATALANA D'INICIATIVES, CRSA	AYUNTAMIENTO DE BARCELONA	10,45	10,45
	BARCELONA DE SERVEIS MUNICIPALS, S.A.	0,00	0,00
		-----	-----
		10,45	10,45
CATALUNYA CARSHARING, S.A.	BARCELONA DE SERVEIS MUNICIPALS, S.A.	0,00	0,00
	EFICIENCIA ENERGETICA, S.A.	0,00	0,00
		-----	-----
		0,00	0,00
CBM RECURSOS ENERGETICOS, S.A.	ENTE REGIONAL DE LA ENERGIA DE CASTILLA Y LEON	29,00	29,00
CEEI DE VALENCIA	INSTITUTO DE LA PEQUEÑA Y MEDIANA INDUSTRIA VALENCIANA	6,67	6,67
CENTRO AGROALIMENTARIO INTEGRADO JEREZ,S.A.	MERCADOS CENTRALES DE ABASTECIMIENTO DE JEREZ, S.A. (8) .	0,00	0,00
CENTRO DE EMPRESAS DE MEDIO AMBIENTE DEL PAIS VASCO, S.A. (EN LIQUIDACIÓN)	SOCIEDAD PARA LA PROMOCION Y RECONVERSION INDUSTRIAL, S.A.	19,00	18,60
CENTRO DE EMPRESAS RIOTINTO, S.A.	SOCIEDAD PARA LA PROMOCION Y RECONVERSION ECONOMICA DE ANDALUCIA S.A.	21,10	21,10
CENTRO DE PRODUCCIÓN AUDIOVISUAL, S.A.	DIPUTACIÓN GENERAL DE ARAGÓN	18,50	18,50
CENTRO DE TRANSPORTES ADUANA DE BURGOS, S.A.	AYUNTAMIENTO DE BURGOS	18,59	18,59
	DIPUTACIÓN PROVINCIAL DE BURGOS	10,00	10,00

Entidad participada	Matriz	% Nominal	% Efectivo público territorial
	JUNTA DE CASTILLA Y LEÓN	9,09	9,09
		37,68	37,68
CENTRO EUROPEO DE EMPRESAS E INNOVACIÓN, S.A.	SOCIEDAD PARA LA PROMOCION Y RECONVERSION ECONOMICA DE ANDALUCIA S.A.	46,00	46,00
	SEVILLA SIGLO XXI, S.A.	1,34	1,34
		47,34	47,34
CENTRO GERONTOLOGICO DE ABLAÑA, S.A.	SOCIEDAD REGIONAL DE PROMOCION DEL PRINCIPADO DE ASTURIAS, S.A.	10,40	5,64
CENTRO INNOVACIÓN TECNOLOGÍA AGROALIMENTARIA, S.A.	EMPRESA PUBLICA PARA EL DESARROLLO AGRARIO Y PESQUERO DE ANDALUCIA, S.A.	25,00	25,00
CENTROLID S.A.	AYUNTAMIENTO DE VALLADOLID	4,00	4,00
CERAMICA ARCO DE CAPARRA S.A.	SOCIEDAD DE FOMENTO INDUSTRIAL DE EXTREMADURA, S.A.	46,00	44,45
CERÁMICA DEL PRINCIPADO, S.L.	SOCIEDAD REGIONAL DE PROMOCION DEL PRINCIPADO DE ASTURIAS, S.A.	35,00	18,99
CIUDAD DE LA COMUNICACION DE VALLADOLID, S.L.	GESTION DE INFRAESTRUCTURAS DE CASTILLA Y LEÓN, S.A.	50,00	50,00
CLAVEGUERAM DE BARCELONA, SA	BARCELONA DE SERVEIS MUNICIPALS, S.A.	0,00	0,00
CLUB FINANCIERO DE VIGO, S.A.	INSTITUTO GALLEGO DE PROMOCION ECONOMICA	0,43	0,43
CLUSTER DE LA ENERGIA, S.A.	ENTE VASCO DE LA ENERGIA	20,04	20,04
COGENERACIÓ BEGUDÁ , S.A.	EFICIENCIA ENERGETICA, S.A.	10,00	10,00
COGENERACIÓ DEL PLA, S.A.	EFICIENCIA ENERGETICA, S.A.	10,00	10,00
COGENERACIÓ J. VILASECA, AIE	EFICIENCIA ENERGETICA, S.A.	10,00	10,00
COGENERACIÓ PRAT, S.A.	EFICIENCIA ENERGETICA, S.A.	10,00	10,00
COGENERACIÓN BERGARA, A.I.E.	CENTRO PARA EL AHORRO Y DESARROLLO ENERGETICO Y MINERO, S.A.	25,00	25,00
COGENERACIÓN DE HOSGTALRICH, AIE	EFICIENCIA ENERGETICA, S.A.	8,50	8,50
COGENERACIÓN ETXEZARRETA, A.I.E.	CENTRO PARA EL AHORRO Y DESARROLLO ENERGETICO Y MINERO, S.A.	45,00	45,00
COGENERACIÓN GALGO, A.I.E.	CENTRO PARA EL AHORRO Y DESARROLLO ENERGETICO Y MINERO, S.A.	35,00	35,00
COGENERACIÓN GALTZARABURU, A.I.E.	CENTRO PARA EL AHORRO Y DESARROLLO ENERGETICO Y MINERO, S.A.	10,00	10,00
COGENERACIÓN LIPSA, S.L.	EFICIENCIA ENERGETICA, S.A.	10,00	10,00
COGENERACIÓN MARTIARTU, A.I.E.	CENTRO PARA EL AHORRO Y DESARROLLO ENERGETICO Y MINERO, S.A.	15,00	15,00
COGENERACIÓN SERANTES, A.I.E.	CENTRO PARA EL AHORRO Y DESARROLLO ENERGETICO Y MINERO, S.A.	30,00	30,00
COGENERACION TOLOSANA, A.I.E.	CENTRO PARA EL AHORRO Y DESARROLLO ENERGETICO Y MINERO, S.A.	10,00	10,00
COGENERACIÓN ZORROZA, A.I.E.	CENTRO PARA EL AHORRO Y DESARROLLO ENERGETICO Y MINERO, S.A.	10,00	10,00
COLASEM, AIE	EFICIENCIA ENERGETICA, S.A.	10,00	10,00

Entidad participada	Matriz	% Nominal	% Efectivo público territorial
COLL CARDÚS GAS, S.L.	EFICIENCIA ENERGETICA, S.A.	10,00	10,00
COLOMER COGENERACIÓ, AIE	EFICIENCIA ENERGETICA, S.A.	10,00	10,00
COMBUSTIBLES ECOLOGICS CATALANS, S.A.	EFICIENCIA ENERGETICA, S.A.	25,00	25,00
COMFORSA	SOCIEDAD PARA EL DESARROLLO REGIONAL DE CANTABRIA, S.A.	2,10	1,07
COMPAÑIA DE AGUAS DE SABADELL, SA	AYUNTAMIENTO DE SABADELL	23,64	23,64
COMPAÑIA DEL TRANVIA ELECTRICO DE AVILES, S.A.	AYUNTAMIENTO DE AVILÉS	12,28	12,28
COMPAÑIA ESPAÑOLA DE REAFIANZAMIENTO, S.A.	AVALIA ARAGON, SOCIEDAD DE GARANTÍA RECÍPROCA (1)	0,18	0,12
	SURAVAl, S.G.R.(1)	0,18	0,09
		-----	-----
		0,36	0,21
COMUNIDAD DE BIENES PUERTA DE OVIEDO	SEDES, S.A.	50,00	25,43
CONSERVAS DEL ARBA, S.A.	SAVIA CAPITAL INVERSIÓN SOCIEDAD ANÓNIMA UNIPERSONAL	38,92	38,92
CONSORCIO FERIA AGROGANADERA VALLE DE LOS PEDROCHES	AYUNTAMIENTO DE POZOBLANCO	50,00	50,00
CONSORCIO FERIA DEL OLIVO DE MONTORO	AYUNTAMIENTO DE MONTORO	50,00	50,00
CONSORCIO FERIAS DE PUENTE GENIL	AYUNTAMIENTO DE PUENTE GENIL	50,00	50,00
CONSORCIO PLATAFORMA POR LA SUPERVIVENCIA DE LA CUENCA DEL GUADALQUIVIR	DIPUTACIÓN PROVINCIAL DE GRANADA	9,10	9,10
	DIPUTACIÓN PROVINCIAL DE JAEN	9,10	9,10
	DIPUTACIÓN PROVINCIAL DE CORDOBA	9,10	9,10
	DIPUTACIÓN PROVINCIAL DE SEVILLA	9,10	9,10
		-----	-----
		36,40	36,40
CONSORCIO SANITARIO PÚBLICO DE ALJARAFE	SERVICIO ANDALUZ DE SALUD	50,00	50,00
CONSORCIO SOLIDARIDAD PROVINCIA DE GRANADA	DIPUTACIÓN PROVINCIAL DE GRANADA	50,00	50,00
CONSORCIO TURISME DE BARCELONA	AYUNTAMIENTO DE BARCELONA	33,34	33,34
CONSORCIO VALENCIA 2007	AYUNTAMIENTO DE VALENCIA	25,00	25,00
	GENERALITAT VALENCIANA	25,00	25,00
		-----	-----
		50,00	50,00
CONSTRUCCIONES FERROVIARIAS CAF	SANTANA MOTOR, S.A.	33,00	33,00
CONSTRUCCIONES MECÁNICAS URUEÑA S.A.	SOCIEDAD REGIONAL DE PROMOCION DEL PRINCIPADO DE ASTURIAS, S.A.	28,44	15,43
CORCHOS Y TAPONES DE ANDALUCIA, S.A.	AYUNTAMIENTO DE EL PEDROSO	31,13	31,13
CORELCAT, AIE	EFICIENCIA ENERGETICA, S.A.	10,00	10,00

Entidad participada	Matriz	% Nominal	% Efectivo público territorial
CORPORACION INDUSTRIAL CORDOBA ESTE, S.A	DIPUTACIÓN PROVINCIAL DE CORDOBA	23,33	23,33
COVISLAN, S.L.	EFICIENCIA ENERGETICA, S.A.	10,00	10,00
CRADY ELÉCTRICA, S.A.	SOCIEDAD REGIONAL DE PROMOCION DEL PRINCIPADO DE ASTURIAS, S.A.	25,00	13,56
CREDIAVAL, S.G.R.	DIPUTACIÓN PROVINCIAL DE CORDOBA	3,02	3,02
	DIPUTACIÓN PROVINCIAL DE MALAGA	0,00	0,00
		-----	-----
		3,02	3,02
CROMASA IDENTIFICACIÓN ELECTRÓNICA, S.A.	SOCIEDAD DE DESARROLLO DE NAVARRA, S.A.	29,05	23,24
CTC CONSTRUCCIONES, S.A.	SOCIEDAD DE DESARROLLO DE NAVARRA, S.A.	19,97	15,98
CURSOS INTERNACIONAIS DA UNIVERSIDADE DE SANTIAGO, S.A.	AYUNTAMIENTO DE SANTIAGO DE COMPOSTELA	20,00	20,00
	SOCIEDAD DE IMAGEN Y PROMOCION TURISTICA DE GALICIA, S.A. (1)	20,00	13,70
		-----	-----
		40,00	33,70
DELFIN TUBES, S.A.	SOCIEDAD REGIONAL DE PROMOCION DEL PRINCIPADO DE ASTURIAS, S.A.	12,00	6,51
DELTOR GREEN, S.L.	NAVARRA DE FINANCIACION Y CONTROL, S.A.	38,89	38,89
DENPLAX, S.A.	EMPRESA DE GESTION MEDIAMBIENTAL, S.A.	35,00	35,00
DEPORTIVA EIBAR, S.A.	AYUNTAMIENTO DE EIBAR	1,00	1,00
DEPÓSITO ADUANERO VALL D'ALBAIDA	GENERALITAT VALENCIANA	40,00	40,00
DEPURADORA DEL BAIX LLOBREGAT, S.A.	AGENCIA CATALANA DE L' AIGUA	15,00	15,00
DEPURIAGUA DEP. AIGÜES, S.L.	ECO-EQUIP, S.A.M.	25,00	25,00
DESARROLLO AGRÍCOLA Y SOCIAL DE ARAGÓN	DIPUTACIÓN GENERAL DE ARAGÓN	25,00	25,00
DESARROLLO DE INICIATIVAS TURÍSTICAS DEL MATARRAÑA, S.A.	INSTITUTO ARAGONES DE FOMENTO	50,00	50,00
DESARROLLOS EOLICOS DE CANARIAS, S.A.	INSTITUTO TECNOLOGICO DE CANARIAS, S.A.	10,50	10,50
DESARROLLOS EÓLICOS RABOSERA, S.A.U.	DIPUTACIÓN GENERAL DE ARAGÓN	4,92	4,92
DESARROLLOS URBANOS PARA VIVIENDAS PROTEGIDAS S.L.	INSTITUTO VALENCIANO DE LA VIVIENDA, S.A.	49,00	49,00
DESARROLLOS VIVIRZARAGOZA, S.A.	SOCIEDAD MUNICIPAL DE REHABILITACION URBANA Y PROMOCION DE LA EDIFICACION DE ZARAGOZA, S.L.	50,00	50,00
DIGNA BIOTECH, S.L.	SOCIEDAD DE DESARROLLO DE NAVARRA, S.A.	8,00	6,40
DISTRICLIMA, S.A.	TRATAMIENTO Y ELIMINACION DE RESIDUOS, S.A. (7)	20,00	20,00
	EFICIENCIA ENERGETICA, S.A.	0,00	0,00
		-----	-----
		20,00	20,00
DRENAMED S.A.	SOCIEDAD DE FOMENTO INDUSTRIAL DE EXTREMADURA, S.A.	49,00	47,35

Entidad participada	Matriz	% Nominal	% Efectivo público territorial
DROIBAN ENERGIA, AIE	EFICIENCIA ENERGETICA, S.A.	10,00	10,00
ECO3 MULTIMEDIA S.A.	FUNDACIÓN DE ESTUDIOS BURSÁTILES Y FINANCIEROS (2)	35,00	19,67
ECOENERGIA DE CAN MATA, AIE	EFICIENCIA ENERGETICA, S.A.	5,00	5,00
ECOENERGÍA NAVARRA, S.L.	SOCIEDAD DE DESARROLLO DE NAVARRA, S.A.	44,23	35,38
ECOENERGÍA SISTEMAS ALTERNATIVOS, S.L.	SOCIEDAD DE DESARROLLO DE NAVARRA, S.A.	45,00	36,00
ECOPARC DE BARCELONA, S.A.	TRATAMIENTO Y ELIMINACION DE RESIDUOS, S.A. (7)	20,00	20,00
ECOPARC DEL BESOS, S.A.	TRATAMIENTO Y ELIMINACION DE RESIDUOS, S.A. (7)	5,00	5,00
ECOPARC DEL MEDITERRANI, S.A.	TRATAMIENTO Y ELIMINACION DE RESIDUOS, S.A. (7)	20,00	20,00
EDITORIAL AFORTUNADAS, S.A.	SOCIEDAD PARA EL DESARROLLO ECONOMICO DE CANARIAS, S.A.	44,98	31,17
EDITORIAL LOSADA, S.L.	SOCIEDAD REGIONAL DE PROMOCION DEL PRINCIPADO DE ASTURIAS, S.A.	40,00	21,70
EL TERRI TRACTAMENT TERMIC EFICIENT , S.A.	SANEJAMENT ENERGÍA, S.A.	20,00	20,00
ELECDEY TARAZONA, S.A.	DIPUTACIÓN GENERAL DE ARAGÓN	5,00	5,00
ELÈCTRICA D'ALCARRÀS, AIE	EFICIENCIA ENERGETICA, S.A.	10,00	10,00
ELECTRONICA EXTREMEÑA S.A.	SOCIEDAD DE FOMENTO INDUSTRIAL DE EXTREMADURA, S.A.	40,50	39,14
ELKANO XXI-FONDO CAPITAL RIESGO	SOCIEDAD PARA LA PROMOCION Y RECONVERSION INDUSTRIAL, S.A.	21,90	21,44
EMERGE INGENIERÍA, S.L.	SOCIEDAD PARA LA PROMOCION Y RECONVERSION ECONOMICA DE ANDALUCIA S.A.	19,00	19,00
EMPRESA DE TRANSFORMACION AGRARIA, S.A.	DIPUTACIÓN REGIONAL DE CANTABRIA	0,00	0,00
	JUNTA DE COMUNIDADES DE CASTILLA-LA MANCHA	0,00	0,00
	COMUNIDAD FORAL DE NAVARRA	0,00	0,00
	COMUNIDAD DE MADRID	0,00	0,00
		-----	-----
		0,00	0,00
EMPRESA MIXTA DE SERVICIOS MUNICIPALES DE EL EJIDO, S.A.	AYUNTAMIENTO DE EL EJIDO	30,00	30,00
EMPRESA MIXTA DE TRÁFICO DE GIJÓN, S.A.	AYUNTAMIENTO DE GIJÓN	40,00	40,00
EMPRESA MIXTA VALENCIANA DE AGUAS, S.A.	AYUNTAMIENTO DE VALENCIA	20,00	20,00
ENERGÈTICA DE ROSSELLÓ, AIE	EFICIENCIA ENERGETICA, S.A.	10,00	10,00
ENERGÍA DE CASTILLA Y LEÓN, S.A.	ENTE REGIONAL DE LA ENERGIA DE CASTILLA Y LEON	10,00	10,00
ENERGIA I VENT, S.A.	EFICIENCIA ENERGETICA, S.A.	10,00	10,00
ENERGIAS AMBIENTALES DE SOMOZAS, S.A.	INSTITUTO ENERGÉTICO DE GALICIA	3,00	3,00
ENERGÍAS DE LA MANCHA, S.A.	AGENCIA DE GESTION DE LA ENERGIA DE CASTILLA-LA MANCHA, S.A.	24,00	12,63

Entidad participada	Matriz	% Nominal	% Efectivo público territorial
ENERGÍAS ESPECIALES DE BIERZO, S.A.	ENTE REGIONAL DE LA ENERGIA DE CASTILLA Y LEON	3,00	3,00
ENERGIAS ESPECIALES DE CARBÓN, S.A.	INSTITUTO ENERGÉTICO DE GALICIA	3,00	3,00
ENERGIAS RENOVABLES REGION DE MURCIA	INSTITUTO DE FOMENTO DE LA REGION DE MURCIA	0,11	0,11
ENERVENT, S.A.	EFICIENCIA ENERGETICA, S.A.	10,00	10,00
ENPROLIM, S.L.	SOCIEDAD DE FOMENTO INDUSTRIAL DE EXTREMADURA, S.A.	48,90	47,26
ENTABAN BIOCOMBUSTIBLES DEL PIRINEO, S.A.	DIPUTACIÓN GENERAL DE ARAGÓN	7,00	7,00
EÓLICA CABEZO DE SAN ROQUE, S.A.	DIPUTACIÓN GENERAL DE ARAGÓN	49,99	49,99
EÓLICA CAMPO DE BORJA	DIPUTACIÓN GENERAL DE ARAGÓN	43,13	43,13
EÓLICA VALLE DEL EBRO, S.A.	DIPUTACIÓN GENERAL DE ARAGÓN	1,22	1,22
EOLICAS DE EUSKADI	ENTE VASCO DE LA ENERGIA	50,00	50,00
EÓLICOS DE TIRAJANA, A.I.E.	INSTITUTO TECNOLOGICO DE CANARIAS, S.A.	40,00	40,00
EOS PAX II A, S.L.	INSTITUTO ENERGÉTICO DE GALICIA	6,00	6,00
ERFEI, AIE	EFICIENCIA ENERGETICA, S.A.	3,00	3,00
ESCOLMO, S.L.	ABEREKIN, S.A.(1)	16,66	9,74
ESPLET SAT 9453	SERVICIOS DE MEJORA AGRARIA, S.A.	17,10	17,10
ESTACION DE LINEAS REGULARES,S.A.	DIPUTACIÓN REGIONAL DE CANTABRIA	42,86	42,86
EUROATOMIZADO, S.A	INVERCOVA I-FONDO DE INVERSIÓN DE CAPITAL RIESGO	12,26	8,43
	INVERCOVA II-FONDO DE INVERSIÓN DE CAPITAL RIESGO	10,42	7,66
		-----	-----
		22,68	16,09
EUROGENETICA DE COLOMBIA, S.L.	ABEREKIN, S.A.(1)	0,00	0,00
EUROHUECO COGENERACIÓ, AIE	EFICIENCIA ENERGETICA, S.A.	10,00	10,00
EUSKALTEL, S.A.	RADIO TELEVISION VASCA	5,00	5,00
	COMUNIDAD AUTÓNOMA DE EUSKADI	3,00	3,00
	ENTE VASCO DE LA ENERGIA	2,00	2,00
		-----	-----
		10,00	10,00
EXPLOTACIONES EÓLICAS DE ESCUCHA, S.A.	AYUNTAMIENTO DE ESCUCHA	16,40	16,40
	DIPUTACIÓN PROVINCIAL DE TERUEL	5,00	5,00
	DIPUTACIÓN GENERAL DE ARAGÓN	5,00	5,00
		-----	-----
		26,40	26,40

Entidad participada	Matriz	% Nominal	% Efectivo público territorial
EXPLOTACIONES EÓLICAS EL PUERTO, S.A.	DIPUTACIÓN GENERAL DE ARAGÓN	5,00	5,00
EXPLOTACIONES EÓLICAS SASO PLANO, S.A.	DIPUTACIÓN GENERAL DE ARAGÓN	10,00	10,00
EXPLOTACIONES EÓLICAS SIERRA LA VIRGEN, S.A.	DIPUTACIÓN GENERAL DE ARAGÓN	10,00	10,00
EXPOAGUA ZARAGOZA 2008, SOCIEDAD ANÓNIMA	AYUNTAMIENTO DE ZARAGOZA	15,00	15,00
	INSTITUTO DEL SUELO Y LA VIVIENDA DE ARAGON	15,00	15,00
		-----	-----
		30,00	30,00
EXPORTACIONES DE CASTILLA Y LEÓN, S.A.	AGENCIA DE DESARROLLO ECONOMICO DE CASTILLA Y LEON	46,00	46,00
	SOCIEDAD PARA EL DESARROLLO INDUSTRIAL DE CASTILLA Y LEÓN, S.A. (*)	5,00	1,30
	CENTRO DE TRANSPORTES ADUANA DE BURGOS, S.A. (*)	2,78	1,05
		-----	-----
		53,78	48,35
EXTREMADURA 2000 DE TRANSFORMADOS METALICOS	SOCIEDAD DE FOMENTO INDUSTRIAL DE EXTREMADURA, S.A.	40,00	38,66
EXTREMADURA TORRE PET, S.L.	SOCIEDAD DE FOMENTO INDUSTRIAL DE EXTREMADURA, S.A.	49,00	47,35
EXTRUSIÓN DE RESINAS, S.A.	SOCIEDAD REGIONAL DE PROMOCION DEL PRINCIPADO DE ASTURIAS, S.A.	8,54	4,63
FC PHERMEZCUTISCHE GRUPPE, S.L.	SOCIEDAD DE DESARROLLO DE NAVARRA, S.A.	42,00	33,60
FEDERACIÓN DE ORGANISMOS DE RADIO Y TELEVISIÓN AUTONÓMICOS	ENTE PUBLICO RADIO TELEVISION VALENCIANA	12,01	12,01
	COMPAÑIA DE RADIO-TELEVISION DE GALICIA	9,90	9,90
	RADIOTELEVISIÓN GALICIA S.A	9,90	9,90
	EMPRESA PUBLICA DE LA RADIO Y TELEVISION DE ANDALUCIA	0,00	0,00
		-----	-----
		31,81	31,81
FELGUERA RAIL, S.A.	SOCIEDAD PARA EL DESARROLLO DE LA COMARCAS MINERAS, S.A. (2)	22,50	6,10
FERIAS JAEN S.A.	AYUNTAMIENTO DE LINARES	0,00	0,00
FIBRACOLOR, S.A.	EMPRESA DE PROMOCIO I LOCALITZACIO INDUSTRIAL DE CATALUNYA, S.A.	25,17	25,17
FIBRAREL, AIE	EFICIENCIA ENERGETICA, S.A.	5,00	5,00
FIDEISA, S.L.	SOCIEDAD PARA EL DESARROLLO REGIONAL DE CANTABRIA, S.A.	25,00	12,75
FINAVES, SCR	SOCIEDAD DE DESARROLLO DE NAVARRA, S.A.	10,00	8,00
FIRAVI, S.L.	AYUNTAMIENTO DE VILAFRANCA DEL PENEDÈS	29,00	29,00
FIS LATINO,S.A	INSTITUTO TECNOLOGICO DE CANARIAS, S.A.	4,17	4,17
FOMENTO DE ENERGÍAS RENOVABLES DE ALAVA, S.A.	ENTE VASCO DE LA ENERGIA	25,00	25,00
FOMENTO DE INICIATIVAS CORDOBESAS, SOCIEDAD DE CAPITAL RIESGO, S.A.	AYUNTAMIENTO DE CÓRDOBA	12,86	12,86

Entidad participada	Matriz	% Nominal	% Efectivo público territorial
	DIPUTACIÓN PROVINCIAL DE CORDOBA	12,10	12,10
		-----	-----
FOMPEDRAZA COGENERACIÓN, S.L.		24,96	24,96
	ENTE REGIONAL DE LA ENERGIA DE CASTILLA Y LEON	10,00	10,00
FONDO DE DESARROLLO TURÍSTICO, S.A.	SOCIEDAD DE DESARROLLO DE NAVARRA, S.A.	21,76	17,41
FORO EUROPEO, S.L.	SOCIEDAD DE DESARROLLO DE NAVARRA, S.A.	15,00	12,00
FRANCE TELECOM OPERADORES DE TELECOMUNICACIONES, S.A.	SOCIEDAD DE DESARROLLO DE NAVARRA, S.A.	0,01	0,01
FRIOVIVO, SA	SOCIEDAD PARA EL DESARROLLO DE LA COMARCAS MINERAS, S.A. (2)	19,35	5,25
	SOCIEDAD REGIONAL DE PROMOCION DEL PRINCIPADO DE ASTURIAS, S.A.	17,42	9,45
		-----	-----
		36,77	14,70
FRUITA BONA SAT 9198	SERVICIOS DE MEJORA AGRARIA, S.A.	37,32	37,32
FRUTAS Y CONSERVAS DEL PIRINEO ARAGONÉS, S.A.	SAVIA CAPITAL INVERSIÓN SOCIEDAD ANÓNIMA UNIPERSONAL	33,33	33,33
FUNDACIÓN ASTURIANA DEL MEDIO AMBIENTE	COMPAÑÍA PARA LA GESTIÓN DE LOS RESIDUOS SÓLIDOS EN ASTURIAS, S.A. (11)	0,00	0,00
FUNDACION DE LA COMUNIDAD VALENCIANA PARA LA INVESTIGACIÓN, PROMOCION Y ESTUDIOS COMERCIALES DE VALENCIAPORT	INSTITUTO VALENCIANO DE LA EXPORTACION, S.A.	19,50	18,56
	UNIVERSIDAD POLITÉCNICA DE VALENCIA	2,00	2,00
	AYUNTAMIENTO DE VALENCIA	1,00	1,00
	DIPUTACIÓN PROVINCIAL DE VALENCIA	1,00	1,00
		-----	-----
		23,50	22,56
FUNDACIÓN DE LA COMUNIDAD VALENCIANA PARA LA PROMOCIÓN Y DESARROLLO COMERCIAL DEL PUERTO DE CASTELLÓN (FUNDACIÓN APROA)	DIPUTACIÓN PROVINCIAL DE CASTELLÓN	16,70	16,70
	AYUNTAMIENTO DE CASTELLÓN DE LA PLANA	16,66	16,66
		-----	-----
		33,36	33,36
FUNDACION DCOMOMO	FUNDACIÓN MIES VAN DER ROHE	0,00	0,00
FUNDACION EMPRENDER ARAGON	INSTITUTO ARAGONES DE FOMENTO	50,00	50,00
FUNDACIÓN ENERMITEC	SOCIEDAD INVESTIGACION Y EXPLOTACION MINERA DE CASTILLA Y LEON, S.A. (2)	0,00	0,00
FUNDACIÓN GAIKER	CENTRO DE DISEÑO INDUSTRIAL, S.A.	4,55	4,55
FUNDACIÓN INBIOTEC	SOCIEDAD INVESTIGACION Y EXPLOTACION MINERA DE CASTILLA Y LEON, S.A. (2)	0,00	0,00
FUNDACION LEIA	ALAVA AGENCIA DE DESARROLLO, S.A.	11,11	11,11
FUNDACION OFICINA VALENCIANA PARA LA SOCIEDAD DE LA INFORMACION	INSTITUTO DE LA PEQUEÑA Y MEDIANA INDUSTRIA VALENCIANA	3,57	3,57
FUNDACIÓN PARA EL DESARROLLO DE LAS NUEVAS TECNOLOGÍAS DEL HIDRÓGENO DE ARAGÓN	DIPUTACIÓN GENERAL DE ARAGÓN	18,18	18,18

Entidad participada	Matriz	% Nominal	% Efectivo público territorial
	INSTITUTO ARAGONES DE FOMENTO	3,03	3,03
	INSTITUTO TECNOLOGICO DE ARAGON	3,00	3,00
	PARQUE TECNOLÓGICO WALQA, S.A. (1)	3,00	2,36
		-----	-----
		27,21	26,57
FUNDACION PARA EL DESARROLLO TECNOLOGICO DE LA PROVINCIA DE CADIZ	AGENCIA DE INNOVACIÓN Y DESARROLLO DE ANDALUCÍA IDEA	50,00	50,00
FUNDACION PARA LA INNOVACIÓN INDUSTRIA AUTOMOCION	INSTITUTO GALLEGO DE PROMOCION ECONOMICA	4,16	4,16
FUNDACIÓN PARA LA PROMOCIÓN DEL PUERTO DE ALICANTE	DIPUTACIÓN PROVINCIAL DE ALICANTE	7,69	7,69
FUNDACIÓN PARA LA PROMOCIÓN DEL PUERTO DE ALICANTE.	AYUNTAMIENTO DE ALICANTE	7,69	7,69
FUNDACIÓN VASCA PARA EL DESARROLLO DE TECNOLOGÍAS ENERGÉTICAS	ENTE VASCO DE LA ENERGIA	9,70	9,70
FUNDACIÓN VASCA PARA EL FOMENTO DE LA CALIDAD	ENTE VASCO DE LA ENERGIA	3,25	3,25
FUNDICIONES DE VERA, S.A.	NAVARRA DE FINANCIACION Y CONTROL, S.A.	49,00	49,00
FUNERARIES DE CATALUNYA, S.A.	SERVICIOS FUNERARIOS DE BARCELONA, S.A.	8,74	4,46
GALILEO, INGENIERÍA Y SERVICIOS, S.A.	TRABAJOS CATASTRALES, S.A.	30,00	30,00
GAROFICA, S.A.	EFICIENCIA ENERGETICA, S.A.	10,00	10,00
GAS ARAGÓN, S.A.	DIPUTACIÓN GENERAL DE ARAGÓN	1,08	1,08
GAS NATURAL CANTABRIA, S.A.	SOCIEDAD PARA EL DESARROLLO REGIONAL DE CANTABRIA, S.A.	9,00	4,59
GAS NATURAL DE ÁLAVA	DIPUTACIÓN FORAL DE ALAVA	20,00	20,00
	AYUNTAMIENTO DE VITORIA	20,00	20,00
		-----	-----
		40,00	40,00
GAS NATURAL LA CORUÑA, S.A.	AYUNTAMIENTO DE LA CORUÑA	9,00	9,00
GAS NAVARRA, S.A.	SOCIEDAD DE DESARROLLO DE NAVARRA, S.A.	10,00	8,00
GAS RIOJA S.A.	AGENCIA DE DESARROLLO ECONOMICO DE LA RIOJA	11,14	11,14
GAT EXTREMADURA, S.A.	SOCIEDAD DE FOMENTO INDUSTRIAL DE EXTREMADURA, S.A.	39,00	37,69
GEA TRABAJOS DE CONSULTARÍA, S.L	TRABAJOS CATASTRALES, S.A.	50,00	50,00
GECOP MEDIOAMBIENTE A.I.E.	RESIDUOS INDUSTRIALES DE LA MADERA Y AFINES, S.A.	50,00	47,28
GENERAL DE BIOCARBURANTES, S.A.	SOCIEDAD PARA EL DESARROLLO REGIONAL DE CANTABRIA, S.A.	10,00	5,10
GENERÁVILA, S.A.	AYUNTAMIENTO DE AVILA	36,00	36,00
	DIPUTACIÓN PROVINCIAL DE AVILA	10,00	10,00
		-----	-----
		46,00	46,00

Entidad participada	Matriz	% Nominal	% Efectivo público territorial
GESTIÓ DE CEMENTERIS DE TARRAGONA, S.L.	SERVEIS FÚNEBRES MUNICIPALS DE TARRAGONA, S.A.	50,00	25,50
GESTIÓ INTEGRAL D'AIGUES DE CATALUNYA, A.I.E.	AGUAS DE MANRESA, S.A.	16,66	16,66
GESTIÓN DE CENTRALES DE AÑARBE, S.A.	ENTE VASCO DE LA ENERGIA	30,00	30,00
GESTION DEL AEROPUERTO DE BURGOS, S.A.	JUNTA DE CASTILLA Y LEÓN	9,66	9,66
	DIPUTACIÓN PROVINCIAL DE BURGOS	9,66	9,66
	AYUNTAMIENTO DE BURGOS	9,66	9,66
		-----	-----
		28,98	28,98
GESTION DEL SUELO DE ENSIDESA, S.A.	SOCIEDAD REGIONAL DE PROMOCION DEL PRINCIPADO DE ASTURIAS, S.A.	23,41	12,70
	AYUNTAMIENTO DE AVILÉS	7,50	7,50
	AYUNTAMIENTO DE CORVERA DE ASTURIAS	2,50	2,50
		-----	-----
		33,41	22,70
GESTIÓN INTEGRAL DE SUMINISTROS LTDA	INTERAMERICANA DE AGUAS Y DE SERVICIOS, S.A.	45,30	35,33
GESTION MEDIOAMBIENTAL DE TORRELAVEGA S.A.	AYUNTAMIENTO DE TORRELAVEGA	40,00	40,00
GESTIONES URBANISTICAS DE LA RIOJA, S.A.	AGENCIA DE DESARROLLO ECONOMICO DE LA RIOJA	25,00	25,00
GESTORA DE RUNES DEL VALLÈS OCCIDENTAL, S.A.	ECO-EQUIP, S.A.M.	36,00	36,00
GESTORA METROPOLITANA DE RUNES, S.A.	TRATAMIENTO Y ELIMINACION DE RESIDUOS, S.A. (7)	45,00	45,00
GETMAPPING ESPAÑA, S.L.	TRABAJOS CATASTRALES, S.A.	12,61	12,61
GFB DE CANTABRIA, S.A.	SOCIEDAD PARA EL DESARROLLO REGIONAL DE CANTABRIA, S.A.	30,00	15,30
GLORIAS PARKING, S.A.	GLORIAS DIAGONAL, S.A. (11)	50,00	45,00
GRÁFICAS EUJOA, S.A.	SOCIEDAD REGIONAL DE PROMOCION DEL PRINCIPADO DE ASTURIAS, S.A.	12,51	6,79
	SOCIEDAD PARA EL DESARROLLO DE LA COMARCAS MINERAS, S.A. (2)	12,50	3,39
		-----	-----
		25,01	10,18
GRANDES VINOS Y VIÑEDOS, S.A.	INSTITUTO ARAGONES DE FOMENTO	21,95	21,95
GRANIMONDI, S.A.	SODIGA GALICIA, SOCIEDAD DE CAPITAL RIESGO, S.A.	41,00	27,61
GRANJAS CANTOS BLANCOS SUR, S.L.	SOCIEDAD DE FOMENTO INDUSTRIAL DE EXTREMADURA, S.A.	21,30	20,58
GRANOLLERS TRACTAMENT TERMIC EFICIENT , S.A.	SANEJAMENT ENERGÍA, S.A.	20,00	20,00
GRUPO EL GALLEGO-TINEO, S.L.	SOCIEDAD REGIONAL DE PROMOCION DEL PRINCIPADO DE ASTURIAS, S.A.	30,66	16,63
GRUPO S 21 SEC GESTIÓN, S.A.	NAVARRA DE GESTIÓN PARA LA ADMINISTRACIÓN, S.A.	20,00	20,00
GSS LINE, S.L.	CANAL DE ISABEL II	20,00	20,00

Entidad participada	Matriz	% Nominal	% Efectivo público territorial
GSS VENTURE, S.L.	CANAL DE ISABEL II	25,00	25,00
GUADIATO 2000, S.A.	SOCIEDAD PARA LA PROMOCION Y RECONVERSION ECONOMICA DE ANDALUCIA S.A.	11,87	11,87
	AYUNTAMIENTO DE FUENTE OBEJUNA	9,79	9,79
	DIPUTACIÓN PROVINCIAL DE CORDOBA	5,94	5,94
		-----	-----
		27,60	27,60
GURELESA S. COOP.	MENDIKOI NEKAZARITZA GARAPENERAKO INSTITUTUA, S.A.	0,00	0,00
HERMANOS CABEZA DE NOREÑA, S.A.	SOCIEDAD REGIONAL DE PROMOCION DEL PRINCIPADO DE ASTURIAS, S.A.	24,34	13,20
HERRERA ESTRUCTURAS Y CONSTRUCCIONES INDUSTRIALES, S.A.	SOCIEDAD DE FOMENTO INDUSTRIAL DE EXTREMADURA, S.A.	49,00	47,35
HIDROASTUR, S.A.	SOCIEDAD REGIONAL DE PROMOCION DEL PRINCIPADO DE ASTURIAS, S.A.	25,00	13,56
HIDROSER, SERVICIOS INTEGRALES DEL AGUA, S.A.	CANAL DE ISABEL II	50,00	50,00
HIGH TECHNOLOGY COMPOSITES, S.A.	SOCIEDAD PARA LA PROMOCION Y RECONVERSION ECONOMICA DE ANDALUCIA S.A.	27,78	27,78
HILADOS Y TEJIDOS MALAGUEÑOS, S.A.	EMPRESA MUNICIPAL DE INICIATIVAS Y ACTIVIDADES EMPRESARIALES DE MALAGA, S.A.	0,00	0,00
HISPANO LUSA CIA TEC. DE EDIFICACIÓN, S.A.	SODIGA GALICIA, SOCIEDAD DE CAPITAL RIESGO, S.A.	33,00	22,22
HORIZONTE CASTELLÓN 3000 S.L.	INSTITUTO VALENCIANO DE LA VIVIENDA, S.A.	49,00	49,00
HOTEL ACUALANGE II S.L.	SOCIEDAD DE FOMENTO INDUSTRIAL DE EXTREMADURA, S.A.	49,00	47,35
HOTEL CONVENTO DE EXTREMADURA, S.A.	SOCIEDAD DE FOMENTO INDUSTRIAL DE EXTREMADURA, S.A.	26,30	25,42
HOTEL MIRAMAR DE BARCELONA, S.A.	BARCELONA DE SERVEIS MUNICIPALS, S.A.	0,00	0,00
HOTEL PALACIO DE FERRERA, S.A.	SOCIEDAD REGIONAL DE PROMOCION DEL PRINCIPADO DE ASTURIAS, S.A.	15,70	8,52
IBERAVAL, S.G.R.	AGENCIA DE DESARROLLO ECONOMICO DE CASTILLA Y LEON	31,11	31,11
	VARIAS DIPUTACIONES CASTILLA-LEÓN	4,72	4,72
	DIPUTACIÓN PROVINCIAL DE PALENCIA	0,93	0,93
	DIPUTACIÓN PROVINCIAL DE SEGOVIA	0,75	0,75
	DIPUTACIÓN PROVINCIAL DE SORIA	0,75	0,75
	DIPUTACIÓN PROVINCIAL DE AVILA	0,75	0,75
	DIPUTACIÓN PROVINCIAL DE ZAMORA	0,75	0,75
	DIPUTACIÓN PROVINCIAL DE LEÓN	0,65	0,65
	DIPUTACIÓN PROVINCIAL DE VALLADOLID	0,60	0,60
	DIPUTACIÓN PROVINCIAL DE BURGOS	0,56	0,56
	DIPUTACIÓN PROVINCIAL DE SALAMANCA	0,37	0,37
		-----	-----

Entidad participada	Matriz	% Nominal	% Efectivo público territorial
		41,94	41,94
IBERHIPAC, S.A.	SOCIEDAD DE FOMENTO INDUSTRIAL DE EXTREMADURA, S.A.	49,00	47,35
IBISA TELEVISION, S.L.	SODIGA GALICIA, SOCIEDAD DE CAPITAL RIESGO, S.A.	33,00	22,22
IDEA .S.A.	FUNDACIÓN ANDALUZA PARA LA INTEGRACIÓN SOCIAL DEL ENFERMO MENTAL	46,97	46,97
INDUSTRIA TRANSFORMADORA EXTREMEÑA DEL SUR S.L.	SOCIEDAD DE FOMENTO INDUSTRIAL DE EXTREMADURA, S.A.	21,30	20,58
INDUSTRIAL BLANSOL,S.A	SOCIEDAD PARA EL DESARROLLO REGIONAL DE CANTABRIA, S.A.	5,00	2,55
INDUSTRIAS GRANDERROBLE, S.A.	SOCIEDAD REGIONAL DE PROMOCION DEL PRINCIPADO DE ASTURIAS, S.A.	34,21	18,56
INDUSTRIAS SAVIDAI, S.L.	SOCIEDAD DE DESARROLLO DE NAVARRA, S.A.	45,00	36,00
INGENIERÍA Y DISEÑO EUROPEO, S.A.	SOCIEDAD REGIONAL DE PROMOCION DEL PRINCIPADO DE ASTURIAS, S.A.	6,06	3,29
INGENIERÍA Y TÉCNICAS DE CALIDAD, S.L.	VERIFICACIONES INDUSTRIALES DE ANDALUCIA, S.A.	37,85	37,85
INICIATIVAS ECONÓMICAS DE ALMERÍA, S.C.R., S.A.	SOCIEDAD PARA LA PROMOCION Y RECONVERSION ECONOMICA DE ANDALUCIA S.A.	34,89	34,89
	DIPUTACIÓN PROVINCIAL DE ALMERÍA	12,00	12,00
		46,89	46,89
INICIATIVAS ENERGÉTICAS CANARIAS S.A.	SOCIEDAD PARA EL DESARROLLO ECONOMICO DE CANARIAS, S.A.	20,00	13,86
INICIATIVAS LEADER ALPUJARRA, S.A.	SOCIEDAD PARA LA PROMOCION Y RECONVERSION ECONOMICA DE ANDALUCIA S.A.	29,08	29,08
	DIPUTACIÓN PROVINCIAL DE ALMERÍA	13,91	13,91
		42,99	42,99
INICIATIVAS LEADER COMARCA LOS VELEZ, S.L.	DIPUTACIÓN PROVINCIAL DE ALMERÍA	13,89	13,89
	SOCIEDAD PARA LA PROMOCION Y RECONVERSION ECONOMICA DE ANDALUCIA S.A.	13,89	13,89
		27,78	27,78
INICIATIVAS LEADER SIERRA DE ARACENA Y PICOS DE AROCHE, S.A.	SOCIEDAD PARA LA PROMOCION Y RECONVERSION ECONOMICA DE ANDALUCIA S.A.	21,95	21,95
INICIATIVAS Y PROMOCIONES DE VIVENDAS VALENCIANAS, S.L.	INSTITUTO VALENCIANO DE LA VIVIENDA, S.A.	49,00	49,00
INMOBILIARIA LOS PILARES	SEDES, S.A.	0,00	0,00
INNOVACION DE BEBIDAS, S.A.	SOCIEDAD REGIONAL DE PROMOCION DEL PRINCIPADO DE ASTURIAS, S.A.	22,98	12,47
INSTITUTO VALENCIANO DE INVESTIGACIONES ECONÓMICOS, S.A.	GENERALITAT VALENCIANA	21,73	21,73
INTEGRACIONES AMBIENTALES CANTABRIA, S.A.	MEDIO AMBIENTE, AGUA, RESIDUOS Y ENERGÍA DE CANTABRIA, S.A.	25,00	25,00
INTEGRAL DE RUNES OCC., S.A.	ECO-EQUIP, S.A.M.	20,00	20,00
INTEGRATED CALL CENTER SERVICES, S.L.	EMPRESA MUNICIPAL DE AGUAS DE MALAGA, S.A.	50,00	50,00
INTERESA CONSULTORES, S.A.	SOCIEDAD DE DESARROLLO DE NAVARRA, S.A.	6,00	4,80

Entidad participada	Matriz	% Nominal	% Efectivo público territorial
INTERNATIONAL AUSTRAL SPORT, S.A.	SOCIEDAD PARA EL DESARROLLO REGIONAL DE CANTABRIA, S.A.	2,76	1,41
INVERASTURIAS , S. C. R.	AYUNTAMIENTO DE AVILÉS	4,00	4,00
INVERISA, S.A.	SOCIEDAD PARA LA PROMOCION Y RECONVERSION ECONOMICA DE ANDALUCIA S.A.	11,25	11,25
INVERJAÉN, SOCIEDAD CAPITAL RIESGO, S.A	DIPUTACIÓN PROVINCIAL DE JAEN	25,00	25,00
	SOCIEDAD PARA LA PROMOCION Y RECONVERSION ECONOMICA DE ANDALUCIA S.A.	18,90	18,90
		-----	-----
		43,90	43,90
INVERMURCIA CAPITAL	INSTITUTO DE FOMENTO DE LA REGION DE MURCIA	41,67	41,67
IPARLAT, S.A.	SOCIEDAD DE CAPITAL DESARROLLO DE EUSKADI, S.A. (1) .	22,96	22,96
	SOCIEDAD PARA EL DESARROLLO REGIONAL DE CANTABRIA, S.A.	8,50	4,34
		-----	-----
		31,46	27,30
ÍTACA,S.A	SOCIEDAD PARA EL DESARROLLO ECONOMICO DE CANARIAS, S.A.	20,00	13,86
KAIKU CORPORACIÓN ALIMENTARIA	SOCIEDAD PARA EL DESARROLLO REGIONAL DE CANTABRIA, S.A.	6,25	3,19
LA ASERRADORA GADITANA, S.A.	SOCIEDAD PARA LA PROMOCION Y RECONVERSION ECONOMICA DE ANDALUCIA S.A.	8,16	8,16
LA PARADA DEL COMPTE,S.L.	INSTITUTO ARAGONES DE FOMENTO	31,52	31,52
LABAQUA, S.A.	EMPRESA MUNICIPAL DE AGUAS Y SANEAMIENTO DE MURCIA, S.A.	0,00	0,00
LANDALUZ CENTRAL DE COMPRAS Y SERVICIOS	EMPRESA PUBLICA PARA EL DESARROLLO AGRARIO Y PESQUERO DE ANDALUCIA, S.A.	49,00	49,00
LAVADO VAPORIZADO DE CISTERNAS DEL PRINCIPADO DE ASTURIAS, S.A.	SOCIEDAD REGIONAL DE PROMOCION DEL PRINCIPADO DE ASTURIAS, S.A.	19,45	10,55
LITOGRAFÍA A. ROMERO, S.A.	CABILDO INSULAR DE TENERIFE	40,28	40,28
LOSÁN BENELUX, B.V.	SODIGA GALICIA, SOCIEDAD DE CAPITAL RIESGO, S.A.	40,00	26,94
LOSÁN ROMANIUA, S.R.L.	SODIGA GALICIA, SOCIEDAD DE CAPITAL RIESGO, S.A.	32,00	21,55
LURRALDEBUS, S.L.	FERROCARRILES VASCOS, S.A.	0,00	0,00
LUSOGRAFICA, S.A.	SOCIEDAD DE FOMENTO INDUSTRIAL DE EXTREMADURA, S.A.	31,30	30,25
LUZARO EFC, S.A.	COMUNIDAD AUTÓNOMA DE EUSKADI	17,65	17,65
M.T.S. TOBACCO, S.A.	SOCIEDAD DE DESARROLLO DE NAVARRA, S.A.	20,00	16,00
MADERAS OLAZTI, S.L.	SOCIEDAD DE DESARROLLO DE NAVARRA, S.A.	32,00	25,60
MADERESA	SOCIEDAD DE FOMENTO INDUSTRIAL DE EXTREMADURA, S.A.	45,40	43,87
MAFRESA EL IBERICO DE CONFIANZA, S.L.	SOCIEDAD DE FOMENTO INDUSTRIAL DE EXTREMADURA, S.A.	39,40	38,08
MARINA SECA Y VARADERO DE CEUTA, S.A.	SOCIEDAD PARA EL FOMENTO Y PROMOCION SOCIOECONOMICA DE CEUTA, S.A.	5,00	5,00
MAS GARULLO, S.A.	DIPUTACIÓN GENERAL DE ARAGÓN	3,70	3,70

Entidad participada	Matriz	% Nominal	% Efectivo público territorial
MATARÓ ENERGÍA SOSTENIBLE, S.A.	EFICIENCIA ENERGETICA, S.A.	25,00	25,00
MATARÓ TRACTAMENT TÈRMIC EFICIENT, S.A.	SANEJAMENT ENERGÍA, S.A.	20,00	20,00
MCC DESARROLLO, S.P.E., S.A.	SOCIEDAD DE CAPITAL DESARROLLO DE EUSKADI, S.A. (1) .	30,00	30,00
MCC INNOVACIÓN S.P.E., S.A	SOCIEDAD DE CAPITAL DESARROLLO DE EUSKADI, S.A. (1) .	49,44	49,44
MCC NAVARRA, S.P.E., S.A.	SOCIEDAD DE DESARROLLO DE NAVARRA, S.A.	25,00	20,00
MECANIZADOS DEL NOROESTE, S.A.	SODIGA GALICIA, SOCIEDAD DE CAPITAL RIESGO, S.A.	26,00	17,51
MEDIACOMPLEX, S.A.	22@BCN, S.A.	49,00	49,00
MEDITERRÁNEO ALGODÓN, S.A.	SOCIEDAD PARA LA PROMOCION Y RECONVERSION ECONOMICA DE ANDALUCIA S.A.	37,39	37,39
MEGAFRAM, AIE	EFICIENCIA ENERGETICA, S.A.	10,00	10,00
MELIA MÉRIDA, S.L.	SOCIEDAD DE FOMENTO INDUSTRIAL DE EXTREMADURA, S.A.	40,80	39,43
MENDINET ASOCIACIÓN PARA EL PROGRESO DEL DESARROLLO RURAL	MENDIKOI NEKAZARITZA GARAPENERAKO INSTITUTUA, S.A.	0,00	0,00
MERCADOS CENTRALES DE ABASTECIMIENTO DE ALGECIRAS, S.A.	AYUNTAMIENTO DE ALGECIRAS	5,10	5,10
MERCADOS CENTRALES DE ABASTECIMIENTO DE ASTURIAS, S.A.	SOCIEDAD REGIONAL DE PROMOCION DEL PRINCIPADO DE ASTURIAS, S.A.	35,24	19,12
	AYUNTAMIENTO DE OVIEDO	6,04	6,04
	AYUNTAMIENTO DE AVILÉS	2,02	2,02
	AYUNTAMIENTO DE MIERES	1,72	1,72
	AYUNTAMIENTO DE SIERO	1,57	1,57
	AYUNTAMIENTO DE LANGREO	1,13	1,13
	AYUNTAMIENTO DE SAN MARTIN DEL REY AURELIO	0,75	0,75
	AYUNTAMIENTO DE LLANERA	0,53	0,53
		-----	-----
		49,00	32,88
MERCADOS CENTRALES DE ABASTECIMIENTO DE BADAJOZ, S.A.	AYUNTAMIENTO DE BADAJOZ	1,61	1,61
MERCADOS CENTRALES DE ABASTECIMIENTO DE LAS PALMAS, S.A.	AYUNTAMIENTO DE LAS PALMAS DE GRAN CANARIA	41,60	41,60
MERCADOS CENTRALES DE ABASTECIMIENTO DE MALAGA, S.A.	AYUNTAMIENTO DE MÁLAGA	12,66	12,66
METAZINCO AISLANT, SA	SOCIEDAD PARA EL DESARROLLO DE LA COMARCAS MINERAS, S.A. (2)	33,66	9,13
METRO DE MÁLAGA S.A.	GESTION DE INFRAESTRUCTURAS DE ANDALUCIA, S.A.	25,00	25,00
METRO DE SEVILLA, S.A.	TRANSPORTES URBANOS DE SEVILLA, S.A.M.	10,00	10,00
MICROENERGIA VASCA, S.A.	ENTE VASCO DE LA ENERGIA	15,00	15,00
MICRONIZADOS NATURALES S.A.	ENTE VASCO DE LA ENERGIA	50,00	50,00

Entidad participada	Matriz	% Nominal	% Efectivo público territorial
MINA PUBLICA AGUAS DE TERRASA, S.A.	AYUNTAMIENTO DE TARRASA	4,19	4,19
MIRAKONTA, S.L.	SERVICIOS DE TXINGUDI, S.A	25,00	25,00
MODA Y DISEÑO BALEAR, S.A.	INSTITUTO DE INNOVACION EMPRESARIAL DE LAS ISLAS BALEARES	25,00	25,00
MOLINO DE CARAGÜEYES, S.L.	DIPUTACIÓN GENERAL DE ARAGÓN	20,00	20,00
MOLINOS DEL JALÓN, S.A.	DIPUTACIÓN GENERAL DE ARAGÓN	8,19	8,19
MOLINS ENERGIA, S.L.	ENTIDAD METROPOLITANA DEL TRANSPORTE	15,00	15,00
	AYUNTAMIENTO DE MOLINS DEL REI	15,00	15,00
	EFICIENCIA ENERGETICA, S.A.	15,00	15,00
		-----	-----
		45,00	45,00
MONPRINT S.L.	SOCIEDAD DE FOMENTO INDUSTRIAL DE EXTREMADURA, S.A.	45,00	43,49
MONTEAZUL MEDITERRANEA S.L.	INSTITUTO VALENCIANO DE LA VIVIENDA, S.A.	49,00	49,00
MONTORNES TRACTAMENT TERMIC EFICIENT , S.A.	SANEJAMENT ENERGÍA, S.A.	20,00	20,00
MULTI-PROSUR, S.A	SOCIEDAD PARA EL DESARROLLO REGIONAL DE CANTABRIA, S.A.	16,00	8,16
MULTISER DEL MEDITERRANEO S.L.	FUNDACIÓN ANDALUZA PARA LA INTEGRACIÓN SOCIAL DEL ENFERMO MENTAL	32,14	32,14
MUNDIVIA, S.A.	SOCIEDAD PARA EL DESARROLLO REGIONAL DE CANTABRIA, S.A.	15,00	7,65
MUNDOVISIÓN, MGI 2000, S.A.	SOCIEDAD ANDALUZA PARA EL DESARROLLO DE LAS TELECOMUNICACIONES, S.A.	21,25	21,25
MUNICIPAL DE SERVEIS S.A	AYUNTAMIENTO DE GERONA	20,00	20,00
MURCIA EMPRENDE SCR S.A.	INSTITUTO DE FOMENTO DE LA REGION DE MURCIA	10,00	10,00
NATURGAS ENERGÍA GRUPO, S.A.	ENTE VASCO DE LA ENERGIA	30,35	30,35
NAVARRA INICIATIVAS EMPRESARIALES	NAVARRA DE FINANCIACION Y CONTROL, S.A.	18,80	18,80
NAVIDUL EXTREMADURA, S.A.	SOCIEDAD DE FOMENTO INDUSTRIAL DE EXTREMADURA, S.A.	22,50	21,74
NEW COHARTE	SOCIEDAD DE FOMENTO INDUSTRIAL DE EXTREMADURA, S.A.	49,00	47,35
NOI NAVARRA, S.A.	SOCIEDAD DE DESARROLLO DE NAVARRA, S.A.	41,48	33,18
NORMAWIND, S.L.	EFICIENCIA ENERGETICA, S.A.	15,00	15,00
NOROIL, S.A.	ENTE VASCO DE LA ENERGIA	30,00	30,00
OCYMSA	INTERAMERICANA DE AGUAS Y DE SERVICIOS, S.A.	25,60	19,97
OCYMSA, S.A.	CANAL EXTENSIA, S.A.	17,00	17,00
OFITAS DEL NORTE, S.A.	ENTE VASCO DE LA ENERGIA	30,00	30,00
OLEA NOSTRA S.A.	SOCIEDAD DE FOMENTO INDUSTRIAL DE EXTREMADURA, S.A.	43,00	41,56

Entidad participada	Matriz	% Nominal	% Efectivo público territorial
ONoba Fruit, S.L.	EMPRESA PUBLICA PARA EL DESARROLLO AGRARIO Y PESQUERO DE ANDALUCIA, S.A.	0,00	0,00
ORGANIZACIÓN DE LA PATATA DEL PIRINEO OCCIDENTAL SOCIEDAD ANÓNIMA	COMUNIDAD FORAL DE NAVARRA	33,33	33,33
ORUBIDE, S.A.	VIVIENDA Y SUELO DE EUSKADI, S.A.	50,00	33,50
P.E. A CAOELADA A.I.E.	INSTITUTO ENERGÉTICO DE GALICIA	3,00	3,00
PAPRESA, S.A.	DIPUTACIÓN FORAL DE GUIPUZCOA	4,00	4,00
PARC LOGÍSTIC DE LA ZONA FRANCA, S.A.	CONSORCIO DE LA ZONA FRANCA DE BARCELONA (8)	50,00	50,00
PARC TECNOLOGIC WORLD TRADE CENTER CORNELLA, S.A.	E.M. DESENVOLUPAMENT URBA	5,00	5,00
PARCBIT ENERGIA I ALTRES SERVEIS, S.C.L.	UNIVERSIDAD DE LAS ISLAS BALEARES	12,50	12,50
	PARCBIT DESENVOLUPAMENT S.A.	0,00	0,00
		-----	-----
		12,50	12,50
PARQUE AGROALIMENTARIO DE CÁRTAMA S.A.	EMPRESA PUBLICA PARA EL DESARROLLO AGRARIO Y PESQUERO DE ANDALUCIA, S.A.	49,00	49,00
PARQUE CIENTÍFICO TECNOLÓGICO DE CÓRDOBA, S.L.	SOCIEDAD PARA LA PROMOCION Y RECONVERSION ECONOMICA DE ANDALUCIA S.A.	20,00	20,00
PARQUE DE INNOVACIÓN Y TECNOLOGÍA DE ALMERÍA, S.A.	SOCIEDAD PARA LA PROMOCION Y RECONVERSION ECONOMICA DE ANDALUCIA S.A.	32,36	32,36
PARQUE DE LA NATURALEZA DE NAVARRA, S.A.	SOCIEDAD DE DESARROLLO DE NAVARRA, S.A.	45,00	36,00
PARQUE EÓLICO ARAGON, A.I.E.	DIPUTACIÓN GENERAL DE ARAGÓN	20,00	20,00
PARQUE EÓLICO DE SAN ANDRES, S.A.	INSTITUTO ENERGÉTICO DE GALICIA	3,00	3,00
PARQUE EÓLICO LA CARRACHA, S.L.	DIPUTACIÓN GENERAL DE ARAGÓN	4,10	4,10
PARQUE EÓLICO LA SOTONERA, S.A.	DIPUTACIÓN GENERAL DE ARAGÓN	5,00	5,00
PARQUE EOLICO NEREA, S.L.	ENTE REGIONAL DE LA ENERGIA DE CASTILLA Y LEON	5,00	5,00
PARQUE EÓLICO PLANA DE JARRETA, S.L.	DIPUTACIÓN GENERAL DE ARAGÓN	8,20	8,20
PARQUE EÓLICO PUNTA DE TENO	INSTITUTO TECNOLÓGICO Y DE ENERGIAS RENOVABLES, S.A. (4)	3,00	2,60
PARQUE EOLICO SANTA LUCIA, S.A.	INSTITUTO TECNOLÓGICO DE CANARIAS, S.A.	6,33	6,33
PARQUE TECNOLÓGICO DE FUENTE ALAMO S.A.	INSTITUTO DE FOMENTO DE LA REGION DE MURCIA	33,52	33,52
PARQUE TECNOLÓGICO DE TELDE, S.A.	INSTITUTO TECNOLÓGICO DE CANARIAS, S.A.	38,00	38,00
PARQUE TEMÁTICO DE LOS PIRINEOS, S.A.	SOCIEDAD DE PROMOCIÓN Y GESTIÓN DEL TURISMO ARAGONÉS, S.A.	20,09	20,09
	AYUNTAMIENTO DE SABIÑÁNIGO	16,28	16,28
	INSTITUTO ARAGONES DE FOMENTO	13,40	13,40
		-----	-----
		49,77	49,77
PARQUE TEMÁTICO DE MADRID, S.A.	ARPEGIO, AREAS DE PROMOCION EMPRESARIAL CON GESTION INDUSTRIAL ORGANIZADA, S.A.	43,64	43,64

Entidad participada	Matriz	% Nominal	% Efectivo público territorial
PARQUET M.J. S.A.	SOCIEDAD PARA LA PROMOCION Y RECONVERSION ECONOMICA DE ANDALUCIA S.A.	10,50	10,50
PETROLEOS Y REGENERACION, S.A.	EMPRESA GENERAL VALENCIANA DEL AGUA, S.A.	20,00	10,20
	SEGURIDAD Y PROMOCION INDUSTRIAL VALENCIANA, S.A.	15,00	15,00
		-----	-----
		35,00	25,20
PINDEX EXTREMEÑA 1, S.A.	SOCIEDAD DE FOMENTO INDUSTRIAL DE EXTREMADURA, S.A.	48,90	47,26
PLANTES DISSECADES, S.A.	SERVICIOS DE MEJORA AGRARIA, S.A.	47,70	47,70
PLASOLIVA S.L.	SOCIEDAD DE FOMENTO INDUSTRIAL DE EXTREMADURA, S.A.	49,00	47,35
PLASTICOS MOLDEADOS DEL SUR, S.L.	SOCIEDAD DE FOMENTO INDUSTRIAL DE EXTREMADURA, S.A.	29,10	28,12
PLATA RECIO PREFABRICADOS, S.A.	SOCIEDAD DE FOMENTO INDUSTRIAL DE EXTREMADURA, S.A.	45,00	43,49
PLATAFORMA TECNOLÓGICA S.A	SOCIEDAD ANDALUZA PARA EL DESARROLLO DE LAS TELECOMUNICACIONES, S.A.	38,00	38,00
PORCELANAS DEL PRINCIPADO, S.L.	SOCIEDAD REGIONAL DE PROMOCION DEL PRINCIPADO DE ASTURIAS, S.A.	33,22	18,02
PRINTEREL, AIE	EFICIENCIA ENERGETICA, S.A.	10,00	10,00
PROAZIMUT S.L.	FUNDACIÓN ANDALUZA PARA LA INTEGRACIÓN SOCIAL DEL ENFERMO MENTAL	34,07	34,07
PROCESOS METALURGICOS SAMOBECO S.A.	SOCIEDAD DE FOMENTO INDUSTRIAL DE EXTREMADURA, S.A.	49,00	47,35
PRODUCTOS ODAN, S.A.	SOCIEDAD REGIONAL DE PROMOCION DEL PRINCIPADO DE ASTURIAS, S.A.	19,02	10,32
PROFFESIONAL BUYING & LOGISTICS SERVICES, S.L.	SOCIEDAD DE DESARROLLO DE NAVARRA, S.A.	10,00	8,00
PROJECTES TERRITORIALS DEL BAGES, S.A.	AGUAS DE MANRESA, S.A.	9,88	9,88
PROMINTURIA, S.A.	SEGURIDAD Y PROMOCION INDUSTRIAL VALENCIANA, S.A.	21,00	21,00
PROMOCIONS INDUSTRIALS DE TERRASA, S.A.	FOMENT DE TERRASSA, S.A.	41,93	41,93
PROMOTORA AREA DE SERVICIOS DE ALCALÁ, S.L.	AYUNTAMIENTO DE ALCALÁ DE HENARES	49,00	49,00
PROMOTORA DEL POLO DE INNOVACION DE GARAIA, S.A.	SPRILUR, S.A.	28,18	27,66
PROMOTORA REG 4 POBLES, S.A.	EFICIENCIA ENERGETICA, S.A.	20,00	20,00
PROYECTO DE BIOMEDICINA CIMA, S.L.	SOCIEDAD DE DESARROLLO DE NAVARRA, S.A.	8,00	6,40
PROYECTO DE LOS PEDROCHES, S.A.	DIPUTACIÓN PROVINCIAL DE CORDOBA	10,00	10,00
PROYECTOS Y REALIZACIONES ARAGONESAS DE MONTAÑA,ESCALADA Y SENDERISMO, S.A.	DIPUTACIÓN GENERAL DE ARAGÓN	10,53	10,53
PUERTO SECO DE MADRID, S.A.	INSTITUTO MADRILEÑO DE DESARROLLO	25,00	25,00
	AYUNTAMIENTO DE COSLADA	10,92	10,92
		-----	-----
		35,92	35,92
PUNTO FUTURO, F.C.R.	NAVARRA DE FINANCIACION Y CONTROL, S.A.	22,72	22,72

Entidad participada	Matriz	% Nominal	% Efectivo público territorial
REAL RACING CLUB S.A.D.	SOCIEDAD REGIONAL CANTABRA DE PROMOCION TURISTICA, S.A.	8,06	8,06
REAL SPORTING DE GIJÓN, S.A.D.	AYUNTAMIENTO DE GIJÓN	1,02	1,02
RECAUDOS Y TRIBUTOS	INTERAMERICANA DE AGUAS Y DE SERVICIOS, S.A.	43,00	33,54
RECICLADO DE COMPONENTES ELECTRÓNICOS S.A.	EMPRESA DE GESTION MEDIAMBIENTAL, S.A.	25,00	25,00
RECICLAJE DE DISOLVENTES DEL SUR, S.L.	EMPRESA DE GESTION MEDIAMBIENTAL, S.A.	50,00	50,00
RECICLAJE DE NEUMÁTICOS DE ANDALUCÍA, S.L.	EMPRESA DE GESTION MEDIAMBIENTAL, S.A.	35,00	35,00
RECYPILAS, S.A.	SOCIEDAD PUBLICA DE GESTION AMBIENTAL I.H.O.B.E., S.A.	50,00	50,00
RED DE BANDA ANCHA DE ANDALUCIA, S.A.	SOCIEDAD ANDALUZA PARA EL DESARROLLO DE LAS TELECOMUNICACIONES, S.A.	23,33	23,33
REDIT	INSTITUTO DE LA PEQUEÑA Y MEDIANA INDUSTRIA VALENCIANA	6,25	6,25
REFINADO GENERAL DE METALES, S.A.	SOCIEDAD DE FOMENTO INDUSTRIAL DE EXTREMADURA, S.A.	47,30	45,71
RELCAMP, AIE	EFICIENCIA ENERGETICA, S.A.	10,00	10,00
RENCAT, AIE	EFICIENCIA ENERGETICA, S.A.	6,00	6,00
RENELCLAR, AIE	EFICIENCIA ENERGETICA, S.A.	5,00	5,00
RENTING GARCIA RODRIGUEZ, S.A.	SOCIEDAD PARA EL DESARROLLO DE LA COMARCAS MINERAS, S.A. (2)	39,10	10,61
RESERVAS DE SERVICIOS DEL TURISMO DE ARAGÓN, S.A.	SOCIEDAD DE PROMOCIÓN Y GESTIÓN DEL TURISMO ARAGONÉS, S.A.	25,00	25,00
RESIDUOS INDUSTRIALES DE LA MADERA DE CÓRDOBA, S.A.	ALIANZA BEFESA EGMASA, S.L. (*)	49,94	24,97
	EMPRESA DE GESTION MEDIAMBIENTAL, S.A.	1,18	1,18
		-----	-----
		51,12	26,15
REVESTIMIENTOS ESPECIALES DEL SUR, S.A. (RESUR, S.A.)	SOCIEDAD PARA LA PROMOCION Y RECONVERSION ECONOMICA DE ANDALUCIA S.A.	40,00	40,00
RICARI S.A.	AGENCIA DE DESARROLLO ECONOMICO DE LA RIOJA	31,38	31,38
RIO SUBER S.L.	SOCIEDAD DE FOMENTO INDUSTRIAL DE EXTREMADURA, S.A.	49,00	47,35
ROFEICA ENERGIA, S.A.	EFICIENCIA ENERGETICA, S.A.	10,00	10,00
ROTOMOLDING PRODUCTS, S.A.	SOCIEDAD DE FOMENTO INDUSTRIAL DE EXTREMADURA, S.A.	49,00	47,35
RUBÍ TRACTAMENT TERMIC EFICIENT , S.A.	SANEJAMENT ENERGÍA, S.A.	20,00	20,00
RUGBI SANT BOI, S.L.	CONSORCIO SANT BOI SPORTS	0,00	0,00
RUSSULA S.A	SODIGA GALICIA, SOCIEDAD DE CAPITAL RIESGO, S.A.	35,00	23,57
S.A. DE PROMOCION Y EQUIPAMIENTO DE SUELO DE VILLARROBLEDO	AYUNTAMIENTO DE VILLARROBLEDO	40,00	40,00
	DIPUTACIÓN PROVINCIAL DE ALBACETE	8,00	8,00
		-----	-----
		48,00	48,00

Entidad participada	Matriz	% Nominal	% Efectivo público territorial
S.G.R. COMUNIDAD VALENCIANA	INSTITUTO DE LA PEQUEÑA Y MEDIANA INDUSTRIA VALENCIANA	0,03	0,03
SABADELL ASEGURADORA COMPAÑIA DE SEGUROS Y REASEGUROS, SA	AYUNTAMIENTO DE SABADELL	0,31	0,31
SABADELL TRACTAMENT TERMIC EFICIENT, S.A.	SANEJAMENT ENERGÍA, S.A.	20,00	20,00
SAN MATEO HOTEL	SOCIEDAD DE FOMENTO INDUSTRIAL DE EXTREMADURA, S.A.	45,40	43,87
SANTANA CREDIT, E.F.C. S. A.	SANTANA MOTOR, S.A.	50,00	50,00
SAVIA CAPITAL INNOVACIÓN SOCIEDAD DE CAPITAL RIESGO, S.A.	SAVIA CAPITAL INVERSIÓN SOCIEDAD ANÓNIMA UNIPERSONAL	50,00	50,00
SAVIA CAPITAL ATRACCIÓN SOCIEDAD DE CAPITAL RIESGO,S.A.	SAVIA CAPITAL INVERSIÓN SOCIEDAD ANÓNIMA UNIPERSONAL	41,74	41,74
SAVIA CAPITAL CRECIMIENTO SOCIEDAD DE CAPITAL RIESGO, S.A.	SAVIA CAPITAL INVERSIÓN SOCIEDAD ANÓNIMA UNIPERSONAL	48,04	48,04
SAVIA COINVERSIÓN SOCIEDAD DE CAPITAL RIESGO, S.A.	SAVIA CAPITAL INVERSIÓN SOCIEDAD ANÓNIMA UNIPERSONAL	46,15	46,15
SEM GRUPO ITEVELESA-ARAGÓN, S.A.	DIPUTACIÓN GENERAL DE ARAGÓN	30,00	30,00
SEÑALES DE TRAFICO DE CANARIAS, S.L.(STC)	SOCIEDAD PARA EL DESARROLLO ECONOMICO DE CANARIAS, S.A.	33,00	22,87
SERVICIO INTEGRAL DE GESTIÓN Y VALORIZACIÓN DE RESIDUOS DE LA CONSTRUCCIÓN Y DEMOLICIÓN S.L.	EMPRESA DE GESTION MEDIAMBIENTAL, S.A.	25,00	25,00
SERVICIOS FUNERARIOS DE JEREZ, S.A.	AYUNTAMIENTO DE JEREZ DE LA FRONTERA	0,00	0,00
SERVICIOS FUNERARIOS DE ZARAUTZ, S.A.	AYUNTAMIENTO DE ZARAUTZ	10,00	10,00
SERVICIOS INTEGRALES DE LIMPIEZA DE MÁLAGA (LIMASA)	AYUNTAMIENTO DE MÁLAGA	49,00	49,00
SESTAO BAI, S.A.	BIZKAILUR, S.A.	50,00	50,00
SEVILLA SEED CAPITAL, SOCIEDAD DE CAPITAL RIESGO	SEVILLA SIGLO XXI, S.A.	37,12	37,12
	SOCIEDAD PARA LA PROMOCION Y RECONVERSION ECONOMICA DE ANDALUCIA S.A.	1,85	1,85
		-----	-----
		38,97	38,97
SIERRA CORK, S.L.	EMPRESA DE GESTION MEDIAMBIENTAL, S.A.	48,00	48,00
SIERRA NEVADA SPORTS CLUB	PROMONEVADA, S.A. (1)	50,00	49,97
SILOBIT BARCELONA, S.A.	CONSORCIO DE LA ZONA FRANCA DE BARCELONA (8)	30,00	30,00
SIST. ENERG. MAÑÓN ORTIGUEIRA, S.A.	INSTITUTO ENERGÉTICO DE GALICIA	4,00	4,00
SISTEMAS ENERGÉTICOS ABADÍA, S.A.U.	DIPUTACIÓN GENERAL DE ARAGÓN	4,92	4,92
SISTEMAS ENERXETICOS CHANDREXA S.A	INSTITUTO ENERGÉTICO DE GALICIA	4,00	4,00
SNACKS EXTREMADURA ALIMENTACION 2004 S.A.	SOCIEDAD DE FOMENTO INDUSTRIAL DE EXTREMADURA, S.A.	48,80	47,16
SOCIEDAD ANDALUZA DE COMPONENTES ESPECIALES, S.A.	AGENCIA DE INNOVACIÓN Y DESARROLLO DE ANDALUCÍA IDEA	42,48	42,48
SOCIEDAD ANDALUZA PARA EL DESARROLLO DE LA INFORMÁTICA Y LA ELECTRONICA, S.A.	SOCIEDAD PARA LA PROMOCION Y RECONVERSION ECONOMICA DE ANDALUCIA S.A.	37,50	37,50
SOCIEDAD ANONIMA DE PROMOCION Y EQUIPAMIENTO DE SUELO DE ALMANSA	AYUNTAMIENTO DE ALMANSA	34,00	34,00

Entidad participada	Matriz	% Nominal	% Efectivo público territorial
	DIPUTACIÓN PROVINCIAL DE ALBACETE	4,00	4,00
		-----	-----
		38,00	38,00
SOCIEDAD COVELESS INGENIERÍA, S.L.	FOMENTO DE JOVENES EMPRENDEDORES EXTREMEÑOS, S.A.U.	33,33	33,33
SOCIEDAD DE ACUEDUCTO, ALCANTARILLADO Y ASEO DE LA BARRANQUILLA, S.A.	INTERAMERICANA DE AGUAS Y DE SERVICIOS, S.A.	45,30	35,33
SOCIEDAD DE GARANTIA RECIPROCA DE LA COMUNIDAD VALENCIANA	INSTITUTO VALENCIANO DE FINANZAS	16,53	16,53
SOCIEDAD DE GARANTIA RECIPROCA SANTANDER SOGARCA, S.G.R.	DIPUTACIÓN REGIONAL DE CANTABRIA	41,47	41,47
	AYUNTAMIENTO DE SANTANDER	1,63	1,63
	AYUNTAMIENTO DE LAREDO	0,08	0,08
	AYUNTAMIENTO DE TORRELAVEGA	0,04	0,04
		-----	-----
		43,22	43,22
SOCIEDAD DE GARANTIAS DE TENERIFE	COMUNIDAD DE CANARIAS	33,40	33,40
	CABILDO INSULAR DE TENERIFE	6,20	6,20
	CABILDO INSULAR DE LA PALMA	1,90	1,90
	SOCIEDAD PARA EL DESARROLLO ECONOMICO DE CANARIAS, S.A.	0,20	0,14
		-----	-----
		41,70	41,64
SOCIEDAD DE GESTIÓN Y PROMOCIÓN DEL SUELO, S.A.	SEDES, S.A.	0,00	0,00
SOCIEDAD EOLICA DE ANDALUCIA, S.A.	SOCIEDAD PARA LA PROMOCION Y RECONVERSION ECONOMICA DE ANDALUCIA S.A.	23,33	23,33
SOCIEDAD ESTATAL CANAL DE NAVARRA S.A.	COMUNIDAD FORAL DE NAVARRA	10,55	10,55
SOCIEDAD GESTORA DE INNOVACIONES INNOVADORAS, S.A.	SOCIEDAD DE FOMENTO INDUSTRIAL DE EXTREMADURA, S.A.	25,00	24,16
SOCIEDAD GESTORA DEL CONJUNTO PALEONTOLOGICO DE TERUEL,S.A.	INSTITUTO ARAGONES DE FOMENTO	39,43	39,43
SOCIEDAD LOGISTICA ALIMENTARIA NAVARRA, S.L.	SOCIEDAD DE DESARROLLO DE NAVARRA, S.A.	18,18	14,54
SOCIEDAD MINICENTRALES DEL CANAL IMPERIAL GALLUR, S.L.	DIPUTACIÓN GENERAL DE ARAGÓN	5,00	5,00
SOCIEDAD MIXTA DE AGUAS DE LAS PALMAS, S.A.	AYUNTAMIENTO DE LAS PALMAS DE GRAN CANARIA	34,00	34,00
SOCIEDAD MIXTA MERCADO DE SAN MARTÍN, S.A.	AYUNTAMIENTO DE SAN SEBASTIAN	50,00	50,00
SOCIEDAD PARA EL DESARROLLO DE LA COGENERACION DE ANDALUCIA, S.L.	SOCIEDAD PARA EL DESARROLLO ENERGETICO DE ANDALUCIA, S.A.	50,00	50,00
SOCIEDAD PARA EL DESARROLLO INDUSTRIAL DE ANDALUCIA, S.A.	SOCIEDAD PARA LA PROMOCION Y RECONVERSION ECONOMICA DE ANDALUCIA S.A.	6,19	6,19
	DIPUTACIÓN PROVINCIAL DE ALMERÍA	0,32	0,32
	DIPUTACIÓN PROVINCIAL DE CÁDIZ	0,31	0,31
	DIPUTACIÓN PROVINCIAL DE CORDOBA	0,31	0,31

Entidad participada	Matriz	% Nominal	% Efectivo público territorial
	DIPUTACIÓN PROVINCIAL DE HUELVA	0,31	0,31
	DIPUTACIÓN PROVINCIAL DE JAEN	0,31	0,31
	DIPUTACIÓN PROVINCIAL DE GRANADA	0,31	0,31
	SEVILLA SIGLO XXI, S.A.	0,31	0,31
	DIPUTACIÓN PROVINCIAL DE MALAGA	0,21	0,21
		-----	-----
		8,58	8,58
SOCIEDAD PARA EL DESARROLLO INDUSTRIAL DE ARAGON, S.A.	INSTITUTO DEL SUELO Y LA VIVIENDA DE ARAGON	6,00	6,00
SOCIEDAD PARA EL DESARROLLO INDUSTRIAL DE CASTILLA Y LEÓN, S.A.	AGENCIA DE DESARROLLO ECONOMICO DE CASTILLA Y LEON	25,97	25,97
SOCIEDAD PARA EL DESARROLLO INDUSTRIAL DE EXTREMADURA, S.A.	JUNTA DE EXTREMADURA	18,00	18,00
	DIPUTACIÓN PROVINCIAL DE BADAJOZ	0,48	0,48
	DIPUTACIÓN PROVINCIAL DE CACERES	0,48	0,48
		-----	-----
		18,96	18,96
SOCIEDAD PROMOTORA DEL MERCADO DE FUTUROS DEL ACEITE DE OLIVA Y PRODUCTOS MEDITERRÁNEO, S.A.	JUNTA DE ANDALUCÍA	33,56	33,56
SOCIEDAD PROMOTORA- BILBAO PLAZA FINANCIERA, S.A.	DIPUTACIÓN FORAL DE ALAVA	8,04	8,04
	DIPUTACIÓN FORAL DE VIZCAYA	8,04	8,04
	DIPUTACIÓN FORAL DE GUIPUZCOA	8,04	8,04
	COMUNIDAD AUTÓNOMA DE EUSKADI	8,04	8,04
		-----	-----
		32,16	32,16
SOCIEDADE PARA A PROMOCIÓN DE INICIATIVAS EMPRESARIAIS INNOVADORAS, S.L.	AYUNTAMIENTO DE SANTIAGO DE COMPOSTELA	49,00	49,00
SOCIETAT APARCAMENTS DE TERRASA, S.A.	EGARVIA, S.A.	10,75	10,75
SOCIETAT EÒLICA DE L'ENDERROCADA, S.A.	EFICIENCIA ENERGETICA, S.A.	10,00	10,00
SOCIETAT M. D'HABITATGE DE CALAF, S.L.	AYUNTAMIENTO DE CALAF	50,00	50,00
SOCIETAT PER A LA PROMOCIO ECONOMICA DE L'ALCUDIA DE CRESPINS	SEGURIDAD Y PROMOCION INDUSTRIAL VALENCIANA, S.A.	10,00	10,00
SOGARPO	INSTITUTO GALLEGO DE PROMOCION ECONOMICA	1,47	1,47
SOGEABLE, S.A.	TELEVISION AUTONOMIA MADRID, S.A.	0,05	0,05
	TELEVISION AUTONOMICA VALENCIANA, S.A.	0,03	0,03
		-----	-----
		0,08	0,08
SONOGAR	COMUNIDAD FORAL DE NAVARRA	23,04	23,04
STOCKS DEL VALLÉS, S.A.	EFICIENCIA ENERGETICA, S.A.	10,00	10,00

Entidad participada	Matriz	% Nominal	% Efectivo público territorial
SUCERAM ENERGIA ELÉCTRICA, AIE	EFICIENCIA ENERGETICA, S.A.	10,00	10,00
SUELO EMPRESARIAL DEL ATLÁNTICO, S.L.	INSTITUTO GALLEGO DE LA VIVIENDA Y EL SUELO	15,00	15,00
SUELO INDUSTRIAL DE GALICIA, S.A.	XUNTA DE GALICIA	13,17	13,17
SUZTAPEN-FONDO CAPITAL RIESGO	SOCIEDAD PARA LA PROMOCION Y RECONVERSION INDUSTRIAL, S.A.	45,70	44,74
SYNCOR UNIDAD CENTRAL DE RADIOFARMACIA DE GALICIA, S.R.L.	INSTITUTO GALLEGO DE MEDICINA TECNICA, S.A.	22,00	22,00
TALLERES PROTEGIDOS GUREAK, S.A	DIPUTACIÓN FORAL DE GUIPUZCOA	20,00	20,00
	AYUNTAMIENTO DE SAN SEBASTIAN	5,02	5,02
		-----	-----
		25,02	25,02
TANY NATURE, S.A.	SOCIEDAD DE FOMENTO INDUSTRIAL DE EXTREMADURA, S.A.	49,00	47,35
TAREA, PROMOTORA VALENCIANA DE VIVIENDA S.L.	INSTITUTO VALENCIANO DE LA VIVIENDA, S.A.	49,00	49,00
TASACIONES Y CONSULTORIA, S.A.	TRABAJOS CATASTRALES, S.A.	50,00	50,00
TEATRO MAESTRANZA Y SALA ARENAL, S.A.	JUNTA DE ANDALUCÍA	33,33	33,33
TECNICA CARTOGRAFICA ANDALUZA	TRABAJOS CATASTRALES, S.A.	50,00	50,00
TECNICAS Y TRATAMIENTOS ENERGETICOS DE RESIDUOS, S.A.	VAERSA, VALENCIANA DE APROVECHAMIENTO ENERGETICO DE RESIDUOS, S.A.	30,00	30,00
TECNOLOGIA E INGENIERIA DE SISTEMAS Y SERVICIOS ANALIZADOS DE TELECOMUNICACIONES, S.A.	GENERALITAT VALENCIANA	37,00	37,00
	INSTITUTO DE LA PEQUEÑA Y MEDIANA INDUSTRIA VALENCIANA	6,15	6,15
		-----	-----
		43,15	43,15
TEKNOLOGIA ETA IKERKETA ZENTRUA, S.L.	NEIKER-INSTITUTO VASCO DE INVESTIGACIÓN Y DESARROLLO AGRARIO, S.A..	20,00	20,00
TELEFÉRICO DEL PICO DE TEIDE, S.A.	CABILDO INSULAR DE TENERIFE	49,44	49,44
TELEPORT BILBAO, S.A.	SOCIEDAD PARA LA PROMOCION Y RECONVERSION INDUSTRIAL, S.A.	9,56	9,36
TERMAHOSTUR S.L.	SOCIEDAD DE FOMENTO INDUSTRIAL DE EXTREMADURA, S.A.	49,00	47,35
TERMANEL, S.A.	SOCIEDAD PARA LA PROMOCION Y RECONVERSION INDUSTRIAL, S.A.	15,00	14,69
TERMINAL DE AUTOBUSES DE CASTRO URDIALES,S.A.	DIPUTACIÓN REGIONAL DE CANTABRIA	42,86	42,86
TERMINAL DE AUTOBUSES DE LAREDO, S.A.	DIPUTACIÓN REGIONAL DE CANTABRIA	40,00	40,00
TERMINAL DE AUTOBUSES DE SAN VICENTE DE LA BARQUERA, S.A.	DIPUTACIÓN REGIONAL DE CANTABRIA	40,00	40,00
TERMINAL DE AUTOBUSES DE SANTOÑA, S.A	DIPUTACIÓN REGIONAL DE CANTABRIA	42,85	42,85
TERMINAL MARÍTIMA DE ZARAGOZA, S.L.	DIPUTACIÓN GENERAL DE ARAGÓN	2,00	2,00
TERRA MITICA, PARQUE TEMATICO DE BENIDORM, S.A.	SOCIEDAD PROYECTOS TEMÁTICOS DE LA COMUNIDAD VALENCIANA, S.A.	20,44	20,44
TFM ENERGIA SOLAR FOTOVOLTAICA, S.A.	EFICIENCIA ENERGETICA, S.A.	16,19	16,19

Entidad participada	Matriz	% Nominal	% Efectivo público territorial
TOMO ADOUR S.A.	INSTITUTO TECNOLOGICO DE ARAGON	0,00	0,00
TORRE DE COLLSEOLA, S. A.	ENTIDAD METROPOLITANA DEL TRANSPORTE	5,00	5,00
TRACTAMENT METROPOLITÀ DE FANGS, S.L.	SANEJAMENT ENERGÍA, S.A.	10,00	10,00
TRACTAMENTS DE JUNEDA, S.A.	EFICIENCIA ENERGETICA, S.A.	10,00	10,00
TRANSPORTES URBANOS DE SANLUCAR, S.A.	AYUNTAMIENTO DE SANLÚCAR DE BARRAMEDA	0,00	0,00
TRANSPORTS MUNICIPALS D'EGARA, S.A.	AYUNTAMIENTO DE TARRASA	20,00	20,00
TRATAMIENTO Y CONCENTRACIÓN DE LIQUIDOS, S.L.	EMPRESA DE GESTION MEDIAMBIENTAL, S.A.	49,00	49,00
TRELLES Y CÁRCABA, S.A.	SOCIEDAD PARA EL DESAROLLO DE LA COMARCAS MINERAS, S.A. (2)	41,02	11,13
TRIPLE A BARRANQUILLA	CANAL EXTENSIA, S.A.	0,90	0,90
TUNNEL SAFETY TESTING, S.A.	SOCIEDAD REGIONAL DE PROMOCION DEL PRINCIPADO DE ASTURIAS, S.A.	40,00	21,70
TURCASTELLÓN, S.A.	DIPUTACIÓN PROVINCIAL DE CASTELLÓN	49,00	49,00
TUTTI PASTA, S.A.	SOCIEDAD DE DESARROLLO DE NAVARRA, S.A.	15,00	12,00
UNIDAD DE VEHICULOS INDUSTRIALES, S.A.	SODIGA GALICIA, SOCIEDAD DE CAPITAL RIESGO, S.A.	23,00	15,49
UNINVEST, S.A.	FUNDACIÓN GENERAL DE LA UNIVERSIDAD DE VALLADOLID	3,12	2,08
UNIÓN DEPORTIVA LAS PALMAS, S.A.D.	AYUNTAMIENTO DE LAS PALMAS DE GRAN CANARIA	0,77	0,77
URGELL ENERGIA, S.A.	EFICIENCIA ENERGETICA, S.A.	10,00	10,00
UROGALLO LANGREO, S.A.	SOCIEDAD PARA EL DESAROLLO DE LA COMARCAS MINERAS, S.A. (2)	45,00	12,21
VALENCIA PLATAFORMA INTERMODAL Y LOGISTICA, S.A.	AYUNTAMIENTO DE VALENCIA	2,07	2,07
	GENERALITAT VALENCIANA	2,07	2,07
		-----	-----
		4,14	4,14
VALORITZACIONS AGRORAMADERES LES GARRIGUES, S.L.	EFICIENCIA ENERGETICA, S.A.	10,17	10,17
VANG-3 PUBLICACIONES, S.L.	TVC MULTIMEDIA, S.L.	50,00	50,00
VENTURO XXI, S.A.	SOCIEDAD REGIONAL DE PROMOCION DEL PRINCIPADO DE ASTURIAS, S.A.	21,00	11,39
	SOCIEDAD PARA EL DESAROLLO DE LA COMARCAS MINERAS, S.A. (2)	7,00	1,90
		-----	-----
		28,00	13,29
VICENTE ROMEO, S.A.	SODIGA GALICIA, SOCIEDAD DE CAPITAL RIESGO, S.A.	22,00	14,81
VIÑAS DEL VERO, S.A.	INSTITUTO ARAGONES DE FOMENTO	4,85	4,85
VIVIENDAS PROTEGIDAS MOLINET, S.L.	SOL I VIVENDES VALENCIANES, S.A.	50,00	25,50
VOLTALIA ARAGÓN, S.L.	DIPUTACIÓN GENERAL DE ARAGÓN	14,29	14,29

Entidad participada	Matriz	% Nominal	% Efectivo público territorial
WORLD TRADE CENTER SANTANDER, S.A.	SOCIEDAD PARA EL DESARROLLO REGIONAL DE CANTABRIA, S.A.	15,00	7,65
WORLD TRADE CENTER, S.A.	SOCIEDAD PARA LA PROMOCION Y RECONVERSION INDUSTRIAL, S.A.	9,56	9,36
ZABALGARBI, S.A.	DIPUTACIÓN FORAL DE VIZCAYA	20,00	20,00
	ENTE VASCO DE LA ENERGIA	10,00	10,00
	MANCOMUNIDAD DE MUNICIPIOS DE LA MARGEN IZQUIERDA DEL NERVION	5,00	5,00
		-----	-----
		35,00	35,00
ZABALNET, S.A.	DIPUTACIÓN FORAL DE ALAVA	6,00	6,00
ZERGARBI, S.A.	ENTE VASCO DE LA ENERGIA	7,75	7,75
ZOREDA INTERNACIONAL,S.A.	COMPAÑÍA PARA LA GESTIÓN DE LOS RESIDUOS SÓLIDOS EN ASTURIAS, S.A. (11)	20,00	20,00

(1) Entidad dependiente del Sector Público Autonómico y participada por el Sector Público Provincial y/o Municipal

(2) Entidad dependiente del Sector Público Autonómico y participada por el Sector Público Estatal

(3) Entidad dependiente del Sector Público Autonómico y participada por el Sector Público Provincial y/o Municipal y el Sector Público Estatal

(4) Entidad dependiente del Sector Público Provincial y participada por el Sector Público Autonómico y/o Municipal

(5) Entidad dependiente del Sector Público Provincial y participada por el Sector Público Estatal

(6) Entidad dependiente del Sector Público Provincial y participada por el Sector Público Autonómico y/o Municipal y el Sector Público Estatal

(7) Entidad dependiente del Sector Público Municipal y participada por el Sector Público Autonómico y/o Provincial

(8) Entidad dependiente del Sector Público Municipal y participada por el Sector Público Estatal

(9) Entidad dependiente del Sector Público Municipal y participada por el Sector Público Autonómico y/o Provincial y el Sector Público Estatal

(11) Entidad dependiente de un ámbito del Sector Público (Autonómico, Provincial o Municipal) y participada indirectamente por otro ámbito

2.5.4. Entidades privadas participadas en un 50% por el Sector Público Estatal

Entidad participada	Matriz	% Nominal	% Efectivo estatal
TEZAL, AGRUPACION DE EMPRESAS	PRERREDUCIDOS INTEGRADOS DEL SUROESTE DE ESPAÑA, S.A.	50,00	50,00
ESTACIONAMIENTOS DE ZONA, S.A.	COMERCIAL DEL FERROCARRIL, S.A.	50,00	50,00
DOMAL AGROQUIMICA S.L.	MINAS DE ALMADEN Y ARRAYANES, S.A.	50,00	50,00
COMPAÑIA DE SALVAMENTOS Y RESCATES AERO-MARITIMOS, S.A.	REMOLQUES MARITIMOS, S.A.	50,00	50,00
SAINSEL	SAES CAPITAL, S.A.	50,00	25,50
SOCIEDAD IBERO-AMERICANA DE REPARACIONES NAVALES LIMITADA	NAVANTIA, S.A.	50,00	50,00
A.I.E. ENUSA-ENWESA	ENUSA INDUSTRIAS AVANZADAS, S.A.	50,00	50,00
GLOBALCOM INSA, S.A.	INGENIERIA Y SERVICIOS AEROESPACIALES, S.A.	50,00	50,00
COMPAÑIA EUROPEA DE COSPELES S.A.	FABRICA NACIONAL DE MONEDA Y TIMBRE- REAL CASA DE LA MONEDA	50,00	50,00
ELIPSOS INTERNACIONAL, S.A.	RENFE-OPERADORA	50,00	50,00
CONTERAIL, S.A.	RENFE-OPERADORA	46,00	46,00
	PUERTOS DEL ESTADO	4,00	4,00
		-----	-----
		50,00	50,00
AEIE ALTA VELOCIDAD ESPAÑA PORTUGAL	ADMINISTRADOR DE INFRAESTRUCTURAS FERROVIARIAS	50,00	50,00
SERVICIOS DOCUMENTALES DE BOLIVIA, S.A.	SERVICIOS DOCUMENTALES DE ANDALUCIA, S.L.	50,00	50,00
LOGISTICA MEDITERRANEA CARGO, S.A.(EN LIQUIDACIÓN)	RENFE-OPERADORA	50,00	50,00
INFRASTRUCTURE CONCESSIONS S.A. (PTY) LTD.	FONDO PARA INVERSIONES EN EL EXTERIOR	50,00	50,00
FONDO DE CAPITALRIESGO BANESTO-SEPIDES	SEPI DESARROLLO EMPRESARIAL, S.A.	50,00	50,00

2.5.5. Entidades privadas participadas en un 50% por el Sector Público Autonómico o Local

Entidad participada	Matriz	% Nominal	% Efectivo territorial
TECNICA CARTOGRAFICA ANDALUZA	TRABAJOS CATASTRALES, S.A.	50,00	50,00
TASACIONES Y CONSULTORIA, S.A.	TRABAJOS CATASTRALES, S.A.	50,00	50,00
RECYPILAS, S.A.	SOCIEDAD PUBLICA DE GESTION AMBIENTAL I.H.O.B.E., S.A.	50,00	50,00
BIOENER, S.A.	ENTE VASCO DE LA ENERGIA	50,00	50,00
EOLICAS DE EUSKADI	ENTE VASCO DE LA ENERGIA	50,00	50,00
FUNDACIÓN EMPRENDER ARAGON	INSTITUTO ARAGONES DE FOMENTO	50,00	50,00
HIDROSER, SERVICIOS INTEGRALES DEL AGUA, S.A.	CANAL DE ISABEL II	50,00	50,00
SIERRA NEVADA SPORTS CLUB	PROMONEVADA, S.A. (1)	50,00	49,97
SANTANA CREDIT, E.F.C. S. A.	SANTANA MOTOR, S.A.	50,00	50,00
SOCIEDAD PARA EL DESARROLLO DE LA COGENERACION DE ANDALUCIA, S.L.	SOCIEDAD PARA EL DESARROLLO ENERGETICO DE ANDALUCIA, S.A.	50,00	50,00
BIDEBARRI EMPLEGO ZENTRUA, S.L.	AYUNTAMIENTO DE OÑATE	50,00	50,00
CIUDAD DE LA COMUNICACION DE VALLADOLID, S.L.	GESTION DE INFRAESTRUCTURAS DE CASTILLA Y LEÓN, S.A.	50,00	50,00
ANDALUCÍA 21, FONDO DE CAPITAL RIESGO	AGENCIA DE INNOVACIÓN Y DESARROLLO DE ANDALUCÍA IDEA	50,00	50,00
ALOKABIDE, S.A.	VIVIENDA Y SUELO DE EUSKADI, S.A.	50,00	33,50
ORUBIDE, S.A.	VIVIENDA Y SUELO DE EUSKADI, S.A.	50,00	33,50
VANG-3 PUBLICACIONES, S.L.	TVC MULTIMEDIA, S.L.	50,00	50,00
AEH UNIV. GERNMANS TRIAS I PUJOL, AIE	ENERGETICA D'INSTALLACIONS SANITARIES, S.A.	50,00	50,00
AGRUPACIÓ ENERGÉTICA HOSPITAL ARNAU DE VILANOVA, AIE	ENERGETICA D'INSTALLACIONS SANITARIES, S.A.	50,00	50,00
AGRUPACIÓ ENERGÉTICA HOSPITAL JOSEP TRUETA DE GIRONA, AIE	ENERGETICA D'INSTALLACIONS SANITARIES, S.A.	50,00	50,00
ALIANZA BEFESA EGMASA, S.L. (*)	EMPRESA DE GESTION MEDIAMBIENTAL, S.A.	50,00	50,00

Entidad participada	Matriz	% Nominal	% Efectivo territorial
AGUAS Y SANEAMIENTO DE TORREMOLINOS, S.A. (ASTOSAM)	AYUNTAMIENTO DE TORREMOLINOS	50,00	50,00
ARAMON, MONTAÑAS DE ARAGÓN, S.A. (*)	DIPUTACIÓN GENERAL DE ARAGÓN	28,00	28,00
	INSTITUTO ARAGONES DE FOMENTO	22,00	22,00
		-----	-----
		50,00	50,00
AUTOPISTAS DE NAVARRA, S.A. (*)	COMUNIDAD FORAL DE NAVARRA	50,00	50,00
AECSU DE BELLVITGE, AIE	ENERGETICA D'INSTALLACIONS SANITARIES, S.A.	50,00	50,00
AEH JOAN XXIII, AIE	ENERGETICA D'INSTALLACIONS SANITARIES, S.A.	50,00	50,00
FUNDACIÓN PARA EL DESARROLLO TECNOLÓGICO DE LA PROVINCIA DE CÁDIZ	AGENCIA DE INNOVACIÓN Y DESARROLLO DE ANDALUCÍA IDEA	50,00	50,00
RECICLAJE DE DISOLVENTES DEL SUR, S.L.	EMPRESA DE GESTION MEDIAMBIENTAL, S.A.	50,00	50,00
GECOP MEDIOAMBIENTE A.I.E.	RESIDUOS INDUSTRIALES DE LA MADERA Y AFINES, S.A.	50,00	47,28
CANTABRIA EXPANSIÓN, FONDO DE CAPITAL RIESGO	SOCIEDAD PARA EL DESARROLLO REGIONAL DE CANTABRIA, S.A.	50,00	25,50
SAVIA CAPITAL INNOVACIÓN SOCIEDAD DE CAPITAL RIESGO, S.A.	SAVIA CAPITAL INVERSIÓN SOCIEDAD ANÓNIMA UNIPERSONAL	50,00	50,00
MICRONIZADOS NATURALES S.A.	ENTE VASCO DE LA ENERGIA	50,00	50,00
PARC LOGÍSTIC DE LA ZONA FRANCA, S.A.	CONSORCIO DE LA ZONA FRANCA DE BARCELONA (8)	50,00	50,00
CONSORCIO FERIA AGROGANADERA VALLE DE LOS PEDROCHES	AYUNTAMIENTO DE POZOBLANCO	50,00	50,00
CONSORCIO SANITARIO PÚBLICO DE ALJARAFE	SERVICIO ANDALUZ DE SALUD	50,00	50,00
CONSORCIO FERIAS DE PUENTE GENIL	AYUNTAMIENTO DE PUENTE GENIL	50,00	50,00
CONSORCIO FERIA DEL OLIVO DE MONTORO	AYUNTAMIENTO DE MONTORO	50,00	50,00
SOCIETAT M. D'HABITATGE DE CALAF, S.L.	AYUNTAMIENTO DE CALAF	50,00	50,00
CONSORCIO SOLIDARIDAD PROVINCIA DE GRANADA	DIPUTACIÓN PROVINCIAL DE GRANADA	50,00	50,00
SOCIEDAD MIXTA MERCADO DE SAN MARTÍN, S.A.	AYUNTAMIENTO DE SAN SEBASTIAN	50,00	50,00

Entidad participada	Matriz	% Nominal	% Efectivo territorial
DESARROLLO DE INICIATIVAS TURÍSTICAS DEL MATARRAÑA, S.A.	INSTITUTO ARAGONES DE FOMENTO	50,00	50,00
BERZIKLATU, S.L.	GARBIKER, S.A.	50,00	50,00
COMUNIDAD DE BIENES PUERTA DE OVIEDO	SEDES, S.A.	50,00	25,43
SESTAO BAI, S.A.	BIZKAILUR, S.A.	50,00	50,00
VIVIENDAS PROTEGIDAS MOLINET, S.L.	SOL I VIVENDES VALENCIANES, S.A.	50,00	25,50
BIOASTUR, A.I.E.	COMPAÑÍA PARA LA GESTIÓN DE LOS RESIDUOS SÓLIDOS EN ASTURIAS, S.A. (1)	50,00	50,00
GLORIAS PARKING, S.A.	GLORIAS DIAGONAL, S.A. (11)	50,00	45,00
INTEGRATED CALL CENTER SERVICES, S.L.	EMPRESA MUNICIPAL DE AGUAS DE MALAGA, S.A.	50,00	50,00
GESTIÓ DE CEMENTERIS DE TARRAGONA, S.L.	SERVEIS FÚNEBRES MUNICIPALS DE TARRAGONA, S.A.	50,00	25,50
DESARROLLOS VIVIRZARAGOZA, S.A.	SOCIEDAD MUNICIPAL DE REHABILITACION URBANA Y PROMOCION DE LA EDIFICACION DE ZARAGOZA, S.L.	50,00	50,00
GEA TRABAJOS DE CONSULTARÍA, S.L	TRABAJOS CATASTRALES, S.A.	50,00	50,00
BILBOGÁS, S.A.	AYUNTAMIENTO DE BILBAO	50,00	50,00



3. SECTOR PÚBLICO FUNDACIONAL



3.1. INVENTARIO

3.1.1. Sector Público Fundacional Estatal

FUNDACIÓN AENA

FUNDACIÓN AGENCIA NACIONAL DE EVALUACIÓN DE LA CALIDAD Y ACREDITACIÓN

FUNDACIÓN ALMADEN, FRANCISCO JAVIER DE VILLEGAS

FUNDACIÓN BIODIVERSIDAD

FUNDACIÓN CANARIA PUERTOS DE LAS PALMAS

FUNDACIÓN GENER-CIEMAT

FUNDACIÓN CENTRO DE ESTUDIOS COMERCIALES

FUNDACIÓN CENTRO DE ESTUDIOS MONETARIOS Y FINANCIEROS

FUNDACIÓN CENTRO DE INVESTIGACIÓN DE ENFERMEDADES NEUROLÓGICAS

FUNDACIÓN CENTRO ESPAÑOL DE ESTUDIOS DE AMÉRICA LATINA

FUNDACIÓN CENTRO NACIONAL DE INVESTIGACIONES ONCOLÓGICAS CARLOS III

FUNDACIÓN CENTRO NACIONAL DEL VIDRIO

FUNDACIÓN CENTROS DE INVESTIGACIÓN INNOVACIÓN Y TECNOLOGÍA AEROESPACIAL

FUNDACIÓN COLECCIÓN THYSSEN BORNEMISZA

FUNDACIÓN COLEGIOS MAYORES MAE-AECI

FUNDACIÓN DE ESTUDIOS DE POSTGRADO EN IBEROAMERICA

FUNDACIÓN DE LOS FERROCARRILES ESPAÑOLES

FUNDACIÓN DE SERVICIOS LABORALES

FUNDACIÓN DEL ESPAÑOL URGENTE- FUNDÉU

FUNDACIÓN EFE

FUNDACIÓN ENRESA

FUNDACIÓN ENTORNO, EMPRESA Y MEDIO AMBIENTE

FUNDACIÓN ESCUELA DE ORGANIZACIÓN INDUSTRIAL

FUNDACIÓN ESPAÑOLA PARA LA CIENCIA Y LA TECNOLOGÍA

FUNDACIÓN ESPAÑOLA PARA LA INNOVACION DE LA ARTESANIA

FUNDACIÓN ESTATAL PARA LA FORMACIÓN EN EL EMPLEO

FUNDACIÓN GENERAL DE LA UNIVERSIDAD NACIONAL DE EDUCACIÓN A DISTANCIA

FUNDACIÓN IBEROAMERICANA PARA EL FOMENTO DE LA CULTURA Y CIENCIAS DEL MAR

FUNDACIÓN ICO

FUNDACIÓN INSTITUTO DE INVESTIGACIÓN CARDIOVASCULAR CARLOS III

FUNDACIÓN INSTITUTO IBEROAMERICANO DE MERCADOS DE VALORES

FUNDACIÓN INSTITUTO PORTUARIO DE ESTUDIOS Y COOPERACION COMUNIDAD VALENCIANA

FUNDACIÓN INTERNACIONAL Y PARA IBEROAMÉRICA DE ADMINISTRACIÓN Y POLÍTICAS PÚBLICAS

FUNDACIÓN LABORAL DE MINUSVALIDOS SANTA BARBARA

FUNDACIÓN LÁZARO GALDIANO

FUNDACIÓN MUSEO CERRALBO

FUNDACIÓN MUSEO DO MAR DE GALICIA

FUNDACIÓN MUSEO SOROLLA

FUNDACIÓN MUSEO TALLER JUAN JOSE

FUNDACIÓN OBSERVATORIO DE PROSPECTIVA TECNOLÓGICA INDUSTRIAL

FUNDACIÓN PARA EL DESARROLLO DE LA FORMACIÓN EN LAS ZONAS MINERAS DEL CARBÓN

FUNDACIÓN PARA EL DESARROLLO DE LA INVESTIGACIÓN EN GENÓMICA Y PROTEÓMICA

FUNDACIÓN PARA LA COOPERACIÓN Y SALUD INTERNACIONAL CARLOS III

FUNDACIÓN PARA LA PREVENCIÓN DE RIESGOS LABORALES

FUNDACIÓN PARQUES NACIONALES

FUNDACIÓN PLURALISMO Y CONVIVENCIA

FUNDACIÓN PREMIO ESPAÑOL BENÉFICO

FUNDACIÓN PREMIO GASPAR DIRUEL

FUNDACIÓN PREMIO MARVA

FUNDACIÓN REAL CASA DE LA MONEDA

FUNDACIÓN RESIDENCIA DE ESTUDIANTES

FUNDACIÓN SEPI

FUNDACIÓN SERVICIO INTERCONFEDERAL DE MEDIACIÓN Y ARBITRAJE

FUNDACIÓN TEATRO LÍRICO

FUNDACIÓN VÍCTIMAS DEL TERRORISMO

3.1.2. Sector Público Fundacional Autonómico

JUNTA DE ANDALUCÍA

AGENCIA DE CALIDAD SANITARIA DE ANDALUCÍA

CENTRO DE ESTUDIOS ANDALUCES

FUNDACIÓN ANDALUZA DE SERVICIOS SOCIALES

FUNDACIÓN ANDALUZA FONDO DE FORMACIÓN Y EMPLEO

FUNDACIÓN ANDALUZA PARA LA ATENCIÓN A LAS DROGODEPENDENCIAS

FUNDACIÓN ANDALUZA PARA LA INTEGRACIÓN SOCIAL DEL ENFERMO MENTAL

FUNDACIÓN BARENBOIM-SAID

FUNDACIÓN CENTRO DE INVESTIGACIONES ESTRATÉGICAS Y DE DESARROLLO ECONÓMICO Y SOCIAL DE MÁLAGA (3)

FUNDACIÓN EPES

FUNDACIÓN PROGRESO Y SALUD

FUNDACIÓN REAL ESCUELA ANDALUZA DEL ARTE ECUESTRE

FUNDACIÓN RED ANDALUCÍA EMPRENDE

IAVANTE, FUNDACIÓN PARA EL AVANCE TECNOLÓGICO Y ENTRENAMIENTO PROFESIONAL

DIPUTACIÓN GENERAL DE ARAGÓN

FUNDACIÓN AGENCIA ARAGONESA PARA LA INVESTIGACIÓN Y EL DESARROLLO

FUNDACIÓN ANDREA PRADER

FUNDACIÓN CONJUNTO PALEONTOLÓGICO DE TERUEL-DINÓPOLIS

FUNDACIÓN DE DESARROLLO DE LA COMARCA CAMPO DE DAROCA (1)

FUNDACIÓN GRAN TEATRO FLETA

FUNDACIÓN JACA 2007 (1)

FUNDACIÓN TORRALBA-FORTÚN

FUNDACIÓN ZARAGOZA LOGISTIC CENTER

PRINCIPADO DE ASTURIAS

FUNDACIÓN DEL HOSPITAL DEL ORIENTE DE ASTURIAS "FRANCISCO GRANDE COVIÁN"

COMUNIDAD AUTÓNOMA DE BALEARES

FUNDACIÓN BALEAR A L' EXTERIOR

FUNDACIÓN BALEAR CONTRA LA VIOLENCIA DE GÉNERO (1)

FUNDACIÓN BANC DE SANG I TEIXITS DE LES ILLES BALEARS

FUNDACIÓN CAUBET CIMERA ILLES BALEARS

FUNDACIÓN DE AYUDA A LA REINSERCIÓN DE LAS ISLAS BALEARES

FUNDACIÓN GENERAL DE LA UNIVERSITAT DE LES ILLES BALEARS

FUNDACIÓN HOSPITAL MANACOR

FUNDACIÓN HOSPITAL SON LLÀTZER

FUNDACIÓN ILLES BALEARS PER A LA INNOVACIÓ TECNOLÓGICA

FUNDACIÓN INSTITUT SOCIOEDUCATIU S' ESTEL

FUNDACIÓN MATEU ORFILA DE INVESTIGACION EN SALUD DE LAS ISLAS BALEARES

FUNDACIÓN PARA EL DESARROLLO SOSTENIBLE DE LAS ISLAS BALEARES

FUNDACIÓN PER AL CONSERVATORI SUPERIOR DE MÚSICA I DANSA DE LES ILLES BALEARS

FUNDACIÓN PER AL SUPOR I LA PROMOCIÓ DE L' ESPORT A LES ILLES BALEARS

FUNDACIÓN ROBERT GRAVES (1)

FUNDACIÓN UNIVERSITAT EMPRESA DE LES ILLES BALEARS

COMUNIDAD DE CANARIAS

FUNDACIÓN CANARIA ACADEMIA CANARIA DE LA LENGUA

FUNDACIÓN CANARIA AGENCIA DE BECAS DE CANARIAS

FUNDACIÓN CANARIA DE INVESTIGACION Y SALUD

FUNDACIÓN CANARIA DE JUVENTUD IDEO

FUNDACIÓN CANARIA MUSEO DE LA CIENCIA Y LA TECNOLOGIA DE LAS PALMAS DE GRAN CANARIA

FUNDACIÓN CANARIA OROTAVA DE HISTORIA DE LA CIENCIA

FUNDACIÓN CANARIA PARA EL CONSERVATORIO SUPERIOR DE MÚSICA DE CANARIAS

FUNDACIÓN CANARIA PARA EL FOMENTO DEL TRABAJO

FUNDACIÓN CANARIA PARA EL INSTITUTO TRICONTINENTAL DE LA DEMOCRACIA PARLAMENTARIA

FUNDACIÓN CANARIA SAGRADA FAMILIA

FUNDACIÓN MASPALOMAS (1)

DIPUTACIÓN REGIONAL DE CANTABRIA

FUNDACIÓN CÁNTABRA PARA LA SALUD Y EL BIENESTAR SOCIAL

FUNDACIÓN CENTRO TECNOLÓGICO DE COMPONENTES

FUNDACIÓN CENTRO TECNOLÓGICO EN LOGÍSTICA INTEGRAL CANTABRIA

FUNDACIÓN PUBLICA FESTIVAL INTERNACIONAL DE SANTANDER

JUNTA DE COMUNIDADES DE CASTILLA-LA MANCHA

FUNDACIÓN CENTRO DE PROMOCIÓN DE LA ARTESANÍA "MEZQUITA DE TORNERÍAS" (2)

FUNDACIÓN CULTURA Y DEPORTE DE CASTILLA-LA MANCHA

FUNDACIÓN PARQUE CIENTÍFICO TECNOLÓGICO DE ALBACETE (1)

JUNTA DE CASTILLA Y LEÓN

FUNDACIÓN CAMINO DE LA LENGUA CASTELLANA (1)

FUNDACIÓN DE PATRIMONIO NATURAL DE CASTILLA Y LEÓN

FUNDACIÓN GENERAL DE LA UNIVERSIDAD DE VALLADOLID

FUNDACIÓN MUSEO CIENCIA DE VALLADOLID (1)

FUNDACIÓN MUSEO DE LAS FERIAS (1)

FUNDACIÓN SANTA BARBARA

FUNDACIÓN SIGLO, PARA LAS ARTES EN CASTILLA Y LEON

FUNDACIÓN UNIVERSIDAD DE VERANO DE CASTILLA Y LEÓN

GENERALITAT DE CATALUÑA

ESCOLA SUPERIOR D'ARXIVÍSTICA I GESTIÓ DE DOCUMENTS

FUNDACIÓN AUGUST PI I SUNYER - FUNDACIÓ DE LA CIUTAT SANITÀRIA DE BELLVITGE PER A LA PROMOCIÓ I LA DIFUSIÓ DE LA RECERCA BIOMÈDICA

FUNDACIÓN CATALANA PER A LA RECERCA I LA INNOVACIÓ

FUNDACIÓN CIDOB (3)

FUNDACIÓN CRESA

FUNDACIÓN DEL GRAN TEATRE DEL LICEU (3)

FUNDACIÓN DR. FERRAN PER A LA INVESTIGACIÓ EN CIÈNCIES DE LA SALUT - HOSPITAL DE TORTOSA VERGE DE LA CINTA

FUNDACIÓN HOSPITAL DE GIRONA DR. JOSEP TRUETA

FUNDACIÓN DR. PIFARRÉ - HOSPITAL ARNAU DE VILANOVA DE LLEIDA

FUNDACIÓN DR. ROBERT

FUNDACIÓN EMPRESA I CIENCIA

FUNDACIÓN GESPA

FUNDACIÓN HOSPITAL DE VILADECANS PER A LA RECERCA I LA DOCENCIA

FUNDACIÓN HOSPITAL UNIVERSITARI DE TARRAGONA JOAN XXIII

FUNDACIÓN INDUSTRIES DE LA INFORMACIÓ (1)

FUNDACIÓN INSTITUT CATALÀ DE L' ENVELLIMENT

FUNDACIÓN JORDI GOL I GURINA PER A LA RECERCA A L'ATENCIÓ PRIMARIA DE SALUT

FUNDACIÓN LA MARATÓ DE TV3

FUNDACIÓN PARC TAULÍ - INSTITUT UNIVERSITARI (UAB)

FUNDACIÓN PER A LA RECERCA BIOMÈDICA GERMANS TRIAS I PUJOL

FUNDACIÓN PER A LA RECERCA BIOMÈDICA I LA DOCÈNCIA DE LA CIUTAT SANITÀRIA I UNIVERSITÀRIA VALL D' HEBRON

FUNDACIÓN PER A LA UNIVERSITAT OBERTA DE CATALUNYA

FUNDACIÓN PER ALS ESTUDIS DE PREVENCIÓ I SEGURETAT INTEGRAL

FUNDACIÓN PERSONALIA (1)

FUNDACIÓN PRIVADA PEL FOMENT DE LA SOCIETAT DEL CONEIXEMENT (1)

FUNDACIÓN SOLIDÀRIA

FUNDACIÓN UNIVERSITAT AUTÒNOMA DE BARCELONA

INSTITUCIÓ CATALANA DE RECERCA I ESTUDIS AVANÇATS

JUNTA DE EXTREMADURA

FUNDACIÓN CENTRO EXTREMEÑO DE ESTUDIOS Y COOPERACIÓN CON IBEROAMÉRICA

FUNDACIÓN PARA EL DESARROLLO DE LA CIENCIA Y LA TECNOLOGÍA EN EXTREMADURA

XUNTA DE GALICIA

FUNDACIÓN CENTRO DE TRANSFUSIÓN DE GALICIA

FUNDACIÓN CIUDAD DE LA CULTURA DE GALICIA

FUNDACIÓN DEPORTE GALLEGO

FUNDACIÓN DESENVOLVEMENTO CM. BERGANTIÑOS (1)

FUNDACIÓN DESENVOLVEMENTO CM. CALDAS (1)

FUNDACIÓN DESENVOLVEMENTO CM. SALNÉS (1)

FUNDACIÓN FORO PERMANENTE GALLEGO-IBEROAMERICANO DE LA SALUD

FUNDACIÓN INSTITUTO GALLEGO DE OFTALMOLOGIA

FUNDACIÓN PÚBLICA ESCUELA GALLEGA DE ADMINISTRACIÓN SANITARIA

FUNDACIÓN PÚBLICA GALLEGA DE MEDICINA GENÓMICA

FUNDACIÓN PÚBLICA HOSPITAL COMARCAL DO SALNÉS

FUNDACIÓN PÚBLICA HOSPITAL DE BARBANZA

FUNDACIÓN PÚBLICA HOSPITAL DE VERIN

FUNDACIÓN PÚBLICA HOSPITAL VIRGEN DE JUNQUEIRA

FUNDACIÓN PÚBLICA URGENCIAS SANITARIAS DE GALICIA 061

FUNDACIÓN SOTAVENTO GALICIA (11)

COMUNIDAD DE MADRID

FUNDACIÓN FELIPE II (1)

FUNDACIÓN MADRID POR EXCELENCIA

FUNDACIÓN PARA LA INVESTIGACIÓN BIOMÉDICA DEL HOSPITAL UNIVERSITARIO PUERTA DE HIERRO

FUNDACIÓN PARA LA INVESTIGACIÓN BIOMÉDICA DE HOSPITAL UNIVERSITARIO PRINCIPE DE ASTURIAS

FUNDACIÓN PARA LA INVESTIGACIÓN BIOMÉDICA DEL HOSPITAL UNIVERSITARIO DE GETAFE

FUNDACIÓN PARA LA INVESTIGACIÓN BIOMÉDICA DEL HOSPITAL UNIVERSITARIO CLÍNICO SAN CARLOS

FUNDACIÓN PARA LA INVESTIGACIÓN BIOMÉDICA DEL HOSPITAL UNIVERSITARIO DOCE DE OCTUBRE

FUNDACIÓN PARA LA INVESTIGACIÓN BIOMÉDICA DEL HOSPITAL UNIVERSITARIO LA PAZ

FUNDACIÓN PARA LA INVESTIGACIÓN BIOMÉDICA DEL HOSPITAL UNIVERSITARIO LA PRINCESA

FUNDACIÓN PARA LA INVESTIGACIÓN BIOMÉDICA DEL HOSPITAL UNIVERSITARIO RAMÓN Y CAJAL

FUNDACIÓN REAL FABRICA DE TAPICES (3)

REGIÓN DE MURCIA

FUNDACIÓN AGENCIA DE GESTION DE LA ENERGIA DE LA REGION DE MURCIA

FUNDACIÓN CLUSTER

FUNDACIÓN DE LA UPC PARA EL PROGRESO CIENTIFICO Y TECNOLOGICO

FUNDACIÓN HOSPITAL DE CIEZA

FUNDACIÓN INSTITUTO EUROMEDITERRANEO DE HIDROTECNIA (2)

FUNDACIÓN INTEGRÁ

FUNDACIÓN MARIANO RUIZ FUNES DE MURCIA

FUNDACIÓN MURCIANA PARA LA TUTELA Y DEFENSA JUDICIAL DE ADULTOS

FUNDACIÓN ORQUESTA SINFONICA DE LA REGION DE MURCIA

FUNDACIÓN PARA LA FORMACIÓN E INVESTIGACIÓN SANITARIAS DE LA REGIÓN DE MURCIA

FUNDACIÓN SÉNECA AGENCIA REGIONAL DE CIENCIA Y TECNOLOGÍA

COMUNIDAD FORAL DE NAVARRA

FUNDACIÓN AMADO ALONSO (1)

FUNDACIÓN BALUARTE

FUNDACIÓN CENTRO DE RECURSOS AMBIENTALES DE NAVARRA

FUNDACIÓN GETENA

FUNDACION ESCUELA DE PRACTICA JURIDICA ESTANISLAO ARANZADI

FUNDACIÓN MIGUEL SERVET

FUNDACIÓN NAVARRA PARA LA CALIDAD

FUNDACIÓN NAVARRA PARA LA TUTELA DE PERSONAS ADULTAS

FUNDACIÓN PARA LA CONSERVACIÓN DEL PATRIMONIO HISTÓRICO DE NAVARRA

COMUNIDAD DE LA RIOJA

FUNDACIÓN DEL TRIBUNAL LABORAL DE MEDIACIÓN, CONCILIACIÓN Y ARBITRAJE

FUNDACIÓN HOSPITAL CALAHORRA

FUNDACIÓN PRÁXEDES MATEO SAGASTA

FUNDACIÓN RIOJA DEPORTE

FUNDACIÓN RIOJA SALUD

FUNDACIÓN RIOJANA PARA LA SOCIEDAD DEL CONOCIMIENTO

FUNDACIÓN TUTELAR DE LA RIOJA

GENERALITAT VALENCIANA

FUNDACIÓN CENTRO DE ESTUDIOS AMBIENTALES DEL MEDITERRÁNEO

FUNDACIÓN CENTRO DE ESTUDIOS PARA LA INTEGRACION SOCIAL Y FORMACION DE INMIGRANTES DE LA COMUNIDAD VALENCIANA

FUNDACIÓN COMUNIDAD VALENCIANA REGION EUROPEA

FUNDACIÓN DE DERECHOS HUMANOS DE LA COMUNIDAD DE VALENCIA

FUNDACIÓN DE ESTUDIOS BURSÁTILES Y FINANCIEROS (2)

FUNDACIÓN DE LA C. V. PARA LA INVEST. BIOMEDICA, LA DOCENCIA, Y LA COOPERACIÓN INTERNAC. Y PARA EL DESARROLLO DEL HOSPITAL GENERAL DE ELCHE

FUNDACIÓN DE LA C.V. MARCA DE GARANTÍA PUERTO DE VALENCIA

FUNDACIÓN DE LA COMUNIDAD VALENCIANA "LA LUZ DE LAS IMÁGENES"

FUNDACIÓN DE LA COMUNIDAD VALENCIANA BIENAL DE LAS ARTES

FUNDACIÓN DE LA COMUNIDAD VALENCIANA PARA LA INVESTIGACION BIOMEDICA HOSPITAL CLINICO

FUNDACIÓN DE LA COMUNIDAD VALENCIANA PARA LA INVESTIGACIÓN DEL AUDIOVISUAL

FUNDACIÓN DE LA COMUNIDAD VALENCIANA AGUA Y PROGRESO

FUNDACIÓN DE LA COMUNIDAD VALENCIANA CIUDAD DE LAS ARTES ESCÉNICAS

FUNDACIÓN DE LA COMUNIDAD VALENCIANA CIUDAD DE LAS ARTES Y LAS CIENCIAS

FUNDACIÓN DE LA COMUNIDAD VALENCIANA CONSEJO MUNDIAL DE LAS ARTES

FUNDACIÓN DE LA COMUNIDAD VALENCIANA PARA EL ESTUDIO DE LA VIOLENCIA

FUNDACIÓN DE LA COMUNIDAD VALENCIANA PARA LA ATENCIÓN DE LAS VICTIMAS DEL DELITO

FUNDACIÓN DE LA COMUNIDAD VALENCIANA PARA LA INVESTIGACIÓN AGROALIMENTARIA

FUNDACIÓN DE LA COMUNIDAD VALENCIANA PARA LA PREVENCIÓN DE RIESGOS LABORALES

FUNDACIÓN GENERALITAT VALENCIANA-IBERDROLA

FUNDACIÓN INSTITUTO DE PROPIETARIOS EXTRANJEROS DE LA COMUNIDAD VALENCIANA

FUNDACIÓN MEDIOAMBIENTAL DE LA COMUNIDAD VALENCIANA BUSEO

FUNDACIÓN OFTALMOLÓGICA DEL MEDITERRÁNEO DE LA COMUNIDAD VALENCIANA

FUNDACIÓN PARA EL DESARROLLO DEL CONO SUR (2)

FUNDACIÓN PARA EL ESTUDIO Y PREVENCIÓN DE LAS DROGODEPENDENCIAS (F.E.P.A.D.)

FUNDACIÓN PARA LA INVESTIGACIÓN DEL HOSPITAL UNIVERSITARIO LA FE DE LA COMUNIDAD VALENCIANA

FUNDACIÓN SERVICIO VALENCIANO DE EMPLEO DE LA COMUNIDAD DE VALENCIA

FUNDACIÓN VALENCIANA DE LA CALIDAD

PALAU DE LES ARTS FUNDACIÓ DE LA COMUNITAT VALENCIANA

COMUNIDAD AUTÓNOMA DE EUSKADI

FUNDACIÓN ARTIUM DE ÁLAVA (3)

FUNDACIÓN AZTI

FUNDACIÓN ELIKA

FUNDACIÓN KALITATEA

FUNDACIÓN MUSEO BELLAS ARTES DE BILBAO (1)□

FUNDACIÓN MUSEO VASCO DEL FERROCARRIL (1)

(1) Entidad participada por el Sector Público Autonómico y el Sector Público Local

(2) Entidad participada por el Sector Público Autonómico y el Sector Público Estatal

(3) Entidad participada por el Sector Público Autonómico, el Sector Público Local y el Sector Público Estatal

(11) Entidad participada por el Sector Público Autonómico e indirectamente por otro ámbito del Sector Público

3.1.3. Sector Público Fundacional Provincial

CABILDO INSULAR DE GRAN CANARIA

FUNDACIÓN ORQUESTA FILARMÓNICA GRAN CANARIA

CABILDO INSULAR DE TENERIFE

FUNDACIÓN CANARIA INST. TECNOLOGÍAS BIOMÉDICAS DE TENERIFE

FUNDACIÓN CANARIA TENERIFE RURAL

FUNDACIÓN SALUD Y SANIDAD

COMARCA EL MONTSIÀ

FUNDACION PRIVADA MONTSIÀ (4)

CONSEJO INSULAR DE MALLORCA

FUNDACIÓN CASA MUSEO LLORENÇ VILLALONGA

DIPUTACIÓN FORAL DE VIZCAYA

FUNDACIÓN BIZKAIA-BIZKAIALDE

DIPUTACIÓN PROVINCIAL DE BADAJOZ

FUNDACIÓN CULTURAL PRIVADA SERV. Y PROMOCIÓN

FUNDACIÓN EUGENIO HERMOSO-LEGADO ROSARIO HERMOSO

FUNDACIÓN FESTIVAL DEL TEATRO CLÁSICO

FUNDACIÓN ORQUESTA DE EXTREMADURA

FUNDACIÓN PP. MUSEO EXTREMEÑO E IBEROAMERICANO DE ARTE CONTEMPORÁNEO

FUNDACIÓN VIDEOCINE MÉDICO Y DOCENTE

DIPUTACIÓN PROVINCIAL DE BARCELONA

FUNDACIÓN PRIVADA DEMOCRACIA Y GOBIERNO LOCAL (4)

DIPUTACIÓN PROVINCIAL DE CORDOBA

FUNDACIÓN PARA EL DESARROLLO DE PUEBLOS DE LA RUTA DEL TEMPRANILLO (4)

DIPUTACIÓN PROVINCIAL DE CUENCA

FUNDACIÓN CULTURAL "ANTONIO PEREZ"

DIPUTACIÓN PROVINCIAL DE GERONA

FUNDACIÓN PRIVADA CASA DE CULTURA DE GIRONA

DIPUTACIÓN PROVINCIAL DE JAEN

FUNDACIÓN CENTRO DOCENTE MUSICAL CASA MUSEO ANDRÉS SEGOVIA EN LINARES

FUNDACIÓN CENTRO INNOVACIÓN Y TECNOLOGÍA DEL OLIVAR Y DEL ACEITE

FUNDACIÓN E. ANDALUZA DE INVESTIGACIÓN, DESARROLLO E INNOVACIÓN INDUSTRIA DEL PLÁSTICO Y AFÍN

FUNDACIÓN ESTRATEGIAS DESARROLLO ECONÓMICO SOCIAL DE LA PROVINCIA DE JAÉN

FUNDACIÓN JIENENSE DE TUTELA

FUNDACIÓN MUSEO CEREZO MORENO

FUNDACIÓN PROMOCIÓN Y DESARROLLO DEL OLIVAR Y DEL ACEITE DE OLIVA

DIPUTACIÓN PROVINCIAL DE SEVILLA

FUNDACIÓN VIA VERDE DE LA SIERRA (4)

DIPUTACIÓN PROVINCIAL DE TARRAGONA

FUNDACIÓN ANTONI GIMBERNAT

FUNDACIÓN EUROPEA DE MEDICINA TRADICIONAL XINESA

FUNDACIÓN MOSSEN COMAMALA

FUNDACIÓN OBSERVATORI DE L'EBRE

FUNDACIÓN PALAU LA PEDRERA (6)

FUNDACIÓN PAU CASALS

DIPUTACIÓN PROVINCIAL DE VALENCIA

FUNDACIÓN INVESTIGACIÓN BIOMÉDICA, DOCENCIA Y DESARROLLO CIENCIAS DE LA SALUD

DIPUTACIÓN PROVINCIAL DE VALLADOLID

FUNDACIÓN MUSEO PROVINCIAL DEL VINO

DIPUTACIÓN PROVINCIAL DE ZAMORA

FUNDACIÓN REI ALFONSO HENRIQUES

DIPUTACIÓN PROVINCIAL DE ZARAGOZA

CENTRO DE ESTUDIOS CELTIBÉRICOS DE SEGEDA

FUNDACIÓN CENTRO DE PRENSA DE ZARAGOZA

FUNDACIÓN PRIVADA DEMOCRACIA Y GOBIERNO LOCAL

FUNDACIÓN UNCASTILLO-CENTRO ROMÁNICO

(4) Entidad participada por el Sector Público Provincial y el Sector Público Autonómico y/o Municipal

(5) Entidad participada por el Sector Público Provincial y el Sector Público Estatal

(6) Entidad participada por el Sector Público Provincial, el Sector Público Autonómico y/o Municipal y el Sector Público Estatal

(11) Entidad participada por el Sector Público Provincial e indirectamente por otro ámbito del Sector Público

3.1.4. . Sector Público Fundacional Municipal

AYUNTAMIENTO DE ALMONTE

FUNDACIÓN ALMONTEÑA DE BIBLIOFILIA Y ARTE

AYUNTAMIENTO DE ARMILLA

FUNDACIÓN CAMPUS DE LA SALUD

AYUNTAMIENTO DE ARTÁ

FUNDACIÓN TEATRE MUNICIPAL D'ARTÁ

AYUNTAMIENTO DE BARCELONA

FUNDACIÓN BARCELONA CULTURA

FUNDACIÓN MIES VAN DER ROHE

FUNDACIÓN PRIVADA HABITATGE LLOGUER (7)

AYUNTAMIENTO DE BILBAO

FUNDACIÓN BILBAO 700-III MILLENIUM

FUNDACIÓN BILBAO ARTE FUNDAZIOA

MUSEO ARQUEOLÓGICO, ETNOGRÁFICO E HISTÓRICO

MUSEO DE REPRODUCCIONES ARTÍSTICAS

AYUNTAMIENTO DE CALAMOCHA

FUNDACIÓN MUNICIPAL BIENESTAR SOCIAL

FUNDACIÓN SAN ROQUE

AYUNTAMIENTO DE CALDÉS DE MONTBUÍ

FUNDACIÓN RES. SANTA SUSANNA

AYUNTAMIENTO DE CALVIÀ

FUNDACIÓN CALVIÀ JOVE

AYUNTAMIENTO DE CASTELLDEFELS

FUNDACIÓN PRIVADA CASTELLDEFELS 21

AYUNTAMIENTO DE CAZALLA DE LA SIERRA

FUNDACIÓN PROM. CALIDAD PRODUCTOS SIERRA NORTE

AYUNTAMIENTO DE CHICLANA DE LA FRONTERA

FUNDACIÓN FERNANDO QUIÑONES

AYUNTAMIENTO DE CÓRDOBA

FUNDACIÓN PÚBLICA MUNICIPAL GRAN TEATRO DE CÓRDOBA

AYUNTAMIENTO DE CORNELLÀ DE LLOBREGAT

FUNDACIÓN PRIVADA CASTELLS CULTURALS DE CATALUNYA

FUNDACIÓN PRIVADA INSTI.-ESC. FORMACIÓN OCUPACIONAL CONST.

FUNDACIÓN PRIVADA PER A L'ATENCIÓ PERSONES DEPENDENTS (7)

FUNDACIÓN PRIVADA PRESIDENT SAMARANCH

AYUNTAMIENTO DE CUENCA

FUNDACIÓN EDUCATIVA Y CULTURAL LUCAS AGUIRRE-LUISA NATALIO

FUNDACIÓN PÚBLICA CULTURA CIUDAD DE CUENCA

AYUNTAMIENTO DE DON BENITO

FUNDACIÓN P. COLECCIÓN PERMANENTE JUAN APARICIO

AYUNTAMIENTO DE ECIJA

FUNDACIÓN M. DE LAS ARTES ESCÉNICAS

FUNDACIÓN MUSEO HISTÓRICO MUNICIPAL

AYUNTAMIENTO DE EL PRAT DE LLOBREGAT

FUNDACIÓN DOMICILIA

FUNDACIÓN LABORATORI DE CUINA FUNDACIÓ PRIVADA

FUNDACIÓN PRIVADA INFORM

FUNDACIÓN PRIVADA RUBRICATUS

AYUNTAMIENTO DE ESTEPONA

FUNDACIÓN FOMENTO DE LA ECONOMÍA DE ESTEPONA

AYUNTAMIENTO DE IRÚN

FUNDACIÓN FICOBA (7)

AYUNTAMIENTO DE JEREZ DE LA FRONTERA

FUNDACIÓN ANDRÉS DE RIBERA

FUNDACIÓN BAHÍA DE CÁDIZ PARA EL DESARROLLO ECONÓMICO

FUNDACIÓN UNIVERSITARIA DE JEREZ

TEATRO VILLAMARTA

AYUNTAMIENTO DE LA CAROLINA

FUNDACIÓN MARTIN HALAJA

AYUNTAMIENTO DE LA RINCONADA

FUNDACIÓN TRAB, ASIS. Y SUPERACIÓN BARRERAS PARA PERSONAS DISCAPACITADAS (7)

AYUNTAMIENTO DE LAGUNA DE DUERO

FUNDACIÓN ISAIS GUTIERREZ MOLINA

AYUNTAMIENTO DE LAS PALMAS DE GRAN CANARIA

FUNDACIÓN AUDITORIO DE LAS PALMAS DE GRAN CANARIAS

FUNDACIÓN PATRONATO DE ENSEÑANZA SUPERIOR A DISTANCIA DE LAS PALMAS DE GRAN CANARIAS

AYUNTAMIENTO DE LLUCMAJOR

FUNDACIÓN REST. ANTIGUO CONVENTO DE LOS FRANCISCANOS

AYUNTAMIENTO DE LOGROÑO

FUNDACIÓN PARA LA PROMOCIÓN DE LA CIUDAD, LOGROÑO-TURISMO

AYUNTAMIENTO DE MAIRENA DE ALJARAFE

FUNDACIÓN PCA. COLEGIO MAYOR MAESE RODRIGO □

AYUNTAMIENTO DE MARBELLA

FUNDACIÓN MARBELLA SOLIDARIA

AYUNTAMIENTO DE OLOT

FUNDACIÓN PRIVADA HOSPITAL SANT JAUME D'OLOT

FUNDACIÓN PRIVADA MUSEU DELS SANTS

AYUNTAMIENTO DE PALMA DE MALLORCA

FUNDACIÓN PÚBLICA LLEGAT WEYLER

FUNDACIÓN UNIVERSIADA

AYUNTAMIENTO DE PAMPLONA

FUNDACIÓN GAYARRE

AYUNTAMIENTO DE PUERTOLLANO

FUNDACIÓN ATENCIÓN INTEGRAL PERSONAS CON DISCAPACIDAD PSÍQUICA FUENTE AGRIA

FUNDACIÓN DESARROLLO COMARCAL DE PUERTOLLANO

FUNDACIÓN VIRTUS

AYUNTAMIENTO DE ROSES

FUNDACIÓN ROSES HISTÒRICA I NATURA

AYUNTAMIENTO DE SALAMANCA

FUNDACIÓN SALAMANCA CIUDAD DE CULTURA

AYUNTAMIENTO DE SAN SEBASTIAN

FUNDACIÓN ZORROAGA DE DONOSTIA-SAN SEBASTIÁN

AYUNTAMIENTO DE TARRAGONA

FUNDACIÓN PRIVADA TÀRRACO ENERGÍA LOCAL

AYUNTAMIENTO DE TERUEL

FUNDACIÓN AMANTES DE TERUEL

AYUNTAMIENTO DE TOLOSA

FUNDACIÓN TOLOSA 750 ANIVERSARIO

AYUNTAMIENTO DE TORTOSA

FUNDACIÓN PRIVADA MASSÍS DELS PORTS (7)

AYUNTAMIENTO DE ULLDECONA

FUNDACIÓN PRIVADA ULLDECONA

AYUNTAMIENTO DE VALENCIA

FUNDACIÓN "VALENCIA ESCENA OBERTA" PARA EL TEATRO, LA MÚSICA Y LA DANZA DE LA COMUNIDAD VALENCIANA (7)

AYUNTAMIENTO DE VALLADOLID

FUNDACIÓN PATIO HERRERIANO DE ARTE CONTEMPORÁNEO ESPAÑOL DE VALLADOLID

FUNDACIÓN TEATRO CALDERÓN

AYUNTAMIENTO DE VITORIA

FUNDACIÓN KALEIDOS RED (7)

AYUNTAMIENTO DE ZARAGOZA

FUNDACIÓN LA CARIDAD

FUNDACIÓN ZARAGOZA CIUDAD DEL CONOCIMIENTO

AYUNTAMIENTO DEL PUERTO DE SANTA MARÍA

FUNDACIÓN JOSÉ LUIS TEJADA

FUNDACIÓN LUÍS GOYTISOLO

FUNDACIÓN MANOLO PRIETO

FUNDACIÓN PEDRO MUÑOZ SECA

FUNDACIÓN RAFAEL ALBERTI

VARIOS AYUNTAMIENTOS DE TERUEL

FUNDACIÓN DE DESARROLLO DE LA COMUNIDAD DE ALBARRACÍN (7)

(7) Entidad participada por el Sector Público Municipal y el Sector Público Autonómico y/o Provincial

(8) Entidad participada por el Sector Público Municipal y el Sector Público Estatal

(9) Entidad participada por el Sector Público Municipal, el Sector Público Autonómico y/o Provincial y el Sector Público Estatal

(11) Entidad participada por el Sector Público Municipal e indirectamente por otro ámbito del Sector Público



**3.2. EVOLUCIÓN DEL
INVENTARIO**

3.2.1. Evolución del inventario del Sector Público Fundacional

Entidad	Inventario 31-12-2004	Altas 2005	Bajas 2005	Inventario 31-12-2005
Ayuntamientos.....	51	23	-	74
Entidades provinciales	25	12	-	37
Comunidades Autónomas	134	49	-	183
Estado.....	53	2	-	55
Total.....	263	86	-	349

3.2.1. Evolución del inventario del Sector Público Fundacional

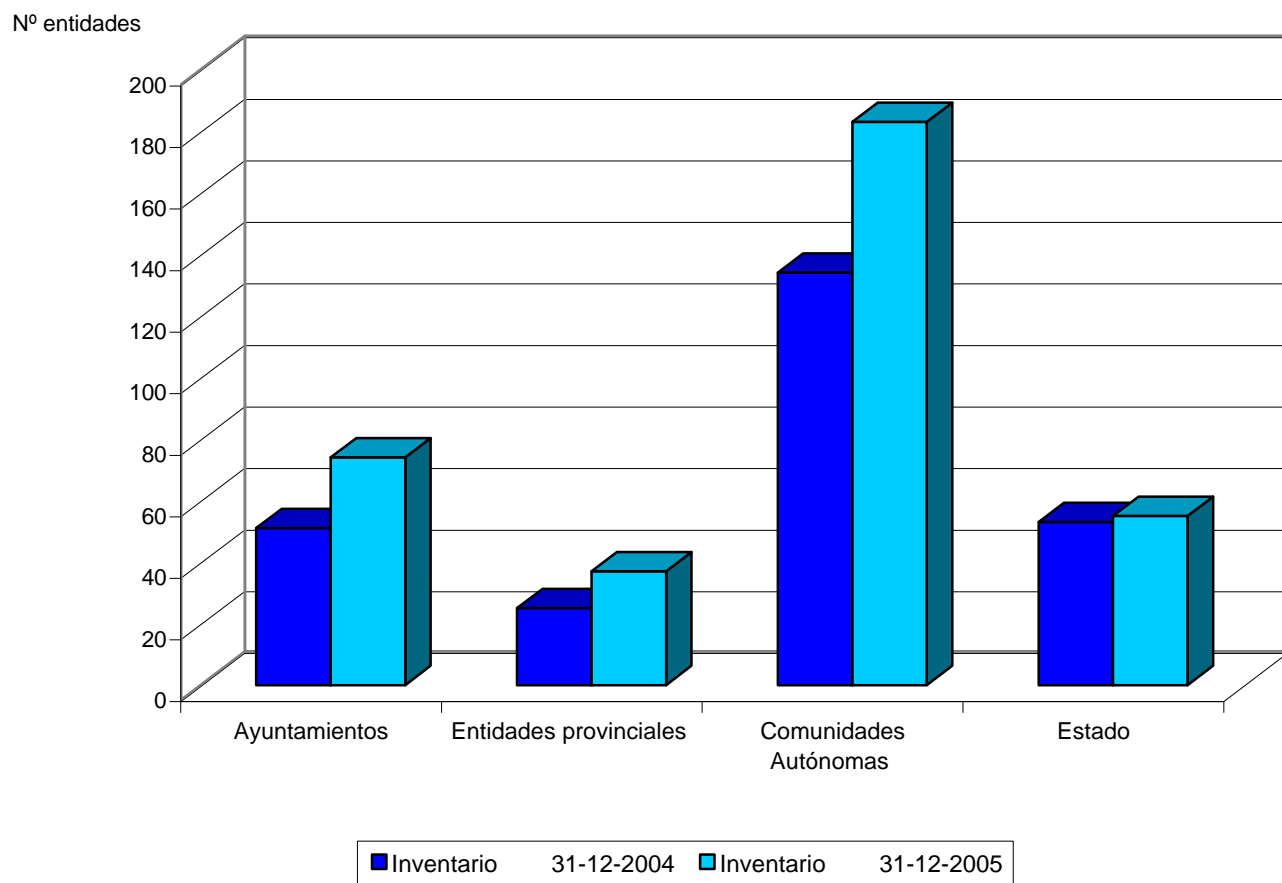

3.2.1. Variaciones en el inventario del Sector Público Fundacional Estatal

CONSTITUCION EN EL AÑO

FUNDACIÓN DEL ESPAÑOL URGENTE- FUNDÉU

FUNDACIÓN PLURALISMO Y CONVIVENCIA

3.2.2. Evolución del inventario del Sector Público Fundacional Estatal

Ministerios	Inventario 31-12-2004	Altas 2005	Bajas 2005	Inventario 31-12-2005
Economía y hacienda.....	13	1	-	14
Trabajo y asuntos sociales.....	3	-	-	3
Industria, comercio y turismo.....	4	-	-	4
Fomento.....	4	-	-	4
Sanidad y consumo.....	4	-	-	4
Educación y ciencia.....	9	-	-	9
Cultura.....	7	-	-	7
Otros ministerios.....	9	1	-	10
Total.....	53	2	-	55

3.2.2. Evolución del inventario del Sector Público Fundacional Estatal

Nº entidades

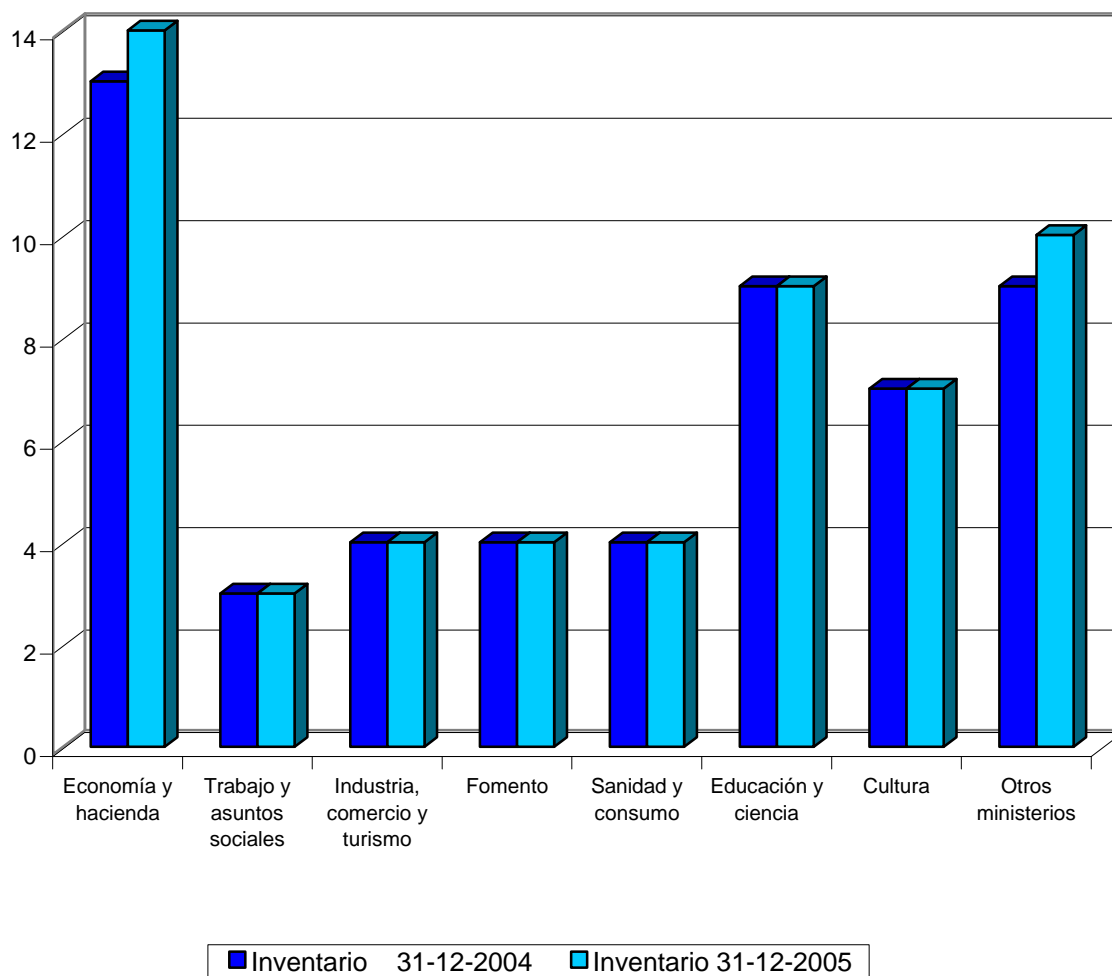

3.2.2. Variaciones en el Inventario del Sector Público Fundacional Autonómico

ALTAS

JUNTA DE ANDALUCÍA

FUNDACIÓN ANDALUZA FONDO DE FORMACIÓN Y EMPLEO

FUNDACIÓN BARENBOIM-SAID

FUNDACIÓN CENTRO DE INVESTIGACIONES ESTRATÉGICAS Y DE DESARROLLO ECONÓMICO Y SOCIAL DE MÁLAGA (3)

FUNDACIÓN EPES

FUNDACIÓN RED ANDALUCÍA EMPRENDE

DIPUTACIÓN GENERAL DE ARAGÓN

FUNDACIÓN AGENCIA ARAGONESA PARA LA INVESTIGACIÓN Y EL DESARROLLO

COMUNIDAD AUTÓNOMA DE BALEARES

FUNDACIÓN BALEAR A L' EXTERIOR

FUNDACIÓN BALEAR CONTRA LA VIOLENCIA DE GÉNERO (1)

FUNDACIÓN BANC DE SANG I TEIXITS DE LES ILLES BALEARS

FUNDACIÓN CAUBET CIMERA ILLES BALEARS

FUNDACIÓN DE AYUDA A LA REINSERCIÓN DE LAS ISLAS BALEARES

FUNDACIÓN GENERAL DE LA UNIVERSITAT DE LES ILLES BALEARS

FUNDACIÓN ILLES BALEARS PER A LA INNOVACIÓ TECNOLÒGICA

FUNDACIÓN INSTITUT SOCIOEDUCATIU S' ESTEL

FUNDACIÓN PARA EL DESARROLLO SOSTENIBLE DE LAS ISLAS BALEARES

FUNDACIÓN PER AL CONSERVATORI SUPERIOR DE MÚSICA I DANSA DE LES ILLES BALEARS

FUNDACIÓN PER AL SUPOR I LA PROMOCIÓ DE L' ESPORT A LES ILLES BALEARS

FUNDACIÓN ROBERT GRAVES (1)

FUNDACIÓN UNIVERSTAT EMPRESA DE LES ILLES BALEARS

DIPUTACIÓN REGIONAL DE CANTABRIA

FUNDACIÓN CENTRO TECNOLÓGICO EN LOGÍSTICA INTEGRAL CANTABRIA

JUNTA DE COMUNIDADES DE CASTILLA-LA MANCHA

FUNDACIÓN CULTURA Y DEPORTE DE CASTILLA-LA MANCHA

JUNTA DE CASTILLA Y LEÓN

FUNDACIÓN DE PATRIMONIO NATURAL DE CASTILLA Y LEÓN

GENERALITAT DE CATALUÑA

FUNDACIÓN DEL GRAN TEATRE DEL LICEU (3)

FUNDACIÓN PERSONALIA (1)

FUNDACIÓN PRIVADA PEL FOMENT DE LA SOCIETAT DEL CONEIXEMENT (1)

JUNTA DE EXTREMADURA

FUNDACIÓN CENTRO EXTREMEÑO DE ESTUDIOS Y COOPERACIÓN CON IBEROAMÉRICA

FUNDACIÓN PARA EL DESARROLLO DE LA CIENCIA Y LA TECNOLOGÍA EN EXTREMADURA

XUNTA DE GALICIA

FUNDACIÓN DEPORTE GALLEGO

FUNDACIÓN SOTAVENTO GALICIA (11)

COMUNIDAD DE MADRID

FUNDACIÓN MADRID POR EXCELENCIA

REGIÓN DE MURCIA

FUNDACIÓN CLUSTER

FUNDACIÓN DE LA UPC PARA EL PROGRESO CIENTIFICO Y TECNOLOGICO

FUNDACIÓN PARA LA FORMACIÓN E INVESTIGACIÓN SANITARIAS DE LA REGIÓN DE MURCIA

COMUNIDAD FORAL DE NAVARRA

FUNDACIÓN AMADO ALONSO (1)

FUNDACIÓN BALUARTE

FUNDACIÓN CENTRO DE RECURSOS AMBIENTALES DE NAVARRA

FUNDACIÓN CETENA

FUNDACION ESCUELA DE PRACTICA JURIDICA ESTANISLAO ARANZADI

FUNDACIÓN MIGUEL SERVET

FUNDACIÓN NAVARRA PARA LA CALIDAD

FUNDACIÓN NAVARRA PARA LA TUTELA DE PERSONAS ADULTAS

FUNDACIÓN PARA LA CONSERVACIÓN DEL PATRIMONIO HISTÓRICO DE NAVARRA

COMUNIDAD DE LA RIOJA

FUNDACIÓN DEL TRIBUNAL LABORAL DE MEDIACIÓN, CONCILIACIÓN Y ARBITRAJE

FUNDACIÓN PRÁXEDES MATEO SAGASTA

GENERALITAT VALENCIANA

FUNDACIÓN DE DERECHOS HUMANOS DE LA COMUNIDAD DE VALENCIA

FUNDACIÓN DE LA C. V. PARA LA INVEST. BIOMEDICA, LA DOCENCIA, Y LA COOPERACIÓN INTERNAC. Y PARA EL DESARROLLO DEL HOSPITAL GENERAL DE ELCHE

FUNDACIÓN DE LA C.V. MARCA DE GARANTÍA PUERTO DE VALENCIA

FUNDACIÓN DE LA COMUNIDAD VALENCIANA PARA LA INVESTIGACIÓN AGROALIMENTARIA

PALAU DE LES ARTS FUNDACIÓ DE LA COMUNITAT VALENCIANA

(1) Entidad participada por el Sector Público Autonómico y el Sector Público Local

(2) Entidad participada por el Sector Público Autonómico y el Sector Público Estatal

(3) Entidad participada por el Sector Público Autonómico, el Sector Público Local y el Sector Público Estatal

(11) Entidad participada por el Sector Público Autonómico e indirectamente por otro ámbito del Sector Público

3.2.3. Evolución del inventario del Sector Público Fundacional Autonómico

Comunidad Autónoma	Inventario 31/12/2004	Altas 2005	Bajas 2005	Inventario 31/12/2005
Junta de Andalucía.....	8	5	-	13
Diputación General de Aragón.....	7	1	-	8
Principado de Asturias.....	1	-	-	1
Comunidad Autónoma de Baleares.....	3	13	-	16
Comunidad de Canarias.....	11	-	-	11
Diputación Regional de Cantabria.....	3	1	-	4
Junta de Comunidades de Castilla-La Mancha.....	2	1	-	3
Junta de Castilla y León.....	7	1	-	8
Generalitat de Cataluña.....	25	3	-	28
Junta de Extremadura.....	-	2	-	2
Xunta de Galicia.....	14	2	-	16
Comunidad de Madrid.....	10	1	-	11
Región de Murcia.....	8	3	-	11
Comunidad Foral de Navarra.....	-	9	-	9
Comunidad de La Rioja.....	5	2	-	7
Generalitat Valenciana.....	24	5	-	29
Comunidad Autónoma de Euskadi.....	6	-	-	6
Ciudad Autónoma de Ceuta.....	-	-	-	-
Ciudad Autónoma de Melilla.....	-	-	-	-
Total	134	49	-	183

3.2.3. Evolución del inventario del Sector Público Fundacional Autónomico

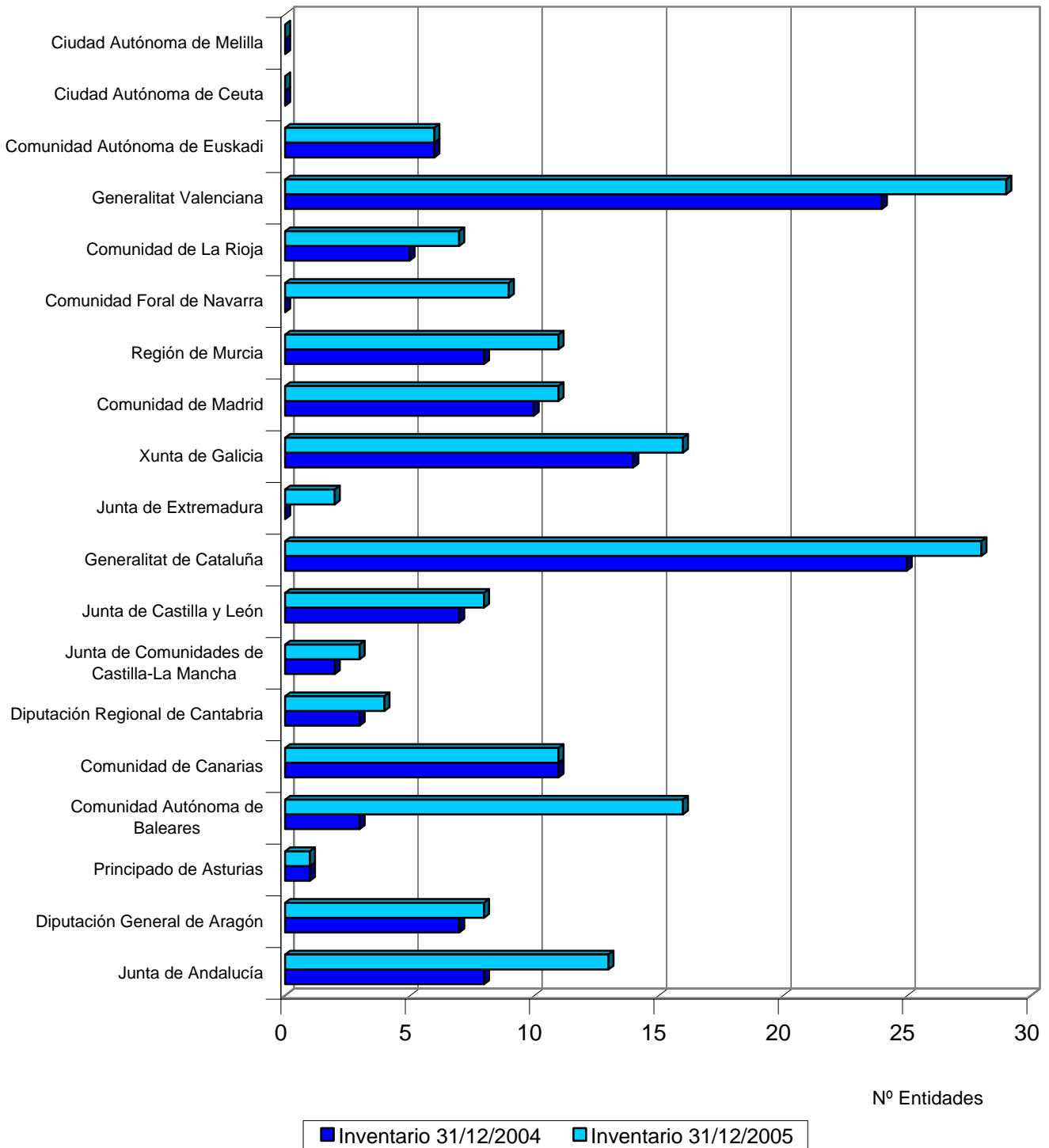

3.2.3. Variaciones de Inventario en el Sector Público Fundacional Provincial

ALTAS

COMARCA EL MONTSIÀ

FUNDACION PRIVADA MONTSIÀ (4)

CONSEJO INSULAR DE MALLORCA

FUNDACIÓN CASA MUSEO LLORENÇ VILLALONGA

DIPUTACIÓN PROVINCIAL DE CORDOBA

FUNDACIÓN PARA EL DESARROLLO DE PUEBLOS DE LA RUTA DEL TEMPRANILLO (4)

DIPUTACIÓN PROVINCIAL DE GERONA

FUNDACIÓN PRIVADA CASA DE CULTURA DE GIRONA

DIPUTACIÓN PROVINCIAL DE JAEN

FUNDACIÓN CENTRO DOCENTE MUSICAL CASA MUSEO ANDRÉS SEGOVIA EN LINARES

FUNDACIÓN CENTRO INNOVACIÓN Y TECNOLOGÍA DEL OLIVAR Y DEL ACEITE

FUNDACIÓN E. ANDALUZA DE INVESTIGACIÓN, DESARROLLO E INNOVACIÓN INDUSTRIA DEL PLÁSTICO Y AFÍN

FUNDACIÓN ESTRATEGIAS DESARROLLO ECONÓMICO SOCIAL DE LA PROVINCIA DE JAÉN

FUNDACIÓN JIENENSE DE TUTELA

FUNDACIÓN MUSEO CEREZO MORENO

FUNDACIÓN PROMOCIÓN Y DESARROLLO DEL OLIVAR Y DEL ACEITE DE OLIVA

DIPUTACIÓN PROVINCIAL DE VALLADOLID

FUNDACIÓN MUSEO PROVINCIAL DEL VINO

(4) Entidad participada por el Sector Público Provincial y el Sector Público Autonómico y/o Municipal

3.2.4. Evolución del inventario del Sector Público Fundacional Provincial

Entidad provincial	Inventario 31-12-2004	Altas 2005	Bajas 2005	Inventario 31-12-2005
CABILDO INSULAR DE GRAN CANARIA.....	1	-	-	1
CABILDO INSULAR DE TENERIFE.....	3	-	-	3
COMARCA EL MONTSIÀ.....	-	1	-	1
CONSEJO INSULAR DE MALLORCA.....	-	1	-	1
DIPUTACIÓN FORAL DE VIZCAYA.....	1	-	-	1
DIPUTACIÓN PROVINCIAL DE BADAJOZ.....	6	-	-	6
DIPUTACIÓN PROVINCIAL DE CÓRDOBA.....	-	1	-	1
DIPUTACIÓN PROVINCIAL DE CUENCA.....	1	-	-	1
DIPUTACIÓN PROVINCIAL DE GERONA.....	-	1	-	1
DIPUTACIÓN PROVINCIAL DE JAEN.....	-	7	-	7
DIPUTACIÓN PROVINCIAL DE SEVILLA.....	1	-	-	1
DIPUTACIÓN PROVINCIAL DE TARRAGONA.....	6	-	-	6
DIPUTACIÓN PROVINCIAL DE VALENCIA.....	1	-	-	1
DIPUTACIÓN PROVINCIAL DE VALLADOLID.....	-	1	-	1
DIPUTACIÓN PROVINCIAL DE ZAMORA.....	1	-	-	1
DIPUTACIÓN PROVINCIAL DE ZARAGOZA.....	4	-	-	4
TOTAL.....	25	12	-	37

3.2.4. Variaciones de Inventario en el Sector Público Fundacional Municipal

ALTAS

AYUNTAMIENTO DE ALMONTE

FUNDACIÓN ALMONTEÑA DE BIBLIOFILIA Y ARTE

AYUNTAMIENTO DE ARTÁ

FUNDACIÓN TEATRE MUNICIPAL D'ARTÁ

AYUNTAMIENTO DE BARCELONA

FUNDACIÓN BARCELONA CULTURA

AYUNTAMIENTO DE CALDÉS DE MONTBUÍ

FUNDACIÓN RES. SANTA SUSANNA

AYUNTAMIENTO DE CORNELLÀ DE LLOBREGAT

FUNDACIÓN PRIVADA PER A L'ATENCIÓ PERSONES DEPENDENTS (7)

AYUNTAMIENTO DE CUENCA

FUNDACIÓN EDUCATIVA Y CULTURAL LUCAS AGUIRRE-LUISA NATALIO

FUNDACIÓN PÚBLICA CULTURA CIUDAD DE CUENCA

AYUNTAMIENTO DE IRÚN

FUNDACIÓN FICOBA (7)

AYUNTAMIENTO DE LAGUNA DE DUERO

FUNDACIÓN ISAIS GUTIERREZ MOLINA

AYUNTAMIENTO DE LLUCMAJOR

FUNDACIÓN REST. ANTIGUO CONVENTO DE LOS FRANCISCANOS

AYUNTAMIENTO DE LOGROÑO

FUNDACIÓN PARA LA PROMOCIÓN DE LA CIUDAD, LOGROÑO-TURISMO

AYUNTAMIENTO DE OLOT

FUNDACIÓN PRIVADA HOSPITAL SANT JAUME D'OLOT

FUNDACIÓN PRIVADA MUSEU DELS SANTS

AYUNTAMIENTO DE PALMA DE MALLORCA

FUNDACIÓN UNIVERSIADA

AYUNTAMIENTO DE PUERTOLLANO

FUNDACIÓN ATENCIÓN INTEGRAL PERSONAS CON DISCAPACIDAD PSÍQUICA FUENTE AGRIA

FUNDACIÓN DESARROLLO COMARCAL DE PUERTOLLANO

FUNDACIÓN VIRTUS

AYUNTAMIENTO DE ROSES

FUNDACIÓN ROSES HISTÒRICA I NATURA

AYUNTAMIENTO DE TERUEL

FUNDACIÓN AMANTES DE TERUEL

AYUNTAMIENTO DE ULLDECONA

FUNDACIÓN PRIVADA ULLDECONA

AYUNTAMIENTO DE VALENCIA

FUNDACIÓN "VALENCIA ESCENA OBERTA" PARA EL TEATRO, LA MÚSICA Y LA DANZA DE LA COMUNIDAD VALENCIANA (7)

AYUNTAMIENTO DE ZARAGOZA

FUNDACIÓN LA CARIDAD

FUNDACIÓN ZARAGOZA CIUDAD DEL CONOCIMIENTO

(7) Entidad participada por el Sector Público Municipal y el Sector Público Autonómico y/o Provincial

3.2.5. Evolución del inventario del Sector Público Fundacional Municipal

Ayuntamientos	Inventario 31-12-2004	Altas 2005	Bajas 2005	Inventario 31-12-2005
ALMONTE.....	-	1	-	1
ARMILLA.....	1	-	-	1
ARTÁ.....	-	1	-	1
BARCELONA.....	2	1	-	3
BILBAO.....	4	-	-	4
CALAMOCHA.....	2	-	-	2
CALDÉS DE MONT BUÍ.....	-	1	-	1
CALVIÁ.....	1	-	-	1
CASTELLDEFELS.....	1	-	-	1
CAZALLA DE LA SIERRA.....	1	-	-	1
CHICLANA DE LA FRONTERA.....	1	-	-	1
CÓRDOBA.....	1	-	-	1
CORNELLÁ DE LLOBREGAT.....	3	1	-	4
CUENCA.....	-	2	-	2
DON BENITO.....	1	-	-	1
ECIJA.....	2	-	-	2
EL PRAT DE LLOBREGAT.....	4	-	-	4
ESTEONA.....	1	-	-	1
IRÚN.....	-	1	-	1
JEREZ DE LA FRONTERA.....	4	-	-	4
LA CAROLINA.....	1	-	-	1
LA RINCONADA.....	1	-	-	1
LAGUNA DE DUERO.....	-	1	-	1
LAS PALMAS DE GRAN CANARIA.....	2	-	-	2
LLUCMAJOR.....	-	1	-	1
LOGROÑO.....	-	1	-	1
MAIRENA DE ALJARAFE.....	1	-	-	1
MARBELLA.....	1	-	-	1
OLOT.....	-	2	-	2
PALMA DE MALLORCA.....	1	1	-	2
PAMPLONA.....	1	-	-	1

Ayuntamientos	Inventario 31-12-2004	Altas 2005	Bajas 2005	Inventario 31-12-2005
PUERTO LLANO.....	-	3	-	3
ROSES.....	-	1	-	1
SALAMANCA.....	1	-	-	1
SAN SEBASTIAN.....	1	-	-	1
TARRAGONA.....	1	-	-	1
TERUEL.....	-	1	-	1
TOLOSA.....	1	-	-	1
TORTOSA.....	1	-	-	1
ULLDECONA.....	-	1	-	1
VALENCIA.....	-	1	-	1
VALLADOLID.....	2	-	-	2
VITORIA.....	1	-	-	1
ZARAGOZA.....	-	2	-	2
PUERTO DE SANTA MARÍA.....	5	-	-	5
VARIOS AYUNTAMIENTOS DE TERUEL.....	1	-	-	1
TOTAL.....	51	23	-	74



3.3. DEPENDENCIA

3.3.1. Sector Público Fundacional Estatal

Fundaciones Estatales	Estructura de dominio estatal		
	Matriz	Porcentaje Nominal	Porcentaje Efectivo estatal
FUNDACIÓN EFE	AGENCIA EFE, S.A.	100,00	100,00
FUNDACIÓN INSTITUTO PORTUARIO DE ESTUDIOS Y COOPERACION COMUNIDAD VALENCIANA	AUTORIDAD PORTUARIA DE VALENCIA	35,28	35,28
	AUTORIDAD PORTUARIA DE ALICANTE	7,19	7,19
	AUTORIDAD PORTUARIA DE CASTELLON	6,53	6,53
		-----	-----
		49,00	49,00
FUNDACIÓN DE LOS FERROCARRILES ESPAÑOLES	ADMINISTRADOR DE INFRAESTRUCTURAS FERROVIARIAS	43,48	43,48
	RENFE-OPERADORA	43,48	43,48
	FERROCARRILES DE VIA ESTRECHA	13,04	13,04
		-----	-----
		100,00	100,00
FUNDACIÓN ICO	INSTITUTO DE CREDITO OFICIAL	100,00	100,00
FUNDACIÓN ENTORNO, EMPRESA Y MEDIO AMBIENTE	SOCIEDAD ESTATAL DE PARTICIPACIONES INDUSTRIALES	21,76	21,76
	ENUSA INDUSTRIAS AVANZADAS, S.A.	6,52	6,52
	BABCOCK WILCOX ESPAÑOLA, S.A.	6,52	6,52
	EQUIPOS NUCLEARES, S.A.	6,52	6,52
		-----	-----
		41,32	41,32
FUNDACIÓN LABORAL DE MINUSVALIDOS SANTA BARBARA	HULLERAS DEL NORTE S.A.	100,00	100,00
FUNDACIÓN ESCUELA DE ORGANIZACIÓN INDUSTRIAL	ESTADO	100,00	100,00
FUNDACIÓN INTERNACIONAL Y PARA IBEROAMÉRICA DE ADMINISTRACIÓN Y POLÍTICAS PÚBLICAS	AGENCIA ESPAÑOLA DE COOPERACIÓN INTERNACIONAL	63,17	63,17
	INSTITUTO NACIONAL DE ADMINISTRACIÓN PÚBLICA	33,66	33,66
	CENTRO DE ESTUDIOS POLÍTICOS Y CONSTITUCIONALES	3,17	3,17
		-----	-----
		100,00	100,00
FUNDACIÓN BIODIVERSIDAD	ESTADO	100,00	100,00
FUNDACIÓN TEATRO LÍRICO	ESTADO	72,50	72,50
FUNDACIÓN CENTRO NACIONAL DEL VIDRIO	ESTADO	77,11	77,11

Fundaciones Estatales	Estructura de dominio estatal		
	Matriz	Porcentaje Nominal	Porcentaje Efectivo estatal
FUNDACIÓN LÁZARO GALDIANO	ESTADO	100,00	100,00
FUNDACIÓN COLECCIÓN THYSSEN BORNEMISZA	ESTADO	100,00	100,00
FUNDACIÓN CENTRO ESPAÑOL DE ESTUDIOS DE AMÉRICA LATINA	ESTADO	100,00	100,00
FUNDACIÓN RESIDENCIA DE ESTUDIANTES	CONSEJO SUPERIOR DE INVESTIGACIONES CIENTIFICAS	80,31	80,31
	ESTADO	3,21	3,21
		-----	-----
		83,52	83,52
FUNDACIÓN ESPAÑOLA PARA LA INNOVACION DE LA ARTESANIA	ESTADO	100,00	100,00
FUNDACIÓN SEPI	SOCIEDAD ESTATAL DE PARTICIPACIONES INDUSTRIALES	100,00	100,00
FUNDACIÓN DE SERVICIOS LABORALES	SOCIEDAD ESTATAL DE PARTICIPACIONES INDUSTRIALES	69,99	69,99
	IZAR CONSTRUCCIONES NAVALES, S.A.	30,01	30,01
		-----	-----
		100,00	100,00
FUNDACIÓN PARA EL DESARROLLO DE LA FORMACIÓN EN LAS ZONAS MINERAS DEL CARBÓN	SOCIEDAD ESTATAL DE PARTICIPACIONES INDUSTRIALES	100,00	100,00
FUNDACIÓN AENA	AEROPUERTOS ESPAÑOLES Y NAVEGACION AEREA	100,00	100,00
FUNDACIÓN PARA LA COOPERACIÓN Y SALUD INTERNACIONAL CARLOS III	INSTITUTO DE SALUD CARLOS III	100,00	100,00
FUNDACIÓN ALMADEN, FRANCISCO JAVIER DE VILLEGAS	MINAS DE ALMADEN Y ARRAYANES, S.A.	100,00	100,00
FUNDACIÓN REAL CASA DE LA MONEDA	ESTADO	100,00	100,00
FUNDACIÓN MUSEO CERRALBO	ESTADO	100,00	100,00
FUNDACIÓN INSTITUTO IBEROAMERICANO DE MERCADOS DE VALORES	COMISIÓN NACIONAL DEL MERCADO DE VALORES	100,00	100,00
FUNDACIÓN ENRESA	EMPRESA NACIONAL DE RESIDUOS RADIATIVOS, S.A.	100,00	100,00
FUNDACIÓN PARA LA PREVENCIÓN DE RIESGOS LABORALES	ESTADO	100,00	100,00
FUNDACIÓN MUSEO SOROLLA	ESTADO	100,00	100,00
FUNDACIÓN MUSEO TALLER JUAN JOSE	ESTADO	100,00	100,00
FUNDACIÓN SERVICIO INTERCONFEDERAL DE MEDIACIÓN Y ARBITRAJE	ESTADO	100,00	100,00
FUNDACIÓN INSTITUTO DE INVESTIGACIÓN CARDIOVASCULAR CARLOS III	INSTITUTO DE SALUD CARLOS III	100,00	100,00
FUNDACIÓN CENTRO NACIONAL DE INVESTIGACIONES ONCOLÓGICAS CARLOS III	INSTITUTO DE SALUD CARLOS III	100,00	100,00
FUNDACIÓN IBEROAMERICANA PARA EL FOMENTO DE LA CULTURA Y CIENCIAS DEL MAR	ESTADO	100,00	100,00
FUNDACIÓN GENERAL DE LA UNIVERSIDAD NACIONAL DE EDUCACIÓN A DISTANCIA	UNIVERSIDAD NACIONAL DE EDUCACIÓN A DISTANCIA	100,00	100,00
FUNDACIÓN CANARIA PUERTOS DE LAS PALMAS	AUTORIDAD PORTUARIA DE LAS PALMAS	80,05	80,05

Fundaciones Estatales	Estructura de dominio estatal		
	Matriz	Porcentaje Nominal	Porcentaje Efectivo estatal
	SOCIEDAD ESTATAL DE ESTIBA Y DESESTIBA DEL PUERTO DE LA LUZ Y LAS PALMAS, S.A.	19,95	10,17
		-----	-----
		100,00	90,22
FUNDACIÓN COLEGIOS MAYORES MAE-AECI	AGENCIA ESPAÑOLA DE COOPERACIÓN INTERNACIONAL	100,00	100,00
FUNDACIÓN OBSERVATORIO DE PROSPECTIVA TECNOLÓGICA INDUSTRIAL	ESTADO	17,65	17,65
	FUNDACIÓN ESCUELA DE ORGANIZACIÓN INDUSTRIAL	11,77	11,77
	INSTITUTO PARA LA DIVERSIFICACION Y AHORRO DE LA ENERGIA	11,77	11,77
	CENTRO PARA EL DESARROLLO TECNOLÓGICO INDUSTRIAL	11,77	11,77
	CENTRO DE INVESTIGACIONES ENERGETICAS, MEDIOAMBIENTALES Y TECNOLÓGICAS	5,88	5,88
		-----	-----
		58,84	58,84
FUNDACIÓN PREMIO MARVA	ESTADO	100,00	100,00
FUNDACIÓN PREMIO GASPAR DIRUEL	ESTADO	100,00	100,00
FUNDACIÓN PREMIO ESPAÑOL BENÉFICO	ESTADO	100,00	100,00
FUNDACIÓN PARQUES NACIONALES	LA ALMORAIMA, S.A.	100,00	100,00
FUNDACIÓN CENTROS DE INVESTIGACIÓN INNOVACIÓN Y TECNOLOGÍA AEROESPACIAL	INSTITUTO NACIONAL DE TECNICA AEROESPACIAL "ESTEBAN TERRADAS"	100,00	100,00
FUNDACIÓN DE ESTUDIOS DE POSTGRADO EN IBEROAMERICA	ESTADO	100,00	100,00
FUNDACIÓN ESPAÑOLA PARA LA CIENCIA Y LA TECNOLOGÍA	ESTADO	100,00	100,00
FUNDACIÓN ESTATAL PARA LA FORMACIÓN EN EL EMPLEO	SERVICIO PÚBLICO DE EMPLEO ESTATAL	52,94	52,94
FUNDACIÓN CENTRO DE ESTUDIOS MONETARIOS Y FINANCIEROS	BANCO DE ESPAÑA	100,00	100,00
FUNDACIÓN VICTIMAS DEL TERRORISMO	ESTADO	100,00	100,00
FUNDACIÓN PARA EL DESARROLLO DE LA INVESTIGACIÓN EN GENÓMICA Y PROTEÓMICA	ESTADO	100,00	100,00
FUNDACIÓN AGENCIA NACIONAL DE EVALUACIÓN DE LA CALIDAD Y ACREDITACIÓN	ESTADO	100,00	100,00
FUNDACIÓN CENTRO DE INVESTIGACIÓN DE ENFERMEDADES NEUROLÓGICAS	INSTITUTO DE SALUD CARLOS III	100,00	100,00
FUNDACIÓN MUSEO DO MAR DE GALICIA	CONSORCIO DE LA ZONA FRANCA DE VIGO	100,00	100,00
FUNDACIÓN PLURALISMO Y CONVIVENCIA	ESTADO	100,00	100,00
FUNDACIÓN DEL ESPAÑOL URGENTE- FUNDÉU	AGENCIA EFE, S.A.	50,00	50,00
	BBVA	50,00	0,04
		-----	-----
		100,00	50,04

Fundaciones Estatales	Estructura de dominio estatal		
	Matriz	Porcentaje Nominal	Porcentaje Efectivo estatal
FUNDACIÓN CENTRO DE ESTUDIOS COMERCIALES	INSTITUTO ESPAÑOL DE COMERCIO EXTERIOR	51,00	51,00
	ESTADO	49,00	49,00
		-----	-----
		100,00	100,00
FUNDACIÓN CENER-CIEMAT	ESTADO	33,34	33,34
	CENTRO DE INVESTIGACIONES ENERGETICAS, MEDIOAMBIENTALES Y TECNOLOGICAS	33,33	33,33
		-----	-----
		66,67	66,67

3.3.2. SECTOR PÚBLICO FUNDACIONAL AUTONÓMICO

Fundación	Matriz	Porcentaje Nominal	Porcentaje Efectivo estatal	Porcentaje Efectivo territorial	Porcentaje Efectivo Total
JUNTA DE ANDALUCÍA					
FUNDACIÓN REAL ESCUELA ANDALUZA DEL ARTE ECUESTRE	JUNTA DE ANDALUCÍA	100,00	0,00	100,00	100,00
FUNDACIÓN PROGRESO Y SALUD	JUNTA DE ANDALUCÍA	75,00	0,00	75,00	75,00
	EMPRESA PUBLICA HOSPITAL DE PONIENTE DE ALMERIA	25,00	0,00	25,00	25,00
		-----	-----	-----	-----
		100,00	0,00	100,00	100,00
IAVANTE, FUNDACIÓN PARA EL AVANCE TECNOLÓGICO Y ENTRENAMIENTO PROFESIONAL	JUNTA DE ANDALUCÍA	100,00	0,00	100,00	100,00
FUNDACIÓN ANDALUZA PARA LA INTEGRACIÓN SOCIAL DEL ENFERMO MENTAL	JUNTA DE ANDALUCÍA	100,00	0,00	100,00	100,00
FUNDACIÓN ANDALUZA DE SERVICIOS SOCIALES	JUNTA DE ANDALUCÍA	100,00	0,00	100,00	100,00
FUNDACIÓN ANDALUZA PARA LA ATENCIÓN A LAS DROGODEPENDENCIAS	JUNTA DE ANDALUCÍA	100,00	0,00	100,00	100,00
CENTRO DE ESTUDIOS ANDALUCES	JUNTA DE ANDALUCÍA	100,00	0,00	100,00	100,00
AGENCIA DE CALIDAD SANITARIA DE ANDALUCÍA	JUNTA DE ANDALUCÍA	100,00	0,00	100,00	100,00
FUNDACIÓN CENTRO DE INVESTIGACIONES ESTRATÉGICAS Y DE DESARROLLO ECONÓMICO Y SOCIAL DE MÁLAGA (3)	AUTORIDAD PORTUARIA DE MÁLAGA	7,77	7,77	0,00	7,77
	JUNTA DE ANDALUCÍA	15,52	0,00	15,52	15,52
	DIPUTACIÓN PROVINCIAL DE MÁLAGA	7,77	0,00	7,77	7,77
	AYUNTAMIENTO DE MÁLAGA	7,77	0,00	7,77	7,77
	UNIVERSIDAD DE MÁLAGA	7,77	0,00	7,77	7,77
	PARQUE TECNOLÓGICO DE ANDALUCIA, S.A. (1)	7,77	0,00	7,77	7,77
	OTROS	45,63	0,00	0,00	0,00
		-----	-----	-----	-----
		100,00	7,77	46,60	54,37
FUNDACIÓN ANDALUZA FONDO DE FORMACIÓN Y EMPLEO	JUNTA DE ANDALUCÍA	100,00	0,00	100,00	100,00
FUNDACIÓN BARENBOIM-SAID	JUNTA DE ANDALUCÍA	100,00	0,00	100,00	100,00
FUNDACIÓN EPES	EMPRESA PUBLICA DE EMERGENCIAS SANITARIAS	100,00	0,00	100,00	100,00
FUNDACIÓN RED ANDALUCÍA EMPRENDE	JUNTA DE ANDALUCÍA	100,00	0,00	100,00	100,00
DIPUTACIÓN GENERAL DE ARAGÓN					
FUNDACIÓN CONJUNTO PALEONTOLÓGICO DE TERUEL-DINÓPOLIS	INSTITUTO ARAGONES DE FOMENTO	100,00	0,00	100,00	100,00
FUNDACIÓN GRAN TEATRO FLETA	DIPUTACIÓN GENERAL DE ARAGÓN	95,00	0,00	95,00	95,00

Fundación	Matriz	Porcentaje Nominal	Porcentaje Efectivo estatal	Porcentaje Efectivo territorial	Porcentaje Efectivo Total
		-----	-----	-----	-----
		100,00	0,00	100,00	100,00
FUNDACIÓN ROBERT GRAVES (1)	COMUNIDAD AUTÓNOMA DE BALEARES	50,00	0,00	50,00	50,00
	AYUNTAMIENTO DE DEYÁ	50,00	0,00	50,00	50,00
		-----	-----	-----	-----
		100,00	0,00	100,00	100,00
FUNDACIÓN PARA EL DESARROLLO SOSTENIBLE DE LAS ISLAS BALEARES	COMUNIDAD AUTÓNOMA DE BALEARES	100,00	0,00	100,00	100,00
FUNDACIÓN DE AYUDA A LA REINSERCIÓN DE LAS ISLAS BALEARES	COMUNIDAD AUTÓNOMA DE BALEARES	100,00	0,00	100,00	100,00
FUNDACIÓN CAUBET CIMERA ILLES BALEARS	COMUNIDAD AUTÓNOMA DE BALEARES	100,00	0,00	100,00	100,00
FUNDACIÓN BALEAR A L' EXTERIOR	COMUNIDAD AUTÓNOMA DE BALEARES	100,00	0,00	100,00	100,00
FUNDACIÓN ILLES BALEARS PER A LA INNOVACIÓ TECNOLÒGICA	COMUNIDAD AUTÓNOMA DE BALEARES	100,00	0,00	100,00	100,00
FUNDACIÓN BANC DE SANG I TEIXITS DE LES ILLES BALEARS	COMUNIDAD AUTÓNOMA DE BALEARES	100,00	0,00	100,00	100,00
FUNDACIÓN GENERAL DE LA UNIVERSITAT DE LES ILLES BALEARS	UNIVERSIDAD DE LAS ISLAS BALEARES	100,00	0,00	100,00	100,00
FUNDACIÓN UNIVERSITAT EMPRESA DE LES ILLES BALEARS	UNIVERSIDAD DE LAS ISLAS BALEARES	100,00	0,00	100,00	100,00
COMUNIDAD DE CANARIAS					
FUNDACIÓN MASPALOMAS (1)	COMUNIDAD DE CANARIAS	20,00	0,00	20,00	20,00
	CABILDO INSULAR DE GRAN CANARIA	20,00	0,00	20,00	20,00
	AYUNTAMIENTO DE SAN BARTOLOME DE TIRAJANA	20,00	0,00	20,00	20,00
	UNIVERSIDAD DE LA LAGUNA	20,00	0,00	20,00	20,00
	UNIVERSIDAD DE LAS PALMAS DE GRAN CANARIAS	20,00	0,00	20,00	20,00
		-----	-----	-----	-----
		100,00	0,00	100,00	100,00
FUNDACIÓN CANARIA DE INVESTIGACION Y SALUD	COMUNIDAD DE CANARIAS	100,00	0,00	100,00	100,00
FUNDACIÓN CANARIA MUSEO DE LA CIENCIA Y LA TECNOLOGIA DE LAS PALMAS DE GRAN CANARIA	COMUNIDAD DE CANARIAS	100,00	0,00	100,00	100,00
FUNDACIÓN CANARIA OROTAVA DE HISTORIA DE LA CIENCIA	COMUNIDAD DE CANARIAS	100,00	0,00	100,00	100,00
FUNDACIÓN CANARIA ACADEMIA CANARIA DE LA LENGUA	COMUNIDAD DE CANARIAS	100,00	0,00	100,00	100,00
FUNDACIÓN CANARIA DE JUVENTUD IDEO	COMUNIDAD DE CANARIAS	100,00	0,00	100,00	100,00
FUNDACIÓN CANARIA PARA EL FOMENTO DEL TRABAJO	COMUNIDAD DE CANARIAS	100,00	0,00	100,00	100,00
FUNDACIÓN CANARIA PARA EL INSTITUTO TRICONTINENTAL DE LA DEMOCRACIA PARLAMENTARIA	COMUNIDAD DE CANARIAS	100,00	0,00	100,00	100,00
FUNDACIÓN CANARIA PARA EL CONSERVATORIO SUPERIOR DE MÚSICA DE CANARIAS	COMUNIDAD DE CANARIAS	100,00	0,00	100,00	100,00

Fundación	Matriz	Porcentaje Nominal	Porcentaje Efectivo estatal	Porcentaje Efectivo territorial	Porcentaje Efectivo Total
FUNDACIÓN CANARIA AGENCIA DE BECAS DE CANARIAS	COMUNIDAD DE CANARIAS	100,00	0,00	100,00	100,00
FUNDACIÓN CANARIA SAGRADA FAMILIA	COMUNIDAD DE CANARIAS	100,00	0,00	100,00	100,00
DIPUTACIÓN REGIONAL DE CANTABRIA					
FUNDACIÓN CÁNTABRA PARA LA SALUD Y EL BIENESTAR SOCIAL	DIPUTACIÓN REGIONAL DE CANTABRIA	100,00	0,00	100,00	100,00
FUNDACIÓN PUBLICA FESTIVAL INTERNACIONAL DE SANTANDER	DIPUTACIÓN REGIONAL DE CANTABRIA	100,00	0,00	100,00	100,00
FUNDACIÓN CENTRO TECNOLÓGICO DE COMPONENTES	DIPUTACIÓN REGIONAL DE CANTABRIA	100,00	0,00	100,00	100,00
FUNDACIÓN CENTRO TECNOLÓGICO EN LOGÍSTICA INTEGRAL CANTABRIA	DIPUTACIÓN REGIONAL DE CANTABRIA	100,00	0,00	100,00	100,00
JUNTA DE COMUNIDADES DE CASTILLA-LA MANCHA					
FUNDACIÓN CENTRO DE PROMOCIÓN DE LA ARTESANÍA "MEZQUITA DE TORNERÍAS" (2)	ESTADO	49,59	49,59	0,00	49,59
	JUNTA DE COMUNIDADES DE CASTILLA-LA MANCHA	49,59	0,00	49,59	49,59
	OTROS	0,82	0,00	0,00	0,00
		-----	-----	-----	-----
		100,00	49,59	49,59	99,18
FUNDACIÓN PARQUE CIENTÍFICO TECNOLÓGICO DE ALBACETE (1)	JUNTA DE COMUNIDADES DE CASTILLA-LA MANCHA	37,04	0,00	37,04	37,04
	AYUNTAMIENTO DE ALBACETE	37,04	0,00	37,04	37,04
	DIPUTACIÓN PROVINCIAL DE ALBACETE	18,52	0,00	18,52	18,52
	UNIVERSIDAD DE CASTILLA-LA MANCHA	7,40	0,00	7,40	7,40
		-----	-----	-----	-----
		100,00	0,00	100,00	100,00
FUNDACIÓN CULTURA Y DEPORTE DE CASTILLA-LA MANCHA	JUNTA DE COMUNIDADES DE CASTILLA-LA MANCHA	100,00	0,00	100,00	100,00
JUNTA DE CASTILLA Y LEÓN					
FUNDACIÓN SANTA BARBARA	JUNTA DE CASTILLA Y LEÓN	100,00	0,00	100,00	100,00
FUNDACIÓN SIGLO, PARA LAS ARTES EN CASTILLA Y LEON	JUNTA DE CASTILLA Y LEÓN	100,00	0,00	100,00	100,00
FUNDACIÓN UNIVERSIDAD DE VERANO DE CASTILLA Y LEÓN	JUNTA DE CASTILLA Y LEÓN	100,00	0,00	100,00	100,00
FUNDACIÓN CAMINO DE LA LENGUA CASTELLANA (1)	JUNTA DE CASTILLA Y LEÓN	16,67	0,00	16,67	16,67
	AYUNTAMIENTO DE AVILA	16,67	0,00	16,67	16,67
	AYUNTAMIENTO DE SALAMANCA	16,67	0,00	16,67	16,67
	COMUNIDAD DE LA RIOJA	16,67	0,00	16,67	16,67
	DIPUTACIÓN PROVINCIAL DE VALLADOLID	8,33	0,00	8,33	8,33
	AYUNTAMIENTO DE VALLADOLID	8,33	0,00	8,33	8,33
	COMUNIDAD DE MADRID	8,33	0,00	8,33	8,33
	AYUNTAMIENTO DE ALCALÁ DE HENARES	8,33	0,00	8,33	8,33
			-----	-----	-----

Fundación	Matriz	Porcentaje Nominal	Porcentaje Efectivo estatal	Porcentaje Efectivo territorial	Porcentaje Efectivo Total
FUNDACIÓN JORDI GOL I GURINA PER A LA RECERCA A L'ATENCIÓ PRIMARIA DE SALUT	INSTITUT CATALÀ DE LA SALUT	100,00	0,00	100,00	100,00
FUNDACIÓN HOSPITAL UNIVERSITARI DE TARRAGONA JOAN XXIII	INSTITUT CATALÀ DE LA SALUT	100,00	0,00	100,00	100,00
FUNDACIÓN PARC Taulí - INSTITUT UNIVERSITARI (UAB)	GENERALITAT DE CATALUÑA	100,00	0,00	100,00	100,00
FUNDACIÓN PER A LA RECERCA BIOMÈDICA I LA DOCÈNCIA DE LA CIUTAT SANITÀRIA I UNIVERSITÀRIA VALL D' HEBRON	INSTITUT CATALÀ DE LA SALUT	100,00	0,00	100,00	100,00
FUNDACIÓN DR. PIFARRÉ - HOSPITAL ARNAU DE VILANOVA DE LLEIDA	INSTITUT CATALÀ DE LA SALUT	100,00	0,00	100,00	100,00
FUNDACIÓN HOSPITAL DE GIRONA DR. JOSEP TRUETA	INSTITUT CATALÀ DE LA SALUT	100,00	0,00	100,00	100,00
FUNDACIÓN CIDOB (3)	ESTADO	10,00	10,00	0,00	10,00
	GENERALITAT DE CATALUÑA	10,00	0,00	10,00	10,00
	DIPUTACIÓN PROVINCIAL DE BARCELONA	10,00	0,00	10,00	10,00
	AYUNTAMIENTO DE BARCELONA	10,00	0,00	10,00	10,00
	MANCOMUNITAT DE MUNICIPIS DE L'ÀREA METROPOLITANA DE BARCELONA	10,00	0,00	10,00	10,00
	UNIVERSIDAD POMPEU FABRA	10,00	0,00	10,00	10,00
	UNIVERSITAT AUTÒNOMA DE BARCELONA	10,00	0,00	10,00	10,00
	UNIVERSITAT POLITECNICA DE CATALUNYA	10,00	0,00	10,00	10,00
	UNIVERSITAT DE BARCELONA	10,00	0,00	10,00	10,00
	UNIVERSITAT OBERTA DE CATALUNYA	10,00	0,00	10,00	10,00
		-----	-----	-----	-----
		100,00	10,00	90,00	100,00
FUNDACIÓN PER ALS ESTUDIS DE PREVENCIÓ I SEGURETAT INTEGRAL	FUNDACIÓ UNIVERSITAT AUTÒNOMA DE BARCELONA	50,00	0,00	50,00	50,00
	UNIVERSITAT AUTÒNOMA DE BARCELONA	50,00	0,00	50,00	50,00
		-----	-----	-----	-----
		100,00	0,00	100,00	100,00
ESCOLA SUPERIOR D'ARXIVÍSTICA I GESTIÓ DE DOCUMENTS	FUNDACIÓ UNIVERSITAT AUTÒNOMA DE BARCELONA	50,00	0,00	50,00	50,00
	UNIVERSITAT AUTÒNOMA DE BARCELONA	50,00	0,00	50,00	50,00
		-----	-----	-----	-----
		100,00	0,00	100,00	100,00
INSTITUCIÓ CATALANA DE RECERCA I ESTUDIS AVANÇATS	GENERALITAT DE CATALUÑA	50,00	0,00	50,00	50,00
	FUNDACIÓ CATALANA PER A LA RECERCA I LA INNOVACIÓ	50,00	0,00	50,00	50,00
		-----	-----	-----	-----
		100,00	0,00	100,00	100,00
FUNDACIÓN GESPA	UNIVERSITAT AUTÒNOMA DE BARCELONA	66,67	0,00	66,67	66,67
	OTROS	33,33	0,00	0,00	0,00

Fundación	Matriz	Porcentaje Nominal	Porcentaje Efectivo estatal	Porcentaje Efectivo territorial	Porcentaje Efectivo Total
FUNDACIÓN SOLIDÀRIA		100,00	0,00	66,67	66,67
	UNIVERSITAT AUTÒNOMA DE BARCELONA	85,71	0,00	85,71	85,71
	OTROS	14,29	0,00	0,00	0,00
FUNDACIÓN EMPRESA I CIENCIA		100,00	0,00	85,71	85,71
	UNIVERSITAT AUTÒNOMA DE BARCELONA	53,85	0,00	53,85	53,85
	OTROS	46,15	0,00	0,00	0,00
FUNDACIÓN DR. ROBERT		100,00	0,00	53,85	53,85
	FUNDACIÓ UNIVERSITAT AUTÒNOMA DE BARCELONA	57,69	0,00	57,69	57,69
	OTROS	42,31	0,00	0,00	0,00
FUNDACIÓN INSTITUT CATALÀ DE L' ENVELLIMENT		100,00	0,00	57,69	57,69
	FUNDACIÓ UNIVERSITAT AUTÒNOMA DE BARCELONA	63,64	0,00	63,64	63,64
	OTROS	36,36	0,00	0,00	0,00
FUNDACIÓN INDUSTRIES DE LA INFORMACIÓ (1)		100,00	0,00	63,64	63,64
	AYUNTAMIENTO DE SABADELL	50,00	0,00	50,00	50,00
	UNIVERSITAT AUTÒNOMA DE BARCELONA	50,00	0,00	50,00	50,00
FUNDACIÓN PRIVADA PEL FOMENT DE LA SOCIETAT DEL CONEIXEMENT (1)		100,00	0,00	100,00	100,00
	GENERALITAT DE CATALUÑA	14,29	0,00	14,29	14,29
	DIPUTACIÓ PROVINCIAL DE BARCELONA	14,29	0,00	14,29	14,29
	AYUNTAMIENTO DE CORNELLÀ DE LLOBREGAT	14,29	0,00	14,29	14,29
	UNIVERSITAT POLITECNICA DE CATALUNYA	14,29	0,00	14,29	14,29
	FUNDACIÓ CATALANA PER A LA RECERCA I LA INNOVACIÓ	14,27	0,00	14,27	14,27
	PRIVADOS	28,57	0,00	0,00	0,00
		100,00	0,00	71,43	71,43
FUNDACIÓN DEL GRAN TEATRE DEL LICEU (3)	ESTADO	37,50	37,50	0,00	37,50
	GENERALITAT DE CATALUÑA	32,50	0,00	32,50	32,50
	AYUNTAMIENTO DE BARCELONA	20,00	0,00	20,00	20,00
	DIPUTACIÓ PROVINCIAL DE BARCELONA	10,00	0,00	10,00	10,00

Fundación	Matriz	Porcentaje Nominal	Porcentaje Efectivo estatal	Porcentaje Efectivo territorial	Porcentaje Efectivo Total
FUNDACIÓN PERSONALIA (1)	CONSORCI HOSPITALARI DE CATALUNYA, S.A. (1)	100,00	37,50	62,50	100,00
JUNTA DE EXTREMADURA		100,00	0,00	92,42	92,42
FUNDACIÓN CENTRO EXTREMEÑO DE ESTUDIOS Y COOPERACIÓN CON IBEROAMÉRICA	JUNTA DE EXTREMADURA	50,00	0,00	50,00	50,00
	UNIVERSIDAD DE EXTREMADURA	50,00	0,00	50,00	50,00
		-----	-----	-----	-----
		100,00	0,00	100,00	100,00
FUNDACION PARA EL DESARROLLO DE LA CIENCIA Y LA TECNOLOGÍA EN EXTREMADURA	JUNTA DE EXTREMADURA	100,00	0,00	100,00	100,00
XUNTA DE GALICIA					
FUNDACIÓN INSTITUTO GALLEGO DE OFTALMOLOGIA	XUNTA DE GALICIA	100,00	0,00	100,00	100,00
FUNDACIÓN PÚBLICA HOSPITAL DE BARBANZA	XUNTA DE GALICIA	100,00	0,00	100,00	100,00
FUNDACIÓN PÚBLICA HOSPITAL DE VERIN	XUNTA DE GALICIA	100,00	0,00	100,00	100,00
FUNDACIÓN PÚBLICA HOSPITAL VIRGEN DE JUNQUEIRA	XUNTA DE GALICIA	100,00	0,00	100,00	100,00
FUNDACIÓN PÚBLICA ESCUELA GALLEGA DE ADMINISTRACIÓN SANITARIA	XUNTA DE GALICIA	100,00	0,00	100,00	100,00
FUNDACIÓN FORO PERMANENTE GALLEGO-IBEROAMERICANO DE LA SALUD	XUNTA DE GALICIA	100,00	0,00	100,00	100,00
FUNDACIÓN PÚBLICA URGENCIAS SANITARIAS DE GALICIA 061	XUNTA DE GALICIA	100,00	0,00	100,00	100,00
FUNDACIÓN PÚBLICA HOSPITAL COMARCAL DO SALNÉS	XUNTA DE GALICIA	100,00	0,00	100,00	100,00
FUNDACIÓN CIUDAD DE LA CULTURA DE GALICIA	XUNTA DE GALICIA	100,00	0,00	100,00	100,00
FUNDACIÓN CENTRO DE TRANSFUSIÓN DE GALICIA	XUNTA DE GALICIA	100,00	0,00	100,00	100,00
FUNDACIÓN PÚBLICA GALLEGA DE MEDICINA GENÓMICA	XUNTA DE GALICIA	100,00	0,00	100,00	100,00
FUNDACIÓN DESENVOLVEMENTO CM. BERGANTIÑOS (1)	VARIOS AYUNTAMIENTOS DE LA CORUÑA	77,78	0,00	77,78	77,78
	XUNTA DE GALICIA	11,11	0,00	11,11	11,11
	DIPUTACIÓN PROVINCIAL DE LA CORUÑA	11,11	0,00	11,11	11,11
		-----	-----	-----	-----
		100,00	0,00	100,00	100,00
FUNDACIÓN DESENVOLVEMENTO CM. CALDAS (1)	XUNTA DE GALICIA	33,34	0,00	33,34	33,34
	DIPUTACIÓN PROVINCIAL DE PONTEVEDRA	33,33	0,00	33,33	33,33
	AYUNTAMIENTO DE CALDAS DE REIS	33,33	0,00	33,33	33,33
		-----	-----	-----	-----
		100,00	0,00	100,00	100,00

Fundación	Matriz	Porcentaje Nominal	Porcentaje Efectivo estatal	Porcentaje Efectivo territorial	Porcentaje Efectivo Total
FUNDACIÓN DESENVOLVIMIENTO CM. SALNÉS (1)	XUNTA DE GALICIA	33,34	0,00	33,34	33,34
	DIPUTACIÓN PROVINCIAL DE PONTEVEDRA	33,33	0,00	33,33	33,33
	AYUNTAMIENTO DE CAMBADOS	33,33	0,00	33,33	33,33
		-----	-----	-----	-----
		100,00	0,00	100,00	100,00
FUNDACIÓN DEPORTE GALLEGO	XUNTA DE GALICIA	100,00	0,00	100,00	100,00
FUNDACIÓN SOTAVENTO GALICIA (11)	SOTAVENTO GALICIA, S.A. (2)	100,00	20,50	24,14	44,64
COMUNIDAD DE MADRID					
FUNDACIÓN REAL FABRICA DE TAPICES (3)	ESTADO	17,64	17,64	0,00	17,64
	COMUNIDAD DE MADRID	17,64	0,00	17,64	17,64
	AYUNTAMIENTO DE MADRID	17,64	0,00	17,64	17,64
	OTROS	47,08	0,00	0,00	0,00
		-----	-----	-----	-----
		100,00	17,64	35,28	52,92
FUNDACIÓN PARA LA INVESTIGACIÓN BIOMÉDICA DE HOSPITAL UNIVERSITARIO PRINCIPE DE ASTURIAS	COMUNIDAD DE MADRID	100,00	0,00	100,00	100,00
FUNDACIÓN PARA LA INVESTIGACIÓN BIOMÉDICA DEL HOSPITAL UNIVERSITARIO RAMÓN Y CAJAL	COMUNIDAD DE MADRID	100,00	0,00	100,00	100,00
FUNDACIÓN PARA LA INVESTIGACIÓN BIOMÉDICA DEL HOSPITAL UNIVERSITARIO PUERTA DE HIERRO	COMUNIDAD DE MADRID	100,00	0,00	100,00	100,00
FUNDACIÓN PARA LA INVESTIGACIÓN BIOMÉDICA DEL HOSPITAL UNIVERSITARIO CLÍNICO SAN CARLOS	COMUNIDAD DE MADRID	100,00	0,00	100,00	100,00
FUNDACIÓN PARA LA INVESTIGACIÓN BIOMÉDICA DEL HOSPITAL UNIVERSITARIO LA PAZ	COMUNIDAD DE MADRID	100,00	0,00	100,00	100,00
FUNDACIÓN PARA LA INVESTIGACIÓN BIOMÉDICA DEL HOSPITAL UNIVERSITARIO LA PRINCESA	COMUNIDAD DE MADRID	100,00	0,00	100,00	100,00
FUNDACIÓN PARA LA INVESTIGACIÓN BIOMÉDICA DEL HOSPITAL UNIVERSITARIO DE GETAFE	COMUNIDAD DE MADRID	100,00	0,00	100,00	100,00
FUNDACIÓN PARA LA INVESTIGACIÓN BIOMÉDICA DEL HOSPITAL UNIVERSITARIO DOCE DE OCTUBRE	COMUNIDAD DE MADRID	100,00	0,00	100,00	100,00
FUNDACIÓN FELIPE II (1)	COMUNIDAD DE MADRID	50,00	0,00	50,00	50,00
	AYUNTAMIENTO DE ARANJUEZ	50,00	0,00	50,00	50,00
		-----	-----	-----	-----
		100,00	0,00	100,00	100,00
FUNDACIÓN MADRID POR EXCELENCIA	COMUNIDAD DE MADRID	100,00	0,00	100,00	100,00

Fundación	Matriz	Porcentaje Nominal	Porcentaje Efectivo estatal	Porcentaje Efectivo territorial	Porcentaje Efectivo Total
REGIÓN DE MURCIA					
FUNDACIÓN MURCIANA PARA LA TUTELA Y DEFENSA JUDICIAL DE ADULTOS	REGIÓN DE MURCIA	50,00	0,00	50,00	50,00
	INSTITUTO DE SERVICIOS SOCIALES DE LA REGION DE MURCIA	50,00	0,00	50,00	50,00
		-----	-----	-----	-----
		100,00	0,00	100,00	100,00
FUNDACIÓN MARIANO RUIZ FUNES DE MURCIA	REGIÓN DE MURCIA	93,02	0,00	93,02	93,02
	UNIVERSIDAD DE MURCIA	2,33	0,00	2,33	2,33
	COLEGIO DE ABOGADOS DE LA REGIÓN DE MURCIA	4,65	0,00	0,00	0,00
		-----	-----	-----	-----
		100,00	0,00	95,35	95,35
FUNDACIÓN SÉNECA AGENCIA REGIONAL DE CIENCIA Y TECNOLOGÍA	REGIÓN DE MURCIA	71,43	0,00	71,43	71,43
	INSTITUTO DE FOMENTO DE LA REGION DE MURCIA	28,57	0,00	28,57	28,57
		-----	-----	-----	-----
		100,00	0,00	100,00	100,00
FUNDACIÓN HOSPITAL DE CIEZA	REGIÓN DE MURCIA	100,00	0,00	100,00	100,00
FUNDACIÓN INSTITUTO EUROMEDITERRANEO DE HIDROTECNIA (2)	ESTADO	50,00	50,00	0,00	50,00
	REGIÓN DE MURCIA	30,00	0,00	30,00	30,00
	CAJA MURCIA	15,00	0,00	0,00	0,00
	FUNDACIÓN RAMÓN ARECES	5,00	0,00	0,00	0,00
		-----	-----	-----	-----
		100,00	50,00	30,00	80,00
FUNDACIÓN ORQUESTA SINFONICA DE LA REGION DE MURCIA	SOCIEDAD MURCIA CULTURAL, S.A.	75,78	0,00	75,78	75,78
	REGIÓN DE MURCIA	22,69	0,00	22,69	22,69
	ASOCIACION CULTURAL ORQUESTA SINFONICA DE MURCIA	1,53	0,00	0,02	0,02
		-----	-----	-----	-----
		100,00	0,00	98,49	98,49
FUNDACIÓN INTEGRAL	REGIÓN DE MURCIA	37,74	0,00	37,74	37,74
	INSTITUTO DE FOMENTO DE LA REGION DE MURCIA	9,43	0,00	9,43	9,43
	UNIVERSIDAD POLITÉCNICA DE CARTAGENA	1,88	0,00	1,88	1,88
	UNIVERSIDAD DE MURCIA	1,88	0,00	1,88	1,88
	CAJA MURCIA	22,64	0,00	0,00	0,00

Fundación	Matriz	Porcentaje Nominal	Porcentaje Efectivo estatal	Porcentaje Efectivo territorial	Porcentaje Efectivo Total
	TELEFÓNICA SOLUCIONES, S.A.	22,64	0,00	0,00	0,00
	CÁMARA DE COMERCIO	1,88	0,00	0,00	0,00
	CROEM	1,88	0,00	0,00	0,00
		-----	-----	-----	-----
		99,97	0,00	50,93	50,93
FUNDACIÓN AGENCIA DE GESTION DE LA ENERGIA DE LA REGION DE MURCIA	REGIÓN DE MURCIA	100,00	0,00	100,00	100,00
FUNDACIÓN PARA LA FORMACIÓN E INVESTIGACIÓN SANITARIAS DE LA REGIÓN DE MURCIA	REGIÓN DE MURCIA	100,00	0,00	100,00	100,00
FUNDACIÓN CLUSTER	REGIÓN DE MURCIA	100,00	0,00	100,00	100,00
FUNDACIÓN DE LA UPC PARA EL PROGRESO CIENTIFICO Y TECNOLOGICO	REGIÓN DE MURCIA	100,00	0,00	100,00	100,00
COMUNIDAD FORAL DE NAVARRA					
FUNDACIÓN CETENA	COMUNIDAD FORAL DE NAVARRA	100,00	0,00	100,00	100,00
FUNDACIÓN BALUARTE	COMUNIDAD FORAL DE NAVARRA	100,00	0,00	100,00	100,00
FUNDACIÓN AMADO ALONSO (1)	COMUNIDAD FORAL DE NAVARRA	33,34	0,00	33,34	33,34
	RESTO DE ENTIDADES LOCALES DE NAVARRA	33,33	0,00	33,33	33,33
	UNIVERSIDAD PÚBLICA DE NAVARRA	33,33	0,00	33,33	33,33
		-----	-----	-----	-----
		100,00	0,00	100,00	100,00
FUNDACIÓN CENTRO DE RECURSOS AMBIENTALES DE NAVARRA	NAVARRA DE MEDIOAMBIENTE INDUSTRIAL, S.A.	50,00	0,00	50,00	50,00
	GESTION AMBIENTAL-VIVEROS Y REPOBLACIONES DE NAVARRA, S.A.	50,00	0,00	50,00	50,00
		-----	-----	-----	-----
		100,00	0,00	100,00	100,00
FUNDACIÓN MIGUEL SERVET	COMUNIDAD FORAL DE NAVARRA	100,00	0,00	100,00	100,00
FUNDACIÓN NAVARRA PARA LA TUTELA DE PERSONAS ADULTAS	COMUNIDAD FORAL DE NAVARRA	100,00	0,00	100,00	100,00
FUNDACIÓN PARA LA CONSERVACIÓN DEL PATRIMONIO HISTÓRICO DE NAVARRA	COMUNIDAD FORAL DE NAVARRA	100,00	0,00	100,00	100,00
FUNDACIÓN NAVARRA PARA LA CALIDAD	COMUNIDAD FORAL DE NAVARRA	100,00	0,00	100,00	100,00
FUNDACION ESCUELA DE PRÁCTICA JURIDICA ESTANISLAO ARANZADI	UNIVERSIDAD PÚBLICA DE NAVARRA	33,34	0,00	33,34	33,34
	INSTITUTO NAVARRO DE ADMINISTRACIÓN PUBLICA (INAP)	33,33	0,00	0,00	0,00
	COLEGIO DE ABOGADOS	33,33	0,00	0,00	0,00
		-----	-----	-----	-----

Fundación	Matriz	Porcentaje Nominal	Porcentaje Efectivo estatal	Porcentaje Efectivo territorial	Porcentaje Efectivo Total
		100,00	0,00	33,34	33,34
COMUNIDAD DE LA RIOJA					
FUNDACIÓN HOSPITAL CALAHORRA	COMUNIDAD DE LA RIOJA	100,00	0,00	100,00	100,00
FUNDACIÓN TUTELAR DE LA RIOJA	COMUNIDAD DE LA RIOJA	100,00	0,00	100,00	100,00
FUNDACIÓN RIOJA SALUD	COMUNIDAD DE LA RIOJA	100,00	0,00	100,00	100,00
FUNDACIÓN RIOJANA PARA LA SOCIEDAD DEL CONOCIMIENTO	COMUNIDAD DE LA RIOJA	100,00	0,00	100,00	100,00
FUNDACIÓN RIOJA DEPORTE	COMUNIDAD DE LA RIOJA	100,00	0,00	100,00	100,00
FUNDACIÓN PRÁXEDES MATEO SAGASTA	COMUNIDAD DE LA RIOJA	100,00	0,00	100,00	100,00
FUNDACIÓN DEL TRIBUNAL LABORAL DE MEDIACIÓN, CONCILIACIÓN Y ARBITRAJE	COMUNIDAD DE LA RIOJA	100,00	0,00	100,00	100,00
GENERALITAT VALENCIANA					
FUNDACIÓN DE ESTUDIOS BURSÁTILES Y FINANCIEROS (2)	AUTORIDAD PORTUARIA DE VALENCIA	5,55	5,55	0,00	5,55
	GENERALITAT VALENCIANA	55,63	0,00	55,63	55,63
	UNIVERSIDAD POLITÉCNICA DE VALENCIA	0,56	0,00	0,56	0,56
	OTROS	38,26	0,00	0,00	0,00
		-----	-----	-----	-----
		100,00	5,55	56,19	61,74
FUNDACIÓN PARA EL DESARROLLO DEL CONO SUR (2)	AUTORIDAD PORTUARIA DE VALENCIA	12,42	12,42	0,00	12,42
	UNIVERSIDAD POLITÉCNICA DE VALENCIA	41,23	0,00	41,23	41,23
	GENERALITAT VALENCIANA	10,99	0,00	10,99	10,99
	OTROS	35,36	0,00	0,00	0,00
		-----	-----	-----	-----
		100,00	12,42	52,22	64,64
FUNDACIÓN DE LA COMUNIDAD VALENCIANA CIUDAD DE LAS ARTES Y LAS CIENCIAS	CIUDAD DE LAS ARTES Y LAS CIENCIAS, S.A.	100,00	0,00	100,00	100,00
FUNDACIÓN CENTRO DE ESTUDIOS AMBIENTALES DEL MEDITERRÁNEO	GENERALITAT VALENCIANA	99,01	0,00	99,01	99,01
	OTROS	0,99	0,00	0,00	0,00
		-----	-----	-----	-----
		100,00	0,00	99,01	99,01
FUNDACIÓN SERVICIO VALENCIANO DE EMPLEO DE LA COMUNIDAD DE VALENCIA	GENERALITAT VALENCIANA	100,00	0,00	100,00	100,00
FUNDACIÓN GENERALITAT VALENCIANA-IBERDROLA	GENERALITAT VALENCIANA	100,00	0,00	100,00	100,00
FUNDACIÓN DE LA COMUNIDAD VALENCIANA PARA EL ESTUDIO DE LA VIOLENCIA	GENERALITAT VALENCIANA	90,91	0,00	90,91	90,91
	FUNDACIÓN VALENCIANA DE ESTUDIOS AVANZADOS	9,09	0,00	0,00	0,00
		-----	-----	-----	-----

Fundación	Matriz	Porcentaje Nominal	Porcentaje Efectivo estatal	Porcentaje Efectivo territorial	Porcentaje Efectivo Total
		100,00	0,00	90,91	90,91
FUNDACIÓN VALENCIANA DE LA CALIDAD	GENERALITAT VALENCIANA	84,21	0,00	84,21	84,21
	SEGURIDAD Y PROMOCION INDUSTRIAL VALENCIANA, S.A.	15,79	0,00	15,79	15,79
	-----	-----	-----	-----	-----
		100,00	0,00	100,00	100,00
FUNDACIÓN DE LA COMUNIDAD VALENCIANA "LA LUZ DE LAS IMÁGENES"	GENERALITAT VALENCIANA	76,85	0,00	76,85	76,85
	TELEVISION AUTONOMICA VALENCIANA, S.A.	15,37	0,00	15,37	15,37
	FUNDACIÓN GENERALITAT VALENCIANA-IBERDROLA	0,08	0,00	0,08	0,08
	IBERDROLA, S.A.	7,69	0,00	0,00	0,00
	ARZOBISPADO DE VALENCIA	0,01	0,00	0,00	0,00
	-----	-----	-----	-----	-----
		100,00	0,00	92,30	92,30
FUNDACIÓN OFTALMOLÓGICA DEL MEDITERRÁNEO DE LA COMUNIDAD VALENCIANA	GENERALITAT VALENCIANA	99,36	0,00	99,36	99,36
	FUNDACIÓN BANCAJA	0,32	0,00	0,00	0,00
	O.N.C.E.	0,16	0,00	0,00	0,00
	OTROS	0,16	0,00	0,00	0,00
	-----	-----	-----	-----	-----
		100,00	0,00	99,36	99,36
FUNDACIÓN INSTITUTO DE PROPIETARIOS EXTRANJEROS DE LA COMUNIDAD VALENCIANA	GENERALITAT VALENCIANA	95,24	0,00	95,24	95,24
	OTROS	4,76	0,00	0,00	0,00
	-----	-----	-----	-----	-----
		100,00	0,00	95,24	95,24
FUNDACIÓN DE LA COMUNIDAD VALENCIANA PARA LA PREVENCIÓN DE RIESGOS LABORALES	GENERALITAT VALENCIANA	90,00	0,00	90,00	90,00
	CONFEDERACIÓN DE ORGANIZACIONES EMPRESARIALES DE LA C.V. (CIERVAL)	5,00	0,00	0,00	0,00
	CONFEDERACION SINDICAL DE COMISIONES OBRERAS	2,50	0,00	0,00	0,00
	UNION GENERAL DE TRABAJADORES	2,50	0,00	0,00	0,00
	-----	-----	-----	-----	-----
		100,00	0,00	90,00	90,00
FUNDACIÓN DE LA COMUNIDAD VALENCIANA PARA LA INVESTIGACION BIOMEDICA HOSPITAL CLINICO	GENERALITAT VALENCIANA	100,00	0,00	100,00	100,00

Fundación	Matriz	Porcentaje Nominal	Porcentaje Efectivo estatal	Porcentaje Efectivo territorial	Porcentaje Efectivo Total
FUNDACIÓN DE LA COMUNIDAD VALENCIANA CIUDAD DE LAS ARTES ESCÉNICAS	GENERALITAT VALENCIANA	100,00	0,00	100,00	100,00
FUNDACIÓN DE LA COMUNIDAD VALENCIANA BIENAL DE LAS ARTES	GENERALITAT VALENCIANA	100,00	0,00	100,00	100,00
FUNDACIÓN DE LA COMUNIDAD VALENCIANA PARA LA INVESTIGACIÓN DEL AUDIOVISUAL	GENERALITAT VALENCIANA	98,00	0,00	98,00	98,00
	INSTITUTO VALENCIANO DE CINEMATOGRAFIA "RICARDO MUÑOZ SUAY"	2,00	0,00	2,00	2,00
		-----	-----	-----	-----
		100,00	0,00	100,00	100,00
FUNDACIÓN CENTRO DE ESTUDIOS PARA LA INTEGRACION SOCIAL Y FORMACION DE INMIGRANTES DE LA COMUNIDAD VALENCIANA	GENERALITAT VALENCIANA	100,00	0,00	100,00	100,00
FUNDACIÓN PARA LA INVESTIGACIÓN DEL HOSPITAL UNIVERSITARIO LA FE DE LA COMUNIDAD VALENCIANA	GENERALITAT VALENCIANA	100,00	0,00	100,00	100,00
FUNDACIÓN DE LA COMUNIDAD VALENCIANA CONSEJO MUNDIAL DE LAS ARTES	GENERALITAT VALENCIANA	100,00	0,00	100,00	100,00
FUNDACIÓN COMUNIDAD VALENCIANA REGION EUROPEA	GENERALITAT VALENCIANA	100,00	0,00	100,00	100,00
FUNDACIÓN DE LA COMUNIDAD VALENCIANA PARA LA ATENCIÓN DE LAS VICTIMAS DEL DELITO	GENERALITAT VALENCIANA	100,00	0,00	100,00	100,00
FUNDACIÓN DE LA COMUNIDAD VALENCIANA AGUA Y PROGRESO	GENERALITAT VALENCIANA	100,00	0,00	100,00	100,00
FUNDACIÓN PARA EL ESTUDIO Y PREVENCIÓN DE LAS DROGODEPENDENCIAS (F.E.P.A.D.)	GENERALITAT VALENCIANA	100,00	0,00	100,00	100,00
FUNDACIÓN MEDIOAMBIENTAL DE LA COMUNIDAD VALENCIANA BUSEO	GENERALITAT VALENCIANA	100,00	0,00	100,00	100,00
FUNDACIÓN DE DERECHOS HUMANOS DE LA COMUNIDAD DE VALENCIA	GENERALITAT VALENCIANA	100,00	0,00	100,00	100,00
FUNDACIÓN DE LA C. V. PARA LA INVEST. BIOMEDICA, LA DOCENCIA, Y LA COOPERACIÓN INTERNAC. Y PARA EL DESARROLLO DEL HOSPITAL GENERAL DE ELCHE	GENERALITAT VALENCIANA	100,00	0,00	100,00	100,00
FUNDACIÓN DE LA C.V. MARCA DE GARANTÍA PUERTO DE VALENCIA	INSTITUTO VALENCIANO DE LA EXPORTACION, S.A.	100,00	0,00	95,20	95,20
PALAU DE LES ARTS FUNDACIÓ DE LA COMUNITAT VALENCIANA	GENERALITAT VALENCIANA	100,00	0,00	100,00	100,00
FUNDACIÓN DE LA COMUNIDAD VALENCIANA PARA LA INVESTIGACIÓN AGROALIMENTARIA	GENERALITAT VALENCIANA	100,00	0,00	100,00	100,00
COMUNIDAD AUTÓNOMA DE EUSKADI					
FUNDACIÓN MUSEO BELLAS ARTES DE BILBAO (1)	COMUNIDAD AUTÓNOMA DE EUSKADI	34,00	0,00	34,00	34,00
	DIPUTACIÓN FORAL DE VIZCAYA	33,00	0,00	33,00	33,00
	AYUNTAMIENTO DE BILBAO	33,00	0,00	33,00	33,00
		-----	-----	-----	-----
		100,00	0,00	100,00	100,00

Fundación	Matriz	Porcentaje Nominal	Porcentaje Efectivo estatal	Porcentaje Efectivo territorial	Porcentaje Efectivo Total
FUNDACIÓN KALITATEA	COMUNIDAD AUTÓNOMA DE EUSKADI	100,00	0,00	100,00	100,00
FUNDACIÓN ELIKA	COMUNIDAD AUTÓNOMA DE EUSKADI	100,00	0,00	100,00	100,00
FUNDACIÓN AZTI	COMUNIDAD AUTÓNOMA DE EUSKADI	100,00	0,00	100,00	100,00
FUNDACIÓN ARTIUM DE ÁLAVA (3)	ESTADO	25,00	25,00	0,00	25,00
	COMUNIDAD AUTÓNOMA DE EUSKADI	25,00	0,00	25,00	25,00
	DIPUTACIÓN FORAL DE ALAVA	25,00	0,00	25,00	25,00
	AYUNTAMIENTO DE VITORIA	25,00	0,00	25,00	25,00
	-----	100,00	25,00	75,00	100,00
FUNDACIÓN MUSEO VASCO DEL FERROCARRIL (1)	COMUNIDAD AUTÓNOMA DE EUSKADI	50,00	0,00	50,00	50,00
	AYUNTAMIENTO DE AZPEITIA	50,00	0,00	50,00	50,00
	-----	100,00	0,00	100,00	100,00

(1) Entidad participada por el Sector Público Autonómico y el Sector Público Local

(2) Entidad participada por el Sector Público Autonómico y el Sector Público Estatal

(3) Entidad participada por el Sector Público Autonómico, el Sector Público Local y el Sector Público Estatal

(11) Entidad participada por el Sector Público Autonómico e indirectamente por otro ámbito del Sector Público

3.3.3. Sector Público Fundacional Provincial

Fundación	Matriz	Porcentaje Nominal	Porcentaje Efectivo estatal	Porcentaje Efectivo territorial	Porcentaje Efectivo Total
CABILDO INSULAR DE GRAN CANARIA					
FUNDACIÓN ORQUESTA FILARMÓNICA GRAN CANARIA	CABILDO INSULAR DE GRAN CANARIA	100,00	0,00	100,00	100,00
CABILDO INSULAR DE TENERIFE					
FUNDACIÓN SALUD Y SANIDAD	CABILDO INSULAR DE TENERIFE	100,00	0,00	100,00	100,00
FUNDACIÓN CANARIA TENERIFE RURAL	CABILDO INSULAR DE TENERIFE	100,00	0,00	100,00	100,00
FUNDACIÓN CANARIA INST. TECNOLOGÍAS BIOMÉDICAS DE TENERIFE	CABILDO INSULAR DE TENERIFE	100,00	0,00	100,00	100,00
COMARCA EL MONTSIÀ					
FUNDACIÓN PRIVADA MONTSIÀ (4)	COMARCA EL MONTSIÀ	33,34	0,00	33,34	33,34
	AYUNTAMIENTO DE ALCANAR	33,33	0,00	33,33	33,33
	AYUNTAMIENTO DE ULLDECONA	33,33	0,00	33,33	33,33
		-----	-----	-----	-----
		100,00	0,00	100,00	100,00
CONSEJO INSULAR DE MALLORCA					
FUNDACIÓN CASA MUSEO LLORENÇ VILLALONGA	CONSEJO INSULAR DE MALLORCA	100,00	0,00	100,00	100,00
DIPUTACIÓN FORAL DE VIZCAYA					
FUNDACIÓN BIZKAIA-BIZKAIALDE	DIPUTACIÓN FORAL DE VIZCAYA	100,00	0,00	100,00	100,00
DIPUTACIÓN PROVINCIAL DE BADAJOZ					
FUNDACIÓN CULTURAL PRIVADA SERV. Y PROMOCIÓN	DIPUTACIÓN PROVINCIAL DE BADAJOZ	100,00	0,00	100,00	100,00
FUNDACIÓN EUGENIO HERMOSO-LEGADO ROSARIO HERMOSO	DIPUTACIÓN PROVINCIAL DE BADAJOZ	100,00	0,00	100,00	100,00
FUNDACIÓN ORQUESTA DE EXTREMADURA	DIPUTACIÓN PROVINCIAL DE BADAJOZ	100,00	0,00	100,00	100,00
FUNDACIÓN VIDEOCINE MÉDICO Y DOCENTE	DIPUTACIÓN PROVINCIAL DE BADAJOZ	100,00	0,00	100,00	100,00
FUNDACIÓN FESTIVAL DEL TEATRO CLÁSICO	DIPUTACIÓN PROVINCIAL DE BADAJOZ	100,00	0,00	100,00	100,00
FUNDACIÓN PP. MUSEO EXTREMEÑO E IBEROAMERICANO DE ARTE CONTEMPORÁNEO	DIPUTACIÓN PROVINCIAL DE BADAJOZ	100,00	0,00	100,00	100,00
DIPUTACIÓN PROVINCIAL DE BARCELONA					
FUNDACIÓN PRIVADA DEMOCRACIA Y GOBIERNO LOCAL (4)	DIPUTACIÓN PROVINCIAL DE GRANADA	6,25	0,00	6,25	6,25
	DIPUTACIÓN PROVINCIAL DE SEVILLA	6,25	0,00	6,25	6,25
	DIPUTACIÓN PROVINCIAL DE HUESCA	6,25	0,00	6,25	6,25
	DIPUTACIÓN PROVINCIAL DE ZARAGOZA	6,25	0,00	6,25	6,25
	CONSEJO INSULAR DE MENORCA	6,25	0,00	6,25	6,25

Fundación	Matriz	Porcentaje Nominal	Porcentaje Efectivo estatal	Porcentaje Efectivo territorial	Porcentaje Efectivo Total
	CABILDO INSULAR DE GRAN CANARIA	6,25	0,00	6,25	6,25
	CABILDO INSULAR DE TENERIFE	6,25	0,00	6,25	6,25
	DIPUTACIÓN PROVINCIAL DE TOLEDO	6,25	0,00	6,25	6,25
	DIPUTACIÓN PROVINCIAL DE BARCELONA	6,25	0,00	6,25	6,25
	DIPUTACIÓN PROVINCIAL DE BADAJOZ	6,25	0,00	6,25	6,25
	DIPUTACIÓN PROVINCIAL DE CACERES	6,25	0,00	6,25	6,25
	DIPUTACIÓN PROVINCIAL DE LA CORUÑA	6,25	0,00	6,25	6,25
	DIPUTACIÓN PROVINCIAL DE LUGO	6,25	0,00	6,25	6,25
	DIPUTACIÓN PROVINCIAL DE ORENSE	6,25	0,00	6,25	6,25
	DIPUTACIÓN PROVINCIAL DE PONTEVEDRA	6,25	0,00	6,25	6,25
	DIPUTACIÓN PROVINCIAL DE ALICANTE	6,25	0,00	6,25	6,25
		-----	-----	-----	-----
		100,00	0,00	100,00	100,00
DIPUTACIÓN PROVINCIAL DE CORDOBA					
FUNDACIÓN PARA EL DESARROLLO DE PUEBLOS DE LA RUTA DEL TEMPRANILLO (4)	DIPUTACIÓN PROVINCIAL DE CORDOBA	28,58	0,00	28,58	28,58
	DIPUTACIÓN PROVINCIAL DE SEVILLA	28,58	0,00	28,58	28,58
	AYUNTAMIENTO DE BADOLATOSA	14,28	0,00	14,28	14,28
	AYUNTAMIENTO DE LUCENA	14,28	0,00	14,28	14,28
	AYUNTAMIENTO DE ALAMEDA	14,28	0,00	14,28	14,28
		-----	-----	-----	-----
		100,00	0,00	100,00	100,00
DIPUTACIÓN PROVINCIAL DE CUENCA					
FUNDACIÓN CULTURAL "ANTONIO PEREZ"	DIPUTACIÓN PROVINCIAL DE CUENCA	100,00	0,00	100,00	100,00
DIPUTACIÓN PROVINCIAL DE GERONA					
FUNDACIÓN PRIVADA CASA DE CULTURA DE GIRONA	DIPUTACIÓN PROVINCIAL DE GERONA	100,00	0,00	100,00	100,00
DIPUTACIÓN PROVINCIAL DE JAEN					
FUNDACIÓN CENTRO DOCENTE MUSICAL CASA MUSEO ANDRÉS SEGOVIA EN LINARES	DIPUTACIÓN PROVINCIAL DE JAEN	100,00	0,00	100,00	100,00
FUNDACIÓN E. ANDALUZA DE INVESTIGACIÓN, DESARROLLO E INNOVACIÓN INDUSTRIA DEL PLÁSTICO Y AFÍN	DIPUTACIÓN PROVINCIAL DE JAEN	100,00	0,00	100,00	100,00
FUNDACIÓN ESTRATEGIAS DESARROLLO ECONÓMICO SOCIAL DE LA PROVINCIA DE JAÉN	DIPUTACIÓN PROVINCIAL DE JAEN	100,00	0,00	100,00	100,00

Fundación	Matriz	Porcentaje Nominal	Porcentaje Efectivo estatal	Porcentaje Efectivo territorial	Porcentaje Efectivo Total
FUNDACIÓN JIENENSE DE TUTELA	DIPUTACIÓN PROVINCIAL DE JAEN	100,00	0,00	100,00	100,00
FUNDACIÓN PROMOCIÓN Y DESARROLLO DEL OLIVAR Y DEL ACEITE DE OLIVA	DIPUTACIÓN PROVINCIAL DE JAEN	100,00	0,00	100,00	100,00
FUNDACIÓN MUSEO CEREZO MORENO	DIPUTACIÓN PROVINCIAL DE JAEN	100,00	0,00	100,00	100,00
FUNDACIÓN CENTRO INNOVACIÓN Y TECNOLOGÍA DEL OLIVAR Y DEL ACEITE	DIPUTACIÓN PROVINCIAL DE JAEN	100,00	0,00	100,00	100,00
DIPUTACIÓN PROVINCIAL DE SEVILLA					
FUNDACIÓN VIA VERDE DE LA SIERRA (4)	VARIOS AYUNTAMIENTOS DE SEVILLA	42,86	0,00	42,86	42,86
	VARIOS AYUNTAMIENTOS DE CÁDIZ	28,57	0,00	28,57	28,57
	DIPUTACIÓN PROVINCIAL DE SEVILLA	14,29	0,00	14,29	14,29
	DIPUTACIÓN PROVINCIAL DE CÁDIZ	14,28	0,00	14,28	14,28
		-----	-----	-----	-----
		100,00	0,00	100,00	100,00
DIPUTACIÓN PROVINCIAL DE TARRAGONA					
FUNDACIÓN ANTONI GIMBERNAT	DIPUTACIÓN PROVINCIAL DE TARRAGONA	100,00	0,00	100,00	100,00
FUNDACIÓN EUROPEA DE MEDICINA TRADICIONAL XINESA	DIPUTACIÓN PROVINCIAL DE TARRAGONA	100,00	0,00	100,00	100,00
FUNDACIÓN MOSSEN COMAMALA	DIPUTACIÓN PROVINCIAL DE TARRAGONA	100,00	0,00	100,00	100,00
FUNDACIÓN OBSERVATORI DE L'EBRE	DIPUTACIÓN PROVINCIAL DE TARRAGONA	100,00	0,00	100,00	100,00
FUNDACIÓN PAU CASALS	DIPUTACIÓN PROVINCIAL DE TARRAGONA	100,00	0,00	100,00	100,00
FUNDACIÓN PALAU LA PEDRERA (6)	AUTORIDAD PORTUARIA DE TARRAGONA	15,00	15,00	0,00	15,00
	UNIVERSIDAD ROVIRA I VIRGILI	15,00	0,00	15,00	15,00
	DIPUTACIÓN PROVINCIAL DE TARRAGONA	15,00	0,00	15,00	15,00
	AYUNTAMIENTO DE TARRAGONA	15,00	0,00	15,00	15,00
	CONSELL COMARCAL DEL TARRAGONÉS	15,00	0,00	15,00	15,00
	CÁMARA DE COMERCIO, INDUSTRIA Y NAVEGACIÓN DE TARRAGONA	12,50	0,00	0,00	0,00
	L'AEQT	12,50	0,00	0,00	0,00
		-----	-----	-----	-----
		100,00	15,00	60,00	75,00
DIPUTACIÓN PROVINCIAL DE VALENCIA					
FUNDACIÓN INVESTIGACIÓN BIOMÉDICA, DOCENCIA Y DESARROLLO CIENCIAS DE LA SALUD	DIPUTACIÓN PROVINCIAL DE VALENCIA	100,00	0,00	100,00	100,00
DIPUTACIÓN PROVINCIAL DE VALLADOLID					
FUNDACIÓN MUSEO PROVINCIAL DEL VINO	DIPUTACIÓN PROVINCIAL DE VALLADOLID	100,00	0,00	100,00	100,00
DIPUTACIÓN PROVINCIAL DE ZAMORA					

Fundación	Matriz	Porcentaje Nominal	Porcentaje Efectivo estatal	Porcentaje Efectivo territorial	Porcentaje Efectivo Total
FUNDACIÓN REI ALFONSO HENRIQUES DIPUTACIÓN PROVINCIAL DE ZARAGOZA	DIPUTACIÓN PROVINCIAL DE ZAMORA	100,00	0,00	100,00	100,00
FUNDACIÓN UNCASTILLO-CENTRO ROMÁNICO	DIPUTACIÓN PROVINCIAL DE ZARAGOZA	100,00	0,00	100,00	100,00
CENTRO DE ESTUDIOS CELTIBÉRICOS DE SEGEDA	DIPUTACIÓN PROVINCIAL DE ZARAGOZA	100,00	0,00	100,00	100,00
FUNDACIÓN CENTRO DE PRENSA DE ZARAGOZA	DIPUTACIÓN PROVINCIAL DE ZARAGOZA	100,00	0,00	100,00	100,00

(4) Entidad participada por el Sector Público Provincial y el Sector Público Autonómico y/o Municipal

(5) Entidad participada por el Sector Público Provincial y el Sector Público Estatal

(6) Entidad participada por el Sector Público Provincial, el Sector Público Autonómico y/o Municipal y el Sector Público Estatal

(11) Entidad participada por el Sector Público Provincial e indirectamente por otro ámbito del Sector Público

3.3.4. Sector Público Fundacional Municipal

Descripción	Denominacion Social Matriz	Porcentaje Nominal	Porcentaje Efectivo estatal	Porcentaje Efectivo territorial	Porcentaje Efectivo Total
AYUNTAMIENTO DE ALMONTE					
FUNDACIÓN ALMONTEÑA DE BIBLIOFILIA Y ARTE	AYUNTAMIENTO DE ALMONTE	100,00	0,00	100,00	100,00
AYUNTAMIENTO DE ARMILLA					
FUNDACIÓN CAMPUS DE LA SALUD	AYUNTAMIENTO DE ARMILLA	100,00	0,00	100,00	100,00
AYUNTAMIENTO DE ARTÁ					
FUNDACIÓN TEATRE MUNICIPAL D'ARTÁ	AYUNTAMIENTO DE ARTÁ	100,00	0,00	100,00	100,00
AYUNTAMIENTO DE BARCELONA					
FUNDACIÓN MIES VAN DER ROHE	AYUNTAMIENTO DE BARCELONA	100,00	0,00	100,00	100,00
FUNDACIÓN PRIVADA HABITATGE LLOGUER (7)	VARIOS AYUNTAMIENTOS DE BARCELONA	33,32	0,00	33,32	33,32
	AYUNTAMIENTO DE BARCELONA	16,67	0,00	16,67	16,67
	AYUNTAMIENTO DE L'HOSPITALET DE LLOBREGAT	16,67	0,00	16,67	16,67
	AYUNTAMIENTO DE BADALONA	16,67	0,00	16,67	16,67
	AYUNTAMIENTO DE SANTA COLOMA DE GRAMENET	16,67	0,00	16,67	16,67
		-----	-----	-----	-----
		100,00	0,00	100,00	100,00
FUNDACIÓN BARCELONA CULTURA	AYUNTAMIENTO DE BARCELONA	100,00	0,00	100,00	100,00
AYUNTAMIENTO DE BILBAO					
MUSEO ARQUEOLÓGICO, ETNOGRÁFICO E HISTÓRICO	AYUNTAMIENTO DE BILBAO	100,00	0,00	100,00	100,00
FUNDACIÓN BILBAO ARTE FUNDAZIOA	AYUNTAMIENTO DE BILBAO	100,00	0,00	100,00	100,00
FUNDACIÓN BILBAO 700-III MILLENIUM	AYUNTAMIENTO DE BILBAO	100,00	0,00	100,00	100,00
MUSEO DE REPRODUCCIONES ARTÍSTICAS	AYUNTAMIENTO DE BILBAO	100,00	0,00	100,00	100,00
AYUNTAMIENTO DE CALAMOCHA					
FUNDACIÓN MUNICIPAL BIENESTAR SOCIAL	AYUNTAMIENTO DE CALAMOCHA	33,34	0,00	33,34	33,34
	S. CULTURAL Y DEPORTIVA, S.L.	33,33	0,00	33,33	33,33
	S. ACCION Y BIENESTAR SOCIAL, S.L.	33,33	0,00	33,33	33,33
		-----	-----	-----	-----
		100,00	0,00	100,00	100,00
FUNDACIÓN SAN ROQUE	AYUNTAMIENTO DE CALAMOCHA	100,00	0,00	100,00	100,00
AYUNTAMIENTO DE CALDÉS DE MONTBUÍ					
FUNDACIÓN RES. SANTA SUSANNA	AYUNTAMIENTO DE CALDÉS DE MONTBUÍ	100,00	0,00	100,00	100,00

Descripción	Denominacion Social Matriz	Porcentaje Nominal	Porcentaje Efectivo estatal	Porcentaje Efectivo territorial	Porcentaje Efectivo Total
AYUNTAMIENTO DE CALVIÀ					
FUNDACIÓN CALVIÀ JOVE	AYUNTAMIENTO DE CALVIÀ	100,00	0,00	100,00	100,00
AYUNTAMIENTO DE CASTELLDEFELS					
FUNDACIÓN PRIVADA CASTELLDEFELS 21	AYUNTAMIENTO DE CASTELLDEFELS	100,00	0,00	100,00	100,00
AYUNTAMIENTO DE CAZALLA DE LA SIERRA					
FUNDACIÓN PROM. CALIDAD PRODUCTOS SIERRA NORTE	AYUNTAMIENTO DE CAZALLA DE LA SIERRA	100,00	0,00	100,00	100,00
AYUNTAMIENTO DE CHICLANA DE LA FRONTERA					
FUNDACIÓN FERNANDO QUIÑONES	AYUNTAMIENTO DE CHICLANA DE LA FRONTERA	100,00	0,00	100,00	100,00
AYUNTAMIENTO DE CÓRDOBA					
FUNDACIÓN PÚBLICA MUNICIPAL GRAN TEATRO DE CÓRDOBA	AYUNTAMIENTO DE CÓRDOBA	100,00	0,00	100,00	100,00
AYUNTAMIENTO DE CORNELLÀ DE LLOBREGAT					
FUNDACIÓN PRIVADA CASTELLS CULTURALS DE CATALUNYA	AYUNTAMIENTO DE CORNELLÀ DE LLOBREGAT	100,00	0,00	100,00	100,00
FUNDACIÓN PRIVADA INSTI.-ESC. FORMACIÓN OCUPACIONAL CONST.	AYUNTAMIENTO DE CORNELLÀ DE LLOBREGAT	100,00	0,00	100,00	100,00
FUNDACIÓN PRIVADA PRESIDENT SAMARANCH	AYUNTAMIENTO DE CORNELLÀ DE LLOBREGAT	100,00	0,00	100,00	100,00
FUNDACIÓN PRIVADA PER A L'ATENCIÓ PERSONES DEPENDENTS (7)	AYUNTAMIENTO DE CORNELLÀ DE LLOBREGAT	90,00	0,00	90,00	90,00
	DIPUTACIÓN PROVINCIAL DE BARCELONA	3,33	0,00	3,33	3,33
	PRIVADOS	6,67	0,00	0,00	0,00
		-----	-----	-----	-----
		100,00	0,00	93,33	93,33
AYUNTAMIENTO DE CUENCA					
FUNDACIÓN EDUCATIVA Y CULTURAL LUCAS AGUIRRE-LUISA NATALIO	AYUNTAMIENTO DE CUENCA	100,00	0,00	100,00	100,00
FUNDACIÓN PÚBLICA CULTURA CIUDAD DE CUENCA	AYUNTAMIENTO DE CUENCA	100,00	0,00	100,00	100,00
AYUNTAMIENTO DE DON BENITO					
FUNDACIÓN P. COLECCIÓN PERMANENTE JUAN APARICIO	AYUNTAMIENTO DE DON BENITO	100,00	0,00	100,00	100,00
AYUNTAMIENTO DE ECIJA					
FUNDACIÓN MUSEO HISTÓRICO MUNICIPAL	AYUNTAMIENTO DE ECIJA	100,00	0,00	100,00	100,00
FUNDACIÓN M. DE LAS ARTES ESCÉNICAS	AYUNTAMIENTO DE ECIJA	100,00	0,00	100,00	100,00
AYUNTAMIENTO DE EL PRAT DE LLOBREGAT					
FUNDACIÓN PRIVADA RUBRICATUS	AYUNTAMIENTO DE EL PRAT DE LLOBREGAT	100,00	0,00	100,00	100,00
FUNDACIÓN PRIVADA INFORM	AYUNTAMIENTO DE EL PRAT DE LLOBREGAT	100,00	0,00	100,00	100,00
FUNDACIÓN LABORATORI DE CUINA FUNDACIÓ PRIVADA	AYUNTAMIENTO DE EL PRAT DE LLOBREGAT	100,00	0,00	100,00	100,00

Descripción	Denominacion Social Matriz	Porcentaje Nominal	Porcentaje Efectivo estatal	Porcentaje Efectivo territorial	Porcentaje Efectivo Total
FUNDACIÓN DOMICILIA	AYUNTAMIENTO DE EL PRAT DE LLOBREGAT	100,00	0,00	100,00	100,00
AYUNTAMIENTO DE ESTEPONA					
FUNDACIÓN FOMENTO DE LA ECONOMÍA DE ESTEPONA	AYUNTAMIENTO DE ESTEPONA	100,00	0,00	100,00	100,00
AYUNTAMIENTO DE IRÚN					
FUNDACIÓN FICOPA (7)	AYUNTAMIENTO DE SAN SEBASTIAN	19,25	0,00	19,25	19,25
	AYUNTAMIENTO DE IRÚN	19,25	0,00	19,25	19,25
	RECINTO FERIAL DEL BIDASOA	19,25	0,00	19,21	19,21
	CONSORCIO TRANSFRONTERIZO BIDASOA-TXINGUDI	19,25	0,00	14,44	14,44
	CÁMARA OFICIAL DE INDUSTRIA, COMERCIO Y NAVEGACIÓN DE GUIPUZCOA	19,25	0,00	0,00	0,00
	CHAMBRE DE COMMERCE ET D'INDUSTRIE DE BAYONNE	3,75	0,00	0,00	0,00
			-----	-----	-----
		100,00	0,00	72,15	72,15
AYUNTAMIENTO DE JEREZ DE LA FRONTERA					
FUNDACIÓN UNIVERSITARIA DE JEREZ	AYUNTAMIENTO DE JEREZ DE LA FRONTERA	100,00	0,00	100,00	100,00
FUNDACIÓN BAHÍA DE CÁDIZ PARA EL DESARROLLO ECONÓMICO	AYUNTAMIENTO DE JEREZ DE LA FRONTERA	100,00	0,00	100,00	100,00
FUNDACIÓN ANDRÉS DE RIBERA	AYUNTAMIENTO DE JEREZ DE LA FRONTERA	100,00	0,00	100,00	100,00
TEATRO VILLAMARTA	AYUNTAMIENTO DE JEREZ DE LA FRONTERA	100,00	0,00	100,00	100,00
AYUNTAMIENTO DE LA CAROLINA					
FUNDACIÓN MARTIN HALAJA	AYUNTAMIENTO DE LA CAROLINA	100,00	0,00	100,00	100,00
AYUNTAMIENTO DE LA RINCONADA					
FUNDACIÓN TRAB. ASIS. Y SUPERACIÓN BARRERAS PARA PERSONAS DISCAPACITADAS (7)	VARIOS AYUNTAMIENTOS DE SEVILLA	66,66	0,00	66,66	66,66
	AYUNTAMIENTO DE LA RINCONADA	33,34	0,00	33,34	33,34
		-----	-----	-----	-----
		100,00	0,00	100,00	100,00
AYUNTAMIENTO DE LAGUNA DE DUERO					
FUNDACIÓN ISAIS GUTIERREZ MOLINA	AYUNTAMIENTO DE LAGUNA DE DUERO	100,00	0,00	100,00	100,00
AYUNTAMIENTO DE LAS PALMAS DE GRAN CANARIA					
FUNDACIÓN AUDITORIO DE LAS PALMAS DE GRAN CANARIAS	AYUNTAMIENTO DE LAS PALMAS DE GRAN CANARIA	100,00	0,00	100,00	100,00
FUNDACIÓN PATRONATO DE ENSEÑANZA SUPERIOR A DISTANCIA DE LAS PALMAS DE GRAN CANARIAS	AYUNTAMIENTO DE LAS PALMAS DE GRAN CANARIA	100,00	0,00	100,00	100,00
AYUNTAMIENTO DE LLUCMAJOR					

Descripción	Denominacion Social Matriz	Porcentaje Nominal	Porcentaje Efectivo estatal	Porcentaje Efectivo territorial	Porcentaje Efectivo Total
FUNDACIÓN REST. ANTIGUO CONVENTO DE LOS FRANCISCANOS	AYUNTAMIENTO DE LLUCMAJOR	100,00	0,00	100,00	100,00
AYUNTAMIENTO DE LOGROÑO					
FUNDACIÓN PARA LA PROMOCIÓN DE LA CIUDAD, LOGROÑO-TURISMO	AYUNTAMIENTO DE LOGROÑO	100,00	0,00	100,00	100,00
AYUNTAMIENTO DE MAIRENA DE ALJARAFE					
FUNDACIÓN PCA. COLEGIO MAYOR MAESE RODRIGO	AYUNTAMIENTO DE MAIRENA DE ALJARAFE	100,00	0,00	100,00	100,00
AYUNTAMIENTO DE MARBELLA					
FUNDACIÓN MARBELLA SOLIDARIA	AYUNTAMIENTO DE MARBELLA	100,00	0,00	100,00	100,00
AYUNTAMIENTO DE OLOT					
FUNDACIÓN PRIVADA MUSEU DELS SANTS	AYUNTAMIENTO DE OLOT	100,00	0,00	100,00	100,00
FUNDACIÓN PRIVADA HOSPITAL SANT JAUME D'OLOT	AYUNTAMIENTO DE OLOT	100,00	0,00	100,00	100,00
AYUNTAMIENTO DE PALMA DE MALLORCA					
FUNDACIÓN PÚBLICA LLEGAT WEYLER	AYUNTAMIENTO DE PALMA DE MALLORCA	100,00	0,00	100,00	100,00
FUNDACIÓN UNIVERSIADA	AYUNTAMIENTO DE PALMA DE MALLORCA	100,00	0,00	100,00	100,00
AYUNTAMIENTO DE PAMPLONA					
FUNDACIÓN GAYARRE	AYUNTAMIENTO DE PAMPLONA	100,00	0,00	100,00	100,00
AYUNTAMIENTO DE PUERTOLLANO					
FUNDACIÓN ATENCIÓN INTEGRAL PERSONAS CON DISCAPACIDAD PSÍQUICA FUENTE AGRIA	AYUNTAMIENTO DE PUERTOLLANO	100,00	0,00	100,00	100,00
FUNDACIÓN DESARROLLO COMARCAL DE PUERTOLLANO	AYUNTAMIENTO DE PUERTOLLANO	100,00	0,00	100,00	100,00
FUNDACIÓN VIRTUS	AYUNTAMIENTO DE PUERTOLLANO	100,00	0,00	100,00	100,00
AYUNTAMIENTO DE ROSES					
FUNDACIÓN ROSES HISTÒRICA I NATURA	AYUNTAMIENTO DE ROSES	100,00	0,00	100,00	100,00
AYUNTAMIENTO DE SALAMANCA					
FUNDACIÓN SALAMANCA CIUDAD DE CULTURA	AYUNTAMIENTO DE SALAMANCA	100,00	0,00	100,00	100,00
AYUNTAMIENTO DE SAN SEBASTIAN					
FUNDACIÓN ZORROAGA DE DONOSTIA-SAN SEBASTIÁN	AYUNTAMIENTO DE SAN SEBASTIAN	100,00	0,00	100,00	100,00
AYUNTAMIENTO DE TARRAGONA					
FUNDACIÓN PRIVADA TÀRRACO ENERGÍA LOCAL	AYUNTAMIENTO DE TARRAGONA	100,00	0,00	100,00	100,00
AYUNTAMIENTO DE TERUEL					
FUNDACIÓN AMANTES DE TERUEL	AYUNTAMIENTO DE TERUEL	100,00	0,00	100,00	100,00
AYUNTAMIENTO DE TOLOSA					

Descripción	Denominacion Social Matriz	Porcentaje Nominal	Porcentaje Efectivo estatal	Porcentaje Efectivo territorial	Porcentaje Efectivo Total
FUNDACIÓN TOLOSA 750 ANIVERSARIO	AYUNTAMIENTO DE TOLOSA	100,00	0,00	100,00	100,00
AYUNTAMIENTO DE TORTOSA					
FUNDACIÓN PRIVADA MASSÍS DELS PORTS (7)	VARIOS AYUNTAMIENTOS DE TARRAGONA	83,33	0,00	83,33	83,33
	AYUNTAMIENTO DE TORTOSA	16,67	0,00	16,67	16,67
		-----	-----	-----	-----
		100,00	0,00	100,00	100,00
AYUNTAMIENTO DE ULLDECONA					
FUNDACIÓN PRIVADA ULLDECONA	AYUNTAMIENTO DE ULLDECONA	100,00	0,00	100,00	100,00
AYUNTAMIENTO DE VALENCIA					
FUNDACIÓN "VALENCIA ESCENA OBERTA" PARA EL TEATRO, LA MÚSICA Y LA DANZA DE LA COMUNIDAD VALENCIANA (7)	AYUNTAMIENTO DE VALENCIA	52,00	0,00	52,00	52,00
	GENERALITAT VALENCIANA	24,00	0,00	24,00	24,00
	DIPUTACIÓN PROVINCIAL DE VALENCIA	24,00	0,00	24,00	24,00
		-----	-----	-----	-----
		100,00	0,00	100,00	100,00
AYUNTAMIENTO DE VALLADOLID					
FUNDACIÓN TEATRO CALDERÓN	AYUNTAMIENTO DE VALLADOLID	100,00	0,00	100,00	100,00
FUNDACIÓN PATIO HERRERIANO DE ARTE CONTEMPORÁNEO ESPAÑOL DE VALLADOLID	AYUNTAMIENTO DE VALLADOLID	100,00	0,00	100,00	100,00
AYUNTAMIENTO DE VITORIA					
FUNDACIÓN KALEIDOS RED (7)	AYUNTAMIENTO DE VITORIA	5,65	0,00	5,65	5,65
	AYUNTAMIENTO DE SAN SEBASTIAN	5,55	0,00	5,55	5,55
	AYUNTAMIENTO DE BILBAO	5,55	0,00	5,55	5,55
	AYUNTAMIENTO DE CÓRDOBA	5,55	0,00	5,55	5,55
	AYUNTAMIENTO DE SEVILLA	5,55	0,00	5,55	5,55
	AYUNTAMIENTO DE ZARAGOZA	5,55	0,00	5,55	5,55
	AYUNTAMIENTO DE GIJÓN	5,55	0,00	5,55	5,55
	AYUNTAMIENTO DE LLANERA	5,55	0,00	5,55	5,55
	AYUNTAMIENTO DE SANTA CRUZ DE TENERIFE	5,55	0,00	5,55	5,55
	AYUNTAMIENTO DE SAN CRISTÓBAL DE LA LAGUNA	5,55	0,00	5,55	5,55
	AYUNTAMIENTO DE BURGOS	5,55	0,00	5,55	5,55
	AYUNTAMIENTO DE VILANOVA I LA GELTRÚ	5,55	0,00	5,55	5,55
	AYUNTAMIENTO DE GERONA	5,55	0,00	5,55	5,55
	AYUNTAMIENTO DE REUS	5,55	0,00	5,55	5,55

Descripción	Denominacion Social Matriz	Porcentaje Nominal	Porcentaje Efectivo estatal	Porcentaje Efectivo territorial	Porcentaje Efectivo Total
	AYUNTAMIENTO DE LA CORUÑA	5,55	0,00	5,55	5,55
	AYUNTAMIENTO DE GETAFE	5,55	0,00	5,55	5,55
	AYUNTAMIENTO DE ALCOBENDAS	5,55	0,00	5,55	5,55
	AYUNTAMIENTO DE LOGROÑO	5,55	0,00	5,55	5,55
		-----	-----	-----	-----
		100,00	0,00	100,00	100,00
AYUNTAMIENTO DE ZARAGOZA					
FUNDACIÓN LA CARIDAD	AYUNTAMIENTO DE ZARAGOZA	100,00	0,00	100,00	100,00
FUNDACIÓN ZARAGOZA CIUDAD DEL CONOCIMIENTO	AYUNTAMIENTO DE ZARAGOZA	100,00	0,00	100,00	100,00
AYUNTAMIENTO DEL PUERTO DE SANTA MARÍA					
FUNDACIÓN RAFAEL ALBERTI	AYUNTAMIENTO DEL PUERTO DE SANTA MARÍA	100,00	0,00	100,00	100,00
FUNDACIÓN JOSÉ LUIS TEJADA	AYUNTAMIENTO DEL PUERTO DE SANTA MARÍA	100,00	0,00	100,00	100,00
FUNDACIÓN LUÍS GOYTISOLO	AYUNTAMIENTO DEL PUERTO DE SANTA MARÍA	100,00	0,00	100,00	100,00
FUNDACIÓN PEDRO MUÑOZ SECA	AYUNTAMIENTO DEL PUERTO DE SANTA MARÍA	100,00	0,00	100,00	100,00
FUNDACIÓN MANOLO PRIETO	AYUNTAMIENTO DEL PUERTO DE SANTA MARÍA	100,00	0,00	100,00	100,00
VARIOS AYUNTAMIENTOS DE TERUEL					
FUNDACIÓN DE DESARROLLO DE LA COMUNIDAD DE ALBARRACÍN (7)	VARIOS AYUNTAMIENTOS DE TERUEL	96,00	0,00	96,00	96,00
	INSTITUTO ARAGONES DE FOMENTO	4,00	0,00	4,00	4,00
		-----	-----	-----	-----
		100,00	0,00	100,00	100,00

(7) Entidad participada por el Sector Público Municipal y el Sector Público Autonómico y/o Provincial

(8) Entidad participada por el Sector Público Municipal y el Sector Público Estatal

(9) Entidad participada por el Sector Público Municipal, el Sector Público Autonómico y/o Provincial y el Sector Público Estatal

(11) Entidad participada por el Sector Público Municipal e indirectamente por otro ámbito del Sector Público



**4. ESTRUCTURAS DEL SECTOR
PÚBLICO EMPRESARIAL Y
FUNDACIONAL AUTONÓMICO**



**SECTOR PÚBLICO EMPRESARIAL
AUTONÓMICO**

JUNTA DE ANDALUCIA (1)

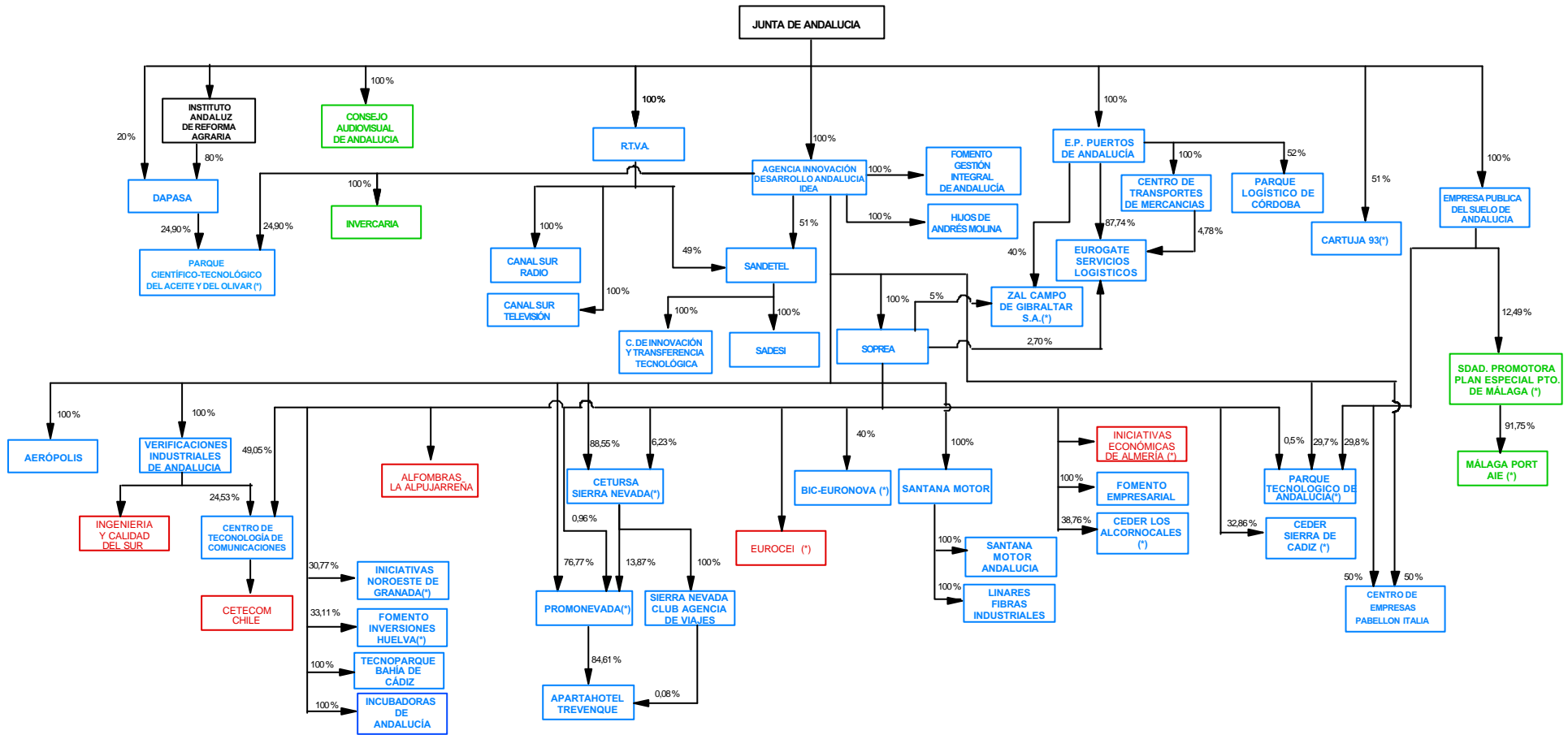

- BAJAS COMO EMPRESAS PÚBLICAS TERRITORIALES EN EL EJERCICIO 2005
- ALTAS COMO EMPRESAS PÚBLICAS TERRITORIALES EN EL EJERCICIO 2005
- EMPRESAS PÚBLICAS TERRITORIALES QUE PERMANECEN EN LA CCAA

(*) EMPRESA DE CAPITAL PÚBLICO MAYORITARIO CON OTRAS VÍAS DE PARTICIPACIÓN TERRITORIAL Y ESTATAL

JUNTA DE ANDALUCIA (2)

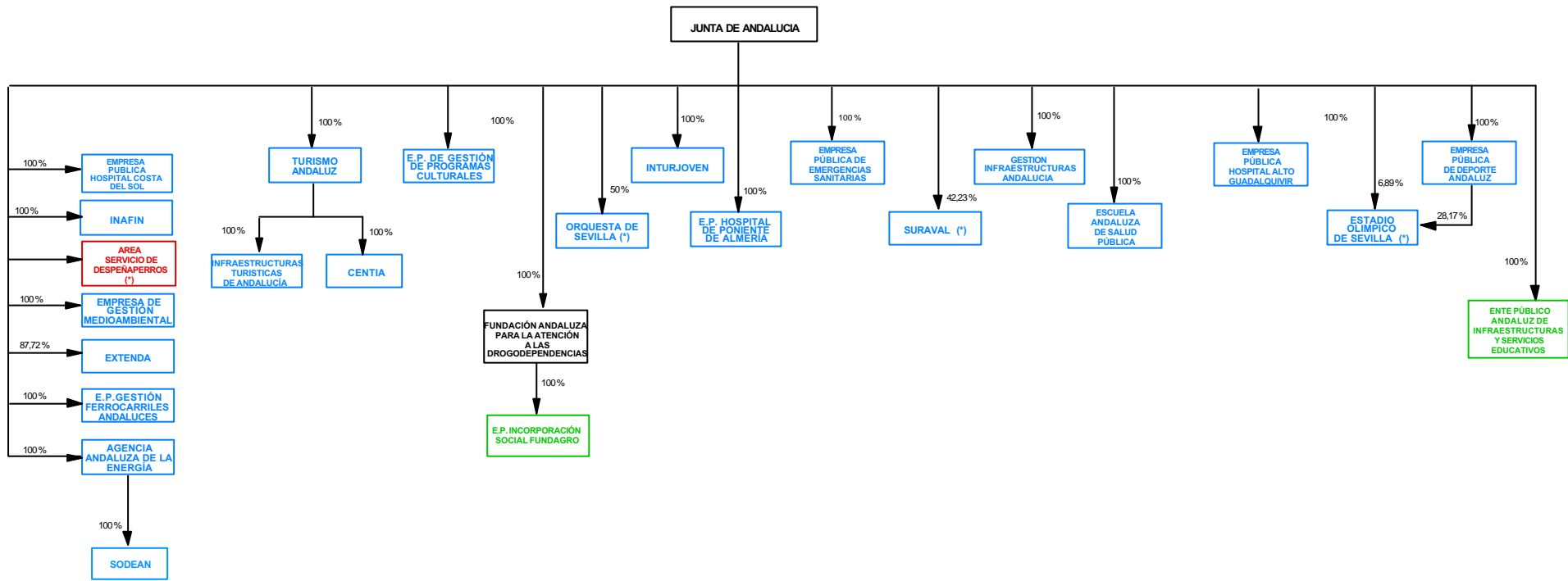

- Bajas como empresas públicas territoriales en el ejercicio 2005
- Altas como empresas públicas territoriales en el ejercicio 2005
- Empresas públicas territoriales que permanecen en la CCAA

(*) Empresa de capital público mayoritario con otras más de participación territorial y/o estatal.

PRINCIPADO DE ASTURIAS

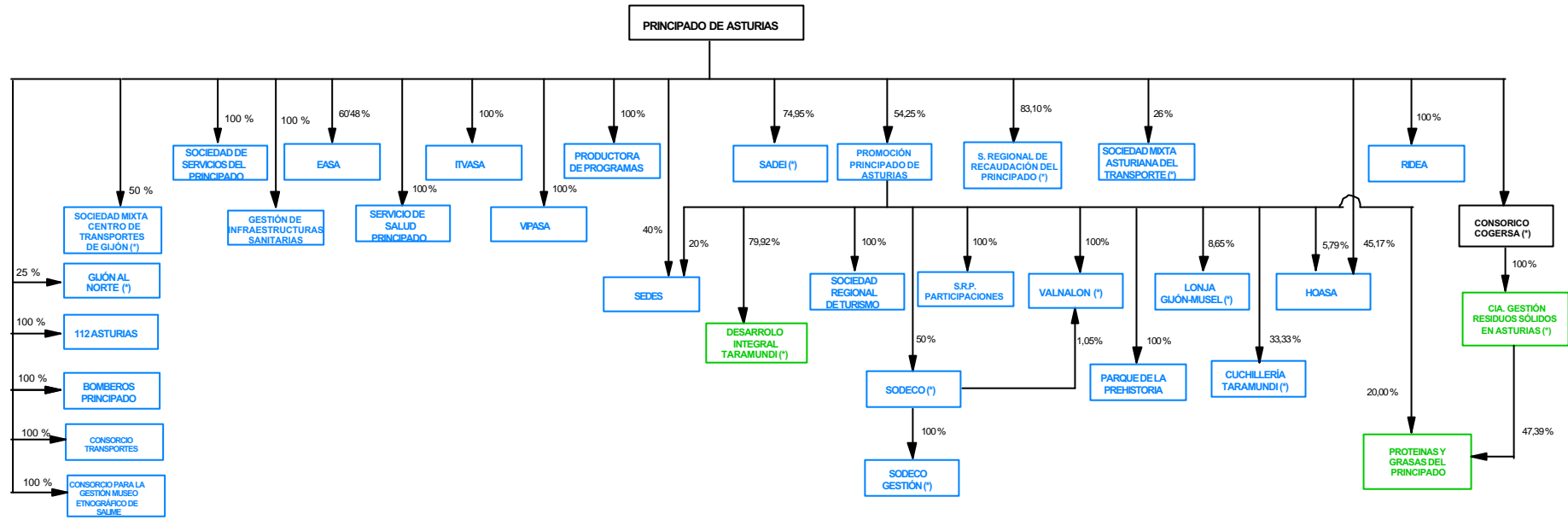

- BAJAS COMO EMPRESAS PÚBLICAS TERRITORIALES EN EL EJERCICIO 2005
- ALTAS COMO EMPRESAS PÚBLICAS TERRITORIALES EN EL EJERCICIO 2005
- EMPRESAS PÚBLICAS TERRITORIALES QUE PERMANECEN EN LA C.C.A.A.

(*) EMPRESA DE CAPITAL PÚBLICO MAYORITARIO CON OTRAS VÍAS DE PARTICIPACIÓN TERRITORIAL Y/O ESTATAL

PRINCIPADO DE ASTURIAS

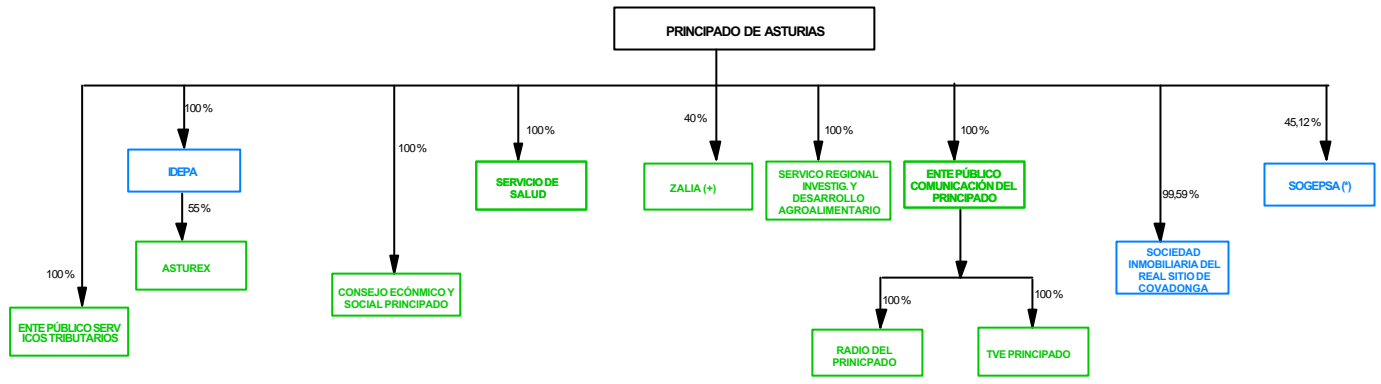

- BAJAS COMO EMPRESAS PÚBLICAS TERRITORIALES EN EL EJERCICIO 2005
- ALTAS COMO EMPRESAS PÚBLICAS TERRITORIALES EN EL EJERCICIO 2005
- EMPRESAS PÚBLICAS TERRITORIALES QUE PERMANECEN EN LA CCAA

(*) EMPRESA DE CAPITAL PÚBLICO MAYORITARIO CON OTRAS VÍAS DE PARTICIPACIÓN TERRITORIAL Y O ESTATAL

COMUNIDAD AUTONOMA DE BALEARES

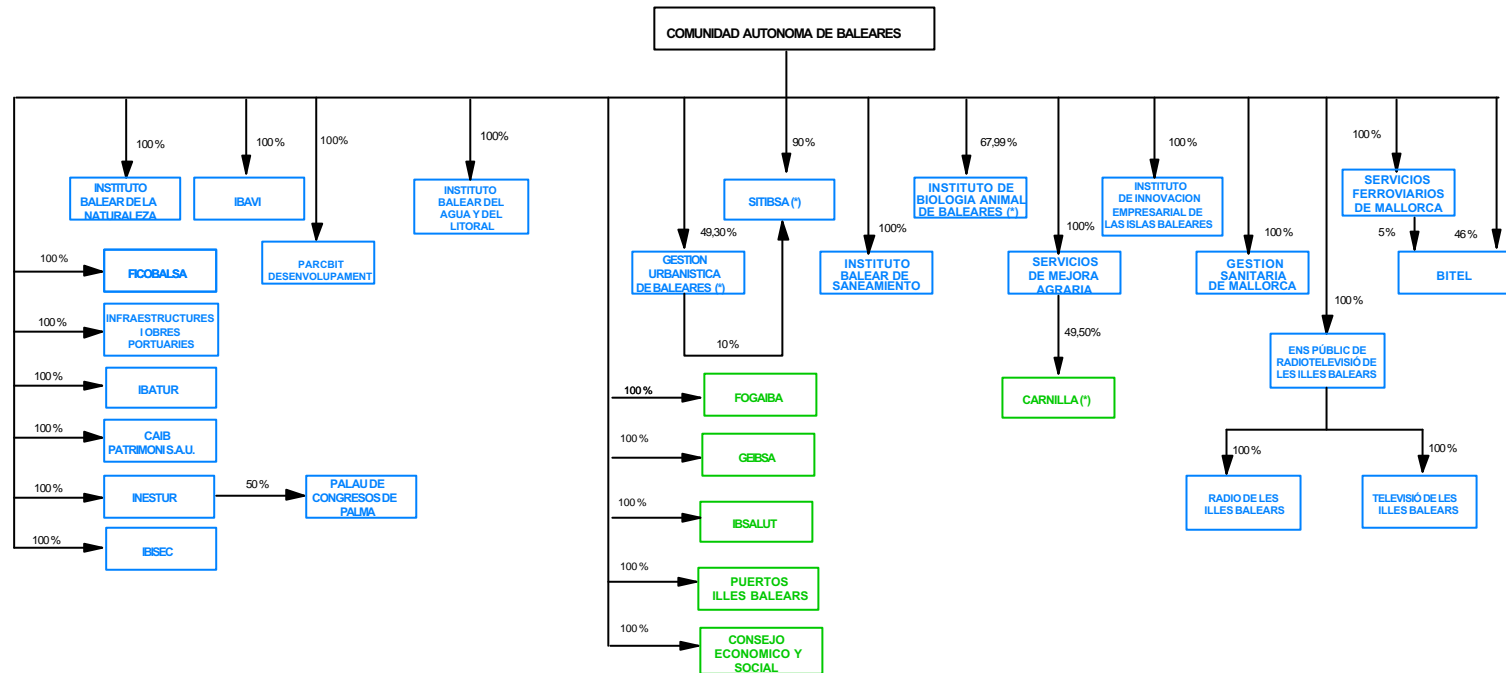

- BAJAS COMO EMPRESAS PÚBLICAS TERRITORIALES EN EL EJERCICIO 2005
- ALTAS COMO EMPRESAS PÚBLICAS TERRITORIALES EN EL EJERCICIO 2005
- EMPRESAS PÚBLICAS TERRITORIALES QUE PERMANECEN EN LA C.C.A.A.

(*) EMPRESA DE CAPITAL PÚBLICO MAYORITARIO CON OTRAS VÍAS DE PARTICIPACIÓN TERRITORIAL Y/O ESTATAL

COMUNIDAD AUTONOMA DE CANARIAS (1)

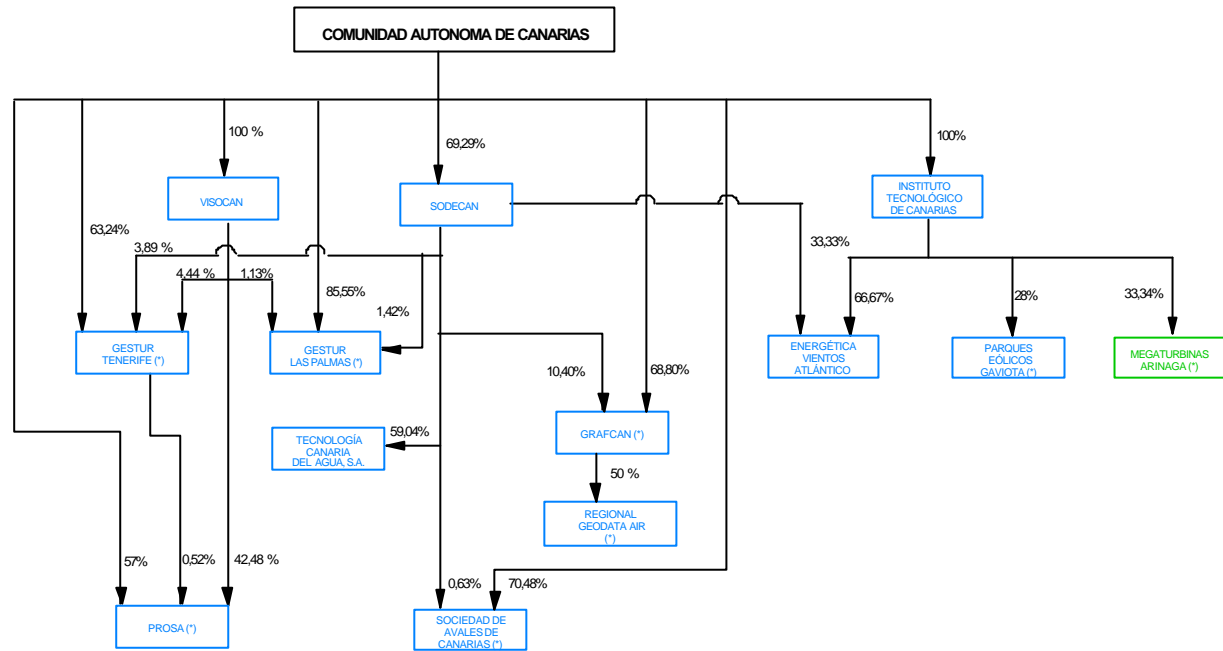

- BAJAS COMO EMPRESAS PÚBLICAS TERRITORIALES EN EL EJERCICIO 2005
- ALTAS COMO EMPRESAS PÚBLICAS TERRITORIALES EN EL EJERCICIO 2005
- EMPRESAS PÚBLICAS TERRITORIALES QUE PERMANECEN EN LA CCAA

(*) EMPRESA DE CAPITAL PÚBLICO MAYORITARIO CON OTRAS VÍAS DE PARTICIPACIÓN TERRITORIAL Y/O ESTATAL

COMUNIDAD AUTONOMA DE CANARIAS (2)

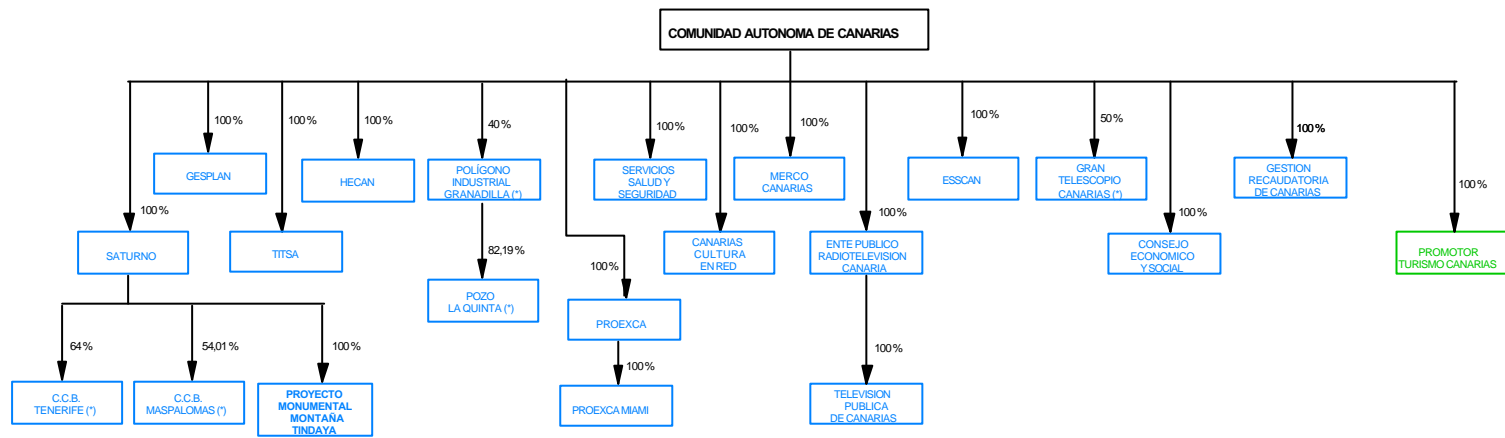

- BAJAS COMO EMPRESAS PÚBLICAS TERRITORIALES EN EL EJERCICIO 2005
- ALTAS COMO EMPRESAS PÚBLICAS TERRITORIALES EN EL EJERCICIO 2005
- EMPRESAS PÚBLICAS TERRITORIALES QUE PERMANECEN EN LA CCAA

(*) EMPRESA DE CAPITAL PÚBLICO MAYORITARIO CON OTRAS VAS DE PARTICIPACION TERRITORIAL Y/O ESTATAL

DIPUTACION REGIONAL DE CANTABRIA

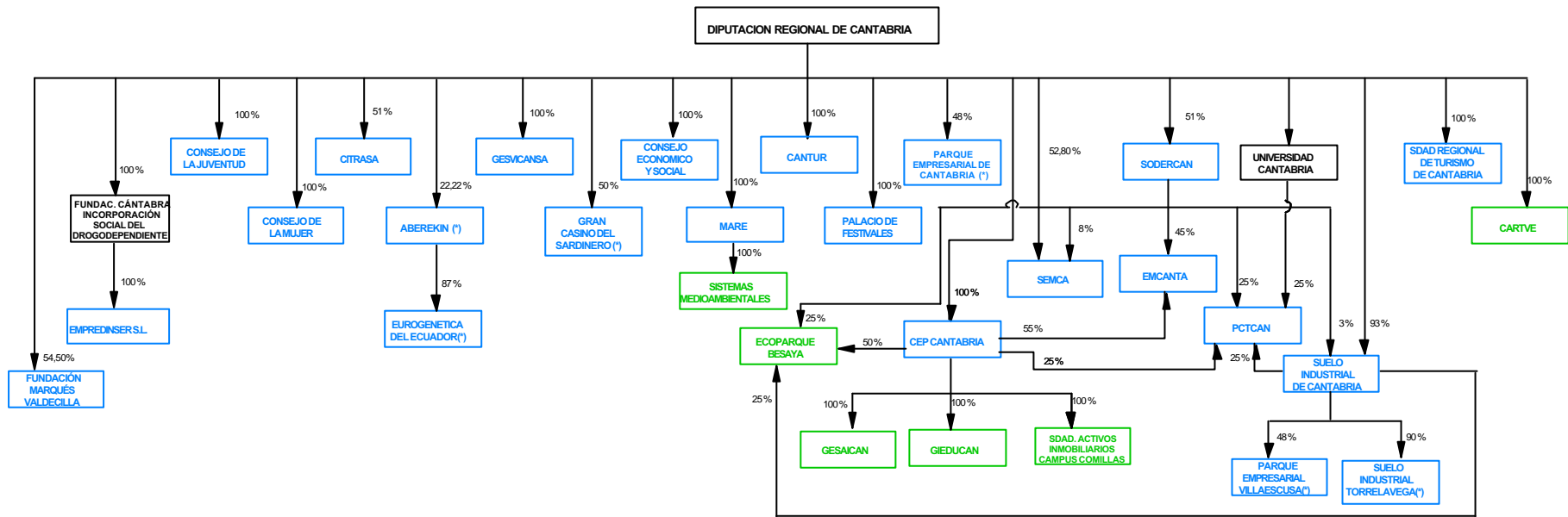

- BAJAS COMO EMPRESAS PÚBLICAS TERRITORIALES EN EL EJERCICIO 2005
- ALTAS COMO EMPRESAS PÚBLICAS TERRITORIALES EN EL EJERCICIO 2005
- EMPRESAS PÚBLICAS TERRITORIALES QUE PERMANECEN EN LA C.C.AA.

(*) EMPRESA DE CAPITAL PÚBLICO MAYORITARIO CON OTRAS VÍAS DE PARTICIPACIÓN TERRITORIAL Y/O ESTATAL

JUNTA DE COMUNIDADES DE CASTILLA - LA MANCHA

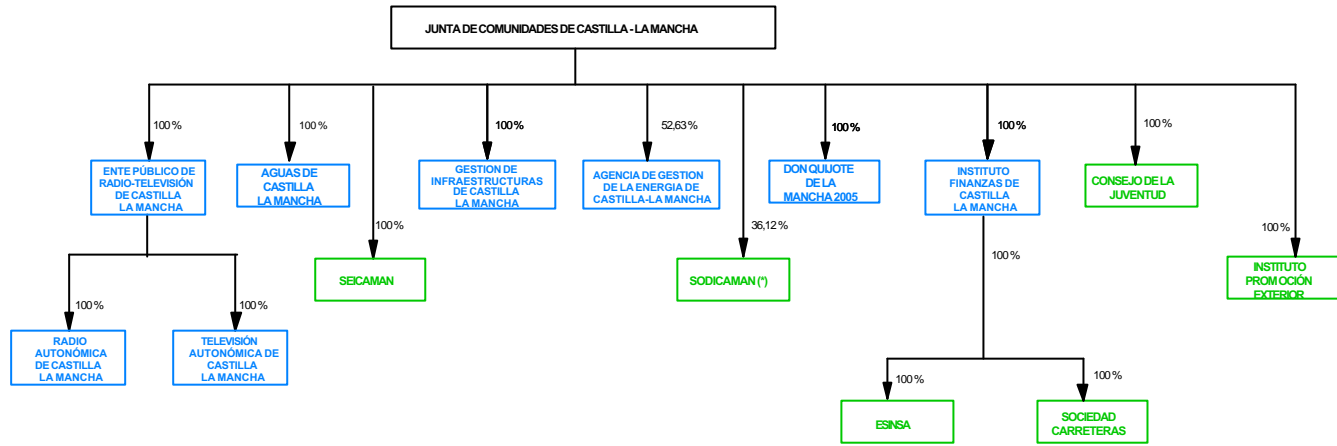

BAJAS COMO EMPRESAS PÚBLICAS TERRITORIALES EN EL EJERCICIO 2005
 ALTAS COMO EMPRESAS PÚBLICAS TERRITORIALES EN EL EJERCICIO 2005
 EMPRESAS PÚBLICAS TERRITORIALES QUE PERMANECEN EN LA CC.AA.
 (*) EMPRESA DE CAPITAL PÚBLICO MAYORITARIO CON OTRAS VÍAS DE PARTICIPACIÓN TERRITORIAL Y O ESTATAL.

JUNTA DE CASTILLA - LEÓN

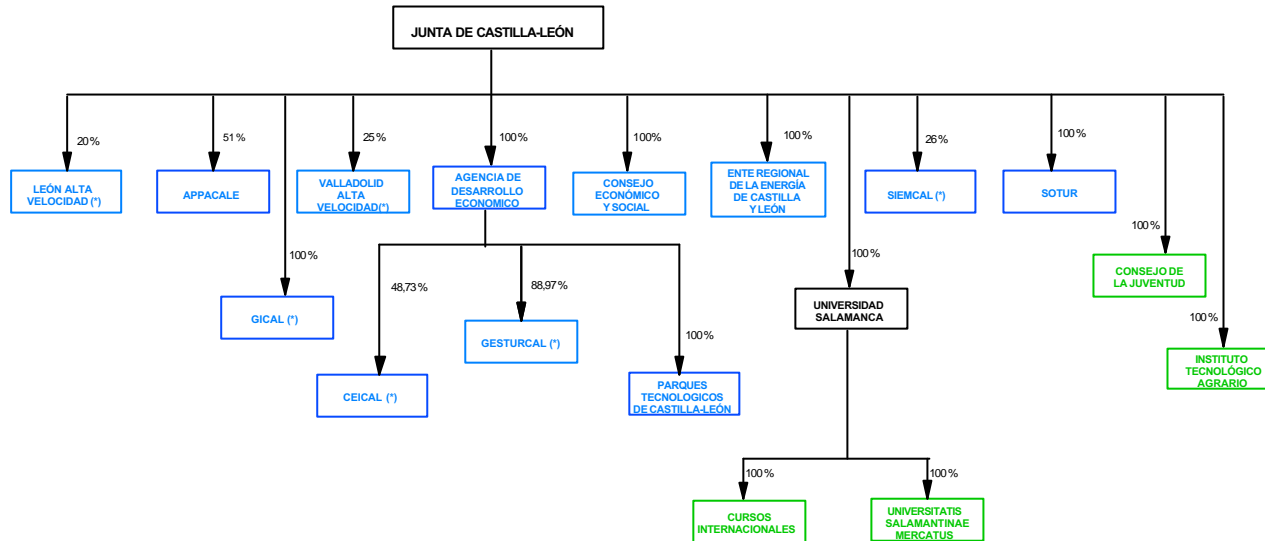

- BAJAS COMO EMPRESAS PÚBLICAS TERRITORIALES EN EL EJERCICIO 2005
- ALTAS COMO EMPRESAS PÚBLICAS TERRITORIALES EN EL EJERCICIO 2005
- EMPRESAS PÚBLICAS TERRITORIALES QUE PERMANECEN EN LA CCAA

(*) EMPRESA DE CAPITAL PÚBLICO MAYORITARIO CON OTRAS VÍAS DE PARTICIPACIÓN TERRITORIAL Y/O ESTATAL

GENERALITAT DE CATALUÑA (1)

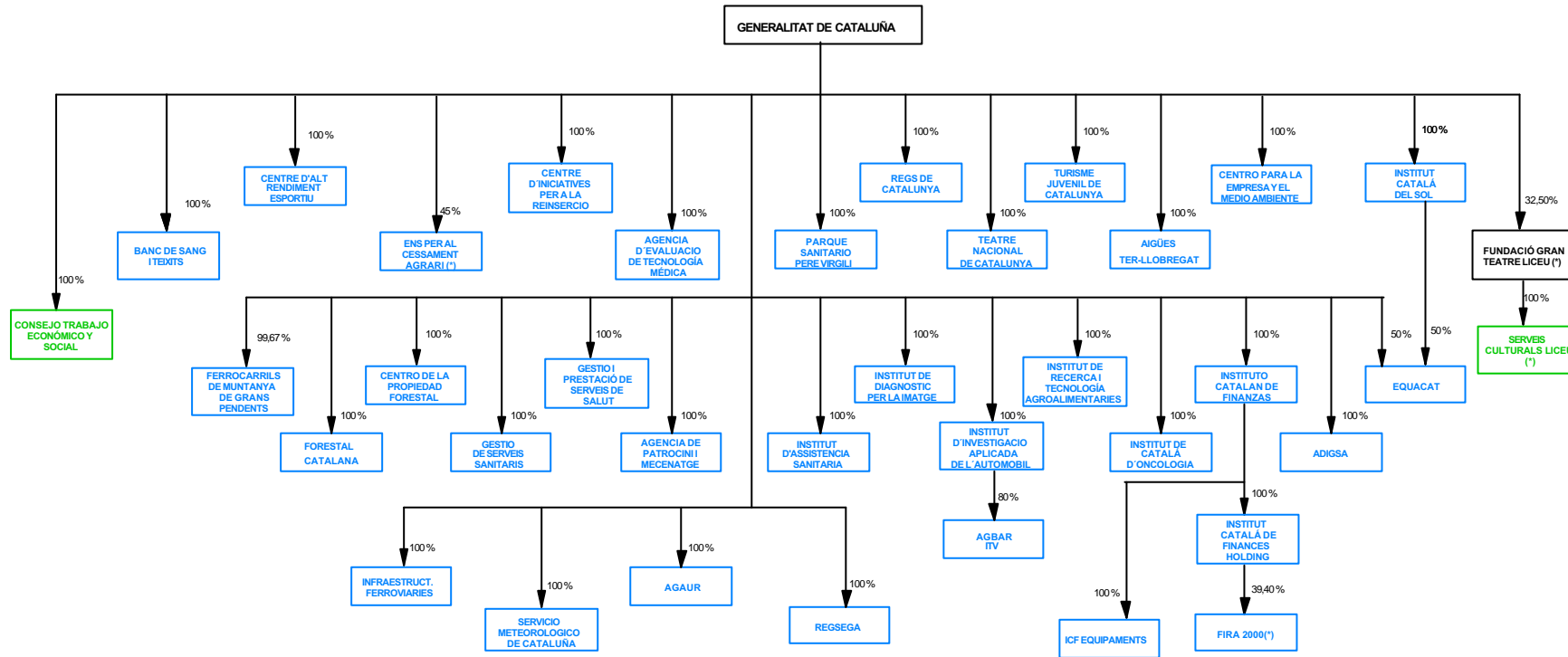

BAJAS COMO EMPRESAS PÚBLICAS TERRITORIALES EN EL EJERCICIO 2005

ALTAS COMO EMPRESAS PÚBLICAS TERRITORIALES EN EL EJERCICIO 2005

EMPRESAS PÚBLICAS TERRITORIALES QUE PERMANECEN EN LA CCAA

(*) EMPRESA DE CAPITAL PÚBLICO MAYORITARIO CON OTRAS VÍAS DE PARTICIPACION TERRITORIAL Y O ESTATAL

GENERALITAT DE CATALUÑA (2)

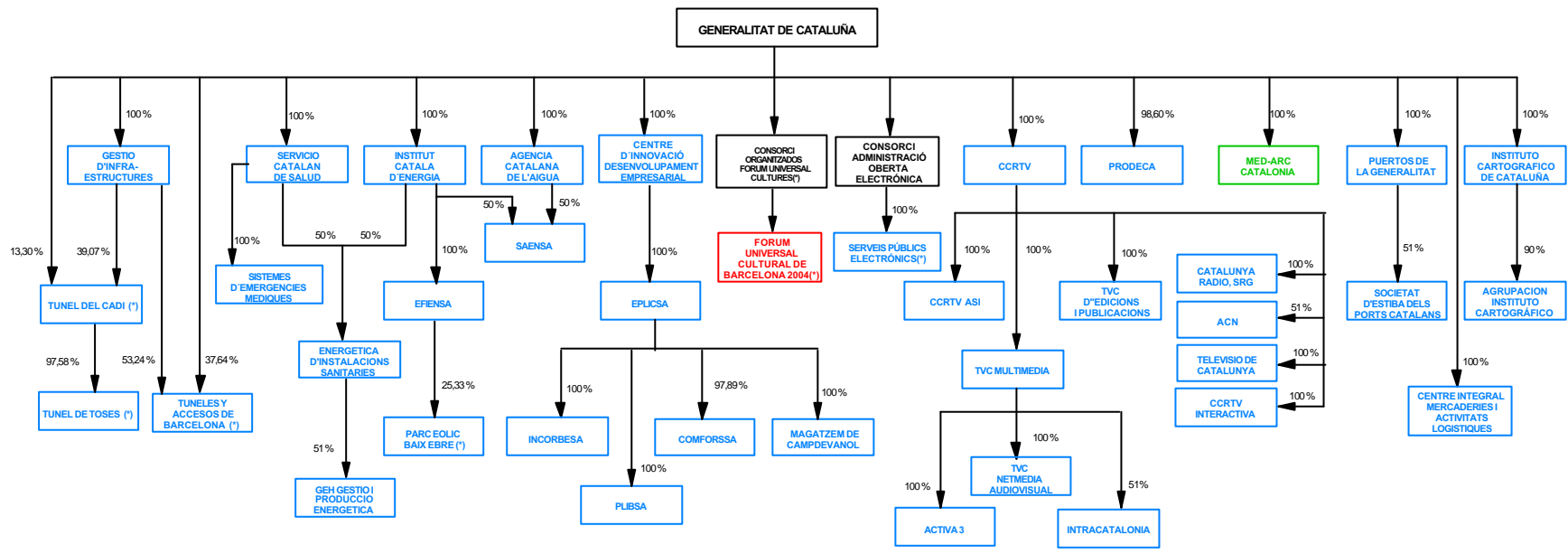

- BAJAS COMO EMPRESAS PÚBLICAS TERRITORIALES EN EL EJERCICIO 2005
- ALTAS COMO EMPRESAS PÚBLICAS TERRITORIALES EN EL EJERCICIO 2005
- EMPRESAS PÚBLICAS TERRITORIALES QUE PERMANECEN EN LA CCAA

(*) EMPRESA DE CAPITAL PÚBLICO MAYORITARIO CON OTRAS VÍAS DE PARTICIPACIÓN TERRITORIAL Y/O ESTATAL

JUNTA DE EXTREMADURA

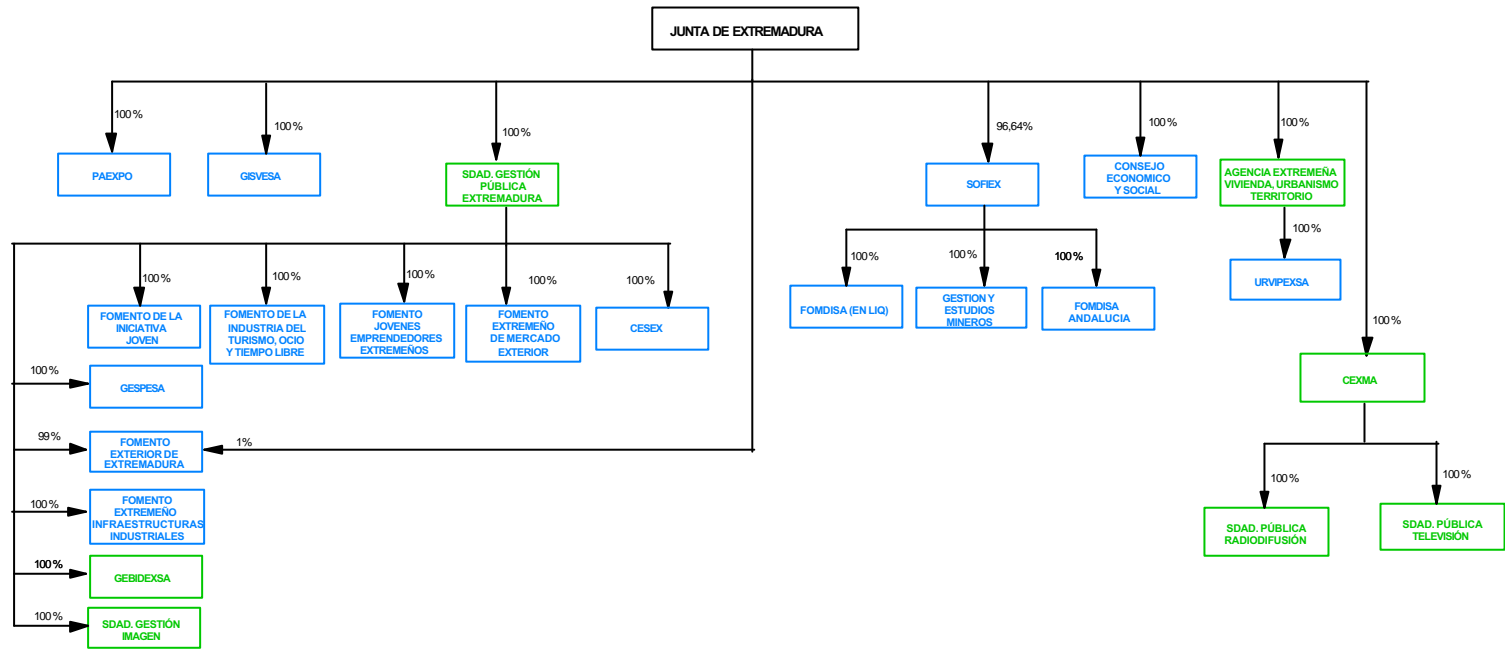

- BAJAS COMO EMPRESAS PÚBLICAS TERRITORIALES EN EL EJERCICIO 2005
- ALTAS COMO EMPRESAS PÚBLICAS TERRITORIALES EN EL EJERCICIO 2005
- EMPRESAS PÚBLICAS TERRITORIALES QUE PERMANECEN EN LA C.C.A.A.

(*) EMPRESA DE CAPITAL PÚBLICO MAYORITARIO CON OTRAS VAS DE PARTICIPACION TERRITORIAL Y/O ESTATAL

COMUNIDAD AUTONOMA DE MADRID

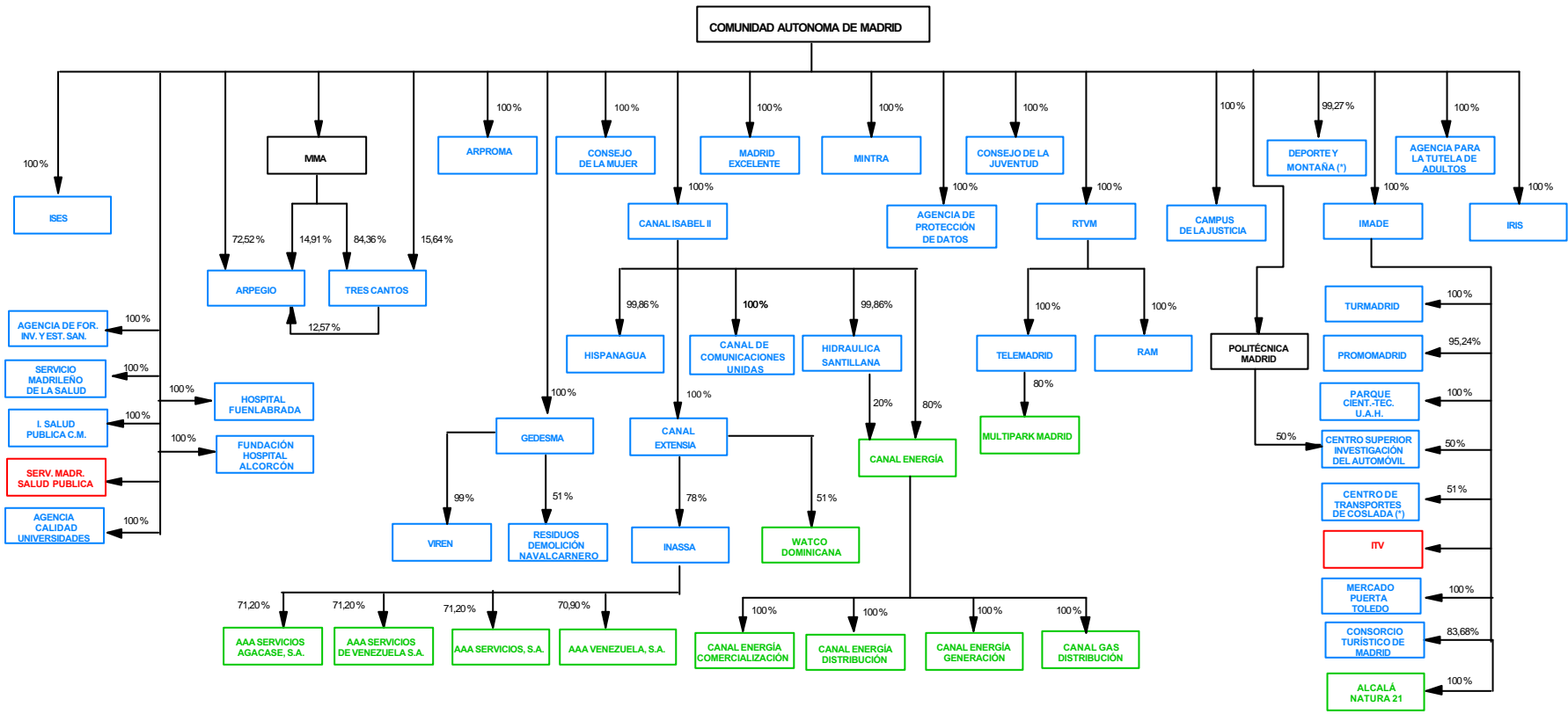

- BAJAS COMO EMPRESAS PÚBLICAS TERRITORIALES EN EL EJERCICIO 2005
- ALTAS COMO EMPRESAS PÚBLICAS TERRITORIALES EN EL EJERCICIO 2005
- EMPRESAS PÚBLICAS TERRITORIALES QUE PERMANECEN EN LA C.C.A.A.

(*) EMPRESA DE CAPITAL PÚBLICO MAYORITARIO CON OTRAS VÍAS DE PARTICIPACIÓN TERRITORIAL Y/O ESTATAL

REGION DE MURCIA

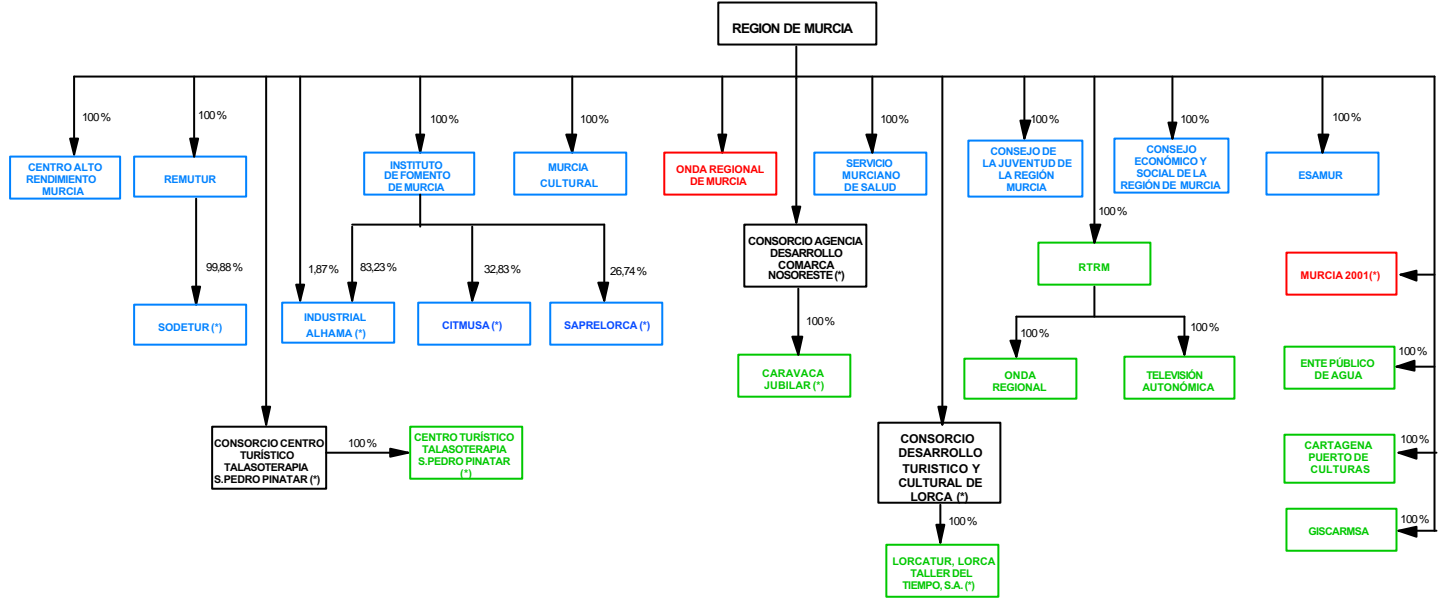

- BAJAS COMO EMPRESAS PÚBLICAS TERRITORIALES EN EL EJERCICIO 2005
- ALTAS COMO EMPRESAS PÚBLICAS TERRITORIALES EN EL EJERCICIO 2005
- EMPRESAS PÚBLICAS TERRITORIALES QUE PERMANECEN EN LA C.C.A.A.

(*) EMPRESA DE CAPITAL PÚBLICO MAYORITARIO CON OTRAS VÍAS DE PARTICIPACIÓN TERRITORIAL Y/O ESTATAL

COMUNIDAD FORAL DE NAVARRA (1)

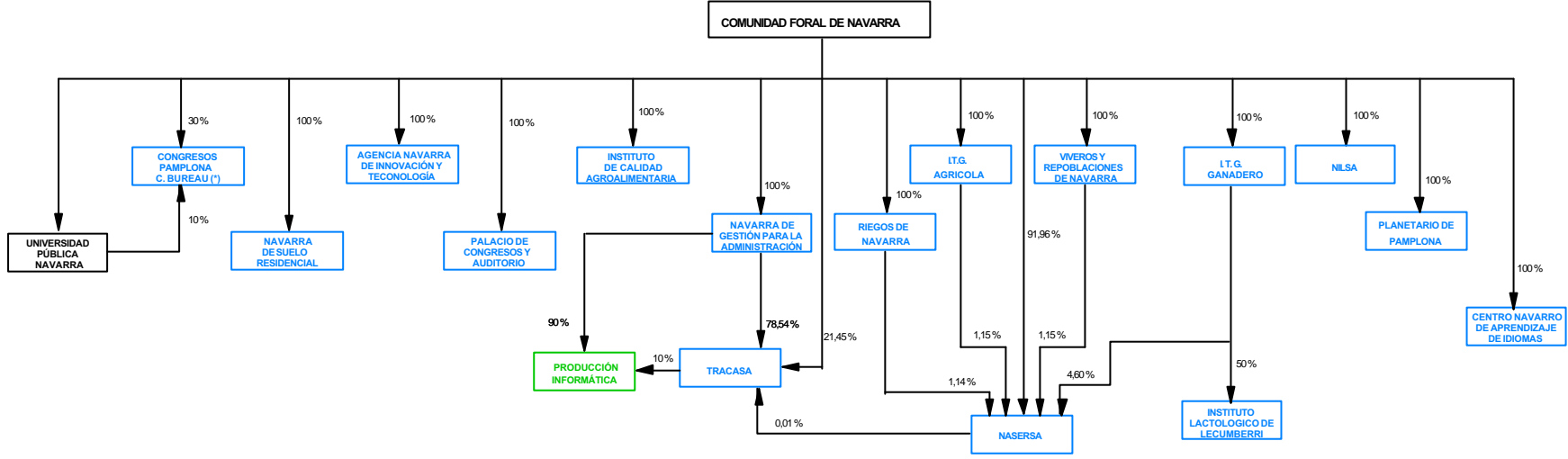

- BAJAS COMO EMPRESAS PÚBLICAS TERRITORIALES EN EL EJERCICIO 2005
- ALTAS COMO EMPRESAS PÚBLICAS TERRITORIALES EN EL EJERCICIO 2005
- EMPRESAS PÚBLICAS TERRITORIALES QUE PERMANECEN EN LA C.C.A.A.

(*) EMPRESA DE CAPITAL PÚBLICO MAYORITARIO CON OTRAS VAS DE PARTICIPACION TERRITORIAL Y O ESTATAL

COMUNIDAD FORAL DE NAVARRA (2)

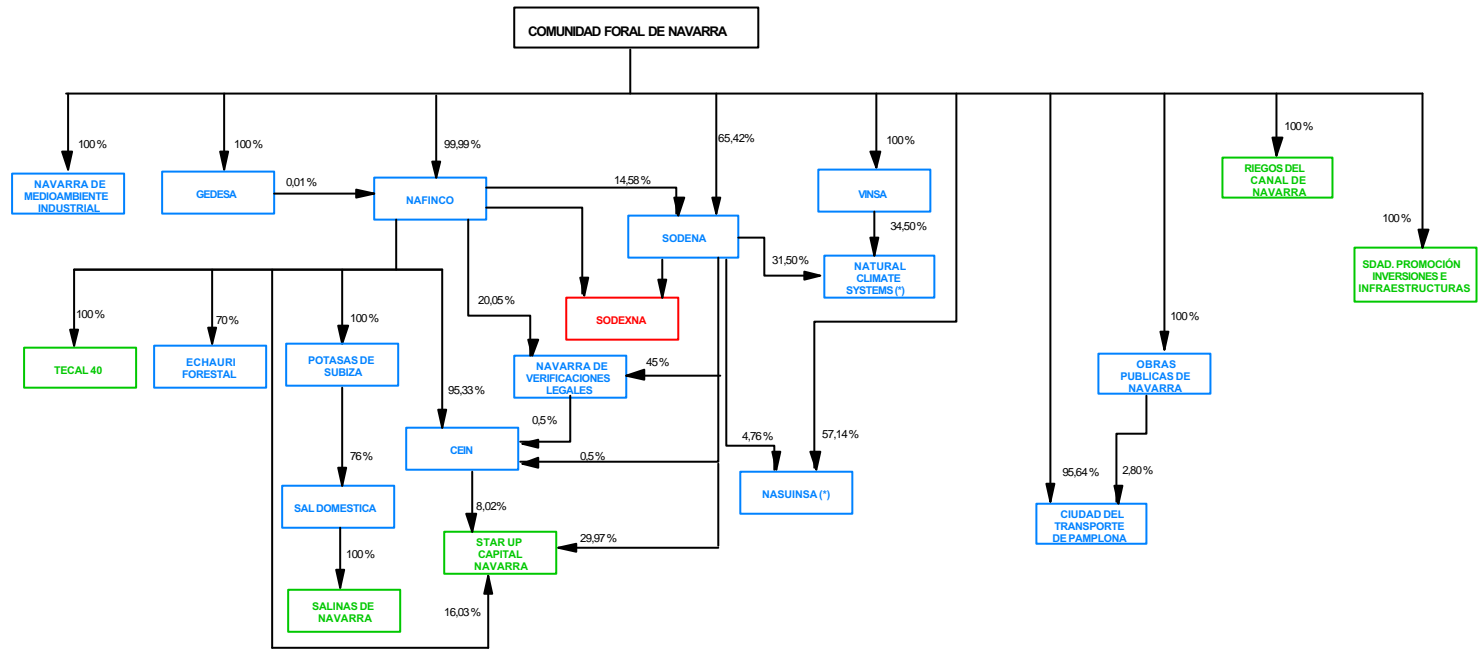

- BAJAS COMO EMPRESAS PÚBLICAS TERRITORIALES EN EL EJERCICIO 2005
- ALTAS COMO EMPRESAS PÚBLICAS TERRITORIALES EN EL EJERCICIO 2005
- EMPRESAS PÚBLICAS TERRITORIALES QUE PERMANECEN EN LA C.C.A.A.

(*) EMPRESA DE CAPITAL PÚBLICO MAYORITARIO CON OTRAS VÍAS DE PARTICIPACIÓN TERRITORIAL Y/O ESTATAL

COMUNIDAD AUTONOMA DE LA RIOJA

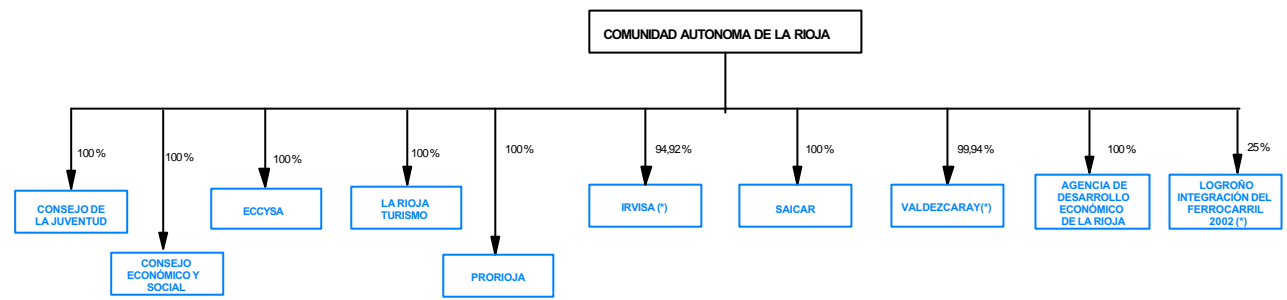

- BAJAS COMO EMPRESAS PÚBLICAS TERRITORIALES EN EL EJERCICIO 2005
- ALTAS COMO EMPRESAS PÚBLICAS TERRITORIALES EN EL EJERCICIO 2005
- EMPRESAS PÚBLICAS TERRITORIALES QUE PERMANECEN EN LA C.C.A.A.

(*) EMPRESA DE CAPITAL PÚBLICO MAYORITARIO CON OTRAS VAS DE PARTICIPACIÓN TERRITORIAL Y/O ESTATAL

GENERALITAT VALENCIANA (1)

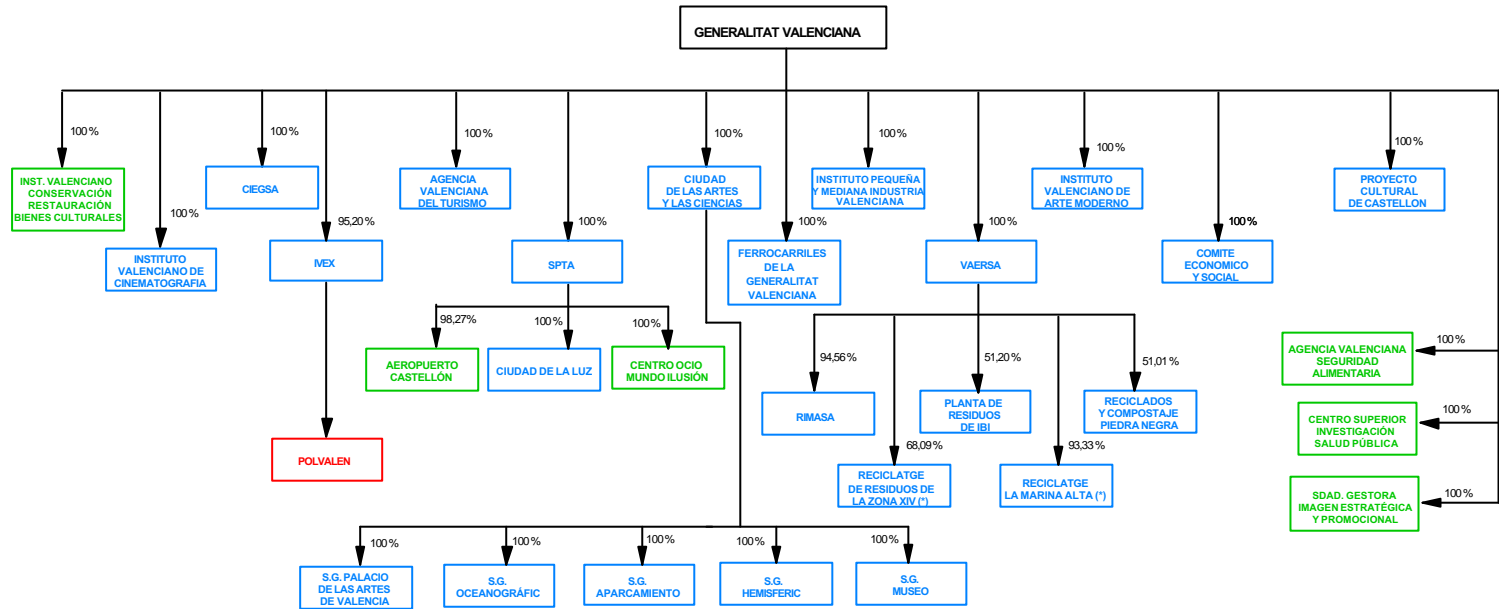

- BAJAS COMO EMPRESAS PÚBLICAS TERRITORIALES EN EL EJERCICIO 2005
- ALTAS COMO EMPRESAS PÚBLICAS TERRITORIALES EN EL EJERCICIO 2005
- EMPRESAS PÚBLICAS TERRITORIALES QUE PERMANECEN EN LA CC.AA.

(*) EMPRESA DE CAPITAL PÚBLICO MAYORITARIO CON OTRAS VAS DE PARTICIPACION TERRITORIAL Y/O ESTATAL

GENERALITAT VALENCIANA (2)

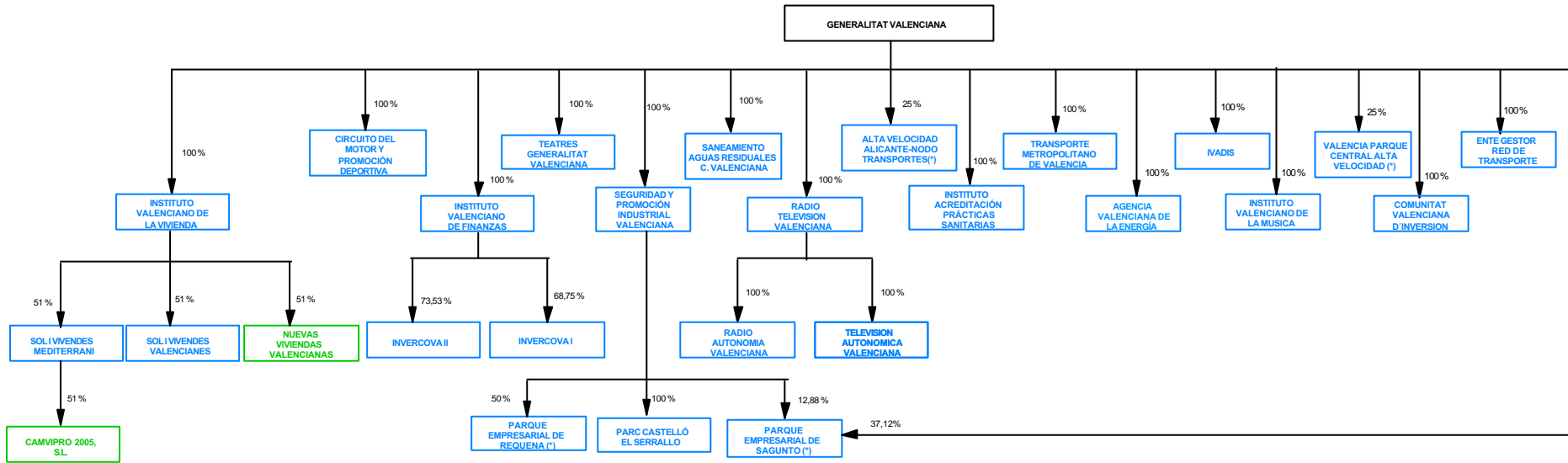

- BAJAS COMO EMPRESAS PÚBLICAS TERRITORIALES EN EL EJERCICIO 2005
- ALTAS COMO EMPRESAS PÚBLICAS TERRITORIALES EN EL EJERCICIO 2005
- EMPRESAS PÚBLICAS TERRITORIALES QUE PERMANECEN EN LA CC.AA.

(*) EMPRESA DE CAPITAL PÚBLICO MAYORITARIO CON OTRAS VIAS DE PARTICIPACION TERRITORIAL Y/O ESTATAL

COMUNIDAD AUTONOMA DE EUSKADI (1)

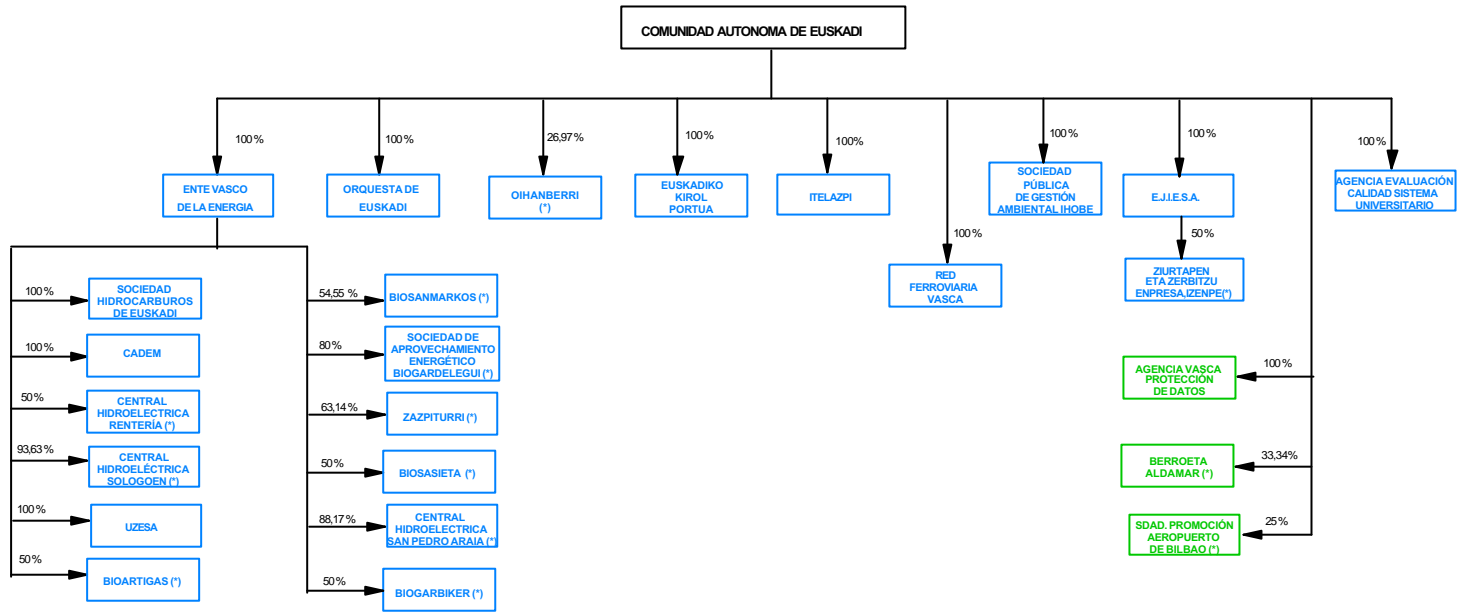

- BAJAS COMO EMPRESAS PÚBLICAS TERRITORIALES EN EL EJERCICIO 2005
- ALTAS COMO EMPRESAS PÚBLICAS TERRITORIALES EN EL EJERCICIO 2005
- EMPRESAS PÚBLICAS TERRITORIALES QUE PERMANECEN EN LA CCAA

(*) EMPRESA DE CAPITAL PÚBLICO MAYORITARIO CON OTRAS VAS DE PARTICIPACIÓN TERRITORIAL Y/O ESTATAL

COMUNIDAD AUTONOMA DE EUSKADI (2)

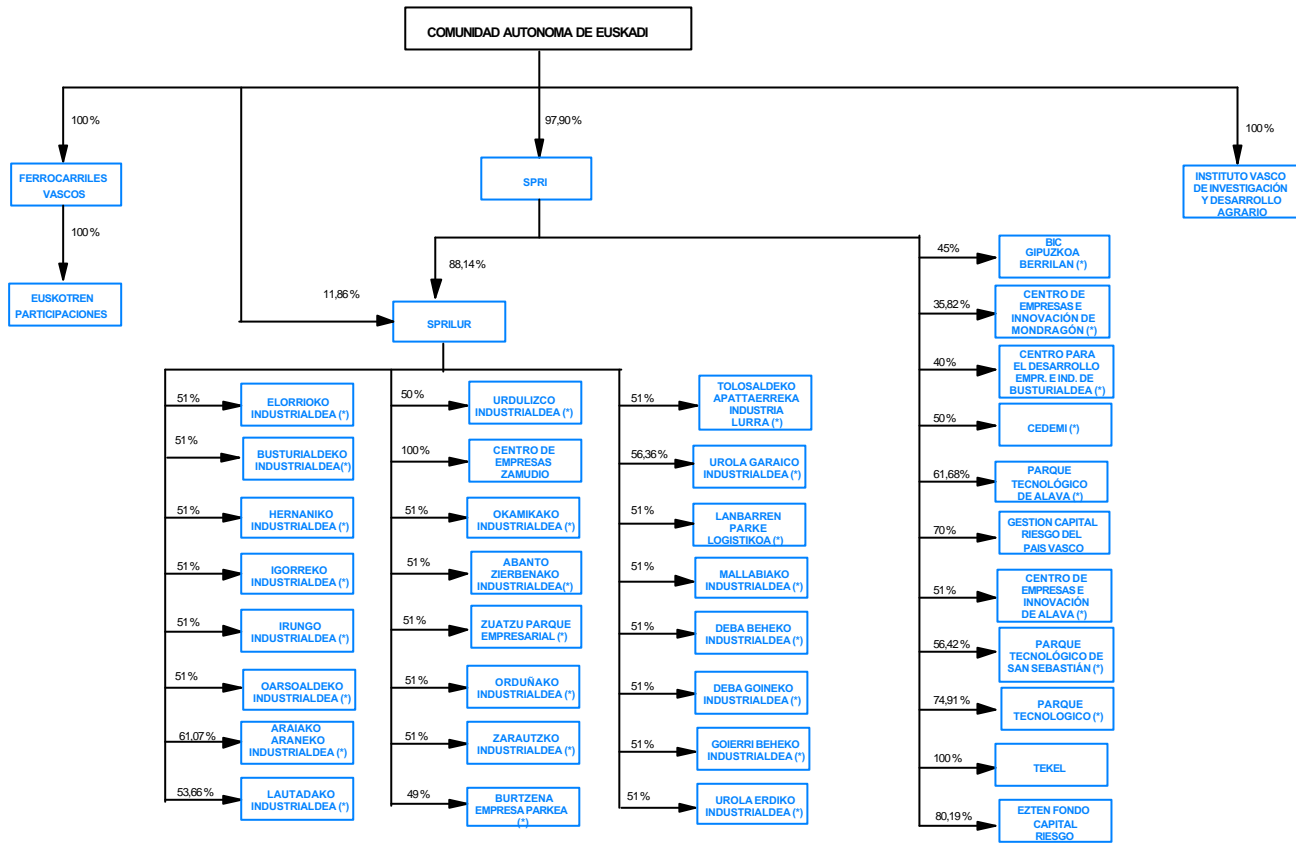

- BAJAS COMO EMPRESAS PÚBLICAS TERRITORIALES EN EL EJERCICIO 2005
- ALTAS COMO EMPRESAS PÚBLICAS TERRITORIALES EN EL EJERCICIO 2005
- EMPRESAS PÚBLICAS TERRITORIALES QUE PERMANECEN EN LA CCAA

(*) EMPRESA DE CAPITAL PÚBLICO MAYORITARIO CON OTRAS VAS DE PARTICIPACION TERRITORIAL Y O ESTATAL

COMUNIDAD AUTONOMA DE EUSKADI (3)

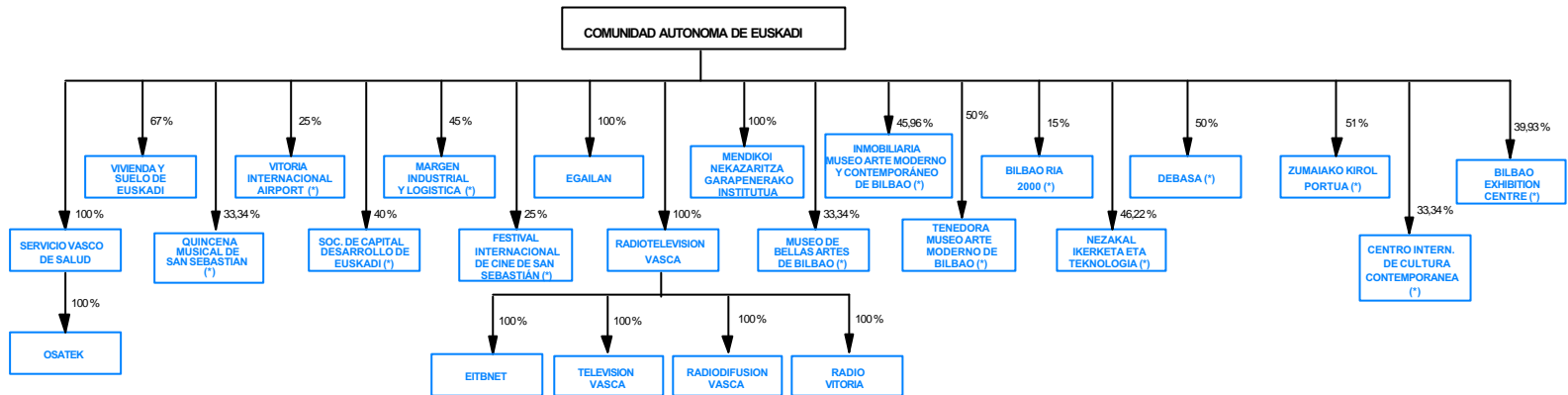

- BAJAS COMO EMPRESAS PÚBLICAS TERRITORIALES EN EL EJERCICIO 2005
- ALTAS COMO EMPRESAS PÚBLICAS TERRITORIALES EN EL EJERCICIO 2005
- EMPRESAS PÚBLICAS TERRITORIALES QUE PERMANECEN EN LA CCAA

(*) EMPRESA DE CAPITAL PÚBLICO MAYORITARIO CON OTRAS VÍAS DE PARTICIPACIÓN TERRITORIAL Y O ESTATAL

CIUDAD AUTONOMA DE CEUTA

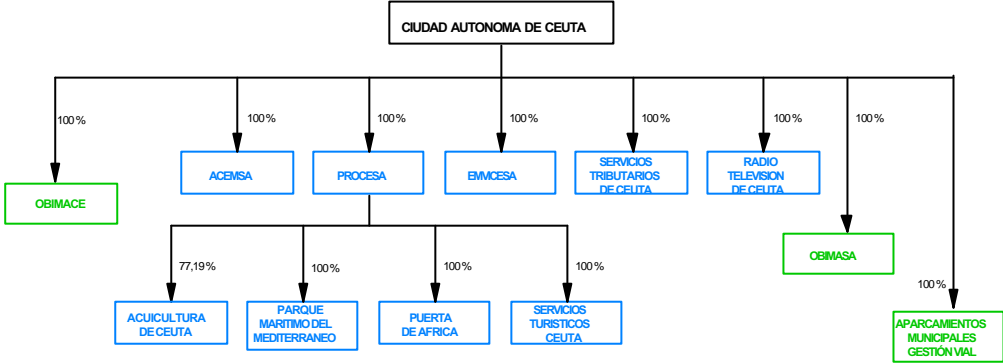

- BAJAS COMO EMPRESAS PÚBLICAS TERRITORIALES EN EL EJERCICIO 2005
- ALTAS COMO EMPRESAS PÚBLICAS TERRITORIALES EN EL EJERCICIO 2005
- EMPRESAS PÚBLICAS TERRITORIALES QUE PERMANECEN EN LA CCAA

CIUDAD AUTONOMA DE MELILLA

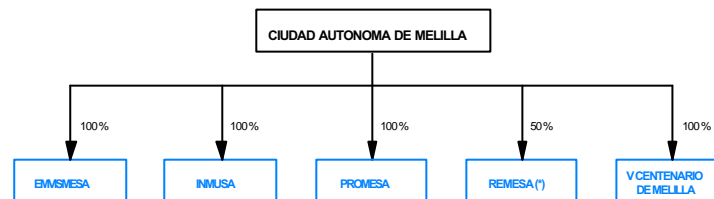

- BAJAS COMO EMPRESAS PÚBLICAS TERRITORIALES EN EL EJERCICIO 2005
- ALTAS COMO EMPRESAS PÚBLICAS TERRITORIALES EN EL EJERCICIO 2005
- EMPRESAS PÚBLICAS TERRITORIALES QUE PERMANECEN EN LA CCAA

(*) EMPRESA DE CAPITAL PÚBLICO MAYORITARIO CON OTRAS VÍAS DE PARTICIPACIÓN TERRITORIAL Y/O ESTATAL



**SECTOR PÚBLICO FUNDACIONAL
AUTONÓMICO**

JUNTA DE ANDALUCÍA

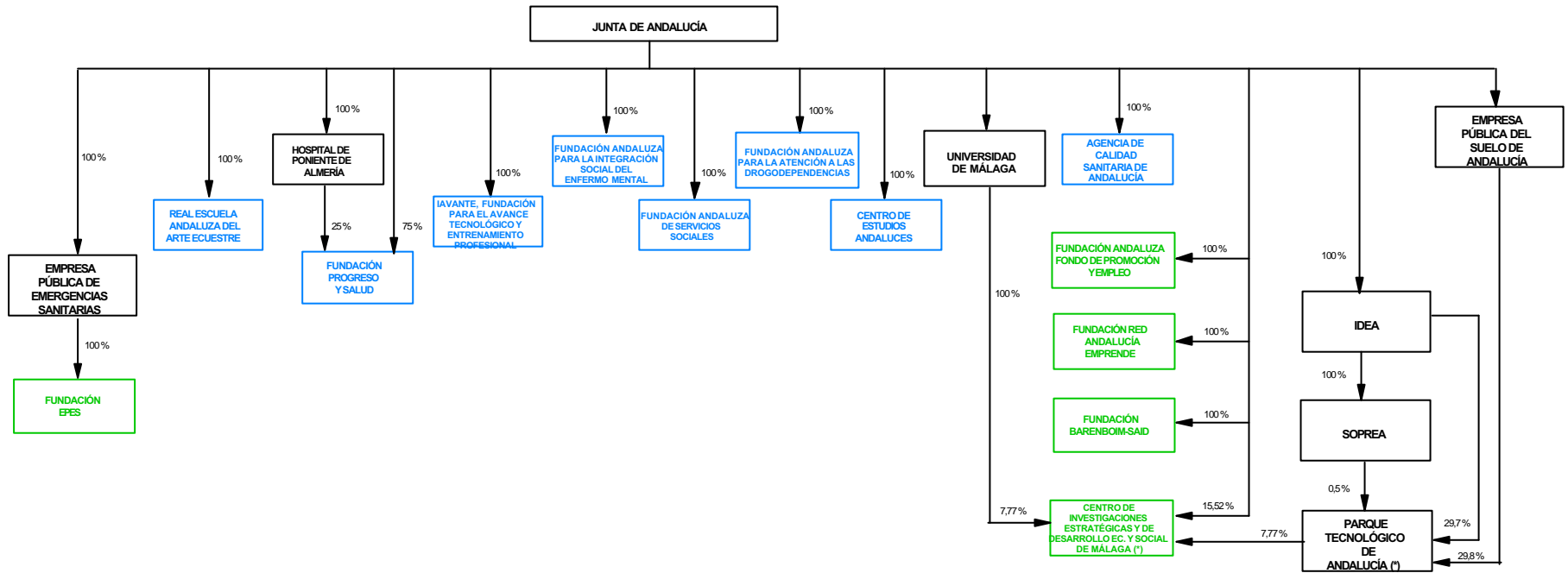

- BAJAS COMO FUNDACIONES PÚBLICAS TERRITORIALES EN EL EJERCICIO 2005
- ALTAS COMO FUNDACIONES PÚBLICAS TERRITORIALES EN EL EJERCICIO 2005
- FUNDACIONES PÚBLICAS TERRITORIALES QUE PERMANECEN EN LA C.C.A.A.

(*) FUNDACIÓN PÚBLICA CON OTRAS VÍAS DE PARTICIPACIÓN TERRITORIAL Y/O ESTATAL

DIPUTACION GENERAL DE ARAGON

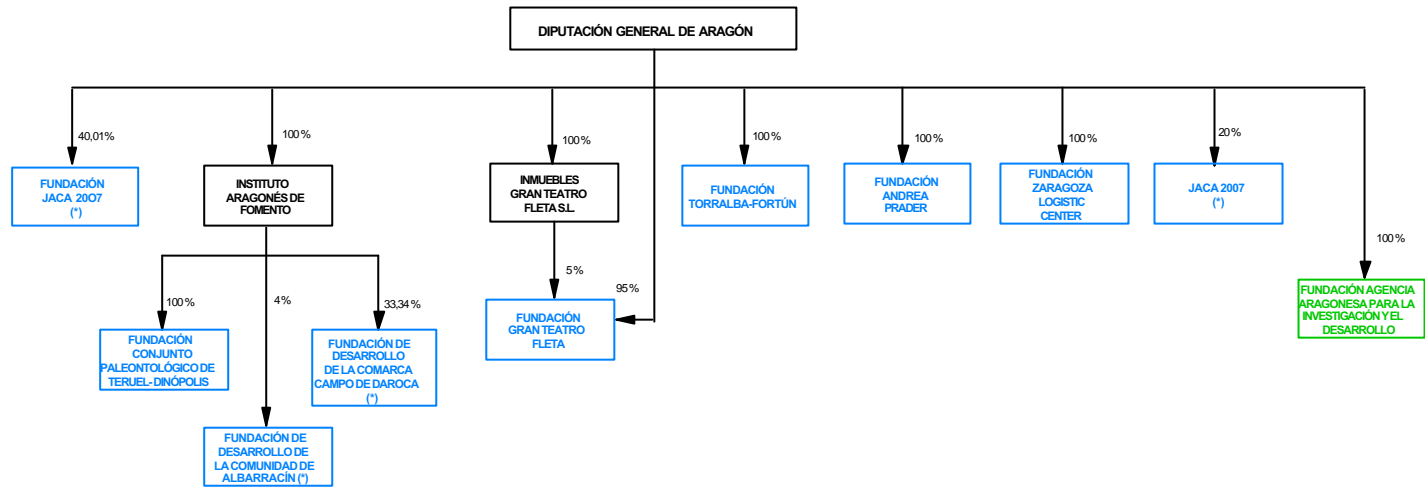

- BAJAS COMO FUNDACIONES PÚBLICAS TERRITORIALES EN EL EJERCICIO 2005
- ALTAS COMO FUNDACIONES PÚBLICAS TERRITORIALES EN EL EJERCICIO 2005
- FUNDACIONES PÚBLICAS TERRITORIALES QUE PERMANECEN EN LA C.C.AA.

(*) FUNDACIÓN PÚBLICA CON OTRAS VÍAS DE PARTICIPACIÓN TERRITORIAL Y/O ESTATAL

PRINCIPADO DE ASTURIAS

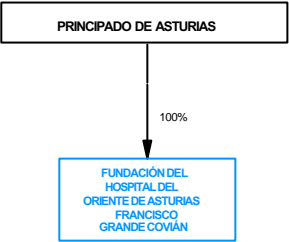

- BAJAS COMO FUNDACIONES PÚBLICAS TERRITORIALES EN EL EJERCICIO 2005
- ALTAS COMO FUNDACIONES PÚBLICAS TERRITORIALES EN EL EJERCICIO 2005
- FUNDACIONES PÚBLICAS TERRITORIALES QUE PERMANECEN EN LA C.C.AA.

(*) FUNDACIÓN PÚBLICA CON OTRAS VÍAS DE PARTICIPACIÓN TERRITORIAL Y ESTATAL

COMUNIDAD AUTÓNOMA DE BALEARES

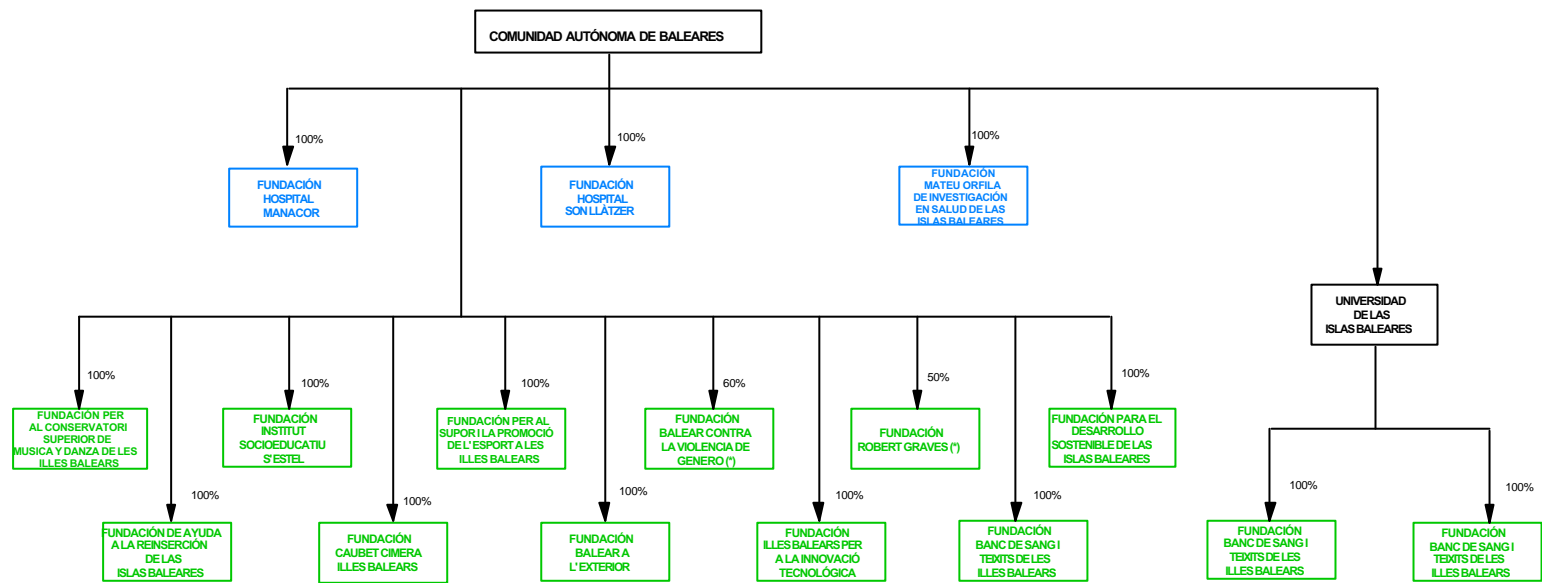

- BAJAS COMO FUNDACIONES PÚBLICAS TERRITORIALES EN EL EJERCICIO 2005
- ALTAS COMO FUNDACIONES PÚBLICAS TERRITORIALES EN EL EJERCICIO 2005
- FUNDACIONES PÚBLICAS TERRITORIALES QUE PERMANECEN EN LA C.C.A.A.

(*) FUNDACIÓN PÚBLICA CON OTRAS VÍAS DE PARTICIPACIÓN TERRITORIAL Y/O ESTATAL

COMUNIDAD DE CANARIAS

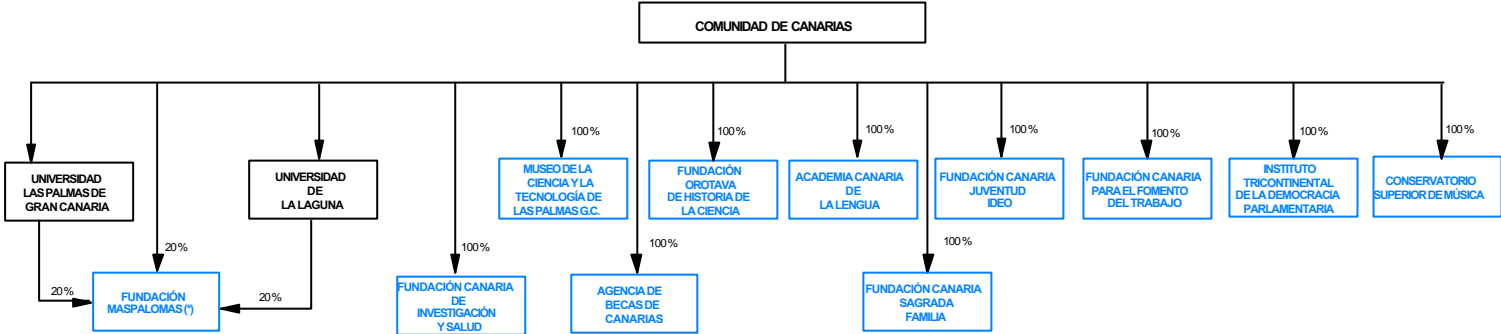

- BAJAS COMO FUNDACIONES PÚBLICAS TERRITORIALES EN EL EJERCICIO 2005
- ALTAS COMO FUNDACIONES PÚBLICAS TERRITORIALES EN EL EJERCICIO 2005
- FUNDACIONES PÚBLICAS TERRITORIALES QUE PERMANECEN EN LA C.C.AA.

(*) FUNDACIÓN PÚBLICA CON OTRAS VÍAS DE PARTICIPACIÓN TERRITORIAL Y/O ESTATAL

DIPUTACIÓN REGIONAL DE CANTABRIA

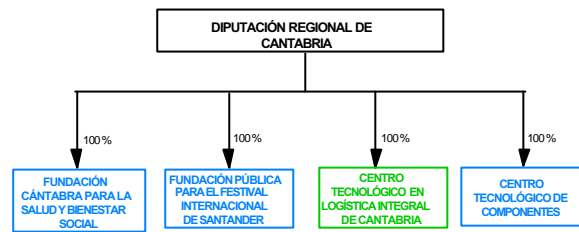

- BAJAS COMO FUNDACIONES PÚBLICAS TERRITORIALES EN EL EJERCICIO 2005
- ALTAS COMO FUNDACIONES PÚBLICAS TERRITORIALES EN EL EJERCICIO 2005
- FUNDACIONES PÚBLICAS TERRITORIALES QUE PERMANECEN EN LA C.C.AA.

(*) FUNDACIÓN PÚBLICA CON OTRAS VÍAS DE PARTICIPACIÓN TERRITORIAL Y/O ESTATAL

JUNTA DE COMUNIDAD DE CASTILLA-LA MANCHA

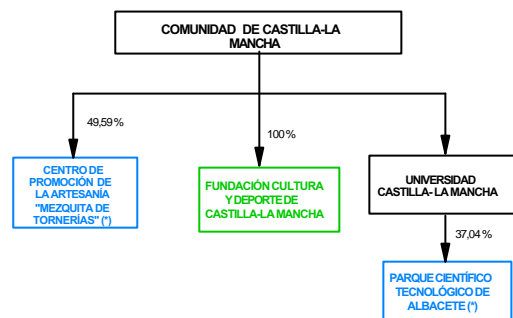

BAJAS COMO FUNDACIONES PÚBLICAS TERRITORIALES EN EL EJERCICIO 2005

ALTAS COMO FUNDACIONES PÚBLICAS TERRITORIALES EN EL EJERCICIO 2005

FUNDACIONES PÚBLICAS TERRITORIALES QUE PERMANECEN EN LA C.C.A.A.

(*) FUNDACIÓN PÚBLICA CON OTRAS VÍAS DE PARTICIPACIÓN TERRITORIAL Y/O ESTATAL

JUNTA DE CASTILLA Y LEÓN

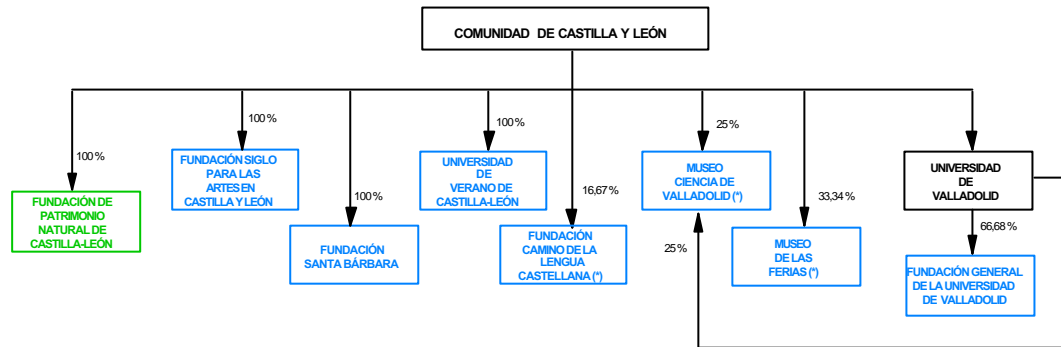

BAJAS COMO FUNDACIONES PÚBLICAS TERRITORIALES EN EL EJERCICIO 2005

ALTAS COMO FUNDACIONES PÚBLICAS TERRITORIALES EN EL EJERCICIO 2005

FUNDACIONES PÚBLICAS TERRITORIALES QUE PERMANECEN EN LA CCAA.

(*) FUNDACIÓN PÚBLICA CON OTRAS VÍAS DE PARTICIPACIÓN TERRITORIAL Y ESTATAL

GENERALITAT DE CATALUNYA

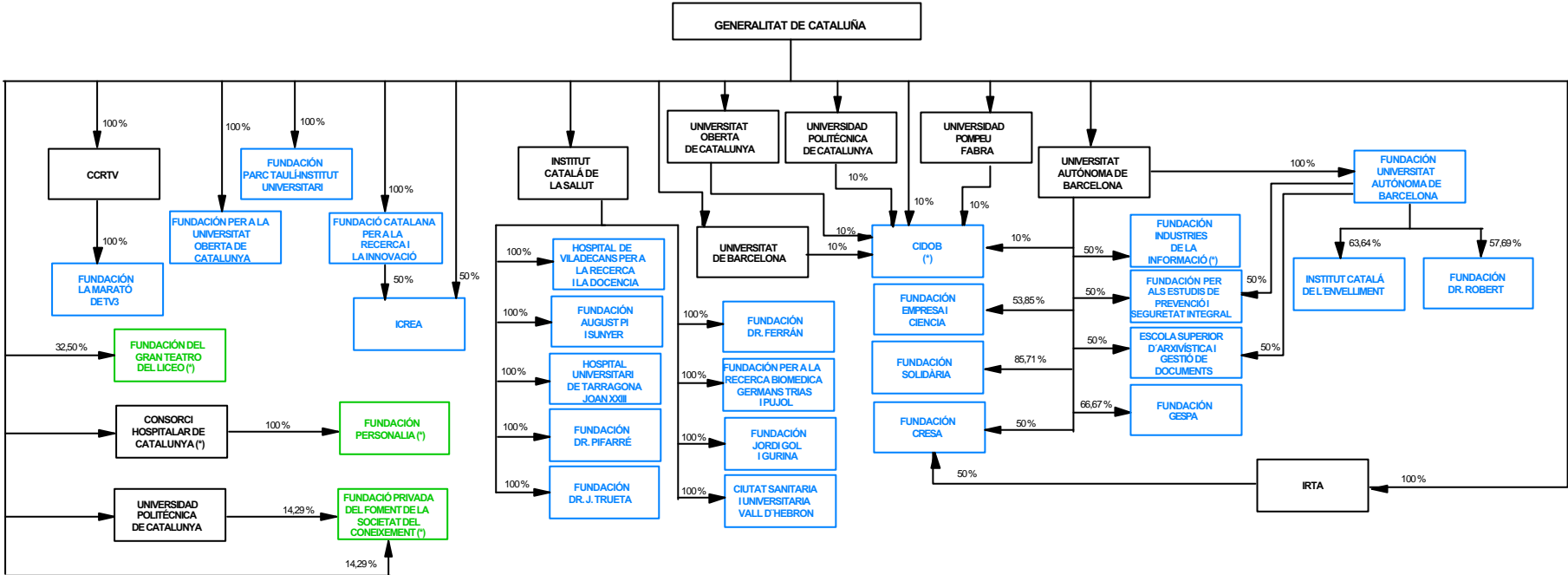

- BAJAS COMO FUNDACIONES PÚBLICAS TERRITORIALES EN EL EJERCICIO 2005
- ALTAS COMO FUNDACIONES PÚBLICAS TERRITORIALES EN EL EJERCICIO 2005
- FUNDACIONES PÚBLICAS TERRITORIALES QUE PERMANECEN EN LA C.C.A.A.

(*) FUNDACIÓN PÚBLICA CON OTRAS VÍAS DE PARTICIPACIÓN TERRITORIAL Y/O ESTATAL

JUNTA DE EXTREMADURA



- BAJAS COMO FUNDACIONES PÚBLICAS TERRITORIALES EN EL EJERCICIO 2005
- ALTAS COMO FUNDACIONES PÚBLICAS TERRITORIALES EN EL EJERCICIO 2005
- FUNDACIONES PÚBLICAS TERRITORIALES QUE PERMANECEN EN LA C.C.A.A.

(*) FUNDACIÓN PÚBLICA CON OTRAS VÍAS DE PARTICIPACIÓN TERRITORIAL Y/O ESTATAL

XUNTA DE GALICIA

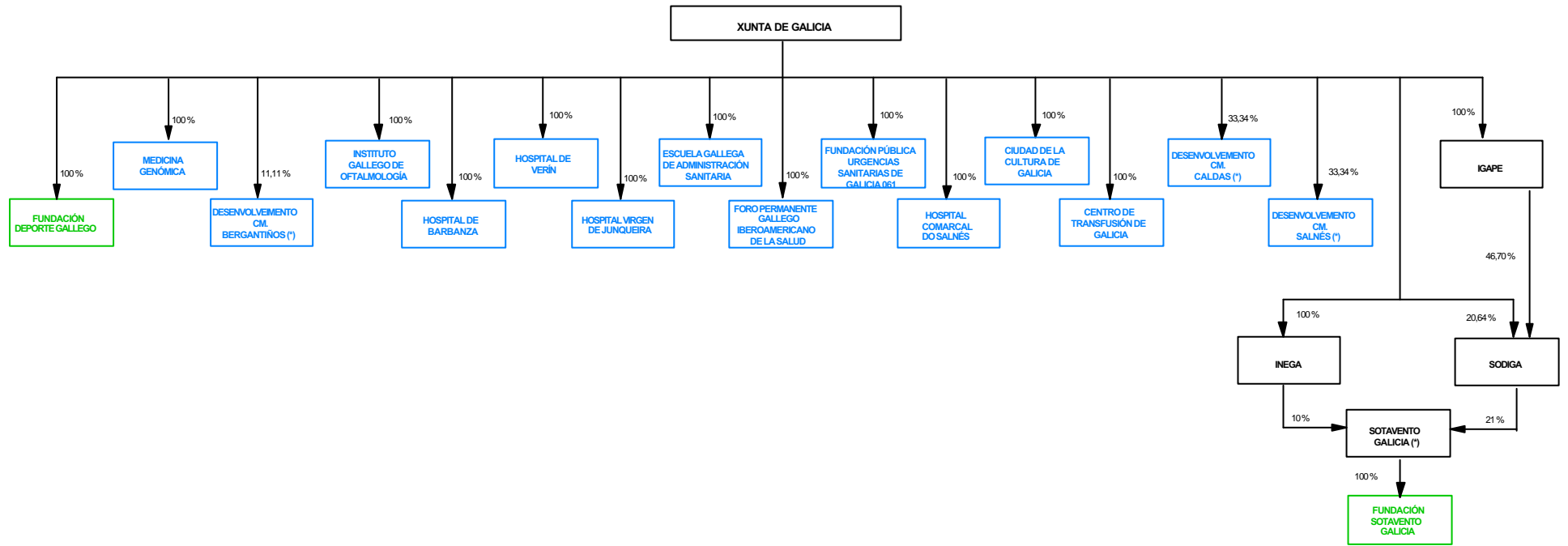

BAJAS COMO FUNDACIONES PÚBLICAS TERRITORIALES EN EL EJERCICIO 2005

ALTAS COMO FUNDACIONES PÚBLICAS TERRITORIALES EN EL EJERCICIO 2005

FUNDACIONES PÚBLICAS TERRITORIALES QUE PERMANECEN EN LA CC.AA.

(*) FUNDACIÓN PÚBLICA CON OTRAS VÍAS DE PARTICIPACIÓN TERRITORIAL Y/O ESTATAL

COMUNIDAD DE MADRID

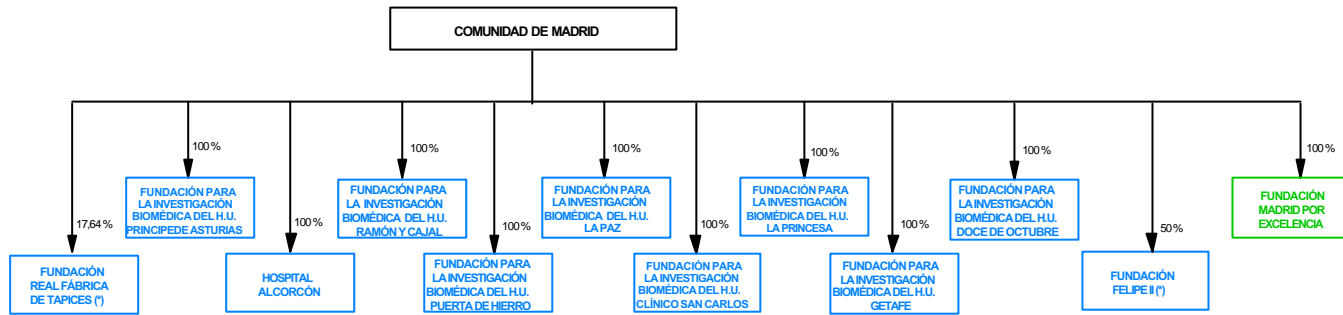

BAJAS COMO FUNDACIONES PÚBLICAS TERRITORIALES EN EL EJERCICIO 2005

ALTAS COMO FUNDACIONES PÚBLICAS TERRITORIALES EN EL EJERCICIO 2005

FUNDACIONES PÚBLICAS TERRITORIALES QUE PERMANECEN EN LA C.C.A.A.

(*) FUNDACIÓN PÚBLICA CON OTRAS VÍAS DE PARTICIPACIÓN TERRITORIAL Y/O ESTATAL

REGIÓN DE MURCIA

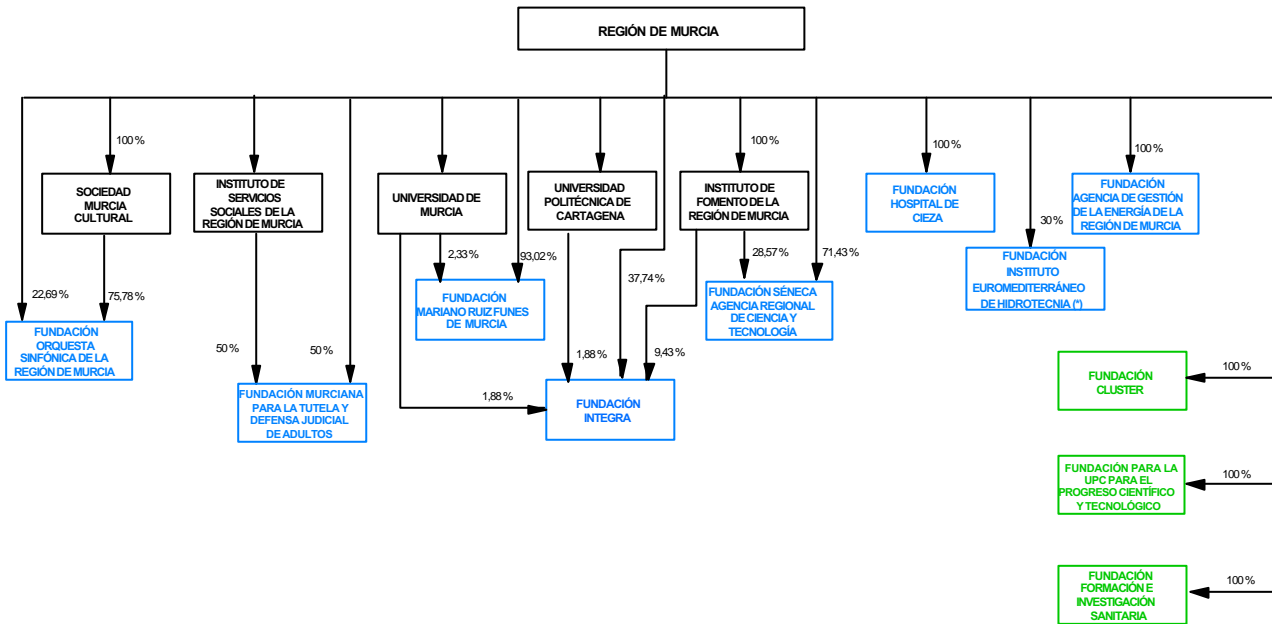

- BAJAS COMO FUNDACIONES PÚBLICAS TERRITORIALES EN EL EJERCICIO 2005
- ALTAS COMO FUNDACIONES PÚBLICAS TERRITORIALES EN EL EJERCICIO 2005
- FUNDACIONES PÚBLICAS TERRITORIALES QUE PERMANECEN EN LA C.C.A.A.

(*) FUNDACIÓN PÚBLICA CON OTRAS VÍAS DE PARTICIPACIÓN TERRITORIAL Y/O ESTATAL

COMUNIDAD FORAL DE NAVARRA

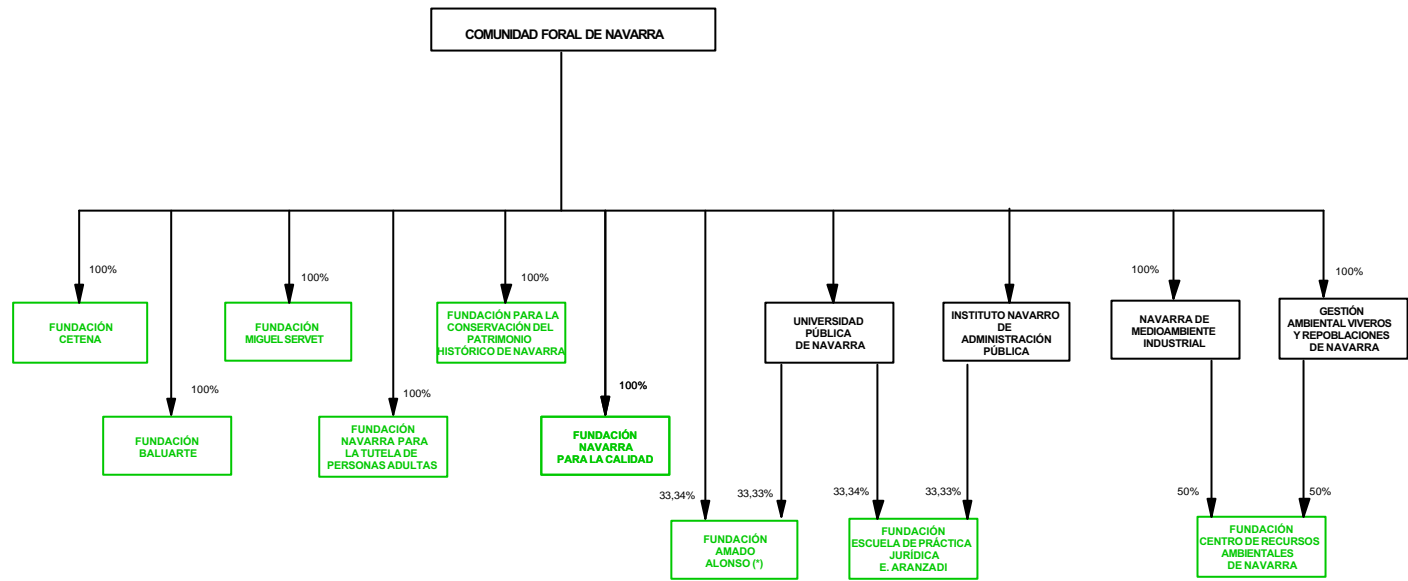

BAJAS COMO FUNDACIONES PÚBLICAS TERRITORIALES EN EL EJERCICIO 2005

ALTAS COMO FUNDACIONES PÚBLICAS TERRITORIALES EN EL EJERCICIO 2005

FUNDACIONES PÚBLICAS TERRITORIALES QUE PERMANECEN EN LA C.C.A.A.

(*) FUNDACIÓN PÚBLICA CON OTRAS VÍAS DE PARTICIPACIÓN TERRITORIAL Y/O ESTATAL

COMUNIDAD DE LA RIOJA

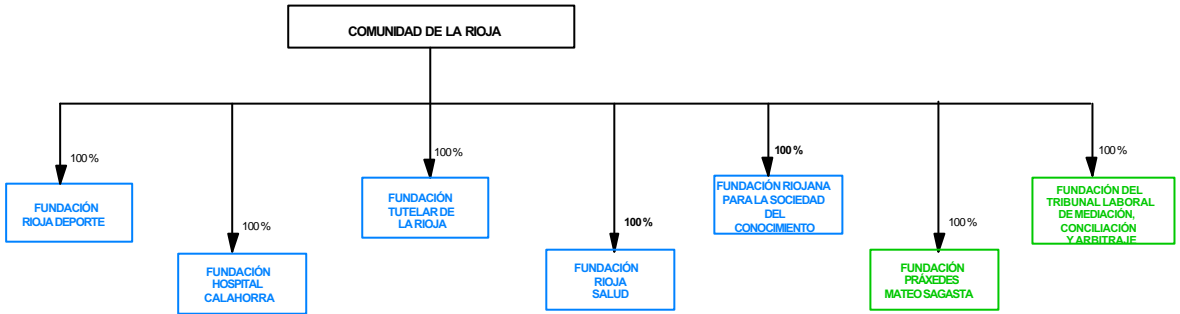

- BAJAS COMO FUNDACIONES PÚBLICAS TERRITORIALES EN EL EJERCICIO 2005
- ALTAS COMO FUNDACIONES PÚBLICAS TERRITORIALES EN EL EJERCICIO 2005
- FUNDACIONES PÚBLICAS TERRITORIALES QUE PERMANECEN EN LA C.C.A.A.

(*) FUNDACIÓN PÚBLICA CON OTRAS VÍAS DE PARTICIPACIÓN TERRITORIAL Y O ESTATAL

COMUNIDAD AUTÓNOMA DE EUSKADI

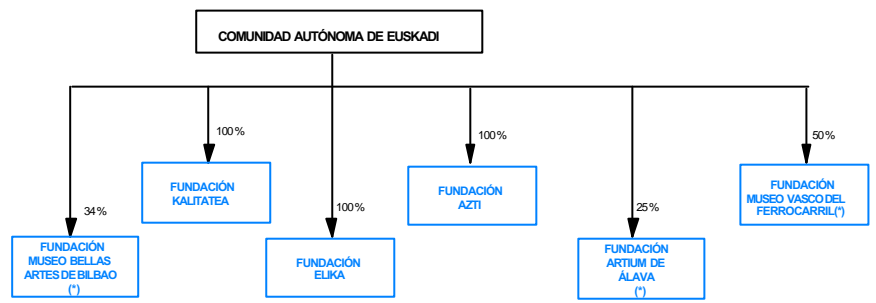

- BAJAS COMO FUNDACIONES PÚBLICAS TERRITORIALES EN EL EJERCICIO 2005
- ALTAS COMO FUNDACIONES PÚBLICAS TERRITORIALES EN EL EJERCICIO 2005
- FUNDACIONES PÚBLICAS TERRITORIALES QUE PERMANECEN EN LA C.C.A.A.

(*) FUNDACIÓN PÚBLICA CON OTRAS VÍAS DE PARTICIPACIÓN TERRITORIAL Y/O ESTATAL



5. INFORMACIÓN ADICIONAL SOBRE CONSORCIOS PÚBLICOS

5.1. Consorcios donde figuran asociados una Comunidad Autónoma y otras Administraciones Territoriales Locales

Consortios	Entidades Asociadas Públicas
CONSORCIO ABOCADOR CONTROLAT DEL MONTSIA (1)	AGENCIA DE RESIDUS DE CATALUNYA COMARCA EL MONTSIÀ VARIOS AYUNTAMIENTOS DE TARRAGONA
CONSORCIO ADMINISTRACIÓ OBERTA ELECTRÒNICA DE CATALUNYA (1)	GENERALITAT DE CATALUÑA DIPUTACIÓN PROVINCIAL DE TARRAGONA CONSORCI LOCALRET (7)
CONSORCIO ADMINISTRATIVO F. VAZQUEZ DIAZ (1)	JUNTA DE ANDALUCÍA DIPUTACIÓN PROVINCIAL DE HUELVA AYUNTAMIENTO DE NERVA
CONSORCIO AGENCIA DESARROLLO COMARCA DEL NOROESTE (1)	REGIÓN DE MURCIA AYUNTAMIENTO DE CALASPARRA AYUNTAMIENTO DE BULLAS AYUNTAMIENTO DE MORATALLA VARIOS AYUNTAMIENTOS DE MURCIA OTROS
CONSORCIO AGRUPACIÓN Nº1.HUESCA (1)	DIPUTACIÓN GENERAL DE ARAGÓN AYUNTAMIENTO DE JACA AYUNTAMIENTO DE HUESCA VARIAS ENTIDADES LOCALES.PROVINCIA DE HUESCA.
CONSORCIO AGUAS DE ALGAIDA (1)	COMUNIDAD AUTÓNOMA DE BALEARES AYUNTAMIENTO DE ALGAÍDA
CONSORCIO AGUAS DE ANDRATX (1)	COMUNIDAD AUTÓNOMA DE BALEARES

Consortios	Entidades Asociadas Públicas
CONSORCIO AGUAS DE ARTÀ (1)	AYUNTAMIENTO DE ANDRATX COMUNIDAD AUTÓNOMA DE BALEARES AYUNTAMIENTO DE ARTÁ
CONSORCIO AGUAS DE BANYALBUFAR (1)	COMUNIDAD AUTÓNOMA DE BALEARES AYUNTAMIENTO DE BANYALBUFAR
CONSORCIO AGUAS DE BILBAO-VIZCAYA (1)	COMUNIDAD AUTÓNOMA DE EUSKADI DIPUTACIÓN FORAL DE VIZCAYA VARIAS ENTIDADES LOCALES DE VIZCAYA
CONSORCIO AGUAS DE CIUDADELA (1)	COMUNIDAD AUTÓNOMA DE BALEARES AYUNTAMIENTO DE CIUDADELLA DE MENORCA
CONSORCIO AGUAS DE DEIÁ (1)	COMUNIDAD AUTÓNOMA DE BALEARES AYUNTAMIENTO DE DEYÁ
CONSORCIO AGUAS DE FORMENTERA (1)	COMUNIDAD AUTÓNOMA DE BALEARES AYUNTAMIENTO DE FORMENTERA
CONSORCIO AGUAS DE IBIZA-CAPITAL (1)	COMUNIDAD AUTÓNOMA DE BALEARES AYUNTAMIENTO DE EIVISSA INSTITUTO BALEAR DEL AGUA Y DEL LITORAL
CONSORCIO AGUAS DE LA BAHÍA DE PALMA (1)	COMUNIDAD AUTÓNOMA DE BALEARES AYUNTAMIENTO DE PALMA DE MALLORCA AYUNTAMIENTO DE CALVIÁ

Consortios	Entidades Asociadas Públicas
CONSORCIO AGUAS DE LLOSETA (1)	COMUNIDAD AUTÓNOMA DE BALEARES AYUNTAMIENTO DE LLOSETA
CONSORCIO AGUAS DE MAHÓN (1)	COMUNIDAD AUTÓNOMA DE BALEARES AYUNTAMIENTO DE MAHÓN
CONSORCIO AGUAS DE MARIA DE LA SALUT (1)	COMUNIDAD AUTÓNOMA DE BALEARES AYUNTAMIENTO DE MARIA DE LA SALUT
CONSORCIO AGUAS DE MERCADAL (1)	COMUNIDAD AUTÓNOMA DE BALEARES AYUNTAMIENTO DE ES MERCADAL
CONSORCIO AGUAS DE PETRA (1)	COMUNIDAD AUTÓNOMA DE BALEARES AYUNTAMIENTO DE PETRA
CONSORCIO AGUAS DE POLLENÇA (1)	COMUNIDAD AUTÓNOMA DE BALEARES AYUNTAMIENTO DE POLLENZA
CONSORCIO AGUAS DE PUIGPUNYENT (1)	COMUNIDAD AUTÓNOMA DE BALEARES AYUNTAMIENTO DE PUIGPUNYENT
CONSORCIO AGUAS DE SAN ANTONI DE PORTMANY (1)	COMUNIDAD AUTÓNOMA DE BALEARES AYUNTAMIENTO DE SANT ANTONI DE PORTMANY
CONSORCIO AGUAS DE SELVA (1)	COMUNIDAD AUTÓNOMA DE BALEARES AYUNTAMIENTO DE SELVA
CONSORCIO AGUAS DE VALLDEMOSA (1)	COMUNIDAD AUTÓNOMA DE BALEARES AYUNTAMIENTO DE VALLDEMOSSA

Consortios	Entidades Asociadas Públicas
CONSORCIO ALCALÁ DE HENARES PATRIMONIO DE LA HUMANIDAD (1)	COMUNIDAD DE MADRID UNIVERSIDAD DE ALCALÁ AYUNTAMIENTO DE ALCALÁ DE HENARES
CONSORCIO ALCUDIA PLA MIRALL (1)	COMUNIDAD AUTÓNOMA DE BALEARES AYUNTAMIENTO DE ALCUDIA
CONSORCIO APOYO SOCIO-LABORAL (1)	JUNTA DE ANDALUCÍA DIPUTACIÓN PROVINCIAL DE SEVILLA AYUNTAMIENTO DE LA RODA DE ANDALUCÍA AYUNTAMIENTO DE ECIJA AYUNTAMIENTO DE LA PUEBLA DE CAZALLA AYUNTAMIENTO DE LA LUISIANA AYUNTAMIENTO DE LA LANTEJUELA AYUNTAMIENTO DE CAÑADA ROSAL VARIOS AYUNTAMIENTOS DE SEVILLA
CONSORCIO AUBARCA-ES VERGER (1)	COMUNIDAD AUTÓNOMA DE BALEARES AYUNTAMIENTO DE ARTÁ
CONSORCIO AUDIOVISUAL DE GALICIA (1)	XUNTA DE GALICIA RADIOTELEVISIÓN GALICIA S.A DIPUTACIÓN PROVINCIAL DE LA CORUÑA DIPUTACIÓN PROVINCIAL DE LUGO DIPUTACIÓN PROVINCIAL DE ORENSE DIPUTACIÓN PROVINCIAL DE PONTEVEDRA INSTITUTO GALLEGO DE PROMOCION ECONOMICA
CONSORCIO AUDITORI I L'ORQUESTRA (1)	GENERALITAT DE CATALUÑA AYUNTAMIENTO DE BARCELONA

Consortios	Entidades Asociadas Públicas
CONSORCIO AUTORITAT DEL TRANSPORT METROPOLITÀ (1)	GENERALITAT DE CATALUÑA ENTIDAD METROPOLITANA DEL TRANSPORTE AYUNTAMIENTO DE BARCELONA
CONSORCIO BAJO NALÓN (1)	PRINCIPADO DE ASTURIAS VARIOS AYUNTAMIENTOS DE ASTURIAS
CONSORCIO BOMBEROS DE NAVARRA (1)	COMUNIDAD FORAL DE NAVARRA AYUNTAMIENTO DE PAMPLONA
CONSORCIO CAPDEPERA MIRALL (1)	COMUNIDAD AUTÓNOMA DE BALEARES AYUNTAMIENTO DE CAPDEPERA
CONSORCIO CENTRE CATALÁ DEL PLÀSTIC (1)	GENERALITAT DE CATALUÑA UNIVERSITAT POLITECNICA DE CATALUNYA AYUNTAMIENTO DE TARRASA OTROS
CONSORCIO CENTRE D'ESTUDIS I SERV. TECN. D'INFORMACIÓ I COM. AVANCADES (1)	UNIVERSITAT AUTÒNOMA DE BARCELONA AYUNTAMIENTO DE SABADELL
CONSORCIO CENTRE D'ESTUDIS OLÍMPICS I DE L'ESPORT (1)	GENERALITAT DE CATALUÑA UNIVERSITAT AUTÒNOMA DE BARCELONA DIPUTACIÓN PROVINCIAL DE BARCELONA AYUNTAMIENTO DE BARCELONA PRIVADO
CONSORCIO CENTRE DE TERMINOLOGIA TERMCAT (1)	GENERALITAT DE CATALUÑA CONSORCI PER A LA NORMALIZACIÓ LINGÜÍSTICA (1)

Consortios	Entidades Asociadas Públicas
CONSORCIO CENTRE DE VISIÓ PER COMPUTADOR (1)	PRIVADO GENERALITAT DE CATALUÑA UNIVERSITAT AUTÒNOMA DE BARCELONA
CONSORCIO CENTRE TECNOLÒGIC FORESTAL DE CATALUNYA (1)	GENERALITAT DE CATALUÑA COMARCA DEL SOLSONÈS DIPUTACIÓ PROVINCIAL DE LERIDA UNIVERSIDAD DE LLEIDA OTROS
CONSORCIO CENTRO ANDALUZ DE FORMACIÓ INTEGRAL INDUSTRIAS DEL OCIO DE MIJAS (1)	JUNTA DE ANDALUCÍA AYUNTAMIENTO DE MIJAS
CONSORCIO CENTRO ANDALUZ DE FORMACIÓ MEDIOAMBIENTAL DEL DESARROLLO SOSTENIBLE (1)	JUNTA DE ANDALUCÍA MANCOMUNIDAD TIERRAS DOÑANA
CONSORCIO CENTRO BALEARES EUROPA (1)	COMUNIDAD AUTÓNOMA DE BALEARES UNIVERSIDAD DE LAS ISLAS BALEARES MANCOMUNIDAD ZONA NORD DE MALLORCA CONSEJO INSULAR DE MALLORCA CONSEJO INSULAR DE MENORCA CONSEJO INSULAR DE IBIZA-FORMENTERA AYUNTAMIENTO DE PALMA DE MALLORCA AYUNTAMIENTO DE CALVIÁ PRIVADO
CONSORCIO CENTRO DE FORMACIÓ EN COMUNICACIONES Y TECNOLOGÍAS DE LA INFORMACIÓ DE MÁLAGA (1)	JUNTA DE ANDALUCÍA AYUNTAMIENTO DE MÁLAGA
CONSORCIO CENTRO DE FORMACIÓ EN TÉCNICAS DE SOLDADURA SAN FERNANDO (1)	JUNTA DE ANDALUCÍA

Consortios	Entidades Asociadas Públicas
	AYUNTAMIENTO DE SAN FERNANDO
CONSORCIO CENTRO DE TRANSPORTES DE MERCANCIAS DE MÁLAGA (1)	JUNTA DE ANDALUCÍA AYUNTAMIENTO DE MÁLAGA
CONSORCIO CENTRO EUROPEO DE EMPRESAS INNOVADORAS DE BALEARES (1)	COMUNIDAD AUTÓNOMA DE BALEARES UNIVERSIDAD DE LAS ISLAS BALEARES MANCOMUNIDAD ES RAIGUER PRIVADOS
CONSORCIO CENTRO FORMACIÓN ARTESANÍA RESTAURACIÓN Y REHABILITACIÓN DEL PATRIMONIO HISTÓRICO ARTÍSTICO Y CULTURAL DE ALBAYZIN (1)	JUNTA DE ANDALUCÍA AYUNTAMIENTO DE GRANADA
CONSORCIO CENTRO RECURSOS PROTECCIÓ SALUT I MEDI AMBIENT (1)	CONSORCI HOSPITALARI DE CATALUNYA (CHC) (1) AYUNTAMIENTO DE REUS UNIVERSIDAD ROVIRA I VIRGILI
CONSORCIO CENTRO TECNIFICACIÓN DEPORTIVA CALVIÁ (1)	COMUNIDAD AUTÓNOMA DE BALEARES CONSEJO INSULAR DE MALLORCA AYUNTAMIENTO DE CALVIÁ
CONSORCIO CENTRO TRANSPORTES DE MERCANCIAS DE GUADIX (1)	JUNTA DE ANDALUCÍA AYUNTAMIENTO DE GUADIX
CONSORCIO CENTRO TURÍSTICO DE TALASOTERAPIA DE SAN PEDRO DEL PINATAR (1)	REGIÓN DE MURCIA AYUNTAMIENTO DE SAN PEDRO DEL PINATAR
CONSORCIO CIRCUIT DE CATALUNYA (1)	GENERALITAT DE CATALUÑA AYUNTAMIENTO DE MONTMELÓ

Consortios	Entidades Asociadas Públicas
CONSORCIO CIRCULO DE BELLAS ARTES (1)	RECC COMUNIDAD DE MADRID AYUNTAMIENTO DE MADRID CIRCULO DE BELLAS ARTES PRIVADO
CONSORCIO COMPLEJO CULTURAL CAMPOAMOR (1)	GENERALITAT VALENCIANA DIPUTACIÓN PROVINCIAL DE ALICANTE AYUNTAMIENTO DE ALICANTE
CONSORCIO CONSTRUC. Y FINANC. PISCINA CUBIERTA CLIMATIZADA EN ABARÁN (1)	REGIÓN DE MURCIA AYUNTAMIENTO DE ABARÁN
CONSORCIO CONSTRUC. Y FINANC. PISCINA CUBIERTA CLIMATIZADA EN ALGUAZAS (1)	REGIÓN DE MURCIA AYUNTAMIENTO DE ALGUAZAS
CONSORCIO CONSTRUC. Y FINANC. PISCINA CUBIERTA CLIMATIZADA EN ALHAMA DE MURCIA (1)	REGIÓN DE MURCIA AYUNTAMIENTO DE ALHAMA DE MURCIA
CONSORCIO CONSTRUC. Y FINANC. PISCINA CUBIERTA CLIMATIZADA EN ARCHENA (1)	REGIÓN DE MURCIA AYUNTAMIENTO DE ARCHENA
CONSORCIO CONSTRUC. Y FINANC. PISCINA CUBIERTA CLIMATIZADA EN CEUTÍ (1)	REGIÓN DE MURCIA AYUNTAMIENTO DE CEUTÍ
CONSORCIO CONSTRUCCION Y FINANCIACION DE PISCINA CUBIERTA CLIMATIZADA EN CIEZA (1)	REGIÓN DE MURCIA AYUNTAMIENTO DE CIEZA
CONSORCIO CONSTRUCCIÓN Y FINANCIACIÓN PALACIO DE DEPORTES EN CARTAGENA (1)	REGIÓN DE MURCIA

Consortios	Entidades Asociadas Públicas
	AYUNTAMIENTO DE CARTAGENA
CONSORCIO CORPORACIÓ DE SALUT DEL MARESME I LA SELVA (1)	CONSORCI SANITARI DE LA SELVA (1) F. PCA. M. HOSPITAL SANT JAUME PRIVADO
CONSORCIO D'ATENCIÓ PRIMARIA DE SALUT DE L'EIXAMPLE (11)	INSTITUT CATALÀ DE LA SALUT HOSPITAL CLINICO Y PROVINCIAL DE BARCELONA (6) .
CONSORCIO DE AGUAS DE CONSELL (1)	COMUNIDAD AUTÓNOMA DE BALEARES AYUNTAMIENTO DE CONSELL
CONSORCIO DE AGUAS DE FORNALUTX (1)	COMUNIDAD AUTÓNOMA DE BALEARES AYUNTAMIENTO DE FORNALUTX
CONSORCIO DE AGUAS DE MANCOR DE LA VALL (1)	COMUNIDAD AUTÓNOMA DE BALEARES AYUNTAMIENTO DE MANCOR DE LA VALL
CONSORCIO DE AGUAS DE SA POBLA (1)	COMUNIDAD AUTÓNOMA DE BALEARES AYUNTAMIENTO DE SA POBLA
CONSORCIO DE AGUAS SANTA MARÍA DEL CAMÍ (1)	COMUNIDAD AUTÓNOMA DE BALEARES AYUNTAMIENTO DE SANTA MARÍA DEL CAMÍ
CONSORCIO DE AGUAS Y RESIDUOS DE LA RIOJA (1)	COMUNIDAD DE LA RIOJA VARIOS AYUNTAMIENTOS DE LA RIOJA
CONSORCIO DE BIBLIOTECAS UNIVERSITARIAS DE GALICIA (11)	XUNTA DE GALICIA UNIVERSIDAD DE SANTIAGO DE COMPOSTELA UNIVERSIDAD DE VIGO UNIVERSIDAD DE LA CORUÑA SOCIEDAD ANONIMA DE GESTION DEL CENTRO DE SUPERCOMPUTACION DE GALICIA (2)

Consortios	Entidades Asociadas Públicas
CONSORCIO DE CASTELLDEFELS AGENTS DE SALUT (1)	INSTITUT CATALÀ DE LA SALUT AYUNTAMIENTO DE CASTELLDEFELS
CONSORCIO DE DISTRIBUCIÓ PER XARXA DE PRODUCTES QUÍMICS (1)	GENERALITAT DE CATALUÑA AYUNTAMIENTO DE TARRAGONA PRIVADO
CONSORCIO DE GERRI DE LA SAL (1)	GENERALITAT DE CATALUÑA DIPUTACIÓN PROVINCIAL DE LERIDA VARIOS AYUNTAMIENTO DE LÉRIDA PRIVADO
CONSORCIO DE GESTIÓN DEL CENTRO DE ARTESANÍA DE LA CIUDAD DE VALENCIA (1)	GENERALITAT VALENCIANA AYUNTAMIENTO DE VALENCIA
CONSORCIO DE LA COLONIA GÜELL (1)	INSTITUT CATALÀ DEL SOL DIPUTACIÓN PROVINCIAL DE BARCELONA AYUNTAMIENTO DE SANTA COLOMA DE CERVELLO COMARCA DE BAIX LLOBREGAT
CONSORCIO DE PREVENCIÓN, EXTINCIÓN DE INCENDIOS Y SALVAMENTO DE LA COMARCA NORTE DE LA ISLA DE TENERIFE (1)	COMUNIDAD DE CANARIAS CABILDO INSULAR DE TENERIFE
CONSORCIO DE PREVENCIÓN, EXTINCIÓN DE INCENDIOS Y SALVAMENTO DE LA ISLA DE LANZAROTE (1)	COMUNIDAD DE CANARIAS CABILDO INSULAR DE LANZAROTE VARIOS AYUNTAMIENTOS DE TENERIFE

Consortios	Entidades Asociadas Públicas
CONSORCIO DE PROMOCIÓ COMERCIAL DE CATALUNYA (11)	GENERALITAT DE CATALUÑA CONSORCIO FIRA INTERNACIONAL DE BARCELONA (1) CÁMARAS DE COMERCIO OTROS
CONSORCIO DE TRANSPORTES. AREA DE GRANADA.(1)	JUNTA DE ANDALUCÍA DIPUTACIÓN PROVINCIAL DE GRANADA VARIOS AYUNTAMIENTOS DE GRANADA
CONSORCIO DEL BARRI DE LA MINA (1)	GENERALITAT DE CATALUÑA DIPUTACIÓN PROVINCIAL DE BARCELONA AYUNTAMIENTO DE BARCELONA VARIOS AYUNTAMIENTOS DE BARCELONA
CONSORCIO DEL CAMPUS UNIVERSITARIO DE LORCA (1)	REGIÓN DE MURCIA UNIVERSIDAD POLITÉCNICA DE CARTAGENA UNIVERSIDAD DE MURCIA AYUNTAMIENTO DE LORCA PRIVADO
CONSORCIO DEL FERROCARRIL TURÍSTIC DE L'ALT LLOBREGAT (1)	GENERALITAT DE CATALUÑA AYUNTAMIENTO DE CASTELLAR DE N'HUG AYUNTAMIENTO DE LA POBLA DE LILLET PRIVADO
CONSORCIO DEL LABORATORI INTERCOMARCAL DE L'ALT PENEDÈS, L'ANOIA I EL GARRAF (11)	INSTITUT CATALÀ DE LA SALUT SERVICIO CATALAN DE LA SALUD CONSORCI SANITARI DE L'ALT PENEDÈS (1) HO`SPITAL RESIDENCIA SANT CAMIL FUNDACION SANITARIA DE IGUALADA

Consortios	Entidades Asociadas Públicas
CONSORCIO DEL PABELLÓN DEPORTIVO MULTIFUNCIONAL (1)	COMUNIDAD AUTÓNOMA DE BALEARES CONSEJO INSULAR DE MENORCA AYUNTAMIENTO DE MAHÓN
CONSORCIO DEL PARQUE FLUVIAL DE LA COMARCA (1)	COMUNIDAD FORAL DE NAVARRA NAVARRA DE INFRAESTRUCTURAS LOCALES, S.A. RESTO DE ENTIDADES LOCALES DE NAVARRA
CONSORCIO DEL TRANSPORT PÚBLIC DE L'ÀREA DE LLEIDA (1)	GENERALITAT DE CATALUÑA COMARCA DEL SEGRÍÀ AYUNTAMIENTO DE LERIDA
CONSORCIO DEL TRANSPORT PÚBLIC DEL CAMP DE TARRAGONA (1)	GENERALITAT DE CATALUÑA AYUNTAMIENTO DE VALLS AYUNTAMIENTO DE TARRAGONA AYUNTAMIENTO DE REUS
CONSORCIO DESARROLLO ECONÓMICO DE LAS ISLAS BALEARES (1)	COMUNIDAD AUTÓNOMA DE BALEARES MANCOMUNIDAD ES RAIGUER VARIOS AYUNTAMIENTOS DE ISLAS BALEARES
CONSORCIO DESARROLLO FORMACIÓN OCUPACIONAL (1)	COMUNIDAD AUTÓNOMA DE BALEARES CONSEJO INSULAR DE MALLORCA CONSEJO INSULAR DE MENORCA CONSEJO INSULAR DE IBIZA-FORMENTERA MANCOMUNIDAD PLA DE MALLORCA VARIOS AYUNTAMIENTOS DE ISLAS BALEARES
CONSORCIO DESARROLLO MONTAÑA CENTRAL (1)	PRINCIPADO DE ASTURIAS

Consortios	Entidades Asociadas Públicas
	SOCIEDAD PARA EL DESARROLLO DE LA COMARCAS MINERAS, S.A. (2) AYUNTAMIENTO DE LENA AYUNTAMIENTO DE RIOSA AYUNTAMIENTO DE ALLER AYUNTAMIENTO DE MORCÍN AYUNTAMIENTO DE RIBERA DE ARRIBA AYUNTAMIENTO DE MIERES OTROS
CONSORCIO DESARROLLO RURAL DE LA LOMA (1)	JUNTA DE ANDALUCÍA DIPUTACIÓN PROVINCIAL DE JAEN AYUNTAMIENTO DE ÚBEDA AYUNTAMIENTO DE BAEZA AGENCIA DE INNOVACIÓN Y DESARROLLO DE ANDALUCÍA IDEA
CONSORCIO DESARROLLO TURÍSTICO Y CULTURAL DE LORCA (1)	REGIÓN DE MURCIA AYUNTAMIENTO DE LORCA CÁMARA DE COMERCIO DE LORCA CONFEDERACIÓN DE EMPRESARIOS DE LA COMARCA DE LORCA (CECLOR)
CONSORCIO DESARROLLO Y PROMOCIÓN CUENCA CENTRAL MINERA DE TERUEL (1)	DIPUTACIÓN GENERAL DE ARAGÓN AYUNTAMIENTO DE UTRILLAS AYUNTAMIENTO DE ESCUCHA PRIVADO
CONSORCIO DESENVOLUPAMENT URBANÍSTIC SECTOR EST. DE PALLEJÀ (1)	INSTITUT CATALÀ DEL SOL AYUNTAMIENTO DE PALLEJÀ
CONSORCIO ECOPARC 4 (1)	AGENCIA DE RESIDUS DE CATALUNYA ENTIDAD METROPOLITANA DE SERVICIOS HIDRAULICOS Y TRATAMIENTO DE RESIDUOS

Consortios	Entidades Asociadas Públicas
CONSORCIO EDUCACIÓ DE BARCELONA (1)	AYUNTAMIENTO DE HOSTALET DE PIEROLA GENERALITAT DE CATALUÑA AYUNTAMIENTO DE BARCELONA
CONSORCIO EDUCACIÓN COMPENSATORIA DEL TERRITORIO HISTÓRICO DE VIZCAYA (1)	COMUNIDAD AUTÓNOMA DE EUSKADI DIPUTACIÓN FORAL DE VIZCAYA
CONSORCIO EDUCACIÓN COMPENSATORIA Y FORMACIÓN OCUPACIONAL EN GUIPÚZCOA (1)	COMUNIDAD AUTÓNOMA DE EUSKADI DIPUTACIÓN FORAL DE GUIPUZCOA
CONSORCIO EDUCACIÓN COMPENSATORIA Y FORMACIÓN OCUPACIONAL EN VITORIA-GASTEIZ (1)	COMUNIDAD AUTÓNOMA DE EUSKADI AYUNTAMIENTO DE VITORIA
CONSORCIO EIVISSA I FORMENTERA EMPRENEN (1)	COMUNIDAD AUTÓNOMA DE BALEARES CONSEJO INSULAR DE IBIZA-FORMENTERA AYUNTAMIENTO DE EIVISSA AYUNTAMIENTO DE FORMENTERA
CONSORCIO EIVISSA MIRALL (1)	COMUNIDAD AUTÓNOMA DE BALEARES AYUNTAMIENTO DE EIVISSA
CONSORCIO EIVISSA, PATRIMONI DE LA HUMANIDAD (1)	COMUNIDAD AUTÓNOMA DE BALEARES CONSEJO INSULAR DE IBIZA-FORMENTERA AYUNTAMIENTO DE EIVISSA
CONSORCIO EJECUCIÓN PREVISIONES ZONAL RD. ZONA I (1)	GENERALITAT VALENCIANA DIPUTACIÓN PROVINCIAL DE CASTELLÓN VARIOS AYUNTAMIENTOS DE CASTELLÓN

Consortios	Entidades Asociadas Públicas
CONSORCIO EL RINCÓN (LA OROTAVA) (1)	COMUNIDAD DE CANARIAS CABILDO INSULAR DE TENERIFE AYUNTAMIENTO DE LA OROTAVA
CONSORCIO ESCOLA INDUSTRIAL DE BARCELONA (1)	GENERALITAT DE CATALUÑA UNIVERSITAT POLITECNICA DE CATALUNYA DIPUTACIÓN PROVINCIAL DE BARCELONA JUNTA DE ANDALUCÍA AYUNTAMIENTO DE BENALMÁDENA
CONSORCIO ESCUELA DE HOSTELERÍA DE BENALMÁDENA (1)	JUNTA DE ANDALUCÍA AYUNTAMIENTO DE BENALMÁDENA
CONSORCIO ESCUELA DE HOSTELERÍA DE CÁDIZ (1)	JUNTA DE ANDALUCÍA AYUNTAMIENTO DE CÁDIZ
CONSORCIO ESCUELA DE HOSTELERÍA DE MÁLAGA (1)	JUNTA DE ANDALUCÍA AYUNTAMIENTO DE MÁLAGA
CONSORCIO ESCUELA DE HOSTELERIA LA BARRANCA (1)	INSTITUTO MADRILEÑO DE DESARROLLO AYUNTAMIENTO DE NAVACERRADA
CONSORCIO ESCUELA FORMACIÓN DE ARTESANOS DE GELVES (1)	JUNTA DE ANDALUCÍA AYUNTAMIENTO DE GELVES
CONSORCIO ESCUELA HOSTELERÍA DE ISLANTILLA (1)	JUNTA DE ANDALUCÍA MANCOMUNIDAD ISLANTILLA
CONSORCIO ESCUELA JOYERÍA DE CÓRDOBA (1)	JUNTA DE ANDALUCÍA

Consortios	Entidades Asociadas Públicas
CONSORCIO ESCUELA MADERA DE ENCINAS REALES (1)	DIPUTACIÓN PROVINCIAL DE CORDOBA AYUNTAMIENTO DE CÓRDOBA JUNTA DE ANDALUCÍA AYUNTAMIENTO DE ENCINAS REALES
CONSORCIO ESCUELA MÁRMOL DE FINES (1)	JUNTA DE ANDALUCÍA AYUNTAMIENTO DE FINES
CONSORCIO ESTANY D'IVARS-VILA-SANA (1)	GENERALITAT DE CATALUÑA UNIVERSIDAD DE LLEIDA DIPUTACIÓN PROVINCIAL DE LERIDA VARIOS AYUNTAMIENTO DE LÉRIDA
CONSORCIO ESTIMULO Y DESRROLLO F.P. VITORIA-GASTEIZ Y ALAVA (1)	COMUNIDAD AUTÓNOMA DE EUSKADI AYUNTAMIENTO DE VITORIA PRIVADO
CONSORCIO EXTENSIÓN U. Y DIVULGACIÓN AMB. GALICIA (1)	XUNTA DE GALICIA UNIVERSIDAD DE LA CORUÑA AYUNTAMIENTO DE OLEIROS
CONSORCIO F. ESTUDIS TURISTICS LA SABINOSA (1)	GENERALITAT DE CATALUÑA DIPUTACIÓN PROVINCIAL DE TARRAGONA AYUNTAMIENTO DE TARRAGONA PRIVADO
CONSORCIO FERIA DE MUESTRAS DE CANTABRIA (1)	DIPUTACIÓN REGIONAL DE CANTABRIA AYUNTAMIENTO DE TORRELAVEGA

Consortios	Entidades Asociadas Públicas
CONSORCIO FERIA DE MUESTRAS DE GRADO DEL COMERCIO E INDUSTRIA (1)	PRINCIPADO DE ASTURIAS AYUNTAMIENTO DE GRADO PRIVADO
CONSORCIO FIRA INTERNACIONAL DE BARCELONA (1)	GENERALITAT DE CATALUÑA AYUNTAMIENTO DE BARCELONA PRIVADO
CONSORCIO FOMENT DE L'ESPORT DE MARRATXÍ (1)	COMUNIDAD AUTÓNOMA DE BALEARES CONSEJO INSULAR DE MALLORCA AYUNTAMIENTO DE MARRATXÍ
CONSORCIO FOMENTO USO LENGUA CATALANA PROPIA BALEARS (1)	COMUNIDAD AUTÓNOMA DE BALEARES CONSEJO INSULAR DE MALLORCA CONSEJO INSULAR DE IBIZA-FORMENTERA UNIVERSIDAD DE LAS ISLAS BALEARES
CONSORCIO FORMENTERA DESENVOLUPAMENT (1)	COMUNIDAD AUTÓNOMA DE BALEARES CONSEJO INSULAR DE IBIZA-FORMENTERA AYUNTAMIENTO DE FORMENTERA
CONSORCIO FUNDACIÓN PÚBLICA DE LAS BALEARES PARA LA MÚSICA (1)	COMUNIDAD AUTÓNOMA DE BALEARES CONSEJO INSULAR DE MALLORCA AYUNTAMIENTO DE PALMA DE MALLORCA
CONSORCIO GEOCAMPUS CATALUNYA (1)	GENERALITAT DE CATALUÑA UNIVERSITAT AUTÒNOMA DE BARCELONA INSTITUT CARTOGRÀFIC DE CATALUNYA VARIOS AYUNTAMIENTO DE LÉRIDA

Consortios	Entidades Asociadas Públicas
CONSORCIO GES. COMPLEX TRATAMIENTO RESIDUOS DE SOLIUS (1)	AGENCIA DE RESIDUS DE CATALUNYA MANCOMUNIDAD CONCA DEL RIDAURA AYUNTAMIENTO DE SANT FELIU DE GUÍSOLS
CONSORCIO GESTIÓN CENTRO DE CIRUGÍA DE MÍNIMA INVASIÓN (1)	JUNTA DE EXTREMADURA DIPUTACIÓN PROVINCIAL DE CACERES UNIVERSIDAD DE EXTREMADURA
CONSORCIO GESTIÓN DE RESIDUOS MUNICIPALES DE RIBERA DEL EBRO, EL PRIORATO Y TIERRA ALTA (1)	COMARCA RIBERA D'EBRE COMARCA TERRA ALTA COMARCA PRIORAT AGENCIA DE RESIDUS DE CATALUNYA
CONSORCIO GESTIÓN DE RESIDUOS SÓLIDOS REGIÓN DE MURCIA (1)	REGIÓN DE MURCIA VARIOS AYUNTAMIENTOS DE MURCIA
CONSORCIO GESTIÓN DE RESIDUS MS. DE LA SELVA (1)	AGENCIA DE RESIDUS DE CATALUNYA COMARCA SELVA
CONSORCIO GESTIÓN HOSPITAL GENERAL UNIVERSITARIO DE VALENCIA (1)	GENERALITAT VALENCIANA DIPUTACIÓN PROVINCIAL DE VALENCIA
CONSORCIO GESTIÓN INSTITUTO AGROALIMENTARIO (1)	JUNTA DE EXTREMADURA DIPUTACIÓN PROVINCIAL DE BADAJOZ DIPUTACIÓN PROVINCIAL DE CACERES UNIVERSIDAD DE EXTREMADURA
CONSORCIO GESTION PALACIO DE CONGRESOS DE CASTILLA Y LEÓN EN SALAMANCA (1)	JUNTA DE CASTILLA Y LEÓN DIPUTACIÓN PROVINCIAL DE SALAMANCA AYUNTAMIENTO DE SALAMANCA

Consortios	Entidades Asociadas Públicas
CONSORCIO GESTIÓN SALÓN DEL GRANITO (1)	JUNTA DE EXTREMADURA DIPUTACIÓN PROVINCIAL DE BADAJOZ AYUNTAMIENTO DE QUINTANA DE LA SERENA □ PRIVADO
CONSORCIO GESTIÓN Y PROMOCIÓN DEL AEROPUERTO DE LEÓN (1)	JUNTA DE CASTILLA Y LEÓN DIPUTACIÓN PROVINCIAL DE LEÓN AYUNTAMIENTO DE LEÓN
CONSORCIO GRAN TEATRO DE CÁCERES (1)	JUNTA DE EXTREMADURA DIPUTACIÓN PROVINCIAL DE CACERES AYUNTAMIENTO DE CÁCERES PRIVADO
CONSORCIO GRANADA CULTURAL (1)	JUNTA DE ANDALUCÍA DIPUTACIÓN PROVINCIAL DE GRANADA
CONSORCIO HABITATGE DE BARCELONA (1)	GENERALITAT DE CATALUÑA AYUNTAMIENTO DE BARCELONA
CONSORCIO HACIENDA LA LAGUNA DE BAEZA (1)	JUNTA DE ANDALUCÍA AYUNTAMIENTO DE BAEZA INSTITUTO ANDALUZ DE REFORMA AGRARIA
CONSORCIO HOSPITALARI DE CATALUNYA (CHC) (1)	CORPORACIÓ SANITÀRIA DEL PARC TAULÍ (1) CONSORCI HOSPITALARI DE TERRASA (1) DIPUTACIÓN PROVINCIAL DE BARCELONA DIPUTACIÓN PROVINCIAL DE GERONA AYUNTAMIENTO DE GRANOLLERS

Consortios	Entidades Asociadas Públicas
	AYUNTAMIENTO DE BARCELONA AYUNTAMIENTO DE IGUALADA AYUNTAMIENTO DE BADALONA AYUNTAMIENTO DE SABADELL AYUNTAMIENTO DE TARRASA AYUNTAMIENTO DE MATARÓ AYUNTAMIENTO DE MOLLET DEL VALLÈS AYUNTAMIENTO DE SANTA COLOMA DE GRAMENET AYUNTAMIENTO DE VILAFRANCA DEL PENEDÈS AYUNTAMIENTO DE BLANES VARIOS AYUNTAMIENTOS DE BARCELONA PRIVADOS
CONSORCIO HOSPITALARI DE TERRASA (1)	GENERALITAT DE CATALUÑA AYUNTAMIENTO DE TARRASA FUNDACION HOSPITAL CASA CARITAT SANT LLATZER
CONSORCIO HOSPITALARIO DE BURGOS (1)	JUNTA DE CASTILLA Y LEÓN DIPUTACIÓN PROVINCIAL DE BURGOS
CONSORCIO HOSPITALARIO DE JACA (1)	DIPUTACIÓN GENERAL DE ARAGÓN AYUNTAMIENTO DE JACA
CONSORCIO HOSPITALARIO DE SALAMANCA (1)	JUNTA DE CASTILLA Y LEÓN DIPUTACIÓN PROVINCIAL DE SALAMANCA
CONSORCIO HOSPITALARIO PROVINCIAL DE CASTELLÓN (1)	GENERALITAT VALENCIANA DIPUTACIÓN PROVINCIAL DE CASTELLÓN
CONSORCIO INSTITUCIÓN FERIAL (1)	JUNTA DE EXTREMADURA

Consortios	Entidades Asociadas Públicas
CONSORCIO INSTITUCIÓN FERIA DE LA COMARCA DE AVILÉS (1)	DIPUTACIÓN PROVINCIAL DE BADAJOZ AYUNTAMIENTO DE AZUAGA PRINCIPADO DE ASTURIAS AYUNTAMIENTO DE AVILÉS AYUNTAMIENTO DE CORVERA DE ASTURIAS AYUNTAMIENTO DE ILLAS VARIOS AYUNTAMIENTOS DE ASTURIAS PRIVADO
CONSORCIO INSTITUCIÓN FERIA DE MADRID (1)	COMUNIDAD DE MADRID AYUNTAMIENTO DE MADRID PRIVADOS
CONSORCIO INSTITUCIÓN FERIA DE MUESTRAS DE EXTREMADURA (1)	JUNTA DE EXTREMADURA DIPUTACIÓN PROVINCIAL DE BADAJOZ AYUNTAMIENTO DE DON BENITO DIPUTACIÓN PROVINCIAL DE CACERES
CONSORCIO INSTITUT CATALÁN DEL CORCHO (1)	GENERALITAT DE CATALUÑA AYUNTAMIENTO DE SANT FELIU DE GUÍSOLS AYUNTAMIENTO DE CASSÀ DE LA SELVA AYUNTAMIENTO DE PALAFRUGELL UNIVERSITAT DE GIRONA OTROS
CONSORCIO INSTITUT CIÈNCIES POLÍTQUES I SOCIALS (1)	DIPUTACIÓN PROVINCIAL DE BARCELONA UNIVERSITAT AUTÒNOMA DE BARCELONA
CONSORCIO INSTITUTO DE ESTUDIOS REGIONALES Y METROPOLITANOS DE BARCELONA (1)	GENERALITAT DE CATALUÑA

Consortios	Entidades Asociadas Públicas
	DIPUTACIÓN PROVINCIAL DE BARCELONA AYUNTAMIENTO DE BARCELONA MANCOMUNITAT DE MUNICIPIS DE L'ÀREA METROPOLITANA DE BARCELONA UNIVERSIDAD POMPEU FABRA UNIVERSITAT AUTÒNOMA DE BARCELONA UNIVERSITAT POLITECNICA DE CATALUNYA UNIVERSITAT DE BARCELONA CONSORCIO DE LA ZONA FRANCA DE BARCELONA (8) OTROS
CONSORCIO INSTITUTO FERIA DE ZAMORA (1)	JUNTA DE CASTILLA Y LEÓN DIPUTACIÓN PROVINCIAL DE ZAMORA AYUNTAMIENTO DE ZAMORA PRIVADO
CONSORCIO INSTITUTO FERIA MERCADO GANADOS EXTREMADURA (1)	JUNTA DE EXTREMADURA DIPUTACIÓN PROVINCIAL DE BADAJOZ DIPUTACIÓN PROVINCIAL DE CACERES AYUNTAMIENTO DE TRUJILLO
CONSORCIO INSULAR RESERVA DE LA BIOSFERA DE LA PALMA (1)	COMUNIDAD DE CANARIAS CABILDO INSULAR DE LA PALMA VARIOS AYUNTAMIENTOS DE TENERIFE
CONSORCIO INTERMUNICIPAL DE VILA-SECA Y DE SALOU (1)	GENERALITAT DE CATALUÑA AYUNTAMIENTO DE SALOU AYUNTAMIENTO DE VILA-SECA
CONSORCIO JOC HIPIC DE MALLORCA (1)	COMUNIDAD AUTÓNOMA DE BALEARES CONSEJO INSULAR DE MALLORCA

Consortios	Entidades Asociadas Públicas
CONSORCIO L'AERÓDROM DE LA Cerdanya (1)	GENERALITAT DE CATALUÑA COMARCA CERDANYA
CONSORCIO LA MANGA (1)	REGIÓN DE MURCIA AYUNTAMIENTO DE CARTAGENA AYUNTAMIENTO DE SAN JAVIER
CONSORCIO LLOTJA DE BELLPUIG (1)	GENERALITAT DE CATALUÑA DIPUTACIÓN PROVINCIAL DE LERIDA AYUNTAMIENTO DE BELLPUIG CONSELL COMARCAL DE L'URGELL PRIVADO
CONSORCIO LOCAL DE FELANITX (1)	COMUNIDAD AUTÓNOMA DE BALEARES AYUNTAMIENTO DE FELANITX
CONSORCIO MADRID CIUDAD OLIMPICA (1)	COMUNIDAD DE MADRID AYUNTAMIENTO DE MADRID
CONSORCIO MASTER DE ESTUDIOS LATINOAMERICANOS (10)	UNIVERSIDAD COMPLUTENSE DE MADRID UNIVERSIDAD AUTÓNOMA DE MADRID CONSEJO SUPERIOR DE INVESTIGACIONES CIENTIFICAS INSTITUTO UNIVERSITARIO DE INVESTIGACIÓN ORTEGA Y GASSET DE MADRID UNIVERSIDAD DE TOULOUSE- LE MIRAIL UNIVERSIDAD CATOLICA DEL SACRO CUORE
CONSORCIO MEMORIAL DELS ESPAIS DE LA BATALLA DE L'EBRE (1)	GENERALITAT DE CATALUÑA VARIOS AYUNTAMIENTOS DE TARRAGONA

Consortios	Entidades Asociadas Públicas
CONSORCIO MENORCA, RESERVA DE BIOSFERA (1)	COMUNIDAD AUTÓNOMA DE BALEARES CONSEJO INSULAR DE MENORCA VARIOS AYUNTAMIENTOS DE ISLAS BALEARES
CONSORCIO METROPOLITANO TRANSPORTES LA BAHÍA DE CÁDIZ (1)	JUNTA DE ANDALUCÍA AYUNTAMIENTO DE CÁDIZ AYUNTAMIENTO DE CHICLANA DE LA FRONTERA AYUNTAMIENTO DE ROTA AYUNTAMIENTO DE SAN FERNANDO AYUNTAMIENTO DE JEREZ DE LA FRONTERA AYUNTAMIENTO DEL PUERTO DE SANTA MARÍA AYUNTAMIENTO DE PUERTO REAL DIPUTACIÓN PROVINCIAL DE CÁDIZ
CONSORCIO MIRALL CALVIÁ (1)	COMUNIDAD AUTÓNOMA DE BALEARES AYUNTAMIENTO DE CALVIÁ
CONSORCIO MIRALL MANACOR (1)	COMUNIDAD AUTÓNOMA DE BALEARES AYUNTAMIENTO DE MANACOR
CONSORCIO MIRALL MAÓ (1)	COMUNIDAD AUTÓNOMA DE BALEARES AYUNTAMIENTO DE MAHÓN
CONSORCIO MIRALL MURO (1)	COMUNIDAD AUTÓNOMA DE BALEARES AYUNTAMIENTO DE MURO
CONSORCIO MIRALL PALMA EIXAMPLE I RESTA MUNICIPI (1)	COMUNIDAD AUTÓNOMA DE BALEARES AYUNTAMIENTO DE PALMA DE MALLORCA
CONSORCIO MIRALL POLLENÇA (1)	COMUNIDAD AUTÓNOMA DE BALEARES

Consortios	Entidades Asociadas Públicas
CONSORCIO MIRALL SANTA EULALIA DEL RIO (1)	AYUNTAMIENTO DE POLLENZA COMUNIDAD AUTÓNOMA DE BALEARES AYUNTAMIENTO DE SANTA EULALIA DEL RIO
CONSORCIO MIRALL SANTA MARGALIDA (1)	COMUNIDAD AUTÓNOMA DE BALEARES AYUNTAMIENTO DE SANTA MARGALIDA
CONSORCIO MUNDO-VELA (1)	JUNTA DE ANDALUCÍA DIPUTACIÓN PROVINCIAL DE CÁDIZ VARIOS AYUNTAMIENTOS DE CÁDIZ EMPRESA PUBLICA DE PUERTOS DE ANDALUCIA PRIVADO
CONSORCIO MUSEO DE CANTABRIA (1)	DIPUTACIÓN REGIONAL DE CANTABRIA AYUNTAMIENTO DE SANTANDER
CONSORCIO MUSEO DE LLEIDA, DIOCESÁ I COMARCAL (1)	GENERALITAT DE CATALUÑA COMARCA DEL SEGRÍÀ DIPUTACIÓN PROVINCIAL DE LERIDA AYUNTAMIENTO DE LERIDA PRIVADOS
CONSORCIO MUSEO ETNOLÓGICO EXTREMEÑO GONZÁLEZ SANTANA (1)	JUNTA DE EXTREMADURA DIPUTACIÓN PROVINCIAL DE BADAJOZ AYUNTAMIENTO DE OLIVENZA PRIVADO
CONSORCIO MUSEO PÉREZ COMENDADOR LEROUX (1)	JUNTA DE EXTREMADURA AYUNTAMIENTO DE HERVÁS

Consortios	Entidades Asociadas Públicas
<p>CONSORCIO MUSEO VOSTELL-MALPARTIDA (1)</p>	<p>PRIVADO</p> <p>JUNTA DE EXTREMADURA</p> <p>DIPUTACIÓN PROVINCIAL DE CACERES</p> <p>AYUNTAMIENTO DE MALPARTIDA DE CÁCERES</p> <p>PRIVADO</p>
<p>CONSORCIO MUSEOS COMUNIDAD VALENCIANA (1)</p>	<p>GENERALITAT VALENCIANA</p> <p>DIPUTACIÓN PROVINCIAL DE ALICANTE</p> <p>DIPUTACIÓN PROVINCIAL DE CASTELLÓN</p> <p>AYUNTAMIENTO DE CASTELLÓN DE LA PLANA</p> <p>DIPUTACIÓN PROVINCIAL DE VALENCIA</p> <p>AYUNTAMIENTO DE VALENCIA</p> <p>AYUNTAMIENTO DE ALICANTE</p>
<p>CONSORCIO MUSEU D'ART CONTEMPORANI DE BARCELONA (1)</p>	<p>GENERALITAT DE CATALUÑA</p> <p>AYUNTAMIENTO DE BARCELONA</p> <p>PRIVADO</p>
<p>CONSORCIO MUSEU D'ART MODERN I CONTEMPORÁNI DE PALMA (1)</p>	<p>COMUNIDAD AUTÓNOMA DE BALEARES</p> <p>CONSEJO INSULAR DE MALLORCA</p> <p>AYUNTAMIENTO DE PALMA DE MALLORCA</p> <p>PRIVADOS</p>
<p>CONSORCIO OBSERVATORI DEL PAISATGE (1)</p>	<p>GENERALITAT DE CATALUÑA</p> <p>DIPUTACIÓN PROVINCIAL DE BARCELONA</p> <p>DIPUTACIÓN PROVINCIAL DE GERONA</p> <p>DIPUTACIÓN PROVINCIAL DE LERIDA</p> <p>DIPUTACIÓN PROVINCIAL DE TARRAGONA</p> <p>UNIVERSIDAD DE LLEIDA</p>

Consortios	Entidades Asociadas Públicas
	UNIVERSITAT AUTÒNOMA DE BARCELONA UNIVERSITAT DE GIRONA UNIVERSIDAD ROVIRA I VIRGILI UNIVERSITAT POLITECNICA DE CATALUNYA UNIVERSITAT DE BARCELONA UNIVERSITAT OBERTA DE CATALUNYA PRIVADO
CONSORCIO ORQUESTA CIUDAD DE MÁLAGA (1)	JUNTA DE ANDALUCÍA AYUNTAMIENTO DE MÁLAGA
CONSORCIO ORQUESTA DE CÓRDOBA (1)	JUNTA DE ANDALUCÍA AYUNTAMIENTO DE CÓRDOBA
CONSORCIO OS PEARES (1)	XUNTA DE GALICIA DIPUTACIÓN PROVINCIAL DE LUGO VARIOS AYUNTAMIENTOS DE LUGO DIPUTACIÓN PROVINCIAL DE ORENSE VARIOS AYUNTAMIENTOS DE ORENSE
CONSORCIO P. PALACIO DE MIRAMAR (1)	COMUNIDAD AUTÓNOMA DE EUSKADI DIPUTACIÓN FORAL DE GUIPUZCOA AYUNTAMIENTO DE SAN SEBASTIAN
CONSORCIO PACTO TERRITORIAL EMPLEO EN LA BAHIA DE CÁDIZ (1)	JUNTA DE ANDALUCÍA DIPUTACIÓN PROVINCIAL DE CÁDIZ AYUNTAMIENTO DE PUERTO REAL AYUNTAMIENTO DE CÁDIZ AYUNTAMIENTO DE CHICLANA DE LA FRONTERA AYUNTAMIENTO DE ROTA

Consortios	Entidades Asociadas Públicas
	AYUNTAMIENTO DE SAN FERNANDO AYUNTAMIENTO DE JEREZ DE LA FRONTERA AYUNTAMIENTO DEL PUERTO DE SANTA MARÍA MANCOMUNIDAD DE LA BAHÍA DE CÁDIZ
CONSORCIO PALACIO DE EXPOSICIONES Y CONGRESOS GRANADA (1)	JUNTA DE ANDALUCÍA AYUNTAMIENTO DE GRANADA
CONSORCIO PALACIO DE CONGRESOS DE VALENCIA (1)	AGENCIA VALENCIANA DEL TURISMO AYUNTAMIENTO DE VALENCIA PRIVADOS
CONSORCIO PARA LA GESTIÓN DE ACTIV. E INSTALAC. DEPORTIVAS EN EL CAMPUS UNIV. DE PONFERRADA (1)	UNIVERSIDAD DE LEÓN AYUNTAMIENTO DE PONFERRADA
CONSORCIO PARA LA GESTIÓN DE RESIDUOS SÓLIDOS EN ASTURIAS (1)	PRINCIPADO DE ASTURIAS AYUNTAMIENTO DE GIJÓN AYUNTAMIENTO DE ILLAS AYUNTAMIENTO DE OVIEDO AYUNTAMIENTO DE AVILÉS AYUNTAMIENTO DE LLANERA VARIOS AYUNTAMIENTOS DE ASTURIAS
CONSORCIO PARA LA REHABILITACIÓN INTEGRAL DE BARRIOS (1)	COMUNIDAD AUTÓNOMA DE BALEARES AYUNTAMIENTO DE PALMA DE MALLORCA
CONSORCIO PARA LA UNIDAD TERRITORIAL DE EMPLEO Y DESARROLLO LOCAL Y TECNOLÓGICO DE AZNALCOLLAR Y OTROS (1)	JUNTA DE ANDALUCÍA VARIOS AYUNTAMIENTOS DE SEVILLA

Consortios	Entidades Asociadas Públicas
CONSORCIO PARC CIENTÍFIC I TECNOLÒGIC AGROALIMENTARI DE LLEIDA (1)	UNIVERSIDAD DE LLEIDA AYUNTAMIENTO DE LERIDA
CONSORCIO PARC DE LES ESTACIONS (1)	COMUNIDAD AUTÓNOMA DE BALEARES SERVICIOS FERROVIARIOS DE MALLORCA AYUNTAMIENTO DE PALMA DE MALLORCA
CONSORCIO PARC DE RECERCA BIOMÈDICA DE BARCELONA (1)	GENERALITAT DE CATALUÑA AYUNTAMIENTO DE BARCELONA UNIVERSIDAD POMPEU FABRA
CONSORCIO PARC FLUVIAL DEL LLOBREGAT (1)	GENERALITAT DE CATALUÑA DIPUTACIÓN PROVINCIAL DE BARCELONA AYUNTAMIENTO DE GIRONELLA AYUNTAMIENTO DE NAVÁS AYUNTAMIENTO DE OLVAN AYUNTAMIENTO DE PUIG-REIG VARIOS AYUNTAMIENTOS DE BARCELONA PRIVADO
CONSORCIO PARQUE ARQUEOLÓGICO DE ALARCOS (1)	JUNTA DE COMUNIDADES DE CASTILLA-LA MANCHA FUNDACIÓN CULTURA Y DEPORTE DE CASTILLA-LA MANCHA AYUNTAMIENTO DE CIUDAD REAL AYUNTAMIENTO DE POBLETE
CONSORCIO PARQUE ARQUEOLÓGICO DE CARRANQUE (1)	JUNTA DE COMUNIDADES DE CASTILLA-LA MANCHA AYUNTAMIENTO DE CASARRUBIOS DEL MONTE AYUNTAMIENTO DE CARRANQUE FUNDACIÓN CULTURA Y DEPORTE DE CASTILLA-LA MANCHA

Consortios	Entidades Asociadas Públicas
CONSORCIO PATRIMONI MUNDIAL DE LA VALL DE BOI (1)	GENERALITAT DE CATALUÑA DIPUTACIÓN PROVINCIAL DE LERIDA VARIOS AYUNTAMIENTO DE LÉRIDA OTROS
CONSORCIO PATRONAT DE LA VALL DE NÚRIA (1)	GENERALITAT DE CATALUÑA DIPUTACIÓN PROVINCIAL DE GERONA AYUNTAMIENTO DE QUERALBS COMARCA DEL RIPOLLÉS
CONSORCIO PENYA-SEGAT DEL PORT DE MAÓ (1)	COMUNIDAD AUTÓNOMA DE BALEARES CONSEJO INSULAR DE MENORCA AYUNTAMIENTO DE MAHÓN
CONSORCIO PER A LA GESTIÓ DEL CONDOMINI DEL PALAU FIRAL DE MANRESA (1)	GENERALITAT DE CATALUÑA AYUNTAMIENTO DE MANRESA
CONSORCIO PER A LA NAVEGACIÓ I LA PROMOCIÓ TURÍSTICA DE L'EBRE (1)	GENERALITAT DE CATALUÑA DIPUTACIÓN PROVINCIAL DE TARRAGONA COMARCA BAIX EBRE COMARCA RIBERA D'EBRE COMARCA TERRA ALTA COMARCA EL MONTSIÀ
CONSORCIO PER A LA NORMALIZACIÓ LINGÜÍSTICA (1)	GENERALITAT DE CATALUÑA DIPUTACIÓN PROVINCIAL DE GERONA DIPUTACIÓN PROVINCIAL DE LERIDA DIPUTACIÓN PROVINCIAL DE TARRAGONA AYUNTAMIENTO DE BARCELONA AYUNTAMIENTO DE LERIDA

Consortios	Entidades Asociadas Públicas
	AYUNTAMIENTO DE GERONA AYUNTAMIENTO DE TARRAGONA VARIAS ENTIDADES LOCALES DE BARCELONA VARIOS AYUNTAMIENTOS DE TARRAGONA VARIOS AYUNTAMIENTOS DE GIRONA VARIOS AYUNTAMIENTO DE LÉRIDA
CONSORCIO PER A LA PROTECCIÓ I LA GESTIÓ DELS ESPAIS NATURALS DEL DELTA DEL LLOBREGAT (1)	GENERALITAT DE CATALUÑA AYUNTAMIENTO DE EL PRAT DE LLOBREGAT AYUNTAMIENTO DE VILADECANS
CONSORCIO PLA D'ES CASTELL (1)	COMUNIDAD AUTÓNOMA DE BALEARES AYUNTAMIENTO DE ES CASTELL
CONSORCIO PLA D-CALA MILLOR (1)	COMUNIDAD AUTÓNOMA DE BALEARES AYUNTAMIENTO DE CALA MILLOR
CONSORCIO PLA D-CAMPOS (1)	COMUNIDAD AUTÓNOMA DE BALEARES AYUNTAMIENTO DE CAMPOS
CONSORCIO PLA D-ESPORLES (1)	COMUNIDAD AUTÓNOMA DE BALEARES AYUNTAMIENTO DE ESPORLES
CONSORCIO PLA D-FERRERIES (1)	COMUNIDAD AUTÓNOMA DE BALEARES AYUNTAMIENTO DE FERRERIES
CONSORCIO PLA D-FORNALUTX (1)	COMUNIDAD AUTÓNOMA DE BALEARES AYUNTAMIENTO DE FORNALUTX
CONSORCIO PLA D-INCA (1)	COMUNIDAD AUTÓNOMA DE BALEARES

Consortios	Entidades Asociadas Públicas
	AYUNTAMIENTO DE INCA
CONSORCIO PLA D-MANCOR DE LA VALL (1)	COMUNIDAD AUTÓNOMA DE BALEARES AYUNTAMIENTO DE MANCOR DE LA VALL
CONSORCIO PLA D-MARRATXÍ (1)	COMUNIDAD AUTÓNOMA DE BALEARES AYUNTAMIENTO DE MARRATXÍ
CONSORCIO PLA D-MONTUIRI (1)	COMUNIDAD AUTÓNOMA DE BALEARES AYUNTAMIENTO DE MONTUIRI
CONSORCIO PLA D-POLLENZA (1)	COMUNIDAD AUTÓNOMA DE BALEARES AYUNTAMIENTO DE POLLENZA
CONSORCIO PLA D-PORRERES (1)	COMUNIDAD AUTÓNOMA DE BALEARES AYUNTAMIENTO DE PORRERES
CONSORCIO PLA D-SANT JOAN (1)	COMUNIDAD AUTÓNOMA DE BALEARES AYUNTAMIENTO DE SANT JOAN
CONSORCIO PLA D-SANTA MARGALIDA (1)	COMUNIDAD AUTÓNOMA DE BALEARES AYUNTAMIENTO DE SANTA MARGALIDA
CONSORCIO PLA D-SANTANYÍ (1)	COMUNIDAD AUTÓNOMA DE BALEARES AYUNTAMIENTO DE SANTANYÍ
CONSORCIO PLA D-SELVA (1)	COMUNIDAD AUTÓNOMA DE BALEARES AYUNTAMIENTO DE SELVA

Consorticios	Entidades Asociadas Públicas
CONSORCIO PLA D-SES SALINES (1)	COMUNIDAD AUTÓNOMA DE BALEARES AYUNTAMIENTO DE SES SALINES
CONSORCIO PLA D-SINEU (1)	COMUNIDAD AUTÓNOMA DE BALEARES AYUNTAMIENTO DE SINEU
CONSORCIO PLA D-SOLLER (1)	COMUNIDAD AUTÓNOMA DE BALEARES AYUNTAMIENTO DE SOLLER
CONSORCIO PLA D-SON SERVERA (1)	COMUNIDAD AUTÓNOMA DE BALEARES AYUNTAMIENTO DE SON SERVERA
CONSORCIO PLA D-VALLDEMOSSA (1)	COMUNIDAD AUTÓNOMA DE BALEARES AYUNTAMIENTO DE VALLDEMOSSA
CONSORCIO PLA MIRALL ANDRATX (1)	COMUNIDAD AUTÓNOMA DE BALEARES AYUNTAMIENTO DE ANDRATX
CONSORCIO PLA MIRALL CAIB Y EL AYUNTAMIENTO DE SA POBLA (1)	COMUNIDAD AUTÓNOMA DE BALEARES AYUNTAMIENTO DE SA POBLA
CONSORCIO PLA MIRALL D'INCA (1)	COMUNIDAD AUTÓNOMA DE BALEARES AYUNTAMIENTO DE INCA
CONSORCIO PLA MIRALL DE CIUTADELLA DE MENORCA (1)	COMUNIDAD AUTÓNOMA DE BALEARES AYUNTAMIENTO DE CIUTADELLA DE MENORCA
CONSORCIO PLA MIRALL ES MERCADAL (1)	COMUNIDAD AUTÓNOMA DE BALEARES AYUNTAMIENTO DE ES MERCADAL

Consortios	Entidades Asociadas Públicas
CONSORCIO PLA MIRALL SANTA LLORENÇ DES CARDASSAR (1)	COMUNIDAD AUTÓNOMA DE BALEARES AYUNTAMIENTO DE SANT LLORENÇ DES CARDASSAR
CONSORCIO PLAN D-LLORET DE VISTA ALEGRE (1)	COMUNIDAD AUTÓNOMA DE BALEARES AYUNTAMIENTO DE LLORET DE VISTALEGRE
CONSORCIO PLAN D-LLUCMAYOR (1)	COMUNIDAD AUTÓNOMA DE BALEARES AYUNTAMIENTO DE LLUCMAJOR
CONSORCIO PLAN D-SENCELLES (1)	COMUNIDAD AUTÓNOMA DE BALEARES AYUNTAMIENTO DE SENCELLES
CONSORCIO PORT DE MATARÓ (1)	GENERALITAT DE CATALUÑA AYUNTAMIENTO DE MATARÓ
CONSORCIO PORT DE PORTBOU (1)	GENERALITAT DE CATALUÑA AYUNTAMIENTO DE PORBOU OTROS
CONSORCIO PORTAL DE LA COSTA BRAVA ILLA DE BLANES (1)	GENERALITAT DE CATALUÑA DIPUTACIÓN PROVINCIAL DE GERONA AYUNTAMIENTO DE BLANES COMARCA SELVA CONSORCI GES. COMPLEX TRATAMIENTO RESIDUOS DE SOLIUS (1)
CONSORCIO PREVENCIÓN EXTINCIÓN INCENDIOS Y SALVAMENTO DE CASTELLÓN (1)	GENERALITAT VALENCIANA DIPUTACIÓN PROVINCIAL DE CASTELLÓN VARIOS AYUNTAMIENTOS DE CASTELLÓN

Consortios	Entidades Asociadas Públicas
CONSORCIO PROMOCIÓN AEROPUERTO DE VALLADOLID (1)	JUNTA DE CASTILLA Y LEÓN DIPUTACIÓN PROVINCIAL DE VALLADOLID AYUNTAMIENTO DE VALLADOLID PRIVADO
CONSORCIO PROMOCIÓN EMPLEO PROVINCIA DE CÁDIZ (1)	JUNTA DE ANDALUCÍA DIPUTACIÓN PROVINCIAL DE CÁDIZ
CONSORCIO PROTECCIÓN Y ACOGIDA PERSONAS DISMINUIDAS PSÍQUICAS PROFUNDAS (1)	COMUNIDAD AUTÓNOMA DE BALEARES CONSEJO INSULAR DE MALLORCA AYUNTAMIENTO DE PALMA DE MALLORCA PRIVADOS
CONSORCIO PROV.CORUÑA SERV.CONTRA INCENDIOS E SALV. (1)	XUNTA DE GALICIA DIPUTACIÓN PROVINCIAL DE LA CORUÑA
CONSORCIO PROVINCIAL AGUAS DE SEVILLA (1)	JUNTA DE ANDALUCÍA DIPUTACIÓN PROVINCIAL DE SEVILLA MANCOMUNIDAD COMARCAL ESTEPA MANCOMUNIDAD ALJARAFE CONSORCIO AGUAS SIERRA SUR (4) CONSORCIO ABASTECIMIENTO AGUAS PLAN ECIIJA CONSORCIO AGUAS DEL HUESNA (4)
CONSORCIO PROVISIÓN DE SERVICIOS PREVENCIÓN DE INCENDIOS Y SALVAMENTO DE ALICANTE (1)	GENERALITAT VALENCIANA VARIOS AYUNTAMIENTOS DE ALICANTE DIPUTACIÓN PROVINCIAL DE ALICANTE
CONSORCIO PSIQUIATRICO DOCTOR VILLACIÁN (1)	JUNTA DE CASTILLA Y LEÓN DIPUTACIÓN PROVINCIAL DE VALLADOLID

Consortios	Entidades Asociadas Públicas
CONSORCIO RECINTO DE FERIAS Y EXPOSICIONES DE ASTURIAS (1)	PRINCIPADO DE ASTURIAS AYUNTAMIENTO DE GIJÓN PRIVADO
CONSORCIO RECURSOS SOCIO SANITARIOS Y ASISTENCIALES DE IBIZA Y FORMENTERA (1)	COMUNIDAD AUTÓNOMA DE BALEARES CONSEJO INSULAR DE IBIZA-FORMENTERA
CONSORCIO REFORMA GRAN VIA DE L' HOSPITALET LLOBREGAT (1)	GENERALITAT DE CATALUÑA AYUNTAMIENTO DE L'HOSPITALET DE LLOBREGAT INSTITUT CATALÀ DEL SOL
CONSORCIO REGULADOR Y GESTOR DE LA FERIA DE MIERES (1)	PRINCIPADO DE ASTURIAS AYUNTAMIENTO DE MIERES PRIVADO
CONSORCIO RESTAURACIÓN, CONSERVACIÓN Y UTILIZACIÓN DEL MONASTERIO DE SAN MIGUEL DE LOS REYES (1)	GENERALITAT VALENCIANA DIPUTACIÓN PROVINCIAL DE VALENCIA AYUNTAMIENTO DE VALENCIA
CONSORCIO SANEAMIENTO FINANCIERO MUNICIPAL (1)	JUNTA DE ANDALUCÍA VARIOS AYUNTAMIENTOS DE GRANADA VARIOS AYUNTAMIENTOS DE JAÉN VARIOS AYUNTAMIENTOS DE CÓRDOBA VARIOS AYUNTAMIENTOS DE SEVILLA VARIOS AYUNTAMIENTOS DE CÁDIZ VARIOS AYUNTAMIENTOS DE HUELVA VARIOS AYUNTAMIENTOS DE MÁLAGA
CONSORCIO SANITARI DE BARCELONA (1)	GENERALITAT DE CATALUÑA

Consortios	Entidades Asociadas Públicas
CONSORCIO SANITARI DE L'ALT PENEDEÈS (1)	AYUNTAMIENTO DE BARCELONA AYUNTAMIENTO DE VILAFRANCA DEL PENEDEÈS COMARCA ALTO PENEDEÈS SERVICIO CATALAN DE LA SALUD FUNDACIÓN HOSPITAL DE VILAFRANCA
CONSORCIO SANITARI DE L'ANOIA (1)	SERVICIO CATALAN DE LA SALUD AYUNTAMIENTO DE IGUALADA COMARCA ANOIA
CONSORCIO SANITARI DE LA SELVA (1)	AYUNTAMIENTO DE BLANES COMARCA SELVA SERVICIO CATALAN DE LA SALUD OTROS
CONSORCIO SANITARI DE MOLLET DEL VALLÈS (1)	SERVICIO CATALAN DE LA SALUD AYUNTAMIENTO DE MOLLET DEL VALLÈS FUNDACION HOSPITAL DE MOLLET DEL VALLÈS
CONSORCIO SANITARI DEL MARESME (1)	SERVICIO CATALAN DE LA SALUD COMARCA DE MARESME AYUNTAMIENTO DE MATARÓ
CONSORCIO SANITARI INTEGRAL (1)	INSTITUT CATALÀ DE LA SALUT SERVICIO CATALAN DE LA SALUD AYUNTAMIENTO DE L'HOSPITALET DE LLOBREGAT COMARCA DE BAIX LLOBREGAT CRUZ ROJA ESPAÑOLA

Consortios	Entidades Asociadas Públicas
CONSORCIO SANITARIO DE TENERIFE (1)	COMUNIDAD DE CANARIAS CABILDO INSULAR DE TENERIFE
CONSORCIO SERV. AGUA MANANTIAL DE ERCILLA (1)	COMUNIDAD FORAL DE NAVARRA RESTO DE ENTIDADES LOCALES DE NAVARRA
CONSORCIO SER. INCENDIOS E SALV. COMARCA DE VALDEORRAS (1)	XUNTA DE GALICIA DIPUTACIÓN PROVINCIAL DE ORENSE VARIOS AYUNTAMIENTOS DE ORENSE
CONSORCIO SER. INCEN. E SALV. COMARCA DO SALNÉS (1)	XUNTA DE GALICIA DIPUTACIÓN PROVINCIAL DE PONTEVEDRA VARIOS AYUNTAMIENTOS DE PONTEVEDRA
CONSORCIO SERV. CONTRA INCEN. O SALV. COMARCAS DE DEZA E TABEIROS TERRA MONTES (1)	XUNTA DE GALICIA DIPUTACIÓN PROVINCIAL DE PONTEVEDRA VARIOS AYUNTAMIENTOS DE PONTEVEDRA
CONSORCIO SERV. CONTRA INCENDIOS E DE SALVAMENTO DA COMARCA DE VERIN (1)	XUNTA DE GALICIA DIPUTACIÓN PROVINCIAL DE ORENSE VARIOS AYUNTAMIENTOS DE ORENSE
CONSORCIO SERV. EXTINCIÓN INCENDIOS Y SALVAMENTO DE NAVARRA (1)	COMUNIDAD FORAL DE NAVARRA AYUNTAMIENTO DE PAMPLONA
CONSORCIO SERVICIO DE ABASTECIMIENTO Y SANEAMIENTO AGUAS MARINA ALTA (1)	GENERALITAT VALENCIANA VARIOS AYUNTAMIENTOS DE ALICANTE DIPUTACIÓN PROVINCIAL DE ALICANTE
CONSORCIO SERVICIO EXTINCIÓN INCENDIOS Y SALVAMENTO C.A. DE MURCIA (1)	REGIÓN DE MURCIA

Consortios	Entidades Asociadas Públicas
<p>CONSORCIO SERVICIO PREVENCIÓN Y EXTINCIÓN DE INCENDIOS Y SALVAMENTO DE VALENCIA (1)</p>	<p>VARIOS AYUNTAMIENTOS DE MURCIA</p> <p>GENERALITAT VALENCIANA</p> <p>VARIOS AYUNTAMIENTOS DE VALENCIA</p> <p>DIPUTACIÓN PROVINCIAL DE VALENCIA</p>
<p>CONSORCIO SERVICIOS EXTINCIÓN DE INCENDIOS, SALVAMENTO Y PROTECCIÓN CIVIL DE LA RIOJA (1)</p>	<p>COMUNIDAD DE LA RIOJA</p> <p>VARIOS AYUNTAMIENTOS DE LA RIOJA</p>
<p>CONSORCIO SOCIO SANITARI D'IGUALADA (1)</p>	<p>CONSORCI HOSPITALARI DE CATALUNYA (CHC) (1)</p> <p>AYUNTAMIENTO DE IGUALADA</p>
<p>CONSORCIO SOCIO SANITARI DE VILADECANS (1)</p>	<p>CONSORCI HOSPITALARI DE CATALUNYA (CHC) (1)</p> <p>AYUNTAMIENTO DE VILADECANS</p>
<p>CONSORCIO SOCIO SANITARI DE VILAFRANCA DEL PENEDES (1)</p>	<p>CONSORCI HOSPITALARI DE CATALUNYA (CHC) (1)</p> <p>AYUNTAMIENTO DE VILAFRANCA DEL PENEDÈS</p>
<p>CONSORCIO TEATRE FORTUNY DE REUS (1)</p>	<p>GENERALITAT DE CATALUÑA</p> <p>DIPUTACIÓN PROVINCIAL DE TARRAGONA</p> <p>AYUNTAMIENTO DE REUS</p>
<p>CONSORCIO TEATRO LÓPEZ DE AYALA (1)</p>	<p>JUNTA DE EXTREMADURA</p> <p>DIPUTACIÓN PROVINCIAL DE BADAJOZ</p> <p>AYUNTAMIENTO DE BADAJOZ</p> <p>PRIVADO</p>
<p>CONSORCIO TEATRO PRINCIPAL (1)</p>	<p>XUNTA DE GALICIA</p> <p>DIPUTACIÓN PROVINCIAL DE ORENSE</p> <p>AYUNTAMIENTO DE ORENSE</p>

Consortios	Entidades Asociadas Públicas
<p>CONSORCIO TEATROS DE CASTELLÓN (1)</p> <p>CONSORCIO TECNOLÓGICO DE CÁDIZ (1)</p> <p>CONSORCIO TORREBLANCA (1)</p> <p>CONSORCIO TRANSPORT DE MALLORCA (1)</p> <p>CONSORCIO TRANSPORTE DEL AREA DE SEVILLA (1)</p> <p>CONSORCIO TRANSPORTES DEL AREA DE MÁLAGA (1)</p>	<p>PRIVADO</p> <p>GENERALITAT VALENCIANA</p> <p>DIPUTACIÓN PROVINCIAL DE CASTELLÓN</p> <p>AYUNTAMIENTO DE CASTELLÓN DE LA PLANA</p> <p>AYUNTAMIENTO DE CÁDIZ</p> <p>UNIVERSIDAD DE CADIZ</p> <p>GENERALITAT DE CATALUÑA</p> <p>AYUNTAMIENTO DE PONTS</p> <p>COMUNIDAD AUTÓNOMA DE BALEARES</p> <p>AYUNTAMIENTO DE PALMA DE MALLORCA</p> <p>SERVICIOS FERROVIARIOS DE MALLORCA</p> <p>JUNTA DE ANDALUCÍA</p> <p>DIPUTACIÓN PROVINCIAL DE SEVILLA</p> <p>AYUNTAMIENTO DE DOS HERMANAS</p> <p>AYUNTAMIENTO DE CAMAS</p> <p>AYUNTAMIENTO DE GELVES</p> <p>AYUNTAMIENTO DE MAIRENA DE ALJARAFE</p> <p>AYUNTAMIENTO DE SANTIPONCE</p> <p>AYUNTAMIENTO DE ALCALÁ DE GUADAIRA</p> <p>AYUNTAMIENTO DE SEVILLA</p> <p>VARIOS AYUNTAMIENTOS DE SEVILLA</p> <p>JUNTA DE ANDALUCÍA</p> <p>DIPUTACIÓN PROVINCIAL DE MALAGA</p> <p>AYUNTAMIENTO DE MÁLAGA</p>

Consortios	Entidades Asociadas Públicas
<p>CONSORCIO TRANSPORTES DEL CAMPO DE GIBRALTAR (1)</p>	<p>AYUNTAMIENTO DE BENALMÁDENA</p> <p>AYUNTAMIENTO DE MIJAS</p> <p>AYUNTAMIENTO DE RINCÓN DE LA VICTORIA</p> <p>VARIOS AYUNTAMIENTOS DE MÁLAGA</p> <p>JUNTA DE ANDALUCÍA</p> <p>DIPUTACIÓN PROVINCIAL DE CÁDIZ</p> <p>AYUNTAMIENTO DE ALGECIRAS</p> <p>AYUNTAMIENTO DE LOS BARRIOS</p> <p>AYUNTAMIENTO DE TARIFA</p> <p>AYUNTAMIENTO DE LA LINEA DE LA CONCEPCIÓN</p> <p>VARIOS AYUNTAMIENTOS DE CÁDIZ</p>
<p>CONSORCIO TRANSPORTES PÚBLICOS REGULARES DE VIAJEROS DEL ÁREA DE VALENCIA (1)</p>	<p>GENERALITAT VALENCIANA</p> <p>AYUNTAMIENTO DE VALENCIA</p> <p>VARIOS AYUNTAMIENTOS DE VALENCIA</p>
<p>CONSORCIO TURISME DEL VALLÈS ORIENTAL (1)</p>	<p>CONSORCIO CIRCUIT DE CATALUNYA (1)</p> <p>DIPUTACIÓN PROVINCIAL DE BARCELONA</p> <p>COMARCA VALLES ORIENTAL</p> <p>CONSORCIO PROMOCIÓN MUNICIPAL DEL MOIANÉS (4)</p> <p>VARIOS AYUNTAMIENTOS DE BARCELONA</p>
<p>CONSORCIO TURISMO DE SEVILLA (1)</p>	<p>JUNTA DE ANDALUCÍA</p> <p>DIPUTACIÓN PROVINCIAL DE SEVILLA</p> <p>AYUNTAMIENTO DE SEVILLA</p> <p>PRIVADO</p>
<p>CONSORCIO TURISMO JOVEN DE LAS ISLAS BALEARES (1)</p>	<p>COMUNIDAD AUTÓNOMA DE BALEARES</p> <p>AYUNTAMIENTO DE ALCUDIA</p>

Consortrios	Entidades Asociadas Públicas
CONSORCIO TURISTICO DE MAZARRON (1)	AYUNTAMIENTO DE CIUDADELLA DE MENORCA AYUNTAMIENTO DE FORMENTERA REGIÓN DE MURCIA AYUNTAMIENTO DE MAZARRÓN
CONSORCIO TURÍSTICO DESFILADERO DE ALMADENES (1)	REGIÓN DE MURCIA AYUNTAMIENTO DE CALASPARRA AYUNTAMIENTO DE CIEZA
CONSORCIO TURISTICO MANCOMUNIDAD DEL VALLE DEL RICOTE (1)	REGIÓN DE MURCIA MANCOMUNIDAD DEL VALLE DE RICOTE
CONSORCIO TURÍSTICO MEDINA NOGALTE (1)	REGIÓN DE MURCIA AYUNTAMIENTO DE PUERTO LUMBRERAS
CONSORCIO TURÍSTICO MURCIA CRUCE DE CAMINOS (1)	REGIÓN DE MURCIA AYUNTAMIENTO DE MURCIA
CONSORCIO TURÍSTICO SIERRA MINERA (1)	REGIÓN DE MURCIA AYUNTAMIENTO DE LA UNION AYUNTAMIENTO DE CARTAGENA
CONSORCIO UNIDAD TERRITORIAL DE EMPLEO, DESARROLLO LOCAL Y TECNOLÓGICO DE GUADALTEBA (1)	JUNTA DE ANDALUCÍA COMARCA DE GUADALTEBA
CONSORCIO UNIDAD TERRITORIAL EMPLEO Y DESARROLLO LOCAL Y TECNOLÓGICO ALBANCHEZ MÁGINA Y OTROS (1)	JUNTA DE ANDALUCÍA VARIOS AYUNTAMIENTOS DE JAÉN
CONSORCIO UNIDAD TERRITORIAL EMPLEO Y DESARROLLO LOCAL Y TECNOLÓGICO ALDEAQUEMADA Y OTROS (1)	JUNTA DE ANDALUCÍA

Consortios	Entidades Asociadas Públicas
<p>CONSORCIO UNIDAD TERRITORIAL EMPLEO Y DESARROLLO LOCAL Y TECNOLÓGICO ÁLORA Y OTROS (1)</p>	<p>AYUNTAMIENTO DE LA CAROLINA</p> <p>AYUNTAMIENTO DE SANTA ELENA</p> <p>VARIOS AYUNTAMIENTOS DE JAÉN</p> <p>JUNTA DE ANDALUCÍA</p> <p>VARIOS AYUNTAMIENTOS DE MÁLAGA</p>
<p>CONSORCIO UNIDAD TERRITORIAL EMPLEO Y DESARROLLO LOCAL Y TECNOLÓGICO ÁNDUJAR Y OTROS (1)</p>	<p>JUNTA DE ANDALUCÍA</p> <p>VARIOS AYUNTAMIENTOS DE JAÉN</p>
<p>CONSORCIO UNIDAD TERRITORIAL EMPLEO Y DESARROLLO LOCAL Y TECNOLÓGICO ARROYO OJANCO Y OTROS (1)</p>	<p>JUNTA DE ANDALUCÍA</p> <p>VARIOS AYUNTAMIENTOS DE JAÉN</p>
<p>CONSORCIO UNIDAD TERRITORIAL EMPLEO Y DESARROLLO LOCAL Y TECNOLÓGICO BAILEN Y OTROS (1)</p>	<p>JUNTA DE ANDALUCÍA</p> <p>VARIOS AYUNTAMIENTOS DE JAÉN</p>
<p>CONSORCIO UNIDAD TERRITORIAL EMPLEO Y DESARROLLO LOCAL Y TECNOLÓGICO BETURIA (1)</p>	<p>JUNTA DE ANDALUCÍA</p> <p>MANCOMUNIDAD DE MUNICIPIOS DE BETURIA</p>
<p>CONSORCIO UNIDAD TERRITORIAL EMPLEO Y DESARROLLO LOCAL Y TECNOLÓGICO CAMPILLO DE ARENAS Y OTROS (1)</p>	<p>JUNTA DE ANDALUCÍA</p> <p>VARIOS AYUNTAMIENTOS DE JAÉN</p>
<p>CONSORCIO UNIDAD TERRITORIAL EMPLEO Y DESARROLLO LOCAL Y TECNOLÓGICO CAMPIÑA ANDÉVALO (1)</p>	<p>JUNTA DE ANDALUCÍA</p> <p>MANCOMUNIDAD CAMPIÑA-ANDÉVALO</p> <p>VARIOS AYUNTAMIENTOS DE HUELVA</p>
<p>CONSORCIO UNIDAD TERRITORIAL EMPLEO Y DESARROLLO LOCAL Y TECNOLÓGICO CAZORLA Y OTROS (1)</p>	<p>JUNTA DE ANDALUCÍA</p> <p>VARIOS AYUNTAMIENTOS DE JAÉN</p>
<p>CONSORCIO UNIDAD TERRITORIAL EMPLEO Y DESARROLLO LOCAL Y TECNOLÓGICO CONDADO DE HUELVA (1)</p>	<p>JUNTA DE ANDALUCÍA</p>

Consortorios	Entidades Asociadas Públicas
<p>CONSORCIO UNIDAD TERRITORIAL EMPLEO Y DESARROLLO LOCAL Y TECNOLÓGICO COSTA DE HUELVA (1)</p>	<p>MANCOMUNIDAD DESARROLLO CONDADO DE HUELVA</p> <p>JUNTA DE ANDALUCÍA</p> <p>VARIOS AYUNTAMIENTOS DE HUELVA</p>
<p>CONSORCIO UNIDAD TERRITORIAL EMPLEO Y DESARROLLO LOCAL Y TECNOLÓGICO CUENCA MINERA (1)</p>	<p>JUNTA DE ANDALUCÍA</p> <p>MANCOMUNIDAD CUENCA MINERA</p>
<p>CONSORCIO UNIDAD TERRITORIAL EMPLEO Y DESARROLLO LOCAL Y TECNOLÓGICO FUENGIROLA Y MIJAS (1)</p>	<p>JUNTA DE ANDALUCÍA</p> <p>AYUNTAMIENTO DE FUENGIROLA</p> <p>AYUNTAMIENTO DE MIJAS</p>
<p>CONSORCIO UNIDAD TERRITORIAL EMPLEO Y DESARROLLO LOCAL Y TECNOLÓGICO IZNATORAF Y OTROS (1)</p>	<p>JUNTA DE ANDALUCÍA</p> <p>VARIOS AYUNTAMIENTOS DE JAÉN</p>
<p>CONSORCIO UNIDAD TERRITORIAL EMPLEO Y DESARROLLO LOCAL Y TECNOLÓGICO LÍNARES (1)</p>	<p>JUNTA DE ANDALUCÍA</p> <p>AYUNTAMIENTO DE LINARES</p>
<p>CONSORCIO UNIDAD TERRITORIAL EMPLEO Y DESARROLLO LOCAL Y TECNOLÓGICO SIERRA OCCIDENTAL (1)</p>	<p>JUNTA DE ANDALUCÍA</p> <p>MANCOMUNIDAD SIERRA OCCIDENTAL DE HUELVA</p>
<p>CONSORCIO UNIDAD TERRITORIAL EMPLEO Y DESARROLLO LOCAL Y TECNOLÓGICO SIERRA ORIENTAL (1)</p>	<p>JUNTA DE ANDALUCÍA</p> <p>MANCOMUNIDAD SIERRA MINERA</p> <p>MANCOMUNIDAD RIBERA DE HUELVA</p>
<p>CONSORCIO UNIDAD TERRITORIAL EMPLEO Y DESARROLLO LOCAL Y TECNOLÓGICO TIERRAS DE DOÑANA(1)</p>	<p>JUNTA DE ANDALUCÍA</p> <p>MANCOMUNIDAD TIERRAS DOÑANA</p>
<p>CONSORCIO UNIDAD TERRITORIAL EMPLEO Y DESARROLLO LOCAL Y TECNOLÓGICO ADRA (1)</p>	<p>JUNTA DE ANDALUCÍA</p> <p>AYUNTAMIENTO DE ADRA</p>

Consortios	Entidades Asociadas Públicas
<p>CONSORCIO UNIDAD TERRITORIAL EMPLEO Y DESARROLLO LOCAL Y TECNOLÓGICO AGRÓN Y OTROS (1)</p>	<p>JUNTA DE ANDALUCÍA</p> <p>VARIOS AYUNTAMIENTOS DE GRANADA</p>
<p>CONSORCIO UNIDAD TERRITORIAL EMPLEO Y DESARROLLO LOCAL Y TECNOLÓGICO AGUADULCE Y OTROS (1)</p>	<p>JUNTA DE ANDALUCÍA</p> <p>VARIOS AYUNTAMIENTOS DE SEVILLA</p>
<p>CONSORCIO UNIDAD TERRITORIAL EMPLEO Y DESARROLLO LOCAL Y TECNOLÓGICO ALAMEDA Y OTROS (1)</p>	<p>JUNTA DE ANDALUCÍA</p> <p>AYUNTAMIENTO DE ANTEQUERA</p> <p>VARIOS AYUNTAMIENTOS DE MÁLAGA</p>
<p>CONSORCIO UNIDAD TERRITORIAL EMPLEO Y DESARROLLO LOCAL Y TECNOLÓGICO ALBÁNCHÉZ (1)</p>	<p>JUNTA DE ANDALUCÍA</p> <p>VARIOS AYUNTAMIENTOS DE ALMERÍA</p>
<p>CONSORCIO UNIDAD TERRITORIAL EMPLEO Y DESARROLLO LOCAL Y TECNOLÓGICO ALBOLODUY (1)</p>	<p>JUNTA DE ANDALUCÍA</p> <p>VARIOS AYUNTAMIENTOS DE ALMERÍA</p>
<p>CONSORCIO UNIDAD TERRITORIAL EMPLEO Y DESARROLLO LOCAL Y TECNOLÓGICO ALBOLOTE Y OTROS (1)</p>	<p>JUNTA DE ANDALUCÍA</p> <p>VARIOS AYUNTAMIENTOS DE GRANADA</p>
<p>CONSORCIO UNIDAD TERRITORIAL EMPLEO Y DESARROLLO LOCAL Y TECNOLÓGICO ALCALÁ DE GUADAIRA (1)</p>	<p>JUNTA DE ANDALUCÍA</p> <p>AYUNTAMIENTO DE ALCALÁ DE GUADAIRA</p>
<p>CONSORCIO UNIDAD TERRITORIAL EMPLEO Y DESARROLLO LOCAL Y TECNOLÓGICO ALCOLEA (1)</p>	<p>JUNTA DE ANDALUCÍA</p> <p>VARIOS AYUNTAMIENTOS DE ALMERÍA</p>
<p>CONSORCIO UNIDAD TERRITORIAL EMPLEO Y DESARROLLO LOCAL Y TECNOLÓGICO ALCOLEA DEL RIO Y OTROS (1)</p>	<p>JUNTA DE ANDALUCÍA</p> <p>AYUNTAMIENTO DE ALCOLEA DEL RIO</p> <p>AYUNTAMIENTO DE PEÑAFLORES</p> <p>AYUNTAMIENTO DE VILLANUEVA DEL RIO Y MINAS</p>

Consortios	Entidades Asociadas Públicas
	VARIOS AYUNTAMIENTOS DE SEVILLA
CONSORCIO UNIDAD TERRITORIAL EMPLEO Y DESARROLLO LOCAL Y TECNOLÓGICO ALFACAR Y OTROS (1)	JUNTA DE ANDALUCÍA
	VARIOS AYUNTAMIENTOS DE GRANADA
CONSORCIO UNIDAD TERRITORIAL EMPLEO Y DESARROLLO LOCAL Y TECNOLÓGICO ALGARROBO Y OTROS (1)	JUNTA DE ANDALUCÍA
	VARIOS AYUNTAMIENTOS DE MÁLAGA
CONSORCIO UNIDAD TERRITORIAL EMPLEO Y DESARROLLO LOCAL Y TECNOLÓGICO ALHAMA GRANADA Y OTROS (1)	JUNTA DE ANDALUCÍA
	VARIOS AYUNTAMIENTOS DE GRANADA
CONSORCIO UNIDAD TERRITORIAL EMPLEO Y DESARROLLO LOCAL Y TECNOLÓGICO ALICÚN DE ORTEGA Y OTROS (1)	JUNTA DE ANDALUCÍA
	VARIOS AYUNTAMIENTOS DE GRANADA
CONSORCIO UNIDAD TERRITORIAL EMPLEO Y DESARROLLO LOCAL Y TECNOLÓGICO ALJARAFE (1)	JUNTA DE ANDALUCÍA
	MANCOMUNIDAD ALJARAFE
CONSORCIO UNIDAD TERRITORIAL EMPLEO Y DESARROLLO LOCAL Y TECNOLÓGICO ALMÁCHAR Y OTROS (1)	VARIOS AYUNTAMIENTOS DE SEVILLA
CONSORCIO UNIDAD TERRITORIAL EMPLEO Y DESARROLLO LOCAL Y TECNOLÓGICO ALMÁCHAR Y OTROS (1)	JUNTA DE ANDALUCÍA
	VARIOS AYUNTAMIENTOS DE MÁLAGA
CONSORCIO UNIDAD TERRITORIAL EMPLEO Y DESARROLLO LOCAL Y TECNOLÓGICO ALMEGÍBAR Y OTROS (1)	JUNTA DE ANDALUCÍA
CONSORCIO UNIDAD TERRITORIAL EMPLEO Y DESARROLLO LOCAL Y TECNOLÓGICO ALMEGÍBAR Y OTROS (1)	VARIOS AYUNTAMIENTOS DE GRANADA
CONSORCIO UNIDAD TERRITORIAL EMPLEO Y DESARROLLO LOCAL Y TECNOLÓGICO ALPANDEIRE Y OTROS (1)	JUNTA DE ANDALUCÍA
	VARIOS AYUNTAMIENTOS DE MÁLAGA
CONSORCIO UNIDAD TERRITORIAL EMPLEO Y DESARROLLO LOCAL Y TECNOLÓGICO ALPUJARRA DE LA SIERRA (1)	JUNTA DE ANDALUCÍA
	VARIOS AYUNTAMIENTOS DE GRANADA
CONSORCIO UNIDAD TERRITORIAL EMPLEO Y DESARROLLO LOCAL Y TECNOLÓGICO ANDÉVALO-MINERO (1)	JUNTA DE ANDALUCÍA

Consortorios	Entidades Asociadas Públicas
<p>CONSORCIO UNIDAD TERRITORIAL EMPLEO Y DESARROLLO LOCAL Y TECNOLÓGICO ANTAS Y OTROS (1)</p>	<p>MANCOMUNIDAD ANDÉVALO MINERO JUNTA DE ANDALUCÍA VARIOS AYUNTAMIENTOS DE ALMERÍA</p>
<p>CONSORCIO UNIDAD TERRITORIAL EMPLEO Y DESARROLLO LOCAL Y TECNOLÓGICO ARAHAL Y OTROS (1)</p>	<p>JUNTA DE ANDALUCÍA AYUNTAMIENTO DE PARADAS AYUNTAMIENTO DE MARCHENA AYUNTAMIENTO DE ARAHAL</p>
<p>CONSORCIO UNIDAD TERRITORIAL EMPLEO Y DESARROLLO LOCAL Y TECNOLÓGICO ARCHIDONA Y OTROS (1)</p>	<p>JUNTA DE ANDALUCÍA VARIOS AYUNTAMIENTOS DE MÁLAGA</p>
<p>CONSORCIO UNIDAD TERRITORIAL EMPLEO Y DESARROLLO LOCAL Y TECNOLÓGICO ARMUÑA DE ALMANZORA (1)</p>	<p>JUNTA DE ANDALUCÍA VARIOS AYUNTAMIENTOS DE ALMERÍA</p>
<p>CONSORCIO UNIDAD TERRITORIAL EMPLEO Y DESARROLLO LOCAL Y TECNOLÓGICO BAJO GUADALQUIVIR (1)</p>	<p>JUNTA DE ANDALUCÍA MANCOMUNIDAD DE BAJO GUADALQUIVIR</p>
<p>CONSORCIO UNIDAD TERRITORIAL EMPLEO Y DESARROLLO LOCAL Y TECNOLÓGICO BAZA Y OTROS (1)</p>	<p>JUNTA DE ANDALUCÍA VARIOS AYUNTAMIENTOS DE GRANADA</p>
<p>CONSORCIO UNIDAD TERRITORIAL EMPLEO Y DESARROLLO LOCAL Y TECNOLÓGICO BELMEZ MORALEDA Y OTROS (1)</p>	<p>JUNTA DE ANDALUCÍA VARIOS AYUNTAMIENTOS DE JAÉN</p>
<p>CONSORCIO UNIDAD TERRITORIAL EMPLEO Y DESARROLLO LOCAL Y TECNOLÓGICO BENALÚA DE LAS VILLAS Y OTROS (1)</p>	<p>JUNTA DE ANDALUCÍA VARIOS AYUNTAMIENTOS DE GRANADA</p>
<p>CONSORCIO UNIDAD TERRITORIAL EMPLEO Y DESARROLLO LOCAL Y TECNOLÓGICO CAMPIÑA SUR CORDOBESA (1)</p>	<p>JUNTA DE ANDALUCÍA MANCOMUNIDAD CAMPIÑA SUR DE CÓRDOBA</p>

Consortios	Entidades Asociadas Públicas
<p>CONSORCIO UNIDAD TERRITORIAL EMPLEO Y DESARROLLO LOCAL Y TECNOLÓGICO CAMPO DE GIBRALTAR (1)</p>	<p>JUNTA DE ANDALUCÍA</p> <p>MANCOMUNIDAD DE CAMPO DE GIBRALTAR</p>
<p>CONSORCIO UNIDAD TERRITORIAL EMPLEO Y DESARROLLO LOCAL Y TECNOLÓGICO CAÑADA ROSAL Y OTROS (1)</p>	<p>JUNTA DE ANDALUCÍA</p> <p>AYUNTAMIENTO DE ECIJA</p> <p>AYUNTAMIENTO DE LA LUISIANA</p> <p>AYUNTAMIENTO DE CAÑADA ROSAL</p> <p>VARIOS AYUNTAMIENTOS DE SEVILLA</p>
<p>CONSORCIO UNIDAD TERRITORIAL EMPLEO Y DESARROLLO LOCAL Y TECNOLÓGICO CARBONERAS (1)</p>	<p>JUNTA DE ANDALUCÍA</p> <p>AYUNTAMIENTO DE CARBONERAS</p>
<p>CONSORCIO UNIDAD TERRITORIAL EMPLEO Y DESARROLLO LOCAL Y TECNOLÓGICO CARMONA, VISO Y MAIRENA (1)</p>	<p>JUNTA DE ANDALUCÍA</p> <p>AYUNTAMIENTO DE MAIRENA DEL ALCOR</p> <p>AYUNTAMIENTO DE CARMONA</p> <p>VARIOS AYUNTAMIENTOS DE SEVILLA</p>
<p>CONSORCIO UNIDAD TERRITORIAL EMPLEO Y DESARROLLO LOCAL Y TECNOLÓGICO CASARES Y OTROS (1)</p>	<p>JUNTA DE ANDALUCÍA</p> <p>VARIOS AYUNTAMIENTOS DE MÁLAGA</p>
<p>CONSORCIO UNIDAD TERRITORIAL EMPLEO Y DESARROLLO LOCAL Y TECNOLÓGICO CHICLANA DE LA FRONTERA (1)</p>	<p>JUNTA DE ANDALUCÍA</p> <p>AYUNTAMIENTO DE CHICLANA DE LA FRONTERA</p>
<p>CONSORCIO UNIDAD TERRITORIAL EMPLEO Y DESARROLLO LOCAL Y TECNOLÓGICO COMARCA DE HUESCAR (1)</p>	<p>JUNTA DE ANDALUCÍA</p>

Consortorios	Entidades Asociadas Públicas
<p>CONSORCIO UNIDAD TERRITORIAL EMPLEO Y DESARROLLO LOCAL Y TECNOLÓGICO COMUNIDAD LA JANDA (1)</p>	<p>MANCOMUNIDAD COMARCAL HUESCAR</p> <p>JUNTA DE ANDALUCÍA</p> <p>MANCOMUNIDAD LA JANDA</p>
<p>CONSORCIO UNIDAD TERRITORIAL EMPLEO Y DESARROLLO LOCAL Y TECNOLÓGICO COMUNIDAD SIERRA DE CÁDIZ (1)</p>	<p>JUNTA DE ANDALUCÍA</p> <p>MANCOMUNIDAD SIERRA DE CÁDIZ</p>
<p>CONSORCIO UNIDAD TERRITORIAL EMPLEO Y DESARROLLO LOCAL Y TECNOLÓGICO DE LA ALGARBIA (1)</p>	<p>JUNTA DE ANDALUCÍA</p> <p>VARIOS AYUNTAMIENTOS DE MÁLAGA</p>
<p>CONSORCIO UNIDAD TERRITORIAL EMPLEO Y DESARROLLO LOCAL Y TECNOLÓGICO DEL ALTO GUADALQUIVIR (1)</p>	<p>JUNTA DE ANDALUCÍA</p> <p>MANCOMUNIDAD CORDOBESA ALTO GUADALQUIVIR</p>
<p>CONSORCIO UNIDAD TERRITORIAL EMPLEO Y DESARROLLO LOCAL Y TECNOLÓGICO DOS HERMANAS (1)</p>	<p>JUNTA DE ANDALUCÍA</p> <p>AYUNTAMIENTO DE DOS HERMANAS</p>
<p>CONSORCIO UNIDAD TERRITORIAL EMPLEO Y DESARROLLO LOCAL Y TECNOLÓGICO EL PUERTO DE SANTA MARÍA (1)</p>	<p>JUNTA DE ANDALUCÍA</p> <p>AYUNTAMIENTO DEL PUERTO DE SANTA MARÍA</p>
<p>CONSORCIO UNIDAD TERRITORIAL EMPLEO Y DESARROLLO LOCAL Y TECNOLÓGICO GUADAJEZ Y CAMPIÑA ESTE (1)</p>	<p>JUNTA DE ANDALUCÍA</p> <p>MANCOMUNIDAD GUADAJEZ Y CAMPIÑA ESTE DE CÓRDOBA</p>
<p>CONSORCIO UNIDAD TERRITORIAL EMPLEO Y DESARROLLO LOCAL Y TECNOLÓGICO ILLORA Y MONTEFRIO (1)</p>	<p>JUNTA DE ANDALUCÍA</p> <p>VARIOS AYUNTAMIENTOS DE GRANADA</p>
<p>CONSORCIO UNIDAD TERRITORIAL EMPLEO Y DESARROLLO LOCAL Y TECNOLÓGICO JEREZ DE LA FRONTERA (1)</p>	<p>JUNTA DE ANDALUCÍA</p>

Consortios	Entidades Asociadas Públicas
<p>CONSORCIO UNIDAD TERRITORIAL EMPLEO Y DESARROLLO LOCAL Y TECNOLÓGICO LOMA ORIENTAL (1)</p>	<p>AYUNTAMIENTO DE JEREZ DE LA FRONTERA</p> <p>JUNTA DE ANDALUCÍA</p> <p>VARIOS AYUNTAMIENTOS DE JAÉN</p>
<p>CONSORCIO UNIDAD TERRITORIAL EMPLEO Y DESARROLLO LOCAL Y TECNOLÓGICO MARQUESADO GRANADA (1)</p>	<p>JUNTA DE ANDALUCÍA</p> <p>MANCOMUNIDAD MARQUESADO DEL ZENETE</p>
<p>CONSORCIO UNIDAD TERRITORIAL EMPLEO Y DESARROLLO LOCAL Y TECNOLÓGICO PUERTO REAL (1)</p>	<p>JUNTA DE ANDALUCÍA</p> <p>AYUNTAMIENTO DE PUERTO REAL</p>
<p>CONSORCIO UNIDAD TERRITORIAL EMPLEO Y DESARROLLO LOCAL Y TECNOLÓGICO RIO VERDE (1)</p>	<p>JUNTA DE ANDALUCÍA</p> <p>VARIOS AYUNTAMIENTOS DE GRANADA</p>
<p>CONSORCIO UNIDAD TERRITORIAL EMPLEO Y DESARROLLO LOCAL Y TECNOLÓGICO SAN FERNANDO (1)</p>	<p>JUNTA DE ANDALUCÍA</p> <p>AYUNTAMIENTO DE SAN FERNANDO</p>
<p>CONSORCIO UNIDAD TERRITORIAL EMPLEO Y DESARROLLO LOCAL Y TECNOLÓGICO SIERRA NORTE DE SEVILLA (1)</p>	<p>JUNTA DE ANDALUCÍA</p> <p>MANCOMUNIDAD SIERRA NORTE DE SEVILLA</p>
<p>CONSORCIO UNIDAD TERRITORIAL EMPLEO Y DESARROLLO LOCAL Y TECNOLÓGICO SUBBÉTICA CORDOBESA (1)</p>	<p>JUNTA DE ANDALUCÍA</p> <p>MANCOMUNIDAD ZONA SUBBÉTICA DE CÓRDOBA</p>
<p>CONSORCIO UNIDAD TERRITORIAL EMPLEO Y DESARROLLO LOCAL Y TECNOLÓGICO VEGA DEL GUADALQUIVIR (1)</p>	<p>JUNTA DE ANDALUCÍA</p> <p>MANCOMUNIDAD VEGA DEL GUADALQUIVIR</p>
<p>CONSORCIO UNIDAD TERRITORIAL EMPLEO Y DESARROLLO LOCAL Y TECNOLÓGICO VÉLEZ- MÁLAGA (1)</p>	<p>JUNTA DE ANDALUCÍA</p> <p>AYUNTAMIENTO DE VÉLEZ-MÁLAGA</p>
<p>CONSORCIO UNIDAD TERRITORIAL EMPLEO Y DESARROLLO LOCAL Y TECNOLÓGICO ZONA HINOJOSA (1)</p>	<p>JUNTA DE ANDALUCÍA</p>

Consortios	Entidades Asociadas Públicas
<p>CONSORCIO UNIDAD TERRITORIAL EMPLEO Y DESARROLLO LOCAL Y TECNOLÓGICO ZONA POZOBLANCO (1)</p>	<p>VARIOS AYUNTAMIENTOS DE CÓRDOBA</p> <p>JUNTA DE ANDALUCÍA</p> <p>VARIOS AYUNTAMIENTOS DE CÓRDOBA</p>
<p>CONSORCIO URBANÍSTIC DE GESTIÓ DEL SECTOR Z - 1 PLA DE BAIX (1)</p>	<p>AYUNTAMIENTO DE GRANOLLERS</p> <p>INSTITUT CATALÀ DEL SOL</p>
<p>CONSORCIO URBANÍSTIC DEL CENTRE DIRECCIONAL DE CERDANYOLA (1)</p>	<p>AYUNTAMIENTO DE CERDANYOLA DEL VALLÉS</p> <p>INSTITUT CATALÀ DEL SOL</p>
<p>CONSORCIO URBANÍSTIC DEL SECTOR DE MAS LLUHÍ (1)</p>	<p>AYUNTAMIENTO DE SANT FELIU DE LLOBREGAT</p> <p>INSTITUT CATALÀ DEL SOL</p>
<p>CONSORCIO URBANÍSTIC DESENVOLUPAMENT DE L'EIX MACIÀ (1)</p>	<p>AYUNTAMIENTO DE SABADELL</p> <p>INSTITUT CATALÀ DEL SOL</p>
<p>CONSORCIO URBANÍSTIC L' AIGÜETA (1)</p>	<p>AYUNTAMIENTO DE LA BISBAL D'EMPORDÀ</p> <p>INSTITUT CATALÀ DEL SOL</p>
<p>CONSORCIO URBANÍSTIC LA FORNACA (1)</p>	<p>AYUNTAMIENTO DE VILASSAR DE DALT</p> <p>INSTITUT CATALÀ DEL SOL</p>
<p>CONSORCIO URBANÍSTIC PER AL DESENVOLUPAMENT DE LA VILLA OLÍMPICA I EL PARC DE LA DRAGA DE BANYOLES (1)</p>	<p>AYUNTAMIENTO DE BANYOLES</p> <p>INSTITUT CATALÀ DEL SOL</p>
<p>CONSORCIO URBANÍSTIC PER AL DESENVOLUPAMENT DEL PARC D'ACTIVITATS ECONÒMIQUES CAN SANT JOAN (1)</p>	<p>INSTITUT CATALÀ DEL SOL</p> <p>AYUNTAMIENTO DE RUBÍ</p> <p>AYUNTAMIENTO DE SANT CUGAT DEL VALLÉS</p>

Consortios	Entidades Asociadas Públicas
CONSORCIO URBANÍSTIC PER AL DESENVOLUPAMENT DEL SECTOR Z-1 DE GRANOLLERS (1)	AYUNTAMIENTO DE GRANOLLERS INSTITUT CATALÀ DEL SOL
CONSORCIO URBANÍSTIC SECTOR INDUSTRIAL BORGES I (1)	AYUNTAMIENTO DE LES BORGES DEL CAMP INSTITUT CATALÀ DEL SOL
CONSORCIO URBANÍSTICO ÁREA TECNOLÓGICA DEL SUR (1)	INSTITUTO MADRILEÑO DE DESARROLLO AYUNTAMIENTO DE GETAFE
CONSORCIO URBANÍSTICO ÁREA VALDELACASA (1)	AYUNTAMIENTO DE ALCOBENDAS INSTITUTO MADRILEÑO DE DESARROLLO
CONSORCIO URBANÍSTICO DEHESA VIEJA Y TEMPRANALES DE SAN SEBASTIÁN DE LOS REYES (1)	COMUNIDAD DE MADRID AYUNTAMIENTO DE SAN SEBASTIÁN DE LOS REYES
CONSORCIO URBANÍSTICO EL BAÑUELO (1)	AYUNTAMIENTO DE FUENLABRADA INSTITUTO MADRILEÑO DE DESARROLLO
CONSORCIO URBANÍSTICO ESCORIAL (1)	COMUNIDAD DE MADRID AYUNTAMIENTO DEL ESCORIAL
CONSORCIO URBANÍSTICO ESPARTALES NORTE (1)	COMUNIDAD DE MADRID AYUNTAMIENTO DE ALCALÁ DE HENARES
CONSORCIO URBANÍSTICO GETAFE NORTE (1)	COMUNIDAD DE MADRID AYUNTAMIENTO DE GETAFE
CONSORCIO URBANÍSTICO LA ESTACIÓN (1)	COMUNIDAD DE MADRID AYUNTAMIENTO DE COLMENAR VIEJO

Consorticios	Entidades Asociadas Públicas
CONSORCIO URBANÍSTICO LA FORTUNA (1)	COMUNIDAD DE MADRID AYUNTAMIENTO DE LEGANÉS
CONSORCIO URBANÍSTICO LA GARENA (1)	ARPEGIO, AREAS DE PROMOCION EMPRESARIAL CON GESTION INDUSTRIAL ORGANIZADA, S.A. COMUNIDAD DE MADRID AYUNTAMIENTO DE ALCALÁ DE HENARES
CONSORCIO URBANÍSTICO LEGANÉS NORTE (1)	COMUNIDAD DE MADRID AYUNTAMIENTO DE LEGANÉS
CONSORCIO URBANÍSTICO LEGANÉS TECNOLÓGICO (1)	INSTITUTO MADRILEÑO DE DESARROLLO AYUNTAMIENTO DE LEGANÉS
CONSORCIO URBANÍSTICO LOS MOLINOS-BUENAVISTA (1)	COMUNIDAD DE MADRID AYUNTAMIENTO DE GETAFE
CONSORCIO URBANÍSTICO MOSCATELARES (1)	COMUNIDAD DE MADRID AYUNTAMIENTO DE SAN SEBASTIÁN DE LOS REYES
CONSORCIO URBANÍSTICO MOSTOLES SUR (1)	COMUNIDAD DE MADRID AYUNTAMIENTO DE MOSTOLES
CONSORCIO URBANÍSTICO MOSTOLES-TECNOLÓGICO (1)	AYUNTAMIENTO DE MOSTOLES INSTITUTO MADRILEÑO DE DESARROLLO
CONSORCIO URBANÍSTICO NUEVO BAZTÁN-VILLAR DEL OLMO (1)	COMUNIDAD DE MADRID AYUNTAMIENTO DE VILLAR DEL OLMO AYUNTAMIENTO DE NUEVO BAZTÁN
CONSORCIO URBANÍSTICO PARLA-ESTE (1)	COMUNIDAD DE MADRID

Consortios	Entidades Asociadas Públicas
CONSORCIO URBANÍSTICO PARQUE EMPRESARIAL LA CARPETANIA (1)	AYUNTAMIENTO DE PARLA COMUNIDAD DE MADRID AYUNTAMIENTO DE GETAFE
CONSORCIO URBANÍSTICO RIVAS (1)	COMUNIDAD DE MADRID AYUNTAMIENTO DE RIVAS- VACIAMADRID
CONSORCIO VÍA VERDE DE OJOS NEGROS (1)	DIPUTACIÓN GENERAL DE ARAGÓN DIPUTACIÓN PROVINCIAL DE TERUEL VARIOS AYUNTAMIENTOS DE TERUEL
CONSORCIO VÍA VERDE DEL NOROESTE (1)	REGIÓN DE MURCIA VARIOS AYUNTAMIENTOS DE MURCIA AYUNTAMIENTO DE BULLAS
CORPORACIÓ SANITÀRIA DEL PARC TAULÍ (1)	SERVICIO CATALAN DE LA SALUD AYUNTAMIENTO DE SABADELL UNIVERSITAT AUTÒNOMA DE BARCELONA PRIVADOS

(1) Figuran asociados con el Sector Público Autonómico, el Sector Público Provincial y/o Municipal

(11) Figuran asociados con el Sector Público Autonómico indirectamente otro ámbito del Sector Público Provincial y/o Municipal

5.2. Consorcios donde figuran asociados con una Comunidad Autónoma, el Sector Público Estatal y/o Administraciones Territoriales Locales

Consortios	Entidades Asociadas Públicas
CONSORCIO AGENCIA LOCAL D'ENERGIA DE BARCELONA (3)	AYUNTAMIENTO DE BARCELONA INSTITUT CATALA D'ENERGIA ENTIDAD METROPOLITANA DE SERVICIOS HIDRAULICOS Y TRATAMIENTO DE RESIDUOS INSTITUTO PARA LA DIVERSIFICACION Y AHORRO DE LA ENERGIA UNIVERSITAT AUTÒNOMA DE BARCELONA UNIVERSITAT POLITECNICA DE CATALUNYA
CONSORCIO ALMERÍA 2005 (3)	ESTADO JUNTA DE ANDALUCÍA DIPUTACIÓN PROVINCIAL DE ALMERÍA AYUNTAMIENTO DE ALMERÍA CONSEJO SUPERIOR DE DEPORTES COMITE OLIMPICO ESPAÑOL ASOCIACION DE JUEGOS MEDITERRANEOS ALMERÍA 2005
CONSORCIO ALTA VELOCIDAD BARCELONA (3)	GENERALITAT DE CATALUÑA AYUNTAMIENTO DE BARCELONA ESTADO
CONSORCIO ALTAMIRA (3)	ESTADO DIPUTACIÓN REGIONAL DE CANTABRIA AYUNTAMIENTO DE SANTILLANA DEL MAR FUNDACIÓN MARCELINO BOTÍN
CONSORCIO ASOCIADO A LA UNED COMPLEJO "PRÍNCIPE DON FELIPE" (3)	JUNTA DE COMUNIDADES DE CASTILLA-LA MANCHA DIPUTACIÓN PROVINCIAL DE GUADALAJARA AYUNTAMIENTO DE GUADALAJARA UNIVERSIDAD NACIONAL DE EDUCACIÓN A DISTANCIA

Consorticios	Entidades Asociadas Públicas
CONSORCIO BIOCONDA (2)	IBERCAJA ESTADO UNIVERSIDAD DE SALAMANCA UNIVERSIDAD PÚBLICA DE NAVARRA UNIVERSIDAD DE OVIEDO UNIVERSITAT DE BARCELONA INSTITUT DE RECERCE ONCOLÒGICA
CONSORCIO CARTAGENA DE PUERTO CULTURAS (3)	REGIÓN DE MURCIA AYUNTAMIENTO DE CARTAGENA AUTORIDAD PORTUARIA DE CARTAGENA UNIVERSIDAD POLITÉCNICA DE CARTAGENA CÁMARA DE COMERCIO DE CARTAGENA CONFEDERACIÓN DE EMPRESARIOS DE CARTAGENA
CONSORCIO CASA ASIA (3)	GENERALITAT DE CATALUÑA AYUNTAMIENTO DE BARCELONA ESTADO
CONSORCIO CASA DE AMÉRICA (3)	COMUNIDAD DE MADRID AYUNTAMIENTO DE MADRID ESTADO
CONSORCIO CASTELL DE SANT CARLES (3)	ESTADO COMUNIDAD AUTÓNOMA DE BALEARES CONSEJO INSULAR DE MALLORCA AYUNTAMIENTO DE PALMA DE MALLORCA
CONSORCIO CASTELL DE SANT FERRAN DE FIGUERES (3)	ESTADO

Consortios	Entidades Asociadas Públicas
CONSORCIO CENTRO ASOCIADO DE LA UNED "FRANCISCO TOMÁS Y VALIENTE" EN ALZIRA-VALENCIA (3)	GENERALITAT DE CATALUÑA AYUNTAMIENTO DE FIGUERAS GENERALITAT VALENCIANA DIPUTACIÓN PROVINCIAL DE VALENCIA UNIVERSIDAD NACIONAL DE EDUCACIÓN A DISTANCIA
CONSORCIO CENTRO ASOCIADO DE LA UNED DE CANTABRIA (3)	UNIVERSIDAD NACIONAL DE EDUCACIÓN A DISTANCIA DIPUTACIÓN REGIONAL DE CANTABRIA AYUNTAMIENTO DE SANTANDER
CONSORCIO CENTRO ASOCIADO DE LA UNED DE PAMPLONA (2)	COMUNIDAD FORAL DE NAVARRA UNIVERSIDAD NACIONAL DE EDUCACIÓN A DISTANCIA
CONSORCIO CENTRO ASOCIADO DE LA UNED DE TALAVERA DE LA REINA (3)	DIPUTACIÓN PROVINCIAL DE TOLEDO AYUNTAMIENTO DE TALAVERA DE LA REINA JUNTA DE COMUNIDADES DE CASTILLA-LA MANCHA UNIVERSIDAD NACIONAL DE EDUCACIÓN A DISTANCIA PRIVADO
CONSORCIO CENTRO ASOCIADO DE LA UNED DE TENERIFE (3)	UNIVERSIDAD NACIONAL DE EDUCACIÓN A DISTANCIA COMUNIDAD DE CANARIAS CABILDO INSULAR DE TENERIFE AYUNTAMIENTO DE SANTA CRUZ DE TENERIFE AYUNTAMIENTO DE SAN CRISTÓBAL DE LA LAGUNA
CONSORCIO CENTRO ASOCIADO DE LA UNED EN CEUTA (2)	CIUDAD AUTÓNOMA DE CEUTA UNIVERSIDAD NACIONAL DE EDUCACIÓN A DISTANCIA
CONSORCIO CENTRO ASOCIADO DE LA UNED EN TUDELA (3)	UNIVERSIDAD NACIONAL DE EDUCACIÓN A DISTANCIA

Consortios	Entidades Asociadas Públicas
<p>CONSORCIO CENTRO REGIONAL ASOCIADO DE LA UNED EN CARTAGENA (3)</p>	<p>COMUNIDAD FORAL DE NAVARRA</p> <p>AYUNTAMIENTO DE TUDELA</p> <p>UNIVERSIDAD NACIONAL DE EDUCACIÓN A DISTANCIA</p> <p>AYUNTAMIENTO DE CARTAGENA</p> <p>REGIÓN DE MURCIA</p> <p>CAJA DEL MEDITERRÁNEO</p> <p>CAJAMURCIA</p>
<p>CONSORCIO CIUTAT ROMANA DE POLLENTIA (3)</p>	<p>AYUNTAMIENTO DE ALCUDIA</p> <p>ESTADO</p> <p>COMUNIDAD AUTÓNOMA DE BALEARES</p> <p>CONSEJO INSULAR DE MALLORCA</p>
<p>CONSORCIO CONCESIONARIO DE AGUAS, RED DE ABASTECIMIENTO DE AGUAS DE LA PLANA (3)</p>	<p>VARIOS AYUNTAMIENTOS DE CASTELLÓN</p> <p>ESTADO</p> <p>GENERALITAT VALENCIANA</p> <p>DIPUTACIÓN PROVINCIAL DE CASTELLÓN</p>
<p>CONSORCIO DE ABASTECIMIENTO DE AGUA Y SANEAMIENTO ZONA CENTRAL DE ASTURIAS (3)</p>	<p>AYUNTAMIENTO DE AVILÉS</p> <p>ESTADO</p> <p>PRINCIPADO DE ASTURIAS</p> <p>VARIOS AYUNTAMIENTOS DE ASTURIAS</p>
<p>CONSORCIO DE LA CIUDAD MONUMENTAL, HISTÓRICO-ARTÍSTICO Y ARQUEOLÓGICO DE MÉRIDA (3)</p>	<p>JUNTA DE EXTREMADURA</p> <p>ESTADO</p> <p>AYUNTAMIENTO DE MÉRIDA</p> <p>DIPUTACIÓN PROVINCIAL DE BADAJOZ</p>
<p>CONSORCIO DE UNIVERSIDADES DE LA COMUNIDAD DE MADRID Y DE LA UNED PARA LA COOPERACIÓN BIBLIOTECARIA (2)</p>	<p>UNIVERSIDAD NACIONAL DE EDUCACIÓN A DISTANCIA</p>

Consortios	Entidades Asociadas Públicas
	UNIVERSIDAD DE ALCALÁ UNIVERSIDAD COMPLUTENSE DE MADRID UNIVERSIDAD CARLOS III DE MADRID UNIVERSIDAD POLITECNICA DE MADRID UNIVERSIDAD AUTÓNOMA DE MADRID UNIVERSIDAD REY JUAN CARLOS
CONSORCIO DEL CENTRO ASOCIADO DE LA UNED EN ASTURIAS (3)	UNIVERSIDAD NACIONAL DE EDUCACIÓN A DISTANCIA PRINCIPADO DE ASTURIAS AYUNTAMIENTO DE OVIEDO AYUNTAMIENTO DE GIJÓN CAJA DE AHORROS DE ASTURIAS
CONSORCIO DEL PLAN DE REHABILITACIÓN Y EQUIPAMIENTO DE TEATROS DE MADRID (3)	ESTADO COMUNIDAD DE MADRID AYUNTAMIENTO DE MADRID
CONSORCIO DEPÓSITO FRANCO DE CARTAGENA (2)	AUTORIDAD PORTUARIA DE CARTAGENA INSTITUTO DE FOMENTO DE LA REGION DE MURCIA OTROS
CONSORCIO DEPÓSITO FRANCO DE SANTANDER (3)	AUTORIDAD PORTUARIA DE SANTANDER DIPUTACIÓN REGIONAL DE CANTABRIA AYUNTAMIENTO DE SANTANDER CÁMARA DE COMERCIO
CONSORCIO DO CASCO VELLO DE VIGO (3)	CONSORCIO DE LA ZONA FRANCA DE VIGO INSTITUTO GALLEGO DE LA VIVIENDA Y EL SUELO AYUNTAMIENTO DE VIGO

Consortios	Entidades Asociadas Públicas
CONSORCIO EL FAR, CENTRE DELS TREBALS DEL MAR (3)	AYUNTAMIENTO DE BARCELONA GENERALITAT DE CATALUÑA DIPUTACIÓN PROVINCIAL DE BARCELONA AUTORIDAD PORTUARIA DE BARCELONA UNIVERSITAT POLITECNICA DE CATALUNYA UNIVERSITAT DE BARCELONA ASOCIACIÓN BARCELONA FES-TE A LA MAR
CONSORCIO FESTIVAL INTERNACIONAL DE MÚSICA Y DANZA DE GRANADA (3)	INSTITUTO NACIONAL DE LAS ARTES ESCENICAS Y DE LA MUSICA JUNTA DE ANDALUCÍA DIPUTACIÓN PROVINCIAL DE GRANADA AYUNTAMIENTO DE GRANADA
CONSORCIO FORMACIÓ I D'INICIATIVES DE CERCS-C.F.I.-CERCS (BERGUEDÁ) (3)	GENERALITAT DE CATALUÑA DIPUTACIÓN PROVINCIAL DE BARCELONA AYUNTAMIENTO DE CERCS SERVICIO PÚBLICO DE EMPLEO ESTATAL
CONSORCIO GALICIA 2005 VUELTA AL MUNDO A VELA (3)	XUNTA DE GALICIA CONSEJO SUPERIOR DE DEPORTES AYUNTAMIENTO DE BAYONA AYUNTAMIENTO DE VIGO AYUNTAMIENTO DE SANXENXO AYUNTAMIENTO DE LA CORUÑA ESTADO FUNDACIÓN DEPORTE GALLEGO
CONSORCIO GRAN TEATRE DEL LICEU (3)	AYUNTAMIENTO DE BARCELONA ESTADO GENERALITAT DE CATALUÑA

Consortios	Entidades Asociadas Públicas
CONSORCIO INSTITUT EUROPEU DE LA MEDITERRANIA (3)	DIPUTACIÓN PROVINCIAL DE BARCELONA GENERALITAT DE CATALUÑA AYUNTAMIENTO DE BARCELONA ESTADO
CONSORCIO JACA-PIRINEO 2002 (3)	DIPUTACIÓN PROVINCIAL DE HUESCA AYUNTAMIENTO DE JACA DIPUTACIÓN GENERAL DE ARAGÓN ESTADO PRIVADOS
CONSORCIO LABORATORIO CSIC-IRTA DE GENÉTICA MOLECULAR VEGETAL (2)	CONSEJO SUPERIOR DE INVESTIGACIONES CIENTIFICAS INSTITUT DE RECERCA I TECNOLOGIA AGROALIMENTÁRIES
CONSORCIO MADRID IRC (2)	CONSEJO SUPERIOR DE INVESTIGACIONES CIENTIFICAS UNIVERSIDAD POLITECNICA DE MADRID ASOCIACION EMPRESARIOS DEL METAL CONFEDERACION EMPRESARIAL MADRID CEOE FUNDACION PARA EL CONOCIMIENTO DE MADRID I+D ASOCIACION EMPRESARIOS DE HENARES
CONSORCIO MELILLA PUERTO XXI (2)	CIUDAD AUTÓNOMA DE MELILLA AUTORIDAD PORTUARIA DE MELILLA
CONSORCIO MUSEO ARTE CONTEMPORÁNEO ESTEBAN VICENTE (3)	JUNTA DE CASTILLA Y LEÓN DIPUTACIÓN PROVINCIAL DE SEGOVIA AYUNTAMIENTO DE SEGOVIA ESTADO PRIVADOS

Consorticios	Entidades Asociadas Públicas
<p>CONSORCIO MUSEO MILITAR DE MENORCA Y PATRIMONIO HISTÓRICO-MILITAR PUERTO DE MAHÓN (3)</p>	<p>ESTADO</p> <p>COMUNIDAD AUTÓNOMA DE BALEARES</p> <p>CONSEJO INSULAR DE MENORCA</p> <p>AYUNTAMIENTO DE MAHÓN</p> <p>AYUNTAMIENTO DE ES CASTELL</p>
<p>CONSORCIO MUSEU NACIONAL D'ART DE CATALUNYA (3)</p>	<p>GENERALITAT DE CATALUÑA</p> <p>ESTADO</p> <p>AYUNTAMIENTO DE BARCELONA</p>
<p>CONSORCIO PALAU DE LA MÚSICA CATALANA (3)</p>	<p>GENERALITAT DE CATALUÑA</p> <p>AYUNTAMIENTO DE BARCELONA</p> <p>ESTADO</p>
<p>CONSORCIO PARA LA CONMEMORACIÓN DEL IV CENTENARIO DE LA PUBLICACIÓN DEL INGENIOSO HIDALGO DON QUIJOTE DE LA MANCHA (2)</p>	<p>JUNTA DE COMUNIDADES DE CASTILLA-LA MANCHA</p> <p>ESTADO</p> <p>FEDERACION ESPAÑOLA DE MUNICIPIOS Y PROVINCIAS</p>
<p>CONSORCIO PARA LA CONSTRUCCIÓN, EQUIPAMIENTO Y EXPLOTACIÓN DEL CENTRO NACIONAL DE INVESTIGACIÓN SOBRE LA EVOLUCIÓN HUMANA (2)</p>	<p>ESTADO</p> <p>JUNTA DE CASTILLA Y LEÓN</p>
<p>CONSORCIO PARA LA CONSTRUCCIÓN, EQUIPAMIENTO Y EXPLOTACIÓN DEL LABORATORIO DE LUZ SINCOTRÓN (2)</p>	<p>ESTADO</p> <p>GENERALITAT DE CATALUÑA</p>
<p>CONSORCIO PARA LA MEJORA Y EMBELLECIMIENTO DE LA PLAYA DE PALMA (3)</p>	<p>COMUNIDAD AUTÓNOMA DE BALEARES</p> <p>ESTADO</p> <p>CONSEJO INSULAR DE MALLORCA</p> <p>AYUNTAMIENTO DE PALMA DE MALLORCA</p>

Consortios	Entidades Asociadas Públicas
<p>CONSORCIO PARA LA PRESENCIA Y PROMOCIÓN DEL ALBERGUISMO JUVENIL-RED ESPAÑOLA DE ALBERGUES JUVENILES (3)</p>	<p>AYUNTAMIENTO DE LLUCMAJOR</p> <p>COMUNIDAD DE MADRID</p> <p>REGIÓN DE MURCIA</p> <p>COMUNIDAD DE LA RIOJA</p> <p>GENERALITAT DE CATALUÑA</p> <p>JUNTA DE EXTREMADURA</p> <p>XUNTA DE GALICIA</p> <p>DIPUTACIÓN REGIONAL DE CANTABRIA</p> <p>JUNTA DE COMUNIDADES DE CASTILLA-LA MANCHA</p> <p>JUNTA DE CASTILLA Y LEÓN</p> <p>JUNTA DE ANDALUCÍA</p> <p>DIPUTACIÓN GENERAL DE ARAGÓN</p> <p>COMUNIDAD DE CANARIAS</p> <p>GENERALITAT VALENCIANA</p> <p>COMUNIDAD AUTÓNOMA DE EUSKADI</p> <p>INSTITUTO DE LA JUVENTUD</p>
<p>CONSORCIO PARQUE DE LAS CIENCIAS (3)</p>	<p>JUNTA DE ANDALUCÍA</p> <p>AYUNTAMIENTO DE GRANADA</p> <p>DIPUTACIÓN PROVINCIAL DE GRANADA</p> <p>PRIVADO</p> <p>UNIVERSIDAD DE GRANADA</p> <p>CONSEJO SUPERIOR DE INVESTIGACIONES CIENTIFICAS</p>
<p>CONSORCIO PATRONÁTO DEL FESTIVAL DE TEATRO CLÁSICO EN EL TEATRO ROMANO DE MÉRIDA (3)</p>	<p>ESTADO</p> <p>JUNTA DE EXTREMADURA</p> <p>DIPUTACIÓN PROVINCIAL DE BADAJOZ</p> <p>AYUNTAMIENTO DE MÉRIDA</p>

Consortios	Entidades Asociadas Públicas
	DIPUTACIÓN PROVINCIAL DE CACERES CAJA DE AHORROS DE BADAJOZ CAJA DE AHORROS DE EXTREMADURA
CONSORCIO PLA DE REHABILITACIÓ I EQUIPAMENT DE TEATRES DE BARCELONA (3)	INSTITUTO NACIONAL DE LAS ARTES ESCENICAS Y DE LA MUSICA GENERALITAT DE CATALUÑA AYUNTAMIENTO DE BARCELONA
CONSORCIO PROEXPO ZARAGOZA 2008 (3)	AYUNTAMIENTO DE ZARAGOZA ESTADO DIPUTACIÓN GENERAL DE ARAGÓN DIPUTACIÓN PROVINCIAL DE ZARAGOZA
CONSORCIO RECUPERACIÓN ECONÓMICA Y DE LA ACTIVIDAD DE LA MARINA ALTA (3)	VARIOS AYUNTAMIENTOS DE ALICANTE DIPUTACIÓN PROVINCIAL DE ALICANTE SERVICIO PÚBLICO DE EMPLEO ESTATAL
CONSORCIO RESIDENCIA PARA INVESTIGADORES (2)	GENERALITAT DE CATALUÑA CONSEJO SUPERIOR DE INVESTIGACIONES CIENTIFICAS
CONSORCIO SALAMANCA 2002 (en liquidación) (3)	AYUNTAMIENTO DE SALAMANCA ESTADO JUNTA DE CASTILLA Y LEÓN DIPUTACIÓN PROVINCIAL DE SALAMANCA CAJA DUERO
CONSORCIO SALAMANCA 2005 (3)	AYUNTAMIENTO DE SALAMANCA ESTADO JUNTA DE CASTILLA Y LEÓN

Consorticios	Entidades Asociadas Públicas
CONSORCIO TEATRO REAL MAESTRANZA Y SALAS DEL ARENAL DE SEVILLA (3)	AYUNTAMIENTO DE SEVILLA ESTADO JUNTA DE ANDALUCÍA DIPUTACIÓN PROVINCIAL DE SEVILLA
CONSORCIO UNIVERSITARIO CENTRO ASOCIADO DE LA UNED DE VALDEPEÑAS (3)	UNIVERSIDAD NACIONAL DE EDUCACIÓN A DISTANCIA DIPUTACIÓN PROVINCIAL DE CIUDAD REAL AYUNTAMIENTO DE VALDEPEÑAS JUNTA DE COMUNIDADES DE CASTILLA-LA MANCHA
CONSORCIO UNIVERSITARIO CENTRO ASOCIADO DE LA UNED EN ALBACETE (3)	AYUNTAMIENTO DE ALBACETE DIPUTACIÓN PROVINCIAL DE ALBACETE UNIVERSIDAD NACIONAL DE EDUCACIÓN A DISTANCIA JUNTA DE COMUNIDADES DE CASTILLA-LA MANCHA PRIVADO
CONSORCIO UNIVERSITARIO CENTRO ASOCIADO DE LA UNED EN CUENCA (3)	UNIVERSIDAD NACIONAL DE EDUCACIÓN A DISTANCIA JUNTA DE COMUNIDADES DE CASTILLA-LA MANCHA DIPUTACIÓN PROVINCIAL DE CUENCA AYUNTAMIENTO DE CUENCA PRIVADO
CONSORCIO URBANÍSTICO CANFRANC 2000 (3)	DIPUTACIÓN GENERAL DE ARAGÓN AYUNTAMIENTO DE CANFRANC ADMINISTRADOR DE INFRAESTRUCTURAS FERROVIARIAS IBERCAJA
CONSORCIO URBANÍSTICO DE LA CIUDAD UNIVERSITARIA DE MADRID (3)	UNIVERSIDAD POLITECNICA DE MADRID AYUNTAMIENTO DE MADRID

Consortios	Entidades Asociadas Públicas
<p>CONSORCIO URBANÍSTICO DE VALDEBERNARDO (2)</p>	<p>UNIVERSIDAD COMPLUTENSE DE MADRID</p> <p>UNIVERSIDAD NACIONAL DE EDUCACIÓN A DISTANCIA</p> <p>INSTITUTO DE LA VIVIENDA DE MADRID</p> <p>SOCIEDAD ESTATAL DE GESTION INMOBILIARIA DE PATRIMONIO, S.A.</p> <p>GSP</p> <p>VITRA</p>
<p>CONSORCIO URBANÍSTICO PROLONGACIÓN DE LA CASTELLANA (3)</p>	<p>COMUNIDAD DE MADRID</p> <p>AYUNTAMIENTO DE MADRID</p> <p>ESTADO</p>

(2) Figuran asociado con el Sector Público Autonómico el Sector Público Estatal.

(3) Figuran asociados con el Sector Público Autonómico, el Sector Público Provincial y/o Municipal y el Sector Público Estatal.

5.3. Consorcios donde figuran asociadas varias Administraciones Territoriales Locales

Consortios	Entidades Públicas Asociadas
CONSORCIO ABASTECIMIENTO AGUA Y SANEAMIENTO ZONA DEL PLA DE MALLORCA (4)	<p>CONSEJO INSULAR DE MALLORCA</p> <p>AYUNTAMIENTO DE ALGAÍDA</p> <p>AYUNTAMIENTO DE MARIA DE LA SALUT</p> <p>AYUNTAMIENTO DE LLORET DE VISTALEGRE</p> <p>AYUNTAMIENTO DE SENCELLES</p> <p>AYUNTAMIENTO DE PORRERES</p> <p>AYUNTAMIENTO DE SINEU</p> <p>AYUNTAMIENTO DE MONTUIRI</p> <p>VARIOS AYUNTAMIENTOS DE ISLAS BALEARES</p>
CONSORCIO ABASTECIMIENTO AGUAS PLAN ECIJA (7)	<p>AYUNTAMIENTO DE MARCHENA</p> <p>AYUNTAMIENTO DE PARADAS</p> <p>VARIOS AYUNTAMIENTOS DE SEVILLA</p>
CONSORCIO ABASTECIMIENTO DE AGUA DE EIVISSA (4)	<p>CONSEJO INSULAR DE IBIZA-FORMENTERA</p> <p>AYUNTAMIENTO DE EIVISSA</p> <p>AYUNTAMIENTO DE SANT ANTONI DE PORTMANY</p> <p>AYUNTAMIENTO DE SANTA EULALIA DEL RIO</p> <p>VARIOS AYUNTAMIENTOS DE ISLAS BALEARES</p>
CONSORCIO ABASTECIMIENTO DE AGUA DE LA PRESA MARISÁNCHEZ DE LA CABEZUELA (4)	<p>DIPUTACIÓN PROVINCIAL DE CIUDAD REAL</p> <p>VARIOS AYUNTAMIENTOS DE CIUDAD REAL</p>
CONSORCIO ABASTECIMIENTO DE AGUA DEL CAMPO DE CALATRAVA (4)	<p>DIPUTACIÓN PROVINCIAL DE CIUDAD REAL</p> <p>VARIOS AYUNTAMIENTOS DE CIUDAD REAL</p>
CONSORCIO AGÈNCIA D'ECOLOGIA URBANA DE BARCELONA (4)	<p>DIPUTACIÓN PROVINCIAL DE BARCELONA</p> <p>ENTIDAD METROPOLITANA DE SERVICIOS HIDRAULICOS Y TRATAMIENTO DE RESIDUOS</p>

Consortios	Entidades Públicas Asociadas
	AYUNTAMIENTO DE BARCELONA
CONSORCIO AGUA DE LANZAROTE (4)	CABILDO INSULAR DE LANZAROTE VARIOS AYUNTAMIENTOS DE LANZAROTE
CONSORCIO AGUAS BLANCAS (4)	DIPUTACIÓN PROVINCIAL DE GRANADA AYUNTAMIENTO DE GÜEJAR SIERRA VARIOS AYUNTAMIENTOS DE GRANADA
CONSORCIO AGUAS DE ARROYO Y ZARATÁN (7)	AYUNTAMIENTO DE ARROYO DE LA ENCOMIENDA AYUNTAMIENTO DE ZARATÁN
CONSORCIO AGUAS DE GUIPÚZCOA (4)	DIPUTACIÓN FORAL DE GUIPUZCOA VARIAS ENTIDADES LOCALES DE GUIPUZCOA
CONSORCIO AGUAS DEL HUESNA (4)	DIPUTACIÓN PROVINCIAL DE SEVILLA VARIOS AYUNTAMIENTOS DE SEVILLA
CONSORCIO AGUAS DEL RUMBLAR (4)	DIPUTACIÓN PROVINCIAL DE JAEN VARIOS AYUNTAMIENTOS DE JAÉN
CONSORCIO AGUAS EL CONDADO (4)	DIPUTACIÓN PROVINCIAL DE JAEN VARIOS AYUNTAMIENTOS DE JAÉN
CONSORCIO AGUAS LA LOMA (4)	DIPUTACIÓN PROVINCIAL DE JAEN AYUNTAMIENTO DE BAEZA AYUNTAMIENTO DE ÚBEDA VARIOS AYUNTAMIENTOS DE JAÉN
CONSORCIO AGUAS SIERRA SUR (4)	DIPUTACIÓN PROVINCIAL DE SEVILLA

Consorticios	Entidades Públicas Asociadas
CONSORCIO AGUAS VÍBORAS QUIEBRAJANO (4)	VARIOS AYUNTAMIENTOS DE SEVILLA DIPUTACIÓN PROVINCIAL DE JAEN VARIOS AYUNTAMIENTOS DE JAÉN VARIOS AYUNTAMIENTOS DE CÓRDOBA
CONSORCIO ALBA-TER (7)	COMARCA BAIX EMPORDA COMARCA GIRONÉS COMARCA DEL RIPOLLÉS AYUNTAMIENTO DE GERONA AYUNTAMIENTO DE QUERALBS AYUNTAMIENTO DE RIPOLL AYUNTAMIENTO DE SANT JOAN DE LES ABADESSES AYUNTAMIENTO DE SALT AYUNTAMIENTO DE CAMPDEVANOL AYUNTAMIENTO DE CAMPRODÓN VARIOS AYUNTAMIENTOS DE GIRONA
CONSORCIO ALBERA VIVA (7)	VARIOS AYUNTAMIENTOS DE GIRONA
CONSORCIO ALLANDE-GRANDAS DE SALIME-TINEO (7)	AYUNTAMIENTO DE TINEO VARIOS AYUNTAMIENTOS DE ASTURIAS
CONSORCIO ALMANZORA-LEVANTE (7)	DIPUTACIÓN PROVINCIAL DE ALMERÍA AYUNTAMIENTO DE HUÉRCAL-OVERA AYUNTAMIENTO DE VERA AYUNTAMIENTO DE FINES VARIOS AYUNTAMIENTOS DE ALMERÍA
CONSORCIO ALTA GARROTXA (4)	DIPUTACIÓN PROVINCIAL DE GERONA

Consortios	Entidades Públicas Asociadas
CONSORCIO ALT BERGUEDÁ 2010 (7)	COMARCA ALT EMPORDÁ COMARCA GARROTXA COMARCA DEL RIPOLLÉS VARIOS AYUNTAMIENTOS DE GIRONA AYUNTAMIENTO DE CASTELLAR DE N'HUG AYUNTAMIENTO DE CERCS VARIOS AYUNTAMIENTOS DE BARCELONA
CONSORCIO ANDALUZ DESARROLLO ECONÓMICO Y MEDIOAMBIENTAL (7)	AYUNTAMIENTO DE LAS CABEZAS DE SAN JUAN AYUNTAMIENTO DE FERNÁN-NÚÑEZ AYUNTAMIENTO DE PADUL AYUNTAMIENTO DE FRIGILIANA AYUNTAMIENTO DE CONIL DE LA FRONTERA (7) AYUNTAMIENTO DE MONTEMAYOR AYUNTAMIENTO DE TORROX AYUNTAMIENTO DEL CUERVO DE SEVILLA OTROS
CONSORCIO ARTEALIA-CAMPIÑA MONUMENTAL (4)	DIPUTACIÓN PROVINCIAL DE SEVILLA AYUNTAMIENTO DE ECIJA AYUNTAMIENTO DE MARCHENA AYUNTAMIENTO DE OSUNA AYUNTAMIENTO DE CARMONA
CONSORCIO AUTORIDAD ÚNICA TRANSPORTE DE GRAN CANARIA (4)	CABILDO INSULAR DE GRAN CANARIA AYUNTAMIENTO DE LAS PALMAS DE GRAN CANARIA
CONSORCIO BAHÍA DE CÁDIZ (4)	DIPUTACIÓN PROVINCIAL DE CÁDIZ VARIOS AYUNTAMIENTOS DE CÁDIZ

Consorticios	Entidades Públicas Asociadas
CONSORCIO BENESTAR SOCIAL DE LA GARROTXA (4)	COMARCA GARROTXA AYUNTAMIENTO DE OLOT
CONSORCIO CAMINO DEL CID (4)	DIPUTACIÓN PROVINCIAL DE CASTELLÓN DIPUTACIÓN PROVINCIAL DE VALENCIA DIPUTACIÓN PROVINCIAL DE BURGOS DIPUTACIÓN PROVINCIAL DE SORIA DIPUTACIÓN PROVINCIAL DE ALICANTE DIPUTACIÓN PROVINCIAL DE TERUEL DIPUTACIÓN PROVINCIAL DE ZARAGOZA DIPUTACIÓN PROVINCIAL DE GUADALAJARA
CONSORCIO CAMINOS ALTO GUADALQUIVIR (4)	DIPUTACIÓN PROVINCIAL DE JAEN VARIOS AYUNTAMIENTOS DE JAÉN
CONSORCIO CAMINOS DEL CONDADO (4)	DIPUTACIÓN PROVINCIAL DE JAEN AYUNTAMIENTO DE LINARES VARIOS AYUNTAMIENTOS DE JAÉN
CONSORCIO CAMINOS RURALES CAMPIÑA NORTE (4)	DIPUTACIÓN PROVINCIAL DE JAEN AYUNTAMIENTO DE JAEN VARIOS AYUNTAMIENTOS DE JAÉN
CONSORCIO CAMINOS RURALES LA LOMA (4)	DIPUTACIÓN PROVINCIAL DE JAEN AYUNTAMIENTO DE BAEZA AYUNTAMIENTO DE ÚBEDA VARIOS AYUNTAMIENTOS DE JAÉN
CONSORCIO CAMINOS SEGURA Y LAS VILLAS (4)	DIPUTACIÓN PROVINCIAL DE JAEN

Consortios	Entidades Públicas Asociadas
	VARIOS AYUNTAMIENTOS DE JAÉN
CONSORCIO CAMINOS SIERRA MAGINA (4)	DIPUTACIÓN PROVINCIAL DE JAEN VARIOS AYUNTAMIENTOS DE JAÉN
CONSORCIO CAMINOS SIERRA MORENA (4)	DIPUTACIÓN PROVINCIAL DE JAEN AYUNTAMIENTO DE SANTA ELENA VARIOS AYUNTAMIENTOS DE JAÉN
CONSORCIO CAMINOS SIERRA SUR (4)	DIPUTACIÓN PROVINCIAL DE JAEN AYUNTAMIENTO DE ALCALÁ LA REAL VARIOS AYUNTAMIENTOS DE JAÉN
CONSORCIO CAMP DE TARRAGONA (7)	GENERALITAT DE CATALUÑA UNIVERSIDAD ROVIRA I VIRGILI DIPUTACIÓN PROVINCIAL DE TARRAGONA AYUNTAMIENTO DE TARRAGONA VARIOS AYUNTAMIENTOS DE TARRAGONA PRIVADOS
CONSORCIO CENTRE DE DOCUMENTACIÓ I MUSEU TEXTIL (4)	DIPUTACIÓN PROVINCIAL DE BARCELONA AYUNTAMIENTO DE TARRASA
CONSORCIO CENTRE INTERUNIVERSITARI DEL LLEVANT (7)	AYUNTAMIENTO DE BARCELONA AYUNTAMIENTO DE SANT ADRIÀ DE BESÒS COMARCA DEL BARCELONES
CONSORCIO CENTRO ASOCIADO DE LA UNED EN VILA-REAL (4)	DIPUTACIÓN PROVINCIAL DE CASTELLÓN VARIOS AYUNTAMIENTOS DE CASTELLÓN

Consorticios	Entidades Públicas Asociadas
CONSORCIO CENTRO CULTURAL CONTEMPORÁNEO BARCELONA, CASA CARITAT (4)	DIPUTACIÓN PROVINCIAL DE BARCELONA AYUNTAMIENTO DE BARCELONA
CONSORCIO CENTRO INVESTIG. Y FORMACIÓN DE AGRICULTURA ECOLÓGICA Y DESARROLLO RURAL (4)	DIPUTACIÓN PROVINCIAL DE GRANADA AYUNTAMIENTO DE SANTA FE
CONSORCIO CIUTAT DEL TEATRE (4)	DIPUTACIÓN PROVINCIAL DE BARCELONA AYUNTAMIENTO DE BARCELONA
CONSORCIO COSTA BRAVA (4)	DIPUTACIÓN PROVINCIAL DE GERONA VARIOS AYUNTAMIENTOS DE GIRONA
CONSORCIO CREACIÓN, ORGANIZACIÓN Y GESTIÓN DE DIVERSOS VERTEDEROS EN LA COMARCA DEL RÍO ALMANZORA (7)	DIPUTACIÓN PROVINCIAL DE ALMERÍA AYUNTAMIENTO DE FINES VARIOS AYUNTAMIENTOS DE ALMERÍA
CONSORCIO CULTURAL DEL MARQUESADO (4)	DIPUTACIÓN PROVINCIAL DE GRANADA VARIOS AYUNTAMIENTOS DE GRANADA
CONSORCIO CULTURAL GOYA-FUENDETODOS (4)	DIPUTACIÓN PROVINCIAL DE ZARAGOZA AYUNTAMIENTO DE FUENDETODOS
CONSORCIO DE AGUAS KANTAUURICO URKIDETZA (4)	DIPUTACIÓN FORAL DE ALAVA AYUNTAMIENTO DE AYALA AYUNTAMIENTO DE AMURRIO AYUNTAMIENTO DE LLODIO AYUNTAMIENTO DE ARCENIEGA OTROS

Consortios	Entidades Públicas Asociadas
CONSORCIO DE AGUAS LA LOMBA (7)	VARIAS ENTIDADES LOCALES ALAVA. AYUNTAMIENTO DE AÑANA AYUNTAMIENTO DE RIBERA ALTA
CONSORCIO DE AGUAS MENDI HARAN (4)	DIPUTACIÓN FORAL DE ALAVA VARIAS ENTIDADES LOCALES ALAVA. AYUNTAMIENTO DE RIBERA ALTA
CONSORCIO DE COMUNICACIÓ LOCAL (4)	DIPUTACIÓN PROVINCIAL DE BARCELONA MANCOMUNITAT DE MUNICIPIS DE L'ÀREA METROPOLITANA DE BARCELONA VARIOS AYUNTAMIENTOS DE BARCELONA
CONSORCIO DE INFORMÁTICA LOCAL DE MALLORCA (4)	CONSEJO INSULAR DE MALLORCA VARIOS AYUNTAMIENTOS DE ISLAS BALEARES
CONSORCIO DE TRANSPORTES DE VIZCAYA (4) .	DIPUTACIÓN FORAL DE VIZCAYA VARIAS ENTIDADES LOCALES DE VIZCAYA AYUNTAMIENTO DE BILBAO AYUNTAMIENTO DE PORTUGALETE AYUNTAMIENTO DE SANTURCE AYUNTAMIENTO DE SESTAO AYUNTAMIENTO DE BARAKALDO
CONSORCIO DEFENSA DE LA CONCA DEL RIU BESÒS (4)	DIPUTACIÓN PROVINCIAL DE BARCELONA ENTIDAD METROPOLITANA DE SERVICIOS HIDRAULICOS Y TRATAMIENTO DE RESIDUOS COMARCA VALLES ORIENTAL VARIAS ENTIDADES LOCALES DE BARCELONA
CONSORCIO DESARROLLO COMARCAL LAS VILLAS (4)	DIPUTACIÓN PROVINCIAL DE JAEN VARIOS AYUNTAMIENTOS DE JAÉN

Consortios	Entidades Públicas Asociadas
	OTROS
CONSORCIO DESARROLLO LOCAL DE ABRUCENA Y FIÑANA (7)	DIPUTACIÓN PROVINCIAL DE ALMERÍA VARIOS AYUNTAMIENTOS DE ALMERÍA
CONSORCIO DESARROLLO LOCAL Y PROMOCIÓN ECONÓMICA FILABRES NORTE (4)	DIPUTACIÓN PROVINCIAL DE ALMERÍA VARIOS AYUNTAMIENTOS DE ALMERÍA
CONSORCIO DESARROLLO LOCAL Y URBANÍSTICO PARQUE NATURAL SIERRA TEJEDA Y ALMIJARA (4)	DIPUTACIÓN PROVINCIAL DE MALAGA VARIOS AYUNTAMIENTOS DE MÁLAGA
CONSORCIO DESARROLLO MONTES ORIENTALES PROVINCIA DE GRANADA (4)	DIPUTACIÓN PROVINCIAL DE GRANADA VARIOS AYUNTAMIENTOS DE GRANADA AYUNTAMIENTO DE IZNALLOZ
CONSORCIO DESARROLLO PROVINCIA DE JAÉN (4)	DIPUTACIÓN PROVINCIAL DE JAEN AYUNTAMIENTO DE ALCALÁ LA REAL AYUNTAMIENTO DE LINARES AYUNTAMIENTO DE ÚBEDA AYUNTAMIENTO DE JAEN VARIOS AYUNTAMIENTOS DE JAÉN OTROS
CONSORCIO DESARROLLO RURAL DEL PONIENTE GRANADINO (4)	DIPUTACIÓN PROVINCIAL DE GRANADA AYUNTAMIENTO DE LOJA AYUNTAMIENTO DE ALHAMA DE GRANADA VARIOS AYUNTAMIENTOS DE GRANADA
CONSORCIO DESARROLLO SIERRA NEVADA (7)	AYUNTAMIENTO DE DILAR

Consortios	Entidades Públicas Asociadas
CONSORCIO DESARROLLO VEGA-SIERRA ELVIRA PROVINCIA DE GRANADA (4)	AYUNTAMIENTO DE MONACHIL AYUNTAMIENTO DE GÜEJAR SIERRA DIPUTACIÓN PROVINCIAL DE GRANADA AYUNTAMIENTO DE ALBOLOTE VARIOS AYUNTAMIENTOS DE GRANADA
CONSORCIO EMERGENCIAS DE GRAN CANARIAS (7)	COMUNIDAD DE CANARIAS VARIOS AYUNTAMIENTOS DE LAS PALMAS DE GRAN CANARIA
CONSORCIO ENSEÑANZAS ARTÍSTICAS DE VALLADOLID (4)	DIPUTACIÓN PROVINCIAL DE VALLADOLID AYUNTAMIENTO DE VALLADOLID
CONSORCIO ESCORXADOR COMARCAL DEL BAGES (4)	DIPUTACIÓN PROVINCIAL DE BARCELONA AYUNTAMIENTO DE MANRESA VARIOS AYUNTAMIENTOS DE BARCELONA
CONSORCIO ESCUELA INTERNACIONAL DE ARTES CIRCENSES (4)	DIPUTACIÓN PROVINCIAL DE GRANADA AYUNTAMIENTO DE GRANADA PARTICULARES
CONSORCIO ESCUELA TAUROMAQUIA DE ALBACETE (4)	DIPUTACIÓN PROVINCIAL DE ALBACETE AYUNTAMIENTO DE ALBACETE
CONSORCIO ESPAI NATURAL DE LES GUILLERIES-SAVASSONA (4)	DIPUTACIÓN PROVINCIAL DE BARCELONA AYUNTAMIENTO DE VILANOVA DE SAU VARIOS AYUNTAMIENTOS DE BARCELONA
CONSORCIO ESTACIÓN RECREATIVA PUERTO DE LA RAGUA (4)	DIPUTACIÓN PROVINCIAL DE GRANADA DIPUTACIÓN PROVINCIAL DE ALMERÍA

Consortios	Entidades Públicas Asociadas
	AYUNTAMIENTO DE BAYÁRCAL VARIOS AYUNTAMIENTOS DE GRANADA
CONSORCIO EXECUCIÓ DEL PLA DE DINAMITZACIÓ TURÍSTICA TERRES DE L'EBRE (4)	COMARCA EL MONTSIÀ COMARCA BAIX EBRE COMARCA RIBERA D'EBRE COMARCA TERRA ALTA
CONSORCIO F. JUAN RAMÓN JIMÉNEZ (4)	DIPUTACIÓN PROVINCIAL DE HUELVA AYUNTAMIENTO DE MOGUER
CONSORCIO FERIAL PROVINCIA DE GRANADA (4)	DIPUTACIÓN PROVINCIAL DE GRANADA AYUNTAMIENTO DE GRANADA AYUNTAMIENTO DE ARMILLA PARTICULARES
CONSORCIO FOMENTO DEL DEPORTE (4)	CONSEJO INSULAR DE MALLORCA AYUNTAMIENTO DE MANACOR
CONSORCIO FORMACIÓ I INICIATIVES DEL BAGES SUD (7)	AYUNTAMIENTO DE PONT VILOMARA VARIOS AYUNTAMIENTOS DE BARCELONA
CONSORCIO GESTIÓ I COORDINACIÓ DEL PLA ESTRATÈGIC DE LA VALL DE GES (7)	AYUNTAMIENTO DE MONTESQUIU VARIOS AYUNTAMIENTOS DE BARCELONA
CONSORCIO GESTIÓN AERÒDROM GRAL. VIVES IGUALADA-ODENA (7)	AYUNTAMIENTO DE ÓDENA AYUNTAMIENTO DE IGUALADA
CONSORCIO GESTIÓN DE RESIDUOS M. DEL BAIX CAMP (4)	COMARCA BAIX CAMP AYUNTAMIENTO DE LA SELVA DEL CAMP VARIOS AYUNTAMIENTOS DE TARRAGONA

Consortrios	Entidades Públicas Asociadas
CONSORCIO GESTIÓN DE RESIDUOS SÓLIDOS DE CABEZAS, LEBRIJA, EL CUERVO (7)	AYUNTAMIENTO DE LAS CABEZAS DE SAN JUAN AYUNTAMIENTO DE LEBRIJA AYUNTAMIENTO DEL CUERVO DE SEVILLA
CONSORCIO GESTIÓN DE RESIDUOS SÓLIDOS URBANOS DE GUADALAJARA (4)	DIPUTACIÓN PROVINCIAL DE GUADALAJARA AYUNTAMIENTO DE GUADALAJARA VARIOS AYUNTAMIENTOS DE GUADALAJARA
CONSORCIO GESTIÓN DE RESIDUOS SÓLIDOS URBANOS DE LA PROVINCIA DE ZAMORA (4)	DIPUTACIÓN PROVINCIAL DE ZAMORA AYUNTAMIENTO DE BENAVENTE AYUNTAMIENTO DE TORO VARIOS AYUNTAMIENTOS CASTILLA-LEÓN
CONSORCIO GESTIÓN DE SERVICIOS DE RECOGIDA Y TRATAMIENTO DE RESIDUOS SÓLIDOS (7)	DIPUTACIÓN PROVINCIAL DE ALMERÍA VARIOS AYUNTAMIENTOS DE ALMERÍA
CONSORCIO GESTIÓN DE SERVICIOS DE RECOGIDA Y TRATAMIENTO DE RESIDUOS SÓLIDOS URBANOS (7)	DIPUTACIÓN PROVINCIAL DE ALMERÍA VARIOS AYUNTAMIENTOS DE ALMERÍA
CONSORCIO GESTIÓN INCENDIOS Y SALVAMENTO PONIENTE ALMERIENSE (7)	DIPUTACIÓN PROVINCIAL DE ALMERÍA AYUNTAMIENTO DE ADRA AYUNTAMIENTO DE ROQUETAS DE MAR AYUNTAMIENTO DE EL EJIDO VARIOS AYUNTAMIENTOS DE ALMERÍA
CONSORCIO GESTIÓN INTEGRAL D'AIGUES DE CATALUNYA (7)	AYUNTAMIENTO DE REUS AYUNTAMIENTO DE EL PRAT DE LLOBREGAT AYUNTAMIENTO DE MANRESA AYUNTAMIENTO DE MATARÓ AYUNTAMIENTO DE TORTOSA

Consortorios	Entidades Públicas Asociadas
	AYUNTAMIENTO DE VILAFRANCA DEL PENEDÈS
CONSORCIO GESTIÓN INTEGRAL RESIDUOS SÓLIDOS URBANOS DE LA PROVINCIA DE SALAMANCA (4)	DIPUTACIÓN PROVINCIAL DE SALAMANCA AYUNTAMIENTO DE SALAMANCA
CONSORCIO GESTIÓN PARQUE AEROPORTUARIO DE ACTIVIDADES ECONÓMICAS (4)	CABILDO INSULAR DE GRAN CANARIA AYUNTAMIENTO DE INGENIO AYUNTAMIENTO DE TELDE
CONSORCIO GESTIÓN RESIDUS DEL VALLÈS ORIENTAL (7)	COMARCA VALLES ORIENTAL VARIOS AYUNTAMIENTOS DE BARCELONA
CONSORCIO GESTIÓN SERV. TRATAMIENTO Y RECICLADO RESIDUOS SÓLIDOS DE LA PROVINCIA DE SORIA (4)	DIPUTACIÓN PROVINCIAL DE SORIA AYUNTAMIENTO DE SORIA
CONSORCIO GESTIÓN Y SERVICIO DE CONTROL MEDIOAMBIENTAL (7)	AYUNTAMIENTO DE ADRA AYUNTAMIENTO DE ROQUETAS DE MAR VARIOS AYUNTAMIENTOS DE ALMERÍA
CONSORCIO GESTIÓN Y SERVICIO DE RECOGIDA DE RESIDUOS SÓLIDOS URBANOS DEL PONIENTE ALMERIENSE (7)	DIPUTACIÓN PROVINCIAL DE ALMERÍA AYUNTAMIENTO DE ADRA AYUNTAMIENTO DE ROQUETAS DE MAR AYUNTAMIENTO DE EL EJIDO VARIOS AYUNTAMIENTOS DE ALMERÍA
CONSORCIO GESTIÓN, RECOGIDA Y TRATAMIENTO DE RESIDUOS SÓLIDOS ALTA ALPUJARRA (7)	DIPUTACIÓN PROVINCIAL DE ALMERÍA AYUNTAMIENTO DE BAYÁRCAL VARIOS AYUNTAMIENTOS DE ALMERÍA

Consortios	Entidades Públicas Asociadas
CONSORCIO GUADALTEBA (4)	DIPUTACIÓN PROVINCIAL DE MÁLAGA VARIOS AYUNTAMIENTOS DE MÁLAGA
CONSORCIO INSTITUCIÓN FERIA DE CÁDIZ (4)	DIPUTACIÓN PROVINCIAL DE CÁDIZ AYUNTAMIENTO DE LOS BARRIOS AYUNTAMIENTO DE JEREZ DE LA FRONTERA AYUNTAMIENTO DE CÁDIZ CÁMARAS DE COMERCIO
CONSORCIO INSTITUCIONES IMPLANTACIÓN DE ENERGÍAS RENOVABLES EN ANDALUCÍA IPEREA (7)	AYUNTAMIENTO DE PUERTO REAL AYUNTAMIENTO DE CÁRMONA AYUNTAMIENTO DE ECÍJA AYUNTAMIENTO DE PEÑAFLORES AYUNTAMIENTO DE OSUNA AYUNTAMIENTO DE CASARICHE AYUNTAMIENTO DE LA LUISIANA AYUNTAMIENTO DE ALBOLOTE AYUNTAMIENTO DE PUENTE GENIL AYUNTAMIENTO DE GRANADA AYUNTAMIENTO DE SANTAELLA AYUNTAMIENTO DE VILLAVICIOSA DE CÓRDOBA AYUNTAMIENTO DE CÓRDOBA AYUNTAMIENTO DE LUCENA AYUNTAMIENTO DE MONTEMAYOR VARIOS AYUNTAMIENTOS DE MÁLAGA VARIOS AYUNTAMIENTOS DE SEVILLA VARIOS AYUNTAMIENTOS DE GRANADA VARIOS AYUNTAMIENTOS DE CÓRDOBA VARIOS AYUNTAMIENTOS DE CÁDIZ

Consortios	Entidades Públicas Asociadas
	VARIOS AYUNTAMIENTOS DE JAÉN VARIOS AYUNTAMIENTOS DE HUELVA OTROS
CONSORCIO INSTITUT TÈC. D'ASSES. I GESTIÓ INTEGRAL (4)	DIPUTACIÓN PROVINCIAL DE LERIDA CONSELL COMARCAL DE L'URGELL
CONSORCIO INSULAR SERV. LA PALMA (4)	CABILDO INSULAR DE LA PALMA VARIOS AYUNTAMIENTOS DE LA PALMA
CONSORCIO INTERCOMARCAL D'INICIATIVES SOCIOECONÓMIQUES (4)	COMARCA PRIORAT COMARCA RIBERA D'EBRE COMARCA TERRA ALTA
CONSORCIO INTERMUNICIPAL CASTRO BERGIDUM (7)	AYUNTAMIENTO DE CACABELOS AYUNTAMIENTO DE VILLAFRANCA DEL BIERZO
CONSORCIO ISLA BAJA (4)	CABILDO INSULAR DE TENERIFE AYUNTAMIENTO DE BUENAVISTA DEL NORTE VARIOS AYUNTAMIENTOS DE TENERIFE
CONSORCIO LEVANTE NORTE DESARROLLO LOCAL (7)	DIPUTACIÓN PROVINCIAL DE ALMERÍA AYUNTAMIENTO DE VERA VARIOS AYUNTAMIENTOS DE ALMERÍA
CONSORCIO LOCAL I COMARCAL DE COMUNICACIÓ (4)	DIPUTACIÓN PROVINCIAL DE GERONA DIPUTACIÓN PROVINCIAL DE LERIDA DIPUTACIÓN PROVINCIAL DE TARRAGONA COMARCA DEL SOLSONÈS COMARCA Cerdanya

Consorticios	Entidades Públicas Asociadas
	COMARCA BAIX EMPORDA AYUNTAMIENTO DE BELLPUIG AYUNTAMIENTO DE AMPOSTA AYUNTAMIENTO DE VILA-SECA AYUNTAMIENTO DE TORTOSA VARIOS AYUNTAMIENTOS DE TARRAGONA VARIOS AYUNTAMIENTO DE LÉRIDA VARIOS AYUNTAMIENTOS DE BARCELONA
CONSORCIO LOCALRET (7)	AYUNTAMIENTO DE BARCELONA AYUNTAMIENTO DE GERONA AYUNTAMIENTO DE LERIDA AYUNTAMIENTO DE TARRAGONA VARIAS ENTIDADES LOCALES DE BARCELONA OTROS
CONSORCIO LOS VÉLEZ (7)	DIPUTACIÓN PROVINCIAL DE ALMERÍA VARIOS AYUNTAMIENTOS DE ALMERÍA
CONSORCIO M. PROMOCIÓN TURÍSTICA CONDADO DE HUELVA (7)	AYUNTAMIENTO DE NIEBLA VARIOS AYUNTAMIENTOS DE HUELVA
CONSORCIO MAQUINARIA Y CAMINOS RURALES RONDA-GUADALHORCE-ANTEQUERA (4)	DIPUTACIÓN PROVINCIAL DE MALAGA AYUNTAMIENTO DE ANTEQUERA AYUNTAMIENTO DE RONDA VARIOS AYUNTAMIENTOS DE MÁLAGA
CONSORCIO MEDI AMBIENT I SALUT PÚBLICA LA GARROTXA (4)	COMARCA GARROTXA AYUNTAMIENTO DE OLOT

Consortios	Entidades Públicas Asociadas
CONSORCIO MEDIO ALMANZORA (7)	DIPUTACIÓN PROVINCIAL DE ALMERÍA VARIOS AYUNTAMIENTOS DE ALMERÍA
CONSORCIO MEDIO AMBIENTE GESTIÓN DE RESIDUOS SÓLIDOS URBANOS DE LA PROVINCIA DE CUENCA (4)	DIPUTACIÓN PROVINCIAL DE CUENCA AYUNTAMIENTO DE TARANCÓN AYUNTAMIENTO DE CUENCA VARIOS AYUNTAMIENTOS DE CUENCA
CONSORCIO MERCAT AUDIOVISUAL DE CATALUNYA (4)	DIPUTACIÓN PROVINCIAL DE BARCELONA AYUNTAMIENTO DE GRANOLLERS
CONSORCIO MONTES-ALTA AXARQUÍA (4)	DIPUTACIÓN PROVINCIAL DE MALAGA VARIOS AYUNTAMIENTOS DE MÁLAGA
CONSORCIO MUSEITZACIO DELS ESPAIS DE LA BATALLA DE L'EBRE (4)	COMARCA TERRA ALTA VARIOS AYUNTAMIENTOS DE TARRAGONA
CONSORCIO MUSEU COMARCAL DEL MONTSIA (7)	AYUNTAMIENTO DE AMPOSTA AYUNTAMIENTO DE ALCANAR COMARCA EL MONTSIÀ
CONSORCIO MUSEU DE L'EMPORDÀ (4)	COMARCA ALT EMPORDÀ AYUNTAMIENTO DE FIGUERAS
CONSORCIO P. ESTUDIO GENERAL DE HUESCA (4)	DIPUTACIÓN PROVINCIAL DE HUESCA AYUNTAMIENTO DE HUESCA
CONSORCIO PARA EL DESARROLLO DE LA PROVINCIA DE ALMERÍA (4)	DIPUTACIÓN PROVINCIAL DE ALMERÍA AYUNTAMIENTO DE EL EJIDO AYUNTAMIENTO DE ROQUETAS DE MAR

Consortios	Entidades Públicas Asociadas
<p>CONSORCIO PARA LA GESTIÓN MEDIO-AMBIENTAL Y EL SERVICIO DE TRATAMIENTO DE RESIDUOS SÓLIDOS DE LA PROVINCIA DE BURGOS (4)</p>	<p>CÁMARAS DE COMERCIO</p> <p>DIPUTACIÓN PROVINCIAL DE BURGOS</p> <p>VARIOS AYUNTAMIENTOS DE BURGOS</p> <p>AYUNTAMIENTO DE MIRANDA DE EBRO</p> <p>AYUNTAMIENTO DE BURGOS</p> <p>VARIAS MANCOMUNIDADES DE BURGOS</p>
<p>CONSORCIO PARA LA GESTIÓN TURÍSTICA DEL CANAL DE CASTILLA (4)</p>	<p>DIPUTACIÓN PROVINCIAL DE PALENCIA</p> <p>DIPUTACIÓN PROVINCIAL DE VALLADOLID</p> <p>DIPUTACIÓN PROVINCIAL DE BURGOS</p>
<p>CONSORCIO PARA LA PROTECCIÓN DE LA LEGALIDAD URBANÍSTICA EN EL SUELO RÚSTICO DE LA ISLA DE MENORCA (4)</p>	<p>AYUNTAMIENTO DE ES CASTELL</p> <p>AYUNTAMIENTO DE ES MERCADAL</p> <p>CONSEJO INSULAR DE MENORCA</p> <p>AYUNTAMIENTO DE MAHÓN</p> <p>VARIOS AYUNTAMIENTOS DE ISLAS BALEARES</p>
<p>CONSORCIO PARC AGRARI DEL BAIX LLOBREGAT (4)</p>	<p>DIPUTACIÓN PROVINCIAL DE BARCELONA</p> <p>AYUNTAMIENTO DE VILADECANS</p> <p>AYUNTAMIENTO DE CASTELLDEFELS</p> <p>AYUNTAMIENTO DE GAVÁ</p> <p>AYUNTAMIENTO DE EL PRAT DE LLOBREGAT</p> <p>AYUNTAMIENTO DE L'HOSPITALET DE LLOBREGAT</p> <p>AYUNTAMIENTO DE MOLINS DEL REI</p> <p>AYUNTAMIENTO DE SANT FELIU DE LLOBREGAT</p> <p>AYUNTAMIENTO DE CORNELLÁ DE LLOBREGAT</p> <p>AYUNTAMIENTO DE SANTA COLOMA DE CERVELLO</p> <p>AYUNTAMIENTO DE PALLEJÀ</p>

Consortios	Entidades Públicas Asociadas
	AYUNTAMIENTO DE SAN BOI DE LLOBREGAT VARIOS AYUNTAMIENTOS DE BARCELONA PRIVADO
CONSORCIO PARC CENTRAL DEL VALLÈS (7)	AYUNTAMIENTO DE SABADELL AYUNTAMIENTO DE BARBERÀ DEL VALLÈS
CONSORCIO PARC DE COLLSEROLA (4)	DIPUTACIÓ PROVINCIAL DE BARCELONA MANCOMUNITAT DE MUNICIPIS DE L'ÀREA METROPOLITANA DE BARCELONA
CONSORCIO PARC DE LA SERRALADA MARINA (4)	DIPUTACIÓ PROVINCIAL DE BARCELONA MANCOMUNITAT DE MUNICIPIS DE L'ÀREA METROPOLITANA DE BARCELONA AYUNTAMIENTO DE MONTCADA I REIXAC AYUNTAMIENTO DE BADALONA AYUNTAMIENTO DE SANTA COLOMA DE GRAMENET VARIOS AYUNTAMIENTOS DE BARCELONA
CONSORCIO PARC DEL FOIX (4)	DIPUTACIÓ PROVINCIAL DE BARCELONA VARIOS AYUNTAMIENTOS DE BARCELONA
CONSORCIO PARC SERRALADA LITORAL (4)	COMARCA DE MARESME AYUNTAMIENTO DE CABRERA DE MAR AYUNTAMIENTO DE CABRILS AYUNTAMIENTO DE PREMIÀ DE DALT COMARCA VALLES ORIENTAL DIPUTACIÓ PROVINCIAL DE BARCELONA AYUNTAMIENTO DE ARGENTONA AYUNTAMIENTO DE VILASSAR DE DALT VARIOS AYUNTAMIENTOS DE BARCELONA

Consortios	Entidades Públicas Asociadas
CONSORCIO PARQUE MAQUINARIA ZONA NORORIENTAL PROVINCIA MÁLAGA (4)	DIPUTACIÓN PROVINCIAL DE MALAGA VARIOS AYUNTAMIENTOS DE MÁLAGA
CONSORCIO PARQUE PERIURBANO DE LA CORCHUELA (4)	DIPUTACIÓN PROVINCIAL DE SEVILLA AYUNTAMIENTO DE SEVILLA AYUNTAMIENTO DE DOS HERMANAS AYUNTAMIENTO DE LOS PALACIOS Y VILLAFRANCA
CONSORCIO PATRIMONI DE SITGES (4)	DIPUTACIÓN PROVINCIAL DE BARCELONA AYUNTAMIENTO DE SITGES
CONSORCIO PATRONATO PROVINCIAL TURISMO DE LEÓN (4)	DIPUTACIÓN PROVINCIAL DE LEÓN AYUNTAMIENTO DE LEÓN
CONSORCIO POLIESPORTS DE L'ALT EMPORDÁ (4)	COMARCA ALT EMPORDÁ AYUNTAMIENTO DE FIGUERAS AYUNTAMIENTO DE VILAFANT
CONSORCIO PRESTACIÓN SERVICIO EXTINCIÓN INCENDIOS, PROTECCIÓN CIVIL Y EMERGENCIA CUENCA 112 (4)	DIPUTACIÓN PROVINCIAL DE CUENCA AYUNTAMIENTO DE TARANCÓN VARIOS AYUNTAMIENTOS DE CUENCA
CONSORCIO PROMOCIÓ MUNICIPAL DEL LLUÇANÉS (4)	DIPUTACIÓN PROVINCIAL DE BARCELONA AYUNTAMIENTO DE ALPENS VARIAS ENTIDADES LOCALES DE BARCELONA
CONSORCIO PROMOCIÓ TURÍSTICA COSTA DEL MARESME (4)	DIPUTACIÓN PROVINCIAL DE BARCELONA COMARCA DE MARESME VARIOS AYUNTAMIENTOS DE BARCELONA

Consortcios	Entidades Públicas Asociadas
CONSORCIO PROMOCIÓN ECONÓMICA RED LOCAL PROM. MEDIO ALJARAFE (7)	AYUNTAMIENTO DE SANLÚCAR LA MAYOR AYUNTAMIENTO DE BENACAZÓN AYUNTAMIENTO DE BOLLULLOS DE LA MITACIÓN AYUNTAMIENTO DE VILLAMANRIQUE DE LA CONDESA AYUNTAMIENTO DE OLIVARES AYUNTAMIENTO DE CAMAS AYUNTAMIENTO DE SANTIPONCE AYUNTAMIENTO DE PILAS VARIOS AYUNTAMIENTOS DE SEVILLA
CONSORCIO PROMOCIÓN MUNICIPAL DEL MOIANÉS (4)	DIPUTACIÓN PROVINCIAL DE BARCELONA COMARCA VALLES ORIENTAL VARIOS AYUNTAMIENTOS DE BARCELONA
CONSORCIO PROMOCIÓN Y DESARROLLO DEL POLÍGONO INDUSTRIAL GUADIEL (4)	DIPUTACIÓN PROVINCIAL DE JAEN AYUNTAMIENTO DE LINARES VARIOS AYUNTAMIENTOS DE JAÉN
CONSORCIO PROMOCIÓN Y DESARROLLO RURAL DEL ALTO GENAL (4)	DIPUTACIÓN PROVINCIAL DE MALAGA VARIOS AYUNTAMIENTOS DE MÁLAGA
CONSORCIO PROMOCIÓN Y DESARROLLO ZONA SUR DE JAÉN (4)	DIPUTACIÓN PROVINCIAL DE JAEN AYUNTAMIENTO DE ALCALÁ LA REAL VARIOS AYUNTAMIENTOS DE JAÉN
CONSORCIO PROTECCIÓ I GEST. ESPAIS D'INTERÈS NATURAL PEIN DEL RIPOLLÈS (4)	COMARCA DEL RIPOLLÈS CONSORCIO RIPOLLÈS DESENVOLUPAMENT (7) AYUNTAMIENTO DE CAMPDEVANOL AYUNTAMIENTO DE RIPOLL VARIOS AYUNTAMIENTOS DE GIRONA

Consortorios	Entidades Públicas Asociadas
<p>CONSORCIO PROTECCIÓ I GESTIÓ L'ESPAI D'INTERÉS NATURAL DE LES GAVARRES (4)</p>	<p>DIPUTACIÓN PROVINCIAL DE GERONA COMARCA BAIX EMPORDA COMARCA GIRONÉS AYUNTAMIENTO DE GERONA AYUNTAMIENTO DE CASTELL-PLATJA D'ARO AYUNTAMIENTO DE LLAGOSTERA AYUNTAMIENTO DE SANTA CRISTINA D'ARO AYUNTAMIENTO DE CALONGE VARIOS AYUNTAMIENTOS DE GIRONA</p>
<p>CONSORCIO PROV. CONSUMO DE ALBACETE (4)</p>	<p>DIPUTACIÓN PROVINCIAL DE ALBACETE VARIOS AYUNTAMIENTOS DE ALBACETE</p>
<p>CONSORCIO PROV. EXTINCIÓN DE INCENDIOS Y SALVAMENTO DE TOLEDO (4)</p>	<p>DIPUTACIÓN PROVINCIAL DE TOLEDO AYUNTAMIENTO DE VILLACAÑAS</p>
<p>CONSORCIO PROV. GESTIÓN MA. TRATAMIENTO DE RESIDUOS SÓLIDOS DE SEGOVIA (4)</p>	<p>DIPUTACIÓN PROVINCIAL DE SEGOVIA VARIOS AYUNTAMIENTOS DE SEGOVIA VARIAS MANCOMUNIDADES DE SEGOVIA</p>
<p>CONSORCIO PROV. MANTENIMIENTO Y CONS. INST. AGUA, SANEAMIENTO Y DEP. M. MÁLAGA (4)</p>	<p>DIPUTACIÓN PROVINCIAL DE MALAGA VARIOS AYUNTAMIENTOS DE MÁLAGA</p>
<p>CONSORCIO PROV. MEDIO AMBIENTE DE ALBACETE (4)</p>	<p>DIPUTACIÓN PROVINCIAL DE ALBACETE AYUNTAMIENTO DE ALBACETE AYUNTAMIENTO DE ALMANSA VARIOS AYUNTAMIENTOS DE ALBACETE</p>

Consorticios	Entidades Públicas Asociadas
CONSORCIO PROVINCIAL ÁVILA GESTIÓN MEDIOAMBIENTAL (4)	DIPUTACIÓN PROVINCIAL DE AVILA VARIAS MANCOMUNIDADES DE ÁVILA
CONSORCIO PROVINCIAL CONTRA INCENDIOS Y SALVAMENTOS (4)	DIPUTACIÓN PROVINCIAL DE CÁDIZ AYUNTAMIENTO DEL PUERTO DE SANTA MARÍA AYUNTAMIENTO DE SANLÚCAR DE BARRAMEDA AYUNTAMIENTO DE LA LINEA DE LA CONCEPCIÓN AYUNTAMIENTO DE JEREZ DE LA FRONTERA AYUNTAMIENTO DE CHICLANA DE LA FRONTERA AYUNTAMIENTO DE ALGECIRAS AYUNTAMIENTO DE SAN ROQUE AYUNTAMIENTO DE PUERTO REAL AYUNTAMIENTO DE CÁDIZ
CONSORCIO PROVINCIAL DE GESTIÓN DE RESIDUOS SÓLIDOS URBANOS DE MÁLAGA (4)	DIPUTACIÓN PROVINCIAL DE MALAGA VARIOS AYUNTAMIENTOS DE MÁLAGA
CONSORCIO PROVINCIAL DE PREVENCIÓN Y EXTINCIÓN DE INCENDIOS DE CÓRDOBA (4)	DIPUTACIÓN PROVINCIAL DE CORDOBA VARIOS AYUNTAMIENTOS DE CÓRDOBA
CONSORCIO PROVINCIAL DEL AGUA Y DEL MEDIO AMBIENTE DE HUELVA (4)	DIPUTACIÓN PROVINCIAL DE HUELVA AYUNTAMIENTO DE VALVERDE DEL CAMINO MANCOMUNIDAD SIERRA OCCIDENTAL DE HUELVA MANCOMUNIDAD ANDÉVALO MINERO MANCOMUNIDAD CUENCA MINERA MANCOMUNIDAD SIERRA MINERA VARIOS AYUNTAMIENTOS DE HUELVA
CONSORCIO PROVINCIAL DESARROLLO ECONÓMICO DE CÓRDOBA (4)	DIPUTACIÓN PROVINCIAL DE CORDOBA AYUNTAMIENTO DE LUCENA

Consortrios	Entidades Públicas Asociadas
	AYUNTAMIENTO DE ALMEDINILLA AYUNTAMIENTO DE DOÑA MENCÍA AYUNTAMIENTO DE PALMA DEL RIO AYUNTAMIENTO DE FUENTE OBEJUNA AYUNTAMIENTO DE POZOBLANCO AYUNTAMIENTO DE MONTURQUE AYUNTAMIENTO DE SAN SEBASTIÁN DE LOS BALLESTEROS AYUNTAMIENTO DE HORNACHUELOS AYUNTAMIENTO DE IZNÁJAR MANCOMUNIDAD ZONA SUBBÉTICA DE CÓRDOBA VARIOS AYUNTAMIENTOS DE CÓRDOBA OTROS
CONSORCIO PROVINCIAL GESTIÓN MEDIOAMBIENTAL Y TRATAMIENTO DE RESIDUOS SÓLIDOS URBANOS EN LA PROVINCIA DE PALENCIA (4)	DIPUTACIÓN PROVINCIAL DE PALENCIA AYUNTAMIENTO DE PALENCIA
CONSORCIO PROVINCIAL GESTIÓN RESIDUOS SÓLIDOS URBANOS DE LA PROVINCIA DE LEÓN (4)	DIPUTACIÓN PROVINCIAL DE LEÓN AYUNTAMIENTO DE LEÓN AYUNTAMIENTO DE PONFERRADA COMARCA DEL BIERZO VARIOS AYUNTAMIENTOS CASTILLA-LEÓN
CONSORCIO PROVINCIAL INCENDIOS Y SALVAMENTO DE HUELVA COSTA OCCIDENTAL (4)	DIPUTACIÓN PROVINCIAL DE HUELVA VARIOS AYUNTAMIENTOS DE HUELVA
CONSORCIO PROVINCIAL SERVICIOS PREVENCIÓN EXTINCIÓN DE INCENDIOS Y SALVAMENTO DE GRANADA (4)	DIPUTACIÓN PROVINCIAL DE GRANADA VARIOS AYUNTAMIENTOS DE GRANADA
CONSORCIO PROVINCIAL ZONA NORTE DE ÁVILA (4)	DIPUTACIÓN PROVINCIAL DE AVILA

Consortios	Entidades Públicas Asociadas
<p>CONSORCIO PÚBLICO SERVICIOS SOCIALES MS. INTERMEDIOS MUNINSUR (7)</p>	<p>VARIAS MANCOMUNIDADES DE ÁVILA</p> <p>AYUNTAMIENTO DE PRIEGO DE CÓRDOBA</p> <p>AYUNTAMIENTO DE LUCENA</p> <p>AYUNTAMIENTO DE PUENTE GENIL</p> <p>VARIOS AYUNTAMIENTOS DE CÓRDOBA</p> <p>PRIVADO</p>
<p>CONSORCIO PUERTO DE LEITARIEGOS (4)</p>	<p>DIPUTACIÓN PROVINCIAL DE LEÓN</p> <p>AYUNTAMIENTO DE VILLABLINO</p> <p>VARIOS AYUNTAMIENTOS DE ASTURIAS</p>
<p>CONSORCIO RED PROMOCIÓN ECONÓMICA, FORMACIÓN Y EMPLEO DE ANDALUCÍA (7)</p>	<p>AYUNTAMIENTO DE PUERTO REAL</p> <p>AYUNTAMIENTO DE LOJA</p> <p>AYUNTAMIENTO DE MAIRENA DE ALJARAFE</p> <p>VARIOS AYUNTAMIENTOS DE GRANADA</p> <p>AYUNTAMIENTO DE ALBOLOTE</p> <p>AYUNTAMIENTO DE BAEZA</p> <p>AYUNTAMIENTO DE PALMA DEL RIO</p> <p>VARIOS AYUNTAMIENTOS DE SEVILLA</p> <p>VARIOS AYUNTAMIENTOS DE CÓRDOBA</p> <p>OTROS</p>
<p>CONSORCIO REGULADOR GEST. SERVICIOS DE PREVENCIÓN Y EXTINCIÓN DE INCENDIOS DE ZAMORA (4)</p>	<p>DIPUTACIÓN PROVINCIAL DE ZAMORA</p> <p>VARIOS AYUNTAMIENTOS DE ZAMORA</p> <p>AYUNTAMIENTO DE FERRERUELA</p>
<p>CONSORCIO RESIDUOS SÓLIDOS URBANOS CONDADO, SEGURA Y LAS VILLAS (4)</p>	<p>DIPUTACIÓN PROVINCIAL DE JAEN</p> <p>VARIOS AYUNTAMIENTOS DE JAÉN</p>

Consortios	Entidades Públicas Asociadas
CONSORCIO RESIDUOS SÓLIDOS URBANOS DE GUADIEL (4)	DIPUTACIÓN PROVINCIAL DE JAEN AYUNTAMIENTO DE LA CAROLINA AYUNTAMIENTO DE SANTA ELENA AYUNTAMIENTO DE LINARES VARIOS AYUNTAMIENTOS DE JAÉN
CONSORCIO RESIDUOS SÓLIDOS URBANOS GUADALQUIVIR (4)	DIPUTACIÓN PROVINCIAL DE JAEN VARIOS AYUNTAMIENTOS DE JAÉN
CONSORCIO RESIDUOS SÓLIDOS URBANOS JAÉN-SIERRA SUR (4)	DIPUTACIÓN PROVINCIAL DE JAEN AYUNTAMIENTO DE JAEN AYUNTAMIENTO DE ALCALÁ LA REAL VARIOS AYUNTAMIENTOS DE JAÉN
CONSORCIO RESIDUOS SÓLIDOS URBANOS LA LOMA (4)	DIPUTACIÓN PROVINCIAL DE JAEN AYUNTAMIENTO DE BAEZA AYUNTAMIENTO DE ÚBEDA VARIOS AYUNTAMIENTOS DE JAÉN
CONSORCIO RESIDUOS SÓLIDOS URBANOS SIERRA DE CAZORLA (4)	DIPUTACIÓN PROVINCIAL DE JAEN VARIOS AYUNTAMIENTOS DE JAÉN
CONSORCIO RESIDUS DEL SEGRÍÀ (7)	COMARCA DEL SEGRÍÀ AYUNTAMIENTO DE LERIDA
CONSORCIO RIO ADAJA (7)	AYUNTAMIENTO DE AVILA MANCOMUNIDAD VALLE DE AMBLÉS
CONSORCIO RIPOLLÈS DESENVOLUPAMENT (4)	COMARCA DEL RIPOLLÉS AYUNTAMIENTO DE RIBES DE FRESE

Consorticios	Entidades Públicas Asociadas
CONSORCIO RUTA DEL CARRILET D'OLOT (7)	AYUNTAMIENTO DE CAMPDEVANOL AYUNTAMIENTO DE RIPOLL AYUNTAMIENTO DE GERONA AYUNTAMIENTO DE SALT AYUNTAMIENTO DE OLOT VARIOS AYUNTAMIENTOS DE GIRONA
CONSORCIO RUTA DEL TEMPLE (7)	AYUNTAMIENTO DE PEÑÍSCOLA AYUNTAMIENTO DE LERIDA AYUNTAMIENTO DE MIRAVET AYUNTAMIENTO DE TORTOSA
CONSORCIO SECTOR II PROVINCIA ALMERIA DE GESTIÓN DE RESIDUOS (7)	DIPUTACIÓN PROVINCIAL DE ALMERÍA AYUNTAMIENTO DE BAYÁRCAL VARIOS AYUNTAMIENTOS DE ALMERÍA
CONSORCIO SERVICIO RECOGIDA RESIDUOS SOLIDOS ESTRIACIONES DE GORBEA (7)	AYUNTAMIENTO DE LEGUTIANO AYUNTAMIENTO DE URKABUSTAIZ VARIAS ENTIDADES LOCALES ALAVA.
CONSORCIO SERV. COMARCAL RECAPTACIÓ GIRONÉS-PLA DE L'ESTANY (4)	COMARCA GIRONÉS COMARCA PLA DE L'ESTANY
CONSORCIO SERV. CONTRA INCENDIOS Y SALVAMENTO DE CIUDAD REAL (4)	DIPUTACIÓN PROVINCIAL DE CIUDAD REAL AYUNTAMIENTO DE CIUDAD REAL AYUNTAMIENTO DE ALCÁZAR DE SAN JUAN AYUNTAMIENTO DE VALDEPEÑAS AYUNTAMIENTO DE PUERTOLLANO VARIOS AYUNTAMIENTOS DE CIUDAD REAL

Consorticios	Entidades Públicas Asociadas
<p>CONSORCIO SERV. PREV. EXT. INCENDIOS SALVAM. PROTECCIÓN CIVIL ZONA ORIENTAL DE MÁLAGA (4)</p>	<p>DIPUTACIÓN PROVINCIAL DE MÁLAGA</p> <p>AYUNTAMIENTO DE RINCÓN DE LA VICTORIA</p> <p>AYUNTAMIENTO DE VÉLEZ-MÁLAGA</p> <p>VARIOS AYUNTAMIENTOS DE MÁLAGA</p>
<p>CONSORCIO SERV. PREV. EXTINCIÓN INCENDIOS Y SALV. PROT. CIVIL ZONA OCCIDENTAL DE MÁLAGA (4)</p>	<p>DIPUTACIÓN PROVINCIAL DE MÁLAGA</p> <p>AYUNTAMIENTO DE RONDA</p> <p>AYUNTAMIENTO DE MANILVA</p> <p>VARIOS AYUNTAMIENTOS DE MÁLAGA</p>
<p>CONSORCIO SERV. PREV. EXTINCIÓN INCENDIOS, PROTECCIÓN CIVIL Y SALVAMENTO DE GUADALAJARA (4)</p>	<p>DIPUTACIÓN PROVINCIAL DE GUADALAJARA</p> <p>VARIOS AYUNTAMIENTOS DE GUADALAJARA</p>
<p>CONSORCIO SERV. PREV. Y EXT. INCENDIOS Y SALVAMENTO CM. DE ANTEQUERA (4)</p>	<p>DIPUTACIÓN PROVINCIAL DE MÁLAGA</p> <p>VARIOS AYUNTAMIENTOS DE MÁLAGA</p>
<p>CONSORCIO SERVICIO AGUAS DE SANEAMIENTO DE PONIENTE ALMERIENSE (7)</p>	<p>DIPUTACIÓN PROVINCIAL DE ALMERÍA</p> <p>AYUNTAMIENTO DE ADRA</p> <p>AYUNTAMIENTO DE ROQUETAS DE MAR</p> <p>AYUNTAMIENTO DE EL EJIDO</p> <p>VARIOS AYUNTAMIENTOS DE ALMERÍA</p>
<p>CONSORCIO SERVICIO DE SANEAMIENTO INTEGRADO MS. MEDIO ANDARAX (7)</p>	<p>DIPUTACIÓN PROVINCIAL DE ALMERÍA</p> <p>VARIOS AYUNTAMIENTOS DE ALMERÍA</p>
<p>CONSORCIO SERVICIO PCO. MEDIOAMBIENTALES DE TOLEDO (4)</p>	<p>DIPUTACIÓN PROVINCIAL DE TOLEDO</p> <p>AYUNTAMIENTO DE TOLEDO</p> <p>AYUNTAMIENTO DE CARRANQUE</p> <p>AYUNTAMIENTO DE CASARRUBIOS DEL MONTE</p>

Consortios	Entidades Públicas Asociadas
CONSORCIO SERVICIOS SOCIALES DE ALBACETE (4)	VARIOS AYUNTAMIENTOS DE TOLEDO DIPUTACIÓN PROVINCIAL DE ALBACETE VARIOS AYUNTAMIENTOS DE ALBACETE
CONSORCIO SERVICIOS TRATAMIENTO DE RESIDUOS SÓLIDOS URBANOS DE LA PROVINCIA DE GRANADA (4)	DIPUTACIÓN PROVINCIAL DE GRANADA VARIOS AYUNTAMIENTOS DE GRANADA
CONSORCIO SIERRA CABRERA DESARROLLO LOCAL (7)	DIPUTACIÓN PROVINCIAL DE ALMERÍA AYUNTAMIENTO DE CARBONERAS VARIOS AYUNTAMIENTOS DE ALMERÍA
CONSORCIO SIERRA NEVADA-VEGA SUR (4)	DIPUTACIÓN PROVINCIAL DE GRANADA AYUNTAMIENTO DE DILAR AYUNTAMIENTO DE ARMILLA AYUNTAMIENTO DE LAS GABIAS VARIOS AYUNTAMIENTOS DE GRANADA
CONSORCIO SIERRA PROCOMUNAL ALBACETE-CHINCHILLA (7)	AYUNTAMIENTO DE ALBACETE AYUNTAMIENTO DE CHINCHILLA
CONSORCIO TORO-NORTE DUERO- GUAREÑA (7)	AYUNTAMIENTO DE TORO VARIAS MANCOMUNIDADES DE ZAMORA
CONSORCIO TRANSFRONTERIZO BIDASOA-TXINGUDI (7)	AYUNTAMIENTO DE IRÚN AYUNTAMIENTO DE HONDARRIBIA PRIVADOS
CONSORCIO TRANSVERSAL, XARXA D´ACTIVITAS CULTURAL (7)	AYUNTAMIENTO DE GERONA AYUNTAMIENTO DE LA SEU D'URGELL

Consortorios	Entidades Públicas Asociadas
	AYUNTAMIENTO DE BARCELONA AYUNTAMIENTO DE LERIDA VARIAS ENTIDADES LOCALES DE BARCELONA VARIOS AYUNTAMIENTOS DE TARRAGONA VARIOS AYUNTAMIENTOS DE GIRONA OTROS
CONSORCIO TRATAMENT DE RESIDUS SÓLIDS URBANS DEL MARESME (4)	DIPUTACIÓN PROVINCIAL DE BARCELONA COMARCA DE MARESME VARIOS AYUNTAMIENTOS DE BARCELONA
CONSORCIO TRATAMIENTO DE RESIDUOS SÓLIDOS DE CIUDAD REAL (4)	DIPUTACIÓN PROVINCIAL DE CIUDAD REAL AYUNTAMIENTO DE POBLETE AYUNTAMIENTO DE CIUDAD REAL AYUNTAMIENTO DE VALDEPEÑAS AYUNTAMIENTO DE PUERTOLLANO VARIOS AYUNTAMIENTOS DE CIUDAD REAL
CONSORCIO TRATAMIENTO DE RESIDUOS SÓLIDOS URBANOS DE MENORCA (4)	CONSEJO INSULAR DE MENORCA AYUNTAMIENTO DE ES CASTELL AYUNTAMIENTO DE FERRERIES AYUNTAMIENTO DE MAHÓN VARIOS AYUNTAMIENTOS DE ISLAS BALEARES AYUNTAMIENTO DE CIUADAELLA DE MENORCA
CONSORCIO TREN TURÍSTICO PONFEBLINO (7)	COMARCA DEL BIERZO AYUNTAMIENTO DE PONFERRADA AYUNTAMIENTO DE VILLABLINO VARIOS AYUNTAMIENTOS CASTILLA-LEÓN

Consortios	Entidades Públicas Asociadas
CONSORCIO TRIBUTOS DE LA ISLA DE TENERIFE (4)	CABILDO INSULAR DE TENERIFE VARIOS AYUNTAMIENTOS DE TENERIFE
CONSORCIO TURISME DEL VALLÈS OCCIDENTAL (4)	DIPUTACIÓN PROVINCIAL DE BARCELONA AYUNTAMIENTO DE PALAU-SOLITÀ I PLEGAMANS AYUNTAMIENTO DE RELLINARS AYUNTAMIENTO DE RIPOLLET AYUNTAMIENTO DE MATADEPERA AYUNTAMIENTO DE SANT CUGAT DEL VALLÈS AYUNTAMIENTO DE Cerdanyola del Vallès AYUNTAMIENTO DE MONTCADA I REIXAC AYUNTAMIENTO DE RUBÍ AYUNTAMIENTO DE SABADELL AYUNTAMIENTO DE BADIA DEL VALLÈS AYUNTAMIENTO DE BARBERÀ DEL VALLÈS VARIAS ENTIDADES LOCALES DE BARCELONA
CONSORCIO TURÍSTICO CAMINOS DE PASIÓN (7)	AYUNTAMIENTO DE ANTEQUERA AYUNTAMIENTO DE PRIEGO DE CÓRDOBA AYUNTAMIENTO DE LUCENA AYUNTAMIENTO DE PUENTE GENIL AYUNTAMIENTO DE ESTEPA AYUNTAMIENTO DE OSUNA AYUNTAMIENTO DE MARCHENA AYUNTAMIENTO DE BAENA AYUNTAMIENTO DE ALCALÁ LA REAL
CONSORCIO TURÍSTICO DEL PONIENTE GRANADINO (7)	AYUNTAMIENTO DE LOJA AYUNTAMIENTO DE ALHAMA DE GRANADA

Consortorios	Entidades Públicas Asociadas
CONSORCIO TURÍSTICO RUTA DE LOS TRES REYES (7)	VARIOS AYUNTAMIENTOS DE GRANADA AYUNTAMIENTO DE ALCAÑIZ AYUNTAMIENTO DE TORTOSA AYUNTAMIENTO DE MORELLA
CONSORCIO UNIDAD TERRIT. EMPLEO Y DESARROLLO LOCAL Y TECNOL. DE ALCALÁ DEL RÍO (7)	AYUNTAMIENTO DE LA RINCONADA AYUNTAMIENTO DE BURGUILLOS VARIOS AYUNTAMIENTOS DE SEVILLA
CONSORCIO UNIDAD TERRITORIAL EMPLEO Y DESARROLLO LOCAL Y TECNOLÓGICO DE ALGAMITAS Y OTROS (7)	AYUNTAMIENTO DE MORÓN DE LA FRONTERA VARIOS AYUNTAMIENTOS DE SEVILLA
CONSORCIO UNIDAD TERRITORIAL EMPLEO Y DESARROLLO LOCAL Y TECNOLÓGICO DE LANTEJUELA Y OTROS (7)	AYUNTAMIENTO DE LA PUEBLA DE CAZALLA AYUNTAMIENTO DE LA LANTEJUELA AYUNTAMIENTO DE OSUNA VARIOS AYUNTAMIENTOS DE SEVILLA
CONSORCIO URBANÍSTICO DEL BARRANCO DEL POQUEIRA (4)	DIPUTACIÓN PROVINCIAL DE GRANADA VARIOS AYUNTAMIENTOS DE GRANADA
CONSORCIO URBANÍSTICO INTERMUNICIPAL GESTIÓN POLÍGONO INDUSTRIAL DE LEON (7)	AYUNTAMIENTO DE LEÓN VARIOS AYUNTAMIENTOS CASTILLA-LEÓN
CONSORCIO URBIUM HISPANIAE ROMANAE (7)	AYUNTAMIENTO DE CÓRDOBA AYUNTAMIENTO DE TARRAGONA AYUNTAMIENTO DE MÉRIDA
CONSORCIO VALLE DE LA OROTAVA (4)	CABILDO INSULAR DE TENERIFE

Consortios	Entidades Públicas Asociadas
CONSORCIO VALLE DEL GENAL (4)	AYUNTAMIENTO DE LA OROTAVA AYUNTAMIENTO DEL PUERTO DE LA CRUZ AYUNTAMIENTO DE LOS REALEJOS DIPUTACIÓN PROVINCIAL DE MALAGA VARIOS AYUNTAMIENTOS DE MÁLAGA
CONSORCIO VALLE DEL GUADIARO (4)	DIPUTACIÓN PROVINCIAL DE MALAGA VARIOS AYUNTAMIENTOS DE MÁLAGA
CONSORCIO VALLS DEL MONTCAU (4)	DIPUTACIÓN PROVINCIAL DE BARCELONA VARIOS AYUNTAMIENTOS DE BARCELONA
CONSORCIO VIA VERDE DE LA CAMPIÑA (4)	DIPUTACIÓN PROVINCIAL DE CORDOBA AYUNTAMIENTO DE CÓRDOBA AYUNTAMIENTO DE GUADALCÁZAR AYUNTAMIENTO DE LA CARLOTA
CONSORCIO VIA VERDE DE LOS ALCORES Y ESCARPE (4)	DIPUTACIÓN PROVINCIAL DE SEVILLA AYUNTAMIENTO DE EL VISO DE ALCOR AYUNTAMIENTO DE ALCALÁ DE GUADAIRA AYUNTAMIENTO DE MAIRENA DEL ALCOR AYUNTAMIENTO DE CARMONA
CONSORCIO VÍA VERDE DEL ACEITE (4)	DIPUTACIÓN PROVINCIAL DE JAEN AYUNTAMIENTO DE JAEN VARIOS AYUNTAMIENTOS DE JAÉN
CONSORCIO VIES VERDES DE GIRONA (4)	DIPUTACIÓN PROVINCIAL DE GERONA VARIOS AYUNTAMIENTOS DE GIRONA

Consortios	Entidades Públicas Asociadas
CONSORCIO XARXA DE TEATRES PÚBLICS DE CATALUNYA (7)	AYUNTAMIENTO DE TARRAGONA AYUNTAMIENTO DE GERONA AYUNTAMIENTO DE LERIDA VARIAS ENTIDADES LOCALES DE BARCELONA VARIOS AYUNTAMIENTO DE LÉRIDA VARIOS AYUNTAMIENTOS DE GIRONA VARIOS AYUNTAMIENTOS DE TARRAGONA OTROS
CONSORCIO ZONA NORTE DE ANTEQUERA (4)	DIPUTACIÓN PROVINCIAL DE MALAGA VARIOS AYUNTAMIENTOS DE MÁLAGA

(4) Consorcio donde figuran asociados con el Sector Público Provincial , el Sector Público Autonómico y/o Municipal

(7) Consorcio donde figuran asociados con el Sector Público Municipal , el Sector Público Autonómico y/o Provincial

5.4. Consorcios donde figuran asociadas una o varias Administraciones Territoriales Locales y el Sector Público Estatal

Consortios	Entidades Asociadas Públicas
CONSORCIO DE LA ZONA FRANCA DE BARCELONA (8)	AYUNTAMIENTO DE BARCELONA ESTADO CÁMARA DE COMERCIO DE BARCELONA FOMENTO NACIONAL DEL TRABAJO
CONSORCIO URBANÍSTICO POBLA-RENFE (8)	ESTADO AYUNTAMIENTO DE LA POBLA DE SEGUR
CONSORCIO CENTRE ERNEST LLUCH (6)	DIPUTACIÓN PROVINCIAL DE BARCELONA AYUNTAMIENTO DE BARCELONA UNIVERSIDAD INTERNACIONAL MENÉNDEZ PELAYO PRIVADO
CONSORCIO DEPÓSITO FRANCO DE BILBAO (5)	DIPUTACIÓN FORAL DE VIZCAYA AUTORIDAD PORTUARIA DE BILBAO CÁMARA DE COMERCIO, INDUSTRIA Y NAVEGACIÓN DE BILBAO
CONSORCIO ABASTECIMIENTO DE AGUA Y SANEAMIENTO DE LA MARINA BAJA (6)	VARIOS AYUNTAMIENTOS DE ALICANTE ESTADO DIPUTACIÓN PROVINCIAL DE ALICANTE
CONSORCIO DEPÓSITO FRANCO DE TARRAGONA (6)	AYUNTAMIENTO DE TARRAGONA ESTADO DIPUTACIÓN PROVINCIAL DE TARRAGONA CÁMARAS DE COMERCIO, INDUSTRIA Y NAVEGACIÓN

Consortios	Entidades Asociadas Públicas
CONSORCIO CENTRO ASOCIADO DE LA UNED EN ELCHE (5)	DIPUTACIÓN PROVINCIAL DE ALICANTE UNIVERSIDAD NACIONAL DE EDUCACIÓN A DISTANCIA
CONSORCIO CENTRO ASOCIADO DE LA UNED EN DENIA (5)	DIPUTACIÓN PROVINCIAL DE ALICANTE UNIVERSIDAD NACIONAL DE EDUCACIÓN A DISTANCIA
CONSORCIO DESARROLLO ECONÓMICO COMARCA DE LA VEGA BAJA (6)	DIPUTACIÓN PROVINCIAL DE ALICANTE ESTADO VARIOS AYUNTAMIENTOS DE ALICANTE PRIVADO
CONSORCIO REPOBLACIÓN FORESTAL DEHESA DE TORREBAJA (8)	ESTADO AYUNTAMIENTO DE TORREBAJA
CONSORCIO CENTRO ASOCIADO DE LA UNED EN HUELVA (6)≅	DIPUTACIÓN PROVINCIAL DE HUELVA AYUNTAMIENTO DE HUELVA UNIVERSIDAD NACIONAL DE EDUCACIÓN A DISTANCIA
CONSORCIO UNIVERSITARIO CENTRO ASOCIADO DE LA UNED ANDRÉS VANDELVIRA DE JAÉN (6)	UNIVERSIDAD NACIONAL DE EDUCACIÓN A DISTANCIA DIPUTACIÓN PROVINCIAL DE JAEN AYUNTAMIENTO DE JAEN AYUNTAMIENTO DE ÚBEDA
CONSORCIO CENTRO ASOCIADO DE LA UNED EN MÁLAGA (6)	UNIVERSIDAD NACIONAL DE EDUCACIÓN A DISTANCIA

Consortios	Entidades Asociadas Públicas
	DIPUTACIÓN PROVINCIAL DE MALAGA AYUNTAMIENTO DE MÁLAGA PRIVADO
CONSORCIO CENTRE ASSOCIAT A LA UNED DE TERRASSA (8)	AYUNTAMIENTO DE TARRASA UNIVERSIDAD NACIONAL DE EDUCACIÓN A DISTANCIA
CONSORCIO UNIVERSITARIO CENTRO ASOCIADO DE LA UNED EN PONFERRADA (6)	UNIVERSIDAD NACIONAL DE EDUCACIÓN A DISTANCIA COMARCA DEL BIERZO DIPUTACIÓN PROVINCIAL DE LEÓN AYUNTAMIENTO DE PONFERRADA
CONSORCIO CENTRO ASOCIADO DE LA UNED LORENZO LUZURIAGA (5)	DIPUTACIÓN PROVINCIAL DE CIUDAD REAL UNIVERSIDAD NACIONAL DE EDUCACIÓN A DISTANCIA
CONSORCIO URBANÍSTICO ESTACIÓN DE CUENCA (8)	ESTADO AYUNTAMIENTO DE CUENCA
CONSORCIO CENTRO ASOCIADO DE LA UNED EN MÉRIDA (6)	UNIVERSIDAD NACIONAL DE EDUCACIÓN A DISTANCIA DIPUTACIÓN PROVINCIAL DE BADAJOZ AYUNTAMIENTO DE MÉRIDA CAJA DE BADAJOZ
CONSORCIO CENTRO ASOCIADO DE LA UNED DE PLASENCIA (6)	DIPUTACIÓN PROVINCIAL DE CACERES AYUNTAMIENTO DE PLASENCIA UNIVERSIDAD NACIONAL DE EDUCACIÓN A DISTANCIA

Consortios	Entidades Asociadas Públicas
<p>CONSORCIO UNIVERSITARIO CENTRE ASSOCIAT DE LA UNED A LES ILLES BALEARS (6)</p>	<p>UNIVERSIDAD NACIONAL DE EDUCACIÓN A DISTANCIA</p> <p>CONSEJO INSULAR DE MALLORCA</p> <p>CONSEJO INSULAR DE MENORCA</p> <p>CONSEJO INSULAR DE IBIZA-FORMENTERA</p>
<p>CONSORCIO UNIVERSITARIO CENTRE ASSOCIAT DE LA UNED A LA SEU D'URGELL (6)</p>	<p>DIPUTACIÓN PROVINCIAL DE LERIDA</p> <p>AYUNTAMIENTO DE LA SEU D'URGELL</p> <p>UNIVERSIDAD NACIONAL DE EDUCACIÓN A DISTANCIA</p>
<p>CONSORCIO DE TURISMO Y CONGRESOS DE LA CORUÑA (8)</p>	<p>AYUNTAMIENTO DE LA CORUÑA</p> <p>AUTORIDAD PORTUARIA DE LA CORUÑA</p> <p>PRIVADOS</p>
<p>CONSORCIO CENTRO ASOCIADO DE LA UNED DE OURENSE (6)</p>	<p>UNIVERSIDAD NACIONAL DE EDUCACIÓN A DISTANCIA</p> <p>DIPUTACIÓN PROVINCIAL DE ORENSE</p> <p>AYUNTAMIENTO DE ORENSE</p> <p>PRIVADO</p>
<p>CONSORCIO DE LES DRASSANES DE BARCELONA (6)</p>	<p>DIPUTACIÓN PROVINCIAL DE BARCELONA</p> <p>AYUNTAMIENTO DE BARCELONA</p> <p>AUTORIDAD PORTUARIA DE BARCELONA</p>
<p>CONSORCIO SERVICIO TERRITORIAL MA. Y ORD. TERRITORIO (8)</p>	<p>ESTADO</p> <p>AYUNTAMIENTO DE FERRERUELA</p>

Consortios	Entidades Asociadas Públicas
CONSORCIO INIC.MA. PATRIM. METROP. BARCELONA (6)	DIPUTACIÓN PROVINCIAL DE BARCELONA MANCOMUNITAT DE MUNICIPIS DE L'ÀREA METROPOLITANA DE BARCELONA ESTADO PRIVADOS

(5) Figura asociado con el Sector Público Provincial el Sector Público Estatal.

(6) Figuran asociados con el Sector Público Provincial el Sector Público Autonómico y/o Municipal y el Sector Público Estatal.

(8) Figura asociado con el Sector Público Municipal el Sector Público Estatal.

(9) Figuran asociados con el Sector Público Municipal el Sector Público Autonómico y/o Provincial y el Sector Público Estatal.

5.5. Consorcios constituidos sólo dentro del ámbito de una Administración Territorial

Consortios	Entidades Asociadas Públicas
CONSORCIO AGENCIA PARA LA CALIDAD DEL SISTEMA UNIVERSITARIO DE CASTILLA Y LEÓN	UNIVERSIDAD DE SALAMANCA UNIVERSIDAD DE VALLADOLID JUNTA DE CASTILLA Y LEÓN UNIVERSIDAD DE BURGOS UNIVERSIDAD DE LEÓN
CONSORCIO AGENCIA PARA LA CALIDAD DEL SISTEMA UNIVERSITARIO DE GALICIA	XUNTA DE GALICIA UNIVERSIDAD DE SANTIAGO DE COMPOSTELA UNIVERSIDAD DE VIGO UNIVERSIDAD DE LA CORUÑA
CONSORCIO CATALÀ DE PROMOCIÓ EXTERIOR DE LA CULTURA	GENERALITAT DE CATALUÑA
CONSORCIO CENTRE D'ESTUDIS DEMOGRÁFICS	GENERALITAT DE CATALUÑA UNIVERSITAT AUTÒNOMA DE BARCELONA
CONSORCIO CENTRE D'INNOVACIÓ DEL TRANSPORT	GENERALITAT DE CATALUÑA UNIVERSITAT POLITECNICA DE CATALUNYA
CONSORCIO CENTRE DE RECERCA ECOLÒGICA I APLICACIONS FORESTALS	UNIVERSITAT DE BARCELONA INSTITUT D'ESTUDIS CATALANS GENERALITAT DE CATALUÑA UNIVERSITAT AUTÒNOMA DE BARCELONA
CONSORCIO CENTRE DE RECERCA SOBRE ECONOMÍA INTERNACIONAL	GENERALITAT DE CATALUÑA UNIVERSIDAD POMPEU FABRA
CONSORCIO CENTRE DE SUPERCOMPUTACIÓ DE CATALUNYA	GENERALITAT DE CATALUÑA FUNDACIÓ CATALANA PER A LA RECERCA I LA INNOVACIÓ

Consortcios	Entidades Asociadas Públicas
	UNIVERSITAT DE BARCELONA UNIVERSITAT OBERTA DE CATALUNYA UNIVERSITAT DE GIRONA UNIVERSIDAD ROVIRA I VIRGILI UNIVERSITAT POLITECNICA DE CATALUNYA UNIVERSIDAD DE LLEIDA UNIVERSIDAD POMPEU FABRA UNIVERSITAT AUTÒNOMA DE BARCELONA UNIVERSITAT RAMON LLULL
CONSORCIO CENTRE INTERNACIONAL D'INVESTIGACIÓ DELS RECURSOS COSTANERS	GENERALITAT DE CATALUÑA UNIVERSITAT POLITECNICA DE CATALUNYA OTROS
CONSORCIO CENTRE INTERNACIONAL DE MÈTODES NUMÈRICS EN ENGINYERIA	GENERALITAT DE CATALUÑA UNIVERSITAT DE BARCELONA
CONSORCIO CENTRO DE LABORATORIOS Y SERVICIOS INDUSTRIALES DE MADRID	CAMARA DE COMERCIO COMUNIDAD DE MADRID
CONSORCIO DE BIBLIOTEQUES UNIVERSITARIES DE CATALUNYA	GENERALITAT DE CATALUÑA UNIVERSIDAD DE LLEIDA UNIVERSIDAD POMPEU FABRA UNIVERSITAT POLITECNICA DE CATALUNYA UNIVERSITAT DE BARCELONA UNIVERSITAT OBERTA DE CATALUNYA UNIVERSITAT AUTÒNOMA DE BARCELONA UNIVERSITAT DE GIRONA UNIVERSIDAD ROVIRA I VIRGILI

Consortios	Entidades Asociadas Públicas
CONSORCIO DE LA AGENCIA DE CALIDAD UNIVERSITARIA DE LAS ISLAS BALEARES	COMUNIDAD AUTÓNOMA DE BALEARES UNIVERSIDAD DE LAS ISLAS BALEARES
CONSORCIO DE TRANSFERENCIA DE CONEIXEMENT	GENERALITAT DE CATALUÑA UNIVERSIDAD DE LLEIDA UNIVERSITAT OBERTA DE CATALUNYA UNIVERSIDAD ROVIRA I VIRGILI UNIVERSITAT POLITECNICA DE CATALUNYA UNIVERSITAT DE BARCELONA UNIVERSIDAD POMPEU FABRA UNIVERSITAT AUTÒNOMA DE BARCELONA UNIVERSITAT DE GIRONA OTROS
CONSORCIO DE TURISME DE CATALUNYA	GENERALITAT DE CATALUÑA PRIVADO
CONSORCIO ENSEÑANZA ABIERTA Y A DISTANCIA DE ANDALUCÍA "FERNANDO DE LOS RÍOS"	JUNTA DE ANDALUCÍA EMPRESA PUBLICA DE LA RADIO Y TELEVISION DE ANDALUCIA UNIVERSIDAD INTERNACIONAL DE ANDALUCIA UNIVERSIDAD DE JAEN UNIVERSIDAD DE MALAGA UNIVERSIDAD DE CORDOBA UNIVERSIDAD DE GRANADA UNIVERSIDAD DE HUELVA UNIVERSIDAD DE PABLO DE OLAVIDE UNIVERSIDAD DE SEVILLA UNIVERSIDAD DE ALMERIA UNIVERSIDAD DE CADIZ

Consorticios	Entidades Asociadas Públicas
CONSORCIO ESCUELA BALEAR DEL DEPORTE	COMUNIDAD AUTÓNOMA DE BALEARES UNION DE FEDERACIONES DEPORTIVAS DE LAS ISLAS BALEARES
CONSORCIO ESCUELA DE HOSTELERIA DE LAS ISLAS BALEARES	COMUNIDAD AUTÓNOMA DE BALEARES UNIVERSIDAD DE LAS ISLAS BALEARES
CONSORCIO ESCUELA SUPERIOR DE COMERÇ INTERNACIONAL	GENERALITAT DE CATALUÑA UNIVERSIDAD POMPEU FABRA
CONSORCIO FORMACIÓ CONTINUA DE CATALUNYA	GENERALITAT DE CATALUÑA PRIVADO
CONSORCIO GEST. INST. TÉCNICAS DE ROCAS ORNAMENTALES Y MATERIAL DE CONSTRUCCIÓN	JUNTA DE EXTREMADURA SOCIEDAD DE FOMENTO INDUSTRIAL DE EXTREMADURA, S.A. PRIVADO
CONSORCIO HOSPITALARI DE VIC	FUNDACION HOSPITAL SANTA CREU DE VIC GENERALITAT DE CATALUÑA
CONSORCIO INSTITUT DE GEOMÀTICA	GENERALITAT DE CATALUÑA UNIVERSITAT POLITECNICA DE CATALUNYA
CONSORCIO INSTITUT INTERNACIONAL D'ESTUDIS SOCIALS	GENERALITAT DE CATALUÑA PRIVADO
CONSORCIO INSTITUT INTERNACIONAL DE GOVERNABILITAT DE CATALUNYA	GENERALITAT DE CATALUÑA UNIVERSITAT OBERTA DE CATALUNYA OTROS
CONSORCIO INSTITUT UNIVERSITARI D'ESTUDIS EUROPEUS	GENERALITAT DE CATALUÑA

Consortios	Entidades Asociadas Públicas
	UNIVERSITAT AUTÒNOMA DE BARCELONA
CONSORCIO PARA LA GESTIÓN Y EXPLOTACION DEL PALACIO DE CONGRESOS DE TORREMOLINOS	AYUNTAMIENTO DE TORREMOLINOS
CONSORCIO PARA LA PROMOCIÓN DE LA MÚSICA DE LA CORUÑA	AYUNTAMIENTO DE LA CORUÑA OTROS
CONSORCIO PARA LA RECUPERACIÓN DE LA FAUNA DE LAS ISLAS BALEARES	FUNDACION NATURA PARC COMUNIDAD AUTÓNOMA DE BALEARES
CONSORCIO PATRONAT CATALÀ PRO EUROPA	GENERALITAT DE CATALUÑA PRIVADO
CONSORCIO PER AL FOMENT D' INFRAESTRUCTURES UNIVERSITÀRIES	COMUNIDAD AUTÓNOMA DE BALEARES UNIVERSIDAD DE LAS ISLAS BALEARES
CONSORCIO RECURSOS SOCIO SANITARIOS Y ASISTENCIALES DE MALLORCA	INSTITUTO SERVEIS SOCIALS I ESPORTIUS COMUNIDAD AUTÓNOMA DE BALEARES
CONSORCIO RED CANARIA ACADÉMICA DE RECURSOS DE INFORMACIÓN AVANZADOS	COMUNIDAD DE CANARIAS UNIVERSIDAD DE LA LAGUNA
CONSORCIO SANT BOI SPORTS	AYUNTAMIENTO DE SAN BOI DE LLOBREGAT PRIVADO
CONSORCIO SANT GREGORI	INSTITUT CATALÀ D' ASISTENCIA Y SERVEIS SOCIALS GENERALITAT DE CATALUÑA CAIXA DE GIRONA FUNDACIÓ JOAN RIU

Consortios	Entidades Asociadas Públicas
CONSORCIO SERVEIS COMPARTITS DE CATALUNYA	GENERALITAT DE CATALUÑA PRIVADO
CONSORCIO TURISMO DE CÓRDOBA	AYUNTAMIENTO DE CÓRDOBA PRIVADO
CONSORCIO TURISMO Y CONGRESOS	AYUNTAMIENTO DE LA CORUÑA OTROS
UNIDAD PARA LA CALIDAD DE LAS UNIVERSIDADES ANDALUZAS	UNIVERSIDAD DE SEVILLA UNIVERSIDAD INTERNACIONAL DE ANDALUCIA UNIVERSIDAD DE JAEN UNIVERSIDAD DE MALAGA UNIVERSIDAD DE CORDOBA UNIVERSIDAD DE GRANADA UNIVERSIDAD DE HUELVA JUNTA DE ANDALUCÍA UNIVERSIDAD DE ALMERIA UNIVERSIDAD DE CADIZ UNIVERSIDAD DE PABLO DE OLAVIDE

5.6. Consorcios pertenecientes al Sector Público Estatal

Consortio	Entidad Asociada	% participación
CONSORCIO CASA ÁRABE Y SU INSTITUTO INTERNACIONAL DE ESTUDIOS ÁRABES Y DEL MUNDO MUSULMÁN	ESTADO	40,00
	AGENCIA ESPAÑOLA DE COOPERACIÓN INTERNACIONAL	20,00
	JUNTA DE ANDALUCÍA	10,00
	AYUNTAMIENTO DE CÓRDOBA	10,00
	COMUNIDAD DE MADRID	10,00
	AYUNTAMIENTO DE MADRID	10,00
	-----	100,00
CONSORCIO CIUDAD DE CUENCA	ESTADO	41,62
	JUNTA DE COMUNIDADES DE CASTILLA-LA MANCHA	33,36
	AYUNTAMIENTO DE CUENCA	16,68
	DIPUTACIÓN PROVINCIAL DE CUENCA	8,34
-----	100,00	
CONSORCIO CIUDAD DE TOLEDO	ESTADO	33,34
	AYUNTAMIENTO DE TOLEDO	26,67
	JUNTA DE COMUNIDADES DE CASTILLA-LA MANCHA	26,66
	DIPUTACIÓN PROVINCIAL DE TOLEDO	13,33
-----	100,00	
CONSORCIO DE LA CIUDAD DE SANTIAGO DE COMPOSTELA	XUNTA DE GALICIA	33,34
	AYUNTAMIENTO DE SANTIAGO DE COMPOSTELA	33,33
	ESTADO	33,33
-----	100,00	
CONSORCIO PARA LA CREACIÓN, CONSTRUCCIÓN, EQUIPAMIENTO Y EXPLOTACIÓN DEL BARCELONA SUPERCOMPUTING CENTER-CENTRO NACIONAL DE SUPERCOMPUTACIÓN	ESTADO	51,00
	GENERALITAT DE CATALUÑA	37,00
	UNIVERSITAT POLITECNICA DE CATALUNYA	12,00
-----	100,00	

Consortio	Entidad Asociada	% participación
CONSORCIO URBANÍSTICO DE LA ZONA FERROVIARIA DE JEREZ DE LA FRONTERA	JUNTA DE ANDALUCÍA	25,00
	AYUNTAMIENTO DE JEREZ DE LA FRONTERA	25,00
	ADMINISTRADOR DE INFRAESTRUCTURAS FERROVIARIAS	25,00
	S. E. P. E.S. ENTIDAD PUBLICA EMPRESARIAL DE SUELO	25,00
		----- 100,00
CONSORCIO VALENCIA 2007	ESTADO	50,00
	GENERALITAT VALENCIANA	25,00
	AYUNTAMIENTO DE VALENCIA	25,00
		----- 100,00

5.7. Consorcios donde algún componente pertenece al Sector Público Estatal

Consortio	Entidad asociada
CONSORCIO ABASTECIMIENTO DE AGUA Y SANEAMIENTO DE LA MARINA BAJA (6)	<p>ESTADO</p> <p>DIPUTACIÓN PROVINCIAL DE ALICANTE</p> <p>VARIOS AYUNTAMIENTOS DE ALICANTE</p>
CONSORCIO AGENCIA LOCAL D'ENERGIA DE BARCELONA (3)	<p>INSTITUTO PARA LA DIVERSIFICACION Y AHORRO DE LA ENERGIA</p> <p>AYUNTAMIENTO DE BARCELONA</p> <p>INSTITUT CATALA D'ENERGIA</p> <p>ENTIDAD METROPOLITANA DE SERVICIOS HIDRAULICOS Y TRATAMIENTO DE RESIDUOS</p> <p>UNIVERSITAT AUTÒNOMA DE BARCELONA</p> <p>UNIVERSITAT POLITECNICA DE CATALUNYA</p>
CONSORCIO ALMERÍA 2005 (3)	<p>CONSEJO SUPERIOR DE DEPORTES</p> <p>ESTADO</p> <p>AYUNTAMIENTO DE ALMERÍA</p> <p>JUNTA DE ANDALUCÍA</p> <p>DIPUTACIÓN PROVINCIAL DE ALMERÍA</p> <p>ASOCIACION DE JUEGOS MEDITERRANEOS ALMERÍA 2005</p> <p>COMITE OLIMPICO ESPAÑOL</p>
CONSORCIO ALTA VELOCIDAD BARCELONA (3)	<p>ESTADO</p> <p>GENERALITAT DE CATALUÑA</p> <p>AYUNTAMIENTO DE BARCELONA</p>
CONSORCIO ALTAMIRA (3)	<p>ESTADO</p> <p>DIPUTACIÓN REGIONAL DE CANTABRIA</p>

Consortio	Entidad asociada
CONSORCIO ASOCIADO A LA UNED COMPLEJO "PRÍNCIPE DON FELIPE" (3)	AYUNTAMIENTO DE SANTILLANA DEL MAR FUNDACIÓN MARCELINO BOTÍN UNIVERSIDAD NACIONAL DE EDUCACIÓN A DISTANCIA AYUNTAMIENTO DE GUADALAJARA JUNTA DE COMUNIDADES DE CASTILLA-LA MANCHA DIPUTACIÓN PROVINCIAL DE GUADALAJARA IBERCAJA
CONSORCIO BIOCONDA (2)	ESTADO UNIVERSIDAD DE SALAMANCA UNIVERSIDAD PÚBLICA DE NAVARRA UNIVERSIDAD DE OVIEDO UNIVERSITAT DE BARCELONA INSTITUT DE RECERCE ONCOLÒGICA
CONSORCIO CARTAGENA DE PUERTO CULTURAS (3)	AUTORIDAD PORTUARIA DE CARTAGENA REGIÓN DE MURCIA AYUNTAMIENTO DE CARTAGENA UNIVERSIDAD POLITÉCNICA DE CARTAGENA CÁMARA DE COMERCIO DE CARTAGENA CONFEDERACIÓN DE EMPRESARIOS DE CARTAGENA
CONSORCIO CASA ASIA (3)	ESTADO GENERALITAT DE CATALUÑA AYUNTAMIENTO DE BARCELONA

Consortio	Entidad asociada
CONSORCIO CASA DE AMÉRICA (3)	ESTADO COMUNIDAD DE MADRID AYUNTAMIENTO DE MADRID
CONSORCIO CASTELL DE SANT CARLES (3)	ESTADO COMUNIDAD AUTÓNOMA DE BALEARES CONSEJO INSULAR DE MALLORCA AYUNTAMIENTO DE PALMA DE MALLORCA
CONSORCIO CASTELL DE SANT FERRAN DE FIGUERES (3)	ESTADO GENERALITAT DE CATALUÑA AYUNTAMIENTO DE FIGUERAS
CONSORCIO CENTRE ASSOCIAT A LA UNED DE TERRASSA (8)	UNIVERSIDAD NACIONAL DE EDUCACIÓN A DISTANCIA AYUNTAMIENTO DE TARRASA
CONSORCIO CENTRE ERNEST LLUCH (6)	UNIVERSIDAD INTERNACIONAL MENÉNDEZ PELAYO DIPUTACIÓN PROVINCIAL DE BARCELONA AYUNTAMIENTO DE BARCELONA PRIVADO
CONSORCIO CENTRO ASOCIADO DE LA UNED "FRANCISCO TOMÁS Y VALIENTE" EN ALZIRA-VALENCIA (3)	UNIVERSIDAD NACIONAL DE EDUCACIÓN A DISTANCIA GENERALITAT VALENCIANA DIPUTACIÓN PROVINCIAL DE VALENCIA
CONSORCIO CENTRO ASOCIADO DE LA UNED DE CANTABRIA (3)	UNIVERSIDAD NACIONAL DE EDUCACIÓN A DISTANCIA DIPUTACIÓN REGIONAL DE CANTABRIA

Consortio	Entidad asociada
	AYUNTAMIENTO DE SANTANDER
CONSORCIO CENTRO ASOCIADO DE LA UNED DE OURENSE (6)	UNIVERSIDAD NACIONAL DE EDUCACIÓN A DISTANCIA DIPUTACIÓN PROVINCIAL DE ORENSE AYUNTAMIENTO DE ORENSE PRIVADO
CONSORCIO CENTRO ASOCIADO DE LA UNED DE PAMPLONA (2)	UNIVERSIDAD NACIONAL DE EDUCACIÓN A DISTANCIA COMUNIDAD FORAL DE NAVARRA
CONSORCIO CENTRO ASOCIADO DE LA UNED DE PLASENCIA (6)	UNIVERSIDAD NACIONAL DE EDUCACIÓN A DISTANCIA DIPUTACIÓN PROVINCIAL DE CACERES AYUNTAMIENTO DE PLASENCIA
CONSORCIO CENTRO ASOCIADO DE LA UNED DE TALAVERA DE LA REINA (3)	UNIVERSIDAD NACIONAL DE EDUCACIÓN A DISTANCIA DIPUTACIÓN PROVINCIAL DE TOLEDO AYUNTAMIENTO DE TALAVERA DE LA REINA JUNTA DE COMUNIDADES DE CASTILLA-LA MANCHA PRIVADO
CONSORCIO CENTRO ASOCIADO DE LA UNED DE TENERIFE (3)	UNIVERSIDAD NACIONAL DE EDUCACIÓN A DISTANCIA COMUNIDAD DE CANARIAS CABILDO INSULAR DE TENERIFE AYUNTAMIENTO DE SANTA CRUZ DE TENERIFE AYUNTAMIENTO DE SAN CRISTÓBAL DE LA LAGUNA
CONSORCIO CENTRO ASOCIADO DE LA UNED EN CEUTA (2)	UNIVERSIDAD NACIONAL DE EDUCACIÓN A DISTANCIA

Consortio	Entidad asociada
	CIUDAD AUTÓNOMA DE CEUTA
CONSORCIO CENTRO ASOCIADO DE LA UNED EN DENIA (5)	UNIVERSIDAD NACIONAL DE EDUCACIÓN A DISTANCIA DIPUTACIÓN PROVINCIAL DE ALICANTE
CONSORCIO CENTRO ASOCIADO DE LA UNED EN ELCHE (5)	UNIVERSIDAD NACIONAL DE EDUCACIÓN A DISTANCIA DIPUTACIÓN PROVINCIAL DE ALICANTE
CONSORCIO CENTRO ASOCIADO DE LA UNED EN HUELVA (6)	UNIVERSIDAD NACIONAL DE EDUCACIÓN A DISTANCIA DIPUTACIÓN PROVINCIAL DE HUELVA AYUNTAMIENTO DE HUELVA
CONSORCIO CENTRO ASOCIADO DE LA UNED EN MÁLAGA (6)	UNIVERSIDAD NACIONAL DE EDUCACIÓN A DISTANCIA DIPUTACIÓN PROVINCIAL DE MALAGA AYUNTAMIENTO DE MÁLAGA PRIVADO
CONSORCIO CENTRO ASOCIADO DE LA UNED EN MÉRIDA (6)	UNIVERSIDAD NACIONAL DE EDUCACIÓN A DISTANCIA DIPUTACIÓN PROVINCIAL DE BADAJOZ AYUNTAMIENTO DE MÉRIDA CAJA DE BADAJOZ
CONSORCIO CENTRO ASOCIADO DE LA UNED EN TUDELA (3)	UNIVERSIDAD NACIONAL DE EDUCACIÓN A DISTANCIA COMUNIDAD FORAL DE NAVARRA AYUNTAMIENTO DE TUDELA
CONSORCIO CENTRO ASOCIADO DE LA UNED LORENZO LUZURIAGA (5)	UNIVERSIDAD NACIONAL DE EDUCACIÓN A DISTANCIA

Consortio	Entidad asociada
CONSORCIO CENTRO REGIONAL ASOCIADO DE LA UNED EN CARTAGENA (3)	DIPUTACIÓN PROVINCIAL DE CIUDAD REAL UNIVERSIDAD NACIONAL DE EDUCACIÓN A DISTANCIA AYUNTAMIENTO DE CARTAGENA REGIÓN DE MURCIA CAJA DEL MEDITERRÁNEO CAJAMURCIA
CONSORCIO CIUTAT ROMANA DE POLLENTIA (3)	ESTADO COMUNIDAD AUTÓNOMA DE BALEARES CONSEJO INSULAR DE MALLORCA AYUNTAMIENTO DE ALCUDIA
CONSORCIO CONCESIONARIO DE AGUAS, RED DE ABASTECIMIENTO DE AGUAS DE LA PLANA (3)	ESTADO VARIOS AYUNTAMIENTOS DE CASTELLÓN GENERALITAT VALENCIANA DIPUTACIÓN PROVINCIAL DE CASTELLÓN
CONSORCIO DE ABASTECIMIENTO DE AGUA Y SANEAMIENTO ZONA CENTRAL DE ASTURIAS (3)	ESTADO PRINCIPADO DE ASTURIAS VARIOS AYUNTAMIENTOS DE ASTURIAS AYUNTAMIENTO DE AVILÉS
CONSORCIO DE LA CIUDAD MONUMENTAL, HISTÓRICO-ARTÍSTICO Y ARQUEOLÓGICO DE MÉRIDA (3)	ESTADO JUNTA DE EXTREMADURA AYUNTAMIENTO DE MÉRIDA DIPUTACIÓN PROVINCIAL DE BADAJOZ

Consortio	Entidad asociada
CONSORCIO DE LA ZONA FRANCA DE BARCELONA (8)	ESTADO AYUNTAMIENTO DE BARCELONA CÁMARA DE COMERCIO DE BARCELONA FOMENTO NACIONAL DEL TRABAJO
CONSORCIO DE LES DRASSANES DE BARCELONA (6)	AUTORIDAD PORTUARIA DE BARCELONA DIPUTACIÓN PROVINCIAL DE BARCELONA AYUNTAMIENTO DE BARCELONA
CONSORCIO DE TURISMO Y CONGRESOS DE LA CORUÑA (8)	AUTORIDAD PORTUARIA DE LA CORUÑA AYUNTAMIENTO DE LA CORUÑA PRIVADOS
CONSORCIO DE UNIVERSIDADES DE LA COMUNIDAD DE MADRID Y DE LA UNED PARA LA COOPERACIÓN BIBLIOTECARIA (2)	UNIVERSIDAD NACIONAL DE EDUCACIÓN A DISTANCIA UNIVERSIDAD DE ALCALÁ UNIVERSIDAD COMPLUTENSE DE MADRID UNIVERSIDAD CARLOS III DE MADRID UNIVERSIDAD POLITECNICA DE MADRID UNIVERSIDAD AUTÓNOMA DE MADRID UNIVERSIDAD REY JUAN CARLOS
CONSORCIO DEL CENTRO ASOCIADO DE LA UNED EN ASTURIAS (3)	UNIVERSIDAD NACIONAL DE EDUCACIÓN A DISTANCIA PRINCIPADO DE ASTURIAS AYUNTAMIENTO DE OVIEDO AYUNTAMIENTO DE GIJÓN CAJA DE AHORROS DE ASTURIAS

Consortio	Entidad asociada
CONSORCIO DEL PLAN DE REHABILITACIÓN Y EQUIPAMIENTO DE TEATROS DE MADRID (3)	ESTADO COMUNIDAD DE MADRID AYUNTAMIENTO DE MADRID
CONSORCIO DEPÓSITO FRANCO DE BILBAO (5)	AUTORIDAD PORTUARIA DE BILBAO DIPUTACIÓN FORAL DE VIZCAYA CÁMARA DE COMERCIO, INDUSTRIA Y NAVEGACIÓN DE BILBAO
CONSORCIO DEPÓSITO FRANCO DE CARTAGENA (2)	AUTORIDAD PORTUARIA DE CARTAGENA INSTITUTO DE FOMENTO DE LA REGION DE MURCIA OTROS
CONSORCIO DEPÓSITO FRANCO DE SANTANDER (3)	AUTORIDAD PORTUARIA DE SANTANDER DIPUTACIÓN REGIONAL DE CANTABRIA AYUNTAMIENTO DE SANTANDER CÁMARA DE COMERCIO
CONSORCIO DEPÓSITO FRANCO DE TARRAGONA (6)	ESTADO DIPUTACIÓN PROVINCIAL DE TARRAGONA AYUNTAMIENTO DE TARRAGONA CÁMARAS DE COMERCIO, INDUSTRIA Y NAVEGACIÓN
CONSORCIO DESARROLLO ECONÓMICO COMARCA DE LA VEGA BAJA (6)	ESTADO VARIOS AYUNTAMIENTOS DE ALICANTE DIPUTACIÓN PROVINCIAL DE ALICANTE PRIVADO

Consortio	Entidad asociada
CONSORCIO DO CASCO VELLO DE VIGO (3)	CONSORCIO DE LA ZONA FRANCA DE VIGO INSTITUTO GALLEGO DE LA VIVIENDA Y EL SUELO AYUNTAMIENTO DE VIGO
CONSORCIO EL FAR, CENTRE DELS TREBALS DEL MAR (3)	AUTORIDAD PORTUARIA DE BARCELONA GENERALITAT DE CATALUÑA AYUNTAMIENTO DE BARCELONA DIPUTACIÓN PROVINCIAL DE BARCELONA UNIVERSITAT POLITECNICA DE CATALUNYA UNIVERSITAT DE BARCELONA ASOCIACIÓN BARCELONA FES-TE A LA MAR
CONSORCIO EUROPEO DE ACREDITACIÓN	ESTADO AGENCIAS DE ACREDITACIÓN DE OTROS PAISES EUROPEOS (AUSTRIA, ALEMANIA, BELGICA, HOLANDA, IRLANDA, NORUEGA Y SUIZA)
CONSORCIO FESTIVAL INTERNACIONAL DE MÚSICA Y DANZA DE GRANADA (3)	INSTITUTO NACIONAL DE LAS ARTES ESCENICAS Y DE LA MUSICA JUNTA DE ANDALUCÍA DIPUTACIÓN PROVINCIAL DE GRANADA AYUNTAMIENTO DE GRANADA
CONSORCIO FORMACIÓ I D'INICIATIVES DE CERCS-C.F.I.- CERCS (BERGUEDÁ) (3)	SERVICIO PÚBLICO DE EMPLEO ESTATAL GENERALITAT DE CATALUÑA DIPUTACIÓN PROVINCIAL DE BARCELONA AYUNTAMIENTO DE CERCS

Consortio	Entidad asociada
CONSORCIO GALICIA 2005 VUELTA AL MUNDO A VELA (3)	CONSEJO SUPERIOR DE DEPORTES ESTADO XUNTA DE GALICIA AYUNTAMIENTO DE LA CORUÑA FUNDACIÓN DEPORTE GALLEGO AYUNTAMIENTO DE BAYONA AYUNTAMIENTO DE VIGO AYUNTAMIENTO DE SANXENXO
CONSORCIO GRAN TEATRE DEL LICEU (3)	ESTADO GENERALITAT DE CATALUÑA AYUNTAMIENTO DE BARCELONA DIPUTACIÓN PROVINCIAL DE BARCELONA
CONSORCIO INIC.MA. PATRIM. METROP. BARCELONA (6)	ESTADO DIPUTACIÓN PROVINCIAL DE BARCELONA MANCOMUNITAT DE MUNICIPIS DE L'ÀREA METROPOLITANA DE BARCELONA PRIVADOS
CONSORCIO INSTITUT EUROPEU DE LA MEDITERRANIA (3)	ESTADO GENERALITAT DE CATALUÑA AYUNTAMIENTO DE BARCELONA
CONSORCIO JACA-PIRINEO 2002 (3)	ESTADO DIPUTACIÓN GENERAL DE ARAGÓN DIPUTACIÓN PROVINCIAL DE HUESCA

Consortio	Entidad asociada
CONSORCIO LABORATORIO CSIC-IRTA DE GENÉTICA MOLECULAR VEGETAL (2)	AYUNTAMIENTO DE JACA PRIVADOS CONSEJO SUPERIOR DE INVESTIGACIONES CIENTIFICAS INSTITUT DE RECERCA I TECNOLOGIA AGROALIMENTÁRIES
CONSORCIO MADRID IRC (2)	CONSEJO SUPERIOR DE INVESTIGACIONES CIENTIFICAS UNIVERSIDAD POLITECNICA DE MADRID ASOCIACION EMPRESARIOS DE HENARES ASOCIACION EMPRESARIOS DEL METAL CONFEDERACION EMPRESARIAL MADRID CEOE FUNDACION PARA EL CONOCIMIENTO DE MADRID I+D
CONSORCIO MASTER DE ESTUDIOS LATINOAMERICANOS (10)	CONSEJO SUPERIOR DE INVESTIGACIONES CIENTIFICAS UNIVERSIDAD COMPLUTENSE DE MADRID UNIVERSIDAD AUTÓNOMA DE MADRID UNIVERSIDAD CATOLICA DEL SACRO CUORE INSTITUTO UNIVERSITARIO DE INVESTIGACIÓN ORTEGA Y GASSET DE MADRID UNIVERSIDAD DE TOULOUSE- LE MIRAIL
CONSORCIO MELILLA PUERTO XXI (2)	AUTORIDAD PORTUARIA DE MELILLA CIUDAD AUTÓNOMA DE MELILLA
CONSORCIO MERCASA INCATEMA	MERCADOS CENTRALES DE ABASTECIMIENTO, S.A. OTROS
CONSORCIO MUSEO ARTE CONTEMPORÁNEO ESTEBAN VICENTE (3)	ESTADO

Consortio	Entidad asociada
<p>CONSORCIO MUSEO MILITAR DE MENORCA Y PATRIMONIO HISTÓRICO-MILITAR PUERTO DE MAHÓN (3)</p>	<p>JUNTA DE CASTILLA Y LEÓN</p> <p>DIPUTACIÓN PROVINCIAL DE SEGOVIA</p> <p>AYUNTAMIENTO DE SEGOVIA</p> <p>PRIVADOS</p> <p>ESTADO</p> <p>COMUNIDAD AUTÓNOMA DE BALEARES</p> <p>CONSEJO INSULAR DE MENORCA</p> <p>AYUNTAMIENTO DE MAHÓN</p> <p>AYUNTAMIENTO DE ES CASTELL</p>
<p>CONSORCIO MUSEU NACIONAL D'ART DE CATALUNYA (3)</p>	<p>ESTADO</p> <p>GENERALITAT DE CATALUÑA</p> <p>AYUNTAMIENTO DE BARCELONA</p>
<p>CONSORCIO PALAU DE LA MÚSICA CATALANA (3)</p>	<p>ESTADO</p> <p>GENERALITAT DE CATALUÑA</p> <p>AYUNTAMIENTO DE BARCELONA</p>
<p>CONSORCIO PARA LA CONMEMORACIÓN DEL IV CENTENARIO DE LA PUBLICACIÓN DEL INGENIOSO HIDALGO DON QUIJOTE DE LA MANCHA (2)</p>	<p>ESTADO</p> <p>JUNTA DE COMUNIDADES DE CASTILLA-LA MANCHA</p> <p>FEDERACION ESPAÑOLA DE MUNICIPIOS Y PROVINCIAS</p>
<p>CONSORCIO PARA LA CONSTRUCCIÓN, EQUIPAMIENTO Y EXPLOTACIÓN DEL CENTRO NACIONAL DE INVESTIGACIÓN SOBRE LA EVOLUCIÓN HUMANA (2)</p>	<p>ESTADO</p> <p>JUNTA DE CASTILLA Y LEÓN</p>

Consortio	Entidad asociada
CONSORCIO PARA LA CONSTRUCCIÓN, EQUIPAMIENTO Y EXPLOTACIÓN DEL LABORATORIO DE LUZ SINCOTRÓN (2)	ESTADO GENERALITAT DE CATALUÑA
CONSORCIO PARA LA MEJORA Y EMBELLECIMIENTO DE LA PLAYA DE PALMA (3)	ESTADO COMUNIDAD AUTÓNOMA DE BALEARES CONSEJO INSULAR DE MALLORCA AYUNTAMIENTO DE PALMA DE MALLORCA AYUNTAMIENTO DE LLUCMAJOR
CONSORCIO PARA LA PRESENCIA Y PROMOCIÓN DEL ALBERGUISMO JUVENIL-RED ESPAÑOLA DE ALBERGUES JUVENILES (3)	INSTITUTO DE LA JUVENTUD COMUNIDAD DE MADRID REGIÓN DE MURCIA COMUNIDAD DE LA RIOJA GENERALITAT DE CATALUÑA JUNTA DE EXTREMADURA XUNTA DE GALICIA DIPUTACIÓN REGIONAL DE CANTABRIA JUNTA DE COMUNIDADES DE CASTILLA-LA MANCHA JUNTA DE CASTILLA Y LEÓN JUNTA DE ANDALUCÍA DIPUTACIÓN GENERAL DE ARAGÓN COMUNIDAD DE CANARIAS GENERALITAT VALENCIANA COMUNIDAD AUTÓNOMA DE EUSKADI
CONSORCIO PARQUE DE LAS CIENCIAS (3)	CONSEJO SUPERIOR DE INVESTIGACIONES CIENTIFICAS

Consortio	Entidad asociada
	<p>JUNTA DE ANDALUCÍA</p> <p>AYUNTAMIENTO DE GRANADA</p> <p>DIPUTACIÓN PROVINCIAL DE GRANADA</p> <p>UNIVERSIDAD DE GRANADA</p> <p>PRIVADO</p>
<p>CONSORCIO PATRONÁTO DEL FESTIVAL DE TEATRO CLÁSICO EN EL TEATRO ROMANO DE MÉRIDA (3)</p>	<p>ESTADO</p> <p>JUNTA DE EXTREMADURA</p> <p>DIPUTACIÓN PROVINCIAL DE BADAJOZ</p> <p>AYUNTAMIENTO DE MÉRIDA</p> <p>DIPUTACIÓN PROVINCIAL DE CACERES</p> <p>CAJA DE AHORROS DE BADAJOZ</p> <p>CAJA DE AHORROS DE EXTREMADURA</p>
<p>CONSORCIO PEKIN 2008</p>	<p>CONSEJO SUPERIOR DE DEPORTES</p> <p>ESTADO</p> <p>ASOCIACION DE DEPORTES OLIMPICOS</p> <p>COMITE OLIMPICO ESPAÑOL</p>
<p>CONSORCIO PLA DE REHABILITACIÓ I EQUIPAMENT DE TEATRES DE BARCELONA (3)</p>	<p>INSTITUTO NACIONAL DE LAS ARTES ESCENICAS Y DE LA MUSICA</p> <p>GENERALITAT DE CATALUÑA</p> <p>AYUNTAMIENTO DE BARCELONA</p>
<p>CONSORCIO PROEXPO ZARAGOZA 2008 (3)</p>	<p>ESTADO</p> <p>DIPUTACIÓN GENERAL DE ARAGÓN</p> <p>DIPUTACIÓN PROVINCIAL DE ZARAGOZA</p>

Consortio	Entidad asociada
	AYUNTAMIENTO DE ZARAGOZA
CONSORCIO RECUPERACIÓN ECONÓMICA Y DE LA ACTIVIDAD DE LA MARINA ALTA (3)	SERVICIO PÚBLICO DE EMPLEO ESTATAL VARIOS AYUNTAMIENTOS DE ALICANTE DIPUTACIÓN PROVINCIAL DE ALICANTE
CONSORCIO REPOBLACIÓN FORESTAL DEHESA DE TORREBAJA (8)	ESTADO AYUNTAMIENTO DE TORREBAJA
CONSORCIO RESIDENCIA PARA INVESTIGADORES (2)	CONSEJO SUPERIOR DE INVESTIGACIONES CIENTÍFICAS GENERALITAT DE CATALUÑA
CONSORCIO SALAMANCA 2002 (en liquidación) (3)	ESTADO AYUNTAMIENTO DE SALAMANCA JUNTA DE CASTILLA Y LEÓN UNIVERSIDAD DE SALAMANCA DIPUTACIÓN PROVINCIAL DE SALAMANCA CAJA DUERO
CONSORCIO SALAMANCA 2005 (3)	ESTADO AYUNTAMIENTO DE SALAMANCA JUNTA DE CASTILLA Y LEÓN
CONSORCIO SERVICIO TERRITORIAL MA. Y ORD. TERRITORIO (8)	ESTADO AYUNTAMIENTO DE FERRERUELA
CONSORCIO TEATRO REAL MAESTRANZA Y SALAS DEL ARENAL DE SEVILLA (3)	ESTADO

Consortio	Entidad asociada
	<p>JUNTA DE ANDALUCÍA</p> <p>DIPUTACIÓN PROVINCIAL DE SEVILLA</p> <p>AYUNTAMIENTO DE SEVILLA</p>
<p>CONSORCIO UNIVERSITARIO CENTRE ASSOCIAT DE LA UNED A LA SEU D'URGELL (6)</p>	<p>UNIVERSIDAD NACIONAL DE EDUCACIÓN A DISTANCIA</p> <p>DIPUTACIÓN PROVINCIAL DE LERIDA</p> <p>AYUNTAMIENTO DE LA SEU D'URGELL</p>
<p>CONSORCIO UNIVERSITARIO CENTRE ASSOCIAT DE LA UNED A LES ILLES BALEARS (6)</p>	<p>UNIVERSIDAD NACIONAL DE EDUCACIÓN A DISTANCIA</p> <p>CONSEJO INSULAR DE MALLORCA</p> <p>CONSEJO INSULAR DE MENORCA</p> <p>CONSEJO INSULAR DE IBIZA-FORMENTERA</p>
<p>CONSORCIO UNIVERSITARIO CENTRO ASOCIADO DE LA UNED ANDRÉS VANDELVIRA DE JAÉN (6)</p>	<p>UNIVERSIDAD NACIONAL DE EDUCACIÓN A DISTANCIA</p> <p>DIPUTACIÓN PROVINCIAL DE JAEN</p> <p>AYUNTAMIENTO DE JAEN</p> <p>AYUNTAMIENTO DE ÚBEDA</p>
<p>CONSORCIO UNIVERSITARIO CENTRO ASOCIADO DE LA UNED DE VALDEPEÑAS (3)</p>	<p>UNIVERSIDAD NACIONAL DE EDUCACIÓN A DISTANCIA</p> <p>DIPUTACIÓN PROVINCIAL DE CIUDAD REAL</p> <p>AYUNTAMIENTO DE VALDEPEÑAS</p> <p>JUNTA DE COMUNIDADES DE CASTILLA-LA MANCHA</p>
<p>CONSORCIO UNIVERSITARIO CENTRO ASOCIADO DE LA UNED EN ALBACETE (3)</p>	<p>UNIVERSIDAD NACIONAL DE EDUCACIÓN A DISTANCIA</p> <p>AYUNTAMIENTO DE ALBACETE</p> <p>DIPUTACIÓN PROVINCIAL DE ALBACETE</p> <p>JUNTA DE COMUNIDADES DE CASTILLA-LA MANCHA</p>

Consortio	Entidad asociada
CONSORCIO UNIVERSITARIO CENTRO ASOCIADO DE LA UNED EN CUENCA (3)	PRIVADO UNIVERSIDAD NACIONAL DE EDUCACIÓN A DISTANCIA JUNTA DE COMUNIDADES DE CASTILLA-LA MANCHA DIPUTACIÓN PROVINCIAL DE CUENCA AYUNTAMIENTO DE CUENCA PRIVADO
CONSORCIO UNIVERSITARIO CENTRO ASOCIADO DE LA UNED EN PONFERRADA (6)	UNIVERSIDAD NACIONAL DE EDUCACIÓN A DISTANCIA COMARCA DEL BIERZO DIPUTACIÓN PROVINCIAL DE LEÓN AYUNTAMIENTO DE PONFERRADA
CONSORCIO URBANÍSTICO CANFRANC 2000 (3)	ADMINISTRADOR DE INFRAESTRUCTURAS FERROVIARIAS DIPUTACIÓN GENERAL DE ARAGÓN AYUNTAMIENTO DE CANFRANC IBERCAJA
CONSORCIO URBANÍSTICO DE LA CIUDAD UNIVERSITARIA DE MADRID (3)	UNIVERSIDAD NACIONAL DE EDUCACIÓN A DISTANCIA UNIVERSIDAD POLITECNICA DE MADRID AYUNTAMIENTO DE MADRID UNIVERSIDAD COMPLUTENSE DE MADRID
CONSORCIO URBANÍSTICO DE VALDEBERNARDO (2)	SOCIEDAD ESTATAL DE GESTION INMOBILIARIA DE PATRIMONIO, S.A. INSTITUTO DE LA VIVIENDA DE MADRID GSP VITRA

Consortio	Entidad asociada
CONSORCIO URBANÍSTICO ESTACIÓN DE CUENCA (8)	ESTADO AYUNTAMIENTO DE CUENCA
CONSORCIO URBANÍSTICO POBLA-RENFE (8)	ESTADO AYUNTAMIENTO DE LA POBLA DE SEGUR
CONSORCIO URBANÍSTICO PROLONGACIÓN DE LA CASTELLANA (3)	ESTADO COMUNIDAD DE MADRID AYUNTAMIENTO DE MADRID
REFERNET	ESTADO RESTO DE ESTADOS MIEMBROS DE LA UNIÓN EUROPEA

(2) Figuran asociado con el Sector Público Autonómico el Sector Público Estatal.

(3) Figuran asociados con el Sector Público Autonómico, el Sector Público Provincial y/o Municipal y el Sector Público Estatal.

(5) Figura asociado con el Sector Público Provincial el Sector Público Estatal.

(6) Figuran asociados con el Sector Público Provincial el Sector Público Autonómico y/o Municipal y el Sector Público Estatal.

(8) Figura asociado con el Sector Público Municipal el Sector Público Estatal.

(9) Figuran asociados con el Sector Público Municipal el Sector Público Autonómico y/o Provincial y el Sector Público Estatal.