

**Personal al servicio del  
Sector público estatal  
2002**

Intervención General de la Administración del Estado



## Índice

1. Introducción y contenido.....	11
2. Presentación de la información .....	13
3. Análisis del personal al servicio del Sector público estatal administrativo. Año 2002.....	15
3.1 Consideraciones generales.....	15
3.2 Administración Civil del Estado .....	17
3.3 Administración de Justicia.....	53
3.4 Administración Militar .....	55
3.5 Entidades Gestoras y Servicios Comunes de la Seguridad Social .....	57
3.6 Otros Organismos públicos.....	60
3.7 Servicios periféricos.....	67
4. Análisis del personal al servicio del Sector público estatal no administrativo. Año 2001.....	77
5. Evolución del empleo en el Sector público estatal administrativo. Años 2002/2001 .....	81
5.1 Consideraciones generales.....	81
5.2 Evolución del empleo en la Administración Civil del Estado. Años 2002/2001.....	83
5.3 Evolución del empleo en la Administración de Justicia. Años 2002/2001.....	91
5.4 Evolución del empleo en la Administración Militar. Años 2002/2001.....	93
5.5 Evolución del empleo en la Seguridad Social. Años 2002/2001.....	95
5.6 Evolución del empleo en Otros Organismos públicos. Años 2002/2001.....	99
6. Evolución del empleo en el Sector público estatal no administrativo. Años 2001/2000 .....	107



## Índice de información estadística

Situación del personal del Sector público estatal administrativo. Diciembre 2002	
Administración Civil .....	19
Ministerio de Administraciones Públicas.....	20
Ministerio de Agricultura, Pesca y Alimentación .....	21
Ministerio de Asuntos Exteriores .....	23
Ministerio de Ciencia y Tecnología.....	24
Ministerio de Defensa.....	27
Ministerio de Economía.....	29
Ministerio de Educación, Cultura y Deporte.....	33
Ministerio de Fomento.....	35
Ministerio de Hacienda.....	37
Ministerio de Interior.....	39
Ministerio de Justicia .....	41
Ministerio de Medio Ambiente .....	42
Ministerio de Presidencia .....	46
Ministerio de Sanidad y Consumo .....	48
Ministerio de Trabajo y Asuntos Sociales .....	50
Administración de Justicia .....	54
Administración Militar .....	56
Seguridad Social .....	58
Otro Organismos públicos .....	62
Servicios periféricos .....	68
Situación del personal del Sector público estatal no administrativo. Año 2001	
Entidades públicas empresariales.....	78
Sociedades mercantiles del art. 6.1.a) del TRLGP .....	78
Otros Organismos públicos. PGC privado .....	79
Fundaciones estatales .....	79

Estudio comparativo de la situación del personal del Sector público estatal administrativo.  
Años 2002/2001

Administración Civil .....	85
Departamentos Ministeriales .....	86
Administración de Justicia .....	92
Administración Militar .....	94
Seguridad Social .....	97
Otros Organismos públicos .....	100

Estudio comparativo de la situación del personal del Sector público estatal  
no administrativo. Años 2001/2000

Entidades públicas empresariales .....	108
Sociedades mercantiles del art. 6.1.a) del TRLGP .....	108
Otros Organismos públicos. PGC privado .....	109
Fundaciones estatales .....	109

## Índice de cuadros

Cuadro nº 1.	Personal al servicio del Sector público estatal administrativo.....	15
Cuadro nº 2.	Efectivos al servicio del Sector público estatal administrativo clasificados por tipos de personal .....	16
Cuadro nº 3.	Personal de la Administración Civil del Estado clasificado por Departamentos Ministeriales.....	17
Cuadro nº 4.	Efectivos de las Entidades Gestoras y Servicios Comunes de la Seguridad Social clasificados por tipos de personal.....	57
Cuadro nº 5.	Efectivos al servicio de Otros Organismos públicos. Distribución por tipos de personal.....	60
Cuadro nº 6.	Efectivos destinados en la AEAT. Clasificación por tipos de personal y destino.....	61
Cuadro nº 7.	Efectivos del Sector público estatal no administrativo clasificados por tipos de personal. Año 2001 .....	78
Cuadro nº 8.	Evolución del personal del Sector público estatal administrativo. Años 2002/2001.....	82
Cuadro nº 9.	Evolución del personal del Sector público estatal administrativo. Clasificación por tipos de personal. Años 2002/2001 .....	82
Cuadro nº 10.	Evolución del empleo en la Administración Civil del Estado por Departamentos Ministeriales. Años 2002/2001 .....	83
Cuadro nº 11.	Evolución del personal de la Administración Civil del Estado. Clasificación por tipos de personal. Años 2002/2001 .....	84
Cuadro nº 12.	Evolución del empleo en la Administración de la Seguridad Social. Clasificación por tipos de personal. Años 2002/2001 .....	96
Cuadro nº 13.	Evolución del personal de Otros Organismos públicos. Clasificación por tipos de personal. Años 2002/2001 .....	99
Cuadro nº 14.	Evolución del personal de Otros Organismos públicos. Años 2002/2001.....	99
Cuadro nº 15.	Evolución del empleo en el Sector público estatal no administrativo. Años 2001/2000.....	107





## Índice de gráficos

Gráfico nº 1.	Personal al servicio del Sector público estatal administrativo.....	15
Gráfico nº 2.	Efectivos al servicio del Sector público estatal administrativo clasificados por tipos de personal .....	16
Gráfico nº 3.	Efectivos de la Administración Civil clasificados por tipos de personal.....	18
Gráfico nº 4.	Efectivos de la Administración de Justicia clasificados por tipos de personal.....	53
Gráfico nº 5.	Efectivos de la Administración Militar clasificados por tipos de personal....	55
Gráfico nº 6.	Efectivos de las Entidades Gestoras y Servicios Comunes de la Seguridad Social.....	57
Gráfico nº 7.	Servicios periféricos.....	67
Gráfico nº 8.	Efectivos al servicio del Sector público estatal no administrativo. Año 2001 .....	77
Gráfico nº 9.	Evolución del empleo en el Sector público estatal administrativo. Serie 1990/2002 .....	81
Gráfico nº 10.	Evolución del empleo en la Administración de Justicia. Años 2002/2001.....	91
Gráfico nº 11.	Evolución del empleo en la Administración Militar. Años 2002/2001.....	93
Gráfico nº 12.	Evolución del empleo en la Administración de la Seguridad Social. Años 2002/2001.....	95



## 1. Introducción y contenido

Una de las funciones que la normativa vigente encomienda a la Intervención General de la Administración del Estado es la de control y seguimiento del nivel de empleo público.

Partiendo de esta función y con el fin de utilizar los datos sobre efectivos aportados por los distintos órganos y entidades públicas, se elabora anualmente el estudio del personal al servicio del Sector público estatal.

Se ha establecido una diferenciación entre el conjunto de órganos y entidades que desarrollan actuaciones administrativas, en sentido estricto, de aquellos otros en los que estas actuaciones son, fundamentalmente, de carácter empresarial o actividades sin fines de lucro.

Desde este criterio, el Sector público estatal administrativo incluiría:

- Administración General del Estado (Ministerios).
- Organismos autónomos.
- Otros Organismos públicos que aplican el Plan general de contabilidad pública.

En este último grupo se contemplan la Agencia Estatal de la Administración Tributaria (AEAT), la Agencia de Protección de Datos, el Instituto Cervantes, el Consejo Económico y Social, el Consejo de Seguridad Nuclear, la Universidad Nacional de Educación a Distancia (UNED), la Comisión del Mercado de las Telecomunicaciones (CMT), la Comisión Nacional del Mercado de Valores (CNMV), la Comisión Nacional de Energía (CNE), el Instituto Español de Comercio Exterior (ICEX) y el Consorcio de la Zona Especial Canaria (ZEC).

Por su parte, el Sector público estatal no administrativo, que viene definido por la aplicación de los principios y normas recogidos en el Plan general de contabilidad de la empresa española o en el Plan de las entidades sin fines de lucro, incluiría:

- Entidades públicas empresariales.
- Sociedades mercantiles del art. 6.1.a) del Texto Refundido de la Ley General Presupuestaria.
- Otros Organismos públicos que aplican el Plan general de contabilidad de la empresa española.
- Fundaciones estatales.

La recopilación de estos datos se ha realizado con carácter general mediante las aplicaciones informáticas EMPLEO y CICEP diseñadas por los servicios informáticos de la Intervención General de la Administración del Estado.

Los datos considerados para el estudio son los siguientes:

A) Sector público estatal administrativo: número de perceptores en nómina por retribuciones complementarias a 31 de diciembre del año 2002.

Estos datos provienen de las Intervenciones competentes:

- Intervenciones Delegadas en Ministerios y Organismos autónomos y, en los casos en los que existe desconcentración de gasto, Intervenciones Delegadas Territoriales, a través de la aplicación informática EMPLEO.
- Intervención General de la Defensa.
- Intervención General de la Seguridad Social.
- Intervención Delegada en la Agencia Estatal de la Administración Tributaria.
- Intervención Delegada en la Agencia de Protección de Datos.
- Intervención Delegada en el Consejo de Seguridad Nuclear.
- En el caso de los siguientes Organismos: Instituto Cervantes, Consejo Económico y Social, Universidad Nacional de Educación a Distancia, Comisión del Mercado de las Telecomunicaciones, Comisión Nacional del Mercado de Valores, Comisión Nacional de la Energía, Instituto Español de Comercio Exterior y Consorcio de la Zona Especial Canaria, la información ha sido facilitada por los órganos gestores de cada uno de ellos.

En el Sector público estatal de carácter administrativo, el personal al servicio de la Administración Militar, de Justicia y de la Seguridad Social presenta peculiaridades que merecen un tratamiento individualizado dentro del estudio, por ello, se distinguen los siguientes apartados:

- Administración Civil: Incluye los datos del personal de cada Ministerio y de los Organismos autónomos adscritos a los mismos, además del personal de la Administración Militar y de Justicia que no pertenece a la carrera militar ni a la judicial.
- Administración de Justicia: Incluye los datos del personal perteneciente a la carrera judicial.
- Administración Militar: Incluye los datos del personal militar de carrera en activo y en la reserva.
- Administración de la Seguridad Social: Incluye los datos del personal al servicio de las Entidades Gestoras y Servicios Comunes de la Seguridad Social.
- Otros Organismos públicos: Incluye los datos del personal al servicio de Organismos públicos que aplican el Plan general de contabilidad pública.

B) Sector público estatal no administrativo: los datos se obtienen de la información que cada sociedad, entidad o fundación remite a la Intervención General de la Administración del Estado, a través de la aplicación CICEP.

Los datos corresponden a la plantilla media del año 2001.

Las diferentes entidades pueden enviar a la Intervención General de la Administración del Estado sus cuentas anuales hasta el 31-07-2002, por lo que los últimos datos disponibles se refieren a 31-12-2001, lo que explica la diferencia de ejercicio respecto al resto del análisis.

## 2. Presentación de la información

Respecto de la información estadística, la publicación consta de dos partes: un cómputo de efectivos a 31 de diciembre y un estudio comparativo de los efectivos del año de estudio y del inmediato anterior.

En la primera parte, y respecto al Sector público estatal de carácter administrativo, aparece diferenciada la información referente a Administración Civil, Administración de Justicia, Administración Militar, Administración de la Seguridad Social y Otros Organismos públicos que aplican el Plan general de contabilidad pública.

Junto con los apartados anteriores se muestra un apartado que ofrece, de manera diferenciada, los datos disponibles sobre el personal destinado en los Servicios periféricos de los Ministerios que no tienen transferidas sus competencias a las Comunidades Autónomas y el personal de los Organismos autónomos y Organismos públicos ubicados fuera de Madrid.

En el Sector público estatal de carácter empresarial, se presenta información estadística acerca del personal que presta sus servicios en Sociedades mercantiles del art. 6.1.a) del Texto Refundido de la Ley General Presupuestaria, Entidades públicas empresariales, en Otros Organismos públicos que aplican el Plan general de la empresa española y en Fundaciones estatales, según categorías laborales.

En la segunda parte, se presenta la información estadística comparada de los años 2002 y 2001, con el mismo desglose que el recogido en la primera parte, en lo referente al Sector público estatal de carácter administrativo, y de los años 2001 y 2000 en los datos del Sector público estatal de carácter empresarial.



### 3. Análisis del personal al servicio del Sector público estatal administrativo. Año 2002

#### 3.1. Consideraciones generales

El personal al servicio del Sector público estatal administrativo ascendía en el mes de diciembre de 2002 a 564.673 personas, con la distribución que se refleja en el cuadro y gráfico nº 1.

**Cuadro nº 1. Personal al servicio del Sector público estatal administrativo**

Sector público estatal administrativo	Efectivos
Administración Civil	328.711
Administración de Justicia	26.816
Administración Militar	139.901
Administración de la Seguridad Social	36.722
Otros Organismos públicos	32.523
<b>Total</b>	<b>564.673</b>

La Administración Civil del Estado engloba, con diferencia, el mayor número de efectivos, alcanzando un total de 328.711 personas, lo que representa el 58,2% del total de personal empleado en el Sector público estatal administrativo. A continuación destaca el personal Militar con 139.901 personas que representa el 24,8% del total de referencia. Por el contrario, el menor número de efectivos corresponde al personal que presta sus servicios en la Administración de Justicia que, elevándose a 26.816 efectivos, supone únicamente el 4,7% de dicho total.

**Gráfico nº 1. Personal al servicio del Sector Público estatal administrativo**

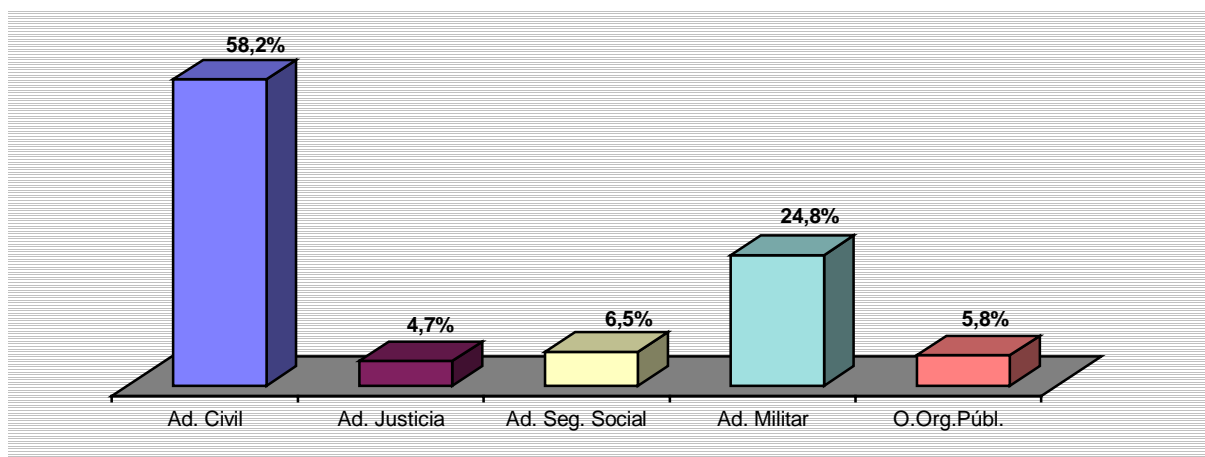

Según se aprecia en el cuadro y gráfico nº 2, en el que aparece el personal clasificado por tipos, es el colectivo de funcionarios el que más efectivos agrupa con 309.418 personas. Dentro de este grupo el 81,8% presta sus servicios en la Administración Civil. Le sigue en importancia numérica el colectivo de personal Militar.

**Cuadro nº 2. Efectivos al servicio del Sector público estatal administrativo clasificados por tipos de personal**

Tipos de personal	Efectivos	%
Altos Cargos	358	0,1
Personal Eventual Gabinete	570	0,1
Funcionarios	309.418	54,8
Personal Militar	139.901	24,8
Personal de la Administración de Justicia	26.816	4,7
Personal Estatutario de la Seguridad Social	1.982	0,4
Otro Personal	2.389	0,4
Contratados Laborales	83.239	14,7
<b>Total</b>	<b>564.673</b>	<b>100,0</b>

**Gráfico nº 2. Efectivos al servicio del Sector público estatal administrativo clasificados por tipos de personal**

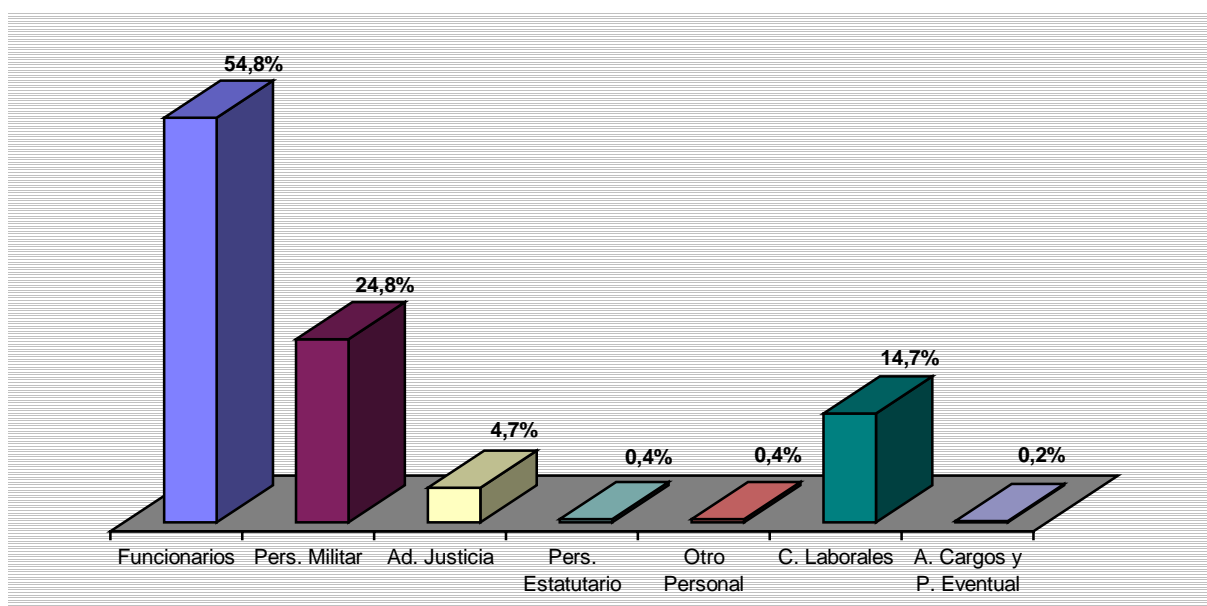



### 3.2. Administración Civil del Estado

En este epígrafe se estudia, además del personal que presta sus servicios en la Administración Civil, el personal de la Administración Militar y de la Administración de Justicia que no pertenecen a la carrera militar ni a la carrera judicial.

Este personal ascendía en diciembre de 2002 a 328.711 efectivos, de los cuales 266.098 (81% del total) prestaban sus servicios en los Ministerios y 62.613 (19%) lo hacían en los Organismos autónomos dependientes de los mismos (cuadro nº 3).

**Cuadro nº 3. Personal de la Administración Civil del Estado  
clasificado por Departamentos Ministeriales**

Departamentos Ministeriales	Ministerio	Organismos autónomos	Total Departamento	%
Administraciones Públicas	8.927	1.267	10.194	3,1
Agricultura, Pesca y Aliment.	1.844	739	2.583	0,8
Asuntos Exteriores	5.486	694	6.180	1,9
Ciencia y Tecnología	2.031	10.147	12.178	3,7
Defensa	34.912	2.877	37.789	11,5
Economía	3.670	5.141	8.811	2,7
Educación, Cultura y Deporte	10.022	3.424	13.446	4,1
Fomento	7.184	856	8.040	2,4
Hacienda	10.237	2.295	12.532	3,8
Interior	167.568	13.487	181.055	55,1
Justicia	2.103	43	2.146	0,6
Medio Ambiente	4.151	7.031	11.182	3,4
Presidencia	1.452	2.224	3.676	1,1
Sanidad y Consumo	1.147	1.988	3.135	1,0
Trabajo y Asuntos Sociales	5.364	10.400	15.764	4,8
<b>Total</b>	<b>266.098</b>	<b>62.613</b>	<b>328.711</b>	<b>100,0</b>

Según se aprecia en el cuadro anterior, los Departamentos de Interior y de Defensa son los que emplean un mayor número de personas, con 181.055 y 37.789 efectivos respectivamente (55,1% y 11,5% del total).

En el Ministerio de Interior hay que mencionar el número de efectivos que componen los Cuerpos y Fuerzas de la Seguridad del Estado, 85.217 perceptores destinados en la Guardia Civil y 64.747 en el Cuerpo Nacional de Policía.

Los Departamentos de Justicia (personal civil) y de Agricultura, Pesca y Alimentación representan el porcentaje menos significativo con el 0,6% y 0,8% del total analizado (2.146 y 2.583 efectivos respectivamente).

En cuanto a la naturaleza del personal que presta sus servicios en la Administración Civil (gráfico nº 3), es el colectivo de funcionarios el que sobresale con diferencia del resto de efectivos, ya que con 253.133 personas supone el 77% del total del personal. Esta proporción es superada en los Departamentos de Interior, Justicia, Agricultura, Pesca y Alimentación y Hacienda, donde el porcentaje que representan los funcionarios respecto al total personal de dichos Ministerios se sitúa en el 97,8%, 86,1%, 81,9% y 80,1% respectivamente. Por el contrario es en los Ministerios de Defensa y Presidencia donde esta proporción es la más baja, con un 19,1% y 31,3% de funcionarios, respecto del total personal. (Ver cuadros de información estadística).

Dentro del mencionado colectivo, los funcionarios pertenecientes al grupo C representan el porcentaje más significativo sobre la cifra citada (61,8%, 156.431 efectivos).

Al grupo de funcionarios le sigue el de contratados laborales que asciende a 72.327 personas, lo que representa el 22% del total de personal de la Administración Civil. Dentro de esta categoría, son los contratados laborales fijos los que suponen el mayor número de efectivos con 59.220 personas (81,9%).

Los tipos de personal que cuentan con un menor número de efectivos son los altos cargos y el personal eventual de Gabinete con 876 personas entre ambos (0,3%) y la categoría de otro personal que con 2.375 efectivos representa el 0,7% del total de referencia.

**Gráfico nº 3. Efectivos de la Administración Civil clasificados por tipos de personal**

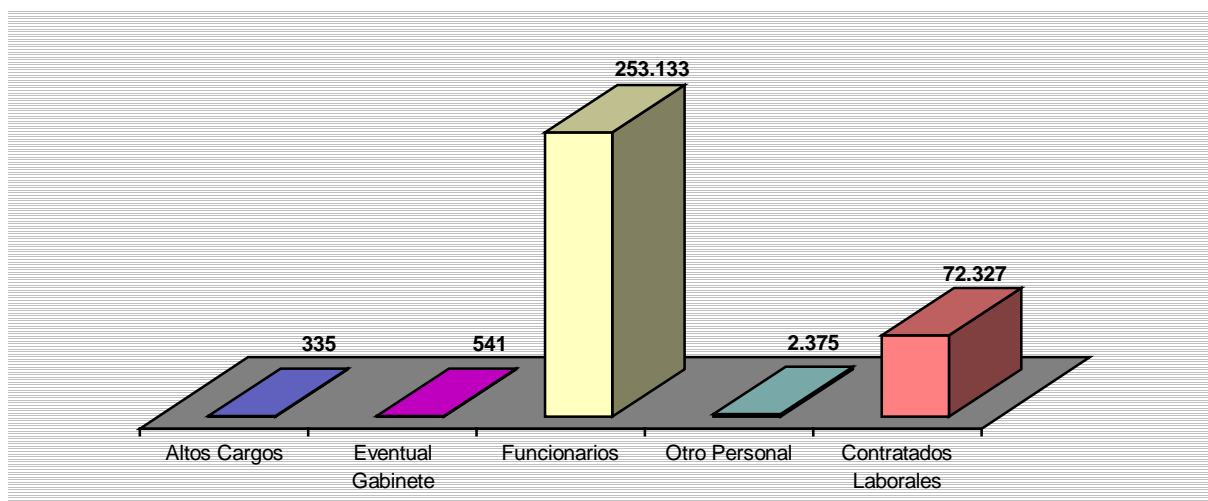

A continuación se presentan por cada Departamento Ministerial los efectivos que prestan sus servicios en cada Ministerio y en los Organismos autónomos adscritos a los mismos clasificados por tipos de personal.

<b>SITUACIÓN DEL PERSONAL DEL SECTOR PÚBLICO ESTATAL</b>	<b>ADMINISTRACIÓN CIVIL</b>
Diciembre 2002	Resumen General

TIPOS DE PERSONAL	MINISTERIOS	ORGANISMOS AUTÓNOMOS	TOTAL
<b>ALTOS CARGOS</b>	271	64	335
<b>PERSONAL EVENTUAL GABINETE</b>	534	7	541
<b>FUNCIONARIOS</b>			
GRUPO A	25.702	6.858	32.560
GRUPO B	27.160	5.853	33.013
GRUPO C	142.483	13.948	156.431
GRUPO D	20.831	9.584	30.415
GRUPO E	411	303	714
<b>TOTAL</b>	261.587	36.546	253.133
<b>OTRO PERSONAL</b>			
Contratados Administrativos	-	16	16
Personal Vario	2.357	2	2.359
<b>TOTAL</b>	2.357	18	2.375
<b>CONTRATADOS LABORALES</b>			
Cap. I Fijos	39.980	19.240	59.220
Cap. I Eventuales	6.357	4.465	10.822
Capítulo VI	12	2.273	2.285
<b>TOTAL</b>	46.349	25.978	72.327
<b>TOTAL</b>	<b>266.098</b>	<b>62.613</b>	<b>328.711</b>

<b>SITUACIÓN DEL PERSONAL DEL SECTOR PÚBLICO ESTATAL</b>	<b>MINISTERIO DE ADMINISTRACIONES PÚBLICAS</b>
Diciembre 2002	Resumen General

TIPOS DE PERSONAL	MINISTERIO	I.N.A.P.	M.U.F.A.C.E.	TOTAL
<b>ALTOS CARGOS</b>	33	1	1	35
<b>PERSONAL EVENTUAL GABINETE</b>	158		-	158
<b>FUNCIONARIOS</b>				
GRUPO A	1.064	44	80	1.188
GRUPO B	799	23	97	919
GRUPO C	1.623	46	259	1.928
GRUPO D	2.985	52	466	3.523
GRUPO E	93	6	3	102
<b>TOTAL</b>	6.564	171	905	7.640
<b>OTRO PERSONAL</b>				
Contratados Administrativos	-	-	-	-
Personal Vario	-	-	-	-
<b>TOTAL</b>	-	-	-	-
<b>CONTRATADOS LABORALES</b>				
Cap. I Fijos	1.633	42	136	1.811
Cap. I Eventuales	539	8	3	550
Capítulo VI	-	-	-	-
<b>TOTAL</b>	2.172	50	139	2.361
<b>TOTAL</b>	<b>8.927</b>	<b>222</b>	<b>1.045</b>	<b>10.194</b>

I.N.A.P.: Instituto Nacional de Administración Pública

M.U.F.A.C.E.: Mutualidad General de Funcionarios Civiles del Estado

<b>SITUACIÓN DEL PERSONAL DEL SECTOR PÚBLICO ESTATAL</b>	<b>MINISTERIO DE AGRICULTURA, PESCA Y ALIMENTACIÓN</b>
Diciembre 2002	Resumen General

TIPOS DE PERSONAL	MINISTERIO	A.A.O.	F.E.G.A.
<b>ALTOS CARGOS</b>	13	-	1
<b>PERSONAL EVENTUAL GABINETE</b>	13	-	-
<b>FUNCIONARIOS</b>			
GRUPO A	553	30	72
GRUPO B	284	48	133
GRUPO C	275	5	95
GRUPO D	406	17	113
GRUPO E	15	-	10
<b>TOTAL</b>	1.533	100	423
<b>OTRO PERSONAL</b>			
Contratados Administrativos	-	-	-
Personal Vario	-	-	-
<b>TOTAL</b>	-	-	-
<b>CONTRATADOS LABORALES</b>			
Cap. I Fijos	271	11	137
Cap. I Eventuales	14	2	2
Capítulo VI	-	-	-
<b>TOTAL</b>	285	13	139
<b>TOTAL</b>	<b>1.844</b>	<b>113</b>	<b>563</b>

A.A.O.: Agencia para el Aceite de Oliva

F.E.G.A.: Fondo Español de Garantía Agraria

<b>SITUACIÓN DEL PERSONAL DEL SECTOR PÚBLICO ESTATAL</b>	<b>MINISTERIO DE AGRICULTURA, PESCA Y ALIMENTACIÓN</b>
Diciembre 2002	Resumen General

TIPOS DE PERSONAL	E.N.E.S.A.	F.R.O.M.	TOTAL
<b>ALTOS CARGOS</b>	-	-	14
<b>PERSONAL EVENTUAL GABINETE</b>	-	-	13
<b>FUNCIONARIOS</b>			
GRUPO A	8	3	666
GRUPO B	19	7	491
GRUPO C	5	4	384
GRUPO D	9	4	549
GRUPO E	1	-	26
<b>TOTAL</b>	42	18	2.116
<b>OTRO PERSONAL</b>			
Contratados Administrativos	-	-	-
Personal Vario	-	-	-
<b>TOTAL</b>	-	-	-
<b>CONTRATADOS LABORALES</b>			
Cap. I Fijos	2	1	422
Cap. I Eventuales	-	-	18
Capítulo VI	-	-	-
<b>TOTAL</b>	2	1	440
<b>TOTAL</b>	<b>44</b>	<b>19</b>	<b>2.583</b>

E.N.E.S.A.: Entidad Estatal de Seguros Agrarios

F.R.O.M.: Fondo de Regulación y Organización del Mercado de Productos de la Pesca y Cultivos Marinos

<b>SITUACIÓN DEL PERSONAL DEL SECTOR PÚBLICO ESTATAL</b>	<b>MINISTERIO DE ASUNTOS EXTERIORES</b>
Diciembre 2002	Resumen General

TIPOS DE PERSONAL	MINISTERIO	A.E.C.I.	TOTAL
<b>ALTOS CARGOS</b>	21	4	25
<b>PERSONAL EVENTUAL GABINETE</b>	11	-	11
<b>FUNCIONARIOS</b>			
GRUPO A	717	69	786
GRUPO B	261	42	303
GRUPO C	357	41	398
GRUPO D	784	100	884
GRUPO E	12	5	17
<b>TOTAL</b>	2.131	257	2.388
<b>OTRO PERSONAL</b>			
Contratados Administrativos	-	1	1
Personal Vario	-	-	-
<b>TOTAL</b>	-	1	1
<b>CONTRATADOS LABORALES</b>			
Cap. I Fijos	3.179	380	3.559
Cap. I Eventuales	144	52	196
Capítulo VI	-	-	-
<b>TOTAL</b>	3.323	432	3.755
<b>TOTAL</b>	<b>5.486</b>	<b>694</b>	<b>6.180</b>

A.E.C.I.: Agencia Española de Cooperación Internacional

<b>SITUACIÓN DEL PERSONAL DEL SECTOR PÚBLICO ESTATAL</b>	<b>MINISTERIO DE CIENCIA Y TECNOLOGÍA</b>
Diciembre 2002	Resumen General

TIPOS DE PERSONAL	MINISTERIO	C.I.E.M.A.T.	C.S.I.C.
<b>ALTOS CARGOS</b>	11	1	1
<b>PERSONAL EVENTUAL GABINETE</b>	21	-	-
<b>FUNCIONARIOS</b>			
GRUPO A	333	137	2.601
GRUPO B	267	40	621
GRUPO C	557	140	1.003
GRUPO D	461	74	325
GRUPO E	13	2	15
<b>TOTAL</b>	1.631	393	4.565
<b>OTRO PERSONAL</b>			
Contratados Administrativos	-	-	-
Personal Vario	-	-	-
<b>TOTAL</b>	-	-	-
<b>CONTRATADOS LABORALES</b>			
Cap. I Fijos	352	74	769
Cap. I Eventuales	16	143	762
Capítulo VI	-	-	452
<b>TOTAL</b>	368	217	1.983
<b>TOTAL</b>	<b>2.031</b>	<b>233</b>	<b>6.549</b>

C.I.E.M.A.T.: Centro de Investigaciones Energéticas, Medioambientales y Tecnológicas

C.S.I.C.: Consejo Superior de Investigaciones Científicas



<b>SITUACIÓN DEL PERSONAL DEL SECTOR PÚBLICO ESTATAL</b>	<b>MINISTERIO DE CIENCIA Y TECNOLOGÍA</b>
Diciembre 2002	Resumen General

TIPOS DE PERSONAL	I. A. CANARIAS	I.E.O.	I.N.I.A.
<b>ALTOS CARGOS</b>	1	1	1
<b>PERSONAL EVENTUAL GABINETE</b>	-	-	-
<b>FUNCIONARIOS</b>			
GRUPO A	15	164	167
GRUPO B	-	20	56
GRUPO C	-	103	40
GRUPO D	-	69	88
GRUPO E	-	2	9
<b>TOTAL</b>	15	358	360
<b>OTRO PERSONAL</b>			
Contratados Administrativos	-	-	-
Personal Vario	-	-	-
<b>TOTAL</b>	-	-	-
<b>CONTRATADOS LABORALES</b>			
Cap. I Fijos	74	60	168
Cap. I Eventuales	143	4	243
Capítulo VI	-	24	-
<b>TOTAL</b>	217	88	411
<b>TOTAL</b>	<b>233</b>	<b>447</b>	<b>772</b>

I.A.CANARIAS: Instituto Astrofísico de Canarias

I.E.O.: Instituto Español de Oceanografía

I.N.I.A.: Instituto Nacional de Investigación Tecnológica Agraria y Alimentaria

<b>SITUACIÓN DEL PERSONAL DEL SECTOR PÚBLICO ESTATAL</b>	<b>MINISTERIO DE CIENCIA Y TECNOLOGÍA</b>
Diciembre 2002	Resumen General

TIPOS DE PERSONAL	I.G.M.E.	O.E.P.M.	TOTAL
<b>ALTOS CARGOS</b>	1	1	18
<b>PERSONAL EVENTUAL GABINETE</b>	-	-	21
<b>FUNCIONARIOS</b>			
GRUPO A	110	171	3.698
GRUPO B	26	43	1.073
GRUPO C	20	146	2.009
GRUPO D	28	110	1.155
GRUPO E	2	2	45
<b>TOTAL</b>	186	472	7.980
<b>OTRO PERSONAL</b>			
Contratados Administrativos	-	-	-
Personal Vario	-	-	-
<b>TOTAL</b>	-	-	-
<b>CONTRATADOS LABORALES</b>			
Cap. I Fijos	173	119	2.221
Cap. I Eventuales	-	1	1.220
Capítulo VI	60	-	718
<b>TOTAL</b>	233	120	4.159
<b>TOTAL</b>	<b>420</b>	<b>593</b>	<b>12.178</b>

I.G.M.E.: Instituto Geológico Minero de España

O.E.P.M.: Oficina Española de Patentes y Marcas

<b>SITUACIÓN DEL PERSONAL DEL SECTOR PÚBLICO ESTATAL</b>	<b>MINISTERIO DE DEFENSA</b>
Diciembre 2002	Resumen General

TIPOS DE PERSONAL	MINISTERIO	G.I.E.D.	C.E.H.	I.S.F.A.S.
<b>ALTOS CARGOS</b>	19	-	-	-
<b>PERSONAL EVENTUAL GABINETE</b>	12	-	-	-
<b>FUNCIONARIOS</b>				
GRUPO A	195	5	8	8
GRUPO B	166	2	2	11
GRUPO C	2.044	13	9	118
GRUPO D	3.768	17	3	165
GRUPO E	28	-	3	-
<b>TOTAL</b>	6.201	37	25	302
<b>OTRO PERSONAL</b>				
Contratados Administrativos	-	-	-	-
Personal Vario	1.974	-	-	-
<b>TOTAL</b>	1.974	-	-	-
<b>CONTRATADOS LABORALES</b>				
Cap. I Fijos	22.853	14	63	308
Cap. I Eventuales	3.853	-	14	15
Capítulo VI	-	-	-	-
<b>TOTAL</b>	26.706	14	77	323
<b>TOTAL</b>	<b>34.912</b>	<b>51</b>	<b>102</b>	<b>625</b>

G.I.E.D.: Gerencia de Infraestructura y Equipamiento de la Defensa

C.E.H.: Canal de Experiencias Hidrodinámicas de El Pardo

I.S.F.A.S.: Instituto Social de las Fuerzas Armadas

<b>SITUACIÓN DEL PERSONAL DEL SECTOR PÚBLICO ESTATAL</b>	<b>MINISTERIO DE DEFENSA</b>
Diciembre 2002	Resumen General

TIPOS DE PERSONAL	S.M.C.	I.N.T.A.	I.N.V.I.F.A.S.	TOTAL
<b>ALTOS CARGOS</b>	-	1	1	21
<b>PERSONAL EVENTUAL GABINETE</b>	-	-	-	12
<b>FUNCIONARIOS</b>				
GRUPO A	-	141	13	370
GRUPO B	-	68	30	279
GRUPO C	17	207	67	2.475
GRUPO D	-	37	82	4.072
GRUPO E	-	-	3	34
<b>TOTAL</b>	17	453	195	7.230
<b>OTRO PERSONAL</b>				
Contratados Administrativos	-	-	-	-
Personal Vario	-	-	-	1.974
<b>TOTAL</b>	-	-	-	1.974
<b>CONTRATADOS LABORALES</b>				
Cap. I Fijos	162	555	390	24.345
Cap. I Eventuales	13	196	8	4.099
Capítulo VI	-	108	-	108
<b>TOTAL</b>	175	859	398	28.552
<b>TOTAL</b>	<b>192</b>	<b>1.313</b>	<b>594</b>	<b>37.789</b>

S.M.C.: Servicio Militar de Construcciones

I.N.T.A.: Instituto Nacional de Técnica Aeroespacial "Esteban Terradas"

I.N.V.I.F.A.S.: Instituto de la Vivienda de las Fuerzas Armadas

<b>SITUACIÓN DEL PERSONAL DEL SECTOR PÚBLICO ESTATAL</b>	<b>MINISTERIO DE ECONOMÍA</b>
Diciembre 2002	Resumen General

TIPOS DE PERSONAL	MINISTERIO	I.C.A.C.	I.N.E.
<b>ALTOS CARGOS</b>	20	1	3
<b>PERSONAL EVENTUAL GABINETE</b>	14	-	-
<b>FUNCIONARIOS</b>			
GRUPO A	731	13	235
GRUPO B	520	28	505
GRUPO C	380	7	217
GRUPO D	797	12	394
GRUPO E	15	-	2
<b>TOTAL</b>	2.443	60	1.353
<b>OTRO PERSONAL</b>			
Contratados Administrativos	-	-	-
Personal Vario	-	-	-
<b>TOTAL</b>	-	-	-
<b>CONTRATADOS LABORALES</b>			
Cap. I Fijos	1.185	12	1.530
Cap. I Eventuales	8	-	110
Capítulo VI	-	-	1.335
<b>TOTAL</b>	1.193	12	2.975
<b>TOTAL</b>	<b>3.670</b>	<b>73</b>	<b>4.331</b>

I.C.A.C.: Instituto de Contabilidad y Auditoría de Cuentas

I.N.E.: Instituto Nacional de Estadística

<b>SITUACIÓN DEL PERSONAL DEL SECTOR PÚBLICO ESTATAL</b>	<b>MINISTERIO DE ECONOMÍA</b>
Diciembre 2002	Resumen General

TIPOS DE PERSONAL	C.L.E.A.	C. M. TABACOS	I.R.C.I.D.E.C.O.M.
<b>ALTOS CARGOS</b>	-	-	-
<b>PERSONAL EVENTUAL GABINETE</b>	-	-	-
<b>FUNCIONARIOS</b>			
GRUPO A	-	13	7
GRUPO B	-	20	9
GRUPO C	-	15	7
GRUPO D	-	14	9
GRUPO E	-	-	-
<b>TOTAL</b>	-	62	32
<b>OTRO PERSONAL</b>			
Contratados Administrativos	-	-	-
Personal Vario	-	-	-
<b>TOTAL</b>	-	-	-
<b>CONTRATADOS LABORALES</b>			
Cap. I Fijos	51	3	21
Cap. I Eventuales	5	-	-
Capítulo VI	-	-	-
<b>TOTAL</b>	56	3	21
<b>TOTAL</b>	<b>56</b>	<b>65</b>	<b>53</b>

C.L.E.A.: Comisión Liquidadora de Entidades Aseguradoras

C.M.TABACOS.: Comisionado para el Mercado de Tabacos

I.R.C.I.D.E.C.O.M.: Instituto para la Reestructuración de la Minería del Carbón y Desarrollo Alternativo de las Comarcas Mineras

<b>SITUACIÓN DEL PERSONAL DEL SECTOR PÚBLICO ESTATAL</b>	<b>MINISTERIO DE ECONOMÍA</b>
Diciembre 2002	Resumen General

TIPOS DE PERSONAL	TURESPAÑA	T.D.C.	TOTAL
<b>ALTOS CARGOS</b>	-	10	34
<b>PERSONAL EVENTUAL GABINETE</b>	-	1	15
<b>FUNCIONARIOS</b>			
GRUPO A	56	5	1.060
GRUPO B	32	2	1.116
GRUPO C	31	5	662
GRUPO D	71	13	1.310
GRUPO E	3	-	20
<b>TOTAL</b>	193	25	4.168
<b>OTRO PERSONAL</b>			
Contratados Administrativos	-	-	-
Personal Vario	-	-	-
<b>TOTAL</b>	-	-	-
<b>CONTRATADOS LABORALES</b>			
Cap. I Fijos	316	9	3.127
Cap. I Eventuales	9	-	132
Capítulo VI	-	-	1.335
<b>TOTAL</b>	325	9	4.594
<b>TOTAL</b>	<b>518</b>	<b>45</b>	<b>8.811</b>

TURESPAÑA: Instituto de Turismo de España

T.D.C.: Tribunal de Defensa de la Competencia

<b>SITUACIÓN DEL PERSONAL DEL SECTOR PÚBLICO ESTATAL</b>	<b>MINISTERIO DE EDUCACIÓN, CULTURA Y DEPORTE</b>
Diciembre 2002	Resumen General

TIPOS DE PERSONAL	MINISTERIO	B.N.	C.A.R.S.	C.S.D.
<b>ALTOS CARGOS</b>	23	1	1	3
<b>PERSONAL EVENTUAL GABINETE</b>	13	-	-	6
<b>FUNCIONARIOS</b>				
GRUPO A	3.048	96	20	35
GRUPO B	3.621	60	14	24
GRUPO C	388	21	8	54
GRUPO D	792	46	27	66
GRUPO E	28	2	-	9
<b>TOTAL</b>	<b>7.877</b>	<b>225</b>	<b>69</b>	<b>188</b>
<b>OTRO PERSONAL</b>				
Contratados Administrativos	-	-	-	-
Personal Vario	-	-	-	-
<b>TOTAL</b>	<b>-</b>	<b>-</b>	<b>-</b>	<b>-</b>
<b>CONTRATADOS LABORALES</b>				
Cap. I Fijos	1.760	239	197	185
Cap. I Eventuales	349	26	30	9
Capítulo VI	-	-	-	-
<b>TOTAL</b>	<b>2.109</b>	<b>265</b>	<b>227</b>	<b>194</b>
<b>TOTAL</b>	<b>10.022</b>	<b>491</b>	<b>297</b>	<b>391</b>

B.N.: Biblioteca Nacional

C.A.R.S.: Museo Nacional Centro de Arte Reina Sofía

C.S.D.: Consejo Superior de Deportes



<b>SITUACIÓN DEL PERSONAL DEL SECTOR PÚBLICO ESTATAL</b>	<b>MINISTERIO DE EDUCACIÓN, CULTURA Y DEPORTE</b>
Diciembre 2002	Resumen General

TIPOS DE PERSONAL	G.I.E.E.C.	I.C.A.A.	I.N.A.E.M.
<b>ALTOS CARGOS</b>	-	1	1
<b>PERSONAL EVENTUAL GABINETE</b>	-	-	-
<b>FUNCIONARIOS</b>			
GRUPO A	20	18	97
GRUPO B	37	21	23
GRUPO C	35	31	25
GRUPO D	60	31	42
GRUPO E	1	-	4
<b>TOTAL</b>	153	101	191
<b>OTRO PERSONAL</b>			
Contratados Administrativos	-	-	-
Personal Vario	-	-	-
<b>TOTAL</b>	-	-	-
<b>CONTRATADOS LABORALES</b>			
Cap. I Fijos	18	81	637
Cap. I Eventuales	2	3	479
Capítulo VI	-	-	-
<b>TOTAL</b>	20	84	1.116
<b>TOTAL</b>	<b>173</b>	<b>186</b>	<b>1.308</b>

G.I.E.E.C.: Gerencia de Infraestructura y Equipamientos de Educación y Cultura

I.C.A.A.: Instituto de la Cinematografía y de las Artes Audiovisuales

I.N.A.E.M.: Instituto Nacional de las Artes Escénicas y de la Música

<b>SITUACIÓN DEL PERSONAL DEL SECTOR PÚBLICO ESTATAL</b>	<b>MINISTERIO DE EDUCACIÓN, CULTURA Y DEPORTE</b>
Diciembre 2002	Resumen General

TIPOS DE PERSONAL	M.N.PRADO	U.I.M.P.	TOTAL
<b>ALTOS CARGOS</b>	1	-	31
<b>PERSONAL EVENTUAL GABINETE</b>	-	-	19
<b>FUNCIONARIOS</b>			
GRUPO A	26	10	3.370
GRUPO B	18	9	3.827
GRUPO C	7	11	580
GRUPO D	16	17	1.097
GRUPO E	9	-	53
<b>TOTAL</b>	76	47	8.927
<b>OTRO PERSONAL</b>			
Contratados Administrativos	-	-	-
Personal Vario	-	1	1
<b>TOTAL</b>	-	1	1
<b>CONTRATADOS LABORALES</b>			
Cap. I Fijos	261	60	3.438
Cap. I Eventuales	57	75	1.030
Capítulo VI	-	-	-
<b>TOTAL</b>	318	135	4.468
<b>TOTAL</b>	<b>395</b>	<b>183</b>	<b>13.446</b>

M.N.PRADO: Museo Nacional del Prado

U.I.M.P.: Universidad Internacional Menéndez Pelayo

<b>SITUACIÓN DEL PERSONAL DEL SECTOR PÚBLICO ESTATAL</b>	<b>MINISTERIO DE FOMENTO</b>
Diciembre 2002	Resumen General

TIPOS DE PERSONAL	MINISTERIO	C.E.D.E.X.	C.E.M.
<b>ALTOS CARGOS</b>	15	1	-
<b>PERSONAL EVENTUAL GABINETE</b>	19	-	-
<b>FUNCIONARIOS</b>			
GRUPO A	1.082	194	39
GRUPO B	827	75	7
GRUPO C	881	82	9
GRUPO D	1.125	100	6
GRUPO E	11	6	-
<b>TOTAL</b>	3.926	457	61
<b>OTRO PERSONAL</b>			
Contratados Administrativos	-	-	-
Personal Vario	383	-	-
<b>TOTAL</b>	383	-	-
<b>CONTRATADOS LABORALES</b>			
Cap. I Fijos	2.655	247	27
Cap. I Eventuales	186	8	3
Capítulo VI	-	1	2
<b>TOTAL</b>	2.841	256	32
<b>TOTAL</b>	<b>7.184</b>	<b>714</b>	<b>93</b>

C.E.D.E.X.: Centro de Estudios y Experimentación de Obras Públicas

C.E.M.: Centro Español de Metrología

<b>SITUACIÓN DEL PERSONAL DEL SECTOR PÚBLICO ESTATAL</b>	<b>MINISTERIO DE FOMENTO</b>
Diciembre 2002	Resumen General

TIPOS DE PERSONAL	C.N.I.G.	TOTAL
<b>ALTOS CARGOS</b>	-	16
<b>PERSONAL EVENTUAL GABINETE</b>	-	19
<b>FUNCIONARIOS</b>		
GRUPO A	4	1.319
GRUPO B	11	920
GRUPO C	8	980
GRUPO D	9	1.240
GRUPO E	-	17
<b>TOTAL</b>	32	4.476
<b>OTRO PERSONAL</b>		
Contratados Administrativos	-	-
Personal Vario	-	383
<b>TOTAL</b>	-	383
<b>CONTRATADOS LABORALES</b>		
Cap. I Fijos	-	2.929
Cap. I Eventuales	17	214
Capítulo VI	-	3
<b>TOTAL</b>	17	3.146
<b>TOTAL</b>	<b>49</b>	<b>8.040</b>

C.N.I.G.: Centro Nacional de Información Geográfica

<b>SITUACIÓN DEL PERSONAL DEL SECTOR PÚBLICO ESTATAL</b>	<b>MINISTERIO DE HACIENDA</b>
Diciembre 2002	Resumen General

TIPOS DE PERSONAL	MINISTERIO	P.M.E.
<b>ALTOS CARGOS</b>	16	1
<b>PERSONAL EVENTUAL GABINETE</b>	9	-
<b>FUNCIONARIOS</b>		
GRUPO A	1.374	8
GRUPO B	2.602	15
GRUPO C	1.902	20
GRUPO D	3.088	720
GRUPO E	35	3
<b>TOTAL</b>	9.001	766
<b>OTRO PERSONAL</b>		
Contratados Administrativos	-	-
Personal Vario	-	-
<b>TOTAL</b>	-	-
<b>CONTRATADOS LABORALES</b>		
Cap. I Fijos	1.205	441
Cap. I Eventuales	6	141
Capítulo VI	-	-
<b>TOTAL</b>	1.211	582
<b>TOTAL</b>	<b>10.237</b>	<b>1.349</b>

P.M.E.: Parque Móvil del Estado

<b>SITUACIÓN DEL PERSONAL DEL SECTOR PÚBLICO ESTATAL</b>	<b>MINISTERIO DE HACIENDA</b>
Diciembre 2002	Resumen General

TIPOS DE PERSONAL	I.E.F.	L.A.E.	TOTAL
<b>ALTOS CARGOS</b>	1	1	19
<b>PERSONAL EVENTUAL GABINETE</b>	-	-	9
<b>FUNCIONARIOS</b>			
GRUPO A	43	16	1.441
GRUPO B	50	29	2.696
GRUPO C	31	54	2.007
GRUPO D	55	48	3.911
GRUPO E	1	5	44
<b>TOTAL</b>	180	152	10.099
<b>OTRO PERSONAL</b>			
Contratados Administrativos	-	-	-
Personal Vario	-	-	-
<b>TOTAL</b>	-	-	-
<b>CONTRATADOS LABORALES</b>			
Cap. I Fijos	45	557	2.248
Cap. I Eventuales	10	-	157
Capítulo VI	-	-	-
<b>TOTAL</b>	55	557	2.405
<b>TOTAL</b>	<b>236</b>	<b>710</b>	<b>12.532</b>

I.E.F.: Instituto de Estudios Fiscales

L.A.E.: Loterías y Apuestas del Estado

<b>SITUACIÓN DEL PERSONAL DEL SECTOR PÚBLICO ESTATAL</b>	<b>MINISTERIO DE INTERIOR</b>
Diciembre 2002	Resumen General

TIPOS DE PERSONAL	MINISTERIO	G.I.S.E.	J.TRÁFICO
<b>ALTOS CARGOS</b>	14	-	1
<b>PERSONAL EVENTUAL GABINETE</b>	23	-	-
<b>FUNCIONARIOS</b>			
GRUPO A	13.888	10	392
GRUPO B	15.755	3	684
GRUPO C	131.623	8	8.230
GRUPO D	3.347	7	2.445
GRUPO E	8	-	40
<b>TOTAL</b>	164.641	28	11.791
<b>OTRO PERSONAL</b>			
Contratados Administrativos	-	-	-
Personal Vario	-	-	-
<b>TOTAL</b>	-	-	-
<b>CONTRATADOS LABORALES</b>			
Cap. I Fijos	2.212	1	231
Cap. I Eventuales	675	-	123
Capítulo VI	3	-	-
<b>TOTAL</b>	2.890	1	354
<b>TOTAL</b>	<b>167.568</b>	<b>29</b>	<b>12.146</b>

G.I.S.E.: Gerencia de Infraestructuras y Seguridad del Estado

J.TRÁFICO: Jefatura de Tráfico

<b>SITUACIÓN DEL PERSONAL DEL SECTOR PÚBLICO ESTATAL</b>	<b>MINISTERIO DE INTERIOR</b>
Diciembre 2002	Resumen General

TIPOS DE PERSONAL	T.P.P.	TOTAL
<b>ALTOS CARGOS</b>	-	15
<b>PERSONAL EVENTUAL GABINETE</b>	-	23
<b>FUNCIONARIOS</b>		
GRUPO A	15	14.305
GRUPO B	517	16.979
GRUPO C	89	139.950
GRUPO D	8	5.807
GRUPO E	-	48
<b>TOTAL</b>	629	177.089
<b>OTRO PERSONAL</b>		
Contratados Administrativos	-	-
Personal Vario	-	-
<b>TOTAL</b>	-	-
<b>CONTRATADOS LABORALES</b>		
Cap. I Fijos	582	3.026
Cap. I Eventuales	101	899
Capítulo VI	-	3
<b>TOTAL</b>	683	3.928
<b>TOTAL</b>	<b>1.312</b>	<b>181.055</b>

T.P.P.: Trabajos y Prestaciones Penitenciarias



<b>SITUACIÓN DEL PERSONAL DEL SECTOR PÚBLICO ESTATAL</b>	<b>MINISTERIO DE JUSTICIA</b>
Diciembre 2002	Resumen General

TIPOS DE PERSONAL	MINISTERIO	C.E.J.A.J.	MUGEJU	TOTAL
<b>ALTOS CARGOS</b>	10	1	-	11
<b>PERSONAL EVENTUAL GABINETE</b>	17	-	-	17
<b>FUNCIONARIOS</b>				
GRUPO A	453	4	6	463
GRUPO B	174	4	4	182
GRUPO C	404	6	1	411
GRUPO D	781	8	-	789
GRUPO E	4	-	-	4
<b>TOTAL</b>	1.816	22	11	1.849
<b>OTRO PERSONAL</b>				
Contratados Administrativos	-	-	-	-
Personal Vario	-	-	-	-
<b>TOTAL</b>	-	-	-	-
<b>CONTRATADOS LABORALES</b>				
Cap. I Fijos	215	7	-	222
Cap. I Eventuales	45	2	-	47
Capítulo VI	-	-	-	-
<b>TOTAL</b>	260	9	-	269
<b>TOTAL</b>	<b>2.103</b>	<b>32</b>	<b>11</b>	<b>2.146</b>

C.E.J.A.J.: Centro de Estudios Jurídicos de la Administración de Justicia

MUGEJU: Mutualidad General Judicial

<b>SITUACIÓN DEL PERSONAL DEL SECTOR PÚBLICO ESTATAL</b>	<b>MINISTERIO DE MEDIO AMBIENTE</b>
Diciembre 2002	Resumen General

TIPOS DE PERSONAL	MINISTERIO	C.H. SUR	C.H. GUADALQ.	C.H. EBRO
<b>ALTOS CARGOS</b>	22	1	1	1
<b>PERSONAL EVENTUAL GABINETE</b>	18	-	-	-
<b>FUNCIONARIOS</b>				
GRUPO A	642	37	57	59
GRUPO B	573	59	55	61
GRUPO C	1.047	66	80	57
GRUPO D	492	60	102	110
GRUPO E	18	-	1	-
<b>TOTAL</b>	<b>2.772</b>	<b>222</b>	<b>295</b>	<b>287</b>
<b>OTRO PERSONAL</b>				
Contratados Administrativos	-	-	-	-
Personal Vario	-	-	-	-
<b>TOTAL</b>	<b>-</b>	<b>-</b>	<b>-</b>	<b>-</b>
<b>CONTRATADOS LABORALES</b>				
Cap. I Fijos	993	299	582	640
Cap. I Eventuales	337	84	111	125
Capítulo VI	9	-	-	-
<b>TOTAL</b>	<b>1.339</b>	<b>383</b>	<b>693</b>	<b>765</b>
<b>TOTAL</b>	<b>4.151</b>	<b>606</b>	<b>989</b>	<b>1.053</b>

C.H. SUR: Confederación Hidrográfica del Sur de España

C.H. GUADALQ.: Confederación Hidrográfica del Guadalquivir

C.H. EBRO: Confederación Hidrográfica del Ebro

<b>SITUACIÓN DEL PERSONAL DEL SECTOR PÚBLICO ESTATAL</b>	<b>MINISTERIO DE MEDIO AMBIENTE</b>
Diciembre 2002	Resumen General

TIPOS DE PERSONAL	C.H.NORTE	C.H.DUERO	C.H.GUADIANA	C.H.SEGURA
<b>ALTOS CARGOS</b>	1	1	1	1
<b>PERSONAL EVENTUAL GABINETE</b>	-	-	-	-
<b>FUNCIONARIOS</b>				
GRUPO A	34	34	33	26
GRUPO B	42	53	54	31
GRUPO C	47	34	54	26
GRUPO D	49	30	75	25
GRUPO E	-	-	-	-
<b>TOTAL</b>	172	151	216	108
<b>OTRO PERSONAL</b>				
Contratados Administrativos	-	-	-	-
Personal Vario	1	-	-	-
<b>TOTAL</b>	1	-	-	-
<b>CONTRATADOS LABORALES</b>				
Cap. I Fijos	144	507	398	199
Cap. I Eventuales	66	-	62	23
Capítulo VI	25	-	-	-
<b>TOTAL</b>	235	507	460	222
<b>TOTAL</b>	<b>409</b>	<b>659</b>	<b>677</b>	<b>331</b>

C.H. NORTE: Confederación Hidrográfica del Norte de España

C.H. DUERO: Confederación Hidrográfica del Duero

C.H. GUADIANA: Confederación Hidrográfica del Guadiana

C.H. SEGURA: Confederación Hidrográfica del Segura

<b>SITUACIÓN DEL PERSONAL DEL SECTOR PÚBLICO ESTATAL</b>	<b>MINISTERIO DE MEDIO AMBIENTE</b>
Diciembre 2002	Resumen General

TIPOS DE PERSONAL	C.H.JÚCAR	C.H.TAJO	M.C.TAIBILLA
<b>ALTOS CARGOS</b>	1	1	-
<b>PERSONAL EVENTUAL GABINETE</b>	-	-	-
<b>FUNCIONARIOS</b>			
GRUPO A	46	39	9
GRUPO B	36	62	13
GRUPO C	31	60	19
GRUPO D	45	49	23
GRUPO E	-	-	-
<b>TOTAL</b>	158	210	64
<b>OTRO PERSONAL</b>			
Contratados Administrativos	-	-	-
Personal Vario	-	-	-
<b>TOTAL</b>	-	-	-
<b>CONTRATADOS LABORALES</b>			
Cap. I Fijos	198	370	249
Cap. I Eventuales	52	54	68
Capítulo VI	-	-	-
<b>TOTAL</b>	250	424	317
<b>TOTAL</b>	<b>409</b>	<b>635</b>	<b>381</b>

C.H. JÚCAR: Confederación Hidrográfica del Júcar

C.H. TAJO: Confederación Hidrográfica del Tajo

M.C. TAIBILLA: Mancomunidad de los Canales del Taibilla

<b>SITUACIÓN DEL PERSONAL DEL SECTOR PÚBLICO ESTATAL</b>	<b>MINISTERIO DE MEDIO AMBIENTE</b>
Diciembre 2002	Resumen General

TIPOS DE PERSONAL	P. MAQUINARIA	P.NACIONALES	TOTAL
<b>ALTOS CARGOS</b>	-	-	31
<b>PERSONAL EVENTUAL GABINETE</b>	-	-	18
<b>FUNCIONARIOS</b>			
GRUPO A	3	54	1.073
GRUPO B	8	40	1.087
GRUPO C	10	47	1.578
GRUPO D	9	119	1.188
GRUPO E	-	4	23
<b>TOTAL</b>	<b>30</b>	<b>264</b>	<b>4.949</b>
<b>OTRO PERSONAL</b>			
Contratados Administrativos	-	-	-
Personal Vario	-	-	1
<b>TOTAL</b>	<b>-</b>	<b>-</b>	<b>1</b>
<b>CONTRATADOS LABORALES</b>			
Cap. I Fijos	182	176	4.937
Cap. I Eventuales	66	164	1.212
Capítulo VI	-	-	34
<b>TOTAL</b>	<b>248</b>	<b>340</b>	<b>6.183</b>
<b>TOTAL</b>	<b>278</b>	<b>604</b>	<b>11.182</b>

P. MAQUINARIA: Parque de Maquinaria

P. NACIONALES: Parques Nacionales

<b>SITUACIÓN DEL PERSONAL DEL SECTOR PÚBLICO ESTATAL</b>	<b>MINISTERIO DE PRESIDENCIA</b>
Diciembre 2002	Resumen General

TIPOS DE PERSONAL	MINISTERIO	C.E.C.	C.A.P.N.
<b>ALTOS CARGOS</b>	27	1	2
<b>PERSONAL EVENTUAL GABINETE</b>	178	-	-
<b>FUNCIONARIOS</b>			
GRUPO A	204	13	40
GRUPO B	71	4	39
GRUPO C	180	7	76
GRUPO D	325	16	44
GRUPO E	15	1	-
<b>TOTAL</b>	795	41	199
<b>OTRO PERSONAL</b>			
Contratados Administrativos	-	-	-
Personal Vario	-	-	-
<b>TOTAL</b>	-	-	-
<b>CONTRATADOS LABORALES</b>			
Cap. I Fijos	421	26	1.231
Cap. I Eventuales	31	-	58
Capítulo VI	-	-	-
<b>TOTAL</b>	452	26	1.289
<b>TOTAL</b>	<b>1.452</b>	<b>68</b>	<b>1.490</b>

C.E.C.: Centro de Estudios Políticos y Constitucionales

C.A.P.N.: Consejo de Administración del Patrimonio Nacional

<b>SITUACIÓN DEL PERSONAL DEL SECTOR PÚBLICO ESTATAL</b>	<b>MINISTERIO DE PRESIDENCIA</b>
Diciembre 2002	Resumen General

TIPOS DE PERSONAL	C.I.S.	B.O.E.	TOTAL
<b>ALTOS CARGOS</b>	1	1	32
<b>PERSONAL EVENTUAL GABINETE</b>	-	-	178
<b>FUNCIONARIOS</b>			
GRUPO A	9	12	278
GRUPO B	5	19	138
GRUPO C	12	18	293
GRUPO D	18	22	425
GRUPO E	-	-	16
<b>TOTAL</b>	44	71	1.150
<b>OTRO PERSONAL</b>			
Contratados Administrativos	-	-	-
Personal Vario	-	-	-
<b>TOTAL</b>	-	-	-
<b>CONTRATADOS LABORALES</b>			
Cap. I Fijos	48	497	2.223
Cap. I Eventuales	4	-	93
Capítulo VI	-	-	-
<b>TOTAL</b>	52	497	2.316
<b>TOTAL</b>	<b>97</b>	<b>569</b>	<b>3.676</b>

C.I.S.: Centro de Investigaciones Sociológicas

B.O.E.: Boletín Oficial del Estado

<b>SITUACIÓN DEL PERSONAL DEL SECTOR PÚBLICO ESTATAL</b>	<b>MINISTERIO DE SANIDAD Y CONSUMO</b>
Diciembre 2002	Resumen General

TIPOS DE PERSONAL	MINISTERIO	I.S. CARLOS III	I.N.C.
<b>ALTOS CARGOS</b>	14	1	-
<b>PERSONAL EVENTUAL GABINETE</b>	13	-	-
<b>FUNCIONARIOS</b>			
GRUPO A	243	308	66
GRUPO B	89	135	8
GRUPO C	155	68	30
GRUPO D	307	174	23
GRUPO E	22	7	2
<b>TOTAL</b>	816	692	129
<b>OTRO PERSONAL</b>			
Contratados Administrativos	-	-	-
Personal Vario	-	-	-
<b>TOTAL</b>	-	-	-
<b>CONTRATADOS LABORALES</b>			
Cap. I Fijos	259	657	59
Cap. I Eventuales	45	66	-
Capítulo VI	-	84	-
<b>TOTAL</b>	304	807	59
<b>TOTAL</b>	<b>1.147</b>	<b>1.500</b>	<b>188</b>

I.S. CARLOS III: Instituto de Salud Carlos III

I.N.C.: Instituto Nacional de Consumo



<b>SITUACIÓN DEL PERSONAL DEL SECTOR PÚBLICO ESTATAL</b>	<b>MINISTERIO DE SANIDAD Y CONSUMO</b>
Diciembre 2002	Resumen General

TIPOS DE PERSONAL	A.E.M.	A.E.S.A.	TOTAL
<b>ALTOS CARGOS</b>	-	2	17
<b>PERSONAL EVENTUAL GABINETE</b>	-	-	13
<b>FUNCIONARIOS</b>			
GRUPO A	109	2	728
GRUPO B	10	-	242
GRUPO C	20	1	274
GRUPO D	54	4	562
GRUPO E	1	-	32
<b>TOTAL</b>	194	7	1.838
<b>OTRO PERSONAL</b>			
Contratados Administrativos	-	-	-
Personal Vario	-	-	-
<b>TOTAL</b>	-	-	-
<b>CONTRATADOS LABORALES</b>			
Cap. I Fijos	94	-	1.069
Cap. I Eventuales	3	-	114
Capítulo VI	-	-	84
<b>TOTAL</b>	97	-	1.267
<b>TOTAL</b>	<b>291</b>	<b>9</b>	<b>3.135</b>

A.E.M.: Agencia Española del Medicamento

A.E.S.A.: Agencia Española de la Seguridad Alimentaria

<b>SITUACIÓN DEL PERSONAL DEL SECTOR PÚBLICO ESTATAL</b>	<b>MINISTERIO DE TRABAJO Y ASUNTOS SOCIALES</b>
Diciembre 2002	Resumen General

TIPOS DE PERSONAL	MINISTERIO	I.N.E.M.	F.O.G.A.S.A.
<b>ALTOS CARGOS</b>	13	1	-
<b>PERSONAL EVENTUAL GABINETE</b>	15	-	-
<b>FUNCIONARIOS</b>			
GRUPO A	1.175	308	131
GRUPO B	1.131	1.512	21
GRUPO C	667	11.643	70
GRUPO D	1.373	2.094	187
GRUPO E	94	106	1
<b>TOTAL</b>	4.440	5.663	410
<b>OTRO PERSONAL</b>			
Contratados Administrativos	-	15	-
Personal Vario	-	-	-
<b>TOTAL</b>	-	15	-
<b>CONTRATADOS LABORALES</b>			
Cap. I Fijos	787	2.707	16
Cap. I Eventuales	109	476	4
Capítulo VI	-	-	-
<b>TOTAL</b>	896	3.183	20
<b>TOTAL</b>	<b>5.364</b>	<b>8.862</b>	<b>430</b>

I.N.E.M.: Instituto Nacional de Empleo

F.O.G.A.S.A.: Fondo de Garantía Salarial

<b>SITUACIÓN DEL PERSONAL DEL SECTOR PÚBLICO ESTATAL</b>	<b>MINISTERIO DE TRABAJO Y ASUNTOS SOCIALES</b>
Diciembre 2002	Resumen General

TIPOS DE PERSONAL	I.N.S.H.T.	I. MUJER	I. JUVENTUD
<b>ALTOS CARGOS</b>	-	1	1
<b>PERSONAL EVENTUAL GABINETE</b>	-	-	-
<b>FUNCIONARIOS</b>			
GRUPO A	159	19	19
GRUPO B	42	32	23
GRUPO C	60	26	33
GRUPO D	189	22	52
GRUPO E	27	-	5
<b>TOTAL</b>	477	99	132
<b>OTRO PERSONAL</b>			
Contratados Administrativos	-	-	-
Personal Vario	-	-	-
<b>TOTAL</b>	-	-	-
<b>CONTRATADOS LABORALES</b>			
Cap. I Fijos	60	18	45
Cap. I Eventuales	15	15	119
Capítulo VI	-	-	-
<b>TOTAL</b>	75	33	164
<b>TOTAL</b>	<b>552</b>	<b>133</b>	<b>297</b>

I.N.S.H.T.: Instituto Nacional de Seguridad e Higiene en el Trabajo

I. MUJER: Instituto de la Mujer

I. JUVENTUD: Instituto de la Juventud

<b>SITUACIÓN DEL PERSONAL DEL SECTOR PÚBLICO ESTATAL</b>	<b>MINISTERIO DE TRABAJO Y ASUNTOS SOCIALES</b>
Diciembre 2002	Resumen General

TIPOS DE PERSONAL	C. JUV. ESPAÑA	R. P. DISCAPACITADOS	TOTAL
<b>ALTOS CARGOS</b>	-	-	16
<b>PERSONAL EVENTUAL GABINETE</b>	-	-	15
<b>FUNCIONARIOS</b>			
GRUPO A	-	4	1.815
GRUPO B	-	-	2.761
GRUPO C	-	3	2.502
GRUPO D	-	6	3.923
GRUPO E	-	-	233
<b>TOTAL</b>	-	13	11.234
<b>OTRO PERSONAL</b>			
Contratados Administrativos	-	-	15
Personal Vario	-	-	-
<b>TOTAL</b>	-	-	15
<b>CONTRATADOS LABORALES</b>			
Cap. I Fijos	9	1	3.643
Cap. I Eventuales	103	-	841
Capítulo VI	-	-	-
<b>TOTAL</b>	112	1	4.484
<b>TOTAL</b>	<b>112</b>	<b>14</b>	<b>15.764</b>

C.JUV.ESPAÑA.: Consejo de la Juventud de España

R.P. DISCAPACITADOS: Real Patronato de Discapacitados.

### 3.3. Administración de Justicia

A diciembre de 2002 el personal que prestaba sus servicios en los cuerpos propios de la Administración de Justicia ascendía a 26.816 personas, de las cuales 26.708 (99,6%) lo hacían en el Ministerio y 108 (0,4%) en los Organismos autónomos dependientes del mismo.

En el gráfico nº 4 se presenta el desglose por categorías del personal. El colectivo de funcionarios es el más numeroso con 25.727 perceptores, y de éstos, los funcionarios del grupo A, compuesto por personal de la carrera judicial (Magistrados y Jueces), carrera fiscal (Fiscales), Secretarios Judiciales, Médicos Forenses y Técnicos Facultativos.

**Gráfico nº 4. Efectivos de la Administración de Justicia clasificados por tipos de personal**

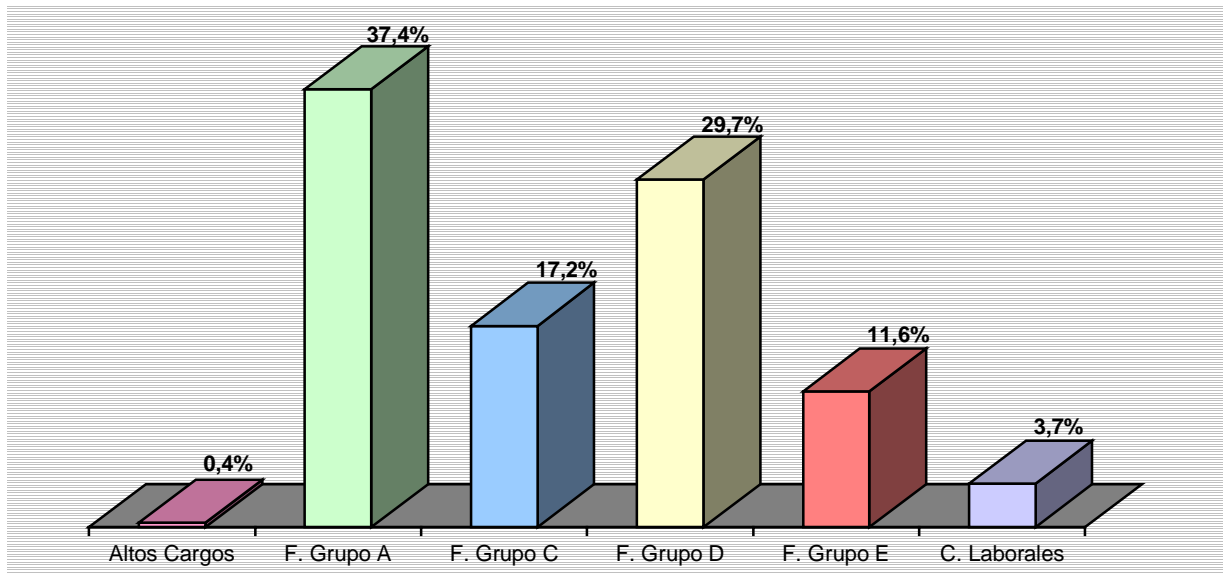

<b>SITUACIÓN DEL PERSONAL DEL SECTOR PÚBLICO ESTATAL</b>	<b>ADMINISTRACIÓN DE JUSTICIA</b>
Diciembre 2002	Resumen General

TIPOS DE PERSONAL	MINISTERIO	ORGANISMOS AUTÓNOMOS	TOTAL
<b>ALTOS CARGOS</b>	103	-	103
<b>FUNCIONARIOS GRUPO A</b>			
Magistrados	4.312	-	4.312
Jueces y Abogados	2.267	-	2.267
Secretarios Judiciales	3.000	4	3.004
Médicos Forenses y T.	449	1	450
<b>TOTAL</b>	10.028	5	10.033
<b>FUNCIONARIOS GRUPO C</b>			
Oficiales	4.615	14	4.629
<b>FUNCIONARIOS GRUPO D</b>			
Auxiliares	7.887	76	7.963
<b>FUNCIONARIOS GRUPO E</b>			
Agentes Judiciales	3.096	6	3.102
<b>CONTRATADOS LABORALES</b>			
Cap. I Fijos	860	7	867
Cap. I Eventuales	119	-	119
Capítulo VI	-	-	-
<b>TOTAL</b>	979	7	986
<b>TOTAL</b>	<b>26.708</b>	<b>108</b>	<b>26.816</b>

### 3.4. Administración Militar

A diciembre de 2002 el personal al servicio de la Administración Militar del Estado, formado por los Militares en activo y en la reserva ascendía a 139.901 efectivos, de los cuales 139.529 (99,7% del total) prestaban sus servicios en el Ministerio de Defensa, mientras que 372 (0,3%) lo hacían en los Organismos autónomos dependientes del mencionado Departamento.

El gráfico siguiente muestra la distribución por categorías del personal de la Administración Militar.

**Gráfico nº 5. Efectivos de la Administración Militar clasificados por tipos de personal**

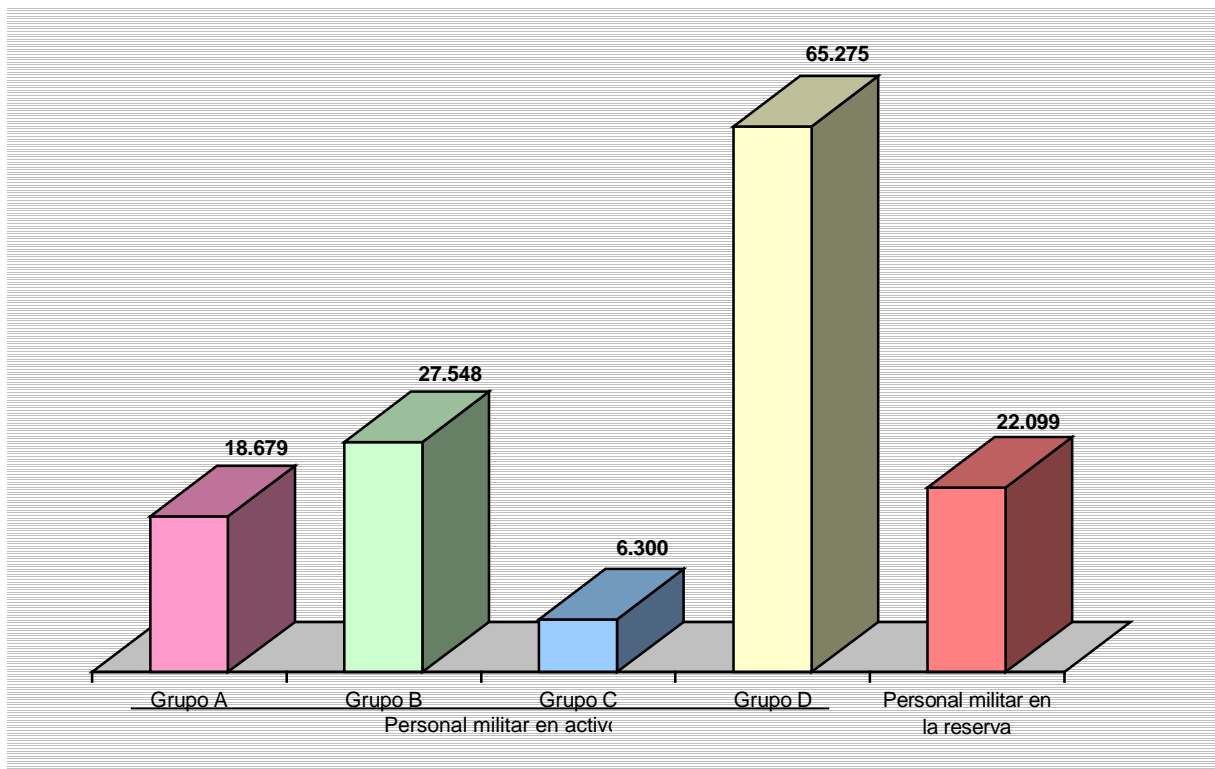

<b>SITUACIÓN DEL PERSONAL DEL SECTOR PÚBLICO ESTATAL</b>	<b>ADMINISTRACIÓN MILITAR</b>
Diciembre 2002	Resumen General

TIPOS DE PERSONAL	MINISTERIO	ORGANISMOS AUTÓNOMOS	TOTAL
<b>PERSONAL MILITAR EN ACTIVO</b>			
GRUPO A	18.416	263	18.679
GRUPO B	27.439	109	27.548
GRUPO C	6.300	-	6.300
GRUPO D	65.275	-	65.275
<b>TOTAL</b>	<b>117.430</b>	<b>372</b>	<b>117.802</b>
<b>PERSONAL MILITAR EN LA RESERVA</b>	22.099	-	22.099
<b>TOTAL</b>	<b>139.529</b>	<b>372</b>	<b>139.901</b>



### 3.5. Entidades Gestoras y Servicios Comunes de la Seguridad Social

El personal que prestaba sus servicios en las Entidades Gestoras y Servicios Comunes de la Seguridad Social ascendía en diciembre de 2002 a 36.722 personas, siendo la Tesorería General la entidad que con 15.709 efectivos representaba el porcentaje más significativo, el 42,8 % del total citado (gráfico nº 6).

**Gráfico nº 6. Efectivos de las Entidades Gestoras y Servicios Comunes de la Seguridad Social**

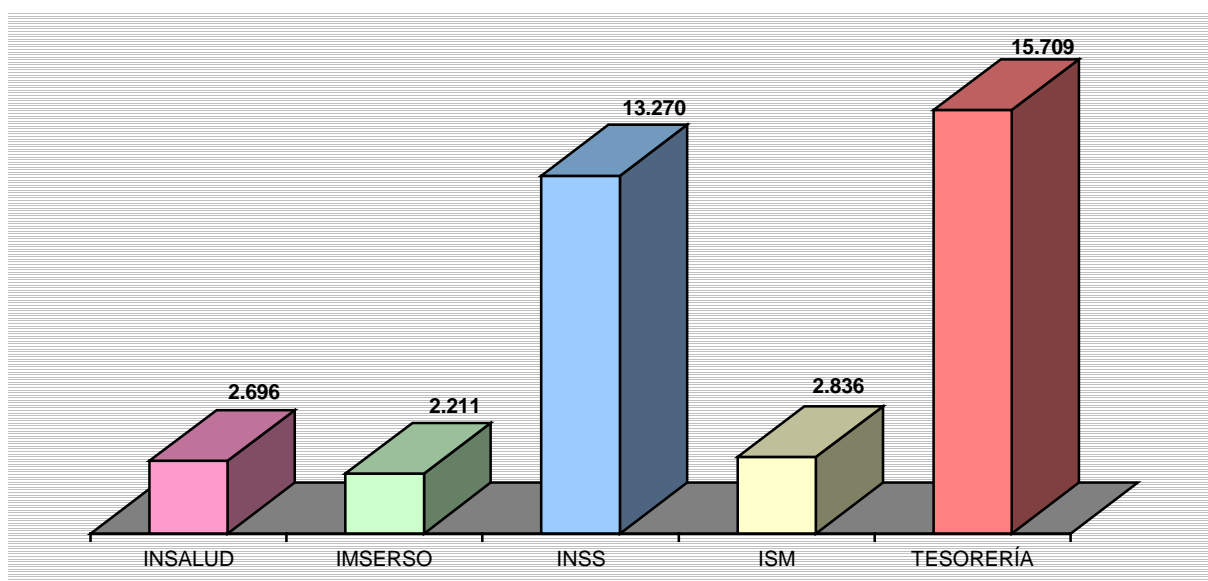

Atendiendo a los tipos de personal y según se observa en el cuadro nº 4, el mayor número de efectivos de la Administración de la Seguridad Social pertenece al colectivo de funcionarios que, agrupando a 29.411 personas representa el 80,1% del total de referencia. En segundo lugar se sitúan los contratados laborales con 5.311 efectivos (14,5% del total).

**Cuadro nº 4. Efectivos de las Entidades Gestoras y Servicios Comunes de la Seguridad Social clasificados por tipos de personal**

Tipos de personal	Efectivos	%
Altos Cargos	4	-
Funcionarios	29.411	80,1
Otro Personal	14	-
Contratados Laborales	5.311	14,5
Personal Estatutario	1.982	5,4
<b>Total</b>	<b>36.722</b>	<b>100,0</b>

<b>SITUACIÓN DEL PERSONAL DEL SECTOR PÚBLICO ESTATAL</b>	<b>SEGURIDAD SOCIAL</b>
Diciembre 2002	Resumen General

TIPOS DE PERSONAL	I.N.S.S.	I.N.S.A.L.U.D.	I.M.S.E.R.S.O.
<b>ALTOS CARGOS</b>	1	-	1
<b>PERSONAL EVENTUAL GABINETE</b>	-	-	-
<b>FUNCIONARIOS</b>			
GRUPO A	1.127	147	83
GRUPO B	846	191	102
GRUPO C	3.391	203	129
GRUPO D	6.718	370	163
GRUPO E	166	14	16
<b>TOTAL</b>	12.248	925	493
<b>OTRO PERSONAL</b>			
Contratados Administrativos	-	-	-
Personal Vario	-	1	1
<b>TOTAL</b>	-	1	1
<b>CONTRATADOS LABORALES</b>			
Cap. I Fijos	1.015	29	1.250
Cap. I Eventuales	6	232	466
Capítulo VI	-	-	-
<b>TOTAL</b>	1.021	261	1.716
<b>PERSONAL ESTATUTARIO</b>	-	1.509	-
<b>TOTAL</b>	<b>13.270</b>	<b>2.696</b>	<b>2.211</b>

I.N.S.S.: Instituto Nacional de la Seguridad Social

I.N.S.A.L.U.D.: Instituto Nacional de la Salud

I.M.S.E.R.S.O.: Instituto de Migraciones y Servicios Sociales

<b>SITUACIÓN DEL PERSONAL DEL SECTOR PÚBLICO ESTATAL</b>	<b>SEGURIDAD SOCIAL</b>
Diciembre 2002	Resumen General

TIPOS DE PERSONAL	I.S.M.	TESORERÍA	TOTAL
<b>ALTOS CARGOS</b>	1	1	4
<b>PERSONAL EVENTUAL GABINETE</b>	-	-	-
<b>FUNCIONARIOS</b>			
GRUPO A	183	883	2.423
GRUPO B	204	1.285	2.628
GRUPO C	217	4.196	8.136
GRUPO D	752	7.755	15.758
GRUPO E	190	80	466
<b>TOTAL</b>	1.546	14.199	29.411
<b>OTRO PERSONAL</b>			
Contratados Administrativos	-	-	-
Personal Vario	12	-	14
<b>TOTAL</b>	12	-	14
<b>CONTRATADOS LABORALES</b>			
Cap. I Fijos	715	1.358	4.367
Cap. I Eventuales	89	151	944
Capítulo VI	-	-	-
<b>TOTAL</b>	804	1.509	5.311
<b>PERSONAL ESTATUTARIO</b>	473	-	1.982
<b>TOTAL</b>	<b>2.836</b>	<b>15.709</b>	<b>36.722</b>

I.S.M.: Instituto Social de la Marina

TESORERÍA: Tesorería General de la Seguridad Social

### 3.6. Otros Organismos públicos

Dentro de este grupo se incluyen los siguientes Organismos públicos de carácter administrativo: Agencia Estatal de la Administración Tributaria, Agencia de Protección de Datos, Instituto Cervantes, Consejo Económico y Social, Consejo de Seguridad Nuclear, Universidad Nacional de Educación a Distancia (UNED), Comisión del Mercado de las Telecomunicaciones, Comisión Nacional del Mercado de Valores (CNMV), Comisión Nacional de la Energía, Instituto Español de Comercio Exterior (ICEX) y Consorcio de la Zona Especial Canaria (ZEC).

Según se aprecia en el cuadro nº 5, la Agencia Estatal de la Administración Tributaria (AEAT) y la UNED son los dos Organismos que mayor número de personas emplean (85,4% y 7,5% respectivamente, sobre el total de Organismos).

**Cuadro nº 5. Efectivos al servicio de Otros Organismos públicos.  
Distribución por tipos de personal**

Otros Organismos Públicos	Altos Cargos	Event.Gabinete	Funcionarios	C. Laborales	Total
AEAT	8	-	24.958	2.796	27.762
Agencia de Protección de Datos	1	-	64	2	67
Consejo Económico y Social	2	-	-	67	69
Consejo de Seguridad Nuclear	7	29	303	107	446
Instituto Cervantes	1	-	-	666	667
UNED*	-	-	1.549	880	2.429
Comisión del Mercado Telecom.	-	-	-	121	121
CNMV	-	-	-	295	295
Comisión Nacional Energía	-	-	-	164	164
ICEX	-	-	-	476	476
Zona Especial Canaria	-	-	-	27	27
<b>Total</b>	<b>19</b>	<b>29</b>	<b>26.874</b>	<b>5.601</b>	<b>32.523</b>

\* La UNED incluye al personal docente

En cuanto a los distintos tipos de personal es el colectivo de funcionarios (26.874 personas) el más numeroso, representando un 82,6 % respecto al total de efectivos. Por el contrario, el colectivo de altos cargos representa la categoría con menor número de efectivos.

Respecto al personal que presta servicios en la Agencia Estatal de la Administración Tributaria, el 88,2% está destinado en servicios periféricos, tal y como queda recogido en el cuadro nº 6.

**Cuadro nº 6. Efectivos destinados en la AEAT. Clasificación por tipos de personal y destino**

Tipos de Personal	Efectivos		
	S. Centrales	S. Periféricos	Total
Altos Cargos	8	-	8
Funcionarios	2.996	21.962	24.958
Contratados Laborales	282	2.514	2.796
<b>Total</b>	<b>3.286</b>	<b>24.476</b>	<b>27.762</b>

Como se aprecia en el cuadro anterior, el colectivo de funcionarios es con diferencia el más numeroso, y dentro de éstos los grupos D y C, representando el 32,3% y el 31,0% del total funcionarios respectivamente.

Del colectivo de contratados laborales hay que destacar la proporción entre personal fijo y eventual, siendo el primero del 99% sobre el total.

El personal al servicio de la UNED asciende a 2.429 efectivos, de ellos el 50,2% es personal docente.

A 31 de diciembre el personal que presta sus servicios en el Instituto Cervantes asciende a 667, de ellos 157 prestan servicios en la sede central (23,5%) y los restantes en sus centros en el exterior.

<b>SITUACIÓN DEL PERSONAL DEL SECTOR PÚBLICO ESTATAL</b>	<b>OTROS ORGANISMOS PÚBLICOS</b>
<b>Diciembre 2002</b>	

TIPOS DE PERSONAL	C.ECON. Y SOCIAL	C. SEG. NUCLEAR
<b>ALTOS CARGOS</b>	2	7
<b>PERSONAL EVENTUAL GABINETE</b>	-	29
<b>FUNCIONARIOS</b>		
GRUPO A	-	199
GRUPO B	-	36
GRUPO C	-	28
GRUPO D	-	40
GRUPO E	-	-
<b>TOTAL</b>	-	303
<b>OTRO PERSONAL</b>		
Contratados Administrativos	-	-
Personal Vario	-	-
<b>TOTAL</b>	-	-
<b>CONTRATADOS LABORALES</b>		
Cap. I Fijos	63	104
Cap. I Eventuales	4	3
Capítulo VI	-	-
<b>TOTAL</b>	67	107
<b>TOTAL</b>	<b>69</b>	<b>446</b>

C.ECON.Y SOCIAL: Consejo Económico y Social

C.SEG.NUCLEAR: Consejo de Seguridad Nuclear

<b>SITUACIÓN DEL PERSONAL DEL SECTOR PÚBLICO ESTATAL</b>	<b>OTROS ORGANISMOS PÚBLICOS</b>
<b>Diciembre 2002</b>	

TIPOS DE PERSONAL	A. P. DATOS	A.E.A.T.
<b>ALTOS CARGOS</b>	1	8
<b>PERSONAL EVENTUAL GABINETE</b>	-	-
<b>FUNCIONARIOS</b>		
GRUPO A	21	2.045
GRUPO B	18	7.048
GRUPO C	8	7.748
GRUPO D	17	8.072
GRUPO E	-	45
<b>TOTAL</b>	64	24.958
<b>OTRO PERSONAL</b>		
Contratados Administrativos	-	-
Personal Vario	-	-
<b>TOTAL</b>	-	-
<b>CONTRATADOS LABORALES</b>		
Cap. I Fijos	2	2.768
Cap. I Eventuales	-	28
Capítulo VI	-	-
<b>TOTAL</b>	2	2.796
<b>TOTAL</b>	<b>67</b>	<b>27.762</b>

A.P.DATOS: Agencia de Protección de Datos

A.E.A.T.: Agencia Estatal de la Administración Tributaria

<b>SITUACIÓN DEL PERSONAL DEL SECTOR PÚBLICO ESTATAL</b>	<b>OTROS ORGANISMOS PÚBLICOS</b>
Diciembre 2002	Instituto Cervantes

TIPOS DE PERSONAL	SEDE CENTRAL	TIPOS DE PERSONAL	CENTROS EN EL EXTERIOR
Director del Instituto	1	Directores de Centro	38
Secretario General	1	Administradores	20
Directores de Área	9	Jefes de Estudio	29
Titulados Superiores	66	Gestores Culturales	14
Titulados Medios	18	Profesores	185
Administrativos	54	Bibliotecarios	40
Personal de Servicios	8	Administrativos	155
	-	Otro Personal	29
<b>TOTAL</b>	<b>157</b>	<b>TOTAL</b>	<b>510</b>

<b>SITUACIÓN DEL PERSONAL DEL SECTOR PÚBLICO ESTATAL</b>	<b>OTROS ORGANISMOS PÚBLICOS</b>
Diciembre 2002	UNED

TIPOS DE PERSONAL	TOTAL
<b>FUNCIONARIOS:</b>	
Docentes	834
No docentes	715
<b>PERSONAL CONTRATADO:</b>	
Docente	386
No docente	494
<b>TOTAL</b>	<b>2.429</b>



<b>SITUACIÓN DEL PERSONAL DEL SECTOR PÚBLICO ESTATAL</b>	<b>OTROS ORGANISMOS PÚBLICOS</b>
Diciembre 2002	Comisión del Mercado de las Telecomunicaciones (CMT)

TIPOS DE PERSONAL	FIJOS	EVENTUALES	TOTAL
Directivos, Técnicos y Similares	85	4	89
Administrativos y Auxiliares	25	5	30
Obreros, Subalternos y otros	2	-	2
<b>TOTAL</b>	<b>112</b>	<b>9</b>	<b>121</b>

<b>SITUACIÓN DEL PERSONAL DEL SECTOR PÚBLICO ESTATAL</b>	<b>OTROS ORGANISMOS PÚBLICOS</b>
Diciembre 2002	Comisión Nacional del Mercado de Valores (CNMV)

TIPOS DE PERSONAL	FIJOS	EVENTUALES	TOTAL
Directivos, Técnicos y Similares	220	8	228
Administrativos y Auxiliares	53	4	57
Obreros, Subalternos y otros	10	-	10
<b>TOTAL</b>	<b>283</b>	<b>12</b>	<b>295</b>

<b>SITUACIÓN DEL PERSONAL DEL SECTOR PÚBLICO ESTATAL</b>	<b>OTROS ORGANISMOS PÚBLICOS</b>
Diciembre 2002	Comisión Nacional de Energía (CNE)

TIPOS DE PERSONAL	FIJOS	EVENTUALES	TOTAL
Directivos, Técnicos y Similares	117	-	117
Administrativos y Auxiliares	39	1	40
Obreros, Subalternos y otros	7	-	7
<b>TOTAL</b>	<b>163</b>	<b>1</b>	<b>164</b>

<b>SITUACIÓN DEL PERSONAL DEL SECTOR PÚBLICO ESTATAL</b>	<b>OTROS ORGANISMOS PÚBLICOS</b>
Diciembre 2002	Instituto Español de Comercio Exterior (ICEX)

TIPOS DE PERSONAL	FIJOS	EVENTUALES	TOTAL
Directivos, Técnicos y Similares	200	20	220
Administrativos y Auxiliares	214	24	238
Obreros, Subalternos y otros	17	1	18
<b>TOTAL</b>	<b>431</b>	<b>45</b>	<b>476</b>

<b>SITUACIÓN DEL PERSONAL DEL SECTOR PÚBLICO ESTATAL</b>	<b>OTROS ORGANISMOS PÚBLICOS</b>
Diciembre 2002	Consortio de la Zona Especial Canaria (ZEC)

TIPOS DE PERSONAL	FIJOS	EVENTUALES	TOTAL
Directivos, Técnicos y Similares	11	5	16
Administrativos y Auxiliares	8	1	9
Obreros, Subalternos y otros	2	-	2
<b>T-OTAL</b>	<b>21</b>	<b>6</b>	<b>27</b>

### 3.7. Servicios periféricos

Los datos que se presentan en este apartado son los relativos al personal destinado en servicios periféricos de los Ministerios cuyas competencias no han sido transferidas a las Comunidades Autónomas, y el personal que presta sus servicios en Organismos autónomos y públicos ubicados en otros puntos del territorio español, y cuyas nóminas se gestionan descentralizadamente en cada una de las direcciones provinciales en las que existen servicios periféricos de dichos Ministerios u Organismos.

Si bien esta información se presenta en un apartado independiente, los datos referidos a los perceptores están integrados en los epígrafes de los Ministerios y Organismos correspondientes.

El gráfico nº 7 representa a modo de resumen el total de efectivos correspondientes a cada centro.

**Gráfico nº 7. Servicios periféricos**

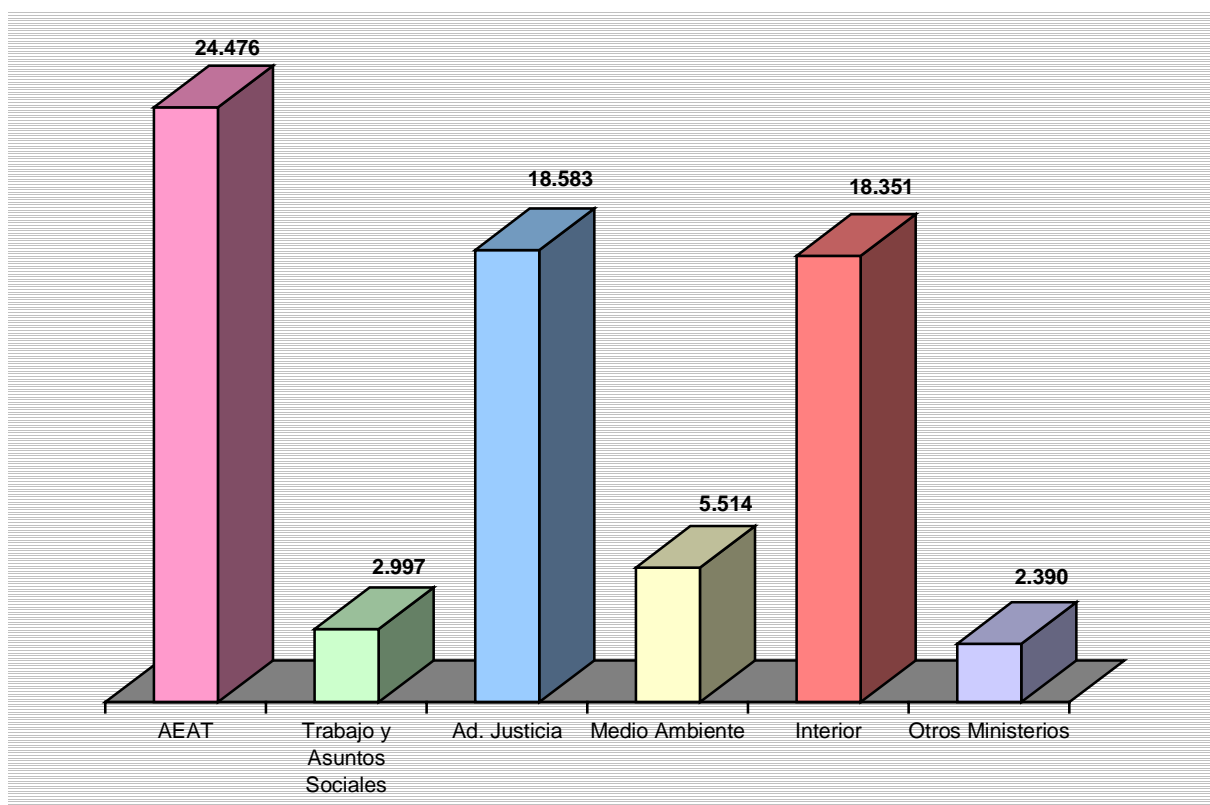

<b>SITUACIÓN DEL PERSONAL DEL SECTOR PÚBLICO ESTATAL</b>	<b>Servicios Periféricos</b>
<b>Diciembre 2002</b>	

SERVICIOS PERIFÉRICOS	AEAT	MINISTERIO DE TRABAJO Y ASUNTOS SOCIALES	ADMINISTRACIÓN DE JUSTICIA (1)
<b>ANDALUCÍA</b>			
ALMERÍA	269	39	-
CÁDIZ	510	75	-
CÓRDOBA	383	54	-
GRANADA	368	71	-
HUELVA	202	40	-
JAÉN	265	53	-
JEREZ	132	-	-
MÁLAGA	654	91	-
SEVILLA	1.354	100	-
<b>ARAGÓN</b>			
HUESCA	142	24	-
TERUEL	93	12	-
ZARAGOZA	620	88	1.421(2)
<b>CANTABRIA</b>	431	51	686
<b>CIUDAD DE CEUTA</b>	58	16	-
<b>CIUDAD DE MELILLA</b>	51	18	-
<b>COM. FORAL DE NAVARRA</b>	70	48	-

(1) Se presentan los datos según la distribución de competencias por Gerencias Territoriales de Justicia

(2) Incluye el personal destinado en la Comunidad Autónoma de Aragón

<b>SITUACIÓN DEL PERSONAL DEL SECTOR PÚBLICO ESTATAL</b>	<b>Servicios Periféricos</b>
<b>Diciembre 2002</b>	

SERVICIOS PERIFÉRICOS	AEAT	MINISTERIO DE TRABAJO Y ASUNTOS SOCIALES	ADMINISTRACIÓN DE JUSTICIA (1)
<b>CASTILLA-LA MANCHA</b>			
ALBACETE	193	30	1.835(3)
CIUDAD REAL	207	32	-
CUENCA	111	18	-
GUADALAJARA	97	21	-
TOLEDO	284	28	-
<b>CASTILLA Y LEÓN</b>			
ÁVILA	-	17	-
BURGOS	-	36	1.027(4)
LEÓN	-	57	-
PALENCIA	-	26	-
SALAMANCA	-	32	-
SEGOVIA	-	21	-
SORIA	-	19	-
VALLADOLID	1.645(5)	51	2.106(6)
ZAMORA	-	26	-
<b>COMUNIDAD DE MADRID</b>	3.513	285	6.272
<b>ILLES BALEARS</b>	667	60	1.188

(1) Se presentan los datos según la distribución de competencias por Gerencias Territoriales de Justicia

(3) Incluye el personal destinado en la Comunidad Autónoma de Castilla-La Mancha

(4) Incluye el personal destinado en las provincias de Ávila, Burgos, Segovia y Soria

(5) Incluye el personal destinado en la Comunidad Autónoma de Castilla y León

(6) Incluye el personal destinado en las provincias de León, Palencia, Salamanca, Valladolid y Zamora

<b>SITUACIÓN DEL PERSONAL DEL SECTOR PÚBLICO ESTATAL</b>	<b>Servicios Periféricos</b>
<b>Diciembre 2002</b>	

SERVICIOS PERIFÉRICOS	AEAT	MINISTERIO DE TRABAJO Y ASUNTOS SOCIALES	ADMINISTRACIÓN DE JUSTICIA (1)
<b>COMUNIDAD VALENCIANA</b>			
ALICANTE	687	98	-
CASTELLÓN	325	50	-
VALENCIA	1.573	166	-
<b>CATALUÑA</b>			
BARCELONA	4.214(7)	248	-
GIRONA	-	40	-
LLEIDA	-	35	-
TARRAGONA	-	37	-
<b>EXTREMADURA</b>			
BADAJOS	310	36	-
CÁCERES	232	33	1.106(8)
<b>GALICIA</b>			
A CORUÑA	671	86	-
LUGO	175	28	-
OURENSE	231	40	-
PONTEVEDRA	299	-	-
VIGO	284	70	-

(1) Se presentan los datos según la distribución de competencias por Gerencias Territoriales de Justicia

(7) Incluye el personal destinado en la Comunidad Autónoma de Cataluña

(8) Incluye el personal destinado en la Comunidad de Extremadura

<b>SITUACIÓN DEL PERSONAL DEL SECTOR PÚBLICO ESTATAL</b>	<b>Servicios Periféricos</b>
<b>Diciembre 2002</b>	

SERVICIOS PERIFÉRICOS	AEAT	MINISTERIO DE TRABAJO Y ASUNTOS SOCIALES	ADMINISTRACIÓN DE JUSTICIA (1)
<b>CANARIAS</b>			
LAS PALMAS	490	56	-
SANTA CRUZ DE TENERIFE	437	48	-
<b>PRINCIPADO DE ASTURIAS</b>			
OVIEDO	735(9)	81	1.390
GIJÓN	-	-	-
<b>REGIÓN DE MURCIA</b>			
CARTAGENA	-	-	-
MURCIA	641(10)	70	1.193(11)
<b>PAÍS VASCO</b>			
ÁLAVA	47	43	-
GUIPÚZCOA	144	55	-
VIZCAYA	442	107	-
<b>LA RIOJA</b>	220	31	359
<b>TOTAL</b>	<b>24.476</b>	<b>2.997</b>	<b>18.583</b>

(1) Se presentan los datos según la distribución de competencias por Gerencias Territoriales de Justicia

(9) Incluye el personal destinado en el Principado de Asturias

(10) y (11) Incluye el personal destinado en la Región de Murcia

<b>SITUACIÓN DEL PERSONAL DEL SECTOR PÚBLICO ESTATAL</b>	<b>Servicios Periféricos</b>
<b>Diciembre 2002</b>	

SERVICIOS PERIFÉRICOS	MINISTERIO DE MEDIO AMBIENTE (12)	MINISTERIO DE INTERIOR	OTROS MINISTERIOS
<b>ANDALUCÍA</b>			
ALMERÍA	-	330	-
CÁDIZ	-	960	-
CÓRDOBA	-	454	-
GRANADA	-	462	-
HUELVA	-	443	-
JAÉN	-	328	-
JEREZ	-	-	-
MÁLAGA	606	479	-
SEVILLA	989	842	-
<b>ARAGÓN</b>			
HUESCA	-	-	-
TERUEL	-	112	-
ZARAGOZA	1.053	600	-
<b>CANTABRIA</b>	-	286	-
<b>CIUDAD DE CEUTA</b>	-	129	1.204(13)
<b>CIUDAD DE MELILLA</b>	-	166	953(13)
<b>COM. FORAL DE NAVARRA</b>	-	130	-

(12) Corresponde al personal destinado en las diferentes Confederaciones Hidrográficas

(13) Personal del Ministerio de Educación, Cultura y Deporte no transferido a Comunidades Autónomas



<b>SITUACIÓN DEL PERSONAL DEL SECTOR PÚBLICO ESTATAL</b>	<b>Servicios Periféricos</b>
Diciembre 2002	

SERVICIOS PERIFÉRICOS	MINISTERIO DE MEDIO AMBIENTE (12)	MINISTERIO DE INTERIOR	OTROS MINISTERIOS
<b>CASTILLA-LA MANCHA</b>			
ALBACETE	-	129	-
CIUDAD REAL	-	281	-
CUENCA	-	85	-
GUADALAJARA	-	-	-
TOLEDO	-	373	-
<b>CASTILLA Y LEÓN</b>			
ÁVILA	-	155	-
BURGOS	-	217	-
LEÓN	-	338	-
PALENCIA	-	416	-
SALAMANCA	-	460	-
SEGOVIA	-	266	-
SORIA	-	100	-
VALLADOLID	659	252	-
ZAMORA	-	-	-
<b>COMUNIDAD DE MADRID</b>	-	2.712	-
<b>ILLES BALEARS</b>	-	513	-

(12) Corresponde al personal destinado en las diferentes Confederaciones Hidrográficas

<b>SITUACIÓN DEL PERSONAL DEL SECTOR PÚBLICO ESTATAL</b>	<b>Servicios Periféricos</b>
Diciembre 2002	

SERVICIOS PERIFÉRICOS	MINISTERIO DE MEDIO AMBIENTE (12)	MINISTERIO DE INTERIOR	OTROS MINISTERIOS
<b>COMUNIDAD VALENCIANA</b>			
ALICANTE	-	988	-
CASTELLÓN	-	231	-
VALENCIA	409	996	-
<b>CATALUÑA</b>			
BARCELONA	-	-	-
GIRONA	-	-	-
LLEIDA	-	-	-
TARRAGONA	-	-	-
<b>EXTREMADURA</b>			
BADAJOS	677	290	-
CÁCERES	-	206	-
<b>GALICIA</b>			
A CORUÑA	-	386	-
LUGO	-	411	-
OURENSE	-	172	-
PONTEVEDRA	-	387	-
VIGO	-	-	-

(12) Corresponde al personal destinado en las diferentes Confederaciones Hidrográficas

<b>SITUACIÓN DEL PERSONAL DEL SECTOR PÚBLICO ESTATAL</b>	<b>Servicios Periféricos</b>
Diciembre 2002	

SERVICIOS PERIFÉRICOS	MINISTERIO DE MEDIO AMBIENTE (12)	MINISTERIO DE INTERIOR	OTROS MINISTERIOS
<b>CANARIAS</b>			
LAS PALMAS	-	441	-
SANTA CRUZ DE TENERIFE	-	396	233(14)
<b>PRINCIPADO DE ASTURIAS</b>			
OVIEDO	409	427	-
GIJÓN	-	-	-
<b>REGIÓN DE MURCIA</b>			
CARTAGENA	381(15)	-	-
MURCIA	331	262	-
<b>PAÍS VASCO</b>			
ÁLAVA	-	252	-
GUIPÚZCOA	-	148	-
VIZCAYA	-	164	-
<b>LA RIOJA</b>	-	176	-
<b>TOTAL</b>	<b>5.514</b>	<b>18.351</b>	<b>2.390</b>

(12) Corresponde al personal destinado en las diferentes Confederaciones Hidrográficas

(14) Corresponde al personal destinado en el Organismo autónomo Instituto de Astrofísica de Canarias, dependiente del Ministerio de Ciencia y Tecnología

(15) Personal de la Mancomunidad de los Canales del Taibilla



#### 4. Análisis del personal al servicio del Sector público estatal no administrativo. Año 2001

En este apartado se analiza el personal correspondiente a las entidades que forman sus cuentas de acuerdo con los principios y normas de contabilidad recogidos en el Plan general de contabilidad de la empresa española o en el Plan de las entidades sin fines de lucro. Se incluyen, por tanto, las Sociedades mercantiles estatales, las Entidades públicas empresariales, Otros Organismos públicos y las Fundaciones estatales.

Las diferentes entidades pueden enviar a la Intervención General de la Administración del Estado sus cuentas anuales hasta el 31-07-2002, por lo que los últimos datos disponibles se refieren a 31-12-2001, lo que explica la diferencia de ejercicio respecto al resto del análisis.

El personal empleado en el Sector público estatal no administrativo ascendía en 2001 a 182.643 efectivos, de ellos 48.464 prestaban sus servicios en Entidades públicas empresariales (26,5%), 123.451 en Sociedades mercantiles (67,6%), 7.238 en Otros Organismos públicos (4%) y 3.490 en Fundaciones estatales (1,9%) (gráfico nº 8).

**Gráfico nº 8. Efectivos al servicio del Sector público estatal no administrativo. Año 2001**

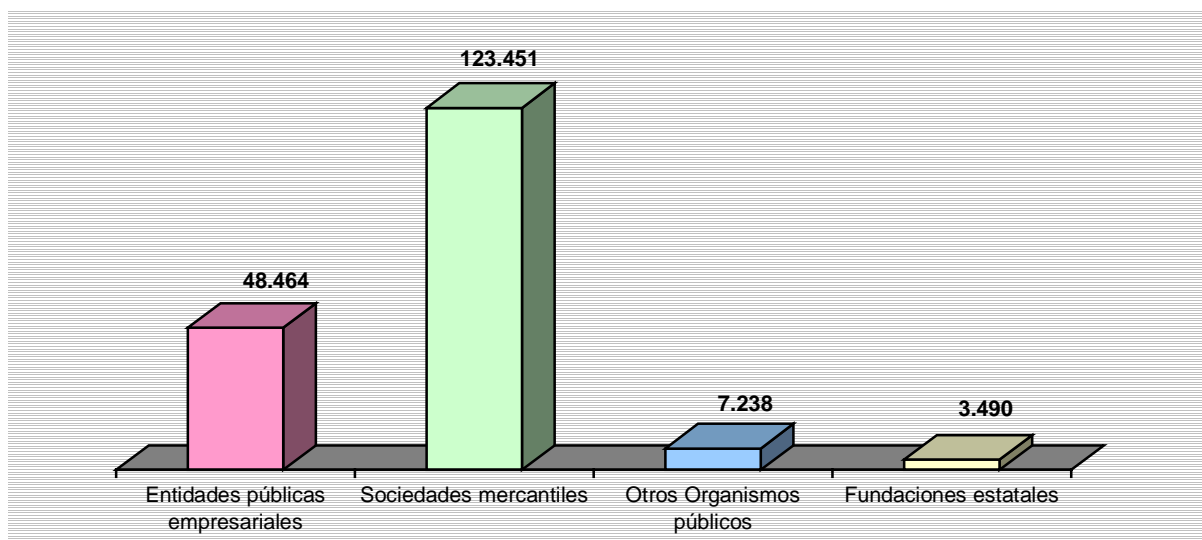

Atendiendo a las diferentes categorías laborales, según se observa en el cuadro nº 7, el colectivo de obreros, subalternos y otros es el colectivo más numeroso, 63,4%, seguido de la categoría de directivos, técnicos y similares con 24,9%. Por el contrario, el colectivo de personal administrativo y auxiliares representa la categoría con menor número de efectivos (21.447).

**Cuadro nº 7. Efectivos del Sector público estatal no administrativo clasificados por tipos de personal. Año 2001**

<b>Tipos de Personal</b>	<b>Fijos</b>	<b>Eventuales</b>	<b>Total</b>
Directivos, Técnicos y similares	41.725	3.725	45.450
Administrativos y Auxiliares	18.432	3.015	21.447
Obreros, Subalternos y otros	89.733	26.013	115.746
<b>Total</b>	<b>149.890</b>	<b>32.753</b>	<b>182.643</b>

<b>SITUACIÓN DEL PERSONAL DEL SECTOR PÚBLICO ESTATAL</b>	<b>ENTIDADES PÚBLICAS EMPRESARIALES</b>
<b>Año 2001</b>	<b>Categorías Laborales</b>

<b>TIPOS DE PERSONAL</b>	<b>FIJOS</b>	<b>EVENTUALES</b>	<b>TOTAL</b>
Directivos, Técnicos y similares	18.801	60	18.861
Administrativos y Auxiliares	3.305	34	3.339
Obreros, Subalternos y otros	24.984	1.280	26.264
<b>TOTAL</b>	<b>47.090</b>	<b>1.374</b>	<b>48.464</b>

<b>SITUACIÓN DEL PERSONAL DEL SECTOR PÚBLICO ESTATAL</b>	<b>SOCIEDADES MERCANTILES</b>
<b>Año 2001</b>	<b>Categorías Laborales</b>

<b>TIPOS DE PERSONAL</b>	<b>FIJOS</b>	<b>EVENTUALES</b>	<b>TOTAL</b>
Directivos, Técnicos y similares	19.495	3.289	22.784
Administrativos y Auxiliares	12.526	2.628	15.154
Obreros, Subalternos y otros	61.324	24.189	85.513
<b>TOTAL</b>	<b>93.345</b>	<b>30.106</b>	<b>123.451</b>

<b>SITUACIÓN DEL PERSONAL DEL SECTOR PÚBLICO ESTATAL</b>	<b>OTROS ORGANISMOS PÚBLICOS PGC PRIVADO</b>
Año 2001	Categorías Laborales

TIPOS DE PERSONAL	FIJOS	EVENTUALES	TOTAL
Directivos, Técnicos y similares	1.621	107	1.728
Administrativos y Auxiliares	1.806	208	2.014
Obreros, Subalternos y otros	3.023	473	3.496
<b>TOTAL</b>	<b>6.450</b>	<b>788</b>	<b>7.238</b>

<b>SITUACIÓN DEL PERSONAL DEL SECTOR PÚBLICO ESTATAL</b>	<b>FUNDACIONES ESTATALES</b>
Año 2001	Categorías Laborales

TIPOS DE PERSONAL	FIJOS	EVENTUALES	TOTAL
Directivos, Técnicos y similares	1.808	269	2.077
Administrativos y Auxiliares	795	145	940
Obreros, Subalternos y otros	402	71	473
<b>TOTAL</b>	<b>3.005</b>	<b>485</b>	<b>3.490</b>





## 5. Evolución del empleo en el Sector público estatal administrativo. Años 2002/2001

### 5.1. Consideraciones generales

En el gráfico nº 9 se refleja la evolución del empleo en el Sector público estatal administrativo desde 1990. Partiendo de la información disponible, se observa un descenso continuado debido a varios factores: a las transferencias de personal a otros ámbitos institucionales, consecuencia del traspaso de funciones y servicios de la Administración del Estado a las Comunidades Autónomas, siendo más acusado en los últimos cinco años; al cambio de naturaleza jurídica de determinados Organismos y en general a una reducción de las incorporaciones de personal.

La tasa de variación media del Sector público estatal administrativo en el período comprendido entre 1990 y 2002 se sitúa en un -4,6%. Existe por tanto, una tendencia a la baja del personal empleado.

En el estudio de la evolución por tipos de personal, es la categoría de contratados laborales junto con personal estatuario de la Seguridad Social, las que presentan las tasas medias de variación negativas más significativas, con -7,8% y -6,8% respectivamente.

Por el contrario la categoría de personal eventual de Gabinete, con una tasa media de variación del 4,7% es la que presenta un mayor incremento.

**Gráfico nº 9. Evolución del empleo en el Sector público estatal administrativo.  
Serie 1990-2002**

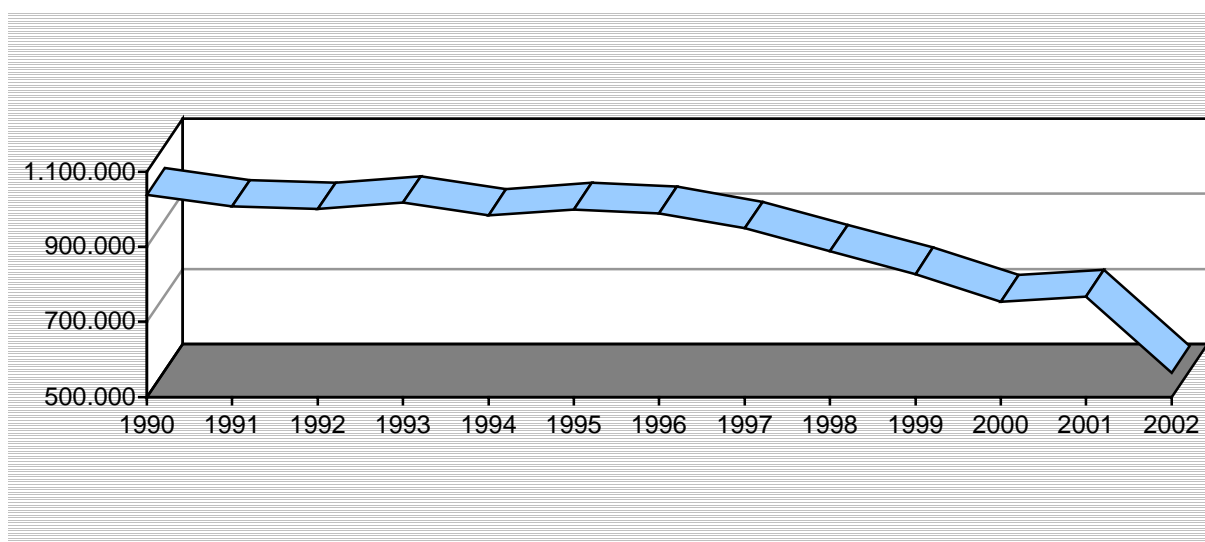

Respecto a la evolución del año 2002 respecto al 2001, el cuadro nº 8 muestra las cuantías en ambos años, así como el porcentaje de variación.

**Cuadro nº 8. Evolución del personal del Sector público estatal administrativo.  
Años 2002/2001**

Sector público estatal administrativo	2002	2001	Variación absoluta	Tasa de variación
Administración Civil	328.711	331.462	-2.751	-0,8
Administración Militar	139.901	150.244	-10.343	-6,9
Administración de Justicia	26.816	27.008	-192	-0,7
<b>TOTAL</b>	<b>495.428</b>	<b>508.714</b>	<b>-13.286</b>	<b>-2,6</b>
Administración de la Seguridad Social	36.722	226.610	-189.888	-83,8
<b>TOTAL</b>	<b>532.150</b>	<b>735.324</b>	<b>203.174</b>	<b>-27,6</b>
Otros Organismos públicos	32.523	32.031	492	1,5
<b>Total</b>	<b>564.673</b>	<b>767.355</b>	<b>202.682</b>	<b>-26,4</b>

Para el conjunto de las Administraciones Públicas la tasa de variación es de signo negativo y se situó en el 27,6%. Este descenso es debido mayoritariamente al traspaso de funciones y servicios llevado a cabo durante el año 2002, en el ámbito de Administración de la Seguridad Social a las Comunidades Autónomas.

**Cuadro nº 9. Evolución del personal del Sector público estatal administrativo.  
Clasificación por tipos de personal. Años 2002/2001**

Tipos de personal	2002	2001	Variación absoluta	Tasa de variación
Altos Cargos	358	358	-	-
Personal Eventual Gabinete	570	505	65	12,9
Funcionarios	309.418	311.433	-2.015	-0,6
Personal Militar	139.901	150.244	-10.343	-6,9
Personal de la Admon. de Justicia	26.816	27.008	-192	-0,7
Personal Estatutario de Seg.Social	1.982	149.150	-147.168	-98,7
Otro Personal	2.389	2.788	-399	-14,3
Contratados Laborales	83.239	125.869	-42.630	-33,9
<b>Total</b>	<b>564.673</b>	<b>767.355</b>	<b>-202.682</b>	<b>-26,4</b>

El cuadro nº 9 anterior presenta la evolución de los efectivos del Sector público estatal administrativo por tipos de personal. Como puede apreciarse, se ha producido un descenso generalizado en todas las categorías exceptuando la de personal eventual de Gabinete. La variación más importante se ha producido en la categoría de personal estatutario de la Seguridad Social debido a las causas apuntadas anteriormente.

## 5.2. Evolución del empleo en la Administración Civil del Estado. Años 2002/2001

Según se observa en el cuadro nº 10, el personal al servicio de la Administración Civil del Estado ascendía a diciembre de 2002 a 328.711 personas, lo que supone un descenso de 2.751 efectivos respecto a los existentes en la misma fecha de 2001 (0,8 % de variación).

**Cuadro nº 10. Evolución del empleo en la Administración Civil del Estado por Departamentos Ministeriales. Años 2002/2001**

Departamentos Ministeriales	Ministerio		OO. AA.		Total		Variación absoluta	Tasa de variación
	2002	2001	2002	2001	2002	2001		
Administraciones Públicas	8.927	9.061	1.267	1.253	10.194	10.314	-120	-1,2
Agric., Pesca y Alimentación	1.844	1.864	739	794	2.583	2.658	-75	-2,8
Asuntos Exteriores	5.486	5.585	694	690	6.180	6.275	-95	-1,5
Ciencia y Tecnología	2.031	1.998	10.147	9.679	12.178	11.677	501	4,3
Defensa	34.912	37.976	2.877	2.888	37.789	40.864	-3.075	-7,5
Economía	3.670	3.679	5.141	4.986	8.811	8.665	146	1,7
Educ., Cultura y Deporte	10.022	8.968	3.424	3.586	13.446	12.554	892	7,1
Fomento	7.184	7.903	856	874	8.040	8.777	-737	-8,4
Hacienda	10.237	10.241	2.295	2.347	12.532	12.588	-56	-0,4
Interior	167.568	166.802	13.487	13.281	181.055	180.083	972	0,5
Justicia	2.103	2.113	43	40	2.146	2.153	-7	-0,3
Medio Ambiente	4.151	3.898	7.031	7.253	11.182	11.151	31	0,3
Presidencia	1.452	1.442	2.224	2.235	3.676	3.677	-1	-
Sanidad	1.147	1.083	1.988	1.968	3.135	3.051	84	2,8
Trabajo y A. Sociales	5.364	5.482	10.400	11.493	15.764	16.975	-1.211	-7,1
<b>Total</b>	<b>266.098</b>	<b>268.095</b>	<b>62.613</b>	<b>63.367</b>	<b>328.711</b>	<b>331.462</b>	<b>-2.751</b>	<b>-0,8</b>

La variación más importante de efectivos en términos absolutos se ha registrado en el Ministerio de Defensa, seguida del Ministerio de Trabajo y Asuntos Sociales. En cuanto al primero, este descenso se ha producido en el ámbito del Ministerio y en las categorías de contratados laborales fijos y eventuales. Respecto al descenso en el Ministerio de Trabajo y Asuntos Sociales, éste se produce en el Organismo Instituto Nacional de Empleo (INEM), debido al traspaso de competencias en materia de trabajo, empleo y formación a las Comunidades Autónomas.

El cuadro nº 11 presenta la evolución de los efectivos de la Administración Civil por tipos de personal. Como puede observarse, se ha producido una variación negativa en las categorías de contratados laborales y otro personal. Respecto a las variaciones positivas, el incremento más alto en términos relativos se ha registrado en la categoría de personal eventual de Gabinete. Este ascenso viene motivado por las modificaciones introducidas por la Resolución de 18 de julio de 2001 del Ministerio de Hacienda por la que se establecen los códigos que definen la estructura económica de los gastos respecto al capítulo I "Gastos de personal". Así cuando el personal eventual sea funcionario ha de percibir sus retribuciones con cargo a los créditos del artículo 11 "personal eventual" y no al 12 "funcionarios" tal y como venía sucediendo.

**Cuadro nº 11. Evolución del personal de la Administración Civil del Estado.  
Clasificación por tipos de personal. Años 2002/2001**

<b>Tipos de personal</b>	<b>2002</b>	<b>2001</b>	<b>Variación absoluta</b>	<b>Tasa de variación</b>
Altos Cargos	335	334	1	0,3
Personal Eventual Gabinete	541	481	60	12,5
Funcionarios	253.133	252.017	1.116	0,4
Otro Personal	2.375	2.769	-394	-14,2
Contratados Laborales	72.327	75.861	-3.534	-4,7
<b>Total</b>	<b>328.711</b>	<b>331.462</b>	<b>-2.751</b>	<b>-0,8</b>

<b>ESTUDIO COMPARATIVO DE LA SITUACIÓN DEL PERSONAL DEL SECTOR PÚBLICO ESTATAL</b>	<b>ADMINISTRACIÓN CIVIL</b>
Años 2002/2001	Resumen General

TIPOS DE PERSONAL	MINISTERIOS			ORGANISMOS AUTÓNOMOS			TOTAL DEPARTAMENTOS		
	Años		% Var.	Años		% Var.	Años		% Var.
	2002	2001	02/01	2002	2001	02/01	2002	2001	02/01
<b>ALTOS CARGOS</b>	271	282	-3,9	64	52	23,1	335	334	0,3
<b>PERSONAL EVENTUAL GABINETE</b>	534	476	12,2	7	5	40,0	541	481	12,5
<b>FUNCIONARIOS</b>									
GRUPO A	25.702	24.913	3,2	6.858	6.802	0,8	32.560	37.715	2,7
GRUPO B	270160	26.715	1,7	5.853	6.105	-4,1	33.013	32.820	0,6
GRUPO C	142.483	141.522	0,7	13.948	13.758	1,4	156.431	155.280	0,7
GRUPO D	20.831	25.510	-3,2	9.584	9.848	-2,7	30.415	31.358	-3,0
GRUPO E	411	459	-10,5	303	385	-21,3	714	844	-15,4
<b>TOTAL</b>	216.587	215.119	0,7	36.546	36.898	-1,0	253.133	252.017	0,4
<b>OTRO PERSONAL</b>									
Contratados Administrativos	-	-	-	16	18	-11,1	16	18	-11,1
Personal Vario	2.357	2.547	-7,5	2	204	-99,0	2.359	2.751	-14,2
<b>TOTAL</b>	2.357	2.547	-7,5	18	222	-91,9	2.375	2.769	-14,2
<b>CONTRATADOS LABORALES</b>									
Cap. I Fijos	39.980	41.441	-3,5	19.240	19.731	-2,5	59.220	61.172	-3,2
Cap. I Eventuales	6.357	8.221	-22,7	4.465	4.620	-3,4	10.822	12.841	-15,7
Capítulo VI	12	9	33,3	2.273	1.839	23,6	2.285	1.848	23,6
<b>TOTAL</b>	46.349	49.671	-6,7	25.978	26.190	-0,8	72.327	75.861	-4,7
<b>TOTAL</b>	<b>266.098</b>	<b>268.095</b>	<b>-0,7</b>	<b>62.613</b>	<b>63.367</b>	<b>-1,2</b>	<b>328.711</b>	<b>331.462</b>	<b>-0,8</b>

<b>ESTUDIO COMPARATIVO DE LA SITUACIÓN DEL PERSONAL DEL SECTOR PÚBLICO ESTATAL</b>	<b>DEPARTAMENTOS MINISTERIALES</b>
<b>Años 2002/2001</b>	<b>Resumen General</b>

TIPOS DE PERSONAL	ADMINISTRACIONES PÚBLICAS			AGRICULTURA, PESCA Y ALIMENTACIÓN			ASUNTOS EXTERIORES		
	Años		% Var.	Años		% Var.	Años		% Var.
	2002	2001	02/01	2002	2001	02/01	2002	2001	02/01
<b>ALTOS CARGOS</b>	35	35	-	14	14	-	25	25	-
<b>PERSONAL EVENTUAL GABINETE</b>	158	99	59,6	13	13	-	11	10	10,0
<b>FUNCIONARIOS</b>									
GRUPO A	1.188	1.240	-4,2	666	661	0,8	786	854	-8,0
GRUPO B	919	926	-0,8	491	506	-3,0	303	291	4,1
GRUPO C	1.928	1.950	-1,1	384	385	-0,3	398	389	2,3
GRUPO D	3.503	3.583	-2,2	549	588	-6,6	884	901	-1,9
GRUPO E	102	106	-3,8	26	30	-13,3	17	20	-15,0
<b>TOTAL</b>	<b>7.640</b>	<b>7.805</b>	<b>-2,1</b>	<b>2.116</b>	<b>2.170</b>	<b>-2,5</b>	<b>2.388</b>	<b>2.455</b>	<b>-2,7</b>
<b>OTRO PERSONAL</b>									
Contratados Administrativos	-	-	-	-	-	-	1	1	-
Personal Vario	-	-	-	-	-	-	-	-	-
<b>TOTAL</b>	<b>-</b>	<b>-</b>	<b>-</b>	<b>-</b>	<b>-</b>	<b>-</b>	<b>1</b>	<b>1</b>	<b>-</b>
<b>CONTRATADOS LABORALES</b>									
Cap. I Fijos	1.811	1.783	1,6	422	410	2,9	3.559	3.495	1,8
Cap. I Eventuales	550	592	-7,1	18	51	-64,7	196	289	-32,2
Capítulo VI	-	-	-	-	-	-	-	-	-
<b>TOTAL</b>	<b>2.361</b>	<b>2.375</b>	<b>-0,6</b>	<b>440</b>	<b>461</b>	<b>-4,6</b>	<b>3.755</b>	<b>3.784</b>	<b>-0,8</b>
<b>TOTAL</b>	<b>10.194</b>	<b>10.314</b>	<b>-1,2</b>	<b>2.583</b>	<b>2.658</b>	<b>-2,8</b>	<b>6.180</b>	<b>6.275</b>	<b>-1,5</b>

<b>ESTUDIO COMPARATIVO DE LA SITUACIÓN DEL PERSONAL DEL SECTOR PÚBLICO ESTATAL</b>	<b>DEPARTAMENTOS MINISTERIALES</b>
Años 2002/2001	Resumen General

TIPOS DE PERSONAL	CIENCIA Y TECNOLOGÍA			DEFENSA			ECONOMÍA		
	Años		% Var.	Años		% Var.	Años		% Var.
	2002	2001	02/01	2002	2001	02/01	2002	2001	02/01
<b>ALTOS CARGOS</b>	18	18	-	21	21	-	34	32	6,3
<b>PERSONAL EVENTUAL GABINETE</b>	21	15	40,0	12	13	-7,7	15	16	-6,3
<b>FUNCIONARIOS</b>									
GRUPO A	3.698	3.600	2,7	370	375	-1,3	1.060	1.031	2,8
GRUPO B	1.073	1.072	0,1	279	276	1,1	1.116	1.104	1,1
GRUPO C	2.009	2.018	-0,4	2.475	2.581	-4,1	662	653	1,4
GRUPO D	1.155	1.224	-5,6	4.072	4.329	-5,9	1.310	1.348	-2,8
GRUPO E	45	48	-6,3	34	52	-34,6	20	24	-16,7
<b>TOTAL</b>	7.980	7.962	0,2	7.230	7.613	-5,0	4.168	4.160	0,2
<b>OTRO PERSONAL</b>									
Contratados Administrativos	-	-	-	-	-	-	-	-	-
Personal Vario	-	203	-	1.974	1.976	-0,1	-	-	-
<b>TOTAL</b>	-	203	-	1.974	1.976	-0,1	-	-	-
<b>CONTRATADOS LABORALES</b>									
Cap. I Fijos	2.221	2.101	5,7	24.345	25.854	-5,8	3.127	3.087	1,3
Cap. I Eventuales	1.220	941	29,6	4.099	5.271	-22,2	132	176	-25,0
Capítulo VI	718	437	64,3	108	116	-6,9	1.335	1.194	11,8
<b>TOTAL</b>	4.159	3.479	19,5	28.552	31.241	-8,6	4.594	4.457	3,1
<b>TOTAL</b>	<b>12.178</b>	<b>11.677</b>	<b>4,3</b>	<b>37.789</b>	<b>40.864</b>	<b>-7,5</b>	<b>8.811</b>	<b>8.665</b>	<b>1,7</b>

<b>ESTUDIO COMPARATIVO DE LA SITUACIÓN DEL PERSONAL DEL SECTOR PÚBLICO ESTATAL</b>	<b>DEPARTAMENTOS MINISTERIALES</b>
<b>Años 2002/2001</b>	<b>Resumen General</b>

TIPOS DE PERSONAL	EDUCACIÓN, CULTURA Y DEPORTE			FOMENTO			HACIENDA		
	Años		% Var.	Años		% Var.	Años		% Var.
	2002	2001	02/01	2002	2001	02/01	2002	2001	02/01
<b>ALTOS CARGOS</b>	31	32	-1,2	16	16	-	19	19	-
<b>PERSONAL EVENTUAL GABINETE</b>	19	19	-	19	12	58,3	9	9	-
<b>FUNCIONARIOS</b>									
GRUPO A	3.370	2.747	22,7	1.319	1.266	4,2	1.441	1.411	2,1
GRUPO B	3.827	3.365	13,7	920	959	-4,1	2.696	2.689	0,3
GRUPO C	580	582	-0,3	980	903	8,5	2.007	1.993	0,7
GRUPO D	1.097	1.134	-3,3	1.240	1.296	-4,3	3.911	3.996	-2,1
GRUPO E	53	63	-15,9	17	26	-34,6	44	60	-26,7
<b>TOTAL</b>	8.927	7.891	13,2	4.476	4.450	0,6	10.099	10.149	-0,5
<b>OTRO PERSONAL</b>									
Contratados Administrativos	-	-	-	-	-	-	-	-	-
Personal Vario	1	1	-	383	571	-32,9	-	-	-
<b>TOTAL</b>	1	1	-	383	571	-32,9	-	-	-
<b>CONTRATADOS LABORALES</b>									
Cap. I Fijos	3.438	3.339	3,0	2.929	2.885	1,5	2.248	2.279	-1,4
Cap. I Eventuales	1.030	1.272	-19,0	214	841	-74,6	157	132	18,9
Capítulo VI	-	-	-	3	2	50,0	-	-	-
<b>TOTAL</b>	4.468	4.611	-3,1	3.146	3.728	-15,6	2.405	2.411	-0,2
<b>TOTAL</b>	<b>13.445</b>	<b>12.554</b>	<b>7,1</b>	<b>8.040</b>	<b>8.777</b>	<b>-8,4</b>	<b>12.532</b>	<b>12.588</b>	<b>-0,4</b>



<b>ESTUDIO COMPARATIVO DE LA SITUACIÓN DEL PERSONAL DEL SECTOR PÚBLICO ESTATAL</b>	<b>DEPARTAMENTOS MINISTERIALES</b>
<b>Años 2002/2001</b>	<b>Resumen General</b>

TIPOS DE PERSONAL	INTERIOR			JUSTICIA			MEDIO AMBIENTE		
	Años		% Var.	Años		% Var.	Años		% Var.
	2002	2001	02/01	2002	2001	02/01	2002	2001	02/01
<b>ALTOS CARGOS</b>	15	16	-6,3	11	14	-21,4	31	31	-
<b>PERSONAL EVENTUAL GABINETE</b>	23	22	4,5	17	17	-	18	19	-5,3
<b>FUNCIONARIOS</b>									
GRUPO A	14.305	14.124	1,3	463	442	4,8	1.073	1.060	1,2
GRUPO B	16.979	16.986	-	182	184	-1,1	1.087	1.094	-0,6
GRUPO C	139.950	138.970	0,7	411	375	9,6	1.578	1.306	20,8
GRUPO D	5.807	5.754	0,9	789	851	-7,3	1.188	1.206	-1,5
GRUPO E	48	61	-21,3	4	5	-20,0	23	23	-
<b>TOTAL</b>	<b>177.089</b>	<b>175.895</b>	<b>0,7</b>	<b>1.849</b>	<b>1.857</b>	<b>-0,4</b>	<b>4.949</b>	<b>4.689</b>	<b>5,5</b>
<b>OTRO PERSONAL</b>									
Contratados Administrativos	-	-	-	-	-	-	-	-	-
Personal Vario	-	-	-	-	-	-	1	-	-
<b>TOTAL</b>	<b>-</b>	<b>-</b>	<b>-</b>	<b>-</b>	<b>-</b>	<b>-</b>	<b>1</b>	<b>-</b>	<b>-</b>
<b>CONTRATADOS LABORALES</b>									
Cap. I Fijos	3.026	2.903	4,2	222	218	1,8	4.937	5.401	-8,6
Cap. I Eventuales	899	1.247	-27,9	47	47	-	1.212	982	23,4
Capítulo VI	3	-	-	-	-	-	34	29	17,2
<b>TOTAL</b>	<b>3.928</b>	<b>4.150</b>	<b>-5,3</b>	<b>269</b>	<b>265</b>	<b>1,5</b>	<b>6.183</b>	<b>6.412</b>	<b>-3,6</b>
<b>TOTAL</b>	<b>181.055</b>	<b>180.083</b>	<b>-0,5</b>	<b>2.146</b>	<b>2.153</b>	<b>-0,3</b>	<b>11.182</b>	<b>11.151</b>	<b>0,3</b>

<b>ESTUDIO COMPARATIVO DE LA SITUACIÓN DEL PERSONAL DEL SECTOR PÚBLICO ESTATAL</b>	<b>DEPARTAMENTOS MINISTERIALES</b>
<b>Años 2002/2001</b>	<b>Resumen General</b>

TIPOS DE PERSONAL	PRESIDENCIA			SANIDAD Y CONSUMO			TRABAJO Y A. SOCIALES		
	Años		% Var.	Años		% Var.	Años		% Var.
	2002	2001	02/01	2002	2001	02/01	2002	2001	02/01
<b>ALTOS CARGOS</b>	32	33	-3,0	17	12	41,7	16	16	-
<b>PERSONAL EVENTUAL GABINETE</b>	178	190	-6,3	13	11	18,2	15	16	-6,3
<b>FUNCIONARIOS</b>									
GRUPO A	278	272	2,2	728	704	3,4	1.815	1.928	-5,9
GRUPO B	138	147	-6,1	242	233	3,9	2.761	2.988	-7,6
GRUPO C	293	265	10,6	274	271	1,1	2.502	2.639	-5,2
GRUPO D	425	415	2,4	562	552	1,8	3.923	4.181	-6,2
GRUPO E	16	15	6,7	32	32	-	233	279	-16,5
<b>TOTAL</b>	1.150	1.114	3,2	1.838	1.792	2,6	11.234	12.015	-6,5
<b>OTRO PERSONAL</b>									
Contratados Administrativos	-	-	-	-	-	-	15	17	-11,8
Personal Vario	-	-	-	-	-	-	-	-	-
<b>TOTAL</b>	-	-	-	-	-	-	15	17	-11,8
<b>CONTRATADOS LABORALES</b>									
Cap. I Fijos	2.223	2.221	0,1	1.069	1.078	-0,8	3.643	4.118	-11,5
Cap. I Eventuales	93	119	-21,8	114	88	29,5	841	793	6,1
Capítulo VI	-	-	-	84	70	20,0	-	-	-
<b>TOTAL</b>	2.316	2.340	-1,0	1.267	1.236	2,5	4.484	4.911	-8,7
<b>TOTAL</b>	<b>3.676</b>	<b>3.677</b>	<b>0,0</b>	<b>3.135</b>	<b>3.051</b>	<b>2,8</b>	<b>15.764</b>	<b>16.975</b>	<b>-7,1</b>

### 5.3. Evolución del empleo en la Administración de Justicia. Años 2002/2001

El personal al servicio de la Administración de Justicia, que en diciembre de 2001 era de 27.008 efectivos, pasa en el mismo mes de 2002 a 26.816, lo que supone una tasa de variación negativa del 0,7%.

Este decremento es mayor proporcionalmente en la categoría de contratados laborales, y más concretamente en contratados laborales eventuales, aún cuando es mayor en términos absolutos en el caso de Agentes Judiciales (funcionarios grupo C).

**Gráfico nº 10. Evolución del empleo en la Administración de Justicia. Años 2002/2001**

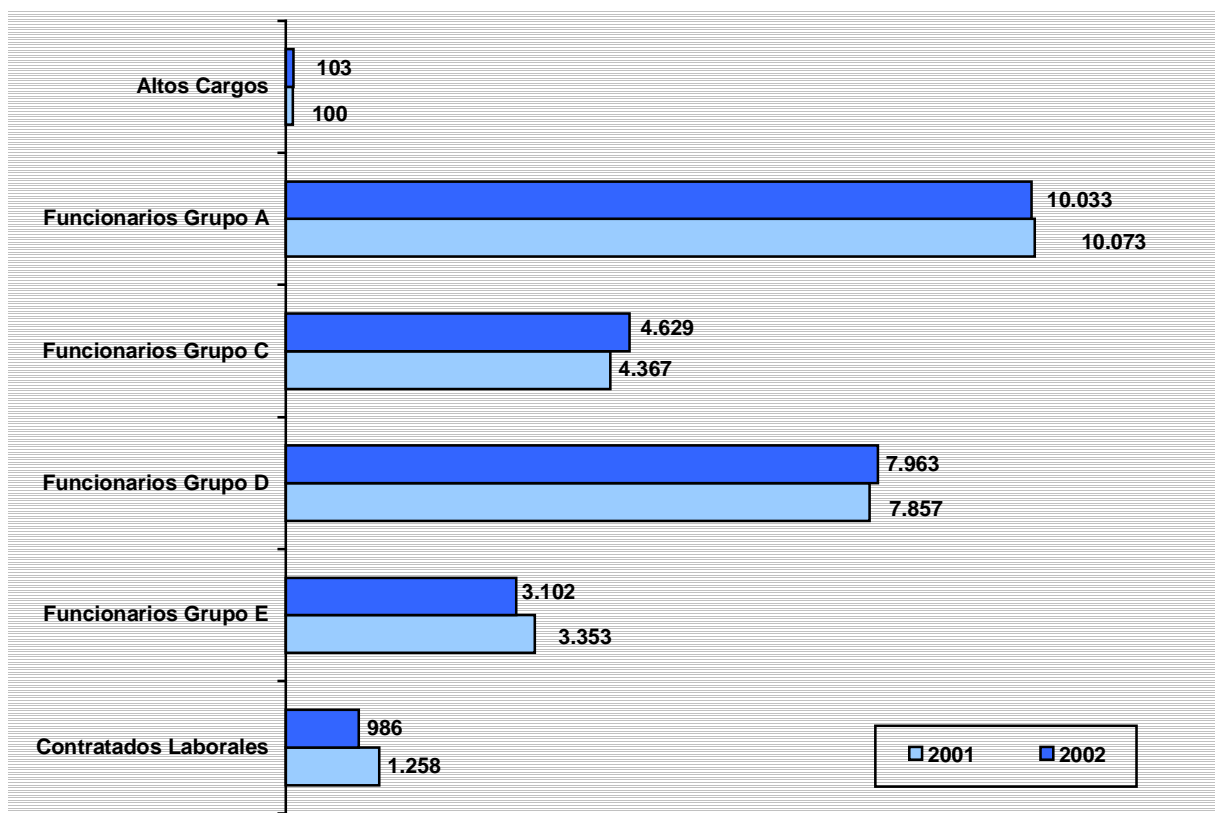

<b>ESTUDIO COMPARATIVO DE LA SITUACIÓN DEL PERSONAL DEL SECTOR PÚBLICO ESTATAL</b>	<b>ADMINISTRACIÓN DE JUSTICIA</b>
<b>Años 2002/2001</b>	<b>Resumen General</b>

TIPOS DE PERSONAL	MINISTERIO			ORGANISMOS AUTÓNOMOS			TOTAL DEPARTAMENTO		
	Años		% Var.	Años		% Var.	Años		% Var.
	2002	2001	02/01	2002	2001	02/01	2002	2001	02/01
<b>ALTOS CARGOS</b>	103	100	3,0	-	-	-	103	100	3,0
<b>FUNCIONARIOS GRUPO A</b>									
Magistrados	4.312	4.235	1,8	-	-	-	4.312	4.235	1,8
Jueces y Abogados Fiscales	2.267	2.313	-2,0	-	-	-	2.267	2.313	-2,0
Secretarios Judiciales	3.000	3.081	-2,6	4	4	-	3.004	3.085	-2,6
Médicos Forenses y T. Facultativos	449	439	2,3	1	1	-	450	440	2,3
<b>TOTAL</b>	10.028	10.068	-0,4	5	5	-	10.033	10.073	-0,4
<b>FUNCIONARIOS GRUPO C</b>									
Oficiales	4.615	4.351	6,1	14	16	-12,5	4.629	4.367	6,0
<b>FUNCIONARIOS GRUPO D</b>									
Auxiliares	7.887	7.770	1,5	76	87	-12,6	7.963	7.857	1,3
<b>FUNCIONARIOS GRUPO E</b>									
Agentes judiciales	3.096	3.346	-7,5	6	7	-14,3	3.102	3.353	-7,5
<b>CONTRATADOS LABORALES</b>									
CAP. I FIJOS	860	1.063	-19,1	7	7	-	867	1.070	-19,0
CAP. I EVENTUALES	119	188	-36,7	-	-	-	119	188	-36,7
CAPÍTULO VI	-	-	-	-	-	-	-	-	-
<b>TOTAL</b>	979	1.251	-21,7	7	7	-	986	1.258	-21,6
<b>TOTAL</b>	<b>26.708</b>	<b>26.886</b>	<b>-0,7</b>	<b>108</b>	<b>122</b>	<b>-11,5</b>	<b>26.816</b>	<b>27.008</b>	<b>-0,7</b>

#### 5.4. Evolución del empleo en la Administración Militar. Años 2002/2001

El personal al servicio de la Administración Militar que en diciembre de 2001 era de 150.244 efectivos pasa en el mismo mes de 2002 a 139.901, lo que supone una tasa de variación negativa del 6,9%. Este descenso se ha concentrado en el área del Ministerio de Defensa.

En el gráfico nº 11 se observa como durante el ejercicio 2002 se ha producido un decremento importante tanto en la categoría de Personal Militar en Activo como en la Reserva.

Respecto a las variaciones positivas, el aumento mayor se ha producido en los efectivos clasificados en el grupo C. Esta variación se produce por el cambio de situación administrativa del personal militar profesional que pasan del grupo D al grupo C.

**Gráfico nº 11. Evolución del empleo en la Administración Militar. Años 2002/2001**

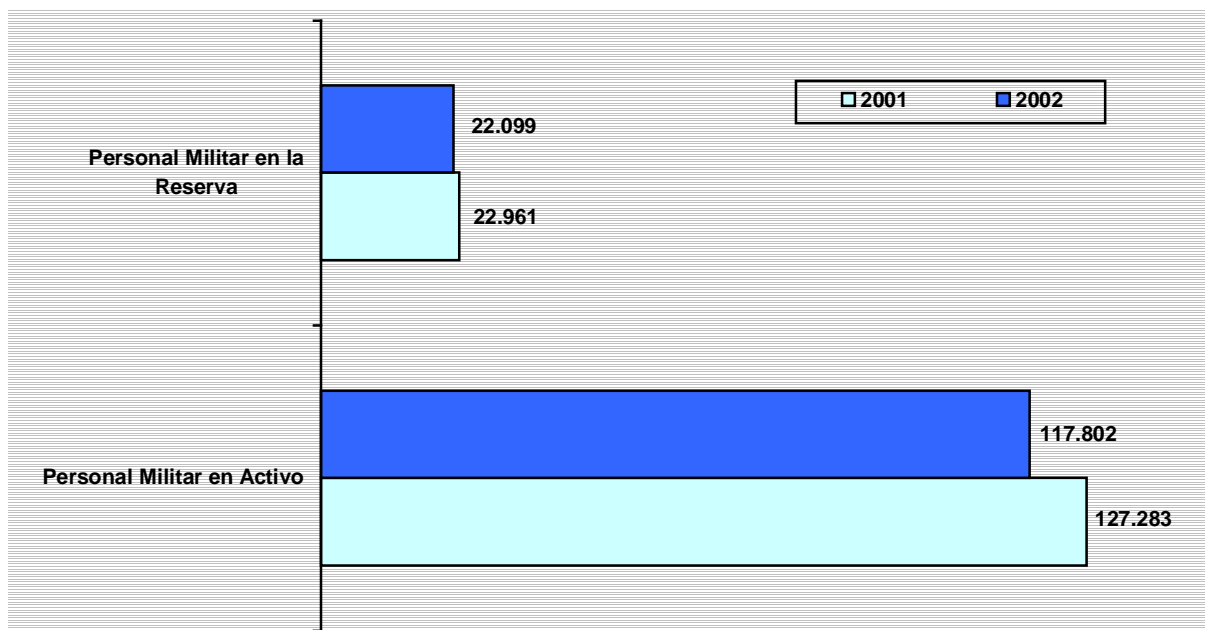

<b>ESTUDIO COMPARATIVO DE LA SITUACIÓN DEL PERSONAL DEL SECTOR PÚBLICO ESTATAL</b>	<b>ADMINISTRACIÓN MILITAR</b>
<b>Años 2002/2001</b>	<b>Resumen General</b>

TIPOS DE PERSONAL	MINISTERIO			ORGANISMOS AUTÓNOMOS			TOTAL DEPARTAMENTO		
	Años		% Var.	Años		% Var.	Años		% Var.
	2002	2001	02/01	2002	2001	02/01	2002	2001	02/01
<b>PERSONAL MILITAR EN ACTIVO</b>									
GRUPO A	18.416	19.355	-4,9	263	263	-0,8	18.679	19.620	-4,8
GRUPO B	27.439	30.233	-9,2	109	106	2,8	27.548	30.339	-9,2
GRUPO C	6.300	1.976	218,8	-	-	-	6.300	1.976	218,8
GRUPO D	65.275	75.348	-13,4	-	-	-	65.275	75.348	-13,4
<b>TOTAL</b>	<b>117.430</b>	<b>126.912</b>	<b>-7,5</b>	<b>372</b>	<b>371</b>	<b>0,3</b>	<b>117.802</b>	<b>127.283</b>	<b>-7,4</b>
<b>PERSONAL MILITAR RESERVA</b>									
	22.099	22.961	-3,8	-	-	-	22.099	22.961	-3,8
<b>TOTAL</b>	<b>139.529</b>	<b>149.873</b>	<b>-6,9</b>	<b>372</b>	<b>371</b>	<b>0,3</b>	<b>139.901</b>	<b>150.244</b>	<b>-6,9</b>

## 5.5. Evolución del empleo en la Seguridad Social. Años 2002/2001

En el gráfico nº 12 y anexos siguientes se observa la evolución del número de efectivos de las Entidades Gestoras y Servicios Comunes de la Seguridad Social, que en el año 2002 ascendía a 36.722 personas.

La variación más sobresaliente se ha registrado en el Instituto Nacional de la Salud (INSALUD), con un descenso del 98,6% respecto a los efectivos existentes en el ejercicio 2001 y obedece al traspaso el 1 de enero de 2002 de las funciones y servicios del Instituto a las Comunidades Autónomas del Principado de Asturias, Aragón, Islas Baleares, Cantabria, Castilla-La Mancha, Castilla y León, Extremadura, La Rioja, Madrid y la Región de Murcia.

De igual signo, pero en menor medida, se encuentra el Instituto de Migraciones y Servicios Sociales (IMSERSO) con una tasa de variación negativa del 3,4%, debido básicamente a la incidencia que han tenido en el colectivo del personal laboral los concursos de traslados resueltos durante el ejercicio 2002.

**Gráfico nº 12. Evolución del empleo en la Administración de la Seguridad Social.  
Años 2002/2001**

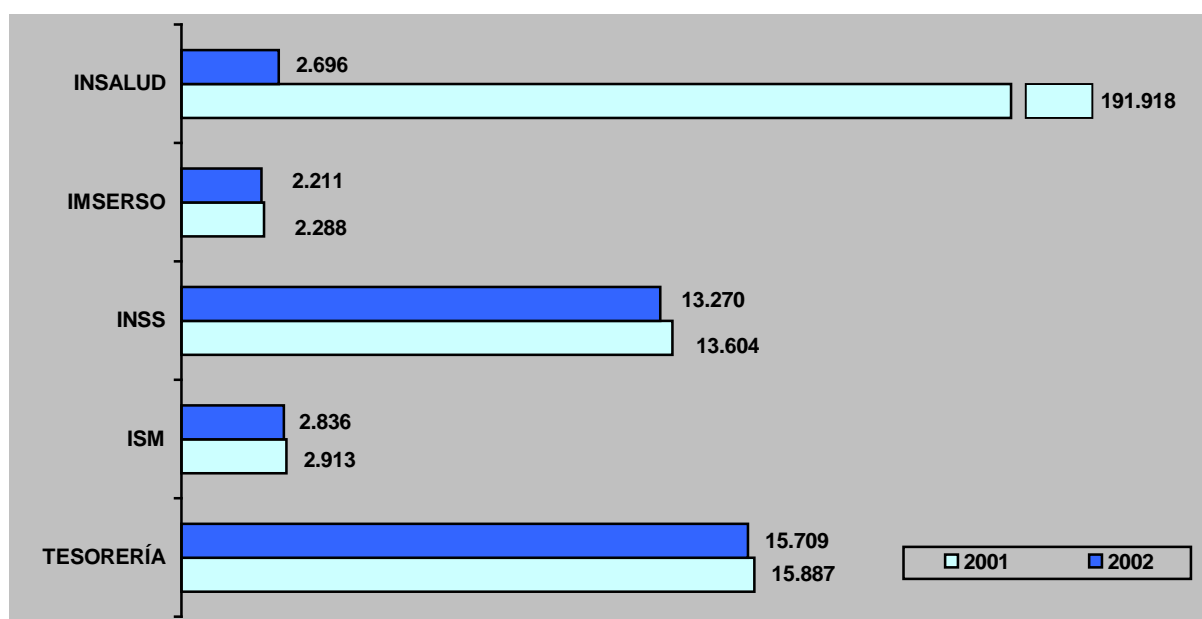

Por tipos de personal (cuadro nº 12) se observa un descenso en todas las categorías. El mayor descenso se ha producido en la categoría de personal estatutario debido, como ya se ha comentado anteriormente, al traspaso de funciones y servicios del Instituto Nacional de la Salud (INSALUD) a las Comunidades Autónomas.

**Cuadro nº 12. Evolución del empleo en la Administración de la Seguridad Social.  
Clasificación por tipos de personal. Años 2002/2001.**

Tipos de personal	2002	2001	Variación absoluta	Tasa de variación
Altos Cargos	4	5	-1	-20,0
Funcionarios	29.411	32.957	-3.546	-10,8
Otro Personal	14	14	-	-
Contratados Laborales	5.311	44.484	-39.173	-88,1
Personal Estatutario	1.982	149.150	-147.168	-98,7
<b>Total</b>	<b>36.722</b>	<b>226.610</b>	<b>-189.888</b>	<b>-83,8</b>



<b>ESTUDIO COMPARATIVO DE LA SITUACIÓN DEL PERSONAL DEL SECTOR PÚBLICO ESTATAL</b>	<b>SEGURIDAD SOCIAL</b>
<b>Años 2002/2001</b>	<b>Resumen General</b>

TIPOS DE PERSONAL	I.N.S.S.			I.N.S.A.L.U.D.			I.M.S.E.R.S.O.		
	Años		% Var.	Años		% Var.	Años		% Var.
	2002	2001	02/01	2002	2001	02/01	2002	2001	02/01
<b>ALTOS CARGOS</b>	1	1	-	-	1	-100,0	1	1	-
<b>PERSONAL EVENTUAL GABINETE</b>	-	-	-	-	-	-	-	-	-
<b>FUNCIONARIOS</b>									
GRUPO A	1.127	1.141	-1,2	147	988	-85,1	83	81	2,5
GRUPO B	846	845	0,1	191	943	-79,7	102	103	-1,0
GRUPO C	3.391	3.433	-1,2	203	677	-70,0	129	132	-2,3
GRUPO D	6.718	6.949	-3,3	370	1.403	-76,6	163	163	-
GRUPO E	166	178	-6,7	14	66	-78,8	16	17	-5,9
<b>TOTAL</b>	12.248	12.546	-2,4	925	4.077	-77,3	493	496	-0,6
<b>OTRO PERSONAL</b>									
Contratados Administrativos	-	2	-100,0	-	-	-	-	-	-
Personal Vario	-	-	-	1	-	-	1	1	-
<b>TOTAL</b>	-	2	-100,0	1	-	-	1	1	-
<b>CONTRATADOS LABORALES</b>									
Cap. I Fijos	1.015	1.021	-0,6	29	1.203	-97,6	1.250	1.286	-2,8
Cap. I Eventuales	6	34	-82,4	232	37.972	-99,4	466	504	-7,5
Capítulo VI	-	-	-	-	-	-	-	-	-
<b>TOTAL</b>	1.021	1.055	-3,2	261	39.175	-99,3	1.716	1.790	-4,1
<b>PERSONAL ESTATUTARIO</b>	-	-	-	1.509	148.665	-99,0	-	-	-
<b>TOTAL</b>	<b>13.270</b>	<b>13.604</b>	<b>-2,5</b>	<b>2.696</b>	<b>191.918</b>	<b>-98,6</b>	<b>2.211</b>	<b>2.288</b>	<b>-3,4</b>

I.N.S.S.: Instituto Nacional de la Seguridad Social

I.N.S.A.L.U.D.: Instituto Nacional de la Salud

I.M.S.E.R.S.O.: Instituto de Migraciones y Servicios Sociales

<b>ESTUDIO COMPARATIVO DE LA SITUACIÓN DEL PERSONAL DEL SECTOR PÚBLICO ESTATAL</b>	<b>SEGURIDAD SOCIAL</b>
<b>Años 2002/2001</b>	<b>Resumen General</b>

TIPOS DE PERSONAL	I.S.M.			TESORERÍA			TOTAL		
	Años		% Var.	Años		% Var.	Años		% Var.
	2002	2001	02/01	2002	2001	02/01	2002	2001	02/01
<b>ALTOS CARGOS</b>	1	1	-	1	1	-	4	5	-20,0
<b>PERSONAL EVENTUAL GABINETE</b>	-	-	-	-	-	-	-	-	-
<b>FUNCIONARIOS</b>									
GRUPO A	183	192	-4,7	883	884	-0,1	2.423	3.286	-26,3
GRUPO B	204	198	3,0	1.285	1.266	1,5	2.628	3.355	-21,7
GRUPO C	217	206	5,3	4.196	4.195	0,0	8.136	8.643	-5,9
GRUPO D	752	758	-0,8	7.755	7.854	-1,3	15.578	17.127	-8,0
GRUPO E	190	198	-4,0	80	87	-8,0	466	546	-14,7
<b>TOTAL</b>	1.546	1.552	0,4	14.199	14.286	-0,6	29.411	32.957	-10,8
<b>OTRO PERSONAL</b>									
Contratados Administrativos.	-	-	-	-	-	-	-	2	-100,0
Personal Vario	12	11	9,1	-	-	-	14	12	16,7
<b>TOTAL</b>	12	11	9,1	-	-	-	14	14	-
<b>CONTRATADOS LABORALES</b>									
Cap. I Fijos	715	713	0,3	1.358	1.457	-6,8	4.367	5.680	-23,1
Cap. I Eventuales	89	151	-41,1	151	143	5,6	944	38.804	-97,6
Capítulo VI	-	-	-	-	-	-	-	-	-
<b>TOTAL</b>	804	864	-6,9	1.509	1.600	-5,7	5.311	44.484	-88,1
<b>PERSONAL ESTATUTARIO</b>	473	485	-2,5	-	-	-	1.982	149.150	-98,7
<b>TOTAL</b>	<b>2.836</b>	<b>2.913</b>	<b>-2,6</b>	<b>15.709</b>	<b>15.887</b>	<b>-1,1</b>	<b>36.722</b>	<b>226.610</b>	<b>-83,8</b>

I.S.M.: Instituto Social de la Marina

TESORERIA: Tesorería General de la Seguridad Social

## 5.6. Evolución del empleo en Otros Organismos públicos. Años 2002/2001

El personal al servicio de Otros Organismos públicos ascendía a diciembre de 2002 a 32.523 personas, lo que supone un incremento de 492 efectivos (1,5%) respecto a la misma fecha de 2001, como se aprecia en los cuadros nº 13 y 14, que recogen la variación por tipo de personal y por Organismos públicos.

**Cuadro nº 13. Evolución del personal de Otros Organismos públicos.  
Clasificación por tipos de personal. Años 2002/2001**

Tipos de personal	2002	2001	Variación absoluta	Tasa de variación
Altos Cargos	19	19	-	-
Personal Eventual Gabinete	29	24	-5	-20,8
Funcionarios	26.874	26.459	415	1,6
Otro Personal	-	5	-	-
Contratados Laborales	5.601	5.524	77	1,4
<b>Total</b>	<b>32.523</b>	<b>32.031</b>	<b>492</b>	<b>1,5</b>

**Cuadro nº 14. Evolución del personal de Otros Organismos públicos. Años 2002/2001**

Otros Organismos públicos	2002	2001	Variación absoluta	Tasa de variación
AEAT	27.762	27.533	229	0,8
Agencia de Protección de Datos	67	60	7	11,7
Consejo Económico y Social	69	68	1	1,5
Consejo de Seguridad Nuclear	446	434	12	2,8
Instituto Cervantes	667	620	47	7,6
UNED	2.429	2.283	146	6,4
Comisión Mercado Telecomunic.	121	113	8	7,1
CNMV	295	267	28	10,5
Comisión Nacional Energía	164	153	11	7,2
ICEX	476	471	5	1,1
Zona Especial Canaria	27	29	-2	-6,9
<b>Total</b>	<b>32.523</b>	<b>32.031</b>	<b>492</b>	<b>1,5</b>

<b>ESTUDIO COMPARATIVO DE LA SITUACIÓN DEL PERSONAL DEL SECTOR PÚBLICO ESTATAL</b>	<b>OTROS ORGANISMOS PÚBLICOS</b>
<b>Años 2002/2001</b>	

TIPOS DE PERSONAL	C.ECON.Y.SOCIAL			C.SEG.NUCLEAR		
	Años		% Var.	Años		% Var.
	2002	2001	02/01	2002	2001	02/01
<b>ALTOS CARGOS</b>	2	1	100,0	7	8	-12,5
<b>PERSONAL EVENTUAL GABINETE</b>	-	-	-	29	24	20,8
<b>FUNCIONARIOS</b>						
GRUPO A	-	-	-	199	188	5,9
GRUPO B	-	-	-	36	40	-10,0
GRUPO C	-	-	-	28	31	-9,7
GRUPO D	-	-	-	40	42	-4,8
GRUPO E	-	-	-	-	-	-
<b>TOTAL</b>	-	-	-	303	301	0,7
<b>OTRO PERSONAL</b>						
Contratados Administrativos	-	-	-	-	-	-
Personal Vario	-	-	-	-	-	-
<b>TOTAL</b>	-	-	-	-	-	-
<b>CONTRATADOS LABORALES</b>						
Cap. I Fijos	63	65	-3,1	104	96	8,3
Cap. I Eventuales	4	2	100,0	3	5	-40,0
Capítulo VI	-	-	-	-	-	-
<b>TOTAL</b>	67	67	-	107	101	5,9
<b>TOTAL</b>	<b>69</b>	<b>68</b>	<b>1,5</b>	<b>446</b>	<b>434</b>	<b>2,8</b>

C.ECON.Y SOCIAL: Consejo Económico y Social

C.SEG.NUCLEAR: Consejo de Seguridad Nuclear

<b>ESTUDIO COMPARATIVO DE LA SITUACIÓN DEL PERSONAL DEL SECTOR PÚBLICO ESTATAL</b>	<b>OTROS ORGANISMOS PÚBLICOS</b>
<b>Años 2002/2001</b>	

TIPOS DE PERSONAL	A.P. DATOS			A.E.A.T.		
	Años		% Var.	Años		% Var.
	2002	2001	02/01	2002	2001	02/01
<b>ALTOS CARGOS</b>	1	1	-	8	8	-
<b>PERSONAL EVENTUAL GABINETE</b>	-	-	-	-	-	-
<b>FUNCIONARIOS</b>						
GRUPO A	21	19	10,5	2.045	2.007	1,9
GRUPO B	18	15	20,0	7.048	6.850	2,9
GRUPO C	8	8	-	7.748	7.588	2,1
GRUPO D	17	17	-	8.072	8.183	-1,4
GRUPO E	-	-	-	45	59	-23,7
<b>TOTAL</b>	<b>64</b>	<b>59</b>	<b>8,5</b>	<b>24.958</b>	<b>24.687</b>	<b>1,1</b>
<b>OTRO PERSONAL</b>						
Contratados Administrativos	-	-	-	-	-	-
Personal Vario	-	-	-	-	-	-
<b>TOTAL</b>	<b>-</b>	<b>-</b>	<b>-</b>	<b>-</b>	<b>-</b>	<b>-</b>
<b>CONTRATADOS LABORALES</b>						
Cap. I Fijos	2	-	-	2.768	2.772	-0,1
Cap. I Eventuales	-	-	-	28	66	-57,6
Capítulo VI	-	-	-	-	-	-
<b>TOTAL</b>	<b>2</b>	<b>-</b>	<b>-</b>	<b>2.796</b>	<b>2.838</b>	<b>-1,5</b>
<b>TOTAL</b>	<b>67</b>	<b>60</b>	<b>11,7</b>	<b>27.762</b>	<b>27.533</b>	<b>0,8</b>

A.P.DATOS: Agencia de Protección de Datos

A.E.A.T.: Agencia Estatal de la Administración Tributaria

<b>ESTUDIO COMPARATIVO DE LA SITUACIÓN DEL PERSONAL DEL SECTOR PÚBLICO ESTATAL</b>	<b>OTROS ORGANISMOS PÚBLICOS</b>
Años 2002/2001	Instituto Cervantes

TIPOS DE PERSONAL	SEDE CENTRAL			TIPOS DE PERSONAL	CENTROS EN EL EXTERIOR		
	Años		% Variación		Años		% Variación
	2002	2001	02/01		2002	2001	02/01
Director del Instituto	1	1	-	Directores de centro	38	36	5,6
Secretario General	1	1	-	Administradores	20	18	11,1
Directores de Área	9	10	-10,0	Jefes de estudio	29	21	38,1
Titulados Superiores	66	57	15,8	Gestores culturales	14	11	27,3
Titulados Medios	18	16	12,5	Profesores	185	174	6,3
Administrativos	54	58	-6,9	Bibliotecarios	40	38	5,3
Personal de servicios	8	7	14,3	Administrativos	155	142	9,2
				Otro personal	29	30	-3,3
<b>TOTAL</b>	<b>157</b>	<b>150</b>	<b>4,7</b>	<b>TOTAL</b>	<b>510</b>	<b>470</b>	<b>8,5</b>

<b>ESTUDIO COMPARATIVO DE LA SITUACIÓN DEL PERSONAL DEL SECTOR PÚBLICO ESTATAL</b>	<b>OTROS ORGANISMOS PÚBLICOS</b>
<b>Años 2002/2001</b>	<b>UNED</b>

TIPOS DE PERSONAL	Años		% Variación
	2002	2001	02/01
<b>FUNCIONARIOS</b>			
Docentes	834	762	9,4
No docentes	715	650	10,0
<b>PERSONAL CONTRATADO</b>			
Docente	386	411	-6,1
No docente	494	455	8,6
<b>OTRO PERSONAL</b>			
Docente	-	-	-
No docente	-	5	-100,0
<b>TOTAL</b>	<b>2.429</b>	<b>2.283</b>	<b>6,4</b>

<b>ESTUDIO COMPARATIVO DE LA SITUACIÓN DEL PERSONAL DEL SECTOR PÚBLICO ESTATAL</b>	<b>OTROS ORGANISMOS PÚBLICOS</b>
Años 2002/2001	Comisión del Mercado de las Telecomunicaciones (CMT)

TIPOS DE PERSONAL	Años						% Variación		
	2002			2001			02/01		
	Fijo	Eventual	Total	Fijo	Eventual	Total	Fijo	Eventual	Total
Directivos, Técnicos y similares	85	4	89	77	4	81	10,4	-	9,9
Administrativos y Auxiliares	25	5	30	25	5	30	-	-	-
Obreros, Subalternos y otros	2	-	2	2	-	2	-	-	-
<b>TOTAL</b>	<b>112</b>	<b>9</b>	<b>121</b>	<b>104</b>	<b>9</b>	<b>113</b>	<b>7,7</b>	<b>-</b>	<b>7,1</b>

<b>ESTUDIO COMPARATIVO DE LA SITUACIÓN DEL PERSONAL DEL SECTOR PÚBLICO ESTATAL</b>	<b>OTROS ORGANISMOS PÚBLICOS</b>
Años 2002/2001	Comisión Nacional del Mercado de Valores (CNMV)

TIPOS DE PERSONAL	Años						% Variación		
	2002			2001			02/01		
	Fijo	Eventual	Total	Fijo	Eventual	Total	Fijo	Eventual	Total
Directivos, Técnicos y similares	220	8	228	186	16	202	18,3	-50,0	12,9
Administrativos y Auxiliares	53	4	57	51	4	55	3,9	-	3,6
Obreros, Subalternos y otros	10	-	10	10	-	10	-	-	-
<b>TOTAL</b>	<b>283</b>	<b>12</b>	<b>295</b>	<b>247</b>	<b>20</b>	<b>267</b>	<b>14,6</b>	<b>-40,0</b>	<b>10,5</b>



<b>ESTUDIO COMPARATIVO DE LA SITUACIÓN DEL PERSONAL DEL SECTOR PÚBLICO ESTATAL</b>	<b>OTROS ORGANISMOS PÚBLICOS</b>
Años 2002/2001	Comisión Nacional de Energía (CNE)

TIPOS DE PERSONAL	Años						% Variación		
	2002			2001			02/01		
	Fijo	Eventual	Total	Fijo	Eventual	Total	Fijo	Eventual	Total
Directivos, Técnicos y similares	117	-	117	108	-	108	8,3	-	8,3
Administrativos y Auxiliares	39	1	40	38	-	38	2,6	-	5,3
Obreros, Subalternos y otros	7	-	7	7	-	7	-	-	-
<b>TOTAL</b>	<b>163</b>	<b>1</b>	<b>164</b>	<b>153</b>	<b>-</b>	<b>153</b>	<b>6,5</b>	<b>-</b>	<b>7,2</b>

<b>ESTUDIO COMPARATIVO DE LA SITUACIÓN DEL PERSONAL DEL SECTOR PÚBLICO ESTATAL</b>	<b>OTROS ORGANISMOS PÚBLICOS</b>
Años 2002/2001	Instituto Español de Comercio Exterior (ICEX)

TIPOS DE PERSONAL	Años						% Variación		
	2002			2001			02/01		
	Fijo	Eventual	Total	Fijo	Eventual	Total	Fijo	Eventual	Total
Directivos, Técnicos y similares	200	20	220	192	16	208	4,2	25,0	5,8
Administrativos y Auxiliares	214	24	238	225	22	247	-4,9	9,1	-3,6
Obreros, Subalternos y otros	17	1	18	16	-	16	6,3	-	12,5
<b>TOTAL</b>	<b>431</b>	<b>45</b>	<b>476</b>	<b>433</b>	<b>38</b>	<b>471</b>	<b>-0,5</b>	<b>18,4</b>	<b>1,1</b>

<b>ESTUDIO COMPARATIVO DE LA SITUACIÓN DEL PERSONAL DEL SECTOR PÚBLICO ESTATAL</b>	<b>OTROS ORGANISMOS PÚBLICOS</b>
<b>Años 2002/2001</b>	<b>Consorcio de la Zona Especial Canaria (ZEC)</b>

TIPOS DE PERSONAL	Años						% Variación		
	2002			2001			02/01		
	Fijo	Eventual	Total	Fijo	Eventual	Total	Fijo	Eventual	Total
Directivos, Técnicos y similares	11	5	16	13	4	17	-15,4	25,0	-5,9
Administrativos y Auxiliares	8	1	9	8	2	10	-	-50,0	-10,0
Obreros, Subalternos y otros	2	-	2	1	1	2	100,0	-	-
<b>TOTAL</b>	<b>21</b>	<b>6</b>	<b>27</b>	<b>22</b>	<b>7</b>	<b>29</b>	<b>-4,5</b>	<b>-14,3</b>	<b>-6,9</b>

## 6. Evolución del empleo en el Sector público estatal no administrativo. Años 2001/2000

El personal al servicio del Sector público estatal no administrativo ascendía en 2001 a 182.643 efectivos y en 2000 a 215.891, lo que significa un descenso de 33.248 perceptores, es decir un 15,4% de variación negativa. El siguiente cuadro muestra la evolución del empleo de estas entidades.

**Cuadro nº 15. Evolución del empleo en el Sector público estatal no administrativo. Años 2001/2000**

Sector público empresarial	2001	2000	Variación absoluta	Tasa de variación
Entidades públicas empresariales	48.464	113.153	-64.689	-57,2
Sociedades mercantiles	123.451	92.376	31.075	33,6
Otros Organismos públicos. PGC privado	7.238	7.117	121	1,7
Fundaciones estatales	3.490	3.245	245	7,6
<b>Total</b>	<b>182.643</b>	<b>215.891</b>	<b>-33.248</b>	<b>-15,4</b>

La reorganización del Sector público estatal empresarial ha continuado a lo largo de 2001, manteniéndose el proceso de privatizaciones y de saneamiento industrial iniciado en ejercicios anteriores. Todo ello conlleva una disminución en el número de empleados.

La variación más importante se ha producido en las Entidades públicas empresariales debida al cambio de personalidad jurídica de la Entidad Correos y Telégrafos.

La Ley 14/2000, de 29 de diciembre, de Medidas fiscales, administrativas y del orden social determinó la transformación de la Entidad pública empresarial Correos y Telégrafos en una Sociedad Anónima estatal llevándose a cabo por acuerdo del Consejo de Ministros del 22 de junio de 2001.

La mayor variación se ha producido en las Sociedades mercantiles debido en gran medida al proceso de reestructuración del sector aéreo, con la privatización de Iberia, Líneas Aéreas de España, S.A. y Aerolíneas Argentinas, S.A. como más sobresaliente y con una plantilla media durante el ejercicio 2000 de 25.386 y 5.760 perceptores respectivamente.

<b>ESTUDIO COMPARATIVO DE LA SITUACIÓN DEL PERSONAL DEL SECTOR PÚBLICO ESTATAL</b>	<b>ENTIDADES PÚBLICAS EMPRESARIALES</b>
Años 2001/2000	Categorías Laborales

TIPOS DE PERSONAL	Años						% Variación		
	2001			2000			01/00		
	Fijo	Eventual	TOTAL	Fijo	Eventual	TOTAL	Fijo	Eventual	TOTAL
Directivos, Técnicos y similares	18.801	60	18.861	24.498	82	24.580	-23,3	-26,8	-23,3
Administrativos y Auxiliares	3.305	34	3.339	10.542	315	10.857	-68,7	-89,2	-69,3
Obreros, Subalternos y otros	24.984	1.280	26.264	62.855	14.861	77.716	-60,3	-91,4	-66,2
<b>TOTAL</b>	<b>47.090</b>	<b>1.374</b>	<b>48.464</b>	<b>97.895</b>	<b>15.258</b>	<b>113.153</b>	<b>-51,9</b>	<b>-91,0</b>	<b>-57,2</b>

<b>ESTUDIO COMPARATIVO DE LA SITUACIÓN DEL PERSONAL DEL SECTOR PÚBLICO ESTATAL</b>	<b>SOCIEDADES MERCANTILES</b>
Años 2001/2000	Categorías Laborales

TIPOS DE PERSONAL	Años						% Variación		
	2001			2000			01/00		
	Fijo	Eventual	TOTAL	Fijo	Eventual	TOTAL	Fijo	Eventual	TOTAL
Directivos, Técnicos y similares	19.495	3.289	22.784	22.052	3.120	25.172	-11,6	5,4	-9,5
Administrativos y Auxiliares	12.526	2.628	15.154	21.621	2.196	23.817	-42,1	19,7	-36,4
Obreros, Subalternos y otros	61.324	24.189	85.513	32.677	10.710	43.387	87,7	125,9	97,1
<b>TOTAL</b>	<b>93.345</b>	<b>30.106</b>	<b>123.451</b>	<b>76.350</b>	<b>16.026</b>	<b>92.76</b>	<b>22,3</b>	<b>87,9</b>	<b>33,6</b>

<b>ESTUDIO COMPARATIVO DE LA SITUACIÓN DEL PERSONAL DEL SECTOR PÚBLICO ESTATAL</b>	<b>OTROS ORGANISMOS PÚBLICOS PGC PRIVADO</b>
<b>Años 2001/20009</b>	<b>Categorías Laborales</b>

TIPOS DE PERSONAL	Años						% Variación		
	2001			2000			01/00		
	Fijo	Eventual	TOTAL	Fijo	Eventual	TOTAL	Fijo	Eventual	TOTAL
Directivos, Técnicos y similares	1.621	107	1.728	1.590	122	1.714	1,8	-12,3	0,8
Administrativos y Auxiliares	1.806	208	2.014	2.074	176	2.250	-12,9	18,2	-10,5
Obreros, Subalternos y otros	3.023	473	3.496	2.887	266	3.153	4,7	77,8	10,9
<b>TOTAL</b>	<b>6.450</b>	<b>788</b>	<b>7.238</b>	<b>6.553</b>	<b>564</b>	<b>7.117</b>	<b>-1,6</b>	<b>39,7</b>	<b>1,7</b>

<b>ESTUDIO COMPARATIVO DE LA SITUACIÓN DEL PERSONAL DEL SECTOR PÚBLICO ESTATAL</b>	<b>FUNDACIONES ESTATALES</b>
<b>Años 2001/2000</b>	<b>Categorías Laborales</b>

TIPOS DE PERSONAL	Años						% Variación		
	2001			2000			01/00		
	Fijo	Eventual	TOTAL	Fijo	Eventual	TOTAL	Fijo	Eventual	TOTAL
Directivos, Técnicos y similares (1)	1.808	269	2.077	1.671	249	1.920	8,2	8,0	8,2
Administrativos y Auxiliares (1)	795	145	940	781	142	923	1,2	2,1	1,8
Obreros, Subalternos y otros (1)	402	71	473	341	61	402	17,9	16,4	17,7
<b>TOTAL</b>	<b>3.005</b>	<b>485</b>	<b>3.490</b>	<b>2.793</b>	<b>452</b>	<b>3.245</b>	<b>7,6</b>	<b>7,3</b>	<b>7,6</b>

La distribución por categorías laborales es estimada en el ejercicio 2000.