

Personal al servicio del Sector Público Estatal

2006



MINISTERIO
DE ECONOMÍA
Y HACIENDA

IGAE

INTERVENCIÓN GENERAL DE LA
ADMINISTRACIÓN DEL ESTADO

**Personal al servicio del
Sector público estatal
2006**

(N.I.P.O.: 601-07-141-0)

Intervención General de la Administración del Estado

Presentación

La Intervención General de la Administración del Estado ha venido realizando, durante los últimos años, una labor de estudio relativa al personal al servicio del Sector público estatal.

Dicha labor se desarrolla en cumplimiento de la Orden Ministerial de 18 de abril de 1985 para el desarrollo del Acuerdo de Consejo de Ministros para el control y seguimiento de nivel de empleo público, que encomienda a este Centro Directivo tal función. Los resultados de la citada actividad se recogen anualmente en esta publicación donde se analiza la estructura y evolución del personal y que, actualmente, es difundida a través de la página Web www.pap.meh.es

En el presente informe se ofrece el estudio correspondiente al personal al servicio del Sector público estatal administrativo a diciembre de 2006 y un análisis comparativo de los efectivos del año de estudio y del inmediato anterior y, un apartado dedicado al Sector público estatal no administrativo en el que se presenta la plantilla media de 2005 y su comparación con el 2004.

Expreso el agradecimiento de la IGAE a los órganos gestores de los distintos Organismos públicos y a las Intervenciones Delegadas y Territoriales, sin cuya colaboración no hubiese sido posible ofrecer este informe.

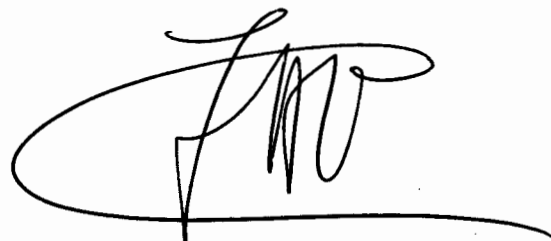

José Alberto Pérez Pérez

Interventor General de la Administración del Estado

Índice

1. Introducción y contenido	9
2. Presentación de la información.....	11
3. Análisis del personal al servicio del Sector público estatal administrativo. Año 2006.....	13
3.1 Consideraciones generales	13
3.2 Administración Civil del Estado	15
3.3 Administración de Justicia	49
3.4 Administración Militar	51
3.5 Entidades Gestoras y Servicios Comunes de la Seguridad Social	52
3.6 Otros Organismos públicos	55
3.7 Servicios periféricos	62
4. Análisis del personal al servicio del Sector público estatal no administrativo. Año 2005.....	67
5. Evolución del empleo en el Sector público estatal administrativo. Años 2006/2005	71
5.1 Consideraciones generales	71
5.2 Evolución del empleo en la Administración Civil del Estado. Años 2006/2005	73
5.3 Evolución del empleo en la Administración de Justicia. Años 2006/2005	82
5.4 Evolución del empleo en la Administración Militar. Años 2006/2005	84
5.5 Evolución del empleo en la Seguridad Social. Años 2006/2005	85
5.6 Evolución del empleo en otros Organismos públicos. Años 2006/2005	90
6. Evolución del empleo en el Sector público estatal no administrativo. Años 2005/2004.....	97

Índice de información estadística

Situación del personal del Sector público estatal administrativo. Diciembre 2006

Administración Civil	17
Ministerio de Administraciones Públicas	18
Ministerio de Agricultura, Pesca y Alimentación	19
Ministerio de Asuntos Exteriores y Cooperación.....	21
Ministerio de Cultura	22
Ministerio de Defensa.....	24
Ministerio de Economía y Hacienda.....	26
Ministerio de Educación y Ciencia	28
Ministerio de Fomento.....	31
Ministerio de Industria, Comercio y Turismo	32
Ministerio de Interior.....	34
Ministerio de Justicia	36
Ministerio de Medio Ambiente	37
Ministerio de Presidencia	41
Ministerio de Sanidad y Consumo.....	43
Ministerio de Trabajo y Asuntos Sociales	45
Ministerio de la Vivienda	48
Administración de Justicia.....	50
Administración Militar	51
Seguridad Social	53
Otros Organismos públicos	57
Servicios periféricos	63

Situación del personal del Sector público estatal no administrativo. Año 2005

Entidades públicas empresariales.....	68
Sociedades mercantiles estatales.....	68
Otros Organismos públicos que aplican el PGC privado	68
Fundaciones estatales	69

Estudio comparativo de la situación del personal del Sector público estatal administrativo.
Años 2006/2005

Administración Civil.....	75
Departamentos Ministeriales.....	76
Administración de Justicia.....	83
Administración Militar	84
Seguridad Social	87
Otros Organismos públicos.....	92

Estudio comparativo de la situación del personal del Sector público estatal
no administrativo. Años 2005/2004

Entidades públicas empresariales	98
Sociedades mercantiles estatales.....	98
Otros Organismos públicos que aplican el PGC privado	98
Fundaciones estatales	99

Índice de cuadros

Cuadro 1.	Personal al servicio del Sector público estatal administrativo	13
Cuadro 2.	Efectivos al servicio del Sector público estatal administrativo clasificados por tipos de personal	14
Cuadro 3.	Personal de la Administración Civil del Estado clasificado por Departamentos Ministeriales	15
Cuadro 4.	Efectivos de las Entidades Gestoras y Servicios Comunes de la Seguridad Social clasificados por tipos de personal	52
Cuadro 5.	Efectivos al servicio de otros Organismos públicos.	55
Cuadro 6.	Efectivos destinados en la Agencia Estatal de la Administración Tributaria. Clasificación por tipos de personal y destino	56
Cuadro 7.	Efectivos del Sector público estatal no administrativo. Año 2005	67
Cuadro 8.	Efectivos del Sector público estatal no administrativo clasificados por tipos de personal. Año 2005.....	67
Cuadro 9.	Evolución del personal del Sector público estatal administrativo. Años 2006/2005	72
Cuadro 10.	Evolución del personal del Sector público estatal administrativo. Clasificación por tipos de personal. Años 2006/2005.....	72
Cuadro 11.	Evolución del empleo en la Administración Civil del Estado por Departamentos Ministeriales. Años 2006/2005.....	73
Cuadro 12.	Evolución del personal de la Administración Civil del Estado. Clasificación por tipos de personal. Años 2006/2005.....	74
Cuadro 13.	Evolución del empleo en la Administración de la Seguridad Social. Clasificación por tipos de personal. Años 2006/2005.....	86
Cuadro 14.	Evolución del personal de otros Organismos públicos. Años 2006/2005	90
Cuadro 15.	Evolución del empleo en otros Organismos públicos. Clasificación por tipos de personal. Años 2006/2005.	91
Cuadro 15.	Evolución del empleo en el Sector público estatal no administrativo. Años 2005/2004	97

Índice de gráficos

Gráfico 1.	Personal al servicio del Sector público estatal administrativo.....	13
Gráfico 2.	Efectivos al servicio del Sector público estatal administrativo clasificados por tipos de personal	14
Gráfico 3.	Efectivos de la Administración Civil del Estado clasificados por tipos de personal.....	16
Gráfico 4.	Efectivos de la Administración de Justicia clasificados por tipos de personal	49
Gráfico 5.	Efectivos de la Administración Militar clasificados por tipos de personal	51
Gráfico 6.	Efectivos de las Entidades Gestoras y Servicios Comunes de la Seguridad Social	52
Gráfico 7.	Personal de la Agencia Estatal de la Administración Tributaria. Clasificación por tipos de personal	56
Gráfico 8.	Servicios periféricos	62
Gráfico 9.	Evolución del empleo en el Sector público estatal administrativo. Serie 1996/2006.....	71
Gráfico 10.	Evolución del empleo en la Administración de Justicia. Años 2006/2005	82
Gráfico 11.	Evolución del empleo en la Administración Militar. Años 2006/2005	84
Gráfico 12.	Evolución del empleo en la Administración de la Seguridad Social. Años 2006/2005	90
Gráfico 13.	Evolución del empleo en el Sector público estatal no administrativo. Años 2005/2004	103

1. Introducción y contenido

La Intervención General de la Administración del Estado realiza el control y seguimiento del nivel de empleo público en el ejercicio de las funciones encomendadas por la normativa vigente.

Con periodicidad anual y tomando los datos sobre efectivos aportados por los distintos órganos y entidades públicas, se elabora este informe sobre el personal al servicio del Sector público estatal.

Una primera clasificación distingue el conjunto de órganos y entidades que desarrollan actuaciones administrativas en sentido estricto, de aquellos otros en los que estas actuaciones son, fundamentalmente, de carácter empresarial o actividades sin fines de lucro.

Con este criterio, el Sector público estatal administrativo incluiría el personal destinado en:

- Administración General del Estado (Ministerios).
- Organismos autónomos.
- Otros Organismos públicos que aplican el Plan General de Contabilidad Pública.

En este último grupo figuran los siguientes: Agencia Estatal de la Administración Tributaria, Agencia de Protección de Datos, Instituto Cervantes, Consejo Económico y Social, Consejo de Seguridad Nuclear, Universidad Nacional de Educación a Distancia, Comisión del Mercado de las Telecomunicaciones, Comisión Nacional del Mercado de Valores, Comisión Nacional de Energía, Instituto Español de Comercio Exterior, Consorcio de la Zona Especial Canaria y Museo Nacional del Prado.

Se ha considerado el número de perceptores de nómina por retribuciones complementarias como variable indicativa del nivel y distribución de empleo en el Sector público estatal administrativo. La fecha de referencia para este colectivo es 31 de diciembre de 2006.

La recopilación de estos datos se ha realizado en el caso de Departamentos Ministeriales y Organismos autónomos a través de sus Intervenciones Delegadas y, en los casos en los que existe desconcentración de gasto desde la Intervenciones Delegadas Territoriales, a través de la aplicación informática EMPLEO, diseñada por los servicios informáticos de la Intervención General de la Administración del Estado.

En el caso del Departamento de Defensa, Seguridad Social, Agencia Estatal de la Administración Tributaria (AEAT), Agencia de Protección de Datos, Consejo de Seguridad Nuclear y Museo Nacional del Prado, la información ha sido remitida desde sus Intervenciones Delegadas.

En los Organismos públicos Instituto Cervantes, Consejo Económico y Social, Universidad Nacional a Distancia (UNED), Comisión del Mercado de las Telecomunicaciones (CMT), Comisión Nacional del Mercado de Valores (CNMV), Comisión Nacional de la Energía (CNE), Instituto Español de Comercio Exterior (ICEX) y Consorcio de la Zona Especial Canaria, la información ha sido facilitada por los órganos gestores de cada uno de ellos.

En el estudio se diferencia el personal al servicio de la Administración Militar, de Justicia y de la Seguridad Social, ya que presenta peculiaridades respecto al perteneciente a la Administración Civil. Por ello se distinguen los siguientes apartados:

- Administración Civil: Incluye los datos del personal de cada Ministerio y de los Organismos autónomos adscritos a los mismos, además del personal de la Administración Militar y de Justicia que no pertenece a la carrera militar ni a la judicial.
- Administración de Justicia: Comprende los efectivos de las Carreras Judicial y Fiscal.
- Administración Militar: Engloba el personal militar de carrera en activo y en la reserva.
- Administración de la Seguridad Social: Abarca los datos del personal al servicio de las Entidades Gestoras y Servicios Comunes de la Seguridad Social.
- Otros Organismos públicos: Incluye los datos del personal al servicio de Organismos públicos que aplican el Plan General de Contabilidad Pública.

Por su parte, el Sector público estatal no administrativo viene definido por la aplicación de los principios y normas recogidos en el Plan General de Contabilidad de la empresa española o en la adaptación del Plan General de Contabilidad a las entidades sin fines de lucro. Está constituido por:

- Sector público empresarial, integrado por:
 - Entidades públicas empresariales
 - Sociedades mercantiles estatales
 - Otros Organismos públicos que aplican el Plan General de Contabilidad de la empresa española
- Sector público fundacional, integrado por las Fundaciones del Sector público estatal

La Intervención General de la Administración del Estado, por medio de la Central de información contable de empresas y fundaciones públicas, recibe la información de las entidades que constituyen el Sector público estatal no administrativo. En este informe se detalla la plantilla media del ejercicio 2005 de estas entidades, ya que el plazo de remisión de información del ejercicio contable finaliza el 31 de julio del año siguiente, lo que explica la diferencia de ejercicio respecto al resto del análisis.

2. Presentación de la información

Respecto de la información estadística, la publicación consta de dos partes: un cómputo de efectivos a 31 de diciembre de 2006 y un estudio comparativo de los efectivos del año de estudio y del inmediato anterior, excepto la información relativa al Sector público estatal no administrativo, cuyos datos corresponden al ejercicio 2005 y su variación respecto a 2004.

Respecto al Sector público estatal de carácter administrativo, figura la información diferenciando Administración Civil, Administración de Justicia, Administración Militar, Administración de la Seguridad Social y otros Organismos públicos que aplican el Plan General de Contabilidad Pública.

Asimismo, se ofrece de manera diferenciada el detalle del personal destinado en los Servicios periféricos de los Ministerios que no tienen transferidas sus competencias a las Comunidades Autónomas y el personal de los Organismos autónomos y Organismos públicos ubicados fuera de Madrid.

Por último, en el Sector público estatal de carácter no administrativo, se presenta información estadística acerca del personal que presta sus servicios en Sociedades mercantiles estatales, en Entidades públicas empresariales, en otros Organismos públicos que aplican el Plan General de la empresa española y en Fundaciones estatales, según categorías laborales.

3. Análisis del personal al servicio del Sector público estatal administrativo. Año 2006

3.1. Consideraciones generales

El personal al servicio del Sector público estatal administrativo ascendía en el mes de diciembre de 2006 a 569.098 personas, con la distribución que se refleja en el cuadro y gráfico 1.

Cuadro 1. Personal al servicio del Sector público estatal administrativo

Sector público estatal administrativo	Efectivos	%
Administración Civil	338.958	59,6
Administración de Justicia	24.124	4,2
Administración Militar	137.669	24,2
Administración de la Seguridad Social	35.588	6,2
Otros Organismos públicos	32.759	5,8
Total	569.098	100,0

La Administración Civil del Estado engloba, con diferencia, el mayor número de efectivos, alcanzando un total de 338.958 personas, lo que representa el 59,6% del total de personal empleado en el Sector público estatal administrativo. A continuación destaca el personal Militar con 137.669, que representa el 24,2% del sector. Por el contrario, el menor número de efectivos corresponde al personal que presta sus servicios en la Administración de Justicia, 24.124 efectivos, que supone únicamente el 4,2% del total.

Gráfico 1. Personal al servicio del Sector público estatal administrativo

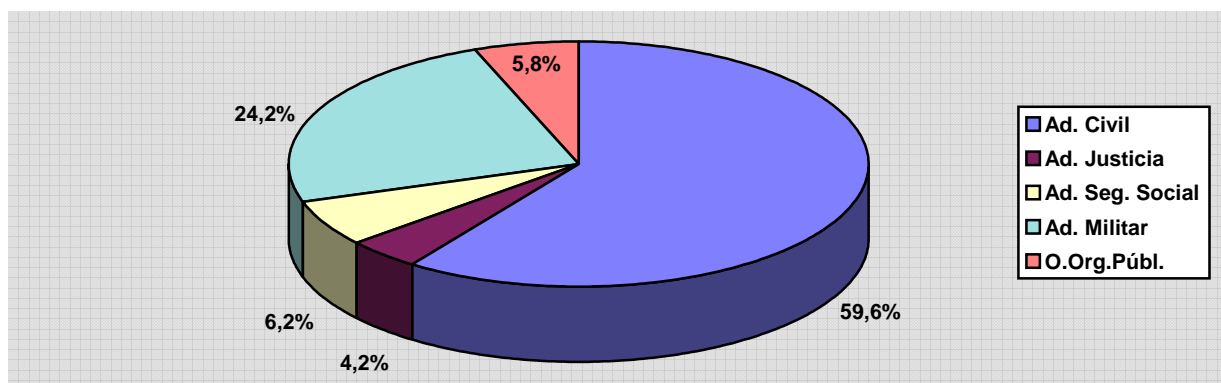

Clasificados por tipos, según se muestran en el cuadro y gráfico 2, el colectivo de funcionarios es el que más efectivos agrupa con 321.781 personas, de las cuales el 82,9% presta sus servicios en la Administración Civil. Le sigue en importancia numérica el colectivo de personal militar.

Cuadro 2. Efectivos al servicio del Sector público estatal administrativo clasificados por tipos de personal

Tipos de personal	Efectivos	%
Altos Cargos	374	0,1
Personal Eventual Gabinete	602	0,1
Funcionarios	321.781	56,5
Personal Militar	137.669	24,2
Personal de la Administración de Justicia	24.124	4,2
Personal Estatutario de la Seguridad Social	1.873	0,3
Otro Personal	215	0,1
Contratados Laborales	82.460	14,5
Total	569.098	100,0

Gráfico 2. Efectivos al servicio del Sector público estatal administrativo clasificados por tipos de personal

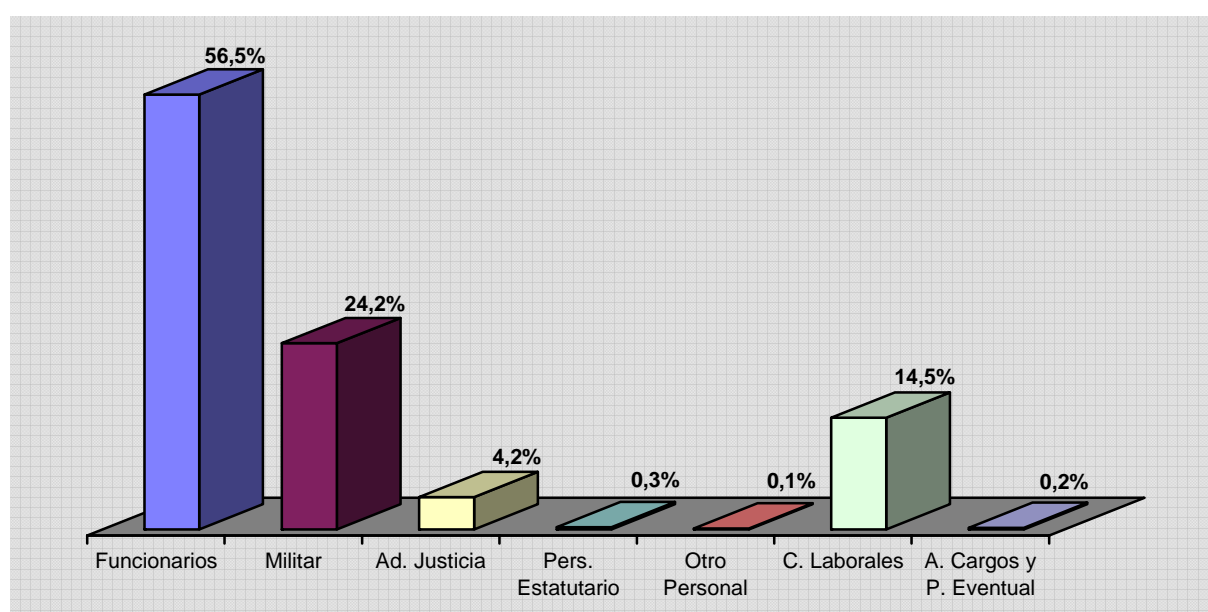

3.2. Administración Civil del Estado

En este epígrafe se incluye, además del personal que presta sus servicios en la Administración Civil, el personal de la Administración Militar y de la Administración de Justicia que no pertenecen a la carrera militar ni a la carrera judicial.

En total, en diciembre de 2006 sumaban 338.958 efectivos, de los cuales 278.775 (82,2% del total) prestaban sus servicios en los Ministerios y 60.183 (17,8) lo hacían en los Organismos autónomos dependientes de los mismos (cuadro 3).

**Cuadro 3. Personal de la Administración Civil del Estado
clasificado por Departamentos Ministeriales**

Departamentos Ministeriales	Ministerio	Organismos autónomos	Total Departamento	%
Administraciones Públicas	9.097	1.241	10.338	3,0
Agricultura, Pesca y Alimentación	1.662	580	2.242	0,7
Asuntos Exteriores y Cooperación	6.008	709	6.717	2,0
Cultura	3.305	2.806	6.111	1,8
Defensa	29.405	2.296	31.701	9,3
Economía y Hacienda	11.154	5.309	16.463	4,9
Educación y Ciencia	10.498	11.728	22.226	6,6
Fomento	6.461	720	7.181	2,1
Industria, Comercio y Turismo	3.997	1.286	5.283	1,6
Interior	182.734	13.740	196.474	58,0
Justicia	2.147	59	2.206	0,6
Medio Ambiente	3.640	5.996	9.636	2,8
Presidencia	1.554	2.123	3.677	1,1
Sanidad y Consumo	1.296	1.997	3.293	1,0
Trabajo y Asuntos Sociales	5.470	9.593	15.063	4,4
Vivienda	347	-	347	0,1
Total	278.775	60.183	338.958	100,0

El Departamento de Interior, con 196.474 personas, es el de mayor número de empleados, el 58% del total, si bien en esta cifra se incluye el personal de los Cuerpos y Fuerzas de Seguridad del Estado, 163.488 personas, pertenecientes a Guardia Civil y Cuerpo Nacional de Policía (87.847 y 75.641, respectivamente). Le sigue en importancia el personal civil del Departamento de Defensa con el 9,3% sobre el total.

Los Departamentos de Vivienda con 347 perceptores y de Justicia (personal civil) y Agricultura, Pesca y Alimentación con 2.206 y 2.242 efectivos respectivamente, suman los menores porcentajes.

En cuanto a la naturaleza del personal que presta sus servicios en la Administración Civil (gráfico 3), es el colectivo de funcionarios el que sobresale con diferencia del resto de efectivos, ya que con 266.688 personas supone 78,7% del total del personal. Esta proporción es superada en los Departamentos de Interior, Vivienda, Agricultura, Pesca y Alimentación y Justicia (personal civil), donde el porcentaje que representan los funcionarios se sitúa en el 97,9%, 84,7%, 83,5% y 83% respectivamente del total de dichos Ministerios. Por el contrario en los Ministerios de Defensa, Cultura y Presidencia esta proporción es la más baja, con un 19,2%, 29% y 32,8% de funcionarios respecto del total personal. (Ver cuadros de información estadística).

Dentro del mencionado colectivo de funcionarios, el grupo C representa el porcentaje más significativo (65,2%, 173.903 efectivos).

Al grupo de funcionarios le sigue el de contratados laborales, que asciende a 71.135 efectivos, un 21% del total de la Administración Civil. Dentro de esta categoría, son los contratados laborales fijos los que suponen el mayor número con 53.933 personas (75,8%).

Los tipos de personal que cuentan con un menor número de efectivos son los altos cargos y la categoría de otro personal, con 348 y 203 efectivos respectivamente que representan el 0,2% del total de referencia.

Gráfico 3. Efectivos de la Administración Civil del Estado clasificados por tipos de personal

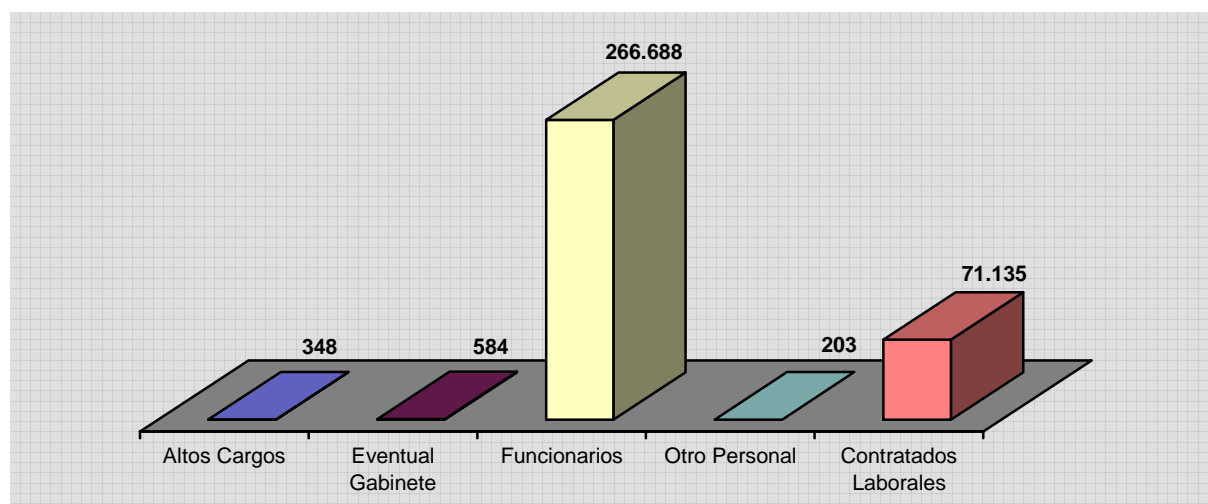

A continuación se presentan por cada Departamento Ministerial los efectivos que prestan sus servicios en cada Ministerio y en los Organismos autónomos adscritos a los mismos, clasificados por tipos de personal.

SITUACIÓN DEL PERSONAL DEL SECTOR PÚBLICO ESTATAL	ADMINISTRACIÓN CIVIL
Diciembre 2006	Resumen General

TIPOS DE PERSONAL	MINISTERIOS	ORGANISMOS AUTÓNOMOS	TOTAL
ALTOS CARGOS	287	61	348
PERSONAL EVENTUAL GABINETE	577	7	584
FUNCIONARIOS			
GRUPO A	25.996	7.539	33.535
GRUPO B	26.788	5.875	32.663
GRUPO C	158.384	15.519	173.903
GRUPO D	17.340	8.822	26.162
GRUPO E	239	186	425
TOTAL	228.747	37.941	266.688
OTRO PERSONAL			
Contratados Administrativos	-	11	11
Personal Vario	182	10	192
TOTAL	182	21	203
CONTRATADOS LABORALES			
Cap. I Fijos	38.786	15.147	53.933
Cap. I Eventuales	9.875	3.709	13.584
Capítulo VI	321	3.297	3.618
TOTAL	48.982	22.153	71.135
TOTAL	278.775	60.183	338.958

SITUACIÓN DEL PERSONAL DEL SECTOR PÚBLICO ESTATAL	MINISTERIO DE ADMINISTRACIONES PÚBLICAS
Diciembre 2006	

TIPOS DE PERSONAL	MINISTERIO	I.N.A.P.	M.U.F.A.C.E.	TOTAL
ALTOS CARGOS	35	1	1	37
PERSONAL EVENTUAL GABINETE	153	-	-	153
FUNCIONARIOS				
GRUPO A	1.175	40	87	1.302
GRUPO B	901	28	102	1.031
GRUPO C	1.951	47	282	2.280
GRUPO D	2.897	49	416	3.362
GRUPO E	49	5	1	55
TOTAL	6.973	169	888	8.030
OTRO PERSONAL				
Contratados Administrativos	-	-	-	-
Personal Vario	-	-	-	-
TOTAL	-	-	-	-
CONTRATADOS LABORALES				
Cap. I Fijos	1.672	42	120	1.834
Cap. I Eventuales	264	2	18	284
Capítulo VI	-	-	-	-
TOTAL	1.936	44	138	2.118
TOTAL	9.097	214	1.027	10.338

I.N.A.P.: Instituto Nacional de Administración Pública

M.U.F.A.C.E.: Mutualidad General de Funcionarios Civiles del Estado

SITUACIÓN DEL PERSONAL DEL SECTOR PÚBLICO ESTATAL	MINISTERIO DE AGRICULTURA, PESCA Y ALIMENTACIÓN
Diciembre 2006	

TIPOS DE PERSONAL	MINISTERIO	A.A.O.	F.E.G.A.
ALTOS CARGOS	12	-	1
PERSONAL EVENTUAL GABINETE	11	-	-
FUNCIONARIOS			
GRUPO A	515	22	68
GRUPO B	258	53	100
GRUPO C	305	7	78
GRUPO D	301	10	73
GRUPO E	8	-	6
TOTAL	1.387	92	325
OTRO PERSONAL			
Contratados Administrativos	-	-	-
Personal Vario	-	-	-
TOTAL	-	-	-
CONTRATADOS LABORALES			
Cap. I Fijos	245	11	74
Cap. I Eventuales	7	-	6
Capítulo VI	-	-	-
TOTAL	252	11	80
TOTAL	1.662	103	406

A.A.O.: Agencia para el Aceite de Oliva

F.E.G.A.: Fondo Español de Garantía Agraria

SITUACIÓN DEL PERSONAL DEL SECTOR PÚBLICO ESTATAL	MINISTERIO DE AGRICULTURA, PESCA Y ALIMENTACIÓN
Diciembre 2006	

TIPOS DE PERSONAL	E.N.E.S.A.	F.R.O.M.	TOTAL
ALTOS CARGOS	-	-	13
PERSONAL EVENTUAL GABINETE	-	-	11
FUNCIONARIOS			
GRUPO A	11	4	620
GRUPO B	22	6	439
GRUPO C	8	5	403
GRUPO D	7	4	395
GRUPO E	1	-	15
TOTAL	49	19	1.872
OTRO PERSONAL			
Contratados Administrativos	-	-	-
Personal Vario	-	-	-
TOTAL	-	-	-
CONTRATADOS LABORALES			
Cap. I Fijos	2	1	333
Cap. I Eventuales	-	-	13
Capítulo VI	-	-	-
TOTAL	2	1	346
TOTAL	51	20	2.242

E.N.E.S.A.: Entidad Estatal de Seguros Agrarios

F.R.O.M.: Fondo de Regulación y Organización del Mercado de Productos de la Pesca y Cultivos Marinos

SITUACIÓN DEL PERSONAL DEL SECTOR PÚBLICO ESTATAL	MINISTERIO DE ASUNTOS EXTERIORES Y COOPERACIÓN
Diciembre 2006	

TIPOS DE PERSONAL	MINISTERIO	A.E.C.I.	TOTAL
ALTOS CARGOS	24	4	27
PERSONAL EVENTUAL GABINETE	17	-	17
FUNCIONARIOS			
GRUPO A	912	71	983
GRUPO B	314	56	370
GRUPO C	424	55	479
GRUPO D	670	79	749
GRUPO E	7	4	11
TOTAL	2.327	265	2.592
OTRO PERSONAL			
Contratados Administrativos	-	1	1
Personal Vario	-	-	-
TOTAL	-	1	1
CONTRATADOS LABORALES			
Cap. I Fijos	3.363	374	3.737
Cap. I Eventuales	277	65	342
Capítulo VI	-	-	-
TOTAL	3.640	439	4.079
TOTAL	6.008	709	6.717

A.E.C.I.: Agencia Española de Cooperación Internacional

SITUACIÓN DEL PERSONAL DEL SECTOR PÚBLICO ESTATAL	MINISTERIO DE CULTURA
Diciembre 2006	

TIPOS DE PERSONAL	MINISTERIO	B.N.	C.A.R.S.	G.I.E.E.C.
ALTOS CARGOS	11	1	1	-
PERSONAL EVENTUAL GABINETE	8	-	-	-
FUNCIONARIOS				
GRUPO A	359	107	28	20
GRUPO B	184	86	20	32
GRUPO C	192	39	23	32
GRUPO D	221	38	21	50
GRUPO E	13	1	-	1
TOTAL	969	271	92	135
OTRO PERSONAL				
Contratados Administrativos	-	-	-	-
Personal Vario	-	-	-	-
TOTAL	-	-	-	-
CONTRATADOS LABORALES				
Cap. I Fijos	1.652	223	187	17
Cap. I Eventuales	665	61	188	2
Capítulo VI	-	-	-	-
TOTAL	2.317	284	375	19
TOTAL	3.305	556	468	154

B.N.: Biblioteca Nacional

C.A.R.S.: Museo Nacional Centro de Arte Reina Sofía

G.I.E.E.C.: Gerencia de Infraestructura y Equipamientos de Educación y Cultura

SITUACIÓN DEL PERSONAL DEL SECTOR PÚBLICO ESTATAL	MINISTERIO DE CULTURA
Diciembre 2006	

TIPOS DE PERSONAL	I.C.A.A.	I.N.A.E.M.	TOTAL
ALTOS CARGOS	1	1	15
PERSONAL EVENTUAL GABINETE	-	-	8
FUNCIONARIOS			
GRUPO A	16	87	617
GRUPO B	26	26	374
GRUPO C	30	47	363
GRUPO D	30	39	399
GRUPO E	-	3	18
TOTAL	102	202	1.771
OTRO PERSONAL			
Contratados Administrativos	-	-	-
Personal Vario	-	-	-
TOTAL	-	-	-
CONTRATADOS LABORALES			
Cap. I Fijos	74	762	2.915
Cap. I Eventuales	9	477	1.402
Capítulo VI	-	-	-
TOTAL	83	1.239	4.317
TOTAL	186	1.442	6.111

I.C.A.A.: Instituto de la Cinematografía y de las Artes Audiovisuales

I.N.A.E.M.: Instituto Nacional de las Artes Escénicas y de la Música

SITUACIÓN DEL PERSONAL DEL SECTOR PÚBLICO ESTATAL	MINISTERIO DE DEFENSA
Diciembre 2006	

TIPOS DE PERSONAL	MINISTERIO	G.I.E.D.	C.E.H.	I.S.F.A.S.
ALTOS CARGOS	19	-	-	-
PERSONAL EVENTUAL GABINETE	16	-	-	-
FUNCIONARIOS				
GRUPO A	203	7	8	7
GRUPO B	213	3	3	7
GRUPO C	2.041	11	9	122
GRUPO D	2.673	17	2	133
GRUPO E	5	-	1	-
TOTAL	5.135	38	23	269
OTRO PERSONAL				
Contratados Administrativos	-	-	-	-
Personal Vario	1	-	-	-
TOTAL	1	-	-	-
CONTRATADOS LABORALES				
Cap. I Fijos	20.898	12	66	278
Cap. I Eventuales	3.015	1	2	8
Capítulo VI	321	-	-	-
TOTAL	24.234	13	68	286
TOTAL	29.405	51	91	555

G.I.E.D.: Gerencia de Infraestructura y Equipamiento de la Defensa

C.E.H.: Canal de Experiencias Hidrodinámicas de El Pardo

I.S.F.A.S.: Instituto Social de las Fuerzas Armadas

SITUACIÓN DEL PERSONAL DEL SECTOR PÚBLICO ESTATAL	MINISTERIO DE DEFENSA
Diciembre 2006	

TIPOS DE PERSONAL	S.M.C.	I.N.T.A.	I.N.V.I.F.A.S.	TOTAL
ALTOS CARGOS	-	1	1	21
PERSONAL EVENTUAL GABINETE	-	-	-	16
FUNCIONARIOS				
GRUPO A	-	180	13	418
GRUPO B	-	84	25	335
GRUPO C	6	210	36	2.435
GRUPO D	-	32	32	2.889
GRUPO E	-	2	2	10
TOTAL	6	508	108	6.087
OTRO PERSONAL				
Contratados Administrativos	-	-	-	-
Personal Vario	-	10	-	11
TOTAL	-	10	-	11
CONTRATADOS LABORALES				
Cap. I Fijos	61	521	115	21.951
Cap. I Eventuales	5	87	4	3.122
Capítulo VI	-	172	-	493
TOTAL	66	780	119	25.566
TOTAL	72	1.299	228	31.701

S.M.C.: Servicio Militar de Construcciones

I.N.T.A.: Instituto Nacional de Técnica Aeroespacial "Esteban Terradas"

I.N.V.I.F.A.S.: Instituto de la Vivienda de las Fuerzas Armadas

SITUACIÓN DEL PERSONAL DEL SECTOR PÚBLICO ESTATAL	MINISTERIO DE ECONOMÍA Y HACIENDA
Diciembre 2006	

TIPOS DE PERSONAL	MINISTERIO	I.C.A.C.	I.N.E.	C. M. TABACOS
ALTOS CARGOS	26	1	3	-
PERSONAL EVENTUAL GABINETE	6	-	-	-
FUNCIONARIOS				
GRUPO A	1.798	19	267	11
GRUPO B	2.870	29	525	19
GRUPO C	2.628	10	328	15
GRUPO D	2.549	13	292	10
GRUPO E	27	-	-	-
TOTAL	9.872	71	1.412	55
OTRO PERSONAL				
Contratados Administrativos	-	-	-	-
Personal Vario	-	-	-	-
TOTAL	-	-	-	-
CONTRATADOS LABORALES				
Cap. I Fijos	1.190	10	1.214	2
Cap. I Eventuales	60	-	-	2
Capítulo VI	-	-	958	-
TOTAL	1.250	10	2.172	4
TOTAL	11.154	82	3.587	59

I.C.A.C.: Instituto de Contabilidad y Auditoría de Cuentas

I.N.E.: Instituto Nacional de Estadística

C.M.TABACOS.: Comisionado para el Mercado de Tabacos

SITUACIÓN DEL PERSONAL DEL SECTOR PÚBLICO ESTATAL	MINISTERIO DE ECONOMÍA Y HACIENDA
Diciembre 2006	

TIPOS DE PERSONAL	T.D.C.	P.M.E.	I.E.F.	TOTAL
ALTOS CARGOS	9	-	1	40
PERSONAL EVENTUAL GABINETE	1	-	-	7
FUNCIONARIOS				
GRUPO A	12	8	43	2.158
GRUPO B	5	14	46	3.508
GRUPO C	13	33	43	3.070
GRUPO D	18	507	41	3.430
GRUPO E	-	1	-	28
TOTAL	48	563	173	12.194
OTRO PERSONAL				
Contratados Administrativos	-	-	-	-
Personal Vario	-	-	-	-
TOTAL	-	-	-	-
CONTRATADOS LABORALES				
Cap. I Fijos	8	592	52	3.068
Cap. I Eventuales	-	134	-	196
Capítulo VI	-	-	-	958
TOTAL	8	726	52	4.222
TOTAL	66	1.289	226	16.463

T.D.C.: Tribunal de Defensa de la Competencia

P.M.E.: Parque Móvil del Estado

I.E.F.: Instituto de Estudios Fiscales

SITUACIÓN DEL PERSONAL DEL SECTOR PÚBLICO ESTATAL	MINISTERIO DE EDUCACIÓN Y CIENCIA
Diciembre 2006	

TIPOS DE PERSONAL	MINISTERIO	C.I.E.M.A.T.	C.S.D.	C.S.I.C.
ALTOS CARGOS	16	1	3	1
PERSONAL EVENTUAL GABINETE	9	-	6	-
FUNCIONARIOS				
GRUPO A	2.118	386	35	2.871
GRUPO B	2.490	46	28	709
GRUPO C	344	160	60	1.076
GRUPO D	473	67	46	350
GRUPO E	6	-	4	10
TOTAL	5.431	659	173	5.016
OTRO PERSONAL				
Contratados Administrativos	-	-	-	-
Personal Vario	-	-	-	-
TOTAL	-	-	-	-
CONTRATADOS LABORALES				
Cap. I Fijos	824	277	178	839
Cap. I Eventuales	4.218	150	3	284
Capítulo VI	-	264	-	1.548
TOTAL	5.042	691	181	2.671
TOTAL	10.498	1.351	363	7.688

C.I.E.M.A.T.: Centro de Investigaciones Energéticas, Medioambientales y Tecnológicas

C.S.D.: Consejo Superior de Deportes

C.S.I.C.: Consejo Superior de Investigaciones Científicas

SITUACIÓN DEL PERSONAL DEL SECTOR PÚBLICO ESTATAL	MINISTERIO DE EDUCACIÓN Y CIENCIA
Diciembre 2006	

TIPOS DE PERSONAL	I. A. CANARIAS	I.E.O.	I.N.I.A.
ALTOS CARGOS	-	1	1
PERSONAL EVENTUAL GABINETE	-	-	-
FUNCIONARIOS			
GRUPO A	23	195	191
GRUPO B	-	58	77
GRUPO C	-	129	66
GRUPO D	-	52	75
GRUPO E	-	2	7
TOTAL	23	436	416
OTRO PERSONAL			
Contratados Administrativos	-	-	-
Personal Vario	-	-	-
TOTAL	-	-	-
CONTRATADOS LABORALES			
Cap. I Fijos	120	58	165
Cap. I Eventuales	133	6	260
Capítulo VI	12	72	11
TOTAL	265	136	436
TOTAL	288	573	853

I.A.CANARIAS: Instituto Astrofísico de Canarias

I.E.O.: Instituto Español de Oceanografía

I.N.I.A.: Instituto Nacional de Investigación Tecnológica Agraria y Alimentaria

SITUACIÓN DEL PERSONAL DEL SECTOR PÚBLICO ESTATAL	MINISTERIO DE EDUCACIÓN Y CIENCIA
Diciembre 2006	

TIPOS DE PERSONAL	I.G.M.E.	U.I.M.P.	TOTAL
ALTOS CARGOS	1	-	24
PERSONAL EVENTUAL GABINETE	-	-	15
FUNCIONARIOS			
GRUPO A	173	16	6.008
GRUPO B	33	8	3.449
GRUPO C	49	10	1.894
GRUPO D	39	15	1.117
GRUPO E	-	-	29
TOTAL	294	49	12.497
OTRO PERSONAL			
Contratados Administrativos	-	-	-
Personal Vario	-	-	-
TOTAL	-	-	-
CONTRATADOS LABORALES			
Cap. I Fijos	74	65	2.600
Cap. I Eventuales	26	18	5.098
Capítulo VI	85	-	1.992
TOTAL	185	83	9.690
TOTAL	480	132	22.226

I.G.M.E.: Instituto Geológico Minero de España

U.I.M.P.: Universidad Internacional Menéndez Pelayo

SITUACIÓN DEL PERSONAL DEL SECTOR PÚBLICO ESTATAL	MINISTERIO DE FOMENTO
Diciembre 2006	

TIPOS DE PERSONAL	MINISTERIO	C.N.I.G.	C.E.D.E.X.	TOTAL
ALTOS CARGOS	16	-	1	17
PERSONAL EVENTUAL GABINETE	13	-	-	13
FUNCIONARIOS				
GRUPO A	1.116	7	178	1.301
GRUPO B	807	11	77	895
GRUPO C	941	16	101	1.058
GRUPO D	873	7	59	939
GRUPO E	9	-	6	15
TOTAL	3.746	41	421	4.208
OTRO PERSONAL				
Contratados Administrativos	-	-	-	-
Personal Vario	181	-	-	181
TOTAL	181	-	-	181
CONTRATADOS LABORALES				
Cap. I Fijos	2.388	4	236	2.628
Cap. I Eventuales	117	15	-	132
Capítulo VI	-	-	2	2
TOTAL	2.505	19	238	2.762
TOTAL	6.461	60	660	7.181

C.N.I.G.: Centro Nacional de Información Geográfica

C.E.D.E.X.: Centro de Estudios y Experimentación de Obras Públicas

SITUACIÓN DEL PERSONAL DEL SECTOR PÚBLICO ESTATAL	MINISTERIO DE INDUSTRIA, COMERCIO Y TURISMO
Diciembre 2006	

TIPOS DE PERSONAL	MINISTERIO	C.E.M.	I.R.C.I.D.E.C.O.M.
ALTOS CARGOS	17	-	1
PERSONAL EVENTUAL GABINETE	20	-	-
FUNCIONARIOS			
GRUPO A	714	23	8
GRUPO B	556	13	8
GRUPO C	760	8	6
GRUPO D	691	10	7
GRUPO E	8	-	-
TOTAL	2.729	54	29
OTRO PERSONAL			
Contratados Administrativos	-	-	-
Personal Vario	-	-	-
TOTAL	-	-	-
CONTRATADOS LABORALES			
Cap. I Fijos	1.220	26	23
Cap. I Eventuales	11	7	-
Capítulo VI	-	8	-
TOTAL	1.231	41	23
TOTAL	3.997	95	53

C.E.M.: Centro Español de Metrología

I.R.C.I.D.E.C.O.M.: Instituto para la Reestructuración de la Minería del Carbón y Desarrollo Alternativo de Comarcas Mineras

SITUACIÓN DEL PERSONAL DEL SECTOR PÚBLICO ESTATAL	MINISTERIO DE INDUSTRIA, COMERCIO Y TURISMO
Diciembre 2006	

TIPOS DE PERSONAL	O.E.P.M.	TURESPAÑA	TOTAL
ALTOS CARGOS	1	1	20
PERSONAL EVENTUAL GABINETE	-	-	20
FUNCIONARIOS			
GRUPO A	209	64	1.018
GRUPO B	44	28	649
GRUPO C	143	32	949
GRUPO D	95	62	865
GRUPO E	1	3	12
TOTAL	492	189	3.493
OTRO PERSONAL			
Contratados Administrativos	-	-	-
Personal Vario	-	-	-
TOTAL	-	-	-
CONTRATADOS LABORALES			
Cap. I Fijos	135	291	1.695
Cap. I Eventuales	3	26	47
Capítulo VI	-	-	8
TOTAL	138	317	1.750
TOTAL	631	507	5.283

O.E.P.M.: Oficina Española de Patentes y Marcas

TURESPAÑA: Instituto de Turismo de España

SITUACIÓN DEL PERSONAL DEL SECTOR PÚBLICO ESTATAL	MINISTERIO DE INTERIOR
Diciembre 2006	

TIPOS DE PERSONAL	MINISTERIO	G.I.S.E.	J.TRÁFICO
ALTOS CARGOS	13	-	1
PERSONAL EVENTUAL GABINETE	15	-	-
FUNCIONARIOS			
GRUPO A	14.175	13	387
GRUPO B	15.897	4	714
GRUPO C	145.889	13	9.174
GRUPO D	3.133	4	2.332
GRUPO E	5	-	32
TOTAL	179.099	34	12.639
OTRO PERSONAL			
Contratados Administrativos	-	-	-
Personal Vario	-	-	-
TOTAL	-	-	-
CONTRATADOS LABORALES			
Cap. I Fijos	2.771	-	324
Cap. I Eventuales	836	1	209
Capítulo VI	-	-	-
TOTAL	3.607	1	533
TOTAL	182.734	35	13.173

G.I.S.E.: Gerencia de Infraestructuras y Seguridad del Estado

J.TRÁFICO: Jefatura de Tráfico

SITUACIÓN DEL PERSONAL DEL SECTOR PÚBLICO ESTATAL	MINISTERIO DE INTERIOR
Diciembre 2006	

TIPOS DE PERSONAL	T.P.F.E.	TOTAL
ALTOS CARGOS	-	14
PERSONAL EVENTUAL GABINETE	-	15
FUNCIONARIOS		
GRUPO A	9	14.584
GRUPO B	378	16.993
GRUPO C	99	155.175
GRUPO D	3	5.472
GRUPO E	-	37
TOTAL	489	192.261
OTRO PERSONAL		
Contratados Administrativos	-	-
Personal Vario	-	-
TOTAL	-	-
CONTRATADOS LABORALES		
Cap. I Fijos	41	3.136
Cap. I Eventuales	2	1.048
Capítulo VI	-	-
TOTAL	43	4.184
TOTAL	532	196.474

T.P.F.E.: Trabajo Penitenciario y Formación para el Empleo

SITUACIÓN DEL PERSONAL DEL SECTOR PÚBLICO ESTATAL	MINISTERIO DE JUSTICIA
Diciembre 2006	

TIPOS DE PERSONAL	MINISTERIO	C.E.J.A.J.	M.U.G.E.J.U.	TOTAL
ALTOS CARGOS	11	1	-	12
PERSONAL EVENTUAL GABINETE	17	-	-	17
FUNCIONARIOS				
GRUPO A	490	4	6	500
GRUPO B	182	6	5	193
GRUPO C	508	10	2	520
GRUPO D	604	8	-	612
GRUPO E	5	-	-	5
TOTAL	1.789	28	13	1.830
OTRO PERSONAL				
Contratados Administrativos	-	-	-	-
Personal Vario	-	-	-	-
TOTAL	-	-	-	-
CONTRATADOS LABORALES				
Cap. I Fijos	181	10	7	198
Cap. I Eventuales	149	-	-	149
Capítulo VI	-	-	-	-
TOTAL	330	10	7	347
TOTAL	2.147	39	20	2.206

C.E.J.A.J.: Centro de Estudios Jurídicos de la Administración de Justicia

M.U.G.E.J.U.: Mutualidad General Judicial

SITUACIÓN DEL PERSONAL DEL SECTOR PÚBLICO ESTATAL	MINISTERIO DE MEDIO AMBIENTE
Diciembre 2006	

TIPOS DE PERSONAL	MINISTERIO	C.H. EBRO	C.H. GUADALQ.	C.H.GUADIANA
ALTOS CARGOS	11	1	1	1
PERSONAL EVENTUAL GABINETE	12	-	-	-
FUNCIONARIOS				
GRUPO A	631	66	61	36
GRUPO B	577	64	66	47
GRUPO C	1.059	99	82	60
GRUPO D	375	76	91	53
GRUPO E	11	-	-	-
TOTAL	2.653	305	300	196
OTRO PERSONAL				
Contratados Administrativos	-	-	-	-
Personal Vario	-	-	-	-
TOTAL	-	-	-	-
CONTRATADOS LABORALES				
Cap. I Fijos	927	621	431	428
Cap. I Eventuales	37	70	40	49
Capítulo VI	-	-	-	-
TOTAL	694	691	471	477
TOTAL	3.640	997	772	674

C.H. EBRO: Confederación Hidrográfica del Ebro

C.H. GUADALQ.: Confederación Hidrográfica del Guadalquivir

C.H. GUADIANA: Confederación Hidrográfica del Guadiana

SITUACIÓN DEL PERSONAL DEL SECTOR PÚBLICO ESTATAL	MINISTERIO DE MEDIO AMBIENTE
Diciembre 2006	

TIPOS DE PERSONAL	C.H.NORTE	C.H.DUERO	C.H.SEGURA
ALTOS CARGOS	1	1	1
PERSONAL EVENTUAL GABINETE	-	-	-
FUNCIONARIOS			
GRUPO A	50	39	32
GRUPO B	50	60	38
GRUPO C	54	37	30
GRUPO D	41	27	20
GRUPO E	-	-	-
TOTAL	195	163	120
OTRO PERSONAL			
Contratados Administrativos	-	-	-
Personal Vario	-	-	-
TOTAL	-	-	-
CONTRATADOS LABORALES			
Cap. I Fijos	168	406	170
Cap. I Eventuales	25	57	41
Capítulo VI	17	-	-
TOTAL	210	463	211
TOTAL	406	627	332

C.H. NORTE: Confederación Hidrográfica del Norte de España

C.H. DUERO: Confederación Hidrográfica del Duero

C.H. SEGURA: Confederación Hidrográfica del Segura

SITUACIÓN DEL PERSONAL DEL SECTOR PÚBLICO ESTATAL	MINISTERIO DE MEDIO AMBIENTE
Diciembre 2006	

TIPOS DE PERSONAL	C.H.JÚCAR	C.H.TAJO	M.C.TAIBILLA
ALTOS CARGOS	1	1	1
PERSONAL EVENTUAL GABINETE	-	-	-
FUNCIONARIOS			
GRUPO A	50	43	8
GRUPO B	43	59	15
GRUPO C	51	63	19
GRUPO D	30	41	23
GRUPO E	-	-	1
TOTAL	174	206	66
OTRO PERSONAL			
Contratados Administrativos	-	-	-
Personal Vario	-	-	-
TOTAL	-	-	-
CONTRATADOS LABORALES			
Cap. I Fijos	190	327	245
Cap. I Eventuales	38	58	25
Capítulo VI	-	-	-
TOTAL	228	385	279
TOTAL	403	592	346

C.H. JÚCAR: Confederación Hidrográfica del Júcar

C.H. TAJO: Confederación Hidrográfica del Tajo

M.C. TAIBILLA: Mancomunidad de los Canales del Taibilla

SITUACIÓN DEL PERSONAL DEL SECTOR PÚBLICO ESTATAL	MINISTERIO DE MEDIO AMBIENTE
Diciembre 2006	

TIPOS DE PERSONAL	P. MAQUINARIA	P. NACIONALES	TOTAL
ALTOS CARGOS	-	-	20
PERSONAL EVENTUAL GABINETE	-	-	12
FUNCIONARIOS			
GRUPO A	5	52	1.073
GRUPO B	6	35	1.060
GRUPO C	11	104	1.669
GRUPO D	6	71	854
GRUPO E	-	3	15
TOTAL	28	265	4.671
OTRO PERSONAL			
Contratados Administrativos	-	-	-
Personal Vario	-	-	-
TOTAL	-	-	-
CONTRATADOS LABORALES			
Cap. I Fijos	157	302	4.381
Cap. I Eventuales	51	44	535
Capítulo VI	-	-	17
TOTAL	208	346	4.933
TOTAL	236	611	9.636

P. MAQUINARIA: Parque de Maquinaria

P. NACIONALES: Parques Nacionales

SITUACIÓN DEL PERSONAL DEL SECTOR PÚBLICO ESTATAL	MINISTERIO DE PRESIDENCIA
Diciembre 2006	

TIPOS DE PERSONAL	MINISTERIO	C.E.S.C.O.	C.A.P.N.
ALTOS CARGOS	32	1	2
PERSONAL EVENTUAL GABINETE	236	-	-
FUNCIONARIOS			
GRUPO A	229	10	39
GRUPO B	82	8	66
GRUPO C	262	8	79
GRUPO D	261	15	41
GRUPO E	8	1	-
TOTAL	842	42	225
OTRO PERSONAL			
Contratados Administrativos	-	-	-
Personal Vario	-	-	-
TOTAL	-	-	-
CONTRATADOS LABORALES			
Cap. I Fijos	444	31	1.154
Cap. I Eventuales	-	-	91
Capítulo VI	-	-	-
TOTAL	444	31	1.245
TOTAL	1.554	74	1.472

C.E.S.CO.: Centro de Estudios Políticos y Constitucionales

C.A.P.N.: Consejo de Administración del Patrimonio Nacional

SITUACIÓN DEL PERSONAL DEL SECTOR PÚBLICO ESTATAL

MINISTERIO DE PRESIDENCIA

Diciembre 2006

TIPOS DE PERSONAL	C.I.S.	B.O.E.	TOTAL
ALTOS CARGOS	1	1	37
PERSONAL EVENTUAL GABINETE	-	-	236
FUNCIONARIOS			
GRUPO A	9	10	297
GRUPO B	5	16	177
GRUPO C	13	24	386
GRUPO D	11	9	337
GRUPO E	-	-	9
TOTAL	38	59	1.206
OTRO PERSONAL			
Contratados Administrativos	-	-	-
Personal Vario	-	-	-
TOTAL	-	-	-
CONTRATADOS LABORALES			
Cap. I Fijos	52	426	2.107
Cap. I Eventuales	-	-	91
Capítulo VI	-	-	-
TOTAL	52	426	2.198
TOTAL	91	486	3.677

C.I.S.: Centro de Investigaciones Sociológicas

B.O.E.: Boletín Oficial del Estado

SITUACIÓN DEL PERSONAL DEL SECTOR PÚBLICO ESTATAL	MINISTERIO DE SANIDAD Y CONSUMO
Diciembre 2006	

TIPOS DE PERSONAL	MINISTERIO	O.N.T.	I.S.CARLOS III	I.N.C.
ALTOS CARGOS	15	-	1	-
PERSONAL EVENTUAL GABINETE	12	-	-	-
FUNCIONARIOS				
GRUPO A	251	2	227	69
GRUPO B	135	1	87	7
GRUPO C	195	-	104	38
GRUPO D	306	2	111	20
GRUPO E	12	-	3	2
TOTAL	899	5	532	136
OTRO PERSONAL				
Contratados Administrativos	-	-	-	-
Personal Vario	-	-	-	-
TOTAL	-	-	-	-
CONTRATADOS LABORALES				
Cap. I Fijos	245	-	290	64
Cap. I Eventuales	125	-	64	-
Capítulo VI	-	-	148	-
TOTAL	370	-	502	64
TOTAL	1.296	5	1.035	200

O.N.T.: Organización Nacional de Trasplantes

I.S.CARLOS III: Instituto de Salud Carlos III

I.N.C.: Instituto Nacional de Consumo

SITUACIÓN DEL PERSONAL DEL SECTOR PÚBLICO ESTATAL	MINISTERIO DE SANIDAD Y CONSUMO
Diciembre 2006	

TIPOS DE PERSONAL	A.E.M.	A.E.S.A.N.	TOTAL
ALTOS CARGOS	-	2	18
PERSONAL EVENTUAL GABINETE	-	-	12
FUNCIONARIOS			
GRUPO A	157	94	800
GRUPO B	15	12	257
GRUPO C	51	17	405
GRUPO D	52	58	549
GRUPO E	1	-	18
TOTAL	276	181	2.029
OTRO PERSONAL			
Contratados Administrativos	-	-	-
Personal Vario	-	-	-
TOTAL	-	-	-
CONTRATADOS LABORALES			
Cap. I Fijos	102	98	799
Cap. I Eventuales	96	2	287
Capítulo VI	-	-	148
TOTAL	198	100	1.234
TOTAL	474	283	3.293

A.E.M.: Agencia Española de Medicamentos y Productos Sanitarios

A.E.S.A.N.: Agencia Española de la Seguridad Alimentaria y Nutrición

SITUACIÓN DEL PERSONAL DEL SECTOR PÚBLICO ESTATAL	MINISTERIO DE TRABAJO Y ASUNTOS SOCIALES
Diciembre 2006	

TIPOS DE PERSONAL	MINISTERIO	S.P.E.E.	F.O.G.A.S.A.
ALTOS CARGOS	22	1	-
PERSONAL EVENTUAL GABINETE	21	-	-
FUNCIONARIOS			
GRUPO A	1.236	224	114
GRUPO B	1.273	1.496	15
GRUPO C	821	1.700	94
GRUPO D	1.210	2.530	145
GRUPO E	62	57	2
TOTAL	4.602	6.007	370
OTRO PERSONAL			
Contratados Administrativos	-	10	-
Personal Vario	-	-	-
TOTAL	-	10	-
CONTRATADOS LABORALES			
Cap. I Fijos	731	1.622	18
Cap. I Eventuales	94	570	-
Capítulo VI	-	-	-
TOTAL	825	2.192	18
TOTAL	5.470	8.210	388

S.P.E.E.: Servicio Público de Empleo Estatal

F.O.G.A.S.A.: Fondo de Garantía Salarial

SITUACIÓN DEL PERSONAL DEL SECTOR PÚBLICO ESTATAL	MINISTERIO DE TRABAJO Y ASUNTOS SOCIALES
Diciembre 2006	

TIPOS DE PERSONAL	I.N.S.H.T.	I. MUJER	C. JUV. ESPAÑA
ALTOS CARGOS	-	1	-
PERSONAL EVENTUAL GABINETE	-	-	-
FUNCIONARIOS			
GRUPO A	175	11	-
GRUPO B	43	29	1
GRUPO C	65	28	1
GRUPO D	138	23	1
GRUPO E	19	-	-
TOTAL	440	91	3
OTRO PERSONAL			
Contratados Administrativos	-	-	-
Personal Vario	-	-	-
TOTAL	-	-	-
CONTRATADOS LABORALES			
Cap. I Fijos	60	19	9
Cap. I Eventuales	13	10	74
Capítulo VI	-	-	-
TOTAL	73	29	83
TOTAL	513	121	86

I.N.S.H.T.: Instituto Nacional de Seguridad e Higiene en el Trabajo

I. MUJER: Instituto de la Mujer

C.JUV.ESPAÑA.: Consejo de la Juventud de España

SITUACIÓN DEL PERSONAL DEL SECTOR PÚBLICO ESTATAL	MINISTERIO DE TRABAJO Y ASUNTOS SOCIALES
Diciembre 2006	

TIPOS DE PERSONAL	I. JUVENTUD	R. P. DISCAPACITADOS	TOTAL
ALTOS CARGOS	1	-	25
PERSONAL EVENTUAL GABINETE	-	-	21
FUNCIONARIOS			
GRUPO A	19	3	1.782
GRUPO B	25	2	2.884
GRUPO C	39	5	2.753
GRUPO D	36	7	4.090
GRUPO E	4	-	144
TOTAL	123	17	11.653
OTRO PERSONAL			
Contratados Administrativos	-	-	10
Personal Vario	-	-	-
TOTAL	-	-	10
CONTRATADOS LABORALES			
Cap. I Fijos	56	1	2.516
Cap. I Eventuales	77	-	838
Capítulo VI	-	-	-
TOTAL	133	1	3.354
TOTAL	257	18	15.063

I. JUVENTUD: Instituto de la Juventud

R.P. DISCAPACITADOS: Real Patronato sobre Discapacidad

SITUACIÓN DEL PERSONAL DEL SECTOR PÚBLICO ESTATAL	MINISTERIO DE LA VIVIENDA
Diciembre 2006	

TIPOS DE PERSONAL	MINISTERIO	TOTAL
ALTOS CARGOS	7	7
PERSONAL EVENTUAL GABINETE	11	11
FUNCIONARIOS		
GRUPO A	74	74
GRUPO B	49	49
GRUPO C	64	64
GRUPO D	103	103
GRUPO E	4	4
TOTAL	294	294
OTRO PERSONAL		
Contratados Administrativos	-	-
Personal Vario	-	-
TOTAL	-	-
CONTRATADOS LABORALES		
Cap. I Fijos	35	35
Cap. I Eventuales	-	-
Capítulo VI	-	-
TOTAL	35	35
TOTAL	347	347

3.3. Administración de Justicia

A diciembre de 2006, el personal que prestaba sus servicios en los cuerpos propios de la Administración de Justicia ascendía a 24.124, de las cuales 24.022 (99,6%) lo hacían en el Ministerio y 102 (0,4%) en los Organismos autónomos dependientes del mismo.

En el gráfico siguiente se presenta el desglose por categorías del personal. El colectivo de funcionarios es el más numeroso con 22.957 perceptores, en el que predominan los funcionarios de cuerpos superiores, compuesto por personal de la carrera judicial (Magistrados y Jueces), carrera fiscal (Fiscales), Secretarios Judiciales, Médicos Forenses y Técnicos Facultativos.

Gráfico 4. Efectivos de la Administración de Justicia clasificados por tipos de personal

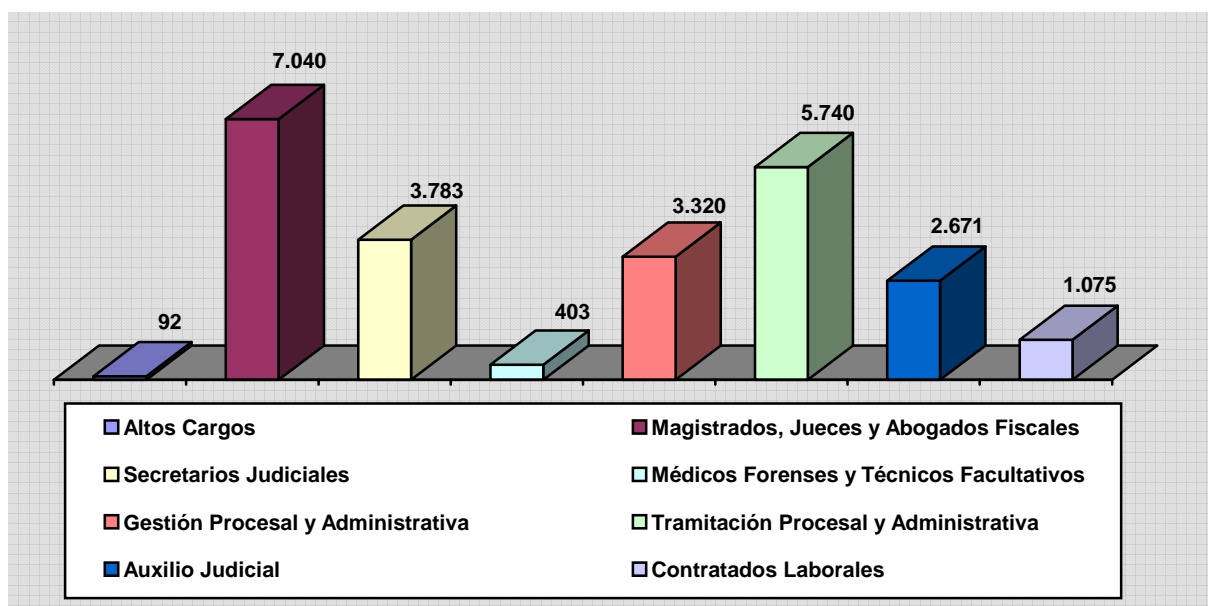

SITUACIÓN DEL PERSONAL DEL SECTOR PÚBLICO ESTATAL	ADMINISTRACIÓN DE JUSTICIA
Diciembre 2006	

TIPOS DE PERSONAL	MINISTERIO	ORGANISMOS AUTÓNOMOS	TOTAL
ALTOS CARGOS	92	-	92
FUNCIONARIOS			
Magistrados, Jueces y Abogados Fiscales	7.040	-	7.040
Secretarios Judiciales	3.781	2	3.783
Médicos Forenses y Técnicos Facultativos	402	1	403
Gestión Procesal y Administrativa	3.308	12	3.320
Tramitación Procesal y Administrativa	5.661	79	5.740
Auxilio Judicial	2.663	8	2.671
TOTAL	22.855	102	22.957
CONTRATADOS LABORALES			
Cap. I Fijos	853	-	853
Cap. I Eventuales	222	-	222
Capítulo VI	-	-	-
TOTAL	1.075	-	1.075
TOTAL	24.022	102	24.124

3.4. Administración Militar

A diciembre de 2006 el personal al servicio de la Administración Militar del Estado, formado por los Militares en activo y en la reserva, ascendía a 137.669 efectivos, de los cuales 137.322 (99,7% del total) desarrollaban sus servicios en el Ministerio de Defensa, mientras que 347 (0,3%) lo hacían en los Organismos autónomos dependientes del mencionado Departamento.

Gráfico 5. Efectivos de la Administración Militar clasificados por tipos de personal

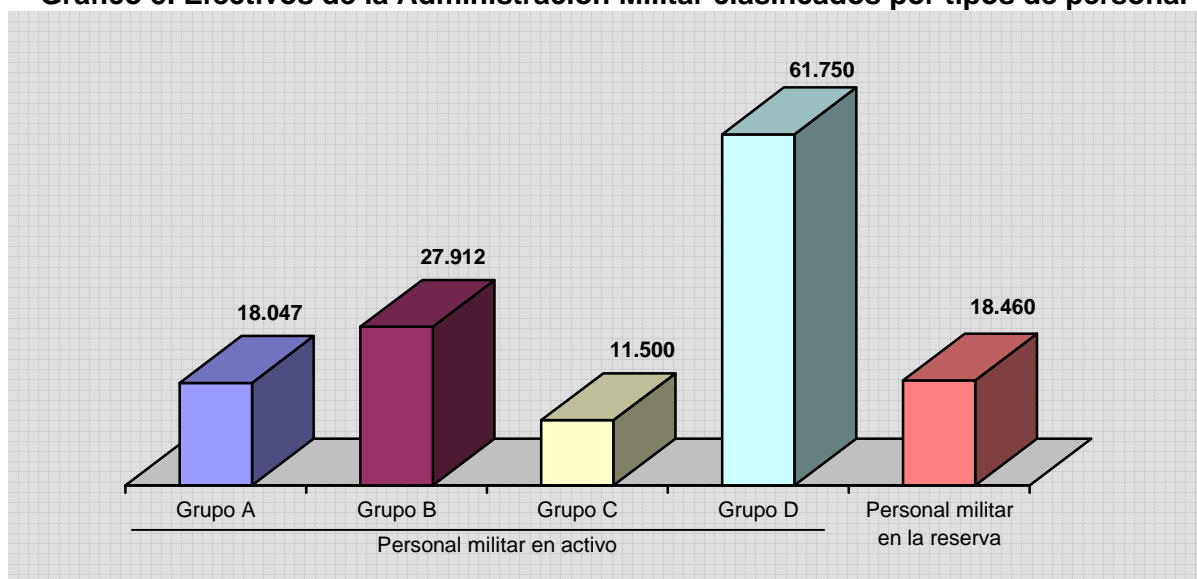

TIPOS DE PERSONAL	MINISTERIO	ORGANISMOS AUTÓNOMOS	TOTAL
PERSONAL MILITAR EN ACTIVO			
GRUPO A	17.805	242	18.047
GRUPO B	27.807	105	27.912
GRUPO C	11.500	-	11.500
GRUPO D	61.750	-	61.750
TOTAL	118.862	347	119.209
PERSONAL MILITAR EN LA RESERVA			
	18.460	-	18.460
TOTAL	137.322	347	137.669

3.5. Entidades Gestoras y Servicios Comunes de la Seguridad Social

El personal que desempeña sus servicios en las Entidades Gestoras y Servicios Comunes de la Seguridad Social ascendía en diciembre de 2006 a 35.588 personas, siendo la Tesorería General la entidad que, con 14.548 efectivos, representaba el porcentaje más significativo, el 40,9% del total citado (gráfico 6).

Gráfico 6. Efectivos de las Entidades Gestoras y Servicios Comunes de la Seguridad Social

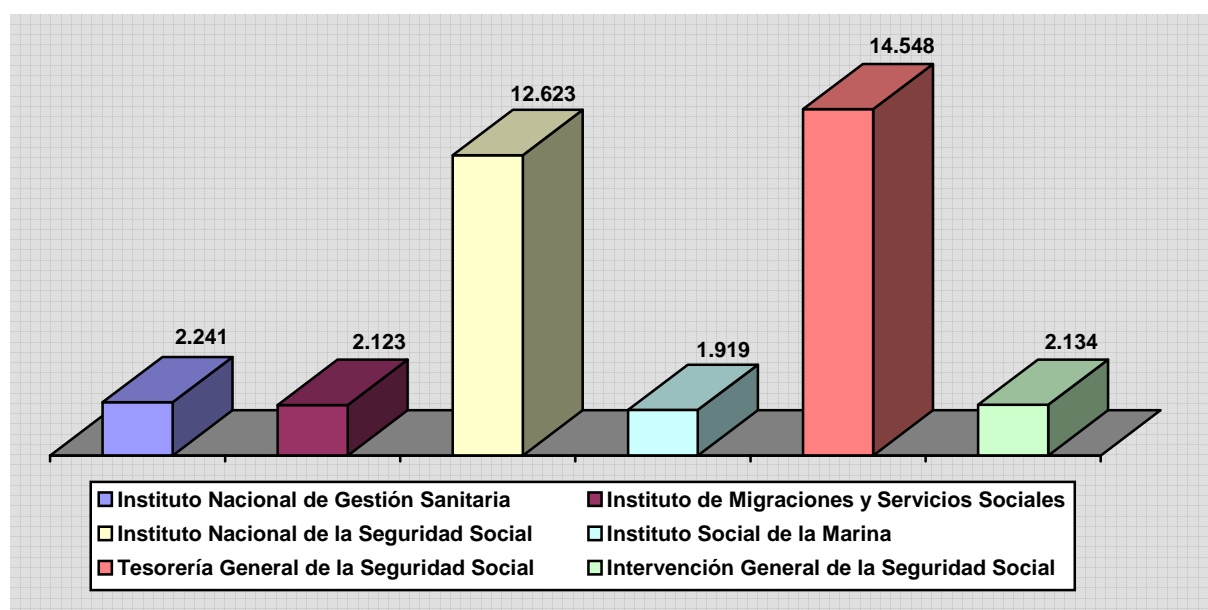

Atendiendo a los tipos de personal, el mayor número de efectivos de la Administración de la Seguridad Social pertenece al colectivo de funcionarios que, agrupando a 28.545 personas, representa el 80,2% del total de referencia (cuadro 4).

Cuadro 4. Efectivos de las Entidades Gestoras y Servicios Comunes de la Seguridad Social clasificados por tipos de personal

Tipos de personal	Efectivos	%
Altos Cargos	4	-
Funcionarios	28.545	80,2
Otro Personal	11	-
Contratados Laborales	5.155	14,5
Personal Estatutario de la Seguridad Social	1.873	5,3
Total	35.588	100,0

SITUACIÓN DEL PERSONAL DEL SECTOR PÚBLICO ESTATAL	SEGURIDAD SOCIAL
Diciembre 2006	

TIPOS DE PERSONAL	I.N.S.S.	I.N.G.E.S.A.	I.M.S.E.R.S.O.	I.S.M.
ALTOS CARGOS	1	-	1	1
PERSONAL EVENTUAL GABINETE	-	-	-	-
FUNCIONARIOS				
GRUPO A	1.126	49	54	120
GRUPO B	833	38	79	111
GRUPO C	4.071	29	122	254
GRUPO D	5.353	102	154	584
GRUPO E	129	9	9	67
TOTAL	11.512	227	418	1.136
OTRO PERSONAL				
Contratados Administrativos	-	-	-	-
Personal Vario	-	2	-	9
TOTAL	-	2	-	9
CONTRATADOS LABORALES				
Cap. I Fijos	893	29	1.060	496
Cap. I Eventuales	217	226	644	161
Capítulo VI	-	-	-	-
TOTAL	1.110	255	1.704	657
PERSONAL ESTATUTARIO	-	1.757	-	116
TOTAL	12.623	2.241	2.123	1.919

I.N.S.S.: Instituto Nacional de la Seguridad Social

I.N.G.E.S.A.: Instituto Nacional de Gestión Sanitaria

I.M.S.E.R.S.O.: Instituto de Migraciones y Servicios Sociales

I.S.M.: Instituto Social de la Marina

SITUACIÓN DEL PERSONAL DEL SECTOR PÚBLICO ESTATAL	SEGURIDAD SOCIAL
Diciembre 2006	

TIPOS DE PERSONAL	TESORERÍA	I.G.S.S.	TOTAL
ALTOS CARGOS	1	-	4
PERSONAL EVENTUAL GABINETE		-	-
FUNCIONARIOS			
GRUPO A	808	207	2.364
GRUPO B	1.215	373	2.649
GRUPO C	4.677	714	9.867
GRUPO D	6.356	840	13.389
GRUPO E	62	-	276
TOTAL	13.118	2.134	28.545
OTRO PERSONAL			
Contratados Administrativos	-	-	-
Personal Vario	-	-	11
TOTAL	-	-	11
CONTRATADOS LABORALES			
Cap. I Fijos	1.199	-	3.677
Cap. I Eventuales	230	-	1.478
Capítulo VI	-	-	-
TOTAL	1.429	-	5.155
PERSONAL ESTATUTARIO	-	-	1.873
TOTAL	14.548	2.134	35.588

TESORERÍA: Tesorería General de la Seguridad Social

I.G.S.S.: Intervención General de la Seguridad Social

3.6. Otros Organismos públicos

En este epígrafe están incluidos los siguientes Organismos públicos de carácter administrativo: Agencia Estatal de la Administración Tributaria, Agencia de Protección de Datos, Museo Nacional del Prado, Consejo Económico y Social, Consejo de Seguridad Nuclear, Instituto Cervantes, Universidad Nacional de Educación a Distancia, Comisión del Mercado de las Telecomunicaciones, Comisión Nacional del Mercado de Valores, Comisión Nacional de la Energía, Instituto Español de Comercio Exterior y Consorcio de la Zona Especial Canaria.

La Agencia Estatal de la Administración Tributaria (AEAT) y la Universidad Nacional de Educación a Distancia (UNED) son los Organismos que mayor número de personas emplean (81,8% y 8,3% respectivamente, sobre el total de Organismos).

Cuadro 5. Efectivos al servicio de Otros Organismos públicos

Otros Organismos Públicos	Efectivos
AEAT	26.810
Agencia de Protección de Datos	97
Museo Nacional del Prado	434
Consejo Económico y Social	73
Consejo de Seguridad Nuclear	463
Instituto Cervantes	819
UNED*	2.719
Comisión del Mercado de las Telecomunicaciones (CMT)	124
Comisión Nacional del Mercado de Valores (CNMV)	367
Comisión Nacional de la Energía (CNE)	190
Instituto Español de Comercio Exterior (ICEX)	623
Consorcio de la Zona Especial Canaria	40
Total	32.759

* UNED incluye al personal docente

En cuanto al personal que presta sus servicios en la Agencia Estatal de la Administración Tributaria, vemos en el siguiente cuadro que el 87,6% de su personal está destinado en servicios periféricos (cuadro 6).

El colectivo de funcionarios es con diferencia el más numeroso, siendo los grupos C y B los que presentan el número más elevado (gráfico 7).

Cuadro 6. Efectivos destinados en la Agencia Estatal de la Administración Tributaria. Clasificación por tipos de personal y destino

Tipos de Personal	Efectivos		
	S. Centrales	S. Periféricos	Total
Altos Cargos	8	-	8
Funcionarios	3.073	21.357	24.430
Contratados Laborales	245	2.127	2.372
Total	3.326	23.484	26.810

Gráfico 7. Personal de la Agencia Estatal de la Administración Tributaria. Clasificación por tipos de personal

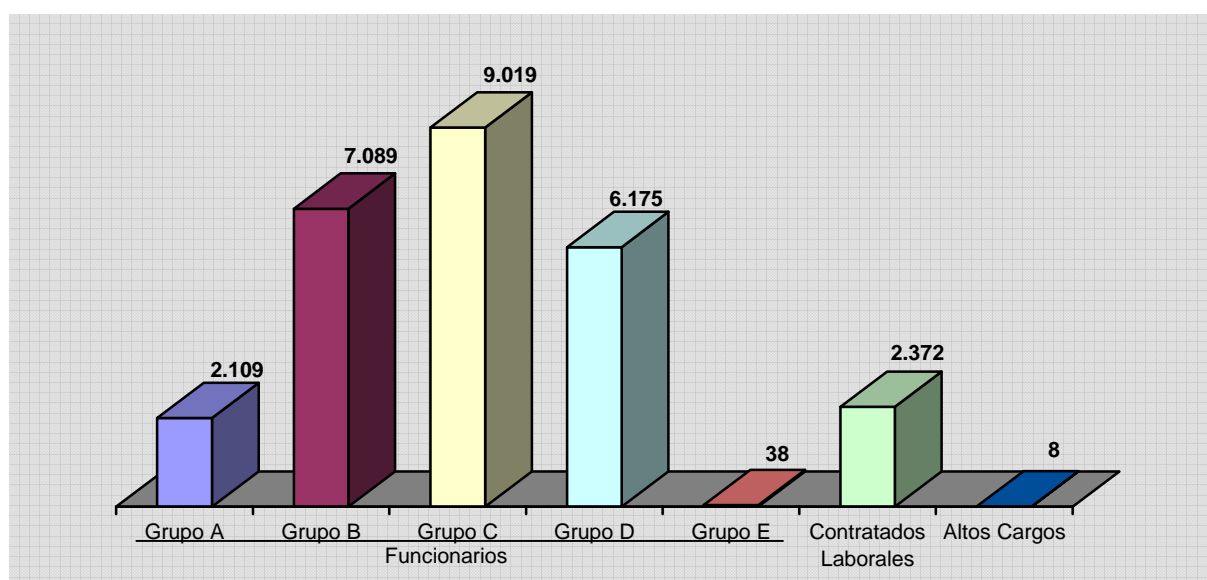

SITUACIÓN DEL PERSONAL DEL SECTOR PÚBLICO ESTATAL	OTROS ORGANISMOS PÚBLICOS
Diciembre 2006	

TIPOS DE PERSONAL	A.E.A.T.	A. P. DATOS
ALTOS CARGOS	8	1
PERSONAL EVENTUAL GABINETE	-	-
FUNCIONARIOS		
GRUPO A	2.109	22
GRUPO B	7.089	26
GRUPO C	9.019	21
GRUPO D	6.175	24
GRUPO E	38	-
TOTAL	24.430	93
OTRO PERSONAL		
Contratados Administrativos	-	-
Personal Vario	-	-
TOTAL	-	-
CONTRATADOS LABORALES		
Cap. I Fijos	2.372	3
Cap. I Eventuales	-	-
Capítulo VI	-	-
TOTAL	2.372	3
TOTAL	26.810	97

A.E.A.T.: Agencia Estatal de la Administración Tributaria

A.P.DATOS: Agencia de Protección de Datos

SITUACIÓN DEL PERSONAL DEL SECTOR PÚBLICO ESTATAL	OTROS ORGANISMOS PÚBLICOS
Diciembre 2006	

TIPOS DE PERSONAL	C.E.S.	C.S.N.	MUSEO DEL PRADO
ALTOS CARGOS	1	10	1
PERSONAL EVENTUAL GABINETE	-	18	
FUNCIONARIOS			
GRUPO A	-	220	4
GRUPO B	-	34	5
GRUPO C	-	42	-
GRUPO D	-	37	-
GRUPO E	-	-	2
TOTAL	-	333	11
OTRO PERSONAL			
Contratados Administrativos	-	-	-
Personal Vario	-	1	-
TOTAL	-	1	-
CONTRATADOS LABORALES			
Cap. I Fijos	67	95	340
Cap. I Eventuales	5	6	82
Capítulo VI	-	-	-
TOTAL	72	101	422
TOTAL	73	463	434

C.E.S.: Consejo Económico y Social

C.S.N.: Consejo de Seguridad Nuclear

SITUACIÓN DEL PERSONAL DEL SECTOR PÚBLICO ESTATAL	OTROS ORGANISMOS PÚBLICOS
Diciembre 2006	Instituto Cervantes

TIPOS DE PERSONAL	SEDE CENTRAL	TIPOS DE PERSONAL	CENTROS EN EL EXTERIOR
Director del Instituto	1	Directores de Centro	47
Secretario General	1	Administradores	35
Directores de Área	10	Jefes de Estudios	32
Titulados Superiores	72	Gestores Culturales	16
Titulados Medios	18	Profesores	227
Administrativos	53	Bibliotecarios	56
Subalternos y Personal de Servicios	11	Administrativos y Auxiliares	197
Otro Personal	6	Otro Personal	37
TOTAL	172	TOTAL	647

SITUACIÓN DEL PERSONAL DEL SECTOR PÚBLICO ESTATAL	OTROS ORGANISMOS PÚBLICOS
Diciembre 2006	UNED

TIPOS DE PERSONAL	TOTAL
FUNCIONARIOS:	
Docentes	826
No docentes	855
PERSONAL CONTRATADO:	
Docente	573
No docente	465
TOTAL	2.719

U.N.E.D.: Universidad Nacional de Educación a Distancia

SITUACIÓN DEL PERSONAL DEL SECTOR PÚBLICO ESTATAL	OTROS ORGANISMOS PÚBLICOS
Diciembre 2006	

COMISIÓN DEL MERCADO DE LAS TELECOMUNICACIONES (CMT)			
TIPOS DE PERSONAL	FIJOS	EVENTUALES	TOTAL
Directivos, Técnicos y Similares	88	7	95
Administrativos y Auxiliares	25	4	29
Obreros, Subalternos y otros	-	-	-
TOTAL	113	11	124

COMISIÓN NACIONAL DEL MERCADO DE VALORES (CNMV)			
TIPOS DE PERSONAL	FIJOS	EVENTUALES	TOTAL
Directivos, Técnicos y Similares	292	-	292
Administrativos y Auxiliares	63	2	65
Obreros, Subalternos y otros	10	-	10
TOTAL	365	2	367

COMISIÓN NACIONAL DE LA ENERGÍA (CNE)			
TIPOS DE PERSONAL	FIJOS	EVENTUALES	TOTAL
Directivos, Técnicos y Similares	129	3	132
Administrativos y Auxiliares	49	3	52
Obreros, Subalternos y otros	4	2	6
TOTAL	182	8	190

SITUACIÓN DEL PERSONAL DEL SECTOR PÚBLICO ESTATAL	OTROS ORGANISMOS PÚBLICOS
Diciembre 2006	

INSTITUTO ESPAÑOL DE COMERCIO EXTERIOR (ICEX)			
TIPOS DE PERSONAL	FIJOS	EVENTUALES	TOTAL
Directivos, Técnicos y Similares	275	35	310
Administrativos y Auxiliares	260	36	296
Obreros, Subalternos y otros	17	-	17
TOTAL	552	71	623

CONSORCIO DE LA ZONA ESPECIAL CANARIA (ZEC)			
TIPOS DE PERSONAL	FIJOS	EVENTUALES	TOTAL
Directivos, Técnicos y Similares	13	8	21
Administrativos y Auxiliares	13	4	17
Obreros, Subalternos y otros	2	-	2
TOTAL	28	12	40

3.7. Servicios periféricos

Los datos que se presentan en este apartado son los relativos a personal destinado en servicios periféricos de los Ministerios, cuyas competencias no han sido transferidas a las Comunidades Autónomas, y a personal que presta sus servicios tanto en Organismos autónomos como públicos ubicados en otros puntos del territorio español, cuyas nóminas se gestionan descentralizadamente en cada una de las Direcciones provinciales en las que existen servicios periféricos de dichos Ministerios u Organismos.

Si bien esta información se presenta en un apartado independiente, los datos referidos a los perceptores están integrados en los epígrafes de los Ministerios y Organismos correspondientes.

El gráfico 8 representa a modo de resumen el total de efectivos correspondientes a cada centro.

Gráfico 8. Servicios periféricos

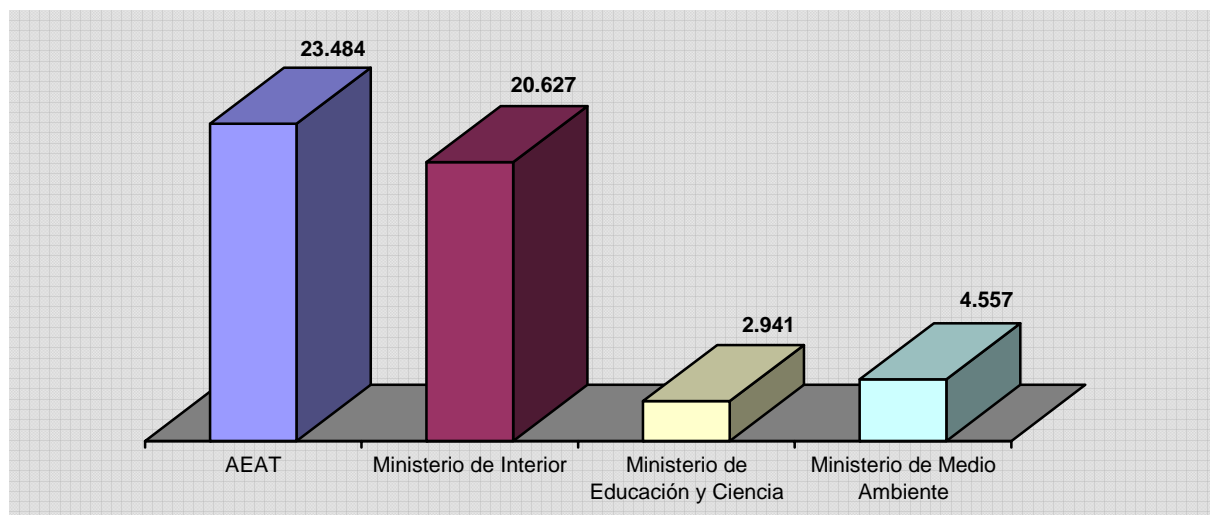

SITUACIÓN DEL PERSONAL DEL SECTOR PÚBLICO ESTATAL	Servicios Periféricos
Diciembre 2006	

SERVICIOS PERIFÉRICOS	AEAT	MINISTERIO DEL INTERIOR	OTROS MINISTERIOS
ANDALUCÍA			
ALMERÍA	-	375	-
CÁDIZ	-	1.090	-
CÓRDOBA	-	506	-
GRANADA	-	525	-
HUELVA	-	499	-
JAÉN	-	360	-
JEREZ	-	-	-
MÁLAGA	-	501	-
SEVILLA	3.905 (1)	904	772 (2)
ARAGÓN			
HUESCA	-	-	-
TERUEL	-	126	-
ZARAGOZA	800 (3)	758	997 (4)
CANTABRIA	425	328	-
CIUDAD DE CEUTA	60	154	1.306 (5)
CIUDAD DE MELILLA	66	187	1.347 (6)
COM. FORAL DE NAVARRA	75	146	-

(1) Personal destinado en la AEAT en la Comunidad Autónoma de Andalucía

(2) Personal destinado en la Confederación Hidrográfica del Guadalquivir

(3) Personal destinado en la AEAT en la Comunidad Autónoma de Aragón

(4) Personal destinado en la Confederación Hidrográfica del Ebro

(5) y (6) Personal del Ministerio de Educación y Ciencia no transferido a Comunidades Autónomas

SITUACIÓN DEL PERSONAL DEL SECTOR PÚBLICO ESTATAL	Servicios Periféricos
Diciembre 2006	

SERVICIOS PERIFÉRICOS	AEAT	MINISTERIO DEL INTERIOR	OTROS MINISTERIOS
CASTILLA-LA MANCHA			
ALBACETE	-	146	-
CIUDAD REAL	-	328	-
CUENCA	-	110	-
GUADALAJARA	-	-	-
TOLEDO	890 (7)	415	-
CASTILLA Y LEÓN			
ÁVILA	-	174	-
BURGOS	-	234	-
LEÓN	-	474	-
PALENCIA	-	479	-
SALAMANCA	-	514	-
SEGOVIA	-	295	-
SORIA	-	127	-
VALLADOLID	1.630 (8)	274	627 (9)
ZAMORA	-	-	-
COMUNIDAD DE MADRID	3.266	2.921	-
ISLAS BALEARES	680	575	-

(7) Personal destinado en la AEAT en la Comunidad Autónoma de Castilla-La Mancha

(8) Personal destinado en la AEAT en la Comunidad Autónoma de Castilla y León

(9) Personal destinado en la Confederación Hidrográfica del Duero

SITUACIÓN DEL PERSONAL DEL SECTOR PÚBLICO ESTATAL	Servicios Periféricos
Diciembre 2006	

SERVICIOS PERIFÉRICOS	AEAT	MINISTERIO DEL INTERIOR	OTROS MINISTERIOS
COMUNIDAD VALENCIANA			
ALICANTE	-	1.070	-
CASTELLÓN	-	267	-
VALENCIA	2.564 (10)	1.085	403 (11)
CATALUÑA			
BARCELONA	3.962 (12)	-	-
GIRONA	-	-	-
LLEIDA	-	-	-
TARRAGONA	-	-	-
EXTREMADURA			
BADAJOS	544 (13)	306	674 (14)
CÁCERES	-	240	
GALICIA			
A CORUÑA	1.710 (15)	473	-
LUGO	-	455	-
OURENSE	-	190	-
PONTEVEDRA	-	493	-
VIGO	-	-	-

(10) Personal destinado en la AEAT en la Comunidad Valenciana

(11) Personal destinado en la Confederación Hidrográfica del Júcar

(12) Personal destinado en la AEAT en la Comunidad Autónoma de Cataluña

(13) Personal destinado en la AEAT en la Comunidad Autónoma de Extremadura

(14) Personal destinado en la Confederación Hidrográfica del Guadiana

(15) Personal destinado en la AEAT en la Comunidad Autónoma de Galicia

SITUACIÓN DEL PERSONAL DEL SECTOR PÚBLICO ESTATAL	Servicios Periféricos
Diciembre 2006	

SERVICIOS PERIFÉRICOS	AEAT	MINISTERIO DEL INTERIOR	OTROS MINISTERIOS
CANARIAS			
LAS PALMAS	918 (16)	511	-
SANTA CRUZ DE TENERIFE	-	454	288 (17)
PRINCIPADO DE ASTURIAS			
OVIEDO	691 (18)	465	406 (19)
GIJÓN	-	-	-
REGIÓN DE MURCIA			
CARTAGENA	-	-	346 (20)
MURCIA	670 (21)	289	332 (22)
PAÍS VASCO			
ÁLAVA	-	281	-
GUIPÚZCOA	-	153	-
VIZCAYA	406 (23)	172	-
LA RIOJA	222	198	-
TOTAL	23.484	20.627	7.498

(16) Personal destinado en la AEAT en la Comunidad Autónoma de Canarias

(17) Personal destinado en el Organismo Instituto Astrofísico de Canarias, dependiente del Ministerio de Educación y Ciencia

(18) Personal destinado en la AEAT en el Principado de Asturias

(19) Personal destinado en la Confederación Hidrográfica del Norte

(20) Personal destinado en el Organismo Mancomunidad de los Canales del Taibilla, dependiente del Ministerio de Medio Ambiente

(21) Personal destinado en la AEAT en la Región de Murcia

(22) Personal destinado en la Confederación Hidrográfica del Segura

(23) Personal destinado en la AEAT en el País Vasco

4. Análisis del personal al servicio del Sector público estatal no administrativo. Año 2005

Este apartado recoge información relativa al personal de las entidades que constituyen sus cuentas de acuerdo con los principios y normas de contabilidad recogidos en el Plan General de Contabilidad de la empresa española aprobado por Real Decreto 1643/1990, de 20 de diciembre, y en el Plan de las Entidades sin fines de lucro, aprobado por el Real Decreto 776/1998, de 30 de abril.

Las entidades pueden enviar a la Intervención General del Estado las cuentas anuales del ejercicio 2006 hasta el 31 de julio de 2007, por lo que los últimos datos disponibles se refieren al año 2005, lo que explica la diferencia de ejercicio respecto al resto del análisis.

La información se presenta diferenciando las distintas entidades que forman el Sector público empresarial: Sociedades mercantiles estatales, Entidades públicas empresariales y otros Organismos públicos que aplican el PGC privado; y el Sector público fundacional.

El personal empleado en el Sector público estatal no administrativo ascendía en 2005 a 175.412 efectivos, de ellos 46.960 prestaban sus servicios en Entidades públicas empresariales (26,8%), 119.154 en Sociedades mercantiles (67,9%), 7.073 en otros Organismos públicos (4%) y 2.225 en Fundaciones estatales (1,3%).

Cuadro 7. Efectivos del Sector público estatal no administrativo. Año 2005

Sector público estatal no administrativo	Efectivos	%
Sector público empresarial (artículo 3.2 LPG)	173.187	98,7
Entidades públicas empresariales	46.960	26,8
Sociedades mercantiles	119.154	67,9
Otros Organismos públicos. PGC privado	7.073	4,0
Sector público fundacional (artículo 3.3 LPG)	2.225	1,3
Total	175.412	100,0

El colectivo más numeroso es el de subalternos, 60,7%, seguido de la categoría de directivos, técnicos y similares con un 26,7%.

Cuadro 8. Efectivos del Sector público estatal no administrativo clasificados por tipos de personal. Año 2005

Tipos de Personal	Fijos	Eventuales	Total
Directivos, Técnicos y similares	39.691	7.092	46.783
Administrativos y Auxiliares	20.020	2.145	22.165
Obreros, Subalternos y otros	81.345	25.119	106.464
Total	141.056	34.356	175.412

SITUACIÓN DEL PERSONAL DEL SECTOR PÚBLICO ESTATAL	SECTOR PÚBLICO EMPRESARIAL
Año 2005	

ENTIDADES PÚBLICAS EMPRESARIALES			
TIPOS DE PERSONAL	FIJOS	EVENTUALES	TOTAL
Directivos, Técnicos y similares	21.988	1.587	23.575
Administrativos y Auxiliares	3.627	294	3.921
Obreros, Subalternos y otros	19.207	257	19.464
TOTAL	44.822	2.138	46.960

SOCIEDADES MERCANTILES ESTATALES			
TIPOS DE PERSONAL	FIJOS	EVENTUALES	TOTAL
Directivos, Técnicos y similares	14.998	5.155	20.153
Administrativos y Auxiliares	13.714	1.486	15.200
Obreros, Subalternos y otros	59.297	24.504	83.801
TOTAL	88.009	31.145	119.154

OTROS ORGANISMOS PÚBLICOS. PGC PRIVADO			
TIPOS DE PERSONAL	FIJOS	EVENTUALES	TOTAL
Directivos, Técnicos y similares	1.730	95	1.825
Administrativos y Auxiliares	2.169	210	2.379
Obreros, Subalternos y otros	2.588	281	2.869
TOTAL	6.487	586	7.073

SITUACIÓN DEL PERSONAL DEL SECTOR PÚBLICO ESTATAL

SECTOR PÚBLICO FUNDACIONAL

Año 2005

TIPOS DE PERSONAL	FIJOS	EVENTUALES	TOTAL
Directivos, Técnicos y similares	975	255	1.230
Administrativos y Auxiliares	510	155	665
Obreros, Subalternos y otros	253	77	330
TOTAL	1.738	487	2.225

5. Evolución del empleo en el Sector público estatal administrativo. Años 2006/2005

5.1. Consideraciones generales

En el gráfico 9 se refleja la evolución del empleo en el Sector público estatal administrativo en la última década, en el cual se observa un descenso continuado de la cifra de empleo debido a los sucesivos traspasos de funciones y servicios y personal a ellos adscritos de la Administración del Estado a las Comunidades Autónomas, al cambio de naturaleza jurídica de determinados Organismos y, en general, a una reducción de las incorporaciones de personal.

La tendencia a la baja del personal empleado se ha mantenido a lo largo del periodo comprendido entre 1996 y 2002, manteniéndose estable desde esa fecha, si bien la tasa de variación media del decenio es del -5%.

Por tipos de personal, las tasas negativas más significativas corresponden a la categoría de otro personal y al personal estatuario de la Seguridad Social con 18,7% y 9,4%.

Por el contrario la categoría de personal eventual de Gabinete, con una tasa media de variación del 3,7% es la que presenta un mayor incremento.

**Gráfico 9. Evolución del empleo en el Sector público estatal administrativo.
Serie 1996-2006**

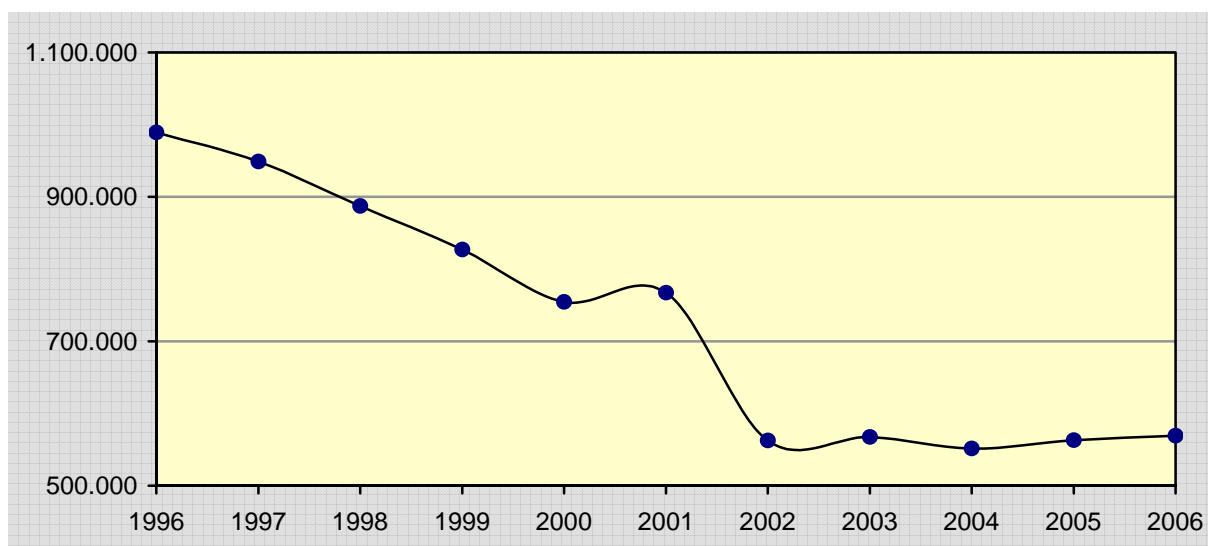

Centrándonos en la evolución del año 2006 respecto al 2005, el cuadro 9 muestra las cuantías en ambos años, así como el porcentaje de variación.

**Cuadro 9. Evolución del personal del Sector público estatal administrativo.
Años 2006/2005**

Sector público estatal administrativo	2006	2005	Variación absoluta	Tasa de variación
Administración Civil	338.958	333.755	5.203	1,6
Administración Militar	137.669	137.931	-262	-0,2
Administración de Justicia	24.124	22.101	2.023	9,2
Total	500.751	493.787	6.964	1,4
Administración de la Seguridad Social	35.588	35.884	-296	-0,8
Total	536.339	529.671	6.668	1,3
Otros Organismos públicos	32.759	33.197	-438	-1,3
Total	569.098	562.868	6.230	1,1

Para el conjunto de las Administraciones Públicas la tasa de variación es de signo positivo y se situó en el 1,3%. Este aumento se ha producido a pesar del descenso producido en el personal de la Administración de la Seguridad Social y del personal militar.

El cuadro 10 presenta la evolución de los efectivos del Sector público estatal administrativo por tipos de personal.

**Cuadro 10. Evolución del personal del Sector público estatal administrativo.
Clasificación por tipos de personal. Años 2006/2005**

Tipos de personal	2006	2005	Variación absoluta	Tasa de variación
Altos Cargos	374	366	8	2,2
Personal Eventual Gabinete	602	635	-33	-5,5
Funcionarios	321.781	315.394	6.387	2,0
Personal Militar	137.669	137.931	-262	-0,2
Personal de la Administración de Justicia	24.124	22.101	2.023	9,2
Personal Estatutario de la Seguridad Social	1.873	2.044	-171	8,4
Otro Personal	215	271	-56	-20,7
Contratados Laborales	82.460	84.126	-1.666	-2,0
Total	569.098	562.868	6.230	1,1

5.2. Evolución del empleo en la Administración Civil del Estado. Años 2006/2005

El personal al servicio de la Administración Civil del Estado ascendía a diciembre de 2006 a 338.958 personas, lo que supone un incremento de 5.203 efectivos respecto a los existentes en la misma fecha de 2005 (1,6% de variación).

**Cuadro 11. Evolución del empleo en la Administración Civil del Estado
por Departamentos Ministeriales. Años 2006/2005**

Departamentos Ministeriales	Ministerio		OO. AA.		Total		Variación absoluta	Tasa de variación
	2006	2005	2006	2005	2006	2005		
Administraciones Públicas	9.097	8.764	1.241	1.251	10.338	10.015	323	3,2
Agricultura, Pesca y Alimentación	1.662	1.705	580	657	2.242	2.362	-120	-5,1
Asuntos Exteriores y Cooperación	6.008	5.874	709	732	6.717	6.606	111	1,7
Cultura	3.305	2.570	2.806	2.692	6.111	5.262	849	16,1
Defensa	29.405	30.283	2.296	2.316	31.701	32.599	-898	-2,8
Economía y Hacienda	11.154	11.281	5.309	6.938	16.463	18.219	-1.756	-9,6
Educación y Ciencia	10.498	9.607	11.728	12.493	22.226	22.100	126	0,6
Fomento	6.461	6.523	720	729	7.181	7.252	-71	-1,0
Industria, Comercio y Turismo	3.997	4.042	1.286	1.283	5.283	5.325	-42	-0,8
Interior	182.734	176.619	13.740	13.606	196.474	190.225	6.249	3,3
Justicia	2.147	2.136	59	44	2.206	2.180	26	1,2
Medio Ambiente	3.640	3.724	5.996	6.282	9.636	10.006	-370	-3,7
Presidencia	1.554	1.579	2.123	2.172	3.677	3.751	-74	-2,0
Sanidad y Consumo	1.296	1.165	1.997	1.810	3.293	2.975	318	10,7
Trabajo y Asuntos Sociales	5.470	5.440	9.593	9.101	15.063	14.541	522	3,6
Vivienda	347	337	-	-	347	337	10	3,0
Total	278.775	271.649	60.183	62.106	338.958	333.755	5.203	1,6

La variación positiva más importante de efectivos en términos absolutos se ha registrado en el Ministerio del Interior. Este incremento se ha producido en gran medida por la incorporación de nuevos efectivos en los Cuerpos y Fuerzas de Seguridad del Estado.

La variación negativa más destacable se ha producido en el Ministerio de Economía y Hacienda, y más concretamente en el Organismo Instituto Nacional de Estadística (INE), en la categoría de contratados laborales eventuales y con cargo al capítulo VI, al haber finalizado el proyecto u obra para el que habían sido contratados.

El cuadro siguiente presenta la evolución de los efectivos de la Administración Civil por tipos de personal. La variación negativa más importante se ha producido en la categoría de otro personal. Este descenso se ha registrado mayoritariamente en el Departamento de Fomento.

**Cuadro 12. Evolución del personal de la Administración Civil del Estado.
Clasificación por tipos de personal. Años 2006/2005**

Tipos de personal	2006	2005	Variación absoluta	Tasa de variación
Altos Cargos	348	342	6	1,8
Personal Eventual Gabinete	584	604	-20	-3,3
Funcionarios	266.688	259.920	6.768	2,6
Otro Personal	203	260	-57	-21,9
Contratados Laborales	71.135	72.629	-1.494	-2,1
Total	338.958	333.755	5.203	1,6

ESTUDIO COMPARATIVO DE LA SITUACIÓN DEL PERSONAL DEL SECTOR PÚBLICO ESTATAL	ADMINISTRACIÓN CIVIL
Años 2006/2005	Resumen General

TIPOS DE PERSONAL	MINISTERIOS			ORGANISMOS AUTÓNOMOS			TOTAL DEPARTAMENTOS		
	Años		% Var.	Años		% Var.	Años		% Var.
	2006	2005	06/05	2006	2005	06/05	2006	2005	06/05
ALTOS CARGOS	287	281	2,1	61	61	-	348	342	1,8
PERSONAL EVENTUAL GABINETE	577	597	-3,4	7	7	-	584	604	-3,3
FUNCIONARIOS									
GRUPO A	25.996	25.662	1,3	7.539	7.214	4,5	33.535	32.876	2,0
GRUPO B	26.788	26.505	1,1	5.875	5.838	0,6	32.663	32.343	1,0
GRUPO C	158.384	152.791	3,7	15.519	14.571	6,5	173.903	167.362	3,9
GRUPO D	17.340	17.948	-3,4	8.822	8.909	-1,0	26.162	26.857	-2,6
GRUPO E	239	285	-16,1	186	197	-5,6	425	482	-11,8
TOTAL	228.757	223.191	2,5	37.941	36.729	3,3	266.688	259.920	2,6
OTRO PERSONAL									
Contratados Administrativos	-	-	-	11	12	-8,3	11	12	-8,3
Personal Vario	182	231	-21,2	10	17	-41,2	192	248	-22,6
TOTAL	181	231	-21,2	21	29	-27,6	202	260	-21,9
CONTRATADOS LABORALES									
Cap. I Fijos	38.786	38.705	0,2	15.147	16.493	-8,2	53.933	55.198	-2,3
Cap. I Eventuales	9.875	8.451	16,9	3.709	3.360	10,4	13.584	11.811	15,0
Capítulo VI	321	193	66,3	3.297	5.427	-39,2	3.618	5.620	-35,6
TOTAL	48.982	47.349	3,4	22.153	25.280	-12,4	71.135	72.629	-2,1
TOTAL	278.775	271.649	2,6	60.183	62.106	-3,1	338.958	333.755	1,6

ESTUDIO COMPARATIVO DE LA SITUACIÓN
DEL PERSONAL DEL SECTOR PÚBLICO ESTATAL

DEPARTAMENTOS MINISTERIALES

Años 2006/2005

Resumen General

TIPOS DE PERSONAL	ADMINISTRACIONES PÚBLICAS			AGRICULTURA, PESCA Y ALIMENTACIÓN			ASUNTOS EXTERIORES Y COOPERACIÓN		
	Años		% Var.	Años		% Var.	Años		% Var.
	2006	2005	06/05	2006	2005	06/05	2006	2005	06/05
ALTOS CARGOS	37	37	-	13	13	-	28	26	7,7
PERSONAL EVENTUAL GABINETE	153	152	0,7	11	11	-	17	13	30,8
FUNCIONARIOS									
GRUPO A	1.302	1.273	2,3	620	610	1,6	983	967	1,7
GRUPO B	1.031	985	4,7	439	450	-2,4	370	343	7,9
GRUPO C	2.280	2.202	3,5	403	436	-7,6	479	433	10,6
GRUPO D	3.362	3.199	5,1	395	435	-9,2	749	780	-4,0
GRUPO E	55	66	-16,7	15	19	-21,1	11	12	-8,3
TOTAL	8.030	7.725	3,9	1.872	1.950	-4,0	2.592	2.535	2,2
OTRO PERSONAL									
Contratados Administrativos	-	-	-	-	-	-	1	1	-
Personal Vario	-	-	-	-	-	-	-	-	-
TOTAL	-	-	-	-	-	-	1	1	-
CONTRATADOS LABORALES									
Cap. I Fijos	1.834	1.734	5,8	333	376	-11,4	3.737	3.717	0,5
Cap. I Eventuales	284	367	-22,6	13	12	8,3	342	314	8,9
Capítulo VI	-	-	-	-	-	-	-	-	-
TOTAL	2.118	2.101	0,8	346	388	-10,8	4.079	4.031	1,2
TOTAL	10.338	10.015	3,2	2.242	2.362	-5,1	6.717	6.606	1,7

ESTUDIO COMPARATIVO DE LA SITUACIÓN DEL PERSONAL DEL SECTOR PÚBLICO ESTATAL	DEPARTAMENTOS MINISTERIALES
Años 2006/2005	Resumen General

TIPOS DE PERSONAL	CULTURA			DEFENSA			ECONOMÍA Y HACIENDA		
	Años		% Var.	Años		% Var.	Años		% Var.
	2006	2005	06/05	2006	2005	06/05	2006	2005	06/05
ALTOS CARGOS	15	15	-	21	21	-	40	40	-
PERSONAL EVENTUAL GABINETE	8	8	-	16	15	6,7	7	7	-
FUNCIONARIOS									
GRUPO A	617	608	1,5	418	383	9,1	2.158	2.055	5,0
GRUPO B	374	339	10,3	335	327	2,4	3.508	3.589	-2,3
GRUPO C	363	302	20,2	2.435	2.554	-4,7	3.070	2.931	4,7
GRUPO D	399	396	0,8	2.889	3.308	-12,7	3.430	3.742	-8,3
GRUPO E	18	20	-10,0	10	14	-28,6	28	33	-15,2
TOTAL	1.771	1.665	6,4	6.087	6.586	-7,6	12.194	12.350	-1,3
OTRO PERSONAL									
Contratados Administrativos	-	-	-	-	-	-	-	-	-
Personal Vario	-	2	-100,0	11	16	-31,3	-	-	-
TOTAL	-	2	-100,0	11	16	-31,3	-	-	-
CONTRATADOS LABORALES									
Cap. I Fijos	2.915	2.348	24,1	21.951	22.865	-4,0	3.068	3.280	-6,5
Cap. I Eventuales	1.402	1.224	14,5	3.122	2.745	13,7	196	328	-40,2
Capítulo VI	-	-	-	493	351	40,5	958	2.214	-56,7
TOTAL	4.317	3.572	20,9	25.566	25.961	-1,5	4.222	5.822	-27,5
TOTAL	6.111	5.262	16,1	31.701	32.599	-2,8	16.463	18.219	-9,6

ESTUDIO COMPARATIVO DE LA SITUACIÓN DEL PERSONAL DEL SECTOR PÚBLICO ESTATAL	DEPARTAMENTOS MINISTERIALES
Años 2006/2005	Resumen General

TIPOS DE PERSONAL	EDUCACIÓN Y CIENCIA			FOMENTO			INDUSTRIA, COMERCIO Y TURISMO		
	Años		% Var.	Años		% Var.	Años		% Var.
	2006	2005	06/05	2006	2005	06/05	2006	2005	06/05
ALTOS CARGOS	24	22	9,1	17	17	-	20	19	5,3
PERSONAL EVENTUAL GABINETE	15	21	-28,6	13	17	-23,5	20	21	-4,8
FUNCIONARIOS									
GRUPO A	6.008	5.625	6,8	1.301	1.267	2,7	1.018	1.012	0,6
GRUPO B	3.449	3.344	3,1	895	883	1,4	649	636	2,0
GRUPO C	1.894	1.777	6,6	1.058	1.025	3,2	949	963	-1,5
GRUPO D	1.117	1.140	-2,0	939	959	-2,1	865	910	-4,8
GRUPO E	29	33	-12,1	15	17	-11,8	12	16	-25,0
TOTAL	12.497	11.919	4,8	4.208	4.151	1,4	3.493	3.537	-1,2
OTRO PERSONAL									
Contratados Administrativos	-	-	-	-	-	-	-	-	-
Personal Vario	-	-	-	181	230	-21,3	-	-	-
TOTAL	-	-	-	181	230	-21,3	-	-	-
CONTRATADOS LABORALES									
Cap. I Fijos	2.600	2.660	-2,6	2.628	2.713	-3,1	1.695	1.709	-0,8
Cap. I Eventuales	5.098	4.555	11,9	132	121	9,1	47	38	23,7
Capítulo VI	1.992	2.923	-31,9	2	3	-33,3	8	1	-
TOTAL	9.690	10.138	-4,4	2.762	2.837	-2,6	1.750	1.748	0,1
TOTAL	22.226	22.100	0,6	7.181	7.252	-1,0	5.293	5.325	-0,8

ESTUDIO COMPARATIVO DE LA SITUACIÓN DEL PERSONAL DEL SECTOR PÚBLICO ESTATAL	DEPARTAMENTOS MINISTERIALES
Años 2006/2005	Resumen General

TIPOS DE PERSONAL	INTERIOR			JUSTICIA			MEDIO AMBIENTE		
	Años		% Var.	Años		% Var.	Años		% Var.
	2006	2005	06/05	2006	2005	06/05	2006	2005	06/05
ALTOS CARGOS	14	13	7,7	12	12	-	20	19	5,3
PERSONAL EVENTUAL GABINETE	15	15	-	17	17	-	12	13	-7,7
FUNCIONARIOS									
GRUPO A	14.584	14.600	-0,1	500	529	-5,5	1.073	1.057	1,5
GRUPO B	16.993	16.860	0,8	193	189	2,1	1.060	1.077	-1,6
GRUPO C	155.175	149.334	3,9	520	490	6,1	1.669	1.582	5,5
GRUPO D	5.472	5.334	2,6	612	630	-2,9	854	954	-10,5
GRUPO E	37	36	2,8	5	4	-25,0	15	17	-11,8
TOTAL	192.261	186.164	3,3	1.830	1.842	-0,7	4.671	4.687	-0,3
OTRO PERSONAL									
Contratados Administrativos	-	-	-	-	-	-	-	-	-
Personal Vario	-	-	-	-	-	-	-	-	-
TOTAL	-	-	-	-	-	-	-	-	-
CONTRATADOS LABORALES									
Cap. I Fijos	3.136	3.213	-2,4	198	208	-4,8	4.381	4.652	-5,8
Cap. I Eventuales	1.048	820	27,8	149	101	47,5	535	612	-12,6
Capítulo VI	-	-	-	-	-	-	17	23	-26,1
TOTAL	4.184	4.033	3,7	347	309	12,3	4.933	5.287	-6,7
TOTAL	196.474	190.225	3,3	2.206	2.180	1,2	9.636	10.006	-3,7

ESTUDIO COMPARATIVO DE LA SITUACIÓN DEL PERSONAL DEL SECTOR PÚBLICO ESTATAL	DEPARTAMENTOS MINISTERIALES
Años 2006/2005	Resumen General

TIPOS DE PERSONAL	PRESIDENCIA			SANIDAD Y CONSUMO		
	Años		% Var.	Años		% Var.
	2006	2005	06/05	2006	2005	06/05
ALTOS CARGOS	37	39	-5,1	18	18	-
PERSONAL EVENTUAL GABINETE	236	249	-5,2	12	12	-
FUNCIONARIOS						
GRUPO A	297	299	-0,7	800	756	5,8
GRUPO B	177	149	18,8	257	255	0,8
GRUPO C	386	372	3,8	405	368	10,1
GRUPO D	337	358	-5,9	549	578	-5,0
GRUPO E	9	10	-10,0	18	22	-18,2
TOTAL	1.206	1.188	1,5	2.029	1.979	2,5
OTRO PERSONAL						
Contratados Administrativos	-	-	-	-	-	-
Personal Vario	-	-	-	-	-	-
TOTAL	-	-	-	-	-	-
CONTRATADOS LABORALES						
Cap. I Fijos	2.107	2.194	-4,0	799	748	6,8
Cap. I Eventuales	91	81	12,3	287	113	154,0
Capítulo VI	-	-	-	148	105	41,0
TOTAL	2.198	2.275	-3,4	1.234	966	27,7
TOTAL	3.677	3.751	-2,0	3.293	2.975	10,7

ESTUDIO COMPARATIVO DE LA SITUACIÓN DEL PERSONAL DEL SECTOR PÚBLICO ESTATAL	DEPARTAMENTOS MINISTERIALES
Años 2006/2005	Resumen General

TIPOS DE PERSONAL	TRABAJO Y A. SOCIALES			VIVIENDA		
	Años		% Var.	Años		% Var.
	2006	2005	06/05	2006	2005	06/05
ALTOS CARGOS	25	24	4,2	7	7	-
PERSONAL EVENTUAL GABINETE	21	22	-4,5	11	11	-
FUNCIONARIOS						
GRUPO A	1.782	1.762	1,1	74	73	1,4
GRUPO B	2.884	2.875	0,3	49	42	16,7
GRUPO C	2.753	2.529	8,9	64	64	-
GRUPO D	4.090	4.039	1,3	103	95	8,4
GRUPO E	144	161	-10,6	4	2	100,0
TOTAL	11.653	11.366	2,5	294	276	6,5
OTRO PERSONAL	-					
Contratados Administrativos	10	11	-9,1	-	-	-
Personal Vario	-	-	-	-	-	-
TOTAL	10	11	-9,1	-	-	-
CONTRATADOS LABORALES						
Cap. I Fijos	2.516	2.745	-8,3	35	36	-2,8
Cap. I Eventuales	838	373	124,7	-	7	-100,0
Capítulo VI	-	-	-	-	-	-
TOTAL	3.354	3.118	7,6	35	43	-18,6
TOTAL	15.063	14.541	3,6	347	337	3,0

5.3. Evolución del empleo en la Administración de Justicia. Años 2006/2005

El personal al servicio de la Administración de Justicia que en diciembre de 2005 era de 22.101 efectivos, pasa en el mismo mes de 2006 a 24.124, lo que supone una tasa de variación positiva del 9,2%.

Este incremento se ha producido con carácter general en todas las categorías laborales.

**Gráfico 10. Evolución del empleo en la Administración de Justicia.
Años 2006/2005**

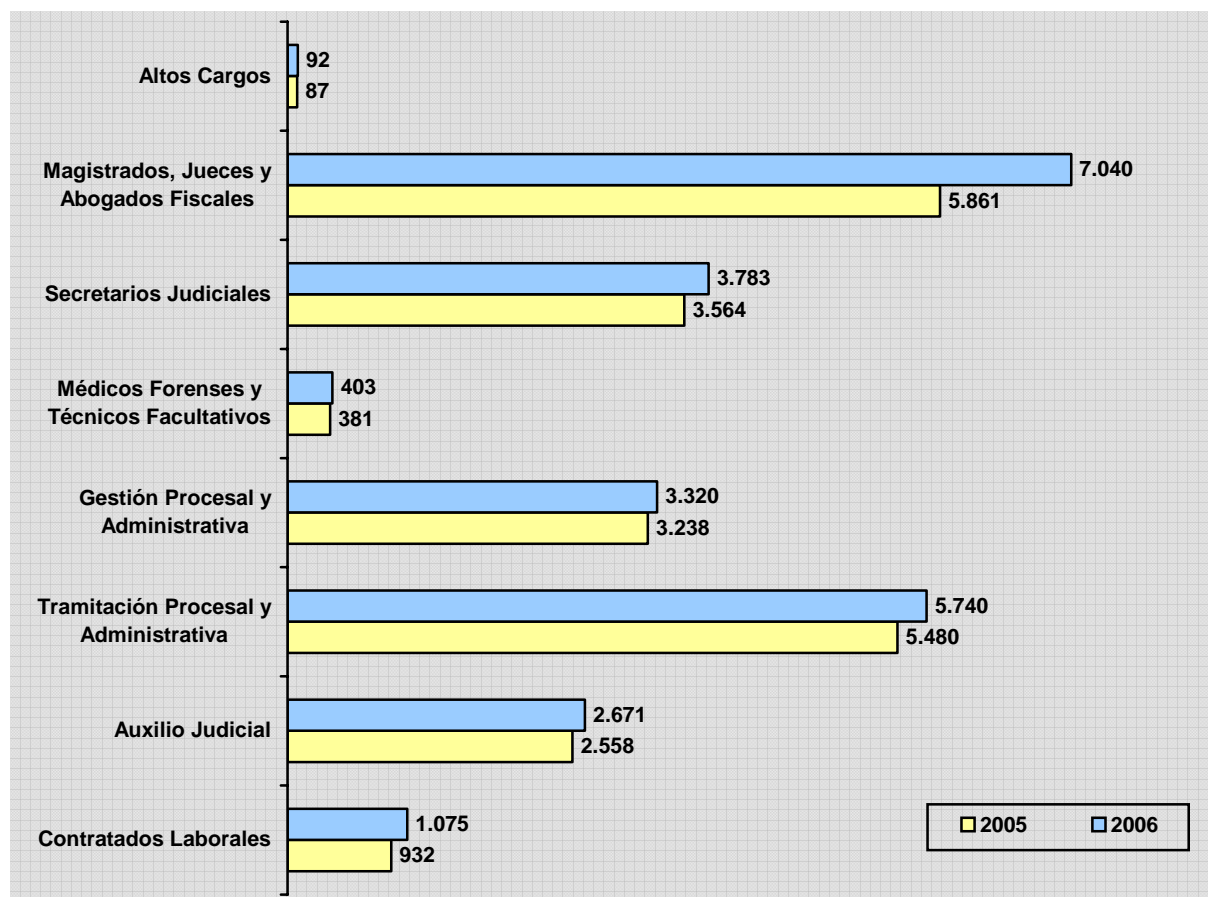

ESTUDIO COMPARATIVO DE LA SITUACIÓN DEL PERSONAL DEL SECTOR PÚBLICO ESTATAL	ADMINISTRACIÓN DE JUSTICIA
Años 2006/2005	

TIPOS DE PERSONAL	MINISTERIO			ORGANISMOS AUTÓNOMOS			TOTAL DEPARTAMENTO		
	Años		% Var.	Años		% Var.	Años		% Var.
	2006	2005	06/05	2006	2005	06/05	2006	2005	06/05
ALTOS CARGOS	92	87	5,7	-	-	-	92	87	5,7
FUNCIONARIOS									
Magistrados, Jueces y Abogados Fiscales	7.040	5.861	20,1	-	-	-	7.040	5.861	20,1
Secretarios Judiciales	3.781	3.561	6,2	2	3	-33,2	3.783	3.564	6,1
Médicos Forenses y Técnicos Facultativos	402	380	5,8	1	1	-	403	381	5,8
Gestión Procesal y Administrativa	3.308	3.224	2,6	12	14	-14,3	3.320	3.238	2,5
Tramitación Procesal y Administrativa	5.661	5.404	4,8	79	76	3,9	5.740	5.480	4,7
Auxilio Judicial	2.663	2.552	4,3	8	6	33,3	2.671	2.558	4,4
CONTRATADOS LABORALES									
Cap. I Fijos	853	827	3,1	-	7	-100,0	853	834	2,3
Cap. I Eventuales	222	98	126,5	-	-	-	222	98	126,5
Capítulo VI	-	-	-	-	-	-	-	-	-
TOTAL	1.075	925	16,2	-	7	-100,0	1.075	932	15,3
TOTAL	24.022	21.994	9,2	102	107	-4,7	24.124	22.101	9,2

5.4. Evolución del empleo en la Administración Militar. Años 2006/2005

El personal al servicio de la Administración Militar, que en diciembre de 2005 era de 137.931 efectivos, pasa en el mismo mes de 2006 a 137.669, lo que supone una tasa de variación negativa del 0,2%.

**Gráfico 11. Evolución del empleo en la Administración Militar.
Años 2006/2005**

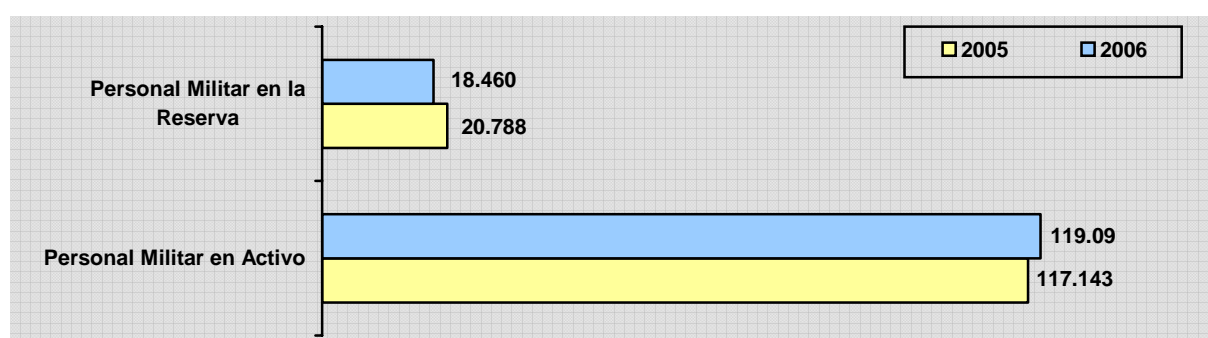

TIPOS DE PERSONAL	MINISTERIO			ORGANISMOS AUTÓNOMOS			TOTAL DEPARTAMENTO		
	Años		% Var.	Años		% Var.	Años		% Var.
	2006	2005	06/05	2006	2005	06/05	2006	2005	06/05
PERSONAL MILITAR EN ACTIVO									
GRUPO A	17.805	16.367	8,8	242	244	-0,8	18.047	16.611	8,6
GRUPO B	27.807	27.749	0,2	105	114	-7,9	27.912	27.863	0,2
GRUPO C	11.500	8.224	39,8	-	82	-100,0	11.500	8.306	38,5
GRUPO D	61.750	64.363	-4,1	-	-	-	61.750	64.363	-4,1
TOTAL	118.862	116.703	1,8	347	440	-21,1	119.209	117.143	1,8
PERSONAL MILITAR EN LA RESERVA									
	18.460	20.788	-11,2	-	-	-	18.460	20.788	-11,2
TOTAL	137.322	137.491	-0,1	347	440	-21,1	137.669	137.931	-0,2

5.5. Evolución del empleo en la Seguridad Social. Años 2006/2005

En el gráfico 12 y anexos siguientes se observa la evolución del número de efectivos de las Entidades Gestoras y Servicios Comunes de la Seguridad Social, que en el año 2006 ascendía a 35.588 personas, habiéndose producido un descenso del 0,8%.

Con carácter general, no se observan desviaciones significativas respecto al ejercicio 2005 en el total de efectivos. Las diferencias entre grupos obedecen a promoción interna, bajas y nuevos ingresos.

La mayor variación negativa de efectivos se observa en el Instituto Social de la Marina, debida al traspaso a la Comunidad Autónoma de Galicia de las funciones y servicios en materia educativa, de empleo y formación profesional ocupacional, y al Principado de Asturias de las funciones y servicios de la Seguridad Social en materia de asistencia sanitaria y servicios sociales, y en materia educativa, de empleo y formación profesional ocupacional de los trabajadores del mar.

**Gráfico 12. Evolución del empleo en la Administración de la Seguridad Social.
Años 2006/2005**

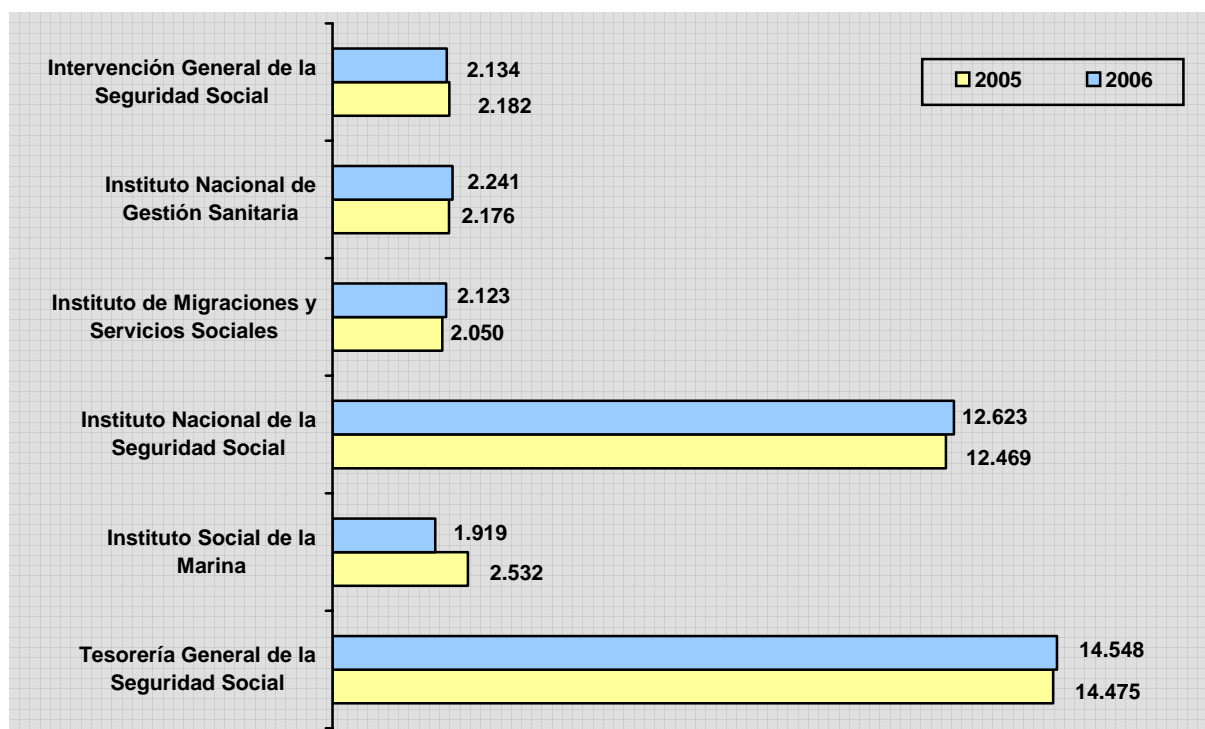

Por tipos de personal (cuadro 13) se observa un descenso en todas las categorías, salvo en altos cargos y otro personal que se mantiene.

**Cuadro 13. Evolución del empleo en la Administración de la Seguridad Social.
Clasificación por tipos de personal. Años 2006/2005.**

Tipos de personal	2006	2005	Variación absoluta	Tasa de variación
Altos Cargos	4	4	-	-
Funcionarios	28.545	28.584	-39	-0,1
Otro Personal	11	11	-	-
Contratados Laborales	5.155	5.241	-86	-1,6
Personal Estatutario de la Seguridad Social	1.873	2.044	-171	-8,4
Total	35.588	35.884	-296	-0,8

ESTUDIO COMPARATIVO DE LA SITUACIÓN DEL PERSONAL DEL SECTOR PÚBLICO ESTATAL	SEGURIDAD SOCIAL
Años 2006/2005	

TIPOS DE PERSONAL	I.N.S.S.			I.N.G.E.S.A.			I.M.S.E.R.S.O.		
	Años		% Var.	Años		% Var.	Años		% Var.
	2006	2005	06/05	2006	2005	06/05	2006	2005	06/05
ALTOS CARGOS	1	1	-	-	-	-	1	1	-
PERSONAL EVENTUAL GABINETE	-	-	-	-	-	-	-	-	-
FUNCIONARIOS									
GRUPO A	1.126	1.042	8,1	49	55	-10,9	54	71	-23,9
GRUPO B	833	821	1,5	38	41	-7,3	79	93	-15,1
GRUPO C	4.071	3.779	7,7	29	25	16,0	122	126	-3,2
GRUPO D	5.353	5.562	-3,8	102	105	-2,9	154	152	1,3
GRUPO E	129	129	-	9	10	-10,0	9	12	-25,0
TOTAL	11.512	11.333	1,6	227	236	-3,8	418	454	-7,9
OTRO PERSONAL									
Contratados Administrativos	-	-	-	-	-	-	-	-	-
Personal Vario	-	-	-	2	2	-	-	-	-
TOTAL	-	-	-	2	2	-	-	-	-
CONTRATADOS LABORALES									
Cap. I Fijos	893	921	-3,0	29	31	-6,5	1.060	1.159	-8,5
Cap. I Eventuales	217	214	1,4	226	236	-4,2	644	436	47,7
Capítulo VI	-	-	-	-	-	-	-	-	-
TOTAL	1.110	1.135	-2,2	255	267	-4,5	1.704	1.595	6,8
PERSONAL ESTATUTARIO	-	-	-	1.757	1.671	5,1	-	-	-
TOTAL	12.623	12.469	1,2	2.241	2.176	3,0	2.123	2.050	3,6

I.N.S.S.: Instituto Nacional de la Seguridad Social

I.N.G.E.S.A.: Instituto Nacional de Gestión Sanitaria

I.M.S.E.R.S.O.: Instituto de Migraciones y Servicios Sociales

ESTUDIO COMPARATIVO DE LA SITUACIÓN DEL PERSONAL DEL SECTOR PÚBLICO ESTATAL	SEGURIDAD SOCIAL
Años 2006/2005	

TIPOS DE PERSONAL	I.S.M.			TESORERÍA		
	Años		% Var.	Años		% Var.
	2006	2005	06/05	2006	2005	06/05
ALTOS CARGOS	1	1	-	1	1	-
PERSONAL EVENTUAL GABINETE	-	-	-	-	-	-
FUNCIONARIOS						
GRUPO A	120	149	-19,5	808	816	-1,0
GRUPO B	111	177	-37,3	1.215	1.201	1,2
GRUPO C	254	228	11,4	4.677	4.507	3,8
GRUPO D	584	631	-7,4	6.356	6.449	-1,4
GRUPO E	67	155	-56,8	62	66	-6,1
TOTAL	1.136	1.340	-15,2	13.118	13.039	0,6
OTRO PERSONAL						
Contratados Administrativos	-	-	-	-	-	-
Personal Vario	9	9	-	-	-	-
TOTAL	9	9	-	-	-	-
CONTRATADOS LABORALES						
Cap. I Fijos	496	735	-32,5	1.199	1.343	-10,7
Cap. I Eventuales	161	74	117,6	230	92	150,0
Capítulo VI	-	-	-	-	-	-
TOTAL	657	809	-18,8	1.429	1.435	-0,4
PERSONAL ESTATUTARIO	116	373	-68,9	-	-	-
TOTAL	1.919	2.532	-24,2	14.548	14.475	0,5

I.S.M.: Instituto Social de la Marina

TESORERÍA: Tesorería General de la Seguridad Social

ESTUDIO COMPARATIVO DE LA SITUACIÓN DEL PERSONAL DEL SECTOR PÚBLICO ESTATAL	SEGURIDAD SOCIAL
Años 2006/2005	

TIPOS DE PERSONAL	I.G.S.S.			TOTAL		
	Años		% Var.	Años		% Var.
	2006	2005	06/05	2006	2005	06/05
ALTOS CARGOS	-	-	-	4	4	-
PERSONAL EVENTUAL GABINETE	-	-	-	-	-	-
FUNCIONARIOS						
GRUPO A	207	225	-8,0	2.364	2.358	0,3
GRUPO B	373	381	-2,1	2.649	2.714	-2,4
GRUPO C	714	698	2,3	9.867	9.363	5,4
GRUPO D	840	878	-4,3	13.389	13.777	-2,8
GRUPO E	-	-	-	276	372	-25,8
TOTAL	2.134	2.182	-2,2	28.545	28.584	-0,1
OTRO PERSONAL						
Contratados Administrativos	-	-	-	-	-	-
Personal Vario	-	-	-	11	11	-
TOTAL	-	-	-	11	11	-
CONTRATADOS LABORALES						
Cap. I Fijos	-	-	-	3.677	4.189	-12,2
Cap. I Eventuales	-	-	-	1.478	1.052	40,5
Capítulo VI	-	-	-	-	-	-
TOTAL	-	-	-	5.155	5.241	-1,6
PERSONAL ESTATUTARIO	-	-	-	1.873	2.044	-8,4
TOTAL	2.134	2.182	-2,2	35.588	35.884	-0,8

I.G.S.S.: Intervención General de la Seguridad Social

5.6. Evolución del empleo en Otros Organismos públicos. Años 2006/2005

El personal al servicio de otros Organismos públicos ascendía a diciembre de 2006 a 32.759 personas, lo que supone un descenso de 438 efectivos (1,3%) respecto a la misma fecha de 2005.

El descenso porcentual más importante ha tenido lugar en los Organismos públicos Comisión del Mercado de las Telecomunicaciones (CMT) con 7,5%, y la Universidad Nacional de Educación a Distancia (UNED) con 2%. Por el contrario, las variaciones porcentuales positivas más importantes se han producido en los Organismos públicos Zona Especial Canaria, Comisión Nacional de la Energía e Instituto Cervantes con un 17,6%, 8% y 6,2% respectivamente.

**Cuadro 14. Evolución del personal de Otros Organismos públicos.
Años 2006/2005**

Otros Organismos públicos	2006	2005	Variación absoluta	Tasa de variación
AEAT	26.810	27.258	-448	-1,6
Agencia de Protección de Datos	97	98	-1	-1,0
Museo Nacional del Prado	434	435	-1	-0,2
Consejo Económico y Social	73	70	3	4,3
Consejo de Seguridad Nuclear	463	458	5	1,1
Instituto Cervantes	819	771	48	6,2
UNED*	2.719	2.774	-55	-2,0
Comisión del Mercado de las Telecomunicaciones (CMT)	124	134	-10	-7,5
Comisión Nacional del Mercado de Valores (CNMV)	367	369	-2	-0,5
Comisión Nacional de la Energía (CNE)	190	176	14	8,0
Instituto Español de Comercio Exterior (ICEX)	623	620	3	0,5
Zona Especial Canaria	40	34	6	17,6
Total	32.759	33.197	-438	-1,3

* UNED incluye al personal docente

Por tipos de personal, se ha producido un descenso generalizado en todas las categorías, salvo en la de altos cargos.

**Cuadro 15. Evolución del empleo en Otros Organismos públicos.
Clasificación por tipos de personal. Años 2006/2005.**

Tipos de personal	2006	2005	Variación absoluta	Tasa de variación
Altos Cargos	22	20	2	10,0
Personal Eventual de Gabinete	18	31	-13	-41,9
Funcionarios	26.548	26.890	-342	-1,3
Otro personal	1	-	1	-
Contratados Laborales	6.170	6.256	-86	-1,4
Total	32.759	33.197	-438	-1,3

ESTUDIO COMPARATIVO DE LA SITUACIÓN DEL PERSONAL DEL SECTOR PÚBLICO ESTATAL	OTROS ORGANISMOS PÚBLICOS
Años 2006/2005	

TIPOS DE PERSONAL	A.E.A.T.			A. P. DATOS		
	Años		% Var.	Años		% Var.
	2006	2005	06/05	2006	2005	06/05
ALTOS CARGOS	8	8	-	1	1	-
PERSONAL EVENTUAL GABINETE	-	-	-	-	-	-
FUNCIONARIOS						
GRUPO A	2.109	2.100	0,4	22	25	-12,0
GRUPO B	7.089	7.139	-0,7	26	23	13,0
GRUPO C	9.019	8.703	3,6	21	21	-
GRUPO D	6.175	6.829	-9,6	24	25	-4,0
GRUPO E	38	39	-2,6	-	-	-
TOTAL	24.430	24.810	-1,5	93	94	-1,1
OTRO PERSONAL						
Contratados Administrativos	-	-	-	-	-	-
Personal Vario	-	-	-	-	-	-
TOTAL	-	-	-	-	-	-
CONTRATADOS LABORALES						
Cap. I Fijos	2.372	2.411	-1,6	3	3	-
Cap. I Eventuales	-	29	-	-	-	-
Capítulo VI	-	-	-	-	-	-
TOTAL	2.372	2.440	-2,8	3	3	-
TOTAL	26.810	27.258	-1,6	97	98	-1,0

A.E.A.T.: Agencia Estatal de la Administración Tributaria

A.P.DATOS: Agencia de Protección de Datos

ESTUDIO COMPARATIVO DE LA SITUACIÓN DEL PERSONAL DEL SECTOR PÚBLICO ESTATAL	OTROS ORGANISMOS PÚBLICOS
Años 2006/2005	

TIPOS DE PERSONAL	C.E.S.			C.S.N.			MUSEO DEL PRADO		
	Años		% Var.	Años		% Var.	Años		% Var.
	2006	2005	06/05	2006	2005	06/05	2006	2005	06/05
ALTOS CARGOS	1	1	-	10	8	-25,0	1	1	-
PERSONAL EVENTUAL GABINETE	-	-	-	18	31	-41,9	-	-	-
FUNCIONARIOS									
GRUPO A	-	-	-	220	211	4,3	4	4	-
GRUPO B	-	-	-	34	38	-10,5	5	5	-
GRUPO C	-	-	-	42	39	7,7	-	-	-
GRUPO D	-	-	-	37	37	-	-	-	-
GRUPO E	-	-	-	-	-	-	2	2	-
TOTAL	-	-	-	333	325	2,5	11	11	-
OTRO PERSONAL									
Contratados Administrativos.	-	-	-	-	-	-	-	-	-
Personal Vario	-	-	-	1	-	-	-	-	-
TOTAL	-	-	-	1	-	-	-	-	-
CONTRATADOS LABORALES									
Cap. I Fijos	67	58	15,5	95	90	5,6	340	324	4,9
Cap. I Eventuales	5	11	-54,5	6	4	50,0	82	99	-17,2
Capítulo VI	-	-	-	-	-	-	-	-	-
TOTAL	72	69	4,3	101	94	7,4	422	423	-0,2
TOTAL	73	70	4,3	463	458	1,1	434	435	-0,2

C.E.S.: Consejo Económico y Social

C.S.N.: Consejo de Seguridad Nuclear

**ESTUDIO COMPARATIVO DE LA SITUACIÓN
DEL PERSONAL DEL SECTOR PÚBLICO ESTATAL**

OTROS ORGANISMOS PÚBLICOS

Años 2006/2005

INSTITUTO CERVANTES

TIPOS DE PERSONAL	SEDE CENTRAL			TIPOS DE PERSONAL	CENTROS EN EL EXTERIOR		
	Años		% Var.		Años		% Var.
	2006	2005	06/05		2006	2005	06/05
Director del Instituto	1	1	-	Directores de centro	47	43	9,3
Secretario General	1	-	-	Administradores	35	27	29,6
Directores de Área	10	10	-	Jefes de estudio	32	31	3,2
Titulados Superiores	72	75	-4,0	Gestores culturales	16	18	-11,1
Titulados Medios	18	19	-5,3	Profesores	227	210	8,1
Administrativos	53	54	-1,9	Bibliotecarios	56	53	5,7
Personal de servicios	11	9	22,2	Administrativos	197	182	8,2
Otro personal	6	6	-	Otro personal	37	33	12,1
TOTAL	172	174	-1,1	TOTAL	647	597	8,4

UNIVERSIDAD NACIONAL A DISTANCIA (UNED)

TIPOS DE PERSONAL	Años		% Variación
	2006	2005	06/05
FUNCIONARIOS			
Docentes	826	825	0,1
No docentes	855	825	3,6
PERSONAL CONTRATADO			
Docente	573	642	-10,7
No docente	465	482	-3,5
TOTAL	2.719	2.774	-2,0

**ESTUDIO COMPARATIVO DE LA SITUACIÓN
DEL PERSONAL DEL SECTOR PÚBLICO ESTATAL**

OTROS ORGANISMOS PÚBLICOS

Años 2006/2005

COMISIÓN DEL MERCADO DE LAS TELECOMUNICACIONES (CMT)

TIPOS DE PERSONAL	Años						% Variación		
	2006			2005			06/05		
	Fijo	Eventual	Total	Fijo	Eventual	Total	Fijo	Eventual	Total
Directivos, Técnicos y similares	88	7	95	102	-	102	-13,7	-	-13,7
Administrativos y Auxiliares	25	4	29	30	1	31	-16,7	300,0	6,5
Obreros, Subalternos y otros	-	-	-	1	-	1	-	-100,0	-100,0
TOTAL	113	11	124	133	1	134	-15,0	-	-7,5

COMISIÓN NACIONAL DEL MERCADO DE VALORES (CNMV)

TIPOS DE PERSONAL	Años						% Variación		
	2006			2005			06/05		
	Fijo	Eventual	Total	Fijo	Eventual	Total	Fijo	Eventual	Total
Directivos, Técnicos y similares	292	-	292	294	2	296	-0,7	-100,0	-1,4
Administrativos y Auxiliares	63	2	65	64	-	64	-1,6	-	1,6
Obreros, Subalternos y otros	10	-	10	9	-	9	11,1	-	11,1
TOTAL	365	2	367	367	2	369	-0,5	-	-0,5

COMISIÓN NACIONAL DE LA ENERGÍA (CNE)

TIPOS DE PERSONAL	Años						% Variación		
	2006			2005			06/05		
	Fijo	Eventual	Total	Fijo	Eventual	Total	Fijo	Eventual	Total
Directivos, Técnicos y similares	129	3	132	127	-	127	1,6	-	3,9
Administrativos y Auxiliares	49	3	52	42	2	44	16,7	50,0	18,2
Obreros, Subalternos y otros	4	2	6	5	-	5	-20,0	-	20,0
TOTAL	182	8	190	174	2	176	4,6	300,0	8,0

**ESTUDIO COMPARATIVO DE LA SITUACIÓN
DEL PERSONAL DEL SECTOR PÚBLICO ESTATAL**

OTROS ORGANISMOS PÚBLICOS

Años 2006/2005

INSTITUTO ESPAÑOL DE COMERCIO EXTERIOR (ICEX)

TIPOS DE PERSONAL	Años						% Variación		
	2006			2005			06/05		
	Fijo	Eventual	Total	Fijo	Eventual	Total	Fijo	Eventual	Total
Directivos, Técnicos y similares	275	35	310	267	35	302	3,0	-	2,6
Administrativos y Auxiliares	260	36	296	263	37	300	-1,1	-2,7	-1,3
Obreros, Subalternos y otros	17	-	17	18	-	18	-5,5	-	-5,5
TOTAL	552	71	623	548	72	620	0,7	-1,4	0,5

CONSORCIO DE LA ZONA ESPECIAL CANARIA (ZEC)

TIPOS DE PERSONAL	Años						% Variación		
	2006			2005			06/05		
	Fijo	Eventual	Total	Fijo	Eventual	Total	Fijo	Eventual	Total
Directivos, Técnicos y similares	13	8	21	13	7	20	-	14,3	5,0
Administrativos y Auxiliares	13	4	17	12	-	12	8,3	-	41,7
Obreros, Subalternos y otros	2	-	2	2	-	2	-	-	-
TOTAL	28	12	40	27	7	34	3,7	71,4	17,6

6. Evolución del empleo en el Sector público estatal no administrativo. Años 2005/2004

El personal al servicio del Sector público estatal no administrativo ascendía en 2005 a 175.412 efectivos, lo que supone un descenso de 590 efectivos respecto a los existentes en el ejercicio 2004 (-0,3%). A continuación se detalla la evolución del empleo en el sector.

Cuadro 16. Evolución del empleo en el Sector público estatal no administrativo. Años 2005/2004

Sector público estatal no administrativo	2005	2004	Variación absoluta	Tasa de variación
Sector público empresarial estatal (artículo 3.2 LGP)	173.187	173.601	-414	-0,2
Entidades públicas empresariales	46.960	46.479	481	1,0
Sociedades mercantiles estatales	119.154	120.071	-917	-0,8
Otros Organismos públicos. PGC privado	7.073	7.051	22	0,3
Sector público fundacional estatal (artículo 3.3 LGP)	2.225	2.401	-176	-7,3
Total	175.412	176.002	-590	-0,3

Gráfico 13. Evolución del empleo en el Sector público estatal no administrativo. Años 2005/2004

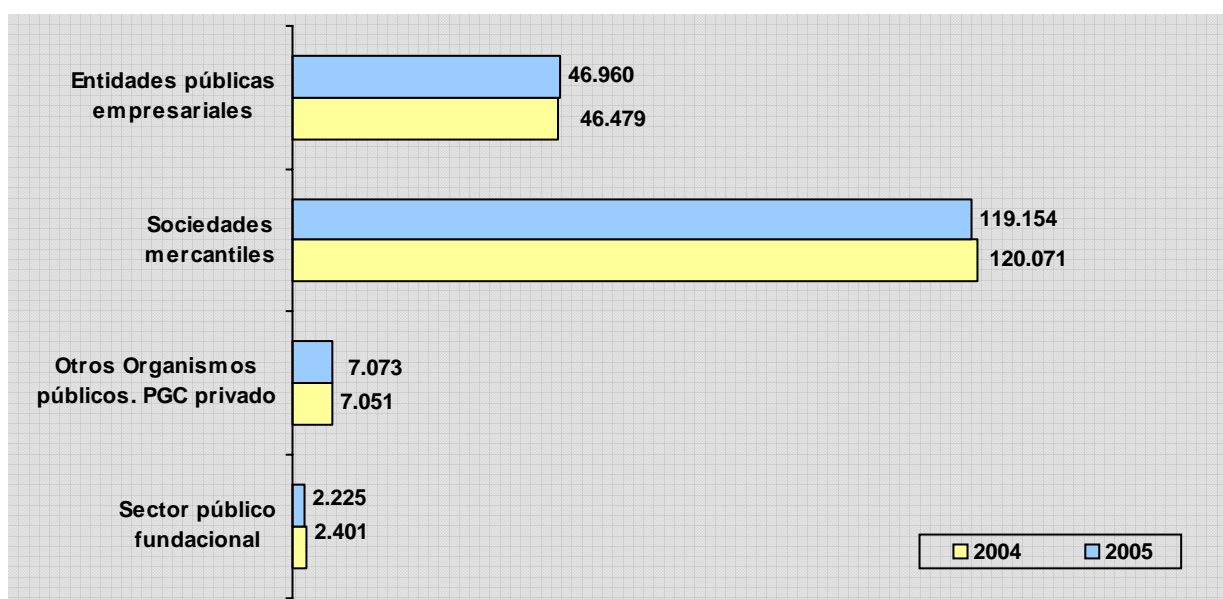

**ESTUDIO COMPARATIVO DE LA SITUACIÓN
DEL PERSONAL DEL SECTOR PÚBLICO ESTATAL**

SECTOR PÚBLICO EMPRESARIAL

Años 2005/2004

ENTIDADES PÚBLICAS EMPRESARIALES

CATEGORÍAS LABORALES	Años						% Variación		
	2005			2004			05/04		
	Fijo	Eventual	Total	Fijo	Eventual	Total	Fijo	Eventual	Total
Directivos, Técnicos y similares	21.988	1.587	23.575	22.053	718	22.771	-0,3	121,0	3,5
Administrativos y Auxiliares	3.627	294	3.921	3.218	209	3.427	12,7	40,7	14,4
Obreros, Subalternos y otros	19.207	257	19.464	19.550	731	20.281	-1,8	-64,8	-4,0
TOTAL	44.822	2.138	46.960	44.821	1.658	46.479	-	29,0	1,0

SOCIEDADES MERCANTILES ESTATALES

CATEGORÍAS LABORALES	Años						% Variación		
	2005			2004			05/04		
	Fijo	Eventual	Total	Fijo	Eventual	Total	Fijo	Eventual	Total
Directivos, Técnicos y similares	14.998	5.155	20.153	15.465	4.838	20.303	-3,0	6,6	-0,7
Administrativos y Auxiliares	13.714	1.486	15.200	15.057	3.939	18.996	-8,9	-62,3	-20,0
Obreros, Subalternos y otros	59.297	24.504	83.801	58.055	22.717	80.772	2,1	7,9	3,8
TOTAL	88.009	31.145	119.154	88.577	31.494	120.071	-0,6	-1,1	-0,8

OTROS ORGANISMOS PÚBLICOS. PGC PRIVADO

CATEGORÍAS LABORALES	Años						% Variación		
	2005			2004			05/04		
	Fijo	Eventual	Total	Fijo	Eventual	Total	Fijo	Eventual	Total
Directivos, Técnicos y similares	1.730	95	1.825	1.746	69	1.815	-0,9	37,7	0,6
Administrativos y Auxiliares	2.169	210	2.379	2.031	138	2.169	6,8	52,2	9,7
Obreros, Subalternos y otros	2.588	281	2.869	2.750	317	3.067	-5,9	-11,4	-6,5
TOTAL	6.487	586	7.073	6.527	524	7.051	-0,6	11,8	0,3

**ESTUDIO COMPARATIVO DE LA SITUACIÓN
DEL PERSONAL DEL SECTOR PÚBLICO ESTATAL**

FUNDACIONES ESTATALES

Años 2005/2004

CATEGORÍAS LABORALES	Años						% Variación		
	2005			2004			05/04		
	Fijo	Eventual	Total	Fijo	Eventual	Total	Fijo	Eventual	Total
Directivos, Técnicos y similares	975	255	1.230	856	282	1.138	13,9	9,6	8,1
Administrativos y Auxiliares	510	155	665	527	168	695	-3,2	-7,7	-4,3
Obreros, Subalternos y otros	253	77	330	425	143	568	-40,5	-46,2	-41,9
TOTAL	1.738	487	2.225	1.808	593	2.401	-3,9	-17,9	-7,3